

PRODUZIERENDES GEWERBE

FACHSERIE

4

Reihe 2.1

**Indizes der Produktion und der
Arbeitsproduktivität, Produktion
ausgewählter Erzeugnisse
im Produzierenden Gewerbe**

Juni 1986

Statistisches Bundesamt
Bibliothek - Dokumentation - Archiv



HERAUSGEBER: STATISTISCHES BUNDESAMT WIESBADEN

VERLAG: W. KOHLHAMMER GMBH STUTTGART UND MAINZ

ALLGEMEINE HINWEISE

Geschätzte Korrekturen der vorläufigen Indizes

Das Statistische Bundesamt berechnet monatlich einen vorläufigen und einen berichtigten Index. Zusätzlich werden geschätzte Korrekturen der vorläufigen Indexberechnungen für die wichtigsten zusammenfassenden Wirtschaftsgliederungen bekanntgegeben. Die Schätzungen werden mit einem Regressionsschätzverfahren durchgeführt, das auf einem engen korrelativen Zusammenhang zwischen den Veränderungsdaten der Indizes zum Vormonat und den Korrekturen im Berichtsmonat beruht. Die Berechnungen über einen längeren Zeitraum haben gezeigt, daß durch dieses Verfahren überwiegend eine Verbesserung der Aussagekraft der vorläufigen Produktionsindizes im Hinblick auf die Beurteilung der konjunkturellen Lage erreicht wird.

Index der Nettoproduktion für das Produzierende Gewerbe
1980 = 100
Fachliche Unternehmensteile
Berichtsmonat Juni 1986

Wirtschaftsgliederung	Vorläufiger Index	Geschätzte Korrektur in Indexpunkten
Von Kalenderunregelmäßigkeiten bereinigt		
Produzierendes Gewerbe insgesamt	108,6	+ 1,2
Verarbeitendes Gewerbe	111,2	+ 1,2
Grundstoff- und Produktionsgütergewerbe ...	103,1	+ 0,8
Investitionsgüter produzierendes Gewerbe ..	123,1	+ 1,2
kalendermonatlich		
Produzierendes Gewerbe insgesamt	106,2	+ 1,2
Verarbeitendes Gewerbe	108,5	+ 1,2
Grundstoff- und Produktionsgütergewerbe ...	100,8	+ 0,8
Investitionsgüter produzierendes Gewerbe ..	119,9	+ 1,2

Die berichtigten Indizes werden im darauffolgenden Monat zusammen mit der nächsten vorläufigen Berechnung herausgegeben.



Ergebnisse für die in der vorliegenden Fachserie nicht publizierten Viersteller der "Systematik der Wirtschaftszweige, Fassung für die Statistik im Produzierenden Gewerbe (SYPRO)" können direkt beim Statistischen Bundesamt - Gruppe IV A - telefonisch 06121/75-2422/2586 oder schriftlich erfragt werden.



Ausgewählte Indizes der Nettoproduktion für das Produzierende Gewerbe verbreitet das Statistische Bundesamt mit seinem SOPORTDIENST FÜR DIE WIRTSCHAFT aktuell über Bildschirmtext. Die Seiten sind mit *4848460# direkt abrufbar.



Für Benutzer der amtlichen Statistik steht als Service-Einrichtung des Statistischen Bundesamtes das EDV-gestützte STATISTISCHE INFORMATIONSSYSTEM DES BUNDES (STATIS-BUND) zur Verfügung. Es enthält ausgewählte statistische Zeitreihen und bietet die Möglichkeit, eigene Auswertungen, Berechnungen und mathematisch-statistische Analysen durchzuführen. Alle Zeitreihen können auch auf Magnetband bezogen werden.

Die Produktionsindizes sind in der vollständigen systematischen Gliederung als Originalwerte und Kalenderbereinigte Werte sowie für ausgewählte Wirtschaftszweige als Kalender- und Saisonbereinigte Werte als Zeitreihen im Statistischen Informationssystem gespeichert.

Herausgeber:
Statistisches Bundesamt
Gustav-Stresemann-Ring 11
6200 Wiesbaden 1

Erscheinungsfolge: monatlich
Erschienen im August 1986
Preis: DM 9,-
Bestellnummer: 2040210 - 86106

Auslieferung:
Verlag W. Kohlhammer GmbH
Abt. Veröffentlichungen des Statistischen
Bundesamtes
Philipp-Reis-Str. 3
6500 Mainz 42

Nachdruck - auch auszugsweise - nur mit
Quellenangabe unter Einsendung eines Beleg-
exemplares gestattet.

Statist. Bundesamt - Bibliothek



14-13632

Inhalt

	<u>Seite</u>
Einführung	4
 T a b e l l e n t e i l	
1 <u>Index der Nettoproduktion für das Produzierende Gewerbe 1980 = 100</u>	
1.1 Unternehmen	
kalendermonatlich	6
von Kalenderunregelmäßigkeiten bereinigt	8
1.2 Fachliche Unternehmensteile	
kalendermonatlich	10
von Kalenderunregelmäßigkeiten bereinigt	12
2 <u>Index der Bruttonproduktion für Investitions- und Verbrauchsgüter 1980 = 100</u>	
2.1 Investitionsgüter	
kalendermonatlich	14
von Kalenderunregelmäßigkeiten bereinigt	16
2.2 Verbrauchsgüter	
kalendermonatlich	18
von Kalenderunregelmäßigkeiten bereinigt	20
3 <u>Produktionsindex für das Baugewerbe, Bauhauptgewerbe und Ausbaugewerbe 1980 = 100</u>	
kalendermonatlich	22
von Kalenderunregelmäßigkeiten bereinigt	23
4 <u>Index der Arbeitsproduktivität für den Bergbau und das Verarbeitende Gewerbe 1980 = 100</u>	
Indizes für den Bergbau und das Verarbeitende Gewerbe sowie alle Hauptgruppen, monatlich	
4.1 Produktionsergebnis je Beschäftigten und je Beschäftigtenstunde	24
4.2 Produktionsergebnis je Arbeiter und je Arbeiterstunde	25
Schaubilder.....	26
5 <u>Produktion ausgewählter Erzeugnisse im Produzierenden Gewerbe (Ergebnisse des monatlichen Eilberichts)</u>	
Bergbauliche Erzeugnisse	27
Erzeugnisse des Grundstoff- und Produktionsgütergewerbes	
Mineralölzeugnisse	27
Steine und Erden, Asbestwaren, Schleifmittel	27
Eisen und Stahl	28
NE-Metalle und -Metallhalbzeug	28
Gießereierzeugnisse	29
Chemische Erzeugnisse	46
Schnittholz, Sperrholz und sonstiges bearbeitetes Holz	50
Holzschliff, Zellstoff, Papier und Pappe	51
Gummiwaren	51
Erzeugnisse des Investitionsgüter produzierenden Gewerbes	
Erzeugnisse der Ziehereien und Kaltwalzwerke und der Stahlverformung	29
Stahlbauerzeugnisse und Schienenfahrzeuge	29
Maschinenbauerzeugnisse	30
Straßenfahrzeuge	38
Elektrotechnische Erzeugnisse	39
Feinmechanische und optische Erzeugnisse; Uhren	42
Eisen-, Blech- und Metallwaren	43
Büromaschinen; Datenverarbeitungsgeräte und -einrichtungen	49
Erzeugnisse des Verbrauchsgüter produzierenden Gewerbes	
Feinkeramische Erzeugnisse	49
Glas und Glaswaren	49
Holzwaren	50
Papier- und Pappwaren	51
Leder	52
Lederwaren und Schuhe.....	52
Textilien	52
Bekleidung	53
Erzeugnisse des Nahrungs- und Genußmittelgewerbes	
Erzeugnisse des Ernährungsgewerbes	55
Tabakwaren	56
Die Angaben beziehen sich auf das Bundesgebiet; sie schließen Berlin (West) ein.	
Ergebnisse der Länder werden in den "Statistischen Berichten" der Statistischen Landesämter unter der Kennziffer E I 2 veröffentlicht.	

Einführung

Ab Berichtsmonat Oktober 1983 sind die Indizes der Produktion und der Arbeitsproduktivität auf das neue Basisjahr 1980 umgestellt worden. Die Darstellung der Methoden der Indexberechnung ist in der Zeitschrift "Wirtschaft und Statistik", Heft 12/1983, S. 931 ff. erschienen. Rückgerechnete Ergebnisse für den Berichtszeitraum 1976 - 1982 wurden in einem Sonderheft der Fachserie 4, Reihe S. 7, veröffentlicht. Beim Index der Nettoproduktion für das Produzierende Gewerbe und beim Index der Arbeitsproduktivität erfolgt die fachliche Gliederung nach der "Systematik der Wirtschaftszweige (Ausgabe 1979), Fassung für die Statistik im Produzierenden Gewerbe (SYPRO)", beim Index der Bruttoproduktion für Investitionsgüter und Verbrauchsgüter nach dem "Systematisches Güterverzeichnis für Produktionsstatistiken" (Ausgabe 1982).

In T a b e l l e 1 wird der Index der Nettoproduktion für das Produzierende Gewerbe (auf Basis 1980) für Unternehmen und für fachliche Unternehmensteile veröffentlicht; dessen Aufgabe ist es, kurzfristig unter Ausschaltung der Preisveränderungen die Entwicklung der Nettoleistung der einzelnen Wirtschaftszweige und des gesamten Produzierenden Gewerbes zu messen.

In T a b e l l e 2 ist der Index der Bruttoproduktion (auf Basis 1980) enthalten, der unter Ausschaltung der Preisveränderungen die Entwicklung des Ausstoßes von investitionsreifen und verbrauchsreifen Gütern nach ihrem vermutlichen Verwendungszweck zeigt.

In T a b e l l e 3 wird der Produktionsindex für das Baugewerbe, Bauhauptgewerbe und Ausbaugewerbe (auf Basis 1980) gebracht, dessen Aufgabe es ist, die Entwicklung der Nettoleistung dieser Bereiche unter Ausschaltung der Preisveränderungen zu messen.

In T a b e l l e 4 ist der Index der Arbeitsproduktivität für den Bergbau und das Verarbeitende Gewerbe (auf Basis 1980) enthalten, der die Entwicklung der Produktion (gemessen am Index der Nettoproduktion für fachliche Unternehmensteile) im Verhältnis zum personellen Aufwand zeigt. Er wird als Index des Produktionsergebnisses je Beschäftigten, je Beschäftigtenstunde, je Arbeiter und je Arbeiterstunde berechnet. Veröffentlicht wer-

den die Indizes monatlich für Bergbau und Verarbeitendes Gewerbe insgesamt sowie für alle Hauptgruppen, einmal jährlich für ausgewählte Wirtschaftszweige.

Bei allen Indizes gelten die Ergebnisse für den jeweiligen letzten Berichtszeitraum als vorläufig. Abweichungen gegenüber früher veröffentlichten Indizes ergeben sich durch spätere Berichtigungen.

In T a b e l l e 5 werden für etwa 1 000 ausgewählte Erzeugnisse Produktionszahlen dargestellt. Sie werden überwiegend durch den monatlichen Produktions-Eilbericht erfaßt und bei einigen Gütergruppen durch Daten aus Sonderstatistiken ergänzt.

Der Berichtskreis umfaßt Betriebe des Bergbaus und des Verarbeitenden Gewerbes von Unternehmen des Produzierenden Gewerbes mit im allgemeinen 20 Beschäftigten und mehr sowie Betriebe des Bergbaus und des Verarbeitenden Gewerbes mit im allgemeinen 20 Beschäftigten und mehr von Unternehmen der übrigen Wirtschaftsbereiche.

Dieser Eilbericht soll die Grundlage für die Aufstellung von Meßreihen bilden. Gegen einen Vergleich der absoluten Produktionszahlen des Eilberichtes mit den Angaben der Vierteljährlichen Produktionserhebung (Fachserie 4, Reihe 3.1) - der immer wieder von den Benutzern dieser Statistik gemacht wird - spricht vor allem, daß in den Monatsangaben Schätzungen enthalten sind, die nicht in allen Fällen korrigiert werden können. Die Zahlen des Eilberichtes haben also stets vorläufigen Charakter und lassen sich nicht mit denen der Vierteljährlichen Produktionserhebung vergleichen; letztere sind endgültige Zahlen und für genauere Marktanalysen geeignet. Ferner ist zu beachten, daß sowohl die Monatszahlen als auch die kumulierten Ergebnisse den letzten Stand wiedergeben; Abweichungen gegenüber früheren Veröffentlichungen erklären sich durch inzwischen vorgenommene Korrekturen.

Bei den veröffentlichten Daten sind zwei Fälle zu unterscheiden:

- Zum **A b s a t z** bestimmte Produktion. Sie umfaßt im allgemeinen den verkaufsfähigen, für den Markt bestimmten Produktionsausstoß einschl. Lohnarbeit.
- **G e s a m t** produktion. Sie schließt neben der zum Absatz bestimmten auch die zur Weiterverarbeitung im berichtenden Betrieb, in einem anderen Betrieb desselben Unternehmens oder die für einen Lohnauftrag in einem anderen Unternehmen bestimmte Menge ein und

wird in der Maßeinheitsspalte durch einen Stern (*) gekennzeichnet.

Dem **W e r t** der zum Absatz bestimmten Produktion liegen die im Berichtszeitraum erzielten Verkaufspreise ab Werk zugrunde. Der Wert umfaßt auch die Kosten der Verpackung, selbst wenn sie gesondert in Rechnung gestellt sind. Nicht einbezogen sind dagegen die in Rechnung gestellte Umsatz- und Verbrauchsteuer sowie gesondert in Rechnung gestellte Frachtkosten. Rabatte sind abgezogen.

Abkürzungen bei den Kurzbezeichnungen

ADV-GERÄTEN U. -EINRICHTUNGEN	= Geräte und Einrichtungen für die automatische Datenverarbeitung	LANDW.	= Landwirtschaft
AL203	= Aluminiumoxid	LFD.M	= laufende Meter
ANG.	= a.n.g., anderweitig nicht genannt	L.METALLKONSTRUKT.	= Leichtmetallkonstruktion
ANGETR.	= angetrieben	M	= Meter
ANSCHL.	= anschließender	M.	= mit
AUSSTAT.-GEGENST.	= Ausstattungsgegenstände	M2	= Quadratmeter
AUTOMAT.	= automatisch	M3	= Kubikmeter
BAUMASCH.	= Baumaschinen	M3/H	= Kubikmeter/Stunde
BATTERIEBETR.	= batteriebetrieben	MBAR	= Millibar
BER.	= berechnet	MILL	= Million
BEST.	= bestimmte	MM	= Millimeter
BZW.	= beziehungsweise	N	= Stickstoff
C	= Celsius	NACL	= Natriumchlorid
CHEM.	= chemisch	NAHR.-	= Nahrungs-
CM	= Zentimeter	NAOH	= Natriumhydroxid
CM3	= Kubikzentimeter	NATUERL.	= natürlichen
D.	= der/die	NA2CO3	= Natriumcarbonat
DEN	= Denier (Meßeinheit für textile Fadenstärke)	NA2SO4	= Natriumsulfat
DGL.	= dergleichen	NE-	= Nichteisen-
DIESELMOT.	= Dieselmotor	NICHTM.	= nichtmetallisch
DIN	= Deutsche Industrie-Norm(en)	OD.	= oder
DM	= Deutsche Mark	OH.	= ohne
EFF	= effektiv	PHONOTECHN.	= phonotechnischen
EINSCHL.	= einschließlich	P205	= Phosphorpentoxid
EL.	= elektrotechnischer	PHYSIKAL.	= physikalisch
ELEKTR.	= elektrisch	REP.V.	= Reparatur von
ELEKTRIZ.ERZEUGUNG	= Elektrizitätserzeugung	SCHAUFENST.	= Schaufenster
ELEKTRON.	= elektronisch	SCHLAUCHVERB.	= Schlauchverbinder
F.	= für	SI02	= Siliciumdioxid
FE.	= Eisen	SO3	= Schwefeltrioxid
GEW.V.	= Gewinnung von	SONDERKONSTR.	= Sonderkonstruktion
GEW.U.VERARB.V.	= Gewinnung und Verarbeitung von	SONST.	= sonstige
GRUBENAUSB.	= Grubenausbau	ST	= Stück
GRUNDSTF.	= Grundstoffen	STAUFFERB.	= Staufferbüchsen
HCL	= Chlorwasserstoff	STEINKOHLBERGB.	= Steinkohlenbergbau
HL	= Hektoliter	T	= Tonne
H.V.	= Herstellung von	T.A.	= Teil aus
IND.	= Industrie	TECHN.	= technisch
INDUSTR.	= industriell	U	= umgeschmolzen
K20	= Kaliumoxid	U.	= und
KG	= Kilogramm	U.A.	= und andere
KRAFTMASCH.	= Kraftmaschine	U.AE.	= u.ä., und ähnliche (n,s)
KUENSTL.	= künstlich	USW	= usw., und so weiter
KUNSTST.	= Kunststoff	V	= Volt
KVA	= Kilovoltampère	VDE	= Verein Deutscher Elektrotechniker
KW	= Kilowatt	VERARB.V.	= Verarbeitung von
L	= Liter	VERARB.U.VEREDLG.V.	= Verarbeitung und Veredlung von
LADENEINRICHT.	= Ladeneinrichtung	VERTLG.	= Verteilung
		VH	= von Hundert = %
		WALZWERKSEINR.	= Walzwerkseinrichtungen
		WEITERVERARB.	= Weiterverarbeitung
		Z.B.	= zum Beispiel

Zeichenerklärung

- . = Zahlenwert unbekannt oder geheimzuhalten
- ... = Angabe fällt später an
- r = berichtigte Zahl

1 INDEX DER NETTOPRODUKTION
1980

1.1 UNTER

KALENDER

SYPRO- NR.	WIRTSCHAFTSZWEIG	GEWICHTUNG	1983	1984	1985	VERAEND. IN O/O		VERAENDERUNG IN O/O		1986	
						1985 GEGEN 1984	1986 2.HJ	1986 GEGEN 1985	1.HJ GEGEN 1985		1.HJ GEGEN 1986
	PRODUZIERENDES GEWERBE INSGESAMT	100	95.1	98.2	101.7	+3.6	104.6	101.4	+2.6	+3.1	97.5
	PRODUZIERENDES GEWERBE (OH. BAUHAUPTGEWERBE)	89.74	96.1	99.2	103.9	+4.7	105.7	104.7	+2.6	+0.9	103.0
1010-30	ELEKTIZITAETS-U. GASVERSORGUNG	6.08	102.3	107.6	112.2	+4.3	108.7	114.6	-0.9	+5.4	128.1
	BERGBAU U. VERARBEITENDES GEWERBE	83.66	95.6	98.6	103.2	+4.7	105.5	104.0	+3.0	-1.4	101.2
21	BERGBAU	2.31	90.7	88.7	91.3	+2.9	92.2	89.8	-0.6	-2.6	92.5
2111	STEINKOHLBERGB.U. -BRIKETTHERSTELLUNG, KOKEREI	1.75	90.0	86.0	90.2	+4.9	92.2	89.9	+1.8	-2.5	91.7
	VERARBEITENDES GEWERBE	81.35	95.8	98.9	103.6	+4.8	105.9	104.4	+3.1	-1.4	101.4
	GRUNDSTOFF-U. PRODUKTIONSGUETERGEWERBE	21.89	93.2	96.9	97.4	+0.5	97.6	96.8	-0.4	-0.8	94.1
22	MINERALOELVERARBEITUNG	4.43	84.1	84.7	82.6	-2.5	81.7	80.4	-3.8	-1.6	81.6
25	GEW.U. VERARB. V. STEINEN U. ERDEN	2.58	87.1	87.5	80.0	-8.6	90.2	71.1	+1.7	-21.2	51.2
27	EISENSCHAFFENDE INDUSTRIE	2.70	82.6	89.4	93.2	+4.3	92.1	90.7	-3.8	-1.5	90.9
2711	HOCHOFEN-, STAHL-U. WARMWALZWERKE (OH. STAHLROHRE)	2.29	80.8	87.4	90.5	+3.5	89.5	88.6	-3.0	-0.8	89.1
28	NE-METALLERZEUGUNG, NE-METALLHALBZEUGWERKE	0.82	103.2	107.1	109.1	+1.9	109.1	113.6	+4.1	+4.1	112.3
2850	NE-METALLHALBZEUGWERKE	0.55	102.2	108.1	107.6	-0.5	106.7				110.8
2910	EISEN-, STAHL-U. TEMPERGIESSEREI	0.78	84.5	86.6	89.6	+3.5	87.7	93.2	+5.9	+6.3	92.3
2950	NE-METALLGIESSEREI	0.27	96.0	105.8	113.1	+6.9	109.7	123.1	+1.8	+12.2	128.5
3011-15.30	ZIEHGERAETE, KALTWALZWERKE, MECHANIK, ANG	0.42	89.7	89.2	88.9	-0.3	88.6	92.4	+3.6	+4.3	87.8
40	CHEMISCHE INDUSTRIE	7.30	102.9	108.2	110.3	+1.9	108.6	111.4	-0.6	+2.6	110.9
4031	H. V. CHEM. GRUNDSTF. (AUCH M. ANSCHL. WEITERVERARB.)	3.87	102.0	107.9	109.1	+1.1	107.3	108.9	-1.8	+1.5	107.9
4034	H. V. CHEM. ERZEUGNISSEN F. GEWERBE, LANDWIRTSCHAFT	0.98	102.5	107.6	110.1	+2.3	108.0	113.9	+1.6	+5.5	114.3
4035	H. V. PHARMAZEUTISCHE ERZEUGNISSEN	1.24	104.6	107.8	110.7	+2.7	108.3	108.5	-4.1	+0.2	109.7
4036	H. V. SEIFEN, WASH-U. KOERPERPFLEGMITTELN	0.65	106.4	111.3	113.0	+1.5	111.2				116.8
EX 52	HERSTELLUNG, VERARB. U. VEREDLG. V. FLACHGLAS	0.44	91.0	90.5	96.0	+6.1	102.4	98.9	+10.4	-3.4	93.1
53	HOLZBEARBEITUNG	0.54	87.9	92.6	89.3	-3.6	91.3	88.6	+1.5	-3.0	81.6
55	ZELLSTOFF-, HOLZSCHLIFF-, PAPIER-U. PAPPEERZEUGUNG	0.62	108.8	119.1	120.4	+1.1	119.5	123.5	+1.8	+3.3	121.4
59	GUMMI-VERARBEITUNG	0.99	99.8	104.9	111.7	+6.5	108.9	116.6	+1.8	+7.1	116.3
	INVESTITIONSGUETER PRODUZIERENDES GEWERBE	37.01	96.2	101.5	110.7	+9.1	114.3	113.6	+6.0	-0.6	109.4
3021-25	STAHLVERFORMUNG: OBERFLAECHEVEREDLUNG, HAERTUNG	1.24	86.9	91.3	97.1	+6.4	95.2	102.8	+3.7	+8.0	102.2
31	STAHL-U. LEICHTMETALLBAU, SCHIENENFAHRZEUGBAU	1.81	91.1	85.3	83.9	-1.6	92.6	77.3	+2.7	-16.5	71.2
3111	H. V. STAHL-U. L. METALLKONSTRUKT. (OH. GRUBENAUSB.)	0.92	91.0	85.4	84.8	-0.7	94.1				75.6
3151	KESSEL-, U. BEHAELTERBAU	0.71	91.4	87.0	83.6	-3.9	92.7				63.7
32	MASCHINENBAU	9.48	92.6	93.2	99.5	+6.8	106.2	100.1	+7.9	-5.7	94.0
3210	H. V. LANDW. MASCHINEN, ACKERSCHLEPPERN	0.36	108.2	98.6	105.7	+7.2	102.8				104.7
3220	H. V. METALLBEARBEITUNGSMASCHINEN U. AE.	1.40	85.7	86.1	96.3	+11.8	107.6	96.8	+13.9	+10.0	87.2
3230	H. V. TEXTIL-U. NAEMMASCHINEN	0.44	83.5	97.9	111.3	+13.7	120.4				114.7
3240	H. V. MASCHINEN F. D. NAHR.-U. GENUSSMITTELIND. USW	0.97	94.9	98.8	106.5	+7.8	114.9				88.5
3256	H. V. HUETTEN-U. WALZWERKE INR. USW (OH. BAUMASCH.)	1.17	95.0	91.7	89.0	-2.9	100.4				81.9
3257	H. V. BAU- BAUSTOFF-U. AE. MASCHINEN	0.53	81.4	76.8	79.6	+3.6	84.2				82.1
3260	H. V. ZAHNRAEDERN, GETRIEBEN, LAGERN U. AE.	0.81	91.6	98.4	107.6	+9.3	109.9				108.5
3270	H. V. MASCHINEN F. WEITERE BEST. WIRTSCHAFTSZWEIGE	0.76	95.5	103.6	120.4	+16.2	127.4				103.5
3280	SONST. MASCHINENBAU	3.04	95.0	92.9	96.4	+3.8	100.9	98.8	+7.5	-2.1	95.1
33	STRASSENFAHRZEUGBAU, REP. V. KRAFTFAHRZEUGEN USW	8.67	105.0	103.2	113.1	+9.6	110.5	121.5	+5.0	+10.0	118.7
3311	H. V. KRAFTWAGEN U. -MOTOREN	5.27	111.7	109.7	122.1	+11.3	118.6	133.0	+5.9	+12.1	130.5
3314	H. V. TEILEN F. KRAFTWAGEN U. -MOTOREN	1.59	103.2	110.2	122.0	+10.7	120.2	131.6	+6.3	+9.6	129.6
34	SCHIFFBAU	0.36	94.8	84.4	87.8	+4.0	87.0	82.3	-7.2	-5.4	81.1
36	ELEKTROTECHNIK, REP. V. HAUSHALTSGERAETEN	9.60	99.5	107.6	119.9	+11.4	124.1	121.7	+5.1	-1.9	118.1
3620	H. V. GERAETEN D. ELEKTRIZ. ERZEUGUNG. -VERTLG. U. AE.	3.49	96.9	101.5	110.3	+8.7	113.1	113.2	+5.2	+0.1	109.8
3650	H. V. ELEKTROHAUSHALTSGERAETEN	0.64	93.4	97.1	103.0	+6.1	102.0				113.2
3660	H. V. ZAEHLERN, FERNMELEDE-, MESS-U. REGELGERAETEN USW	3.65	101.7	115.1	134.9	+17.2	141.7	133.9	+4.5	-5.5	128.8
3670	H. V. RUNDFUNK-, FERNSEH-U. PHONOTECHN. GERAETEN	0.81	107.2	115.5	129.6	+12.2	133.2				136.3
37	FEINMECHANIK, OPTIK, H. V. UHREN	1.91	91.7	96.4	104.6	+8.5	106.0	107.6	+4.2	+1.5	105.8
38	H. V. EISEN-, BLECH-U. METALLWAREN	2.81	92.8	97.2	101.7	+4.6	102.7	105.4	+4.8	+2.6	102.5
50	H. V. BUEROMASCHINEN, ADV-GERAETEN U. -EINRICHTUNGEN	1.13	130.8	167.0	206.9	+23.9	234.9	206.4	+5.3	-12.1	184.2
5060	H. V. BUEROMASCHINEN	0.21	92.4	97.0	114.5	+18.0	119.0				118.1
5080	H. V. ADV-GERAETEN U. -EINRICHTUNGEN	0.92	139.6	183.0	228.1	+24.6	261.4	226.2	+16.2	-13.5	211.6
	VERBRAUCHSGUETER PRODUZIERENDES GEWERBE	12.97	90.8	93.2	93.4	+0.2	94.4	93.9	+1.5	-0.5	93.6
39	H. V. MUSIKINSTRUMENTEN, SPIELWAREN, FUELLHALTERN USW	0.59	93.1	93.8	95.8	+2.1	103.3				86.4
51	FEINKERAMIK	0.43	91.8	91.8	91.0	-0.9	88.6	90.1	-3.5	+1.7	88.3
EX 52	HERSTELLUNG, VERARB. U. VEREDLG. V. HOHLGLAS	0.36	94.3	100.5	105.0	+4.5	109.0				102.8
54	HOLZVERARBEITUNG	2.63	81.8	81.5	76.0	-6.7	76.1	75.5	-0.4	-0.8	73.1
56	PAPIER-U. PAPPEVERARBEITUNG	1.04	99.6	103.0	105.9	+2.8	105.8	107.3	+1.2	+1.4	107.5
57	DRUCKEREI, VERVIELFAELTIGUNG	1.94	94.4	98.6	99.6	+1.0	102.6				96.6
58	H. V. KUNSTSTOFFWAREN	1.90	103.9	110.4	115.4	+4.5	115.0				115.7
61	LEDERERZEUGUNG	0.06	119.7	115.4	107.9	-6.5	104.5	112.8	+1.3	+7.9	113.5
62	LEDERVERARBEITUNG	0.54	83.9	85.0	81.0	-4.7	84.5	73.5	-5.3	-13.0	78.0
63	TEXTILGEWERBE	1.92	88.8	91.0	93.5	+2.7	91.6	97.1	+1.8	+6.0	98.8
64	BEKLEIDUNGSGEWERBE	1.56	81.4	82.1	81.2	-1.1	83.8	81.6	+3.7	-2.6	89.1
	NAHRUNGS-U. GENUSSMITTELGWERBE	9.48	99.1	101.2	103.9	+2.7	107.8	100.4	+0.5	-6.9	98.2
68	ERNAHRUNGSGEWERBE	7.09	99.9	101.8	104.3	+2.5	108.9	100.9	+1.2	-7.3	97.4
6818-19	H. V. BACKWAREN	1.41	101.4	107.0	111.3	+4.0	114.7	111.8	+3.5	-2.5	109.1
6828	H. V. SUESSEWAREN (OH. DAUERBACKWAREN)	0.43	98.3	104.2	102.8	-1.3	97.6				106.1
6831-36	MILCHVERWERTUNG	0.34	99.7	97.6	96.2	-1.4	94.9	102.1	+4.6	+7.6	95.9
6847-54	SCHLACHTHAEUSE (OH. KOMMUNALE), FLEISCHVERARB.	1.31	96.0	99.0	103.0	+4.0	105.1				96.7
6871-72	BRAUEREI, MAE LZEREI	1.26	102.5	99.4	99.2	-0.2	101.5	98.1	+1.2	-3.3	86.5
6879	MINERALBRUNNEN, H. V. MINERALWASSER, LIMONADEN	0.32	112.9	107.9	114.5	+6.1	114.3				104.5
6889	H. V. FUTTERMITTELN	0.15	101.4	100.6	100.5	-0.1	97.2				100.1
69	TABAKVERARBEITUNG	2.39	96.6	99.4	102.6	+3.2	104.6	99.0	-1.7	-8.4	100.8
72-75	BAUHAUPTGEWERBE	10.26	88.9	89.4	82.7	-7.5	95.0	72.1	+2.4	+24.1	49.2
	HOCHBAULEISTUNGEN	6.23	88.5	88.8	77.3	-13.0	87.0	67.3	-0.6	-22.6	49.1
	TIEFBAULEISTUNGEN	4.03	89.6	90.3	90.9	+0.7	107.3	79.6	+6.7	-25.8	49.3

1.1 UNTER

VON KALENDERUNREGEL

SYPRO- NR.	WIRTSCHAFTSZWEIG	GEWICH- TUNG	1983	1984	1985	VERAEND. IN O/O 1985 GEGEN 1984	1985		VERAENDERUNG IN G/O		1986
							1985	1986	1.HJ 1985	1.HJ 1986 GEGEN 1985	
	PRODUZIERENDES GEWERBE INSGESAMT	100	95.1	98.1	102.1	+4.1	103.7	103.5	+3.0	-0.2	99.5
	PRODUZIERENDES GEWERBE(OH.BAUHAUPTGEWERBE)	89.74	96.0	99.2	104.3	+5.1	104.9	106.9	+3.0	+1.9	105.1
1010-30	ELEKTRIZITAETS-U.GASVERSORGUNG	6.08	102.4	107.6	112.6	+4.6	108.7	116.5	+0.1	+7.2	130.4
	BERGBAU U.VERARBEITENDES GEWERBE	83.66	95.6	98.6	103.7	+5.2	104.7	106.2	+3.3	+1.4	103.3
21	BERGBAU	2.31	90.6	88.7	91.7	+3.4	91.3	92.3	+0.3	+1.1	94.5
2111	STEINKOHLENBERGB.U.-BRIKETTHERSTELLUNG,KOKEREI	1.75	89.9	86.1	90.6	+5.2	91.2	92.6	+2.9	+1.5	93.7
	VERARBEITENDES GEWERBE	81.35	95.7	98.9	104.1	+5.3	105.1	106.6	+3.4	+1.4	103.6
	GRUNDSTOFF-U.PRODUKTIONSQUETERGEWERBE	21.89	93.2	96.9	97.8	+0.9	96.9	98.6	-0.1	+1.8	96.0
22	MINERALOELVERARBEITUNG	4.43	84.4	84.8	83.0	-2.1	82.2	81.2	-3.0	-1.2	83.1
25	GEW.U.VERARB.V.STEINEN U.ERDEN	2.58	86.9	87.3	80.2	-8.1	88.8	72.5	+1.3	-18.4	52.2
27	EISENSCHAFFENDE INDUSTRIE	2.70	82.6	89.4	93.5	+4.6	91.8	92.4	-2.9	+0.7	92.8
2711	HOCHFEN-,STAHL-U.WARMWALZWERKE(OH.STAHLROHRE)	2.29	80.9	87.3	90.8	+4.0	89.2	90.3	-2.2	+1.2	90.9
28	NE-METALLERZEUGUNG,NE-METALLHALBZEUGWERKE	0.82	103.1	107.0	109.7	+2.5	108.2	116.3	+4.6	+7.5	114.8
2850	NE-METALLHALBZEUGWERKE	0.55	102.0	108.0	108.2	+0.2	105.9	.	.	.	113.4
2910	EISEN-,STAHL-U.TEMPERGIESSEREI	0.78	84.4	86.5	90.2	+4.3	86.9	95.9	+2.6	+10.4	94.3
2950	NE-METALLGIESSEREI	0.27	95.9	105.7	114.1	+7.9	108.8	126.9	+6.2	+16.6	131.1
3011-15.30	ZIEHERELEN,KALTWALZWERKE:MECHANIK,ANG	0.42	89.8	89.4	89.4	+0.0	87.8	94.7	+4.1	+7.9	90.4
40	CHEMISCHE INDUSTRIE	7.30	103.0	108.2	110.8	+2.4	107.6	113.4	-0.5	+5.4	113.3
4031	H.V.CHEM.GRUNDSTF.(AUCH M.ANSCHL.WEITERVERARB.)	3.87	102.3	107.9	109.3	+1.3	106.4	110.2	-1.8	+3.6	110.3
4034	H.V.CHEM.ERZEUGNISSEN F.GEWERBE,LANDWIRTSCHAFT	0.98	102.4	107.6	110.7	+2.9	106.7	117.1	+2.1	+9.7	116.6
4035	H.V.PHARMAZEUTISCHEN ERZEUGNISSEN	1.24	104.7	107.8	111.3	+3.2	107.1	111.0	-4.0	+3.6	111.8
4036	H.V.SEIFEN,WASCH-U.KOERPERPFLEGEMITTELN	0.65	106.4	111.3	113.6	+2.1	110.2	.	.	.	119.4
EX 52	HERSTELLUNG,VERARB.U.VEREDLG.V.FLACHGLAS	0.44	91.1	90.6	96.6	+6.6	101.7	101.8	+11.4	+0.1	95.1
53	HOLZBEARBEITUNG	0.54	87.9	92.6	89.7	-3.1	90.2	90.9	+1.5	+0.8	83.4
55	ZELLSTOFF-,HOLZSCHLIFF-,PAPIER-U.PAPPEERZEUGUNG	0.62	108.7	118.6	120.9	+1.9	117.7	126.3	+1.8	+7.3	123.5
59	GUMMIVERARBEITUNG	0.99	99.6	104.8	112.4	+7.3	107.2	119.7	+1.9	+11.7	118.8
	INVESTITIONSGUETER PRODUZIERENDES GEWERBE	37.01	98.1	101.4	111.3	+9.8	113.4	116.1	+6.3	+2.4	111.6
3021-25	STAHLVERFORMUNG;OBERFLAECHEVEREDLUNG,HAERTUNG	1.24	86.8	91.2	97.8	+7.2	94.2	105.7	+4.2	+12.2	104.3
31	STAHL-U.LEICHTMETALLBAU,SCHIENENFAHRZEUGBAU	1.81	90.1	85.2	84.2	-1.2	92.2	78.8	+3.4	-14.5	72.5
3111	H.V.STAHL-U.L.METALLKONSTRUKT.(OH.GRUBENAUSB.)	0.92	90.9	85.3	85.0	-0.4	93.5	.	.	.	76.8
3151	KESSEL-U.BEHAELTERBAU	0.71	91.6	86.9	83.8	-3.6	92.4	.	.	.	65.2
32	MASCHINENBAU	9.48	92.5	93.2	99.9	+7.2	105.5	101.9	+8.1	-3.4	95.9
3210	H.V.LANDW.MASCHINEN,ACKERSCHLEPPERN	0.36	108.2	98.5	106.3	+7.9	102.0	.	.	.	106.7
3220	H.V.METALLBEARBEITUNGSMASCHINEN U.AE.	1.40	85.7	85.9	96.6	+12.5	107.1	98.0	+13.8	-8.5	88.6
3230	H.V.TEXTIL-U.NAEMMASCHINEN	0.44	83.2	97.4	111.9	+14.9	118.5	.	.	.	117.1
3240	H.V.MASCHINEN F.D.NAHR.-U.GENUSSMITTELEIND.USW	0.97	94.9	98.8	106.9	+8.2	114.3	.	.	.	90.7
3256	H.V.HUETTEN-U.WALZWERKSEINR.USW (OH.BAUMASCH.)	1.17	95.0	91.8	89.2	-2.8	100.2	.	.	.	83.9
3257	H.V.BAU-,BAUSTOFF-U.AE.MASCHINEN	0.53	81.1	76.8	79.9	+4.0	83.0	.	.	.	83.6
3260	H.V.ZAHNRADERN,GETRIEBEN,LAGERN U.AE.	0.81	91.5	98.4	108.5	+10.3	108.7	.	.	.	111.1
3270	H.V.MASCHINEN F.WEITERE BEST.WIRTSCHAFTSZWEIGE	0.76	95.4	103.7	121.1	+16.8	126.7	.	.	.	106.1
3280	SONST.MASCHINENBAU	3.04	95.0	92.8	96.6	+4.1	100.3	100.5	+8.1	+0.2	96.7
33	STRASSENFAHRZEUGBAU,REP.V.KRAFTFAHRZEUGEN USW	8.67	104.9	103.0	113.7	+10.4	109.9	124.5	+5.9	+13.3	120.9
3311	H.V.KRAFTWAGEN U.-MOTOREN	5.27	111.5	109.5	122.8	+12.1	118.0	136.3	+6.8	+15.5	132.8
3314	H.V.TEILEN F.KRAFTWAGEN U.-MOTOREN	1.59	103.1	110.1	122.7	+11.4	119.3	134.9	+7.0	+13.1	132.1
34	SCHIFFBAU	0.36	94.8	84.4	88.4	+4.7	86.0	84.4	-7.0	-1.9	82.7
36	ELEKTROTECHNIK,REP.V.HAUSHALTSGERAETEN	9.60	99.3	107.5	120.5	+12.1	122.8	124.6	+5.4	+1.5	120.6
3620	H.V.GERAETEN D.ELEKTRIZ.ERZEUGUNG,-VERTLG.U.AE.	3.49	96.7	101.4	111.1	+9.6	112.0	116.1	+5.4	+3.7	112.2
3650	H.V.ELEKTROHAUSHALTSGERAETEN	0.64	93.2	97.2	103.8	+6.8	101.1	.	.	.	116.3
3660	H.V.ZAEHLEARN,FERNMELDE-,MESS-U.REGELGERAETEN USW	3.65	101.6	114.9	135.4	+17.8	140.3	136.6	+4.7	-2.6	131.3
3670	H.V.RUNDFUNK-,FERNSEH-U.PHONOTECHN.GERAETEN	0.81	106.8	115.6	130.4	+12.8	131.8	.	.	.	139.5
37	FEINMECHANIK,OPTIK,H.V.UHREN	1.91	91.7	96.4	105.2	+9.1	105.3	109.9	+4.6	+4.4	108.0
38	H.V.EISEN-,BLECH-U.METALLWAREN	2.81	92.8	97.2	102.3	+5.2	101.8	108.2	+5.3	+6.3	104.7
50	H.V.BUEROMASCHINEN,ADV-GERAETEN U.-EINRICHTUNGEN	1.13	130.9	167.1	207.6	+24.2	232.2	210.8	+15.3	-9.2	199.0
5060	H.V.BUEROMASCHINEN	0.21	92.6	96.9	115.0	+18.7	117.1	.	.	.	120.4
5080	H.V.ADV-GERAETEN U.-EINRICHTUNGEN	0.92	139.6	183.2	228.7	+24.8	258.5	231.1	+16.1	-10.6	217.0
	VERBRAUCHSGUETER PRODUZIERENDES GEWERBE	12.97	90.7	93.2	94.0	+0.9	93.5	96.2	+1.8	+2.9	95.6
39	H.V.MUSIKINSTRUMENTEN,SPIELWAREN,FUELLHALTERN USW	0.59	92.8	93.8	96.3	+2.7	102.1	.	.	.	88.1
51	FEINKERAMIK	0.43	91.8	91.7	91.4	-0.3	87.8	92.0	-3.3	+4.8	90.1
EX 52	HERSTELLUNG,VERARB.U.VEREDLG.V.HOHLGLAS	0.36	94.1	100.1	105.4	+5.3	107.5	.	.	.	104.4
54	HOLZVERARBEITUNG	2.63	81.7	81.5	76.4	-6.3	75.4	77.7	+0.3	+3.1	74.7
56	PAPIER-U.PAPPEVERARBEITUNG	1.04	99.6	103.0	106.5	+3.4	104.7	109.9	+1.5	+5.0	109.9
57	DRUCKEREI,VERVIELFAELTIGUNG	1.94	94.4	98.5	100.1	+1.6	101.8	.	.	.	98.4
58	H.V.KUNSTSTOFFWAREN	1.90	103.8	110.4	116.0	+5.1	114.0	.	.	.	116.3
61	LEDERERZEUGUNG	0.06	119.5	115.4	108.6	-5.9	103.6	116.3	+2.4	+12.3	115.9
62	LEDERVERARBEITUNG	0.54	83.9	84.9	81.7	-3.8	83.6	75.8	-5.0	-9.3	80.1
63	TEXTILGEWERBE	1.92	88.8	91.0	94.1	+3.4	90.8	99.6	+2.2	+9.7	101.0
64	BEKLEIDUNGSGEWERBE	1.56	81.4	82.1	81.7	-0.5	83.0	83.7	+4.0	+0.8	91.0
	NAHRUNGS-U.GENUSSMITTELGEWERBE	9.48	99.0	101.2	104.3	+3.1	107.0	101.9	+0.4	-4.8	100.3
68	ERNAEHRUNGSGEWERBE	7.09	99.7	101.8	104.6	+2.8	108.2	102.5	+1.5	-5.3	99.5
6818-19	H.V.BACKWAREN	1.41	101.3	107.0	111.5	+4.2	114.0	113.5	+4.1	-0.4	111.3
6828	H.V.SUESSWAREN(OH.DAUERBACKWAREN)	0.43	98.1	104.1	103.4	-0.7	96.3	.	.	.	108.6
6831-36	MILCHVERWERTUNG	0.34	99.7	97.6	96.5	-1.1	93.7	103.9	+4.7	+10.9	97.7
6847-54	SCHLACHTHAEUSENER(OH.KOMMUNALE),FLEISCHVERARB.	1.31	95.9	99.1	103.3	+4.2	104.6	.	.	.	99.0
6871-72	BRAUEREI,MAELZEREI	1.26	102.2	99.5	99.5	+0.0	100.9	99.0	+1.0	-1.9	88.6
6879	MINERALBRUNNEN,H.V.MINERALWASSER,LIMONADEN	0.32	112.7	107.7	115.0	+6.8	113.3	.	.	.	106.6
6889	H.V.FUTTERMITTELN	0.15	101.3	100.7	100.8	+0.1	95.9	.	.	.	101.6
69	TABAKVERARBEITUNG	2.39	96.7	99.3	103.2	+3.9	103.7	100.3	-2.4	-3.3	102.8
72-75	BAUHAUPTGEWERBE	10.26	88.7	89.1	82.7	-7.2	92.9	73.6	+1.5	-20.8	49.9
	HOCHBAULEISTUNGEN	6.23	88.3	88.6	77.4	-12.6	85.0	68.8	-1.4	-19.1	49.9
	TIEFBAULEISTUNGEN	4.03	89.4	90.0	90.9	+1.0	105.1	81.1	+5.7	-22.8	49.9

FUER DAS PRODUZIERENDE GEWERBE
*100

NEHMEN

MAESSIGKEITEN BEREINIGT

1986 2. VJ	VERAENDERUNG IN O/O		1985 JULI	1985 AUG.	1985 SEPT.	1985 OKT.	1985 NOV.	1985 DEZ.	1986 JAN.	1986 FEB.	1986 MAERZ	1986 APRIL	1986 MAI	1986 JUNI	VERAENDERUNG IN O/O		SYPRO- NR.
	GEGEN 2. VJ 1985	GEGEN 1. VJ 1986													GEGEN JUNI 1985	GEGEN MAI 1986	
107.4	+3.9	+7.9	98.9	99.4	107.8	113.7	112.6	99.7	94.4	102.5	101.5	111.7	103.1	107.5	+3.4	+4.3	
106.6	+4.2	+3.3	98.7	99.5	108.2	114.0	115.7	103.4	99.8	110.0	105.6	113.3	104.0	108.5	+3.9	+4.3	
102.6	+0.9	-21.3	91.8	88.4	102.0	112.3	131.6	125.9	130.9	138.5	121.8	113.3	95.6	99.0	+3.2	+3.6	1010-30
109.0	+4.5	+5.5	99.2	89.6	108.7	114.1	114.6	101.8	97.5	107.9	104.5	113.3	104.6	109.2	+4.0	+4.4	
90.2	+1.8	-4.6	89.8	87.2	91.3	93.5	95.4	90.8	95.3	95.7	92.5	92.3	89.1	89.1	+1.1	+0.0	21
91.5	+4.0	-2.3	91.9	89.7	91.4	93.0	91.9	89.2	95.5	93.8	91.8	93.1	90.9	90.4	+3.4	-0.6	2111
109.6	+4.6	+5.8	99.5	89.7	109.2	114.7	115.1	102.1	97.6	108.3	104.8	113.9	105.1	109.8	+4.1	+4.5	
101.2	+0.6	+5.4	96.9	91.9	100.9	104.1	101.8	85.9	92.8	98.8	96.5	103.5	98.7	101.4	+0.5	+2.7	
79.3	+1.3	-4.6	81.7	82.9	78.6	81.7	89.1	79.0	82.3	87.3	79.6	77.0	82.0	79.0	+1.4	-3.7	22
92.8	+0.9	+77.8	95.6	85.4	99.7	104.9	84.0	63.2	47.2	45.8	63.5	93.3	91.9	93.2	-3.2	+1.4	25
91.9	-3.3	-1.0	90.7	89.3	99.9	98.5	97.0	75.1	89.5	98.1	90.8	95.6	86.4	93.7	-3.1	+8.4	27
89.7	-2.8	-1.3	88.2	87.2	97.3	95.0	94.5	73.1	87.6	96.1	89.1	93.1	85.2	90.9	-4.3	+6.7	2711
117.7	+4.8	+2.5	107.4	100.6	109.5	117.5	113.1	100.8	110.2	118.4	115.8	121.7	114.7	116.7	+5.1	+1.7	28
.	.	.	106.3	97.1	107.3	116.7	110.9	97.1	107.7	117.7	114.8	122.1	111.7	.	.	.	2850
97.5	+3.9	+3.4	70.0	75.9	96.1	101.1	96.5	81.8	89.7	99.1	94.1	103.4	92.6	96.4	+4.1	+4.1	2910
122.6	+2.6	-6.5	104.9	73.1	114.3	128.8	128.3	103.1	128.3	137.6	127.3	144.2	99.5	124.2	+6.5	+24.8	2950
99.0	+4.8	+9.5	77.2	84.5	99.0	102.5	94.2	69.2	82.7	96.6	91.8	104.2	91.5	101.3	+8.8	+10.7	3011-15.30
113.4	-1.0	+0.1	110.2	103.0	109.8	112.8	111.4	98.1	109.6	116.6	113.6	117.0	110.0	113.3	-0.2	+3.0	40
110.1	-2.7	-0.2	110.8	105.4	107.9	108.0	107.9	98.2	107.2	113.2	110.4	111.8	107.2	111.3	-0.3	+3.8	4031
117.6	+1.6	+0.9	109.1	106.4	107.3	116.0	109.5	91.7	111.2	118.5	120.1	124.4	116.2	112.1	-0.1	-3.5	4034
110.2	-3.7	-1.4	107.3	95.8	111.0	113.4	114.7	100.5	105.7	116.3	113.3	115.5	107.0	108.0	-6.1	+0.9	4035
.	.	.	110.4	99.8	114.8	120.7	118.7	96.9	120.1	122.4	115.7	128.1	112.3	.	.	.	4036
108.4	+14.5	+14.0	91.8	88.6	106.6	116.8	114.6	92.0	98.3	95.2	91.9	111.7	97.7	115.9	+25.2	+18.6	EX 52
98.3	+0.9	+17.9	87.5	79.7	101.1	101.8	93.7	77.6	79.6	83.6	87.1	100.4	95.3	99.1	+0.1	+4.0	53
129.2	+3.9	+4.6	117.7	109.1	122.3	124.7	128.2	104.1	121.7	127.7	121.1	128.7	128.5	130.3	-1.1	+1.4	55
120.7	+3.0	+1.6	100.7	84.3	118.1	121.7	119.5	98.7	112.3	124.3	119.7	125.9	118.2	117.9	+0.4	-0.3	59
120.6	+8.2	+8.1	105.2	89.4	117.9	123.5	126.9	117.3	101.9	118.3	114.6	126.2	114.4	121.1	+7.4	+5.9	
107.0	+4.7	+2.6	88.6	86.1	99.9	105.2	101.4	84.0	99.6	107.8	105.6	113.4	103.3	104.3	+4.6	+1.0	3021-25
85.0	+4.3	+17.2	74.7	77.0	93.0	98.8	98.2	111.2	68.8	74.6	74.2	85.2	81.2	88.5	-6.9	+9.0	31
.	.	.	77.8	78.5	95.4	96.0	100.3	112.8	71.9	78.4	80.2	89.3	86.5	.	.	.	3111
.	.	.	70.4	74.8	93.0	106.2	97.3	112.8	62.7	67.4	65.4	80.5	74.8	.	.	.	3151
108.0	+10.2	+12.6	99.0	81.7	107.6	110.5	110.6	123.7	83.9	100.6	103.1	112.1	100.7	111.1	+10.7	+10.3	32
.	.	.	109.4	74.3	109.1	121.7	101.2	96.4	98.3	110.5	111.3	122.8	96.7	.	.	.	3210
107.4	+17.1	+21.2	93.9	75.6	101.0	106.8	113.1	152.1	71.6	93.3	100.6	108.1	94.3	119.8	+18.7	+27.0	3220
.	.	.	108.1	90.8	117.8	125.6	129.2	139.4	101.4	124.2	125.8	134.4	120.5	.	.	.	3230
.	.	.	101.5	91.0	111.3	113.0	117.4	151.4	74.9	94.7	102.5	112.7	101.0	.	.	.	3240
.	.	.	84.6	78.7	98.9	97.6	109.4	132.1	76.9	88.5	86.3	99.1	84.6	.	.	.	3256
.	.	.	81.0	64.3	84.1	90.3	84.1	93.9	64.9	88.0	99.8	96.6	85.5	.	.	.	3257
.	.	.	106.9	93.4	110.4	117.1	117.8	106.4	103.8	119.5	109.9	122.2	116.5	.	.	.	3260
.	.	.	126.6	81.0	141.9	129.3	136.8	144.6	95.6	110.3	112.5	119.5	134.1	.	.	.	3270
104.3	+10.4	+7.9	97.5	82.2	105.9	109.9	102.4	103.9	86.0	101.0	103.1	112.4	97.5	103.1	+10.5	+5.7	3280
128.0	+10.5	+5.9	106.1	81.3	114.8	123.0	130.2	103.9	117.3	129.5	115.9	135.8	121.8	126.5	+10.5	+3.9	33
139.7	+12.8	+5.2	112.3	81.9	125.4	134.6	144.7	109.0	131.6	142.7	124.2	150.1	130.5	138.4	+13.8	+6.1	3311
137.6	+9.2	+4.2	118.0	94.8	119.2	134.0	135.2	114.4	122.8	143.0	130.5	144.3	134.7	133.8	+8.3	-0.7	3314
86.1	-5.1	+4.1	80.9	74.6	93.4	94.3	93.3	79.2	78.4	86.5	82.7	91.1	85.8	81.5	-12.9	-5.0	34
128.5	+5.5	+6.6	113.6	100.3	129.3	132.4	137.4	123.7	108.3	128.0	125.5	133.5	123.7	128.3	+5.1	+3.7	36
119.9	+5.5	+6.9	107.1	93.2	117.8	119.7	123.1	111.1	102.2	118.2	116.1	126.2	115.7	117.9	+3.0	+1.9	3620
.	.	.	87.4	62.6	116.6	122.8	121.9	95.3	112.1	121.5	115.3	128.3	111.7	.	.	.	3650
141.9	+4.0	+8.1	132.9	120.9	144.2	146.1	153.7	144.0	114.1	140.3	139.6	146.9	136.4	142.5	+2.9	+4.5	3660
.	.	.	100.4	78.3	151.0	157.3	166.6	137.4	123.7	151.6	143.1	136.0	133.8	.	.	.	3670
111.8	+3.5	+3.5	106.1	79.4	108.3	113.2	116.6	108.2	97.8	115.0	111.1	116.7	106.9	111.9	+2.6	+4.7	37
111.6	+7.0	+6.6	94.0	86.9	108.4	116.0	110.4	95.3	99.6	108.8	105.6	116.4	106.0	112.5	+8.8	+6.1	38
222.5	+15.3	+11.8	181.0	175.8	238.5	265.5	291.4	240.8	155.8	221.1	220.2	241.0	201.6	224.9	+10.3	+11.6	50
.	.	.	104.7	66.7	133.7	141.6	147.1	108.5	101.2	129.9	130.2	136.6	120.2	.	.	.	5060
245.1	+16.4	+12.9	198.5	200.8	262.5	293.8	324.4	271.1	168.3	242.0	240.8	264.9	220.2	250.2	+12.6	+13.6	5080
96.8	+2.5	+1.3	85.9	80.0	101.5	104.3	101.6	87.9	91.1	98.7	97.1	101.7	93.1	95.6	+1.9	+2.7	
.	.	.	97.3	77.5	109.7	116.5	111.2	100.6	83.6	87.4	93.3	101.0	94.1	.	.	.	39
93.9	-0.9	+4.2	85.1	79.1	93.2	100.9	92.7	75.7	84.1	95.0	91.1	98.9	92.8	90.0	-2.6	-3.0	51
.	.	.	105.1	100.8	110.2	113.1	114.9	100.8	103.7	103.4	106.2	111.9	114.3	.	.	.	EX 52
80.7	+2.3	+8.0	62.8	61.7	83.7	85.9	84.6	73.9	67.7	78.1	78.4	84.1	78.2	79.9	+2.8	+2.2	54
109.8	+2.2	-0.1	102.8	92.5	109.2	114.2	112.0	97.5	110.4	112.1	107.3	114.5	104.4	110.6	+3.1	+5.9	56
.	.	.	91.4	90.0	101.9	109.1	109.9	108.6	94.6	100.0	100.6	105.0	99.4	.	.	.	57
.	.	.	110.0	102.3	121.6	126.6	124.1	99.5	113.1	122.8	118.9	130.7	123.4	.	.	.	58
116.7	+1.5	+0.7	98.6	74.5	111.2	123.9	121.6	91.7	114.5	123.1	110.1	123.8	110.1	116.3	+5.0	+5.6	61
71.6	-8.6	-10.6	64.4	83.9	101.0	97.4	87.1	67.6	75.9	83.2	81.2	76.6	70.1	68.0	-10.2	-3.0	62
98.3	+2.3	-2.7	82.3	66.2	102.2	107.0	103.2	83.8	97.2	104.6	101.2	105.2	93.1	96.5	+1.3	+3.7	63
76.4	+5.2	-16.0	80.3	75.3	97.4	88.2	83.9	72.7	85.6	95.3	92.2	85.7	68.4	75.2	+7.7	+9.9	64
103.5	+0.9	+3.2	101.6	98.8	104.7	118.8	118.6	99.7	100.6	103.9	96.4	106.4	99.7	104.5	+0.6	+4.8	
105.5	+1.7	+6.0	99.7	98.0	104.9	120.4	120.3	105.9	100.6	101.4	96.4	106.3	103.6	106.5	+2.7	+2.8	68
115.7	+5.7	+4.0	105.5	110.2	118.2	116.6	122.1	111.5	107.3	115.7	111.0	118.1	113.7	115.4	+6.2	+1.5	6818-19
.	.	.	92.2	85.8	105.6	112.6	101.8	79.8	109.9	113.6	102.4	103.7	98.7	.	.	.	6828
110.1	+4.5	+12.7	98.7	91.1	92.5	93.8	90.7	95.6	95.8	98.0	99.3	108.9	111.8	109.6	+6.3	-2.0	6831-36
.	.	.	101.1	100.3	103.4	108.2	111.6	103.2	100.9	101.4							

SYPRO- NR.	WIRTSCHAFTSZWEIG	GEWICHT- TUNG	1983	1984	1985	VERAEND. IN O/O		VERAENDERUNG IN O/O		1986	
						1985 GEGEN 1984	2.HJ	1986 GEGEN 1985	1.HJ GEGEN 1985		1.HJ 1986
	PRODUZIERENDES GEWERBE INSGESAMT	100	95,5	98,7	102,6	+4,0	105,4	102,5	+2,7	-2,8	98,8
	PRODUZIERENDES GEWERBE (OH. BAUHAUPTGEWERBE)	90,89	96,4	99,6	104,5	+4,9	106,3	105,5	+2,7	-0,8	103,8
1010-30	ELEKTRIZITAETS-U. GASVERSORUNG	5,21	101,1	105,5	110,1	+4,4	106,2	112,8	-1,1	+6,2	127,1
	BERGBAU U. VERARBEITENDES GEWERBE	85,68	96,1	99,3	104,1	+4,8	106,3	105,0	+3,0	-1,2	102,3
21	BERGBAU	3,12	90,6	90,0	90,8	+0,9	89,3	89,2	-3,3	-0,1	94,5
2111	STEINKOHLBERGB. U. -BRIKETTERSTELLUNG, KOKEREI	1,66	89,5	85,4	89,8	+5,2	92,1	89,7	+2,4	-2,6	91,0
	VERARBEITENDES GEWERBE	82,56	96,3	99,6	104,6	+5,0	107,0	105,6	+3,2	-1,3	102,6
	GRUNDSTOFF-U. PRODUKTIONSQUETERGEWERBE	23,10	93,9	97,9	98,7	+0,8	98,7	98,4	-0,3	-0,3	95,7
22	MINERALOELVERARBEITUNG	3,42	80,9	80,7	78,9	-2,2	79,6	76,3	-2,3	-4,1	74,9
25	GEW. U. VERARB. V. STEINEN U. ERDEN	2,42	86,8	86,1	78,6	-6,7	88,2	69,9	+1,3	-20,7	50,4
27	EISENSCHAFFENDE INDUSTRIE	2,81	81,9	89,7	93,7	+4,5	92,3	90,4	-4,8	-2,1	90,9
2711	HOCHOFEN- STAHL-U. WARMWALZWERKE (OH. STAHLROHRE)	2,34	80,1	87,6	90,4	+3,2	89,1	88,3	-3,6	-0,9	88,7
28	NE-METALLERZEUGUNG, NE-METALLHALBZEUGWERKE	0,99	105,2	108,8	110,5	+1,6	110,7	115,4	+4,6	+4,2	114,2
2850	NE-METALLHALBZEUGWERKE	0,69	104,7	110,7	109,4	-1,2	108,7	.	.	.	113,2
2910	EISEN-, STAHL-U. TEMPERGIESSEREI	0,92	82,4	84,3	86,9	+3,1	83,6	91,2	+1,0	+9,1	91,2
2950	NE-METALLGIESSEREI	0,44	95,7	105,8	113,2	+7,0	109,5	123,6	+5,7	+12,9	129,7
3011-15,30	ZIEHEREIEN, KALTWALZWERKE: MECHANIK, ANG	0,54	89,2	89,2	88,3	+1,0	87,5	92,0	+3,1	+5,1	87,8
40	CHEMISCHE INDUSTRIE	8,94	103,3	108,7	110,7	+1,8	108,9	111,6	-0,9	+2,5	111,2
4031	H. V. CHEM. GRUNDSTF. (AUCH M. ANSCHL. WEITERVERARB.)	4,22	101,9	108,1	108,9	+0,7	107,2	108,2	-2,3	+0,9	106,8
4034	H. V. CHEM. ERZEUGNISSEN F. GEWERBE, LANDWIRTSCHAFT	1,59	102,3	107,5	110,0	+2,3	107,9	114,4	+2,1	+6,0	115,0
4035	H. V. PHARMAZEUTISCHEN ERZEUGNISSEN	1,80	104,8	107,8	110,8	+2,8	108,3	108,3	-4,4	+0,0	109,6
4036	H. V. SEIFEN, WASCH-U. KOERPERPFLEGE MITTELN	0,73	106,2	110,8	111,6	+0,7	109,8	.	.	.	115,6
EX 52	HERSTELLUNG, VERARB. U. VEREDLG. V. FLACHGLAS	0,47	91,1	89,9	95,7	+6,5	102,3	99,0	+11,2	-3,2	93,1
53	HOLZBEARBEITUNG	0,48	88,0	92,7	89,5	-3,5	90,4	89,7	+1,2	-0,8	84,2
55	ZELLSTOFF- HOLZSCHLIFF-, PAPIER-U. PAPPEERZEUGUNG	0,74	109,0	119,6	120,1	+0,4	119,2	122,7	+1,3	+2,9	120,4
59	GUMMIVERARBEITUNG	0,93	99,5	104,4	111,3	+6,6	108,1	116,1	+1,3	+7,4	116,3
	INVESTITIONSGUETER PRODUZIERENDES GEWERBE	37,57	98,8	102,3	112,1	+9,6	116,0	115,1	+6,3	-0,8	110,7
3021-25	STAHLVERFORMUNG; OBERFLAECHEVEREDLUNG, HAERTUNG	1,29	86,7	91,1	97,0	+6,5	94,8	102,8	+3,6	+8,4	102,5
31	STAHL-U. LEICHTMETALLBAU, SCHIENENFAHRZEUGBAU	1,81	89,7	84,0	81,6	-2,9	91,2	73,2	+1,7	-19,7	66,5
3111	H. V. STAHL-U. L. METALLKONSTRUKT. (OH. GRUBENAUSB.)	0,81	90,3	83,4	81,3	-2,5	92,1	.	.	.	70,6
3151	KESSEL-U. BEHAELTERBAU	0,86	91,4	86,7	82,9	-4,4	92,1	.	.	.	61,5
32	MASCHINENBAU	10,80	92,6	93,0	99,1	+6,6	106,2	99,5	+8,2	+6,3	93,2
3210	H. V. LANDW. MASCHINEN, ACKERSCHLEPPERN	0,49	112,9	100,7	108,4	+7,6	103,8	.	.	.	108,1
3220	H. V. METALLBEARBEITUNGSMASCHINEN U. AE.	1,58	85,3	85,5	96,0	+12,3	108,0	96,4	+14,6	-10,7	86,5
3230	H. V. TEXTIL-U. NAEMMASCHINEN	0,49	82,8	98,2	112,0	+14,1	121,6	.	.	.	116,4
3240	H. V. MASCHINEN F. D. NAHR. -U. GENUSSMITTELIND. USW	1,30	95,1	99,8	107,7	+7,9	116,5	.	.	.	88,0
3256	H. V. HUETTEN-U. WALZWERKSEINR. USW (OH. BAUMASCH.)	1,22	96,8	92,4	87,1	-5,7	100,3	.	.	.	79,6
3257	H. V. BAU- , BAUSTOFF-U. AE. MASCHINEN	0,68	79,6	75,0	78,3	+4,4	82,3	.	.	.	81,9
3260	H. V. ZAHNRAEDERN, GETRIEBEN, LAGERN U. AE.	0,84	91,5	98,3	107,5	+9,4	109,7	.	.	.	108,1
3270	H. V. MASCHINEN F. WEITERE BEST. WIRTSCHAFTSZWEIGE	0,86	95,9	104,5	122,4	+17,1	129,4	.	.	.	104,4
3280	SONST. MASCHINENBAU	3,34	94,1	91,6	94,4	+3,1	99,4	97,1	+8,7	-2,3	93,3
33	STRASSENFAHRZEUGBAU, REP. V. KRAFTFAHRZEUGEN USW	8,34	108,0	107,3	119,0	+10,9	115,7	128,9	+5,4	+11,4	126,0
3311	H. V. KRAFTWAGEN U. -MOTOREN	4,86	114,4	111,2	124,5	+12,0	120,4	136,1	+5,9	+13,0	133,4
3314	H. V. TEILEN F. KRAFTWAGEN U. -MOTOREN	2,40	105,2	112,8	125,6	+11,3	123,7	136,0	+6,6	+9,9	133,9
34	SCHIFFBAU	0,39	99,0	83,1	86,7	+4,3	84,4	80,3	-9,9	-4,9	79,8
36	ELEKTROTECHNIK, REP. V. HAUSHALTSGERAETEN	9,06	98,3	105,8	118,0	+11,5	121,4	120,1	+4,8	-1,1	116,9
3620	H. V. GERAETEN D. ELEKTRIZ. ERZEUGUNG, -VERTLG. U. AE.	3,37	95,1	98,5	107,0	+6,6	109,6	110,1	+5,5	+0,5	107,0
3650	H. V. ELEKTROHAUSHALTSGERAETEN	0,84	94,0	97,9	104,1	+6,3	102,6	.	.	.	116,1
3660	H. V. ZAHLERN, FERNMEDE-, MESS-U. REGELGERAETEN USW	2,82	99,9	115,0	139,0	+20,9	145,2	137,1	+3,2	+5,6	132,0
3670	H. V. RUNDFUNK-, FERNSEH-U. PHONOTECHN. GERAETEN	0,84	107,8	114,0	126,4	+10,9	128,4	.	.	.	136,6
37	FEINMECHANIK, OPTIK, H. V. UHREN	1,39	87,5	91,0	99,3	+9,1	100,3	103,5	+5,3	+3,2	101,6
38	H. V. EISEN-, BLECH-U. METALLWAREN	2,88	92,5	97,1	101,7	+4,7	102,6	105,7	+4,8	+3,0	102,8
50	H. V. BUEROMASCHINEN, ADV-GERAETEN U. -EINRICHTUNGEN	1,61	133,8	172,0	213,5	+24,1	243,0	212,5	+15,5	-12,6	199,7
5060	H. V. BUEROMASCHINEN	0,22	86,3	85,1	98,7	+16,0	98,9	.	.	.	105,2
5080	H. V. ADV-GERAETEN U. -EINRICHTUNGEN	1,39	141,4	185,8	231,7	+24,7	265,9	229,6	+16,3	-13,7	214,7
	VERBRAUCHSGUETER PRODUZIERENDES GEWERBE	13,34	91,6	94,1	94,5	+0,4	95,2	95,1	+1,4	-0,1	95,0
39	H. V. MUSIKINSTRUMENTEN, SPIELWAREN, FUELLHALTERN USW	0,58	92,7	93,1	94,7	+1,7	102,7	.	.	.	84,5
51	FEINKERAMIK	0,45	91,3	91,5	91,0	-0,5	88,2	90,5	-3,5	+2,6	88,7
EX 52	HERSTELLUNG, VERARB. U. VEREDLG. V. HOHLGLAS	0,41	94,4	101,1	105,5	+4,4	109,4	.	.	.	103,3
54	HOLZVERARBEITUNG	2,31	81,5	80,7	74,9	-7,2	74,5	74,7	-0,8	+0,3	72,4
56	PAPIER-U. PAPPEVERARBEITUNG	1,12	100,0	102,8	106,2	+3,3	105,5	108,3	+1,3	+2,7	108,7
57	DRUCKEREI, VERVIELFAELTIGUNG	1,89	94,4	98,7	99,6	+0,9	102,6	.	.	.	96,6
58	H. V. KUNSTSTOFFWAREN	2,31	104,5	111,2	116,4	+4,7	116,0	.	.	.	116,7
61	LEDERERZEUGUNG	0,05	121,4	115,5	106,3	-8,0	102,2	111,0	+0,5	+8,6	112,1
62	LEDERVERARBEITUNG	0,51	83,9	85,0	81,0	-4,7	84,5	73,2	-5,5	-13,4	77,9
63	TEXTILGEWERBE	1,96	89,4	91,7	94,5	+3,1	92,4	98,6	+2,1	+6,7	100,1
64	BEKLEIDUNGSGEWERBE	1,75	82,3	82,4	80,8	-1,9	83,0	79,7	+1,4	+0,0	88,0
	NAHRUNGS-U. GENUSSMITTELGEWERBE	8,55	99,4	101,1	103,6	+2,5	107,8	95,7	+0,3	-7,5	97,8
68	ERNAHRUNGSGEWERBE	6,19	100,5	101,8	103,9	+2,1	109,0	100,0	+1,2	+8,3	96,6
6818-19	H. V. BACKWAREN	C.55	102,9	108,8	112,5	+3,4	117,7	111,3	+3,8	-5,4	108,0
6828	H. V. SUESSWAREN (OH. DAUERBACKWAREN)	0,48	97,2	103,2	101,0	-2,1	94,7	.	.	.	105,1
6831-36	MILCHVERWERLTUNG	0,48	99,6	96,6	94,7	-2,0	93,5	101,4	+5,6	+8,4	94,2
6847-54	SCHLACHTHAELSER (OH. KOMMUNALE), FLEISCHVERARB.	0,74	96,5	100,4	105,7	+5,3	108,0	.	.	.	98,6
6871-72	BRAUEREI, MAE LZEREI	1,14	102,3	99,3	98,9	-0,4	101,3	97,6	+1,1	-3,7	86,1
6879	MINERALBRUNNEN, H. V. MINERALWASSER, LIMONADEN	0,32	114,3	108,2	115,6	+6,8	115,4	.	.	.	104,7
6889	H. V. FUTTERMITTELN	0,25	101,7	100,8	100,6	-0,2	97,2	.	.	.	100,3
69	TABAKVERARBEITUNG	2,36	96,6	99,4	102,6	+3,2	104,6	99,0	-1,7	-5,4	100,8
72-75	BAUHAUPTGEWERBE	9,11	89,0	89,5	83,7	-6,5	96,5	73,1	+3,1	-24,2	49,2
	HOCHBAULEISTUNGEN	4,83	88,5	88,8	77,3	-13,0	87,0	67,3	-0,6	-22,6	49,1
	TIEFBAULEISTUNGEN	4,28	89,6	90,3	90,9	+0,7	107,3	79,6	+6,7	-25,8	49,3

FUER DAS PRODUZIERENDE GEWERBE
*100

ERNEHMENSTEILE

MONATLICH

1986 2. VJ	VERAENDERUNG IN O/O		1985 JULI	1985 AUG.	1985 SEPT.	1985 OKT.	1985 NOV.	1985 DEZ.	1986 JAN.	1986 FEB.	1986 MAERZ	1986 APRIL	1986 MAI	1986 JUNI	VERAENDERUNG IN O/O		SYPRO- NR.
	2. VJ GEGEN 1985	2. VJ GEGEN 1986													JUNI 1986 GEGEN JUNI 1985	JUNI 1986 GEGEN MAI 1986	
106,2	+4,5	+7,5	103,8	92,0	107,8	119,8	110,4	98,5	98,1	97,1	101,1	113,9	98,5	106,2	+7,1	+7,8	
107,1	+4,6	+3,2	103,4	91,8	107,9	120,1	113,0	101,5	103,0	103,2	105,1	115,3	99,4	106,7	+6,9	+7,3	
98,5	-0,3	-22,5	90,3	86,8	96,2	113,9	127,1	123,0	131,9	127,1	122,3	111,6	91,0	92,8	+1,2	+2,0	1010-30
107,7	+5,1	+5,3	104,2	92,1	108,6	120,4	112,1	100,2	101,2	101,7	104,1	115,6	99,9	107,5	+7,3	+7,6	
83,9	-0,9	-11,2	87,3	83,5	83,5	97,7	97,3	86,5	100,4	91,5	91,7	91,3	79,6	80,8	+0,5	-1,5	21
88,5	+4,4	-2,7	96,6	93,8	90,6	97,9	88,7	84,7	97,4	87,6	87,9	96,4	83,4	85,6	+4,8	+2,6	2111
108,6	+5,2	+5,8	104,9	92,5	109,6	121,3	112,7	100,7	101,2	102,1	104,5	116,5	100,7	108,5	+7,4	+7,7	
101,1	+0,6	+5,6	102,3	95,4	101,5	108,8	99,2	85,2	96,3	93,5	97,2	105,9	96,6	100,8	+2,2	+4,3	
77,7	+0,9	+3,7	82,8	83,4	77,2	78,6	78,0	77,8	74,7	73,5	76,6	73,0	83,6	76,4	-1,7	-8,6	22
89,5	+2,1	+77,6	98,3	86,4	97,9	105,8	80,3	60,5	48,7	42,7	59,8	91,7	85,3	91,4	+3,2	+7,2	25
90,0	-5,8	-1,0	93,9	91,8	98,3	101,1	95,0	73,7	90,9	90,5	91,2	94,8	84,1	91,1	-5,0	+8,3	27
87,9	-5,1	-0,9	90,5	88,2	95,2	96,4	92,0	72,4	88,3	87,9	90,0	91,8	83,7	88,3	-6,8	+5,5	2711
116,5	+6,1	+2,0	114,7	106,4	109,4	126,3	110,1	97,2	115,7	112,8	114,1	125,6	109,7	114,3	+8,9	+4,2	28
			114,6	103,9	107,3	126,1	107,4	92,8	114,1	113,1	112,4	126,7	106,7				2850
91,2	+2,8	+0,0	69,7	76,0	92,5	103,9	88,7	70,9	91,5	91,8	90,4	103,2	81,3	89,1	+8,4	+9,6	2910
117,4	+3,1	-9,5	111,5	73,9	115,9	137,7	122,8	95,4	132,3	130,7	126,2	148,0	82,9	121,3	+12,3	+46,3	2950
96,2	+5,0	+9,6	81,1	86,4	96,6	106,2	90,1	64,4	85,4	90,5	87,4	105,7	86,5	96,4	+10,8	+11,4	3011-15,30
112,1	-0,6	+0,8	115,1	106,2	108,7	116,4	109,1	97,6	112,6	108,6	112,3	117,3	108,0	110,9	+1,5	+2,7	40
109,6	-3,0	+2,6	114,9	107,8	105,4	106,8	105,9	102,2	108,5	103,0	109,0	108,1	111,1	109,5	-0,5	-1,4	4031
113,9	+2,3	-1,0	115,2	111,0	106,9	123,5	105,4	85,2	114,4	112,0	118,5	128,0	105,6	108,0	+3,5	+2,3	4034
106,9	-3,1	-2,5	112,2	99,7	110,6	119,6	111,8	95,8	109,3	109,4	110,0	116,8	99,6	104,4	+2,7	+4,8	4035
			114,6	100,7	113,8	126,6	113,4	89,8	123,3	113,6	109,9	130,1	99,2				4036
105,0	+15,0	+12,8	95,7	89,6	105,2	123,5	111,1	88,6	100,1	88,8	90,3	115,0	88,7	111,3	+28,4	+25,5	EX 52
95,1	+1,3	+12,9	89,5	81,7	101,3	106,8	89,4	73,9	85,8	81,6	85,1	102,0	87,3	96,1	+4,3	+10,1	53
124,9	+5,3	+3,7	123,4	115,4	122,8	128,7	125,8	98,9	123,5	119,3	118,5	127,7	118,3	128,8	+3,2	+8,9	55
115,9	+4,1	-0,3	107,6	85,8	117,6	128,6	115,0	93,7	115,2	116,7	117,1	128,1	106,2	113,5	+6,8	+6,9	59
119,5	+9,1	+7,9	110,9	92,3	118,8	131,8	125,1	116,8	105,7	111,8	114,6	129,5	109,1	119,9	+11,3	+9,9	
103,2	+5,8	+0,7	93,3	89,9	99,9	111,5	97,4	76,5	103,2	101,9	102,3	115,9	93,1	100,5	+9,1	+7,9	3021-25
79,8	+2,2	+20,0	74,4	76,7	85,4	100,7	93,2	112,5	65,8	64,4	68,4	81,4	74,1	83,8	-9,1	+13,1	31
			77,6	77,8	92,1	96,2	93,6	115,5	68,8	67,5	75,5	84,8	78,0				3111
			71,8	74,4	89,9	109,0	93,7	114,0	61,0	60,4	63,2	80,1	72,6				3151
105,7	+10,9	+13,4	102,7	83,4	106,0	114,9	106,7	123,3	85,6	92,7	101,2	112,3	97,1	107,8	+13,8	+11,0	32
			118,8	74,5	110,1	131,6	96,5	91,5	104,0	105,8	114,6	127,9	91,2				3210
106,4	+18,1	+23,0	96,3	77,1	98,1	110,5	110,6	155,3	72,6	85,3	101,6	107,8	93,5	117,8	+21,6	+26,0	3220
			115,2	97,3	120,9	132,9	127,6	135,8	107,3	119,8	122,1	137,3	113,7				3230
			106,5	94,2	110,6	119,4	114,2	154,0	75,7	88,0	100,3	115,4	98,8				3240
			85,5	76,6	95,1	95,5	106,9	142,3	77,1	78,8	82,9	96,7	83,8				3256
			84,9	64,0	82,8	93,0	78,6	90,2	64,6	80,0	101,1	96,0	79,7				3257
			114,0	98,1	110,9	124,7	112,9	97,5	106,1	113,0	105,1	124,8	104,0				3260
			137,0	81,5	145,0	138,7	133,1	140,9	99,6	105,1	108,5	123,6	129,2				3270
100,8	+11,5	+8,0	98,2	84,7	102,5	113,0	97,5	100,7	88,4	91,5	100,1	110,4	95,1	96,8	+14,0	+1,8	3280
131,7	+11,0	+4,5	115,4	85,5	118,9	137,6	132,9	103,6	128,1	128,0	122,0	145,6	119,9	129,6	+14,2	+8,1	33
138,8	+12,8	+4,0	117,8	82,9	126,7	145,4	144,0	105,8	139,3	135,1	125,9	155,6	123,3	137,5	+17,4	+11,5	3311
138,0	+9,9	+3,1	126,8	100,9	121,2	145,8	134,7	112,5	130,9	138,0	132,9	150,3	129,9	133,8	+12,2	+3,0	3314
80,8	-7,1	+1,3	83,9	75,4	91,8	96,7	88,1	70,4	79,5	80,4	79,5	90,0	75,8	76,5	-11,8	+0,9	34
123,4	+6,3	+5,6	117,2	100,7	127,3	136,1	130,4	116,4	110,7	118,6	121,4	132,9	113,6	123,6	+9,3	+8,8	36
113,3	+7,1	+5,9	109,5	93,0	115,6	122,1	114,7	102,5	102,1	108,1	110,7	125,4	102,9	111,6	+6,8	+8,5	3620
			94,8	61,4	118,1	133,4	118,9	89,2	118,1	116,8	113,3	135,1	103,2				3650
142,1	+2,9	+7,7	145,6	132,0	145,4	151,3	150,3	146,7	119,3	134,0	142,7	148,4	134,4	143,5	+4,2	+6,8	3660
			97,8	68,5	149,6	167,0	161,5	125,9	128,1	143,4	138,3	135,3	119,2				3670
105,3	+5,3	+3,6	105,1	73,8	101,4	113,7	107,7	100,2	95,7	103,4	105,6	113,8	97,3	104,9	+7,9	+7,8	37
108,5	+7,7	+5,5	98,8	90,1	107,8	122,9	106,4	89,3	103,1	102,6	102,8	118,9	97,7	108,9	+13,2	+11,5	38
225,4	+16,0	+12,9	195,2	184,0	246,2	281,4	294,8	256,5	163,5	210,6	225,0	248,9	197,5	229,7	+15,5	+16,3	50
			97,4	48,2	116,4	124,7	119,5	86,9	94,8	105,9	115,0	118,7	100,7				5060
244,6	+16,8	+13,9	210,7	205,6	266,8	306,3	322,6	283,4	174,4	227,2	242,4	269,5	212,9	251,3	+17,3	+18,0	5080
95,2	+3,1	+0,2	91,9	83,4	102,0	110,9	98,7	84,5	95,4	93,8	95,9	104,6	86,9	94,0	+6,2	+8,2	
			102,2	79,9	108,8	122,9	106,7	95,9	84,3	80,2	88,9	101,0	83,3				39
92,3	-0,4	+4,1	89,2	81,8	91,4	104,9	89,6	72,2	86,8	89,2	90,2	100,6	89,0	87,2	-0,3	-2,0	51
			110,7	106,0	111,9	117,8	112,3	97,7	106,3	98,0	105,5	111,8	104,8				EX 52
76,9	+2,1	+6,2	64,1	61,9	82,1	89,2	80,0	69,6	68,8	72,8	75,6	85,0	69,5	76,3	+7,3	+9,8	54
107,8	+3,3	-0,8	108,9	94,7	108,5	120,9	107,8	92,3	115,6	106,4	104,2	118,1	97,3	108,0	+7,7	+11,0	56
			95,4	92,6	100,9	114,1	106,3	106,2	97,4	93,2	99,2	106,0	94,9				57
			116,9	105,9	121,3	135,1	120,8	95,7	117,8	118,8	116,5	134,1	116,6				58
109,9	-0,9	-2,0	102,0	72,4	107,8	129,3	115,8	85,9	115,9	113,5	106,9	123,8	95,8	110,1	+7,6	+14,9	61
85,5	-7,8	-12,1	69,3	87,0	101,6	102,8	83,1	63,4	77,5	78,2	78,0	78,2	62,0	65,3	-5,5	+8,3	62
97,0	+3,3	-3,1	88,1	68,2	102,5	114,5	100,6	80,4	101,6	99,5	99,3	109,1	86,8	95,2	+5,5	+9,7	63
71,4	+3,8	-18,9	84,2	77,8	97,6	91,6	79,0	67,9	86,7	87,6	89,7	84,2	59,0	70,9	+12,2	+20,2	64
101,6	+1,6	+3,9	105,5	99,2	102,6	125,5	116,2	97,5	103,8	95,9	93,6	106,6	96,3	101,8	+4,1	+5,7	
103,3	+2,0	+6,9	103,1	97,6	102,4	128,2	118,5	103,9	103,1	93,1	93,7	106,6	100,0	103,2	+5,1	+3,2	68
114,6	+5,5	+6,1	108,5	113,6	123,0	127,4	124,5	109,4	109,6	105,6	108,8	119,3	111,3	113,1	+7,9	+1,6	6818-19
			94,8	85,4	102,7	117,4	96,4	71,7	112,4	106,2	96,7	103,1	89,2				6828
108,6	+6,6	+15,3	101,7	94,2	89,5	94,1	87,3	93,9	96,5	89,6	96,4	108,1	110,3	107,4	+9,7	-2,6	6831-36
			108,7	102,4	103,3	116,7	110,6	102,2	105								

1.2 FACHLICHE UNT

VON KALENDERUNREGEL

SYPRO-NR.	WIRTSCHAFTSZWEIG	GEWICHTUNG	1983	1984	1985	VERAEND. IN O/O		1986	1986	VERAENDERUNG IN O/O		1986
						1985 GEGEN 1984	2. HJ			1. HJ 1986 GEGEN 1985	1. HJ 1986 GEGEN 1985	
	PRODUZIERENDES GEWERBE INSGESAMT	100	95,4	98,6	103,0	+4,5	104,5	104,7	+3,1	+0,2	100,8	
	PRODUZIERENDES GEWERBE (OH. BAUHAUPTGEWERBE)	90,89	96,3	99,6	105,0	+5,4	105,5	107,7	+3,2	+2,1	105,9	
1010-30	ELEKTRIZITAETS-U. GASVERSORGUNG	5,21	101,2	105,5	110,5	+4,7	106,3	114,6	-0,2	+7,8	129,4	
	BERGBAU U. VERARBEITENDES GEWERBE	85,68	96,1	99,2	104,6	+5,4	105,5	107,2	+3,3	+1,6	104,4	
21	BERGBAU	3,12	90,6	90,1	91,1	+1,1	88,9	91,2	-2,4	+2,6	96,3	
2111	STEINKOHLBERG. U. -BRIKETTHERSTELLUNG, KOKEREI	1,66	89,4	85,5	90,2	+5,5	91,0	92,5	+3,5	+1,6	93,0	
	VERARBEITENDES GEWERBE	82,56	96,3	99,5	105,1	+5,6	106,1	107,8	+3,5	+1,6	104,7	
	GRUNDSTOFF-U. PRODUKTIONSGUETERGEWERBE	23,10	94,0	97,8	99,1	+1,3	98,0	100,3	+0,1	+2,3	97,7	
22	MINERALOELVERARBEITUNG	3,42	81,2	80,7	79,2	-1,9	80,1	77,2	-1,4	-3,6	76,4	
25	GEW.U. VERARB. V. STEINEN U. ERDEN	2,42	86,6	85,9	78,7	-8,4	86,9	71,3	+1,0	-18,0	51,4	
27	EISENSCHAFFENDE INDUSTRIE	2,81	82,0	89,7	93,9	+4,7	92,1	92,0	-4,0	-0,1	92,8	
2711	HOCHOFEN- , STAHL-U. WARMHALZWERKE (OH. STAHLROHRE)	2,34	80,2	87,5	90,6	+3,5	89,0	89,8	-2,6	+0,9	90,5	
28	NE-METALLERZEUGUNG, NE-METALLHALBZEUGWERKE	0,99	105,1	108,7	111,1	+2,2	109,8	118,1	+5,1	+7,6	116,8	
2850	NE-METALLHALBZEUGWERKE	0,69	104,5	110,6	110,0	-0,5	107,9	.	.	.	115,9	
2910	EISEN- , STAHL-U. TEMPERGIESSEREI	0,92	82,2	84,3	87,6	+3,9	82,8	94,1	+2,0	+13,6	93,1	
2950	NE-METALLGIESSEREI	0,44	95,6	105,8	114,3	+8,0	108,6	127,4	+6,2	+17,3	132,3	
3011-15.30	ZIEHEREIEN, KALTWALZWERKE: MECHANIK, ANG	0,54	89,2	89,3	88,8	-0,6	86,6	94,3	+3,6	+8,9	90,3	
40	CHEMISCHE INDUSTRIE	8,94	103,4	108,8	111,1	+2,1	107,9	113,6	-0,7	+5,3	113,6	
4031	H. V. CHEM. GRUNDSTF. (AUCH M. ANSCHL. WEITERVERARB.)	4,22	102,3	108,2	109,1	+0,8	106,3	109,0	-2,5	+2,5	109,3	
4034	H. V. CHEM. ERZEUGNISSEN F. GEWERBE, LANDWIRTSCHAFT	1,59	102,2	107,5	110,6	+2,9	106,5	117,8	+2,6	+10,6	117,3	
4035	H. V. PHARMAZEUTISCHEN ERZEUGNISSEN	1,80	104,9	107,8	111,5	+3,4	107,2	110,7	-4,4	+3,3	111,6	
4036	H. V. SEIFEN, WASCHE-U. KOERPERPFLEGE MITTELN	0,73	106,1	110,7	112,2	+1,4	108,8	.	.	.	118,2	
EX 52	HERSTELLUNG, VERARB. U. VEREDLG. V. FLACHGLAS	0,47	91,1	89,9	96,2	+7,0	101,7	102,0	+12,3	+0,3	95,1	
53	HOLZVERARBEITUNG	0,48	88,0	92,7	89,9	-3,0	89,4	92,0	+1,8	+2,9	86,0	
55	ZELLSTOFF- , HOLZSCHLIFF- , PAPIER-U. PAPPEERZEUGUNG	0,74	108,9	119,2	120,6	+1,2	117,3	125,5	+1,3	+7,0	122,5	
59	GUMMI-VERARBEITUNG	0,93	99,2	104,3	112,0	+7,4	106,3	119,3	+1,3	+12,2	118,8	
	INVESTITIONSGUETER PRODUZIERENDES GEWERBE	37,57	98,7	102,2	112,7	+10,3	115,1	117,7	+6,7	+2,3	112,9	
3021-25	STAHLVERFORMUNG, OBERFLAECHEVEREDLUNG, HAERTUNG	1,29	86,6	90,9	97,7	+7,5	93,8	105,7	+4,0	+12,7	104,6	
31	STAHL-U. LEICHTMETALLBAU, SCHIENENFAHRZEUGBAU	1,81	89,7	83,9	81,7	-2,6	90,7	74,5	+2,3	-17,9	67,8	
3111	H. V. STAHL-U. L. METALLKONSTRUKT. (OH. GRUBENAUSB.)	0,81	90,2	83,3	81,5	-2,2	91,5	.	.	.	71,6	
3151	KESSEL-U. BEHAELTERBAU	0,86	91,6	86,6	83,0	-4,2	91,9	.	.	.	63,0	
32	MASCHINENBAU	10,80	92,6	92,9	99,5	+7,1	105,5	101,2	+8,4	-4,1	95,0	
3210	H. V. LANDW. MASCHINEN, ACKERSCHLEPPERN	0,49	112,9	100,7	109,0	+8,2	103,1	.	.	.	110,1	
3220	H. V. METALLBEARBEITUNGSMASCHINEN U. AE.	1,58	85,3	85,4	96,3	+12,8	107,5	97,6	+14,7	-9,2	87,8	
3230	H. V. TEXTIL-U. NAEHMASCHINEN	0,49	82,5	97,7	112,7	+15,4	119,7	.	.	.	118,9	
3240	H. V. MASCHINEN F. D. NAHR. -U. GENUSSMITTELIND. USW	1,30	95,0	99,7	108,1	+8,4	115,9	.	.	.	90,3	
3256	H. V. HUETTEN-U. WALZWERKSEINR. USW (OH. BAUMASCH.)	1,22	96,9	92,6	87,4	-5,6	100,4	.	.	.	81,7	
3257	H. V. BAU- , BAUSTOFF-U. AE. MASCHINEN	0,68	79,3	75,0	78,6	+4,8	81,0	.	.	.	83,3	
3260	H. V. ZAHNRAEDERN, GETRIEBEN, LAGERN U. AE.	0,84	91,3	98,2	108,3	+10,3	108,4	.	.	.	110,7	
3270	H. V. MASCHINEN F. WEITERE BEST. WIRTSCHAFTSZWEIGE	0,86	95,8	104,7	123,3	+17,8	128,7	.	.	.	107,2	
3280	SONST. MASCHINENBAU	3,34	94,2	91,5	94,5	+3,3	98,9	98,6	+9,3	-0,3	94,8	
33	STRASSENFAHRZEUGBAU, REP. V. KRAFTFAHRZEUGEN USW	8,34	107,8	107,1	119,6	+11,7	115,0	132,0	+6,3	+14,8	128,3	
3311	H. V. KRAFTWAGEN U. -MOTOREN	4,86	114,2	111,1	125,1	+12,6	119,9	139,5	+7,0	+16,3	135,8	
3314	H. V. TEILEN F. KRAFTWAGEN U. -MOTOREN	2,40	105,0	112,7	126,3	+12,1	122,7	139,3	+7,2	+13,5	136,5	
34	SCHIFFBAU	0,39	95,0	83,0	87,3	+5,2	83,2	82,5	-9,7	-0,8	81,4	
36	ELEKTROTECHNIK, REP. V. HAUSHALTSGERAETEN	9,06	98,2	105,7	118,6	+12,2	120,2	123,0	+5,0	+2,3	119,4	
3620	H. V. GERAETEN D. ELEKTRIZ. ERZEUGUNG, -VERTLG. U. AE.	3,37	95,0	98,5	107,8	+9,4	108,6	113,0	+5,6	+4,1	109,2	
3650	H. V. ELEKTROHAUSHALTSGERAETEN	0,84	93,7	98,1	104,9	+6,9	101,7	.	.	.	119,3	
3660	H. V. ZAHLLEARN, FERNMELOE- , MESS-U. REGULGERAETEN USW	2,82	99,8	114,8	139,4	+21,4	143,9	139,5	+3,4	-3,1	134,4	
3670	H. V. RUNDFUNK- , FERNSEH-U. PHONOTECHN. GERAETEN	0,84	107,4	114,1	127,3	+11,6	127,1	.	.	.	140,0	
37	FEINMECHANIK, OPTIK, H. V. UHREN	1,39	87,4	90,9	99,8	+9,8	99,7	105,5	+5,7	+5,8	103,7	
38	H. V. EISEN- , BLECH-U. METALLWAREN	2,88	92,5	97,1	102,3	+5,4	101,7	108,5	+5,3	+6,7	105,0	
50	H. V. BUEROMASCHINEN, ADV-GERAETEN U. -EINRICHTUNGEN	1,61	133,9	172,2	214,1	+24,3	240,2	217,0	+15,4	-9,7	204,6	
5060	H. V. BUEROMASCHINEN	0,22	86,5	84,9	99,1	+16,7	97,1	.	.	.	107,1	
5080	H. V. ADV-GERAETEN U. -EINRICHTUNGEN	1,39	141,4	186,1	232,4	+24,9	262,9	234,5	+16,2	-10,8	220,1	
	VERBRAUCHSGUETER PRODUZIERENDES GEWERBE	13,34	91,5	94,0	95,1	+1,2	94,4	97,5	+1,8	+3,3	97,1	
39	H. V. MUSIKINSTRUMENTEN, SPIELWAREN, FUELLHALTERN USW	0,68	92,4	93,1	95,1	+2,1	101,6	.	.	.	86,1	
51	FEINKERAMIK	0,45	91,3	91,5	91,4	-0,1	87,4	92,4	-3,1	+5,7	90,5	
EX 52	HERSTELLUNG, VERARB. U. VEREDLG. V. HOHLGLAS	0,41	94,2	100,7	105,9	+5,2	107,8	.	.	.	104,9	
54	HOLZVERARBEITUNG	2,31	81,5	80,8	75,4	-6,7	73,8	76,8	-0,1	+4,1	74,1	
56	PAPIER-U. PAPPEVERARBEITUNG	1,12	100,1	102,9	106,9	+3,9	104,5	110,9	+1,5	+6,1	111,2	
57	DRUCKEREI, VERVIELFAELTIGUNG	1,89	94,4	98,5	100,1	+1,6	101,8	.	.	.	98,4	
58	H. V. KUNSTSTOFFWAREN	2,31	104,3	111,2	117,0	+5,2	114,9	.	.	.	119,3	
61	LEDERERZEUGUNG	0,05	121,2	115,6	107,0	-7,4	101,4	114,6	+1,8	+13,0	114,5	
62	LEDERVERARBEITUNG	0,91	83,9	85,0	81,6	-4,0	83,6	75,4	-5,4	-9,8	79,9	
63	TEXTILGEWERBE	1,96	89,3	91,8	95,2	+3,7	91,6	101,2	+2,5	+10,5	102,4	
64	BEKLEIDUNGSGEWERBE	1,75	82,4	82,4	81,3	-1,3	82,1	81,9	-1,7	-0,2	89,8	
	NAHRUNGS-U. GENUSSMITTELGEWERBE	8,55	99,3	101,1	104,0	+2,9	106,9	101,3	+0,3	-5,2	99,8	
68	ERNAHRUNGSGEWERBE	6,19	100,3	101,8	104,2	+2,4	108,2	101,7	+1,4	-6,0	98,7	
6818-19	H. V. BACKWAREN	0,55	102,9	108,9	112,7	+3,5	117,1	113,2	+4,4	-3,3	110,3	
6828	H. V. SUESSWAREN (OH. DAUERBACKWAREN)	0,48	96,9	103,1	101,6	-1,5	93,4	.	.	.	107,7	
6831-36	MILCHVERWERTUNG	0,48	99,6	96,5	94,9	-1,7	92,3	103,1	+5,7	+11,7	95,9	
6847-54	SCHLACHTTAEUSER (OH. KOMMUNALE), FLEISCHVERARB.	0,74	96,3	100,5	106,0	+5,9	107,6	.	.	.	101,1	
6871-72	BRAUEREI, MAELZEREI	1,14	102,0	99,4	99,2	-0,2	100,8	98,5	+0,8	-2,3	88,1	
6879	MINERALBRUNNEN, H. V. MINERALWASSER, LIMONADEN	0,32	114,1	108,0	116,1	+7,5	114,4	.	.	.	106,7	
6889	H. V. FUTTERMITTELN	0,25	101,5	100,8	101,0	+0,2	95,9	.	.	.	101,8	
69	TABAKVERARBEITUNG	2,36	96,7	99,3	103,2	+3,9	103,7	100,3	-2,4	-3,3	102,9	
72-75	BAUHAUPTGEWERBE	9,11	88,8	89,2	83,7	-6,2	94,5	74,6	+2,2	-21,1	49,9	
	HOCHBAULEISTUNGEN	4,83	88,3	88,6	77,4	-12,6	85,0	68,8	-1,4	-19,1	49,9	
	TIEFBAULEISTUNGEN	4,28	89,4	90,0	90,9	+1,0	105,1	81,1	+5,7	-22,8	49,9	

FUER DAS PRODUZIERENDE GEWERBE
+100

ERNEHMENSTEILE

MAESSIGKEITEN BEREINIGT

1986	VERAENDERUNG IN O/O		1985	1985	1985	1985	1985	1985	1986	1986	1986	1986	1986	1986	VERAENDERUNG IN O/O		SYPRO- NR.
	2.VJ GEGEN 1985	2.VJ 1.VJ 1986													JUNI 1986 GEGEN JUNI 1985	JUNI 1986 GEGEN MAI 1986	
108.5	+4.1	+7.6	99.4	89.7	108.8	114.8	113.8	100.5	95.5	104.2	102.7	113.0	103.9	108.6	+3.6	+4.5	
109.4	+4.4	+3.3	99.2	89.6	109.0	114.9	116.6	103.7	100.3	110.9	106.5	114.3	104.5	109.4	+4.1	+4.7	
99.8	+1.1	-22.9	88.7	85.3	98.8	109.6	130.6	124.5	130.0	138.0	120.2	111.1	92.1	96.2	+3.9	+4.5	1010-30
110.0	+4.7	+2.4	99.8	89.9	109.6	115.2	115.7	102.5	98.5	109.2	105.6	114.5	105.3	110.2	+4.2	+4.7	
86.1	+0.7	-10.6	84.0	81.6	85.7	92.9	100.0	89.1	98.5	98.6	91.8	89.6	83.2	85.4	+2.3	+2.6	21
91.9	+4.8	-1.2	91.9	90.4	91.6	92.4	90.7	89.2	94.7	93.0	91.4	93.8	91.4	90.6	+4.0	-0.9	2111
110.9	+4.7	+5.9	100.4	90.2	110.5	116.0	116.3	103.0	98.5	109.6	106.1	115.4	106.1	111.2	+4.2	+4.8	
102.9	+0.4	+5.3	98.5	93.4	102.4	104.9	102.1	86.4	94.2	100.6	98.3	105.3	100.2	103.1	+0.3	+2.9	
77.9	+2.6	+2.0	82.1	84.4	78.3	77.4	82.1	76.1	74.1	80.5	74.7	73.2	83.4	77.0	+0.1	-7.7	22
91.2	+0.3	+77.4	93.8	83.9	97.7	102.4	82.2	61.1	46.6	45.0	62.6	91.8	90.4	91.3	-3.6	+1.0	25
91.2	-4.5	-1.7	91.9	90.4	100.7	98.5	97.3	73.6	89.4	98.4	90.5	94.8	85.3	93.5	-4.1	+9.6	27
89.0	-3.5	-1.7	88.8	87.4	97.6	94.2	94.4	71.4	87.0	95.9	88.7	92.0	84.5	90.5	-5.5	+7.1	2711
119.4	+5.1	+2.2	109.1	103.1	110.3	119.2	114.4	102.5	111.9	120.4	118.0	123.5	116.4	118.2	+5.2	+1.5	28
95.0	+3.1	+2.0	65.1	73.8	93.0	97.3	92.6	75.2	89.0	98.0	92.4	100.9	91.0	93.0	+4.4	+2.2	2910
122.5	+2.1	-7.4	104.7	71.2	114.5	129.4	129.0	102.5	130.1	138.8	128.1	145.6	97.6	124.3	+6.4	+27.4	2950
98.3	+4.2	+8.9	75.8	84.3	97.9	101.4	92.8	67.5	83.2	96.6	91.2	103.7	91.2	100.1	+8.0	+9.8	3011-15, 30
113.5	-1.2	-0.1	110.9	103.9	109.9	112.6	111.4	98.4	110.1	116.8	113.8	117.0	110.1	113.5	-0.3	+3.1	40
108.7	-3.6	-0.5	112.1	106.8	107.6	105.9	106.8	98.8	106.7	112.2	108.9	109.3	105.5	111.4	+0.1	+5.6	4031
118.4	+2.2	+0.9	109.1	107.4	106.6	116.6	108.9	90.5	111.7	118.9	121.3	125.8	117.3	112.0	+0.2	-4.5	4034
109.8	-4.0	-1.6	107.2	95.5	111.2	113.4	114.9	100.8	105.3	116.3	113.3	115.2	106.8	107.4	-6.8	+0.6	4035
108.9	+16.0	+14.5	90.7	88.0	106.3	117.0	115.4	92.6	99.0	95.0	91.4	112.4	97.1	117.2	+28.4	+20.7	EX 52
97.9	+1.0	+13.8	84.6	79.3	102.0	101.7	92.3	76.5	83.1	87.0	88.0	100.8	94.3	98.7	+0.3	+4.7	53
128.5	+3.4	+4.9	117.6	109.8	121.8	123.3	128.0	103.5	120.8	126.6	120.1	127.2	128.5	129.8	-1.9	+1.0	55
119.8	+2.4	+0.8	99.5	82.1	118.0	120.8	118.7	98.5	112.1	124.4	119.8	125.1	117.4	117.0	-0.2	-0.3	59
122.4	+8.7	+8.4	106.3	89.8	119.8	125.7	129.2	119.5	102.8	119.9	116.1	128.2	115.8	123.1	+8.0	+6.3	
106.8	+4.5	+2.1	88.0	86.3	99.6	104.8	101.1	82.7	100.1	107.9	105.7	113.5	103.2	103.7	+4.3	+0.5	3021-25
81.3	+3.2	+19.9	71.7	75.6	91.2	97.5	96.1	112.1	64.6	69.4	69.3	80.6	77.8	85.4	-10.0	+9.8	31
			75.3	76.2	93.5	92.7	96.4	114.6	66.3	72.7	75.8	85.1	84.4				3111
			68.7	74.1	82.2	106.4	96.9	113.3	61.2	65.2	62.7	78.4	73.0				3151
107.5	+10.6	+13.2	99.1	81.4	107.5	110.2	110.1	124.6	82.7	99.6	102.7	111.6	100.1	110.7	+11.0	+10.6	32
			114.2	73.2	110.9	125.9	100.6	93.5	102.2	113.7	114.3	126.8	96.3				3210
107.3	+17.9	+22.2	93.8	75.1	100.5	106.5	113.4	155.4	70.4	92.5	100.5	107.9	93.8	120.6	+19.6	+29.0	3220
			109.1	91.7	118.1	126.8	130.7	141.7	102.5	126.2	127.9	136.5	121.6				3230
			102.1	92.7	112.1	113.5	119.0	155.9	74.0	94.3	102.6	113.0	101.6				3240
			82.5	78.0	98.0	95.0	111.3	137.5	76.3	86.6	82.2	96.9	80.9				3256
			80.3	62.5	82.3	89.3	81.3	90.3	63.3	85.4	101.2	96.1	85.3				3257
			107.0	94.0	110.2	116.6	117.4	105.1	103.8	119.2	109.0	121.6	116.7				3260
			130.5	79.9	145.8	130.8	139.1	146.0	97.3	111.2	113.0	119.8	138.2				3270
102.4	+12.4	+8.0	96.7	81.9	105.1	108.7	99.4	101.5	83.4	98.9	102.0	110.7	96.0	100.4	+12.3	+4.6	3280
135.7	+11.5	+5.8	111.1	83.1	120.3	130.0	138.0	107.5	124.8	138.0	122.2	144.2	129.0	133.8	+11.5	+3.7	33
143.1	+13.8	+5.4	113.4	80.8	128.6	137.3	149.5	109.7	136.1	146.0	125.4	154.2	132.9	142.2	+15.2	+7.0	3311
142.1	+9.6	+4.1	122.1	97.5	121.7	137.9	139.7	117.3	126.7	148.2	134.6	148.7	140.1	137.6	+8.3	-1.8	3314
83.5	-7.9	+2.6	78.8	73.1	91.5	91.9	91.2	72.8	78.1	85.6	80.5	88.5	84.4	77.7	-16.8	-7.9	34
126.6	+5.1	+6.0	111.6	97.3	127.6	129.5	134.3	120.7	107.7	126.5	123.9	131.3	122.0	126.5	+5.1	+3.7	36
116.7	+5.6	+6.9	103.9	90.2	115.1	115.2	119.5	107.8	99.4	114.9	113.4	123.5	112.4	114.2	+1.7	+1.6	3620
			87.4	60.0	118.6	125.3	124.3	94.5	116.0	124.4	117.5	131.3	113.5				3650
144.6	+2.3	+7.6	141.1	127.7	146.4	145.6	153.2	149.1	115.9	143.7	143.6	148.3	139.6	145.9	+1.7	+4.5	3660
			90.5	64.9	150.9	157.3	166.3	132.8	125.1	152.7	142.1	130.8	131.1				3670
107.4	+5.0	+3.6	101.1	72.2	102.4	108.4	111.8	102.4	93.3	111.2	106.5	113.0	102.0	107.2	+4.8	+5.1	37
111.9	+7.2	+6.6	93.8	87.0	108.5	116.2	110.2	94.3	100.2	109.2	105.7	116.7	106.3	112.7	+9.3	+6.0	38
229.4	+15.5	+12.1	186.5	182.9	246.2	274.2	301.7	249.9	189.9	227.4	226.6	248.3	207.5	232.4	+10.7	+12.0	50
248.9	+16.4	+13.1	201.6	204.5	266.8	298.6	330.1	276.0	170.6	245.4	244.3	268.9	223.5	254.3	+12.7	+13.8	5060
97.9	+2.5	+0.8	87.0	81.0	102.7	105.2	102.4	87.9	92.6	100.2	98.4	103.0	94.2	96.6	+1.8	+2.5	5080
			96.7	76.8	109.2	116.1	110.4	100.3	82.0	84.9	91.5	99.0	92.5				39
94.2	-0.7	+4.1	85.4	79.2	92.8	100.3	92.0	74.9	84.4	95.7	91.5	99.6	92.9	90.1	-2.3	-3.0	51
			106.2	101.8	110.4	112.7	114.7	101.2	103.9	103.7	107.0	111.5	115.4				EX 52
79.6	+2.2	+7.4	60.3	60.3	82.6	84.4	83.2	72.2	66.5	77.7	78.1	83.6	76.7	78.5	+2.6	+2.3	54
110.5	+2.1	-0.6	103.1	91.4	109.5	114.4	111.4	97.3	112.3	113.3	108.1	115.5	104.2	111.8	+4.0	+7.3	56
			91.3	90.0	101.9	109.1	109.9	108.8	94.5	100.0	100.7	105.1	99.5				57
			110.8	103.1	122.7	127.9	125.4	99.7	114.0	123.9	119.9	132.0	124.9				58
114.8	+0.6	+0.3	96.4	70.5	109.0	122.0	120.2	90.0	113.6	121.8	108.0	122.2	107.6	114.5	+4.9	+6.4	61
71.0	-9.2	-11.1	63.9	84.7	101.5	97.4	86.7	67.2	75.8	82.9	81.0	76.0	69.7	67.2	-11.0	-3.6	62
99.9	+2.4	-2.4	83.0	66.1	102.9	108.3	104.6	84.6	98.8	106.1	102.3	107.2	94.7	97.8	+0.7	+3.3	63
73.9	+2.8	-17.7	79.6	75.6	97.9	86.9	82.2	70.6	84.8	93.7	90.9	83.0	66.5	72.2	+4.9	+8.6	64
102.7	+0.6	+2.9	101.1	97.2	104.0	120.8	119.7	98.7	100.7	103.4	95.4	106.0	98.5	103.7	+0.4	+5.3	
104.6	+1.4	+6.0	98.8	95.5	104.0	123.3	122.0	105.3	100.7	100.3	95.2	105.7	102.4	105.7	+2.7	+3.2	68
116.1	+6.4	+5.3	105.1	111.6	126.1	122.8	127.3	109.6	106.5	114.6	109.8	118.8	112.8	116.8	+7.3	+3.5	6818-19
			88.2	82.1	102.9	111.2	99.5	76.4	109.6	112.9	100.7	100.5	95.3				6828
110.3	+5.7	+15.0	98.1	90.8	90.2	90.7	88.2	95.7	93.9	95.7	98.0	108.2	113.2	109.5	+7.4	-3.3	6831-36
			104.6	102.2	105.8	112.3	115.0	105.5	103.3	103.5	96.4	103.1	103.0				6847-54
108.9	+2.3	+23.6	110.6	107.1	100.8	99.7	89.6	96.7	89.4	87.2	87.8	105.5	109.9	111.4	+4.5	+1.4	6871-72
			132.7	119.0	111.2	112.9	99.6	111.0	108.2	103.9	108.0	125.0	137.3				6879
			90.2	87.9	96.2	97.0	105.2	99.1	104.8	102.6							

GP 1982	GÜTERGRUPPE	GEWICHTUNG	1983	1984	1985	VERÄND. IN O/O 1985 GEGEN 1984	1985	1986	VERÄNDERUNG IN O/O		1986
									1985	1986	
	INVESTITIONSGÜTER INSGESAMT	100	100,4	99,7	111,0	+11,3	117,6	112,4	+7,8	-4,4	107,2
	INVESTITIONSGÜTER OHNE PERSONEN- U. KOMBINATIONSKRAFTWAGEN	86,68	95,2	94,1	102,5	+8,9	110,1	101,1	+6,6	-8,2	94,3
EX 31	STAHLBAUERZEUGNISSE UND SCHIENENFAHRZEUGE	7,92	92,5	86,5	84,6	-2,2	93,9	77,9	+3,3	-17,0	69,9
EX 32	MASCHINENBAUERZEUGNISSE	39,88	93,6	92,3	98,7	+6,9	107,5	97,3	+8,2	-9,5	89,4
EX 3211	METALLBEARBEITUNGSMASCHINEN DER SPAN- ABHEBENDEN FORMUNG	3,90	82,1	78,6	88,7	+12,8	104,4	86,7	+16,8	-17,0	73,5
EX 3212	METALLBEARBEITUNGSMASCHINEN DER SPANLOSEN FORMUNG	1,65	71,9	72,7	80,9	+11,3	89,3	82,4	+13,7	-7,7	71,0
3213	HÜETTEN-U. WALZWERKSEINRICHTUNGEN	1,12	91,8	100,5	70,2	-30,1	83,7	.	.	.	71,6
EX 3217	HOLZBE-U.-VERARBEITUNGSMASCHINEN	1,17	81,4	92,8	102,3	+10,2	108,3	.	.	.	94,2
EX 3236	BAUMASCHINEN	2,86	76,8	70,5	77,1	+9,4	79,6	87,7	+17,6	+10,2	80,5
EX 3237	BAUSTOFF-, KERAMIK-U. GLASMASCHINEN	0,90	88,7	89,5	82,2	-8,2	91,0	.	.	.	86,4
EX 3241-44	MASCHINEN FÜR DIE LANDWIRTSCHAFT	3,57	113,6	101,1	108,8	+7,6	105,3	106,2	-5,3	+0,9	107,1
EX 3245, 46	NAHRUNGSMITTELMASCHINEN U. MASCHINEN FÜR VERWANDTE GEBIETE DER NAHRUNGSMITTEL- HERSTELLUNG	1,67	91,7	92,2	95,9	+4,0	106,1	85,1	-0,7	-19,8	74,2
EX 3247	VERPACKUNGSMASCHINEN	1,45	98,3	100,5	101,7	+1,2	110,7	.	.	.	82,3
EX 3261	PAPIER-U. DRUCKEREIMASCHINEN	2,99	100,8	108,4	129,1	+19,1	136,1	123,6	+1,3	-9,2	108,2
EX 3265, 67; EX 3269	TEXTIL-U. NAHEMASCHINEN, MASCHINEN FÜR DIE LEDER-, SCHUH-U. LEDERWARENHERSTELLUNG	2,00	85,8	102,8	+17,5	+14,3	128,9	120,5	+13,7	-6,5	117,3
REST 32	SONSTIGE MASCHINENBAUERZEUGNISSE	16,60	97,9	94,1	99,3	+5,5	109,9	97,6	+10,2	-11,2	89,0
EX 33	STRASSENFAHRZEUGE SOWEIT INVESTITIONSGÜT	24,03	111,6	104,5	122,4	+17,1	121,7	134,9	+9,6	+10,8	136,5
3311, 12	PERSONEN-U. KOMBINATIONSKRAFTWAGEN 1)	11,32	141,1	144,1	177,6	+23,2	176,5	200,4	+12,1	+13,5	207,9
3313, 15, 21; EX 3314	LIEFER-U. LASTKRAFTWAGEN, OMNIBUSSE U. STRASSENZUGMASCHINEN	11,46	85,2	68,3	72,6	+6,3	72,4	75,4	+3,6	+4,1	71,7
REST 33	SONSTIGE STRASSENFAHRZEUGE	1,25	87,3	78,1	80,0	+2,4	78,5	.	.	.	84,5
EX 36	ELEKTROTECHNISCHE INVESTITIONSGÜTER	18,57	100,4	105,4	116,4	+10,4	123,4	110,4	+1,0	-10,5	105,2
EX 3611	ELEKTROMOTOREN U. -GENERATOREN	0,39	103,5	92,1	90,5	-1,7	105,7	.	.	.	76,6
EX 3631	ELEKTROWERKZEUGE BIS 2 KW	0,79	100,2	102,1	96,4	-5,6	92,5	.	.	.	93,1
3651, EX 3653	NACHRICHTENTECHNISCHE GERÄTE U. EINRICHTUNGEN	5,43	93,4	102,3	127,0	+24,1	135,2	114,2	-3,8	-15,5	110,7
3672, 74	ELEKTRISCHE GERÄTE U. EINRICHTUNGEN ZUM MESSEN ELEKTR. U. NICHELEKTR. GRÖSSEN	1,51	106,3	123,9	145,5	+17,4	149,7	148,7	+5,2	-0,7	136,6
REST 36	SONSTIGE ELEKTROTECHNISCHE INVESTITIONSGÜTER	7,45	104,0	104,9	106,2	+1,2	113,7	104,1	+5,5	-8,4	97,6
EX 50	BÜROMASCHINEN; DATENVERARBEITUNGSGERÄTE U. -EINRICHTUNGEN	4,09	121,8	154,0	209,2	+35,8	244,1	210,4	+20,8	-13,8	195,5
EX 501	BÜROMASCHINEN	0,75	86,3	85,1	100,7	+18,3	100,7	.	.	.	108,4
EX 505	GERÄTE U. EINRICHTUNGEN FÜR DIE AUTOMATISCHE DATENVERARBEITUNG	3,34	129,6	169,1	232,9	+37,7	275,5	232,9	+22,3	-15,5	214,6
	SONSTIGE IM INDEX ERFASSTE INVESTITIONSGÜTER	8,51	94,3	97,0	103,7	+6,9	104,5	108,0	+4,9	+3,3	104,1
34	WASSERFAHRZEUGE	2,42	95,0	83,1	86,7	+4,3	84,4	80,3	-9,9	-4,9	79,8
EX 37	FEINMECHANISCHE U. OPTISCHE ERZEUGNISSE	1,33	95,5	100,1	119,0	+18,9	119,5	127,8	+7,8	+6,9	123,3
EX 38	EISEN-, BLECH-U. METALLWAREN	3,87	94,5	103,7	110,3	+6,4	113,5	119,6	+11,6	+5,4	113,6
EX 5425	BÜROMÖBEL	0,89	90,0	101,0	98,2	-2,8	97,2	.	.	.	100,2

1) DIE ZUORDNUNG ZUM INVESTITIONSGÜTER- BZW. VERBRAUCHSGÜTERBEREICH ERFOLGT ANNAEHERUNGSWEISE NACH DER ZULASSUNGSSTATISTIK FÜR KRAFT

FUER INVESTITIONSGUETER
+100

MONATLICH

1986 2.VJ	VERAENDERUNG IN O/O		1985 JULI	1985 AUG.	1985 SEPT.	1985 OKT.	1985 NOV.	1985 DEZ.	1986 JAN.	1986 FEB.	1986 MAERZ	1986 APRIL	1986 MAI	1986 JUNI	VERAENDERUNG IN O/O		GP 1982
	GEGEN 2.VJ 1985	GEGEN 1.VJ 1986													JUNI 1986 GEGEN JUNI 1985	JUNI 1986 GEGEN MAI 1986	
117,5	+10,1	+9,6	108,4	90,4	118,3	131,9	127,8	128,8	101,4	107,2	112,9	125,9	107,7	119,0	+11,8	+10,5	
107,9	+8,2	+14,4	101,5	88,2	110,4	119,9	115,4	125,3	86,6	94,0	102,4	114,2	99,7	109,9	+9,5	+10,2	
85,9	+4,2	+22,9	77,5	79,1	93,2	101,7	95,0	116,7	68,5	66,8	74,3	86,8	81,4	89,6	-8,0	+10,1	EX 31
105,3	+10,6	+17,8	102,2	80,6	107,7	114,2	106,6	133,5	79,6	87,9	100,6	110,3	97,1	108,4	+13,5	+11,6	EX 32
99,9	+21,4	+35,9	83,7	72,1	88,2	104,9	107,9	169,8	55,5	73,9	91,0	96,9	85,2	117,7	+28,4	+38,1	EX 3211
93,9	+20,5	+32,3	85,6	62,9	90,8	88,1	84,9	123,2	57,3	64,6	91,0	90,1	86,7	104,9	+23,3	+21,0	EX 3212
.	.	.	51,7	77,6	61,1	79,6	79,1	152,9	77,4	77,6	59,8	87,4	59,2	.	.	.	3213
.	.	.	115,6	68,9	104,3	128,9	106,9	125,4	82,5	96,4	103,7	109,3	90,3	.	.	.	EX 3217
94,8	+18,2	+17,8	87,1	57,8	84,0	91,0	80,1	77,3	66,6	81,5	93,5	102,1	85,1	97,1	+21,1	+14,1	EX 3236
.	.	.	77,4	84,0	78,9	99,7	73,6	132,1	58,1	75,3	125,7	76,2	62,3	.	.	.	EX 3237
105,4	-12,2	-1,6	122,2	76,2	112,0	132,5	96,6	92,4	103,3	104,6	113,3	125,6	89,1	101,5	-7,8	+13,9	EX 3241-44
95,9	+4,2	+29,2	91,9	89,7	103,3	109,2	102,1	140,6	64,1	71,2	87,4	95,5	93,0	99,1	+5,3	+6,6	EX 3245, 46
.	.	.	98,9	88,8	102,5	105,8	105,8	162,3	62,3	88,6	96,1	105,0	82,8	.	.	.	EX 3247
139,0	+15,8	+28,5	144,8	85,8	160,0	140,4	140,4	145,3	105,9	108,3	110,3	128,7	142,3	146,0	+16,5	+2,6	EX 3261
123,7	+15,8	+5,5	120,1	108,9	123,4	138,0	134,7	148,4	105,7	122,2	124,0	139,6	118,9	112,5	+8,0	-5,4	EX 3265, 67; EX 3269
106,1	+12,4	+19,2	101,8	84,2	111,8	114,9	109,9	136,8	80,9	85,5	100,6	112,2	100,6	105,5	+13,4	+4,9	REST 32
133,2	+14,8	-2,4	116,3	80,1	122,4	150,2	147,8	113,5	141,2	138,0	130,2	148,6	118,6	132,5	+20,1	+11,7	EX 33
192,8	+18,9	-7,3	162,8	107,5	180,2	226,2	225,5	156,7	217,4	211,0	195,4	217,6	170,4	190,4	+23,8	+11,7	3311, 12
79,0	+6,9	+10,2	75,4	56,2	69,5	80,1	78,1	74,9	72,8	72,4	69,9	85,9	70,9	80,2	+13,3	+13,1	3313, 15, 21; EX 3314
.	.	.	70,0	51,5	84,3	104,7	84,3	76,3	79,6	79,8	94,2	98,4	86,3	.	.	.	REST 33
115,7	+0,3	+10,0	118,2	114,7	124,7	129,0	128,0	125,8	97,2	105,0	113,3	120,0	111,2	115,9	+1,4	+4,2	EX 36
.	.	.	69,3	91,2	84,8	103,7	143,9	141,1	42,4	87,7	99,8	55,0	55,0	.	.	.	EX 3611
.	.	.	78,5	66,8	105,7	114,5	106,4	83,3	87,5	94,1	97,7	109,4	80,7	.	.	.	EX 3631
117,7	-6,2	+6,3	125,7	126,8	138,7	135,6	144,0	140,4	97,4	112,0	122,7	118,6	117,8	116,8	-8,7	-0,8	3651, EX 3653
160,9	+10,4	+17,8	151,9	120,9	140,9	163,0	153,8	167,5	121,7	136,9	151,2	169,2	140,5	172,9	+17,5	+23,1	3672, 74
110,7	+5,2	+13,4	112,7	110,9	115,2	120,3	112,5	110,4	96,1	95,4	101,2	115,6	106,6	109,9	+8,5	+3,1	REST 36
225,2	+21,5	+15,2	171,9	173,7	240,0	294,3	315,2	269,3	159,0	208,3	219,2	247,7	199,5	228,5	+19,0	+14,5	EX 50
.	.	.	97,6	45,7	120,4	128,8	123,1	88,8	98,1	108,8	118,4	121,8	103,6	.	.	.	EX 501
251,2	+23,3	+17,1	188,2	201,8	266,2	330,6	357,3	308,9	172,4	230,1	241,3	275,3	220,5	257,8	+22,1	+16,9	EX 505
112,0	+8,0	+7,6	95,8	91,3	109,3	119,0	111,4	99,9	101,8	104,3	106,2	123,7	100,8	111,4	+11,7	+10,5	
80,8	-7,1	+1,3	83,9	75,4	91,8	96,7	88,1	70,4	79,5	80,4	79,5	90,0	75,8	76,5	-11,8	+0,9	34
132,4	+7,3	+7,4	115,1	93,7	108,6	124,6	138,8	136,4	117,6	122,7	129,5	144,5	117,4	135,2	+16,0	+15,2	EX 37
125,5	+14,9	+10,5	98,6	103,9	121,2	132,0	118,8	106,4	111,7	113,7	115,5	138,3	112,0	126,1	+21,1	+12,6	EX 38
.	.	.	87,0	76,3	105,7	115,1	102,0	97,3	95,9	101,2	103,4	120,4	94,8	.	.	.	EX 5425

FAHRZEUGE.

VON KALENDERUNREGEL

GP 1982	QUETERGRUPPE	GEWICHTUNG	1983	1984	1985	VERAEND. IN O/O		VERAENDERUNG IN O/O		1986	
						1985 GEGEN 1984	1985 2.HJ	1986 GEGEN 1.HJ 1985	1986 GEGEN 2.HJ 1985		
	INVESTITIONSGUETER INSGESAMT	100	100,4	99,6	111,4	+11,8	117,0	114,4	+8,2	-2,2	109,2
	INVESTITIONSGUETER OHNE PERSONEN- U. KOMBINATIONSKRAFTWAGEN	88,68	95,2	94,0	102,8	+9,4	109,4	102,9	+7,0	-5,9	96,2
EX 31	STAHLBAUERZEUGNISSE UND SCHIENENFAHRZEUGE	7,92	92,5	86,5	84,8	-2,0	93,4	79,4	+4,2	-15,0	70,9
EX 32	MASCHINENBAUERZEUGNISSE	39,88	93,6	92,3	99,0	+7,3	106,8	98,9	+8,4	-7,4	91,0
EX 3211	METALLBEARBEITUNGSMASCHINEN DER SPAN- ABHEBENDEN FORMUNG	3,90	82,0	78,4	88,8	+13,3	104,5	87,3	+19,6	-16,5	74,5
EX 3212	METALLBEARBEITUNGSMASCHINEN DER SPANLOSEN FORMUNG	1,65	71,9	72,6	81,4	+12,1	88,6	84,1	+13,2	-5,1	71,4
3213	MUETTEN-U. WALZWERKSEINRICHTUNGEN	1,12	92,3	101,1	69,8	-31,0	85,4	.	.	.	74,3
EX 3217	HOLZBE-U. -VERARBEITUNGSMASCHINEN	1,17	81,3	92,8	102,6	+10,6	108,4	.	.	.	96,2
EX 3236	BAUMASCHINEN	2,86	76,4	70,4	77,5	+10,1	78,5	89,4	+16,7	+13,9	82,3
EX 3237	BAUSTOFF-, KERAMIK-U. GLASMASCHINEN	0,90	88,7	89,7	82,4	-8,1	90,1	.	.	.	87,3
EX 3241-44	MASCHINEN FUER DIE LANDWIRTSCHAFT	3,57	113,7	101,0	109,2	+8,1	104,7	108,2	-4,9	+3,3	108,7
EX 3245,46	NAHRUNGSMITTELMASCHINEN U. MASCHINEN FUER VERWANTE GEBIETE DER NAHRUNGSMITTEL- HERSTELLUNG	1,67	91,7	92,1	96,2	+4,5	105,3	86,0	-1,4	-18,3	76,1
EX 3247	VERPACKUNGSMASCHINEN	1,45	98,3	100,7	101,9	+1,2	110,3	.	.	.	84,1
EX 3261	PAPIER-U. DRUCKEREIMASCHINEN	2,99	100,8	108,7	130,0	+19,6	135,3	126,9	+1,8	-6,2	111,1
EX 3265,67; EX 3269	TEXTIL-U. NAEHMASCHINEN, MASCHINEN FUER DIE LEDER-, SCHUH-U. LEDERWARENHERSTELLUNG	2,00	85,5	102,3	118,1	+15,4	126,9	122,7	+12,3	-3,3	119,8
REST 32	SONSTIGE MASCHINENBAUERZEUGNISSE	16,60	97,8	94,0	99,4	+5,7	109,1	99,1	+10,5	-9,2	90,6
EX 33	STRASSENFAHRZEUGE SOWEIT INVESTITIONSGUT	24,03	111,5	104,4	123,1	+17,9	121,9	137,8	+10,9	+13,0	139,2
3311,12	PERSONEN-U. KOMBINATIONSKRAFTWAGEN 1)	11,32	140,9	143,9	178,5	+24,0	176,7	204,5	+13,4	+15,7	211,6
3313,15,21; EX 3314	LIEFER-U. LASTKRAFTWAGEN, OMNIBUSSE U. STRASSENZUGMASCHINEN	11,46	85,2	68,3	73,1	+7,0	72,6	77,3	+5,0	+6,5	73,5
REST 33	SONSTIGE STRASSENFAHRZEUGE	1,25	87,4	78,3	80,3	+2,6	78,6	.	.	.	86,4
EX 36	ELEKTROTECHNISCHE INVESTITIONSGUETER	15,57	100,3	105,1	116,6	+10,9	121,9	112,3	+1,0	-7,9	107,1
EX 3611	ELEKTROMOTOREN U. -GENERATOREN	0,39	103,8	91,4	90,5	-1,0	103,9	.	.	.	78,9
EX 3631	ELEKTROWERKZEUGE BIS 2 KW	0,79	100,2	102,2	97,3	-4,8	92,0	.	.	.	95,2
3651, EX 3653	NACHRICHTENTECHNISCHE GERAETE U. EINRICHTUNGEN	5,43	93,2	101,9	127,1	+24,7	133,4	116,1	-3,9	-13,0	112,2
3672,74	ELEKTRISCHE GERAETE U. EINRICHTUNGEN ZUM MESSEN ELEKTR. U. NICHELEKTR. GROSSEN	1,51	106,5	124,1	145,7	+17,4	149,8	149,8	+5,8	+0,0	140,1
REST 36	SONSTIGE ELEKTROTECHNISCHE INVESTITIONSGUETER	7,45	103,9	104,5	106,4	+1,8	112,0	106,1	+5,3	-5,3	99,3
EX 50	BUEROMASCHINEN; DATENVERARBEITUNGSGERAETE U. -EINRICHTUNGEN	4,09	121,8	154,1	209,7	+36,1	242,7	213,9	+21,1	-11,9	200,3
EX 501	BUEROMASCHINEN	0,75	86,5	84,9	101,2	+19,2	99,1	.	.	.	110,3
EX 505	GERAETE U. EINRICHTUNGEN FUER DIE AUTOMATISCHE DATENVERARBEITUNG	3,34	129,5	169,2	233,5	+38,0	274,2	236,7	+22,8	-13,7	220,0
	SONSTIGE IM INDEX ERFASTE INVESTITIONSGUETER	8,51	94,4	96,9	104,2	+7,5	103,5	110,2	+5,2	+6,5	106,2
34	WASSERFAHRZEUGE	2,42	95,0	83,0	87,3	+5,2	83,2	82,5	-9,7	-0,8	81,4
EX 37	FEINMECHANISCHE U. OPTISCHE ERZEUGNISSE	1,33	95,6	100,1	119,4	+19,3	118,7	129,7	+8,0	+9,3	125,8
EX 38	EISEN-, BLECH-U. METALLWAREN	3,87	94,6	103,6	110,8	+6,9	112,5	122,0	+11,8	+8,4	115,9
EX 5425	BUEROMOEBEL	0,89	90,2	101,1	98,5	-2,6	96,9	.	.	.	102,0

1) DIE ZUORDNUNG ZUM INVESTITIONSGUETER-BZW. VERBRAUCHSGUETERBEREICH ERFOHLT ANNAEHERUNGSWEISE NACH DER ZULASSUNGSSTATISTIK FUER KRAFT

FUER INVESTITIONSGUETER
+100

MAESSIGKEITEN BEREINIGT

1986 2.VJ	VERAENDERUNG IN O/O		1985 JULI	1985 AUG.	1985 SEPT.	1985 OKT.	1985 NOV.	1985 DEZ.	1986 JAN.	1986 FEB.	1986 MAERZ	1986 APRIL	1986 MAI	1986 JUNI	VERAENDERUNG IN O/O		GP 1982
	GEGEN 2.VJ 1985	GEGEN 1.VJ 1986													JUNI 1986 GEGEN JUNI 1985	JUNI 1986 GEGEN MAI 1986	
119,6	+10,4	+9,5	105,0	88,7	119,9	126,9	131,8	129,7	99,0	115,8	112,9	125,4	111,5	121,9	+10,2	+9,3	
109,7	+8,2	+14,0	98,0	86,4	111,6	115,5	118,8	125,8	84,5	101,2	102,8	113,8	103,0	112,3	+7,4	+9,0	
87,9	+5,8	+24,0	75,3	77,9	94,8	98,2	97,9	116,2	67,1	72,1	73,6	86,8	85,7	91,1	-9,4	+6,3	EX 31
106,7	+10,2	+17,3	98,9	78,8	109,3	109,9	109,7	134,2	77,6	94,6	101,0	109,9	99,1	111,2	+11,8	+12,2	EX 32
100,1	+23,3	+34,4	83,0	71,5	91,6	101,5	111,2	168,4	53,8	81,3	88,5	97,3	81,8	121,3	+30,0	+48,3	EX 3211
96,7	+18,2	+35,4	81,3	58,3	92,0	81,9	87,4	130,6	56,9	67,5	89,8	88,4	92,9	108,9	+20,6	+17,2	EX 3212
.	.	.	54,8	84,5	68,1	85,7	82,1	136,9	77,4	89,9	55,5	92,0	37,3	.	.	.	3213
.	.	.	113,4	69,2	107,2	124,0	111,7	125,1	79,8	105,0	103,7	108,8	91,5	.	.	.	EX 3217
96,4	+14,6	+17,1	82,4	55,5	83,3	86,8	82,8	79,9	64,9	86,6	95,4	101,6	90,6	97,1	+12,3	+7,2	EX 3236
.	.	.	74,7	83,7	79,5	96,8	76,4	129,2	56,6	81,6	123,6	77,0	65,9	.	.	.	EX 3237
107,7	-11,9	-0,9	118,3	74,6	113,1	127,6	100,3	94,0	101,5	112,9	111,6	125,3	93,1	104,8	-8,0	+12,6	EX 3241-44
95,9	+2,3	+26,0	87,6	88,4	105,0	105,6	105,6	139,4	62,1	76,8	89,3	94,8	92,3	100,7	+1,3	+9,1	EX 3245, 46
.	.	.	95,6	87,7	107,2	101,4	108,7	161,4	61,5	97,1	93,6	103,9	83,5	.	.	.	EX 3247
142,6	+14,6	+28,4	137,9	83,5	160,4	132,5	146,1	151,2	103,7	114,1	115,5	124,8	151,9	151,2	+13,5	-0,5	EX 3261
125,5	+10,2	+4,8	114,0	103,1	120,9	132,4	137,2	153,5	101,2	129,0	129,2	139,0	124,8	112,8	-0,2	-9,6	EX 3265, 67; EX 3269
107,7	+12,4	+18,9	98,9	82,0	113,5	110,7	112,4	137,0	78,5	92,1	101,2	112,1	102,5	108,4	+12,0	+5,8	REST 32
136,5	+16,9	-1,9	113,4	79,7	125,1	142,9	154,4	116,0	138,6	150,2	128,8	147,1	124,9	137,4	+20,8	+10,0	EX 33
197,3	+21,3	-6,8	159,8	106,0	184,9	216,2	233,3	159,7	212,9	230,1	191,9	216,5	178,4	197,1	+24,5	+10,5	3311, 12
81,1	+8,0	+10,3	72,5	56,6	70,3	75,1	83,7	77,5	72,0	78,2	70,2	83,9	76,1	83,4	+13,8	+9,6	3313, 15, 21; EX 3314
.	.	.	68,4	52,6	86,9	101,6	87,9	74,1	76,6	87,4	95,3	98,4	88,1	.	.	.	REST 33
117,5	-0,8	+9,7	114,4	110,8	125,0	125,1	129,6	126,5	94,4	112,4	114,4	120,6	114,6	117,4	-1,7	+2,4	EX 36
.	.	.	66,9	88,3	80,6	103,2	145,3	138,9	40,4	94,1	102,1	56,5	55,0	.	.	.	EX 3611
.	.	.	74,0	66,6	105,3	109,3	111,4	85,6	87,7	101,0	96,8	107,8	88,4	.	.	.	EX 3631
120,0	-6,9	+7,0	122,8	122,1	138,3	132,0	145,1	140,0	94,0	119,9	122,7	120,1	123,2	116,8	-12,4	-8,2	3691, EX 3693
159,5	+11,1	+13,8	148,1	121,1	146,9	159,8	158,2	164,7	120,2	149,9	150,1	168,4	131,8	178,3	+21,2	+35,3	3672, 74
112,8	+3,2	+13,6	108,2	106,3	115,2	115,9	113,6	112,7	92,9	101,4	103,7	116,0	110,8	111,7	+4,1	+0,8	REST 36
227,4	+21,7	+13,5	166,1	173,6	242,5	287,0	324,0	263,2	155,5	226,6	218,9	247,7	203,9	230,5	+15,7	+13,0	EX 50
.	.	.	91,9	44,2	120,3	124,3	126,1	87,8	95,5	117,2	118,3	121,9	108,8	.	.	.	EX 501
253,3	+23,7	+15,1	182,3	201,9	269,3	322,6	367,4	301,6	168,6	250,6	240,9	275,3	224,7	260,0	+19,2	+15,7	EX 505
114,3	+7,7	+7,6	91,5	89,1	110,3	114,4	114,6	101,0	99,4	112,3	106,9	123,2	106,3	113,3	+7,7	+6,6	
83,5	-7,9	+2,6	78,8	73,1	91,5	91,9	91,2	72,8	78,1	85,6	80,5	88,5	84,4	77,7	-16,8	-7,9	34
133,6	+7,4	+6,2	110,8	92,3	111,1	120,1	141,9	135,7	115,6	133,2	128,6	144,3	117,0	139,4	+15,4	+19,1	EX 37
128,0	+14,3	+10,4	94,4	101,1	122,2	127,1	122,1	108,0	108,5	122,2	117,0	138,3	118,1	127,6	+16,3	+8,0	EX 38
.	.	.	84,4	75,9	108,9	111,3	105,1	95,9	93,2	110,5	102,2	120,5	98,4	.	.	.	EX 5425

FAHRZEUGE.

GP 1982	GUTERGRUPPE	GEWICHTUNG	1983	1984	1985	VERAEND. IN O/O 1985 GEGEN 1984	1985 2.HJ	1986 1.HJ	VERAENDERUNG IN O/O		1986 1.VJ
									1986 1.HJ GEGEN 1985	1986 2.HJ GEGEN 1985	
	VERBRAUCHSGUETER INSGESAMT	100	94,2	95,4	98,4	+3,1	97,6	101,3	+2,2	+3,8	100,7
	VERBRAUCHSGUETER OHNE PERSONEN- U. KOMBINATIONSKRAFTWAGEN	81,12	89,1	90,6	91,5	+1,0	92,5	93,0	+2,8	+0,5	94,3
EX 33	STRASSENFAHRZEUGE SOWEIT VERBRAUCHSGUT	19,62	114,8	114,6	125,6	+9,6	117,0	134,9	+0,5	+15,3	126,5
3311, 12	PERSONEN-U. KOMBINATIONSKRAFTWAGEN 1)	18,88	116,0	115,9	127,7	+10,2	119,2	136,9	+0,5	+14,8	128,7
3371, 75	KRAFTRAEDER, FAHRRRAEDER	0,74	84,7	81,8	72,6	-11,2	61,7	84,0	+0,7	+36,1	74,0
EX 36	ELEKTROTECHNISCHE VERBRAUCHSGUETER	10,82	100,0	104,1	112,9	+8,5	113,2	123,7	+9,9	+9,3	124,8
EX 3638	HAUSHALTSKUEHLMOEBEL	0,81	102,5	102,8	105,0	+2,1	100,6	.	.	.	117,2
EX 3639	HAUSHALTSWASCHMASCHINEN U. TROCKNER	1,33	98,0	100,1	108,8	+8,7	108,5	.	.	.	123,5
EX 3635, 37	SONSTIGE EL. HAUSHALTSGERAETE	3,45	89,9	96,2	101,9	+5,9	100,5	115,3	+11,5	+14,7	112,7
3661, EX 3663	RUNDFUNK-, FERNSEH-U. PHONOTECHNISCHE GERAETE	4,28	109,5	114,8	129,8	+13,1	132,9	139,4	+10,0	+4,9	143,6
REST 36	SONSTIGE ELEKTROTECHNISCHE VERBRAUCHSGUETER	0,95	94,1	90,9	89,3	-1,8	88,1	87,2	-3,5	-1,0	91,8
EX 40	CHEMISCHE VERBRAUCHSGUETER	6,68	113,2	120,1	127,2	+5,9	128,4	137,0	+6,7	+6,7	135,3
EX 496	SEIFEN, WASCH-U. REINIGUNGSMITTEL	2,32	102,4	104,0	102,4	-1,5	102,9	105,3	+3,2	+2,3	106,7
EX 497	KOERPERPFLEGE MITTEL	2,77	111,6	119,2	121,4	+1,8	117,3	131,1	+4,5	+11,8	126,9
REST 49	SONSTIGE CHEMISCHE VERBRAUCHSGUETER	1,59	131,7	145,0	173,4	+19,6	185,0	193,5	+19,5	+4,6	191,6
EX 625, 63-64	SCHUHE, TEXTILIEN, BEKLEIDUNG	19,43	83,7	83,7	82,0	-2,0	83,6	80,9	+0,6	-3,2	86,8
EX 625	SCHUHE	2,59	86,3	88,9	84,3	-5,2	87,7	74,3	-8,3	-15,3	80,0
EX 63	TEXTILIEN	5,64	85,5	84,7	82,7	-2,4	82,3	86,3	+3,7	+4,9	88,8
EX 6384, 6385	GARDINEN-U. DEKORATIONSTOFF	0,66	84,4	84,5	80,4	-4,9	76,7	91,2	+8,6	+18,9	90,9
EX 6386	TEPPICHE, LAEFER U. FUSSBODENBELAG AUS TEXTILEM MATERIAL	1,46	97,5	95,6	93,5	-2,2	91,3	.	.	.	104,1
EX 6392-98	WIRK-U. STRICKWAREN	3,52	80,8	80,2	78,7	-1,9	79,5	78,5	+0,8	-1,3	82,1
EX 64	BEKLEIDUNG	11,20	82,2	82,0	81,1	-1,1	83,2	79,8	+1,1	-4,1	87,4
6411, 12	DAMEN-U. HERRENOBERBEKLEIDUNG	6,93	84,4	85,3	84,3	-1,2	87,3	82,4	+1,5	-5,6	93,9
REST 64	SONSTIGE BEKLEIDUNG U. VERWANDTE ERZEUGNISSE	4,27	78,6	76,7	75,9	-1,0	76,7	75,5	+0,5	-1,6	76,7
	SONSTIGE IM INDEX ERFASSTE VERBRAUCHSGUETER	43,45	85,3	86,0	85,3	-0,8	86,4	84,2	+0,0	-2,6	84,0
EX 211	FESTE BRENNSTOFFE	0,90	82,9	92,8	97,8	+5,4	99,0	80,4	-16,7	-18,8	90,3
2213 10	MOTORENBENZIN	6,32	88,6	88,2	89,2	+1,1	90,8	81,8	-6,6	-9,9	81,3
2217 10	HEIZOEL, LEICHT	8,79	73,2	76,2	75,7	-0,7	75,8	81,0	+7,3	+6,9	83,0
3267 10	HAUSHALTSNAEMMASCHINEN	0,11	60,5	61,4	58,2	-5,2	54,2	.	.	.	59,8
EX 372	FOTO-, PROJEKTIONS-U. KINOTECHNISCHE GERAETE	0,46	59,5	52,4	58,3	+11,3	59,0	.	.	.	57,7
3771, EX 3773	UHREN	0,51	72,9	79,5	90,2	+13,5	101,5	.	.	.	84,4
3831, 3833 90	RAUMHEIZOEFEN, GAS-STANDHERDE	0,26	79,9	79,2	86,6	+9,3	89,7	.	.	.	95,9
REST 38	SONSTIGE EISEN-, BLECH-UND METALLWAREN	1,87	74,6	69,0	66,2	-4,1	67,4	60,9	-6,2	-9,6	61,1
391-395, EX 398	MUSIKINSTRUMENTE, SPIELWAREN, SPORTGERAETE, SCHMUCK, FUELLHALTER U. AE.	3,13	91,8	92,0	94,0	+2,2	101,9	.	.	.	85,2
511, EX 513	FEINKERAMISCHE ERZEUGNISSE	0,97	93,0	91,1	90,6	-0,5	90,1	87,2	-4,4	-3,2	87,5
EX 5221	KONSERVEN-U. WIRTSCHAFTSGLAS	0,76	88,9	93,2	96,6	+3,6	100,1	.	.	.	89,8
EX 542	MOEBEL	9,90	81,9	79,2	72,3	-8,7	70,0	72,4	-2,8	+3,4	71,0
EX 56	PAPIER-U. PAPPEWAREN	2,63	116,2	122,2	129,1	+5,6	129,4	132,9	+3,1	+2,7	133,6
57	DRUCKEREIERZEUGNISSE, VERVIELFAELTIGUNGEN	6,11	94,4	98,7	99,6	+0,9	102,6	.	.	.	96,6
EX 621	LEDERWAREN	1,13	78,8	76,6	73,7	-3,8	77,6	.	.	.	73,2

1) DIE ZUORDNUNG ZUM INVESTITIONSGUETER-BZW. VERBRAUCHSGUETERBEREICH ERFOHLT ANNAEHERUNGSWEISE NACH DER ZULASSUNGSSTATISTIK FUER KRAFT

FUER VERBRAUCHSGUETER
+100

MONATLICH

1986 2. VJ	VERAENDERUNG IN O/O		1985 JULI	1985 AUG.	1985 SEPT.	1985 OKT.	1985 NOV.	1985 DEZ.	1986 JAN.	1986 FEB.	1986 MAERZ	1986 APRIL	1986 MAI	1986 JUNI	VERAENDERUNG IN O/O		GP 1982
	2. VJ GEGEN 1985	2. VJ GEGEN 1986													JUNI 1986 GEGEN JUNI 1985	JUNI 1986 GEGEN MAI 1986	
101,8	+5,5	+1,1	94,4	78,5	106,6	113,6	105,4	86,9	102,1	100,6	99,5	111,4	92,8	101,3	+9,2	+9,2	
91,8	+5,3	-2,7	87,8	78,0	99,8	107,4	97,6	84,5	94,5	93,7	94,6	99,3	84,5	91,5	+8,7	+8,3	
143,2	+6,5	+13,2	120,9	79,4	132,8	137,5	136,1	95,0	131,7	128,5	119,4	161,6	126,7	141,2	+10,5	+11,4	EX 33
145,1	+6,5	+12,7	122,6	80,6	135,6	140,3	139,0	96,8	134,6	130,7	120,7	163,6	128,4	143,4	+10,7	+11,7	3311,12
92,9	+7,7	+26,9	78,1	49,3	64,1	67,8	62,3	48,8	59,9	73,3	88,8	113,1	83,1	85,6	+1,4	+3,0	3371,75
122,5	+14,8	-1,8	95,0	63,6	131,7	147,7	136,9	104,2	123,0	128,0	123,3	132,3	107,6	127,7	+29,0	+18,7	EX 36
.	.	.	123,1	33,2	117,3	130,9	114,1	85,2	112,2	126,5	113,0	126,6	92,8	.	.	.	EX 3638
.	.	.	92,3	61,2	118,4	148,0	134,1	97,2	131,5	122,3	116,7	141,0	117,1	.	.	.	EX 3639
117,9	+18,5	+4,6	91,7	66,3	116,9	127,3	113,2	87,4	113,4	111,7	113,1	134,0	99,5	120,1	+36,0	+20,7	EX 3635,37
135,1	+14,2	-5,9	99,4	64,7	158,9	176,5	169,1	128,6	136,8	150,4	143,6	137,9	121,3	146,1	+29,4	+20,4	3661, EX 3663
82,5	-1,9	-10,1	67,3	78,3	93,8	106,3	101,7	81,3	92,8	95,1	87,4	93,9	74,9	78,8	+0,1	+5,2	REST 36
138,7	+11,0	+2,5	131,0	111,9	133,5	152,7	134,5	107,0	140,5	135,0	130,4	152,0	120,5	143,6	+16,1	+19,2	EX 40
103,9	+2,9	-2,6	105,4	93,4	107,5	121,2	105,8	83,8	114,2	107,3	98,6	115,2	91,7	104,7	+14,2	+14,2	EX 496
135,3	+9,3	+6,6	123,3	107,5	120,8	133,1	122,4	96,5	134,2	122,6	123,8	147,6	109,6	148,7	+15,3	+35,7	EX 497
195,3	+20,8	+1,9	181,5	146,2	193,4	232,6	197,5	158,8	189,8	197,0	187,9	213,1	181,4	191,5	+18,9	+5,6	REST 49
75,1	+2,6	-13,5	80,8	75,1	97,9	97,0	82,4	68,1	86,0	86,2	88,1	87,0	63,9	74,4	+9,3	+16,4	EX 625, 63-64
68,7	-11,4	-14,1	68,7	98,4	110,1	106,1	80,8	62,0	81,0	79,6	79,3	78,0	63,8	64,3	-9,4	+0,8	EX 625
83,7	+7,2	-5,7	82,0	60,6	93,4	100,7	87,6	69,2	88,1	88,3	90,1	95,7	71,5	84,0	+12,6	+17,5	EX 63
91,4	+19,3	+0,6	68,7	50,2	81,0	99,7	87,8	72,6	85,8	95,1	91,9	103,2	79,1	91,8	+30,8	+16,1	EX 6384, 6385
.	.	.	85,2	80,1	100,6	110,9	95,1	76,0	107,8	103,6	100,9	119,6	88,2	.	.	.	EX 6386
74,8	+3,2	-8,9	83,1	54,5	92,8	96,6	84,5	65,7	80,3	80,7	85,4	84,4	63,2	76,8	+11,0	+21,5	EX 6392-98
72,2	+3,6	-17,4	83,0	76,9	97,3	93,1	80,1	69,0	86,2	86,7	89,2	84,7	60,0	71,8	+12,0	+19,7	EX 64
70,9	+3,5	-24,5	92,5	85,3	105,8	93,0	79,0	68,2	92,7	93,9	95,1	85,8	56,5	70,3	+12,3	+24,4	6411,12
74,3	+3,8	-3,1	67,8	63,4	83,6	93,2	81,9	70,3	75,6	74,9	79,6	83,0	65,7	74,3	+11,6	+13,1	REST 64
84,3	+1,8	+0,4	82,7	78,1	88,1	95,8	89,5	84,2	84,7	82,5	84,9	88,3	82,5	82,2	+0,6	-0,4	
70,4	-14,9	-22,0	97,3	100,9	96,3	105,6	103,7	90,3	108,5	81,0	81,5	70,5	66,1	74,6	-7,6	+12,9	EX 211
82,3	-9,3	+1,2	91,1	94,3	87,7	92,4	88,8	90,2	82,7	77,7	83,4	73,6	90,0	83,3	-9,4	-7,4	2213 10
78,9	+15,4	-4,9	82,5	80,2	69,4	69,7	72,0	80,8	87,5	82,4	79,0	77,2	86,5	73,1	+1,2	-15,5	2217 10
.	.	.	58,4	20,4	66,2	73,4	59,4	47,1	54,1	61,0	64,3	71,5	51,4	.	.	.	3267 10
.	.	.	58,0	32,6	66,0	81,7	65,6	50,0	58,4	56,2	58,4	67,8	50,0	.	.	.	EX 372
.	.	.	100,9	46,0	111,8	136,5	124,4	89,4	79,3	84,3	89,7	91,1	74,3	.	.	.	3771, EX 3773
.	.	.	59,5	70,0	98,6	127,5	108,9	73,8	94,9	98,2	94,6	98,2	77,5	.	.	.	3831, 3833 90
60,6	-1,0	-0,8	57,0	51,6	77,4	83,7	76,6	58,0	62,6	60,2	60,6	69,8	54,2	57,9	+4,9	+6,8	REST 38
.	.	.	99,4	70,9	106,3	125,1	111,0	98,4	82,7	81,1	91,8	101,9	80,6	.	.	.	391-395, EX 398
86,9	-2,7	-0,7	89,2	81,6	90,2	105,2	94,8	79,3	85,9	88,9	87,6	93,4	83,7	83,7	-0,8	+0,0	511, EX 513
.	.	.	103,0	94,7	109,8	109,9	98,2	85,2	91,5	88,1	89,9	100,7	88,0	.	.	.	EX 5221
73,8	+0,0	+3,9	57,0	57,1	78,9	84,3	76,8	66,0	66,8	71,8	74,5	82,7	66,3	72,3	+5,4	+9,0	EX 542
132,2	+3,5	-1,0	126,8	118,9	135,5	148,3	131,6	115,1	142,4	129,7	128,6	142,2	126,6	127,9	+2,8	+1,0	EX 56
.	.	.	95,4	92,6	100,9	114,1	106,3	106,2	97,4	93,2	99,2	106,0	94,9	.	.	.	57
.	.	.	70,8	62,1	83,1	95,2	87,8	66,5	69,5	75,1	75,0	78,4	57,9	.	.	.	EX 621

FAHRZEUGE.

GP 1982	GÜTERGRUPPE	GEWICHTUNG	1983	1984	1985	VERÄND. IN O/O 1985 GEGEN 1984	1985 2.HJ	1986 1.HJ	VERÄNDERUNG IN O/O		1986 1.VJ
									1986 GEGEN 1985	1986 GEGEN 1985	
	VERBRAUCHSGÜTER INSGESAMT	100	94,2	95,4	98,9	+3,7	96,8	103,7	+2,7	+7,1	102,8
	VERBRAUCHSGÜTER OHNE PERSONEN- U. KOMBINATIONSKRAFTWAGEN	81,12	89,2	90,6	92,0	+1,5	91,8	95,1	+3,1	+3,6	96,3
EX 33	STRASSENFAHRZEUGE SOWEIT VERBRAUCHSGÜT	19,62	114,7	114,5	126,2	+10,2	115,8	138,7	+1,5	+19,8	128,8
3311,12	PERSONEN-U. KOMBINATIONSKRAFTWAGEN 1)	18,88	115,9	115,7	128,3	+10,9	118,0	140,7	+1,4	+19,2	131,0
3371,75	KRAFTRAEDER, FAHRRAEEDER	0,74	84,4	81,9	73,2	-10,6	60,7	86,5	+1,1	+42,5	75,5
EX 36	ELEKTROTECHNISCHE VERBRAUCHSGÜTER	10,82	99,8	104,2	113,6	+9,0	112,1	126,9	+10,2	+13,2	127,7
EX 3638	HAUSHALTSKUEHLMOEBEL	0,81	102,3	102,7	105,7	+2,9	100,6	.	.	.	119,6
EX 3639	HAUSHALTSWASCHMASCHINEN U. TROCKNER	1,33	98,0	100,2	109,1	+8,9	107,0	.	.	.	127,0
EX 3635,37	SONSTIGE EL. HAUSHALTSGERAETE	3,45	89,8	96,3	102,7	+6,6	99,5	118,4	+11,7	+19,0	115,5
3661, EX 3663	RUNDFUNK-, FERNSEH-U. PHONOTECHNISCHE GERAETE	4,28	109,2	115,0	130,7	+13,7	131,5	143,2	+10,3	+8,9	146,8
REST 36	SONSTIGE ELEKTROTECHNISCHE VERBRAUCHSGÜTER	0,95	94,1	90,9	89,7	-1,3	87,6	88,7	-3,3	+1,3	93,8
EX 40	CHEMISCHE VERBRAUCHSGÜTER	6,68	113,2	120,0	127,7	+6,4	127,4	139,9	+9,2	+9,8	138,1
EX 496	SEIFEN, WASH-U. REINIGUNGSMITTEL	2,32	102,3	103,9	102,9	-1,0	101,3	108,7	+3,9	+7,3	108,7
EX 497	KOERPERPFLEGE MITTEL	2,77	111,7	119,1	121,9	+2,4	116,9	133,0	+4,8	+13,8	129,8
REST 49	SONSTIGE CHEMISCHE VERBRAUCHSGÜTER	1,59	131,5	144,9	174,1	+20,2	183,8	197,2	+20,0	+7,3	195,4
EX 625, 63-64	SCHUHE, TEXTILIEN, BEKLEIDUNG	19,43	83,7	83,7	82,5	-1,4	82,8	83,0	+1,0	+0,2	88,7
EX 625	SCHUHE	2,59	86,1	88,8	85,0	-4,3	86,8	76,4	-8,2	-12,0	82,1
EX 63	TEXTILIEN	5,64	85,5	84,8	83,2	-1,9	81,9	88,2	+4,3	+7,7	90,8
EX 6384, 6385	GARDINEN-U. DEKORATIONSSTOFF	0,66	84,4	84,5	80,8	-4,4	75,9	93,2	+8,8	+22,8	92,8
EX 6386	TEPPICHE, LAEFER U. FUSSBODENBELAG AUS TEXTILEM MATERIAL	1,46	97,4	95,9	94,0	-2,0	91,3	.	.	.	106,5
EX 6392-98	WIRK-U. STRICKWAREN	3,52	80,8	80,3	79,2	-1,4	79,1	80,3	+1,3	+1,5	83,9
EX 64	BEKLEIDUNG	11,20	82,2	82,0	81,6	-0,5	82,4	81,9	+1,4	-0,6	89,1
6411,12	DAMEN-U. HERRENOBERBEKLEIDUNG	6,93	84,4	85,3	84,8	-0,6	86,3	84,7	+1,7	-1,9	95,9
REST 64	SONSTIGE BEKLEIDUNG U. VERWANDTE ERZEUGNISSE	4,27	78,7	76,6	76,3	-0,4	76,0	77,3	+0,9	+1,7	78,2
	SONSTIGE IM INDEX ERFASSTE VERBRAUCHSGÜTER	43,45	85,4	86,0	85,7	-0,3	85,9	85,9	+0,4	+0,0	85,8
EX 211	FESTE BRENNSTOFFE	0,50	82,7	92,6	98,3	+6,2	98,1	82,4	-16,3	-16,0	91,4
2213 10	MOTORENBENZIN	6,32	88,9	88,3	89,4	+1,2	90,6	82,1	-6,8	-9,4	83,1
2217 10	HEIZOEL, LEICHT	8,79	73,6	76,2	76,0	-0,3	75,7	82,3	+8,0	+8,7	84,4
3267 10	HAUSHALTSNAEHMASCHINEN	0,11	60,4	61,2	58,8	-3,9	53,4	.	.	.	60,9
EX 372	FOTO-, PROJEKTIONS-U. KINOTECHNISCHE GERAETE	0,46	59,2	52,3	58,6	+12,0	58,8	.	.	.	58,7
3771, EX 3773	UHREN	0,51	72,9	79,7	90,6	+13,7	101,2	.	.	.	86,4
3831, 3833 90	RAUMHEIZOEFEN, GAS-STANDHERDE	0,26	80,1	79,2	86,7	+9,5	89,7	.	.	.	98,4
REST 38	SONSTIGE EISEN-, BLECH-UND METALLWAREN	1,87	74,8	69,0	66,6	-3,5	67,1	62,0	-6,1	-7,6	62,5
391-395, EX 398	MUSIKINSTRUMENTE, SPIELWAREN, SPORTGERAETE, SCHMUCK, FUELLHALTER U. AE.	3,13	91,5	91,9	94,5	+2,8	100,8	.	.	.	87,0
511, EX 513	FEINKERAMISCHE ERZEUGNISSE	0,97	93,0	90,9	91,1	+0,2	89,0	89,2	-4,4	+0,2	89,1
EX 5221	KONSERVEN-U. WIRTSCHAFTSGLAS	0,76	89,2	93,0	97,1	+4,4	99,7	.	.	.	91,4
EX 542	MOEBEL	9,90	82,0	79,2	72,9	-8,0	69,4	74,5	-2,4	+7,3	72,8
EX 56	PAPIER-U. PAPPEWAREN	2,63	116,0	122,2	129,9	+6,3	128,1	136,7	+3,7	+6,7	137,0
57	DRUCKEREIERZEUGNISSE, VIELEFALTIGUNGEN	6,11	94,4	98,5	100,1	+1,6	101,8	.	.	.	98,4
EX 621	LEDERWAREN	1,13	79,0	76,6	74,1	-3,3	76,9	.	.	.	74,8

1) DIE ZUORDNUNG ZUM INVESTITIONSGÜTER-BZW. VERBRAUCHSGÜTERBEREICH ERFOLGT ANNAEHERUNGSWEISE NACH DER ZULASSUNGSTATISTIK FUER KRAFT

FUER VERBRAUCHSGUETER
*100

MAESSIGKEITEN BEREINIGT

1986 2.VJ	VERAENDERUNG IN O/O		1985 JULI	1985 AUG.	1985 SEPT.	1985 OKT.	1985 NOV.	1985 DEZ.	1986 JAN.	1986 FEB.	1986 MAERZ	1986 APRIL	1986 MAI	1986 JUNI	VERAENDERUNG IN O/O		GP 1982
	2.VJ 1986 GEGEN 2.VJ 1985	2.VJ 1986 GEGEN 1.VJ 1986													JUNI 1986 GEGEN JUNI 1985	JUNI 1986 GEGEN MAI 1986	
104,6	+5,3	+1,8	89,9	76,5	107,3	108,3	109,1	89,6	99,9	107,9	100,7	110,1	99,8	104,0	+5,9	+4,2	
94,0	+4,8	-2,4	83,5	76,3	100,5	102,6	101,2	86,9	92,6	100,4	95,9	97,9	90,3	93,7	+5,2	+3,8	
148,5	+7,1	+15,3	115,7	76,1	133,8	129,9	140,1	99,2	128,4	137,8	120,3	160,5	139,0	145,9	+7,8	+5,0	EX 33
150,5	+7,1	+14,9	117,4	77,2	136,6	132,6	143,1	101,2	131,2	140,2	121,5	162,4	140,8	148,2	+8,1	+5,3	3311,12
97,5	+7,4	+29,1	73,1	48,4	63,2	63,1	65,7	50,9	58,4	78,1	89,9	112,2	93,4	86,9	-4,9	-7,0	3371,75
126,1	+13,8	-1,3	88,6	61,3	132,6	140,0	141,3	108,8	120,4	136,8	125,9	129,4	116,8	132,2	+24,1	+13,2	EX 36
.	.	.	120,3	33,0	118,5	124,6	119,5	87,9	110,7	137,0	111,0	125,9	102,8	.	.	.	EX 3638
.	.	.	85,6	60,8	120,1	142,5	137,2	95,7	128,3	132,1	120,6	139,6	121,7	.	.	.	EX 3639
121,3	+16,1	+5,0	84,8	63,6	117,0	119,9	117,5	93,9	111,2	118,1	117,2	130,7	109,0	124,2	+29,8	+13,9	EX 3635,37
139,6	+13,1	-4,9	92,1	61,3	160,1	166,8	173,9	135,0	134,1	160,8	145,6	133,7	132,9	152,3	+24,9	+14,6	3661, EX 3663
83,6	-2,0	-10,9	64,1	77,5	95,4	102,4	105,2	81,2	89,8	103,0	88,5	93,8	77,2	79,8	-4,1	+3,4	REST 36
141,7	+10,7	+2,6	125,7	109,2	134,3	146,9	138,8	109,5	137,8	144,9	131,7	151,1	128,1	145,9	+12,7	+13,9	EX 40
108,7	+2,6	+0,0	98,8	89,1	107,5	114,0	108,6	89,5	112,0	113,4	100,8	112,7	104,6	108,8	+8,9	+4,0	EX 496
136,3	+9,0	+5,0	119,6	107,1	121,9	129,5	127,3	96,0	131,4	132,8	125,1	147,6	111,6	149,7	+12,9	+34,1	EX 497
199,0	+20,5	+1,8	175,7	142,3	194,9	224,9	203,0	162,1	186,6	211,7	188,0	212,8	191,0	193,3	+15,7	+1,2	REST 49
77,3	+1,7	-12,9	76,2	73,3	98,5	92,2	85,9	70,8	84,2	92,3	89,6	85,6	70,3	76,1	+3,5	+8,3	EX 625, 63-64
70,7	-13,3	-13,9	63,2	96,1	109,9	100,9	85,0	65,7	79,4	84,5	82,4	75,8	70,8	65,5	-15,4	-7,5	EX 625
85,7	+7,5	-5,6	77,8	60,1	95,0	95,8	91,6	71,1	86,0	95,2	91,2	94,3	76,0	86,7	+9,3	+14,1	EX 63
93,6	+19,5	+0,9	64,7	49,7	82,5	95,5	90,8	72,2	82,8	103,2	92,5	102,7	84,2	93,8	+22,8	+11,4	EX 6384; 6385
.	.	.	80,8	79,4	103,3	104,7	100,3	79,0	104,8	111,9	102,8	117,5	93,0	.	.	.	EX 6386
76,6	+3,2	-8,7	79,0	54,0	93,9	92,1	88,2	67,5	78,9	86,8	86,1	83,1	67,5	79,2	+7,8	+17,3	EX 6392-98
74,7	+2,6	-16,2	78,4	74,7	97,7	88,3	83,2	71,9	84,3	92,6	90,4	83,5	67,3	73,2	+5,2	+8,8	EX 64
73,6	+2,2	-23,3	87,2	83,1	106,1	88,1	82,6	70,8	90,5	100,5	96,7	84,5	65,1	71,1	+2,9	+9,2	6411,12
76,4	+3,1	-2,3	64,3	61,1	84,1	88,8	84,3	73,6	74,2	79,9	80,4	81,7	70,8	76,8	+8,9	+8,5	REST 64
86,0	+1,5	+0,2	79,2	76,8	88,8	91,8	92,9	85,8	83,0	88,5	85,9	87,2	86,7	84,1	-1,6	-3,0	
73,4	-14,8	-19,7	93,9	97,1	96,1	100,0	106,6	94,6	106,7	85,8	82,7	68,9	74,2	77,0	-10,6	+3,8	EX 211
81,2	-9,9	-2,3	89,0	95,4	86,7	91,9	92,3	86,1	81,9	85,1	82,3	74,3	85,9	83,3	-9,7	-3,0	2213 10
80,2	+16,6	-5,0	80,4	79,0	70,3	67,1	74,9	82,7	87,2	88,7	77,4	76,2	89,3	75,1	+3,7	-15,9	2217 10
.	.	.	54,8	19,4	64,4	69,1	62,4	50,4	52,6	64,4	65,6	70,9	59,2	.	.	.	3267 10
.	.	.	55,2	31,7	66,8	78,0	68,4	52,7	58,3	60,2	57,5	66,8	51,8	.	.	.	EX 372
.	.	.	97,2	46,4	113,4	132,6	128,6	89,1	78,2	91,3	89,7	90,7	75,2	.	.	.	3771, EX 3773
.	.	.	58,0	71,9	101,1	125,6	112,2	69,4	94,3	108,0	92,8	98,2	75,3	.	.	.	3831, 3833 90
61,5	-1,3	-1,6	54,5	51,1	78,3	80,7	79,3	58,7	61,0	64,7	61,7	69,2	56,2	59,0	+1,9	+5,0	REST 38
.	.	.	94,0	68,4	106,5	118,5	115,0	102,2	80,6	86,0	94,3	99,9	89,1	.	.	.	391-395, EX 398
89,4	-4,0	+0,3	84,9	77,9	90,2	100,2	97,0	83,5	83,6	94,4	89,2	92,3	90,3	85,6	-5,0	-5,2	511, EX 513
.	.	.	100,2	93,1	109,4	106,0	102,2	87,3	89,6	94,1	90,6	100,7	95,7	.	.	.	EX 5221
76,3	-0,4	+4,8	53,1	55,9	79,2	79,7	80,2	68,4	64,3	76,6	77,4	81,2	73,4	74,2	-0,3	+1,1	EX 542
136,3	+2,5	-0,5	118,7	115,5	136,0	139,8	137,0	121,3	139,2	137,9	133,9	138,2	138,1	132,7	-0,7	-3,9	EX 56
.	.	.	91,3	90,0	101,9	109,1	109,9	108,8	94,5	100,0	100,7	105,1	99,5	.	.	.	57
.	.	.	67,4	59,9	84,0	91,1	89,8	69,0	67,6	80,2	76,7	77,5	62,9	.	.	.	EX 621

FAHRZEUGE.

3 Produktionsindex für das Baugewerbe, Bauhauptgewerbe und Ausbaugewerbe
1980 = 100

Nr. der Systematik 1) Gewichtung Jahr Halbjahr Vierteljahr	Baugewerbe												
	insgesamt	Hochbauleistungen 2)	Tiefbauleistungen 3)	Bauhauptgewerbe 4)			Ausbaugewerbe						
				zusammen	Hochbauleistungen	Tiefbauleistungen	zusammen	Klempnerei, Gas- und Wasserinstallation	Installation von Heizungsanlagen 5)	Elektroinstallation	Glasergerbe	Maler- und Lackierergewerbe, Tapetenkleberei	Übriges Ausbaugewerbe
Systematik-Nr.	72-77			72-75			76-77	7610	7640	7670	7731	7734,37	
Gewichtung	100	71,64	28,36	72,16	43,80	28,36	27,84	4,12	5,95	5,86	0,84	6,43	4,64
	kalendermonatlich												
1981	93,2	94,3	90,4	92,9	94,5	90,4	94,1	94,8	94,5	94,1	92,7	95,6	91,1
1982	88,4	87,9	89,6	88,3	87,4	89,6	88,6	90,5	85,6	89,0	82,6	93,3	85,1
1983	88,7	88,4	89,6	88,9	88,5	89,6	88,3	87,0	86,3	90,2	82,4	91,0	87,2
1984	89,3	88,8	90,3	89,4	88,8	90,3	88,9	85,7	86,6	91,0	82,1	92,5	88,1
1985	84,0	81,3	90,9	82,7	77,3	90,9	87,5	83,4	84,3	92,2	79,8	93,5	82,5
1981 1. Hj	86,6	87,7	83,7	88,5	91,5	83,7	81,8	80,6	82,7	83,0	82,2	81,4	80,7
2. Hj	99,8	101,0	97,0	97,3	97,5	97,0	106,4	109,0	106,4	105,2	103,1	109,9	101,4
1982 1. Hj	79,8	79,9	79,4	81,4	82,6	79,4	75,7	77,0	73,7	77,8	71,9	76,7	73,5
2. Hj	97,0	95,9	99,9	95,2	92,2	99,9	101,7	104,0	97,6	100,3	93,2	110,0	96,8
1983 1. Hj	80,4	81,2	78,5	80,4	81,6	78,5	80,5	78,3	78,7	83,6	76,1	80,7	81,2
2. Hj	97,2	95,7	100,8	97,5	95,4	100,8	96,3	95,7	94,0	96,8	88,7	101,3	93,3
1984 1. Hj	80,6	81,6	78,2	82,6	85,5	78,2	75,6	72,2	73,4	79,1	69,4	76,1	77,4
2. Hj	97,9	96,0	102,5	96,2	92,1	102,5	102,2	99,2	99,9	102,9	94,9	108,9	98,9
1985 1. Hj	71,4	70,1	74,6	70,4	67,7	74,6	73,9	70,1	71,3	79,8	67,9	75,5	72,1
2. Hj	96,7	92,5	107,3	95,0	87,0	107,3	101,1	96,8	97,3	104,5	91,6	111,6	92,9
1981 1. Vj	70,8	74,2	62,0	69,2	73,8	62,0	75,0	72,5	79,7	78,9	75,7	70,2	72,5
2. Vj	102,4	101,2	105,4	107,7	109,2	105,4	88,6	88,7	85,7	87,0	88,7	92,5	88,9
3. Vj	102,2	100,9	105,7	105,4	105,3	105,7	94,1	95,8	92,6	89,6	92,1	101,0	90,7
4. Vj	97,3	101,0	88,3	89,1	89,7	88,3	118,7	122,1	120,1	120,7	114,1	118,7	112,1
1982 1. Vj	65,1	67,8	58,2	63,6	67,1	58,2	69,0	69,6	70,1	73,8	64,6	66,0	66,1
2. Vj	94,4	91,9	100,6	99,1	98,1	100,6	82,2	84,3	77,3	81,7	79,2	87,3	80,9
3. Vj	96,5	93,4	104,3	99,3	96,0	104,3	89,2	90,3	85,6	85,9	81,1	98,8	85,3
4. Vj	97,6	98,4	95,4	91,2	88,4	95,4	114,2	117,7	109,5	114,7	105,3	121,2	108,2
1983 1. Vj	64,1	66,9	57,2	62,3	65,6	57,2	68,8	65,5	69,5	74,6	66,2	66,5	67,4
2. Vj	96,7	95,5	99,7	98,5	97,7	99,7	92,0	91,0	87,8	92,6	86,0	94,8	95,0
3. Vj	97,4	93,1	108,1	103,6	100,6	108,1	81,3	78,4	79,0	80,4	72,3	88,1	79,9
4. Vj	96,9	98,3	93,5	91,4	90,1	93,5	111,2	112,9	108,9	113,2	105,1	114,4	106,6
1984 1. Vj	67,9	71,2	59,4	67,2	72,2	59,4	69,7	65,6	71,4	74,8	65,9	66,1	70,4
2. Vj	93,4	92,0	96,9	98,0	98,7	96,9	81,4	78,8	75,4	83,3	72,9	86,0	84,3
3. Vj	97,1	94,0	105,0	100,2	97,1	105,0	89,1	85,0	85,2	87,4	81,0	97,9	89,1
4. Vj	98,6	98,1	100,0	92,2	87,2	100,0	115,3	113,4	114,5	118,4	108,7	119,9	108,7
1985 1. Vj	53,4	55,9	46,8	48,1	48,8	46,8	67,1	63,8	67,3	75,0	60,8	63,7	65,9
2. Vj	89,4	84,2	102,4	92,8	86,5	102,4	80,6	76,3	75,3	84,6	75,0	87,2	78,3
3. Vj	98,2	91,8	114,2	101,2	92,8	114,2	90,3	84,3	85,9	91,9	80,9	101,9	85,0
4. Vj	95,2	93,1	100,3	88,7	81,2	100,3	111,9	109,2	108,6	117,1	102,3	121,3	100,8
1986 1. Vj	53,4	55,0	49,3	49,2	49,1	49,3	64,2	61,8	61,2	75,3	58,3	61,2	61,4

1) Systematik der Wirtschaftszweige, Ausgabe 1979, Fassung für die Statistik im Produzierenden Gewerbe (SYPRO).
2) Hochbauleistungen im Bauhauptgewerbe einschl. Ausbaugewerbe.
3) Entspricht den Tiefbauleistungen im Bauhauptgewerbe.

4) Index der Nettoproduktion für Unternehmen.
5) Einschl. Installation von Lüftungs-, Klima- und gesundheits-technischen Anlagen.

3 Produktionsindex für das Baugewerbe, Bauhauptgewerbe und Ausbaugewerbe
1980 = 100

Nr. der Systematik 1)	Baugewerbe												
	insgesamt	Hochbauleistungen 2)	Tiefbauleistungen 3)	Bauhauptgewerbe 4)			Ausbaugewerbe						
				zusammen	Hochbauleistungen	Tiefbauleistungen	zusammen	Klempnerei, Gas- und Wasserinstallation	Installation von Heizungsanlagen 5)	Elektroinstallation	Glasergerbe	Maler- und Lackierergewerbe, Tapetenkleberei	Übriges Ausbaugewerbe
Gewichtung Jahr Halbjahr Vierteljahr													
Systematik-Nr.	72-77			72-75			76-77	7610	7640	7670	7731	7734,37	
Gewichtung	100	71,64	28,36	72,16	43,80	28,36	27,84	4,12	5,95	5,86	0,84	6,43	4,64
von Kalenderunregelmäßigkeiten bereinigt													
1981	93,3	94,4	90,5	93,0	94,6	90,5	94,1	94,8	94,5	94,1	92,7	95,6	91,1
1982	88,2	87,7	89,5	88,2	87,4	89,5	88,3	90,1	85,3	88,6	82,3	92,9	84,8
1983	88,6	88,3	89,4	88,7	88,3	89,4	88,3	87,0	86,3	90,2	82,4	91,0	87,2
1984	89,1	88,8	90,0	89,1	88,6	90,0	89,2	86,0	86,9	91,4	82,4	92,9	88,5
1985	84,2	81,6	90,9	82,7	77,4	90,9	88,2	84,1	85,0	92,9	80,4	94,3	83,2
1981 1. Hj	88,6	89,9	85,3	90,0	93,1	85,3	84,9	83,6	85,8	86,1	85,3	84,5	83,7
2. Hj	97,9	98,7	95,7	96,0	96,2	95,7	102,7	105,2	102,7	101,5	99,5	106,1	97,9
1982 1. Hj	81,9	82,1	81,4	83,4	84,8	81,4	77,8	79,2	75,8	80,1	74,0	78,9	75,6
2. Hj	94,9	93,2	97,7	93,0	90,0	97,7	98,2	100,4	94,2	96,8	89,9	106,2	93,4
1983 1. Hj	81,8	82,7	79,8	81,7	83,0	79,8	82,1	79,9	80,3	85,3	77,7	82,4	82,9
2. Hj	95,3	93,8	99,0	95,6	93,5	99,0	94,4	93,8	92,1	94,9	87,0	99,3	91,5
1984 1. Hj	81,3	82,4	78,7	83,2	86,1	78,7	76,5	73,1	74,3	80,1	70,2	77,0	78,3
2. Hj	97,0	95,3	101,3	95,1	91,1	101,3	101,8	98,8	99,5	102,5	94,5	108,5	98,5
1985 1. Hj	73,5	72,2	76,7	72,5	69,8	76,7	76,1	72,1	73,4	82,1	69,9	77,7	74,2
2. Hj	94,9	90,8	105,1	92,9	85,0	105,1	99,9	95,6	96,1	103,3	90,5	110,3	91,8
1981 1. Vj	70,9	74,5	61,9	69,2	74,0	61,9	75,3	72,8	80,0	79,2	76,0	70,5	72,8
2. Vj	106,4	105,5	108,6	110,7	112,1	108,6	95,1	95,2	92,0	93,4	95,2	99,3	95,4
3. Vj	99,5	97,8	103,9	103,7	103,6	103,9	88,7	90,4	87,3	84,5	86,9	95,3	85,5
4. Vj	96,4	99,9	87,5	88,3	88,8	87,5	117,3	120,6	118,7	119,3	112,7	117,3	110,8
1982 1. Vj	65,4	68,2	58,3	63,9	67,5	58,3	69,3	69,9	70,4	74,1	64,9	66,3	66,4
2. Vj	98,4	96,1	104,4	102,9	102,0	104,4	86,8	88,9	81,6	86,2	83,6	92,1	85,4
3. Vj	93,1	89,7	101,6	96,5	93,2	101,6	84,2	85,2	80,7	81,0	76,5	93,2	80,5
4. Vj	96,1	96,9	93,8	89,6	86,8	93,8	112,8	116,3	108,2	113,3	104,0	119,8	106,9
1983 1. Vj	63,1	65,9	56,1	61,2	64,6	56,1	68,0	64,7	68,7	73,7	65,4	65,7	66,6
2. Vj	100,9	99,7	103,4	102,3	101,4	103,4	97,1	96,0	92,6	97,7	90,7	100,0	100,2
3. Vj	94,2	89,9	105,2	100,5	97,6	105,2	77,8	75,1	75,7	77,0	69,2	84,4	76,5
4. Vj	96,5	98,0	92,8	90,7	89,4	92,8	111,6	113,4	109,3	113,7	105,5	114,9	107,0
1984 1. Vj	66,4	69,7	58,1	65,8	70,9	58,1	67,8	63,8	69,4	72,8	64,1	64,3	68,5
2. Vj	96,4	95,3	99,4	100,5	101,3	99,4	85,9	83,1	79,6	87,9	76,9	90,7	88,9
3. Vj	95,5	92,2	103,7	98,9	95,7	103,7	86,7	82,7	82,9	85,0	78,8	95,2	86,7
4. Vj	98,6	98,5	98,8	91,3	86,4	98,8	117,6	115,7	116,8	120,8	110,9	122,4	110,9
1985 1. Vj	52,9	55,4	46,5	47,7	48,5	46,5	66,3	63,0	66,5	74,1	60,1	62,9	65,1
2. Vj	94,3	89,3	106,9	97,3	91,1	106,9	86,6	81,9	80,8	90,8	80,5	93,6	84,0
3. Vj	94,7	88,3	110,9	97,9	89,5	110,9	86,5	80,7	82,3	88,0	77,5	97,6	81,4
4. Vj	95,2	93,7	99,3	87,9	80,6	99,3	114,2	111,4	110,8	119,5	104,4	123,8	102,9
1986 1. Vj	54,6	56,4	49,9	49,9	49,9	49,9	66,6	64,1	63,5	78,1	60,5	63,5	63,7

1) Systematik der Wirtschaftszweige, Ausgabe 1979, Fassung für die Statistik im Produzierenden Gewerbe (SYPRO).

2) Hochbauleistungen im Bauhauptgewerbe einschl. Ausbaugewerbe.

3) Entspricht den Tiefbauleistungen im Bauhauptgewerbe.

4) Index der Nettoproduktion für Unternehmen.

5) Einschl. Installation von Lüftungs-, Klima- und gesundheitstechnischen Anlagen.

4 Index der Arbeitsproduktivität für den Bergbau und das Verarbeitende Gewerbe
4.1 Produktionsergebnis je Beschäftigten und je Beschäftigtenstunde
1980 = 100

Jahr Halbjahr Vierteljahr Monat	Bergbau und Verarbeitendes Gewerbe													
	insgesamt		Bergbau		Verarbeitendes Gewerbe									
					zusammen		Grundstoff- und Produktions- güter- gewerbe		Investi- tions- güter		Ver- brauchs- güter		Nahrungs- und Genuß- mittel- gewerbe	
	Index	Veränd. z. Vor- jahres- zeitr. in %	Index	Veränd. z. Vor- jahres- zeitr. in %	Index	Veränd. z. Vor- jahres- zeitr. in %	Index	Veränd. z. Vor- jahres- zeitr. in %	produzierendes Gewerbe				Index	Veränd. z. Vor- jahres- zeitr. in %
Index									Veränd. z. Vor- jahres- zeitr. in %	Index	Veränd. z. Vor- jahres- zeitr. in %	Index		
Produktionsergebnis je Beschäftigten														
1984	109,7	+ 4,5	93,7	+ 2,6	110,3	+ 4,5	109,7	+ 6,5	110,0	+ 3,7	110,6	+ 3,5	112,5	+ 4,3
1985	114,1	+ 4,0	95,8	+ 2,2	114,9	+ 4,2	111,3	+ 1,5	116,8	+ 6,2	112,2	+ 1,4	119,8	+ 6,5
1985 1. Hj	114,3	+ 5,2	98,5	+ 5,2	114,9	+ 5,1	113,2	+ 1,4	116,3	+ 8,8	113,0	+ 1,1	116,5	+ 6,2
2. Hj	114,0	+ 3,0	93,2	- 0,6	114,8	+ 3,1	109,5	+ 1,5	117,4	+ 3,8	111,5	+ 1,8	123,0	+ 6,7
1985 1. Vj	112,9	+ 2,8	106,1	+ 7,0	113,2	+ 2,7	110,7	- 0,4	114,3	+ 4,8	113,2	- 0,3	114,6	+ 6,5
2. Vj	115,6	+ 7,4	90,9	+ 3,2	116,6	+ 7,7	115,6	+ 3,2	118,2	+ 12,9	112,8	+ 2,5	118,4	+ 5,8
3. Vj	108,2	+ 4,1	88,1	+ 0,9	109,0	+ 4,3	109,6	+ 3,2	107,9	+ 5,2	106,2	+ 1,8	116,4	+ 6,7
4. Vj	119,8	+ 2,0	98,2	- 2,1	120,6	+ 2,2	109,3	- 0,2	126,8	+ 2,5	116,7	+ 1,7	129,7	+ 6,7
1986 1. Vj	113,6	+ 0,6	101,3	- 4,5	114,0	+ 0,7	110,5	- 0,2	114,6	+ 0,3	114,9	+ 1,5	119,6	+ 4,4
1985 Jan.	104,8	+ 2,7	105,9	+ 3,8	104,8	+ 2,7	103,5	- 2,0	103,3	+ 5,2	106,4	- 0,3	111,9	+ 9,6
Febr.	116,0	+ 1,0	108,9	+ 7,9	116,3	+ 0,9	112,6	- 2,3	119,1	+ 3,0	114,9	- 2,2	116,1	+ 4,7
März	117,9	+ 4,6	103,5	+ 9,4	118,5	+ 4,6	116,0	+ 2,8	120,6	+ 6,3	118,4	+ 1,7	115,9	+ 5,7
April	116,5	+ 5,7	92,4	+ 3,7	117,5	+ 5,9	116,5	+ 3,5	118,5	+ 7,2	115,0	+ 4,2	119,3	+ 8,9
Mai	114,4	+ 2,6	91,3	+ 0,1	115,3	+ 2,8	114,4	+ 1,3	116,9	+ 5,1	111,5	- 1,4	116,4	+ 2,2
Juni	116,0	+ 14,6	89,1	+ 6,2	117,1	+ 15,0	115,9	+ 4,9	119,1	+ 28,8	111,8	+ 5,0	119,5	+ 6,5
Juli	108,5	+ 5,8	89,5	+ 1,2	109,3	+ 5,9	110,3	+ 3,1	109,7	+ 9,6	102,4	+ 0,9	115,9	+ 6,3
Aug.	97,5	+ 2,4	85,1	+ 1,3	98,0	+ 2,5	104,5	+ 4,3	91,6	+ 0,1	95,2	+ 2,8	112,9	+ 5,6
Sept.	118,6	+ 4,1	89,8	+ 0,3	119,7	+ 4,3	114,1	+ 2,5	122,5	+ 5,5	121,1	+ 1,9	120,3	+ 7,9
Okt.	124,4	+ 3,3	96,9	+ 1,8	125,4	+ 3,4	117,2	+ 2,3	128,0	+ 3,5	124,4	+ 1,7	137,4	+ 7,8
Nov.	124,4	+ 2,7	103,8	- 0,9	125,1	+ 2,8	113,8	- 0,7	130,8	+ 4,4	121,1	+ 1,4	136,4	+ 5,8
Dez.	110,7	0	93,8	- 7,0	111,4	+ 0,3	97,0	- 2,4	121,7	- 0,2	104,5	+ 2,2	115,3	+ 6,6
1986 Jan.	107,7	+ 2,8	103,3	- 2,5	107,9	+ 3,0	106,5	+ 2,9	105,1	+ 1,7	110,0	+ 3,4	120,4	+ 7,6
Febr.	118,5	+ 2,2	103,5	- 5,0	119,1	+ 2,4	113,7	+ 1,0	121,5	+ 2,0	118,5	+ 3,1	124,0	+ 6,8
März	114,5	- 2,9	97,2	- 6,1	115,1	- 2,9	111,3	- 4,1	117,2	- 2,8	116,3	- 1,8	114,3	- 1,4
April	123,9	+ 6,4	95,3	+ 3,1	125,0	+ 6,4	119,3	+ 2,4	129,0	+ 8,9	122,2	+ 6,3	127,2	+ 6,6
Mai	114,2	- 0,2	89,3	- 2,2	115,1	- 0,2	114,2	- 0,2	116,6	- 0,3	111,1	- 0,4	117,5	+ 0,9
Produktionsergebnis je Beschäftigtenstunde														
1984	110,7	+ 4,2	96,2	+ 3,7	111,2	+ 4,2	110,8	+ 5,8	111,5	+ 3,2	110,6	+ 3,4	112,2	+ 6,3
1985	115,6	+ 4,4	97,4	+ 1,2	116,3	+ 4,6	113,4	+ 2,3	118,5	+ 6,3	112,9	+ 2,1	119,4	+ 6,4
1985 1. Hj	113,0	+ 5,0	98,7	+ 4,8	113,5	+ 5,0	113,1	+ 2,4	114,4	+ 7,7	110,9	+ 1,8	115,4	+ 5,8
2. Hj	118,2	+ 3,9	96,2	- 2,1	119,0	+ 4,1	113,8	+ 2,3	122,6	+ 5,0	114,9	+ 2,4	123,4	+ 6,9
1985 1. Vj	110,6	+ 4,0	102,7	+ 6,9	110,9	+ 3,9	110,2	+ 1,7	111,1	+ 5,6	110,4	+ 1,6	112,5	+ 6,7
2. Vj	115,4	+ 6,0	94,6	+ 2,6	116,2	+ 6,1	116,0	+ 3,3	117,6	+ 9,7	111,5	+ 2,2	118,3	+ 4,8
3. Vj	115,2	+ 3,9	92,0	- 1,3	116,0	+ 3,9	116,3	+ 3,6	115,9	+ 4,7	114,1	+ 1,9	119,0	+ 5,6
4. Vj	121,2	+ 3,9	100,3	- 3,0	122,0	+ 4,2	111,3	+ 1,1	129,3	+ 5,3	115,8	+ 3,0	127,8	+ 8,3
1986 1. Vj	114,7	+ 3,7	99,9	- 2,7	115,2	+ 3,9	112,1	+ 1,7	116,4	+ 4,8	114,2	+ 3,4	120,0	+ 6,7
1985 Jan.	106,7	+ 4,7	106,1	+ 9,3	106,7	+ 4,5	107,5	+ 1,3	104,5	+ 6,2	107,4	+ 1,8	113,2	+ 11,0
Febr.	109,8	+ 2,6	102,5	+ 6,4	110,1	+ 2,5	107,2	- 0,8	112,3	+ 5,0	109,4	+ 1,0	109,5	+ 3,8
März	115,3	+ 4,7	99,6	+ 4,8	115,9	+ 4,7	115,8	+ 4,3	116,6	+ 5,7	114,4	+ 1,8	114,9	+ 5,8
April	112,9	+ 2,9	95,6	+ 3,0	113,5	+ 2,9	113,5	+ 1,6	113,8	+ 3,5	111,0	+ 2,0	116,7	+ 5,8
Mai	114,3	+ 3,1	93,2	- 1,8	115,1	+ 3,2	115,1	+ 2,8	116,6	+ 4,9	110,1	+ 1,1	116,8	+ 1,1
Juni	119,0	+ 12,2	95,1	+ 7,0	119,9	+ 12,4	119,3	+ 5,3	122,4	+ 22,0	113,3	+ 3,4	121,3	+ 7,4
Juli	116,6	+ 5,2	95,2	+ 0,5	117,4	+ 5,4	118,6	+ 3,8	118,3	+ 8,0	111,3	+ 0,8	120,2	+ 5,8
Aug.	110,1	+ 1,9	89,9	- 0,9	110,8	+ 1,9	114,4	+ 4,0	107,0	- 0,2	112,0	+ 3,2	116,7	+ 3,9
Sept.	118,8	+ 4,3	90,9	- 3,5	119,9	+ 4,6	116,0	+ 3,1	122,5	+ 6,1	119,0	+ 1,5	120,0	+ 7,0
Okt.	120,3	+ 5,5	96,2	+ 1,3	121,2	+ 5,7	115,4	+ 3,6	123,0	+ 7,1	119,3	+ 3,6	132,0	+ 7,9
Nov.	120,1	+ 4,3	102,1	- 0,2	120,8	+ 4,5	111,5	+ 1,4	126,2	+ 6,3	115,9	+ 2,0	129,1	+ 7,6
Dez.	123,1	+ 2,1	102,6	- 9,2	123,9	+ 2,5	107,1	- 1,6	138,7	+ 2,9	112,1	+ 3,3	122,4	+ 9,5
1986 Jan.	111,2	+ 4,2	100,4	- 5,4	111,6	+ 4,6	110,1	+ 2,4	109,7	+ 5,0	112,0	+ 4,3	123,3	+ 8,9
Febr.	114,4	+ 4,2	99,0	- 3,4	115,0	+ 4,5	110,1	+ 2,7	117,4	+ 4,5	113,7	+ 3,9	118,9	+ 8,6
März	118,4	+ 2,7	100,3	+ 0,7	119,1	+ 2,8	116,2	+ 0,3	122,0	+ 4,6	116,9	+ 2,2	117,7	+ 2,4
April	117,9	+ 4,4	93,4	- 2,3	118,8	+ 4,7	115,6	+ 1,9	120,3	+ 5,7	116,2	+ 4,7	125,1	+ 7,2
Mai	116,5	+ 1,9	94,8	+ 1,7	117,3	+ 1,9	116,1	+ 0,9	118,7	+ 1,8	112,1	+ 1,8	122,5	+ 4,9

4 Index der Arbeitsproduktivität für den Bergbau und das Verarbeitende Gewerbe
 4.2 Produktionsergebnis je Arbeiter und je Arbeiterstunde
 1980 = 100

Jahr Halbjahr Vierteljahr Monat	Bergbau und Verarbeitendes Gewerbe													
	insgesamt		Bergbau		Verarbeitendes Gewerbe									
					zusammen		Grundstoff- und Produktions- güter- gewerbe		Investi- tions- güter		Ver- brauchs- güter		Nahrungs- und Genuß- mittel- gewerbe	
	Index	Veränd. z. Vor- jahres- zeitr. in %	Index	Veränd. z. Vor- jahres- zeitr. in %	Index	Veränd. z. Vor- jahres- zeitr. in %	Index	Veränd. z. Vor- jahres- zeitr. in %	produzierendes Gewerbe				Index	Veränd. z. Vor- jahres- zeitr. in %
Index									Veränd. z. Vor- jahres- zeitr. in %	Index	Veränd. z. Vor- jahres- zeitr. in %	Index		
Produktionsergebnis je Arbeiter														
1984	112,5	+ 4,4	95,8	+ 3,0	113,1	+ 4,4	113,1	+ 6,9	112,9	+ 3,5	112,8	+ 3,2	114,6	+ 4,1
1985	116,7	+ 3,7	98,6	+ 2,9	117,4	+ 3,8	114,9	+ 1,6	119,1	+ 5,5	114,5	+ 1,5	120,8	+ 5,4
1985 1. Hj	117,1	+ 4,8	101,4	+ 6,2	117,7	+ 4,8	116,9	+ 1,7	118,8	+ 7,9	115,3	+ 1,1	118,3	+ 5,3
1985 2. Hj	116,3	+ 2,6	95,8	- 0,4	117,1	+ 2,7	113,0	+ 1,5	119,4	+ 3,1	113,6	+ 1,7	123,2	+ 5,5
1985 1. Vj	115,8	+ 2,6	109,3	+ 8,2	116,0	+ 2,4	114,5	- 0,1	117,0	+ 4,2	115,6	- 0,2	116,4	+ 5,5
1985 2. Vj	118,4	+ 7,1	93,4	+ 3,9	119,3	+ 7,2	119,4	+ 3,5	120,6	+ 11,9	115,0	+ 2,5	120,2	+ 5,2
1985 3. Vj	110,3	+ 3,8	90,4	+ 0,9	111,1	+ 3,8	112,9	+ 3,3	109,7	+ 4,4	108,1	+ 1,9	116,6	+ 5,5
1985 4. Vj	122,2	+ 1,6	101,2	- 1,5	123,1	+ 1,8	113,0	- 0,2	129,0	+ 2,0	119,1	+ 1,6	129,9	+ 5,5
1986 1. Vj	116,1	+ 0,3	105,2	- 3,8	116,6	+ 0,5	114,7	+ 0,2	116,7	- 0,3	117,2	+ 1,4	119,9	+ 3,0
1985 Jan.	107,6	+ 2,6	109,1	+ 5,0	107,5	+ 2,5	107,1	- 1,7	105,8	+ 4,6	108,7	- 0,2	114,1	+ 9,0
1985 Febr.	119,0	+ 0,8	112,4	+ 8,6	119,2	+ 0,5	116,5	- 1,9	121,9	+ 2,4	117,2	- 2,3	117,6	+ 3,3
1985 März	120,8	+ 4,3	106,5	+ 11,5	121,4	+ 4,2	119,8	+ 3,1	123,4	+ 5,7	120,8	+ 1,8	117,5	+ 4,4
1985 April	119,4	+ 5,5	94,8	+ 4,3	120,3	+ 5,4	120,4	+ 3,7	121,2	+ 6,5	117,4	+ 4,2	121,1	+ 7,9
1985 Mai	117,1	+ 2,3	93,8	+ 0,8	118,0	+ 2,3	118,2	+ 1,6	119,3	+ 4,3	113,8	- 1,3	118,2	+ 1,5
1985 Juni	118,6	+ 14,1	91,6	+ 6,8	119,7	+ 14,4	119,6	+ 5,0	121,4	+ 27,4	113,9	+ 4,9	121,3	+ 6,1
1985 Juli	110,7	+ 5,4	91,9	+ 1,8	111,4	+ 5,5	113,5	+ 3,1	111,5	+ 8,7	104,1	+ 0,8	116,9	+ 5,9
1985 Aug.	99,3	+ 2,0	87,2	+ 0,7	99,8	+ 1,9	107,6	+ 4,5	93,1	- 0,6	97,0	+ 2,8	112,7	+ 4,2
1985 Sept.	120,9	+ 3,8	92,1	+ 0,1	122,0	+ 3,9	117,6	+ 2,4	124,5	+ 4,7	123,3	+ 2,2	120,2	+ 6,4
1985 Okt.	126,7	+ 2,8	99,7	+ 2,5	127,8	+ 2,9	120,8	+ 2,1	130,1	+ 2,9	126,9	+ 1,7	137,3	+ 6,5
1985 Nov.	126,8	+ 2,2	107,1	0	127,6	+ 2,3	117,7	- 0,7	133,0	+ 3,8	123,6	+ 1,3	136,4	+ 4,5
1985 Dez.	113,2	- 0,4	96,7	- 6,8	113,8	- 0,1	100,6	- 2,1	123,9	- 0,9	106,9	+ 2,1	115,9	+ 5,4
1986 Jan.	110,1	+ 2,3	107,3	- 1,6	110,3	+ 2,6	110,5	+ 3,2	107,0	+ 1,1	112,3	+ 3,3	120,6	+ 5,7
1986 Febr.	121,2	+ 1,8	107,5	- 4,4	121,7	+ 2,1	118,0	+ 1,3	123,7	+ 1,5	120,8	+ 3,1	124,2	+ 5,6
1986 März	117,1	- 3,1	100,7	- 5,4	117,7	- 3,0	115,5	- 3,6	119,4	- 3,2	118,6	- 1,8	115,0	- 2,1
1986 April	126,7	+ 6,1	98,7	+ 4,1	127,8	+ 6,2	123,7	+ 2,7	131,3	+ 8,3	124,6	+ 6,1	128,0	+ 5,7
1986 Mai	116,9	- 0,2	92,1	- 1,8	117,8	- 0,2	118,6	+ 0,3	118,8	- 0,4	113,4	- 0,4	118,4	+ 0,2
Produktionsergebnis je Arbeiterstunde														
1984	113,5	+ 4,1	98,3	+ 4,0	114,1	+ 4,2	114,2	+ 6,2	114,5	+ 3,0	112,8	+ 3,2	114,3	+ 6,1
1985	118,1	+ 4,1	100,1	+ 1,8	118,8	+ 4,1	117,1	+ 2,5	120,8	+ 5,5	115,2	+ 2,1	120,4	+ 5,3
1985 1. Hj	115,8	+ 4,7	101,5	+ 5,8	116,3	+ 4,6	116,8	+ 2,6	116,9	+ 6,8	113,2	+ 1,8	117,2	+ 4,8
1985 2. Hj	120,5	+ 3,4	98,7	- 2,0	121,3	+ 3,6	117,5	+ 2,4	124,7	+ 4,3	117,2	+ 2,4	123,7	+ 5,8
1985 1. Vj	113,4	+ 3,8	105,9	+ 8,4	113,7	+ 3,6	114,0	+ 2,0	113,8	+ 4,9	112,7	+ 1,5	114,3	+ 5,7
1985 2. Vj	118,1	+ 5,5	97,2	+ 3,4	118,9	+ 5,6	119,7	+ 3,5	120,1	+ 8,8	113,7	+ 2,2	120,1	+ 4,1
1985 3. Vj	117,4	+ 3,4	94,1	- 1,4	118,2	+ 3,5	119,8	+ 3,7	117,9	+ 3,9	116,2	+ 1,9	119,3	+ 4,6
1985 4. Vj	123,6	+ 3,4	103,2	- 2,5	124,4	+ 3,7	115,1	+ 1,1	131,5	+ 4,7	118,2	+ 2,9	128,1	+ 6,9
1986 1. Vj.	117,3	+ 3,4	103,5	- 2,3	117,8	+ 3,6	116,5	+ 2,2	118,5	+ 4,1	116,5	+ 3,4	120,5	+ 5,4
1985 Jan.	109,5	+ 4,5	109,4	+ 10,6	109,5	+ 4,3	111,3	+ 1,6	107,1	+ 5,6	109,7	+ 1,9	115,3	+ 10,2
1985 Febr.	112,6	+ 2,4	105,7	+ 7,4	112,9	+ 2,2	110,9	- 0,5	114,9	+ 4,2	111,7	+ 1,0	111,1	+ 2,6
1985 März	118,1	+ 4,3	102,5	+ 6,9	118,7	+ 4,3	119,7	+ 4,6	119,4	+ 5,0	116,7	+ 1,7	116,6	+ 4,7
1985 April	115,7	+ 2,7	98,1	+ 3,8	116,3	+ 2,6	117,3	+ 1,9	116,4	+ 2,6	113,3	+ 2,0	118,5	+ 4,9
1985 Mai	117,0	+ 2,7	95,8	- 1,1	117,8	+ 2,8	118,8	+ 2,9	119,0	+ 3,9	112,4	+ 1,2	118,7	+ 0,4
1985 Juni	121,7	+ 11,7	97,7	+ 7,7	122,6	+ 11,8	123,0	+ 5,4	124,8	+ 20,7	115,5	+ 3,3	123,1	+ 7,0
1985 Juli	118,8	+ 4,8	97,5	+ 1,0	119,6	+ 4,9	121,9	+ 3,7	120,2	+ 7,1	113,3	+ 0,7	121,3	+ 5,4
1985 Aug.	112,2	+ 1,4	91,8	- 1,5	112,9	+ 1,5	117,8	+ 4,2	108,8	- 1,0	114,0	+ 3,2	116,6	+ 2,6
1985 Sept.	121,2	+ 4,0	93,0	- 3,7	122,2	+ 4,2	119,7	+ 3,3	124,6	+ 5,3	121,3	+ 1,9	120,0	+ 5,6
1985 Okt.	122,6	+ 5,1	99,0	+ 2,1	123,5	+ 5,1	118,9	+ 3,3	125,0	+ 6,5	121,7	+ 3,5	132,1	+ 6,6
1985 Nov.	122,5	+ 3,9	105,1	+ 0,6	123,2	+ 4,1	115,4	+ 1,4	128,3	+ 5,8	118,3	+ 2,0	129,1	+ 6,2
1985 Dez.	125,8	+ 1,6	105,6	- 9,0	126,6	+ 2,0	111,0	- 1,3	141,2	+ 2,2	114,7	+ 3,3	123,0	+ 8,1
1986 Jan.	113,7	+ 3,8	104,2	- 4,8	114,1	+ 4,2	114,3	+ 2,7	111,7	+ 4,3	114,3	+ 4,2	123,5	+ 7,1
1986 Febr.	117,0	+ 3,9	102,5	- 3,0	117,5	+ 4,1	114,4	+ 3,2	119,6	+ 4,1	116,0	+ 3,8	119,3	+ 7,4
1986 März	121,2	+ 2,6	103,8	+ 1,3	121,9	+ 2,7	120,7	+ 0,8	124,3	+ 4,1	119,3	+ 2,2	118,6	+ 1,7
1986 April	120,6	+ 4,2	96,7	- 1,4	121,5	+ 4,5	119,9	+ 2,2	122,5	+ 5,2	118,4	+ 4,5	126,1	+ 6,4
1986 Mai	119,2	+ 1,9	97,8	+ 2,1	120,0	+ 1,9	120,6	+ 1,5	121,0	+ 1,7	114,4	+ 1,8	123,4	+ 4,0

INDEX DER NETTOPRODUKTION FÜR DAS PRODUZIERENDE GEWERBE

1980=100

- UNTERNEHMEN -

KALENDER- UND SAISONBEREINIGTER WERT (BV 4)

- VERARBEITENDES GEWERBE
- BERGBAU
- - - BAUHAUPTGEWERBE

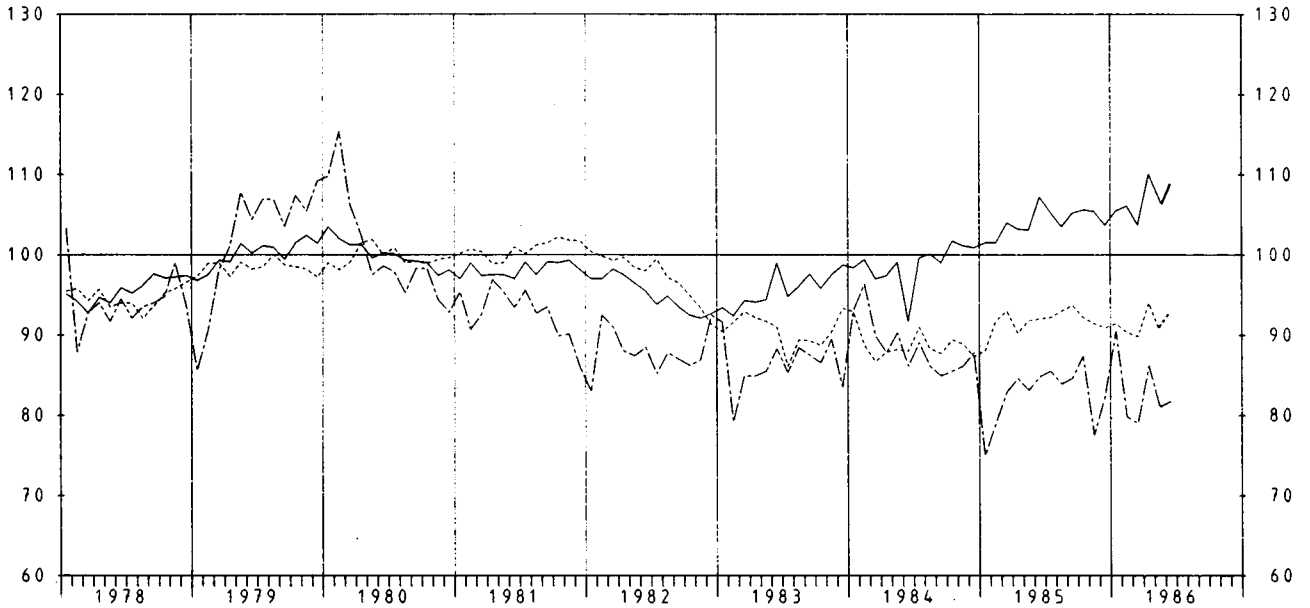

INDEX DER NETTOPRODUKTION FÜR DAS PRODUZIERENDE GEWERBE

1980=100

- UNTERNEHMEN -

KALENDER- UND SAISONBEREINIGTER WERT (BV 4)

- GRUNDSTOFF- U. PRODUKTIONSGÜTERGEWERBE
- INVESTITIONSGÜTER PRODUZIERENDES GEWERBE
- - - VERBRAUCHSGÜTER PRODUZIERENDES GEWERBE

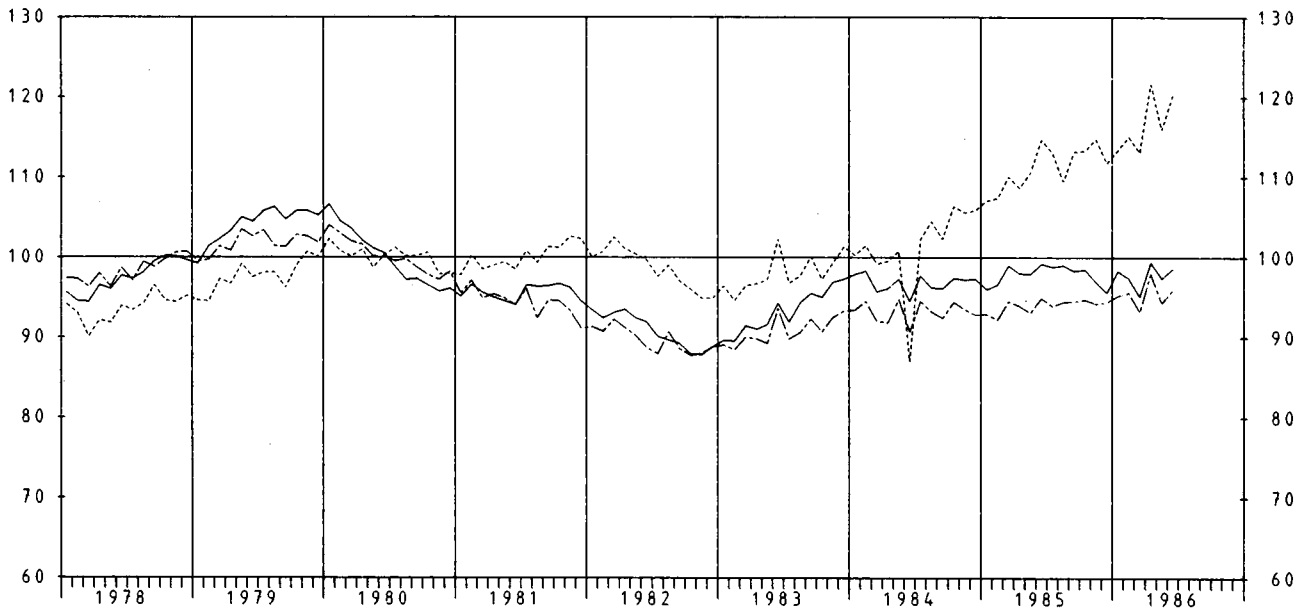

5 PRODUKTION AUSGEWAHLTER ERZEUGNISSE

EB.-NR.	ERZEUGNIS	EINHEIT	1985		1986		JAN. BIS	JUN.
			MAI	JUNI	MAI	JUNI	1985	1986
BERGBAULICHE ERZEUGNISSE								
21 121	STEINKOEHLE (VERWERTBARE FOERDERUNG)	1000 T *	6 918	6 081	6 076	6 482	40 424	40 848
21 124	STEINKOEHLENBRIKETS	1000 T *	96	92	77	85	750	581
21 142	BRAUNKOEHLE, ROM	1000 T *	9 403	8 973	8 583	7 727	60 376	58 525
21 143	BRAUNKOEHLENBRIKETS	1000 T *	299	316	254	293	2 005	1 795
21 161	ZECHEN- U. HUETTENKOKS	1000 T *	1 859	1 820	1 950	1 840	10 732	11 488
21 210	ERDOEL, ROM	1000 T *	346	336	353	333	2 048	2 069
21 220	ERDGAS	1000 M3	1 144 375	1 008 239	959 889	1 023 286	9 718 021	8 311 243
21 510	KALIROHSALZE (FOERDERUNG), EFF.-MENGE	1000 T *	2 438	2 573	2 248	2 463	15 502	13 388
21 531	ABSATZFAEHIGE KALISALZE, BER. AUF K2O	1000 T *	4	4	4	4	40	34
21 539	ROHSALZE KALIUMCHLORID, KALIUMSULFAT U.A.	1000 T *	206	226	190	209	1 327	1 131
21 615	STEIN- U. HUETTENSALZ FUER GEWERBLICHE U. INDUSTRIELLE ZWECKE, BER. AUF NACL	1000 T *	555	594	583	596	3 678	3 857
MINERALOELERZEUGNISSE								
22 110	ROHBEZIN (LEICHTBEZIN)	1000 T *	469	491	516	458	3 172	2 885
22 131	MOTORENBEZIN	1000 T	1 731	1 722	1 686	1 559	9 839	9 188
22 139	DIESELKRAFTSTOFF	1000 T	1 053	892	971	995	5 565	5 167
22 171	HEIZOEL LEICHT	1000 T	1 704	1 818	2 177	1 839	11 404	12 221
22 175	MITTELSCHWER U. SCHWER	1000 T	1 038	975	991	899	6 399	5 666
22 731	BITUMEN	1000 T *	275	308	263	306	1 050	941
STEINE U. ERDEN, ASBESTWAREN, SCHLEIFMITTEL								
NATURSTEINE FUER DEN TIEFBAU 1)								
25 112	GLEISBETTUNGS- STRASSENSCHOTTER, SPLITT U. BRECHSAND	1000 T	5 603	5 412	5 285	6 079	20 683	21 887
		1000 DM	46 336	45 121	44 596	51 273	172 108	184 965
25 113	EDELSPLITT U. EDELBRECHSAND	1000 T	1 980	1 904	1 921	2 236	6 845	7 601
		1000 DM	20 567	19 989	20 224	23 652	71 356	78 822
25 114	BITUMINOESES, GETEERTES U. ASPHALTIERTES MISCHGUT UEBERWIEGEND AUS NATURSTEIN U. KIES	1000 T	1 410	1 595	1 438	1 775	4 248	4 615
		1000 DM	88 355	104 818	92 318	111 971	269 891	293 629
25 115	MINERALBETON	1000 T	2 397	2 428	2 412	2 860	8 778	9 740
		1000 DM	15 835	20 024	19 975	23 780	72 830	81 198
25 141	KALKSTEIN, KALKSPAT, GEBROCHEN ODER ZER- KLEINERT, KALKSTEINSAND 2)	1000 T *	4 056	3 827	3 364	3 419	19 100	17 743
25 161	BAUSAND, BAUKIES U. KIES FUER DEN WEGBAU 1)	1000 T	13 740	13 090	13 292	14 558	53 248	56 986
		1000 DM	112 768	108 880	113 393	123 514	437 711	479 037
25 275	FERTIGFABRIKATE AUS HARTGESTEIN U. MARMOR	M3	12 038	12 710	11 538	12 508	61 578	61 145
		1000 DM	42 707	40 228	38 393	42 483	200 962	203 089
25 319	ZEMENT, OHNE ZEMENTKLINKER 3)	1000 T *	2 630	2 610	2 667	2 692	11 088	11 434
25 321	KALKSTEIN, KALKSPAT U. DOLOMITSTEIN, GE- MAHLEN	1000 T *	453	441	466	494	2 344	2 514
25 324	KALKSTEIN U. KALKSPAT, GEBRANNT, DOLOMIT- STEIN, GEBRANNT ODER GESINTERT	1000 T *	616	605	592	569	3 326	3 219
25 334	BAUGIPSE	1000 T	159	147	139	140	842	794
		1000 DM	20 778	20 269	19 806	20 118	115 115	110 920
25 337	GIPSKARTONPLATTEN NACH DIN 18180 4)	1000 M2	5 064	4 762	4 477	4 530	30 657	29 721
		1000 DM	13 964	13 191	13 872	14 010	85 431	89 043
25 354	TROCKENMDETEL	1000 T	306	302	313	343	1 399	1 550
		1000 DM	50 319	48 862	49 046	54 208	229 117	242 254
25 360	TRANSPORTBETON 1)	1000 M3	3 180	3 010	3 076	3 268	12 473	13 245
		1000 DM	318 672	302 846	315 145	334 020	1 248 946	1 344 899
25 411	MAUERZIEGEL 5)	1000 M3	747	757	713	757	2 738	2 779
		1000 DM	75 887	77 321	72 344	76 504	285 529	287 625
25 412	DACHZIEGEL (EINSCHL. BIBERSCHWAENZE)	1000 ST	33 823	29 840	31 294	30 851	182 898	171 325
		1000 DM	41 148	36 739	37 696	37 884	219 030	207 729
25 422	KERAMISCHE SPALTPLATTEN U. -RIEMCHEN, GLASIERT	1000 M2	1 263	1 050	1 154	1 188	6 168	6 757
		1000 DM	26 926	22 136	24 913	25 943	132 142	147 558
25 451	ROHRE, FORMSTUECKE U. ANDERE KANALISATIONS- ARTIKEL AUS STEINZEUG	T	16 844	15 979	15 691	16 525	85 419	100 421
		1000 DM	10 390	9 908	10 467	11 257	52 376	64 489
25 471	UNGEFORMTE FEUERFESTE ERZEUGNISSE (MOERTEL U. MASSEN)	1000 T	66	65	58	61	378	378
		1000 DM	38 959	38 160	34 450	36 451	221 160	226 892
25 477	GEFORMTE FEUERFESTE ERZEUGNISSE	1000 T	120	111	104	96	675	614
		1000 DM	144 884	128 638	136 616	132 154	844 552	832 494

1) PRODUKTION DER BETRIEBE VON UNTERNEHMEN MIT 10 BESCHAEFFTIGTEN U. MEHR. - 2) OHNE ZUM ABSATZ FUER DEN TIEFBAU BESTIMMT. - 3)EINSCHL. ZEMENTAENHLICHER BINDEMITEMEL. - 4) DIE PLATTEN SIND AUF 9,5 MM PLATTENDICKE UNGERECHNET. - 5) ANGABEN IN M3-MAUERWERK BEI 24 CM WAND- DICKE UNTER BERUECKSICHTIGUNG DER FUGEN.

5 PRODUKTION AUSGEWAHLTER ERZEUGNISSE

EB.-NR.	ERZEUGNIS	EINHEIT	1985		1986		JAN. BIS JUN.	
			MAI	JUNI	MAI	JUNI	1985	1986
25 519	KALKSANDSTEINE 1)	1000 M3 1000 DM	649 43 730	612 40 826	513 36 247	569 40 386	2 359 159 768	2 116 151 501
25 551	BLOCKSTEINE AUS GASBETON, UNBEWEHRT 1)	1000 M3 1000 DM	195 19 884	186 18 862	176 18 852	203 21 643	936 96 844	982 104 594
25 552	DACH- U. DECKENPLATTEN, WANDELEMENTE AUS GASBETON, BEWEHRT	1000 M2*	325	323	296	378	1 553	1 646
25 555	BETONDACHSTEINE 2)	1000 ST 1000 DM	56 698 43 009	52 424 40 396	42 786 34 751	53 704 42 174	303 044 233 897	277 018 220 232
25 556	BETONFERTIGTEILE GROSSFORMATIGE WANDBAUTEILE U. DECKENTAFELN (WANDTAFELN) (AUCH MIT BEARBEITETEN SICHTFLAECHEIN)	1000 M2 1000 DM	1 020 41 275	1 007 41 880	999 39 714	1 120 44 748	3 958 173 494	4 607 192 289
25 557	KONSTRUKTIVER ART	1000 T *	127	139	137	152	634	696
25 579	BETONERZEUGNISSE FUER DEN TIEFBAU	1000 T 1000 DM	1 685 164 190	1 585 154 990	1 539 149 261	1 663 161 278	6 364 648 462	6 460 669 721
25 641	DAEMM- U. LEICHTBAUPLATTEN AUS HOLZWOLLE (AUCH MIT PLATTEN AUS KUNSTST. VERBUNDEN) 3)	1000 M2 1000 DM	1 047 5 650	914 5 115	951 5 123	1 013 5 612	4 586 25 629	5 040 27 692
25 659	PLATTEN AUS ASBESTZEMENT (AUCH ZEMENTFASERPLATTEN) 3)	1000 M2 1000 DM	3 043 34 701	2 840 30 700	3 311 35 487	3 887 39 527	17 569 191 159	20 038 216 128
25 770	BREMS- U. KUPPLUNGSMATERIAL AUS ASBEST	T 1000 DM	4 156 70 753	4 046 65 315	4 001 73 683	4 056 74 948	25 658 413 280	25 354 439 294
25 811	SCHLEIFSCHEIBEN U. SONSTIGE SCHLEIFKOERPER AUS KORUND IN KERAMISCHER U. SILICATBINDUNG	T 1000 DM	1 254 17 712	1 222 17 125	1 105 15 498	1 221 17 959	7 575 106 968	7 656 109 989
25 812	IN KUNSTHARZBINDUNG MIT FASERSTOFFVERSTAERKUNG	T 1000 DM	1 258 9 928	1 269 10 061	1 198 10 191	1 413 12 079	7 771 61 491	8 357 71 377
25 839	SCHLEIFPAPIERE U. SCHLEIFGEWEBE	1000 M2 1000 DM	4 114 37 135	4 529 36 935	3 315 33 286	4 254 35 502	26 087 225 772	25 112 224 527
EISEN U. STAHL								
27 112	ROHEISEN FUER DIE STAHLERZEUGUNG	1000 T *	2 591	2 727	2 392	2 348	15 284	14 694
27 113	GIESSEREI-ROHEISEN	1000 T *	82	78	73	73	433	473
27 133	STAHLROHBLÖCKE U. -BRAMMEN AUS OXYGENSTAHL	1000 T *	2 780	2 992	2 581	2 582	16 673	15 998
27 157	ROEHRERUND- U. MEHRKANTSTAHL (HALBZEUG FUER NAHTLOSE ROHRE)	1000 T *	14	12	12	9	90	71
27 158	WALZSTAHL (OHNE VORGEWALZTES STAHLHALBZEUG)	1000 T *	2 532	2 431	2 174	2 443	14 715	14 289
27 165	WEISSBLECH U. WEISSBAND	1000 T *	60	63	65	66	368	374
27 333, 335	PRAEZISIONSSTAHLROHRE	1000 T *	80	70	66	74	472	463
27 351	SONSTIGE STAHLROHRE NAHTLOS	1000 T *	162	157	126	152	952	881
27 355	GESCHWEISST	1000 T *	246	196	152	210	1 402	1 084
27 433	GESCHMIEDETE STAEBE	1000 T *	21	18	15	19	121	113
27 453	FREIFORMSCHMIEDESTUECKE, GESCHMIEDETE ODER GEWALZTE RINGE UEBER 125 KG ROHWICHT	1000 T *	24	22	21	22	142	143
NE-METALLE U. -METALLHALBZEUG								
HUETTENALUMINIUM								
28 114	NICHT LEGIERT	T *	63 013	60 700	65 237	63 403	368 552	379 255
28 116	LEGIERT	T *	40 728	36 425	44 175	43 276	216 992	255 705
28 117	REINST- U. REINALUMINIUM U (UMGESCHMOLZEN)	T *	3 632	3 852	3 407	3 636	23 069	21 198
28 118	UMSCHMELZ-ALUMINIUMLEGIERUNGEN	T *	35 031	31 873	34 549	37 924	208 857	223 529
28 131	ELEKTROLYTKUPFER (KATHODEN)	T *	28 315	27 843	29 574	28 989	158 319	172 255
28 132	RAFFINADEKUPFER	T *	7 698	8 199	6 143	7 062	41 053	40 444
28 151	ZINKLEGIERUNGEN	T *	7 750	6 720	6 884	8 241	47 776	48 219
28 153	WEICHLÖTE	T *	1 625	1 308	1 356	1 308	8 684	9 016
HALBZEUG AUS ALUMINIUM U. ALUMINIUMLEGIERUNGEN								
28 412	PROFILE, LEGIERT BLECHE, PLATTEN, TAFELN U. BAENDER (MIT EINER STAERKE UEBER 0,200 MM)	T *	19 140	18 262	19 957	21 666	113 001	127 905
28 414	NICHT LEGIERT	T *	42 938	38 275	44 078	44 120	254 717	266 984
28 415	LEGIERT	T *	50 240	45 115	50 800	49 343	287 232	308 852
28 419	SONSTIGES HALBZEUG 4) (Z.B. SCHEIBEN, STANZTEILE, BOEDEN, SCHALEN)	T *	3 537	3 130	3 311	3 291	20 916	20 678

1) ANGABEN IN M3-MAUERWERK BEI 24 CM WANDDICKE UNTER BERUECKSICHTIGUNG DER FUGEN.- 2) BEI GROSSFORMATEN VON PFANNEN UMRECHNUNG IN STUECK-KLEINFORMAT (DIN 1115).- 3) DIE PLATTEN SIND AUF 6 MM PLATTENDICKE UMZURECHNEN.- 4) OHNE STAEBE (STANGEN), NICHTLEGIERTE PROFILE, DRAHT, ROHRE, HOHLSTANGEN, GESENKPRESS- U. SCHMIEDETEILE, LEITMATERIAL.

5 PRODUKTION AUSGEWAHLTER ERZEUGNISSE

EB.-NR.	ERZEUGNIS	EINHEIT	1985		1986		JAN. BIS	JUN.
			MAI	JUNI	MAI	JUNI	1985	1986
HALBZEUG AUS KUPFER U. KUPFERLEGIERUNGEN (OHNE SOLCHES AUS LEGIERUNGEN MIT EINEM GEHALT UEBER 10 % NICKEL)								
28 431	STAEBE U. PROFILE, LEGIERT	T *	13 063	11 983	11 885	13 338	77 171	80 809
28 432	BLECHE, PLATTEN, TAFELN U. BAENDER MIT EINER STAERKE UEBER 0,15 MM	T *	11 742	11 998	11 958	12 358	69 804	72 494
28 433	NICHT LEGIERT	T *	19 218	16 867	18 063	18 668	124 445	116 822
28 434	LEGIERT	T *	7 938	6 951	7 002	7 632	45 923	47 675
28 435	ROHRE U. HOHLSTANGEN	T *	7 677	6 703	6 992	7 923	46 185	46 983
28 437	NICHTLEGIERT	T *	48 356	47 721	41 982	47 911	295 986	294 328
28 437	LEITMATERIAL	T *						
GIESSEREIERZEUGNISSE								
29 110	GUSSEISEN MIT LAMELLEN- U. KUGELGRAPHIT	1000 T *	274	252	245	268	1 636	1 650
29 140	STAHLGUSS	1000 T *	20	17	17	19	116	118
29 170	TEMPERGUSS	1000 T *	12	9	10	11	67	68
LEICHTMETALLFORMGUSS								
29 515	AUS ALUMINIUM U. ALUMINIUMLEGIERUNGEN	T *	28 717	28 322	21 604	31 820	182 845	194 315
29 517	AUS MAGNESIUM U. MAGNESIUMLEGIERUNGEN	T *	1 272	991	883	1 132	7 239	6 951
ERZEUGNISSE DER ZIEHEREIEN U. KALTWALZWERKE								
U. DER STAHLVERFORMUNG								
30 111	BLANKSTAHL	T *	65 769	61 632	58 885	65 262	398 103	399 449
30 115	BANDSTAHL, KALTGEWALZT (UNTER 600 MM BREITE)	T *	156 152	144 399	141 403	146 011	911 311	911 336
KALT GEZOGENER DRAHT (OHNE ISOLIERTE DRAEHTE FUER DIE ELEKTROTECHNIK)								
30 151	VON WALZDRAHT GEZOGEN	T *	122 988	113 285	124 205	147 939	699 197	798 759
30 154	VON ZUGEKAUFTEM DRAHT DUENNER GEZOGEN	T *	15 637	13 799	12 115	13 426	93 147	76 649
30 157	SCHWEISSDRAHT, WEDER UMHUELLT NOCH GEFUELLT	T *	6 411	5 750	5 383	5 840	36 843	37 186
30 159	KUNSTSTOFFUEBERZOGENER DRAHT	T *	1 837	1 649	1 352	1 490	11 509	8 787
		1000 DM	2 950	2 678	2 213	2 376	18 592	14 423
30 171	DRAHTSEILE U. -LITZEN AUS EISEN U. STAHL	T	12 840	12 457	11 009	11 654	76 057	73 094
		1000 DM	53 708	50 780	46 233	49 530	315 148	303 924
30 173	BETONSTAHLMATTE NACH DIN 488, GESCHWEISSTE ABSTANDHALTER U. GITTERTRAEGER FUER BETON-BEWehrUNG SOWIE GESCHWEISSTE DRAHTGITTER NACH SONST. NORMEN	T	98 771	93 472	92 465	108 141	485 568	513 416
		1000 DM	98 718	93 472	86 540	97 507	470 590	485 617
30 175	FEDERKERNE U. ANDERE POLSTERFEDERUNGEN	T	5 966	5 866	5 818	6 096	37 800	36 894
		1000 DM	33 053	31 547	33 863	35 767	209 179	214 141
30 211	GESENKSCHMIEDESTUECKE AUS STAHL	T	68 280	62 247	63 629	69 202	410 240	437 040
		1000 DM	281 826	255 613	261 521	284 850	1 677 803	1 779 438
30 216	STAHLFLANSCH, ROHRVERSCHLUSS- U. ROHRVER-BINDUNGSSTUECKE	T	11 516	10 162	9 251	9 173	62 248	61 432
		1000 DM	51 186	48 300	45 606	47 623	284 330	310 486
30 225	PRESS-, ZIEH- U. STANZTEILE AUS STAHL (OHNE KALTFLIESSPRESSTEILE)	T	36 590	34 718	34 308	36 342	215 986	222 333
		1000 DM	162 769	150 547	163 171	171 001	966 527	1 030 430
30 239	FEDERN 1)	T	21 943	19 930	20 248	21 714	134 965	136 607
		1000 DM	142 435	130 915	136 034	149 205	865 492	908 010
30 249	KETTEN 2)	T	6 265	6 715	5 489	5 549	39 471	37 761
		1000 DM	33 977	36 624	29 987	33 316	226 694	228 147
30 259	SCHRAUBEN, NORM- U. FASSONDREHTEILE AUS STAHL U. NE-METALLEN	T	57 380	51 776	53 168	57 825	342 582	351 247
		1000 DM	401 767	369 833	394 191	434 470	2 411 827	2 610 141
30 299	OBERFLAECHEVEREDELUNG METALLISCHE U. NICHTMETALLISCHE UEBERZUEGE	1000 DM	140 379	134 888	137 051	150 489	794 863	870 231
STAHLBAUERZEUGNISSE U. SCHIENENFAHRZEUGE								
31 111	SKELETT-, STUETZ- U. TRAEGERKONSTRUKTIONEN	T	31 671	35 109	37 102	41 493	172 869	221 236
		1000 DM	105 856	110 272	125 658	141 051	593 030	749 714
31 113	HALLEN	T	15 696	17 811	16 906	18 230	89 163	100 332
		1000 DM	48 615	61 550	53 872	69 063	273 945	324 722
31 115	MASTE U. TUERME; GERUESTKONSTRUKTIONEN; SIGNALBRUECKEN, BRUECKEN FUER ROHR- U. KABELLEITUNGEN	T	11 450	12 604	11 815	13 494	61 108	62 057
		1000 DM	43 141	45 186	45 822	51 477	220 639	231 405
31 160	ERZEUGNISSE AUS PROFILSTAHL U. STAHLSCHIENEN FUER DEN STRECKENAUSBAU, HYDRAULISCHE GRUBENSTEMPEL	T	34 441	27 383	29 938	35 392	194 663	191 837
		1000 DM	100 204	65 411	64 369	119 623	509 414	538 198
31 191	TORE, TUEREN U. FENSTER AUS GEWALZTEN ODER STRANGGEPRESSTEN PROFILN (OHNE KELLER-FENSTER)	T	14 350	14 714	14 689	14 421	89 337	78 738
		1000 DM	153 548	171 710	151 262	157 159	911 254	894 694

1) AUS STAHL U. NE-METALLEN (OHNE MATRATZEN- U. UHRFEDERN). - 2) AUS STAHL U. NE-METALLEN (OHNE STAHLGUSS- U. STAHLGELENKKETTEN).

5 PRODUKTION AUSGEWAHLTER ERZEUGNISSE

EB.-NR.	ERZEUGNIS	EINHEIT	1985		1986		JAN. BIS	JUN.
			MAI	JUNI	MAI	JUNI	1985	1986
31 195	ABDECKUNGEN (LICHTGITTER) U. ROSTE	T 1000 DM	6 272 17 685	6 034 17 359	7 092 20 003	7 825 23 094	36 291 101 492	44 533 127 303
31 511	WASSERROHRKESSEL	T 1000 DM	2 893 42 074	4 950 82 448	3 161 60 817	5 628 92 800	19 129 288 638	21 608 344 961
31 539	DAMPFKESSELFUERUNGEN (OHNE EINZELNE BRENNER)	T 1000 DM	1 309 17 525	742 8 814	947 15 767	958 15 081	5 185 67 609	5 279 81 138
31 542	SPEISEWASSERVORWAERMER, LUFTVORWAERMER U. UEBERHITZER, ROEHREN U. WAERMEAUSTAUSCHER	T 1000 DM	1 576 13 120	7 302 51 434	2 405 26 754	2 225 19 159	15 445 130 126	9 444 98 865
31 559	ORTSFESTE BEHAELTER UEBER 100 M3 FASSUNGSVERMOEGEN FUER ANLAGEN DER CHEMISCHEN U. VERWANDTEN INDUSTRIE SOWIE FUER FLUESSIGE STOFFE	T 1000 DM	5 748 34 787	10 470 185 847	3 597 26 464	3 938 34 426	38 915 342 519	27 694 207 444
31 562	ROHRLEITUNGEN SOWIE DEREN ZUBEHOER AUS NAHTLOSEN STAHLROHREN (OHNE DRUCKROHRLEITUNGEN FUER WASSERKRAFTWERKE)	T 1000 DM	3 363 20 295	5 297 38 505	4 410 32 421	3 732 22 840	22 214 147 180	20 938 138 083
31 579	HEIZKESSEL FUER WARMWASSERHEIZUNGSANLAGEN	ST 1000 DM	39 823 68 309	32 717 59 065	37 233 57 899	42 169 64 284	219 460 366 767	246 423 371 197
31 580	TRANSPORTBEHAELTER (CONTAINER) UEBER 3 M3 NUTZRAUM	T 1000 DM	5 600 25 559	5 686 23 381	3 956 16 448	4 395 23 765	29 704 134 013	24 687 124 671
31 719	LOKOMOTIVEN MIT KOLBENVERBRENNUNGSMOTOREN ODER MIT ELEKTRISCHEM ANTRIEB FUER VOLLBAHNEN (OHNE INDUSTRIEBAHNFahrzeuge)	T 1000 DM	• •	• •	• •	• •	• •	• •
31 731	REISEZUGWAGEN	T 1000 DM	• •	• •	505 8 604	344 5 184	• •	3 299 58 430
31 733	STANDARDGÜTERWAGEN	T 1000 DM	5 282 22 383	4 685 19 266	3 910 22 340	5 363 28 677	37 349 153 805	22 134 121 256
31 734	SPEZIALGÜTERWAGEN	T 1000 DM	7 929 35 367	6 278 33 777	4 073 34 859	3 754 20 075	26 698 133 531	21 152 133 356
MASCHINENBAUERZEUGNISSE								

METALLBEARBEITUNGSMASCHINEN DER SPANABHEBENDEN FORMUNG								
32 114	RAEUMMASCHINEN	T 1000 DM	65 3 228	217 7 464	28 1 063	99 3 515	423 17 131	420 17 691
32 115	SPITZENDREHMASCHINEN	T 1000 DM	945 31 835	957 32 310	1 046 35 337	1 376 53 296	5 627 190 755	6 590 225 883
32 117	REVOLVERDREHMASCHINEN UND DREHAUTOMATEN	T 1000 DM	1 246 71 633	1 632 88 916	1 191 68 624	1 504 96 998	6 413 361 903	7 042 433 753
32 118	TISCH-, SAEULEN- U. STAENDERBOHRMASCHINEN	T 1000 DM	306 8 138	229 5 894	273 7 507	308 8 396	1 512 38 314	1 729 49 253
32 121	KALT- U. WARMKREISSAEGEMASCHINEN	T 1000 DM	320 7 300	246 3 818	478 8 741	358 7 864	2 088 39 352	2 251 46 098
32 122	SCHLEIF-, LAEPP- U. POLIERMASCHINEN (OHNE SOLCHE FUER VERZAHNUNGEN)	T 1000 DM	2 327 93 698	2 346 100 637	2 417 105 861	2 523 115 481	11 832 504 651	13 393 613 864
32 123	FRAESMASCHINEN FUER VERZAHNUNGEN, KEILWELLEN, ZAHNSTANGEN U. SCHNECKEN (TEIL- U. WAEHLZVERFAHREN)	T 1000 DM	172 8 262	125 7 029	176 10 666	180 11 452	802 40 638	946 62 894
32 124	SCHLEIF-, LAEPP-, POLIER- U. SCHABMASCHINEN FUER VERZAHNUNGEN U. KEILWELLEN	T 1000 DM	101 5 351	130 8 432	72 5 377	198 13 231	998 31 942	933 54 419
32 125	BEARBEITUNGSMASCHINEN DURCH ULTRASCHALL, FUNKENEROSION, ELEKTRONENSTRAHL U. LASER	T 1000 DM	184 13 042	205 14 667	255 15 772	329 22 387	983 70 185	1 688 105 893
METALLBEARBEITUNGSMASCHINEN DER SPANLOSEN FORMUNG								
32 126	BIEGE- U. RICHTMASCHINEN FUER ROHRE, WELLEN, STANGEN U. FORMEISEN	T 1000 DM	170 9 407	187 8 334	269 17 887	221 14 468	1 031 54 625	1 139 71 865
32 129	EXZENTER- U. KURBELPRESSEN	T 1000 DM	438 11 194	593 12 770	1 199 22 873	640 15 767	3 379 68 806	5 533 115 566
32 133	HYDRAULISCHE EINSTAENDERPRESSEN	T 1000 DM	119 4 166	273 4 964	47 1 333	400 4 721	907 20 078	894 15 085
32 135	HYDRAULISCHE ABKANTPRESSEN	T 1000 DM	257 3 811	360 5 635	402 4 367	448 5 175	1 674 23 740	1 789 21 614
32 136	SCHEREN U. LOCHSTANZMASCHINEN MIT KRAFTANTRIEB	T 1000 DM	1 659 43 157	1 941 52 035	1 158 39 218	1 736 62 067	10 072 262 320	9 882 292 295

5 PRODUKTION AUSGEWAHLTER ERZEUGNISSE

EB.-NR.	ERZEUGNIS	EINHEIT	1985		1986		JAN. BIS	JUN.
			MAI	JUNI	MAI	JUNI	1985	1986
32 137	BLECHRICHT-, BLECHRUNDBIEGE- U. BLECH- ABKANTMASCHINEN	T 1000 DM	401 9 523	432 9 905	610 15 826	1 181 14 000	3 218 72 697	3 978 80 099
32 138	DRUECK- UND PLANIERBAENKE, GEWINDEDRUECK- MASCHINEN	T 1000 DM	• •	• •	• •	• •	• •	• •
32 139	DRAHTZIEHMASCHINEN	T 1000 DM	129 3 430	292 9 493	203 6 564	252 7 975	1 243 37 894	1 547 45 440
32 142	DRAHTSEIL- U. KABELMASCHINEN	T 1000 DM	151 4 792	274 7 313	260 7 089	206 7 787	860 27 187	1 230 36 833
32 144	HUETTEN- U. WALZWERKSEINRICHTUNGEN (OHNE EINZELN ABGESETZTE GEGOSSENE WALZEN)	T 1000 DM	6 957 102 231	8 263 97 429	7 901 106 427	17 002 228 875	40 975 591 801	59 977 873 318
32 145	GIESSEREIMASCHINEN FORMMASCHINEN U. -ANLAGEN, AUCH AUTOMATISCH	T 1000 DM	734 11 568	296 5 082	359 7 913	669 14 193	2 356 38 823	3 693 60 365
32 146	AUFBEREITUNGSMASCHINEN U. -ANLAGEN FUER GIESSEREISANDE	T 1000 DM	425 3 774	572 3 825	401 2 931	541 5 014	2 419 24 745	3 240 24 386
32 147	GUSSSPUTZMASCHINEN U. -EINRICHTUNGEN	T 1000 DM	141 2 127	480 8 156	235 4 199	75 1 677	1 077 18 793	1 020 19 307
32 148	HOLZBE- U. -VERARBEITUNGSMASCHINEN GATTER	T 1000 DM	126 1 540	77 1 163	101 1 991	82 1 234	582 8 972	629 10 910
32 149	KREISSAEGEMASCHINEN FUER LAENGSSCHNITT	T 1000 DM	108 2 380	147 3 585	103 3 087	135 2 543	647 14 566	658 15 800
32 151	TISCHLERKREISSAEGEMASCHINEN (FUER LAENGSS- U. QUERSCHNITT)	T 1000 DM	101 1 760	99 1 765	99 1 761	92 1 698	591 10 570	558 10 170
32 152	FORMATKREISSAEGEMASCHINEN (FUER LAENGSS- U. QUERSCHNITT)	T 1000 DM	444 7 281	486 8 867	494 7 891	610 12 703	2 892 46 141	3 141 52 576
32 153	HOBEL- U. FRAESMASCHINEN FUER ZWEI- U. MEHRSEITIGE BEARBEITUNG	T 1000 DM	442 11 641	463 12 519	404 10 632	522 15 109	2 610 68 280	2 938 78 419
32 154	DUEBELLOCH- U. SONSTIGE BOHRMASCHINEN	T 1000 DM	149 6 524	127 6 399	161 6 678	139 6 423	701 32 689	732 33 940
32 155	PLATTENSCHLEIFMASCHINEN	T 1000 DM	174 3 613	260 5 634	187 4 381	203 4 439	1 288 28 448	1 227 27 987
32 156	ZERKLEINERUNGSMASCHINEN, SPALT- U. HACK- MASCHINEN, MUEHLEN, ZERSPANER, SCHNEIDE- MASCHINEN FUER HOLZWOLLE	T 1000 DM	305 5 216	320 5 310	295 4 935	385 6 205	1 823 29 469	2 086 33 003
32 157	MASCHINEN ZUM AUFTRAGEN HAFTENDER SCHICHTEN WIE LEIME, KLEBER, LACKE, SPACHTEL	T 1000 DM	342 10 136	155 5 453	118 5 049	215 9 520	1 123 40 026	1 012 42 556
32 158	FASERHOLZ-, SPANHOLZ-, SPERRHOLZ-, SCHICHTHOLZ- U. DECKSCHICHTPRESSEN FUER EBENE FLAECHE U. FORMTEILE	T 1000 DM	1 631 10 758	1 605 14 118	2 056 16 989	861 6 971	12 426 90 952	9 073 82 610
32 159	MASCHINENKOMBINATIONEN (KOMBINIERTE TISCH- LEREIMASCHINEN, MEHRSTUFIGE MASCHINEN)	T 1000 DM	616 15 931	768 18 232	721 20 045	1 080 19 154	4 374 92 122	5 360 110 099
32 161	EINZWECKMASCHINEN FUER SONDERFERTIGUNGEN	T 1000 DM	183 6 651	203 6 198	130 6 741	233 10 965	1 068 35 891	957 45 549
32 162	HANDGEFUEHRTE MASCHINEN (OHNE ELEKTROWERK- ZEUGE BIS 2 KW)	T 1000 DM	791 45 833	697 37 824	605 34 838	647 38 122	4 188 257 199	4 321 245 092
MASCHINEN U. PRAEZISIONSWERKZEUGE FUER DIE METALLBEARBEITUNG								
32 163	BOHRER (OHNE GEWINDEBOHRER)	T 1000 DM	391 28 546	359 25 837	424 30 619	403 34 072	2 434 172 242	2 885 200 425
32 164	GEWINDEBOHRER ALLER ART 1)	T 1000 DM	184 15 733	143 14 209	158 16 231	188 18 876	905 92 622	1 002 108 567
32 165	FRAESER U. FRAESKOEPE 1)	T 1000 DM	197 14 720	186 14 320	189 14 315	219 17 400	1 169 87 997	1 279 98 619
32 166	VERZAHNWERKZEUGE 1)	T 1000 DM	103 5 934	96 5 426	79 5 491	101 7 221	597 34 150	691 40 019
32 167	RAEUMWERKZEUGE U. RAEUMVORRICHTUNG 1)	T 1000 DM	83 4 173	90 4 335	65 3 432	93 4 446	504 26 293	555 27 275
32 168	REIß- U. SENKWERKZEUGE 1)	T 1000 DM	64 6 295	138 6 441	136 6 474	143 6 987	676 38 075	947 42 699
32 169	BOHRFUTTER 1)	T 1000 DM	311 6 795	259 7 497	323 9 209	361 10 401	1 887 52 638	2 092 61 491
32 171	DREHFUTTER (AUCH PLANSCHLEIBEN) 1)	T 1000 DM	1 127 9 765	1 046 9 328	1 149 8 901	1 331 11 867	6 119 54 268	7 696 62 969
32 172	DORNE 1)	T 1000 DM	224 6 042	184 5 885	416 6 637	418 6 444	1 198 33 620	2 411 45 269
32 173	SPEZIALVORRICHTUNGEN, SCHNITT-, STANZ-, FORM-, GIESSWERKZEUGE 1)	T 1000 DM	6 507 173 958	9 651 191 493	9 440 197 369	7 906 211 342	45 312 1 066 385	50 020 1 217 248
32 174	BOHRER, FRAESER U. FRAESKOEPE GANZ ODER MIT EINEM ARBEITENDEN TEIL AUS HARTMETALL BZW. MIT HARTMETALL BESTUECKT	T 1000 DM	198 20 914	172 19 713	219 19 421	200 22 985	1 078 120 431	1 284 134 562
VERBRENNUNGSMOTOREN MIT SELBSTZUENDUNG (DIESELMOTOREN)								
32 231	ORTSFESTE DIESELMOTOREN, SCHIFFSDIESEL- HILFSMOTOREN	T 1000 DM	4 399 131 457	4 603 128 344	5 224 146 685	3 900 123 094	26 884 799 862	27 681 842 738

1) OHNE WERKZEUGE GANZ ODER MIT EINEM ARBEITENDEN TEIL AUS HARTMETALL BZW. MIT HARTMETALL BESTUECKT.

5 PRODUKTION AUSGEWAHLTER ERZEUGNISSE

EB.-NR.	ERZEUGNIS	EINHEIT	1985		1986		JAN. BIS	JUN.
			MAI	JUNI	MAI	JUNI	1985	1986
32 232	SCHIFFSDIESELHAUPTMOTOREN UEBER 1000 KW	T 1000 DM	576 19 177	310 12 735	335 17 309	456 22 731	2 703 131 273	3 170 182 409
32 239	DIESELMOTOREN FUER DEN ANTRIEB VON SCHIENENFAHRZEUGEN U. ACKERSCHLEPPERN	T 1000 DM	1 410 21 956	1 601 27 934	1 500 21 163	1 270 18 550	9 286 151 151	9 067 129 452
32 279	DAMPFTURBINEN	T 1000 DM	3 177 186 852	2 294 69 807	13 074 237 705	3 585 111 820	14 735 567 837	27 745 765 448
32 321	HUBKOLBENKOMPRESSOREN BIS 15 BAR UEBERDRUCK U. VOLUMENSTROM BIS 60 M3/H	T 1000 DM	644 7 631	617 7 096	594 7 379	731 8 158	3 905 45 162	3 947 44 244
32 322	HUBKOLBENKOMPRESSOREN UEBER 15 BAR UEBER- DRUCK U. VOLUMENSTROM UEBER 120 M3/H	T 1000 DM	108 3 587	161 5 266	125 4 461	294 9 502	1 046 33 937	1 313 42 908
32 323	TURBOKOMPRESSOREN FUER DRUECKE UEBER 100 MBAR	T 1000 DM	1 235 40 156	856 31 398	1 430 49 716	1 335 44 762	5 289 190 594	6 655 237 370
32 324	DREHKOLBENKOMPRESSOREN, MEHRWELLIG	T 1000 DM	1 345 23 070	1 303 22 430	1 277 22 911	2 099 43 985	7 869 137 050	10 014 184 897
32 325	STRASSENFAHRBARE KOMPRESSOREN ALS ANHAENGER	T 1000 DM	380 7 744	327 6 953	389 8 320	417 8 609	2 031 41 472	2 327 48 835
32 326	VAKUUMPUMPEN, MECHANISCH	T 1000 DM	588 20 640	612 23 034	661 23 636	599 21 387	3 582 126 339	3 863 139 607
32 327	VENTILATOREN, EIN- U. MEHRSTUFIG (OHNE GRUBENVENTILATOREN U. ELEKTRISCHE TISCH- WAND- U. DECKENVENTILATOREN BIS 200 W)	T 1000 DM	2 942 48 505	2 917 46 681	2 989 44 143	3 268 47 508	16 364 255 997	19 054 273 840
32 328	LUFTHEIZGERAETE MIT WAERMEAUSTAUSCHER FUER DAMPF, WASSER ODER THERMOEL	T 1000 DM	425 6 607	417 6 486	339 5 393	455 7 724	2 465 37 880	2 829 45 068
32 329	LUEFTUNGS- U. KLIMAGERAETE (EINSCHL. ZU- U. ABLUFGERAETE, ABER OHNE ORTSBEWEGLICHE ELEKTRISCHE RAUMKONDITIONIERGERAETE)	T 1000 DM	2 505 33 012	3 119 36 147	3 073 33 897	3 032 40 681	16 267 196 961	15 949 201 707
32 331	ENTSTAUBUNGSGERAETE (OHNE LUFTFILTER U. NASS- ENTSTAUBUNGSGERAETE FUER DIE GASERZEUGUNG)	T 1000 DM	500 10 204	673 12 483	664 10 918	663 12 142	3 730 69 870	3 703 68 779
32 332	LUFTTECHNISCHE ANLAGEN (OHNE PNEUMATISCHE FOERDERANLAGEN)	T 1000 DM	13 986 113 306	10 226 94 503	10 504 98 202	11 921 109 180	59 853 600 098	63 173 614 857
32 333	KAELETSAETZE U. -ANLAGEN UEBER 0,4 KW, WAERMEPUMPEN 1)	T 1000 DM	819 26 537	1 053 34 025	1 486 49 604	1 517 48 040	9 012 313 980	11 189 402 808
32 334	VERORAENGERPUMPEN OSZILLIERENDER BAUART	T 1000 DM	1 737 65 957	1 613 60 840	2 033 77 253	2 059 79 957	10 465 386 576	11 911 453 853
32 335	ZAHNRADPUMPEN FUER DRUECKE UEBER 20 BAR	T 1000 DM	309 12 333	291 11 380	322 12 423	345 13 962	1 909 73 782	2 181 84 811
32 336	FLUEGELZELLENPUMPEN	T 1000 DM	843 14 077	680 11 387	696 12 094	626 11 281	4 461 75 182	4 245 73 954
32 337	KREISELPUMPEN	T 1000 DM	4 417 78 677	4 371 76 997	4 672 77 549	5 865 93 802	28 024 473 824	34 774 542 158
32 338	TAUCHMOTORPUMPEN EINSTUFIG	T 1000 DM	385 11 493	352 10 850	360 13 467	420 14 350	2 147 62 259	2 406 80 719
32 339	MEHRSTUFIG	T 1000 DM	386 22 532	479 19 508	348 14 282	385 12 460	2 118 103 157	1 886 70 052
MASCHINEN FUER DIE VERARBEITUNG VON GUMMI U. KUNSTSTOFF								
32 341	EXTRUDER (AUCH TYPISCHE FOLGEMASCHINEN)	T 1000 DM	1 735 65 552	2 061 71 970	1 636 59 490	2 570 102 586	10 145 362 824	11 266 429 767
32 342	BLASFORMMASCHINEN	T 1000 DM	1 102 35 620	1 187 31 165	1 130 38 838	1 070 37 972	5 659 181 672	5 882 191 618
32 343	SPRITZGIESSMASCHINEN (OHNE SPRITZGIESS- WERKZEUGE)	T 1000 DM	3 667 94 978	4 697 103 436	4 272 102 978	4 140 99 896	20 619 519 639	21 750 560 815
32 344	MECHANISCHE U. HYDRAULISCHE PRESSEN (OHNE PRESSWERKZEUGE U. REIFENVULKANISIER- PRESSEN)	T 1000 DM	729 16 709	878 18 325	439 10 891	958 21 097	4 907 93 713	3 142 74 752
32 345	WARMFORMMASCHINEN (TIEFZIEH- U. STRECK- ZIEHFORMMASCHINEN)	T 1000 DM	305 13 008	251 15 941	464 13 737	259 15 334	1 752 91 232	1 733 83 400
32 346	MASCHINEN ZUR HERSTELLUNG V. SCHAUMSTOFFEN (OHNE SPRITZGIESSMASCHINEN U. EXTRUDER)	T 1000 DM	588 20 725	628 23 789	378 15 500	427 19 726	3 044 107 727	2 731 105 811
BAUMASCHINEN								
32 347	BETONMISCHER FUER BAUSTELLEN U. BETONWERKE; TRANSPORTMISCHER AUFBAUTEN OHNE FAHRGESTELL	T 1000 DM	1 874 11 563	1 758 11 297	1 931 11 782	2 388 14 940	11 705 75 552	12 522 78 602
32 348	BETONMISCHANLAGEN	T 1000 DM	1 044 8 803	932 7 424	525 4 455	889 7 453	6 243 49 069	4 505 39 147
32 349	BETONPUMPEN, BETONSPRITZ- U. -EINPRESS- GERAETE	T 1000 DM	1 223 20 348	1 047 17 916	785 12 704	1 078 17 404	5 732 97 045	5 052 83 947
32 351	BETONVERDICHTER	T 1000 DM	80 2 593	71 2 178	108 2 896	86 2 667	440 13 372	552 15 477
32 352	TURMDREHKRAENE FUER BAUSTELLEN	T 1000 DM	1 867 11 776	1 767 11 173	1 855 14 965	2 253 18 315	9 663 64 098	13 009 96 931
32 353	RAMMEN U. PFAHLZIEHER	T 1000 DM	190 4 268	132 2 986	131 3 780	540 10 403	901 19 911	2 143 52 850
32 354	SONSTIGE BAUMASCHINEN (OHNE BAUAUFZUEGE U. -WINDEN)	T 1000 DM	1 088 23 352	1 084 19 701	1 259 26 481	1 395 24 869	6 799 125 852	7 327 139 946

1) OHNE SOLCHE MIT ELEKTROMOTORISCH ANGETRIEBENEN KAELEMITTELVERDICHTERN U. EINER ANSCHLUSSLEISTUNG BIS 15 KW (NENNAUFNAHME DES VERDICHTERS).

5 PRODUKTION AUSGEWAHLTER ERZEUGNISSE

EB.-NR.	ERZEUGNIS	EINHEIT	1985		1986		JAN. BIS	JUN.
			MAI	JUNI	MAI	JUNI	1985	1986
32 355	HYDRAULIKBAGGER MIT AUSSCHLIESSLICH HYDRAULISCH BATAETIGTEN ARBEITSWERKZEUGEN	T 1000 DM	10 929 102 409	11 738 111 583	10 572 100 036	10 968 105 474	56 750 536 782	62 249 587 628
32 356	MASCHINEN FUER DEN BITUMINOESEN U. BETON-STRASSENBAU	T 1000 DM	1 150 17 919	1 366 19 837	2 049 27 580	1 839 25 515	6 686 90 920	8 994 123 801
32 357	BODENVERDICHTER	T 1000 DM	357 10 546	298 8 516	380 12 321	388 12 422	1 813 53 411	2 190 68 746
32 358	STRASSENWALZEN	T 1000 DM	2 582 37 115	2 168 32 864	3 034 43 972	4 040 56 881	15 433 207 449	21 278 307 661
32 359	RADLADER IN GRUNDAUSRUESTUNG	T 1000 DM	3 784 42 107	3 955 44 479	4 555 54 040	5 258 63 584	23 725 267 882	29 331 342 026
32 361	ANBAUGERAETE FUER RAD- U. RAUPENLADER, PLANIERMASCHINEN U. RAUPENSCHLEPPER FUER DEN ERDBAU	T 1000 DM	962 11 059	906 10 928	1 072 11 917	1 048 12 765	5 333 62 757	5 827 68 644
32 362	BAUSTOFF-, KERAMIK- U. GLASMASCHINEN MASCHINEN U. EINRICHTUNGEN FUER DIE ZEMENT-, KALK-, GIPS-, TRASS- U. KREIDE-HERSTELLUNG	T 1000 DM	1 038 9 173	2 987 26 210	859 7 270	1 092 8 715	7 732 66 155	7 418 84 747
32 363	MASCHINEN U. EINRICHTUNGEN FUER DIE SCHOTTER-, SAND- U. KIESGEWINNUNG SOWIE FUER DIE TRUENMMERVERWERTUNG	T 1000 DM	1 037 8 517	1 209 11 568	684 6 427	794 7 271	6 851 55 168	5 179 43 508
32 364	ZERKLEINERUNGS- U. SIEBMASCHINEN FUER ANDERE BEREICHE DES BAUSTOFF-, KERAMIK- U. GLASGEWERBES	T 1000 DM	499 6 575	612 7 211	414 4 318	696 10 746	3 175 38 542	4 130 47 599
32 365	MASCHINEN U. EINRICHTUNGEN ZUR HERSTELLUNG ZEMENT-, KALK-, GIPS- U. ASPHALT- GEBUNDENER BAUELEMENTE	T 1000 DM	1 862 15 806	2 277 20 709	2 571 20 191	2 091 14 692	11 914 104 628	15 998 134 771
32 366	MASCHINEN FUER DIE HERSTELLUNG VON ZIEGELN, FEUERFESTEN, GROB- U. FEINKERAMISCHEN ERZEUGNISSEN	T 1000 DM	2 451 32 674	2 331 26 200	2 494 26 070	1 775 28 023	14 416 183 159	14 956 178 706
32 367	MASCHINEN FUER DIE HERSTELLUNG U. WARMBE-ARBEITUNG VON FLACH- ODER HOHLGLAS	T 1000 DM	272 9 062	259 9 367	217 6 865	291 13 246	1 285 35 076	1 704 57 832
32 368	MASCHINEN FUER DIE KALTBEARBEITUNG VON GLAS ODER GLASWAREN	T 1000 DM	153 8 410	327 11 157	120 6 859	225 8 375	1 058 45 970	975 41 844
32 371	KOMBINIERTER LACKIER- U. TROCKNUNGSANLAGEN (GESAMTANLAGEN ZUM VORBEHANDELN, LACKIEREN U. TROCKNEN)	T 1000 DM	1 072 12 002	1 280 14 858	957 11 972	1 628 23 791	6 549 70 965	7 463 88 284
32 411	LANDMASCHINEN PFLUEGE FUER SCHLEPPER- U. GESPANNZUG	T 1000 DM	805 7 559	789 7 268	727 6 784	1 115 10 016	5 339 48 607	5 685 53 629
32 412	MASCHINEN U. GERAETE ZUM DUENGEN (OHNE FLUESSIGMISTTANKWAGEN)	T 1000 DM	1 388 10 790	1 439 12 030	1 173 8 897	1 632 11 889	11 577 90 402	10 818 77 315
32 413	MASCHINEN U. GERAETE FUER DEN PFLANZEN-SCHUTZ (OHNE TRAGBARE SPRITZEN)	T 1000 DM	596 12 205	439 8 919	339 8 438	379 9 411	3 549 73 863	3 126 65 572
32 415	ERNTEMASCHINEN FUER HACK- U. SONSTIGE FELDFRUECHTE	T 1000 DM	1 098 12 245	1 916 21 222	675 7 408	1 007 12 400	5 102 54 898	4 551 51 473
32 416	RASENMAEHER MIT ELEKTROMOT. SOWIE MIT VERBRENNUNGSMOTORISCHEM ANTRIEB	T 1000 DM	2 709 34 814	2 213 28 411	2 302 32 862	2 352 32 180	14 751 186 324	14 799 200 412
32 417	LANDWIRTSCHAFTLICHE LADEWAGEN	T 1000 DM	7 092 48 865	2 927 19 857	2 686 17 732	2 124 15 419	28 417 189 665	18 763 125 802
32 420	ACKERSCHLEPPER (RAD- U. RAUPENSCHLEPPER; OHNE EINACHSSCHLEPPER)	T 1000 DM	25 269 324 599	23 952 290 669	20 655 226 359	20 927 245 256	149 087 1 859 999	142 961 1 676 606
32 421	NAHRUNGSMITTELMASCHINEN KONSERVIERUNGS- U. VERWANDTE MASCHINEN	T 1000 DM	1 120 18 264	1 293 20 542	2 659 33 804	1 537 27 224	6 032 113 115	7 726 133 121
32 422	MUELLEREMASCHINEN U. -ANLAGEN (OHNE SOLCHE FUER DIE OELMUELLEREI)	T 1000 DM	1 564 19 606	1 460 19 526	1 628 19 100	1 882 25 862	7 339 96 053	8 509 111 308
32 423	BAECKEREI- U. KONDITOREIMASCHINEN TEIGKNET- U. -MISCHMASCHINEN	T 1000 DM	130 3 644	171 4 390	189 5 202	199 4 999	910 23 856	975 26 514
32 424	TEIGTEILMASCHINEN, TEIGTEIL- U. -WIRK- MASCHINEN, KOMBINIERT	T 1000 DM	127 4 100	159 6 084	169 5 234	152 5 640	858 27 158	914 28 545
32 425	TEIGWARENMASCHINEN U. HILFSMASCHINEN	T 1000 DM	122 7 248	137 8 267	157 9 644	112 8 025	731 45 133	760 47 203
32 426	DAUERBACKWARENHERSTELLUNGSMASCHINEN U. -OEFEN	T 1000 DM	424 8 391	241 4 223	207 4 495	226 4 350	1 418 25 331	1 638 30 584
32 428	SCHLACHTHAUSANLAGEN U. -EINRICHTUNGEN (AUCH FLEISCHEREIKOCHANLAGEN)	T 1000 DM	1 109 13 737	1 128 14 992	699 9 381	1 126 11 027	5 875 74 070	5 176 61 646
32 429	WURSTKUECHENMASCHINEN	T 1000 DM	560 19 757	486 18 150	390 14 743	478 15 556	3 026 106 893	2 708 96 684

5 PRODUKTION AUSGEWAHLTER ERZEUGNISSE

EB.-NR.	ERZEUGNIS	EINHEIT	1985		1986		JAN. BIS	JUN.
			MAI	JUNI	MAI	JUNI	1985	1986
32 431	KAKAO- U. SCHOKOLADENHERSTELLUNGSMASCHINEN	T	252	327	397	444	1 943	2 025
		1000 DM	3 507	7 948	7 439	7 500	30 150	34 143
32 432	MASCHINEN U. APPARATE FUER DIE HERSTELLUNG SONSTIGER SUESSWAREN	T	361	467	508	337	2 472	2 275
		1000 DM	12 129	20 138	17 650	12 417	86 932	78 632
32 433	MASCHINEN U. APPARATE FUER DIE ZUCKER-INDUSTRIE	T	1 230	1 009	793	1 115	6 053	3 871
		1000 DM	10 454	9 830	9 015	12 106	51 834	43 833
32 434	MASCHINEN U. APPARATE FUER DIE OELMUELLEREI U. SPEISEFETTERSTELLUNG	T	44	160	128	119	789	463
		1000 DM	3 118	6 895	6 464	5 173	49 413	28 754
	MASCHINEN U. EINRICHTUNGEN FUER GROSS-KUECHEN U. GASTWIRTSCHAFTEN							
32 436	AUFSCHNITT- U. KAESESCHNEIDEMASCHINEN MIT EINEM GEWICHT AB 20 KG	T	54	51	45	49	316	310
		1000 DM	4 916	4 622	3 937	4 373	28 381	27 679
32 437	GROSSKAFFEEEMASCHINEN MIT EINEM NUTZINHALT UEBER 2 L	T	56	55	54	73	325	349
		1000 DM	6 953	6 853	5 819	8 076	38 502	43 471
32 438	ELEKTRISCHE GESCHIRRSPUELMASCHINEN FUER GEWERBLICHE ZWECKE	T	405	353	317	404	2 377	2 272
		1000 DM	21 029	18 653	17 042	21 811	122 949	121 265
32 439	GROSSKUECHENMASCHINEN	T	85	78	68	93	497	483
		1000 DM	4 462	4 406	4 130	5 097	25 388	26 013
32 453	FARBENHERSTELLUNGSMASCHINEN	T	91	253	182	164	559	610
		1000 DM	2 491	3 873	3 387	4 615	11 746	14 124
32 454	KOMPRIMIERMASCHINEN (AUCH FUER TABLETTEN-KOMPRIMIERUNG)	T	359	246	360	343	1 911	1 639
		1000 DM	5 598	6 099	5 658	6 278	30 245	30 205
32 455	UNIVERSAL-MISCH- U. -KNETMASCHINEN	T	76	125	111	101	591	590
		1000 DM	3 730	7 144	8 479	7 939	33 790	37 595
	VERPACKUNGSMASCHINEN (OHNE SOLCHE FUER GETRAENKE)							
32 456	SONDERMASCHINEN FUER DIE HERSTELLUNG VON BLECHPACKUNGEN	T	153	268	145	386	1 078	1 098
		1000 DM	5 110	16 392	4 695	16 869	49 138	46 427
32 457	ABFUELLMASCHINEN FUER FESTE STOFFE	T	259	291	271	322	1 487	1 656
		1000 DM	9 266	12 378	10 698	13 846	57 520	64 768
32 458	ABFUELLMASCHINEN FUER FLUESSIGE U. PASTEN-FOERMIGE STOFFE	T	63	55	69	70	336	417
		1000 DM	4 307	4 927	3 466	3 823	22 455	22 922
32 459	MASCHINEN ZUM VERSCHLIESSEN SONSTIGER PACKUNGEN	T	451	369	217	253	2 302	2 043
		1000 DM	14 858	13 292	8 056	10 376	71 557	66 438
32 461	EINSCHLAGMASCHINEN (OHNE SOLCHE FUER SAMMELPACKUNGEN)	T	271	245	370	307	1 618	1 793
		1000 DM	25 383	18 848	26 847	20 088	123 238	111 801
32 462	FUELL- U. VERSCHLIESSMASCHINEN	T	312	308	320	396	1 900	1 902
		1000 DM	21 775	24 190	19 049	29 924	134 969	122 921
32 463	FORM-, FUELL- U. VERSCHLIESSMASCHINEN FUER SCHLAUCH- U. SIEGELRANDBEUTEL	T	181	331	190	200	1 294	1 108
		1000 DM	9 685	14 769	11 754	10 761	65 807	65 975
32 464	FUER SONSTIGE PACKUNGEN (OHNE SCHLAUCH- U. SIEGELRANDBEUTEL)	T	622	591	363	693	3 461	3 224
		1000 DM	26 456	31 865	28 361	54 848	165 764	205 124
32 465	SAMMELPACKMASCHINEN	T	568	593	630	695	3 520	4 149
		1000 DM	14 469	17 941	17 472	21 470	110 364	124 571
32 466	ETIKETTIER-, BANDEROLIER- U. BANDUMKLEBE-MASCHINEN	T	175	209	176	188	1 390	1 154
		1000 DM	13 987	17 007	14 169	15 519	107 786	94 072
	EINZELAPPARATE U. -MASCHINEN FUER DIE CHEMISCHE U. VERWANDTE INDUSTRIE							
32 511	EINZELAPPARATE U. -MASCHINEN FUER STICK-STOFF- U. KUNSTDUENGERHERSTELLUNG (AUCH DUENGERMUEHLEN)	T	137	167	142	161	1 000	881
		1000 DM	1 498	1 823	1 692	1 980	12 576	10 589
32 512	HOCHDRUCKREINIGER (AUCH MIT DAMPFSTUFE)	T	1 339	1 204	1 226	1 250	6 897	7 646
		1000 DM	31 939	28 826	26 126	26 606	163 035	159 508
32 513	EINZELAPPARATE U. MASCHINEN ZUR HERSTELLUNG VON TECHNISCHEM FETTEN U. OELEN, ZUR EXTRAKTION U. HAERTUNG	T	105	85	147	73	582	521
		1000 DM	1 999	1 508	3 452	1 314	12 098	9 928
32 514	EINZEL-AUTOKLAVEN F. ALLGEM. CHEM. ZWECKE	T	153	76	161	177	491	801
		1000 DM	1 727	2 370	2 239	3 308	9 645	11 790
32 515	FILTER U. FILTERPRESSEN FUER ALLGEMEINE CHEMISCHE ZWECKE (OHNE LUFTFILTER U. ENTSTAUBUNGSAPPARATE)	T	1 246	720	848	1 921	5 893	5 255
		1000 DM	24 440	20 823	19 722	29 647	133 986	125 356
32 516	ZENTRIFUGEN FUER ALLGEMEINE CHEMISCHE ZWECKE	T	141	97	119	143	681	829
		1000 DM	6 670	5 952	6 383	7 041	33 567	42 669
32 517	RUEHRWERKE, KNET- U. MISHMASCHINEN FUER ALLGEMEINE CHEMISCHE ZWECKE	T	416	461	346	383	2 477	2 190
		1000 DM	7 775	10 510	8 447	9 812	52 548	54 780

5 PRODUKTION AUSGEWAHLTER ERZEUGNISSE

EB.-NR.	ERZEUGNIS	EINHEIT	1985		1986		JAN. BIS	JUN.
			MAI	JUNI	MAI	JUNI	1985	1986
32 518	EINZEL-WAERMEAUSTAUSCHER (SOWEIT NICHT ZU DAMPFKESSELN GEGHOREND), EINZELAPPARATE ZU KUEHLERN U. KAMINKUEHLERN	T 1000 DM	1 211 17 971	836 16 968	982 18 442	965 17 796	5 379 89 599	5 158 93 482
	EINZELAPPARATE U. -MASCHINEN FUER DIE MECHANISCHE WASSERBEHANDLUNG (OHNE FLUESSIGKEITSPUMPEN)							
32 519	FUER TRINK-, BRAUCH- U. KESSELSPEISE-WASSER	T 1000 DM	166 3 999	297 5 244	175 4 957	278 6 014	1 169 23 858	1 246 28 835
32 521	FUER ABWASSER	T 1000 DM	1 348 21 598	342 5 147	996 9 735	705 5 613	3 799 60 956	4 166 55 500
32 522	ANLAGEN FUER DIE ANORGANISCHE U. ORGANISCHE CHEMIE, FUER DIE GAERUNGS- U. STAERKE-INDUSTRIE	T 1000 DM	1 260 13 910	738 8 668	663 11 893	707 11 677	3 601 51 796	4 119 66 569
32 523	ANLAGEN ZUR LAGERUNG VON BRENNBAREN FLUESSIGKEITEN U. KRAFTSTOFFEN: GASTANK-ANLAGEN U. TANKSTELLEINRICHTUNGEN	T 1000 DM	913 11 410	919 10 934	1 470 13 016	1 563 16 176	5 152 59 674	8 031 77 536
32 524	TANKWAGENAUFBAUTEN OHNE FAHRGESTELL	T 1000 DM	351 6 125	587 8 808	626 9 774	716 12 536	2 249 39 797	2 736 43 857
32 525	WAERMEWIRTSCHAFTLICHE ANLAGEN (WAERME-AUSTAUSCHER) SOWEIT NICHT ZU DAMPFKESSELN GEGHOREND	T 1000 DM	1 418 22 467	1 187 21 580	1 274 23 757	1 180 23 980	7 076 121 560	7 775 160 910
32 526	WASSERRUECKKUEHLANLAGEN MITTELS LUFT	T 1000 DM	837 7 800	1 013 12 943	703 7 019	754 7 255	5 274 50 786	4 895 47 825
32 527	ANLAGEN FUER DIE GASERZEUGUNG, -WASCHUNG, -REINIGUNG U. -KUEHLUNG	T 1000 DM	180 3 378	250 3 251	40 1 746	101 3 125	1 092 16 331	626 14 838
32 528	ANLAGEN FUER DIE WASSERBEHANDLUNG AUF CHEMISCHEM UND/ODER BIOLOGISCHEM WEGE FUER TRINK-, BRAUCH- U. KESSELSPEISE-WASSER	T 1000 DM	554 13 522	1 574 24 686	691 15 884	670 16 608	5 796 97 880	4 416 96 813
32 529	AUF MECHANISCHEM WEGE FUER TRINK-, BRAUCH- U. KESSELSPEISE-WASSER	T 1000 DM	657 5 164	1 080 8 942	269 4 338	356 5 032	10 998 72 845	2 449 30 328
32 531	FUER ABWASSER	T 1000 DM	720 4 062	1 182 8 051	776 4 187	890 5 023	3 351 23 538	4 061 24 633
32 532	KRANE U. HEBEZEUGE (OHNE BAUKRANE) LAUFKRANE, HAENGEBAHNEN U. REGALBEDIEN-GERAETE	T 1000 DM	2 303 25 340	2 705 24 529	2 797 34 841	3 938 37 028	16 409 190 016	20 115 220 975
32 534	PORTAL- U. HALBPORTALDREHKRANE	T 1000 DM	1 418 11 495	1 476 13 131	" "	" "	6 610 56 824	" "
32 535	FAHRZEUGKRANE	T 1000 DM	3 323 53 697	2 698 43 013	4 638 77 246	4 394 72 190	15 841 236 406	22 480 365 770
32 536	LKW-LADEKRANE ZUM BE- U. ENTLADEN DER EIGENEN LADEFLAECHE	T 1000 DM	723 10 669	602 8 534	708 9 297	717 9 586	4 010 56 433	4 425 58 257
32 537	ANDERE NICHT GENANNT DREHKRANE	T 1000 DM	477 6 884	568 6 027	1 382 19 304	1 815 28 107	3 024 39 934	4 900 69 228
32 539	HYDRAULISCHE HEBEBUEHNEN LADEBORDWAENDE, UEBERLADEBRUECKEN, IN DUSTRIEHEBEBUEHNEN U. -HUBTISCHE	T 1000 DM	674 9 226	642 8 228	669 8 030	698 9 262	3 575 46 679	4 086 58 646
32 541	HUBARBEITSBUEHNEN	T 1000 DM	311 4 940	293 4 562	238 4 511	252 4 708	1 494 26 132	1 325 24 162
32 542	FAHRZEUGWARTUNGSBUEHNEN	T 1000 DM	542 4 276	482 4 229	622 3 902	635 4 487	2 996 25 168	3 179 22 617
32 543	ELEKTROKETTENZUEGE, ELEKTROKETTEN-ZUGLAUFKATZEN	T 1000 DM	160 4 193	138 3 550	181 4 738	241 6 367	952 25 187	1 178 31 094
32 544	ELEKTROSEILZUEGE, ELEKTROSEILZUG-LAUFKATZEN	T 1000 DM	535 10 638	508 9 814	504 10 211	552 11 552	2 948 58 048	3 423 71 706
32 545	SCHRAUBENWINDEN, SPINDELHEBEBOECKE U. -KIPPEINRICHTUNGEN SOWIE ANDERE SPINDEL-HEBEZEUGE	T 1000 DM	692 3 824	677 3 824	629 3 406	788 4 338	4 911 31 064	4 500 24 752
32 546	GABELSTAPLER (LASTAUFNAHME FREITRAGEND)	T 1000 DM	8 576 84 216	8 859 87 001	8 648 91 008	9 215 94 879	44 557 429 073	53 441 552 535
32 547	HOCHHUBWAGEN MIT MOTORISCHEM FAHR- U. HUBANTRIEB	T 1000 DM	923 15 136	987 15 950	889 12 647	1 073 14 896	4 485 68 209	6 028 84 223
32 548	NIEDERHUBWAGEN (HUBHOEHE UNTER 1 M)	T 1000 DM	683 9 153	585 7 090	840 10 670	783 9 663	3 358 39 063	4 807 61 292
32 549	STETIGFOERDERER FUER SCHUETTIGUT BANDFOERDERER FUER SCHUETTIGUT, ORTSFEST U. RUECKBAR	T 1000 DM	1 865 13 697	2 099 16 460	2 198 14 802	2 447 17 444	12 009 68 171	15 064 96 271
32 551	GLIEDERBAND-, PLATTENBAND-, TROGBAND- U. KASTENBANDFOERDERER, ORTSFEST ODER FAHRBAR	T 1000 DM	711 4 337	1 603 8 315	1 530 8 838	1 216 6 364	7 158 40 027	8 216 44 412
32 552	BECHERWERKE MIT FESTEN BECHERN, PENDEL-BECHERWERKE	T 1000 DM	377 2 599	354 2 523	216 1 494	603 3 162	2 292 15 364	1 996 11 849

5 PRODUKTION AUSGEWAHLTER ERZEUGNISSE

EB.-NR.	ERZEUGNIS	EINHEIT	1985		1986		JAN. BIS 1985	JUN. 1986
			MAI	JUNI	MAI	JUNI		
32 553	TROGKETTEN- U. KRATZERFOERDERER	T	589	510	513	400	3 213	2 930
		1000 DM	6 201	5 052	4 400	3 862	31 065	26 320
32 554	SCHNECKENFOERDERER U. SCHNECKENROHR- FOERDERER	T	677	744	611	996	4 483	4 002
		1000 DM	3 648	4 299	3 800	5 258	24 369	22 171
32 555	SCHWINGFOERDERER (WUCHTFOERDER), SCHUETTELRUTSCHEN, SCHWINGRINNEN, WENDEL- SCHWINGRINNEN	T	507	466	570	779	2 765	3 482
		1000 DM	10 752	10 272	11 610	16 589	58 691	71 367
32 557	STETIGFOERDERER FUER STUECKGUT BANDFOERDERER, ORTSFEST, FAHRBAR U. TRAGBAR, STAHLFOERDERBAENDER, SCHRAEGSTAPLER	T	1 520	1 795	1 530	1 269	9 046	9 185
		1000 DM	14 827	18 302	18 963	15 282	91 469	100 163
32 558	KREISFOERDERER, SCHLEPPKREISFOERDERER (OHNE UNTERFLURFOERDERER)	T	721	768	1 098	2 111	5 315	6 206
		1000 DM	8 072	9 424	12 206	25 819	63 717	73 752
32 559	SCHLEPPKETTENFOERDERER	T	177	222	673	419	1 653	2 844
		1000 DM	1 945	2 685	7 861	4 058	20 821	38 280
32 561	WANDERTISCHE U. FLIESSARBEITSTISCHE	T	36	84	201	142	414	745
		1000 DM	1 031	2 203	3 434	2 667	13 805	13 469
32 562	ROLLEN-, ROELLCHENBAHNEN, ROELLCHEN- LEISTEN, KUGELTISCHE, DURCHLAUFREGALE	T	1 561	1 755	1 395	1 905	9 144	10 684
		1000 DM	17 178	16 896	11 434	16 324	86 330	89 312
	AUFZUEGE							
32 563	ELEKTRISCHE PERSONENAUFZUEGE ALS SEILAUFZUEGE	T	2 226	3 411	1 828	2 216	14 713	11 773
		1000 DM	20 383	31 416	16 204	21 492	135 570	117 133
32 564	ELEKTRISCHE LASTENAUFZUEGE ALS SEILAUFZUEGE	T	249	249	332	378	1 623	2 249
		1000 DM	1 769	2 085	2 141	2 508	12 456	14 593
32 565	HYDRAULISCHE AUFZUEGE	T	2 613	2 752	2 039	2 337	15 207	12 753
		1000 DM	16 115	18 316	14 268	16 719	101 143	88 053
32 566	FAHRTREPPEN U. FAHRSTEIGE	T	1 074	1 205	1 411	1 408	7 881	7 499
		1000 DM	13 491	19 619	19 418	19 714	104 112	101 919
32 571	GEWINNUNGSMASCHINEN F. D. BERGBAU UNTERTAGE	T	332	278	407	363	2 198	2 940
		1000 DM	7 679	7 405	10 559	9 374	53 052	75 769
32 573	LADEMASCHINEN NUR FUER DEN UNTERTAGEBETRIEB, GESTEINSBOHRMASCHINEN	T	550	634	1 080	698	4 265	4 861
		1000 DM	8 409	11 654	22 203	13 649	74 446	85 918
	PAPIER- U. DRUCKEREIMASCHINEN							
32 621	MASCHINEN U. APPARATE ZUR HERSTELLUNG VON HOLZSCHLIFF, ZELLSTOFF, PAPIER U. PAPPE	T	1 127	1 359	6 493	6 481	8 754	17 991
		1000 DM	21 311	26 524	108 262	57 637	137 410	264 428
32 622	ROLLENSCHNEIDE- U. -WICKELMASCHINEN	T	146	313	646	668	2 153	2 855
		1000 DM	6 327	11 399	17 064	21 057	83 900	93 405
32 623	LAENGS- U. QUERSCHNEIDER	T	195	230	192	480	1 893	1 906
		1000 DM	5 851	11 702	10 081	20 423	72 052	76 182
32 625	MASCHINEN FUER DIE HERSTELLUNG VON BRIEFUM- SCHLAEGEN, PAPIERTUETEN, -BEUTELN U. SAECKEN	T	223	393	329	366	1 665	1 736
		1000 DM	11 568	21 644	17 596	17 610	92 133	87 125
32 626	ROLLENDRUCKMASCHINEN	T	1 468	2 188	2 355	1 626	10 329	10 930
		1000 DM	46 790	89 292	87 391	74 464	396 203	440 339
32 627	BOGENDRUCKMASCHINEN FUER DEN OFFSETDRUCK	T	5 014	4 731	4 837	5 967	29 422	29 410
		1000 DM	197 301	177 262	196 431	241 963	1 134 947	1 185 514
32 628	HILFSAPPARATE FUER DRUCKMASCHINEN, MA- SCHINEN U. GERAETE FUER DIE SATZ- U. REPRODUKTIONSTECHNIK	T	1 225	1 118	1 051	1 476	6 492	6 757
		1000 DM	98 860	91 478	87 146	99 376	564 334	495 231
	GROSS- U. SCHNELLWAAGEN							
32 629	LAGENTISCHWAAGEN, ELEKTROMECHANISCH	T	64	85	*	*	427	*
		1000 DM	17 427	23 248	*	*	117 133	*
	TEXTILMASCHINEN							
	AUFBEREITUNGS- U. VORBEREITUNGSMASCHINEN FUER DIE SPINNEREI							
32 633	VON BAUMWOLLE	T	1 218	733	985	1 375	6 373	6 944
		1000 DM	15 140	13 320	16 167	19 471	98 550	103 614
32 634	DUESENSPINNMASCHINEN U. NACHBEHANDLUNGS- MASCHINEN FUER ZELLULOISISCHE U. SYNTHETISCHE FASERN U. FAEDEN	T	1 430	1 663	2 019	1 137	8 041	12 289
		1000 DM	29 943	35 652	50 136	28 081	186 122	297 346

5 PRODUKTION AUSGEWAHLTER ERZEUGNISSE

EB.-NR.	ERZEUGNIS	EINHEIT	1985		1986		JAN. BIS	JUN.
			MAI	JUNI	MAI	JUNI	1985	1986
VORBEREITUNGS- U. HILFSMASCHINEN								
FUER DIE WEBEREI								
32 636	SPUL-, HASPEL- U. WICKELMASCHINEN	T	774	773	880	1 077	5 382	6 606
		1000 DM	21 304	22 586	27 146	29 200	153 754	164 694
32 637	SCHAER-, ZETTEL- U. SCHLICHTMASCHINEN	T	183	386	423	573	1 493	2 419
		1000 DM	3 672	8 611	8 651	11 985	32 876	56 132
32 638	FACHBILDEMASCHINEN	T	546	635	670	607	3 281	3 796
		1000 DM	7 439	9 106	9 709	9 544	45 533	55 925
32 639	WEBMASCHINEN (OHNE BANDWEBMASCHINEN)	T	716	541	724	555	3 765	3 933
		1000 DM	17 892	13 462	20 180	18 657	94 167	112 485
32 641	BLEICHEREI- U. FAERBEREIMASCHINEN U. -APPARATE, WASCHMASCHINEN (OHNE WAESCHEREIMASCHINEN U. HAUSHALTSMASCH- MASCHINEN) SOWIE WALKEN	T	1 039	1 091	1 373	1 317	6 434	7 708
		1000 DM	24 466	25 575	34 052	27 803	147 189	177 627
32 642	APPRETUR-, MERCERISIERMASCHINEN, PRESSEN FUER DIE TEXTILINDUSTRIE (OHNE SOLCHE FUER HUETE, OBERBEKLEIDUNG UND WAESCHE)	T	320	336	275	255	1 971	1 798
		1000 DM	8 721	8 971	6 845	5 216	53 483	41 934
32 645	RUNDSTRICK- U. RUNDWIRKMASCHINEN (ZYLINDERDURCHMESSER UEBER 165 MM)	T	444	303	381	370	2 488	2 508
		1000 DM	13 832	10 574	14 358	14 026	79 539	90 071
32 646	FLACHKULIERWIRKMASCHINEN (COTTONMASCHINEN) FLACHKETTENWIRKMASCHINEN, RASCHELMASCHINEN	T	860	954	798	944	5 370	5 961
		1000 DM	14 006	16 934	12 955	16 596	91 393	97 889
32 647	FLACHSTRICKMASCHINEN	T
		1000 DM
32 648	SPINDELN U. SPINDELTEILE	T	310	369	433	475	1 820	2 991
		1000 DM	8 008	10 347	17 910	19 526	51 828	122 639
NAEHMASCHINEN								
STIEPSTICHNAEHMASCHINEN								
32 652	MIT HORIZONTALER GREIFERWELLE	T	120	104	109	106	892	755
		1000 DM	8 836	7 743	8 661	8 867	44 026	58 860
32 653	MIT VERTIKALER GREIFERWELLE	T	103	99	80	86	650	599
		1000 DM	10 833	10 305	10 082	9 798	67 414	63 198
32 654	LINIENNAHTNAEHMASCHINEN (AUCH ZICK-ZACK- NAEHMASCHINEN)	T	17	27	21	24	139	130
		1000 DM	2 183	3 382	2 737	2 590	17 267	16 675
32 655	UEBERDECKNAHT-, UEBERWENDLING- U. SICHERHEITSNHTNAEHMASCHINEN	T	21	17	10	16	124	83
		1000 DM	3 480	2 641	1 986	2 918	19 753	14 908
32 656	STICHGRUPPEN-NAEHAUTOMATEN	T	26	22	32	32	171	183
		1000 DM	3 372	2 935	4 212	4 613	22 003	26 205
32 657	NAEHAUTOMATEN MIT AUTOMATISCHER NAEHGUT- FUEHRUNG (MIT SELBST HERGESTELTLEM OBERTEIL)	T	67	82	116	122	432	635
		1000 DM	5 976	6 560	8 360	10 621	34 648	53 265
MASCHINEN FUER DIE LEDER-, SCHUH- U. LEDER- WARENHERSTELLUNG								
32 658	LEDERHERSTELLUNGSMASCHINEN	T	115	232	130	125	917	821
		1000 DM	3 258	4 599	2 949	3 636	21 538	21 615
32 659	MASCHINEN FUER MODELL- U. SCHAFTHER- STELLUNG, BODENBEARBEITUNG U. ABSATZBAU	T	137	124	180	174	734	954
		1000 DM	1 850	2 053	2 661	2 353	10 973	14 000
32 661	MASCHINEN FUER ZWICKEREI U. BODENBE- FESTIGUNG	T	144	199	235	206	1 017	951
		1000 DM	6 159	5 091	6 108	5 765	29 432	25 540
32 711	FEUERWEHR-AUFBAUTEN FUER KRAFTFAHRGROSS- GERAETE	T	437	564	437	729	2 578	2 906
		1000 DM	7 592	10 804	6 973	12 059	46 601	60 228
SCHWERARMATUREN IN STANDARDAUSFUEHRUNG								
ABSPERRARMATUREN								
32 712	AUS GUSSEISEN	T	4 278	3 916	4 457	4 967	27 165	30 065
		1000 DM	36 649	35 238	39 350	42 698	222 651	257 855
32 713	AUS STAHL	T	2 280	2 165	2 124	2 225	12 932	13 603
		1000 DM	47 044	45 249	43 711	47 587	261 609	280 190
32 714	AUSGLEICHS- U. VERBINDUNGSARMATUREN AUS ALLEN WERKSTOFFEN	T	1 525	1 447	1 466	1 661	8 963	9 157
		1000 DM	26 597	25 525	29 279	33 016	159 905	183 979
SCHWERARMATUREN FUER SONDERVERWENDUNGEN								
ARMATUREN FUER WASSERGEWINNUNG U. -VERTEILUNG SOWIE FUER ABWASSER								
32 715		T	889	778	825	735	4 682	5 010
		1000 DM	9 381	7 694	9 230	6 880	47 099	51 072
32 716	ERDOEL- U. ERDGASARMATUREN	T	775	504	834	1 274	3 907	7 038
		1000 DM	8 434	6 257	8 761	12 759	42 903	71 150
32 717	WASSERARMATUREN FUER DIE HAUSINSTALLATION	T	1 526	1 463	1 301	1 504	9 156	8 919
		1000 DM	23 820	22 447	21 974	25 728	140 298	144 683
32 718	SANITAERE ARMATUREN	T	4 505	4 259	4 259	4 633	27 053	27 432
		1000 DM	123 467	114 310	108 309	126 383	737 119	756 315
32 719	DAMPF- U. HEIZUNGSARMATUREN	T	1 181	1 182	1 131	1 375	6 817	7 849
		1000 DM	27 231	29 121	28 724	36 403	167 160	200 585
32 721	ARMATUREN FUER GETRAENKE- U. NAHRUNGS- MITTELBEREITUNG U. -VERTEILUNG	T	604	611	783	777	3 501	4 027
		1000 DM	13 742	13 326	15 989	17 943	78 351	88 566
32 722	ARMATUREN FUER GAS- U. LUFTVERTEILUNGS- U. -VERBRAUCHSANLAGEN	T	602	574	547	627	3 939	3 567
		1000 DM	13 716	13 231	12 912	14 009	85 440	81 093

5 PRODUKTION AUSGEWAHLTER ERZEUGNISSE

EB.-NR.	ERZEUGNIS	EINHEIT	1985		1986		JAN. BIS JUN.	
			MAI	JUNI	MAI	JUNI	1985	1986
32 723	PLATTENVENTILE U. ARMATUREN FUER ANDERE ANWENDUNGSGEBIETE (OHNE SCHWERARMATUREN, ARMATUREN FUER WASSERVERBRAUCHSANLAGEN, FEUERLOESCHARMATUREN SOWIE OHNE ARMATUREN FUER SICHERUNG, REGELUNG, UEBERWACHUNG, OELHYDRAULIK U. PNEUMATIK)	T 1000 DM	621 16 704	648 16 532	744 18 460	716 19 011	4 006 103 168	4 688 119 304
32 724	SICHERHEITSARMATUREN GEGEN DRUCK- U. TEMPERATURUEBERSCHREITUNG	T 1000 DM	317 12 236	351 12 596	360 12 644	347 13 113	2 024 74 827	2 322 84 243
32 725	REGELARMATUREN	T 1000 DM	1 206 38 742	1 112 35 166	1 075 36 508	1 284 41 320	6 914 219 608	7 606 240 008
32 726	WEGE-, DRUCK-, STROM- U. SPERRVENTILE FUER DIE OELHYDRAULIK	T 1000 DM	1 620 67 546	1 609 69 033	1 644 73 909	1 711 77 156	9 995 401 335	10 707 459 329
32 727	FUER DIE PNEUMATIK	T 1000 DM	672 33 677	585 29 097	661 31 745	660 35 940	3 848 194 319	4 368 209 432
EINZELGERAETE FUER OELHYDRAULISCHE ANLAGEN U. PNEUMATISCHE STEUERUNGEN								
32 728	HYDROMOTOREN (VERDRAENGERMOTOREN)	T 1000 DM	523 16 147	491 16 494	528 18 925	614 22 039	3 012 98 660	3 456 119 291
32 729	HYDROZYLINDER (OHNE BREMSZYLINDER FUER FAHRZEUGE)	T 1000 DM	2 218 32 132	2 214 31 490	2 436 40 976	2 717 45 544	13 219 189 992	16 161 260 556
32 731	KOMPLETTE HYDROAGGREGATE	T 1000 DM	770 18 392	721 18 404	783 20 089	726 20 401	4 133 100 823	4 551 116 700
32 732	PNEUMATIKZYLINDER (OHNE BREMSZYLINDER FUER FAHRZEUGE)	T 1000 DM	701 21 903	677 20 268	787 21 374	817 25 001	4 310 129 264	5 035 143 649
ZAHNRAEDER U. GETRIEBE								
32 733	STIRNRAEDER U. STIRNRAEDERGETRIEBE	T 1000 DM	2 934 33 016	2 846 32 991	2 739 36 200	3 135 37 614	17 805 199 414	17 777 226 808
ZAHNRADGETRIEBE FUER STATIONAERE ZWECKE (OHNE STUFENLOS EINSTELLBARE GETRIEBE)								
32 734	STIRNADGETRIEBE	T 1000 DM	2 133 36 246	1 984 32 297	2 377 39 794	2 207 38 877	12 138 196 254	13 061 220 538
32 735	KEGELRAD- U. KEGELSTIRNADGETRIEBE	T 1000 DM	607 15 192	664 15 187	872 18 473	1 020 19 854	3 946 88 482	5 083 108 140
32 736	SCHNECKENGETRIEBE	T 1000 DM	892 14 645	850 14 093	958 15 540	939 16 176	5 095 82 567	5 653 96 679
32 737	PLANETENGETRIEBE (OH. TURBOPLANETENGETR.)	T 1000 DM	672 13 340	675 14 044	586 12 091	658 13 208	3 885 80 002	4 232 88 664
32 738	MOTORGETRIEBE	T 1000 DM	1 142 18 207	1 091 18 014	1 178 18 970	1 256 20 916	6 395 106 991	7 186 117 308
ZAHNRADGETRIEBE								
32 739	FUER LANDMASCHINEN	T 1000 DM	3 076 34 502	3 010 33 662	2 686 30 116	3 039 34 326	17 264 193 561	16 256 182 657
32 741	FUER SELBSTFAHRENDE GERAETE FUER DIE BALWIRTSCHAFT	T 1000 DM	2 322 29 823	2 600 32 926	2 555 32 928	1 988 26 462	13 281 169 639	14 689 188 566
32 742	STUFENLOS EINSTELLBARE GETRIEBE (OHNE SOLCHE FUER KRAFTFAHRZEUGE)	T 1000 DM	1 447 50 437	1 172 38 576	1 339 45 281	1 464 49 353	8 032 274 306	8 648 292 721
32 743	WAEHLZLAGER (OHNE SOLCHE AUS KUNSTSTOFF)	T 1000 DM	10 987 295 117	9 674 262 505	10 651 287 251	11 350 316 521	66 065 1 757 309	69 509 1 882 625
KUPPLUNGEN (OHNE SOLCHE FUER KRAFTFAHRZEUGE)								
32 744	GELENKWELLEN U. GELENKKUPPLUNGEN	T 1000 DM	1 045 13 686	805 11 286	1 020 13 414	1 075 14 773	5 254 72 114	6 842 90 227
32 745	DREHELASTISCHE KUPPLUNGEN	T 1000 DM	806 9 859	708 8 667	754 9 846	882 10 243	4 851 57 089	5 045 59 880
32 746	REIBUNGSKUPPLUNGEN	T 1000 DM	312 9 118	336 9 299	347 10 076	366 10 656	1 946 55 821	2 207 64 614
32 747	MAGNETKUPPLUNGEN	T 1000 DM	526 14 215	483 12 816	535 13 752	633 16 280	3 096 78 290	3 456 90 949
32 748	FLACH- U. KEILRIEMENANTRIEBE SOWIE SONSTIGE ZUGORGANANTRIEBE	T 1000 DM	643 4 277	604 3 801	645 4 236	656 4 446	3 700 22 958	4 006 27 007
32 749	BRENNER U. FEUERUNGEN FUER FLUESSIGE BRENNSTOFFE	T 1000 DM	636 23 714	682 25 111	582 23 023	735 29 626	4 617 171 859	4 459 176 101
32 751	SCHIFFSPROPELLER	T 1000 DM	446 12 333	444 10 381	321 7 966	319 10 641	2 760 73 902	2 185 60 852
STRASSENFAHRZEUGE								
33 119	PERSONENKRAFTWAGEN (AUCH DREIRAEDRIG) U. KLEINOMNIBUSSE (BIS 9 SITZPLAETZE) 1)	ST 1000 DM	325 766 6 460 171	308 447 6 031 471	313 466 6 383 470	344 136 7 121 673	2 046 975 38 921 141	2 078 762 42 702 306
33 129	KOMBINATIONSKRAFTWAGEN (MEHRZWECKWAGEN) (AUCH DREIRAEDRIG) 1)	ST 1000 DM	24 257 421 938	23 534 388 733	25 540 444 386	28 118 505 767	159 676 2 794 948	164 189 2 958 668
LIEFER- U. LASTKRAFTWAGEN (AUCH DREIRAEDRIG) (OHNE KOMMUNALFAHRZEUGE), AUCH MOTOR-CARAVANS								
33 131	BIS 6,0 T ZULAESSIGES GESAMTGEWICHT 1)	ST 1000 DM	14 146 293 066	14 289 283 303	14 822 320 144	17 875 333 334	89 491 1 853 887	96 923 1 968 627

1) EINSCHL. FAHRGESTELLE MIT MOTOR.

5 PRODUKTION AUSGEWAHLTER ERZEUGNISSE

EB.-NR.	ERZEUGNIS	EINHEIT	1985		1986		JAN. BIS JUN.	
			MAI	JUNI	MAI	JUNI	1985	1986
33 150	OMNIBUSSE U. OBUSSE (OHNE KLEINOMNIBUSSE BIS 9 SITZPLAETZE) 1)	ST 1000 DM	1 715 259 491	1 350 248 163	872 212 984	871 227 213	8 906 1 435 322	5 837 1 396 699
33 180	VERBRENNUNGSMOTOREN FUER KRAFTWAGEN	ST *	.	.	401 973	434 783	.	2 642 904
33 210	STRASSENZUGMASCHINEN	ST 1000 DM	1 409 188 225	1 552 214 917	1 535 198 720	1 950 269 873	9 417 1 209 869	9 613 1 259 326
33 319	ZUBEHOER, EINZEL- U. ERSATZTEILE FUER KRAFTWAGEN- U. KRAFTRADMOTOREN	1000 DM	1 051 189	955 484	1 092 793	1 120 876	6 209 300	6 732 843
33 321	RAHMEN, RAEDER U. FELGEN FUER KRAFTWAGEN	1000 DM	146 287	132 620	151 566	156 405	837 167	954 876
33 339	TRIEBWERKSTEILE U. LENKUNGEN FUER KRAFTWAGEN U. -RAEDER	1000 DM	548 964	517 205	581 895	558 830	3 312 983	3 594 627
33 341	KUEHLER, -TEILE (EINSCHL. KUEHLERTRAEGERN U. -JALOUSIEN)	1000 DM	36 507	36 670	35 665	41 693	235 603	254 019
33 343	BREMSAGGREGATE FUER KRAFTFAHRZEUGE U. ANHAENGER	1000 DM	177 286	178 389	195 466	207 879	1 040 107	1 238 862
33 347	STOSSDAEMPFER U. STOSSDAEMPFERTEILE	1000 DM	82 464	76 758	82 617	88 895	483 859	541 232
33 351	AUTOHEIZUNGEN UND -ENTLUEFTUNGEN	1000 DM	60 058	57 956	55 607	61 327	370 609	394 495
33 371	KRAFTWAGENZUBEHOER FUER KAROSSERIEN, AUFBAUTEN U. INNENAUSSTATTUNGEN (OHNE SICHERHEITSGURTE)	1000 DM	232 617	216 702	236 420	267 716	1 384 921	1 518 831
33 411	KAROSSERIEN FUER PERSONENKRAFTWAGEN	ST 1000 DM	12 259 97 004	11 986 109 858	11 182 95 277	12 285 107 031	73 533 599 948	68 387 549 366
33 419	AUFBAUTEN FUER NUTZFAHRZEUGE	ST 1000 DM	5 350 90 612	5 498 100 849	5 977 92 528	5 913 92 454	31 430 528 340	34 262 496 723
33 454	KRAFTWAGENANHAENGER ZUR LASTENBEFOERDERUNG (OHNE SATTELANHAENGER U. SOLCHE MIT SPEZIALAUFBAUTEN), MEHRACHSIG	ST 1000 DM	1 047 28 477	1 138 31 859	1 068 28 810	1 104 29 227	6 818 175 473	6 383 172 401
33 456	MOBILHEIME, CAMPING- U. SONSTIGE WOHNANHAENGER	ST 1000 DM	4 495 51 966	4 208 46 688	5 150 57 618	5 933 64 000	25 837 308 888	32 867 372 316
33 458	SATTELANHAENGER ZUR LASTENBEFOERDERUNG	ST 1000 DM	831 34 210	625 21 354	714 43 584	630 24 495	3 943 156 911	3 598 155 888
33 459	MIT SPEZIALAUFBAUTEN (OHNE SOLCHE ZUR PERSONENBEFOERDERUNG)	ST 1000 DM	137 19 001	120 16 504	122 11 553	123 9 333	728 76 416	799 65 459
33 750	FAHRRADER (OHNE SPIELFAHRRADER)	ST 1000 DM	313 727 59 323	296 658 56 832	333 760 64 371	346 346 67 118	1 675 683 309 930	1 904 969 357 065
33 761	FAHRRADRAHMEN	ST 1000 DM	63 357 3 345	58 447 3 119	50 638 3 097	55 997 3 376	344 920 18 816	282 184 16 961
ELEKTROTECHNISCHE ERZEUGNISSE								
36 114	GLEICHSTROMMOTOREN U. -GENERATOREN	1000 ST 1000 DM	1 868 89 023	1 580 80 846	1 594 81 879	2 036 92 357	10 955 514 883	11 531 537 974
36 115	EINPHASEN-WECHSELSTROMMOTOREN (EINSCHL. GETRIEBEMOTOREN)	1000 ST 1000 DM	2 179 64 842	2 127 62 947	1 980 60 391	2 199 69 656	12 792 393 010	13 418 410 629
36 116	DREHSTROM- U. ZWEIPHASEN-WECHSELSTROMMOTOREN	1000 ST 1000 DM	354 162 425	331 158 277	326 164 635	312 171 471	2 003 935 201	1 951 1 032 129
36 117	WECHSELSTROMGENERATOREN, TURBOGENERATOREN	ST 1000 DM	2 206 15 412	1 963 19 399	2 925 14 602	2 653 17 067	12 517 156 789	15 681 131 440
36 118	STROMERZEUGUNGSAGGREGATE (OHNE SCHWEISSSTROMERZEUGUNGSAGGREGATE) ANGETRIEBEN DURCH DIESELMOTOREN U. SONSTIGE KRAFTMASCHINEN (OHNE OTTOMOTOREN)	ST 1000 DM	653 36 554	475 25 595	282 15 414	285 12 439	2 937 122 875	1 846 107 693
36 123	TRANSFORMATOREN MIT FLUESSIGKEITSISOLATION	ST 1000 DM	1 160 40 908	1 506 86 578	1 229 48 325	1 305 40 740	7 593 310 321	7 804 274 208
36 124	TROCKENTRANSFORMATOREN BIS 16 KVA (OHNE STELL-(REGEL-)TRANSFORMATOREN)	1000 ST 1000 DM	3 271 41 872	2 930 39 018	3 307 41 424	3 401 47 150	18 328 236 388	20 561 274 627
36 134	EINKRISTALLGLEICRICHTERELEMENTE U. -SAETZE, THYRISTOREN, TRIACS U. DGL.	T 1000 DM	130 21 371	107 19 533	120 20 585	120 20 025	732 121 581	713 126 462
36 136	HALBLEITER-STROMRICHTERGERAETE	T 1000 DM	1 622 82 099	1 651 87 845	1 845 96 409	1 952 107 434	9 645 480 333	11 776 602 087
36 159	AKKUMULATOREN	T 1000 DM	15 197 133 522	14 590 112 228	13 660 113 905	14 324 122 903	93 742 725 485	91 224 763 927
36 219	HOCHSPANNUNGSSCHALTFLIDER	ST 1000 DM	3 380 67 819	3 066 65 556	3 045 51 781	3 349 61 730	16 749 351 046	16 950 338 761

1) EINSCHL. FAHRGESTELLE MIT MOTOR.

5 PRODUKTION AUSGEWAHLTER ERZEUGNISSE

EB.-NR.	ERZEUGNIS	EINHEIT	1985		1986		JAN. BIS JUN.	
			MAI	JUNI	MAI	JUNI	1985	1986
	NIEDERSpannungSSCHALTGERAETE U. -ANLAGEN UNTER 1000 V							
36 221	EINFACHE HANDSCHALTGERAETE	1000 ST	534	490	518	631	3 144	3 537
		1000 DM	15 785	14 575	14 516	16 849	93 956	98 865
36 222	BEFEHLSCHALTER (OHNE SCHNAPPSCHALTER)	1000 ST	3 478	2 969	3 087	3 322	19 026	20 157
		1000 DM	41 722	35 716	41 707	46 079	234 903	270 643
36 223	SCHLOSSSCHALTER	1000 ST	402	405	392	435	2 450	2 561
		1000 DM	27 368	29 712	27 906	33 166	178 678	193 582
36 224	SCHUETZE	1000 ST	1 584	1 589	1 622	1 829	9 836	10 989
		1000 DM	49 320	48 468	47 008	52 283	296 136	311 158
36 225	TEMPERATURWAECHTER (NICHT F. RAUMHEIZUNG)	1000 ST	6 326	5 240	6 186	7 923	36 631	43 990
		1000 DM	27 547	23 852	27 575	31 399	163 603	182 600
36 226	SCHALTFELDER, SCHALTSCHRAENKE U. SCHALTAFELN	1000 ST	89	80	75	93	499	479
		1000 DM	92 312	90 915	95 561	107 273	511 528	560 864
36 227	GEKAPSELTE VERTEILUNGEN	1000 ST	103	111	90	110	665	661
		1000 DM	21 949	23 082	21 913	23 667	131 127	130 762
	INSTALLATIONSGERAETE BIS 1000 V							
36 231	INSTALLATIONSSCHALTER, NICHT REGELBAR	1000 ST	3 683	3 334	3 537	3 315	22 542	22 926
		1000 DM	17 546	16 432	17 125	15 477	106 345	107 220
36 233	STECKDOESEN	1000 ST	6 476	6 027	6 503	6 595	41 408	45 214
		1000 DM	18 306	17 220	18 856	19 019	118 357	129 407
36 234	VERTEILUNGSTAFELN U. -SCHRAENKE	1000 ST	87	84	83	100	525	527
		1000 DM	9 234	12 028	10 932	13 006	59 750	69 733
36 235	ZAEHLERTAFELN U. -SCHRAENKE	1000 ST	81	74	42	47	520	306
		1000 DM	13 072	12 389	11 390	12 070	79 180	75 772
36 238	INSTALLATIONSELBSTSCHALTER (OHNE MOTOR- SCHUTZSCHALTER)	1000 ST	2 736	2 858	3 025	2 565	16 443	17 277
		1000 DM	26 767	28 187	30 394	27 302	154 284	177 218
36 239	KLEMMEN, REIHENKLEMMEN U. DGL.	1000 ST	114 307	100 271	126 369	126 995	665 226	754 957
		1000 DM	41 432	36 987	43 812	48 084	238 653	288 702
36 259	ISOLIERTE DRAEHTE U. LEITUNGEN	T	38 318	36 911	38 994	42 116	228 163	244 684
		1000 DM	331 786	312 103	313 535	333 688	1 942 930	2 005 359
36 261	STARKSTROMKABEL (OHNE SCHIFFS-, OEL- U. DRUCKKABEL)	T	18 373	18 328	18 746	20 254	104 063	108 875
		1000 DM	108 796	102 378	108 473	111 059	590 137	609 706
36 262	FERNMELDEKABEL	T	8 949	8 357	6 614	7 264	48 949	41 815
		1000 DM	93 291	85 822	68 935	74 415	502 083	430 733
36 265	HOCHFREQUENZKABEL	T	1 851	1 654	1 357	1 573	11 447	9 737
		1000 DM	19 024	17 973	13 530	15 396	122 837	101 541
	ELEKTROWERKZEUGE BIS 2 KW							
36 311	ELEKTRISCHE HANDBOHRWERKZEUGE	1000 ST	146	123	122	145	903	789
		1000 DM	22 386	19 528	19 364	22 567	142 379	124 122
36 312	ELEKTRISCHE SCHLEIF- U. POLIERWERKZEUGE (BIS 300 MM SCHEIBENDURCHMESSER)	1000 ST	229	249	191	213	1 464	1 345
		1000 DM	30 470	33 236	29 125	32 927	212 524	202 746
36 314	ELEKTRISCHE KREIS- U. KETTENSAEGEN, STICH- SAEGEN, FRAES- U. HOBELWERKZEUGE	1000 ST	132	125	105	116	868	766
		1000 DM	19 009	20 894	17 289	19 661	132 774	125 010
	ELEKTRISCHE HAUSHALTSGERAETE							
36 351	ELEKTROVOLLHERDE, ELEKTROBACKOEFEN (EINBAUGERAETE)	1000 ST	74	67	71	95	469	510
		1000 DM	47 160	43 238	48 487	62 277	292 976	330 737
36 353	ELEKTRISCHE HAUSHALTS-KAFFEE- U. -TEE- BEREITER MIT EINEM NUTZINHALT BIS 2 L	1000 ST	625	511	616	722	3 989	4 128
		1000 DM	28 633	21 847	27 945	31 870	181 376	185 701
36 357	ELEKTRISCHE SPEICHERHEIZGERAETE, ORTSFEST	1000 ST	23	19	23	22	144	176
		1000 DM	12 489	11 088	12 141	11 608	80 957	94 621
36 358	ELEKTROBUEGELEISEN	1000 ST	429	344	340	428	2 656	2 502
		1000 DM	20 500	17 950	17 679	22 527	132 709	129 992
36 359	ELEKTRISCHE HEIZELEMENTE, -STAEBE U. -EINSAETZE, AUCH EINSATZKOCHPLATTEN	1000 ST	4 268	3 791	3 817	4 112	22 829	22 036
		1000 DM	31 282	29 291	31 389	33 315	177 677	197 907
36 372	ELEKTRISCHE HANDRUEHR- U. -MIXGERAETE	1000 ST	100	103	74	85	594	529
		1000 DM	12 085	12 338	8 786	10 475	67 819	64 463
36 373	ELEKTRISCHE RUNDSCHEIDEMASCHINEN	1000 ST	62	62	64	74	388	435
		1000 DM	4 916	4 844	4 930	5 567	31 634	34 802
36 374	GESCHIRRSPUELMASCHINEN FUER DEN HAUSHALT	1000 ST	109	93	109	127	640	788
		1000 DM	75 080	63 370	76 830	91 843	439 898	555 434
36 375	ELEKTR. RASIERAPPARATE, AUCH BATTERIEBETR.	1000 ST	591	550	612	674	3 435	3 891
		1000 DM	36 909	33 465	38 592	43 302	218 918	247 070
36 376	ELEKTRISCHE LUFTDUSCHEN U. HAARTROCKNER	1000 ST	312	346	353	330	1 929	2 033
		1000 DM	8 299	8 782	9 039	8 933	51 366	55 031
36 378	ELEKTRISCHE STAUBSAUGER	1000 ST	402	320	352	434	2 293	2 440
		1000 DM	69 442	52 309	57 761	72 082	392 362	411 231
36 379	ELEKTRISCHE DUNSTABZUGSHAUBEN	1000 ST	56	47	53	71	346	364
		1000 DM	9 614	7 894	8 842	11 976	58 779	61 670
36 381	TISCH- U. EINBAUKUEHLSCHRAENKE (MIT ELEK- TRISCH ANGETRIEBENEM KOMPRESSOR)	1000 ST	122	106	98	134	718	722
		1000 DM	55 086	46 231	43 092	58 116	315 477	314 601
36 382	KOMBINIERTE KUEHL- U. GEFRIERSCHRAENKE	1000 ST	32	28	30	39	178	226
		1000 DM	20 387	17 671	20 133	25 692	115 141	149 037
36 389	KAEITEMITTELVERDICHTER U. KAEITEMITTELVER- DICHTERSAETZE BIS 0,4 KW	1000 ST	376	372	360	363	2 156	2 437
		1000 DM	29 332	29 646	26 129	26 209	173 835	178 977

5 PRODUKTION AUSGEWAHLTER ERZEUGNISSE

EB.-NR.	ERZEUGNIS	EINHEIT	1985		1986		JAN. BIS	JUN.
			MAI	JUNI	MAI	JUNI	1985	1986
36 393	ELEKTRISCHE HAUSHALTSWASCHMASCHINEN MIT EINEM FUELLGEWICHT BIS 6 KG TROCKENWAESCHE (VOLLAUTOMATEN)	1000 ST 1000 DM	162 151 608	148 131 674	162 151 938	180 167 526	947 865 151	1 063 979 297
36 396	ELEKTRISCHE WAESCHETROMMELTROCKNER MIT EINEM FUELLGEWICHT BIS 6 KG TROCKENWAESCHE	1000 ST 1000 DM	36 30 031	35 25 288	50 39 903	51 36 682	259 207 226	332 252 697
36 411	ZWECKLEUCHTEN - INNENLEUCHTEN, - AUSSENLEUCHTEN U. - SONDERLEUCHTEN	1000 ST 1000 DM	2 428 124 117	2 140 109 391	1 933 111 617	2 033 127 926	15 233 735 765	14 010 767 933
36 414	WOHNRAUM- U. -REPRESENTATIVLEUCHTEN	1000 ST 1000 DM	1 591 64 459	1 322 58 403	1 329 55 899	1 466 59 922	9 657 403 245	9 425 393 880
36 441	ALLGEBRAUCHSLAMPEN IN GEWOEHNLICHEN FORMEN	1000 ST 1000 DM	9 774 8 655	9 651 8 496	11 445 9 291	11 674 8 982	61 878 54 360	78 321 60 444
36 442	ALLGEBRAUCHSLAMPEN IN ZWECK- U. ZIERFORMEN	1000 ST 1000 DM	5 990 5 323	5 548 4 645	5 143 4 194	4 969 4 205	33 732 29 617	30 947 26 151
36 447	FAHRZEUGKLEINLAMPEN (OHNE FAHRADLAMPEN)	1000 ST 1000 DM	39 403 29 185	28 330 22 016	36 038 26 621	38 535 29 371	226 990 167 281	242 842 179 550
36 519	GERAETE U. EINRICHTUNGEN DER DRAHTNACHRICHTENTECHNIK	T 1000 DM	10 239 746 474	9 503 731 466	7 537 662 118	6 750 600 212	58 118 4 212 556	44 283 3 823 973
36 531	GERAETE U. EINRICHTUNGEN DER FUNKUEBERTRAGUNGSTECHNIK, AUCH FERNSEHKAMERAS	T 1000 DM	672 179 814	718 199 190	604 194 818	715 262 782	3 760 943 744	3 781 1 171 240
36 624	RUNDFUNKEMPFANGSGERAETE FUER KRAFTFAHRZEUGE	1000 ST 1000 DM	225 80 068	203 69 927	228 79 975	221 85 598	1 280 451 672	1 344 478 123
36 629	FARBFERNSEHGERAETE 1)	1000 ST 1000 DM	270 201 861	302 235 063	285 230 364	323 295 295	1 893 1 474 914	1 930 1 632 035
36 631	ELEKTR. BILD- U. TONAUFZEICHNUNGSGERAETE (VIDEORECORDER)	1000 ST 1000 DM	139 125 559	113 100 898	144 113 527	170 136 440	822 742 133	942 788 815
36 637	LAUTSPRECHER MIT GEHAEUSE	1000 ST 1000 DM	253 15 462	225 14 316	237 14 808	257 16 711	1 409 93 397	1 536 103 537
36 638	SCHALLPLATTEN (BESPIELT)	1000 ST 1000 DM	17 902 42 768	15 245 38 759	17 856 40 865	17 396 44 341	106 546 261 360	109 864 275 983
36 656	OPTOELEKTRONISCHE HALBLEITERBAUELEMENTE	1000 ST 1000 DM	9 744 7 923	13 215 9 695	4 512 7 525	7 093 10 059	58 524 50 796	37 478 54 676
36 657	TRANSISTOREN, DIODEN, SCHEIBEN (WAFER)	1000 ST 1000 DM	140 777 23 727	126 330 19 732	126 115 18 461	118 242 19 370	809 437 128 635	745 532 114 511
BAUELEMENTE DER ELEKTRONISCHEN SCHALTUNGSTECHNIK								
36 671	SCHICHTFESTWIDERSTAENDE	1000 ST 1000 DM	539 919 15 156	523 735 14 760	519 905 13 874	567 674 15 922	3 430 126 93 092	3 179 605 87 902
36 672	SCHICHTSTELLWIDERSTAENDE	1000 ST 1000 DM	3 573 3 748	3 328 3 760	3 863 4 534	3 709 4 458	24 275 24 938	23 936 27 039
36 673	ELEKTROLYTKONDENSATOREN (OHNE STARKSTROMKONDENSATOREN)	1000 ST 1000 DM	53 718 29 315	44 704 24 505	44 015 22 807	56 002 28 325	303 775 163 148	287 446 151 725
36 674	PAPIER-, METALLPAPIER- U. KUNSTSTOFFFOLIENKONDENSATOREN	1000 ST 1000 DM	116 178 23 640	115 046 24 041	103 881 19 171	113 874 20 994	705 135 147 235	650 118 123 889
36 675	INDUKTIVITAETEN	1000 ST 1000 DM	85 236 36 986	81 540 36 231	87 106 36 497	97 438 34 402	514 723 220 239	562 562 229 337
36 676	SCHALTER U. SCHALTERSAETZE	1000 ST 1000 DM	25 628 27 796	22 824 26 938	18 274 27 342	20 128 31 370	131 774 158 798	125 260 184 200
36 677	VERBINDUNGSELEMENTE	1000 ST 1000 DM	651 412 98 491	556 481 88 056	563 932 83 359	590 707 94 893	3 771 981 589 175	3 821 273 571 570
36 678	AKTIVE INTEGR. SCHALTUNGEN, MONOLITHISCH	1000 ST 1000 DM	33 283 85 567	30 241 70 783	36 935 85 072	39 519 85 368	205 222 510 775	220 915 494 743
36 679	LEITERPLATTEN (UNBESTUECKT)	1000 ST 1000 DM	32 145 81 175	34 614 80 402	31 642 80 068	34 821 86 866	198 274 471 105	207 353 525 127
36 719	ELEKTRISCHE MESSGERAETE	1000 ST 1000 DM	2 556 345 965	2 403 354 252	2 597 349 551	2 893 430 634	15 916 2 031 253	17 279 2 206 321
36 735	ELEKTRIZITAETSZAEHLER FUER MEHRPHASENWECHSELSTROM	1000 ST 1000 DM	66 11 973	61 11 115	71 12 515	63 10 885	457 81 911	449 79 135
36 774	ELEKTRISCHE REGEL- U. STEUERUNGSGERAETE U. -EINRICHTUNGEN (OHNE ELEKTR. ZEITAUSLUESER, ZEITSCHALTGERAETE U. RELAIS NACH VDE 0435)	1000 ST 1000 DM	3 642 442 312	3 476 448 108	2 845 434 995	3 241 477 469	19 701 2 479 396	19 237 2 789 815
36 775	ELEKTRISCHE ZEITAUSLUESER FUER TARIFZWECKE U. ELEKTRISCHE ZEITSCHALTGERAETE	1000 ST 1000 DM	722 19 798	707 19 649	637 16 702	757 20 713	4 485 124 251	4 619 120 275
36 776	RELAIS NACH VDE 0435	1000 ST 1000 DM	4 162 57 251	3 846 53 777	3 255 50 146	3 760 52 408	24 142 333 998	22 483 319 523
36 811	ELEKTROMEDIZINISCHE ROENTGENEINRICHTUNGEN	1000 ST 1000 DM	31 126 952	25 148 390	26 210 590	26 222 832	174 823 693	178 1 152 656
36 812	ELEKTRODENTALE EINHEITEN U. GERAETE	1000 ST 1000 DM	13 24 272	12 24 461	13 22 358	13 26 394	83 144 155	78 159 998
36 819	GERAETE FUER DIE ELEKTRODIAGNOSE U. PATIENTENUEBERWACHUNG (OHNE ULTRASCHALL-DIAGNOSEGERAETE U. ELEKTROKARDIOGRAFEN)	ST 1000 DM	13 608 19 436	14 082 16 346	40 599 15 095	40 802 17 998	86 967 118 491	205 676 102 475
36 829	ELEKTROKOHLEN U. -BUERSTEN (EINSCHL. BUERSTENHALTERN ABER OHNE STABELEKTRODEN)	T 1000 DM	12 851 81 940	10 743 69 710	10 393 66 683	10 792 74 584	63 991 429 749	62 810 433 105

1) EINSCHL. KOFFEREMPFANGSGERAETE U. FERNSEHCHASSIS.

5 PRODUKTION AUSGEWAHLTER ERZEUGNISSE

EB.-NR.	ERZEUGNIS	EINHEIT	1985		1986		JAN. BIS	JUN.
			MAI	JUNI	MAI	JUNI	1985	1986
36 844	ELEKTRISCHE BAHNSIGNAL- U. -SICHERUNGS-GERAETE	T 1000 DM	322 17 460	315 18 570	290 17 861	281 16 605	1 902 108 201	1 895 114 106
36 846	ELEKTRISCHE GERAETE FUER SICHERHEITS- U. -ALARMANLAGEN	T 1000 DM	271 23 061	284 22 717	279 23 243	308 29 088	1 735 136 077	1 835 158 733
36 869	ELEKTRISCHE AUSRUESTUNG FUER KRAFTFAHRZEUGE U. VERBRENNUNGSMOTOREN	T 1000 DM	13 518 377 598	13 394 373 350	13 622 405 609	15 083 450 034	82 594 2 314 039	88 092 2 635 081
FEINMECHANISCHE U. OPTISCHE ERZEUGNISSE: ----- UHREN -----								
37 113	KONTAKTLINSEN U. BRILLENGLAESER AUS GLAS U. KUNSTSTOFF, OPTISCH BEARBEITET	1000 ST 1000 DM	3 376 61 637	2 924 62 922	2 756 56 792	3 204 63 548	19 234 347 750	19 163 379 046
37 114	FASSUNGEN AUS EDELMETALL	1000 ST 1000 DM	184 10 009	172 9 600	142 6 663	156 6 986	1 187 62 426	999 46 415
37 115	FASSUNGEN AUS KUNSTSTOFF	1000 ST 1000 DM	715 19 499	659 20 355	589 16 485	601 17 611	4 344 118 906	3 766 109 592
37 132	MIKROSKOPE (OHNE ELEKTRONEN-, SCHUELER- U. MESSMIKROSKOPE)	ST 1000 DM	2 821 14 156	2 492 12 464	3 589 14 965	2 791 17 177	19 600 85 777	20 571 104 657
37 174	FEINMESS- U. FEINPRUEFINSTRUMENTE MIT OPTISCHER VORRICHTUNG	ST 1000 DM	1 493 17 016	1 199 13 639	1 299 17 599	1 337 21 018	10 078 84 574	8 318 122 424
37 175	OPTISCHE INSTRUMENTE FUER CHEMISCHE U. PHYSIKALISCHE UNTERSUCHUNGEN	ST 1000 DM	1 141 9 872	1 234 12 178	564 9 092	772 12 505	5 499 58 572	4 169 59 997
37 191	OPHTHALMOLOGISCHE UNTERSUCHUNGS- U. MESSGERAETE: GERAETE FUER DIE BRILLENBESTIMMUNG	ST 1000 DM	6 996 10 994	7 053 10 481	6 217 7 730	7 802 10 239	45 728 61 903	44 293 55 327
37 192	KOERPERHOEHLBETRACHTUNGSGERAETE (ENDOSKOPE)	ST 1000 DM	5 333 17 733	6 037 17 195	5 003 14 870	6 222 23 236	31 170 97 819	37 227 108 775
37 212	FOTOAPPARATE (OHNE SPEZIALKAMERAS)	1000 ST 1000 DM	70 6 415	59 5 374	94 6 306	114 8 460	441 38 508	568 46 941
37 214	KOPIERMASCHINEN U. -APPARATE FUER FOTO- U. VERVIELFAELTIGUNGSZWECKE (OHNE VERVIELFAELTIGUNGS- U. LICHTPAUSMASCHINEN)	ST 1000 DM	6 988 36 696	5 498 28 961	7 096 34 497	6 677 35 138	35 647 201 304	44 343 232 661
37 251	STENDBILDWERFER	ST 1000 DM	42 302 16 872	34 632 16 751	35 829 12 225	36 775 12 531	245 234 89 608	242 519 82 524
37 531	PRAEZISIONSWAAGEN (OHNE ANALYSENWAAGEN)	ST 1000 DM	7 833 10 002	7 576 10 376	8 325 9 310	8 488 10 997	46 677 58 244	48 389 60 893
37 538	FEINMECHANISCHE GERAETE ZUM MESSEN VON GEOMETRISCHEN GROESSEN	1000 ST 1000 DM	430 29 871	405 25 608	316 30 567	399 35 234	2 515 163 591	2 589 195 478
FEINMECHANISCHE BETRIEBSMESS- U. REGEL-GERAETE								
37 551	FEINMECHANISCHE GERAETE ZUM MESSEN VON MECHANISCHEN GROESSEN (BETRIEBSMESS-GERAETE)	1000 ST 1000 DM	716 33 125	622 32 170	636 31 537	692 34 235	4 229 201 448	4 196 199 230
37 552	ANDERE FEINMECHANISCHE BETRIEBSMESS-GERAETE	1000 ST 1000 DM	4 285 73 209	3 779 71 174	3 890 69 087	4 494 76 883	25 356 424 705	27 038 468 539
37 553	GASZAEHLER (OHNE STATIONS-GASZAEHLER)	1000 ST 1000 DM	51 5 943	47 5 345	79 8 876	92 10 261	318 36 462	490 55 353
37 554	WASSERZAEHLER	1000 ST 1000 DM	230 15 699	210 13 955	156 10 309	187 12 111	1 383 89 956	1 214 75 818
37 555	SONSTIGE FLUESSIGKEITZAEHLER	1000 ST 1000 DM	7 8 631	6 7 250	8 7 737	10 9 662	48 45 069	43 53 293
37 556	REGLER U. REGLERANLAGEN	1000 ST 1000 DM	378 15 396	465 14 707	144 14 112	173 16 739	2 894 90 366	969 95 581
37 561	PHYSIKALISCHE, CHEMISCHE U. TECHNOLOGISCHE LEHRMITTEL U. MODELLE	1000 ST 1000 DM	70 4 983	83 5 548	101 6 408	105 6 334	497 32 126	555 37 140
37 594	UMGEBUNGSLUFT-ABHAENGIGE ATEMSCHUTZGERAETE (EINSCHL. ZUBEHOER)	1000 ST 1000 DM	401 26 534	352 23 704	272 18 931	296 21 437	2 001 137 511	1 721 113 373
37 719	UHREN MIT KLEINUHRWERK	1000 ST 1000 DM	233 16 079	236 14 241	195 14 131	289 16 077	1 380 87 732	1 459 91 488
37 731	WECKER, WANDUHREN U. SONSTIGE UHREN (OHNE TECHNISCHE UHREN) MIT BATTERIEANTRIEB	1000 ST 1000 DM	1 124 26 024	1 211 26 227	1 267 24 624	1 562 28 284	8 188 156 204	8 370 168 172
37 739	ARMATURBRETTUHREN U. DGL. FUER KRAFTFAHRZEUGE, SCHIFFE U. A. FAHRZEUGE	1000 ST 1000 DM	433 12 324	347 9 349	459 12 564	558 14 729	2 558 72 276	2 863 78 244
37 777	ELEKTRISCHE ODER ELEKTRONISCHE BATTERIEWERKE FUER UHREN, GANGFERTIG (OHNE KLEINUHRWERKE)	1000 ST 1000 DM	2 060 11 209	2 199 11 364	2 098 10 465	2 626 12 761	13 141 68 487	14 682 72 030

5 PRODUKTION AUSGEWAHLTER ERZEUGNISSE

EB.-NR.	ERZEUGNIS	EINHEIT	1985		1986		JAN. BIS	JUN.
			MAI	JUNI	MAI	JUNI	1985	1986
EISEN-, BLECH- U. METALLWAREN								
38 231	KREISSAEGEBLAETTER FUER HOLZ 1)	T 1000 DM	202 2 368	210 2 473	162 2 067	163 2 308	1 200 14 267	1 178 14 828
38 232	KREISSAEGEBLAETTER, MIT EINZELZAEHNEN ODER MIT SEGMENTEN BESTUECKT, FUER METALL (OHNE SAEGEBLAETTER NACH DIN 1837, 1838 U. AE. SONDERKONSTRUKTIONEN 1)	T 1000 DM	237 5 007	346 5 181	306 5 443	316 5 336	1 792 30 150	1 909 34 084
38 233	LANGSAEGEBLAETTER U. HANDSAEGEN ALLER ART FUER METALL 1)	T 1000 DM	102 3 626	97 3 189	79 2 905	97 3 575	643 22 238	566 21 128
38 234	BANDSAEGEBLAETTER FUER METALL 1)	T 1000 DM	168 5 686	155 5 070	134 4 466	171 5 769	926 31 012	991 33 037
38 241	FRAESER, FRAESKOEPFER (SOWIE DAZUGEHOEERIGE EINSATZMESSER) U. VERWANDTE MASCHINENWERKZEUGE FUER HOLZ, KUNSTSTOFF U. AE. NICHTMETALLISCHE WERKSTOFFE 1)	T 1000 DM	109 6 674	105 6 969	86 5 903	95 6 698	600 40 367	596 45 687
38 248	RUNDE MASCHINENMESSER (KREISMESSER) FUER METALL 1)	T 1000 DM	42 2 693	43 2 968	39 3 174	49 3 350	253 17 595	247 18 910
38 249	ANDERE MASCHINENMESSER, EINSCHL. STANZMESSER FUER METALL 1)	T 1000 DM	244 4 143	207 3 472	232 3 843	237 4 059	1 381 22 566	1 409 24 518
38 259	ZANGEN, BLECHSCHEREN, FEILEN U. AE.	T 1000 DM	961 18 114	982 17 917	891 17 523	1 100 20 858	6 433 116 657	6 278 120 146
38 261	DREHWERKZEUGE U. AE. EINZAHNIGE ZERSPANUNGSWERKZEUGE FUER METALL 1)	T 1000 DM	67 3 388	73 3 821	88 3 814	67 4 517	405 21 583	489 25 374
38 271	SCHRAUBZWINGEN U. AE. VERLEIMUNGSWERKZEUGE, DIELENPRESSEN, MOBELBANKSPINDELN, -HAKEN U. -ZUBEHOER	T 1000 DM	965 4 131	1 024 4 460	829 3 402	1 018 4 515	6 025 27 145	6 178 28 282
38 272	SCHRAUBENDREHER (SCHRAUBENZIEHER) U. SCHRAUBENDREHEREINSAETZE	T 1000 DM	822 14 185	755 12 676	717 13 411	796 14 059	5 062 84 817	4 966 88 116
38 273	STECKSCHLUESSEL, STECKSCHLUESSELEINSAETZE U. DAZUGEHOEERIGE VERBINDUNGS- U. ANTRIEBSSTEILE	T 1000 DM	640 11 076	536 9 863	492 9 867	591 11 712	3 741 64 137	3 577 68 072
38 274	MAUL- U. RINGSCHLUESSEL SOWIE SONSTIGE FLACHE SCHRAUBENSCHLUESSEL, FEST	T 1000 DM	1 165 17 331	1 032 16 335	905 15 594	1 103 17 438	7 184 103 806	6 759 104 300
38 281	HARTMETALLPLATTEN, -STAEBE, -FORMKOERPER	T 1000 DM	107 22 073	95 21 133	90 18 065	111 22 934	571 116 516	582 120 217
38 282	HARTMETALL- U. HARTMETALLBESTUECKTE DREHWERKZEUGE U. AE. EINZAHNIGE ZERSPANUNGSWERKZEUGE FUER METALL U. NICHTMETALLISCHE WERKSTOFFE	T 1000 DM	214 23 887	194 22 734	243 28 454	268 31 111	1 261 142 274	1 561 180 588
38 283	HARTMETALL- U. HARTMETALLBESTUECKTE ZERSPANUNGSWERKZEUGE FUER HOLZ, KUNSTSTOFF U. AE. NICHTMETALLISCHE WERKSTOFFE	T 1000 DM	42 7 213	40 6 856	37 7 064	49 8 887	256 43 575	272 48 716
38 284	HARTMETALLBESTUECKTE SAEGEBLAETTER	T 1000 DM	173 8 326	159 7 574	179 8 130	189 9 430	1 046 51 426	1 085 54 458
38 285	HARTMETALL-KALTPRESSWERKZEUGE FUER DIE MASSIVUMFORMUNG VON METALL SOWIE -ZIEHWERKZEUGE FUER DRAHT-, ROHR- U. STANGENZUG U. AE. WERKZEUGE FUER DIE SPANLOSE UMFORMUNG VON METALL	T 1000 DM	51 5 399	58 5 278	48 5 732	63 6 194	329 30 268	341 34 457
38 287	VIELKORN-DIAMANTWERKZEUGE ZUM SAEGEN	1000 DM	5 266	4 406	3 973	4 121	27 598	22 158
38 311	RAUMHEIZOEFEN AUS GUSS U. BLECH (EINSCHL. GROSSRAUMHEIZOEFEN)	ST 1000 DM	44 659 20 998	44 391 21 280	47 176 22 678	61 525 27 186	300 976 143 444	341 823 159 232
38 312	GAS-STANDHERDE (EINSCHL. GASZUSATZHERDEN U. GAS-SONDERHERDEN)	ST 1000 DM	6 572 3 021	6 155 3 024	8 402 4 414	7 216 3 781	47 996 24 512	56 120 29 307
38 314	GROSSKUECHENGERAETE (OHNE FLEISCHEREIKOCHANLAGEN U. OHNE GROSSKUECHENMASCHINEN)	ST 1000 DM	7 356 16 373	6 577 15 503	6 465 16 201	8 826 19 963	41 991 94 844	41 392 98 414
38 318	WASSERHEIZER, AUCH UMLAUF-WASSERHEIZER MIT GASBEHEIZUNG (AUCH KOMBINIERT)	ST 1000 DM	104 751 69 478	82 936 55 959	104 052 74 151	116 528 82 098	583 936 393 945	692 446 486 052
38 410	GERAETE U. BEDARFSARTIKEL AUS STAHLBLECH HAUSHALTS-, KUECHEN- U. AE. GERAETE AUS STAHLBLECH	T 1000 DM	2 941 41 731	2 471 35 394	2 324 35 864	2 470 38 573	17 668 260 256	16 720 255 312
38 412	MUELLGEFAESSE, ABFALLTONNEN U. GROSSRAUMMUELLBEHAELTER	T 1000 DM	1 933 9 386	1 535 7 110	1 515 7 453	1 567 7 661	8 392 41 006	8 588 41 046
38 413	STAHLBADEWANNEN (OHNE GUSSEISERNE)	T 1000 DM	4 036 13 529	3 811 12 491	3 730 12 343	3 791 12 610	22 832 74 347	23 581 77 123
38 414	SPELBECKEN U. ABDECKUNGEN FUER SPELTISCHE	T 1000 DM	805 16 104	948 16 192	831 15 145	901 16 772	5 173 96 027	5 203 100 151
38 415	LOCHBLECHE AUS STAHL, IN TAFELN ODER ROLLEN	T 1000 DM	3 124 14 147	3 233 14 893	3 747 17 845	4 071 17 556	18 712 87 086	24 326 114 395

1) OHNE HARTMETALLBESTUECKTE.

5 PRODUKTION AUSGEWAHLTER ERZEUGNISSE

EB.-NR.	ERZEUGNIS	EINHEIT	1985		1986		JAN. BIS	JUN.
			MAI	JUNI	MAI	JUNI	1985	1986
38 416	STAHLLEITPLANKEN	T 1000 DM	6 284 8 616	4 118 6 060	5 195 6 483	5 337 6 767	27 940 38 242	32 866 39 025
38 417	STAHLRADIATOREN, PLATTENHEIZKOERPER (WAND- FLAECHEHEIZKOERPER) U. SONST. HEIZKOERPER	T 1000 DM	8 397 32 218	8 111 32 711	7 081 30 364	7 927 33 323	52 087 196 924	53 322 211 220
38 418	DRUCKWASSERKESSEL, KONDENSAT- U. WRASENBE- HAELTER; AUSDEHNUNGSGEFAESSE; HEIZUNGS- BOILER U. AE. UNBEHEIZTE BEHAELTER FUER WASSERERWAERMIUNGSANLAGEN	T 1000 DM	2 539 18 527	2 511 19 361	2 293 18 070	2 380 19 100	15 709 116 611	15 783 123 940
38 419	GEPRESSTE BOEDEN (KESSELBOEDEN)	T 1000 DM	3 616 11 403	3 975 12 515	4 497 12 104	4 844 12 344	23 494 72 656	29 987 81 040
38 420	STAHLTUEREN AUS GEFALZTEN BLECHPROFILIEN, AUCH FEUERSCHUTZTUEREN	T 1000 DM	7 425 18 648	8 130 19 861	8 084 19 648	9 296 23 366	45 218 111 821	52 304 126 131
38 422	STAHLTORE AUS GEFALZTEN BLECHPROFILIEN (AUCH MIT PLATTENFUELLUNGEN AUS ANDEREN WERK- STOFFEN)	T 1000 DM	5 405 20 510	5 628 21 736	5 454 20 686	6 204 22 179	28 052 110 872	30 594 118 577
38 423	TRENNWAENDE AUS GEFALZTEN BLECHPROFILIEN	T 1000 DM	1 096 9 964	1 413 11 487	1 438 10 591	985 8 465	6 898 62 734	6 545 55 750
38 424	STAHLTUERZARGEN AUS GEFALZTEN BLECHPROFILIEN	T 1000 DM	2 245 7 106	2 322 7 310	1 818 6 009	1 993 6 800	12 474 39 889	11 609 38 469
38 425	HAUS- U. WANDVERKLEIDUNGEN AUS STAHLBLECH	T 1000 DM	12 411 31 357	9 933 25 538	11 984 27 038	13 679 33 736	51 122 130 208	63 721 157 129
38 426	LAGER- U. TRANSPORTBEHAELTER AUS STAHLBLECH TRANSPORTFAESSER	T 1000 DM	21 856 46 195	20 533 42 765	19 039 43 191	20 034 45 678	124 380 260 363	126 138 283 993
38 427	TROMMELN	T 1000 DM	1 814 5 764	1 698 5 588	1 762 5 635	1 800 6 077	10 290 34 070	11 820 36 930
38 428	PALETTEN, STAPELBEHAELTER, -PLATTEN U. AE. ERZEUGNISSE	T 1000 DM	6 464 17 635	5 964 15 693	6 695 17 922	7 697 20 859	36 261 97 512	42 846 119 231
38 429	ORTSFESTE BEHAELTER (LAGERBEHAELTER) BIS 100 M3 INHALT	T 1000 DM	6 666 17 997	6 847 17 061	7 699 20 000	8 422 23 190	32 972 90 629	41 000 110 965
	MOEBEL AUS STAHL- U. NE-METALLROHREN SOWIE -PROFILIEN (OHNE MEDIZINISCH-CHIRURGISCHE MOEBEL, DENTALSTUEHLE U. AE.)							
38 430	SCHUL- U. BUEROMOEBEL	T 1000 DM	1 839 12 307	1 930 12 035	1 757 12 145	2 031 14 462	11 641 75 843	11 811 81 933
38 432	FAHRZEUGSITZE (AUCH GEPOLSTERT)	T 1000 DM	3 230 51 095	2 772 46 225	3 444 47 126	3 785 53 477	18 832 301 673	22 373 316 495
38 433	SITZMOEBEL (AUCH GEPOLSTERT)	T 1000 DM	5 055 61 927	5 223 62 710	4 553 57 811	5 437 67 051	33 148 382 644	32 919 398 760
38 434	SONSTIGE MOEBEL, AUCH CAMPING-, GARTEN- U. TERRASSENMOEBEL	T 1000 DM	8 819 76 708	7 512 64 009	8 211 74 793	8 647 72 736	55 545 476 357	53 210 471 703
38 435	STAHL- U. NE-METALLBLECH-EINRICHTUNGEN SCHREIBTISCHE U. ANDERE BUEROMOEBEL BIS SCHREIBTISCHHOEHE	T 1000 DM	2 040 12 469	1 974 11 746	2 183 15 069	2 389 15 755	12 389 74 848	14 714 92 347
38 436	BUEROSCHRAENKE MIT TUEREN UND/ODER ROLLAEDEN	T 1000 DM	1 853 10 702	1 778 10 618	1 765 10 441	1 998 11 447	10 576 62 187	11 780 66 696
38 438	BUEROSCHRAENKE MIT SCHUBLADEN	T 1000 DM	692 4 382	792 4 454	667 4 288	825 5 110	4 412 27 044	4 983 30 675
38 439	PALETTENREGALE U. FACHBOEDENREGALE UEBER 4 M HOEHE	T 1000 DM	4 520 12 852	4 384 12 036	5 234 14 037	5 730 15 422	24 503 66 639	30 751 81 919
38 440	KLEIDERSCHRAENKE	T 1000 DM	1 113 5 161	983 4 713	1 041 5 082	1 254 6 227	6 232 29 558	7 081 34 446
38 441	WERKZEUG- U. WERKZEUGSCHUBLADENSCHRAENKE	T 1000 DM	1 373 6 934	1 245 6 445	1 301 7 347	1 578 9 083	7 991 41 108	8 810 49 610
38 442	SPUELTISCHE AUS STAHLBLECH (OHNE LABOR- SPUELEINRICHTUNGEN)	T 1000 DM	445 7 092	505 7 388	397 4 774	479 6 140	3 059 42 410	2 654 33 916
38 443	SPEZIALEINRICHTUNGEN FUER LABORATORIEN	T 1000 DM	236 4 320	281 4 105	217 4 478	434 6 528	1 416 27 677	1 791 31 895
	GERAETE U. BEDARFSARTIKEL AUS NE-METALL- BLECHEN							
38 444	HAUSHALTS- U. KUECHENGESCHIRRE	T 1000 DM	659 8 684	406 7 188	370 6 308	414 6 260	3 077 49 643	2 659 45 973
38 445	GROSSKUECHENGESCHIRRE	T 1000 DM	17 652	44 1 006	43 1 002	39 940	206 5 061	238 5 539
38 446	SONSTIGE HAUSHALTS-, KUECHEN- U. AE. GERAETE	T 1000 DM	182 2 982	165 2 622	117 2 051	122 2 089	1 046 16 715	837 13 524
38 447	SCHILDER AUS NE-METALLBLECH (OHNE KRAFT- FAHRZEUGKENNZEICHEN) BEDRUCKT, GEAETZT U. AE.	T 1000 DM	434 17 832	427 16 737	403 16 674	452 18 312	2 538 101 788	2 510 109 652
38 449	HAUS- U. WANDVERKLEIDUNGEN	T 1000 DM	538 7 995	699 9 964	587 9 612	504 8 503	3 388 51 275	2 846 46 665
38 450	ROLLAEDEN (OHNE ROLLTORE), SCHEREN- U. ROLLGITTER	T 1000 DM	985 15 538	997 15 763	815 12 843	1 089 16 131	5 417 82 596	5 491 82 310
38 461	JALOUSIEN	T 1000 DM	1 120 27 946	1 018 25 395	1 033 25 454	1 093 26 252	5 433 133 732	5 358 127 034

5 PRODUKTION AUSGEWAHLTER ERZEUGNISSE

EB.-NR.	ERZEUGNIS	EINHEIT	1985		1986		JAN. BIS JUN.	
			MAI	JUNI	MAI	JUNI	1985	1986
38 462	GELDSCHRAENKE U. TRESORANLAGEN	T 1000 DM	2 151 13 898	2 402 13 371	1 813 13 712	2 181 14 150	10 291 69 530	11 278 78 833
38 463	STUFENLEITERN U. TRITTE (OHNE SOLCHE AUS HOLZ)	T 1000 DM	1 154 9 822	936 8 319	974 8 000	1 056 9 212	6 651 58 102	6 732 55 567
38 464	METALLSCHLAEUCHE U. BIEGSAME WELLEN SOWIE DEREN TEILE	T 1000 DM	1 010 15 326	991 16 328	976 16 916	1 051 19 163	5 966 96 495	6 311 113 489
38 465	DREI- U. MEHRAEDRIGE HANDTRANSPORTGERAETE BIS EINSCHL. 1 T TRAGLAST	T 1000 DM	1 829 11 214	1 818 10 900	1 853 11 588	2 069 13 977	10 687 64 510	11 020 73 739
38 466	RAEDER, LENK- U. BOCKROLLEN, DEREN TEILE SOWIE LENK- U. BOCKGABELN FUER HANDTRANSPORTGERAETE	T 1000 DM	3 558 20 477	3 407 19 090	3 073 17 501	3 346 20 548	20 546 117 946	19 969 115 287
38 467	FEINSTBLECHPACKUNGEN FUER NAHRUNGSMITTEL, GE- TRAEENKE, TABAKWAREN (OHNE SOLCHE AUS NE- METALL)	T 1000 DM	22 993 91 040	23 489 95 813	21 554 84 969	25 415 98 191	145 811 577 146	141 684 542 111
38 468	FEINSTBLECHPACKUNGEN FUER FARBEN, LACKE U. VERWANDTE ERZEUGNISSE (OHNE SOLCHE AUS NE-METALL)	T 1000 DM	7 637 26 801	8 548 30 931	6 053 24 513	7 483 30 921	47 310 167 140	39 737 162 315
38 469	DRUCKZERSTAEUBERDOSEN (AEROSOLDOSEN) (AUCH VENTILTELLER FUER DRUCKZERSTAEUBERDOSEN, ABER OHNE SOLCHE AUS ALUMINIUM)	T 1000 DM	4 034 14 557	3 652 13 981	3 487 13 996	3 847 15 491	25 063 91 747	23 903 96 297
38 512	KOFFER-, MAPPEN- U. ANDERE LEDERWAREN- SCHLOSSER U. -BESCHLAEGE	T 1000 DM	698 8 314	616 7 173	1 008 6 911	1 005 6 814	3 915 45 011	5 059 44 221
38 531	MOEBEL- U. APPARATEROLLEN (OHNE RAEDER, LENK- U. BOCKROLLEN U. AE. FUER HANDTRANSPORTGERAETE)	T 1000 DM	1 118 9 234	1 044 8 856	1 222 9 874	1 288 11 091	6 659 56 019	8 520 70 543
38 532	MOEBELINNEN- U. -AUSSEN-BESCHLAEGE	T 1000 DM	13 822 61 409	11 958 58 128	11 921 59 731	14 408 69 381	77 750 375 422	84 776 406 673
38 541	ZYLINDERTUERSCHLOSSER	T 1000 DM	282 5 002	276 4 801	361 5 468	376 5 453	1 723 29 947	2 162 31 876
38 542	EINSTECK- U. SONSTIGE TUERSCHLOSSER	T 1000 DM	931 8 294	811 7 660	888 7 583	957 9 096	5 804 50 966	5 880 54 064
38 561	KRAFTFAHRZEUGSCHLOSSER U. -BESCHLAEGE	T 1000 DM	9 750 124 654	9 120 118 345	10 265 139 610	11 283 152 020	59 870 771 674	65 050 887 114
38 571	FENSTER- U. OBERLICHT-BESCHLAEGE U. -VER- SCHLUESSE (OHNE RIEGEL, SCHARNIERE, FITSCHEN U. ROLLEN)	T 1000 DM	4 705 49 745	4 667 47 380	4 944 48 662	5 853 63 221	25 946 265 665	30 447 312 596
38 573	TUERGRIFFE, -KNOEPFE U. ZUGEHOERIGE BESCHLAEGE	T 1000 DM	918 20 540	992 21 770	985 21 144	1 122 24 596	6 014 127 776	6 476 142 025
38 711	ARBEITSMESSER MIT FESTSTEHENDER KLINGE	1000 ST 1000 DM	2 136 11 389	2 007 10 934	1 422 10 134	1 570 10 054	12 646 64 252	10 160 65 510
38 712	FEINE SCHEREN	1000 ST 1000 DM	2 926 10 304	3 017 9 734	2 100 8 501	2 175 9 398	17 262 59 658	15 017 57 673
38 714	RASIERKLINGEN U. TECHNISCHE KLINGEN	1000 ST 1000 DM	121 348 27 319	111 038 28 775	97 889 24 070	120 060 30 671	733 660 174 521	700 796 172 416
38 741	BESTECKE U. AEMNLICHE TISCHGERAETE (OHNE TAFELGERAETE)	1000 DM	20 211	18 944	19 403	21 571	136 073	127 082
38 821	TAFELGESCHIRR U. AE. TAFELGERAETE AUS METALL	T 1000 DM	348 11 106	321 10 496	319 9 293	296 9 961	2 321 70 477	1 996 60 766
38 822	GALANTERIEWAREN (OHNE MEDAILLEN U. PLAKETTEN)	1000 DM	18 996	17 939	18 926	19 925	119 567	121 805
38 834	STEMPELAPPARATE U. VERWANDTE ERZEUGNISSE	1000 DM	16 283	16 069	14 386	17 159	93 504	98 004
38 843	FEINE HAUSHALTSORAHNWAREN	T 1000 DM	927 8 368	813 7 407	841 7 052	996 8 607	5 613 50 929	5 323 45 782
38 844	FEINE GEWERBLICHE DRAHTWAREN	T 1000 DM	1 929 11 667	2 097 11 384	2 172 12 030	2 358 12 972	12 581 71 801	14 004 78 449
38 851	DUENNE BAENDER (0,021 BIS 0,200 MM) AUS ALUMINIUM U. ALUMINIUMLEGIERUNGEN)	T 1000 DM	5 999 55 448	6 048 51 718	6 293 53 458	6 907 59 771	38 829 348 304	40 685 350 574
38 852	FOLIEN MIT EINER DICKE (OHNE UNTERLAGE) UNTER 0,021 MM AUS ALUMINIUM U. -LEGIERUNGEN	T 1000 DM	9 988 108 116	8 368 92 679	9 346 97 480	9 543 99 202	57 218 625 324	58 227 601 217
38 855	DRUCKZERSTAEUBERDOSEN (AEROSOLDOSEN) AUS ALUMINIUM (AUCH VENTILTELLER FUER DRUCK- ZERSTAEUBERDOSEN)	T 1000 DM	736 10 213	675 9 845	633 8 449	760 10 402	4 376 61 693	4 182 56 196
38 856	TUBEN AUS ALUMINIUM	T 1000 DM	554 15 494	478 13 122	460 12 466	595 16 344	3 281 91 921	3 336 94 611
38 871	ANNAEH- U. EINNIETDRUCKKNOEPFE	1000 ST 1000 DM	363 139 7 790	300 482 8 654	359 493 9 331	349 805 9 062	2 334 030 56 182	2 130 505 49 448
38 872	NAEHMASCHINENNADELN	T 1000 DM	43 11 289	40 10 311	39 10 692	39 10 492	256 64 749	238 65 125

5 PRODUKTION AUSGEWAHLTER ERZEUGNISSE

EB.-NR.	ERZEUGNIS	EINHEIT	1985		1986		JAN.	BIS	JUN.
			MAI	JUNI	MAI	JUNI	1985	1986	
38 874	REISSVERSCHLUESSE AUS METALL	1000 M	1 263	1 422	970	1 124	8 206	6 769	
38 876	DEKORATIONSMETALLWAREN (LAUFROLLENGARNITUREN, SCHLITZROHRE, GARDEROBEN, SPEZIAL-EINRICHTUNGEN FUER SCHAUFENSTER U. LAEDEN)	1000 DM	49 468	48 246	46 770	56 566	294 310	308 029	
38 877	SPEZIALNAGEL U. -STIFTE (GESCHNITTEN)	1000 DM	4 837	4 543	3 861	4 988	28 785	28 737	
38 899	PRESS-, ZIEH- U. STANZTEILE AUS STAHL MIT EINEM STUECKGEWICHT UNTER 50 G (OHNE RIEMEN- U. SCHLAUCHVERBINDER, KLAMMERN, NIETE, STAUFFERBUECHSEN, DESEN FUER ZELTE, TEILE FUER ELEKTROTECHN. ERZEUGNISSE)	1000 DM	134 567	126 652	134 984	146 823	788 586	875 862	
CHEMISCHE ERZEUGNISSE									
41 111	CHLOR	T *	302 004	291 162	299 166	296 896	1 778 434	1 766 241	
41 137	RUSS	T	33 987	30 264	35 731	30 167	192 272	192 732	
		1000 DM	64 762	55 664	54 893	44 047	354 191	313 698	
41 153	SAUERSTOFF 1)	1000 M3*	351 142	376 986	360 413	358 491	2 193 217	2 159 146	
41 211	SALZSAEURE, CHLORWASSERSTOFF, BER. AUF HCL	T *	81 796	77 480	81 958	81 459	479 026	480 587	
41 229	SCHWEFELSAEURE, EINSCHL. OLEUM, BER. AUF SO3	1000 T *	288	293	293	270	1 719	1 685	
41 231	SALPETERSAEURE, BER. AUF N	T *	51 337	52 138	55 391	47 086	313 856	318 788	
41 240	OXIDE U. SAUERSTOFFSAEUREN DES PHOSPHORS, BER. AUF P2O5	T *	28 780	25 039	24 267	25 069	163 654	153 535	
41 293	SILICIUMDIOXID (KIESELSAEUREANHYDRID), BER. AUF SiO2	T *	14 597	13 142	13 970	11 600	77 424	75 600	
41 420	SYNTHESEAMMONIAK, BER. AUF N	T *	123 133	156 360	175 680	139 470	966 866	906 482	
41 461	NATRIUMHYDROXID (AETZATRON U. NATRONLAUGE), BER. AUF NAOH	T *	320 448	316 761	324 144	307 627	1 888 148	1 855 095	
41 491	ALUMINIUMOXID, BER. AUF AL2O3	T *	117 192	109 005	99 588	103 963	679 613	631 633	
41 492	ALUMINIUMHYDROXID, BER. AUF AL2O3	T *	143 990	134 308	125 819	128 810	826 157	779 623	
41 495	ELEKTROKORUND	T	8 214	8 384	7 983	7 486	47 159	45 318	
		1000 DM	14 867	14 154	14 852	14 214	81 926	84 187	
41 522	CHLORIDE U. OXYCHLORIDE DER METALLE 2)	T *	21 601	18 369	19 201	16 188	124 878	112 732	
41 545	NATRIUMSULFAT, BER. AUF NA2SO4	T *	11 261	10 193	11 648	14 334	64 308	86 284	
41 593	NATRIUMCARBONAT (SODA), BER. AUF NA2CO3	T *	127 308	122 787	120 678	121 324	697 533	710 204	
41 995	AKTIVIERTE MINERALISCHE STOFFE (OHNE AKTIVKOHLE)	T	36 825	35 125	33 504	34 467	219 663	217 074	
		1000 DM	18 792	16 961	14 599	15 149	108 904	95 947	
42 211	AETHYLEN, BER. AUF 100 VH	T *	279 234	267 722	236 495	217 230	1 623 200	1 367 645	
42 212	PROPYLEN, BER. AUF 100 VH	T *	151 171	148 927	125 123	111 240	892 280	721 022	
42 213	BUTADIEN, BUTYLENE, BER. AUF 100 VH	T *	144 722	137 683	123 673	119 265	838 253	684 052	
42 241	REINBENZOLE, BER. AUF 100 VH	T *	105 671	124 838	117 947	108 073	721 291	688 104	
42 242	REINTOLUOLE, BER. AUF 100 VH	T *	31 831	35 988	45 122	43 582	196 004	224 204	
42 243	REINXYLOLE, BER. AUF 100 VH	T *	48 542	48 527	34 183	45 734	262 002	260 611	
42 272	AETHYLENCHLORID, BER. AUF 100 VH	T *	137 795	142 550	155 342	151 251	839 306	885 730	
42 277	VINYL- U. VINYLIDENCHLORID, MONOMER, BER. AUF 100 VH	T *	116 793	116 552	121 573	113 298	672 932	675 072	
42 311	METHANOL, BER. AUF 100 VH	T *	43 597	62 622	34 057	49 567	250 164	220 204	
42 511	AETHYLENOXID, BER. AUF 100 VH	T *	40 735	31 474	39 590	38 222	244 322	244 506	
42 512	PROPYLENOXID, BER. AUF 100 VH	T *	49 437	45 140	46 232	45 696	285 444	266 456	
42 551	FORMALDEHYD, BER. AUF 100 VH	T *	49 007	48 122	50 965	42 905	295 690	283 376	
42 554	ACETALDEHYD, BER. AUF 100 VH	T *	25 784	29 367	28 892	24 713	168 495	155 096	
42 613	ESSIGSAEURE, BER. AUF 100 VH	T *	24 199	27 182	26 284	26 305	144 843	150 641	
42 619	WEICHMACHER, BER. AUF 100 VH	T *	36 367	35 644	36 409	37 507	212 554	213 500	
42 634	PHTHALSAEUREANHYDRID, BER. AUF 100 VH	T *	14 410	14 102	16 459	16 324	97 561	90 240	
42 963	TECHNISCHE FETTSAEUREN (OHNE CHEMISCH EINHEITLICHE)	T *	25 465	18 983	22 232	23 874	154 098	148 605	

1) GEMESSEN UNTER NORMALDRUCK BEI 20 GRAD C. - 2) OHNE NATUERLICHES KALIUM- U. NATRIUMCHLORID SOWIE OHNE PFLANZENBEHANDLUNGSMITTEL.

5 PRODUKTION AUSGEWAHLTER ERZEUGNISSE

EB.-NR.	ERZEUGNIS	EINHEIT	1985		1986		JAN. BIS	JUN.
			MAI	JUNI	MAI	JUNI	1985	1986
EINNAHRSTOFFDUENGER (OHNE KALI)								
STICKSTOFFHALTIGE, BER. AUF N								
43 112	AUS SYNTHETISCHEM AMMONIAK	T *	61 582	53 260	71 492	53 782	388 901	358 750
43 113	AUS KOKEREIEN U. GASWERKEN	T *	2 394	2 125	2 354	2 314	13 064	14 026
43 114	CALCIUMCYANAMID (KALKSTICKSTOFF)	T *	2 675	3 381	3 107	2 356	16 137	14 584
PHOSPHATHALTIGE, BER. AUF P2O5								
43 116	SUPERPHOSPHATE	T *	1 058	264	340	332	5 448	2 771
43 118	THOMASPHOSPHAT	T *	6 686	7 397	4 894	6 293	32 446	26 074
43 117, 119	SONSTIGE	T *	8 772	10 032	7 056	9 069	52 712	42 599
MEHRNAHRSTOFFDUENGER								
KOMPLEXDUENGER, EFF.								
43 140	STICKSTOFF-ANTEIL	T	204 859	207 369	177 103	135 960	1 173 197	1 022 763
43 141	PHOSPHAT-ANTEIL	T	27 783	29 488	27 698	21 014	164 989	151 269
43 142	KALI-ANTEIL	T	25 927	25 646	22 580	16 712	151 119	127 679
43 143	ANDERE, EFF.	T	32 648	32 133	25 379	20 184	179 129	157 963
43 145		T	110 166	136 702	77 677	111 096	534 922	435 502
PFLANZENBEHANDLUNGS- U. SCHAEDLINGS- BEKAEMPFUNGSMITTEL 1)								
ORGANISCHE PHOSPHORVERBINDUNGEN ALS INSEKTIZIDE U. AKARIZIDE								
43 411		T	2 908	1 638	2 403	1 688	17 374	17 775
		1000 DM	35 841	24 429	35 003	24 980	237 169	237 010
43 414	FUNGIZIDE	T	6 235	4 640	4 822	4 271	40 061	41 390
		1000 DM	78 653	72 517	61 778	65 237	620 048	674 548
43 417	HERBIZIDE	T	8 339	5 518	5 670	5 005	53 495	51 986
		1000 DM	129 427	83 338	98 152	61 958	889 750	862 344
KONDENSATIONS-, POLYKONDENSATIONS- U. POLY- ADDITIONSPRODUKTE FUER DIE CHEMIEFASER- HERSTELLUNG 2)								
44 121	LACKKUNSTHARZE AUF PHENOL-, KRESOL-, XYLENOLBASIS 2)	T *	37 273	33 287	29 848	32 025	208 248	187 257
44 123	ALKYDLACKKUNSTHARZE 2)	T *	1 498	1 538	1 699	1 967	8 935	9 884
44 126		T *	11 464	9 673	10 832	11 088	62 558	67 131
POLYMERISATIONS- U. MISCHPOLYMERISATIONSPRO- DUKTE FUER DIE CHEMIEFASERHERSTELLUNG 2)								
44 141	POLYAEHTYLEN 2)	T *	20 415	19 973	20 545	19 309	118 774	112 981
44 142	SONSTIGE POLYOLEFINE 2)	T *	106 648	105 526	116 817	110 189	639 501	645 635
44 143	POLYVINYLCHLORID 2)	T *	37 229	35 374	39 258	35 192	206 421	218 020
44 146	MISCHPOLYMERISATE AUF DER BASIS VON VINYL- CHLORID 2)	T *	105 639	104 681	107 739	107 248	610 827	624 701
44 147	POLYACRYLSAEURE, POLYMETHACRYLSAEURE U. DEREN ESTER 2)	T *	12 987	12 202	12 125	13 223	70 164	73 940
44 151	MISCHPOLYMERISATE AUF DER BASIS VON ACRYL- LATEN, METHACRYLATEN U. ACRYLNITRIL 2)	T *	16 268	15 768	19 422	19 009	98 853	106 267
44 152	ZELLULOSEACETATE U. MISCHESTER 2)	T *	34 108	34 966	33 048	34 713	184 344	199 480
44 178		T *	2 783	2 725	2 516	2 659	15 992	16 001
44 520	SYNTHETISCHER LATEX, BER. AUF TROCKEN- SUBSTANZ	T *	15 573	15 442	15 024	15 695	86 433	86 877
44 550	SYNTHETISCHER KAUTSCHUK, FEST, BER. AUF TROCKENSUBSTANZ	T *	25 956	23 740	25 329	26 770	146 642	149 553
45 110, 150	ZELLULOSISCHE CHEMIEFASERN	T *	15 010	13 959	14 269	14 259	86 442	85 651
45 519	SYNTHETISCHE SPINNFASERN	T	41 607	39 208	38 810	36 828	231 835	233 544
45 551	SYNTHETISCHE FILAMENTGARNE	1000 DM	199 508	188 001	179 578	167 063	1 108 715	1 099 785
		T *	31 946	29 507	32 149	31 057	182 408	191 128
46 175	SYNTHETISCHE ORGANISCHE FARBSTOFFE	T	11 641	11 145	12 291	13 472	67 243	76 061
		1000 DM	309 230	291 325	290 707	324 806	1 749 069	1 831 867
46 429	LACKE, OEL-, LEIM-, WASSER-, DISPERSIONS- FARBEN U. A.; KUNSTSTOFFPUTZE; SPACHTEL	T	109 892	100 791	99 024	108 698	594 867	584 102
		1000 DM	465 721	433 139	443 408	490 934	2 872 919	2 674 688
46 450	VERDUENNUNGEN	T	11 538	10 871	10 671	12 489	66 361	69 444
46 731	DRUCKFARBEN FUER GRAFISCHE ZWECKE	1000 DM	28 589	27 147	26 742	30 733	166 678	173 217
		T	14 159	13 685	14 439	16 023	82 076	90 574
		1000 DM	91 040	88 874	91 246	98 430	537 881	573 170
47 199	VITAMINE, HORMONE, ALKALOIDE, GLYKOSIDE, ANTIBIOTIKA, ZUBEREITETE DROGEN	1000 DM	179 377	181 896	167 471	166 083	1 094 099	1 053 824
47 479	HUMAN-PHARMAZEUTISCHE SPEZIALITAETEN	1000 DM	1 293 720	1 257 455	1 191 612	1 258 261	7 972 999	7 796 858
49 124	SPEISEGELATINE	T	930	838	942	892	4 924	5 546
		1000 DM	9 923	8 683	10 088	9 925	51 782	61 117
49 170	SYNTHETISCHE KLEBSTOFFE 3)	T	19 345	18 459	17 840	18 519	120 249	118 307
		1000 DM	73 944	68 092	70 649	76 241	443 218	474 371
49 219	GERBSTOFFE	T	8 435	7 601	7 669	10 092	48 752	54 786
		1000 DM	21 473	18 158	18 280	22 762	122 905	129 373
49 224	LEDERIMPRAGNIER- U. LEDERZURICHTEMITTEL	T	3 088	3 061	3 242	3 498	18 628	20 743
		1000 DM	15 265	14 540	15 021	16 691	88 057	99 481
49 279	ORGANISCHE GRENZFLAECHEAKTIVE STOFFE U. ZUBEREITUNGEN FUER WASCHMITTEL, BER. AUF 100 VH AKTIVSUBSTANZ	T *	38 016	37 965	36 280	37 051	227 715	225 099

1) AUCH ZUBEREITUNGEN U. VORMISCHUNGEN. - 2) PRIMAERPRODUKTION. - 3) OHNE KAUTSCHUKKLEBSTOFFE.

5 PRODUKTION AUSGEWAHLTER ERZEUGNISSE

EB.-NR.	ERZEUGNIS	EINHEIT	1985		1986		JAN. BIS JUN.	
			MAI	JUNI	MAI	JUNI	1985	1986
49 331	INDUSTRIEREINIGER	T 1000 DM	24 547 62 298	23 961 62 573	27 464 66 267	27 466 69 651	146 675 376 909	154 690 395 741
49 370	FEIN- U. LABORCHEMIKALIEN	T 1000 DM	1 678 48 592	1 843 40 159	2 137 47 705	1 506 42 945	10 165 232 023	10 602 272 069
49 380	KAUTSCHUKHILFSMITTEL 1)	T 1000 DM	3 647 22 589	2 998 16 567	3 330 15 620	3 176 15 419	21 020 125 028	21 079 103 110
49 419	BITUMINOESE DACH- U. DICHTUNGSMATERIALIEN	1000 M2 1000 DM	14 619 64 818	14 189 63 707	13 753 64 535	16 943 77 778	64 260 278 242	64 187 289 447
49 429	BAUTENSCHUTZMITTEL U. VERWANDTE ERZEUGNISSE	T 1000 DM	36 962 109 087	36 000 106 318	32 167 101 994	37 719 118 985	177 237 549 654	181 164 588 811
49 450	ISOLIERMASSEN FUER DIE ELEKTROTECHNIK	T 1000 DM	708 7 390	565 4 957	617 6 356	659 6 252	3 876 41 062	4 007 41 468
49 529	FOTOCHEMISCHE ERZEUGNISSE, NICHT BELICHTET	1000 DM	165 477	157 410	147 264	163 195	945 806	982 676
49 611	FEIN- U. MEDIZINALSEIFEN	T 1000 DM	5 560 27 416	5 430 26 631	3 994 20 141	4 167 21 314	34 045 166 974	27 319 137 632
49 661	VOLLWASCHMITTEL	T 1000 DM	58 744 141 761	49 173 124 044	47 848 126 154	55 895 149 261	322 742 812 279	340 792 913 510
49 662	HAUPTWASCHMITTEL BIS 60 C	T 1000 DM	1 173 3 308	1 532 3 637	1 179 3 561	1 256 3 845	8 921 23 074	7 821 23 146
49 663	SPEZIAL- U. FEINWASCHMITTEL	T 1000 DM	6 101 26 334	4 552 18 812	6 452 26 922	6 398 25 369	40 575 164 834	41 128 166 879
49 664	WAESCHWEICHSPUELMITTEL	T 1000 DM	28 214 31 513	28 411 33 037	26 834 31 025	31 187 35 501	179 642 200 529	169 205 189 699
49 665	GESCHIRRSPUELMITTEL	T 1000 DM	18 148 34 813	19 404 36 244	17 525 37 360	21 275 44 859	116 336 229 626	121 637 253 269
49 666	HAUSHALTSREINIGUNGSMITTEL, FLUESSIG, AUF DER BASIS GRENZFLAECHEAKTIVER STOFFE	T 1000 DM	8 970 19 720	8 344 18 132	8 481 18 777	7 827 19 932	58 521 132 527	52 975 127 752
49 667	SCHUEERMITTEL	T 1000 DM	2 563 5 242	2 507 4 587	2 177 4 063	3 213 5 765	14 834 29 654	19 154 35 236
49 711	KOELNISCH-, LAVENDEL- UA. DUFTWAESSER	T 1000 DM	402 31 629	256 23 030	361 21 085	485 29 457	1 768 143 645	2 257 152 637
49 715	RASIERWAESSER	T 1000 DM	218 12 428	195 12 666	188 10 184	231 12 134	1 292 70 906	1 548 81 819
49 731	SONNENSCHUTZMITTEL	T 1000 DM	653 14 935	1 070 16 477	632 13 533	1 083 16 594	4 144 110 419	3 767 109 300
49 739	SONSTIGE HAUTPFLEGE MITTEL	T 1000 DM	3 820 106 354	4 497 103 958	4 497 111 910	6 370 109 685	25 015 668 442	29 072 686 250
49 751	ZAHNPASTEN, -SEIFEN, -PULVER	T 1000 DM	2 803 41 100	3 090 45 260	2 613 36 821	2 837 38 430	18 477 272 202	17 545 237 225
49 755	ZAHN- U. MUNDTWAESSER SOWIE MITTEL Z. REINIGUNG U. BEFESTIGUNG VON KUENSTL. GEBISSEN	T 1000 DM	604 16 435	425 11 647	478 12 307	351 9 600	3 259 92 387	3 078 88 447
49 761	KOPF- U. HAARWAESSER	T 1000 DM	298 5 741	208 4 373	278 5 477	236 4 805	1 629 32 116	1 723 35 097
49 762	HAARWASCHMITTEL, FLUESSIG	T 1000 DM	4 876 30 993	4 962 32 737	3 709 22 738	5 325 32 551	32 444 215 690	32 790 206 722
49 763	HAARSPRAYS	T 1000 DM	2 392 29 360	2 690 33 148	2 035 24 704	2 715 32 364	14 730 188 992	17 200 218 217
49 764	HAARFESTIGER (AUCH TOENEND)	T 1000 DM	825 18 579	689 15 224	786 18 534	1 011 22 298	5 133 117 390	5 690 126 208
49 765	HAARFARBEN, -BLEICHMITTEL U. -TOENUNGEN 2)	T 1000 DM	624 21 203	614 21 631	524 25 046	735 32 469	4 015 139 510	4 170 185 116
49 780	BADEZUSATZMITTEL	T 1000 DM	8 204 48 503	7 865 48 310	7 336 36 611	8 311 44 593	45 760 283 715	44 043 238 352
49 791	DESODORANTIEN FUER DIE KOERPERPFLEGE 3)	1000 DM	30 279	29 356	30 432	35 617	187 307	202 846
49 819	SELBSTKLEBEBAENDER 4)	1000 DM	51 519	51 168	51 235	50 966	317 289	318 702
49 851	BLEI-, FARB- U. KOPIERSTIFTE	GROS 1000 DM	318 266 9 737	253 454 8 031	220 909 6 960	269 573 8 455	1 631 478 50 842	1 577 185 48 615
49 852	FARBBAENDER AUS GEWEBE	1000 ST 1000 DM	2 343 10 921	2 191 10 625	2 624 10 853	2 620 11 005	13 297 66 924	16 031 70 792
49 856	KOHLEPAPIER FUER EIN- U. MEHRMALIGE BENUTZUNG	T 1000 DM	942 5 151	943 4 993	710 3 864	745 3 878	6 347 33 652	4 959 27 016
49 859	PRAEPARIERTE DURCHSCHREIBEPAPIERE	T 1000 DM	11 903 52 297	14 471 63 892	15 778 69 052	16 747 73 342	79 295 351 041	92 528 401 479
49 915	SELBSTGLAENZENDE FUSSBOEDENPFLEGE MITTEL	T 1000 DM	1 653 6 911	1 465 5 902	1 830 8 255	1 455 6 348	9 982 41 606	9 508 40 935
49 918	ROHR- U. WC-REINIGER	T 1000 DM	4 342 13 593	4 228 13 482	4 364 12 034	4 266 11 702	28 430 83 950	26 066 73 081
49 973	ZUENDHOELZER 5)	ST-KISTEN 1000 DM	882 1 051	776 1 045	.	.	6 649 7 195	.
49 991	KERZEN ALLER ART	T 1000 DM	3 126 16 483	3 482 16 516	2 900 15 501	3 276 17 143	20 876 104 059	20 759 108 338

1) OHNE KONSERVIERUNGSMITTEL. - 2) OHNE TOENENDE HAARFESTIGER U. SHAMPOOS. - 3) OHNE DESODORIERENDE SEIFE U. PUDER. - 4) OHNE GUMMIERTES U. AE. PAPIER. - 5) KISTE MIT ETWA 500 000 HOELZERN.

5 PRODUKTION AUSGEWAELTER ERZEUGNISSE

EB.-NR.	ERZEUGNIS	EINHEIT	1985		1986		JAN. BIS	JUN.
			MAI	JUNI	MAI	JUNI	1985	1986
BUEROMASCHINEN: DATENVERARBEITUNGSGERAETE								
U. -EINRICHTUNGEN								
50 170	VERVIELFAELTIGUNGSMASCHINEN, LICHTPAUSMASCHINEN UND -GERAETE (OHNE KOPIERMASCHINEN UND -APPARATE FUER FOTO- UND VERVIELFAELTIGUNGSZWECKE)	T 1000 DM	.	.	139 9 565	151 9 544	.	829 55 692
50 199	ADRESSIER- U. ADRESSENPRAEAGEMASCHINEN, POST-BEARBEITUNGSMASCHINEN U. SONSTIGE BUERO-MASCHINEN 1)	T 1000 DM	461 19 638	407 18 163	360 17 431	386 19 666	2 463 107 946	2 497 116 181
50 509	ZUBEHOER, EINZEL- U. ERSATZTEILE ZU GERAETEN U. EINRICHTUNGEN FUER DIE ADV	T 1000 DM	3 044 340 467	2 826 369 977	2 808 309 019	3 224 376 471	18 105 2 173 372	17 406 2 202 651
50 511	KOMPAKTEINHEITEN	T 1000 DM	612 127 485	620 133 240	841 141 358	739 143 472	3 506 642 189	5 254 868 216
50 512	ZENTRALEINHEITEN UND PROZESSOREN	T 1000 DM	1 225 330 470	1 084 328 572	1 034 295 831	1 366 396 249	6 149 1 778 272	6 190 1 964 848
50 513	SPEICHEREINHEITEN Z.B. HALBLEITER-, MAGNETKERN-, TROMMEL-, PLATTEN-, MAGNETBANDSPEICHER	T 1000 DM	1 565 324 593	1 469 309 443	1 343 264 428	1 666 340 283	8 197 1 619 308	9 353 1 872 883
50 514	EIN- UND/ODER AUSGABEGERAETE	T 1000 DM	.	.	918 144 970	759 131 761	.	4 837 781 367
50 515	ANDERE EINHEITEN DER DIGITALEN TECHNIK Z.B. LOECHER, SORTIERGERAETE, KARTENDOPPLER, PLOTTER	T 1000 DM	182 35 268	188 36 965	226 52 482	239 47 072	1 101 224 771	1 173 251 449
FEINKERAMISCHE ERZEUGNISSE								
GESCHIRF, HAUSHALTSGERAETE, TOILETTEN- GEGENSTAENDE AUS PORZELLAN								
51 111	UNDEKORIERT 2)	T 1000 DM	7 334 37 155	6 798 34 297	7 053 35 732	7 194 36 513	43 712 220 112	43 776 221 966
51 115	DEKORIERT 3)	1000 DM	51 914	48 537	50 269	47 462	305 839	308 923
51 311	STEINGUT BZW. STEINGUTAEMNLICHEM MATERIAL UNDEKORIERT 2)	T 1000 DM	951 8 608	920 8 441	880 8 145	909 8 365	6 038 51 936	5 909 55 114
51 315	DEKORIERT 3)	1000 DM	6 215	5 591	5 725	5 706	37 730	37 629
51 321	FEINSTEINZEUG, UNDEKORIERT 2)	T 1000 DM	975 5 238	857 4 787	773 3 519	832 3 998	5 898 29 008	5 074 25 097
51 361	FIGUREN, PHANTASIE-, EINRICHTUNGS-, SCHMUCK- U. ZIERGEGENSTAENDE AUS STEINGUT BZW. STEINGUTAEMNLICHEM MATERIAL, UNDEKORIERT 2)	T 1000 DM	139 7 885	143 6 832	142 6 578	160 7 184	945 39 173	821 43 002
51 550	INSTALLATIONS- GEGENSTAENDE AUS PORZELLAN ODER PORZELLANAEMNLICHEM MATERIAL FUER SANITAERE ODER HYGIENISCHE ZWECKE	T 1000 DM	4 318 33 940	3 920 30 437	3 858 31 843	3 332 27 708	25 644 194 531	23 161 190 271
51 611	ISOLATOREN AUS PORZELLAN, STEATIT U. ANDEREN KERAMISCHEN STOFFEN, MIT U. OHNE METALLTEILE	T 1000 DM	1 369 9 507	1 141 8 122	1 319 9 272	1 188 6 873	7 238 50 600	7 713 57 055
51 619	ISOLIERTEILE AUS KERAMISCHEN STOFFEN FUER ELEKTRISCHE INSTALLATIONEN	T 1000 DM	1 415 19 957	1 288 18 967	1 418 20 846	1 412 20 218	8 545 116 201	8 728 124 405
51 711	WAND- U. BODENFLIESEN GLASIERT	1000 M2 1000 DM	3 211 71 221	2 954 65 616	2 962 65 671	2 984 64 991	18 486 413 749	17 841 389 972
51 714	UNGLASIERT	1000 M2 1000 DM	463 13 008	402 10 943	484 13 046	437 12 036	2 734 74 684	2 859 76 908
GLAS U. GLASWAREN								
52 111	FENSTERGLAS, UNGEFAERBT	1000 M2*	212	225	175	171	1 187	1 187
52 211	GETRAENKEFLASCHEN AB 150 CM3 INHALT	T 1000 DM	178 171 116 757	170 208 110 337	176 709 110 718	182 940 114 832	1 040 622 672 141	1 082 622 682 865
52 212	KONSERVENGLAS	T 1000 DM	41 673 29 115	56 126 38 642	48 209 33 820	55 368 38 539	242 395 170 199	261 937 184 639
52 223	WIRTSCHAFTSGLAS U. BLEIKRISTALL WIRTSCHAFTSGLAS (EINSCHL. KELCHGLAS) UNTER 24 VH BLEIOXIDGEGHALT	T 1000 DM	7 900 44 023	7 355 43 853	7 346 43 151	8 670 45 118	49 036 275 862	48 846 269 538
52 224	BLEIKRISTALL (EINSCHL. KELCHGLAS) AB 24 VH BLEIOXIDGEGHALT	T 1000 DM	2 785 32 873	3 165 36 792	2 140 23 293	2 497 26 605	16 613 187 686	16 323 181 248

1) OHNE SCHREIB-, RECHEN-, ABRECHNUNGS- U. VERVIELFAELTIGUNGSMASCHINEN SOWIE REGISTRIERKASSEN MIT RECHENWERK. - 2) EINSCHL. DER FUER DIE DEKORIERUNG IM GLEICHEN UNTERNEHMEN BESTIMMTEN ERZEUGNISSE. - 3) NUR DIE WERTSTEIGERUNG GEGENUEBER DER UNDEKORIERTEN WARE.

5 PRODUKTION AUSGEWAHLTER ERZEUGNISSE

EB.-NR.	ERZEUGNIS	EINHEIT	1985		1986		JAN. 1985	BIS JUN. 1986
			MAI	JUNI	MAI	JUNI	1985	1986
52 228	ROEHRN	T 1000 DM	7 446 27 254	7 358 23 610	8 219 31 994	7 706 26 374	43 680 148 123	45 982 163 259
52 411	SICHERHEITSGLAS, EIN- U. MEHRSCHICHTIG, (AUCH BEARBEITET)	1000 M2	1 500	1 202	1 319	1 429	8 084	8 656
52 413	ISOLIERGLAS, AUCH BEARBEITET	1000 M2	82 397	71 323	77 761	87 540	468 412	521 048
52 415	SPIEGELGLAS, BELEGT	1000 DM	920	916	849	949	4 799	4 928
		1000 DM	53 108	52 649	51 621	58 792	284 246	301 023
		1000 DM	17 850	15 210	15 430	17 917	105 346	106 732
52 713	WAREN AUS TEXTILER GLASFASER	T 1000 DM	5 451 41 066	5 191 38 584	5 702 33 705	5 439 38 602	32 655 242 619	31 602 214 576
52 717	NICHTTEXTILER GLASFASER	T 1000 DM	8 866 24 412	8 913 25 589	6 878 23 504	7 175 24 412	52 442 159 196	55 666 183 404
SCHNITTHOLZ, SPERRHOLZ U. SONSTIGES								

BEARBEITETES HOLZ								

SCHNITTHOLZ 1)								
53 161	AUS NADELHOLZ	1000 M3*	722	714	680	739	3 566	3 661
53 165	AUS LAUBHOLZ	1000 M3*	148	149	142	160	778	805
53 511	SCHAELEFURNIERE	M3 *	19 463	19 038	17 780	20 905	117 583	122 011
53 515	SAEGE- U. MESSERFURNIERE	M3 *	14 465	14 154	12 527	14 290	85 113	80 688
53 611	FURNIERPLATTEN	M3 *	8 295	7 740	7 402	8 206	50 066	50 940
53 612	TISCHLERPLATTEN	M3 *	17 039	15 223	16 504	17 926	101 434	104 487
53 712	HOLZFASERHARTPLATTEN	M3 *	18 225	17 082	16 117	16 216	114 440	105 311
53 814	HOLZSPANPLATTEN							
53 815	ROH ODER GESCHLIFFEN	M3 *	343 000	333 243	289 330	320 042	1 958 993	1 854 260
53 816	KUNSTSTOFFBESCHICHTET FURNIERT U. ANDERE	M3 *	160 221 8 670	146 957 6 983	153 925 6 295	168 278 7 380	951 996 52 557	1 042 584 45 550
HOLZWAREN								

54 111	SPERRTUEREN (TUERBLAETTER) U. TUERENFERTIG- ELEMENTE MIT FUTTER U. BEKLEIDUNG FUER DEN INNENAUSBAU	1000 ST 1000 DM	522 57 635	480 53 066	420 47 281	466 52 599	3 116 340 984	2 803 308 063
54 112	FENSTERTUEREN	1000 ST 1000 DM	13 11 236	12 9 742	11 8 599	14 10 405	70 56 755	63 48 720
54 113	FENSTER (AUCH VERGLAST)	1000 ST 1000 DM	205 86 004	169 78 943	191 76 042	220 88 675	1 085 462 179	1 187 457 123
54 114	ROLLAEDEN AUS HOLZ	M2 1000 DM	713 65	505 40	704 62	995 122	3 826 384	3 517 462
54 115	TREPPEN	ST 1000 DM	8 426 8 394	7 411 8 115	6 321 7 067	7 804 8 226	46 233 46 572	45 907 45 087
54 116	MOSAIK- U. STABPARKETT; PARKETTDIELEN U. SONSTIGE FERTIGPARKETTELEMENTE	1000 M2 1000 DM	444 12 124	458 12 585	376 11 259	435 12 773	2 609 71 324	2 585 76 483
54 221	SITZMOEBEL (STUEHLE, HOCKER, BAENKE U. AE.)	1000 ST 1000 DM	363 62 414	315 55 450	304 54 478	319 58 508	1 990 357 957	1 918 346 751
54 222	POLSTERMOEBEL (SESSEL, COUCHES, SOFAS)	1000 ST 1000 DM	544 269 955	468 235 115	506 250 195	540 271 389	3 242 1 616 828	3 370 1 681 837
54 223	TISCHE (OHNE BUERO- U. SCHULTISCHE)	1000 ST 1000 DM	193 52 514	171 46 587	160 44 757	179 48 235	1 113 310 979	1 108 304 659
54 231	KLEIDERSCHRAENKE U. SPINDE	1000 ST 1000 DM	239 111 221	219 102 506	238 105 746	263 116 852	1 543 678 677	1 527 690 293
54 233	SIDEBOARDS, WOHNZIMMER- U. -BUECHERSCHRAENKE (OHNE BUECHERBARS, -VITRINEN U. AE.)	1000 ST 1000 DM	80 84 930	73 76 231	87 81 580	88 84 911	501 508 948	522 528 216
54 234	SCHRANKWAENDE (AUCH ALS RAUMTEILER)	1000 LFD.M 1000 DM	125 77 548	116 74 885	112 69 894	128 74 578	744 455 838	714 431 726
54 236	KUECHENSCHRAENKE (EINSCHL. EIN- BZW. AN- BAUKUECHENSCHRAENKE)	1000 ST 1000 DM	1 217 303 504	1 232 291 125	1 090 270 755	1 232 309 389	7 362 1 745 968	7 167 1 722 732
54 238	BUECHERBARS, -VITRINEN, KOMMODEN	1000 ST 1000 DM	179 40 041	154 35 638	146 34 951	152 36 963	1 072 236 628	1 038 235 817
54 240	BETTSTELLEN FUER ERWACHSENE	1000 ST 1000 DM	98 31 460	82 27 347	78 27 767	90 30 784	600 190 906	534 182 515
54 245	ERGAENZUNGSMOEBEL	1000 ST 1000 DM	445 50 966	415 47 925	408 51 786	433 54 473	2 741 306 367	2 665 327 831
54 251	BUEROMOEBEL (SCHREIBTISCHE, SITZMOEBEL U. AE.)	1000 ST 1000 DM	269 101 452	258 96 979	254 104 507	292 118 312	1 692 626 343	1 660 680 534
54 263	LADENEINRICHTUNGEN	1000 DM	62 213	63 848	69 465	78 951	371 632	414 970
54 349	VERPACKUNGSKISTEN U. KISTENGARNITUREN 2)	1000 M3 1000 DM	54 29 618	49 28 463	46 26 518	62 28 937	312 173 753	292 163 895
54 391	FLACHPALETTEN	1000 ST 1000 DM	2 269 30 681	2 252 30 720	2 187 29 330	2 341 31 370	13 098 178 195	13 346 181 053
54 419	LEISTEN U. RAHMEN	1000 LFD.M 1000 DM	17 214 52 377	16 137 49 181	16 514 49 994	18 748 54 821	104 308 322 180	111 173 335 411
54 430	STIELE U. RUNDSTAEBE AUS HOLZ 2)	M3 1000 DM	2 928 3 660	2 431 2 864	2 446 2 958	2 809 3 178	17 331 20 590	18 054 21 056

1) SAEGEWERKE MIT EINEM JAHRESEINSCHNITT AB 1000 M3 RUNDHOLZ. 2) M3 TATSAEHLICHER HOLZANTEIL AN DER FERTIGEN WARE.

5 PRODUKTION AUSGEWAHLTER ERZEUGNISSE

EB.-NR.	ERZEUGNIS	EINHEIT	1985		1986		JAN. BIS	JUN.
			MAI	JUN!	MAI	JUNI	1985	1986
54 443	FAHRZEUG- U. BOOTSTEILE AUS HOLZ 1)	M3 1000 DM	7 272 18 395	7 309 18 251	9 565 25 406	8 879 23 549	47 696 120 891	62 250 168 325
54 444	MOEBELBESTANDTEILE AUS HOLZ (OHNE GEDRECHSELTE 1)	M3 1000 DM	22 719 45 686	23 024 46 257	26 400 46 897	27 906 50 232	140 849 274 921	154 470 296 029
54 483	BETONSCHALUNGSPLETTEN	1000 DM	14 921	14 528	15 311	16 333	70 952	88 588
54 570	HAUSHALTSARTIKEL U. KUECHENGERAETE AUS HOLZ	1000 DM	3 669	3 465	2 880	3 336	21 635	21 564
HOLZSCHLIFF, ZELLSTOFF, PAPIER UND PAPPE								
55 110	HOLZSCHLIFF, MECHANISCH U. CHEMISCH BEREITET, LUFTTROCKEN	T *	112 126	119 363	109 552	122 475	691 254	679 731
55 310	ZEITUNGSDRUCKPAPIER	T *	55 547	63 494	64 617	67 218	361 862	371 278
55 322	DRUCKPAPIER U. -KARTON, UNGEKLEBT	T *	119 638	126 041	117 727	126 499	758 958	741 947
55 323	LWC-PAPIER (LIGHT WEIGHT COATED)	T *	66 506	66 968	70 994	76 869	382 590	409 698
55 326	SCHREIBPAPIER U. -KARTON, UNGEKLEBT	T *	18 682	18 324	20 476	19 841	119 200	123 007
55 341	PACKPAPIER, HERGESTELLT AUS ALTPAPIER (AP) U. AUS ZELLSTOFF (ZP)	T *	37 709	40 313	34 299	38 523	245 182	228 909
55 351	TESTLINER	T *	39 794	42 319	40 427	39 284	238 602	240 601
55 355	AP- WELLENPAPIER (AP-WELLENSTOFF)	T *	57 834	61 150	59 857	64 372	355 608	384 422
55 369	HYGIENEPAPIER	T *	46 425	49 391	46 725	49 774	290 113	288 806
55 399	SONDERPAPIER	T *	80 178	86 786	79 603	89 223	493 394	507 184
55 413	MASCHINENGESTRICHER KARTON, NOCH IN DER PAPIERMASCHINE GESTRICHEN	T *	36 702	39 566	31 102	40 044	223 396	224 490
55 417	HOLZKARTON	T *	4 896	4 306	3 991	4 193	26 397	24 265
55 418	GEDECKTER U. UNGEDECKTER GRAUKARTON, BEHAELTERKARTON	T *	51 962	54 573	53 729	57 270	314 100	328 930
PAPIER- U. PAPPEWAREN								
56 310	PAPIERSAECKE	T 1000 DM	15 310 46 672	14 743 45 590	14 593 44 586	15 840 47 989	91 709 278 484	90 284 276 415
56 321	SPITZTUETEN, KREUZBODENBEUTEL, FLACH- U. SEITENFALTENBEUTEL	T 1000 DM	7 230 34 825	7 059 33 165	6 580 32 239	7 100 34 771	43 486 207 828	44 494 208 001
56 342	ZELLSTOFFWATTEWAREN	1000 T 1000 DM	66 298 465	62 285 845	64 281 284	71 324 890	396 1 778 844	413 1 852 485
56 343	FILTRIERPAPIERWAREN	T 1000 DM	3 813 31 758	3 336 28 260	3 834 28 243	4 109 30 010	22 888 191 760	25 218 196 462
56 345	KREPPAPIERWAREN	T	6 097	6 442	5 213	5 900	36 576	33 851
56 346	HAUS-, BETT- U. TISCHWAESCHE	1000 DM	21 613	22 816	14 830	16 672	130 205	99 690
56 346	KREPPTOILETTENPAPIER IN ROLLEN, PAECKCHEN U. AE.	T 1000 DM	4 595 8 612	4 563 8 477	4 649 8 999	5 611 10 378	28 835 51 417	32 250 56 656
56 359	ROLLEN, SPULEN, HUELSEN FUER DIE TEXTILIN- DUSTRIE; ETIKETTEN, SIEGELMARKEN, KLEBE- ECKEN U. AE.	T 1000 DM	3 379 30 143	3 065 27 881	3 407 29 658	3 556 30 910	20 161 177 736	21 410 186 293
56 411	WELLPAPPE, IN ROLLEN ODER BOGEN (EINSCHL. ZUSCHNITTEN)	1000 T *	149	137	124	141	902	869
56 415	ERZEUGNISSE AUS WELLPAPPE	1000 T 1000 DM	175 302 236	163 283 136	159 265 946	180 294 595	1 060 1 829 034	1 090 1 805 637
56 499	VERPACKUNGSMITTEL AUS KARTON U. VOLLPAPPE (AUCH BEDRUCKT), DISPLAYS	1000 T 1000 DM	93 306 904	87 286 050	85 288 603	90 311 073	554 1 818 201	550 1 858 628
GUMMIWAREN								
59 125	LAUFDECKEN FUER PERSONENKRAFTWAGEN	1000 ST 1000 DM	3 074 237 869	2 876 224 070	3 027 236 418	3 269 253 688	19 048 1 465 946	19 790 1 555 383
59 131	LAUFDECKEN FUER LASTKRAFTWAGEN, OMNIBUSSE UND ERBEWEGUNGSMASCHINEN	1000 ST 1000 DM	351 111 924	314 103 558	317 102 113	337 106 523	2 119 690 588	2 104 686 056
59 133	LAUFDECKEN FUER ACKERSCHLEPPER	1000 ST 1000 DM	38 13 905	38 13 632	27 10 983	24 10 073	256 89 712	174 69 121
59 211	MASCHINENSCHLAEUCHE (AUCH CHIRURGISCHE), PROFILE U. SCHNUEERE	T 1000 DM	5 718 49 775	5 237 46 911	5 267 49 628	6 025 54 340	33 851 299 036	35 249 324 279
59 212	ANDERE SCHLAEUCHE 2)	T 1000 DM	3 088 46 906	3 046 45 139	2 880 43 654	3 056 48 908	18 336 278 758	18 197 288 426
59 215	KEILRIEMEN	T 1000 DM	784 16 533	676 15 161	681 14 473	717 14 251	4 702 100 608	4 366 92 266
59 216	FOERDERGURTE	T 1000 DM	3 472 31 787	3 556 34 820	2 832 27 321	3 111 30 562	20 365 166 597	19 528 188 741

1) M3 TATSAECHLICHER HOLZANTEIL AN DER FERTIGEN WARE. - 2) OHNE GEWEBTE FEUERLOESCHSCHLAEUCHE.

5 PRODUKTION AUSGEWAHLTER ERZEUGNISSE

EB.-NR.	ERZEUGNIS	EINHEIT	1985		1986		JAN. BIS	JUN.
			MAI	JUNI	MAI	JUNI	1985	1986
59 217	WALZENBEZUEGE	T 1000 DM	384 15 393	394 15 385	387 15 230	403 16 757	2 378 94 176	2 483 98 763
59 218	GUMMIMETALLVERBINDUNGEN	T 1000 DM	3 524 77 100	3 157 67 486	4 381 83 159	4 789 89 812	20 944 447 292	28 642 534 132
59 235	SOHLENPLATTEN U. FORMSOHLEN	T 1000 DM	2 226 14 004	2 210 13 960	1 717 12 253	1 803 12 194	13 248 82 886	11 897 80 508
59 279	SCHWAMM-, ZELL-, MOOS- U. SCHAUMGUMMI-ARTIKEL	T 1000 DM	1 312 18 897	1 384 19 954	1 309 19 559	1 297 18 201	8 049 119 595	7 826 113 631
59 298	GUMMIHAARPOLSTER U. KROLLHAAR	T 1000 DM	1 054 13 564	1 047 12 824	878 11 586	1 091 14 050	6 830 84 291	6 414 81 404
LEDER								
61 219	OBERLEDER	T *	986	903	836	880	5 302	5 264
61 229	FUTTERLEDER	T *	266	255	199	260	1 635	1 455
61 232	POLSTERLEDER	T *	981	832	853	1 022	5 782	6 196
61 239	BEKLEIDUNGS- U. HANDSCHUHLEDER	T *	51	48	46	48	337	378
61 249	GEWICHTSLEDER	T *	403	324	169	212	2 173	1 326
LEDERWAREN U. SCHUHE								
62 159	HANDTASCHEN, PORTEMONNAIES U. ANDERE FEIN-TAESCHNER- U. GALANTERIEWAREN AUS LEDER	1000 DM	44 074	42 439	36 732	43 761	289 334	291 312
62 177	HAND- U. REISEKOFFER U. SONSTIGE FEIN-SATTLERWAREN NICHT AUS LEDER	1000 DM	23 179	22 055	23 020	25 429	136 048	145 879
STRASSENSCHUHE U. -STIEFEL MIT OBERTEIL AUS LEDER								
62 532	FUER HERREN (AB GROESSE 36)	1000 PAAR 1000 DM	1 089 61 151	798 45 595	876 48 107	779 44 370	6 973 377 464	6 707 370 519
62 534	FUER DAMEN (EINSCHL. GEFUETTERTER SANDALETTEN) (AB GROESSE 36)	1000 PAAR 1000 DM	2 422 150 478	2 105 132 535	1 818 110 968	1 861 113 977	14 950 870 677	13 174 764 281
62 539	FUER KINDER U. KLEINKINDER BIS GROESSE 35	1000 PAAR 1000 DM	332 13 666	214 9 387	366 14 737	351 14 767	2 051 78 164	2 182 85 624
62 554	HAUSSCHUHE MIT OBERTEIL AUS LEDER, TEXTILIEN U. ANDEREN STOFFEN	1000 PAAR 1000 DM	1 340 23 466	1 245 22 430	1 107 19 366	1 218 21 578	6 269 101 728	6 850 120 343
TEXTILIEN								
GARN FUER GEWEBE (OHNE TEPPICH-, BASTFASER- U. HAARGARN)								
63 211	AUS BAUMWOLLE	T *	14 357	13 696	12 311	14 037	90 358	83 676
63 213	AUS WOLLE	T *	2 762	2 694	2 774	2 396	16 620	17 254
63 215	AUS ZELLULOSISCHEN SPINNFASERN	T *	2 530	2 413	2 701	2 907	13 996	19 400
63 218	AUS SYNTHETISCHEN SPINNFASERN	T *	10 716	10 130	9 398	9 753	65 402	63 289
GARN FUER MASCHENWARE								
63 221	AUS BAUMWOLLE	T *	2 825	2 432	2 333	2 703	16 013	16 343
63 223	AUS WOLLE	T *	959	865	903	916	5 658	5 840
63 228	AUS SYNTHETISCHEN SPINNFASERN	T *	2 103	1 833	2 024	2 226	12 335	13 126
63 238	GARN FUER TEPPICHE U. FUSSBODENBELAEGE (OHNE BASTFASER- U. HAARGARN) AUS SYNTHETISCHEN SPINNFASERN	T *	3 280	3 032	2 903	3 242	19 814	21 218
63 269	TEXTURIERTES GARN	T *	15 772	14 118	14 102	13 934	86 951	88 695
63 281	NAEFGARN (OHNE HANFNAEFGARN)	T 1000 DM	766 45 924	706 42 268	673 41 157	725 43 647	4 468 266 659	4 336 256 764
63 289	HANDSTRICK- U. HANDARBEITSGARN (OHNE MASCHINENSTRICKGARN)	T 1000 DM	1 294 36 877	1 336 37 756	1 116 30 096	920 28 991	8 005 237 348	7 688 220 839
63 719	ROHGEWEBE 1)	1000 M2 1000 DM	57 299 135 823	54 490 124 818	52 281 119 717	57 698 132 532	347 856 814 328	343 284 802 548
63 721	STOFF FUER HERREN- U. KNABENÜBERBEKLEIDUNG, AUCH FUER HERRENBERUFSSBEKLEIDUNG (OHNE FUTTERSTOFF)	1000 M2 1000 DM	16 965 123 545	16 345 121 008	14 240 116 226	15 874 128 085	112 309 755 450	98 468 762 920

1) NUR ROHGEWEBE, DIE ALS SOLCHE ABGESETZT WERDEN.

5 PRODUKTION AUSGEWAHLTER ERZEUGNISSE

EB. NR.	ERZEUGNIS	EINHEIT	1985		1986		JAN. BIS	JUN.
			MAI	JUNI	MAI	JUNI	1985	1986
63 722	STOFF FUER DAMEN-, MAECHCHEN- U. KLEINKINDER- OBERBEKLEIDUNG, AUCH FUER DAMENBERUFSSBE- KLEIDUNG (EINSCHL. SCHUERZENSTOFF) (OHNE FUTTERSTOFF)	1000 M2 1000 DM	20 481 140 915	19 192 133 731	17 744 124 711	20 660 140 875	118 902 760 848	123 437 812 770
63 723	SAMT U. PLUESCH FUER BEKLEIDUNG (OHNE SAMTBAENDER)	1000 M2 1000 DM	3 446 33 920	3 164 31 039	3 426 36 314	3 940 42 081	19 101 191 858	23 026 236 945
63 726	LEIBWAESCHESTOFF (EINSCHL. HEMDENSTOFF)	1000 M2 1000 DM	9 568 45 712	9 560 45 659	8 101 36 285	8 668 43 532	55 838 260 539	54 718 264 207
63 759	FUTTERSTOFF	1000 M2 1000 DM	16 889 40 764	15 624 36 627	14 762 37 281	17 190 44 272	100 343 232 460	107 780 266 427
63 784	CORD- U. WULSTGEWEBE FUER FAHRRAD- U. KRAFTFAHRZEUGREIFEN U. AE.	1000 M2 1000 DM	5 809 20 784	5 629 20 922	4 710 17 795	4 467 17 349	32 455 120 472	30 727 115 891
63 821	HAUS-, BETT- U. TISCHWAESCHESTOFF (OHNE FROTTIERGEWEBE) (METERWARE)	1000 M2*	12 957	12 369	10 425	11 534	75 790	71 966
63 823	FROTTIERGEWEBE (METERWARE)	1000 M2*	3 549	3 265	3 182	3 472	22 615	21 754
63 841	MOEBELSTOFF (POLSTERBEZUGSSTOFF; OHNE SAMT, PLUESCH U. VELOUR)	1000 M2 1000 DM	1 737 23 449	1 623 22 759	1 908 25 463	2 228 29 680	11 331 150 658	14 054 178 013
63 843	SAMT, PLUESCH U. VELOUR FUER MOEBEL U. DEKORATION	1000 M2 1000 DM	3 016 33 846	3 102 33 864	2 395 26 669	2 885 31 336	20 899 233 208	18 278 202 158
63 847	DEKORATIONSTOFF (DICHTES GEWEBE) (OHNE MOEBELSTOFF, SAMT, PLUESCH U. VELOUR U. OHNE UNDICHTEN VORHANGSTOFF)	1000 M2 1000 DM	4 242 26 082	3 946 24 161	4 821 24 235	5 876 30 611	29 526 184 147	35 713 203 402
63 859	GARDINENSTOFF, AUCH UNDICHTER VORHANGSTOFF (METERWARE)	1000 M2*	9 954	9 087	9 588	10 631	63 116	64 378
63 861	TEPPICHE, LAEUFER U. FUSSBODENBELAG AUS TEXTILEM MATERIAL (OHNE MATTEN) (METERWARE U. ABGEPASST) GEWEBT	1000 M2 1000 DM	484 22 337	477 20 880	495 22 651	570 25 268	3 215 147 343	3 253 146 822
63 863	IM TUFTINGVERFAHREN HERGESTELLT (OHNE BADEZIMMERGARNITUREN)	1000 M2 1000 DM	8 314 119 615	8 382 118 528	7 742 110 956	8 481 123 575	52 890 744 508	54 864 765 115
63 865	AUS NADELFILZ BZW. NADELVLIES	1000 M2 1000 DM	2 846 25 063	2 412 20 091	2 959 28 616	3 341 32 851	15 991 138 384	19 104 176 150
63 880	BESCHICHTETE GEWEBE U. ANDERE BESCHICHTETE TEXTILE TRAEGERBANNEN (OHNE GUMMIERTE GEWEBE)	1000 M2 1000 DM	7 314 49 423	7 592 49 464	7 415 53 927	7 610 56 325	43 591 289 429	49 374 350 351
63 919	GEWIRKTER ODER GESTRIKTER STOFF (OHNE UN- DICHTEN VORHANGSTOFF)	T 1000 DM	5 902 89 240	5 299 80 248	5 417 80 726	5 564 85 891	32 229 491 113	34 109 526 983
63 929	GEWIRKTE ODER GESTRIKTE 1) HERREN OBERBEKLEIDUNG AB GROESSE 38	1000 ST 1000 DM	710 23 618	778 28 310	597 24 886	786 37 070	4 606 162 057	4 580 197 125
63 939	DAMEN OBERBEKLEIDUNG AB GROESSE 34	1000 ST 1000 DM	3 227 110 113	3 076 112 331	2 617 102 234	3 233 130 824	21 484 729 321	20 012 750 140
63 949	KINDER OBERBEKLEIDUNG (OHNE ERSTLINGS- STRUEMPFE U. -SCHUHE)	1000 ST 1000 DM	2 148 26 432	2 133 27 896	1 771 22 530	2 280 29 969	15 112 183 623	14 654 193 466
63 959	HERRENWAESCHE	1000 ST 1000 DM	4 557 38 041	4 230 34 768	3 556 32 133	4 177 36 723	28 880 252 531	24 787 234 756
63 969	DAMEN- U. KINDERWAESCHE	1000 ST 1000 DM	13 881 81 111	13 877 76 056	12 318 78 450	15 305 90 599	91 312 535 959	90 269 556 451
63 971	HERRENSTRUEMPFE U. -SOCKEN (EINSCHL. SPORTSTRUEMPFE)	1000 PAAR 1000 DM	4 272 15 012	3 808 12 855	3 386 11 038	4 167 14 968	27 324 96 998	25 605 91 853
63 977	DAMENFEINSTRUMPFHOSEN AUS GARN BIS 60 DEN, GANZ ODER UEBERWIEGEND AUS SYNTHETISCHEM MATERIAL	1000 ST 1000 DM	30 653 56 509	27 924 46 787	23 748 45 383	25 859 45 821	184 314 319 567	167 872 320 209
BEKLEIDUNG 2)								
64 114	HERREN OBERBEKLEIDUNG AB GROESSE 38 ANZUEGE	1000 ST 1000 DM	277 49 923	296 55 351	187 36 021	277 56 479	2 133 399 359	1 980 382 888
64 115	SAKKOS U. JACKEN (OHNE SKI- U. WINDJACKEN, ANORAKS, BLOUSONS U. AE.)	1000 ST 1000 DM	335 34 478	312 34 027	272 31 132	360 43 298	2 386 258 940	2 363 276 025
64 116	HOSEN, LANG (AUCH JEANSHOSEN)	1000 ST 1000 DM	2 497 95 845	2 211 87 093	2 030 85 348	2 653 114 460	16 280 656 064	17 047 732 830

1) OHNE DIE IM BEKLEIDUNGSGEWERBE KONFEKTIONIERTE WIRK- U. STRICKWAREN.- 2) EINSCHL. DER VON WEBEREIEN FERTIGGESTELLTEN WAREN SOWIE SOLCHE AUS ZUGEKAUFTEM GEWIRKTEM ODER GESTRIKTEM METERWARE.

5 PRODUKTION AUSGEWAHLTER ERZEUGNISSE

EB.-NR.	ERZEUGNIS	EINHEIT	1985		1986		JAN. 1985	BIS JUN. 1986
			MAI	JUNI	MAI	JUNI		
64 117	MAENTEL U. UMHAENGE AUS NICHT GUMMIERTEM U. NICHT BESCHICHTETEM GEWEBE	1000 ST 1000 DM	52 9 671	60 11 259	50 9 938	60 12 114	320 52 645	289 50 402
64 131	DAKNOBERBEKLEIDUNG AB GROESSE 34 KOSTUEME (AUCH KOMPLETS)	1000 ST 1000 DM	152 20 927	134 18 478	112 17 047	155 24 378	1 377 207 761	1 312 202 763
64 132	ROECKE	1000 ST 1000 DM	2 117 72 377	1 810 70 896	2 187 72 853	2 535 93 479	14 723 556 887	16 816 625 458
64 133	HOSEN, LANG (AUCH JEANSHOSEN U. HOSENROECKE)	1000 ST 1000 DM	2 346 75 929	2 134 70 334	2 244 69 331	2 658 84 887	15 943 531 281	18 531 606 830
64 134	BLUSEN (AUCH HEMOBLUSEN)	1000 ST 1000 DM	2 763 88 307	2 445 83 461	2 410 82 023	2 612 87 852	19 498 643 061	19 094 667 635
64 135	KLEIDER	1000 ST 1000 DM	1 848 111 289	1 604 103 171	1 694 101 353	1 774 114 975	13 306 902 458	12 839 885 507
64 136	MAENTEL U. UMHAENGE AUS NICHT GUMMIERTEM U. NICHT BESCHICHTETEM GEWEBE	1000 ST 1000 DM	633 76 738	549 68 758	471 53 901	514 63 994	4 536 480 069	4 251 447 640
64 141	ARBEITS-, BERUFS- U. SPEZIALSCHUTZANZUEGE, EINTEILIG (KOMBINATIONEN) (GENAHT)	1000 ST 1000 DM	171 7 003	160 6 518	192 9 756	189 8 581	1 018 40 795	1 174 60 199
64 143	ARBEITS-, BERUFS- U. SPEZIALSCHUTZHOSEN (GENAHT) (AUCH LATZHOSEN)	1000 ST 1000 DM	447 9 669	441 9 127	403 8 707	449 9 966	2 781 58 972	2 629 58 980
64 144	ARBEITS-, BERUFS- U. SPEZIALSCHUTZMAENTEL U. -KITTEL (GENAHT)	1000 ST 1000 DM	378 7 491	336 7 067	466 8 019	576 9 880	2 266 45 803	2 539 47 651
64 153	WINDJACKEN, ANORAKS, BLOUSONS U. AE.	1000 ST 1000 DM	216 9 747	197 8 977	190 8 341	239 13 905	1 822 76 989	1 435 64 583
64 154	BADEANZUEGE FUER DAMEN	1000 ST 1000 DM	279 8 176	245 6 455	358 8 538	279 6 908	2 289 67 596	2 787 79 969
64 156	BADEMAENTEL U. SONSTIGE BADE- U. STRANDBE- KLEIDUNG	1000 ST 1000 DM	182 10 600	157 10 199	237 10 536	295 13 617	1 298 75 364	1 507 76 080
64 161	VEREDELTE PELZFELLE	1000 ST 1000 DM	2 050 15 594	1 916 14 364	1 820 14 615	2 084 15 864	10 281 81 241	11 539 89 130
64 165	PELZMAENTEL	1000 ST 1000 DM	2 6 305	3 5 768	3 5 877	4 7 054	12 33 047	17 35 047
64 172	LEDERJACKEN	1000 ST 1000 DM	35 11 242	31 10 120	19 6 237	25 8 135	272 90 788	217 74 233
64 175	LEDERMAENTEL	1000 ST 1000 DM	2 1 776	2 1 439	1 1 081	5 2 633	16 12 628	13 9 171
64 213	HERRENWAESCHE OBER- U. FREIZEITHEMDEN (SPORT-, ARBEITS- HEMDEN U. AE.)	1000 ST 1000 DM	961 24 844	898 23 565	869 22 353	950 25 841	6 284 167 648	5 779 161 259
64 241	DAMENWAESCHE TAGESWAESCHE (TAGHEMDEN, SCHLUEPFER, UNTER- ROECKE)	1000 ST 1000 DM	769 4 400	878 4 306	859 5 736	1 044 5 420	5 020 26 031	6 080 32 241
64 242	NACHTHEMDEN, SCHLAF- U. HAUSANZUEGE	1000 ST 1000 DM	531 12 327	506 12 258	535 10 426	579 13 341	3 366 80 488	3 577 80 217
64 317	MIEDERWAREN GANZ ODER UEBERWIEGEND AUS SYNTHETISCHEM MATERIAL BUESTENHALTER	1000 ST 1000 DM	777 8 376	772 8 235	751 8 298	621 6 932	4 596 48 195	4 073 44 596
64 337	MIEDERHOESCHEN, HUEFTHALTER, ELASTIK- SCHLUEPFER, KORSETTS	1000 ST 1000 DM	263 3 799	242 3 554	283 3 567	263 3 469	1 455 21 494	1 617 23 367
64 810	BETTFEDERN U. DAUNEN (AUFBEREITET)	T *	402	409	513	607	3 017	3 903
64 831	BETTWAESCHE BEZUEGE GANZ ODER UEBERWIEGEND AUS BAUMWOLLE FUER OBERBETTEN (AUCH UEBERSCHLAGLAKEN)	1000 ST 1000 DM	904 17 155	846 15 499	779 14 253	865 14 905	5 741 103 449	5 263 95 759
64 832	FUER KOPFKISSEN U. AE.	1000 ST 1000 DM	1 172 6 978	1 078 6 281	852 4 836	988 5 606	6 612 38 059	5 724 32 590
64 833	BETTUECHER	1000 ST 1000 DM	1 218 14 557	1 014 12 154	950 11 456	1 103 13 012	6 686 79 697	6 438 75 977
64 835	INLETTS FUER OBER- U. UNTERBETTEN	1000 ST 1000 DM	169 7 688	164 7 425	141 6 391	155 6 979	1 066 47 111	1 006 43 912
64 859	HAND- U. BADETUECHER (AUCH GAESTETUECHER)	1000 ST 1000 DM	5 980 29 962	5 593 28 830	5 792 31 823	6 242 33 827	35 395 197 314	34 660 199 854
64 870	STETTBETTEN U. STETTPDECKEN ZUR VERWENDUNG IN BETTWAESCHEBEZUEGEN	1000 ST 1000 DM	227 13 536	225 12 411	235 13 532	283 17 143	1 402 84 169	1 467 95 300
64 871	DAUNENDECKEN	1000 ST 1000 DM	15 4 004	17 4 316	18 4 039	20 4 573	119 26 220	132 27 355
64 872	KISSEN	1000 ST 1000 DM	1 189 11 760	1 144 12 334	1 294 13 933	1 243 13 275	7 570 82 101	8 536 87 531
64 873	SCHLAF- U. REISEDECKEN	1000 ST 1000 DM	468 14 288	442 14 152	385 11 210	445 13 390	2 720 81 394	2 649 73 721
64 878	SCHLAFSAECKE, GESTETPT	1000 ST 1000 DM	96 4 583	79 3 670	91 4 309	96 4 400	577 23 950	627 31 130

5 PRODUKTION AUSGEWAHLTER ERZEUGNISSE

EB.-NR.	ERZEUGNIS	EINHEIT	1985		1986		JAN. BIS	JUN.
			MAI	JUNI	MAI	JUNI	1985	1986
ERZEUGNISSE DES ERNAHRUNGSGEWERBES								
68 112	WEIZENMEHL U. -SCHROT	T *	208 759	196 874	191 641	199 990	1 268 861	1 224 887
68 113	ROGGEN-, MAIS- U. GEMENGEHEHL SOWIE -SCHROT	T *	45 021	43 578	44 413	45 945	266 845	271 122
68 120	TEIGWAREN	T	18 865	17 270	15 938	18 823	116 905	109 315
		1000 DM	54 041	48 351	47 033	54 803	334 223	317 582
68 132	PUDDINGPULVER U. VERWANDTE PULVERFOERMIGE ERZEUGNISSE	T	7 181	6 727	6 912	7 278	37 344	37 700
		1000 DM	41 224	38 444	39 936	42 482	212 175	228 027
68 134	BACKMITTEL	T	11 418	10 964	10 939	12 093	68 709	71 962
		1000 DM	38 810	38 538	38 897	43 134	236 235	255 260
68 135	SAEUGLINGS- U. KLEINKINDERNNAHRUNG (OHNE FLEISCHANTEIL)	T	7 436	6 534	4 836	6 307	39 486	36 472
		1000 DM	69 792	62 765	50 311	65 391	376 018	381 374
68 137	SUPPEN (OHNE SUESSE SUPPEN)	T	7 248	6 287	4 885	6 675	43 414	40 638
		1000 DM	49 536	44 666	35 950	46 715	292 986	284 641
68 138	BRUEHERZEUGNISSE, SOSSEN (OHNE WUERZSOSSEN) U. WUERZEN	T	7 204	6 582	6 525	7 727	46 741	47 058
		1000 DM	56 645	50 946	57 036	62 191	363 551	375 721
68 139	WUERZ- U. SALATSOSSEN	T	2 868	2 963	2 558	2 621	13 965	14 274
		1000 DM	10 732	11 701	10 175	10 057	52 949	57 522
68 154	STAERKE U. SAGO	T	27 459	25 690	25 137	29 245	166 406	173 869
		1000 DM	29 280	26 987	26 433	29 750	181 007	180 342
68 179	DAUERBACKWAREN (AUCH SOLCHE MIT SCHOKOLADENUEBERZUG)	T	30 038	29 692	27 588	31 661	178 439	179 559
		1000 DM	169 622	171 118	164 206	191 596	1 013 341	1 063 677
68 241	OBSTKONSERVEN (LUFTDICHT VERSCHLOSSEN) 1)	T	5 467	9 726	7 644	7 995	37 846	44 238
		1000 DM	7 335	17 196	12 809	16 668	57 413	78 199
68 242	GEMUESEKONSERVEN (LUFTDICHT VERSCHLOSSEN) 1)	T	3 166	3 688	3 258	3 970	25 875	27 690
		1000 DM	6 754	7 356	7 196	8 612	49 175	56 699
68 244	MARMELADE, GELEE, PFLAUMENJUS U. AE. 1)	T	20 767	20 552	21 100	24 300	118 500	131 477
		1000 DM	61 039	63 592	58 678	69 706	350 587	380 995
68 247	FRUCHTSAEFTE U. -NEKTARE (OHNE SOLCHE AUS ZITRUSFRUECHTEN) 1)	T	93 752	78 233	79 410	83 338	480 412	478 912
		1000 DM	73 052	63 089	69 519	71 973	417 106	424 838
68 248	FRUCHTSAEFTE U. -NEKTARE AUS ZITRUSFRUECHTEN 1)	T	83 455	88 436	96 976	100 314	486 269	549 885
		1000 DM	80 152	80 813	86 777	89 311	473 614	507 144
68 261	KAKAEBUTTER	T	4 500	4 338	3 484	4 079	28 312	25 125
		1000 DM	67 284	64 883	50 007	58 135	395 728	363 145
68 262	KAKAOPULVER NICHT GEZUCKERT	T	4 707	4 471	4 298	4 525	28 676	27 852
		1000 DM	24 915	23 612	20 237	21 460	141 238	136 617
68 263	SCHOKOLADENERZEUGNISSE	T	32 892	28 724	28 579	32 375	220 675	198 856
		1000 DM	306 579	266 174	276 734	312 150	2 114 267	2 007 076
68 264	ZUCKERWAREN	T	28 733	27 211	25 976	29 647	176 700	180 198
		1000 DM	178 919	165 160	161 703	194 399	1 105 132	1 149 390
68 266	SPEISEEIS (AUCH EISCREME)	T	18 241	18 545	18 910	20 384	108 447	110 974
		1000 DM	146 302	147 866	150 908	164 897	853 143	897 157
68 310	TRINKMILCH (OHNE WERKMILCH) VOLLMILCH ODER TEILENTRAHMTE MILCH	T	321 210	315 630	271 813	291 057	1 890 683	1 811 001
		1000 DM	264 011	256 799	223 615	235 770	1 553 982	1 484 404
68 311	ENTRAHMTE MILCH (MAGERMILCH) U. BUTTERMILCH	T	126 758	122 970	168 447	143 660	669 365	785 280
		1000 DM	49 231	48 324	63 804	58 756	256 539	303 776
68 312	SAHMEN (OHNE SAHMENKONSERVEN) AUCH SCHLAGRAHM	T	40 164	35 990	39 107	39 071	200 664	217 393
		1000 DM	144 832	129 572	136 939	136 190	719 021	761 734
68 313	BUTTER	T	42 689	37 278	50 508	45 882	220 921	254 077
		1000 DM	330 105	287 417	380 429	347 488	1 711 413	1 932 274
68 315	HARTKAESE	T	13 070	11 205	10 850	10 406	70 205	61 673
		1000 DM	95 039	81 617	75 366	71 613	509 225	433 432
68 316	SCHNITTKAESE	T	19 992	19 239	19 340	19 818	116 123	117 246
		1000 DM	134 649	131 461	126 716	131 596	790 339	780 685
68 352	MAGERMILCHPULVER	T *	58 346	53 869	69 192	63 471	269 994	319 280
68 353	KONDENSVOLLMILCH	T	44 723	39 349	44 397	46 216	266 733	252 078
		1000 DM	117 128	103 502	113 423	119 269	692 531	648 350
68 357	SCHMELZKAESE U. -ZUBEREITUNGEN	T	9 337	9 271	8 419	9 920	61 524	61 286
		1000 DM	70 434	71 350	66 013	77 652	468 086	476 128
68 410	ROHE OELE (AUCH GEHAERTET)	T *	105 561	101 027	87 176	104 327	710 648	776 100
68 411	RAFFINIERTE OELE (AUCH GEHAERTET), OHNE SPEISEOELE VERBRAUCHSFERTIG	T *	119 860	127 172	109 937	126 303	778 545	739 962
68 417	OELEKUCHEN, ENTFETTETE SCHROETE U. DGL.	T	271 666	245 808	193 875	273 122	1 712 864	1 802 819
		1000 DM	121 856	109 086	72 754	107 108	787 451	694 483
68 441	MARGARINE (EINSCHL. HALBFETT-, ZIEH- U. SCHMELZMARGARINE)	T	35 836	32 702	37 395	35 103	221 692	230 784
		1000 DM	120 294	110 446	106 019	99 204	757 987	687 983
68 513	FLEISCHWAREN (OHNE FLEISCHKONSERVEN)	T	84 926	76 809	83 095	82 648	480 848	486 964
		1000 DM	736 280	662 250	711 553	703 414	4 115 804	4 141 698
68 515	WURST-, FLEISCH- U. MISCHKONSERVEN (OHNE FLEISCHSALAT, FEINKOSTSALATE U. FLEISCH-EXTRAKTE)	T	28 820	24 846	27 689	29 201	162 313	164 056
		1000 DM	133 663	116 195	129 453	136 125	767 741	774 513

1) PRODUKTION DER BETRIEBE VON UNTERNEHMEN MIT 10 BESCHAEFFTIGTEN UND MEHR.

5 PRODUKTION AUSGEWAHLTER ERZEUGNISSE

EB.-NR.	ERZEUGNIS	EINHEIT	1985		1986		JAN. BIS	JUN.
			MAI	JUNI	MAI	JUNI	1985	1986
68 591	FISCHFILETS 1) FRISCH ODER GEKUEHLT	T	1 517	1 146	1 138	1 064	11 647	10 784
		1000 DM	7 520	6 282	7 040	6 557	63 012	69 052
68 592	TIEFGEFROREN (OHNE FILETS V. SUESSWASSER- FISCHEN)	T	1 078	1 228	1 635	1 699	7 007	8 691
		1000 DM	4 428	4 894	6 236	6 794	28 502	36 360
68 593	TIEFGEFRORENE FISCHERZEUGNISSE 1)	T	6 026	6 190	6 315	6 091	40 487	42 435
		1000 DM	36 991	39 929	42 698	41 431	255 702	301 605
68 596	MARINADEN (EINSCHL. BRAT- U. KOCHFISCH- WAREN) 1)	T	3 144	2 950	3 358	3 184	22 518	20 229
		1000 DM	15 884	14 991	17 981	16 629	115 231	104 942
68 597	FISCHDAUERKONSERVEN 1)	T	3 227	2 771	2 858	3 143	20 077	20 230
		1000 DM	18 126	18 253	18 736	20 537	126 731	127 643
68 651	ROESTKAFFEE 2) 3)	T	27 002	26 852	23 017	21 875	164 097	171 751
		1000 DM	411 176	406 742	375 798	364 974	2 530 512	2 709 243
68 719	BIER 2) 4)	1000 HL	8 435	7 605	8 362	8 206	43 177	43 659
		1000 DM	983 165	879 794	979 368	958 068	4 966 824	5 106 144
68 721	MALZ 1)	T *	110 414	102 364	106 740	106 750	643 718	650 819
68 751	KORNBRANNWEINE 1) 2)	1000 L	6 972	5 561	5 937	5 493	38 595	37 378
68 753	BRANNWEINE AUS WEIN 1) 2)	1000 DM	26 351	18 914	22 258	20 625	142 851	140 714
		1000 L	6 249	5 465	5 531	5 794	37 558	38 290
68 755	OBSTBRANNWEINE 1) 2)	1000 DM	40 719	35 639	37 053	40 678	246 121	258 595
		1000 L	888	796	745	788	5 480	5 911
68 757	BITTERE, MALBBITTERE U. KRAEUTER- LIKOERE 1) 2)	1000 DM	5 071	4 637	4 245	4 661	30 521	34 117
		1000 L	2 026	1 733	1 303	2 349	12 072	12 237
68 771	TRAUBENSCHAUMWEINE 2)	1000 DM	21 610	17 525	13 268	26 128	126 970	130 292
		1000 L	14 340	15 769	15 036	16 993	89 478	99 769
68 791	NATUERLICHE MINERALWASSER, MINERALARME WASSER 1)	1000 DM	54 984	58 075	56 126	68 090	340 666	385 764
		1000 L *	370 331	354 836	418 854	447 974	1 957 717	2 187 073
68 798	LIMONADEN (OHNE DIAETETISCHE ERFRISCHUNGS- GETRAENKE) 1)	1000 L	355 395	395 212	368 144	409 881	1 985 871	2 003 667
		1000 DM	294 199	349 527	300 603	337 129	1 679 768	1 641 887
68 817	GEWUERZE	T	3 862	3 682	3 848	3 683	22 832	22 734
		1000 DM	50 080	47 570	49 291	46 111	289 406	293 300
68 832	KARTOFFELCHIPS U. -STICKS 1)	T	3 755	3 489	4 302	4 250	22 779	26 136
		1000 DM	23 048	20 888	26 963	27 444	140 998	162 790
68 881	GRUNDSTOFFE FUER ALKOHOLFREIE U. ALKOHOLISCHE GETRAENKE (OHNE HOPFENPULVER U. -EXTRAKTE)	T	7 198	7 693	6 728	7 359	40 908	39 031
		1000 DM	60 657	75 607	57 677	69 986	360 963	353 087
68 887	TIEFGEFRORENE FERTIGGERICHTE (AUS MEHREREN KOMPONENTEN BESTEHEND)	T	10 150	10 681	9 396	12 273	56 496	60 052
		1000 DM	66 942	70 820	73 828	70 312	410 905	438 343
TABAKWAREN 2)								
69 110	ZIGARETTEN	MILL.ST	12 352	13 005	11 655	13 096	81 238	79 823
		1000 DM	374 846	390 001	378 676	407 899	2 424 171	2 454 973
69 419	ZIGARREN, STUMPEN, ZIGARILLOS	MILL.ST	137	122	111	124	846	748
		1000 DM	22 656	20 371	19 079	21 635	141 041	129 262
69 711	RAUCHTABAK	T	681	783	661	957	4 099	4 635
		1000 DM	18 829	19 309	16 359	24 351	114 941	118 365

1) PRODUKTION DER BETRIEBE VON UNTERNEHMEN MIT 10 BESCHAEFTIGTEN U. MEHR. - 2) PRODUKTIONSWERT OHNE VERBRAUCHSTEUER. - 3) ALS PRODUKTION GILT DAS ROESTEN, MAHLEN SOWIE DAS HANDELSFERTIGE AUFMACHEN DES GEKAUFTEN ROHKAFFEEES FUER EIGENE RECHNUNG. - 4) AUSSTOSS DER BRAUEREIEN (GEM. BIERSTEUERBUCH).