

**PRODUZIERENDES GEWERBE**

FACHSERIE

**4**

**Reihe 2.1**

**Indizes der Produktion und der  
Arbeitsproduktivität, Produktion  
ausgewählter Erzeugnisse  
im Produzierenden Gewerbe**

**Mai 1986**

Statist. Bundesamt - Bibliothek



14-13626



**HERAUSGEBER: STATISTISCHES BUNDESAMT WIESBADEN**

**VERLAG: W. KOHLHAMMER GMBH STUTTGART UND MAINZ**

ALLGEMEINE HINWEISE

Geschätzte Korrekturen der vorläufigen Indizes

Das Statistische Bundesamt berechnet monatlich einen vorläufigen und einen berichtigten Index. Zusätzlich werden geschätzte Korrekturen der vorläufigen Indexberechnungen für die wichtigsten zusammenfassenden Wirtschaftsgliederungen bekanntgegeben. Die Schätzungen werden mit einem Regressionsschätzverfahren durchgeführt, das auf einem engen korrelativen Zusammenhang zwischen den Veränderungsraten der Indizes zum Vormonat und den Korrekturen im Berichtsmonat beruht. Die Berechnungen über einen längeren Zeitraum haben gezeigt, daß durch dieses Verfahren überwiegend eine Verbesserung der Aussagekraft der vorläufigen Produktionsindizes im Hinblick auf die Beurteilung der konjunkturellen Lage erreicht wird.

Index der Nettoproduktion für das Produzierende Gewerbe  
1980 = 100  
Fachliche Unternehmensteile  
Berichtsmonat Mai 1986

Wirtschaftsgliederung	Vorläufiger Index	Geschätzte Korrektur in Indexpunkten
Von Kalenderunregelmäßigkeiten bereinigt		
Produzierendes Gewerbe insgesamt .....	105,3	- 1,3
Verarbeitendes Gewerbe .....	107,9	- 1,4
Grundstoff- und Produktionsgütergewerbe ...	100,8	- 0,1
Investitionsgüter produzierendes Gewerbe ..	117,2	- 1,8
kalendermonatlich		
Produzierendes Gewerbe insgesamt .....	100,0	- 1,2
Verarbeitendes Gewerbe .....	102,5	- 1,3
Grundstoff- und Produktionsgütergewerbe ...	97,2	- 0,1
Investitionsgüter produzierendes Gewerbe ..	110,5	- 1,7

Die berichtigten Indizes werden im darauffolgenden Monat zusammen mit der nächsten vorläufigen Berechnung herausgegeben.



Ergebnisse für die in der vorliegenden Fachserie nicht publizierten Viersteller der "Systematik der Wirtschaftszweige, Fassung für die Statistik im Produzierenden Gewerbe (SYPRO)" können direkt beim Statistischen Bundesamt - Gruppe IV A - telefonisch 06121/75-2422/2586 oder schriftlich erfragt werden.



Ausgewählte Indizes der Nettoproduktion für das Produzierende Gewerbe verbreitet das Statistische Bundesamt mit seinem SOFORTDIENST FÜR DIE WIRTSCHAFT aktuell über Bildschirmtext. Die Seiten sind mit \*4848460# direkt abrufbar.



Für Benutzer der amtlichen Statistik steht als Service-Einrichtung des Statistischen Bundesamtes das EDV-gestützte STATISTISCHE INFORMATIONSSYSTEM DES BUNDES (STATIS-BUND) zur Verfügung. Es enthält ausgewählte statistische Zeitreihen und bietet die Möglichkeit, eigene Auswertungen, Berechnungen und mathematisch-statistische Analysen durchzuführen. Alle Zeitreihen können auch auf Magnetband bezogen werden.

Die Produktionsindizes sind in der vollständigen systematischen Gliederung als Originalwerte und Kalenderbereinigte Werte sowie für ausgewählte Wirtschaftszweige als Kalender- und Saisonbereinigte Werte als Zeitreihen im Statistischen Informationssystem gespeichert.

Herausgeber:  
Statistisches Bundesamt  
Gustav-Stresemann-Ring 11  
6200 Wiesbaden 1

Erscheinungsfolge: monatlich  
Erschienen im Juli 1986  
Preis: DM 9,-  
Bestellnummer: 2040210 - 86105

Auslieferung:  
Verlag W. Kohlhammer GmbH  
Abt. Veröffentlichungen des Statistischen  
Bundesamtes  
Philipp-Reis-Str. 3  
6500 Mainz 42

Nachdruck - auch auszugsweise - nur mit  
Quellenangabe unter Einsendung eines Beleg-  
exemplares gestattet.

## Inhalt

	Seite
Einführung .....	4
 <b>T a b e l l e n t e i l</b>	
<b>1 <u>Index der Nettoproduktion für das Produzierende Gewerbe 1980 = 100</u></b>	
1.1 Unternehmen	
kalendermonatlich .....	6
von Kalenderunregelmäßigkeiten bereinigt .....	8
1.2 Fachliche Unternehmensteile	
kalendermonatlich .....	10
von Kalenderunregelmäßigkeiten bereinigt .....	12
<b>2 <u>Index der Bruttonproduktion für Investitions- und Verbrauchsgüter 1980 = 100</u></b>	
2.1 Investitionsgüter	
kalendermonatlich .....	14
von Kalenderunregelmäßigkeiten bereinigt .....	16
2.2 Verbrauchsgüter	
kalendermonatlich .....	18
von Kalenderunregelmäßigkeiten bereinigt .....	20
<b>3 <u>Produktionsindex für das Baugewerbe, Bauhauptgewerbe und Ausbaugewerbe 1980 = 100</u></b>	
kalendermonatlich .....	22
von Kalenderunregelmäßigkeiten bereinigt .....	23
<b>4 <u>Index der Arbeitsproduktivität für den Bergbau und das Verarbeitende Gewerbe 1980 = 100</u></b>	
Indizes für den Bergbau und das Verarbeitende Gewerbe sowie alle Hauptgruppen, monatlich	
4.1 Produktionsergebnis je Beschäftigten und je Beschäftigtenstunde .....	24
4.2 Produktionsergebnis je Arbeiter und je Arbeiterstunde .....	25
Schaubilder .....	26
<b>5 <u>Produktion ausgewählter Erzeugnisse im Produzierenden Gewerbe (Ergebnisse des monatlichen Eilberichts)</u></b>	
Bergbauliche Erzeugnisse .....	27
Erzeugnisse des Grundstoff- und Produktionsgütergewerbes	
Mineralölerzeugnisse .....	27
Steine und Erden, Asbestwaren, Schleifmittel .....	27
Eisen und Stahl .....	28
NE-Metalle und -Metallhalbzeug .....	28
Gießereierzeugnisse .....	29
Chemische Erzeugnisse .....	46
Schnittholz, Sperrholz und sonstiges bearbeitetes Holz .....	50
Holzschliff, Zellstoff, Papier und Pappe .....	51
Gummiwaren .....	51
Erzeugnisse des Investitionsgüter produzierenden Gewerbes	
Erzeugnisse der Ziehereien und Kaltwalzwerke und der Stahlverformung .....	29
Stahlbauerzeugnisse und Schienenfahrzeuge .....	29
Maschinenbauerzeugnisse .....	30
Straßenfahrzeuge .....	38
Elektrotechnische Erzeugnisse .....	39
Feinmechanische und optische Erzeugnisse; Uhren .....	42
Eisen-, Blech- und Metallwaren .....	43
Büromaschinen; Datenverarbeitungsgeräte und -einrichtungen .....	49
Erzeugnisse des Verbrauchsgüter produzierenden Gewerbes	
Feinkeramische Erzeugnisse .....	49
Glas und Glaswaren .....	49
Holzwaren .....	50
Papier- und Pappwaren .....	51
Leder .....	52
Lederwaren und Schuhe .....	52
Textilien .....	52
Bekleidung .....	53
Erzeugnisse des Nahrungs- und Genußmittelgewerbes	
Erzeugnisse des Ernährungsgewerbes .....	55
Tabakwaren .....	56

Die Angaben beziehen sich auf das Bundesgebiet; sie schließen Berlin (West) ein.

Ergebnisse der Länder werden in den "Statistischen Berichten" der Statistischen Landesämter unter der Kennziffer E I 2 veröffentlicht.

## Einführung

Ab Monatsbericht Oktober 1983 sind die Indizes der Produktion und der Arbeitsproduktivität auf das neue Basisjahr 1980 umgestellt worden. Die Darstellung der Methoden der Indexberechnung ist in der Zeitschrift "Wirtschaft und Statistik", Heft 12/1983, S. 931 ff. erschienen. Rückgerechnete Ergebnisse für den Berichtszeitraum 1976 - 1982 wurden in einem Sonderheft der Fachserie 4, Reihe S. 7, veröffentlicht. Beim Index der Nettoproduktion für das Produzierende Gewerbe und beim Index der Arbeitsproduktivität erfolgt die fachliche Gliederung nach der "Systematik der Wirtschaftszweige (Ausgabe 1979), Fassung für die Statistik im Produzierenden Gewerbe (SYPRO)", beim Index der Bruttonettoproduktion für Investitionsgüter und Verbrauchsgüter nach dem "Systematisches Güterverzeichnis für Produktionsstatistiken" (Ausgabe 1982).

In T a b e l l e 1 wird der Index der Nettoproduktion für das Produzierende Gewerbe (auf Basis 1980) für Unternehmen und für fachliche Unternehmensteile veröffentlicht; dessen Aufgabe ist es, kurzfristig unter Ausschaltung der Preisveränderungen die Entwicklung der Nettoleistung der einzelnen Wirtschaftszweige und des gesamten Produzierenden Gewerbes zu messen.

In T a b e l l e 2 ist der Index der Bruttonettoproduktion (auf Basis 1980) enthalten, der unter Ausschaltung der Preisveränderungen die Entwicklung des Ausstoßes von investitionsreifen und verbrauchsreifen Gütern nach ihrem vermutlichen Verwendungszweck zeigt.

In T a b e l l e 3 wird der Produktionsindex für das Baugewerbe, Bauhauptgewerbe und Ausbaugewerbe (auf Basis 1980) gebracht, dessen Aufgabe es ist, die Entwicklung der Nettoleistung dieser Bereiche unter Ausschaltung der Preisveränderungen zu messen.

In T a b e l l e 4 ist der Index der Arbeitsproduktivität für den Bergbau und das Verarbeitende Gewerbe (auf Basis 1980) enthalten, der die Entwicklung der Produktion (gemessen am Index der Nettoproduktion für fachliche Unternehmensteile) im Verhältnis zum personellen Aufwand zeigt. Er wird als Index des Produktionsergebnisses je Beschäftigten, je Beschäftigtenstunde, je Arbeiter und je Arbeiterstunde berechnet. Veröffentlicht wer-

den die Indizes monatlich für Bergbau und Verarbeitendes Gewerbe insgesamt sowie für alle Hauptgruppen, einmal jährlich für ausgewählte Wirtschaftszweige.

Bei allen Indizes gelten die Ergebnisse für den jeweiligen letzten Berichtszeitraum als vorläufig. Abweichungen gegenüber früher veröffentlichten Indizes ergeben sich durch spätere Berichtigungen.

In T a b e l l e 5 werden für etwa 1 000 ausgewählte Erzeugnisse Produktionszahlen dargestellt. Sie werden überwiegend durch den monatlichen Produktions-Eilbericht erfaßt und bei einigen Gütergruppen durch Daten aus Sonderstatistiken ergänzt.

Der Berichtskreis umfaßt Betriebe des Bergbaus und des Verarbeitenden Gewerbes von Unternehmen des Produzierenden Gewerbes mit im allgemeinen 20 Beschäftigten und mehr sowie Betriebe des Bergbaus und des Verarbeitenden Gewerbes mit im allgemeinen 20 Beschäftigten und mehr von Unternehmen der übrigen Wirtschaftsbereiche.

Dieser Eilbericht soll die Grundlage für die Aufstellung von Meßreihen bilden. Gegen einen Vergleich der absoluten Produktionszahlen des Eilberichtes mit den Angaben der Vierteljährlichen Produktionserhebung (Fachserie 4, Reihe 3.1) - der immer wieder von den Benutzern dieser Statistik gemacht wird - spricht vor allem, daß in den Monatsangaben Schätzungen enthalten sind, die nicht in allen Fällen korrigiert werden können. Die Zahlen des Eilberichtes haben also stets vorläufigen Charakter und lassen sich nicht mit denen der Vierteljährlichen Produktionserhebung vergleichen; letztere sind endgültige Zahlen und für genauere Marktanalysen geeignet. Ferner ist zu beachten, daß sowohl die Monatszahlen als auch die kumulierten Ergebnisse den letzten Stand wiedergeben; Abweichungen gegenüber früheren Veröffentlichungen erklären sich durch inzwischen vorgenommene Korrekturen.

Bei den veröffentlichten Daten sind zwei Fälle zu unterscheiden:

- Zum **A b s a t z** bestimmte Produktion. Sie umfaßt im allgemeinen den verkaufsfähigen, für den Markt bestimmten Produktionsausstoß einschl. Lohnarbeit.
- **G e s a m t** produktion. Sie schließt neben der zum Absatz bestimmten auch die zur Weiterverarbeitung im berichtenden Betrieb, in einem anderen Betrieb desselben Unternehmens oder die für einen Lohnauftrag in einem anderen Unternehmen bestimmte Menge ein und

wird in der Maßeinheitsspalte durch einen Stern (\*) gekennzeichnet.

Dem **W e r t** der zum Absatz bestimmten Produktion liegen die im Berichtszeitraum erzielten Verkaufspreise ab Werk zugrunde. Der Wert umfaßt auch die Kosten der Verpackung, selbst wenn sie gesondert in Rechnung gestellt sind. Nicht einbezogen sind dagegen die in Rechnung gestellte Umsatz- und Verbrauchsteuer sowie gesondert in Rechnung gestellte Frachtkosten. Rabatte sind abgezogen.

#### Abkürzungen bei den Kurzbezeichnungen

ADV-GERÄTEN U. -EINRICHTUNGEN	= Geräte und Einrichtungen für die automatische Datenverarbeitung	LANDW.	= Landwirtschaft
AL203	= Aluminiumoxid	LFD.M	= laufende Meter
ANG.	= a.n.g., anderweitig nicht genannt	L.METALLKONSTRUKT.	= Leichtmetallkonstruktion
ANGETR.	= angetrieben	M	= Meter
ANSCHL.	= anschließender	M.	= mit
AUSSTAT.-GEGENST.	= Ausstattungsgegenstände	M2	= Quadratmeter
AUTOMAT.	= automatisch	M3	= Kubikmeter
BAUMASCH.	= Baumaschinen	M3/H	= Kubikmeter/Stunde
BATTERIEBETR.	= batteriebetrieben	MBAR	= Millibar
BER.	= berechnet	MILL	= Million
BEST.	= bestimmte	MM	= Millimeter
BZW.	= beziehungsweise	N	= Stickstoff
C	= Celsius	NACL	= Natriumchlorid
CHEM.	= chemisch	NAHR.-	= Nahrungs-
CM	= Zentimeter	NAOH	= Natriumhydroxid
CM3	= Kubikzentimeter	NATUERL.	= natürlichen
D.	= der/die	NA2CO3	= Natriumcarbonat
DEN	= Denier (Meßeinheit für textile Fadenstärke)	NA2SO4	= Natriumsulfat
DGL.	= dergleichen	NE-	= Nichteisen-
DIESELMOT.	= Dieselmotor	NICHTM.	= nichtmetallisch
DIN	= Deutsche Industrie-Norm(en)	OD.	= oder
DM	= Deutsche Mark	OH.	= ohne
EFF	= effektiv	PHONOTECHN.	= phonotechnischen
EINSCHL.	= einschließlich	P205	= Phosphorpentoxid
EL.	= elektrotechnischer	PHYSIKAL.	= physikalisch
ELEKTR.	= elektrisch	REP.V.	= Reparatur von
ELEKTRIZ.ERZEUGUNG	= Elektrizitätserzeugung	SCHAUFENST.	= Schaufenster
ELEKTRON.	= elektronisch	SCHLAUCHVERB.	= Schlauchverbinder
F.	= für	SIO2	= Siliciumdioxid
FE.	= Eisen	SO3	= Schwefeltrioxid
GEW.V.	= Gewinnung von	SONDERKONSTR.	= Sonderkonstruktion
GEW.U.VERARB.V.	= Gewinnung und Verarbeitung von	SONST.	= sonstige
GRUBENAUSB.	= Grubenausbau	ST	= Stück
GRUNDSTF.	= Grundstoffen	STAUFFERB.	= Staufferbüchsen
HCL	= Chlorwasserstoff	STEINKOHLBERGB.	= Steinkohlenbergbau
HL	= Hektoliter	T	= Tonne
H.V.	= Herstellung von	T.A.	= Teil aus
IND.	= Industrie	TECHN.	= technisch
INDUSTR.	= industriell	U	= umgeschmolzen
K20	= Kaliumoxid	U.	= und
KG	= Kilogramm	U.A.	= und andere
KRAFTMASCH.	= Kraftmaschine	U.AE.	= u.ä., und ähnliche (n,s)
KUENSTL.	= künstlich	USW	= usw., und so weiter
KUNSTST.	= Kunststoff	V	= Volt
KVA	= Kilovoltampère	VDE	= Verein Deutscher Elektrotechniker
KW	= Kilowatt	VERARB.V.	= Verarbeitung von
L	= Liter	VERARB.U.VEREDLG.V.	= Verarbeitung und Veredlung von
LADENEINRICHT.	= Ladeneinrichtung	VERTLG.	= Verteilung
		VH	= von Hundert = %
		WALZWERKSEINR.	= Walzwerkseinrichtungen
		WEITERVERARB.	= Weiterverarbeitung
		Z.B.	= zum Beispiel

#### Zeichenerklärung

- . = Zahlenwert unbekannt oder geheimzuhalten
- ... = Angabe fällt später an
- r = berichtigte Zahl

SYPRO-NR.	WIRTSCHAFTSZWEIG	GEWICHTUNG	1983	1984	1985	VERAEND. IN O/O			VERAENDERUNG IN O/O		1985 4. VJ
						1985 GEGEN 1984	1985 1. HJ	1985 2. HJ	2. HJ 1985 GEGEN 2. HJ 1984	2. HJ 1985 GEGEN 1. HJ 1985	
	PRODUZIERENDES GEWERBE INSGESAMT	100	95,1	98,2	101,7	+3,6	98,8	104,6	+4,1	+5,9	108,5
	PRODUZIERENDES GEWERBE (OH. BAUHAUPTGEWERBE)	89,74	96,1	99,2	103,9	+4,7	102,0	105,7	+4,7	+3,6	110,8
1010-30	ELEKTRIZITAETS-U. GASVERSORGUNG	6,08	102,3	107,6	112,2	+4,3	115,6	108,7	+5,0	-6,0	122,9
	BERGBAU U. VERARBEITENDES GEWERBE	83,66	95,6	98,6	103,2	+4,7	101,0	105,5	+4,7	+4,5	110,0
21	BERGBAU	2,31	90,7	88,7	91,3	+2,9	90,3	92,2	+4,7	+2,1	93,0
2111	STEINKOHLBERGB. U. -BRIKETTHERSTELLUNG, KOKEREI	1,75	90,0	86,0	90,2	+4,9	88,3	92,2	+8,1	+4,4	91,1
	VERARBEITENDES GEWERBE	81,35	95,8	98,9	103,6	+4,8	101,3	105,9	+4,6	+4,5	110,4
	GRUNDSTOFF-U. PRODUKTIONSQUETERGEWERBE	21,89	93,2	96,9	97,4	+0,5	97,2	97,6	+1,2	+0,4	97,2
22	MINERALDELVERARBEITUNG	4,43	84,1	84,7	82,6	-2,5	83,6	81,7	-2,4	-2,3	83,0
25	GEW. U. VERARB. V. STEINEN U. ERDEN	2,58	87,1	87,5	80,0	-8,6	89,9	90,2	-2,9	+29,0	84,4
27	EISENSCHAFFENDE INDUSTRIE	2,70	82,6	89,4	93,2	+4,3	94,3	92,1	+3,5	-2,3	90,3
2711	HOCHFEN-, STAHL-U. WARMWALZWERKE (OH. STAHLROHRE)	2,29	80,8	87,4	90,5	+3,5	91,5	89,5	+2,6	-2,2	87,7
28	NE-METALLERZEUGUNG, NE-METALLHALBZEUGWERKE	0,82	103,2	107,1	109,1	+1,9	109,1	109,1	+4,8	+0,0	109,7
2850	NE-METALLHALBZEUGWERKE	0,55	102,2	108,1	107,6	-0,5	108,4	106,7	+2,4	-1,6	107,1
2910	EISEN-, STAHL-U. TEMPERGLASSEREI	0,78	84,5	86,6	89,6	+3,5	91,5	87,7	+2,1	-4,2	92,7
2950	NE-METALLGLASSEREI	0,27	96,0	105,8	113,1	+6,9	116,4	109,7	+5,8	+5,8	118,5
3011-15, 30	ZIEHEREIEN, KALTWALZWERKE: MECHANIK, ANG	0,42	89,7	89,2	88,9	-0,3	89,2	88,6	+5,1	-0,7	88,4
40	CHEMISCHE INDUSTRIE	7,30	102,9	108,2	110,3	+1,9	112,1	108,6	+2,2	-3,1	107,6
4031	H. V. CHEM. GRUNDSTF. (AUCH M. ANSCHL. WEITERVERARB.)	3,87	102,0	107,9	109,1	+1,1	110,9	107,3	+1,6	-3,2	105,5
4034	H. V. CHEM. ERZEUGNISSEN F. GEWERBE, LANDWIRTSCHAFT	0,98	102,5	107,6	110,1	+2,3	112,1	108,0	+4,3	-3,7	105,2
4035	H. V. PHARMAZEUTISCHEN ERZEUGNISSEN	1,24	104,6	107,8	110,7	+2,7	113,1	108,3	+0,6	-4,2	109,0
4036	H. V. SEIFEN, WASCHE- U. KOERPERPFLEGE MITTELN	0,65	106,4	111,3	113,0	+1,5	114,7	111,2	+1,4	-3,1	111,4
EX 52	HERSTELLUNG, VERARB. U. VEREDLG. V. FLACHGLAS	0,44	91,0	90,5	96,0	+6,1	89,6	102,4	+8,9	+14,3	107,3
53	HOLZBEARBEITUNG	0,54	87,9	92,6	89,3	-3,6	87,3	91,3	-1,6	+4,6	90,6
55	ZELLSTOFF-, HOLZSCHLIFF-, PAPIER-U. PAPPEERZEUGUNG	0,62	108,8	119,1	120,4	+1,1	121,3	119,5	+0,0	-1,5	118,6
59	GUMMI-VERARBEITUNG	0,99	99,8	104,9	111,7	+6,5	114,5	108,9	+7,0	-4,9	113,0
	INVESTITIONSQUETER PRODUZIERENDES GEWERBE	37,01	98,2	101,5	110,7	+9,1	107,2	114,3	+6,0	+6,6	122,3
3021-25	STAHLVERFORMUNG; OBERFLAECHEVEREDLUNG, HAERTUNG	1,24	86,9	91,3	97,1	+6,4	99,1	95,2	+6,5	-3,9	95,8
31	STAHL-U. LEICHTMETALLBAU, SCHIENENFAHRZEUGBAU	1,81	90,1	85,3	83,9	-1,6	75,3	92,6	+0,7	+23,0	102,9
3111	H. V. STAHL-U. L. METALLKONSTRUKT. (OH. GRUBENAUSB.)	0,92	91,0	85,4	84,8	-0,7	75,4	94,1	+3,3	+24,8	103,3
3151	KESSEL-U. BEHAELTERBAU	0,71	91,4	87,0	83,6	-3,9	74,6	92,7	-3,5	+24,3	105,5
32	MASCHINENBAU	9,48	92,6	93,2	99,5	+6,8	92,8	106,2	+7,5	+14,4	114,9
3210	H. V. LANDW. MASCHINEN, ACKERSCHLEPPERN	0,36	108,2	98,6	105,7	+7,2	108,7	102,8	+6,7	-5,4	106,3
3220	H. V. METALLBEARBEITUNGSMASCHINEN U. AE.	1,40	85,7	86,1	96,3	+11,8	85,0	107,6	+11,4	+26,6	124,3
3230	H. V. TEXTIL-U. NAEMMASCHINEN	0,44	83,5	97,9	111,3	+13,7	102,2	120,4	+21,4	+17,8	130,5
3240	H. V. MASCHINEN F. D. NAHR.- U. GENUSSMITTELIND. USW	0,67	94,9	98,8	106,5	+7,8	98,1	114,9	+6,3	+17,1	127,1
3256	H. V. HUETTEN-U. WALZWERKSEINR. USW (OH. BAUMASCH.)	1,17	95,0	91,7	85,0	-2,9	77,6	100,4	+4,9	+29,4	113,3
3257	H. V. BAU- U. BAUSTOFF-U. AE. MASCHINEN	0,53	81,4	76,8	79,6	-3,6	75,1	84,2	+5,8	+12,1	89,8
3260	H. V. ZAHNRADERN, GETRIEBEN, LAGERN U. AE.	0,81	91,6	98,4	107,6	+9,3	105,3	109,9	+9,9	+4,4	112,5
3270	H. V. MASCHINEN F. WEITERE BEST. WIRTSCHAFTSZWEIGE	0,76	95,5	103,6	120,4	+16,2	113,3	127,4	+9,5	+12,4	136,0
3280	SONST. MASCHINENBAU	3,04	95,0	92,9	96,4	+3,8	91,9	100,9	+3,9	+9,6	105,7
33	STRASSENFAHRZEUGBAU, REP. V. KRAFTFAHRZEUGEN USW	8,67	105,0	103,2	113,1	+9,6	115,7	110,5	+2,2	-4,5	118,6
3311	H. V. KRAFTWAGEN U. -MOTOREN	5,27	111,7	109,7	122,1	+11,3	125,6	118,6	+1,0	-5,6	129,0
3314	H. V. TEILEN F. KRAFTWAGEN U. -MOTOREN	1,99	103,2	110,2	122,0	+10,7	123,8	120,2	+6,9	-2,9	127,2
34	SCHIFFBAU	0,36	94,8	84,4	87,8	+4,0	88,7	87,0	+1,6	-1,9	88,8
36	ELEKTROTECHNIK, REP. V. HAUSHALTSGERAETEN	9,66	99,5	107,6	119,9	+11,4	115,8	124,1	+12,1	+7,2	130,8
3620	H. V. GERAETEN D. ELEKTRIZ. ERZEUGUNG, -VERTLG. U. AE.	3,49	96,9	101,5	110,3	+8,7	107,6	113,1	+8,4	+5,1	117,2
3650	H. V. ELEKTROHAUSHALTSGERAETEN	0,64	93,4	97,1	103,0	+6,1	104,0	102,0	+8,2	-1,9	112,5
3660	H. V. ZAEHLERN, FERNMELDE-, MESS-U. REGELGERAETEN USW	3,65	101,7	115,1	134,9	+17,2	128,1	141,7	+17,5	+10,6	148,0
3670	H. V. RUNDFUNK-, FERNSEH-U. PHONOTECHN. GERAETEN	0,81	107,2	115,5	129,6	+12,2	126,1	133,2	+14,3	+5,6	153,3
37	FEINMECHANIK, OPTIK, H. V. UHREN	1,91	91,7	96,4	104,6	+8,5	103,3	106,0	+8,2	+2,6	112,3
38	H. V. EISEN-, BLECH-U. METALLWAREN	2,81	92,8	97,2	101,7	+4,6	100,6	102,7	+5,7	+2,1	106,5
50	H. V. BUEROMASCHINEN, ADV-GERAETEN U. -EINRICHTUNGEN	1,13	130,8	167,0	206,9	+23,9	179,0	234,9	+25,7	+31,2	268,1
5060	H. V. BUEROMASCHINEN	0,21	92,4	97,0	114,5	+18,0	110,1	119,0	+12,9	+8,1	133,6
5080	H. V. ADV-GERAETEN U. -EINRICHTUNGEN	0,92	139,6	183,0	228,1	+24,6	194,7	261,4	+27,3	+34,3	298,9
	VERBRAUCHSQUETER PRODUZIERENDES GEWERBE	12,97	90,8	93,2	93,4	+0,2	92,5	94,4	+1,3	+2,1	97,5
39	H. V. MUSIKINSTRUMENTEN, SPIELWAREN, FUELLHALTERN USW	0,59	93,1	93,8	95,8	+2,1	88,3	103,3	+3,0	+17,0	109,0
51	FEINKERAMIK	0,43	91,8	91,8	91,0	-0,9	93,4	88,6	-0,8	-5,1	89,6
EX 52	HERSTELLUNG, VERARB. U. VEREDLG. V. HOHLGLAS	0,36	94,3	100,5	105,0	+4,5	101,0	109,0	+6,9	+7,9	109,3
54	HOLZVERARBEITUNG	2,63	81,8	81,5	76,0	-6,7	75,8	76,1	-5,9	+0,4	81,1
56	PAPIER-U. PAPPEERZEUGUNG	1,04	99,6	103,0	105,9	+2,8	106,0	105,8	+2,9	+0,2	107,2
57	DRUCKEREI, VERVIELFAELTIGUNG	1,94	94,4	98,6	99,6	+1,0	96,6	102,6	+0,8	+6,2	108,8
58	H. V. KUNSTSTOFFWAREN	1,90	103,9	110,4	115,4	+4,5	115,7	115,0	+4,1	-0,6	116,3
61	LEDERERZEUGUNG	0,06	119,7	115,4	107,9	-6,5	111,4	104,5	-4,0	-6,2	112,0
62	LEDERVERARBEITUNG	0,54	83,9	85,0	81,0	-4,7	77,6	84,5	-1,3	+8,9	83,3
63	TEXTILGEWERBE	1,92	88,8	91,0	93,5	+2,7	95,4	91,6	+4,9	-4,0	97,3
64	BEKLEIDUNGSGEWERBE	1,56	81,4	82,1	81,2	-1,1	78,7	83,8	+3,1	+6,5	81,2
	NAHRUNGS-U. GENUSSMITTELGEWERBE	9,48	99,1	101,2	103,9	+2,7	99,9	107,8	+2,4	+7,9	112,5
68	ERNAHRUNGSGEWERBE	7,09	99,9	101,8	104,3	+2,5	99,7	108,9	+2,7	+9,2	115,7
6818-19	H. V. BACKWAREN	1,41	101,4	107,0	111,3	+4,0	108,0	114,7	+4,4	+6,2	117,4
6828	H. V. SUESSWAREN (OH. DAUERBACKWAREN)	0,43	98,3	104,2	102,8	-1,3	107,9	97,6	-5,2	-9,5	97,5
6831-36	MILCHVERWERTUNG	0,34	99,7	97,6	96,2	-1,4	97,6	94,9	+4,6	-2,8	93,6
6847-54	SCHLACHTHAEUUSER (OH. KOMMUNALE), FLEISCHVERARB.	1,31	96,0	99,0	103,0	+4,0	101,0	105,1	+3,0	+4,1	107,9
6871-72	BRAUEREI, MAELZEREI	1,26	102,5	99,4	99,2	-0,2	96,9	101,5	+0,8	+4,7	96,1
6879	MINERALBRUNNEN, H. V. MINERALWASSER, LIMONADEN	0,32	112,9	107,9	114,5	+6,1	114,8	114,3	+6,3	-0,4	106,4
6889	H. V. FUTTERMITTELN	0,15	101,4	100,6	100,5	-0,1	103,7	97,2	+1,1	-6,3	101,0
69	TABAKVERARBEITUNG	2,39	96,6	99,4	102,6	+3,2	100,7	104,6	+1,5	+3,9	103,2
72-75	BAUHAUPTGEWERBE	10,26	88,9	89,4	82,7	-7,5	70,4	95,0	-1,2	+34,9	88,7
	HOCHBAULEISTUNGEN	6,23	88,5	88,8	77,3	-13,0	67,7	87,0	-5,5	+28,5	81,2
	TIEFBAULEISTUNGEN	4,03	89,6	90,3	90,9	+0,7	74,6	107,3	+4,7	+43,8	100,3

FUER DAS PRODUZIERENDE GEWERBE  
+100

NEHMEN

MONATLICH

1986 1.VJ	VERAENDERUNG IN O/O		1985 JUNI	1985 JULI	1985 AUG.	1985 SEPT.	1985 OKT.	1985 NOV.	1985 DEZ.	1986 JAN.	1986 FEB.	1986 MAERZ	1986 APRIL	1986 MAI	VERAENDERUNG IN O/O		SYPRD- NR.
	1.VJ GEGEN 1985	1.VJ GEGEN 1985													1986 MAI GEGEN 1985	1986 MAI GEGEN APRIL 1986	
97.5	+0,8	-10,1	98,4	103,2	91,8	106,9	118,7	109,2	97,7	97,0	95,6	99,9	112,7	99,3	-2,7	-11,9	
103,0	+0,7	-7,0	99,2	102,9	91,7	107,1	119,1	112,2	101,2	102,4	102,4	104,3	114,3	100,6	-2,1	-12,0	
128,1	-1,3	+4,2	94,6	93,8	90,1	99,5	116,7	127,9	124,1	132,8	127,7	123,8	113,8	95,0	-6,3	-16,5	1010-30
101,2	+0,9	-8,0	99,5	103,5	91,9	107,6	119,3	111,0	99,6	100,2	100,5	102,9	114,4	101,0	-1,8	-11,7	
92,5	-2,1	-0,5	83,3	94,3	90,1	90,0	98,9	93,2	86,9	97,4	89,7	90,3	94,8	82,7	-7,8	-12,8	21
91,7	+0,4	+0,7	82,1	96,5	92,9	90,3	98,5	89,8	84,9	98,2	88,2	88,6	95,7	83,2	-7,7	-13,1	2111
101,4	+1,0	-8,2	100,0	103,8	91,9	108,1	119,9	111,5	99,9	100,2	100,8	103,3	114,9	101,6	-1,6	-11,6	
94,1	-1,6	-3,2	96,9	100,6	93,6	99,8	107,9	98,8	84,9	94,8	91,7	95,7	104,0	96,1	-4,1	-7,6	
81,6	-6,5	-1,7	78,8	82,3	82,0	76,7	83,1	85,2	80,8	83,0	79,5	82,2	76,6	83,4	+3,2	+8,9	22
51,2	+0,4	-39,3	89,9	100,2	87,8	100,0	108,2	82,0	62,9	49,3	43,4	60,8	93,1	88,5	-3,3	-4,9	25
90,9	-3,3	+0,7	94,5	93,1	90,9	97,7	101,5	94,6	74,7	91,2	90,5	91,1	95,9	84,6	-12,0	-11,8	27
89,1	-1,9	+1,6	93,2	90,3	88,4	95,1	97,7	92,0	73,3	89,1	88,4	89,8	93,3	83,7	-10,0	-10,3	2711
112,3	+2,5	+2,4	103,9	112,8	103,8	108,7	124,3	109,0	95,7	113,8	110,5	112,2	123,7	108,4	-2,6	-12,4	28
110,8	+0,3	+3,5	100,7	112,0	100,5	106,6	124,1	106,3	90,8	111,8	110,6	110,1	124,5	.	.	.	2850
92,3	+0,0	-0,4	86,2	74,5	78,0	95,4	107,3	92,6	78,1	92,1	92,7	92,2	105,5	84,4	-8,8	-20,0	2910
128,5	+7,8	+8,4	107,9	111,6	75,8	115,5	137,0	122,3	96,2	130,7	129,5	125,4	146,6	85,5	-22,8	-41,7	2950
87,8	+1,6	-0,7	87,4	82,4	86,6	97,7	107,3	91,4	66,4	85,0	90,4	88,0	106,2	90,4	-3,4	-14,9	3011-15, 30
110,9	-0,8	+3,1	105,8	114,5	105,4	108,7	116,7	109,0	97,1	112,1	108,5	112,0	117,4	108,3	-4,4	-7,8	40
107,9	-1,2	+2,3	109,0	114,1	106,9	106,1	110,0	106,5	100,0	109,2	104,5	109,9	111,2	110,0	-3,3	-1,1	4031
114,3	+1,3	+8,7	105,0	115,0	109,8	107,4	122,6	106,1	87,0	113,9	111,5	117,4	126,4	107,0	-6,4	-15,3	4034
109,7	-5,3	+0,6	107,3	112,3	99,9	110,4	119,6	111,6	95,7	109,6	109,4	110,1	117,1	100,2	-8,8	-14,4	4035
116,8	+0,7	+4,8	111,3	116,1	102,5	114,5	127,2	114,4	92,6	123,1	114,8	112,5	130,0	.	.	.	4036
93,1	+6,9	-13,2	87,8	96,7	90,3	105,5	123,1	110,5	85,2	99,6	89,0	90,8	114,0	91,6	-4,7	-19,6	EX 52
81,6	+1,4	-10,1	92,7	92,3	82,1	100,7	106,8	90,7	75,0	82,2	78,5	84,1	101,6	90,0	-6,2	-11,4	53
121,4	-1,8	+2,4	124,2	123,5	114,4	123,1	130,3	125,8	95,6	124,5	120,2	119,4	129,3	119,8	+1,4	-7,3	55
116,3	-0,7	+2,9	106,9	108,5	87,9	117,7	129,4	115,7	94,0	115,5	116,5	116,9	128,7	109,2	-3,0	-15,2	59
109,4	+3,3	-10,5	106,5	109,8	91,9	116,9	129,6	122,9	114,5	104,8	110,4	113,0	127,5	109,0	-0,5	-14,5	
102,2	+1,7	+6,7	92,4	93,9	89,7	100,2	111,8	97,8	77,9	102,6	101,7	102,2	115,8	96,3	-4,0	-16,8	3021-25
71,2	+1,9	-30,8	92,0	77,5	78,3	91,3	102,3	95,2	111,1	70,2	69,3	74,1	86,0	78,1	+2,2	-9,2	31
75,6	+7,1	-26,8	85,4	80,5	80,1	94,0	99,9	97,2	112,9	74,2	72,8	79,7	89,5	.	.	.	3111
63,7	-6,2	-39,6	105,1	73,5	75,2	90,8	109,0	94,1	113,3	62,9	62,5	65,7	82,1	.	.	.	3151
94,0	+4,9	-18,2	95,3	102,7	83,7	106,2	115,4	107,1	122,1	86,8	93,7	101,6	113,0	98,3	+2,0	-13,0	32
104,7	+2,7	-1,5	107,0	113,8	75,7	108,2	127,3	97,2	94,4	100,2	102,8	111,2	123,9	.	.	.	3210
87,2	+10,0	-29,8	96,8	96,6	77,6	98,7	110,9	110,2	151,7	74,0	86,1	101,4	108,2	93,8	+3,4	-13,3	3220
114,7	+13,0	-12,1	100,6	114,1	96,2	120,3	131,8	126,0	133,7	106,0	117,8	120,3	135,3	.	.	.	3230
88,5	-3,1	-30,4	108,2	105,8	92,6	109,8	118,8	112,8	149,6	76,8	88,4	100,4	114,9	.	.	.	3240
81,9	+12,7	-27,7	84,1	87,7	78,3	96,4	99,3	105,3	135,3	78,1	81,1	86,6	99,2	.	.	.	3256
82,1	+19,0	-8,6	83,2	85,5	65,7	84,4	93,9	81,3	94,1	66,3	80,4	99,7	96,5	.	.	.	3257
108,5	+2,6	-3,6	98,9	113,7	97,4	111,0	125,0	113,4	99,1	106,2	113,1	106,1	125,3	.	.	.	3260
103,5	-9,1	-23,9	115,9	132,8	82,6	141,0	136,9	131,1	140,0	98,0	104,1	108,3	123,0	.	.	.	3270
95,1	+5,3	-10,0	88,6	99,7	84,7	103,7	114,5	99,9	102,7	90,4	93,6	101,4	112,5	96,5	+0,8	-14,2	3280
118,7	+0,2	+0,1	108,2	110,3	83,7	113,3	130,3	125,5	100,1	120,4	120,1	115,6	137,3	113,8	-0,9	-17,1	33
130,5	+0,2	+1,2	115,1	116,7	84,2	123,7	142,5	139,4	105,1	134,9	132,2	124,3	151,5	121,4	-1,3	-19,9	3311
129,6	+3,2	+1,9	115,9	122,8	98,1	118,7	141,7	130,3	109,6	126,8	133,3	128,8	146,0	126,7	+1,7	-13,2	3314
81,1	-9,8	-8,7	87,3	85,6	76,9	93,3	98,9	90,3	77,2	80,1	81,4	81,7	92,3	80,5	-10,1	-12,8	34
118,1	+3,7	-9,7	114,8	119,1	103,7	129,0	139,0	133,5	120,0	111,4	119,9	123,0	135,0	117,0	-1,8	-13,3	36
109,8	+3,6	-6,3	107,0	112,5	96,2	107,9	126,4	118,7	106,6	105,1	110,9	113,4	127,9	109,6	-0,5	-14,3	3620
113,2	+5,9	+0,6	93,0	94,4	64,1	116,1	130,6	116,7	90,3	114,3	114,0	111,3	131,8	.	.	.	3650
128,8	+4,3	-13,0	131,8	138,0	124,8	143,6	152,2	150,3	141,5	117,4	131,0	138,0	147,4	130,9	-1,9	-11,2	3660
136,3	+4,3	-11,1	114,7	107,3	81,9	149,9	166,2	162,0	131,7	126,8	142,2	139,8	139,7	.	.	.	3670
105,8	+4,6	-5,8	103,4	110,6	81,2	107,4	118,8	112,4	105,7	100,5	107,1	109,7	117,6	105,7	-2,1	-10,1	37
102,5	+1,9	-3,8	96,6	99,0	89,9	107,7	122,6	106,6	90,4	102,6	102,2	102,8	118,5	100,4	-1,8	-15,3	38
194,2	+14,8	-27,6	193,1	189,5	177,0	238,6	272,5	284,7	247,1	159,3	204,7	218,6	241,5	192,6	+1,7	-20,2	50
118,1	+9,3	-11,6	115,2	110,9	68,0	134,1	146,3	143,5	110,9	103,9	120,4	130,0	136,7	.	.	.	5060
211,6	+15,6	-29,2	210,9	207,5	201,9	262,5	301,4	317,0	278,3	172,0	224,0	238,9	265,5	209,7	+0,7	-21,0	5080
93,6	-0,3	-4,0	87,5	90,7	82,5	100,8	109,9	98,0	84,5	93,8	92,4	94,7	103,3	90,0	-1,9	-12,9	
86,4	+3,8	-20,7	93,6	102,8	80,6	109,2	123,3	107,4	96,2	86,0	82,4	90,7	103,0	.	.	.	59
88,3	-6,5	-1,5	87,5	89,0	81,8	91,9	105,6	90,3	72,9	86,4	88,6	89,8	100,0	89,1	-5,1	-10,9	51
102,8	+5,5	-5,9	105,0	109,7	104,8	111,5	118,3	112,4	97,2	106,0	97,7	104,7	112,4	.	.	.	EX 52
73,1	-3,2	-9,9	72,2	66,7	63,4	83,3	90,8	81,4	71,2	70,0	73,3	75,9	85,7	72,9	-5,6	-14,9	54
107,5	-0,8	+0,3	100,1	108,6	95,9	108,5	120,7	108,4	92,5	113,6	105,3	103,5	116,9	102,2	-1,6	-12,6	56
96,6	-0,9	-11,2	94,0	95,5	92,6	100,9	114,1	106,3	106,0	97,5	93,2	99,1	106,0	.	.	.	57
115,7	+1,2	-0,5	112,3	115,9	105,1	120,2	133,6	119,6	95,6	116,8	114,8	115,6	132,7	.	.	.	58
113,5	+2,3	+1,3	103,8	104,3	76,5	110,1	131,1	117,2	87,6	116,9	114,8	108,8	125,5	100,9	-13,2	-19,6	61
78,0	-3,5	-6,4	69,3	69,8	86,1	101,0	102,7	83,5	63,8	77,5	78,3	78,2	78,8	63,1	-19,8	-19,9	62
98,8	+0,6	+1,5	88,6	87,3	68,5	101,8	113,0	99,3	79,7	100,0	98,1	98,2	107,1	88,6	-4,9	-17,3	63
89,1	+1,7	+9,7	64,5	84,8	77,4	96,9	92,9	80,6	70,1	87,4	88,9	91,1	86,8	65,7	-2,7	-24,3	64
98,2	-0,9	-12,7	98,6	105,8	100,7	103,0	123,3	115,2	99,0	103,8	96,2	94,7	106,9	101,0	-1,0	-5,5	
97,4	+0,3	-15,8	99,2	103,8	99,7	103,0	125,0	116,9	105,2	103,2	93,8	95,1	107,0	104,0	-1,2	-2,8	68
109,1	+2,2	-7,1	105,0	108,6	112,0	115,3	120,5	119,6	112,1	110,5	106,5	110,2	118,2	115,9	+3,4	-1,9	6818-19
106,1	-7,7	+8,8	95,1	98,6	89,1	105,2	118,6	98,7	75,3	112,6	106,8	98,9	106,1				

1 INDEX DER NETTOPRODUKTION  
1980

1.1 UNTER

VON KALENDERUNREGEL

SYPRO- NR.	WIRTSCHAFTSZWEIG	GEWICHTUNG	1983	1984	1985	VERAEND. IN O/O		1985	1985	VERAENDERUNG IN O/O		1985
						1985 GEGEN 1984	1985 1. HJ			1985 GEGEN 1984	2. HJ 1985	
	PRODUZIERENDES GEWERBE INSGESAMT	100	95,1	98,1	102,1	+4,1	100,5	103,7	+3,9	+3,2	108,7	
	PRODUZIERENDES GEWERBE (OH. BAUHAUPTGEWERBE)	89,74	96,0	99,2	104,3	+5,1	103,8	104,9	+4,6	+1,1	111,0	
1010-30	ELEKTRIZITAETS-U. GASVERSORGUNG	6,08	102,4	107,6	112,6	+4,6	116,6	108,7	+5,4	-6,8	123,3	
	BERGBAU U. VERARBEITENDES GEWERBE	83,66	95,6	98,6	103,7	+5,2	102,8	104,7	+4,5	+1,8	110,2	
21	BERGBAU	2,31	90,6	88,7	91,7	+3,4	92,0	91,3	+4,1	-0,8	93,2	
2111	STEINKOHLNBERGB.U. -BRIKETTHERSTELLUNG, KOKEREI	1,75	89,9	86,1	90,6	+5,2	90,0	91,2	+7,4	+1,3	91,4	
	VERARBEITENDES GEWERBE	81,35	95,7	98,9	104,1	+5,3	102,1	105,1	+4,6	+1,9	110,6	
	GRUNDSTOFF-U. PRODUKTIONSQUETERGEWERBE	21,89	93,2	96,9	97,8	+0,9	98,7	96,9	+1,0	-1,8	97,3	
22	MINERALOELVERARBEITUNG	4,43	84,4	84,8	83,0	-2,1	83,7	82,2	-2,0	-1,8	83,3	
25	GEW.-U. VERARB.-V. STEINEN U. ERDEN	2,58	86,9	87,3	80,2	-8,1	71,6	88,8	-3,5	+24,0	84,0	
27	EISENSCHAFFENDE INDUSTRIE	2,70	82,6	89,4	93,5	+4,6	95,2	91,8	+3,6	-3,6	90,2	
2711	HOCHFEN-, STAHL-U. WARMWALZWERKE (OH. STAHLROHRE)	2,29	80,9	87,3	90,8	+4,0	92,3	89,2	+2,8	-3,4	87,5	
28	NE-METALLERZEUGUNG, NE-METALLHALBZEUGWERKE	0,82	103,1	107,0	109,7	+2,5	111,2	108,2	+4,7	-2,7	110,5	
2850	NE-METALLHALBZEUGWERKE	0,55	102,0	108,0	108,2	+0,2	110,5	105,9	+2,4	-4,2	106,2	
2910	EISEN-, STAHL-U. TEMPERGLEISEREI	0,78	84,4	86,5	90,2	+4,3	93,5	86,9	+2,1	-7,1	93,1	
2950	NE-METALLGLEISEREI	0,27	95,9	105,7	114,1	+7,5	115,5	108,8	+6,0	-5,0	120,1	
3011-15,30	ZIEHGERAETEN, KALTWALZWERKE; MECHANIK, ANG	0,42	89,8	89,4	89,4	+0,0	91,0	87,8	+4,3	-3,5	88,6	
40	CHEMISCHE INDUSTRIE	7,30	103,0	108,2	110,8	+2,4	114,0	107,6	+1,8	-5,6	107,4	
4031	H. V. CHEM. GRUNDSTF. (AUCH M. ANSCHL. WEITERVERARB.)	3,87	102,3	107,9	109,3	+1,3	112,2	106,4	+1,1	-5,2	104,7	
4034	H. V. CHEM. ERZEUGNISSEN F. GEWERBE, LANDWIRTSCHAFT	0,98	102,4	107,6	110,7	+2,9	114,7	106,7	+4,0	-7,0	105,7	
4035	H. V. PHARMAZEUTISCHEN ERZEUGNISSEN	1,24	104,7	107,8	111,2	+3,2	115,6	107,1	+0,2	-7,4	109,5	
4036	H. V. SEIFEN, WASCHE-U. KOERPERPFLEGEMITTELN	0,65	106,4	111,3	113,6	+2,1	117,0	110,2	+1,2	-5,8	112,1	
EX 52	HERSTELLUNG, VERARB.-U. VEREDLG. V. FLACHGLAS	0,44	91,1	90,6	96,6	+6,6	91,4	101,7	+8,9	+11,3	107,8	
53	HOLZBEARBEITUNG	0,54	87,9	92,6	89,7	-3,1	89,2	90,2	+2,2	+1,1	91,0	
55	ZELLSTOFF-, HOLZSCHLIFF-, PAPIER-U. PAPPEERZEUGUNG	0,62	108,7	118,6	120,9	+1,9	124,1	117,7	-0,3	-5,2	119,0	
59	GUMMI-VERARBEITUNG	0,99	98,6	104,8	112,4	+7,3	117,5	107,2	+6,5	-8,8	113,3	
	INVESTITIONSGUETER PRODUZIERENDES GEWERBE	37,01	98,1	101,4	111,3	+9,8	109,2	113,4	+8,0	+3,8	122,6	
3021-25	STAHLVERFORMUNG; OBERFLAECHEVEREDLUNG, HAERTUNG	1,24	86,8	91,2	97,8	+7,2	101,4	94,2	+6,4	-7,1	96,9	
31	STAHL-U. LEICHTMETALLBAU, SCHIENENFAHRZEUGBAU	1,81	90,1	85,2	84,2	-1,2	76,2	92,2	+0,7	+21,0	102,7	
3111	H. V. STAHL-U. L. METALLKONSTRUKT. (OH. GRUBENAUSS.)	0,92	90,9	85,3	85,0	-0,4	76,5	93,5	+0,2	+22,2	103,0	
3111	KESSEL-U. BEHAELTERBAU	0,71	91,6	86,9	83,8	-3,6	75,2	92,4	-3,9	+22,9	105,4	
32	MASCHINENBAU	9,48	92,5	93,2	99,9	+7,2	94,3	105,8	+7,4	+11,9	114,9	
3210	H. V. LANDW. MASCHINEN, ACKERSCHLEPPERN	0,36	108,2	98,5	106,3	+7,9	110,6	102,0	+6,9	-7,8	106,4	
3220	H. V. METALLBEARBEITUNGSMASCHINEN U. AE.	1,40	85,7	85,9	96,6	+12,5	86,1	107,1	+11,6	+24,4	124,0	
3230	H. V. TEXTIL-U. NAEMMASCHINEN	0,44	83,2	97,4	111,9	+14,9	105,3	118,5	+21,4	+12,5	131,4	
3240	H. V. MASCHINEN F. D. NAHR.-U. GENUSSMITTELIND. USW	0,97	94,9	98,6	106,9	+8,2	99,5	114,3	+6,3	+14,9	127,3	
3256	H. V. HUETTEN-U. WALZWERKSEINR. USW (OH. BAUMASCH.)	1,17	95,0	91,8	89,2	-2,8	78,3	100,2	+4,6	+28,0	113,0	
3257	H. V. BAU- BAUSTOFF-U. AE. MASCHINEN	0,53	81,1	76,8	79,9	+4,0	76,8	83,0	+5,3	+8,1	89,4	
3260	H. V. ZAHNRAEDERN, GETRIEBEN, LAGERN U. AE.	0,81	91,5	98,4	108,5	+10,3	108,2	108,7	+8,7	+0,5	113,8	
3270	H. V. MASCHINEN F. WEITERE BEST. WIRTSCHAFTSZWEIGE	0,76	95,4	103,7	121,1	+16,8	115,6	126,7	+9,2	+9,6	136,9	
3280	SONST. MASCHINENBAU	3,04	95,0	92,8	96,6	+4,1	93,0	100,3	+4,0	+7,8	105,4	
33	STRASSENFAHRZEUGBAU, REP. V. KRAFTFAHRZEUGEN USW	8,67	104,9	103,0	113,7	+10,4	117,6	109,9	+2,8	-6,5	119,0	
3311	H. V. KRAFTWAGEN U. -MOTOREN	5,27	111,5	109,5	122,8	+12,1	127,6	118,0	+1,6	-7,5	129,4	
3314	H. V. TEILEN F. KRAFTWAGEN U. -MOTOREN	1,99	103,1	110,1	122,7	+11,4	126,1	119,3	+7,4	-5,4	127,9	
34	SCHIFFBAU	0,36	94,8	84,4	88,4	+4,7	90,8	86,0	+1,3	-5,3	88,9	
36	ELEKTROTECHNIK, REP. V. HAUSHALTSGERAETEN	9,60	99,3	107,5	120,5	+12,1	118,2	122,8	+11,8	+3,9	131,2	
3620	H. V. GERAETEN D. ELEKTRIZ. ERZEUGUNG, -VERTLG. U. AE.	3,49	96,7	101,4	111,1	+9,6	110,1	112,0	+8,4	+1,7	118,0	
3650	H. V. ELEKTROHAUSHALTSGERAETEN	0,64	93,2	97,2	103,8	+6,8	106,5	101,1	+7,7	-5,1	113,3	
3660	H. V. ZAEHLERN, FERNMELEDE-, MESS-U. REGELGERAETEN USW	3,65	101,6	114,9	135,4	+17,8	130,5	140,3	+17,3	+7,5	147,9	
3670	H. V. RUNDFUNK-, FERNSEH-U. PHONOTECHN. GERAETEN	0,81	106,8	115,6	130,4	+12,8	129,1	131,8	+13,9	+2,1	153,8	
37	FEINMECHANIK, OPTIK, H. V. UHREN	1,91	91,7	96,4	105,2	+9,1	105,1	105,3	+8,2	+0,2	112,7	
38	H. V. EISEN-, BLECH-U. METALLWAREN	2,81	92,8	97,2	102,3	+5,2	102,8	101,8	+5,4	-1,0	107,2	
50	H. V. BUEROMASCHINEN, ADV.-GERAETEN U. -EINRICHTUNGEN	1,13	130,9	167,1	207,6	+24,2	182,9	232,2	+25,2	+27,0	265,9	
5060	H. V. BUEROMASCHINEN	0,21	92,6	96,9	115,0	+18,7	113,0	117,1	+12,4	+3,6	132,4	
5080	H. V. ADV.-GERAETEN U. -EINRICHTUNGEN	0,92	139,6	183,2	228,7	+24,8	199,0	258,5	+26,7	+29,9	296,4	
	VERBRAUCHSGUETER PRODUZIERENDES GEWERBE	12,97	90,7	93,2	94,0	+0,9	94,5	93,5	+1,1	-1,1	97,9	
39	H. V. MUSIKINSTRUMENTEN, SPIELWAREN, FUELLHALTERN USW	0,59	92,8	93,8	96,3	+2,7	90,4	102,1	+2,7	+12,9	109,4	
51	FEINKERAMIK	0,43	91,8	91,7	91,4	-0,3	95,1	87,8	-0,9	-7,7	89,8	
EX 52	HERSTELLUNG, VERARB. U. VEREDLG. V. MOHLGLAS	0,36	94,1	100,1	105,4	+5,3	103,3	107,5	+7,0	+4,1	109,6	
54	HOLZVERARBEITUNG	2,63	81,7	81,5	76,4	-6,3	77,5	75,4	-6,1	-2,7	81,5	
56	PAPIER-U. PAPPEERBEARBEITUNG	1,04	99,6	103,0	106,5	+3,4	108,3	104,7	+2,5	-3,3	107,9	
57	DRUCKEREI, VERVIELFAELTIGUNG	1,94	94,4	98,5	100,1	+1,6	98,3	101,8	+0,7	+3,6	109,2	
58	H. V. KUNSTSTOFFWAREN	1,90	103,8	110,4	116,0	+5,1	118,0	114,0	+3,8	-3,4	116,7	
61	LEDERERZEUGUNG	0,06	119,5	115,4	108,6	-5,9	113,6	103,6	-4,2	-8,8	112,4	
62	LEDERVERARBEITUNG	0,54	83,9	84,9	81,7	-3,8	79,8	83,6	-1,5	+4,8	84,0	
63	TEXTILGEWERBE	1,92	88,8	91,0	94,1	+3,4	97,5	90,8	+4,8	-6,9	98,0	
64	BEKLEIDUNGSGEWERBE	1,56	81,4	82,1	81,7	-0,5	80,5	83,0	+2,9	+3,1	81,6	
	NAHRUNGS-U. GENUSSMITTELGEWERBE	9,48	99,0	101,2	104,3	+3,1	101,5	107,0	+2,2	+5,4	112,4	
68	ERNAEHRUNGSGEWERBE	7,09	99,7	101,8	104,6	+2,8	101,0	108,2	+2,6	+7,1	115,5	
6818-19	H. V. BACKWAREN	1,41	101,3	107,0	111,5	+4,2	109,0	114,0	+4,1	+4,6	116,7	
6828	H. V. SUESWAREN (OH. DAUERBACKWAREN)	0,43	98,1	104,1	103,4	-0,7	110,4	96,3	-5,8	-12,8	98,1	
6831-36	MILCHVERWERTUNG	0,34	99,7	97,6	96,5	-1,1	99,2	93,7	+4,1	-5,5	93,4	
6847-54	SCHLACHTHAEUUSER (OH. KOMMUNALE); FLEISCHVERARB.	1,31	95,9	99,1	103,3	+4,2	102,1	104,6	+3,1	+2,4	107,7	
6871-72	BRAUEREI, MÄLZEREI	1,26	102,2	99,5	99,5	+0,0	98,0	100,9	+0,6	+3,0	95,6	
6879	MINERALBRUNNEN, H. V. MINERALWASSER, LIMONADEN	0,32	112,7	107,7	115,0	+6,8	116,8	113,3	+6,3	-3,0	107,4	
6889	H. V. FUTTERMITTELN	0,15	101,3	100,7	100,8	+0,1	105,8	95,9	+0,6	-9,4	100,3	
69	TABAKVERARBEITUNG	2,39	96,7	99,3	103,2	+3,9	102,8	103,7	+1,3	+0,9	103,1	
72-75	BAUHAUPTGEWERBE	10,26	88,7	89,1	82,7	-7,2	72,5	92,9	-2,3	+28,1	87,9	
	HOCHBAULEISTUNGEN	6,23	88,3	88,6	77,4	-12,6	69,8	85,0	-6,7	+21,8	80,6	
	TIEFBAULEISTUNGEN	4,03	89,4	90,0	90,9	+1,0	76,7	105,1	+3,8	+37,0	99,3	



FUER DAS PRODUZIERENDE GWERBE  
+100

NEHMEN

MAESSIGKEITEN BEREINIGT

1986 1. VJ	VERAENDERUNG IN O/O		1985 JUNI	1985 JULI	1985 AUG.	1985 SEPT.	1985 OKT.	1985 NOV.	1985 DEZ.	1986 JAN.	1986 FEB.	1986 MAERZ	1986 APRIL	1986 MAI	VERAENDERUNG IN O/O		SYPRO- NR.
	1986 GEGEN 1985	1986 GEGEN 1985													1986 MAI GEGEN 1985	1986 MAI GEGEN 1985	
99,5	+1,9	-8,5	104,0	98,9	89,4	107,8	113,7	112,6	99,7	94,4	102,5	101,5	111,7	104,5			
105,1	+1,7	-5,3	104,4	98,7	89,5	108,2	114,0	115,7	103,4	99,8	110,0	105,6	113,3	105,7	+2,1	-6,4	
															+2,6	-6,7	
130,4	-0,8	+5,8	95,9	91,8	88,4	102,0	112,3	131,6	125,9	130,9	138,5	121,8	113,3	96,5	-3,7	-14,8	1010-30
103,3	+2,1	-6,3	105,0	99,2	89,6	108,7	114,1	114,6	101,8	97,5	107,9	104,5	113,3	106,3	+3,0	-6,2	
94,5	-0,8	+1,4	88,1	89,8	87,2	91,3	93,5	95,4	90,8	95,3	95,7	92,5	92,3	89,1	-1,7	-3,5	21
93,7	+1,8	+2,5	87,4	91,9	89,7	91,4	93,0	91,9	89,2	95,5	93,8	91,8	93,1	90,9	+0,0	-2,4	2111
103,6	+2,2	-6,3	105,5	99,5	89,7	109,2	114,7	115,1	102,1	97,6	108,3	104,8	113,9	106,8	+3,2	-6,2	
96,0	-0,8	-1,3	100,9	96,9	91,9	100,9	104,1	101,8	85,9	92,8	98,8	96,5	103,5	99,4	-0,2	-4,0	
83,1	-6,7	-0,2	77,9	81,7	82,9	78,6	81,7	89,1	79,0	82,3	87,3	79,6	77,0	82,0	+6,8	+6,5	22
52,2	+2,2	-37,9	96,3	95,6	85,4	99,7	104,9	84,0	63,2	47,2	45,8	63,5	93,3	93,6	+1,5	+0,3	25
92,8	-2,7	+2,9	96,7	90,7	89,3	99,9	98,5	97,0	75,1	89,5	98,1	90,8	95,6	86,6	-8,0	-9,4	27
90,9	-1,5	+3,9	95,0	88,2	87,2	97,3	95,0	94,5	73,1	87,6	96,1	89,1	93,1	85,4	-5,9	-8,3	2711
114,8	+4,3	+3,9	111,0	107,4	100,6	109,5	117,5	113,1	100,8	110,2	118,4	115,8	121,7	115,2	+2,8	-5,3	28
113,4	+2,4	+4,8	108,5	106,3	97,1	107,3	116,7	110,9	97,1	107,7	117,7	114,8	122,1	.	.	.	2850
94,3	+1,3	+1,3	92,6	70,0	75,9	96,1	101,1	96,5	81,8	89,7	99,1	94,1	103,4	93,0	-1,1	-10,1	2910
131,1	+9,7	+9,2	116,6	104,9	73,1	114,3	128,8	128,3	103,1	128,3	137,6	127,3	144,2	99,6	-14,3	-30,9	2950
90,4	+3,4	+2,0	93,1	77,2	84,5	99,0	102,5	94,2	69,2	82,7	96,6	91,8	104,2	94,7	+1,5	-9,1	3011-15,30
113,3	-0,1	+5,5	113,5	110,2	103,0	109,8	112,8	111,4	98,1	109,6	116,6	113,6	117,0	110,8	-1,9	-5,3	40
110,3	+2,6	+10,3	112,2	109,1	106,4	107,3	116,0	109,5	91,7	111,2	118,5	120,1	124,4	117,4	+0,1	-5,6	4034
111,8	-4,2	+2,1	115,0	107,3	95,8	111,0	113,4	114,7	100,5	105,7	116,3	113,3	115,5	107,3	-3,5	-7,1	4035
119,4	+2,2	+6,5	118,4	110,4	99,8	114,8	120,7	118,7	96,9	120,1	122,4	115,7	128,1	.	.	.	4036
95,1	+7,9	-11,8	92,6	91,8	88,6	106,6	116,8	114,6	92,0	98,3	95,2	91,9	111,7	99,8	+1,5	-10,7	EX 52
83,4	+3,0	-8,4	99,0	87,5	79,7	101,1	101,8	93,7	77,6	79,6	83,6	87,1	100,4	97,0	+0,0	-3,4	53
123,5	-0,2	+3,8	131,7	117,7	109,1	122,3	124,7	128,2	104,1	121,7	127,7	121,1	128,7	129,6	+5,7	+0,7	55
118,8	+0,8	+4,9	117,4	100,7	84,3	118,1	121,7	119,5	98,7	112,3	124,3	119,7	125,9	119,9	+3,0	-4,8	59
111,6	+4,5	-9,0	112,8	105,2	89,4	117,9	123,5	126,9	117,3	101,9	118,3	114,6	126,2	115,7	+4,9	-8,3	
104,3	+3,7	+7,6	99,7	88,6	86,1	99,9	105,2	101,4	84,0	99,6	107,8	105,6	113,4	106,2	+3,1	-6,3	3021-25
72,5	+2,4	-29,4	95,1	74,7	77,0	93,0	98,8	98,2	111,2	68,8	74,6	74,2	85,2	82,1	+8,6	-3,6	31
76,8	+7,6	-25,4	89,7	77,8	78,5	95,4	96,0	100,3	112,8	71,9	78,4	80,2	89,3	.	.	.	3111
65,2	-5,4	-38,1	106,5	70,4	74,8	93,0	106,2	97,3	112,8	62,7	67,4	65,4	80,5	.	.	.	3151
99,9	+6,0	-16,5	100,4	99,0	81,7	107,6	110,5	110,6	123,7	83,9	100,6	103,1	112,1	101,7	+6,6	-9,3	32
106,7	+3,6	+0,3	112,1	109,4	74,3	109,1	121,7	101,2	96,4	98,3	110,5	111,3	122,8	.	.	.	3210
88,6	+10,2	-28,5	100,9	93,9	75,6	101,0	106,8	113,1	152,1	71,8	93,3	100,6	108,1	94,3	+5,7	-12,8	3220
117,1	+16,2	-10,9	109,7	108,1	90,8	117,8	125,6	129,2	139,4	101,4	124,2	125,8	134,4	.	.	.	3230
90,7	-1,6	-28,8	113,0	101,5	91,0	111,3	113,0	117,4	151,4	74,8	94,7	102,5	112,7	.	.	.	3240
83,9	+12,8	-25,8	86,5	84,6	78,7	98,9	97,6	109,4	132,1	76,9	88,5	86,3	99,1	.	.	.	3256
83,6	+20,1	-6,5	88,9	81,0	64,3	84,1	90,3	84,1	93,9	64,9	86,0	99,8	96,6	.	.	.	3257
111,1	+4,8	-2,4	107,4	106,9	93,4	110,4	117,1	117,8	106,4	103,8	119,5	109,9	122,2	.	.	.	3260
106,1	-7,7	-22,5	123,0	126,6	81,0	141,9	129,3	136,8	144,6	95,6	110,3	112,5	119,5	.	.	.	3270
96,7	+5,8	-8,3	93,3	97,5	82,2	105,9	105,9	102,4	103,9	86,0	101,0	103,1	112,4	98,5	+6,5	-12,4	3280
120,9	+1,3	+1,6	114,5	106,1	81,3	114,8	123,0	130,2	103,9	117,3	129,5	115,9	135,8	122,3	+5,7	-9,9	33
132,8	+1,1	+2,6	121,6	112,3	81,9	125,4	134,6	144,7	109,0	131,6	142,7	124,2	150,1	130,8	+5,4	-12,9	3311
132,1	+4,7	+3,3	123,6	118,0	94,8	119,2	134,0	135,2	114,4	122,8	143,0	130,5	144,3	136,7	+8,8	-5,3	3314
82,7	-9,0	-7,0	93,6	80,9	74,6	93,4	94,3	93,3	79,2	78,4	86,9	82,7	91,1	88,1	-4,2	-3,3	34
120,6	+5,2	-8,1	122,1	113,6	100,3	129,3	132,4	137,4	123,7	108,3	128,0	125,5	133,5	125,2	+3,3	-6,2	36
112,2	+5,3	-4,9	114,5	107,1	93,2	117,8	119,7	123,1	111,1	102,2	118,2	116,1	126,2	118,4	+5,1	-6,2	3620
116,3	+8,0	+2,6	100,7	87,4	62,6	116,6	122,8	121,9	95,3	112,1	121,5	115,3	128,3	.	.	.	3650
131,3	+5,5	-11,2	138,5	132,9	120,9	144,2	146,1	153,7	144,0	114,1	140,3	139,6	146,9	137,5	+2,2	-6,4	3660
139,5	+5,9	-9,3	123,4	100,4	78,3	151,0	157,3	166,6	137,4	123,7	151,6	143,1	136,0	.	.	.	3670
108,0	+5,8	-4,2	109,1	106,1	79,4	108,3	113,2	116,6	108,2	97,8	115,0	111,1	116,7	110,9	+2,4	-5,0	37
104,7	+3,4	-2,3	103,4	94,0	86,9	108,4	116,0	110,4	95,3	99,6	108,8	105,6	116,4	108,7	+4,7	-6,6	38
199,0	+15,1	-25,2	203,9	181,0	175,8	238,5	265,5	291,4	240,8	155,8	221,1	220,2	241,0	202,3	+6,6	-16,1	50
120,4	+9,8	-9,1	124,1	104,7	66,7	133,7	141,6	147,1	108,5	101,2	129,9	130,2	136,6	.	.	.	5060
217,0	+15,9	-26,8	222,2	198,5	200,8	262,5	293,8	324,4	271,1	168,3	242,0	240,8	264,9	220,1	+5,7	-16,9	5080
95,6	+1,2	-2,3	93,8	85,9	80,0	101,5	104,3	101,6	87,9	91,1	98,7	97,1	101,7	97,0	+4,2	-4,6	
88,1	+5,6	-19,5	100,9	97,3	77,5	109,7	116,5	111,2	100,6	83,6	87,4	93,3	101,0	.	.	.	39
90,1	-5,6	+0,3	92,4	85,1	79,1	93,2	100,9	92,7	75,7	84,1	95,0	91,1	98,9	93,2	-1,4	-5,8	51
104,4	+7,2	-4,7	110,9	105,1	100,8	110,2	113,1	114,9	100,8	103,7	103,4	106,2	111,9	.	.	.	EX 52
74,7	-1,7	-8,3	77,7	62,8	61,7	83,7	85,9	84,6	73,9	67,7	78,1	78,4	84,1	80,3	+2,4	-4,5	54
109,9	+0,7	+1,9	107,3	102,8	92,5	109,2	114,2	112,0	97,5	110,4	112,1	107,3	114,5	109,1	+3,3	-4,7	56
98,4	+0,3	-9,9	99,5	94,4	90,0	101,9	109,1	109,9	108,6	94,6	100,0	100,6	105,0	.	.	.	57
118,3	+2,5	+1,4	120,6	110,0	102,3	121,6	126,6	124,1	99,5	113,1	122,8	118,9	130,7	.	.	.	58
115,9	+3,4	+3,1	110,8	98,6	74,5	111,2	123,9	121,6	91,7	114,5	123,1	110,1	123,8	112,3	-5,2	-9,3	61
80,1	-1,5	-4,6	75,7	64,4	83,9	101,0	97,4	87,1	67,6	75,9	83,2	81,2	76,6	70,8	-13,3	-7,6	62
101,0	+2,2	+3,1	95,3	82,3	66,2	102,2	107,0	103,2	83,8	97,2	104,6	101,2	105,2	96,4	+1,6	-8,4	63
91,0	+3,1	+11,5	69,8	80,3	75,3	97,4	88,2	83,9	72,7	85,6	95,3	92,2	85,7	72,6	+4,3	-15,3	64
100,3	-0,1	-10,8	103,9	101,6	98,8	104,7	118,8	118,6	99,7	100,6	103,9	96,4	106,4	102,5	+1,9	-3,7	
99,5	+1,1	-13,9	103,7	99,7	98,0	104,9	120,4	120,3	105,9	100,6	101,4	96,4	106,3	105,5	+1,3	-0,8	68
111,3	+2,5	-4,6	108,7	105,5	110,2	118,2	116,6	122,1	111,5	107,3	115,7	111,0	118,1	116,1	+7,0	-1,7	6818-19
108,6	-6,1	+10,7	102,4	92,2	85,8	105,6	112,6	101,8	79,8	109,9	113,6	102,4	103,7	.	.	.	6828
97,7	+5,1	+4,6	103,1	98,7	91,1	92,5	93,8	90,7	95,6								

SYPRO- NR.	WIRTSCHAFTSZWEIG	GEWICH- TUNG	1983	1984	1985	VERAEND. IN O/O GEGEN		VERAENDERUNG IN O/O		1985	
						1984	1985	2.HJ 1985 GEGEN 1984	2.HJ 1985 GEGEN 1984		
	PRODUZIERENDES GEWERBE INSGESAMT	100	95,5	98,7	102,6	+4,0	99,8	105,4	+4,4	+5,6	109,6
	PRODUZIERENDES GEWERBE (OH. BAUHAUPTGEWERBE)	90,89	96,4	99,6	104,5	+4,9	102,7	106,3	+4,8	+3,5	111,5
1010-30	ELEKTRIZITAETS-U. GASVERSORGUNG	5,21	101,1	105,5	110,1	+4,4	114,0	106,2	+5,4	-6,8	121,3
	BERGBAU U. VERARBEITENDES GEWERBE	85,68	96,1	99,3	104,1	+4,8	101,9	106,3	+4,7	+4,3	110,9
21	BERGBAU	3,12	90,6	90,0	90,8	+0,9	92,2	89,3	-0,6	-3,1	93,8
2111	STEINKOHLNBERGB. U. -BRIKETTHERSTELLUNG, KOKEREI	1,66	89,5	85,4	89,8	+5,2	87,6	92,1	+8,7	+5,1	90,4
	VERARBEITENDES GEWERBE	82,56	96,3	99,6	104,6	+5,0	102,3	107,0	+5,0	+4,6	111,6
	GRUNDSTOFF-U. PRODUKTIONSGUETERGEWERBE	23,10	93,9	97,9	98,7	+0,8	98,7	98,7	+1,9	+0,0	97,7
22	MINERALOELVERARBEITUNG	3,42	80,9	80,7	78,9	-2,2	78,1	79,6	+0,3	+1,9	78,1
25	GEW.-U. VERARB. V. STEINEN U. ERDEN	2,42	86,8	86,1	78,6	-8,7	69,0	88,2	-2,8	+27,8	82,2
27	EISENSCHAFFENDE INDUSTRIE	2,81	81,9	89,7	93,7	+4,5	95,0	92,3	-3,2	-2,8	89,9
2711	HOCHOFEN-, STAHL- U. WARMWALZWERKE (OH. STAHLROHRE)	2,34	80,1	87,6	90,4	+3,2	91,6	89,1	+1,7	-2,7	86,9
28	NE-METALLHALBZEUWERKE	0,99	105,2	108,8	110,5	+1,6	110,3	110,7	+5,2	+0,4	111,2
2850	NE-METALLHALBZEUWERKE	0,69	104,7	110,7	109,4	-1,2	110,1	108,7	+2,5	-1,3	108,8
2910	EISEN-, STAHL- U. TEMPERGIESSEREI	0,92	82,4	84,3	86,9	+3,1	90,3	83,6	+1,3	-7,4	87,8
2950	NE-METALLGIESSEREI	0,44	95,7	105,8	113,2	+7,0	116,9	109,5	+5,8	-6,3	118,6
3011-15,30	ZIEMEREIEN, KALTWALZWERKE; MECHANIK, ANG	0,54	89,2	89,2	88,3	-1,0	89,2	87,5	+4,3	-1,9	86,9
40	CHEMISCHE INDUSTRIE	8,94	103,3	108,7	110,7	+1,8	112,6	108,9	+2,1	-3,3	107,7
4031	H. V. CHEM. GRUNDSTF. (AUCH M. ANSCHL. WEITERVERARB.)	4,22	101,9	108,1	108,9	+0,7	110,7	107,2	+1,2	-3,2	105,0
4034	H. V. CHEM. ERZEUGNISSEN F. GEWERBE, LANDWIRTSCHAFT	1,59	102,3	107,5	110,0	+2,3	112,1	107,9	+4,8	-3,7	104,7
4035	H. V. PHARMAZEUTISCHEN ERZEUGNISSEN	1,80	104,8	107,8	110,8	+2,8	113,3	108,3	+0,4	-4,4	109,1
4036	H. V. SEIFEN, WASCHE-U. KOERPERPFLEGE MITTEL N	0,73	106,2	110,8	111,6	+0,7	113,3	109,8	+0,5	-3,1	109,9
EX 52	HERSTELLUNG, VERARB. U. VEREDLG. V. FLACHGLAS	0,47	91,1	89,9	95,7	+6,5	89,0	102,3	+9,6	+14,9	107,7
53	HOLZBEARBEITUNG	0,48	88,0	92,7	89,5	-3,5	88,6	90,4	-1,6	+2,0	90,0
55	ZELLSTOFF-, HOLZSCHLIFF-, PAPIER- U. PAPPEERZEUGUNG	0,74	109,0	119,6	120,1	+0,4	121,1	119,2	-0,8	-1,6	117,8
55	GUMMI VERARBEITUNG	0,93	99,5	104,4	111,3	+6,6	114,6	108,1	+7,2	-5,7	112,4
	INVESTITIONSGUETER PRODUZIERENDES GEWERBE	37,57	98,8	102,3	112,1	+9,6	108,3	116,0	+8,3	+7,1	124,6
3021-25	STAHLVERFORMUNG; OBERFLAECHENVEREDLUNG, HAERTUNG	1,29	86,7	91,1	97,0	+6,5	99,2	94,8	+6,5	-4,4	95,1
31	STAHL-U. LEICHTMETALLBAU, SCHIENENFAHRZEUGBAU	1,81	89,7	84,0	81,6	-2,9	72,0	91,2	-0,3	+26,7	102,1
3111	H. V. STAHL- U. L. METALLKONSTRUKT. (OH. GRUBENAUSB.)	0,81	90,3	83,4	81,3	-2,5	70,6	92,1	+2,2	+30,5	101,8
3151	KESSEL- U. BEHAELTERBAU	0,86	91,4	86,7	82,9	-4,4	73,6	92,1	-4,4	+25,1	105,6
32	MASCHINENBAU	10,80	92,6	93,0	99,1	+6,6	92,0	106,2	+7,5	+15,4	115,0
321C	H. V. LANDW. MASCHINEN, ACKERSCHLEPPERN	0,49	112,9	100,7	108,4	+7,6	113,0	103,8	+7,1	-8,1	106,5
3220	H. V. METALLBEARBEITUNGSMASCHINEN U. AE.	1,58	85,3	85,5	96,0	+12,3	84,1	108,0	+11,6	+28,4	125,5
3230	H. V. TEXTIL- U. NAEHMASCHINEN	0,49	82,8	98,2	112,0	+14,1	102,4	121,6	+22,7	+18,8	132,1
3240	H. V. MASCHINEN F. D. NAHR.- U. GENUSSMITTELIND. USW	1,30	95,1	99,8	107,7	+7,9	98,9	116,5	+6,3	+17,8	129,2
3256	H. V. HUETTEN- U. WALZWERKSEINR. USW (OH. BAUMASCH.)	1,22	96,8	92,4	87,1	-5,7	74,0	100,3	+4,6	+35,5	114,9
3257	H. V. BAU- BAUSTOFF- U. AE. MASCHINEN	0,68	79,6	75,0	78,3	+4,4	74,3	82,3	+5,9	+10,8	87,3
3260	H. V. ZAHNRAEDERN, GETRIEBEN, LAGERN U. AE.	0,84	91,5	98,3	107,5	+9,4	105,3	109,7	+10,0	+4,2	111,7
3270	H. V. MASCHINEN F. WEITERE BEST. WIRTSCHAFTSZWEIGE	0,86	95,9	104,5	122,4	+17,1	115,5	129,4	+9,8	+12,0	137,6
3280	SONST. MASCHINENBAU	3,34	94,1	91,6	94,4	+3,1	89,3	99,4	+3,3	+11,3	103,7
33	STRASSENFAHRZEUGBAU, REP. V. KRAFTFAHRZEUGEN USW	8,34	108,0	107,3	119,0	+10,9	122,3	115,7	+2,4	-5,4	124,7
3311	H. V. KRAFTWAGEN U. -MOTOREN	4,86	114,4	111,2	124,5	+12,0	128,5	120,4	+0,2	-6,3	131,7
3314	H. V. TEILEN F. KRAFTWAGEN U. -MOTOREN	2,40	105,2	112,8	125,6	+11,3	127,6	123,7	+7,1	-3,1	131,0
34	SCHIFFBAU	0,39	95,0	83,1	86,7	+4,3	89,1	84,4	+1,2	-5,3	85,1
36	ELEKTROTECHNIK, REP. V. HAUSHALTSGERAETEN	9,06	98,3	105,8	118,0	+11,5	114,6	121,4	+12,0	+5,9	127,6
3620	H. V. GERAETEN D. ELEKTRIZ. ERZEUGUNG, -VERTLG. U. AE.	3,37	95,1	98,5	107,0	+8,6	104,4	109,6	+8,0	+5,0	113,1
3650	H. V. ELEKTROHAUSHALTSGERAETEN	0,84	94,0	97,9	104,1	+6,3	105,6	102,6	+8,7	-2,8	113,8
3660	H. V. ZAEHLERN, FERNMELEDE-, MESS- U. REGELGERAETEN USW	2,82	99,9	115,0	139,0	+20,9	132,8	145,2	+20,5	+9,3	149,4
3670	H. V. RUNDFUNK-, FERNSEH- U. PHONOTECHN. GERAETEN	0,84	107,8	114,0	126,4	+10,9	124,4	128,4	+13,1	+3,2	151,5
37	FEINMECHANIK, OPTIK, H. V. UHREN	1,39	87,5	91,0	99,3	+9,1	98,3	100,3	+8,2	+2,0	107,2
38	H. V. EISEN-, BLECH- U. METALLWAREN	2,88	92,5	97,1	101,7	+4,7	100,9	102,6	+5,8	+1,7	106,2
50	H. V. BUEROMASCHINEN, ADV-GERAETEN U. -EINRICHTUNGEN	1,61	133,8	172,0	213,5	+24,1	184,0	243,0	+26,1	+32,1	277,6
5060	H. V. BUEROMASCHINEN	0,22	86,3	85,1	98,7	+16,0	98,5	98,9	+7,9	+0,4	110,4
5080	H. V. ADV-GERAETEN U. -EINRICHTUNGEN	1,39	141,4	185,8	231,7	+24,7	197,5	265,9	+27,3	+34,6	304,1
	VERBRAUCHSGUETER PRODUZIERENDES GEWERBE	13,34	91,6	94,1	94,5	+0,4	93,8	95,2	+1,4	+1,5	98,0
39	H. V. MUSIKINSTRUMENTEN, SPIELWAREN, FUELLHALTERN USW	0,58	92,7	93,1	94,7	+1,7	86,6	102,7	+2,6	+18,6	108,5
51	FEINKERAMIK	0,45	91,3	91,5	91,0	-0,5	93,8	88,2	-0,8	-6,0	88,9
EX 52	HERSTELLUNG, VERARB. U. VEREDLG. V. HOHLGLAS	0,41	94,4	101,1	105,5	+4,4	101,6	109,4	+6,6	+7,7	109,3
54	HOLZVERARBEITUNG	2,31	81,5	80,7	74,9	-7,2	75,3	74,5	-6,5	-1,1	79,6
56	PAPIER- U. PAPPEVERARBEITUNG	1,12	100,0	102,8	106,2	+3,3	106,9	105,5	+3,4	-1,3	107,0
57	DRUCKEREI, Vervielfaeltigung	1,89	94,4	98,7	99,6	+0,9	96,7	102,6	+0,8	+6,1	108,9
58	H. V. KUNSTSTOFFWAREN	2,31	104,5	111,2	116,4	+4,7	116,8	116,0	+4,1	-0,7	117,2
61	LEDERERZEUGUNG	0,05	121,4	115,5	106,3	-8,0	110,4	102,2	-5,4	-7,4	110,3
62	LEDERVERARBEITUNG	0,51	83,9	85,0	81,0	-4,7	77,5	84,5	-1,5	+9,0	83,1
63	TEXTILGEWERBE	1,96	89,4	91,7	94,5	+3,1	96,6	92,4	+5,5	-4,3	98,5
64	BEKLEIDUNGSGEWERBE	1,75	82,3	82,4	80,8	-1,9	78,6	83,0	+1,6	+5,6	79,5
	NAHRUNGS- U. GENUSSMITTELGEWERBE	8,55	99,4	101,1	103,6	+2,5	99,4	107,8	+2,3	+8,5	113,1
68	ERNAHRUNGSGEWERBE	6,19	100,5	101,8	103,9	+2,1	98,8	109,0	+2,5	+10,3	116,9
6818-19	H. V. BACKWAREN	0,55	102,9	108,8	112,5	+3,4	107,2	117,7	+3,2	+9,8	120,4
6828	H. V. SUESSWAREN (OH. DAUERBACKWAREN)	0,48	97,2	103,2	101,0	-2,1	107,3	94,7	-6,8	-11,7	95,2
6831-36	MILCHVERWERTUNG	0,48	99,6	96,6	94,7	-2,0	96,0	93,5	+5,3	-2,6	91,8
6847-54	SCHLACHTTAEUSER (OH. KOMMUNALE), FLEISCHVERARB.	0,74	96,5	100,4	105,7	+5,3	103,4	108,0	+3,9	+4,4	111,2
6871-72	BRAUEREI, MAE LZEREI	1,14	102,3	99,3	98,9	-0,4	96,5	101,3	+0,6	+5,0	95,9
6879	MINERALBRUNNEN, H. V. MINERALWASSER, LIMONADEN	0,32	114,3	108,2	115,6	+6,8	115,7	115,4	+7,1	-0,3	106,9
6889	H. V. FUTTERMITTELN	0,25	101,7	100,8	100,6	-0,2	104,1	97,2	+1,0	-6,6	101,1
69	TABAKVERARBEITUNG	2,36	96,6	99,4	102,6	+3,2	100,7	104,6	+1,5	+3,9	103,1
72-75	BAUHAUPTGEWERBE	9,11	89,0	89,5	83,7	-6,5	70,9	96,5	-0,5	+36,1	90,2
	HOCHBAULEISTUNGEN	4,83	88,5	88,3	77,3	-13,0	67,7	87,0	-5,5	+28,5	81,2
	TIEFBAULEISTUNGEN	4,28	89,6	90,3	90,9	+0,7	74,6	107,3	+4,7	+43,8	100,3

FUER DAS PRODUZIERENDE GEWERBE  
\*100

ERNEHMENSTEILE

MONATLICH

1986 1.VJ	VERAENDERUNG IN O/O		1985 JUNI	1985 JULI	1985 AUG.	1985 SEPT.	1985 OKT.	1985 NOV.	1985 DEZ.	1986 JAN.	1986 FEB.	1986 MAERZ	1986 APRIL	1986 MAI	VERAENDERUNG IN O/O		SYPRO- NR.
	1.VJ GEGEN 1985	1.VJ GEGEN 1985													MAI 1986 GEGEN MAI 1985	MAI 1986 GEGEN APRIL 1986	
98,8	+0,9	-9,9	99,2	103,8	92,0	107,8	119,8	110,4	98,5	98,1	97,1	101,1	113,9	100,0	-2,7	-12,2	
103,8	+0,8	-6,9	99,8	103,4	91,8	107,9	120,1	113,0	101,5	103,0	103,2	105,1	115,3	101,1	-2,2	-12,3	
127,1	-1,5	+4,8	91,7	90,3	86,8	96,2	113,9	127,1	123,0	131,9	127,1	122,3	111,6	91,9	-6,9	-17,7	1010-30
102,3	+0,9	-7,8	100,2	104,2	92,1	108,6	120,4	112,1	100,2	101,2	101,7	104,1	115,6	101,6	-1,9	-12,1	
94,5	-5,2	+0,7	80,4	87,3	83,5	83,5	97,7	97,3	86,5	100,4	91,5	91,7	91,3	79,6	-8,2	-12,8	21
91,0	+0,8	+0,7	81,7	96,6	93,8	90,6	97,9	88,7	84,7	97,4	87,6	87,9	96,4	83,4	-7,2	-13,5	2111
102,6	+1,2	-8,1	101,0	104,8	92,5	109,6	121,3	112,7	100,7	101,2	102,1	104,5	116,5	102,5	-1,7	-12,0	
95,7	-1,2	-2,0	98,6	102,3	95,4	101,5	108,8	99,2	85,2	96,3	93,5	97,2	105,9	97,2	-4,5	-8,2	
74,9	-5,5	-4,1	77,7	82,8	83,4	77,2	78,6	78,0	77,8	74,7	73,5	76,6	73,0	83,6	+6,5	+14,5	22
50,4	+0,2	-36,7	88,6	98,3	86,4	97,9	105,8	80,3	60,5	48,7	42,7	59,8	91,7	87,0	-3,7	-5,1	25
90,9	-3,8	+1,1	95,9	93,9	91,8	98,3	101,1	95,0	73,7	90,9	90,5	91,2	94,8	84,1	-13,1	-11,3	27
88,7	-2,1	+2,1	94,7	90,5	88,2	95,2	96,4	92,0	72,4	88,3	87,9	90,0	91,8	83,7	-10,0	-8,8	2711
114,2	+3,2	+2,7	105,0	114,7	106,4	109,4	126,3	110,1	97,2	115,7	112,8	114,1	125,6	109,7	-2,6	-12,7	28
113,2	+0,8	+4,0	102,2	114,6	103,9	107,3	126,1	107,4	92,8	114,1	113,1	112,4	126,7	.	.	.	2850
91,2	-0,7	+3,9	82,2	69,7	76,0	92,5	103,9	88,7	70,9	91,5	91,8	90,4	103,2	81,4	-10,7	-21,1	2910
129,7	+8,3	+9,4	108,0	111,5	73,9	115,9	137,7	122,8	95,4	132,3	130,7	126,2	148,0	82,9	-25,0	-44,0	2950
87,8	+1,3	+1,0	87,0	81,1	86,4	96,6	106,2	90,1	64,4	85,4	90,5	87,4	105,7	90,1	-3,5	-14,8	3011-15,30
111,2	-1,0	+3,2	109,3	115,1	106,2	108,7	116,4	109,1	97,6	112,6	108,6	112,3	117,3	108,6	-4,6	-7,4	40
106,8	-1,5	+1,7	110,0	114,9	107,8	105,4	106,8	105,9	102,2	108,5	103,0	109,0	108,1	111,1	-2,5	+2,8	4031
115,0	+2,0	+9,8	104,3	115,2	111,0	106,9	123,5	105,4	85,2	114,4	112,0	118,5	128,0	106,9	-6,7	-16,5	4034
109,6	-5,7	+0,5	107,3	112,2	99,7	110,6	119,6	111,8	95,8	109,3	109,4	110,0	116,8	99,7	-9,2	-14,6	4035
115,6	+0,7	+5,2	110,1	114,6	100,7	113,8	126,6	113,4	89,8	123,3	113,6	109,9	130,1	.	.	.	4036
93,1	+7,4	-13,6	86,7	95,7	89,6	105,2	123,5	111,1	88,6	100,1	88,8	90,3	115,0	90,7	-5,2	-21,1	EX 52
84,2	+1,1	-6,4	92,1	89,5	81,7	101,3	106,8	89,4	73,9	85,8	81,6	85,1	102,0	89,3	+6,8	-12,5	53
120,4	-2,6	+2,2	124,8	123,4	115,4	122,8	128,7	125,8	98,9	123,5	119,3	118,5	127,7	119,1	+1,4	-6,7	55
116,3	-1,3	+3,5	106,3	107,6	85,8	117,6	128,6	115,0	93,7	115,2	116,7	117,1	128,1	107,3	-4,2	-16,2	59
110,7	+3,5	-11,2	107,7	110,9	92,3	118,8	131,8	125,1	116,8	105,7	111,8	114,6	129,5	110,5	-0,1	-14,7	
102,5	+1,7	+7,8	92,1	93,3	89,9	99,9	111,5	97,4	76,5	103,2	101,9	102,3	115,9	96,1	-4,2	-17,1	3021-25
66,5	+0,9	-34,9	92,2	74,4	76,7	89,4	100,7	93,2	112,5	65,8	64,4	69,4	81,4	75,0	+3,2	-7,9	31
70,6	+9,1	-30,6	81,4	77,6	77,8	92,1	96,2	93,6	115,5	68,8	67,5	75,5	84,8	.	.	.	3111
61,5	-7,5	+41,8	106,9	71,8	74,4	89,9	109,0	93,7	114,0	61,0	60,4	63,2	80,1	.	.	.	3151
93,2	+5,2	-19,0	94,7	102,7	83,4	106,0	114,9	106,7	123,3	85,6	92,7	101,2	112,3	98,1	+2,5	-12,6	32
108,1	+2,8	+1,5	110,4	118,8	74,5	110,1	131,6	96,5	91,5	104,0	105,8	114,6	127,9	.	.	.	3210
86,5	+10,9	-31,1	96,9	96,3	77,1	98,1	110,5	110,6	155,3	72,6	85,3	101,6	107,8	93,4	+3,7	-13,4	3220
116,4	+14,6	-11,9	100,7	115,2	97,3	120,9	132,9	127,6	135,8	107,3	119,8	122,1	137,3	.	.	.	3230
88,0	-4,0	-31,9	110,0	106,5	94,2	110,6	119,4	114,2	154,0	75,7	88,0	100,3	115,4	.	.	.	3240
79,6	+15,7	-30,7	81,0	85,5	76,6	95,1	95,5	106,9	142,3	77,1	78,8	82,9	96,7	.	.	.	3256
81,9	+20,6	-6,2	83,0	84,9	64,0	82,8	93,0	78,6	90,2	64,6	80,0	101,1	96,0	.	.	.	3257
108,1	+2,3	-3,2	98,6	114,0	98,1	110,9	124,7	112,9	97,5	106,1	113,0	105,1	124,8	.	.	.	3260
104,4	-10,6	-24,1	117,7	137,0	81,5	145,0	136,7	133,1	140,9	99,6	105,1	108,5	123,6	.	.	.	3270
93,3	+5,9	-10,0	84,9	98,2	84,7	102,5	113,0	97,5	100,7	88,4	91,5	100,1	110,4	96,0	+2,9	-13,0	3280
126,0	+0,2	+1,0	113,5	115,4	85,5	118,9	137,6	132,9	103,6	128,1	128,0	122,0	145,6	120,7	-0,2	-17,1	33
133,4	-0,4	+1,3	117,1	117,8	82,9	126,7	145,4	144,0	105,8	139,3	135,1	125,9	155,6	123,4	-1,4	-20,7	3311
133,9	+3,2	+2,2	119,3	126,8	100,9	121,2	145,8	134,7	112,5	130,9	138,0	132,9	150,3	132,2	+3,0	-12,0	3314
79,8	-12,4	-6,2	86,7	83,9	75,4	91,8	96,7	88,1	70,4	79,5	80,4	79,5	90,0	78,3	-12,4	-13,0	34
116,9	+3,4	-8,4	113,1	117,2	100,7	127,3	136,1	130,4	116,4	110,7	118,6	121,4	132,9	115,4	-1,8	-13,2	36
107,0	+4,0	-5,4	104,5	109,5	93,0	115,6	122,1	114,7	102,5	102,1	108,1	110,7	125,4	106,3	+0,1	-15,2	3620
116,1	+6,5	+2,0	93,3	94,8	61,4	118,1	133,4	118,9	89,2	118,1	116,8	113,3	135,1	.	.	.	3650
132,0	+3,4	-11,6	137,7	145,6	132,0	145,4	151,3	150,3	146,7	119,3	134,0	142,7	148,4	135,2	-2,3	-8,9	3660
136,6	+3,8	-9,8	108,8	97,8	68,5	149,6	167,0	161,5	125,9	128,1	143,4	138,3	135,3	.	.	.	3670
101,6	+5,3	-5,2	97,2	105,1	73,8	101,4	113,7	107,7	100,2	95,7	103,4	105,6	113,8	101,7	-1,4	-10,6	37
102,8	+1,8	-3,2	96,2	98,8	90,1	107,6	122,9	106,4	89,3	103,1	102,6	102,8	118,9	100,5	-1,9	-15,5	38
199,7	+15,0	-28,1	198,9	195,2	184,0	246,2	281,4	294,8	256,5	163,5	210,6	225,0	248,9	198,1	+1,5	-20,4	50
105,2	+7,6	-4,7	102,2	97,4	48,2	116,4	124,7	119,5	86,9	94,8	105,9	115,0	118,7	.	.	.	5060
214,7	+15,7	-29,4	214,2	210,7	205,6	266,8	306,3	322,6	283,4	174,4	227,2	242,4	269,5	212,8	+0,7	-21,0	5080
95,0	-0,4	-3,1	88,5	91,9	83,4	102,0	110,9	98,7	84,5	95,4	93,8	95,9	104,6	91,0	-2,0	-13,0	
84,5	+4,1	-22,1	92,6	102,2	79,9	108,8	122,9	106,7	95,9	84,3	80,2	88,9	101,0	.	.	.	39
88,7	-6,4	-0,2	87,5	89,2	81,8	91,4	104,9	89,6	72,2	86,8	89,2	90,2	100,6	89,4	-5,2	-11,1	51
103,3	+5,5	-5,5	106,3	110,7	106,0	111,9	117,8	112,3	97,7	106,3	98,0	105,5	111,8	.	.	.	EX 52
72,4	-3,9	-9,0	71,1	64,1	61,9	82,1	89,2	80,0	69,6	68,8	72,8	75,6	85,0	71,7	-6,0	-15,6	54
108,7	-0,7	+1,6	100,3	108,9	94,7	108,5	120,9	107,8	92,3	115,6	106,4	104,2	118,1	102,3	-2,7	-13,4	56
96,6	-0,9	-11,3	94,1	95,4	92,6	100,9	114,1	106,3	106,2	97,4	93,2	99,2	106,0	.	.	.	57
116,7	+1,2	-0,4	113,2	116,9	105,9	121,3	135,1	120,8	98,7	117,8	115,8	116,5	134,1	.	.	.	58
112,1	+2,0	+1,6	102,3	102,0	72,4	107,8	129,3	115,8	85,9	115,9	113,5	106,9	123,8	98,0	-15,4	-20,8	61
77,9	-3,5	-6,3	69,1	69,3	87,0	101,6	102,8	83,1	63,4	77,5	78,2	78,0	78,2	62,6	-20,6	-19,9	62
100,1	+0,8	+1,6	90,2	88,1	68,2	102,5	114,5	100,6	80,4	101,6	99,5	99,3	109,1	90,2	-4,9	-17,3	63
88,0	-0,3	+10,7	63,2	84,2	77,8	97,6	91,6	79,0	67,9	86,7	87,6	89,7	84,2	62,9	-5,7	-25,3	64
97,8	-0,9	-13,5	97,8	105,5	99,2	102,6	125,5	116,2	97,5	103,8	95,9	93,6	106,6	99,1	-1,7	-7,0	
96,6	+0,2	-17,4	98,2	103,1	97,6	102,4	128,2	118,5	103,9	103,1	93,1	93,7	106,6	101,6	-2,4	-4,7	68
108,0	+2,0	-10,3	104,8	108,5	113,6	123,0	127,4	124,5	109,4	109,6	105,6	108,8	119,3	113,8	+2,8	-4,6	6818-19
105,1	-9,4	+10,4	91,9	94,8	85,4	102,7	117,4	96,4	71,7	112,4	106,2	96,7	10				

SYPRO- NR.	WIRTSCHAFTSZWEIG	GEWICHT- TUNG	1983	1984	1985	VERAEND. IN O/O			VERAENDERUNG IN O/O			1985 4. VJ
						1985 GEGEN 1984	1985 1. HJ	1985 2. HJ	2. HJ GEGEN 1984	2. HJ GEGEN 1985	1. HJ GEGEN 1985	
	PRODUZIERENDES GEWERBE INSGESAMT	100	95,4	98,6	103,0	+4,5	101,6	104,5	+4,2	+2,9	109,7	
	PRODUZIERENDES GEWERBE (OH. BAUHAUPTGEWERBE)	90,89	96,3	99,6	105,0	+5,4	104,4	105,5	+4,7	+1,1	111,7	
1010-30	ELEKTRIZITAETS-U. GASVERSORGUNG	5,21	101,2	105,5	110,5	+4,7	114,8	106,3	+6,0	-7,4	121,6	
	BERGBAU U. VERARBEITENDES GEWERBE	85,68	96,1	98,2	104,6	+5,4	103,8	105,5	+4,7	+1,6	111,1	
21	BERGBAU	3,12	90,6	90,1	91,1	+1,1	93,4	88,9	-0,8	-4,8	94,0	
2111	STEINKOHLENBERGB. U. -BRIKETTHERSTELLUNG, KOKEREI	1,66	89,4	85,5	90,2	+5,5	89,4	91,0	+7,9	+1,8	90,8	
	VERARBEITENDES GEWERBE	82,56	96,3	99,5	105,1	+5,6	104,2	106,1	+4,8	+1,8	111,8	
	GRUNDSTOFF-U. PRODUKTIONSGUETERGEWERBE	23,10	94,0	97,8	99,1	+1,3	100,2	98,0	+1,8	-2,2	97,8	
22	MINERALOELVERARBEITUNG	3,42	81,2	80,7	79,2	-1,9	78,3	80,1	+0,8	+2,3	78,5	
25	GEW. U. VERARB. V. STEINEN U. ERDEN	2,42	86,6	85,9	78,7	-8,4	70,6	86,9	-3,3	+23,1	81,9	
27	EISENSCHAFFENDE INDUSTRIE	2,81	82,0	89,7	93,9	+4,7	95,6	92,1	+3,4	-3,9	89,8	
2711	HOCHFEN-, STAHL-U. WARMWALZWERKE (OH. STAHLROHRE)	2,34	80,2	87,5	90,6	+3,5	92,2	89,0	+2,1	-3,5	86,7	
28	NE-METALLERZEUGUNG, NE-METALLHALBZEUGWERKE	0,99	105,1	108,7	111,1	+2,2	112,4	109,8	+5,1	-2,3	112,0	
2850	NE-METALLHALBZEUGWERKE	0,69	104,5	110,6	110,0	-0,5	112,2	107,9	+2,6	-3,8	110,0	
2910	EISEN-, STAHL-U. TEMPERGIESSEREI	0,92	82,2	84,3	87,6	+3,9	92,3	82,8	+1,3	-10,3	88,4	
2950	NE-METALLGIESSEREI	0,44	95,6	105,8	114,3	+8,0	120,0	108,6	+6,1	-9,5	120,3	
3011-15, 30	ZIEHEREIEIN, KALTWALZWERKE; MECHANIK, ANG	0,54	89,2	89,3	88,8	-0,6	91,0	86,6	+3,3	-4,8	87,2	
40	CHEMISCHE INDUSTRIE	8,94	103,4	108,8	111,1	+2,1	114,4	107,9	+1,6	-5,7	107,5	
4031	H. V. CHEM. GRUNDST. (AUCH M. ANSCHL. WEITERVERARB.)	4,22	102,3	108,2	109,1	+0,8	111,8	106,3	+0,6	-4,9	103,8	
4034	H. V. CHEM. ERZEUGNISSEN F. GEWERBE, LANDWIRTSCHAFT	1,59	102,2	107,5	110,6	+2,9	114,8	106,5	+4,3	-7,2	105,3	
4035	H. V. PHARMAZEUTISCHEN ERZEUGNISSEN	1,80	104,9	107,8	111,5	+3,4	115,8	107,2	+0,1	-7,4	109,7	
4036	H. V. SEIFEN, WASCH-U. KOERPERPFLEGE MITTELN	0,73	106,1	110,7	112,2	+1,4	115,7	108,8	+0,4	-6,0	110,6	
EX 52	HERSTELLUNG, VERARB. U. VEREDLG. V. FLACHGLAS	0,47	91,1	89,9	96,2	+7,0	90,8	101,7	+9,6	+12,0	108,3	
53	HOLZBEARBEITUNG	0,48	88,0	92,7	89,9	-3,0	90,4	89,4	-2,3	-1,1	90,2	
55	ZELLSTOFF-, HOLZSCHLIFF-, PAPIER-U. PAPPEERZEUGUNG	0,74	108,9	119,2	120,6	+1,2	123,9	117,3	-1,2	-5,3	118,3	
59	GUMMI VERARBEITUNG	0,93	99,2	104,3	112,0	+7,4	117,8	106,3	+6,6	-9,8	112,7	
	INVESTITIONSGUETER PRODUZIERENDES GEWERBE	37,57	98,7	102,2	112,7	+10,3	110,3	115,1	+8,4	+4,4	124,8	
3021-25	STAHLVERFORMUNG; OBERFLAECHEVEREDLUNG, HAERTUNG	1,29	86,6	90,9	97,7	+7,5	101,6	93,8	+6,6	-7,7	96,2	
31	STAHL-U. LEICHTMETALLBAU, SCHIENENFAHRZEUGBAU	1,81	89,7	83,9	81,7	-2,6	72,8	90,7	-0,7	+24,6	101,9	
3111	H. V. STAHL-U. L. METALLKONSTRUKT. (OH. GRUBENBAU, )	0,81	90,2	83,3	81,5	-2,2	71,5	91,5	+2,1	+28,0	101,2	
3151	KESSLER-U. BEHAELTERBAU	0,86	91,6	86,6	83,0	-4,2	74,1	91,9	-4,6	+24,0	105,5	
32	MASCHINENBAU	10,80	92,6	92,9	99,5	+7,1	93,4	105,5	+7,0	+13,0	115,0	
3210	H. V. LANDW. MASCHINEN, ACKERSCHLEPPERN	0,49	112,9	100,7	109,0	+8,2	114,9	103,1	+7,3	-10,3	106,7	
3220	H. V. METALLBEARBEITUNGSMASCHINEN U. AE.	1,58	85,3	85,4	96,3	+12,8	85,1	107,5	+12,0	+26,3	125,1	
3230	H. V. TEXTIL-U. NAEMMASCHINEN	0,49	82,5	97,7	112,7	+15,4	105,7	119,7	+22,9	+13,2	133,1	
3240	H. V. MASCHINEN F. D. NAHR-, U. GENUSSMITTELIND. USW	1,30	95,0	99,7	108,1	+8,4	100,4	115,9	+6,4	+15,4	129,5	
3256	H. V. HUETTEN-U. WALZWERKSEINR. USW (OH. BAUMASCH.)	1,22	96,9	92,6	87,4	-5,6	74,4	100,4	+4,3	+34,9	114,6	
3257	H. V. BAU-, BAUSTOFF-U. AE. MASCHINEN	0,68	79,3	75,0	78,6	+4,8	76,2	81,0	+5,3	+6,3	87,0	
3260	H. V. ZAHNRAEDERN, GETRIEBEN, LAGERN U. AE.	0,84	91,3	98,2	108,3	+10,3	108,3	108,4	+9,6	+0,1	113,0	
3270	H. V. MASCHINEN F. WEITERE BEST. WIRTSCHAFTSZWEIGE	0,86	95,8	104,7	123,3	+17,8	117,8	128,7	+9,3	+9,3	138,6	
3280	SONST. MASCHINENBAU	3,34	94,2	91,5	94,5	+3,3	90,2	98,9	+3,5	+9,6	103,2	
33	STRASSENFAHRZEUGBAU, REP. V. KRAFTFAHRZEUGEN USW	8,34	107,8	107,1	119,6	+11,7	124,2	115,0	+3,0	-7,4	125,2	
3311	H. V. KRAFTWAGEN U. -MOTOREN	4,86	114,2	111,1	125,1	+12,6	130,4	119,9	+0,8	-1,1	132,2	
3314	H. V. TEILEN F. KRAFTWAGEN U. -MOTOREN	2,40	105,0	112,7	126,3	+12,1	130,0	122,7	+7,5	-5,6	131,6	
34	SCHIFFBAU	0,39	95,0	83,0	87,3	+5,2	91,4	83,2	+0,6	-9,0	85,3	
36	ELEKTROTECHNIK, REP. V. HAUSHALTSGERAETEN	9,06	98,2	105,7	118,6	+12,2	117,1	120,2	+11,8	+2,6	128,2	
3620	H. V. GERAETEN D. ELEKTRIZ. ERZEUGUNG, -VERTLG. U. AE.	3,37	95,0	98,5	107,8	+5,4	107,0	108,6	+8,0	+1,5	114,1	
3650	H. V. ELEKTROHAUSHALTSGERAETEN	0,84	93,7	98,1	104,9	+6,9	108,2	101,7	+8,3	-6,0	114,7	
3660	H. V. ZAEHLERN, FERNMELDE-, MESS-U. REGELGERAETEN USW	2,82	99,8	114,8	139,4	+21,4	134,9	143,9	+20,4	+6,7	149,3	
3670	H. V. RUNDFUNK-, FERNSEH-U. PHONOTECHN. GERAETEN	0,84	107,4	114,1	127,3	+11,6	127,4	127,1	+12,8	-0,2	152,1	
37	FEINMECHANIK, OPTIK, H. V. UHREN	1,39	87,4	90,9	99,8	+9,8	99,8	99,7	+8,3	-0,1	107,5	
38	H. V. EISEN-, BLECH-U. METALLWAREN	2,88	92,5	97,1	102,3	+5,4	103,0	101,7	+5,6	-1,3	106,9	
50	H. V. BUEROMASCHINEN, ADV-GERAETEN U. -EINRICHTUNGEN	1,61	133,9	172,2	214,1	+24,3	188,0	240,2	+25,5	+27,8	275,3	
5060	H. V. BUEROMASCHINEN	0,22	86,5	84,9	99,1	+16,7	101,2	97,1	+7,4	-4,1	109,3	
5080	H. V. ADV-GERAETEN U. -EINRICHTUNGEN	1,39	141,4	186,1	232,4	+24,9	201,8	262,9	+26,8	+30,3	301,6	
	VERBRAUCHSGUETER PRODUZIERENDES GEWERBE	13,34	91,5	94,0	95,1	+1,2	95,8	94,4	+1,3	-1,5	98,5	
39	H. V. MUSIKINSTRUMENTEN, SPIELWAREN, FUELLHALTERN USW	0,58	92,4	93,1	95,1	+2,1	88,7	101,6	+2,4	+14,5	108,9	
51	FEINKERAMIK	0,45	91,3	91,5	91,4	-0,1	95,4	87,4	-0,9	-8,4	89,1	
EX 52	HERSTELLUNG, VERARB. U. VEREDLG. V. HOHLGLAS	0,41	94,2	100,7	105,9	+5,2	104,0	107,8	+6,8	+3,7	109,5	
54	HOLZVERARBEITUNG	2,31	81,5	80,8	75,4	-6,7	76,9	73,8	-6,8	-4,0	79,9	
56	PAPIER-U. PAPPEVERARBEITUNG	1,12	100,1	102,9	106,9	+3,9	109,3	104,5	+3,1	-4,4	107,7	
57	DRUCKEREI, VERVIELFAELTIGUNG	1,89	94,4	98,5	100,1	+1,6	98,3	101,8	+0,7	+3,6	109,3	
58	H. V. KUNSTSTOFFWAREN	2,31	104,3	111,2	117,0	+5,2	119,1	114,9	+3,8	-3,5	117,7	
61	LEDERERZEUGUNG	0,05	121,2	115,6	107,0	-7,4	112,6	101,4	-5,5	-9,9	110,7	
62	LEDERVERARBEITUNG	0,51	83,9	85,0	81,6	-4,0	79,7	83,6	-1,8	+4,9	83,8	
63	TEXTILGEWERBE	1,96	89,3	91,8	95,2	+3,7	98,7	91,6	+5,4	-7,2	99,2	
64	BEKLEIDUNGSGEWERBE	1,75	82,4	82,4	81,3	-1,3	80,5	82,1	+1,2	+2,0	79,9	
	NAHRUNGS-U. GENUSSMITTELGEWERBE	8,55	99,3	101,1	104,0	+2,9	101,0	106,9	+2,0	+5,8	113,1	
68	ERNAHRUNGSGEWERBE	6,19	100,3	101,8	104,2	+2,4	100,3	108,2	+2,4	+7,9	116,9	
6818-19	H. V. BACKWAREN	0,55	102,9	108,9	112,7	+3,5	108,4	117,1	+3,1	+8,0	119,9	
6828	H. V. SUESSWAREN (OH. DAUERBACKWAREN)	0,48	96,9	103,1	101,6	-1,5	109,9	93,4	-7,3	-15,0	95,7	
6831-36	MILCHVERWERTUNG	0,48	99,6	96,5	94,9	-1,7	97,5	92,3	+4,9	-5,3	91,5	
6847-54	SCHLACHTHAEUER (OH. KOMMUNALE), FLEISCHVERARB.	0,74	96,3	100,5	106,0	+5,5	104,4	107,6	+4,0	+3,1	110,9	
6871-72	BRAUEREI, MÄLZEREI	1,14	102,0	99,4	99,2	-0,2	97,7	100,8	+0,6	+3,2	95,3	
6879	MINERALBRUNNEN, H. V. MINERALWASSER, LIMONADEN	0,32	114,1	108,0	116,1	+7,5	117,7	114,4	+7,1	-2,8	107,8	
6889	H. V. FUTTERMITTELN	0,25	101,5	108,8	101,0	+0,2	106,1	95,9	+0,6	-9,6	100,4	
69	TABAKVERARBEITUNG	2,36	96,7	99,3	103,2	+3,9	102,8	103,7	+1,3	+0,9	103,1	
72-75	BAUHAUPTGEWERBE	9,11	88,8	89,2	83,7	-6,2	73,0	94,5	-1,4	+29,5	89,4	
	HOCHBAULEISTUNGEN	4,83	88,3	88,6	77,4	-12,6	69,8	85,0	-6,7	+21,8	80,6	
	TIEFBAULEISTUNGEN	4,28	89,4	90,6	90,9	+1,0	76,7	105,1	+3,8	+37,0	99,3	

FUER DAS PRODUZIERENDE GEWERBE  
\*100

ERNEHMENSTEILE

MAESSIGKEITEN BEREINIGT

1986 1. VJ	VERAENDERUNG IN O/O		1985 JUNI	1985 JULI	1985 AUG.	1985 SEPT.	1985 OKT.	1985 NOV.	1985 DEZ.	1986 JAN.	1986 FEB.	1986 MAERZ	1986 APRIL	1986 MAI	VERAENDERUNG IN O/O		SYPRO- NR.
	1. VJ GEGEN 1985	1. VJ GEGEN 1986													MAI 1986 GEGEN MAI 1985	MAI 1986 GEGEN APRIL 1986	
100,8	+1,9	-8,1	104,8	99,4	89,7	108,8	114,8	113,8	100,5	95,5	104,2	102,7	113,0	105,3	+2,1	-6,8	
105,9	+1,8	-5,2	105,1	99,2	89,6	109,0	114,9	116,6	103,7	100,3	110,9	106,5	114,3	106,2	+2,6	-7,1	
129,4	-1,1	+6,4	92,6	88,7	85,3	98,8	109,6	130,6	124,5	130,0	138,0	120,2	111,1	93,1	-4,1	-16,2	1010-30
104,4	+2,0	-6,0	105,8	99,8	89,9	109,6	115,2	115,7	102,5	98,5	109,2	105,6	114,5	107,0	+3,0	-6,6	
96,3	-4,8	+2,4	83,5	84,0	81,6	85,7	92,9	100,0	89,1	98,5	98,6	91,8	89,6	83,2	-3,3	-7,1	21
93,0	+2,2	+2,4	87,1	91,9	90,4	91,6	92,4	90,7	89,2	94,7	93,0	91,4	93,8	91,4	+0,6	-2,6	2111
104,7	+2,2	-6,4	106,7	100,4	90,2	110,5	116,0	116,3	103,0	98,5	109,6	106,1	115,4	107,9	+3,2	-6,5	
97,7	-0,3	-0,1	102,8	98,5	93,4	102,4	104,9	102,1	86,4	94,2	100,6	98,3	105,3	100,8	-0,7	-4,3	
76,4	-5,4	-2,7	76,9	82,1	84,4	78,3	77,4	82,1	76,1	74,1	80,5	74,7	73,2	83,4	+11,2	+13,9	22
51,4	+2,2	-37,2	94,7	93,8	83,9	97,7	102,4	82,2	61,1	46,6	45,0	62,6	91,8	92,0	+1,0	+0,2	25
92,8	-3,4	+3,3	97,5	91,9	90,4	100,7	98,5	97,3	73,6	89,4	98,4	90,5	94,8	85,3	-9,5	-10,0	27
90,5	-2,0	+4,4	95,8	86,8	87,4	97,6	94,2	94,4	71,4	87,0	95,9	88,7	92,0	84,5	-6,3	-8,2	2711
116,8	+5,1	+4,3	112,4	109,1	103,1	110,3	119,2	114,4	102,5	111,9	120,4	118,0	123,5	116,4	+2,7	-5,7	28
115,9	+3,1	+5,4	110,2	108,8	100,4	108,0	118,5	112,2	99,3	109,7	120,4	117,6	124,2	.	.	.	2850
93,1	+0,6	+5,3	89,1	65,1	73,8	93,0	97,3	92,6	75,2	89,0	98,0	92,4	100,9	91,1	-2,3	-9,7	2910
132,3	+10,2	+10,0	116,8	104,7	71,2	114,5	129,4	129,0	102,5	130,1	138,8	128,1	145,6	97,6	-16,2	-33,0	2950
90,3	+3,0	+3,6	92,7	75,8	84,3	97,9	101,4	92,8	67,5	83,2	96,6	91,2	103,7	94,7	+1,6	-8,7	3011-15, 30
113,6	-0,3	+5,7	113,8	110,9	103,9	109,9	112,6	111,4	98,4	110,1	116,8	113,8	117,0	110,7	-2,2	-5,4	40
109,3	-1,3	+5,3	111,3	112,1	106,8	107,6	105,9	106,8	98,8	106,7	112,2	108,9	109,3	105,5	-4,5	-3,5	4031
117,3	+3,3	+11,4	111,8	109,1	107,4	106,6	116,6	108,9	90,5	111,7	118,9	121,3	125,8	118,6	+0,4	-5,7	4034
111,6	-4,8	+1,7	115,2	107,2	95,5	111,2	113,4	114,9	100,8	105,3	116,3	113,3	115,2	106,9	-3,8	-7,2	4035
118,2	+2,5	+6,7	117,5	108,6	98,0	113,9	119,7	118,1	94,6	120,3	120,9	113,4	128,0	.	.	.	4036
95,1	+8,4	-12,2	91,3	90,7	88,0	106,3	117,0	115,4	92,6	99,0	95,0	91,4	112,4	99,1	+1,1	-11,8	EX 52
86,0	+2,5	-4,7	98,4	84,6	79,3	102,0	101,7	92,3	76,5	83,1	87,0	88,0	100,8	96,2	-0,3	-4,6	53
122,5	-0,8	+3,6	132,3	117,6	109,8	121,8	123,3	128,0	103,5	120,8	126,6	120,1	127,2	129,2	+5,6	+1,6	55
118,8	+0,3	+5,4	117,2	99,5	82,1	118,0	120,8	118,7	98,5	112,1	124,4	119,8	125,1	118,5	+2,0	-5,3	59
112,9	+4,6	-9,5	114,0	106,3	89,8	119,8	125,7	129,2	119,5	102,8	119,9	116,1	128,2	117,2	+5,3	-8,6	
104,6	+3,7	+8,7	99,4	88,0	86,3	99,6	104,8	101,1	82,7	100,1	107,9	105,7	113,5	106,1	+2,9	-6,5	3021-25
67,8	+1,5	-33,5	94,9	71,7	75,6	91,2	97,5	96,1	112,1	64,6	69,4	69,3	80,6	78,6	+9,3	-2,5	31
71,6	+9,3	-29,2	85,8	75,3	76,2	93,5	92,7	96,4	114,6	66,3	72,7	75,8	85,1	.	.	.	3111
63,0	-6,8	-40,3	107,9	68,7	74,1	92,2	106,4	96,9	113,3	61,2	65,2	62,7	78,4	.	.	.	3151
95,0	+6,0	-17,4	99,7	99,1	81,4	107,5	110,2	110,1	124,6	82,7	99,6	102,7	111,6	101,0	+6,9	-9,5	32
110,1	+3,7	+3,2	115,5	114,2	73,2	110,9	125,9	100,6	93,5	102,2	113,7	114,3	126,8	.	.	.	3210
87,8	+11,0	-29,8	100,8	93,8	75,1	100,5	106,5	113,4	155,4	70,4	92,5	100,5	107,9	93,4	+5,7	-13,4	3220
118,9	+17,8	-10,7	110,1	109,1	91,7	118,1	126,8	130,7	141,7	102,5	126,2	127,9	136,5	.	.	.	3230
90,3	-2,5	-30,3	114,9	102,1	92,7	112,1	113,5	119,0	155,9	74,0	94,3	102,6	113,0	.	.	.	3240
81,7	+15,6	-28,7	82,5	82,5	78,0	98,0	95,0	111,3	137,5	76,3	86,6	82,2	96,9	.	.	.	3256
83,3	+21,6	-4,3	89,0	80,3	62,5	82,3	89,3	81,3	90,3	63,3	85,4	101,2	96,1	.	.	.	3257
110,7	+4,4	-2,0	107,2	107,0	94,0	110,2	116,6	117,4	105,1	103,8	119,2	109,0	121,5	.	.	.	3260
107,2	-9,0	-22,7	125,0	130,5	79,9	145,8	130,8	139,1	146,0	97,3	111,2	113,0	119,8	.	.	.	3270
94,8	+6,3	-8,1	89,4	96,7	81,9	105,1	108,7	99,4	101,5	83,4	98,9	102,0	110,7	96,9	+8,9	-12,5	3280
128,3	+1,3	+2,5	120,0	111,1	83,1	120,3	130,0	138,0	107,5	124,8	138,0	122,2	144,2	129,8	+6,6	-10,0	33
135,8	+0,6	+2,7	123,4	113,4	80,8	128,6	137,3	149,5	109,7	136,1	146,0	125,4	154,2	133,0	+5,2	-13,7	3311
136,5	+4,7	+3,7	127,1	122,1	97,5	121,7	137,9	139,7	117,3	126,7	148,2	134,6	148,7	142,3	+10,1	-4,3	3314
81,4	-11,6	-4,6	93,4	78,8	73,1	91,5	91,9	91,2	72,8	78,1	85,6	80,5	88,5	86,9	-6,5	-1,8	34
119,4	+4,9	-6,9	120,4	111,6	97,3	127,6	129,5	134,3	120,7	107,7	126,5	123,9	131,3	123,7	+3,2	-5,8	36
109,2	+5,5	-4,3	112,3	103,9	90,2	115,1	115,2	119,5	107,5	99,4	114,9	113,4	123,5	115,8	+5,8	-6,2	3620
119,3	+8,7	+4,0	101,3	87,4	60,0	118,6	125,3	124,3	94,5	116,0	124,4	117,5	131,3	.	.	.	3650
134,4	+4,7	-10,0	143,5	141,1	127,7	146,4	145,6	153,2	149,1	115,9	143,7	143,6	148,3	140,4	+1,2	-5,3	3660
140,0	+5,6	-8,0	117,9	90,5	64,9	150,9	157,3	166,3	132,8	125,1	152,7	142,1	130,8	.	.	.	3670
103,7	+6,5	-3,5	102,3	101,1	72,2	102,4	108,4	111,8	102,4	93,3	111,2	106,5	113,0	106,0	+2,7	-6,2	37
105,0	+3,3	-1,8	103,1	93,8	87,0	108,5	116,2	110,2	94,3	100,2	109,2	105,7	116,7	109,0	+4,7	-6,6	38
204,6	+15,3	-25,7	209,9	186,5	182,9	246,2	274,2	301,7	249,9	159,9	227,4	226,6	248,3	208,0	+6,4	-16,2	50
107,1	+8,2	-2,0	111,0	91,5	46,9	116,0	120,4	122,5	85,1	92,2	114,2	115,0	118,7	.	.	.	5060
220,1	+15,9	-27,0	225,6	201,6	204,5	266,8	298,6	330,1	276,0	170,6	245,4	244,3	268,9	223,4	+5,7	-16,9	5080
97,1	+1,0	-1,4	94,9	87,0	81,0	102,7	105,2	102,4	87,9	92,6	100,2	98,4	103,0	98,1	+4,1	-4,8	
86,1	+5,8	-20,9	99,9	96,7	76,8	109,2	116,1	110,4	100,3	82,0	84,9	91,5	99,0	.	.	.	39
90,5	-5,6	+1,6	92,2	85,4	79,2	92,8	100,3	92,0	74,9	84,4	95,7	91,5	99,6	93,3	-1,4	-6,3	51
104,9	+7,3	-4,2	112,2	106,2	101,8	110,4	112,7	114,7	101,2	103,9	103,7	107,0	111,5	.	.	.	EX 52
74,1	-2,4	-7,3	76,5	60,3	60,3	82,6	84,4	83,2	72,2	66,5	77,7	78,1	83,5	78,9	+2,2	-5,5	54
111,2	+0,8	+3,2	107,5	103,1	91,4	109,5	114,4	111,4	97,3	112,3	113,3	108,1	115,5	109,0	+2,3	-5,6	56
98,4	+0,3	-10,0	99,6	91,3	90,0	101,9	109,1	109,9	108,8	94,5	100,0	100,7	105,1	.	.	.	57
119,3	+2,5	+1,4	121,7	110,8	103,1	122,7	127,9	125,4	99,7	114,0	123,9	119,9	132,0	.	.	.	58
114,5	+3,2	+3,4	109,2	96,4	70,5	109,0	122,0	120,2	90,0	113,6	121,8	108,0	122,2	109,7	-7,2	-10,2	61
79,9	-1,6	-4,7	75,5	63,9	84,7	101,5	97,4	86,7	67,2	75,8	82,9	81,0	76,0	70,3	-14,2	-7,5	62
102,4	+2,5	+3,2	97,1	83,0	66,1	102,9	108,3	104,6	84,6	98,8	106,1	102,3	107,2	98,0	+1,6	-8,6	63
89,8	+0,9	+12,4	68,8	79,6	75,6	97,9	86,9	82,2	70,6	84,8	93,7	90,9	83,0	70,3	+1,9	-15,3	64
99,8	-0,1	-11,8	103,3	101,1	97,2	104,0	120,8	119,7	98,7	100,7	103,4	95,4	106,0	101,1	+1,2	-4,6	
98,7	+1,3	-15,6	102,9	98,8	95,5	104,0	123,3	122,0	105,3	100,7	100,3	95,2	105,7	104,0	+0,4	-1,6	68
110,3	+2,5	-8,0	108,9	105,1	111,6	126,1	122,8	127,3	109,6	106,5	114,6	109,8	118,8	115,2	+7,0	-3,0	6818-19
107,7	-7,6	+12,5	99,6	88,2	82,1	102,9	111,2	99,5	76,4	108,6	112,9	100,7	100,5				

GP 1982	GÜTERGRUPPE	GEWICHTUNG	1983	1984	1985	VERÄND. IN O/O		VERÄNDERUNG IN O/O		1985 4. VJ	
						1985 GEGEN 1984	1985 GEGEN 1984	1985 GEGEN 1985 2. HJ 1984	1985 GEGEN 1985 1. HJ 1985		
	INVESTITIONSGÜTER INSGESAMT	100	100,4	99,7	111,0	+11,3	104,3	117,6	+8,8	+12,8	129,5
	INVESTITIONSGÜTER OHNE PERSONEN- U. KOMBINATIONSKRAFTWAGEN	86,68	95,2	94,1	102,5	+8,9	94,8	110,1	+8,9	+16,1	120,2
EX 31	STAHLBAUERZEUGNISSE UND SCHIENENFAHRZEUGE	7,92	92,5	86,5	84,6	-2,2	75,4	93,9	+0,2	+24,5	104,5
EX 32	MASCHINENBAUERZEUGNISSE	39,88	93,6	92,3	98,7	+6,9	89,9	107,5	+7,0	+19,6	118,1
EX 3211	METALLBEARBEITUNGSMASCHINEN DER SPAN- ABHEBENDEN FORMUNG	3,90	82,1	78,6	88,7	+12,8	73,0	104,4	+11,8	+43,0	127,5
EX 3212	METALLBEARBEITUNGSMASCHINEN DER SPANLOSEN FORMUNG	1,65	71,9	72,7	80,9	+11,3	72,5	89,3	+11,1	+23,2	98,7
3213	HÜETTEN-U. WALZWERKSEINRICHTUNGEN	1,12	91,8	100,5	70,2	-30,1	56,7	83,7	-5,5	+47,6	103,9
EX 3217	HOLZBE-U.-VERARBEITUNGSMASCHINEN	1,17	81,4	92,8	102,3	+10,2	96,4	108,3	+2,4	+12,3	120,4
EX 3236	BAUMASCHINEN	2,86	76,8	70,5	77,1	+9,4	74,6	79,6	+16,4	+6,7	82,8
EX 3237	BAUSTOFF-, KERAMIK-U. GLASMASCHINEN	0,90	88,7	89,5	82,2	-8,2	73,4	91,0	-15,6	+24,0	101,8
EX 3241-44	MASCHINEN FÜR DIE LANDWIRTSCHAFT	3,57	113,6	101,1	108,8	+7,6	112,2	105,3	+6,4	-6,1	107,2
EX 3245, 46	NAHRMITTELMASCHINEN U. MASCHINEN FÜR VERWANDTE GEBIETE DER NAHRUNGSMITTEL- HERSTELLUNG	1,67	91,7	92,2	95,9	+4,0	85,7	106,1	+9,2	+23,8	117,3
EX 3247	VERPACKUNGSMASCHINEN	1,45	98,3	100,5	101,7	+1,2	92,8	110,7	-2,1	+19,3	124,6
EX 3261	PAPIER-U. DRUCKEREIMASCHINEN	2,99	100,8	108,4	129,1	+19,1	122,0	136,1	+11,5	+11,6	142,0
EX 3265, 67; EX 3269	TEXTIL-U. NAEHMASCHINEN, MASCHINEN FÜR DIE LEDER-, SCHUH-U. LEDERWARENHERSTELLUNG	2,00	85,8	102,8	117,5	+14,3	106,0	128,9	+22,8	+21,6	140,4
REST 32	SONSTIGE MASCHINENBAUERZEUGNISSE	16,60	97,9	94,1	98,3	+5,5	88,6	109,9	+4,7	+24,0	120,5
EX 33	STRASSENFAHRZEUGE SOWIE INVESTITIONSGUT	24,03	111,6	104,5	122,4	+17,1	123,1	121,7	+4,8	-1,1	137,2
3311, 12	PERSONEN-U. KOMBINATIONSKRAFTWAGEN 1)	11,32	141,1	144,1	177,6	+23,2	178,8	176,5	+8,1	-1,3	202,8
3313, 15, 21; EX 3314	LIEFER-U. LASTKRAFTWAGEN, OMNIBUSSE U. STRASSENZUGMASCHINEN	11,46	85,2	68,3	72,6	+6,3	72,8	72,4	-2,3	-0,5	77,7
REST 33	SONSTIGE STRASSENFAHRZEUGE	1,25	87,3	78,1	80,0	+2,4	81,5	78,5	+6,1	-3,7	88,4
EX 36	ELEKTROTECHNISCHE INVESTITIONSGÜTER	15,57	100,4	105,4	116,4	+10,4	109,3	123,4	+13,1	+12,9	127,6
EX 3611	ELEKTROMOTOREN U. -GENERATOREN	0,39	103,5	92,1	90,5	-1,7	75,2	105,7	+19,0	+40,6	129,6
EX 3631	ELEKTROWERKZEUGE BIS 2 KW	0,79	100,2	102,1	96,4	-5,6	100,3	92,5	-15,2	-7,8	101,4
3651, EX 3653	NACHRICHTENTECHNISCHE GERÄTE U. EINRICHTUNGEN	5,43	93,4	102,3	127,0	+24,1	118,7	135,2	+26,9	+13,9	140,0
3672, 74	ELEKTRISCHE GERÄTE U. EINRICHTUNGEN ZUM MESSEN ELEKTR. U. NICHELEKTR. GRÖSSEN	1,51	106,3	123,9	145,5	+17,4	141,3	149,7	+14,8	+5,9	161,4
REST 36	SONSTIGE ELEKTROTECHNISCHE INVESTITIONSGÜTER	7,45	104,0	104,9	106,2	+1,2	98,7	113,7	+5,6	+15,2	114,4
EX 50	BÜROMASCHINEN; DATENVERARBEITUNGSGERÄTE U. -EINRICHTUNGEN	4,09	121,8	154,0	209,2	+35,8	174,2	244,1	+38,0	+40,1	292,9
EX 501	BÜROMASCHINEN	0,75	86,3	85,1	100,7	+18,3	100,7	100,7	+9,8	+0,0	113,6
EX 505	GERÄTE U. EINRICHTUNGEN FÜR DIE AUTOMATISCHE DATENVERARBEITUNG	3,34	129,6	169,1	232,9	+37,7	190,4	275,5	+40,8	+44,7	332,3
	SONSTIGE IM INDEX ERFASSTE INVESTITIONSGÜTER	8,51	94,3	97,0	103,7	+6,9	103,0	104,5	+5,1	+1,5	110,1
34	WASSERFAHRZEUGE	2,42	95,0	83,1	86,7	+4,3	89,1	84,4	+1,2	-5,3	85,1
EX 37	FEINMECHANISCHE U. OPTISCHE ERZEUGNISSE	1,33	95,5	100,1	119,0	+18,9	118,6	119,5	+11,1	+0,8	133,3
EX 38	EISEN-, BLECH-U. METALLWAREN	3,87	94,5	103,7	110,3	+6,4	107,2	113,5	+7,7	+5,9	119,1
EX 5425	BÜROMÖBEL	0,89	90,0	101,0	98,2	-2,8	99,2	97,2	-7,2	-2,0	104,8

1) DIE ZUORDNUNG ZUM INVESTITIONSGÜTER-BZW. VERBRAUCHSGÜTERBEREICH ERFOLGT ANNAEHERUNGSWEISE NACH DER ZULASSUNGSSTATISTIK FÜR KRAFT

FUER INVESTITIONSGUETER  
\*100

MONATLICH

1986 1.VJ	VERAENDERUNG IN O/O		1985 JUNI	1985 JULI	1985 AUG.	1985 SEPT.	1985 OKT.	1985 NOV.	1985 DEZ.	1986 JAN.	1986 FEB.	1986 MAERZ	1986 APRIL	1986 MAI	VERAENDERUNG IN O/O		GP 1982
	1.VJ 1986 GEGEN 1.VJ 1985	1.VJ 1986 GEGEN 4.VJ 1985													MAI 1986 GEGEN MAI 1985	MAI 1986 GEGEN APRIL 1986	
107,2	+5,2	-17,2	106,4	108,4	90,4	118,3	131,9	127,8	128,8	101,4	107,2	112,9	125,9	108,6	+0,6	-13,7	
94,3	+4,8	-21,5	100,4	101,5	88,2	110,4	119,9	115,4	125,3	66,6	94,0	102,4	114,2	100,7	+0,0	-11,8	
69,9	+2,2	-33,1	97,4	77,5	79,1	93,2	101,7	95,0	116,7	68,5	66,8	74,3	86,8	81,8	+4,3	-5,8	EX 31
89,4	+5,7	-24,3	95,5	102,2	80,6	107,7	114,2	106,6	133,5	79,6	87,9	100,6	110,3	98,0	+2,5	-11,2	EX 32
73,5	+15,6	-42,4	91,7	83,7	72,1	88,2	104,9	107,9	169,8	55,5	73,9	91,0	96,9	85,4	+0,6	-11,9	EX 3211
71,0	+5,8	-26,1	85,1	85,6	62,9	90,8	88,1	84,9	123,2	57,3	64,6	91,0	90,1	82,6	+13,5	-8,3	EX 3212
71,6	+40,1	-31,1	55,6	51,7	77,6	61,1	79,6	79,1	152,9	77,4	77,6	59,8	87,4	.	.	.	3213
94,2	-1,8	-21,8	94,3	115,6	68,9	104,3	128,9	106,9	125,4	82,5	96,4	103,7	109,3	.	.	.	EX 3217
80,5	+16,7	-2,8	80,2	87,1	57,8	84,0	91,0	80,1	77,3	66,6	81,5	93,5	102,1	88,2	+8,8	-13,6	EX 3236
86,4	+34,0	-15,1	92,2	77,4	84,0	78,9	99,7	73,6	132,1	58,1	75,3	125,7	76,2	.	.	.	EX 3237
107,1	+2,6	-0,1	110,1	122,2	76,2	112,0	132,5	96,6	92,4	103,3	104,6	113,3	125,6	89,4	-25,3	-28,8	EX 3241-44
74,2	-6,7	-36,7	94,1	91,9	89,7	103,3	109,2	102,1	140,6	64,1	71,2	87,4	95,5	91,2	+7,2	-4,5	EX 3245, 46
82,3	-7,7	-33,9	101,6	98,9	88,8	102,5	105,8	105,8	162,3	62,3	88,6	96,1	105,0	.	.	.	EX 3247
108,2	-12,8	-23,8	125,3	144,8	85,8	160,0	140,4	140,4	145,3	105,9	108,3	110,3	128,7	144,0	+23,1	+11,9	EX 3261
117,3	+11,5	-16,5	104,2	120,1	108,9	123,4	138,0	134,7	148,4	105,7	122,2	124,0	139,6	118,8	+14,3	-14,9	EX 3265, 67; EX 3269
89,0	+7,5	-26,1	93,0	101,8	84,2	111,8	114,9	109,9	136,8	80,9	85,5	100,6	112,2	101,8	+4,3	-9,3	REST 32
136,5	+4,8	-0,5	110,3	116,3	80,1	122,4	150,2	147,8	113,5	141,2	138,0	130,2	148,6	118,8	-0,2	-20,1	EX 33
207,9	+6,4	+2,5	153,8	162,8	107,5	180,2	226,2	225,5	156,7	217,4	211,0	195,4	217,6	170,4	+3,1	-21,7	3311, 12
71,7	+0,1	-7,7	70,8	75,4	56,2	69,5	80,1	78,1	74,9	72,8	72,4	69,9	85,9	71,4	-7,0	-16,9	3313, 15, 21; EX 3314
84,5	+6,6	-4,4	78,9	70,0	51,5	84,3	104,7	84,3	76,3	79,6	79,8	94,2	98,4	.	.	.	REST 33
105,2	+1,9	-17,6	114,3	118,2	114,7	124,7	129,0	128,0	125,8	97,2	105,0	113,3	120,0	111,4	-4,0	-7,2	EX 36
76,6	+39,0	-40,9	94,1	69,3	91,2	84,8	103,7	143,9	141,1	42,4	87,7	99,8	55,0	.	.	.	EX 3611
93,1	-13,5	-8,2	90,7	78,5	66,8	105,7	114,5	106,4	83,3	87,5	94,1	97,7	109,4	.	.	.	EX 3631
110,7	-1,2	-20,9	127,9	125,7	126,8	138,7	135,6	144,0	140,4	97,4	112,0	122,7	118,6	118,0	-7,7	-0,5	3651, EX 3653
136,6	-0,1	-15,4	147,1	151,9	120,9	140,9	163,0	153,8	167,5	121,7	136,9	151,2	169,2	142,2	-1,0	-16,0	3672, 74
97,6	+6,0	-14,7	101,3	112,7	110,9	115,2	120,3	112,5	110,4	96,1	95,4	101,2	115,6	106,6	+2,5	-7,8	REST 36
195,5	+19,8	-33,3	192,0	171,9	173,7	240,0	294,3	315,2	269,3	159,0	208,3	219,2	247,7	200,5	+4,6	-19,1	EX 50
108,4	+7,9	-4,6	104,4	97,6	45,7	120,4	128,8	123,1	88,8	98,1	108,8	118,4	121,8	.	.	.	EX 501
214,6	+21,3	-35,4	211,2	188,2	201,8	266,2	330,6	357,3	308,9	172,4	230,1	241,3	275,3	220,5	+3,3	-19,9	EX 505
104,1	+1,9	-5,4	99,7	95,8	91,3	109,3	119,0	111,4	99,9	101,8	104,3	106,2	123,7	104,9	-2,2	-15,2	
79,8	-12,4	-6,2	86,7	83,9	75,4	91,8	96,7	88,1	70,4	75,5	80,4	79,5	90,0	78,3	-12,4	-13,0	34
123,3	+8,4	-7,5	116,6	115,1	93,7	108,6	124,6	138,8	136,4	117,6	122,7	129,5	144,5	122,8	-4,1	-15,0	EX 37
113,6	+8,0	-4,6	104,1	98,6	103,9	121,2	132,0	118,8	106,4	111,7	113,7	115,5	138,3	116,7	+2,5	-15,6	EX 38
100,2	-2,1	-4,4	91,3	87,0	76,3	105,7	115,1	102,0	97,3	95,9	101,2	103,4	120,4	.	.	.	EX 5425

FAHRZEUGE.

2.1 INDEX DER BRUTTOPRODUKTION  
1980

VON KALENDERUNREGEL

GP 1982	GÜTERGRUPPE	GEWICHTUNG	1983	1984	1985	VERÄND. IN O/O 1985 GEGEN 1984		1985 1. HJ	1985 2. HJ	VERÄNDERUNG IN O/O 2. HJ 1985 GEGEN 1984		1985 1. HJ 1985	1985 4. VJ
						1985 1. HJ	1985 2. HJ			2. HJ 1985 GEGEN 1984	1. HJ 1985		
	INVESTITIONSGÜTER INSGESAMT	100	100,4	99,6	111,4	+11,8	105,7	117,0	+9,0	+10,7	129,5		
	INVESTITIONSGÜTER OHNE PERSONEN- U. KOMBINATIONSKRAFTWAGEN	88,68	95,2	94,0	102,8	+9,4	96,2	109,4	+9,0	+13,7	120,0		
EX 31	STAHLBAUERZEUGNISSE UND SCHIENENFAHRZEUGE	7,92	92,5	86,5	84,8	-2,0	76,2	93,4	+0,1	+22,6	104,1		
EX 32	MASCHINENBAUERZEUGNISSE	39,88	93,6	92,3	99,0	+7,3	91,2	106,8	+6,8	+17,1	117,9		
EX 3211	METALLBEARBEITUNGSMASCHINEN DER SPAN- ABHEBENDEN FORMUNG	3,90	82,0	78,4	88,8	+13,3	73,0	104,5	+12,4	+43,2	127,0		
EX 3212	METALLBEARBEITUNGSMASCHINEN DER SPANLOSEN FORMUNG	1,65	71,9	72,6	81,4	+12,1	74,3	88,6	+11,0	+19,2	100,0		
3213	HÜETTEN-U. WALZWERKSEINRICHTUNGEN	1,12	92,3	101,1	69,8	-31,0	54,2	85,4	-5,8	+57,6	101,6		
EX 3217	HOLZBE-U. -VERARBEITUNGSMASCHINEN	1,17	81,3	92,8	102,6	+10,6	96,8	108,4	+2,5	+12,0	120,3		
EX 3236	BAUMASCHINEN	2,86	76,4	70,4	77,5	+10,1	76,6	78,5	+16,5	+2,5	83,2		
EX 3237	BAUSTOFF-, KERAMIK-U. GLASMASCHINEN	0,90	88,7	89,7	82,4	-8,1	74,8	90,1	-16,2	+20,5	100,8		
EX 3241-44	MASCHINEN FUER DIE LANDWIRTSCHAFT	3,57	113,7	101,0	109,2	+8,1	113,8	104,7	+6,7	-8,0	107,3		
EX 3245, 46	NAHRUNGSMITTELMASCHINEN U. MASCHINEN FUER VERWANDTE GEBIETE DER NAHRUNGSMITTEL- HERSTELLUNG	1,67	91,7	92,1	96,2	+4,5	87,2	105,3	+8,5	+20,8	116,9		
EX 3247	VERPACKUNGSMASCHINEN	1,45	98,3	100,7	101,9	+1,2	93,5	110,3	-2,6	+18,0	123,8		
EX 3261	PAPIER-U. DRUCKEREIMASCHINEN	2,99	100,8	108,7	130,0	+19,6	124,7	135,3	+11,0	+8,5	143,3		
EX 3265, 67; EX 3269	TEXTIL-U. NAEHMASCHINEN, MASCHINEN FUER DIE LEDER-, SCHUH-U. LEDERWARENHERSTELLUNG	2,00	85,5	102,3	118,1	+15,4	109,3	126,9	+22,7	+16,1	141,0		
REST 32	SONSTIGE MASCHINENBAUERZEUGNISSE	16,60	97,8	94,0	99,4	+5,7	89,7	109,1	+4,7	+21,6	120,0		
EX 33	STRASSENFAHRZEUGE SOWEIT INVESTITIONSGUT	24,03	111,5	104,4	123,1	+17,9	124,3	121,9	+5,9	-1,9	137,8		
3311, 12	PERSONEN-U. KOMBINATIONSKRAFTWAGEN 1)	11,32	140,9	143,9	178,5	+24,0	180,4	176,7	+9,3	-2,1	203,1		
3313, 15, 21; EX 3314	LIEFER-U. LASTKRAFTWAGEN, OMNIBUSSE U. STRASSENZUGMASCHINEN	11,46	85,2	68,3	73,1	+7,0	73,6	72,6	-1,5	-1,4	78,8		
REST 33	SONSTIGE STRASSENFAHRZEUGE	1,25	87,4	78,3	80,3	+2,6	82,0	78,6	+5,9	-4,1	87,9		
EX 36	ELEKTROTECHNISCHE INVESTITIONSGÜTER	15,57	100,3	105,1	116,6	+10,9	111,2	121,9	+12,9	+9,6	127,1		
EX 3611	ELEKTROMOTOREN U. -GENERATOREN	0,39	103,8	91,4	90,5	-1,0	77,2	103,9	+19,4	+34,6	129,1		
EX 3631	ELEKTROWERKZEUGE BIS 2 KW	0,79	100,2	102,2	97,3	-4,8	102,6	92,0	-15,4	-10,3	102,1		
3651, EX 3653	NACHRICHTENTECHNISCHE GERAETE U. EINRICHTUNGEN	5,43	93,2	101,9	127,1	+24,7	120,8	133,4	+27,2	+10,4	139,0		
3672, 74	ELEKTRISCHE GERAETE U. EINRICHTUNGEN ZUM MESSEN ELEKTR. U. NICHELEKTR. GROSSEN	1,51	106,5	124,1	145,7	+17,4	141,6	149,8	+14,6	+5,8	160,9		
REST 36	SONSTIGE ELEKTROTECHNISCHE INVESTITIONSGÜTER	7,45	103,9	104,5	106,4	+1,8	100,8	112,0	+5,1	+11,1	114,1		
EX 50	BUEROMASCHINEN; DATENVERARBEITUNGSGERAETE U. -EINRICHTUNGEN	4,09	121,8	154,1	209,7	+36,1	176,7	242,7	+37,9	+37,4	291,4		
EX 501	BUEROMASCHINEN	0,75	86,5	84,9	101,2	+19,2	103,4	99,1	+9,5	-4,2	112,7		
EX 505	GERAETE U. EINRICHTUNGEN FUER DIE AUTOMATISCHE DATENVERARBEITUNG	3,34	129,5	169,2	233,5	+38,0	192,8	274,2	+40,8	+42,2	330,5		
	SONSTIGE IM INDEX ERFASSTE INVESTITIONSGÜTER	8,51	94,4	96,9	104,2	+7,5	104,8	103,5	+4,8	-1,2	110,0		
34	WASSERFAHRZEUGE	2,42	95,0	83,0	87,3	+5,2	91,4	83,2	+0,6	-9,0	85,3		
EX 37	FEINMECHANISCHE U. OPTISCHE ERZEUGNISSE	1,33	95,6	100,1	119,4	+19,3	120,1	118,7	+10,8	-1,2	132,6		
EX 38	EISEN-, BLECH-U. METALLWAREN	3,87	94,6	103,6	110,8	+6,9	109,1	112,5	+7,4	+3,1	119,1		
EX 5425	BUEROMOEBEL	0,89	90,2	101,1	98,5	-2,6	100,2	96,9	-7,3	-3,3	104,1		

1) DIE ZUORDNUNG ZUM INVESTITIONSGÜTER-BZW. VERBRAUCHSGÜTERBEREICH ERFOLGT ANNAEHERUNGSWEISE NACH DER ZULASSUNGSSTATISTIK FUER KRAFT



FUER INVESTITIONSGUETER  
+100

MAESSIGKEITEN BEREINIGT

1986 1. VJ	VERAENDERUNG IN O/O		1985 JUNI	1985 JULI	1985 AUG.	1985 SEPT.	1985 OKT.	1985 NOV.	1985 DEZ.	1986 JAN.	1986 FEB.	1986 MAERZ	1986 APRIL	1986 MAI	VERAENDERUNG IN O/O		
	1986 GEGEN 1. VJ 1985	1986 GEGEN 4. VJ 1985													MAI 1986	MAI 1986	GP 1982
109,2	+5,9	-15,7	110,6	105,0	88,7	119,9	126,9	131,8	129,7	99,0	115,8	112,9	125,4	112,4	+4,8	-10,4	
96,2	+5,7	-19,8	104,6	98,0	86,4	111,6	115,5	118,8	125,8	84,5	101,2	102,8	113,8	104,0	+3,8	-8,6	
70,9	+2,2	-31,9	100,5	75,3	77,9	94,8	98,2	97,9	116,2	67,1	72,1	73,6	86,8	86,0	+10,5	-0,9	EX 31
91,0	+6,4	-22,6	99,5	98,9	78,8	102,3	109,9	109,7	134,2	77,5	94,6	101,0	109,9	100,0	+5,5	-9,0	EX 32
74,5	+15,0	-41,3	93,3	83,0	71,5	91,6	101,5	111,2	168,4	53,8	81,3	88,5	97,3	82,0	+1,5	-15,7	EX 3211
71,4	+6,9	-28,6	90,3	81,3	58,3	92,0	81,9	87,4	130,6	56,9	67,5	89,8	88,4	88,9	+14,1	+0,6	EX 3212
74,3	+33,4	-26,9	46,7	54,8	84,5	68,1	85,7	82,1	136,9	77,4	89,9	55,5	92,0	.	.	.	3213
96,2	-1,2	-20,0	96,0	113,4	69,2	107,2	124,0	111,7	125,1	79,8	105,0	103,7	108,8	.	.	.	EX 3217
82,3	+19,1	-1,1	86,5	82,4	55,5	83,3	86,8	82,8	79,9	64,9	86,6	95,4	101,6	93,7	+12,1	-7,8	EX 3236
87,3	+32,1	-13,4	96,7	74,7	83,7	79,5	96,8	76,4	129,2	56,6	81,6	123,6	77,0	.	.	.	EX 3237
108,7	+3,1	+1,3	113,9	118,3	74,6	113,1	127,6	100,3	94,0	101,5	112,9	111,6	125,3	93,3	-22,4	-25,5	EX 3241-44
76,1	-5,7	-34,9	99,4	87,6	88,4	105,0	105,6	105,6	139,4	62,1	76,8	89,3	94,8	90,5	+8,0	-4,5	EX 3245, 46
84,1	-8,1	-32,1	104,5	95,6	87,7	107,2	101,4	108,7	161,4	61,5	97,1	93,6	103,9	.	.	.	EX 3247
111,1	-11,0	-22,5	133,2	137,9	83,5	160,4	132,5	146,1	151,2	103,7	114,1	115,5	124,8	153,6	+28,6	+23,1	EX 3261
119,8	+14,3	-15,0	113,0	114,0	103,1	120,9	132,4	137,2	153,5	101,2	129,0	129,2	139,0	124,8	+16,1	-10,2	EX 3265, 67; EX 3269
90,6	+8,2	-24,5	96,8	98,9	82,0	113,5	110,7	112,4	137,0	78,5	92,1	101,2	112,1	103,7	+7,5	-7,5	REST 32
139,2	+5,5	-1,0	113,7	113,4	79,7	125,1	142,9	154,4	116,0	138,6	150,2	128,8	147,1	125,2	+6,3	-14,9	EX 33
211,6	+6,9	+4,2	158,3	159,8	106,0	184,9	216,2	233,3	159,7	212,9	230,1	191,9	216,5	178,4	+9,4	-17,6	3311, 12
73,5	+1,9	-6,7	73,3	72,5	56,6	70,3	75,1	83,7	77,5	72,0	78,2	70,2	83,9	76,6	-0,6	-8,7	3313, 15, 21; EX 3314
86,4	+6,4	-1,7	81,6	88,4	52,6	86,9	101,6	87,9	74,1	76,6	87,4	95,3	98,4	.	.	.	REST 33
107,1	+3,1	-15,7	119,4	114,4	110,8	125,0	125,1	129,6	126,5	94,4	112,4	114,4	120,6	114,8	-1,7	-4,8	EX 36
78,9	+45,0	-38,9	98,1	66,9	88,3	80,6	103,2	145,3	138,9	40,4	94,1	102,1	56,5	.	.	.	EX 3611
95,2	-13,1	-6,8	95,0	74,0	66,6	105,3	109,3	111,4	85,6	87,7	101,0	96,8	107,8	.	.	.	EX 3631
112,2	-0,4	-19,3	133,4	122,8	122,1	138,3	132,0	145,1	140,0	94,0	119,9	122,7	120,1	123,5	-4,0	+2,8	3651, EX 3653
140,1	+0,4	-12,9	147,1	148,1	121,1	146,9	159,8	158,2	164,7	120,2	149,9	150,1	168,4	133,4	-2,6	-20,8	3672, 74
99,3	+7,6	-13,0	107,3	108,2	106,3	115,2	115,9	113,6	112,7	92,9	101,4	103,7	116,0	110,8	+4,7	-4,5	REST 36
200,3	+20,3	-31,3	199,2	166,1	173,6	242,5	287,0	324,0	263,2	155,5	226,6	218,9	247,7	204,8	+8,8	-17,3	EX 50
110,3	+8,6	-2,1	112,7	91,9	44,2	120,3	124,3	126,1	87,8	95,5	117,2	118,3	121,9	.	.	.	EX 501
220,0	+21,7	-33,4	218,1	182,3	201,9	269,3	322,6	367,4	301,6	168,6	250,6	240,9	275,3	224,7	+7,7	-18,4	EX 505
106,2	+2,6	-3,5	105,2	91,5	89,1	110,3	114,4	114,6	101,0	99,4	112,3	106,9	123,2	110,4	+2,5	-10,4	
81,4	-11,6	-4,6	93,4	78,8	73,1	91,5	91,9	91,2	72,8	78,1	85,6	80,5	88,5	86,9	-6,5	-1,8	34
125,8	+8,6	-5,1	120,8	110,8	92,3	111,1	120,1	141,9	135,7	115,6	133,2	128,6	144,3	122,2	-3,6	-15,3	EX 37
115,9	+9,1	-2,7	109,7	94,4	101,1	122,2	127,1	122,1	108,0	108,5	122,2	117,0	138,3	122,8	+7,7	-11,2	EX 38
102,0	-2,5	-2,0	94,7	84,4	75,9	108,9	111,3	105,1	95,9	93,2	110,5	102,2	120,5	.	.	.	EX 5425

FAHRZEUGE.

GP 1982	GÜTERGRUPPE	GEWICHTUNG	1983	1984	1985	VERÄND. IN O/O 1985 GEGEN 1984		1985 1.HJ	1985 2.HJ	VERÄNDERUNG IN O/O 1985 GEGEN 1984		1985 4.VJ
						1985 1.HJ	1985 2.HJ			2.HJ 1985 GEGEN 1984	2.HJ 1985 GEGEN 1984	
	VERBRAUCHSGÜTER INSGESAMT	100	94,2	95,4	98,4	+3,1	99,1	97,6	+2,2	+1,5	102,0	
	VERBRAUCHSGÜTER OHNE PERSONEN- U. KOMBINATIONSKRAFTWAGEN	81,12	89,1	90,6	91,5	+1,0	90,5	92,5	+2,8	+2,2	96,5	
EX 33	STRASSENFAHRZEUGE SOWEIT VERBRAUCHSGUT	19,62	114,8	114,6	125,6	+9,6	134,2	117,0	-0,3	-12,8	122,9	
3311,12	PERSONEN-U. KOMBINATIONSKRAFTWAGEN 1)	18,88	116,0	115,9	127,7	+10,2	136,2	119,2	+0,0	-12,5	125,4	
3371,75	KRAFTRAEDER, FAHRRAEUER	0,74	84,7	81,8	72,6	-11,2	83,4	61,7	-13,0	-26,0	59,6	
EX 36	ELEKTROTECHNISCHE VERBRAUCHSGÜTER	10,82	100,0	104,1	112,9	+8,5	112,6	113,2	+10,7	+0,5	129,6	
EX 3638	HAUSHALTSKUEHLMOEBEL	0,81	102,5	102,8	105,0	+2,1	109,4	100,6	+0,0	-8,0	110,1	
EX 3639	HAUSHALTSWASCHMASCHINEN U. TROCKNER	1,33	98,0	100,1	108,8	+8,7	109,0	108,5	+17,4	-0,5	126,4	
EX 3635,37	SONSTIGE EL. HAUSHALTSGERAETE	3,45	89,9	96,2	101,9	+5,9	103,4	100,5	+6,0	+2,8	102,3	
3661, EX 3663	RUNDFUNK-, FERNSEH-U. PHONOTECHNISCHE GERAETE	4,28	109,5	114,8	129,8	+13,1	126,7	132,9	+15,9	+4,9	158,1	
REST 36	SONSTIGE ELEKTROTECHNISCHE VERBRAUCHSGÜTER	0,95	94,1	90,9	89,3	-1,8	90,4	88,1	-1,8	-2,5	96,4	
EX 40	CHEMISCHE VERBRAUCHSGÜTER	6,68	113,2	120,1	127,2	+5,9	126,0	128,4	+6,6	+1,9	131,4	
EX 496	SEIFEN, WASCH-U. REINIGUNGSMITTEL	2,32	102,4	104,0	102,4	-1,5	102,0	102,9	-2,3	+0,9	103,6	
EX 497	KOERPERPFLEGE MITTEL	2,77	111,6	119,2	121,4	+1,8	125,5	117,3	+2,2	-6,5	117,3	
REST 49	SONSTIGE CHEMISCHE VERBRAUCHSGÜTER	1,59	131,7	145,0	173,4	+19,6	161,9	185,0	+21,6	+14,3	196,3	
EX 625, 63-64	SCHUHE, TEXTILIEN, BEKLEIDUNG	19,43	83,7	83,7	82,0	-2,0	80,4	83,6	+0,5	+4,0	82,5	
EX 625	SCHUHE	2,59	86,3	88,9	84,3	-5,2	81,0	87,7	-3,0	+8,3	83,0	
EX 63	TEXTILIEN	5,64	85,5	84,7	82,7	-2,4	83,2	82,3	-0,6	-1,1	85,8	
EX 6384:6385	GARDINEN-U. DEKORATIONSTOFF	0,66	84,4	84,5	80,4	-4,9	84,0	76,7	-3,5	-8,7	86,7	
EX 6386	TEPPICHE, LAEUFER U. FUSSBODENBELAG AUS TEXTILEM MATERIAL	1,46	97,5	95,6	93,5	-2,2	95,6	91,3	-1,9	-4,5	94,0	
EX 6392-98	WIRK-U. STRICKWAREN	3,52	80,8	80,2	78,7	-1,9	77,9	79,5	+0,6	+2,1	82,3	
EX 64	BEKLEIDUNG	11,20	82,2	82,0	81,1	-1,1	78,9	83,2	+1,8	+5,4	80,7	
6411,12	DAMEN-U. HERRENOBERBEKLEIDUNG	6,93	84,4	85,3	84,3	-1,2	81,2	87,3	+3,3	+7,5	80,1	
REST 64	SONSTIGE BEKLEIDUNG U. VERWANDTE ERZEUGNISSE	4,27	78,6	76,7	75,9	-1,0	75,1	76,7	-0,5	+2,1	81,8	
	SONSTIGE IM INDEX ERFASSTE VERBRAUCHSGÜTER	43,45	85,3	86,0	85,3	-0,8	84,2	86,4	+0,9	+2,6	89,8	
EX 211	FESTE BRENNSTOFFE	0,50	82,9	92,8	97,8	+5,4	96,5	99,0	-4,9	+2,6	99,9	
2213 10	MOTORENBENZIN	6,32	88,6	88,2	89,2	+1,1	87,6	90,8	+1,8	+3,7	90,5	
2217 10	HEIZOEL, LEICHT	8,79	73,2	76,2	75,7	-0,7	75,5	75,8	+6,3	+0,4	74,2	
3267 10	HAUSHALTSNAEHMASCHINEN	0,11	60,5	61,4	58,2	-5,2	62,2	54,2	-7,5	-12,9	60,0	
EX 372	FOTO-, PROJEKTIONS-U. KINDTECHNISCHE GERAETE	0,46	59,5	52,4	58,3	+11,3	57,7	59,0	+13,2	+2,3	65,8	
3771, EX 3773	UHREN	0,51	72,9	79,5	90,2	+13,5	78,9	101,5	+20,1	+28,6	116,8	
3831, 3833 90	RAUMHEIZDEFEN, GAS-STANDHERDE	0,26	79,9	79,2	86,6	+9,3	83,4	89,7	+8,9	+7,6	103,4	
REST 38	SONSTIGE EISEN-, BLECH-UND METALLWAREN	1,87	74,6	69,0	66,2	-4,1	64,9	67,4	-3,0	+3,9	72,8	
391-395, EX 398	MUSIKINSTRUMENTE, SPIELWAREN, SPORTGERAETE, SCHMUCK, FUELLHALTER U. AE.	3,13	91,8	92,0	94,0	+2,2	86,2	101,9	+3,3	+18,2	111,5	
511, EX 513	FEINKERAMISCHE ERZEUGNISSE	0,97	93,0	91,1	90,6	-0,5	91,2	90,1	+0,1	-1,2	93,1	
EX 5221	KONSERVEN-U. WIRTSCHAFTSGLAS	0,76	88,9	93,2	96,6	+3,6	93,0	100,1	+5,7	+7,6	97,8	
EX 542	MOEBEL	9,90	81,9	79,2	72,3	-8,7	74,5	70,0	-8,0	-6,0	75,7	
EX 56	PAPIER-U. PAPPEWAREN	2,63	116,2	122,2	129,1	+5,6	128,9	129,4	+6,5	+0,4	131,7	
57	DRUCKEREIERZEUGNISSE, VERVIELFAELTIGUNGEN	6,11	94,4	98,7	99,6	+0,9	96,7	102,6	+0,8	+6,1	108,9	
EX 621	LEDERWAREN	1,13	78,8	76,6	73,7	-3,8	69,9	77,6	+2,5	+11,0	83,2	

1) DIE ZUORDNUNG ZUM INVESTITIONSGÜTER-BZW. VERBRAUCHSGÜTERBEREICH ERFOLGT ANNAEHERUNGSWEISE NACH DER ZULASSUNGSSTATISTIK FUER KRAFT

FUER VERBRAUCHSGUETER  
\*100

MONATLICH

1986 1.VJ	VERAENDERUNG IN O/O		1985 JUNI	1985 JULI	1985 AUG.	1985 SEPT.	1985 OKT.	1985 NOV.	1985 DEZ.	1986 JAN.	1986 FEB.	1986 MAERZ	1986 APRIL	1986 MAI	VERAENDERUNG IN O/O		
	1.VJ GEGEN 1.VJ 1985	1.VJ GEGEN 4.VJ 1985													1986 MAI GEGEN MAI 1985	1986 MAI GEGEN APRIL 1986	GP 1982
100,7	-1,1	-1,3	92,8	94,4	78,5	106,6	113,6	105,4	86,9	102,1	100,6	99,5	111,4	95,3	-2,2	-14,5	
94,3	+0,5	-2,3	84,2	87,8	78,0	99,8	107,4	97,6	84,5	94,5	93,7	94,6	99,3	87,6	-0,1	-11,8	
126,5	-5,6	+2,9	127,8	120,9	79,4	132,8	137,5	136,1	95,0	131,7	128,5	119,4	161,6	127,3	-7,1	-21,2	EX 33
128,7	-5,4	+2,6	129,5	122,6	80,6	135,6	140,3	139,0	96,8	134,6	130,7	120,7	163,6	128,4	-7,6	-21,5	3311,12
74,0	-7,0	+24,2	84,4	78,1	49,3	64,1	67,8	62,3	48,8	59,9	73,3	88,8	113,1	100,2	+15,4	-11,4	3371,75
124,8	+5,3	-3,7	99,0	95,0	63,6	131,7	147,7	136,9	104,2	123,0	128,0	123,3	132,3	108,9	-0,7	-17,7	EX 36
117,2	+2,2	+6,4	100,6	123,1	33,2	117,3	130,9	114,1	85,2	112,2	126,5	113,0	126,6	.	.	.	EX 3638
123,5	+10,0	-2,3	95,7	92,3	61,2	118,4	148,0	134,1	97,2	131,5	122,3	116,7	141,0	.	.	.	EX 3639
112,7	+5,1	+3,1	88,3	91,7	66,3	116,9	127,3	113,2	87,4	113,4	111,7	113,1	134,0	99,6	-4,0	-25,7	EX 3635,37
143,6	+6,3	-9,2	112,9	99,4	64,7	158,9	176,5	169,1	128,6	136,8	150,4	143,6	137,9	123,7	+4,4	-10,3	3661, EX 3663
91,8	-5,1	-4,8	78,7	67,3	78,3	93,8	106,3	101,7	81,3	92,8	95,1	87,4	93,9	76,4	-11,4	-18,6	REST 36
135,3	+6,5	+3,0	123,7	131,0	111,9	133,5	152,7	134,5	107,0	140,5	135,0	130,4	152,0	123,9	-0,2	-18,5	EX 40
106,7	+3,6	+3,0	91,7	105,4	93,4	107,5	121,2	105,8	83,8	114,2	107,3	98,6	115,2	95,5	-4,8	-17,1	EX 496
126,9	-0,2	+8,2	129,0	123,3	107,5	120,8	133,1	122,4	96,5	134,2	122,6	123,8	147,6	113,9	-5,9	-22,8	EX 497
191,6	+18,3	-2,4	161,0	181,5	146,2	193,4	232,6	197,5	158,8	189,8	197,0	187,9	213,1	182,5	+11,3	-14,4	REST 49
86,8	-1,0	+5,2	68,1	80,8	75,1	97,9	97,0	82,4	68,1	86,0	86,2	88,1	87,0	67,2	-7,6	-22,8	EX 625, 63-64
80,0	-5,3	-3,6	71,0	68,7	98,4	110,1	106,1	80,8	62,0	81,0	79,6	79,3	78,0	64,0	-24,1	-17,9	EX 625
88,8	+0,6	+3,5	74,6	82,0	60,6	93,4	100,7	87,6	69,2	88,1	88,3	90,1	95,7	74,9	-3,4	-21,7	EX 63
90,9	-0,7	+4,8	70,2	68,7	50,2	81,0	99,7	87,8	72,6	85,8	95,1	91,9	103,2	82,1	+7,6	-20,4	EX 6384, 6385
104,1	+5,2	+10,7	89,4	85,2	80,1	100,6	110,9	95,1	76,0	107,8	103,6	100,9	119,6	.	.	.	EX 6386
82,1	-1,4	-0,2	69,2	83,1	54,5	92,8	96,6	84,5	65,7	80,3	80,7	85,4	84,4	65,8	-8,5	-22,0	EX 6392-98
87,4	-0,8	+8,3	64,1	83,0	76,9	97,3	93,1	80,1	69,0	86,2	86,7	89,2	84,7	64,1	-5,2	-24,3	EX 64
93,9	+0,0	+17,2	62,6	92,5	85,3	105,8	93,0	79,0	68,2	92,7	93,9	95,1	85,8	60,6	-8,0	-29,4	6411,12
76,7	-2,3	-6,2	66,6	67,8	63,4	83,6	93,2	81,9	70,3	75,6	74,9	79,6	83,0	69,8	-0,6	-15,9	REST 64
84,0	-1,8	-6,5	81,7	82,7	78,1	88,1	95,8	89,5	84,2	84,7	82,5	84,9	88,3	85,5	+2,5	-3,2	
90,3	-18,1	-9,6	80,7	97,3	100,9	96,3	105,6	103,7	90,3	108,5	81,0	81,5	70,5	66,1	-17,4	-6,2	EX 211
81,3	-3,8	-10,2	91,9	91,1	94,3	87,7	92,4	88,8	90,2	82,7	77,7	83,4	73,6	90,0	-2,7	+22,3	2213 10
83,0	+0,4	+11,9	72,2	82,5	80,2	69,4	69,7	72,0	80,8	87,5	82,4	79,0	77,2	86,5	+27,8	+12,0	2217 10
59,8	-10,3	-0,3	50,3	58,4	20,4	66,2	73,4	59,4	47,1	54,1	61,0	64,3	71,5	.	.	.	3267 10
57,7	+2,3	-12,3	58,2	58,0	32,6	66,0	81,7	65,6	50,0	58,4	56,2	58,4	67,8	.	.	.	EX 372
84,4	+7,7	-27,7	77,9	100,9	46,0	111,8	136,5	124,4	89,4	79,3	84,3	89,7	91,1	.	.	.	3771, EX 3773
95,9	+5,0	-7,3	72,0	59,5	70,0	98,6	127,5	108,9	73,8	94,9	98,2	94,6	98,2	.	.	.	3831, 3833 90
61,1	-11,1	-16,1	55,2	57,0	51,6	77,4	83,7	76,6	58,0	62,6	60,2	60,6	69,8	55,3	-10,2	-20,8	REST 38
85,2	+5,1	-23,6	90,7	99,4	70,9	106,3	125,1	111,0	98,4	82,7	81,1	91,8	101,9	.	.	.	391-395, EX 398
87,5	-6,1	-6,0	84,4	89,2	81,6	90,2	105,2	94,8	79,3	85,9	88,9	87,6	93,4	84,5	-5,6	-9,5	511, EX 513
89,8	+1,5	-8,2	105,9	103,0	94,7	109,8	109,9	98,2	85,2	91,5	88,1	89,9	100,7	.	.	.	EX 5221
71,0	-5,6	-6,2	68,6	57,0	57,1	78,9	84,3	76,8	66,0	66,8	71,8	74,5	82,7	69,1	-8,1	-16,4	EX 542
133,6	+2,8	+1,4	124,4	126,8	118,9	135,5	148,3	131,6	115,1	142,4	129,7	128,6	142,2	136,1	+3,4	-4,3	EX 56
96,6	-0,9	-11,3	94,1	95,4	92,6	100,9	114,1	106,3	106,2	97,4	93,2	99,2	106,0	.	.	.	57
73,2	+1,2	-12,0	65,2	70,8	62,1	83,1	95,2	87,8	66,5	69,5	75,1	75,0	78,4	.	.	.	EX 621

FAHRZEUGE.

GP 1982	GRUPPE	GEWICHTUNG	1983	1984	1985	VERAEND. IN O/O		VERAENDERUNG IN O/O		1985 4. VJ	
						1985 GEGEN 1984	1985 1. HJ	2. HJ GEGEN 1984	2. HJ GEGEN 1985		
	VERBRAUCHSGUETER INSGESAMT	100	94,2	95,4	98,9	+3,7	101,0	96,8	+2,1	-4,2	102,3
	VERBRAUCHSGUETER OHNE PERSONEN- U. KOMBINATIONSKRAFTWAGEN	81,12	89,2	90,6	92,0	+1,5	92,2	91,8	+2,6	-0,4	96,9
EX 33	STRASSENFAHRZEUGE SOWEIT VERBRAUCHSGUT	19,62	114,7	114,5	126,2	+10,2	136,6	115,8	-0,1	+15,2	123,1
3311,12	PERSONEN-U. KOMBINATIONSKRAFTWAGEN 1)	18,88	115,9	115,7	128,3	+10,9	138,7	118,0	+0,3	-14,9	125,6
3371,75	KRAFTRAEDER, FAHRRAEDE	0,74	84,4	81,9	73,2	-10,6	85,6	60,7	-13,7	-29,1	59,9
EX 36	ELEKTROTECHNISCHE VERBRAUCHSGUETER	10,82	99,8	104,2	113,6	+9,0	115,2	112,1	+10,1	-2,7	130,0
EX 3638	HAUSHALTSKUUEHLMOEBEL	0,81	102,3	102,7	105,7	+2,9	110,7	100,6	+1,1	-9,1	110,7
EX 3639	HAUSHALTSWASCHMASCHINEN U. TROCKNER	1,33	98,0	100,2	109,1	+8,9	111,2	107,0	+16,4	-3,8	125,1
EX 3635,37	SONSTIGE EL. HAUSHALTSGERAETE	3,45	89,6	96,3	102,7	+6,6	106,0	99,5	+5,5	-6,1	110,4
3661, EX 3663	RUNDFUNK-, FERNSEH-U. PHONOTECHNISCHE GERAETE	4,28	109,2	115,0	130,7	+13,7	129,8	131,5	+15,4	+1,3	158,6
REST 36	SONSTIGE ELEKTROTECHNISCHE VERBRAUCHSGUETER	0,95	94,1	90,9	89,7	-1,3	91,7	87,6	-2,0	-4,5	96,3
EX 40	CHEMISCHE VERBRAUCHSGUETER	6,68	113,2	120,0	127,7	+6,4	128,1	127,4	+6,6	-0,5	131,7
EX 496	SEIFEN, WASH-U. REINIGUNGSMITTEL	2,32	102,3	103,9	102,9	-1,0	104,6	101,3	-2,9	-3,2	104,0
EX 497	KOERPERPFLEGE MITTEL	2,77	111,7	119,1	121,9	+2,4	126,9	116,9	+2,5	-7,9	117,6
REST 49	SONSTIGE CHEMISCHE VERBRAUCHSGUETER	1,59	131,5	144,9	174,1	+20,2	164,3	183,8	+21,6	+11,9	196,7
EX 625, 63-64	SCHUHE, TEXTILIEN, BEKLEIDUNG	19,43	83,7	83,7	82,5	-1,4	82,2	82,8	+0,1	+0,7	83,0
EX 625	SCHUHE	2,59	86,1	88,8	85,0	-4,3	83,2	86,8	-3,1	+4,3	83,9
EX 63	TEXTILIEN	5,64	85,5	84,8	83,2	-1,9	84,6	81,9	-0,7	-3,2	86,2
EX 6384, 6385	GARDINEN-U. DEKORATIONSSTOFF	0,66	84,4	84,5	80,8	-4,4	85,7	75,9	-4,0	-11,4	86,2
EX 6386	TEPPICHE, LAEUFER U. FUSSBODENBELAG AUS TEXTILEM MATERIAL	1,46	97,4	95,9	94,0	-2,0	96,7	91,3	-2,0	-5,6	94,7
EX 6392-98	WIRK-U. STRICKWAREN	3,52	80,8	80,3	79,2	-1,4	79,3	79,1	+0,5	-0,3	82,6
EX 64	BEKLEIDUNG	11,20	82,2	82,0	81,6	-0,5	80,6	82,4	+1,6	+2,0	81,1
6411,12	DAMEN-U. HERRENOBERBEKLEIDUNG	6,93	84,4	85,3	84,8	-0,6	83,3	86,3	+2,9	+3,6	80,5
REST 64	SONSTIGE BEKLEIDUNG U. VERWANDTE ERZEUGNISSE	4,27	78,7	76,6	76,3	-0,4	76,6	76,0	-0,8	-0,8	82,2
	SONSTIGE IM INDEX ERFASTE VERBRAUCHSGUETER	43,45	85,4	86,0	85,7	-0,3	85,6	85,9	+0,9	+0,4	90,2
EX 211	FESTE BRENNSTOFFE	0,50	82,7	92,6	98,3	+6,2	98,5	98,1	-4,7	-0,4	100,4
2213 10	MOTORENBENZIN	6,32	88,9	88,3	89,4	+1,2	88,1	90,6	+1,5	+2,8	90,1
2217 10	HEIZOEL, LEICHT	8,79	73,6	76,2	76,0	-0,3	76,2	75,7	+6,2	-0,7	74,9
3267 10	HAUSHALTSAEHNEMASCHINEN	0,11	60,4	61,2	58,8	-3,9	64,2	53,4	-7,5	-16,8	60,6
EX 372	FOTO-, PROJEKTIONS-U. KINOTECHNISCHE GERAETE	0,46	59,2	52,3	58,6	+12,0	58,5	58,8	+14,2	+0,5	66,4
3771, EX 3773	UHREN	0,51	72,9	79,7	90,6	+13,7	80,1	101,2	+19,6	+26,3	116,8
3831, 3833 90	RAUMHEIZDEFEN, GAS-STANDHERDE	0,26	80,1	79,2	86,7	+9,5	83,7	89,7	+9,0	+7,2	102,4
REST 38	SONSTIGE EISEN-, BLECH-UND METALLWAREN	1,87	74,8	69,0	66,6	-3,5	66,0	67,1	-3,2	+1,7	72,9
391-395, EX 398	MUSIKINSTRUMENTE, SPIELWAREN, SPORTGERAETE, SCHMUCK, FUELLHALTER U. AE.	3,13	91,5	91,9	94,5	+2,8	88,2	100,8	+3,2	+14,3	111,9
511, EX 513	FEINKERAMISCHE ERZEUGNISSE	0,97	93,0	90,9	91,1	+0,2	93,3	89,0	+0,0	-4,6	93,6
EX 5221	KONSERVEN-U. WIRTSCHAFTSGLAS	0,76	89,2	93,0	97,1	+4,4	94,5	99,7	+6,1	+5,5	98,5
EX 542	MOEBEL	9,90	82,0	79,2	72,9	-8,0	76,3	69,4	-8,1	-9,0	76,1
EX 56	PAPIER-U. PAPPEWAREN	2,63	116,0	122,2	129,9	+6,3	131,8	128,1	+6,2	-2,8	132,7
57	DRUCKEREIERZEUGNISSE, VERVIELFAELTIGUNGEN	6,11	94,4	98,5	100,1	+1,6	98,3	101,8	+0,7	+3,6	109,3
EX 621	LEDERWAREN	1,13	79,0	76,6	74,1	-3,3	71,3	76,9	+2,3	+7,9	83,3

1) DIE ZUORDNUNG ZUM INVESTITIONSGUETER-BZW. VERBRAUCHSGUETERBEREICH ERFOLGTE ANNAEHERUNGSWEISE NACH DER ZULASSUNGSSTATISTIK FUER KRAFT

FUER VERBRAUCHSGUETER  
=100

MAESSIGKEITEN BEREINIGT

1986 1. VJ	VERAENDERUNG IN O/O		1985 JUNI	1985 JULI	1985 AUG.	1985 SEPT.	1985 OKT.	1985 NOV.	1985 DEZ.	1986 JAN.	1986 FEB.	1986 MAERZ	1986 APRIL	1986 MAI	VERAENDERUNG IN O/O		GP 1982
	1. VJ 1986 GEGEN 1. VJ 1985	1. VJ 1986 GEGEN 4. VJ 1985													MAI 1986 GEGEN MAI 1985	MAI 1986 GEGEN APRIL 1986	
102,8	+0,2	+0,5	98,2	89,9	76,5	107,3	108,3	109,1	89,6	99,9	107,9	100,7	110,1	102,2	+3,4	-7,2	
96,3	+1,7	-0,6	89,1	83,5	76,3	100,5	102,6	101,2	86,9	92,6	100,4	95,9	97,9	93,2	+5,1	-4,8	
128,8	-4,4	+4,6	135,3	115,7	76,1	133,8	129,9	140,1	99,2	128,4	137,8	120,3	160,5	139,6	-0,4	-13,0	EX 33
131,0	-4,2	+4,3	137,1	117,4	77,2	136,6	132,6	143,1	101,2	131,2	140,2	121,5	162,4	140,8	-1,0	-13,3	3311,12
75,5	-6,1	+26,0	91,4	73,1	46,4	63,2	63,1	65,7	50,9	58,4	78,1	89,9	112,2	110,2	+23,1	-1,8	3371,75
127,7	+6,9	-1,8	106,5	88,6	61,3	132,6	140,0	141,3	108,8	120,4	136,8	125,9	129,4	118,0	+4,5	-8,8	EX 36
119,6	+3,4	+8,0	104,1	120,3	33,0	118,5	124,6	119,5	87,9	110,7	137,0	111,0	125,9	.	.	.	EX 3638
127,0	+1,1	+1,5	103,2	85,6	60,8	120,1	142,5	137,2	95,7	128,3	132,1	120,6	139,6	.	.	.	EX 3639
115,5	+7,3	+4,6	95,7	84,8	63,6	117,0	119,9	117,5	93,9	111,2	118,1	117,2	130,7	109,0	+0,8	-16,6	EX 3635,37
146,8	+7,7	-7,4	121,9	92,1	61,3	160,1	166,8	173,9	135,0	134,1	160,8	145,6	133,7	135,2	+9,5	+1,1	3661, EX 3663
93,8	-4,5	-2,6	83,2	64,1	77,5	95,4	102,4	105,2	81,2	89,8	103,0	88,5	93,8	78,7	-6,8	-16,1	REST 36
138,1	+7,8	+4,9	129,5	125,7	109,2	134,3	146,9	138,8	109,5	137,8	144,9	131,7	151,1	131,4	+5,0	-13,0	EX 40
108,7	+5,3	+4,5	99,9	98,8	89,1	107,5	114,0	108,6	89,5	112,0	113,4	100,8	112,7	108,3	+3,1	-3,9	EX 496
129,8	+0,9	+10,4	132,6	119,6	107,1	121,9	129,5	127,3	96,0	131,4	132,8	125,1	147,6	115,8	-2,4	-21,5	EX 497
195,4	+19,6	-0,7	167,1	175,7	142,3	194,9	224,9	203,0	162,1	186,6	211,7	188,0	212,8	192,1	+16,0	-9,7	REST 49
88,7	+0,3	+6,9	73,5	76,2	73,3	98,5	92,2	85,9	70,8	84,2	92,3	89,6	85,6	73,6	-1,1	-14,0	EX 625, 63-64
82,1	-3,3	-2,1	77,4	63,2	96,1	109,9	100,9	85,0	65,7	79,4	84,5	82,4	75,8	71,0	-18,8	-6,3	EX 625
90,8	+1,5	+5,3	79,3	77,8	60,1	95,0	95,8	91,6	71,1	86,0	95,2	91,2	94,3	79,4	+2,7	-15,8	EX 63
92,8	-0,4	+7,7	76,4	64,7	49,7	82,5	95,5	90,8	72,2	82,8	103,2	92,5	102,7	87,1	+15,5	-15,2	EX 6384, 6385
106,5	+6,4	+12,5	94,6	80,8	79,4	103,3	104,7	100,3	79,0	104,8	111,9	102,8	117,5	.	.	.	EX 6386
83,9	-0,6	+1,6	73,5	79,0	54,0	93,9	92,1	88,2	67,5	78,9	86,8	86,1	83,1	70,1	-3,3	-15,6	EX 6392-98
89,1	+0,5	+9,9	69,6	78,4	74,7	97,7	88,3	83,2	71,9	84,3	92,6	90,4	83,5	71,3	+2,0	-14,6	EX 64
95,9	+1,3	+19,1	69,1	87,2	83,1	106,1	88,1	82,6	70,8	90,5	100,5	96,7	84,5	69,1	+0,9	-18,2	6411,12
78,2	-1,1	-4,9	70,5	64,3	61,1	84,1	88,8	84,3	73,6	74,2	79,9	80,4	81,7	74,7	+3,5	-8,6	REST 64
85,8	-0,7	-4,9	85,5	79,2	76,8	88,8	91,8	92,9	85,8	83,0	88,5	85,9	87,2	89,6	+7,3	+2,8	
91,4	-17,6	-9,0	86,0	93,9	97,1	96,1	100,0	106,6	94,6	105,7	85,8	82,7	68,9	74,2	-10,2	+7,7	EX 211
83,1	-3,5	-7,8	92,2	89,0	95,4	88,7	91,9	92,3	86,1	81,9	85,1	82,3	74,3	85,9	-3,8	+15,6	2213 10
84,4	+1,0	+12,7	72,4	80,4	79,0	70,3	67,1	74,9	82,7	87,2	88,7	77,4	76,2	89,3	+32,5	+17,2	2217 10
60,9	-8,7	+0,5	55,3	54,8	19,4	64,4	69,1	62,4	50,4	52,6	64,4	65,6	70,9	.	.	.	3267 10
58,7	+4,3	-11,6	60,3	55,2	31,7	66,8	78,0	68,4	52,7	58,3	60,2	57,5	66,8	.	.	.	EX 372
86,4	+8,3	-26,0	80,9	97,2	46,4	113,4	132,6	128,6	89,1	78,2	91,3	89,7	90,7	.	.	.	3771, EX 3773
98,4	+5,1	-3,9	71,9	58,0	71,9	101,1	125,6	112,2	69,4	94,3	108,0	92,8	98,2	.	.	.	3831, 3833 90
62,5	-10,3	-14,3	57,9	54,5	51,1	78,3	80,7	79,3	58,7	61,0	64,7	61,7	69,2	57,3	-6,2	-17,2	REST 38
87,0	+7,0	-22,3	97,6	94,0	68,4	106,5	118,5	115,0	102,2	80,6	86,0	94,3	99,9	.	.	.	391-395, EX 398
89,1	-4,7	-4,8	90,1	84,9	77,9	90,2	100,2	97,0	83,5	83,6	94,4	89,2	92,3	91,0	-1,3	-1,4	511, EX 513
91,4	+2,6	-7,2	109,3	100,2	93,1	109,4	106,0	102,2	87,3	89,6	94,1	90,6	100,7	.	.	.	EX 5221
72,8	-4,1	-4,3	74,4	53,1	55,9	79,2	79,7	80,2	68,4	64,3	76,6	77,4	81,2	76,1	+0,0	-6,3	EX 542
137,0	+4,9	+3,2	133,6	118,7	115,5	136,0	139,8	137,0	121,3	139,2	137,9	133,9	138,2	147,3	+9,4	+6,6	EX 56
98,4	+0,3	-10,0	99,6	91,3	90,0	101,9	109,1	109,9	108,8	94,5	100,0	100,7	105,1	.	.	.	57
74,8	+2,3	-10,2	69,4	67,4	59,9	84,0	91,1	89,8	69,0	67,6	80,2	76,7	77,5	.	.	.	EX 621

FAHRZEUGE.

3 Produktionsindex für das Baugewerbe, Bauhauptgewerbe und Ausbaugewerbe  
1980 = 100

Nr. der Systematik <sup>1)</sup> Gewichtung Jahr Halbjahr Vierteljahr	Baugewerbe												
	insgesamt	Hochbauleistungen <sup>2)</sup>	Tiefbauleistungen <sup>3)</sup>	Bauhauptgewerbe <sup>4)</sup>			Ausbaugewerbe						
				zusammen	Hochbauleistungen	Tiefbauleistungen	zusammen	Klempnerei, Gas- und Wasserinstallation	Installation von Heizungsanlagen <sup>5)</sup>	Elektroinstallation	Glasergerberbe	Maler- und Lackierergerberbe, Tapetenkleberei	Übriges Ausbaugewerbe
Systematik-Nr. ....	72-77			72-75			76-77	7610	7640	7670	7731	7734,37	
Gewichtung .....	100	71,64	28,36	72,16	43,80	28,36	27,84	4,12	5,95	5,86	0,84	6,43	4,64
	kalendermonatlich												
1981 .....	93,2	94,3	90,4	92,9	94,5	90,4	94,1	94,8	94,5	94,1	92,7	95,6	91,1
1982 .....	88,4	87,9	89,6	88,3	87,4	89,6	88,6	90,5	85,6	89,0	82,6	93,3	85,1
1983 .....	88,7	88,4	89,6	88,9	88,5	89,6	88,3	87,0	86,3	90,2	82,4	91,0	87,2
1984 .....	89,3	88,8	90,3	89,4	88,8	90,3	88,9	85,7	86,6	91,0	82,1	92,5	88,1
1985 .....	84,0	81,3	90,9	82,7	77,3	90,9	87,5	83,4	84,3	92,2	79,8	93,5	82,5
1981 1. Hj .....	86,6	87,7	83,7	88,5	91,5	83,7	81,8	80,6	82,7	83,0	82,2	81,4	80,7
2. Hj .....	99,8	101,0	97,0	97,3	97,5	97,0	106,4	109,0	106,4	105,2	103,1	109,9	101,4
1982 1. Hj .....	79,8	79,9	79,4	81,4	82,6	79,4	75,7	77,0	73,7	77,8	71,9	76,7	73,5
2. Hj .....	97,0	95,9	99,9	95,2	92,2	99,9	101,7	104,0	97,6	100,3	93,2	110,0	96,8
1983 1. Hj .....	80,4	81,2	78,5	80,4	81,6	78,5	80,5	78,3	78,7	83,6	76,1	80,7	81,2
2. Hj .....	97,2	95,7	100,8	97,5	95,4	100,8	96,3	95,7	94,0	96,8	88,7	101,3	93,3
1984 1. Hj .....	80,6	81,6	78,2	82,6	85,5	78,2	75,6	72,2	73,4	79,1	69,4	76,1	77,4
2. Hj .....	97,9	96,0	102,5	96,2	92,1	102,5	102,2	99,2	99,9	102,9	94,9	108,9	98,9
1985 1. Hj .....	71,4	70,1	74,6	70,4	67,7	74,6	73,9	70,1	71,3	79,8	67,9	75,5	72,1
2. Hj .....	96,7	92,5	107,3	95,0	87,0	107,3	101,1	96,8	97,3	104,5	91,6	111,6	92,9
1981 1. Vj .....	70,8	74,2	62,0	69,2	73,8	62,0	75,0	72,5	79,7	78,9	75,7	70,2	72,5
2. Vj .....	102,4	101,2	105,4	107,7	109,2	105,4	88,6	88,7	85,7	87,0	88,7	92,5	88,9
3. Vj .....	102,2	100,9	105,7	105,4	105,3	105,7	94,1	95,8	92,6	89,6	92,1	101,0	90,7
4. Vj .....	97,3	101,0	88,3	89,1	89,7	88,3	118,7	122,1	120,1	120,7	114,1	118,7	112,1
1982 1. Vj .....	65,1	67,8	58,2	63,6	67,1	58,2	69,0	69,6	70,1	73,8	64,6	66,0	66,1
2. Vj .....	94,4	91,9	100,6	99,1	98,1	100,6	82,2	84,3	77,3	81,7	79,2	87,3	80,9
3. Vj .....	96,5	93,4	104,3	99,3	96,0	104,3	89,2	90,3	85,6	85,9	81,1	98,8	85,3
4. Vj .....	97,6	98,4	95,4	91,2	88,4	95,4	114,2	117,7	109,5	114,7	105,3	121,2	108,2
1983 1. Vj .....	64,1	66,9	57,2	62,3	65,6	57,2	68,8	65,5	69,5	74,6	66,2	66,5	67,4
2. Vj .....	96,7	95,5	99,7	98,5	97,7	99,7	92,0	91,0	87,8	92,6	86,0	94,8	95,0
3. Vj .....	97,4	93,1	108,1	103,6	100,6	108,1	81,3	78,4	79,0	80,4	72,3	88,1	79,9
4. Vj .....	96,9	98,3	93,5	91,4	90,1	93,5	111,2	112,9	108,9	113,2	105,1	114,4	106,6
1984 1. Vj .....	67,9	71,2	59,4	67,2	72,2	59,4	69,7	65,6	71,4	74,8	65,9	66,1	70,4
2. Vj .....	93,4	92,0	96,9	98,0	98,7	96,9	81,4	78,8	75,4	83,3	72,9	86,0	84,3
3. Vj .....	97,1	94,0	105,0	100,2	97,1	105,0	89,1	85,0	85,2	87,4	81,0	97,9	89,1
4. Vj .....	98,6	98,1	100,0	92,2	87,2	100,0	115,3	113,4	114,5	118,4	108,7	119,9	108,7
1985 1. Vj .....	53,4	55,9	46,8	48,1	48,8	46,8	67,1	63,8	67,3	75,0	60,8	63,7	65,9
2. Vj .....	89,4	84,2	102,4	92,8	86,5	102,4	80,6	76,3	75,3	84,6	75,0	87,2	78,3
3. Vj .....	98,2	91,8	114,2	101,2	92,8	114,2	90,3	84,3	85,9	91,9	80,9	101,9	85,0
4. Vj .....	95,2	93,1	100,3	88,7	81,2	100,3	111,9	109,2	108,6	117,1	102,3	121,3	100,8
1986 1. Vj .....	53,4	55,0	49,3	49,2	49,1	49,3	64,2	61,8	61,2	75,3	58,3	61,2	61,4

1) Systematik der Wirtschaftszweige, Ausgabe 1979, Fassung für die Statistik im Produzierenden Gewerbe (SYPRO).  
2) Hochbauleistungen im Bauhauptgewerbe einschl. Ausbaugewerbe.  
3) Entspricht den Tiefbauleistungen im Bauhauptgewerbe.

4) Index der Nettoproduktion für Unternehmen.  
5) Einschl. Installation von Lüftungs-, Klima- und gesundheitstechnischen Anlagen.

3 Produktionsindex für das Baugewerbe, Bauhauptgewerbe und Ausbaugewerbe  
1980 = 100

Nr. der Systematik 1) Gewichtung Jahr Halbjahr Vierteljahr	Baugewerbe												
	insgesamt	Hochbauleistungen 2)	Tiefbauleistungen 3)	Bauhauptgewerbe 4)			Ausbaugewerbe						
				zusammen	Hochbauleistungen	Tiefbauleistungen	zusammen	Klempnerei, Gas- und Wasserinstallation	Installation von Heizungsanlagen 5)	Elektroinstallation	Glasergerbe	Maler- und Lackierergewerbe, Tapetenkleberei	Übriges Ausbaugewerbe
Systematik-Nr. ....	72-77			72-75			76-77	7610	7640	7670	7731	7734,37	
Gewichtung .....	100	71,64	28,36	72,16	43,80	28,36	27,84	4,12	5,95	5,86	0,84	6,43	4,64
von Kalenderunregelmäßigkeiten bereinigt													
1981 .....	93,3	94,4	90,5	93,0	94,6	90,5	94,1	94,8	94,5	94,1	92,7	95,6	91,1
1982 .....	88,2	87,7	89,5	88,2	87,4	89,5	88,3	90,1	85,3	88,6	82,3	92,9	84,8
1983 .....	88,6	88,3	89,4	88,7	88,3	89,4	88,3	87,0	86,3	90,2	82,4	91,0	87,2
1984 .....	89,1	88,8	90,0	89,1	88,6	90,0	89,2	86,0	86,9	91,4	82,4	92,9	88,5
1985 .....	84,2	81,6	90,9	82,7	77,4	90,9	88,2	84,1	85,0	92,9	80,4	94,3	83,2
1981 1. Hj .....	88,6	89,9	85,3	90,0	93,1	85,3	84,9	83,6	85,8	86,1	85,3	84,5	83,7
2. Hj .....	97,9	98,7	95,7	96,0	96,2	95,7	102,7	105,2	102,7	101,5	99,5	106,1	97,9
1982 1. Hj .....	81,9	82,1	81,4	83,4	84,8	81,4	77,8	79,2	75,8	80,1	74,0	78,9	75,6
2. Hj .....	94,9	93,2	97,7	93,0	90,0	97,7	98,2	100,4	94,2	96,8	89,9	106,2	93,4
1983 1. Hj .....	81,8	82,7	79,8	81,7	83,0	79,8	82,1	79,9	80,3	85,3	77,7	82,4	82,9
2. Hj .....	95,3	93,8	99,0	95,6	93,5	99,0	94,4	93,8	92,1	94,9	87,0	99,3	91,5
1984 1. Hj .....	81,3	82,4	78,7	83,2	86,1	78,7	76,5	73,1	74,3	80,1	70,2	77,0	78,3
2. Hj .....	97,0	95,3	101,3	95,1	91,1	101,3	101,8	98,8	99,5	102,5	94,5	108,5	98,5
1985 1. Hj .....	73,5	72,2	76,7	72,5	69,8	76,7	76,1	72,1	73,4	82,1	69,9	77,7	74,2
2. Hj .....	94,9	90,8	105,1	92,9	85,0	105,1	99,9	95,6	96,1	103,3	90,5	110,3	91,8
1981 1. Vj .....	70,9	74,5	61,9	69,2	74,0	61,9	75,3	72,8	80,0	79,2	76,0	70,5	72,8
2. Vj .....	106,4	105,5	108,6	110,7	112,1	108,6	95,1	95,2	92,0	93,4	95,2	99,3	95,4
3. Vj .....	99,5	97,8	103,9	103,7	103,6	103,9	88,7	90,4	87,3	84,5	86,9	95,3	85,5
4. Vj .....	96,4	99,9	87,5	88,3	88,8	87,5	117,3	120,6	118,7	119,3	112,7	117,3	110,8
1982 1. Vj .....	65,4	68,2	58,3	63,9	67,5	58,3	69,3	69,9	70,4	74,1	64,9	66,3	66,4
2. Vj .....	98,4	96,1	104,4	102,9	102,0	104,4	86,8	88,9	81,6	86,2	83,6	92,1	85,4
3. Vj .....	93,1	89,7	101,6	96,5	93,2	101,6	84,2	85,2	80,7	81,0	76,5	93,2	80,5
4. Vj .....	96,1	96,9	93,8	89,6	86,8	93,8	112,8	116,3	108,2	113,3	104,0	119,8	106,9
1983 1. Vj .....	63,1	65,9	56,1	61,2	64,6	56,1	68,0	64,7	68,7	73,7	65,4	65,7	66,6
2. Vj .....	100,9	99,7	103,4	102,3	101,4	103,4	97,1	96,0	92,6	97,7	90,7	100,0	100,2
3. Vj .....	94,2	89,9	105,2	100,5	97,6	105,2	77,8	75,1	75,7	77,0	69,2	84,4	76,5
4. Vj .....	96,5	98,0	92,8	90,7	89,4	92,8	111,6	113,4	109,3	113,7	105,5	114,9	107,0
1984 1. Vj .....	66,4	69,7	58,1	65,8	70,9	58,1	67,8	63,8	69,4	72,8	64,1	64,3	68,5
2. Vj .....	96,4	95,3	99,4	100,5	101,3	99,4	85,9	83,1	79,6	87,9	76,9	90,7	88,9
3. Vj .....	95,5	92,2	103,7	98,9	95,7	103,7	86,7	82,7	82,9	85,0	78,8	95,2	86,7
4. Vj .....	98,6	98,5	98,8	91,3	86,4	98,8	117,6	115,7	116,8	120,8	110,9	122,4	110,9
1985 1. Vj .....	52,9	55,4	46,5	47,7	48,5	46,5	66,3	63,0	66,5	74,1	60,1	62,9	65,1
2. Vj .....	94,3	89,3	106,9	97,3	91,1	106,9	86,6	81,9	80,8	90,8	80,5	93,6	84,0
3. Vj .....	94,7	88,3	110,9	97,9	89,5	110,9	86,5	80,7	82,3	88,0	77,5	97,6	81,4
4. Vj .....	95,2	93,7	99,3	87,9	80,6	99,3	114,2	111,4	110,8	119,5	104,4	123,8	102,9
1986 1. Vj .....	54,6	56,4	49,9	49,9	49,9	49,9	66,6	64,1	63,5	78,1	60,5	63,5	63,7

1) Systematik der Wirtschaftszweige, Ausgabe 1979, Fassung für die Statistik im Produzierenden Gewerbe (SYPRO).

2) Hochbauleistungen im Bauhauptgewerbe einschl. Ausbaugewerbe.

3) Entspricht den Tiefbauleistungen im Bauhauptgewerbe.

4) Index der Nettoproduktion für Unternehmen.

5) Einschl. Installation von Lüftungs-, Klima- und gesundheits-technischen Anlagen.

4 Index der Arbeitsproduktivität für den Bergbau und das Verarbeitende Gewerbe  
 4.1 Produktionsergebnis je Beschäftigten und je Beschäftigtenstunde  
 1980 = 100

Jahr Halbjahr Vierteljahr Monat	Bergbau und Verarbeitendes Gewerbe													
	insgesamt		Bergbau		Verarbeitendes Gewerbe									
					zusammen		Grundstoff- und Produktions- güter- gewerbe		Investi- tions- güter		Ver- brauchs- güter		Nahrungs- und Genuß- mittel- gewerbe	
	Index	Veränd. z. Vor- jahres- zeitr. in %	Index	Veränd. z. Vor- jahres- zeitr. in %	Index	Veränd. z. Vor- jahres- zeitr. in %	Index	Veränd. z. Vor- jahres- zeitr. in %	produzierendes Gewerbe				Index	Veränd. z. Vor- jahres- zeitr. in %
Index									Veränd. z. Vor- jahres- zeitr. in %	Index	Veränd. z. Vor- jahres- zeitr. in %	Index		
Produktionsergebnis je Beschäftigten														
1984 .....	109,7	+ 4,5	93,7	+ 2,6	110,3	+ 4,5	109,7	+ 6,5	110,0	+ 3,7	110,6	+ 3,5	112,5	+ 4,3
1985 .....	114,1	+ 4,0	95,8	+ 2,2	114,9	+ 4,2	111,3	+ 1,5	116,8	+ 6,2	112,2	+ 1,4	119,8	+ 6,5
1985 1. Hj ....	114,3	+ 5,2	98,5	+ 5,2	114,9	+ 5,1	113,2	+ 1,4	116,3	+ 8,8	113,0	+ 1,1	116,5	+ 6,2
2. Hj ....	114,0	+ 3,0	93,2	- 0,6	114,8	+ 3,1	109,5	+ 1,5	117,4	+ 3,8	111,5	+ 1,8	123,0	+ 6,7
1985 1. Vj ....	112,9	+ 2,8	106,1	+ 7,0	113,2	+ 2,7	110,7	- 0,4	114,3	+ 4,8	113,2	- 0,3	114,6	+ 6,5
2. Vj ....	115,6	+ 7,4	90,9	+ 3,2	116,6	+ 7,7	115,6	+ 3,2	118,2	+ 12,9	112,8	+ 2,5	118,4	+ 5,8
3. Vj ....	108,2	+ 4,1	88,1	+ 0,9	109,0	+ 4,3	109,6	+ 3,2	107,9	+ 5,2	106,2	+ 1,8	116,4	+ 6,7
4. Vj ....	119,8	+ 2,0	98,2	- 2,1	120,6	+ 2,2	109,3	- 0,2	126,8	+ 2,5	116,7	+ 1,7	129,7	+ 6,7
1986 1. Vj ....	113,6	+ 0,6	101,3	- 4,5	114,0	+ 0,7	110,5	- 0,2	114,6	+ 0,3	114,9	+ 1,5	119,6	+ 4,4
1985 Jan. ....	104,8	+ 2,7	105,9	+ 3,8	104,8	+ 2,7	103,5	- 2,0	103,3	+ 5,2	106,4	- 0,3	111,9	+ 9,6
Febr. ....	116,0	+ 1,0	108,9	+ 7,9	116,3	+ 0,9	112,6	- 2,3	119,1	+ 3,0	114,9	- 2,2	116,1	+ 4,7
März ....	117,9	+ 4,6	103,5	+ 9,4	118,5	+ 4,6	116,0	+ 2,8	120,6	+ 6,3	118,4	+ 1,7	115,9	+ 5,7
April ....	116,5	+ 5,7	92,4	+ 3,7	117,5	+ 5,9	116,5	+ 3,5	118,5	+ 7,2	115,0	+ 4,2	119,3	+ 8,9
Mai ....	114,4	+ 2,6	91,3	+ 0,1	115,3	+ 2,8	114,4	+ 1,3	116,9	+ 5,1	111,5	- 1,4	116,4	+ 2,2
Juni ....	116,0	+ 14,6	89,1	+ 6,2	117,1	+ 15,0	115,9	+ 4,9	119,1	+ 28,8	111,8	+ 5,0	119,5	+ 6,5
Juli ....	108,5	+ 5,8	89,5	+ 1,2	109,3	+ 5,9	110,3	+ 3,1	109,7	+ 9,6	102,4	+ 0,9	115,9	+ 6,3
Aug. ....	97,5	+ 2,4	85,1	+ 1,3	98,0	+ 2,5	104,5	+ 4,3	91,6	+ 0,1	95,2	+ 2,8	112,9	+ 5,6
Sept. ....	118,6	+ 4,1	89,8	+ 0,3	119,7	+ 4,3	114,1	+ 2,5	122,5	+ 5,5	121,1	+ 1,9	120,3	+ 7,9
Okt. ....	124,4	+ 3,3	96,9	+ 1,8	125,4	+ 3,4	117,2	+ 2,3	128,0	+ 3,5	124,4	+ 1,7	137,4	+ 7,8
Nov. ....	124,4	+ 2,7	103,8	- 0,9	125,1	+ 2,8	113,8	- 0,7	130,8	+ 4,4	121,1	+ 1,4	136,4	+ 5,8
Dez. ....	110,7	0	93,8	- 7,0	111,4	+ 0,3	97,0	- 2,4	121,7	- 0,2	104,5	+ 2,2	115,3	+ 6,6
1986 Jan. ....	107,7	+ 2,8	103,3	- 2,5	107,9	+ 3,0	106,5	+ 2,9	105,1	+ 1,7	110,0	+ 3,4	120,4	+ 7,6
Febr. ....	118,5	+ 2,2	103,5	- 5,0	119,1	+ 2,4	113,7	+ 1,0	121,5	+ 2,0	118,5	+ 3,1	124,0	+ 6,8
März ....	114,5	- 2,9	97,2	- 6,1	115,1	- 2,9	111,3	- 4,1	117,2	- 2,8	116,3	- 1,8	114,3	- 1,4
April ....	123,9	+ 6,4	95,3	+ 3,1	125,0	+ 6,4	119,3	+ 2,4	129,0	+ 8,9	122,2	+ 6,3	127,2	+ 6,6
Produktionsergebnis je Beschäftigtenstunde														
1984 .....	110,7	+ 4,2	96,2	+ 3,7	111,2	+ 4,2	110,8	+ 5,8	111,5	+ 3,2	110,6	+ 3,4	112,2	+ 6,3
1985 .....	115,6	+ 4,4	97,4	+ 1,2	116,3	+ 4,6	113,4	+ 2,3	118,5	+ 6,3	112,9	+ 2,1	119,4	+ 6,4
1985 1. Hj ....	113,0	+ 5,0	98,7	+ 4,8	113,5	+ 5,0	113,1	+ 2,4	114,4	+ 7,7	110,9	+ 1,8	115,4	+ 5,8
2. Hj ....	118,2	+ 3,9	96,2	- 2,1	119,0	+ 4,1	113,8	+ 2,3	122,6	+ 5,0	114,9	+ 2,4	123,4	+ 6,9
1985 1. Vj ....	110,6	+ 4,0	102,7	+ 6,9	110,9	+ 3,9	110,2	+ 1,7	111,1	+ 5,6	110,4	+ 1,6	112,5	+ 6,7
2. Vj ....	115,4	+ 6,0	94,6	+ 2,6	116,2	+ 6,1	116,0	+ 3,3	117,6	+ 9,7	111,5	+ 2,2	118,3	+ 4,8
3. Vj ....	115,2	+ 3,9	92,0	- 1,3	116,0	+ 3,9	116,3	+ 3,6	115,9	+ 4,7	114,1	+ 1,9	119,0	+ 5,6
4. Vj ....	121,2	+ 3,9	100,3	- 3,0	122,0	+ 4,2	111,3	+ 1,1	129,3	+ 5,3	115,8	+ 3,0	127,8	+ 8,3
1986 1. Vj ....	114,7	+ 3,7	99,9	- 2,7	115,2	+ 3,9	112,1	+ 1,7	116,4	+ 4,8	114,2	+ 3,4	120,0	+ 6,7
1985 Jan. ....	106,7	+ 4,7	106,1	+ 9,3	106,7	+ 4,5	107,5	+ 1,3	104,5	+ 6,2	107,4	+ 1,8	113,2	+ 11,0
Febr. ....	109,8	+ 2,6	102,5	+ 6,4	110,1	+ 2,5	107,2	- 0,8	112,3	+ 5,0	109,4	+ 1,0	109,5	+ 3,8
März ....	115,3	+ 4,7	99,6	+ 4,8	115,9	+ 4,7	115,8	+ 4,3	116,6	+ 5,7	114,4	+ 1,8	114,9	+ 5,8
April ....	112,9	+ 2,9	95,6	+ 3,0	113,5	+ 2,9	113,5	+ 1,6	113,8	+ 3,5	111,0	+ 2,0	116,7	+ 5,8
Mai ....	114,3	+ 3,1	93,2	- 1,8	115,1	+ 3,2	115,1	+ 2,8	116,6	+ 4,9	110,1	+ 1,1	116,8	+ 1,1
Juni ....	119,0	+ 12,2	95,1	+ 7,0	119,9	+ 12,4	119,3	+ 5,3	122,4	+ 22,0	113,3	+ 3,4	121,3	+ 7,4
Juli ....	116,6	+ 5,2	95,2	+ 0,5	117,4	+ 5,4	118,6	+ 3,8	118,3	+ 8,0	111,3	+ 0,8	120,2	+ 5,8
Aug. ....	110,1	+ 1,9	89,9	- 0,9	110,8	+ 1,9	114,4	+ 4,0	107,0	- 0,2	112,0	+ 3,2	116,7	+ 3,9
Sept. ....	118,8	+ 4,3	90,9	- 3,5	119,9	+ 4,6	116,0	+ 3,1	122,5	+ 6,1	119,0	+ 1,5	120,0	+ 7,0
Okt. ....	120,3	+ 5,5	96,2	+ 1,3	121,2	+ 5,7	115,4	+ 3,6	123,0	+ 7,1	119,3	+ 3,6	132,0	+ 7,9
Nov. ....	120,1	+ 4,3	102,1	- 0,2	120,8	+ 4,5	111,5	+ 1,4	126,2	+ 6,3	115,9	+ 2,0	129,1	+ 7,6
Dez. ....	123,1	+ 2,1	102,6	- 9,2	123,9	+ 2,5	107,1	- 1,6	138,7	+ 2,9	112,1	+ 3,3	122,4	+ 9,5
1986 Jan. ....	111,2	+ 4,2	100,4	- 5,4	111,6	+ 4,6	110,1	+ 2,4	109,7	+ 5,0	112,0	+ 4,3	123,3	+ 8,9
Febr. ....	114,4	+ 4,2	99,0	- 3,4	115,0	+ 4,5	110,1	+ 2,7	117,4	+ 4,5	113,7	+ 3,9	118,9	+ 8,6
März ....	118,4	+ 2,7	100,3	+ 0,7	119,1	+ 2,8	116,2	+ 0,3	122,0	+ 4,6	116,9	+ 2,2	117,7	+ 2,4
April ....	117,9	+ 4,4	93,4	- 2,3	118,8	+ 4,7	115,6	+ 1,9	120,3	+ 5,7	116,2	+ 4,7	125,1	+ 7,2



## 4 Index der Arbeitsproduktivität für den Bergbau und das Verarbeitende Gewerbe

## 4.2 Produktionsergebnis je Arbeiter und je Arbeiterstunde

1980 = 100

Jahr Halbjahr Vierteljahr Monat	Bergbau und Verarbeitendes Gewerbe													
	insgesamt		Bergbau		Verarbeitendes Gewerbe									
					zusammen		Grundstoff- und Produktions- güter gewerbe		Investi- tions- güter		Ver- brauchs- güter		Nahrungs- und Genuß- mittel- gewerbe	
	Index	Veränd. z. Vor- jahres- zeitr. in %	Index	Veränd. z. Vor- jahres- zeitr. in %	Index	Veränd. z. Vor- jahres- zeitr. in %	Index	Veränd. z. Vor- jahres- zeitr. in %	produzierendes Gewerbe				Index	Veränd. z. Vor- jahres- zeitr. in %
Index									Veränd. z. Vor- jahres- zeitr. in %	Index	Veränd. z. Vor- jahres- zeitr. in %	Index		
Produktionsergebnis je Arbeiter														
1984 .....	112,5	+ 4,4	95,8	+ 3,0	113,1	+ 4,4	113,1	+ 6,9	112,9	+ 3,5	112,8	+ 3,2	114,6	+ 4,1
1985 .....	116,7	+ 3,7	98,6	+ 2,9	117,4	+ 3,8	114,9	+ 1,6	119,1	+ 5,5	114,5	+ 1,5	120,8	+ 5,4
1985 1. Hj ....	117,1	+ 4,8	101,4	+ 6,2	117,7	+ 4,8	116,9	+ 1,7	118,8	+ 7,9	115,3	+ 1,1	118,3	+ 5,3
2. Hj ....	116,3	+ 2,6	95,8	- 0,4	117,1	+ 2,7	113,0	+ 1,5	119,4	+ 3,1	113,6	+ 1,7	123,2	+ 5,5
1985 1. Vj ....	115,8	+ 2,6	109,3	+ 8,2	116,0	+ 2,4	114,5	- 0,1	117,0	+ 4,2	115,6	- 0,2	116,4	+ 5,5
2. Vj ....	118,4	+ 7,1	93,4	+ 3,9	119,3	+ 7,2	119,4	+ 3,5	120,6	+ 11,9	115,0	+ 2,5	120,2	+ 5,2
3. Vj ....	110,3	+ 3,8	90,4	+ 0,9	111,1	+ 3,8	112,9	+ 3,3	109,7	+ 4,4	108,1	+ 1,9	116,6	+ 5,5
4. Vj ....	122,2	+ 1,6	101,2	- 1,5	123,1	+ 1,8	113,0	- 0,2	129,0	+ 2,0	119,1	+ 1,6	129,9	+ 5,5
1986 1. Vj ....	116,1	+ 0,3	105,2	- 3,8	116,6	+ 0,5	114,7	+ 0,2	116,7	- 0,3	117,2	+ 1,4	119,9	+ 3,0
1985 Jan. ....	107,6	+ 2,6	109,1	+ 5,0	107,5	+ 2,5	107,1	- 1,7	105,8	+ 4,6	108,7	- 0,2	114,1	+ 9,0
Febr. ....	119,0	+ 0,8	112,4	+ 8,6	119,2	+ 0,5	116,5	- 1,9	121,9	+ 2,4	117,2	- 2,3	117,6	+ 3,3
März ....	120,8	+ 4,3	106,5	+ 11,5	121,4	+ 4,2	119,8	+ 3,1	123,4	+ 5,7	120,8	+ 1,8	117,5	+ 4,4
April ....	119,4	+ 5,5	94,8	+ 4,3	120,3	+ 5,4	120,4	+ 3,7	121,2	+ 6,5	117,4	+ 4,2	121,1	+ 7,9
Mai ....	117,1	+ 2,3	93,8	+ 0,8	118,0	+ 2,3	118,2	+ 1,6	119,3	+ 4,3	113,8	- 1,3	118,2	+ 1,5
Juni ....	118,6	+ 14,1	91,6	+ 6,8	119,7	+ 14,4	119,6	+ 5,0	121,4	+ 27,4	113,9	+ 4,9	121,3	+ 6,1
Juli ....	110,7	+ 5,4	91,9	+ 1,8	111,4	+ 5,5	113,5	+ 3,1	111,5	+ 8,7	104,1	+ 0,8	116,9	+ 5,9
Aug. ....	99,3	+ 2,0	87,2	+ 0,7	99,8	+ 1,9	107,6	+ 4,5	93,1	- 0,6	97,0	+ 2,8	112,7	+ 4,2
Sept. ....	120,9	+ 3,8	92,1	+ 0,1	122,0	+ 3,9	117,6	+ 2,4	124,5	+ 4,7	123,3	+ 2,2	120,2	+ 6,4
Okt. ....	126,7	+ 2,8	99,7	+ 2,5	127,8	+ 2,9	120,8	+ 2,1	130,1	+ 2,9	126,9	+ 1,7	137,3	+ 6,5
Nov. ....	126,8	+ 2,2	107,1	0	127,6	+ 2,3	117,7	- 0,7	133,0	+ 3,8	123,6	+ 1,3	136,4	+ 4,5
Dez. ....	113,2	- 0,4	96,7	- 6,8	113,8	- 0,1	100,6	- 2,1	123,9	- 0,9	106,9	+ 2,1	115,9	+ 5,4
1986 Jan. ....	110,1	+ 2,3	107,3	- 1,6	110,3	+ 2,6	110,5	+ 3,2	107,0	+ 1,1	112,3	+ 3,3	120,6	+ 5,7
Febr. ....	121,2	+ 1,8	107,5	- 4,4	121,7	+ 2,1	118,0	+ 1,3	123,7	+ 1,5	120,8	+ 3,1	124,2	+ 5,6
März ....	117,1	- 3,1	100,7	- 5,4	117,7	- 3,0	115,5	- 3,6	119,4	- 3,2	118,6	- 1,8	115,0	- 2,1
April ....	126,7	+ 6,1	98,7	+ 4,1	127,8	+ 6,2	123,7	+ 2,7	131,3	+ 8,3	124,6	+ 6,1	128,0	+ 5,7
Produktionsergebnis je Arbeiterstunde														
1984 .....	113,5	+ 4,1	98,3	+ 4,0	114,1	+ 4,2	114,2	+ 6,2	114,5	+ 3,0	112,8	+ 3,2	114,3	+ 6,1
1985 .....	118,1	+ 4,1	100,1	+ 1,8	118,8	+ 4,1	117,1	+ 2,5	120,8	+ 5,5	115,2	+ 2,1	120,4	+ 5,3
1985 1. Hj ....	115,8	+ 4,7	101,5	+ 5,8	116,3	+ 4,6	116,8	+ 2,6	116,9	+ 6,8	113,2	+ 1,8	117,2	+ 4,8
2. Hj ....	120,5	+ 3,4	98,7	- 2,0	121,3	+ 3,6	117,5	+ 2,4	124,7	+ 4,3	117,2	+ 2,4	123,7	+ 5,8
1985 1. Vj ....	113,4	+ 3,8	105,9	+ 8,4	113,7	+ 3,6	114,0	+ 2,0	113,8	+ 4,9	112,7	+ 1,5	114,3	+ 5,7
2. Vj ....	118,1	+ 5,5	97,2	+ 3,4	118,9	+ 5,6	119,7	+ 3,5	120,1	+ 8,8	113,7	+ 2,2	120,1	+ 4,1
3. Vj ....	117,4	+ 3,4	94,1	- 1,4	118,2	+ 3,5	119,8	+ 3,7	117,9	+ 3,9	116,2	+ 1,9	119,3	+ 4,6
4. Vj ....	123,6	+ 3,4	103,2	- 2,5	124,4	+ 3,7	115,1	+ 1,1	131,5	+ 4,7	118,2	+ 2,9	128,1	+ 6,9
1986 1. Vj. ....	117,3	+ 3,4	103,5	- 2,3	117,8	+ 3,6	116,5	+ 2,2	118,5	+ 4,1	116,5	+ 3,4	120,5	+ 5,4
1985 Jan. ....	109,5	+ 4,5	109,4	+ 10,6	109,5	+ 4,3	111,3	+ 1,6	107,1	+ 5,6	109,7	+ 1,9	115,3	+ 10,2
Febr. ....	112,6	+ 2,4	105,7	+ 7,4	112,9	+ 2,2	110,9	- 0,5	114,9	+ 4,2	111,7	+ 1,0	111,1	+ 2,6
März ....	118,1	+ 4,3	102,5	+ 6,9	118,7	+ 4,3	119,7	+ 4,6	119,4	+ 5,0	116,7	+ 1,7	116,6	+ 4,7
April ....	115,7	+ 2,7	98,1	+ 3,8	116,3	+ 2,6	117,3	+ 1,9	116,4	+ 2,6	113,3	+ 2,0	118,5	+ 4,9
Mai ....	117,0	+ 2,7	95,8	- 1,1	117,8	+ 2,8	118,8	+ 2,9	119,0	+ 3,9	112,4	+ 1,2	118,7	+ 0,4
Juni ....	121,7	+ 11,7	97,7	+ 7,7	122,6	+ 11,8	123,0	+ 5,4	124,8	+ 20,7	115,5	+ 3,3	123,1	+ 7,0
Juli ....	118,8	+ 4,8	97,5	+ 1,0	119,6	+ 4,9	121,9	+ 3,7	120,2	+ 7,1	113,3	+ 0,7	121,3	+ 5,4
Aug. ....	112,2	+ 1,4	91,8	- 1,5	112,9	+ 1,5	117,8	+ 4,2	108,8	- 1,0	114,0	+ 3,2	116,6	+ 2,6
Sept. ....	121,2	+ 4,0	93,0	- 3,7	122,2	+ 4,2	119,7	+ 3,3	124,6	+ 5,3	121,3	+ 1,9	120,0	+ 5,6
Okt. ....	122,6	+ 5,1	99,0	+ 2,1	123,5	+ 5,1	118,9	+ 3,3	125,0	+ 6,5	121,7	+ 3,5	132,1	+ 6,6
Nov. ....	122,5	+ 3,9	105,1	+ 0,6	123,2	+ 4,1	115,4	+ 1,4	128,3	+ 5,8	118,3	+ 2,0	129,1	+ 6,2
Dez. ....	125,8	+ 1,6	105,6	- 9,0	126,6	+ 2,0	111,0	- 1,3	141,2	+ 2,2	114,7	+ 3,3	123,0	+ 8,1
1986 Jan. ....	113,7	+ 3,8	104,2	- 4,8	114,1	+ 4,2	114,3	+ 2,7	111,7	+ 4,3	114,3	+ 4,2	123,5	+ 7,1
Febr. ....	117,0	+ 3,9	102,5	- 3,0	117,5	+ 4,1	114,4	+ 3,2	119,6	+ 4,1	116,0	+ 3,8	119,3	+ 7,4
März ....	121,2	+ 2,6	103,8	+ 1,3	121,9	+ 2,7	120,7	+ 0,8	124,3	+ 4,1	119,3	+ 2,2	118,6	+ 1,7
April ....	120,6	+ 4,2	96,7	- 1,4	121,5	+ 4,5	119,9	+ 2,2	122,5	+ 5,2	118,4	+ 4,5	126,1	+ 6,4

### INDEX DER NETTOPRODUKTION FÜR DAS PRODUZIERENDE GEWERBE 1980=100

- UNTERNEHMEN -  
KALENDER- UND SAISONBEREINIGTER WERT (BV 4)

- VERARBEITENDES GEWERBE
- - - BERGBAU
- · - BAUHAUPTGEWERBE

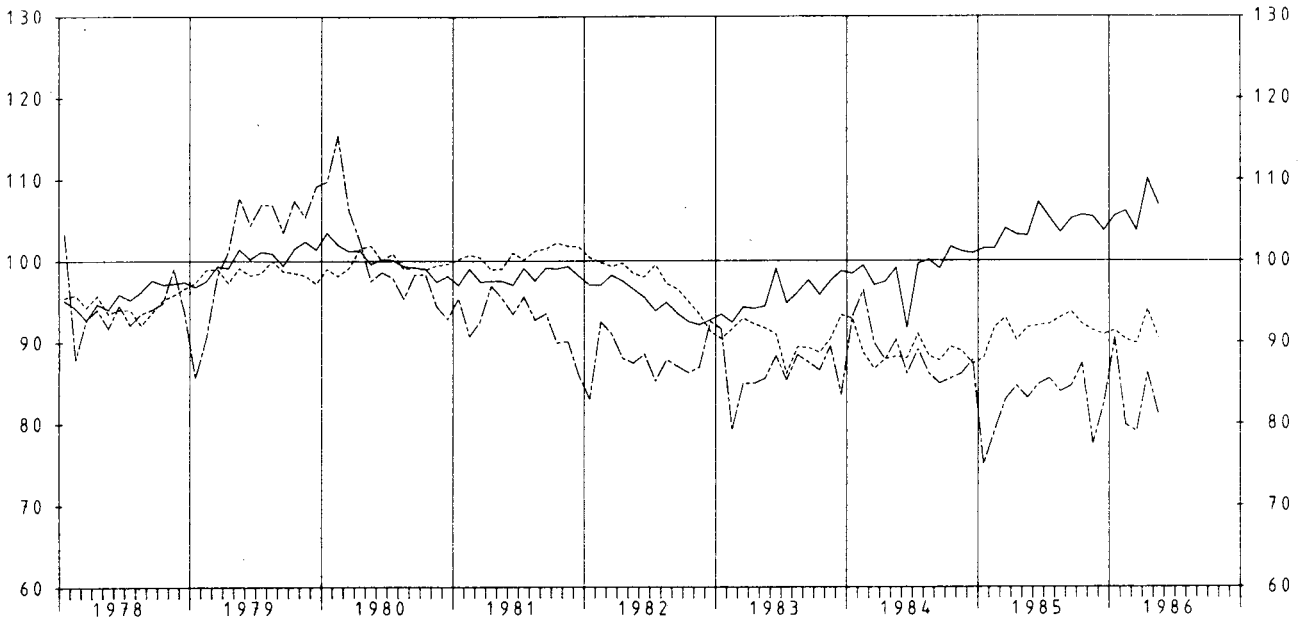

### INDEX DER NETTOPRODUKTION FÜR DAS PRODUZIERENDE GEWERBE 1980=100

- UNTERNEHMEN -  
KALENDER- UND SAISONBEREINIGTER WERT (BV 4)

- GRUNDSTOFF- U. PRODUKTIONSGÜTERGEWERBE
- - - INVESTITIONSGÜTER PRODUZIERENDES GEWERBE
- · - VERBRAUCHSGÜTER PRODUZIERENDES GEWERBE

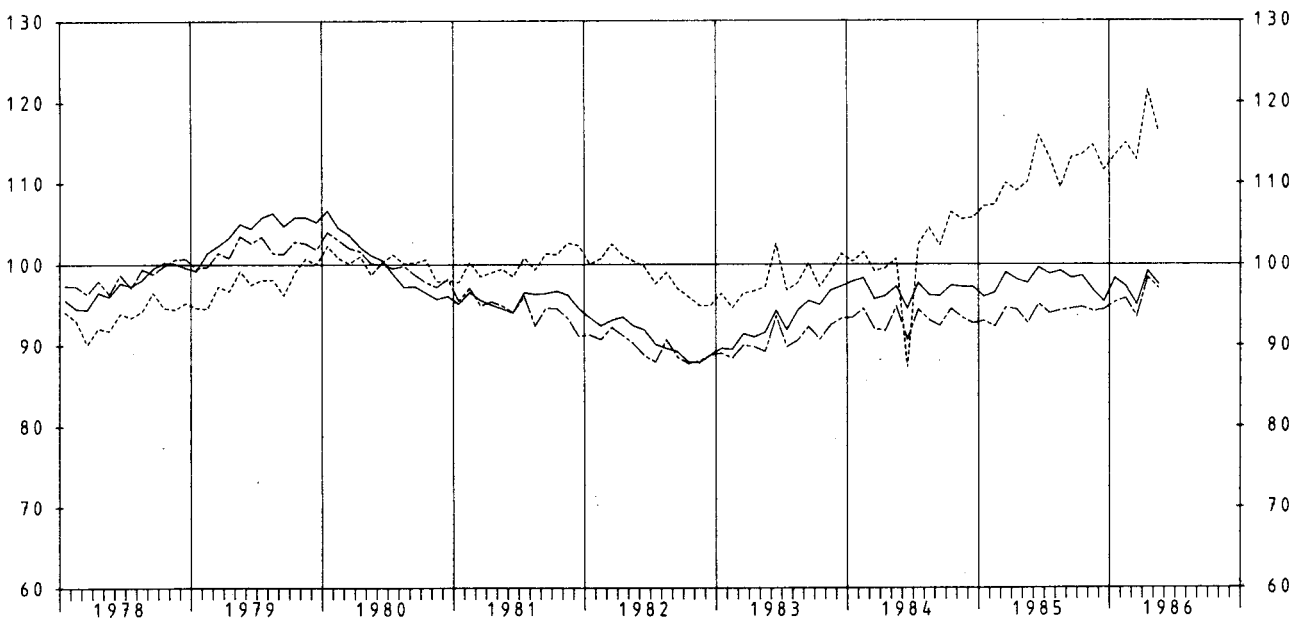

## 5 PRODUKTION AUSGEWAHLTER ERZEUGNISSE

EB.-NR.	ERZEUGNIS	EINHEIT	1985		1986		JAN. BIS	MAI
			APRIL	MAI	APRIL	MAI	1985	1986
BERGBAULICHE ERZEUGNISSE								
21 121	STEINKOHLE (VERWERTBARE FOERDERUNG)	1000 T *	6 229	6 918	7 569	6 076	34 343	34 366
21 124	STEINKOHLBRIKETS	1000 T *	107	96	93	77	658	497
21 142	BRAUNKOHLE, ROH	1000 T *	9 575	9 403	10 226	8 583	51 403	50 799
21 143	BRAUNKOHLBRIKETS	1000 T *	320	299	239	254	1 689	1 502
21 161	ZECHEN- U. HUETTENKOKS	1000 T *	1 791	1 859	1 910	1 950	8 912	9 648
21 210	ERDOEL, ROH	1000 T *	339	346	345	353	1 712	1 736
21 220	ERDGAS	1000 M3*	1 478 800	1 144 375	1 209 025	959 889	8 709 782	7 287 957
21 510	KALIUMSALZE (FOERDERUNG), EFF.-MENGE	1000 T *	2 437	2 438	2 637	2 248	12 929	10 925
21 531	ABSATZFAEHIGE KALISALZE, BER. AUF K2O	1000 T *	6	4	6	4	36	29
21 539	ROHSALZE KALIUMCHLORID, KALIUMSULFAT U.A.	1000 T *	207	206	220	190	1 101	922
21 615	STEIN- U. HUETTENSALZ FUER GEWERBLICHE U. INDUSTRIELLE ZWECKE, BER. AUF NACL	1000 T *	557	555	581	583	3 084	3 260
MINERALOELERZEUGNISSE								
22 110	ROHBEZIN ( LEICHTBEZIN )	1000 T *	498	469	476	516	2 681	2 427
22 131	MOTORENBENZIN	1000 T	1 641	1 731	1 378	1 686	8 117	7 629
22 136	DIESELKRAFTSTOFF	1000 T	990	1 053	879	971	4 673	4 172
22 171	HEIZOEL	1000 T	1 643	1 704	1 943	2 177	9 587	10 382
22 175	MITTELSCHWER U. SCHWER	1000 T	1 007	1 038	917	991	5 424	4 768
22 731	BITUMEN	1000 T *	190	275	200	263	741	635
STEINE U. ERDEN, ASBESTWAREN, SCHLEIFMITTEL								
NATURSTEINE FUER DEN TIEFBAU 1)								
25 112	GLEISBETTUNGS-, STRASSENSCHOTTER, SPLITT U. BRECHSAND	1000 T	5 199	5 603	5 606	5 311	15 281	15 834
		1000 DM	42 477	46 336	47 294	45 101	126 987	134 197
25 113	EDELSPLITT U. EDELBRECHSAND	1000 T	1 515	1 980	1 788	1 859	4 941	5 313
		1000 DM	15 694	20 567	18 320	19 399	51 367	54 514
25 114	BITUMINOESES, GETEERTES U. ASPHALTIERTES MISCHGUT UEBERWIEGEND AUS NATURSTEIN U. KIES	1000 T	868	1 410	1 048	1 374	2 653	2 784
		1000 DM	53 303	88 355	65 248	87 560	165 073	177 169
25 115	MINERALBETON	1000 T	2 201	2 397	2 509	2 365	6 349	6 834
		1000 DM	18 072	19 835	20 816	19 628	52 806	57 071
25 141	KALKSTEIN, KALKSPAT, GEBROCHEN ODER ZER- KLEINERT, KALKSTEINSAND 2)	1000 T *	3 965	4 056	3 730	3 389	15 273	14 178
25 161	BAUSAND, BAUKIES U. KIES FUER DEN WEGEBAU 1)	1000 T	12 441	13 740	13 871	13 284	40 159	42 420
		1000 DM	102 824	112 768	115 088	111 784	328 831	353 914
25 275	FERTIGFABRIKATE AUS HARTGESTEIN U. MARMOR	M3	10 973	12 038	12 454	12 138	48 868	49 097
		1000 DM	38 226	42 707	43 477	39 214	160 734	160 872
25 319	ZEMENT, OHNE ZEMENTKLINER 3)	1000 T *	2 524	2 630	2 617	2 663	8 478	8 653
25 321	KALKSTEIN, KALKSPAT U. DOLOMITSTEIN, GE- MAHLEN	1000 T *	458	453	513	486	1 904	2 040
25 324	KALKSTEIN U. KALKSPAT, GEBRANNT, DOLOMIT- STEIN, GEBRANNT ODER GESINTERT	1000 T *	621	616	620	604	2 721	2 661
25 334	BAUGIPSE	1000 T	164	159	162	143	695	661
		1000 DM	22 943	20 778	22 687	20 496	94 846	92 013
25 337	GIPSKARTONPLATTEN NACH DIN 18180 4)	1000 M2	5 686	5 064	5 599	4 479	25 895	25 195
		1000 DM	15 937	13 964	16 870	13 870	72 240	75 028
25 354	TROCKENMOERTEL	1000 T	291	306	348	333	1 097	1 227
		1000 DM	47 056	50 319	52 443	50 639	180 255	189 639
25 360	TRANSPORTBETON 1)	1000 M3	2 974	3 180	3 345	3 131	9 463	10 036
		1000 DM	296 071	318 672	339 991	320 999	946 100	1 016 733
25 411	MAUERZIEGEL 5)	1000 M3	572	747	652	698	1 981	2 019
		1000 DM	59 727	75 887	64 437	70 124	208 208	208 846
25 412	DACHZIEGEL (EINSCHL. BIBERSCHWAENZE)	1000 ST	32 220	33 823	32 497	31 440	153 058	140 620
		1000 DM	38 332	41 148	39 926	37 831	182 291	169 980
25 422	KERAMISCHE SPALTPLATTEN U. -RIEMCHEN, GLASIERT	1000 M2	1 137	1 263	1 301	1 152	5 118	5 567
		1000 DM	23 923	26 926	27 657	24 890	110 006	121 592
25 451	ROHRE, FORMSTUECKE U. ANDERE KANALISATIONS- ARTIKEL AUS STEINZEUG	T	18 630	16 844	20 798	16 584	69 440	84 789
		1000 DM	11 494	10 390	13 392	10 891	42 468	53 626
25 471	UNGEFORMTE FEUERFESTE ERZEUGNISSE (MOERTEL U. MASSEN)	1000 T	64	66	70	58	313	316
		1000 DM	38 622	38 959	42 430	33 991	183 000	189 982
25 477	GEFORMTE FEUERFESTE ERZEUGNISSE	1000 T	123	120	116	105	563	519
		1000 DM	150 099	144 884	156 678	136 806	715 914	700 307

1) PRODUKTION DER BETRIEBE VON UNTERNEHMEN MIT 10 BESCHAEFFTIGTEN U. MEHR. - 2) OHNE ZUM ABSATZ FUER DEN TIEFBAU BESTIMMT. - 3) EINSCHL. ZEMENTAENHLICHER BINDEMITELE. - 4) DIE PLATTEN SIND AUF 9,5 MM PLATTENDICKE UMGERECHNET. - 5) ANGABEN IN M3-MAUERWERK BEI 24 CM WAND- DICKE UNTER BERUECKSICHTIGUNG DER FUGEN.

5 PRODUKTION AUSGEWAHLTER ERZEUGNISSE

EB.-NR.	ERZEUGNIS	EINHEIT	1985		1986		JAN. BIS	MAI
			APRIL	MAI	APRIL	MAI	1985	1986
25 519	KALKSANDSTEINE 1)	1000 M3 1000 DM	609 41 047	649 43 730	600 42 109	525 37 064	1 747 118 942	1 558 111 932
25 551	BLOCKSTEINE AUS GASBETON, UNBEWEHRT 1)	1000 M3 1000 DM	166 16 851	195 19 884	225 23 555	181 19 268	749 77 982	784 83 367
25 552	DACH- U. DECKENPLATTEN, WANDELEMENTE AUS GASBETON, BEWEHRT	1000 M2*	314	325	308	288	1 230	1 260
25 555	BETONDACHSTEINE 2)	1000 ST 1000 DM	59 525 47 843	56 698 43 009	58 113 46 778	49 670 40 381	250 620 193 501	230 395 183 812
25 556	BETONFERTIGTEILE GROSSFORMATIGE WANDBAUTEILE U. DECKENTAFELN (WANDTAFELN) (AUCH MIT BEARBEITETEN SICHTFLAECHEIN)	1000 M2 1000 DM	845 36 526	1 020 41 275	1 004 40 445	991 39 225	2 950 131 614	3 476 146 654
25 557	KONSTRUKTIVER ART	1000 T *	125	127	144	139	495	546
25 579	BETONERZEUGNISSE FUER DEN TIEFBAU	1000 T 1000 DM	1 526 152 758	1 685 164 190	1 682 165 097	1 536 150 637	4 779 493 472	4 795 509 819
25 641	DAEMM- U. LEICHTBAUPLATTEN AUS HOLZWOLLE (AUCH MIT PLATTEN AUS KUNSTST. VERBUNDEN) 3)	1000 M2 1000 DM	867 4 853	1 047 5 650	1 063 5 699	951 5 123	3 671 20 514	4 027 22 080
25 659	PLATTEN AUS ASBESTZEMENT (AUCH ZEMENTFASER-PLATTEN) 3)	1000 M2 1000 DM	3 026 33 653	3 043 34 701	3 814 41 776	3 311 35 502	14 729 160 459	15 824 174 586
25 770	BREMS- U. KUPPLUNGSMATERIAL AUS ASBEST	T 1000 DM	4 522 71 638	4 156 70 753	5 136 79 756	4 853 74 668	21 612 347 965	22 150 365 331
25 811	SCHLEIFSCHEIBEN U. SONSTIGE SCHLEIFKOEPPER AUS KORUND IN KERAMISCHER U. SILICATBINDUNG	T 1000 DM	1 304 18 124	1 254 17 712	1 465 20 853	1 208 16 841	6 353 89 843	6 538 93 373
25 812	IN KUNSTHARZBINDUNG MIT FASERSTOFFVER-STAERKUNG	T 1000 DM	1 302 10 256	1 258 9 928	1 553 13 558	1 326 11 043	6 502 51 430	7 072 60 150
25 839	SCHLEIFPAPIERE U. SCHLEIFGEWEBE	1000 M2 1000 DM	3 871 37 731	4 114 37 135	4 944 43 222	3 453 33 892	21 558 188 837	20 996 189 631
27 112	EISEN U. STAHL ROEISEN FUER DIE STAHLERZEUGUNG	1000 T *	2 528	2 591	2 534	2 392	12 557	12 345
27 113	GIESSEREI-ROEISEN	1000 T *	77	82	84	73	355	400
27 133	STAHLROHBLOECKE U. -BRAMMEN AUS OXYGENSTAHL	1000 T *	2 730	2 780	2 783	2 581	13 681	13 415
27 157	ROEHREN- U. -MEHRKANTSTAHL (HALBZEUG FUER NAHTLOSE ROHRE)	1000 T *	13	14	17	12	78	62
27 158	WALZSTAHL (OHNE VORGEWALZTES STAHLHALBZEUG)	1000 T *	2 428	2 532	2 450	2 174	12 284	11 846
27 165	WEISSBLECH U. WEISSBAND	1000 T *	60	60	70	65	305	308
27 333, 335	PRAEZISIONSSTAHLROHRE	1000 T *	79	80	87	66	402	389
27 351	SONSTIGE STAHLROHRE NAHTLOS	1000 T *	147	162	148	126	795	729
27 355	GESCHWEISST	1000 T *	247	246	204	152	1 205	874
27 433	GESCHMIEDETE STAEBE	1000 T *	21	21	21	15	102	94
27 453	FREIFORMSCHMIEDESTUECKE, GESCHMIEDETE ODER GEWALZTE RINGE UEBER 125 KG ROHGEWICHT	1000 T *	24	24	26	21	120	122
28 114	NE-METALLE U. -METALLHALBZEUG HUETTENALUMINIUM NICHT LEGIERT	T *	61 500	63 013	62 781	65 237	307 852	315 852
28 116	LEGIERT	T *	40 248	40 728	42 990	44 175	180 567	212 429
28 117	REINST- U. REINALUMINIUM U (UMGESCHMOLZEN)	T *	3 905	3 632	3 457	3 407	19 217	17 562
28 118	UMSCHMELZ-ALUMINIUMLEGIERUNGEN	T *	34 688	35 031	41 582	34 549	176 984	185 605
28 131	ELEKTROLYTKUPFER (KATHODEN)	T *	26 793	28 315	28 681	29 574	130 476	143 266
28 132	RAFFINADEKUPFER	T *	7 553	7 698	7 567	6 143	32 854	33 382
28 151	ZINKLEGIERUNGEN	T *	8 416	7 750	9 012	6 884	41 056	39 978
28 153	WEICHLÖTE	T *	1 490	1 625	1 739	1 356	7 376	7 708
28 412	HALBZEUG AUS ALUMINIUM U. ALUMINIUM- LEGIERUNGEN PROFILE, LEGIERT BLECHE, PLATTEN, TAFELN U. BAENDER (MIT EINER STAERKE UEBER 0,200 MM)	T *	19 421	19 140	23 488	19 957	94 739	106 239
28 414	NICHT LEGIERT	T *	42 553	42 938	50 206	44 078	216 442	222 864
28 415	LEGIERT	T *	48 401	50 240	56 940	50 800	242 117	259 509
28 419	SONSTIGES HALBZEUG 4) (Z.B. SCHEIBEN, STANZTEILE, BOEDEN, SCHALEN)	T *	3 366	3 537	3 972	3 311	17 786	17 387

1) ANGABEN IN M3-MAUERWERK BEI 24 CM WANDDICKE UNTER BERUECKSICHTIGUNG DER FUGEN.- 2) BEI GROSSFORMATEN VON PFANNEN UMRECHNUNG IN STUECK-KLEINFORMAT (DIN 1115).- 3) DIE PLATTEN SIND AUF 6 MM PLATTENDICKE UMZURECHNEN.- 4) OHNE STAEBE (STANGEN), NICHTLEGIERTE PROFILE, DRAHT, ROHRE, HOHLSTANGEN, GESENKPRESS- U. SCHMIEDETEILE, LEITMATERIAL.

5 PRODUKTION AUSGEWAHLTER ERZEUGNISSE

EB.-NR.	ERZEUGNIS	EINHEIT	1985		1986		JAN. BIS	MAI
			APRIL	MAI	APRIL	MAI	1985	1986
HALBZEUG AUS KUPFER U. KUPFERLEGIERUNGEN (OHNE SOLCHES AUS LEGIERUNGEN MIT EINEM GEHALT UEBER 10 % NICKEL)								
28 431	STAEBE U. PROFILE, LEGIERT	T *	13 118	13 063	15 469	11 885	65 188	67 471
	BLECHE, PLATTEN, TAFELN U. BAENDER MIT EINER STAERKE UEBER 0,15 MM							
28 432	NICHT LEGIERT	T *	11 737	11 742	15 173	11 958	57 806	60 136
28 433	LEGIERT	T *	21 217	19 218	20 850	18 063	107 578	98 154
28 434	ROHRE U. HOHLSTANGEN NICHTLEGIERT	T *	7 525	7 938	8 836	7 002	38 972	40 043
28 435	LEGIERT	T *	8 044	7 677	9 137	6 992	39 482	39 060
28 437	LEITMATERIAL	T *	47 873	48 356	51 098	41 982	248 265	246 417
GIESSEREIERZEUGNISSE								
29 110	GUSSEISEN MIT LAMELLEN- U. KUGELGRAPHIT	1000 T *	280	274	312	245	1 384	1 382
29 140	STAHLGUSS	1000 T *	20	20	22	17	99	99
29 170	TEMPERGUSS	1000 T *	11	12	13	10	58	56
LEICHTMETALLFORMGUSS								
29 515	AUS ALUMINIUM U. ALUMINIUMLEGIERUNGEN	T *	32 086	28 717	38 875	21 604	154 623	162 495
29 517	AUS MAGNESIUM U. MAGNESIUMLEGIERUNGEN	T *	1 300	1 272	1 309	883	6 248	5 819
ERZEUGNISSE DER ZIEHEREIEN U. KALTWALZWERKE								
U. DER STAHLVERFORMUNG								
30 111	BLANKSTAHL	T *	68 241	65 769	75 752	65 544	336 471	340 846
30 115	BANDSTAHL, KALTGEWALZT (UNTER 600 MM BREITE)	T *	153 249	156 152	170 701	147 186	766 912	771 110
KALT GEZOGENER DRAHT (OHNE ISOLIERTE DRAEHTE FUER DIE ELEKTROTECHNIK)								
30 151	VON WALZDRAHT GEZOGEN	T *	127 779	122 988	153 974	128 419	585 912	655 034
30 154	VON ZUGEKAUFTEM DRAHT DUENNER GEZOGEN	T *	15 171	15 637	12 870	12 512	79 348	63 620
30 157	SCHWEISSDRAHT, WEDER UMHUELLT NOCH GEFUELLT	T *	6 450	6 411	7 303	5 423	31 093	31 386
30 159	KUNSTSTOFFUEBERZOGENER DRAHT	T	1 868	1 837	1 631	1 352	9 860	7 297
		1000 DM	3 038	2 950	2 651	2 213	15 914	12 047
30 171	DRAHTSEILE U. -LITZEN AUS EISEN U. STAHL	T	12 871	12 840	13 867	11 297	63 600	61 819
		1000 DM	53 416	53 708	57 195	46 936	264 368	255 807
30 173	BETONSTAHLMATTEN NACH DIN 488, GESCHWEISSTE ABSTANDHALTER U. GITTERTRAEGER FUER BETONBEWEHRUNG SOWIE GESCHWEISSTE DRAHTGITTER NACH SONST. NORMEN	T	99 756	98 771	105 943	95 087	392 095	408 305
		1000 DM	96 587	98 718	97 037	88 583	377 118	385 494
30 175	FEDERKERNE U. ANDERE POLSTERFEDERUNGEN	T	6 211	5 966	7 238	5 883	31 934	30 863
		1000 DM	33 922	33 053	42 518	34 198	177 632	178 709
30 211	GESENKSCHMIEDESTUECKE AUS STAHL	T	70 177	68 280	83 345	65 228	347 993	368 585
		1000 DM	287 024	281 826	337 502	268 154	1 422 190	1 497 488
30 216	STAHLFLANSCH, ROHRVERSCHLUSS- U. ROHRVERBINDUNGSSSTUECKE	T	10 485	11 516	11 321	9 386	52 086	52 394
		1000 DM	48 856	51 186	55 919	45 999	236 030	263 256
30 225	PRESS-, ZIEH- U. STANZTEILE AUS STAHL (OHNE KALTFLIESSPRESSTEILE)	T	35 994	36 590	41 651	35 348	181 269	187 033
		1000 DM	162 000	162 769	192 604	165 873	815 980	862 131
30 239	FEDERN 1)	T	22 607	21 943	25 701	20 797	115 035	115 312
		1000 DM	146 242	142 435	171 656	139 744	734 577	762 515
30 249	KETTEN 2)	T	7 214	6 265	6 741	5 494	32 785	32 216
		1000 DM	38 496	33 977	40 488	30 101	190 070	194 945
30 259	SCHRAUBEN, NORM- U. FASSONDREHTEILE AUS STAHL U. NE-METALLEN	T	56 769	57 380	65 030	54 868	290 806	294 857
		1000 DM	401 574	401 767	485 907	402 454	2 041 994	2 183 073
OBERFLAECHEVEREDELUNG								
30 299	METALLISCHE U. NICHTMETALLISCHE UEBERZUEGE	T	136 341	140 379	165 477	143 501	659 975	726 192
STAHLBAUERZEUGNISSE U. SCHIENENFAHRZEUGE								
31 111	SKELETT-, STUETZ- U. TRAEGERKONSTRUKTIONEN	T	29 103	31 671	44 744	38 020	137 760	180 661
		1000 DM	100 819	105 856	140 117	128 866	482 758	611 871
31 113	HALLEN	T	17 750	15 696	19 021	16 821	71 352	83 209
		1000 DM	50 142	48 615	57 300	53 246	212 395	257 372
31 115	MASTE U. TUERME: GERUESTKONSTRUKTIONEN; SIGNALBRUECKEN, BRUECKEN FUER ROHR- U. KABELLEITUNGEN	T	11 986	11 450	13 098	12 436	48 504	49 184
		1000 DM	43 707	43 141	48 351	47 398	175 453	181 504
31 160	ERZEUGNISSE AUS PROFILSTAHL U. STAHLSCHIENEN FUER DEN STRECKENAUSBAU, HYDRAULISCHE GRUBENSTEMPEL	T	39 938	34 441	32 074	28 755	167 280	165 304
		1000 DM	120 256	100 204	76 839	62 132	444 003	431 802
31 191	TORE, TUEREN U. FENSTER AUS GEWALZTEN ODER STRANGPRESSSTEN PROFILN (OHNE KELLERFENSTER)	T	14 969	14 350	13 482	15 160	74 623	64 788
		1000 DM	154 133	153 548	162 901	153 902	739 544	740 175

1) AUS STAHL U. NE-METALLEN (OHNE MATRATZEN- U. UHRFEDERN).- 2) AUS STAHL U. NE-METALLEN (OHNE STAHLGUSS- U. STAHLGELENKKETTEN).

## 5 PRODUKTION AUSGEWAHLTER ERZEUGNISSE

EB.-NR.	ERZEUGNIS	EINHEIT	1985		1986		JAN. 1985	BIS MAI 1986
			APRIL	MAI	APRIL	MAI	1985	1986
31 195	ABDECKUNGEN (LICHTGITTER) U. ROSTE	T 1000 DM	6 297 18 597	6 272 17 685	7 661 22 722	7 310 20 755	30 257 84 133	41 076 105 023
31 511	WASSERROHRKESSEL	T 1000 DM	2 455 34 249	2 893 42 074	4 542 73 711	3 215 60 983	14 179 206 190	16 034 252 327
31 539	DAMPFKESSELFUERUNGEN (OHNE EINZELNE BRENNER)	T 1000 DM	650 10 388	1 309 17 525	1 055 16 066	938 15 534	4 443 58 795	4 312 65 824
31 542	SPEISEWASSERVORWAERMER, LUFTVORWAERMER U. UEBERHITZER, ROEHREN U. WAERMEAUSTAUSCHER	T 1000 DM	1 500 14 614	1 576 13 120	1 463 16 395	2 406 26 772	8 143 78 692	7 220 79 724
31 559	ORTSFESTE BEHAELTER UEBER 100 M3 FASSUNGSVERMOEGEN FUER ANLAGEN DER CHEMISCHEN U. VERWANDTEN INDUSTRIE SOWIE FUER FLUESSIGE STOFFE	T 1000 DM	5 512 33 167	5 748 34 787	6 394 44 742	3 830 29 143	28 445 156 672	23 969 175 507
31 562	ROHRLEITUNGEN SOWIE DEREN ZUBEHOER AUS NAHTLOSEN STAHLROEHRN (OHNE DRUCKROHRLEITUNGEN FUER WASSERKRAFTWERKE)	T 1000 DM	4 006 25 942	3 363 20 295	3 791 21 668	4 449 32 669	16 917 108 675	16 747 112 192
31 579	HEIZKESSEL FUER WARMWASSERHEIZUNGSANLAGEN	ST 1000 DM	37 586 60 931	39 823 68 309	45 512 68 968	37 367 58 250	186 743 307 702	204 388 307 264
31 580	TRANSPORTBEHAELTER (CONTAINER) UEBER 3 M3 NUTZRAUM	T 1000 DM	4 603 23 365	5 600 25 559	3 637 16 454	3 780 15 973	24 018 110 632	19 115 97 020
31 719	LOKOMOTIVEN MIT KOLBENVERBRENNUNGSMOTOREN ODER MIT ELEKTRISCHEM ANTRIEB FUER VOLLBAHNEN (OHNE INDUSTRIEBAHNFAHRZEUGE)	T 1000 DM	• •	• •	• •	• •	• •	• •
31 731	REISEZUGWAGEN	T 1000 DM	• •	• •	385 5 422	466 7 280	• •	2 946 53 866
31 733	STANDARDGUTERWAGEN	T 1000 DM	6 376 27 313	5 282 22 383	4 254 24 139	3 281 19 373	32 664 134 539	16 142 89 612
31 734	SPEZIALGUTERWAGEN	T 1000 DM	3 427 16 793	7 929 35 367	4 345 26 885	4 040 34 076	20 420 99 754	16 773 105 761
MASCHINENBAUERZEUGNISSE								
-----								
METALLBEARBEITUNGSMASCHINEN DER SPANABHEBENDEN FORMUNG								
32 114	RAEUMMASCHINEN	T 1000 DM	38 1 926	65 3 228	54 2 056	28 1 060	206 9 667	321 14 173
32 115	SPITZENDREHMASCHINEN	T 1000 DM	1 196 39 947	945 31 835	1 282 42 571	1 046 35 340	4 669 158 445	5 479 176 918
32 117	REVOLVERDREHMASCHINEN UND DREHAUTOMATEN	T 1000 DM	1 004 57 792	1 246 71 633	1 483 94 648	1 191 68 624	4 781 272 987	5 538 336 755
32 118	TISCH-, SAEULEN- U. STAENDERBOHRMASCHINEN	T 1000 DM	268 7 034	306 8 138	365 11 843	261 7 151	1 283 32 420	1 409 40 501
32 121	KALT- U. WARMKREISSAEGEMASCHINEN	T 1000 DM	350 7 136	320 7 300	388 7 038	476 8 667	1 842 35 534	1 876 37 758
32 122	SCHLEIF-, LAEPP- U. POLIERMASCHINEN (OHNE SOLCHE FUER VERZAHNUNGEN)	T 1000 DM	2 011 85 054	2 327 93 698	2 351 114 282	2 475 108 545	9 486 404 014	10 938 503 014
32 123	FRAESMASCHINEN FUER VERZAHNUNGEN, KEILWELLEN, ZAHNSTANGEN U. SCHNECKEN (TEIL- U. WAEELVERFAHREN)	T 1000 DM	157 5 984	172 8 262	233 15 871	196 11 850	676 33 609	786 52 626
32 124	SCHLEIF-, LAEPP-, POLIER- U. SCHABMASCHINEN FUER VERZAHNUNGEN U. KEILWELLEN	T 1000 DM	155 6 986	101 5 351	146 7 712	72 5 377	468 23 510	735 41 188
32 125	BEARBEITUNGSMASCHINEN DURCH ULTRASCHALL-, FUNKENEROSION, ELEKTRONENSTRAHL U. LASER	T 1000 DM	126 9 022	184 13 042	277 17 288	254 16 308	777 55 518	1 329 84 042
METALLBEARBEITUNGSMASCHINEN DER SPANLOSEN FORMUNG								
32 128	BIEGE- U. RICHTMASCHINEN FUER ROHRE, WELLEN, STANGEN U. FORMEISEN	T 1000 DM	213 8 788	170 9 407	207 11 394	237 12 899	874 46 291	885 52 409
32 129	EXZENTER- U. KURBELPRESSEN	T 1000 DM	891 15 046	438 11 194	705 18 106	1 243 22 698	2 785 56 036	4 937 99 624
32 133	HYDRAULISCHE EINSTAENDERPRESSEN	T 1000 DM	64 1 848	119 4 166	39 1 805	42 1 267	634 15 114	489 10 298
32 135	HYDRAULISCHE ABKANTPRESSEN	T 1000 DM	271 4 164	257 3 811	198 2 415	234 3 387	1 314 18 105	1 189 15 632
32 136	SCHEREN U. LOCHSTANZMASCHINEN MIT KRAFTANTRIEB	T 1000 DM	1 911 44 007	1 659 43 157	2 061 60 008	1 222 41 172	8 131 210 285	8 286 230 840

5 PRODUKTION AUSGEWAHLTER ERZEUGNISSE

EB.-NR.	ERZEUGNIS	EINHEIT	1985		1986		JAN.	BIS	MAI
			APRIL	MAI	APRIL	MAI	1985	1986	
32 137	BLECHRICHT-, BLECHRUNDBIEGE- U. BLECH- ABKANTMASCHINEN	T 1000 DM	1 063 20 603	401 9 523	516 11 256	629 16 176	2 786 62 792	2 816 66 449	
32 138	DRUECK- UND PLANIERBAENKE, GEWINDEDRUECK- MASCHINEN	T 1000 DM	• •	• •	• •	• •	• •	• •	
32 139	DRAHTZIEHMASCHINEN	T 1000 DM	193 5 609	129 3 430	274 7 884	198 6 751	951 28 401	1 340 37 893	
32 142	DRAHTSEIL- U. KABELMASCHINEN	T 1000 DM	125 4 334	151 4 792	151 4 713	152 4 737	587 19 874	810 23 857	
32 144	HUETTEN- U. WALZWERKSEINRICHTUNGEN (OHNE EINZELN ABGESETZTE GEGOSSENE WALZEN)	T 1000 DM	8 161 127 086	6 957 102 231	9 287 156 289	7 762 107 031	32 713 494 372	42 836 645 047	
32 145	GIESSEREIMASCHINEN FORMMASCHINEN U. -ANLAGEN, AUCH AUTOMATISCH	T 1000 DM	348 6 832	734 11 568	885 10 089	358 7 890	2 060 33 741	3 071 48 734	
32 146	AUFBEREITUNGSMASCHINEN U. -ANLAGEN FUER GIESSEREISANDE	T 1000 DM	394 4 057	425 3 774	596 4 560	396 2 914	1 847 20 920	2 718 19 952	
32 147	GUSSPUTZMASCHINEN U. -EINRICHTUNGEN	T 1000 DM	103 1 826	141 2 127	140 2 785	235 4 199	598 10 637	970 18 027	
32 148	HOLZBE- U. -VERARBEITUNGSMASCHINEN GATTER	T 1000 DM	98 1 646	126 1 540	179 3 014	101 1 991	505 7 809	547 9 676	
32 149	KREISSAEGEMASCHINEN FUER LAENGSSCHNITT	T 1000 DM	77 1 623	108 2 380	76 1 542	102 3 022	500 10 981	622 13 172	
32 151	TISCHLERKREISSAEGEMASCHINEN (FUER LAENGSS- U. QUERSCHNITT)	T 1000 DM	118 1 989	101 1 760	87 1 580	102 1 864	493 8 805	470 8 875	
32 152	FORMATKREISSAEGEMASCHINEN (FUER LAENGSS- U. QUERSCHNITT)	T 1000 DM	481 7 110	444 7 281	557 8 708	495 8 027	2 406 37 274	2 532 40 009	
32 153	HOBEL- U. FRAESMASCHINEN FUER ZWEI- U. MEHRSEITIGE BEARBEITUNG	T 1000 DM	409 10 985	442 11 641	583 15 462	389 10 172	2 148 55 761	2 383 62 730	
32 154	DUEBELLOCH- U. SONSTIGE BOHRMASCHINEN	T 1000 DM	88 5 114	149 6 524	125 5 221	168 6 847	574 26 290	599 27 686	
32 155	PLATTENSCHLEIFMASCHINEN	T 1000 DM	252 6 055	174 3 613	290 6 967	223 4 847	1 028 22 814	1 060 24 014	
32 156	ZERKLEINERUNGSMASCHINEN, SPALT- U. HACK- MASCHINEN, MUEHLEN, ZERSPANER, SCHNEIDE- MASCHINEN FUER HOLZWOLLE	T 1000 DM	345 5 333	305 5 216	326 5 323	295 4 935	1 503 24 159	1 701 26 798	
32 157	MASCHINEN ZUM AUFTRAGEN HAFTENDER SCHICHTEN WIE LEIME, KLEBER, LACKE, SPACHTEL	T 1000 DM	175 8 048	342 10 136	202 8 387	132 6 224	968 34 573	795 33 725	
32 158	FASERHOLZ-, SPANHOLZ-, SPERRHOLZ-, SCHICHTHOLZ- U. DECKSCHICHTPRESSEN FUER EBENE FLAECHE U. FORMTEILE	T 1000 DM	2 990 21 760	1 631 10 758	2 536 22 235	1 711 13 622	10 821 76 834	8 766 80 644	
32 159	MASCHINENKOMBINATIONEN (KOMBINIERTE TISCH- LEREIMASCHINEN, MEHRSTUFIGE MASCHINEN)	T 1000 DM	819 16 080	616 15 931	1 138 23 338	705 19 998	3 606 73 890	4 265 90 898	
32 161	EINZWECKMASCHINEN FUER SONDERFERTIGUNGEN	T 1000 DM	226 6 506	183 6 651	142 7 023	135 6 937	865 29 693	729 34 780	
32 162	HANDGEFUEHRTE MASCHINEN (OHNE ELEKTROWERK- ZEUGE BIS 2 KW)	T 1000 DM	709 40 981	791 45 833	847 42 203	642 35 322	3 492 219 375	3 711 207 484	
32 163	MASCHINEN U. PRAEZISIONSWERKZEUGE FUER DIE METALLBEARBEITUNG BOHRER (OHNE GEWINDEBOHRER)	T 1000 DM	455 29 240	391 28 546	529 36 608	424 31 086	2 075 146 405	2 462 166 820	
32 164	GEWINDEBOHRER ALLER ART 1)	T 1000 DM	158 16 172	154 15 733	192 19 963	161 16 029	762 78 413	847 86 489	
32 165	FRAESER U. FRAESKOEPE 1)	T 1000 DM	193 14 642	197 14 720	244 19 039	223 16 265	983 73 277	1 094 83 169	
32 166	VERZAHNWERKZEUGE 1)	T 1000 DM	98 6 324	103 5 934	116 9 276	94 6 234	500 28 724	505 33 541	
32 167	RAEUMWERKZEUGE U. RAEUMVORRICHTUNG 1)	T 1000 DM	87 5 064	83 4 173	106 4 799	65 3 435	414 21 958	462 22 832	
32 168	REIB- U. SENKWERKZEUGE 1)	T 1000 DM	126 6 919	84 6 295	179 8 078	144 6 836	539 31 634	812 36 074	
32 169	BOHRFUTTER 1)	T 1000 DM	322 9 442	311 8 795	371 11 212	326 9 280	1 629 45 141	1 734 51 161	
32 171	DREHFUTTER (AUCH PLANSCHNITTEN) 1)	T 1000 DM	985 8 807	1 127 9 765	1 501 12 096	1 161 9 123	5 072 44 940	6 377 51 324	
32 172	DORNE 1)	T 1000 DM	195 5 109	224 6 042	546 9 630	419 6 740	1 014 27 735	1 997 38 918	
32 173	SPEZIALVORRICHTUNGEN, SCHNITT-, STANZ-, FORM-, GIESSWERKZEUGE 1)	T 1000 DM	7 221 177 790	6 507 173 958	9 266 228 835	9 386 198 318	35 661 674 892	42 274 1 008 991	
32 174	BOHRER, FRAESER U. FRAESKOEPE GANZ ODER MIT EINEM ARBEITENDEN TEIL AUS HARTMETALL BZW. MIT HARTMETALL BESTUECKT	T 1000 DM	187 20 708	198 20 914	245 24 561	217 19 317	906 100 718	1 083 111 473	
32 231	VERBRENNUNGSMOTOREN MIT SELBSTZUENDUNG (DIESELMOTOREN) ORTSFESTE DIESELMOTOREN, SCHIFFSDIESEL- HILFSMOTOREN	T 1000 DM	4 965 140 843	4 399 131 457	4 970 161 695	5 224 146 767	22 281 671 518	23 780 719 726	

1) OHNE WERKZEUGE GANZ ODER MIT EINEM ARBEITENDEN TEIL AUS HARTMETALL BZW. MIT HARTMETALL BESTUECKT.

## 5 PRODUKTION AUSGEWAHLTER ERZEUGNISSE

EB.-NR.	ERZEUGNIS	EINHEIT	1985		1986		JAN. BIS MAI	
			APRIL	MAI	APRIL	MAI	1985	1986
32 232	SCHIFFSDIESELHAUPTMOTOREN UEBER 1000 KW	T 1000 DM	302 15 326	576 19 177	699 33 655	335 17 309	2 393 118 538	2 714 159 678
32 239	DIESELMOTOREN FUER DEN ANTRIEB VON SCHIENENFAHRZEUGEN U. ACKERSCHLEPPERN	T 1000 DM	1 582 26 127	1 410 21 956	1 551 22 488	1 500 21 163	7 685 123 217	7 797 110 902
32 279	DAMPFTURBINEN	T 1000 DM	1 571 49 434	3 177 186 852	977 37 864	13 073 237 689	12 441 498 030	24 160 653 612
32 321	HUBKOLBENKOMPRESSOREN BIS 15 BAR UEBERDRUCK U. VOLUMENSTROM BIS 60 M3/H	T 1000 DM	681 7 774	644 7 631	773 8 274	603 7 512	3 288 38 066	3 229 36 359
32 322	HUBKOLBENKOMPRESSOREN UEBER 15 BAR UEBER- DRUCK U. VOLUMENSTROM UEBER 120 M3/H	T 1000 DM	150 5 314	108 3 587	256 8 124	129 4 807	885 28 671	1 020 33 612
32 323	TURBOKOMPRESSOREN FUER DRUECKE UEBER 100 MBAR	T 1000 DM	755 28 851	1 235 40 156	1 557 52 909	1 433 49 846	4 433 159 196	5 324 192 738
32 324	DREHKOLBENKOMPRESSOREN, MEHRWELLIG	T 1000 DM	1 362 24 850	1 345 23 070	2 061 35 459	1 276 22 937	6 566 114 620	7 913 140 938
32 325	STRASSENFAHRBARE KOMPRESSOREN ALS ANHAENGER	T 1000 DM	388 8 001	380 7 744	474 10 150	389 8 320	1 705 34 519	1 911 40 226
32 326	VAKUUMPUMPEN, MECHANISCH	T 1000 DM	653 22 891	588 20 640	733 27 028	662 23 664	2 970 103 305	3 265 118 248
32 327	VENTILATOREN, EIN- U. MEHRSTUFIG (OHNE GRUBENVENTILATOREN U. ELEKTRISCHE TISCH-, WAND- U. DECKENVENTILATOREN BIS 200 W)	T 1000 DM	2 702 42 193	2 942 48 505	3 495 49 370	3 042 45 128	13 448 209 316	16 108 231 340
32 328	LUFTHEIZGERAETE MIT WAERMEAUSTAUSCHER FUER DAMPF, WASSER ODER THERMOEL	T 1000 DM	327 5 042	425 6 607	510 8 831	391 6 369	2 048 31 394	2 425 38 320
32 329	LUEFTUNGS- U. KLIMAGERAETE (EINSCHL. ZU- U. ABLUFGERAETE, ABER OHNE ORTSBEWEGLICHE ELEKTRISCHE RAUMKONDITIONIERGERAETE)	T 1000 DM	3 220 36 353	2 505 33 012	2 972 37 175	2 857 33 297	13 148 160 814	12 682 159 024
32 331	ENTSTAUBUNGSGERAETE (OHNE LUFTFILTER U. NASS- ENTSTAUBUNGSGERAETE FUER DIE GASERZEUGUNG)	T 1000 DM	528 11 138	500 10 204	677 13 143	682 11 093	3 057 57 387	3 079 57 006
32 332	LUFTTECHNISCHE ANLAGEN (OHNE PNEUMATISCHE FOERDERANLAGEN)	T 1000 DM	9 178 88 423	13 986 113 306	11 395 111 345	10 481 102 686	49 628 505 595	51 226 510 161
32 333	KAELETSAETZE U. -ANLAGEN UEBER 0,4 KW, WAERMEPUMPEN 1)	T 1000 DM	3 697 143 330	819 26 537	4 804 183 284	1 512 50 605	7 959 279 955	9 698 355 769
32 334	VERDRAENGERPUMPEN OSZILLIERENDER BAUART	T 1000 DM	1 767 67 405	1 737 65 957	2 269 88 533	2 062 77 745	8 852 325 736	9 881 374 388
32 335	ZAHNRADPUMPEN FUER DRUECKE UEBER 20 BAR	T 1000 DM	347 12 975	309 12 333	409 16 706	322 12 423	1 618 62 402	1 836 70 849
32 336	FLUEGELZELLENPUMPEN	T 1000 DM	694 11 715	843 14 077	687 12 185	705 12 272	3 780 63 795	3 628 62 851
32 337	KREISELPUMPEN	T 1000 DM	4 715 79 680	4 417 78 677	6 480 105 181	4 753 80 587	23 653 396 827	28 667 448 537
32 338	TAUCHMOTORPUMPEN EINSTUFIG	T 1000 DM	357 10 620	385 11 493	439 14 960	360 13 467	1 795 51 409	1 986 66 369
32 339	MEHRSTUFIG	T 1000 DM	463 24 507	386 22 532	354 13 146	276 12 713	1 640 83 649	1 428 56 023
	MASCHINEN FUER DIE VERARBEITUNG VON GUMMI U. KUNSTSTOFF							
32 341	EXTRUDER (AUCH TYPISCHE FOLGEMASCHINEN)	T 1000 DM	1 855 68 505	1 735 65 552	2 100 89 765	1 861 72 862	8 084 290 854	8 921 340 553
32 342	BLASFORMMASCHINEN	T 1000 DM	1 190 42 074	1 102 35 620	1 533 42 883	1 130 38 838	4 472 150 507	4 845 157 596
32 343	SPRITZGIESSMASCHINEN (OHNE SPRITZGIESS- WERKZEUGE)	T 1000 DM	3 454 86 783	3 667 94 978	4 231 112 071	4 166 97 366	15 922 416 203	17 503 455 241
32 344	MECHANISCHE U. HYDRAULISCHE PRESSEN (OHNE PRESSWERKZEUGE U. REIFENVULKANISIER- PRESSEN)	T 1000 DM	960 16 060	729 16 709	417 10 257	438 11 512	4 029 75 388	2 124 52 873
32 345	WARMFORMMASCHINEN (TIEFZIEH- U. STRECK- ZIEHFORMMASCHINEN)	T 1000 DM	285 17 958	305 13 008	249 13 434	464 13 729	1 501 75 291	1 474 68 058
32 346	MASCHINEN ZUR HERSTELLUNG V. SCHAUMSTOFFEN (OHNE SPRITZGIESSMASCHINEN U. EXTRUDER)	T 1000 DM	465 18 386	588 20 725	429 17 946	378 15 500	2 416 83 938	2 160 81 244
	BAUMASCHINEN							
32 347	BETONMISCHER FUER BAUSTELLEN U. BETONWERKE: TRANSPORTMISCHERAUFBAUTEN OHNE FAHRGESTELL	T 1000 DM	1 905 12 306	1 874 11 563	2 635 16 877	2 105 12 702	9 947 64 255	10 309 64 582
32 348	BETONMISCHANLAGEN	T 1000 DM	1 243 10 055	1 044 8 803	944 8 347	525 4 455	5 311 41 645	3 616 31 694
32 349	BETONPUMPEN, BETONSPRITZ- U. -EINPRESS- GERAETE	T 1000 DM	1 179 19 389	1 223 20 348	1 017 17 694	785 12 704	4 685 79 129	3 975 66 543
32 351	BETONVERDICHTER	T 1000 DM	78 2 372	80 2 593	121 3 541	108 2 902	369 11 194	466 12 816
32 352	TURMDREHKRAENE FUER BAUSTELLEN	T 1000 DM	1 891 13 648	1 867 11 776	2 726 19 283	2 143 15 684	7 896 52 925	11 044 79 335
32 353	RAMMEN U. PFAHLZIEHER	T 1000 DM	190 3 773	190 4 268	121 3 056	169 4 538	768 16 925	1 641 43 205
32 354	SONSTIGE BAUMASCHINEN (OHNE BAUAUFZUEGE U. -WINDEN)	T 1000 DM	1 293 22 817	1 088 23 352	1 472 28 641	1 299 26 735	5 715 106 151	6 114 117 087

1) OHNE SOLCHE MIT ELEKTROMOTORISCH ANGETRIEBENEN KAELEMITTELVERDICHTERN U. EINER ANSCHLUSSLEISTUNG BIS 15 KW (NENNAUFNAHME DES VERDICHTERS).



5 PRODUKTION AUSGEWAHLTER ERZEUGNISSE

EB.-NR.	ERZEUGNIS	EINHEIT	1985		1986		JAN. BIS	MAI
			APRIL	MAI	APRIL	MAI	1985	1986
32 355	HYDRAULIKBAGGER MIT AUSSCHLIESSLICH HYDRAULISCH BATAETIGTEN ARBEITSWERKZEUGEN	T	9 370	10 929	12 870	10 988	45 012	51 359
32 356	MASCHINEN FUER DEN BITUMINOESEN U. BETONSTRASSENBAU	1000 DM	89 609	102 409	118 093	102 986	425 199	481 613
		T	1 376	1 150	1 832	1 791	5 321	6 930
32 357	BODENVERDICHTER	1000 DM	19 396	17 919	25 107	25 068	71 083	96 571
		T	318	357	451	380	1 515	1 802
32 358	STRASSENWALZEN	1000 DM	9 975	10 546	15 318	12 321	44 895	56 324
		T	2 669	2 582	3 941	3 558	13 265	17 762
32 359	RADLADER IN GRUNDAUSRUESTUNG	1000 DM	34 885	37 115	58 479	51 852	174 585	258 660
		T	4 273	3 784	5 469	4 728	19 771	24 247
32 361	ANBAUGERAETE FUER RAD- U. RAUPENLADER, PLANIERMASCHINEN U. RAUPENSCHLEPPER FUER DEN ERDBAU	1000 DM	46 714	42 107	62 651	54 591	223 403	278 993
		T	946	962	1 121	1 024	4 427	4 732
		1000 DM	11 184	11 059	13 793	11 924	51 829	55 886
32 362	BAUSTOFF-, KERAMIK- U. GLASMASCHINEN MASCHINEN U. EINRICHTUNGEN FUER DIE ZEMENT-, KALK-, GIPS-, TRASS- U. KREIDE-HERSTELLUNG	T	961	1 038	644	871	4 745	6 337
		1000 DM	8 513	9 173	5 338	7 505	39 945	76 267
32 363	MASCHINEN U. EINRICHTUNGEN FUER DIE SCHOTTER-, SAND- U. KIESGEWINNUNG SOWIE FUER DIE TRUEMMERVERWERTUNG	T	1 125	1 037	1 189	704	5 642	4 454
		1000 DM	9 211	8 517	9 207	6 741	43 600	36 851
32 364	ZERKLEINERUNGS- U. SIEBMASCHINEN FUER ANDERE BEREICHE DES BAUSTOFF-, KERAMIK- U. GLASGEWERBES	T	724	499	853	427	2 563	3 447
		1000 DM	7 868	6 575	9 078	4 350	31 331	36 885
32 365	MASCHINEN U. EINRICHTUNGEN ZUR HERSTELLUNG ZEMENT-, KALK-, GIPS- U. ASPHALT- GEBUNDENER BAUELEMENTE	T	2 502	1 862	2 689	2 465	9 637	13 801
		1000 DM	23 017	15 806	24 981	21 136	83 919	121 024
32 366	MASCHINEN FUER DIE HERSTELLUNG VON ZIEGELN, FEUERFESTEN, GROB- U. FEINKERAMISCHEN ERZEUGNISSEN	T	2 868	2 451	2 834	2 557	12 085	13 275
		1000 DM	34 045	32 674	36 132	27 616	156 959	152 632
32 367	MASCHINEN FUER DIE HERSTELLUNG U. WARMBEARBEITUNG VON FLACH- ODER HOHLGLAS	T	214	272	149	205	1 027	1 368
		1000 DM	4 929	9 062	3 921	6 826	25 709	35 740
32 368	MASCHINEN FUER DIE KALTBEARBEITUNG VON GLAS ODER GLASWAREN	T	208	153	190	186	732	816
		1000 DM	9 090	8 410	6 389	7 648	34 813	34 258
32 371	KOMBINIERTE LACKIER- U. TROCKNUNGSANLAGEN (GESAMTANLAGEN ZUM VORBEHADELN, LACKIEREN U. TROCKNEN)	T	1 349	1 072	1 803	1 018	5 269	6 002
		1000 DM	11 688	12 002	17 717	12 464	56 107	66 253
32 411	LANDMASCHINEN PFLUEGE FUER SCHLEPPER- U. GESpanNZUG	T	956	805	1 143	819	4 550	4 663
		1000 DM	8 755	7 559	11 223	7 796	41 339	44 625
32 412	MASCHINEN U. GERAETE ZUM DUENGEN (OHNE FLUESSIGMISTTANKWAGEN)	T	1 976	1 388	1 983	1 321	10 137	9 334
		1000 DM	15 503	10 790	15 091	10 429	78 372	66 958
32 413	MASCHINEN U. GERAETE FUER DEN PFLANZEN-SCHUTZ (OHNE TRAGBARE SPRITZEN)	T	605	596	614	353	3 109	2 762
		1000 DM	11 576	12 205	12 569	8 550	64 944	56 273
32 415	ERNTEMASCHINEN FUER HACK- U. SONSTIGE FELDFRUECHTE	T	915	1 098	718	650	3 186	3 518
		1000 DM	8 290	12 245	6 918	6 997	33 676	38 662
32 416	RASENMAEHER MIT ELEKTROMOT. SOWIE MIT VERBRENNUNGSMOTORISCHEM ANTRIEB	T	2 853	2 709	3 015	2 377	12 537	12 521
		1000 DM	35 880	34 814	43 102	33 142	157 913	168 512
32 417	LANDWIRTSCHAFTLICHE LADEWAGEN	T	6 418	7 092	3 872	2 481	25 490	16 434
		1000 DM	41 238	48 865	24 632	16 241	169 808	108 892
32 420	ACKERSCHLEPPER (RAD- U. RAUPENSCHLEPPER; OHNE EINACHSSCHLEPPER)	T	28 595	25 269	29 865	20 655	125 135	122 034
		1000 DM	361 343	324 599	344 941	226 359	1 569 330	1 431 350
32 421	NAHRUNGSMITTELMASCHINEN KONSERVIERUNGS- U. VERWANDTE MASCHINEN	T	1 275	1 120	1 082	1 173	4 739	4 681
		1000 DM	22 318	18 264	22 024	26 533	92 573	99 125
32 422	MUELLEREIMASCHINEN U. -ANLAGEN (OHNE SOLCHE FUER DIE OELMUELLEREI)	T	1 126	1 564	1 526	1 480	5 879	6 367
		1000 DM	16 689	19 606	18 800	18 524	76 527	83 811
32 423	BAECKEREI- U. KONDITOREIMASCHINEN TEIGKNET- U. -MISCHMASCHINEN	T	160	130	169	191	739	778
		1000 DM	4 169	3 644	4 793	5 539	19 466	21 852
32 424	TEIGTEILMASCHINEN, TEIGTEIL- U. -WIRKMASCHINEN, KOMBINIERT	T	146	127	158	169	699	762
		1000 DM	4 583	4 100	5 005	5 234	21 074	22 905
32 425	TEIGWARENMASCHINEN U. HILFSMASCHINEN	T	130	122	127	157	594	648
		1000 DM	8 485	7 248	7 897	9 641	36 866	39 175
32 426	DAUERBACKWARENHERSTELLUNGSMASCHINEN U. -OEFEN	T	188	424	327	339	1 177	1 544
		1000 DM	4 114	8 391	6 420	6 146	21 108	27 885
32 428	SCHLACHTHAUSANLAGEN U. -EINRICHTUNGEN (AUCH FLEISCHEREIKOCHANLAGEN)	T	896	1 109	797	716	4 748	4 067
		1000 DM	12 064	13 737	10 010	9 440	59 078	50 678
32 429	WURSTKUECHENMASCHINEN	T	471	560	587	413	2 531	2 253
		1000 DM	16 975	19 757	19 455	15 903	88 743	82 288

5 PRODUKTION AUSGEWAHLTER ERZEUGNISSE

EB.-NR.	ERZEUGNIS	EINHEIT	1985		1986		JAN. BIS	MAI
			APRIL	MAI	APRIL	MAI	1985	1986
32 431	KAKAO- U. SCHOKOLADENHERSTELLUNGSMASCHINEN	T 1000 DM	367 6 918	252 3 507	234 4 276	399 7 466	1 615 22 202	1 582 26 670
32 432	MASCHINEN U. APPARATE FUER DIE HERSTELLUNG SONSTIGER SUESSWAREN	T 1000 DM	455 17 328	361 12 129	535 13 072	617 17 617	2 005 66 754	2 119 66 125
32 433	MASCHINEN U. APPARATE FUER DIE ZUCKER-INDUSTRIE	T 1000 DM	1 035 8 365	1 230 10 454	507 7 645	911 10 908	5 044 42 004	2 893 33 982
32 434	MASCHINEN U. APPARATE FUER DIE OELMUELLEREI U. SPEISEFETTERHERSTELLUNG	T 1000 DM	118 6 748	44 3 118	66 4 674	128 6 236	629 42 516	344 23 353
32 436	MASCHINEN U. EINRICHTUNGEN FUER GROSS-KUECHEN U. GASTWIRTSCHAFTEN AUFSCNITT- U. KAESESCHNEIDEMASCHINEN MIT EINEM GEWICHT AB 20 KG	T 1000 DM	56 5 009	54 4 916	59 5 198	45 3 937	264 23 759	261 23 306
32 437	GROSSKAFFEEEMASCHINEN MIT EINEM NUTZINHALT UEBER 2 L	T 1000 DM	55 6 953	56 6 953	53 8 074	41 5 995	270 31 649	263 35 571
32 438	ELEKTRISCHE GESCHIRRSPUELMASCHINEN FUER GEWERBLICHE ZWECKE	T 1000 DM	382 20 852	405 21 029	375 21 097	324 17 322	2 024 104 296	1 875 99 734
32 439	GROSSKUECHENMASCHINEN	T 1000 DM	84 3 893	85 4 462	105 4 838	70 4 143	418 20 982	392 20 929
32 453	FARBENHERSTELLUNGSMASCHINEN	T 1000 DM	36 1 186	91 2 491	98 2 484	182 3 387	305 7 873	447 9 509
32 454	KOMPRIMIERMASCHINEN (AUCH FUER TABLETTEN-KOMPRIMIERUNG)	T 1000 DM	565 8 124	359 5 598	306 5 195	337 5 228	1 665 24 146	1 246 22 827
32 455	UNIVERSAL-MISCH- U. -KNETMASCHINEN	T 1000 DM	159 9 331	78 3 730	102 5 335	110 6 976	466 26 646	452 26 706
32 456	VERPACKUNGSMASCHINEN (OHNE SOLCHE FUER GETRAENKE) SONDERMASCHINEN FUER DIE HERSTELLUNG VON BLECHPACKUNGEN	T 1000 DM	196 8 884	153 5 110	88 5 115	151 5 319	810 32 746	718 30 182
32 457	ABFUELLMASCHINEN FUER FESTE STOFFE	T 1000 DM	271 12 120	259 9 266	246 10 795	249 9 754	1 196 45 142	1 312 49 978
32 458	ABFUELLMASCHINEN FUER FLUESSIGE U. PASTEN-FOERMIGE STOFFE	T 1000 DM	62 3 699	63 4 307	99 4 780	69 3 476	280 17 528	347 19 109
32 459	MASCHINEN ZUM VERSCHLIessen SONSTIGER PACKUNGEN	T 1000 DM	389 11 628	451 14 858	458 14 934	382 11 674	1 933 58 265	1 958 60 434
32 461	EINSCHLAGMASCHINEN (OHNE SOLCHE FUER SAMMELPACKUNGEN)	T 1000 DM	408 25 998	271 25 383	306 18 401	295 20 035	1 373 104 390	1 411 84 901
32 462	FUELL- U. VERSCHLIESSMASCHINEN	T 1000 DM	389 26 525	312 21 775	332 19 719	352 19 451	1 593 110 779	1 529 91 455
32 463	FORM-, FUELL- U. VERSCHLIESSMASCHINEN FUER SCHLAUCH- U. SIEGELRANDBEUTEL	T 1000 DM	193 10 011	181 9 685	252 18 699	195 13 937	963 51 038	905 56 810
32 464	FUER SONSTIGE PACKUNGEN (OHNE SCHLAUCH- U. SIEGELRANDBEUTEL)	T 1000 DM	624 31 071	622 26 456	593 35 378	353 27 175	2 870 133 899	2 521 149 090
32 465	SAMMELPACKMASCHINEN	T 1000 DM	673 21 941	568 14 469	780 24 918	652 17 188	2 928 92 423	3 374 101 476
32 466	ETIKETTIER-, BANDEROLIER- U. BANDUMKLEBE-MASCHINEN	T 1000 DM	224 18 303	175 13 987	255 20 653	215 17 659	1 181 90 779	1 002 81 585
32 511	EINZELAPPARATE U. -MASCHINEN FUER DIE CHEMISCHE U. VERWANDTE INDUSTRIE EINZELAPPARATE U. -MASCHINEN FUER STICKSTOFF- U. KUNSTDUENGERHERSTELLUNG (AUCH DUENGERMUEHLEN)	T 1000 DM	229 2 693	137 1 498	151 1 843	140 1 672	833 10 753	718 8 589
32 512	HOCHDRUCKREINIGER (AUCH MIT DAMPFSTUFE)	T 1000 DM	1 241 30 783	1 339 31 939	1 506 31 870	1 238 26 481	5 693 134 209	6 457 134 039
32 513	EINZELAPPARATE U. MASCHINEN ZUR HERSTELLUNG VON TECHNISCHEM FETTEN U. OELN, ZUR EXTRAKTION U. HAERTUNG	T 1000 DM	150 3 596	105 1 999	42 669	66 1 985	497 10 590	367 7 147
32 514	EINZEL-AUTOKLAVEN F. ALLGEM. CHEM. ZWECKE	T 1000 DM	19 621	153 1 727	348 3 402	161 2 239	415 7 275	624 8 482
32 515	FILTER U. FILTERPRESSEN FUER ALLGEMEINE CHEMISCHE ZWECKE (OHNE LUFTFILTER U. ENTSTAUBUNGSAPPARATE)	T 1000 DM	955 20 124	1 246 24 440	666 22 987	862 21 421	5 173 113 163	3 348 97 408
32 516	ZENTRIFUGEN FUER ALLGEMEINE CHEMISCHE ZWECKE	T 1000 DM	172 7 452	141 6 670	166 9 474	119 6 383	585 27 615	686 35 628
32 517	RUEHRWERKE, KNET- U. MISCHMASCHINEN FUER ALLGEMEINE CHEMISCHE ZWECKE	T 1000 DM	537 11 110	416 7 775	476 10 966	346 8 447	2 016 42 038	1 843 46 414

## 5 PRODUKTION AUSGEWAHLTER ERZEUGNISSE

EB.-NR.	ERZEUGNIS	EINHEIT	1985		1986		JAN. BIS	MAI
			APRIL	MAI	APRIL	MAI	1985	1986
32 518	EINZEL-WAERMEAUSTAUSCHER (SOWEIT NICHT ZU DAMPFKESSELN GEGHOREND), EINZELAPPARATE ZU KUEHLERN U. KAMINKUEHLERN	T 1000 DM	745 13 681	1 211 17 971	975 17 804	1 019 18 339	4 542 72 631	4 230 75 583
32 519	EINZELAPPARATE U. -MASCHINEN FUER DIE MECHANISCHE WASSERBEHANDLUNG (OHNE FLUESSIGKEITSPUMPEN) FUER TRINK-, BRAUCH- U. KESSELSPEISE-WASSER	T 1000 DM	159 3 893	166 3 999	216 5 561	225 5 492	872 18 614	1 017 23 356
32 521	FUER ABWASSER	T 1000 DM	461 7 508	1 348 21 598	564 9 558	990 9 660	3 457 55 809	3 455 49 812
32 522	ANLAGEN FUER DIE ANORGANISCHE U. ORGANISCHE CHEMIE, FUER DIE GAERUNGS- U. STAERKE-INDUSTRIE	T 1000 DM	353 8 236	1 260 13 910	808 16 458	828 11 801	2 863 43 128	3 580 55 066
32 523	ANLAGEN ZUR LAGERUNG VON BRENNBAREN FLUESSIGKEITEN U. KRAFTSTOFFEN; GASTANK-ANLAGEN U. TANKSTELLEINRICHTUNGEN	T 1000 DM	1 013 12 197	913 11 410	1 591 14 846	1 558 13 817	4 233 48 740	6 711 62 655
32 524	TANKWAGENAUFBAUTEN OHNE FAHRGESTELL	T 1000 DM	449 7 142	351 6 125	427 6 208	622 9 789	1 662 30 989	2 012 30 588
32 525	WAERMEWIRTSCHAFTLICHE ANLAGEN (WAERME-AUSTAUSCHER) SOWEIT NICHT ZU DAMPFKESSELN GEGHOREND	T 1000 DM	1 342 24 220	1 418 22 467	1 553 34 335	1 496 26 526	5 889 99 980	6 817 139 699
32 526	WASSERRUECKKUEHLANLAGEN MITTELS LUFT	T 1000 DM	757 6 921	837 7 800	904 9 049	681 6 541	4 260 37 843	4 119 40 092
32 527	ANLAGEN FUER DIE GASERZEUGUNG, -WASCHUNG, -REINIGUNG U. -KUEHLUNG	T 1000 DM	180 2 765	180 3 378	207 1 716	39 1 579	843 13 080	525 11 546
32 528	ANLAGEN FUER DIE WASSERBEHANDLUNG AUF CHEMISCHEM UND/ODER BIOLOGISCHEM WEGE FUER TRINK-, BRAUCH- U. KESSELSPEISE-WASSER	T 1000 DM	876 13 986	554 13 522	898 19 857	801 16 408	4 222 73 194	3 863 80 832
32 529	AUF MECHANISCHEM WEGE FUER TRINK-, BRAUCH- U. KESSELSPEISE-WASSER	T 1000 DM	875 7 030	657 5 164	666 7 974	362 4 803	9 917 63 903	2 186 25 878
32 531	FUER ABWASSER	T 1000 DM	359 2 976	720 4 062	872 4 906	780 4 029	2 169 15 487	3 175 19 452
32 532	KRANE U. HEBEZEUGE (OHNE BAUKRANE), LAUFKRANE, HAENGEBAHNEN U. REGALBEDIEN-GERAETE	T 1000 DM	2 017 25 317	2 303 25 340	4 034 44 804	2 720 34 268	13 704 165 487	16 100 183 374
32 534	PORTAL- U. HALBPORTALDREHKRANE	T 1000 DM	1 906 15 291	1 418 11 495	• •	• •	5 134 43 693	• •
32 535	FAHRZEUGKRANE	T 1000 DM	3 889 49 258	3 323 53 697	5 050 81 172	4 638 77 246	13 143 193 393	18 085 293 580
32 536	LKW-LADEKRANE ZUM BE- U. ENTLADEN DER EIGENEN LADEFLAECHE	T 1000 DM	735 10 137	723 10 669	930 11 864	951 11 845	3 409 47 899	3 951 51 219
32 537	ANDERE NICHT GENANNT DREHKRANE	T 1000 DM	520 7 311	477 6 884	631 8 256	1 382 19 304	2 456 33 907	3 084 41 121
32 539	HYDRAULISCHE HEBEBUEHNEN LADEBORDWAENDE, UEBERLADEBRUECKEN, IN INDUSTRIEHEBEBUEHNEN U. -HUBTISCHE	T 1000 DM	605 7 808	674 9 226	836 11 134	669 8 133	2 933 38 451	3 388 49 487
32 541	HUBARBEITSBUEHNEN	T 1000 DM	174 4 212	311 4 940	254 4 674	239 4 529	1 201 21 570	1 073 19 472
32 542	FAHRZEUGWARTUNGSBUEHNEN	T 1000 DM	572 4 692	542 4 276	566 3 955	510 3 303	2 514 20 939	2 431 17 531
32 543	ELEKTROKETTENZUEGE, ELEKTROKETTEN-ZUGLAUFKATZEN	T 1000 DM	205 5 226	160 4 193	233 6 224	181 4 738	814 21 637	937 24 727
32 544	ELEKTROSEILZUEGE, ELEKTROSEILZUG-LAUFKATZEN	T 1000 DM	412 8 754	535 10 638	682 13 215	504 10 211	2 440 48 234	2 871 60 154
32 545	SCHRAUBENWINDEN, SPINDELHEBEBOECKE U. -KIPPEINRICHTUNGEN SOWIE ANDERE SPINDEL-HEBEZEUGE	T 1000 DM	760 4 185	692 3 824	809 4 567	629 3 406	4 234 27 240	3 712 20 414
32 546	GABELSTAPLER (LASTAUFNAHME FREITRAGEND)	T 1000 DM	6 714 66 148	8 576 84 216	10 672 113 433	8 644 91 518	35 698 342 072	44 221 458 166
32 547	HOCHHUBWAGEN MIT MOTORISCHEM FAHR- U. HUBANTRIEB	T 1000 DM	892 11 588	923 15 136	1 045 14 030	889 12 647	3 498 52 259	4 955 69 327
32 548	NIEDERHUBWAGEN (HUBHOEHE UNTER 1 M)	T 1000 DM	727 7 813	683 9 153	944 11 704	846 10 768	2 772 31 973	4 030 51 727
32 549	STETIGFOERDERER FUER SCHUETTIGUT BANDFOERDERER FUER SCHUETTIGUT, ORTSFEST U. RUECKBAR	T 1000 DM	2 391 20 661	1 865 13 697	2 619 17 592	2 721 16 022	9 910 71 711	13 017 78 532
32 551	GLIEDERBAND-, PLATTENBAND-, TROGBAND- U. KASTENBANDFOERDERER, ORTSFEST ODER FAHRBAR	T 1000 DM	1 345 7 727	711 4 337	2 186 10 769	1 545 9 042	5 555 31 712	7 045 38 558
32 552	BECHERWERKE MIT FESTEN BECHERN, PENDEL-BECHERWERKE	T 1000 DM	348 2 352	377 2 599	479 2 648	342 1 966	1 937 12 841	1 519 9 159

5 PRODUKTION AUSGEWAHLTER ERZEUGNISSE

EB.-NR.	ERZEUGNIS	EINHEIT	1985		1986		JAN. BIS	MAI
			APRIL	MAI	APRIL	MAI	1985	1986
32 553	TROGKETTEN- U. KRATZERFOERDERER	T	445	589	597	538	2 703	2 555
		1000 DM	4 080	6 201	4 356	4 153	26 013	22 211
32 554	SCHNECKENFOERDERER U. SCHNECKENROHR-FOERDERER	T	698	677	774	811	3 738	3 200
		1000 DM	4 100	3 848	3 615	3 987	20 070	17 055
32 555	SCHWINGFOERDERER (WUCHTFOERDER), SCHUETTELRUTSCHEN, SCHWINGRINNEN, WENDEL-SCHWINGRINNEN	T	435	507	706	573	2 299	2 705
		1000 DM	9 583	10 752	13 931	11 602	48 419	54 770
32 557	STETIGFOERDERER FUER STUECKGUT BANDFOERDERER, ORTSFEST, FAHRBAR U. TRAGBAR, STAHLFOERDERBAENDER, SCHRAEGSTAPLER	T	1 169	1 520	1 848	1 865	7 252	7 664
		1000 DM	12 754	14 827	19 248	20 809	73 167	83 513
32 558	KREISFOERDERER, SCHLEPPKREISFOERDERER (OHNE UNTERFLURFOERDERER)	T	1 058	721	722	1 077	4 547	4 074
		1000 DM	11 463	8 072	8 811	11 990	54 293	47 717
32 559	SCHLEPPKETTENFOERDERER	T	515	177	173	673	1 431	2 425
		1000 DM	7 587	1 945	2 868	7 861	18 136	34 222
32 561	WANDERTISCHE U. FLIESSARBEITSTISCHE	T	79	36	115	136	330	538
		1000 DM	3 843	1 031	1 621	2 798	11 602	10 166
32 562	ROLLEN-, ROELLCHENBAHNEN, ROELLCHEN-LEISTEN, KUGELTISCHE, DURCHLAUFREGALE	T	1 386	1 561	2 054	1 712	7 389	9 096
		1000 DM	14 094	17 178	18 106	12 843	69 434	74 397
	AUFZUEGE							
32 563	ELEKTRISCHE PERSONENAUFZUEGE ALS SEILAUFZUEGE	T	2 215	2 226	1 778	1 801	11 302	9 530
		1000 DM	22 016	20 383	18 902	18 339	104 154	95 776
32 564	ELEKTRISCHE LASTENAUFZUEGE ALS SEILAUFZUEGE	T	241	249	372	381	1 374	1 909
		1000 DM	1 690	1 769	2 405	2 352	10 371	12 295
32 565	HYDRAULISCHE AUFZUEGE	T	2 910	2 613	2 489	2 069	12 455	10 484
		1000 DM	17 230	16 115	17 153	15 219	82 827	72 649
32 566	FAHRTREPPEN U. FAHRSTEIGE	T	1 282	1 074	1 146	1 411	6 675	6 091
		1000 DM	15 535	13 491	13 971	19 418	84 493	80 771
32 571	GEWINNUMASCHINEN F. D. BERGBAU UNTERTAGE	T	305	332	556	392	1 920	2 563
		1000 DM	7 258	7 679	11 974	10 145	45 647	65 981
32 573	LADEMASCHINEN NUR FUER DEN UNTERTAGEBETRIEB, GESTEINSBOHRMASCHINEN	T	627	550	1 216	793	3 630	3 790
		1000 DM	11 320	8 409	18 681	16 472	62 792	64 841
	PAPIER- U. DRUCKEREIMASCHINEN							
32 621	MASCHINEN U. APPARATE ZUR HERSTELLUNG VON HOLZSCHLIFF, ZELLSTOFF, PAPIER U. PAPPE	T	1 087	1 127	2 005	6 521	7 395	11 539
		1000 DM	24 812	21 311	35 907	108 502	110 886	207 031
32 622	ROLLENSCHNEIDE- U. -WICKELMASCHINEN	T	188	146	465	647	1 840	2 394
		1000 DM	11 345	6 327	15 030	17 141	72 501	74 934
32 623	LAENGES- U. QUERSCHNEIDER	T	526	195	257	192	1 662	1 425
		1000 DM	17 424	5 851	12 398	10 081	60 350	55 721
32 625	MASCHINEN FUER DIE HERSTELLUNG VON BRIEFUMSCHLAGEN, PAPIERTUETEN, -BEUTELN U. SAECKEN	T	202	223	414	337	1 273	1 379
		1000 DM	11 410	11 568	18 631	18 116	70 489	70 035
32 626	ROLLENDRUCKMASCHINEN	T	1 657	1 468	1 452	2 355	8 141	9 303
		1000 DM	57 120	48 790	64 250	87 391	306 911	365 875
32 627	BOGENDRUCKMASCHINEN FUER DEN OFFSETDRUCK	T	4 543	5 014	5 275	4 837	24 692	23 442
		1000 DM	180 895	197 301	208 304	196 431	957 685	943 551
32 628	HILFSAPPARATE FUER DRUCKMASCHINEN, MASCHINEN U. GERAETE FUER DIE SATZ- U. REPRODUKTIONSTECHNIK	T	1 094	1 225	1 227	1 051	5 374	5 274
		1000 DM	94 500	98 860	93 952	89 482	472 856	398 825
	GROSS- U. SCHNELLWAAGEN							
32 629	LADENTISCHWAAGEN, ELEKTROMECHANISCH	T	74	64	•	•	342	•
		1000 DM	21 088	17 427	•	•	93 885	•
	TEXTILMASCHINEN							
	AUFBEREITUNGS- U. VORBEREITUNGSMASCHINEN FUER DIE SPINNEREI							
32 633	VON BAUMWOLLE	T	1 462	1 218	1 294	983	5 640	5 568
		1000 DM	24 011	15 140	19 452	16 135	85 230	84 111
32 634	DUESENSPINNMASCHINEN U. NACHBEHANDLUNGSMASCHINEN FUER ZELLULOISISCHE U. SYNTHETISCHE FASERN U. FAEDEN	T	1 906	1 430	2 058	2 019	6 378	11 152
		1000 DM	33 509	29 943	54 203	50 136	150 470	269 265

## 5 PRODUKTION AUSGEWAHLTER ERZEUGNISSE

EB.-NR.	ERZEUGNIS	EINHEIT	1985		1986		JAN. BIS	MAI
			APRIL	MAI	APRIL	MAI	1985	1986
VORBEREITUNGS- U. HILFSMASCHINEN								
FUER DIE WEBEREI								
32 636	SPUL-, HASPEL- U. WICKELMASCHINEN	T	959	774	1 891	880	4 609	5 127
		1000 DM	27 599	21 304	28 928	27 146	131 168	124 878
32 637	SCHAER-, ZETTEL- U. SCHLICHTMASCHINEN	T	295	183	416	423	1 107	1 759
		1000 DM	7 037	3 672	9 471	8 651	24 265	39 543
32 638	FACHBILDEMASCHINEN	T	465	546	788	606	2 646	3 126
		1000 DM	6 597	7 439	11 717	9 126	36 427	45 798
32 639	WEBMASCHINEN (OHNE BANDWEBMASCHINEN)	T	583	716	726	724	3 223	3 378
		1000 DM	14 725	17 892	19 133	20 180	80 705	93 828
32 641	BLEICHEREI- U. FAERBEREIMASCHINEN U. -APPARATE, WASCHMASCHINEN (OHNE WAESCHEREIMASCHINEN U. HAUSHALTSWASCH- MASCHINEN) SOWIE WALKEN	T	894	1 039	1 417	1 373	5 343	6 391
		1000 DM	20 189	24 466	34 464	34 052	121 614	149 824
32 642	APPRETUR-, MERCERISIERMASCHINEN, PRESSEN FUER DIE TEXTILINDUSTRIE (OHNE SOLCHE FUER HUETE, OBERBEKLEIDUNG UND WAESCHE)	T	448	320	358	346	1 634	1 614
		1000 DM	12 219	8 721	8 000	7 554	44 512	37 427
32 645	RUNDSTRICK- U. RUNDWIRKMASCHINEN (ZYLINDERDURCHMESSER UEBER 165 MM)	T	428	444	539	381	2 185	2 138
		1000 DM	14 059	13 832	19 193	14 358	68 965	76 045
32 646	FLACHKULIERWIRKMASCHINEN (COTTONMASCHINEN) FLACHKETTENWIRKMASCHINEN, RASCHELMASCHINEN	T	859	860	1 278	798	4 416	5 017
		1000 DM	15 325	14 006	20 185	12 955	74 459	81 293
32 647	FLACHSTRICKMASCHINEN	T	.	.	.	.	.	.
		1000 DM	.	.	.	.	.	.
32 648	SPINDELN U. SPINDELTEILE	T	268	310	586	433	1 451	2 515
		1000 DM	8 493	8 008	23 362	17 910	41 181	103 113
NAEHMASCHINEN								
STIEPPSTICHNAEHMASCHINEN								
32 652	MIT HORIZONTALER GREIFERWELLE	T	80	120	159	109	488	649
		1000 DM	6 170	8 836	11 980	8 661	36 283	49 993
32 653	MIT VERTIKALER GREIFERWELLE	T	107	103	120	80	551	473
		1000 DM	11 150	10 833	13 306	10 082	57 109	53 400
32 654	LINIENNAHTNAEHMASCHINEN (AUCH ZICK-ZACK- NAEHMASCHINEN)	T	19	17	27	21	112	106
		1000 DM	2 378	2 183	3 589	2 737	13 885	14 085
32 655	UEBERDECKNAHT-, UEBERWENDLING- U. SICHERHEITSNHTNAEHMASCHINEN	T	22	21	14	10	107	68
		1000 DM	3 817	3 480	2 622	1 986	17 112	11 990
32 656	STICHGRUPPEN-NAEHAUTOMATEN	T	33	26	34	32	150	151
		1000 DM	3 945	3 372	4 835	4 212	19 068	21 592
32 657	NAEHAUTOMATEN MIT AUTOMATISCHER NAEHGUT- FUEHRUNG (MIT SELBST HERGESTELTLEM OBERTEIL)	T	78	67	103	116	349	513
		1000 DM	5 288	5 976	9 747	8 360	28 088	42 644
MASCHINEN FUER DIE LEDER-, SCHUH- U. LEDER- WARENHERSTELLUNG								
32 658	LEDERHERSTELLUNGSMASCHINEN	T	154	115	126	116	685	682
		1000 DM	4 003	3 258	3 491	2 493	16 939	17 523
32 659	MASCHINEN FUER MODELL- U. SCHAFTHER- STELLUNG, BODENBEARBEITUNG U. ABSATZBAU	T	132	137	138	174	609	774
		1000 DM	1 650	1 850	1 993	2 308	8 920	11 294
32 661	MASCHINEN FUER ZWICKEREI U. BODENBE- FESTIGUNG	T	183	144	201	228	818	738
		1000 DM	3 347	6 159	5 326	5 549	24 341	19 216
32 711	FEUERWEHR-AUFBAUTEN FUER KRAFTFAHRGROSS- GERAETE	T	538	437	539	397	2 015	2 138
		1000 DM	9 344	7 592	9 227	5 705	35 797	36 901
SCHWERARMATUREN IN STANDARDAUSFUEHRUNG								
ABSPERRARMATUREN								
32 712	AUS GUSSEISEN	T	4 989	4 278	5 049	4 704	23 249	25 344
		1000 DM	39 245	36 649	47 665	41 889	187 413	217 696
32 713	AUS STAHL	T	2 303	2 280	2 851	2 099	10 767	11 353
		1000 DM	45 070	47 044	56 775	43 509	216 360	232 401
32 714	AUSGLEICH- U. VERBINDUNGSARMATUREN AUS ALLEN WERKSTOFFEN	T	1 519	1 525	1 804	1 468	7 516	7 497
		1000 DM	29 032	26 597	36 018	29 138	134 380	150 822
SCHWERARMATUREN FUER SONDERVERWENDUNGEN								
32 715	ARMATUREN FUER WASSERGEWINNUNG U. -VERTEILUNG SOWIE FUER ABWASSER	T	876	889	918	828	3 904	4 279
		1000 DM	8 265	9 381	9 348	9 287	39 405	44 249
32 716	ERDOEL- U. ERDGASARMATUREN	T	666	775	1 076	1 028	3 403	5 776
		1000 DM	7 030	8 434	11 145	10 354	36 646	55 916
32 717	WASSERARMATUREN FUER DIE HAUSINSTALLATION	T	1 432	1 526	1 591	1 310	7 693	7 425
		1000 DM	22 941	23 820	26 023	22 008	117 851	118 989
32 718	SANITAERE ARMATUREN	T	4 564	4 505	5 074	4 272	22 793	22 813
		1000 DM	124 449	123 467	142 466	108 738	622 809	630 361
32 719	DAMPF- U. HEIZUNGSARMATUREN	T	1 131	1 181	1 494	1 132	5 634	6 475
		1000 DM	26 314	27 231	36 532	28 730	138 039	164 188
32 721	ARMATUREN FUER GETRAENKE- U. NAHRUNGS- MITTELBEREITUNG U. -VERTEILUNG	T	587	604	738	763	2 890	3 230
		1000 DM	12 845	13 742	16 692	15 152	65 025	69 786
32 722	ARMATUREN FUER GAS- U. LUFTVERTEILUNGS- U. -VERBRAUCHSANLAGEN	T	707	602	788	692	3 365	3 258
		1000 DM	13 910	13 716	16 950	15 016	72 209	73 083

5 PRODUKTION AUSGEWAHLTER ERZEUGNISSE

EB.-NR.	ERZEUGNIS	EINHEIT	1985		1986		JAN. 1985	BIS MAI 1986
			APRIL	MAI	APRIL	MAI		
32 723	PLATTENVENTILE U. ARMATUREN FUER ANDERE ANWENDUNGSGBIETE (OHNE SCHWERARMATUREN, ARMATUREN FUER WASSERVERBRAUCHSANLAGEN, FEUERLOESCHARMATUREN SOWIE OHNE ARMATUREN FUER SICHERUNG, REGELUNG, UEBERWACHUNG, OELHYDRAULIK U. PNEUMATIK)	T 1000 DM	703 18 195	621 16 704	883 22 173	749 18 555	3 358 86 636	3 977 100 388
32 724	SICHERHEITSARMATUREN GEGEN DRUCK- U. TEMPERATURUEBERSCHREITUNG	T 1000 DM	348 13 279	317 12 236	430 15 714	377 13 134	1 673 62 231	1 992 71 618
32 725	REGELARMATUREN	T 1000 DM	1 211 38 242	1 206 38 742	1 432 46 097	1 076 36 422	5 802 184 442	6 322 198 602
32 726	WEGE-, DRUCK-, STROM- U. SPERRVENTILE FUER DIE OELHYDRAULIK	T 1000 DM	1 629 67 010	1 620 67 546	2 005 86 530	1 648 74 278	8 386 332 302	8 956 381 391
32 727	FUER DIE PNEUMATIK	T 1000 DM	664 32 287	672 33 677	796 36 470	675 32 187	3 263 165 222	3 721 174 334
32 728	EINZELGERAETE FUER DELHYDRAULISCHE ANLAGEN U. PNEUMATISCHE STEUERUNGEN HYDROMOTOREN (VERDRAENGERMOTOREN)	T 1000 DM	526 18 512	523 16 147	667 22 858	536 19 180	2 521 82 166	2 850 97 807
32 729	HYDROZYLINDER (OHNE BREMSZYLINDER FUER FAHRZEUGE)	T 1000 DM	2 366 32 755	2 218 32 132	3 001 48 127	2 494 41 629	11 005 158 502	13 503 215 665
32 731	KOMPLETTE HYDROAGGREGATE	T 1000 DM	659 15 830	770 18 392	886 23 043	789 19 985	3 412 82 419	3 806 95 651
32 732	PNEUMATIKZYLINDER (OHNE BREMSZYLINDER FUER FAHRZEUGE)	T 1000 DM	758 21 655	701 21 903	917 25 467	771 22 114	3 633 108 996	4 202 119 388
32 733	ZAHNRAEDER U. GETRIEBE STIRNRAEDER U. STIRNRADTRIEBE	T 1000 DM	3 178 34 352	2 934 33 016	3 295 42 895	2 748 36 801	14 959 166 423	14 652 189 795
32 734	ZAHNRADGETRIEBE FUER STATIONAERE ZWECHE (OHNE STUFENLOS EINSTELLBARE GETRIEBE) STIRNRADGETRIEBE	T 1000 DM	2 353 38 604	2 133 36 246	2 404 42 449	2 383 40 341	10 154 163 957	10 860 182 208
32 735	KEGELRAD- U. KEGELSTIRNRADGETRIEBE	T 1000 DM	702 15 387	607 15 192	917 21 334	868 19 360	3 282 73 295	4 081 89 433
32 736	SCHNECKENGETRIEBE	T 1000 DM	872 14 228	892 14 645	1 013 16 236	964 16 697	4 245 68 474	4 720 81 660
32 737	PLANETENGETRIEBE (OH. TURBOPLANETENGETR.)	T 1000 DM	589 12 620	672 13 340	851 18 773	640 13 698	3 210 65 958	3 662 78 197
32 738	MOTORGETRIEBE	T 1000 DM	1 037 17 780	1 142 18 207	1 440 20 858	1 178 18 970	5 304 88 977	5 930 96 392
32 739	ZAHNRADGETRIEBE FUER LANDMASCHINEN	T 1000 DM	2 985 33 515	3 076 34 502	2 499 28 186	2 476 27 804	14 254 159 899	13 007 146 019
32 741	FUER SELBSTFAHRENDE GERAETE FUER DIE BAUWIRTSCHAFT	T 1000 DM	2 425 30 902	2 322 29 823	2 353 31 521	2 298 30 072	10 681 136 713	12 445 159 248
32 742	STUFENLOS EINSTELLBARE GETRIEBE (OHNE SOLCHE FUER KRAFTFAHRZEUGE)	T 1000 DM	1 295 44 336	1 447 50 437	1 754 59 943	1 376 46 336	6 860 235 730	7 354 248 162
32 743	WAEHLZLAGER (OHNE SOLCHE AUS KUNSTSTOFF)	T 1000 DM	11 164 300 004	10 987 295 117	13 306 356 018	10 969 292 496	56 390 1 494 804	57 972 1 558 945
32 744	KUPPLUNGEN (OHNE SOLCHE FUER KRAFTFAHRZEUGE) GELENKWELLEN U. GELENKKUPPLUNGEN	T 1000 DM	908 12 258	1 045 13 686	1 311 17 012	1 020 13 414	4 449 60 828	5 977 74 224
32 745	DREHELASTISCHE KUPPLUNGEN	T 1000 DM	834 10 006	806 9 859	894 10 463	774 10 716	4 143 48 422	4 183 50 507
32 746	REIBUNGSKUPPLUNGEN	T 1000 DM	313 9 016	312 9 118	401 11 984	354 10 908	1 609 46 522	1 848 54 780
32 747	MAGNETKUPPLUNGEN	T 1000 DM	556 13 183	526 14 215	589 15 682	538 14 059	2 613 65 474	2 827 74 976
32 748	FLACH- U. KEILRIEMENANTRIEBE SOWIE SONSTIGE ZUGORGANANTRIEBE	T 1000 DM	661 3 684	643 4 277	740 5 439	648 4 746	3 096 19 157	3 353 23 071
32 749	BRENNER U. FEUERUNGEN FUER FLUESSIGE BRENNSTOFFE	T 1000 DM	716 26 318	636 23 714	792 31 411	584 23 092	3 935 146 748	3 725 146 544
32 751	SCHIFFSPROPELLER	T 1000 DM	429 10 730	446 12 333	558 15 088	311 8 280	2 316 63 521	1 855 50 525
33 119	STRASSENFAHRZEUGE PERSONENKRAFTWAGEN (AUCH DREIRAEDRIG) U. KLEINOMNIBUSSE (BIS 9 SITZPLAETZE) 1)	ST 1000 DM	335 694 6 438 098	325 766 6 460 171	394 874 8 109 775	313 466 6 383 470	1 738 528 32 889 670	1 734 626 35 580 633
33 129	KOMBINATIONSKRAFTWAGEN (MEHRZWECKWAGEN) (AUCH DREIRAEDRIG) 1)	ST 1000 DM	26 073 484 604	24 287 421 938	32 441 598 575	25 540 444 386	136 142 2 406 215	136 071 2 452 901
33 131	LIEFER- U. LASTKRAFTWAGEN (AUCH DREIRAEDRIG) (OHNE KOMMUNALFAHRZEUGE), AUCH MOTOR-CARAVANS BIS 6,0 T ZULAESSIGES GESAMTGEWICHT 1)	ST 1000 DM	14 041 290 434	14 146 293 066	17 788 369 132	14 827 320 386	75 202 1 570 584	79 801 1 654 639

1) EINSCHL. FAHRGESTELLE MIT MOTOR.

5 PRODUKTION AUSGEWAHLTER ERZEUGNISSE

EB.-NR.	ERZEUGNIS	EINHEIT	1985		1986		JAN.	BIS	MAI
			APRIL	MAI	APRIL	MAI	1985	1986	
33 150	OMNIBUSSE U. OBUSSE (OHNE KLEINOMNIBUSSE BIS 9 SITZPLATZTE) 1)	ST 1000 DM	1 594 265 586	1 715 259 491	1 265 299 640	893 221 939	7 556 1 187 159	5 267 1 185 824	
33 180	VERBRENNUNGSMOTOREN FUER KRAFTWAGEN	ST *	.	.	496 718	401 973	.	2 195 707	
33 210	STRASSENZUGMASCHINEN	ST 1000 DM	1 515 190 876	1 409 188 225	1 811 230 494	1 534 198 670	7 865 994 952	7 662 989 403	
33 319	ZUBEHOER, EINZEL- U. ERSATZTEILE FUER KRAFTWAGEN- U. KRAFTMOTOREN	1000 DM	1 046 947	1 051 189	1 240 563	1 100 800	5 253 816	5 619 674	
33 321	RAHMEN, RAEDER U. FELGEN FUER KRAFTWAGEN	1000 DM	142 445	146 287	176 163	154 338	704 547	801 243	
33 339	TRIEBWERKSTEILE U. LENKUNGEN FUER KRAFTWAGEN U. -RAEDER	1000 DM	557 063	548 964	666 567	581 617	2 795 778	3 012 530	
33 341	KUEHLER, -TEILE (EINSCHL. KUEHLERTRAEGERN U. -JALOUSIEN)	1000 DM	40 460	36 507	48 270	41 275	198 933	217 936	
33 343	BREMSAGGREGATE FUER KRAFTFAHRZEUGE U. ANHAENGER	1000 DM	180 864	177 286	227 141	200 373	861 718	1 037 423	
33 347	STOSSDAEMPFER U. STOSSDAEMPFERTEILE	1000 DM	82 502	82 464	101 145	82 821	407 101	452 841	
33 351	AUTOHEIZUNGEN UND -ENTLUEFTUNGEN	1000 DM	58 473	60 058	71 940	63 006	312 653	340 567	
33 371	KRAFTWAGENZUBEHOER FUER KAROSSERIEN, AUFBAUTEN U. INNENAUSSTATTUNGEN (OHNE SICHERHEITSGURTE)	1000 DM	235 413	232 617	277 990	250 149	1 188 219	1 264 844	
33 411	KAROSSERIEN FUER PERSONENKRAFTWAGEN	ST 1000 DM	12 227 95 874	12 259 97 004	12 872 99 499	11 739 98 978	61 547 490 090	56 659 446 036	
33 419	AUFBAUTEN FUER NUTZFAHRZEUGE	ST 1000 DM	5 083 86 741	5 350 90 612	6 655 93 362	6 102 94 403	25 932 427 491	28 498 406 862	
33 454	KRAFTWAGENANHAENGER ZUR LASTENBEFORDERUNG (OHNE SATTELANHAENGER U. SOLCHE MIT SPEZIALAUFBAUTEN), MEHRACHSIG	ST 1000 DM	1 159 29 979	1 047 28 477	1 157 29 137	1 078 28 869	5 380 143 614	5 281 152 021	
33 456	MOBILHEIME, CAMPING- U. SONSTIGE WOHNANHAENGER	ST 1000 DM	4 615 53 243	4 495 51 966	6 800 75 150	5 133 57 284	21 629 262 200	26 826 307 936	
33 458	SATTELANHAENGER ZUR LASTENBEFORDERUNG	ST 1000 DM	600 24 436	831 34 210	711 27 019	718 43 570	3 318 135 557	2 989 131 670	
33 459	MIT SPEZIALAUFBAUTEN (OHNE SOLCHE ZUR PERSONENBEFORDERUNG)	ST 1000 DM	180 16 399	137 19 001	124 9 683	122 11 468	608 59 912	676 56 041	
33 750	-FAHRRAEEDER (OHNE SPIELFAHRRAEEDER)	ST 1000 DM	300 761 55 118	313 727 59 323	393 982 73 911	329 643 63 388	1 379 025 253 098	1 503 299 281 163	
33 761	FAHRRADRAHMEN	ST 1000 DM	62 049 3 402	63 357 3 345	54 183 3 231	47 808 2 880	286 473 15 697	223 357 13 368	
ELEKTROTECHNISCHE ERZEUGNISSE									
36 114	GLEICHSTROMMOTOREN U. -GENERATOREN	1000 ST 1000 DM	2 018 90 968	1 868 89 023	2 191 104 266	1 796 83 517	9 375 434 037	9 697 447 255	
36 115	EINPHASEN-WECHSELSTROMMOTOREN (EINSCHL. GETRIEBEMOTOREN)	1000 ST 1000 DM	2 332 70 406	2 179 64 842	2 495 77 293	2 025 62 745	10 665 330 063	11 264 342 327	
36 116	DREHSTROM- U. ZWEIPHASEN-WECHSELSTROMMOTOREN	1000 ST 1000 DM	347 164 607	354 162 425	370 198 382	333 165 450	1 672 776 924	1 646 861 473	
36 117	WECHSELSTROMGENERATOREN, TURBOGENERATOREN	ST 1000 DM	1 984 15 072	2 206 15 412	2 642 40 607	3 004 14 818	10 554 137 390	13 107 114 589	
36 118	STROMERZEUGUNGSAGGREGATE (OHNE SCHWEISSSTROMERZEUGUNGSAGGREGATE) ANGETRIEBEN DURCH DIESELMOTOREN U. SONSTIGE KRAFTMASCHINEN (OHNE OTTOMOTOREN)	ST 1000 DM	458 15 721	653 36 554	298 15 426	275 14 831	2 462 97 280	1 554 94 671	
36 123	TRANSFORMATOREN MIT FLUESSIGKEITSISOLATION	ST 1000 DM	1 374 44 676	1 160 40 908	1 350 47 705	1 231 49 968	6 087 223 743	6 501 235 111	
36 124	TROCKENTRANSFORMATOREN BIS 16 KVA (OHNE STELL-(REGEL-)TRANSFORMATOREN)	1000 ST 1000 DM	3 313 39 886	3 271 41 872	3 930 52 097	3 324 42 316	15 398 197 350	17 177 228 369	
36 134	EINKRISTALLGLEICRICHTERELEMENTE U. -SAETZE, THYRISTOREN, TRIACS U. DGL.	T 1000 DM	128 22 069	130 21 371	138 24 699	122 21 207	625 102 048	595 107 059	
36 136	HALBLEITER-STROMRICHTERGERAETE	T 1000 DM	1 693 87 294	1 622 82 099	2 306 115 001	1 852 96 861	7 994 392 488	9 831 495 105	
36 159	AKKUMULATOREN	T 1000 DM	14 616 115 880	15 197 133 522	17 971 160 154	13 627 111 740	79 152 613 257	77 380 645 957	
36 219	HOCHSPANNUNGSSCHALTFELDER	ST 1000 DM	2 863 60 861	3 380 67 819	2 948 68 190	3 036 52 110	13 683 285 490	13 592 277 360	

1) EINSCHL. FAHRGESTELLE MIT MOTOR.

## 5 PRODUKTION AUSGEWAHLTER ERZEUGNISSE

ED.-NR.	ERZEUGNIS	EINHEIT	1985		1986		JAN. BIS MAI	
			APRIL	MAI	APRIL	MAI	1985	1986
NIEDERSpannungSSCHALTGERAETE U. -ANLAGEN UNTER 1000 V								
36 221	EINFACHE HANDSCHALTGERAETE	1000 ST	528	534	688	550	2 654	2 938
		1000 DM	16 253	15 785	19 528	15 167	79 381	82 667
36 222	BEFEHSSCHALTER (OHNE SCHNAPPSCHALTER)	1000 ST	3 332	3 478	4 174	3 105	16 057	16 853
		1000 DM	41 027	41 722	53 451	41 676	199 187	224 533
36 223	SCHLOSSSCHALTER	1000 ST	448	402	483	397	2 044	2 130
		1000 DM	33 339	27 368	37 223	28 371	148 966	160 881
36 224	SCHUETZE	1000 ST	1 751	1 584	2 180	1 624	8 247	9 162
		1000 DM	54 870	49 320	61 620	47 101	247 668	258 968
36 225	TEMPERATURWAECHTER (NICHT F. RAUMHEIZUNG)	1000 ST	6 067	6 326	8 269	6 488	31 391	36 370
		1000 DM	26 420	27 547	35 052	28 138	139 751	151 764
36 226	SCHALTFELDER, SCHALTSCHRAENKE U. SCHALTТАFELN	1000 ST	91	89	93	80	419	390
		1000 DM	88 509	92 312	102 855	96 384	420 613	454 414
36 227	GEKAPSELTE VERTEILUNGEN	1000 ST	112	103	109	90	554	551
		1000 DM	23 119	21 949	23 314	21 998	108 045	107 180
INSTALLATIONSGERAETE BIS 1000 V								
36 231	INSTALLATIONSSCHALTER, NICHT REGELBAR	1000 ST	3 794	3 683	4 257	3 569	19 208	19 643
		1000 DM	17 822	17 546	19 298	17 336	89 913	91 954
36 233	STECKDOESEN	1000 ST	6 760	6 476	7 896	6 563	35 381	38 678
		1000 DM	18 904	18 306	24 255	19 074	101 137	110 604
36 234	VERTEILUNGSTAFELN U. -SCHRAENKE	1000 ST	88	87	87	83	441	427
		1000 DM	9 546	9 234	13 711	10 915	47 722	56 710
36 235	ZAEHLERTAFELN U. -SCHRAENKE	1000 ST	84	81	58	42	446	259
		1000 DM	13 876	13 072	14 882	11 556	66 791	63 841
36 238	INSTALLATIONSELBSTSCHALTER (OHNE MOTOR- SCHUTZSCHALTER)	1000 ST	3 114	2 736	3 298	3 155	13 585	14 842
		1000 DM	28 289	26 767	33 883	31 497	126 097	151 019
36 239	KLEMMEN, REIHENKLEMMEN U. DGL.	1000 ST	114 018	114 307	132 476	131 169	564 955	632 762
		1000 DM	38 354	41 432	53 853	44 185	201 666	240 991
36 259	ISOLIERTE DRAEHTE U. LEITUNGEN	T	38 284	38 318	45 294	41 467	191 252	205 041
		1000 DM	339 095	331 786	373 758	337 150	1 630 827	1 695 286
36 261	STARKSTROMKABEL (OHNE SCHIFFS-, DEL- U. DRUCKKABEL)	T	18 104	18 373	20 643	19 323	85 735	89 198
		1000 DM	107 226	108 796	118 109	111 096	487 759	501 270
36 262	FERNMELDEKABEL	T	8 320	8 949	8 053	7 243	40 592	35 180
		1000 DM	88 103	93 291	77 763	73 109	416 261	360 492
36 265	HOCHFREQUENZKABEL	T	1 856	1 851	1 805	1 840	9 793	8 347
		1000 DM	20 136	19 024	18 568	15 046	104 864	87 661
ELEKTROWERKZEUGE BIS 2 KW								
36 311	ELEKTRISCHE HANDBOHRWERKZEUGE	1000 ST	160	146	162	122	780	644
		1000 DM	25 097	22 386	24 156	19 364	122 851	101 555
36 312	ELEKTRISCHE SCHLEIF- U. POLIERWERKZEUGE (BIS 300 MM SCHEIBENDURCHMESSER)	1000 ST	223	229	264	191	1 215	1 133
		1000 DM	33 246	30 470	40 138	29 171	179 288	169 865
36 314	ELEKTRISCHE KREIS- U. KETTENSAEGEN, STICH- SAEGEN, FRAES- U. HOBELWERKZEUGE	1000 ST	145	132	157	109	744	654
		1000 DM	22 619	19 009	24 927	17 600	111 880	105 660
ELEKTRISCHE HAUSHALTSGERAETE								
36 351	ELEKTROVOLLHERDE, ELEKTROBACKOEFEN (EINBAUGERAETE)	1000 ST	77	74	94	71	402	415
		1000 DM	49 576	47 160	62 498	48 479	249 738	268 452
36 353	ELEKTRISCHE HAUSHALTS-KAFFEE- U. -TEE- BEREITER MIT EINEM NUTZINHALT BIS 2 L	1000 ST	704	625	800	632	3 478	3 422
		1000 DM	31 881	28 633	36 573	28 548	159 529	154 434
36 357	ELEKTRISCHE SPEICHERHEIZGERAETE, ORTSFEST	1000 ST	25	23	35	23	125	155
		1000 DM	14 802	12 489	19 967	12 141	69 869	83 015
36 358	ELEKTROBUEGELEISEN	1000 ST	465	429	489	340	2 293	2 074
		1000 DM	22 861	20 500	25 329	17 679	114 759	107 465
36 359	ELEKTRISCHE HEIZELEMENTE, -STAEBE U. -EINSAETZE, AUCH EINSATZKOCHPLATTEN	1000 ST	4 138	4 268	4 136	3 893	19 038	18 000
		1000 DM	30 803	31 282	37 781	33 109	148 386	166 312
36 372	ELEKTRISCHE HANDRUEHR- U. -MIXGERAETE	1000 ST	98	100	109	74	491	444
		1000 DM	11 818	12 085	13 967	8 786	55 481	53 988
36 373	ELEKTRISCHE RUNDSCHEIDEMASCHINEN	1000 ST	63	62	84	64	326	365
		1000 DM	4 894	4 916	6 718	4 932	26 790	29 437
36 374	GESCHIRRSPUELMASCHINEN FUER DEN HAUSHALT	1000 ST	107	109	154	109	547	661
		1000 DM	73 328	75 080	106 247	76 707	376 528	463 468
36 375	ELEKTR. RASIERAPPARATE, AUCH BATTERIEBETR.	1000 ST	622	591	739	612	2 885	3 217
		1000 DM	38 605	36 909	46 097	38 592	185 453	203 768
36 376	ELEKTRISCHE LUFTDUSCHEN U. HAARTROCKNER	1000 ST	332	312	395	353	1 583	1 703
		1000 DM	9 213	8 299	10 575	9 039	42 584	46 098
36 378	ELEKTRISCHE STAUBSAUGER	1000 ST	420	402	463	350	1 974	2 004
		1000 DM	68 093	69 442	82 007	57 443	340 053	338 831
36 379	ELEKTRISCHE DUNSTABZUGSHAUBEN	1000 ST	60	56	74	53	299	294
		1000 DM	10 139	9 614	12 018	8 983	50 885	49 835
36 381	TISCH- U. EINBAUKUEHLSCHRAENKE (MIT ELEK- TRISCH ANGETRIEBENEM KOMPRESSOR)	1000 ST	100	122	128	98	612	587
		1000 DM	43 247	55 086	54 964	43 092	269 246	256 485
36 382	KOMBINIERTER KUEHL- U. GEFRIERSCHRAENKE	1000 ST	28	32	42	30	150	187
		1000 DM	17 447	20 387	28 317	20 133	97 470	123 345
36 389	KAEITEMITTELVERDICHTER U. KAEITEMITTELVER- DICHTERSAETZE BIS 0,4 KW	1000 ST	369	376	521	360	1 783	2 075
		1000 DM	29 385	29 332	38 437	26 109	144 189	152 748



5 PRODUKTION AUSGEWAHLTER ERZEUGNISSE

EB.-NR.	ERZEUGNIS	EINHEIT	1985		1986		JAN. BIS	MAI
			APRIL	MAI	APRIL	MAI	1985	1986
36 393	ELEKTRISCHE HAUSHALTSWASCHMASCHINEN MIT EINEM FUELLGEWICHT BIS 6 KG TROCKENWAESCHE (VOLLAUTOMATEN)	1000 ST	161	162	198	165	800	885
		1000 DM	148 879	151 608	183 362	154 348	733 477	814 181
36 396	ELEKTRISCHE WAESCHETROMMELTROCKNER MIT EINEM FUELLGEWICHT BIS 6 KG TROCKENWAESCHE	1000 ST	41	36	61	50	224	281
		1000 DM	33 051	30 031	47 581	39 807	181 938	215 919
36 411	ZWECKLEUCHTEN-INNENLEUCHTEN, -AUSSENLEUCHTEN U. -SONDERLEUCHTEN	1000 ST	2 452	2 428	2 666	1 993	13 093	12 036
		1000 DM	120 177	124 117	143 659	113 455	626 374	631 845
36 414	WOHNRAUM- U. REPRESENTATIVLEUCHTEN	1000 ST	1 528	1 591	1 621	1 343	8 335	7 973
		1000 DM	65 431	64 459	70 491	57 282	344 842	335 341
36 441	ALLGEBRAUCHSLAMPEN IN GEWOEHNLICHEN FORMEN	1000 ST	9 053	9 774	15 092	11 391	52 227	66 593
		1000 DM	8 998	8 655	11 676	9 250	45 864	51 421
36 442	ALLGEBRAUCHSLAMPEN IN ZWECK- U. ZIERFORMEN	1000 ST	5 129	5 990	5 459	5 196	28 184	26 044
		1000 DM	4 529	5 323	4 692	4 238	24 972	22 815
36 447	FAHRZEUGKLEINLAMPEN (OHNE FAHRRADLAMPEN)	1000 ST	36 799	39 403	43 824	36 038	198 660	204 307
		1000 DM	28 478	29 185	31 950	26 621	145 265	150 179
36 519	GERAETE U. EINRICHTUNGEN DER DRAHTNACHRICHTENTECHNIK	T	10 015	10 239	7 458	7 569	48 615	37 565
		1000 DM	711 623	746 474	651 830	664 703	3 481 090	3 226 346
36 531	GERAETE U. EINRICHTUNGEN DER FUNKUEBERTRAGUNGSTECHNIK, AUCH FERNSEHKAMERAS	T	648	672	697	575	3 041	3 037
		1000 DM	161 631	179 814	212 652	193 802	744 554	907 442
36 624	RUNDFUNKEMPFANGSGERAETE FUER KRAFTFAHRZEUGE	1000 ST	212	225	229	229	1 077	1 124
		1000 DM	76 756	80 068	84 832	80 115	381 745	392 665
36 629	FARBFERNSEHGERAETE 1)	1000 ST	268	270	336	289	1 591	1 612
		1000 DM	213 375	201 861	284 804	241 503	1 239 851	1 347 879
36 631	ELEKTR.BILD-U. TONAUFZEICHNUNGSGERAETE (VIDEORECORDER)	1000 ST	147	139	143	144	709	772
		1000 DM	133 705	125 599	118 428	113 527	641 235	652 375
36 637	LAUTSPRECHER MIT GEHAEUSE	1000 ST	234	253	275	246	1 184	1 289
		1000 DM	15 857	15 462	19 271	15 907	79 081	88 045
36 638	SCHALLPLATTEN (BESPIELT)	1000 ST	17 937	17 502	19 668	17 856	91 301	92 468
		1000 DM	43 797	42 768	44 694	40 865	222 591	231 642
36 656	OPTOELEKTRONISCHE HALBLEITERBAUELEMENTE	1000 ST	9 110	9 744	7 991	4 512	45 308	30 385
		1000 DM	7 454	7 923	10 874	7 525	41 101	44 617
36 657	TRANSISTOREN, DIODEN, SCHEIBEN (WAFER)	1000 ST	157 354	140 777	152 407	126 115	683 107	627 290
		1000 DM	23 150	23 727	22 709	18 461	108 903	95 141
BAUELEMENTE DER ELEKTRONISCHEN SCHALTUNGSTECHNIK								
36 671	SCHICHTFESTWIDERSTAENDE	1000 ST	552 654	539 919	538 894	519 905	2 906 392	2 611 878
		1000 DM	15 347	15 156	15 513	13 874	78 332	71 927
36 672	SCHICHTSTELLWIDERSTAENDE	1000 ST	3 527	3 573	4 477	4 359	20 946	20 722
		1000 DM	4 192	3 748	4 969	4 952	21 178	22 999
36 673	ELEKTROLYTKONDENSATOREN (OHNE STARKSTROMKONDENSATOREN)	1000 ST	54 633	53 718	53 230	44 015	259 070	231 444
		1000 DM	27 124	29 315	28 612	22 807	138 643	123 400
36 674	PAPIER-, METALLPAPIER- U. KUNSTSTOFFFOLIEKONDENSATOREN	1000 ST	122 791	116 178	121 908	103 881	590 089	536 245
		1000 DM	25 650	23 640	23 374	19 171	123 194	102 895
36 675	INDUKTIVITAETEN	1000 ST	81 839	85 236	111 448	87 097	433 183	465 115
		1000 DM	35 896	36 986	44 454	36 439	184 008	194 877
36 676	SCHALTER U. SCHALTERSAETZE	1000 ST	20 680	25 628	23 023	21 473	108 950	108 331
		1000 DM	27 856	27 796	36 058	30 398	131 860	155 886
36 677	VERBINDUNGSELEMENTE	1000 ST	617 618	651 412	767 163	565 318	3 215 501	3 231 951
		1000 DM	97 668	98 491	111 800	84 920	471 119	478 238
36 678	AKTIVE INTEGR. SCHALTUNGEN, MONOLITHISCH	1000 ST	33 330	33 283	38 786	36 831	171 981	181 292
		1000 DM	79 376	85 567	89 346	84 213	439 992	408 516
36 679	LEITERPLATTEN (UNBESTUECKT)	1000 ST	34 865	32 145	39 281	31 815	163 661	172 706
		1000 DM	81 203	81 175	97 376	81 004	390 703	439 988
36 719	ELEKTRISCHE MESSGERAETE	1000 ST	2 911	2 556	3 249	2 617	13 512	14 406
		1000 DM	351 642	345 965	420 112	353 789	1 677 001	1 779 925
36 735	ELEKTRIZITAETSZAEHLER FUER MEHRPHASENWECHSELSTROM	1000 ST	81	66	82	78	397	393
		1000 DM	14 593	11 973	14 629	13 851	70 796	69 586
36 774	ELEKTRISCHE REGEL- U. STEUERUNGSGERAETE U. -EINRICHTUNGEN (OHNE ELEKTR. ZEITAUSSCHUESER, ZEITSCHALTGERAETE U. RELAIS NACH VDE 0435)	1000 ST	3 929	3 642	3 682	2 853	16 224	16 004
		1000 DM	435 755	442 312	514 130	436 513	2 031 288	2 313 864
36 775	ELEKTRISCHE ZEITAUSSCHUESER FUER TARIFZWECKE U. ELEKTRISCHE ZEITSCHALTGERAETE	1000 ST	777	722	894	639	3 778	3 864
		1000 DM	20 889	19 798	23 078	16 648	104 602	99 508
36 776	RELAIS NACH VDE 0435	1000 ST	4 043	4 162	3 981	3 294	20 296	18 762
		1000 DM	59 314	57 251	58 133	50 285	280 221	267 284
36 811	ELEKTROMEDIZINISCHE ROENTGENEINRICHTUNGEN	1000 ST	34	31	34	32	150	188
		1000 DM	176 255	126 952	199 957	211 718	675 303	935 990
36 812	ELEKTRODENTALE EINHEITEN U. GERAETE	1000 ST	17	13	15	13	70	65
		1000 DM	23 792	24 272	28 755	22 522	119 694	133 768
36 819	GERAETE FUER DIE ELEKTRODIAGNOSE U. PATIENTENUEBERWACHUNG (OHNE ULTRASCHALLDIAGNOSEGERAETE U. ELEKTROKARDIOGRAFIEN)	ST	18 001	13 508	40 809	40 894	72 885	164 869
		1000 DM	25 592	19 436	17 770	15 053	102 145	84 435
36 829	ELEKTROKOHLEN U. -BUERSTEN (EINSCHL. BUERSTENHALTERN ABER OHNE STABELEKTRODEN)	T	9 607	12 851	10 768	10 479	53 248	52 103
		1000 DM	70 526	81 940	76 641	71 685	360 039	363 523

1) EINSCHL. KOFFEREMPFANGSGERAETE U. FERNSEHCHASSIS.

5 PRODUKTION AUSGEWAHLTER ERZEUGNISSE

EB.-NR.	ERZEUGNIS	EINHEIT	1985		1986		JAN. 1985	BIS MAI 1986
			APRIL	MAI	APRIL	MAI		
36 844	ELEKTRISCHE BAHNSIGNAL- U. -SICHERUNGS-GERAETE	T 1000 DM	325 20 019	322 17 460	321 20 021	290 17 861	1 587 89 631	1 611 97 107
36 846	ELEKTRISCHE GERAETE FUER SICHERHEITS- U. -ALARMANLAGEN	T 1000 DM	323 26 606	271 23 061	316 28 272	280 23 590	1 451 113 360	1 531 130 386
36 869	ELEKTRISCHE AUSRUESTUNG FUER KRAFTFAHRZEUGE U. VERBRENNUNGSMOTOREN	T 1000 DM	13 571 383 515	13 518 377 598	16 139 497 382	13 695 423 372	69 200 1 940 689	73 082 2 202 810
FEINMECHANISCHE U. OPTISCHE ERZEUGNISSE: ----- UHREN -----								
37 113	KONTAKTLINSEN U. BRILLENGLAESER AUS GLAS U. KUNSTSTOFF, OPTISCH BEARBEITET	1000 ST 1000 DM	3 291 58 314	3 376 61 637	3 457 67 703	2 777 57 051	16 310 284 828	15 937 315 305
37 114	FASSUNGEN AUS EDELMETALL	1000 ST 1000 DM	198 10 341	184 10 009	179 7 513	142 6 664	1 014 52 826	843 39 430
37 115	FASSUNGEN AUS KUNSTSTOFF	1000 ST 1000 DM	686 18 452	715 19 499	718 20 597	588 16 466	3 685 98 551	3 154 91 946
37 132	MIKROSKOPE (OHNE ELEKTRONEN-, SCHUELER- U. MESSMIKROSKOPE)	ST 1000 DM	3 107 14 829	2 821 14 156	4 505 20 379	3 590 14 965	17 108 73 313	17 781 87 480
37 174	FEINMESS- U. FEINPRUEF-INSTRUMENTE MIT OPTISCHER VORRICHTUNG	ST 1000 DM	1 877 13 666	1 493 17 016	1 828 23 389	1 313 18 402	8 879 70 935	6 995 102 209
37 175	OPTISCHE INSTRUMENTE FUER CHEMISCHE U. PHYSIKALISCHE UNTERSUCHUNGEN	ST 1000 DM	984 10 012	1 141 9 872	806 10 938	789 9 155	4 265 46 394	3 622 47 555
37 191	OPHTHALMOLOGISCHE UNTERSUCHUNGS- U. MESSGERAETE; GERAETE FUER DIE BRILLENBESTIMMUNG	ST 1000 DM	7 558 11 203	6 996 10 994	9 100 12 366	6 217 7 730	38 675 51 422	36 491 49 088
37 192	KOERPERHOEHLBETRACHTUNGSGERAETE (ENDOSKOPE)	ST 1000 DM	5 280 16 418	5 333 17 733	7 311 18 631	5 003 14 870	25 133 80 624	31 005 85 539
37 212	FOTOAPPARATE (OHNE SPEZIALKAMERAS)	1000 ST 1000 DM	65 5 950	70 6 415	126 10 469	94 6 532	383 33 134	455 38 707
37 214	KOPIERMASCHINEN U. -APPARATE FUER FOTO- U. VERVIELFAELTIGUNGSZWECKE (OHNE VERVIELFAELTIGUNGS- U. LICHTPAUSMASCHINEN)	ST 1000 DM	6 181 32 844	6 988 36 696	8 675 47 690	6 986 34 878	30 149 172 343	37 556 197 904
37 251	STEBBILDWERFER	ST 1000 DM	45 394 14 878	42 302 16 872	45 800 14 534	35 955 12 350	210 602 72 857	205 870 70 118
37 531	PRAEZISIONSWAAGEN (OHNE ANALYSENWAAGEN)	ST 1000 DM	8 208 10 136	7 833 10 002	11 248 11 369	8 302 9 304	39 101 47 868	39 878 49 890
37 538	FEINMECHANISCHE GERAETE ZUM MESSEN VON GEOMETRISCHEN GROESSEN	1000 ST 1000 DM	469 29 567	430 29 871	548 38 212	445 34 093	2 110 137 983	2 316 163 703
FEINMECHANISCHE BETRIEBSMESS- U. REGEL-GERAETE								
37 551	FEINMECHANISCHE GERAETE ZUM MESSEN VON MECHANISCHEN GROESSEN (BETRIEBSMESS-GERAETE)	1000 ST 1000 DM	722 35 549	716 33 125	798 38 709	636 31 572	3 607 169 278	3 504 165 030
37 552	ANDERE FEINMECHANISCHE BETRIEBSMESS-GERAETE	1000 ST 1000 DM	4 463 72 504	4 285 73 209	5 260 86 218	3 895 70 726	21 577 353 531	22 549 393 295
37 553	GASZAEHLER (OHNE STATIONS-GASZAEHLER)	1000 ST 1000 DM	55 6 274	51 5 943	99 11 004	79 8 842	271 31 117	399 45 058
37 554	WASSERZAEHLER	1000 ST 1000 DM	230 15 560	230 15 699	246 15 547	210 13 094	1 173 76 001	1 081 66 492
37 555	SONSTIGE FLUESSIGKEITZAEHLER	1000 ST 1000 DM	7 7 235	7 8 631	8 10 298	8 7 737	43 37 819	33 43 631
37 556	REGLER U. REGLERANLAGEN	1000 ST 1000 DM	378 15 326	378 15 396	186 18 302	144 14 100	2 429 75 659	796 78 830
37 561	PHYSIKALISCHE, CHEMISCHE U. TECHNOLOGISCHE LEHRMITTEL U. MODELLE	1000 ST 1000 DM	81 4 765	70 4 983	92 7 505	102 6 669	414 26 578	479 32 783
37 594	UMGEBUNGSLUFT-ABHAENDIGE ATEMSCUTZGERAETE (EINSCHL. ZUBEHOER)	1000 ST 1000 DM	383 26 599	401 26 534	295 20 052	274 19 103	1 649 113 807	1 377 92 108
37 719	UHREN MIT KLEINUHRWERK	1000 ST 1000 DM	229 14 387	233 16 079	269 16 027	195 14 131	1 145 73 491	1 169 75 411
37 731	WECKER, WANDUHREN U. SONSTIGE UHREN (OHNE TECHNISCHE UHREN) MIT BATTERIEANTRIEB	1000 ST 1000 DM	2 186 26 229	1 124 26 024	1 539 30 437	1 277 25 106	6 977 129 977	6 819 140 370
37 739	ARMATURBRETTUHREN U. DGL. FUER KRAFTFAHRZEUGE, SCHIFFE U. A. FAHRZEUGE	1000 ST 1000 DM	432 12 262	433 12 324	561 15 611	459 12 564	2 211 62 927	2 305 63 515
37 777	ELEKTRISCHE ODER ELEKTRONISCHE BATTERIEWERKE FUER UHREN, GANGFERTIG (OHNE KLEINUHRWERKE)	1000 ST 1000 DM	2 483 12 327	2 060 11 209	2 941 14 428	2 098 10 465	10 942 57 123	12 056 59 269

## 5 PRODUKTION AUSGEWAHLTER ERZEUGNISSE

EB.-NR.	ERZEUGNIS	EINHEIT	1985		1986		JAN. BIS	MAI
			APRIL	MAI	APRIL	MAI	1985	1986
	EISEN-, BLECH- U. METALLWAREN							
38 231	KREISSAEGEBLAETTER FUER HOLZ 1)	T 1000 DM	208 2 506	202 2 368	223 2 825	162 2 162	990 11 794	995 12 615
38 232	KREISSAEGEBLAETTER, MIT EINZELZAEHNEN ODER MIT SEGMENTEN BESTUECKT, FUER METALL (OHNE SAEGBLAETTER NACH DIN 1837, 1838 U. AE. SONDERKONSTRUKTIONEN 1)	T 1000 DM	303 4 841	237 5 007	379 6 841	338 6 068	1 446 24 969	1 625 29 373
38 233	LANGSAEGEBLAETTER U. HANDSAEGEN ALLER ART FUER METALL 1)	T 1000 DM	113 4 100	102 3 626	107 4 067	81 2 990	546 19 049	467 17 420
38 234	BANDSAEGEBLAETTER FUER METALL 1)	T 1000 DM	165 5 457	168 5 686	173 5 729	134 4 466	771 25 942	816 27 129
38 241	FRAESER, FRAESKOEPE (SOWIE DAZUGEHORIGE EINSATZMESSER) U. VERWANDTE MASCHINENWERKZEUGE FUER HOLZ, KUNSTSTOFF U. AE. NICHT-METALLISCHE WERKSTOFFE 1)	T 1000 DM	105 7 607	109 6 674	102 7 837	86 5 918	495 33 398	501 38 799
38 248	RUNDE MASCHINENMESSER (KREISMESSER) FUER METALL 1)	T 1000 DM	47 3 415	42 2 693	44 3 663	37 3 117	210 14 627	195 15 503
38 249	ANDERE MASCHINENMESSER, EINSCHL. STANZMESSER FUER METALL 1)	T 1000 DM	236 3 795	244 4 143	276 4 625	243 3 994	1 174 19 094	1 183 20 610
38 259	ZANGEN, BLECHSCHEREN, FEILEN U. AE.	T 1000 DM	1 145 20 590	961 18 114	1 197 21 893	1 007 18 957	5 451 98 740	5 294 100 722
38 261	DREHWERKZEUGE U. AE. EINZAHNIGE ZERSPANUNGSWERKZEUGE FUER METALL 1)	T 1000 DM	72 3 830	67 3 388	97 4 642	86 3 961	332 17 762	417 20 856
38 271	SCHRAUBZWINGEN U. AE. VERLEIMUNGSWERKZEUGE, DIELENPRESSEN, HOBELBANKSPINDELN, -HAKEN U. -ZUBEHOER	T 1000 DM	1 076 4 888	965 4 131	1 306 5 925	943 3 844	5 001 22 685	5 274 24 209
38 272	SCHRAUBENDREHER (SCHRAUBENZIEHER) U. SCHRAUBENDREHEREINSAETZE	T 1000 DM	829 13 961	822 14 185	951 17 163	753 15 093	4 307 72 141	4 089 73 559
38 273	STECKSCHLUESSEL, STECKSCHLUESSELEINSAETZE U. DAZUGEHORIGE VERBINDUNGS- U. ANTRIEBSTEILE	T 1000 DM	653 11 087	640 11 076	709 13 539	560 10 139	3 206 54 274	3 132 62 048
38 274	MAUL- U. RINGSCHLUESSEL SOWIE SONSTIGE FLACHE SCHRAUBENSCHLUESSEL, FEST	T 1000 DM	1 308 18 362	1 165 17 331	1 298 19 322	1 045 16 254	6 152 87 471	5 671 87 523
38 281	HARTMETALLPLATTEN, -STAEBE, -FORMKOEPPER	T 1000 DM	97 19 212	107 22 073	101 20 239	91 18 206	476 95 383	472 97 424
38 282	HARTMETALL- U. HARTMETALLBESTUECKTE DREHWERKZEUGE U. AE. EINZAHNIGE ZERSPANUNGSWERKZEUGE FUER METALL U. NICHTMETALLISCHE WERKSTOFFE	T 1000 DM	196 23 010	214 23 887	291 33 328	244 29 283	1 066 119 540	1 294 150 306
38 283	HARTMETALL- U. HARTMETALLBESTUECKTE ZERSPANUNGSWERKZEUGE FUER HOLZ, KUNSTSTOFF U. AE. NICHTMETALLISCHE WERKSTOFFE	T 1000 DM	44 7 449	42 7 213	53 9 340	37 7 064	216 36 719	225 39 985
38 284	HARTMETALLBESTUECKTE SAEGBLAETTER	T 1000 DM	171 8 662	173 8 326	224 10 608	181 8 181	887 43 852	899 45 079
38 285	HARTMETALL-KALTPRESSWERKZEUGE FUER DIE MASSIVUMFORMUNG VON METALL SOWIE -ZIEHWERKZEUGE FUER DRAHT-, ROHR- U. STANGENZUG U. AE. WERKZEUGE FUER DIE SPANLOSE UMFORMUNG VON METALL	T 1000 DM	62 4 645	51 5 399	55 5 751	46 4 993	271 24 990	269 26 555
38 287	VIELKORN-DIAMANTWERKZEUGE ZUM SAEGEN	1000 DM	4 851	5 266	4 376	4 233	23 192	18 297
38 311	RAUMHEIZOEFEN AUS GUSS U. BLECH (EINSCHL. GROSSRAUMHEIZOEFEN)	ST 1000 DM	51 971 24 395	44 659 20 998	63 179 28 302	47 254 22 601	256 585 122 164	282 563 134 868
38 312	GAS-STANDHERDE (EINSCHL. GASZUSATZHERDEN U. GAS-SONDERHERDEN)	ST 1000 DM	6 867 3 806	6 572 3 021	11 835 6 030	8 399 4 411	41 841 21 488	48 901 25 523
38 314	GROSSKUECHENGERAETE (OHNE FLEISCHEREIKOCHANLAGEN U. OHNE GROSSKUECHENMASCHINEN)	ST 1000 DM	7 604 16 646	7 356 16 373	7 590 18 167	6 421 16 197	35 414 79 341	32 522 78 447
38 318	WASSERHEIZER, AUCH UMLAUF-WASSERHEIZER MIT GASBEHEIZUNG (AUCH KOMBINIERT)	ST 1000 DM	96 065 65 301	104 751 69 478	134 122 95 808	104 312 74 321	501 000 337 986	576 178 404 124
38 410	GERAETE U. BEDARFSARTIKEL AUS STAHLBLECH HAUSHALTS-, KUECHEN- U. AE. GERAETE AUS STAHLBLECH	T 1000 DM	3 102 44 714	2 941 41 731	3 261 50 203	2 384 36 535	15 196 224 902	14 310 217 410
38 412	MUELLGEFAESSE, ABFALLTONNEN U. GROSSRAUMMUELLBEHAELTER	T 1000 DM	1 461 7 221	1 933 9 386	1 726 8 771	1 515 7 453	6 857 33 896	7 321 34 783
38 413	STAHLBADEWANNEN (OHNE GUSSEISERNE)	T 1000 DM	4 047 13 341	4 036 13 529	4 081 13 140	3 865 12 532	19 021 61 856	19 925 64 702
38 414	SPELBECKEN U. ABDECKUNGEN FUER SPELTISCHE	T 1000 DM	877 16 523	805 16 104	961 18 471	836 15 175	4 225 79 835	4 308 83 410
38 415	LOCHBLECHE AUS STAHL, IN TAFELN ODER ROLLEN	T 1000 DM	3 144 14 451	3 124 14 147	4 104 19 610	3 988 18 695	15 479 72 193	18 423 87 325

1) OHNE HARTMETALLBESTUECKTE.

## 5 PRODUKTION AUSGEWAHLTER ERZEUGNISSE

EB.-NR.	ERZEUGNIS	EINHEIT	1985		1986		JAN. BIS	MAI
			APRIL	MAI	APRIL	MAI	1985	1986
38 416	STAHLLEITPLANKEN	T	6 064	6 284	6 520	4 895	23 822	28 689
		1000 DM	8 346	8 616	7 510	5 962	32 182	33 282
38 417	STAHLRADIATOREN, PLATTENHEIZKORPER (WAND- FLAECHEHEIZKORPER) U. SONST. HEIZKORPER	T	8 980	8 397	10 265	7 410	43 976	45 724
		1000 DM	33 380	32 218	40 391	31 584	164 213	179 117
38 418	DRUCKWASSERKESSEL, KONDENSAT- U. WRASENBE- HAELTER; AUSDEHNUNGSGEFAESSE; HEIZUNGS- BOILER U. AE. UNBEHEIZTE BEHAELTER FUER WASSERERWAERMUNGSANLAGEN	T	2 695	2 539	2 755	2 290	13 198	13 400
		1000 DM	19 741	18 527	21 158	18 103	97 250	104 873
38 419	GEPRESSTE BOEDEN (KESSELBOEDEN)	T	4 066	3 616	6 108	5 055	19 519	25 702
		1000 DM	12 441	11 403	17 545	14 536	60 141	71 128
38 420	STAHLTUEREN AUS GEFALZTEN BLECHPROFILIEN, AUCH FEUERSCHUTZTUEREN	T	7 137	7 425	8 626	8 114	37 088	43 351
		1000 DM	17 850	18 648	22 406	19 944	91 960	105 689
38 422	STAHLTORE AUS GEFALZTEN BLECHPROFILIEN (AUCH MIT PLATTENFUELLUNGEN AUS ANDEREN WERK- STOFFEN)	T	4 986	5 405	5 795	5 469	22 424	24 404
		1000 DM	18 619	20 510	21 535	20 727	89 136	96 439
38 423	TRENNWAENDE AUS GEFALZTEN BLECHPROFILIEN	T	1 188	1 096	1 650	1 403	5 485	5 526
		1000 DM	10 769	9 964	12 152	10 501	51 247	47 195
38 424	STAHLTUERZARGEN AUS GEFALZTEN BLECHPROFILIEN	T	2 305	2 245	2 028	1 776	10 152	9 369
		1000 DM	7 247	7 106	6 706	5 854	32 579	29 870
38 425	HAUS- U. WANDVERKLEIDUNGEN AUS STAHLBLECH	T	10 342	12 411	12 959	11 984	41 189	46 304
		1000 DM	24 775	31 357	31 273	27 038	104 670	113 220
38 426	LAGER- U. TRANSPORTBEHAELTER AUS STAHLBLECH TRANSPORTFAESSER	T	20 816	21 856	22 560	20 474	103 847	107 540
		1000 DM	43 388	46 195	51 639	46 766	217 598	241 890
38 427	TROMMELN	T	1 790	1 814	2 326	2 059	8 593	10 316
		1000 DM	5 634	5 764	6 917	6 410	28 482	31 628
38 428	PALETTEN, STAPELBEHAELTER, -PLATTEN U. AE. ERZEUGNISSE	T	6 370	6 464	8 351	6 898	30 298	35 261
		1000 DM	17 018	17 635	22 222	18 352	81 819	98 092
38 429	ORTSFESTE BEHAELTER (LAGERBEHAELTER) BIS 100 M3 INHALT	T	6 219	6 666	8 939	8 241	26 125	33 119
		1000 DM	16 534	17 997	22 274	20 799	73 568	88 574
38 430	MOEBEL AUS STAHL- U. NE-METALLROEHREN SOWIE -PROFILIEN (OHNE MEDIZINISCH-CHIRURGISCHE MOEBEL, DENTALSTUEHLE U. AE.) SCHUL- U. BUEROMOEBEL	T	1 936	1 839	2 400	2 004	9 711	10 027
		1000 DM	13 055	12 307	17 024	15 237	63 808	70 563
38 432	FAHRZEUGSITZE (AUCH GEPOLSTERT)	T	3 140	3 230	4 140	3 464	16 060	18 608
		1000 DM	50 580	51 095	58 644	49 352	255 448	265 244
38 433	SITZMOEBEL (AUCH GEPOLSTERT)	T	5 746	5 055	6 452	4 810	27 325	27 739
		1000 DM	66 387	61 927	76 710	60 163	319 934	334 061
38 434	SONSTIGE MOEBEL, AUCH CAMPING-, GARTEN- U. TERRASSENMOEBEL	T	9 913	8 819	9 943	8 151	48 033	44 802
		1000 DM	84 981	76 708	87 896	74 826	412 348	399 000
38 435	STAHL- U. NE-METALLBLECHEINRICHTUNGEN SCHREIBTISCHE U. ANDERE BUEROMOEBEL BIS SCHREIBTISCHHOEHE	T	2 026	2 040	3 176	2 410	10 416	12 552
		1000 DM	12 393	12 469	18 746	14 816	63 102	76 339
38 436	BUEROSCHRAENKE MIT TUEREN UND/ODER ROLLAEDEN	T	1 775	1 853	2 332	1 835	8 798	9 852
		1000 DM	10 361	10 702	12 661	10 475	51 569	55 283
38 438	BUEROSCHRAENKE MIT SCHUBLADEN	T	7 700	6 692	9 118	6 696	3 620	4 187
		1000 DM	4 320	4 382	5 485	4 221	22 590	25 498
38 439	PALETTENREGALE U. FACHBODENREGALE UEBER 4 M HOEHE	T	3 636	4 520	5 300	5 272	20 119	25 059
		1000 DM	10 314	12 852	13 718	14 150	54 603	66 610
38 440	KLEIDERSCHRAENKE	T	1 083	1 113	1 326	1 002	5 249	5 788
		1000 DM	5 042	5 161	6 504	4 925	24 845	28 062
38 441	WERKZEUG- U. WERKZEUGSCHUBLADENSCHRAENKE	T	1 384	1 373	1 692	1 477	6 746	7 409
		1000 DM	7 420	6 934	9 589	8 048	34 663	41 228
38 442	SPUELTISCHE AUS STAHLBLECH (OHNE LABDR- SPUELEINRICHTUNGEN)	T	653	445	491	400	2 554	2 178
		1000 DM	7 197	7 092	6 056	4 798	35 022	27 800
38 443	SPEZIALEINRICHTUNGEN FUER LABORATORIEN	T	215	236	395	331	1 136	1 465
		1000 DM	4 710	4 320	6 503	5 311	23 572	25 059
38 444	GERAETE U. BEDARFSARTIKEL AUS NE-METALL- BLECHEN HAUSHALTS- U. KUECHENGESCHIRRE	T	476	659	576	374	2 671	2 250
		1000 DM	8 680	8 684	8 653	6 357	42 455	39 762
38 445	GROSSKUECHENGESCHIRRE	T	38	17	30	46	162	202
		1000 DM	876	652	788	1 020	4 055	4 617
38 446	SONSTIGE HAUSHALTS-, KUECHEN- U. AE. GERAETE	T	178	182	174	118	881	715
		1000 DM	2 898	2 982	2 863	2 066	14 093	11 470
38 447	SCHILDER AUS NE-METALLBLECH (OHNE KRAFT- FAHRZEUGKENNZEICHEN) BEDRUCKT, GEAETZT U. AE.	T	426	434	436	404	2 111	2 060
		1000 DM	17 265	17 832	20 371	16 628	85 051	91 294
38 449	HAUS- U. WANDVERKLEIDUNGEN	T	568	538	475	588	2 729	2 343
		1000 DM	8 486	7 995	7 976	9 765	41 311	38 315
38 450	ROLLAEDEN (OHNE ROLLTORE), SCHEREN- U. ROLLGITTER	T	919	985	1 021	869	4 420	4 456
		1000 DM	14 587	15 538	15 312	13 414	66 833	66 750
38 461	JALOUSIEN	T	988	1 120	979	1 027	4 414	4 222
		1000 DM	24 832	27 946	23 013	25 011	108 337	99 349

## 5 PRODUKTION AUSGEWAHLTER ERZEUGNISSE

EB.-NR.	ERZEUGNIS	EINHEIT	1985		1986		JAN. BIS	MAI
			APRIL	MAI	APRIL	MAI	1985	1986
38 462	GELDSCHRAENKE U. TRESORANLAGEN	T	1 819	2 151	2 311	1 903	7 889	9 187
38 463	STUFENLEITERN U. TRITTE (OHNE SOLCHE AUS HOLZ)	1000 DM	11 959	13 898	16 857	14 715	56 159	65 686
38 464	METALLSCHLAEUCHE U. BIEGSAME WELLEN SOWIE DEREN TEILE	T	1 036	1 154	1 330	1 026	5 715	5 727
38 465	DREI- U. MEHRRADRIGE HANDTRANSPORTGERAETE BIS EINSCHL. 1 T TRAGLAST	1000 DM	9 562	9 822	10 950	8 496	49 783	46 851
38 466	RAEDER, LENK- U. BOCKROLLEN, DEREN TEILE SOWIE LENK- U. BOCKGABELN FUER HANDTRANSPORTGERAETE	T	1 014	1 010	1 229	969	4 976	5 254
38 467	FEINSTBLECHPACKUNGEN FUER NAHRUNGSMITTEL, GE- TRAEENKE, TABAKWAREN (OHNE SOLCHE AUS NE- METALL)	1000 DM	16 207	15 326	21 357	17 049	80 167	94 459
38 468	FEINSTBLECHPACKUNGEN FUER FARBEN, LACKE U. VERWANDTE ERZEUGNISSE (OHNE SOLCHE AUS NE-METALL)	T	1 945	1 829	2 131	1 845	8 869	8 943
38 469	DRUCKZERSTAEUBERDOSEN (AEROSOLDOSSEN) (AUCH VENTILTELLER FUER DRUCKZERSTAEUBERDOSEN, ABER OHNE SOLCHE AUS ALUMINIUM)	1000 DM	10 955	11 214	14 715	11 500	53 610	59 674
38 512	KOFFER-, MAPPEN- U. ANDERE LEDERWAREN- SCHLUESSER U. -BESCHLAEGE	T	3 556	3 558	3 908	3 098	17 139	16 647
38 531	MOEBEL- U. APPARATEROLLEN (OHNE RAEDER, LENK- U. BOCKROLLEN U. AE. FUER HANDTRANSPORTGERAETE)	1000 DM	20 138	20 477	22 401	17 700	98 856	94 938
38 532	MOEBELINNEN- U. -AUSSENBSCHLAEGE	T	24 887	22 993	26 162	23 579	122 322	118 294
38 541	ZYLINDERTUERSCHLUESSER	1000 DM	95 664	91 040	101 296	92 029	481 333	450 980
38 542	EINSTECK- U. SONSTIGE TUERSCHLUESSER	T	8 273	7 637	7 555	5 878	38 762	32 081
38 561	KRAFTFAHRZEUGSCHLUESSER U. -BESCHLAEGE	1000 DM	28 729	26 801	30 483	23 936	136 209	130 817
38 571	FENSTER- U. OBERLICHTBSCHLAEGE U. -VER- SCHLUESSE (OHNE RIEGEL, SCHARNIERE, FITSCHEN U. ROLLEN)	T	3 977	4 034	4 489	3 528	21 412	20 097
38 573	TUERGRIFFE, -KNOEPFE U. ZUGEHUERIGE BSCHLAEGE	1000 DM	14 397	14 557	18 464	14 087	77 766	80 897
38 711	ARBEITSMESSER MIT FESTSTEHENDER KLINGE	T	715	698	1 118	1 042	3 300	4 088
38 712	FEINE SCHEREN	1000 DM	8 037	8 314	8 185	7 295	37 838	37 791
38 714	RASIERKLINGEN U. TECHNISCHE KLINGEN	T	1 199	1 118	1 504	1 226	5 614	7 236
38 741	BESTECKE U. AEHNLICHE TISCHGERAETE (OHNE TAFELGERAETE)	1000 DM	9 157	9 234	12 828	9 934	47 163	59 512
38 821	TAFELGESCHIRR U. AE. TAFELGERAETE AUS METALL	T	14 564	13 822	15 928	12 107	65 793	70 554
38 822	GALANTERIEWAREN (OHNE MEDAILLEN U. PLAKETTEN)	1000 DM	63 564	61 409	77 139	61 094	317 294	338 655
38 834	STEMPELAPPARATE U. VERWANDTE ERZEUGNISSE	T	300	282	402	366	1 447	1 790
38 843	FEINE HAUSHALTSDRAHTWAREN	1000 DM	5 349	5 002	6 064	5 596	25 146	26 551
38 844	FEINE GEWERBLICHE DRAHTWAREN	T	1 016	931	1 144	979	4 993	5 015
38 851	DUEENNE BAENDER (0,021 BIS 0,200 MM) AUS ALUMINIUM U. ALUMINIUMLEGIERUNGEN)	1000 DM	8 791	8 294	10 202	8 313	43 306	45 698
38 852	FOLIEN MIT EINER DICKE (OHNE UNTERLAGE) UNTER 0,021 MM AUS ALUMINIUM U. -LEGIERUNGEN	T	10 230	9 750	12 069	10 267	50 751	53 769
38 855	DRUCKZERSTAEUBERDOSEN (AEROSOLDOSSEN) AUS ALUMINIUM (AUCH VENTILTELLER FUER DRUCK- ZERSTAEUBERDOSEN)	1000 DM	130 978	124 654	160 832	139 818	653 329	735 302
38 856	TUBEN AUS ALUMINIUM	T	4 153	4 705	5 387	4 962	21 279	24 613
38 871	ANNAEH- U. EINNIETDRUCKKNOEPFE	1000 DM	42 910	49 745	54 697	49 256	218 285	249 969
38 872	NAEHMASCHINENNADELN	T	912	918	1 125	1 003	5 022	5 373
		1000 DM	18 569	20 540	24 634	20 827	106 006	117 112
		T	2 249	2 136	1 777	1 430	10 639	8 898
		1000 DM	11 838	11 389	11 802	10 168	53 718	55 490
		1000 DM	2 833	2 926	3 017	2 134	14 245	12 713
		1000 DM	10 601	10 304	10 524	8 662	49 924	46 419
		1000 ST	116 880	121 348	138 801	97 889	622 622	580 736
		1000 DM	28 597	27 319	33 541	24 070	145 746	141 745
		1000 DM	22 892	20 211	25 121	19 692	117 129	105 770
		T	394	348	349	319	2 000	1 699
		1000 DM	11 803	11 106	10 518	9 224	59 981	50 736
		1000 DM	21 215	18 996	22 099	20 111	101 628	103 065
		1000 DM	15 970	16 283	19 283	14 402	77 435	80 861
		T	970	927	1 012	830	4 800	4 286
		1000 DM	8 623	8 368	8 892	6 897	43 522	36 871
		T	2 113	1 929	2 648	2 227	10 485	11 701
		1000 DM	11 888	11 667	14 605	12 313	60 417	65 760
		T	5 984	5 999	7 667	6 319	32 781	33 805
		1000 DM	53 784	55 448	64 442	52 902	296 586	290 247
		T	9 463	9 988	10 766	9 733	48 850	49 071
		1000 DM	102 774	108 116	110 837	101 012	532 645	505 547
		T	744	736	784	633	3 701	3 438
		1000 DM	10 629	10 213	10 352	8 449	51 848	45 979
		T	570	554	646	460	2 803	2 740
		1000 DM	15 912	15 494	18 109	12 466	78 799	78 267
		1000 ST	443 678	363 139	389 657	359 493	2 033 548	1 780 700
		1000 DM	9 309	7 790	8 319	9 331	47 528	40 386
		T	43	43	45	39	216	198
		1000 DM	11 463	11 289	12 374	10 692	54 438	54 633

## 5 PRODUKTION AUSGEWAHLTER ERZEUGNISSE

EB.-NR.	ERZEUGNIS	EINHEIT	1985		1986		JAN. BIS	MAI
			APRIL	MAI	APRIL	MAI	1985	1986
38 874	REISSVERSCHLUESSE AUS METALL	1000 M 1000 DM	1 469 3 921	1 263 3 425	1 330 3 574	970 2 740	6 784 18 333	5 645 14 981
38 876	DEKORATIONSMETALLWAREN (LAUFROLLENGARNI- TUREN, SCHLITZROHRE, GARDEROBEN, SPEZIAL- EINRICHTUNGEN FUER SCHAUFENSTER U. LAEDEN)	1000 DM	49 887	49 468	58 389	48 261	246 064	252 954
38 877	SPEZIALNAEGEL U. -STIFTE (GESCHNITTEN)	1000 DM	4 879	4 837	5 497	5 157	24 242	25 045
38 899	PRESS-, ZIEH- U. STANZTEILE AUS STAHL MIT EINEM STUECKGEWICHT UNTER 50 G (OHNE RIEMEN- U. SCHLAUCHVERBINDER, KLAMMERN, NIETE, STAUFFERBUCHSEN, OEFEN FUER ZELTE, TEILE FUER ELEKTROTECHN. ERZEUGNISSE)	1000 DM	135 288	134 567	163 484	136 950	661 934	731 005
CHEMISCHE ERZEUGNISSE								
41 111	CHLOR	T *	304 284	302 004	293 654	299 166	1 487 272	1 469 345
41 137	RUSS	T 1000 DM	33 033 60 806	33 987 64 762	33 619 53 204	35 731 54 893	162 008 298 527	162 565 269 651
41 153	SAUERSTOFF 1)	1000 M3*	376 717	351 142	369 058	360 797	1 816 231	1 799 884
41 211	SALZSAEURE, CHLORWASSERSTOFF, BER. AUF HCL	T *	83 683	81 796	78 681	81 996	401 546	399 166
41 229	SCHWEFELSAEURE, EINSCHL. OLEUM, BER. AUF SO3	1000 T *	277	288	263	293	1 426	1 415
41 231	SALPETERSAEURE, BER. AUF N	T *	51 531	51 337	50 212	55 840	261 718	272 151
41 240	OXIDE U. SAUERSTOFFSAEUREN DES PHOSPHORS, BER. AUF P2O5	T *	27 081	28 780	29 237	24 587	138 615	128 786
41 293	SILICIUMDIOXID (KIESELSAEUREANHYDRID), BER. AUF SiO2	T *	13 855	14 597	12 721	14 009	64 282	64 039
41 420	SYNTHEAMMONIAK, BER. AUF N	T *	166 800	123 133	143 183	175 680	810 506	767 012
41 461	NATRIUMHYDROXID (AETZNATRON U. NATRONLAUGE), BER. AUF NaOH	T *	320 742	320 448	311 734	324 146	1 571 387	1 547 470
41 491	ALUMINIUMOXID, BER. AUF AL2O3	T *	104 848	117 192	103 009	99 888	570 608	527 970
41 492	ALUMINIUMHYDROXID, BER. AUF AL2O3	T *	136 112	143 990	121 380	124 500	691 849	649 494
41 495	ELEKTROKORUND	T 1000 DM	8 765 14 074	8 214 14 867	8 481 15 470	7 983 14 852	38 775 67 772	37 832 69 973
41 522	CHLORIDE U. OXYCHLORIDE DER METALLE 2)	T *	21 321	21 601	19 806	19 174	106 509	96 517
41 545	NATRIUMSULFAT, BER. AUF Na2SO4	T *	11 333	11 261	15 576	11 648	54 115	71 950
41 593	NATRIUMCARBONAT (SODA), BER. AUF Na2CO3	T *	116 850	127 308	119 798	120 678	574 746	600 569
41 995	AKTIVIERTE MINERALISCHE STOFFE (OHNE AKTIVKOHLE)	T 1000 DM	36 890 17 991	36 825 18 792	39 813 17 400	33 504 14 599	184 538 91 943	182 607 80 798
42 211	AETHYLEN, BER. AUF 100 VH	T *	273 621	279 234	209 894	234 576	1 355 478	1 148 496
42 212	PROPYLEN, BER. AUF 100 VH	T *	152 501	151 171	114 792	124 095	743 353	608 754
42 213	BUTADIEN, BUTYLENE, BER. AUF 100 VH	T *	140 440	144 722	111 457	123 337	700 570	564 451
42 241	REINBENZOLE, BER. AUF 100 VH	T *	131 812	105 671	106 600	117 504	596 453	579 588
42 242	REINTOLUOLE, BER. AUF 100 VH	T *	31 376	31 831	40 858	44 234	160 016	179 734
42 243	REINXYLOLE, BER. AUF 100 VH	T *	39 896	48 542	46 064	33 492	213 475	214 799
42 272	AETHYLENCHLORID, BER. AUF 100 VH	T *	146 577	137 795	155 275	155 342	696 756	734 479
42 277	VINYL- U. VINYLIDENCHLORID, MONOMER, BER. AUF 100 VH	T *	116 987	116 793	123 753	121 573	556 380	561 774
42 311	METHANOL, BER. AUF 100 VH	T *	29 562	43 597	30 158	34 057	187 542	170 637
42 511	AETHYLENOXID, BER. AUF 100 VH	T *	42 850	40 735	36 801	39 590	212 848	206 284
42 512	PROPYLENOXID, BER. AUF 100 VH	T *	52 750	49 437	42 165	46 232	240 304	220 760
42 551	FORMALDEHYD, BER. AUF 100 VH	T *	51 907	49 007	45 566	50 934	247 568	240 440
42 554	ACETALDEHYD, BER. AUF 100 VH	T *	28 879	25 784	21 620	28 892	139 128	130 383
42 613	ESSIGSAEURE, BER. AUF 100 VH	T *	23 847	24 199	22 981	26 285	117 661	124 337
42 619	WEICHMACHER, BER. AUF 100 VH	T *	35 225	36 367	38 589	36 887	176 910	176 471
42 634	PHTHALSAEUREANHYDRID, BER. AUF 100 VH	T *	14 882	14 410	14 685	16 459	83 459	73 916
42 963	TECHNISCHE FETTSAEUREN (OHNE CHEMISCH EIN- HEITLICHE)	T *	30 369	25 465	27 446	22 161	135 115	124 660

1) GEMESSEN UNTER NORMALDRUCK BEI 20 GRAD C. - 2) OHNE NATUERLICHES KALIUM- U. NATRIUMCHLORID SOWIE OHNE PFLANZENBEHANDLUNGSMITTEL.

5 PRODUKTION AUSGEWAHLTER ERZEUGNISSE

EB.-NR.	ERZEUGNIS	EINHEIT	1985		1986		JAN. BIS	MAI
			APRIL	MAI	APRIL	MAI	1985	1986
EINNAEHRSTOFFDUENGER (OHNE KALI)								
STICKSTOFFHALTIGE, BER. AUF N								
43 112	AUS SYNTHETISCHEM AMMONIAK	T *	57 984	61 582	47 240	71 492	335 641	304 968
43 113	AUS KOKEREIEN U. GASWERKEN	T *	2 212	2 394	2 353	2 354	10 939	11 712
43 114	CALCIUMCYANAMID (KALKSTICKSTOFF)	T *	2 424	2 675	1 846	3 107	12 756	12 228
PHOSPHATHALTIGE, BER. AUF P2O5								
43 116	SUPERPHOSPHATE	T *	1 296	1 058	408	340	5 184	2 439
43 118	THOMASPHOSPHAT	T *	4 108	6 686	4 478	4 894	25 049	19 781
43 117,119	SONSTIGE	T *	11 067	8 772	9 071	7 376	42 680	33 850
MEHRNAEHRSTOFFDUENGER								
43 140	KOMPLEXDUENGER, EFF.	T	187 037	204 859	173 159	177 103	965 828	886 803
43 141	STICKSTOFF-ANTEIL	T	27 747	27 783	24 896	27 698	135 501	130 255
43 142	PHOSPHAT-ANTEIL	T	23 849	25 927	22 333	22 580	125 473	110 967
43 143	KALI-ANTEIL	T	26 956	32 648	26 677	25 379	146 996	137 779
43 145	ANDERE, EFF.	T	77 228	110 166	74 251	77 677	398 220	324 406
PFLANZENBEHANDLUNGS- U. SCHAEDLINGS- BEKAEMPFUNGSMITTEL 1)								
ORGANISCHE PHOSPHORVERBINDUNGEN ALS INSEKTIZIDE U. AKARIZIDE								
43 411		T	2 775	2 908	3 200	2 413	15 736	16 097
		1000 DM	40 326	35 841	43 163	35 158	212 740	212 185
43 414	FUNGIZIDE	T	5 858	6 235	6 668	5 128	35 421	37 425
		1000 DM	90 530	78 653	105 377	62 118	547 531	609 651
43 417	HERBIZIDE	T	8 399	8 339	10 007	5 805	47 977	47 116
		1000 DM	143 192	129 427	154 460	98 905	806 412	801 139
KONDENSATIONS-, POLYKONDENSATIONS- U. POLY- ADDITIONSPRODUKTE FUER DIE CHEMIEFASER- HERSTELLUNG 2)								
44 121		T *	36 628	37 273	33 519	29 848	174 961	155 232
LACKKUNSTHARZE AUF PHENOL-, KRESOL-, XYLENOLBASIS 2)								
44 123		T *	1 364	1 498	1 769	1 699	7 397	7 879
44 126	ALKYDLACKKUNSTHARZE 2)	T *	9 944	11 464	12 832	11 375	52 885	56 810
POLYMERISATIONS- U. MISCHPOLYMERISATIONSPRO- DUKTE FUER DIE CHEMIEFASERHERSTELLUNG 2)								
44 141		T *	20 367	20 415	17 790	20 545	98 801	93 672
44 142	POLYAEHTHYLEN 2)	T *	116 329	106 648	103 767	116 817	533 975	535 446
44 143	SONSTIGE POLYOLEFINE 2)	T *	37 177	37 229	38 094	39 258	171 047	182 828
44 146	POLYVINYLCHLORID 2)	T *	105 797	105 639	110 025	107 739	506 146	503 441
44 147	MISCHPOLYMERISATE AUF DER BASIS VON VINYL- CHLORID 2)	T *	12 027	12 987	12 928	12 125	57 962	60 717
44 151	POLYACRYLSAEURE, POLYMETHACRYLSAEURE U. DEREN ESTER 2)	T *	17 772	16 268	16 402	19 880	83 085	87 716
44 152	MISCHPOLYMERISATE AUF DER BASIS VON ACRYL- LATEN, METHACRYLATEN U. ACRYLNITRIL 2)	T *	32 866	34 108	36 105	32 920	149 378	164 394
44 178	ZELLULOSEACETATE U. MISCHESTER 2)	T *	2 901	2 783	2 755	2 516	13 267	13 342
44 520	SYNTHETISCHER LATEX, BER. AUF TROCKEN- SUBSTANZ	T *	14 882	15 573	15 184	15 024	70 991	71 182
44 550	SYNTHETISCHER KAUTSCHUK, FEST, BER. AUF TROCKENSUBSTANZ	T *	25 810	25 956	24 519	25 329	122 902	122 783
ZELLULOSISCHE CHEMIEFASERN								
45 110,150		T *	15 187	15 010	15 644	14 269	72 483	71 392
SYNTHETISCHE SPINNFASERN								
45 519		T	39 930	41 607	39 630	38 810	192 627	193 165
		1000 DM	190 227	199 508	185 470	179 578	920 714	914 021
SYNTHETISCHE FILAMENTGARNE								
45 551		T *	30 649	31 946	32 980	32 149	152 901	160 071
SYNTHETISCHE ORGANISCHE FARBSTOFFE								
46 175		T	11 785	11 641	14 644	12 293	56 098	62 591
		1000 DM	299 232	309 230	327 460	290 693	1 457 744	1 507 047
LACKE, OEL-, LEIM-, WASSER-, DISPERSIONS- FARBEN U. A.; KUNSTSTOFFPUTZE; SPACHTEL								
46 429		T	108 091	109 892	115 648	99 349	494 076	475 729
		1000 DM	455 118	465 721	513 700	444 109	2 139 780	2 184 455
VERDUENNUNGEN								
46 450		T	11 660	11 538	13 090	10 616	55 490	56 466
		1000 DM	29 433	28 589	32 627	26 633	139 531	140 807
DRUCKFARBEN FUER GRAFISCHE ZWECKE								
46 731		T	13 761	14 159	16 423	14 444	68 391	74 556
		1000 DM	93 537	91 040	101 925	91 995	449 007	475 489
VITAMINE, HORMONE, ALKALOIDE, GLYKOSIDE, ANTIBIOTIKA, ZUBEREITETE DROGEN								
47 199		1000 DM	188 984	179 377	188 726	168 125	912 203	886 395
HUMAN-PHARMAZEUTISCHE SPEZIALITAETEN								
47 479		1000 DM	1 336 534	1 293 720	1 402 329	1 191 517	6 715 544	6 538 502
SPEISEGELATINE								
49 124		T	583	930	918	942	4 086	4 654
		1000 DM	6 301	9 923	10 253	10 088	43 099	51 192
SYNTHETISCHE KLEBSTOFFE 3)								
49 170		T	21 048	19 345	22 899	19 207	101 790	101 485
		1000 DM	76 583	73 944	87 543	72 378	375 126	399 859
GERBSTOFFE								
49 219		T	8 885	8 435	10 363	7 669	41 151	44 694
		1000 DM	22 405	21 473	25 471	18 280	104 747	106 611
LEDERIMPRAEAGNIER- U. LEDERZURICHTEMITTEL								
49 224		T	2 993	3 088	3 550	3 245	15 567	17 248
		1000 DM	14 650	15 265	17 661	15 029	73 517	82 798
ORGANISCHE GRENZFLAECHENAKTIVE STOFFE U. ZUBEREITUNGEN FUER WASCHMITTEL, BER. AUF 100 VM AKTIVSUBSTANZ								
49 279		T *	39 462	38 016	39 616	36 280	189 750	188 048

1) AUCH ZUBEREITUNGEN U. VORMISCHUNGEN. - 2) PRIMAERPRODUKTION. - 3) OHNE KAUSCHUKKLEBSTOFFE.

5 PRODUKTION AUSGEWAHLTER ERZEUGNISSE

EB.-NR.	ERZEUGNIS	EINHEIT	1985		1986		JAN. BIS	MAI
			APRIL	MAI	APRIL	MAI	1985	1986
49 331	INDUSTRIEREINIGER	T 1000 DM	24 639 62 923	24 547 62 298	27 176 70 213	27 497 66 548	122 714 314 336	127 257 326 371
49 370	FEIN- U. LABORCHEMIKALIEN	T 1000 DM	1 962 41 391	1 678 48 592	2 154 52 622	2 195 48 720	8 322 191 864	9 154 230 139
49 380	KAUTSCHUKHILFSMITTEL 1)	T 1000 DM	3 774 22 868	3 647 22 589	3 947 19 431	3 330 15 620	18 022 108 461	17 903 87 691
49 419	BITUMINOESE DACH- U. DICHTUNGSMATERIALIEN	1000 M2 1000 DM	14 413 64 194	14 619 64 818	17 290 75 992	15 432 68 530	50 071 214 535	48 923 215 664
49 429	BAUTENSCHUTZMITTEL U. VERWANDTE ERZEUGNISSE	T 1000 DM	33 238 96 741	36 962 109 087	37 086 112 171	33 600 104 526	141 237 443 336	144 878 472 358
49 450	ISOLIERMASSEN FUER DIE ELEKTROTECHNIK	T 1000 DM	628 6 251	708 7 390	856 8 021	624 6 397	3 311 36 105	3 355 35 257
49 529	FOTOCHEMISCHE ERZEUGNISSE, NICHT BELICHTET	1000 DM	162 819	165 477	173 387	148 628	788 396	820 845
49 611	FEIN- U. MEDIZINALSEIFEN	T 1000 DM	6 049 29 781	5 560 27 416	5 115 24 163	4 017 20 666	28 614 140 343	23 175 116 843
49 661	VOLLWASCHMITTEL	T 1000 DM	55 439 141 963	58 744 141 761	60 973 164 025	50 644 135 417	273 569 688 235	287 693 773 512
49 662	HAUPTWASCHMITTEL BIS 60 C	T 1000 DM	1 578 4 667	1 173 3 308	1 141 3 452	1 083 3 340	7 389 19 437	6 569 19 080
49 663	SPEZIAL- U. FEINWASCHMITTEL	T 1000 DM	6 841 28 183	6 101 26 334	7 271 30 033	6 452 26 922	36 023 146 022	34 730 141 510
49 664	WAESCHWEICHPUELMITTEL	T 1000 DM	33 156 36 971	28 214 31 513	29 117 33 541	27 804 33 027	151 231 167 492	138 988 156 200
49 665	GESCHIRRSPUELMITTEL	T 1000 DM	22 444 45 488	18 148 34 813	22 967 46 691	17 228 36 196	96 932 193 382	100 065 207 246
49 666	HAUSHALTSREINIGUNGSMITTEL, FLUESSIG, AUF DER BASIS GRENZFLAECHENAKTIVER STOFFE	T 1000 DM	11 357 24 224	8 970 19 720	11 164 26 001	8 550 18 920	50 177 114 395	45 535 109 100
49 667	SCHUEERMITTEL	T 1000 DM	2 770 5 684	2 563 5 242	4 274 8 048	2 177 4 064	12 327 25 067	15 941 29 472
49 711	KOELNISCH-, LAVENDEL- UA. DUFTWAESSER	T 1000 DM	278 23 847	402 31 629	433 32 788	409 31 109	1 511 120 615	1 845 133 616
49 715	RASIERWAESSER	T 1000 DM	180 9 576	218 12 428	302 16 838	210 12 644	1 097 58 240	1 338 72 145
49 731	SONNENSCHUTZMITTEL	T 1000 DM	797 25 728	653 14 935	759 23 268	630 13 449	3 074 93 942	2 682 92 622
49 739	SONSTIGE HAUTPFLEGEMITTEL	T 1000 DM	4 107 111 786	3 820 106 354	5 313 123 848	3 974 111 094	20 518 564 484	22 694 575 749
49 751	ZAHNPASTEN, -SEIFEN, -PULVER	T 1000 DM	3 218 45 308	2 803 41 100	3 572 48 693	2 593 36 683	15 387 226 942	14 688 198 657
49 755	ZAHN- U. MUNDTWAESSER SOWIE MITTEL Z. REINIGUNG U. BEFESTIGUNG VON KUENSTL. GEBISSEN	T* 1000 DM	494 13 457	604 16 435	560 14 889	486 12 702	2 834 80 740	2 735 79 242
49 761	KOPF- U. HAARWAESSER	T 1000 DM	252 4 855	298 5 741	336 6 903	277 5 472	1 421 27 743	1 485 30 287
49 762	HAARWASCHMITTEL, FLUESSIG	T 1000 DM	5 294 36 086	4 876 30 993	6 013 39 277	3 659 20 940	27 482 182 953	27 414 172 373
49 763	HAARSPRAYS	T 1000 DM	2 130 24 102	2 392 29 360	3 016 41 314	2 024 24 647	12 040 155 844	14 508 186 024
49 764	HAARFESTIGER (AUCH TOENEND)	T 1000 DM	774 17 028	825 18 579	920 19 253	816 18 808	4 444 102 166	4 708 104 184
49 765	HAARFARBEN, -BLEICHMITTEL U. -TOENUNGEN 2)	T 1000 DM	662 23 052	624 21 203	821 37 089	531 25 057	3 401 117 879	3 442 152 658
49 780	BADEZUSATZMITTEL	T 1000 DM	7 218 46 633	8 204 48 503	7 797 41 961	7 254 37 309	37 896 235 405	35 747 196 056
49 791	DESODORANTIEN FUER DIE KOERPERPFLEGE 3)	1000 DM	31 419	30 279	37 807	31 212	157 951	168 009
49 819	SELBSTKLEBEBAENDER 4)	1000 DM	55 132	51 519	58 239	51 511	266 121	268 012
49 851	BLEI-, FARB- U. KOPIERSTIFTE	GROS 1000 DM	288 929 8 662	318 266 9 737	299 699 9 320	220 909 6 960	1 378 024 42 811	1 307 612 40 160
49 852	FARBBAENDER AUS GEWEBE	1000 ST 1000 DM	2 356 11 346	2 343 10 921	3 145 13 990	2 966 13 137	11 106 55 899	13 886 62 178
49 856	KOHLEPAPIER FUER EIN- U. MEHRMALIGE BENUTZUNG	T 1000 DM	1 098 6 152	942 5 151	945 5 121	781 4 670	5 404 28 659	4 391 24 239
49 859	PRAEPARIERTE DURCHSCHREIBEPAPIERE	T 1000 DM	12 372 54 649	11 903 52 297	15 197 65 729	15 770 69 044	64 824 287 149	75 773 328 129
49 915	SELBSTGLAENZENDE FUSSBODENPFLEGEMITTEL	T 1000 DM	1 655 6 798	1 653 6 911	1 631 6 784	1 854 8 402	8 517 35 704	8 077 34 734
49 918	ROHR- U. WC-REINIGER	T 1000 DM	4 558 12 738	4 342 13 593	4 841 13 691	4 339 11 985	24 202 70 468	21 775 61 330
49 973	ZUENDHOELZER 5)	ST-KISTEN 1000 DM	1 199 1 360	882 1 051	1 187 1 387	• •	5 873 6 150	• •
49 991	KERZEN ALLER ART	T 1000 DM	3 013 14 453	3 126 16 483	3 714 19 681	3 197 16 356	17 394 87 543	17 780 92 050

1) OHNE KONSERVIERUNGSMITTEL, - 2) OHNE TOENENDE HAARFESTIGER U. SHAMPOOS, - 3) OHNE DESODORIERENDE SEIFE U. PUDER, - 4) OHNE GUMMIERTES U. AE. PAPIER, - 5) KISTE MIT ETWA 500 000 HOELZERN.



5 PRODUKTION AUSGEWAHLTER ERZEUGNISSE

EB.-NR.	ERZEUGNIS	EINHEIT	1985		1986		JAN. BIS	MAI
			APRIL	MAI	APRIL	MAI	1985	1986
BUEROMASCHINEN; DATENVERARBEITUNGSGERAETE								
-----								
U. -EINRICHTUNGEN								
-----								
50 170	VERVIELFAELTIGUNGSMASCHINEN, LICHTPAUSMASCHINEN UND -GERAETE (OHNE KOPIERMASCHINEN UND -APPARATE FUER FOTO- UND VERVIELFAELTIGUNGSZWECKE)	T 1000 DM	. .	. .	142 9 982	130 9 386	. .	670 45 969
50 199	ADRESSIER- U. ADRESSENPRAEGEMASCHINEN, POST-BEARBEITUNGSMASCHINEN U. SONSTIGE BUEROMASCHINEN 1)	T 1000 DM	368 17 122	461 19 638	405 23 029	362 17 795	2 057 89 783	2 113 96 879
50 509	ZUBEHOER, EINZEL- U. ERSATZTEILE ZU GERAETEN U. EINRICHTUNGEN FUER DIE ADV	T 1000 DM	3 646 413 219	3 044 340 467	3 146 414 165	2 666 308 209	15 279 1 803 395	14 040 1 825 370
50 511	KOMPAKTEINHEITEN	T 1000 DM	504 95 994	612 127 485	825 142 610	850 141 974	2 886 508 949	4 524 725 360
50 512	ZENTRALEINHEITEN UND PROZESSOREN	T 1000 DM	1 089 296 283	1 225 330 470	1 142 398 457	1 034 295 734	5 065 1 449 700	4 824 1 568 502
50 513	SPEICHEREINHEITEN Z.B. HALBLEITER-, MAGNETKERN-, TROMMEL-, PLATTEN-, MAGNETBANDSPEICHER	T 1000 DM	1 387 263 183	1 565 324 593	1 871 389 699	1 339 263 768	6 728 1 309 865	7 683 1 531 940
50 514	EIN- UND/ODER AUSGABEGERAETE	T 1000 DM	. .	. .	870 152 965	923 145 303	. .	4 083 652 228
50 515	ANDERE EINHEITEN DER DIGITALEN TECHNIK Z.B. LOCHER, SORTIERGERAETE, KARTENDOPPLER, PLOTTER	T 1000 DM	213 42 517	182 35 268	197 44 685	226 62 482	913 187 806	934 204 377
FEINKERAMISCHE ERZEUGNISSE								
-----								
GESCHIRR, HAUSHALTSGERAETE, TOILETTEN- GEGENSTAENDE AUS								
PORZELLAN								
51 111	UNDEKORIERT 2)	T * 1000 DM	7 411 37 680	7 334 37 155	7 900 40 055	7 162 35 930	36 913 185 815	36 690 185 651
51 115	DEKORIERT 3)	1000 DM	52 464	51 914	56 148	50 406	257 302	261 598
51 311	STEINGUT BZW. STEINGUTAEHNlichem MATERIAL UNDEKORIERT 2)	T * 1000 DM	1 031 8 572	951 8 608	1 088 10 570	883 8 159	5 118 43 495	5 003 46 763
51 315	DEKORIERT 3)	1000 DM	6 010	6 215	6 905	5 726	32 139	31 824
51 321	FEINSTEINZEUG, UNDEKORIERT 2)	T * 1000 DM	995 5 134	975 5 238	983 4 931	930 4 564	5 040 24 221	4 400 22 144
51 361	FIGUREN, PHANTASIE-, EINRICHTUNGS-, SCHMUCK- U. ZIERGEGENSTAENDE AUS STEINGUT BZW. STEINGUTAEHNlichem MATERIAL, UNDEKORIERT 2)	T 1000 DM	185 8 091	139 7 885	126 9 542	142 6 578	802 32 341	662 35 818
51 550	INSTALLATIONS- GEGENSTAENDE AUS PORZELLAN ODER PORZELLANAEHNlichem MATERIAL FUER SANITAERE ODER HYGIENISCHE ZWECKE	T 1000 DM	4 348 33 240	4 318 33 940	4 502 39 142	3 864 31 861	21 724 164 094	19 835 162 581
51 611	ISOLATOREN AUS PORZELLAN, STEATIT U. ANDEREN KERAMISCHEN STOFFEN, MIT U. OHNE METALLTEILE	T 1000 DM	1 324 9 215	1 369 9 507	1 402 10 564	1 359 8 590	6 096 42 478	6 565 48 500
51 619	ISOLIERTEILE AUS KERAMISCHEN STOFFEN FUER ELEKTRISCHE INSTALLATIONEN	T 1000 DM	1 491 20 563	1 415 19 957	1 683 23 006	1 418 20 445	7 257 97 234	7 311 103 786
51 711	WAND- U. BODENFLIESEN GLASIERT	1000 M2 1000 DM	3 042 68 199	3 211 71 221	3 402 74 419	2 969 65 709	15 532 348 133	14 864 325 019
51 714	UNGLASIERT	1000 M2 1000 DM	459 12 339	463 13 008	546 14 747	484 13 046	2 332 63 741	2 422 64 872
GLAS U. GLASWAREN								
-----								
52 111	FENSTERGLAS, UNGEFAERBT	1000 M2*	185	212	202	175	962	985
52 211	GETRAENKEFLASCHEN AB 150 CM3 INHALT	T 1000 DM	179 561 116 968	178 171 116 757	190 074 119 540	176 709 110 718	870 413 561 804	899 683 568 033
52 212	KONSERVENGLAS	T 1000 DM	39 910 28 331	41 673 29 115	42 813 30 450	48 209 33 820	186 270 131 557	206 570 146 100
52 223	WIRTSCHAFTSGLAS U. BLEIKRISTALL WIRTSCHAFTSGLAS (EINSCHL. KELCHGLAS) UNTER 24 VH BLEIOXIDGEGHALT	T 1000 DM	7 793 45 330	7 900 44 023	8 811 47 991	7 360 43 271	41 681 232 009	40 190 224 540
52 224	BLEIKRISTALL (EINSCHL. KELCHGLAS) AB 24 VH BLEIOXIDGEGHALT	T 1000 DM	2 724 31 919	2 785 32 873	3 206 36 469	2 186 24 083	13 448 150 894	13 873 155 533

1) OHNE SCHREIB-, RECHEN-, ABRECHNUNGS- U. VERVIELFAELTIGUNGSMASCHINEN SOWIE REGISTRIERKASSEN MIT RECHENWERK.- 2) EINSCHL. DER FUER DIE DEKORIERUNG IM GLEICHEN UNTERNEHMEN BESTIMMTEN ERZEUGNISSE.- 3) NUR DIE WERTSTEIGERUNG GEGENUEBER DER UNDEKORIERTEN WARE.

5 PRODUKTION AUSGEWAHLTER ERZEUGNISSE

EB.-NR.	ERZEUGNIS	EINHEIT	1985		1986		JAN. BIS	MAI
			APRIL	MAI	APRIL	MAI	1985	1986
52 228	ROEHRN	T 1000 DM	7 346 26 108	7 446 27 254	7 534 26 511	8 219 31 998	36 523 124 513	38 276 136 889
52 411	SICHERHEITSGLAS, EIN- U. MEHRSCICHTIG. (AUCH BEARBEITET)	1000 M2 1000 DM	1 151 72 832	1 500 82 397	1 584 94 544	1 321 77 835	6 882 397 089	7 229 433 582
52 413	ISOLIERGLAS, AUCH BEARBEITET	1000 M2 1000 DM	861 51 261	920 53 108	934 57 019	852 51 912	3 883 231 597	3 982 242 522
52 415	SPIEGELGLAS, BELEGT	1000 DM	18 449	17 850	19 831	15 786	90 136	89 171
52 713	WAREN AUS TEXTILER GLASFASER	T 1000 DM	5 461 41 033	5 451 41 066	5 770 40 845	5 701 33 699	27 463 204 035	26 162 175 968
52 717	NICHTTEXTILER GLASFASER	T 1000 DM	9 352 29 292	8 866 24 412	8 438 28 285	7 854 26 417	43 529 133 607	49 467 161 905
SCHNITTHOLZ, SPERRHOLZ U. SONSTIGES								
-----								
BEARBEITETES HOLZ								
-----								
53 161	SCHNITTHOLZ 1) AUS NADELHOLZ	1000 M3*	694	722	739	684	2 852	2 928
53 165	AUS LAUBHOLZ	1000 M3*	145	148	155	145	629	652
53 511	SCHAELFURNIERE	M3 *	20 009	19 463	22 564	18 447	98 545	100 310
53 515	SAEGE- U. MESSERFURNIERE	M3 *	14 667	14 465	14 737	12 800	70 959	67 809
53 611	FURNIERPLATTEN	M3 *	8 706	8 295	9 413	7 732	42 326	43 064
53 612	TISCHLERPLATTEN	M3 *	17 598	17 039	17 883	15 967	86 211	86 024
53 712	HOLZFASERHARTPLATTEN	M3 *	18 958	18 225	19 010	16 934	97 358	91 092
53 814	HOLZSPANPLATTEN ROH ODER GESCHLIFFEN	M3 *	323 614	343 000	344 210	300 416	1 625 750	1 545 304
53 815	KUNSTSTOFFBESCHICHTET	M3 *	159 432	160 221	193 774	158 204	805 039	878 585
53 816	FURNIERT U. ANDERE	M3 *	8 974	8 670	8 598	6 536	45 574	39 105
HOLZWAREN								
-----								
54 111	SPERRTUEREN (TUERBLAETTER) U. TUERENFERTIG- ELEMENTE MIT FUTTER U. BEKLEIDUNG FUER DEN INNENAUSBAU	1000 ST 1000 DM	515 57 007	522 57 635	517 57 325	437 48 449	2 636 287 918	2 354 256 632
54 112	FENSTERTUEREN	1000 ST 1000 DM	12 9 928	13 11 236	11 8 597	11 8 645	58 47 013	50 38 515
54 113	FENSTER (AUCH VERGLAST)	1000 ST 1000 DM	195 79 121	205 86 004	223 81 650	202 77 427	916 383 236	978 369 833
54 114	ROLLAEDEN AUS HOLZ	M2 1000 DM	642 50	713 65	599 47	706 63	3 321 344	2 557 346
54 115	TREPPEN	ST 1000 DM	8 420 7 490	8 426 8 394	8 013 8 180	6 736 7 874	38 822 38 457	38 518 37 668
54 116	MOSAIK- U. STABPARKETT; PARKETTDIELEN U. SONSTIGE FERTIGPARKETTELEMENTE	1000 M2 1000 DM	447 12 111	444 12 124	491 14 772	401 12 517	2 151 58 739	2 175 64 968
54 221	SITZMOEBEL (STUEHLE, HOCKER, BAEKKE U. AE.)	1000 ST 1000 DM	353 64 756	363 62 414	378 67 473	319 58 476	1 675 302 507	1 614 292 241
54 222	POLSTERMOEBEL (SESSEL, COUCHES, SOFAS)	1000 ST 1000 DM	560 281 110	544 269 955	639 323 278	538 264 468	2 774 1 381 713	2 862 1 424 721
54 223	TISCHE (OHNE BUERO- U. SCHULTISCHE)	1000 ST 1000 DM	200 55 990	193 52 514	211 59 053	163 45 959	942 264 392	924 257 259
54 231	KLEIDERSCHRAENKE U. SPINDE	1000 ST 1000 DM	277 117 440	239 111 221	278 129 574	247 111 227	1 324 576 171	1 276 581 766
54 233	SIDEBARDS, WOHNZIMMER- U. -BUECHERSCHRAENKE (OHNE BUECHERBARS, -VITRINEN U. AE.)	1000 ST 1000 DM	81 82 990	80 84 930	102 102 562	86 81 724	428 432 717	442 446 451
54 234	SCHRANKWAENDE (AUCH ALS RAUMTEILER)	1000 LFD.M 1000 DM	129 79 139	125 77 548	134 81 605	118 71 917	629 380 953	606 361 038
54 236	KUECHENSCHRAENKE (EINSCHL. EIN- BZW. AN- BAUKUECHENSCHRAENKE)	1000 ST 1000 DM	1 309 308 255	1 217 303 504	1 364 330 531	1 119 276 736	6 130 1 454 843	5 964 1 419 581
54 238	BUECHERBARS, -VITRINEN, KOMMODEN	1000 ST 1000 DM	181 41 529	179 40 041	192 44 839	171 38 422	918 200 990	912 202 325
54 240	BETTSTELLEN FUER ERWACHSENE	1000 ST 1000 DM	106 33 818	98 31 460	97 33 992	83 28 679	518 163 559	449 152 643
54 245	ERGAENZUNGSMOEBEL	1000 ST 1000 DM	478 53 353	445 50 966	510 61 840	421 52 974	2 325 258 442	2 245 274 546
54 251	BUEROMOEBEL (SCHREIBTISCHE, SITZMOEBEL U. AE.)	1000 ST 1000 DM	283 106 075	269 101 452	321 131 648	266 109 070	1 434 529 364	1 379 565 116
54 263	LADENEINRICHTUNGEN	1000 DM	67 677	62 213	80 908	68 780	307 784	335 334
54 349	VERPACKUNGSKISTEN U. KISTENGARNITUREN 2)	1000 M3 1000 DM	57 30 541	54 29 618	51 29 790	44 27 148	262 145 290	234 135 167
54 391	FLACHPALETTEN	1000 ST 1000 DM	2 311 31 361	2 269 30 681	2 423 33 524	2 184 29 619	10 846 147 475	11 083 150 604
54 419	LEISTEN U. RAHMEN	1000 LFD.M 1000 DM	18 054 54 508	17 214 52 377	20 867 64 359	17 167 51 791	88 171 272 999	93 078 282 387
54 430	STIELE U. RUNDSTAEBE AUS HOLZ 2)	M3 1000 DM	2 856 3 181	2 929 3 660	3 373 4 350	2 447 2 959	14 900 17 726	15 246 17 879

1) SAEGEWERKE MIT EINEM JAHRESEINSCHNITT AB 1000 M3 RUNDHOLZ. - 2) M3 TATSAECHLICHER HOLZANTEIL AN DER FERTIGEN WARE.

## 5 PRODUKTION AUSGEWAHLTER ERZEUGNISSE

EB.-NR.	ERZEUGNIS	EINHEIT	1985		1986		JAN.	BIS	MAI
			APRIL	MAI	APRIL	MAI	1985	1986	
54 443	FAHRZEUG- U. BOOTSTEILE AUS HOLZ 1)	M3 1000 DM	7 981 19 993	7 272 18 395	12 080 31 272	9 562 25 400	40 387 102 640	52 751 138 254	
54 444	MOEBELBESTANDTEILE AUS HOLZ (OHNE GEDRECHSELTE) 1)	M3 1000 DM	23 200 47 168	22 719 45 686	26 234 52 845	23 514 46 477	117 825 228 664	122 013 241 517	
54 483	BETONSCHALUNGSPLETTEN	1000 DM	14 434	14 921	19 284	16 885	56 424	73 829	
54 570	HAUSHALTSARTIKEL U. KUECHENGERAETE AUS HOLZ	1000 DM	3 781	3 669	4 127	3 025	18 170	18 231	
HOLZSCHLIFF, ZELLSTOFF, PAPIER UND PAPPE									
55 110	HOLZSCHLIFF MECHANISCH U. CHEMISCH BEREITET, LUFTTROCKEN	T *	105 958	112 126	117 329	111 980	571 891	559 684	
35 310	ZEITUNGSDRUCKPAPIER	T *	53 545	55 547	58 414	60 112	298 388	299 555	
55 322	DRUCKPAPIER U. -KARTON, UNGEKLEBT	T *	122 259	119 638	123 712	118 115	632 917	615 836	
55 323	LWC-PAPIER (LIGHT WEIGHT COATED)	T *	54 771	66 506	75 045	70 994	315 622	332 829	
55 326	SCHREIBPAPIER U. -KARTON, UNGEKLEBT	T *	18 644	18 682	22 014	20 136	100 876	103 069	
55 341	PACKPAPIER, HERGESTELLT AUS ALTPAPIER (AP) U. AUS ZELLSTOFF (ZP)	T *	40 533	37 709	40 497	34 432	204 869	190 519	
55 351	TESTLINER	T *	36 808	39 794	42 848	41 476	196 283	193 936	
55 355	AP- WELLENPAPIER (AP-WELLENSTOFF)	T *	56 277	57 834	67 612	60 699	294 458	336 027	
55 369	HYGIENEPAPIER	T *	47 442	46 425	51 850	47 391	240 722	239 698	
55 399	SONDERPAPIER	T *	77 275	80 178	89 159	81 771	406 608	420 129	
55 413	MASCHINENGESTRICHER KARTON, NOCH IN DER PAPIERMASCHINE GESTRICHEN	T *	33 298	36 702	37 338	31 247	183 830	184 591	
55 417	HOLZKARTON	T *	3 945	4 596	4 755	4 144	22 091	20 225	
55 418	GEDECKTER U. UNGEDECKTER GRAUKARTON, BEHAELTERKARTON	T *	51 336	51 962	57 701	54 405	259 527	272 336	
PAPIER- U. PAPPEWAREN									
56 310	PAPIERSAECKE	T 1000 DM	15 821 48 403	15 310 46 672	16 817 50 963	14 495 45 148	76 966 232 894	74 346 229 388	
56 321	SPITZTUETEN, KREUZBODENBEUTEL, FLACH- U. SEITENFALTENBEUTEL	T 1000 DM	7 330 34 712	7 230 34 825	7 394 36 375	6 619 32 819	36 427 174 663	35 528 173 432	
56 342	ZELLSTOFFWATTEWAREN	1000 T 1000 DM	66 291 524	66 298 465	76 330 415	67 292 561	334 1 492 999	345 1 538 872	
56 343	FILTRIERPAPIERWAREN	T 1000 DM	3 621 31 020	3 813 31 758	4 604 35 977	3 932 32 706	19 552 163 500	21 207 170 915	
56 345	KREPPAPIERWAREN HAUS-, BETT- U. TISCHWAESCHE	T 1000 DM	5 983 21 563	6 097 21 613	6 420 18 465	5 563 15 919	30 134 107 389	28 301 84 107	
56 346	KREPPTOILETTENPAPIER IN ROLLEN, PAECKCHEN U. AE.	T 1000 DM	4 727 8 144	4 595 8 612	5 262 9 892	4 903 9 426	24 272 42 940	26 893 46 705	
56 359	ROLLEN, SPULEN, HUELSEN FUER DIE TEXTILIN- DUSTRIE: ETIKETTEN, SIEGELMARKEN, KLEBE- ECKEN U. AE.	T 1000 DM	3 446 30 796	3 379 30 143	3 802 34 733	3 601 30 104	17 096 149 855	18 048 155 829	
56 411	WELLPAPPE, IN ROLLEN ODER BOGEN (EINSCHL. ZUSCHNITTEN)	1000 T *	153	149	160	128	765	736	
56 415	ERZEUGNISSE AUS WELLPAPPE	1000 T 1000 DM	182 311 600	175 302 238	203 331 310	165 274 639	897 1 545 898	916 1 519 736	
56 499	VERPACKUNGSMITTEL AUS KARTON U. VOLLPAPPE (AUCH BEDRUCKT), DISPLAYS	1000 T 1000 DM	93 312 423	93 306 904	102 341 467	88 292 371	467 1 532 151	462 1 551 323	
GUMMIWAREN									
59 125	LAUFDECKEN FUER PERSONENKRAFTWAGEN	1000 ST 1000 DM	3 197 248 775	3 074 237 889	3 637 283 886	3 027 236 418	16 172 1 241 876	16 450 1 299 742	
59 131	LAUFDECKEN FUER LASTKRAFTWAGEN, OMNIBUSSE UND ERDBEWEGUNGSMASCHINEN	1000 ST 1000 DM	354 114 910	351 111 924	374 123 445	317 102 113	1 806 587 030	1 744 578 237	
59 133	LAUFDECKEN FUER ACKERSCHLEPPER	1000 ST 1000 DM	45 15 721	38 13 905	31 12 640	27 10 983	218 76 080	149 59 048	
59 211	MASCHINENSCHLAEUCHE (AUCH CHIRURGISCHE), PROFILE U. SCHNURERE	T 1000 DM	5 661 49 858	5 718 49 775	6 580 60 489	5 425 51 159	28 614 252 125	28 548 262 238	
59 212	ANDERE SCHLAEUCHE 2)	T 1000 DM	3 000 45 987	3 088 46 906	3 261 52 563	2 897 44 470	15 291 233 619	15 157 240 333	
59 215	KEILRIEMEN	T 1000 DM	812 16 767	784 16 533	855 17 816	681 14 473	4 026 85 447	3 649 78 015	
59 216	FOERDERGURTE	T 1000 DM	3 767 33 182	3 472 31 787	3 521 33 547	2 909 28 673	16 808 151 777	16 640 161 402	

1) M3 TATSAECHLICHER HOLZANTEIL AN DER FERTIGEN WARE. - 2) OHNE GEWEBTE FEUERLOESCHSCHLAEUCHE.

5 PRODUKTION AUSGEWAHLTER ERZEUGNISSE

EB.-NR.	ERZEUGNIS	EINHEIT	1985		1986		JAN. BIS	MAI
			APRIL	MAI	APRIL	MAI	1985	1986
59 217	WALZENBEZUEGE	T	417	384	453	410	1 985	2 103
		1000 DM	17 302	15 393	19 049	15 602	78 791	82 378
59 218	GUMMIMETALLVERBINDUNGEN	T	3 635	3 524	5 493	4 402	17 788	23 875
		1000 DM	75 890	77 100	99 828	83 523	379 806	444 684
59 235	SOHLENPLATTEN U. FORMSOHLEN	T	2 374	2 226	2 425	2 010	11 037	10 387
		1000 DM	14 412	14 004	15 879	13 871	68 926	69 932
59 279	SCHWAMM-, ZELL-, MOOS- U. SCHAUMGUMMI-ARTIKEL	T	1 294	1 312	1 416	1 385	6 665	6 600
		1000 DM	18 742	18 897	20 343	19 774	99 641	95 171
59 298	GUMMIHAARPOLSTER U. KRÖLLHAAR	T	1 132	1 054	1 174	878	5 782	5 323
		1000 DM	14 266	13 564	14 597	11 586	71 467	67 354
	LEDER							
61 219	OBERLEDER	T *	935	986	975	868	4 399	4 415
61 229	FUTTERLEDER	T *	306	266	246	199	1 380	1 195
61 232	POLSTERLEDER	T *	962	981	1 170	869	4 950	5 183
61 239	BEKLEIDUNGS- U. HANDSCHUHLEDER	T *	62	51	76	46	289	329
61 249	GEWICHTSLEDER	T *	381	403	216	169	1 849	1 115
	LEDERWAREN U. SCHUHE							
62 159	HANDTASCHEN, PORTEMONNAIES U. ANDERE FEIN-TAESCHNER- U. GALANTERIEWAREN AUS LEDER	1000 DM	48 379	44 074	53 489	38 121	246 895	248 940
62 177	HAND- U. REISEKOFFER U. SONSTIGE FEIN-SATTLERWAREN NICHT AUS LEDER	1000 DM	23 856	23 179	27 373	23 041	113 993	118 801
	STRASSENSCHUHE U. -STIEFEL MIT OBERTEIL AUS LEDER							
62 532	FUER HERREN (AB GROESSE 36)	1000 PAAR	1 142	1 089	1 253	893	6 175	5 938
		1000 DM	60 997	61 151	66 724	46 884	331 869	326 507
62 534	FUER DAMEN (EINSCHL. GEFUETTERTER SANDALETTEN) (AB GROESSE 36)	1000 PAAR	2 356	2 422	2 283	1 839	12 845	11 314
		1000 DM	136 359	150 478	130 370	110 420	738 142	649 756
62 539	FUER KINDER U. KLEINKINDER BIS GROESSE 35	1000 PAAR	321	332	364	372	1 836	1 837
		1000 DM	11 930	13 666	14 587	14 826	68 777	70 946
62 554	HAUSSCHUHE MIT OBERTEIL AUS LEDER, TEXTILIEN U. ANDEREN STOFFEN	1000 PAAR	1 098	1 340	1 362	1 122	5 024	5 647
		1000 DM	17 784	23 466	23 957	19 664	79 298	99 063
	TEXTILIEN							
	GARN FUER GEWEBE (OHNE TEPPICH-, BASTFASER- U. HAARGARN)							
63 211	AUS BAUMWOLLE	T *	15 123	14 357	15 553	12 610	76 662	69 938
63 213	AUS WOLLE	T *	2 980	2 762	3 318	2 838	13 926	14 921
63 215	AUS ZELLULOSISCHEN SPINNFASERN	T *	2 376	2 530	3 539	2 864	11 582	16 655
63 218	AUS SYNTHETISCHEN SPINNFASERN	T *	11 288	10 716	11 438	9 589	55 272	53 727
	GARN FUER MASCHENWARE							
63 221	AUS BAUMWOLLE	T *	2 487	2 825	3 247	2 408	13 581	13 724
63 223	AUS WOLLE	T *	995	959	1 123	900	4 793	4 921
63 228	AUS SYNTHETISCHEN SPINNFASERN	T *	2 175	2 103	2 548	2 021	10 502	10 896
63 238	GARN FUER TEPPICHE U. FUSSBODENBELAEGE (OHNE BASTFASER- U. HAARGARN) AUS SYNTHETISCHEN SPINNFASERN	T *	3 318	3 280	3 793	2 967	16 782	18 260
63 269	TEXTURIERTES GARN	T *	12 920	15 772	15 511	14 107	72 833	74 767
63 281	NAEHGARN (OHNE HANFNAEHGARN)	T	779	766	810	673	3 763	3 610
		1000 DM	45 716	45 924	47 657	41 157	224 391	213 117
63 289	HANDSTRICK- U. HANDARBEITSGARN (OHNE MASCHINENSTRICKGARN)	T	1 245	1 294	1 372	1 139	6 669	6 791
		1000 DM	36 112	36 877	37 745	30 810	199 592	192 562
63 719	ROHGEWEBE 1)	1000 M2	56 749	57 299	63 727	53 085	293 366	286 088
		1000 DM	137 732	135 823	151 476	123 246	689 510	668 585
63 721	STOFF FUER HERREN- U. KNABENBERBEKLEIDUNG, AUCH FUER HERRENBERUFSBEKLEIDUNG (OHNE FUTTERSTOFF)	1000 M2	17 763	16 965	17 427	14 270	95 964	82 626
		1000 DM	123 964	123 545	133 243	115 104	634 442	633 713

1) NUR ROHGEWEBE, DIE ALS SOLCHE ABGESETZT WERDEN.

5 PRODUKTION AUSGEWAHLTER ERZEUGNISSE

EB.-NR.	ERZEUGNIS	EINHEIT	1985		1986		JAN. BIS	MAI
			APRIL	MAI	APRIL	MAI	1985	1986
63 722	STOFF FUER DAMEN-, MAEDCHEN- U. KLEINKINDER- OBERBEKLEIDUNG, AUCH FUER DAMENBERUFSBE- KLEIDUNG (EINSCHL. SCHUERZENSTOFF) (OHNE FUTTERSTOFF)	1000 M2 1000 DM	19 950 122 870	20 481 140 915	22 681 149 544	18 290 126 257	99 711 627 117	103 324 673 441
63 723	SAMT U. PLUESCH FUER BEKLEIDUNG (OHNE SAMTBAENDER)	1000 M2 1000 DM	3 635 34 579	3 446 33 920	4 389 45 791	3 425 36 349	15 936 160 819	18 685 191 149
63 726	LEIBWAESCHESTOFF (EINSCHL. HEMDENSTOFF)	1000 M2 1000 DM	9 585 44 225	9 566 45 712	10 811 52 826	8 771 39 004	46 278 214 880	46 720 223 394
63 759	FUTTERSTOFF	1000 M2 1000 DM	17 640 39 839	16 889 40 764	20 092 49 180	15 001 38 136	84 719 195 833	90 829 223 010
63 784	CORD- U. WULSTGEWEBE FUER FAHRRAD- U. KRAFTFAHRZEUGREIFEN U. AE.	1000 M2 1000 DM	5 734 21 644	5 809 20 784	5 987 22 237	4 710 17 795	26 826 99 550	26 260 98 542
63 821	HAUS-, BETT- U. TISCHWAESCHESTOFF (OHNE FROTTIERGEWEBE) (METERWARE)	1000 M2*	12 793	12 957	13 120	11 083	63 421	61 042
63 823	FROTTIERGEWEBE (METERWARE)	1000 M2*	3 883	3 549	4 019	3 549	19 350	18 649
63 841	MOEBELSTOFF (POLSTERBEZUGSSTOFF; OHNE SAMT, PLUESCH U. VELOUR)	1000 M2 1000 DM	1 834 25 054	1 737 23 449	2 548 33 749	1 942 25 936	9 708 127 899	11 860 148 806
63 843	SAMT, PLUESCH U. VELOUR FUER MOEBEL U. DEKORATION	1000 M2 1000 DM	3 200 35 172	3 016 33 846	3 285 35 675	2 395 26 669	17 796 199 344	15 118 168 958
63 847	DEKORATIONSSTOFF (DICHTES GEWEBE) (OHNE MOEBELSTOFF, SAMT, PLUESCH U. VELOUR U. OHNE UNDICHTEN VORHANGSTOFF)	1000 M2 1000 DM	4 931 30 623	4 242 26 082	6 723 38 004	4 976 25 322	25 580 159 986	29 122 168 422
63 859	GARDINENSTOFF, AUCH UNDICHTER VORHANGSTOFF (METERWARE)	1000 M2*	10 298	9 954	11 743	9 981	54 029	54 140
63 861	TEPPICHE, LAEUFER U. FUSSBODENBELAG AUS TEXTILEM MATERIAL (OHNE MATTEN) (METERWARE U. ABGEPASST) GEWEBT	1000 M2 1000 DM	534 24 622	484 22 337	666 30 166	498 22 954	2 738 126 463	2 686 121 857
63 863	IM TUFTINGVERFAHREN HERGESTELLT (OHNE BADEZIMMERNUMMERN)	1000 M2	8 673	8 314	10 809	8 250	44 508	48 262
63 865	AUS NADELFILZ BZW. NADELVLIES	1000 M2 1000 DM	123 707 2 831	119 615 2 846	147 547 3 640	114 018 3 224	625 980 13 578	651 224 16 027
63 880	BESCHICHTETE GEWEBE U. ANDERE BESCHICHTETE TEXTILE TRAEGERBAHNEN (OHNE GUMMIERTE GEWEBE)	1000 M2 1000 DM	7 369 49 941	7 314 49 423	9 517 66 416	7 664 55 296	35 999 239 965	42 013 295 395
63 919	GEWIRKTER ODER GESTRIKTER STOFF (OHNE UN- DICHTEN VORHANGSTOFF)	T 1000 DM	5 721 86 175	5 902 89 240	6 409 100 408	5 563 82 595	26 931 410 865	28 690 442 961
63 929	GEWIRKTE ODER GESTRIKTE 1) HERRENROBERBEKLEIDUNG AB GROESSE 38	1000 ST 1000 DM	725 24 616	710 23 618	851 34 095	653 26 768	3 828 133 747	3 850 161 937
63 939	DAMENROBERBEKLEIDUNG AB GROESSE 34	1000 ST 1000 DM	3 587 108 254	3 227 110 113	3 586 126 593	2 863 108 636	18 408 616 990	17 026 625 718
63 949	KINDERROBERBEKLEIDUNG (OHNE ERSTLINGS- STRUEMPFE U. -SCHUHE)	1000 ST 1000 DM	2 560 31 329	2 148 26 432	2 459 33 189	1 764 22 709	12 979 155 727	12 367 163 676
63 959	HERRENWAESCHE	1000 ST 1000 DM	4 971 45 540	4 557 38 041	4 778 44 461	3 570 32 601	24 650 217 763	20 623 198 501
63 969	DAMEN- U. KINDERWAESCHE	1000 ST 1000 DM	14 823 92 266	13 881 81 111	16 667 103 987	12 444 79 162	77 435 459 903	75 090 466 564
63 971	HERRENSTRUEMPFE U. -SOCKEN (EINSCHL. SPORTSTRUEMPFE)	1000 PAAR 1000 DM	4 664 16 462	4 272 15 012	4 817 17 188	3 497 11 496	23 515 84 143	21 550 77 343
63 977	DAMENFEINSTRUMPFHOSEN AUS GARN BIS 60 DEN, GANZ ODER UEBERWIEGEND AUS SYNTHETISCHEM MATERIAL	1000 ST 1000 DM	29 797 54 290	30 653 56 509	32 350 62 196	25 956 48 582	156 390 272 780	144 220 277 587
64 114	BEKLEIDUNG 2) HERRENROBERBEKLEIDUNG AB GROESSE 38 ANZUEGE	1000 ST 1000 DM	380 71 008	277 49 923	386 76 160	204 38 561	1 837 344 008	1 719 327 500
64 115	SAKKOS U. JACKEN (OHNE SKI- U. WINDJACKEN, ANORAKS, BLOUSONS U. AE.)	1000 ST 1000 DM	429 47 244	335 34 478	450 53 227	289 32 723	2 074 224 913	2 028 231 837
64 116	HOSEN, LANG (AUCH JEANSHOSEN)	1000 ST 1000 DM	2 982 119 426	2 497 95 845	3 372 146 419	2 152 90 884	14 069 568 971	14 474 621 389

1) OHNE DIE IM BEKLEIDUNGSGEWERBE KONFEKTIONIERTEN WIRK- U. STRICKWAREN. - 2) EINSCHL. DER VON WEBEREIEN FERTIGGESTELLTEN WAREN SOWIE SOLCHE AUS ZUGEKAUFTER GEWIRKTER ODER GESTRIKTER METERWARE.

5 PRODUKTION AUSGEWAHLTER ERZEUGNISSE

EB.-NR.	ERZEUGNIS	EINHEIT	1985		1986		JAN. BIS	MAI
			APRIL	MAI	APRIL	MAI	1985	1986
64 117	MAENTEL U. UMHAENGE AUS NICHT GUMMIERTEM U. NICHT BESCHICHTETEM GEWEBE	1000 ST	47	52	42	51	260	230
		1000 DM	7 434	9 671	7 390	10 254	41 386	38 604
64 131	DAMENOBERBEKLEIDUNG AB GROESSE 34 KOSTUEME (AUCH KOMPLETS)	1000 ST	168	152	159	126	1 243	1 143
		1000 DM	22 329	20 927	15 216	17 758	189 283	176 232
64 132	ROECKE	1000 ST	2 431	2 117	3 014	2 287	12 913	14 242
		1000 DM	82 915	72 377	106 495	81 446	485 991	533 520
64 133	HOSEN, LANG (AUCH JEANSHOSEN U. HOSENROECKE)	1000 ST	2 727	2 346	3 360	2 317	13 809	15 945
		1000 DM	86 251	75 929	105 592	71 708	460 947	524 320
64 134	BLUSEN (AUCH HEMDBLUSEN)	1000 ST	3 283	2 763	3 331	2 657	17 053	16 728
		1000 DM	100 375	88 307	110 183	89 844	559 600	587 604
64 135	KLEIDER	1000 ST	2 321	1 848	2 360	1 734	11 703	10 935
		1000 DM	144 584	111 289	149 403	107 492	799 287	769 398
64 136	MAENTEL U. UMHAENGE AUS NICHT GUMMIERTEM U. NICHT BESCHICHTETEM GEWEBE	1000 ST	582	633	651	538	3 987	3 880
		1000 DM	59 161	76 738	70 150	58 167	411 311	392 953
64 141	ARBEITS-, BERUFS- U. SPEZIALSCHUTZANZUEGE, EINTEILIG (KOMBINATIONEN) (GENAENT)	1000 ST	182	171	224	187	859	1 007
		1000 DM	6 913	7 003	12 956	9 565	34 277	51 427
64 143	ARBEITS-, BERUFS- U. SPEZIALSCHUTZHOSEN (GENAENT) (AUCH LATZHOSEN)	1000 ST	483	447	510	416	2 340	2 167
		1000 DM	10 613	9 669	11 452	9 250	49 845	48 777
64 144	ARBEITS-, BERUFS- U. SPEZIALSCHUTZMAENTEL U. -KITTEL (GENAENT)	1000 ST	437	376	437	479	1 930	1 975
		1000 DM	8 584	7 491	8 605	8 329	38 736	38 081
64 153	WINDJACKEN, ANORAKS, BLOUSONS U. AE.	1000 ST	382	216	307	259	1 625	1 268
		1000 DM	15 051	9 747	13 361	9 854	68 012	52 562
64 154	BADEANZUEGE FUER DAMEN	1000 ST	439	279	607	356	2 044	2 506
		1000 DM	13 104	8 176	16 285	8 538	61 141	73 021
64 156	BADEMAENTEL U. SONSTIGE BADE- U. STRANDBE- KLEIDUNG	1000 ST	213	182	305	243	1 140	1 218
		1000 DM	13 194	10 600	14 566	11 015	65 165	62 942
64 161	VEREDELTE PELZFELLE	1000 ST	1 702	2 050	2 120	1 847	8 365	9 442
		1000 DM	14 685	15 594	15 495	14 702	66 877	73 187
64 165	PELZMAENTEL	1000 ST	2	2	3	3	9	13
		1000 DM	5 587	6 305	6 453	6 040	27 279	28 156
64 172	LEDERJACKEN	1000 ST	42	35	35	23	241	198
		1000 DM	14 329	11 242	11 534	7 611	80 668	67 809
64 175	LEDERMAENTEL	1000 ST	2	2	1	1	14	9
		1000 DM	1 495	1 776	1 072	1 107	11 189	6 558
64 213	HERRENWAESCHE OBER- U. FREIZEITHEMDEN (SPORT-, ARBEITS- HEMDEN U. AE.)	1000 ST	1 145	961	1 043	895	5 386	4 991
		1000 DM	29 864	24 844	27 812	22 633	144 083	137 048
64 241	DAMENWAESCHE TAGESWAESCHE (TAGHEMDEN, SCHLUEPFER, UNTER- ROECKE)	1000 ST	892	769	1 214	868	4 143	5 044
		1000 DM	4 555	4 400	5 688	5 838	21 725	26 923
64 242	NACHTHEMDEN, SCHLAF- U. HAUSANZUEGE	1000 ST	559	531	688	611	2 860	3 074
		1000 DM	13 128	12 327	14 812	12 223	68 230	68 673
64 317	MIEDERWAREN GANZ ODER UEBERWIEGEND AUS SYNTHETISCHEM MATERIAL BUESTENHALTER	1000 ST	840	777	796	757	3 824	3 458
		1000 DM	9 113	8 376	8 791	8 412	39 960	37 778
64 337	MIEDERHOESCHEN, HUEFTHALTER, ELASTIK- SCHLUEPFER, KORSETTS	1000 ST	288	263	335	299	1 213	1 370
		1000 DM	3 910	3 799	4 892	3 845	17 940	20 176
64 810	BETTFEDERN U. DAUNEN (AUFBEREITET)	T #	468	402	590	525	2 608	3 295
64 831	BETTWAESCHE BEZUEGE GANZ ODER UEBERWIEGEND AUS BAUMWOLLE FUER OBERBETTEN (AUCH UEBERSCHLAGLAKEN)	1000 ST	938	904	959	803	4 896	4 423
		1000 DM	17 509	17 155	17 532	14 864	87 950	81 465
64 832	FUER KOPFKISSEN U. AE.	1000 ST	1 084	1 172	1 050	866	5 533	4 770
		1000 DM	6 335	6 978	6 089	5 048	31 778	27 196
64 833	BETTUECHER	1000 ST	1 098	1 218	1 172	975	5 672	5 317
		1000 DM	13 252	14 557	13 993	11 659	67 543	62 650
64 835	INLETTS FUER OBER- U. UNTERBETTEN	1000 ST	175	169	170	142	903	851
		1000 DM	7 729	7 688	7 579	6 406	39 686	36 948
64 859	HAND- U. BADETUECHER (AUCH GAESTETUECHER)	1000 ST	5 692	5 980	5 676	5 481	29 801	28 107
		1000 DM	35 258	29 962	34 894	31 416	168 484	165 620
64 870	STETTBETTEN U. STEPPDECKEN ZUR VERWENDUNG IN BETTWAESCHEBEZUEGEN	1000 ST	244	227	254	252	1 176	1 201
		1000 DM	13 899	13 535	15 901	14 452	71 758	79 077
64 871	DAUNENDECKEN	1000 ST	15	15	21	20	102	114
		1000 DM	3 779	4 004	4 385	4 270	21 904	23 013
64 872	KISSEN	1000 ST	1 251	1 189	1 465	1 329	6 426	7 328
		1000 DM	13 190	11 760	15 055	14 208	69 767	74 531
64 873	SCHLAF- U. REISEDECKEN	1000 ST	428	468	531	385	2 278	2 299
		1000 DM	12 856	14 288	14 610	11 210	67 242	62 591
64 878	SCHLAFSAECKE, GESTEPPT	1000 ST	96	96	111	90	497	529
		1000 DM	4 415	4 583	5 072	4 177	20 280	26 598

5 PRODUKTION AUSGEWAHLTER ERZEUGNISSE

EB.-NR.	ERZEUGNIS	EINHEIT	1985		1986		JAN. BIS MAI	
			APRIL	MAI	APRIL	MAI	1985	1986
ERZEUGNISSE DES ERNAHRUNGSGEWERBES								
68 112	WEIZENMEHL U. -SCHROT	T *	222 545	208 759	228 419	191 780	1 071 987	1 025 036
68 113	ROGGEN-, MAIS- U. GEMENGEMEHL SOWIE -SCHROT	T *	43 319	45 021	49 050	44 335	223 267	225 099
68 120	TEIGWAREN	T	18 400	16 865	18 908	15 938	99 635	90 492
		1000 DM	53 002	54 041	55 299	47 033	285 872	262 779
68 132	PUDDINGPULVER U. VERWANDTE PULVERFOERMIGE ERZEUGNISSE	T	6 326	7 181	6 642	6 897	30 617	30 407
		1000 DM	37 270	41 224	42 482	41 618	173 731	187 227
68 134	BACKMITTEL	T	11 594	11 418	13 683	10 981	57 745	59 911
		1000 DM	39 635	38 810	48 739	39 046	197 697	212 275
68 135	SAEUGLINGS- U. KLEINKINDERNAHRUNG (OHNE FLEISCHANTEIL)	T	6 629	7 436	6 152	4 816	32 952	30 114
		1000 DM	61 852	69 792	66 392	50 132	313 253	315 657
68 137	SUPPEN (OHNE SUESSE SUPPEN)	T	7 407	7 248	7 332	4 909	37 127	33 987
		1000 DM	49 946	49 536	51 339	36 221	248 120	238 197
68 138	BRUEHERZEUGNISSE, SOSSEN (OHNE WUERZSOSSEN) U. WUERZEN	T	7 716	7 204	8 654	6 634	40 159	39 440
		1000 DM	60 811	56 645	69 452	57 599	312 605	314 093
68 139	WUERZ- U. SALATSOSSEN	T	2 537	2 868	2 664	2 537	11 002	11 632
		1000 DM	10 056	10 732	10 609	10 112	41 248	47 402
68 154	STAERKE U. SAGO	T	26 885	27 459	26 723	25 125	140 716	144 612
		1000 DM	29 527	29 280	28 274	26 416	154 020	150 575
68 179	DAUERBACKWAREN (AUCH SOLCHE MIT SCHOKOLADENUEBERZUG)	T	30 950	30 038	33 689	28 323	148 747	148 613
		1000 DM	178 885	169 622	202 712	168 108	842 223	875 983
68 241	OBSTKONSERVEN (LUFTDICHT VERSCHLOSSEN) 1)	T	5 584	5 467	8 576	7 458	28 120	35 807
		1000 DM	7 500	7 335	14 866	12 627	40 217	61 062
68 242	GEMUESEKONSERVEN (LUFTDICHT VERSCHLOSSEN) 1)	T	3 660	3 166	4 127	3 258	22 187	26 973
		1000 DM	7 583	6 754	9 339	7 196	41 819	52 512
68 244	MARMLADE, GELEE, PFLAUMENMUS U. AE. 1)	T	19 707	20 767	24 411	22 397	97 948	108 474
		1000 DM	56 491	61 039	70 605	65 028	286 995	317 639
68 247	FRUCHTSAEFTEN U. -NEKTARE (OHNE SOLCHE AUS ZITRUSFRUECHTEN) 1)	T	83 409	93 752	85 579	78 409	402 179	388 909
		1000 L	73 063	73 052	72 999	69 295	354 017	353 793
68 248	FRUCHTSAEFTEN U. -NEKTARE AUS ZITRUSFRUECHTEN 1)	T	80 672	83 455	98 545	96 399	397 833	449 306
		1000 DM	78 778	80 152	86 310	86 600	392 801	419 246
68 261	KAKAObUTTER	T	5 115	4 500	4 327	3 459	23 974	21 021
		1000 DM	75 734	67 284	61 989	49 852	330 845	304 855
68 262	KAKAOPULVER NICHT GEZUCKERT	T	4 863	4 707	4 924	3 820	24 205	22 849
		1000 DM	25 358	24 915	24 350	19 045	117 626	113 965
68 263	SCHOKOLADENERZEUGNISSE	T	35 267	32 892	32 157	28 749	191 950	166 650
		1000 DM	328 326	306 579	312 820	278 193	1 848 093	1 696 385
68 264	ZUCKERWAREN	T	29 111	28 733	31 588	25 983	149 489	148 420
		1000 DM	179 676	178 919	202 039	161 409	939 972	936 467
68 266	SPEISEEIS (AUCH EISCREME)	T	19 013	18 241	21 224	18 094	89 902	89 774
		1000 DM	151 486	146 302	173 586	144 516	705 277	725 868
68 310	TRINKMILCH (OHNE WERKMILCH) VOLLMILCH ODER TEILENTRAHMTE MILCH	T	313 148	321 210	319 763	276 085	1 575 053	1 524 216
		1000 DM	260 240	264 011	264 067	228 099	1 297 183	1 253 118
68 311	ENTRAHMTE MILCH (MAGERMILCH) U. BUTTERMILCH	T	118 305	126 758	141 309	163 096	546 395	637 877
		1000 DM	44 544	49 231	54 105	62 142	208 215	243 561
68 312	SAHNE (OHNE SAHNEKONSERVEN) AUCH SCHLAGRAHM	T	35 983	40 164	37 777	38 494	164 674	177 708
		1000 DM	129 585	144 832	132 597	135 303	589 449	623 908
68 313	BUTTER	T	40 394	42 689	46 104	49 746	183 643	207 433
		1000 DM	312 628	330 105	349 037	376 299	1 423 996	1 580 656
68 315	HARTKAESE	T	12 154	13 070	10 433	10 621	59 000	51 038
		1000 DM	88 327	95 039	73 621	74 798	427 608	361 251
68 316	SCHNITTKAESE	T	19 308	19 992	20 860	19 480	96 884	97 568
		1000 DM	131 600	134 649	137 097	127 790	658 878	650 163
68 352	MAGERMILCHPULVER	T *	51 643	58 346	58 966	67 214	216 125	253 831
68 353	KONDENSVO LLMILCH	T	46 420	44 723	41 214	43 732	227 384	205 197
		1000 DM	121 009	117 128	107 860	111 799	589 029	527 457
68 357	SCHMELZKAESE U. -ZUBEREITUNGEN	T	10 028	9 337	11 427	9 093	52 283	52 040
		1000 DM	76 346	70 434	84 982	69 458	396 736	401 921
68 410	ROHE OELE (AUCH GEHAERTET)	T *	118 729	105 561	138 270	106 874	609 621	691 471
68 411	RAFFINIERT E DELE (AUCH GEHAERTET), OHNE SPEISEDELE VERBRAUCHSFERTIG	T *	133 785	119 860	133 970	110 465	651 373	614 187
68 417	OELKUCHEN, ENTFETTETE SCHROTE U. DGL.	T	288 102	271 666	306 473	215 758	1 467 056	1 551 580
		1000 DM	134 207	121 856	114 708	78 880	678 365	593 501
68 441	MARGARINE (EINSCHL. HALBFETT-, ZIEH- U. SCHMELZMARGARINE)	T	38 859	35 836	42 639	37 777	186 990	196 063
		1000 DM	134 952	120 294	125 940	107 645	647 541	590 405
68 513	FLEISCHWAREN (OHNE FLEISCHKONSERVEN)	T	78 030	84 926	83 184	82 686	404 040	403 907
		1000 DM	672 507	736 280	709 536	707 437	3 453 554	3 434 168
68 515	WURST-, FLEISCH- U. MISCHKONSERVEN (OHNE FLEISCHSALAT, FEINKOSTSALATE U. FLEISCH-EXTRAKTE)	T	25 705	28 820	29 319	27 986	137 467	135 153
		1000 DM	121 927	133 663	138 165	130 295	651 546	639 230

1) PRODUKTION DER BETRIEBE VON UNTERNEHMEN MIT 10 BESCHAEFTIGTEN UND MEHR.

5 PRODUKTION AUSGEWAHLTER ERZEUGNISSE

EB.-NR.	ERZEUGNIS	EINHEIT	1985		1986		JAN. BIS	MAI
			APRIL	MAI	APRIL	MAI	1985	1986
68 591	FISCHFILETS 1) FRISCH ODER GEKUEHLT	T 1000 DM	2 172 12 536	1 517 7 520	1 917 12 164	1 149 7 133	10 501 56 730	9 731 62 588
68 592	TIEFGEFROREN (OHNE FILETS V. SUESSWASSER- FISCHEN)	T 1000 DM	977 3 858	1 078 4 428	1 361 5 858	1 635 6 236	5 779 23 608	6 992 29 566
68 593	TIEFGEFRORENE FISCHERZEUGNISSE 1)	T 1000 DM	6 809 42 844	6 026 36 991	6 801 51 149	6 315 42 698	34 297 215 773	36 345 260 174
66 596	MARINADEN (EINSCHL. BRAT- U. KOCHFISCH- WAREN) 1)	T 1000 DM	3 511 17 443	3 144 15 884	3 876 19 919	3 697 18 822	19 568 100 240	17 840 91 599
68 597	FISCHDAUERKONSERVEN 1)	T 1000 DM	3 587 22 276	3 227 18 126	4 135 25 519	3 364 20 671	17 307 108 478	17 593 109 041
68 651	ROESTKAFFEE 2) 3)	T 1000 DM	28 150 420 924	27 002 411 176	27 691 455 481	24 419 401 405	137 246 2 123 770	151 278 2 369 876
68 719	BIER 2) 4)	1000 HL 1000 DM	7 691 881 580	8 435 983 165	7 870 923 413	8 338 976 775	35 572 4 087 030	35 429 4 145 483
68 721	MALZ 1)	T *	106 637	110 414	112 120	107 016	541 354	544 345
68 751	KORNBRANNTWEINE 1) 2)	1000 L 1000 DM	6 318 23 774	6 972 26 351	6 712 25 952	6 174 23 784	33 034 123 937	31 905 118 904
68 753	BRANNTWEINE AUS WEIN 1) 2)	1000 L 1000 DM	6 431 41 696	6 249 40 719	7 277 49 235	5 581 37 123	32 093 210 482	32 422 216 562
68 755	OBSTBRANNTWEINE 1) 2)	1000 L 1000 DM	1 095 5 812	888 5 071	1 252 7 343	745 4 238	4 683 25 884	5 122 29 445
68 757	BITTERE, HALBBITTERE U. KRAEUTER- LIKORE 1) 2)	1000 L 1000 DM	1 752 17 604	2 026 21 610	2 460 26 326	1 414 13 947	10 339 109 445	10 000 104 843
68 771	TRAUBENSCHAUMWEINE 2)	1000 L 1000 DM	13 104 50 795	14 340 54 984	16 277 65 567	15 565 57 805	73 709 282 591	63 304 319 353
68 791	NATUERLICHE MINERALWAESSER, MINERALARME WAESSER 1)	1000 L *	356 399	370 331	389 682	411 562	1 602 881	1 724 745
68 798	LIMONADEN (OHNE DIAETETISCHE ERFRISCHUNGS- GETRAENKE) 1)	1000 L 1000 DM	334 130 270 291	355 395 294 199	346 483 271 551	368 804 298 204	1 590 658 1 330 241	1 594 447 1 302 355
68 817	GEWUERZE	T 1000 DM	4 173 49 660	3 862 50 080	4 185 51 339	3 842 49 214	19 150 241 836	19 045 245 112
68 832	KARTOFFELCHIPS U. -STICKS 1)	T 1000 DM	3 941 24 101	3 755 23 048	4 924 30 310	4 512 27 362	19 290 120 110	22 096 135 745
68 881	GRUNDSTOFFE FUER ALKOHOLFREIE U. ALKOHOLISCHE GETRAENKE (OHNE HOPFENPULVER U. -EXTRAKTE)	T 1000 DM	7 251 63 326	7 198 60 657	6 687 60 416	6 727 57 675	33 215 285 356	31 671 283 099
68 887	TIEFGEFRORENE FERTIGGERICHTE (AUS MEHREREN KOMPONENTEN BESTEHEND)	T 1000 DM	8 904 68 957	10 150 66 942	10 178 77 930	9 430 74 026	45 815 340 085	47 813 368 229
TABAKWAREN 2)								
68 110	ZIGARETTEN	MILL.ST 1000 DM	13 486 407 304	12 352 374 846	14 233 442 066	12 449 400 810	68 232 2 034 170	67 521 2 069 208
69 419	ZIGARREN, STUMPEN, ZIGARILLOS	MILL.ST 1000 DM	146 23 859	137 22 656	145 24 703	111 19 079	724 120 670	624 107 627
69 711	RAUCHTABAK	T 1000 DM	695 19 905	681 18 829	777 18 880	661 16 335	3 316 95 632	3 677 93 990

1) PRODUKTION DER BETRIEBE VON UNTERNEHMEN MIT 10 BESCHAEFFIGTEN U. MEHR. - 2) PRODUKTIONSWERT OHNE VERBRAUCHSTEUER. - 3) ALS PRODUKTION GILT DAS ROESTEN, MAHLEN SOWIE DAS HANDELSFERTIGE AUFMACHEN DES GEKAUFTEN ROHKAFFEEES FUER EIGENE RECHNUNG. - 4) AUSSTOSS DER BRAUEREIEN (GEM. BIERSTEUERBUCH).