

PRODUZIERENDES GEWERBE

FACHSERIE

4

Reihe 2.1

**Indizes der Produktion und der
Arbeitsproduktivität, Produktion
ausgewählter Erzeugnisse
im Produzierenden Gewerbe**

April 1986

Statist. Bundesamt - Bibliothek



14-13620



HERAUSGEBER: STATISTISCHES BUNDESAMT WIESBADEN

VERLAG: W. KOHLHAMMER GMBH STUTT GART UND MAINZ

ALLGEMEINE HINWEISE

Geschätzte Korrekturen der vorläufigen Indizes

Das Statistische Bundesamt berechnet monatlich einen vorläufigen und einen berichtigten Index. Zusätzlich werden geschätzte Korrekturen der vorläufigen Indexberechnungen für die wichtigsten zusammenfassenden Wirtschaftsgliederungen bekanntgegeben. Die Schätzungen werden mit einem Regressionsschätzverfahren durchgeführt, das auf einem engen korrelativen Zusammenhang zwischen den Veränderungsdaten der Indizes zum Vormonat und den Korrekturen im Berichtsmonat beruht. Die Berechnungen über einen längeren Zeitraum haben gezeigt, daß durch dieses Verfahren überwiegend eine Verbesserung der Aussagekraft der vorläufigen Produktionsindizes im Hinblick auf die Beurteilung der konjunkturellen Lage erreicht wird.

Index der Nettoproduktion für das Produzierende Gewerbe
1980 = 100
Fachliche Unternehmensteile
Berichtsmonat April 1986

Wirtschaftsgliederung	Vorläufiger Index	Geschätzte Korrektur in Indexpunkten
Von Kalenderunregelmäßigkeiten bereinigt		
Produzierendes Gewerbe insgesamt	110,4	+ 1,0
Verarbeitendes Gewerbe	112,5	+ 0,9
Grundstoff- und Produktionsgütergewerbe ...	103,1	+ 0,5
Investitionsgüter produzierendes Gewerbe ..	125,4	+ 0,8
kalendermonatlich		
Produzierendes Gewerbe insgesamt	111,4	+ 1,0
Verarbeitendes Gewerbe	113,6	+ 0,9
Grundstoff- und Produktionsgütergewerbe ...	103,7	+ 0,5
Investitionsgüter produzierendes Gewerbe ..	126,7	+ 0,8

Die berichtigten Indizes werden im darauffolgenden Monat zusammen mit der nächsten vorläufigen Berechnung herausgegeben.



Ergebnisse für die in der vorliegenden Fachserie nicht publizierten Viersteller der "Systematik der Wirtschaftszweige, Fassung für die Statistik im Produzierenden Gewerbe (SYPRO)" können direkt beim Statistischen Bundesamt - Gruppe IV A - telefonisch 06121/75-2422/2586 oder schriftlich erfragt werden.



Ausgewählte Indizes der Nettoproduktion für das Produzierende Gewerbe verbreitet das Statistische Bundesamt mit seinem SOFORTDIENST FÜR DIE WIRTSCHAFT aktuell über Bildschirmtext. Die Seiten sind mit *4848460# direkt abrufbar.



Für Benutzer der amtlichen Statistik steht als Service-Einrichtung des Statistischen Bundesamtes das EDV-gestützte STATISTISCHE INFORMATIONSSYSTEM DES BUNDES (STATIS-BUND) zur Verfügung. Es enthält ausgewählte statistische Zeitreihen und bietet die Möglichkeit, eigene Auswertungen, Berechnungen und mathematisch-statistische Analysen durchzuführen. Alle Zeitreihen können auch auf Magnetband bezogen werden.

Die Produktionsindizes sind in der vollständigen systematischen Gliederung als Originalwerte und Kalenderbereinigte Werte sowie für ausgewählte Wirtschaftszweige als Kalender- und Saisonbereinigte Werte als Zeitreihen im Statistischen Informationssystem gespeichert.

Herausgeber:
Statistisches Bundesamt
Gustav-Stresemann-Ring 11
6200 Wiesbaden 1

Erscheinungsfolge: monatlich
Erschienen im Juni 1986
Preis: DM 9,-
Bestellnummer: 2040210 - 86104

Auslieferung:
Verlag W. Kohlhammer GmbH
Abt. Veröffentlichungen des Statistischen
Bundesamtes
Philipp-Reis-Str. 3
6500 Mainz 42

Nachdruck - auch auszugsweise - nur mit
Quellenangabe unter Einsendung eines Beleg-
exemplares gestattet.

	Seite
Einführung	4
 T a b e l l e n t e i l	
1 <u>Index der Nettoproduktion für das Produzierende Gewerbe 1980 = 100</u>	
1.1 Unternehmen	
kalendermonatlich	6
von Kalenderunregelmäßigkeiten bereinigt	8
1.2 Fachliche Unternehmensteile	
kalendermonatlich	10
von Kalenderunregelmäßigkeiten bereinigt	12
2 <u>Index der Bruttonettoproduktion für Investitions- und Verbrauchsgüter 1980 = 100</u>	
2.1 Investitionsgüter	
kalendermonatlich	14
von Kalenderunregelmäßigkeiten bereinigt	16
2.2 Verbrauchsgüter	
kalendermonatlich	18
von Kalenderunregelmäßigkeiten bereinigt	20
3 <u>Produktionsindex für das Baugewerbe, Bauhauptgewerbe und Ausbaugewerbe 1980 = 100</u>	
kalendermonatlich	22
von Kalenderunregelmäßigkeiten bereinigt	23
4 <u>Index der Arbeitsproduktivität für den Bergbau und das Verarbeitende Gewerbe 1980 = 100</u>	
Indizes für den Bergbau und das Verarbeitende Gewerbe sowie alle Hauptgruppen, monatlich	
4.1 Produktionsergebnis je Beschäftigten und je Beschäftigtenstunde	24
4.2 Produktionsergebnis je Arbeiter und je Arbeiterstunde	25
Schaubilder	26
5 <u>Produktion ausgewählter Erzeugnisse im Produzierenden Gewerbe (Ergebnisse des monatlichen Eilberichts)</u>	
Bergbauliche Erzeugnisse	27
Erzeugnisse des Grundstoff- und Produktionsgütergewerbes	
Mineralölerzeugnisse	27
Steine und Erden, Asbestwaren, Schleifmittel	27
Eisen und Stahl	28
NE-Metalle und -Metallhalbzeug	28
Gießereierzeugnisse	29
Chemische Erzeugnisse	46
Schnittholz, Sperrholz und sonstiges bearbeitetes Holz	50
Holzschliff, Zellstoff, Papier und Pappe	51
Gummiwaren	51
Erzeugnisse des Investitionsgüter produzierenden Gewerbes	
Erzeugnisse der Ziehereien und Kaltwalzwerke und der Stahlverformung	29
Stahlbauerzeugnisse und Schienenfahrzeuge	29
Maschinenbauerzeugnisse	30
Straßenfahrzeuge	38
Elektrotechnische Erzeugnisse	39
Feinmechanische und optische Erzeugnisse; Uhren	42
Eisen-, Blech- und Metallwaren	43
Büromaschinen; Datenverarbeitungsgeräte und -einrichtungen	49
Erzeugnisse des Verbrauchsgüter produzierenden Gewerbes	
Feinkeramische Erzeugnisse	49
Glas und Glaswaren	49
Holzwaren	50
Papier- und Pappwaren	51
Leder	52
Lederwaren und Schuhe	52
Textilien	52
Bekleidung	53
Erzeugnisse des Nahrungs- und Genußmittelgewerbes	
Erzeugnisse des Ernährungsgewerbes	55
Tabakwaren	56

Die Angaben beziehen sich auf das Bundesgebiet; sie schließen Berlin (West) ein.

Ergebnisse der Länder werden in den "Statistischen Berichten" der Statistischen Landesämter unter der Kennziffer E I 2 veröffentlicht.

Einführung

Ab Berichtsmonat Oktober 1983 sind die Indizes der Produktion und der Arbeitsproduktivität auf das neue Basisjahr 1980 umgestellt worden. Die Darstellung der Methoden der Indexberechnung ist in der Zeitschrift "Wirtschaft und Statistik", Heft 12/1983, S. 931 ff. erschienen. Rückgerechnete Ergebnisse für den Berichtszeitraum 1976 - 1982 wurden in einem Sonderheft der Fachserie 4, Reihe S. 7, veröffentlicht. Beim Index der Nettoproduktion für das Produzierende Gewerbe und beim Index der Arbeitsproduktivität erfolgt die fachliche Gliederung nach der "Systematik der Wirtschaftszweige (Ausgabe 1979), Fassung für die Statistik im Produzierenden Gewerbe (SYPRO)", beim Index der Bruttoproduktion für Investitionsgüter und Verbrauchsgüter nach dem "Systematisches Güterverzeichnis für Produktionsstatistiken" (Ausgabe 1982).

In T a b e l l e 1 wird der Index der Nettoproduktion für das Produzierende Gewerbe (auf Basis 1980) für Unternehmen und für fachliche Unternehmensteile veröffentlicht; dessen Aufgabe ist es, kurzfristig unter Ausschaltung der Preisveränderungen die Entwicklung der Nettoleistung der einzelnen Wirtschaftszweige und des gesamten Produzierenden Gewerbes zu messen.

In T a b e l l e 2 ist der Index der Bruttoproduktion (auf Basis 1980) enthalten, der unter Ausschaltung der Preisveränderungen die Entwicklung des Ausstoßes von investitionsreifen und verbrauchsreifen Gütern nach ihrem vermutlichen Verwendungszweck zeigt.

In T a b e l l e 3 wird der Produktionsindex für das Baugewerbe, Bauhauptgewerbe und Ausbaugewerbe (auf Basis 1980) gebracht, dessen Aufgabe es ist, die Entwicklung der Nettoleistung dieser Bereiche unter Ausschaltung der Preisveränderungen zu messen.

In T a b e l l e 4 ist der Index der Arbeitsproduktivität für den Bergbau und das Verarbeitende Gewerbe (auf Basis 1980) enthalten, der die Entwicklung der Produktion (gemessen am Index der Nettoproduktion für fachliche Unternehmensteile) im Verhältnis zum personellen Aufwand zeigt. Er wird als Index des Produktionsergebnisses je Beschäftigten, je Beschäftigtenstunde, je Arbeiter und je Arbeiterstunde berechnet. Veröffentlicht wer-

den die Indizes monatlich für Bergbau und Verarbeitendes Gewerbe insgesamt sowie für alle Hauptgruppen, einmal jährlich für ausgewählte Wirtschaftszweige.

Bei allen Indizes gelten die Ergebnisse für den jeweiligen letzten Berichtszeitraum als vorläufig. Abweichungen gegenüber früher veröffentlichten Indizes ergeben sich durch spätere Berichtigungen.

In T a b e l l e 5 werden für etwa 1 000 ausgewählte Erzeugnisse Produktionszahlen dargestellt. Sie werden überwiegend durch den monatlichen Produktions-Eilbericht erfaßt und bei einigen Gütergruppen durch Daten aus Sonderstatistiken ergänzt.

Der Berichtskreis umfaßt Betriebe des Bergbaus und des Verarbeitenden Gewerbes von Unternehmen des Produzierenden Gewerbes mit im allgemeinen 20 Beschäftigten und mehr sowie Betriebe des Bergbaus und des Verarbeitenden Gewerbes mit im allgemeinen 20 Beschäftigten und mehr von Unternehmen der übrigen Wirtschaftsbereiche.

Dieser Eilbericht soll die Grundlage für die Aufstellung von Meßreihen bilden. Gegen einen Vergleich der absoluten Produktionszahlen des Eilberichtes mit den Angaben der Vierteljährlichen Produktionserhebung (Fachserie 4, Reihe 3.1) - der immer wieder von den Benutzern dieser Statistik gemacht wird - spricht vor allem, daß in den Monatsangaben Schätzungen enthalten sind, die nicht in allen Fällen korrigiert werden können. Die Zahlen des Eilberichtes haben also stets vorläufigen Charakter und lassen sich nicht mit denen der Vierteljährlichen Produktionserhebung vergleichen; letztere sind endgültige Zahlen und für genauere Marktanalysen geeignet. Ferner ist zu beachten, daß sowohl die Monatszahlen als auch die kumulierten Ergebnisse den letzten Stand wiedergeben; Abweichungen gegenüber früheren Veröffentlichungen erklären sich durch inzwischen vorgenommene Korrekturen.

Bei den veröffentlichten Daten sind zwei Fälle zu unterscheiden:

- Zum Absatz bestimmte Produktion. Sie umfaßt im allgemeinen den verkaufsfähigen, für den Markt bestimmten Produktionsausstoß einschl. Lohnarbeit.

- Gesamtproduktion. Sie schließt neben der zum Absatz bestimmten auch die zur Weiterverarbeitung im berichtenden Betrieb, in einem anderen Betrieb desselben Unternehmens oder die für einen Lohnauftrag in einem anderen Unternehmen bestimmte Menge ein und

wird in der Maßeinheitsspalte durch einen Stern (*) gekennzeichnet.

Dem Wert der zum Absatz bestimmten Produktion liegen die im Berichtszeitraum erzielten Verkaufspreise ab Werk zugrunde. Der Wert umfaßt auch die Kosten der Verpackung, selbst wenn sie gesondert in Rechnung gestellt sind. Nicht einbezogen sind dagegen die in Rechnung gestellte Umsatz- und Verbrauchsteuer sowie gesondert in Rechnung gestellte Frachtkosten. Rabatte sind abgezogen.

Abkürzungen bei den Kurzbezeichnungen

ADV-GERÄTEN U. -EINRICHTUNGEN	= Geräte und Einrichtungen für die automatische Datenverarbeitung	LANDW.	= Landwirtschaft
AL203	= Aluminiumoxid	LFD.M	= laufende Meter
ANG.	= a.n.g., anderweitig nicht genannt	L.METALLKONSTRUKT.	= Leichtmetallkonstruktion
ANGETR.	= angetrieben	M	= Meter
ANSCHL.	= anschließender	M.	= mit
AUSSTAT.-GEGENST.	= Ausstattungsgegenstände	M2	= Quadratmeter
AUTOMAT.	= automatisch	M3	= Kubikmeter
BAUMASCH.	= Baumaschinen	M3/H	= Kubikmeter/Stunde
BATTERIEBETR.	= batteriebetrieben	MBAR	= Millibar
BER.	= berechnet	MILL	= Million
BEST.	= bestimmte	MM	= Millimeter
BZW.	= beziehungsweise	N	= Stickstoff
C	= Celsius	NaCl	= Natriumchlorid
CHEM.	= chemisch	NAHR.-	= Nahrungs-
CM	= Zentimeter	NAOH	= Natriumhydroxid
CM3	= Kubikzentimeter	NATUERL.	= natürlichen
D.	= der/die	NA2CO3	= Natriumcarbonat
DEN	= Denier (Meßeinheit für textile Fadenstärke)	NA2SO4	= Natriumsulfat
DGL.	= dergleichen	NE-	= Nichteisen-
DIESELMOT.	= Dieselmotor	NICHTM.	= nichtmetallisch
DIN	= Deutsche Industrie-Norm(en)	OD.	= oder
DM	= Deutsche Mark	OH.	= oder
EFF	= effektiv	PHONOTECHN.	= phonotechnischen
EINSCHL.	= einschließlich	P2O5	= Phosphorpentoxid
EL.	= elektrotechnischer	PHYSIKAL.	= physikalisch
ELEKTR.	= elektrisch	REP.V.	= Reparatur von
ELEKTRIZ.ERZEUGUNG	= Elektrizitätserzeugung	SCHAUFENST.	= Schaufenster
ELEKTRON.	= elektronisch	SCHLAUCHVERB.	= Schlauchverbinder
F.	= für	SI02	= Siliciumdioxid
FE.	= Eisen	SO3	= Schwefeltrioxid
GEW.V.	= Gewinnung von	SONDERKONSTR.	= Sonderkonstruktion
GEW.U.VERARB.V.	= Gewinnung und Verarbeitung von	SONST.	= sonstige
GRUBENAUSB.	= Grubenausbau	ST	= Stück
GRUNDSTF.	= Grundstoffen	STAUFFERB.	= Staufferbüchsen
HCL	= Chlorwasserstoff	STEINKOHLBERGB.	= Steinkohlenbergbau
HL	= Hektoliter	T	= Tonne
H.V.	= Herstellung von	T.A.	= Teil aus
IND.	= Industrie	TECHN.	= technisch
INDUSTR.	= industriell	U	= umgeschmolzen
K2O	= Kaliumoxid	U.	= und
KG	= Kilogramm	U.A.	= und andere
KRAFTMASCH.	= Kraftmaschine	U.AE.	= u.ä., und ähnliche (n,s)
KUENSTL.	= künstlich	USW	= usw., und so weiter
KUNSTST.	= Kunststoff	V	= Volt
KVA	= Kilovoltampère	VDE	= Verein Deutscher Elektrotechniker
KW	= Kilowatt	VERARB.V.	= Verarbeitung von
L	= Liter	VERARB.U.VEREDLG.V.	= Verarbeitung und Veredlung von
LADENEINRICHT.	= Ladeneinrichtung	VERTLG.	= Verteilung
		VH	= von Hundert = %
		WALZWERKSEINR.	= Walzwerkseinrichtungen
		WEITERVERARB.	= Weiterverarbeitung
		Z.B.	= zum Beispiel

Zeichenerklärung

- . = Zahlenwert unbekannt oder geheimzuhalten
- ... = Angabe fällt später an
- r = berichtigte Zahl

SYPRO-NR.	WIRTSCHAFTSZWEIG	GEWICHTUNG	1983	1984	1985	VERAEND. IN O/O			VERAENDERUNG IN O/O		
						1985 GEGEN 1984	1985 1.HJ	1985 2.HJ	2.HJ 1985 GEGEN 1984	2.HJ 1985 GEGEN 1985	1985 4.VJ
	PRODUZIERENDES GEWERBE INSGESAMT	100	95,1	98,2	101,7	+3,6	98,8	104,6	+4,1	+5,9	108,5
	PRODUZIERENDES GEWERBE (OH. BAUHAUPTGEWERBE)	89,74	96,1	99,2	103,9	+4,7	102,0	105,7	+4,7	+3,6	110,8
1010-30	ELEKTRIZITAETS-U. GASVERSORGUNG	6,08	102,3	107,6	112,2	+4,3	115,6	108,7	+5,0	-6,0	122,9
	BERGBAU U. VERARBEITENDES GEWERBE	83,66	95,6	98,6	103,2	+4,7	101,0	105,5	+4,7	+4,5	110,0
21	BERGBAU	2,31	90,7	88,7	91,3	+2,9	90,3	92,2	+4,7	+2,1	93,0
2111	STEINKOHLBERG. U. -BRIKETTHERSTELLUNG, KOKEREI	1,75	90,0	86,0	90,2	+4,9	88,3	92,2	+8,1	+4,4	91,1
	VERARBEITENDES GEWERBE	81,35	95,8	98,9	103,6	+4,8	101,3	105,9	+4,6	+4,5	110,4
	GRUNDSTOFF-U. PRODUKTIONSQUETERGEWERBE	21,89	93,2	96,9	97,4	+0,5	97,2	97,6	+1,2	+0,4	97,2
22	MINERALOELVERARBEITUNG	4,43	84,1	84,7	82,6	-2,5	83,6	81,7	-2,4	-2,3	83,0
25	GEW. U. VERARB. V. STEINEN U. ERDEN	2,58	87,1	87,5	80,0	-8,6	69,9	90,2	-2,9	+29,0	84,4
27	EISENSCHAFFENDE INDUSTRIE	2,70	82,6	89,4	93,2	+4,3	94,3	92,1	+3,5	-2,3	90,3
2711	HOECHOFEN-, STAHL-U. WARMWALZWERKE (OH. STAHLROHRE)	2,29	80,6	87,4	90,5	+3,5	91,5	89,5	+2,6	-2,2	87,7
28	NE-METALLERZEUGUNG, NE-METALLHALBZEUGWERKE	0,62	103,2	107,1	109,1	+1,9	109,1	109,1	+4,8	+0,0	109,7
2850	NE-METALLHALBZEUGWERKE	0,55	102,2	108,1	107,6	-0,5	108,4	106,7	+2,4	-1,6	107,1
2910	EISEN-, STAHL-U. TEMPERGIESSEREI	0,78	84,5	86,6	89,6	+3,5	91,5	87,7	+2,1	-4,2	92,7
2950	NE-METALLGIESSEREI	0,27	96,0	105,8	113,1	+6,9	116,4	109,7	+5,8	-5,8	118,5
3011-15, 30	ZIEHREIEN, KALTWALZWERKE; MECHANIK, ANG	0,42	89,7	89,2	88,9	-0,3	89,2	88,6	+5,1	-0,7	88,4
40	CHEMISCHE INDUSTRIE	7,30	102,9	108,2	110,3	+1,9	112,1	108,6	+2,2	-3,1	107,6
4031	H. V. CHEM. GRUNDSTF. (AUCH M. ANSCHL. WEITERVERARB.)	3,87	102,0	107,9	109,1	+1,1	110,9	107,3	+1,6	-3,2	105,5
4034	H. V. CHEM. ERZEUGNISSEN F. GEWERBE, LANDWIRTSCHAFT	0,98	102,5	107,6	110,1	+2,3	112,1	108,0	+4,3	-3,7	105,2
4035	H. V. PHARMAZEUTISCHEN ERZEUGNISSEN	1,24	104,6	107,8	110,7	+2,7	113,1	108,3	+0,6	-4,2	109,0
4036	H. V. SEIFEN, WASCH-U. KOERPERPFLEGEMITTELN	0,65	106,4	111,3	113,0	+1,5	114,7	111,2	+1,4	-3,1	111,4
EX 52	HERSTELLUNG, VERARB. U. VEREDLG. V. FLACHGLAS	0,44	91,0	90,5	96,0	+6,1	89,6	102,4	+8,9	+14,3	107,3
53	HOLZBEARBEITUNG	0,54	87,9	92,6	89,3	-3,6	87,3	91,3	-1,6	+4,6	90,8
55	ZELLSTOFF-, HOLZSCHLIFF-, PAPIER-U. PAPPEERZEUGUNG	0,62	108,8	119,1	120,4	+1,1	121,3	119,5	+0,0	-1,5	118,6
59	GUMMI-VERARBEITUNG	0,99	99,8	104,9	111,7	+6,5	114,5	108,9	+7,0	-4,9	113,0
	INVESTITIONSGUETER PRODUZIERENDES GEWERBE	37,01	98,2	101,5	110,7	+9,1	107,2	114,3	+8,0	+6,6	122,3
3021-25	STAHLVERFORMUNG; OBERFLAECHEVEREDLUNG, HAERTUNG	1,24	86,9	91,3	97,1	+6,4	99,1	95,2	+6,5	-3,9	95,8
31	STAHL-U. LEICHTMETALLBAU, SCHIENENFAHRZEUGBAU	1,81	90,1	85,3	83,9	-1,6	75,3	92,6	+0,7	+23,0	102,9
3111	H. V. STAHL-U. L. METALLKONSTRUKT. (OH. GRUBENAUSB.)	0,92	91,0	85,4	84,6	-0,7	74,4	94,1	+3,3	+24,8	103,3
3151	KESSEL-U. BEHAELTERBAU	0,71	91,4	87,0	83,6	-3,9	74,6	92,7	-3,5	+24,3	105,5
32	MASCHINENBAU	9,48	92,6	93,2	99,5	+6,8	92,8	106,2	+7,5	+14,4	114,9
3210	H. V. LANDW. MASCHINEN, ACKERSCHLEPPERN	0,36	108,2	98,6	105,7	+7,2	108,7	102,8	+6,7	-5,4	106,3
3220	H. V. METALLBEARBEITUNGSMASCHINEN U. AE.	1,40	85,7	86,1	96,3	+11,8	85,0	107,6	+11,4	+26,6	124,3
3230	H. V. TEXTIL-U. NAEMMASCHINEN	0,44	83,5	97,9	111,3	+13,7	102,2	120,4	+21,4	+17,8	130,5
3240	H. V. MASCHINEN F. D. NAHR. -U. GENUSSMITTELIND. USW	0,97	94,9	98,8	106,5	+7,8	96,1	114,9	+6,3	+17,1	127,1
3256	H. V. HUETTEN-U. WALZWERKSEINR. USW (OH. BAUMASCH.)	1,17	95,0	91,7	89,0	-2,9	77,6	100,4	+4,9	+29,4	113,3
3257	H. V. BAU-, BAUSTOFF-U. AE. MASCHINEN	0,53	81,4	76,8	79,6	+3,6	75,1	84,2	+5,2	+12,1	89,8
3260	H. V. ZAHNRAEDERN, GETRIEBEN, LAGERN U. AE.	0,81	91,6	98,4	107,6	+9,3	105,3	109,9	+9,9	+4,4	112,5
3270	H. V. MASCHINEN F. WEITERE BEST. WIRTSCHAFTSZWEIGE	0,76	95,5	103,6	120,4	+16,2	113,3	127,4	+9,5	+12,4	136,0
3280	SONST. MASCHINENBAU	3,04	95,0	92,9	96,4	+3,8	91,9	100,9	+3,9	+9,8	105,7
33	STRASSENFAHRZEUGBAU, REP. V. KRAFTFAHRZEUGEN USW	8,67	105,0	103,2	113,1	+9,6	115,7	110,5	+2,2	-4,5	118,6
3311	H. V. KRAFTWAGEN U. -MOTOREN	5,27	111,7	109,7	122,1	+11,3	125,6	118,6	+1,0	-5,6	129,0
3314	H. V. TEILEN F. KRAFTWAGEN U. -MOTOREN	1,99	103,2	110,2	122,0	+10,7	123,8	120,2	+6,9	-2,9	127,2
34	SCHIFFBAU	0,36	94,8	84,4	87,8	+4,0	88,7	87,0	+1,6	-1,9	88,8
36	ELEKTROTECHNIK, REP. V. HAUSHALTSGERAETEN	9,60	99,5	107,6	119,9	+11,4	115,8	124,1	+12,1	+7,2	130,8
3620	H. V. GERAETEN O. ELEKTRIZ. ERZEUGUNG, -VERTLG. U. AE.	3,49	96,9	101,5	110,3	+8,7	107,6	113,1	+8,4	+5,1	117,2
3650	H. V. ELEKTROHAUSHALTSGERAETEN	0,64	93,4	97,1	103,0	+6,1	104,0	102,0	+8,2	-1,9	112,5
3660	H. V. ZAEHLERN, FERNMELEDE-, MESS-U. REGELGERAETEN USW	3,65	101,7	115,1	134,9	+17,2	128,1	141,7	+17,5	+10,6	148,0
3670	H. V. RUNDFUNK-, FERNSEH-U. PHONOTECHN. GERAETEN	0,81	107,2	115,5	129,6	+12,2	126,1	133,2	+14,3	+5,6	152,3
37	FEINMECHANIK, OPTIK, H. V. UHREN	1,91	91,7	96,4	104,6	+8,5	103,3	106,0	+8,2	+2,6	112,3
38	H. V. EISEN-, BLECH-U. METALLWAREN	2,81	92,8	97,2	101,7	+4,6	100,6	102,7	+5,7	+2,1	106,5
50	H. V. BUEROMASCHINEN, ADV-GERAETEN U. -EINRICHTUNGEN	1,13	130,8	167,0	206,9	+23,9	179,0	234,9	+25,7	+31,2	268,1
5060	H. V. BUEROMASCHINEN	0,21	92,4	97,0	114,5	+18,0	110,1	119,0	+12,9	+8,1	133,6
5080	H. V. ADV-GERAETEN U. -EINRICHTUNGEN	0,92	139,6	183,0	228,1	+24,6	194,7	261,4	+27,3	+34,3	298,9
	VERBRAUCHSGUETER PRODUZIERENDES GEWERBE	12,97	90,8	93,2	93,4	+0,2	92,6	94,4	+1,3	+2,1	97,5
39	H. V. MUSIKINSTRUMENTEN, SPIELWAREN, FUELLHALTERN USW	0,59	93,1	93,8	95,8	+2,1	88,3	103,3	+3,0	+17,0	109,0
51	FEINKERAMIK	0,43	91,8	91,8	91,0	-0,9	93,4	88,6	-0,8	-5,1	89,6
EX 52	HERSTELLUNG, VERARB. U. VEREDLG. V. HOHLGLAS	0,36	94,3	100,5	105,0	+4,5	101,0	109,0	+6,9	+7,9	109,3
54	HOLZVERARBEITUNG	2,63	81,8	81,5	76,0	-6,7	75,8	76,1	-5,9	+0,4	81,1
56	PAPIER-U. PAPPEVERARBEITUNG	1,04	99,6	103,0	105,9	+2,8	106,0	105,8	+2,9	+0,2	107,2
57	DRUCKEREI, VERVIELFALTIGUNG	1,94	94,4	98,6	99,6	+1,0	96,6	102,6	+0,8	+6,2	106,8
58	H. V. KUNSTSTOFFWAREN	1,90	103,9	110,4	115,4	+4,5	115,7	115,0	+4,1	-0,6	116,3
61	LEDERERZEUGUNG	0,06	119,7	115,4	107,9	-6,5	111,4	104,5	-4,0	-6,2	112,0
62	LEDERVERARBEITUNG	0,54	83,9	85,0	81,0	-4,7	77,6	84,5	-1,3	+8,9	83,3
63	TEXTILGEWERBE	1,92	88,8	91,0	93,5	+2,7	95,4	91,6	+4,9	-4,0	97,3
64	BEKLEIDUNGSGEWERBE	1,56	81,4	82,1	81,2	-1,1	78,7	83,8	+3,1	+6,5	81,2
	NAHRUNGS-U. GENUSSMITTELGEWERBE	9,48	99,1	101,2	103,9	+2,7	99,9	107,8	+2,4	+7,9	112,5
68	ERNAHRUNGSGEWERBE	7,09	99,9	101,8	104,3	+2,5	99,7	108,9	+2,7	+9,2	115,7
6818-19	H. V. BACKWAREN	1,41	101,4	107,0	111,3	+4,0	108,0	114,7	+4,4	+6,2	117,4
6828	H. V. SUESSWAREN (OH. DAUERBACKWAREN)	0,43	98,3	104,2	102,8	-1,3	107,9	97,6	-5,2	-9,5	97,5
6831-36	MILCHVERWERTUNG	0,34	99,7	97,6	96,2	-1,4	97,6	94,9	+4,6	-2,8	93,6
6847-54	SCHLACHTHAEUSER (OH. KOMMUNALE), FLEISCHVERARB.	1,31	96,0	99,0	103,0	+4,0	101,0	105,1	+3,0	+4,1	107,9
6871-72	BRAUEREI, MAELZEREI	1,26	102,5	99,4	99,2	-0,2	96,9	101,5	+0,8	+4,7	96,1
6879	MINERALBRUNNEN, H. V. MINERALWASSER, LIMONADEN	0,32	112,9	107,9	114,5	+6,1	114,8	114,3	+6,3	-0,4	106,4
6889	H. V. FUTTERMITTELN	0,15	101,4	100,6	100,5	-0,1	103,7	97,2	+1,1	-6,3	101,0
69	TABAKVERARBEITUNG	2,39	96,6	99,4	102,6	+3,2	100,7	104,6	+1,5	+3,9	103,2
72-75	BAUHAUPTGEWERBE	10,26	88,9	89,4	82,7	-7,5	70,4	95,0	-1,2	+34,9	88,7
	HOCHBAULEISTUNGEN	6,23	88,5	88,8	77,3	-13,0	67,7	87,0	+5,5	+28,5	81,2
	TIEFBAULEISTUNGEN	4,03	89,6	90,3	90,9	+0,7	74,6	107,3	+4,7	+43,8	100,3

SYPRO- NR.	WIRTSCHAFTSZWEIG	GEWICH- TUNG	1983	1984	1985	VERAEND. IN O/O			VERAENDERUNG IN O/O		1985 4.VJ
						1985 GEGEN 1984	1985 1.HJ	1985 2.HJ	1985 GEGEN 1984	1985 GEGEN 1985	
	PRODUZIERENDES GEWERBE INSGESAMT	100	95,1	98,1	102,1	+4,1	100,5	103,7	+3,9	+3,2	108,7
	PRODUZIERENDES GEWERBE (OH. BAUHAUPTGEWERBE)	89,74	96,0	99,2	104,3	+5,1	103,8	104,9	+4,6	+1,1	111,0
1010-30	ELEKTRIZITAETS-U. GASVERSORGUNG	6,08	102,4	107,6	112,6	+4,6	116,6	108,7	+5,4	-6,8	123,3
	BERGBAU U. VERARBEITENDES GEWERBE	83,66	95,6	98,6	103,7	+5,2	102,8	104,7	+4,5	+1,8	110,2
21	BERGBAU	2,31	90,6	88,7	91,7	+3,4	92,0	91,3	+4,1	-0,8	93,2
2111	STEINKOHLENBERGB. U. -BRIKETTHERSTELLUNG, KOKEREI	1,75	89,9	86,1	90,6	+5,2	90,0	91,2	+7,4	+1,3	91,4
	VERARBEITENDES GEWERBE	81,35	95,7	96,9	104,1	+5,3	103,1	105,1	+4,6	+1,9	110,6
	GRUNDSTOFF-U. PRODUKTIONSGUETERGEWERBE	21,89	93,2	96,9	97,8	+0,9	98,7	96,9	+1,0	-1,8	97,3
22	MINERALOELVERARBEITUNG	4,43	84,4	84,8	83,0	-2,1	83,7	82,2	-2,0	-1,8	83,3
25	GEW. U. VERARB. V. STEINEN U. ERODEN	2,58	86,9	87,3	80,2	-8,1	71,6	88,8	-3,5	+24,0	84,0
27	EISENSCHAFFENDE INDUSTRIE	2,70	82,6	85,4	93,5	+4,6	95,2	91,8	+3,6	-3,6	90,2
2711	HOCHFEN-, STAHL-U. WARMWALZWERKE (OH. STAHLROHRE)	2,29	80,9	87,3	90,8	+4,0	92,3	89,2	+2,8	-3,4	87,5
28	NE-METALLERZEUGUNG, NE-METALLHALBZEUGWERKE	0,82	103,1	107,0	109,7	+2,5	111,2	108,2	+4,7	-2,7	110,5
2850	NE-METALLHALBZEUGWERKE	0,55	102,0	106,0	106,2	+0,2	110,5	105,9	+2,4	-4,2	108,2
2910	EISEN-, STAHL-U. TEMPERGLIESSEREI	0,78	84,4	86,5	90,2	+4,3	93,5	86,9	+2,1	-7,1	93,1
2950	NE-METALLGLIESSEREI	0,27	95,9	105,7	114,1	+7,9	119,5	108,8	+6,0	-9,0	120,1
30+1-15, 30	ZIEHEREIEN, KALTHALZWERKE; MECHANIK, ANG	0,42	89,6	83,4	89,4	+0,0	91,0	87,8	+4,3	-3,5	88,6
40	CHEMISCHE INDUSTRIE	7,30	103,0	108,2	110,8	+2,4	114,0	107,6	+1,8	-5,6	107,4
4031	H. V. CHEM. GRUNDSTF. (AUCH M. ANSCHL. WEITERVERARB.)	3,67	102,3	107,9	109,3	+1,3	112,2	106,4	+1,1	-5,2	104,7
4034	H. V. CHEM. ERZEUGNISSEN F. GEWERBE, LANDWIRTSCHAFT	0,98	102,4	107,6	110,7	+2,9	114,7	106,7	+4,0	-7,0	105,7
4035	H. V. PHARMAZEUTISCHEN ERZEUGNISSEN	1,24	104,7	107,8	111,3	+3,2	115,6	107,1	+0,2	-7,4	109,5
4036	H. V. SEIFEN, WASCH-U. KOERPERPFLEGMITTELN	0,65	106,4	111,3	113,6	+2,1	117,0	110,2	+1,2	-5,8	112,1
EX 52	HERSTELLUNG, VERARB. U. VEREDLG. V. FLACHGLAS	0,44	91,1	90,6	96,6	+6,6	91,4	101,7	+8,9	+11,3	107,8
53	HOLZBEARBEITUNG	0,54	87,9	92,6	85,7	-3,1	89,2	90,2	-2,2	-1,1	91,0
55	ZELLSTOFF-, HOLZSCHLIFF-, PAPIER-U. PAPPERZEUGUNG	0,62	108,7	118,6	120,9	+1,9	124,1	117,7	-0,3	-5,2	119,0
59	GUMMI-VERARBEITUNG	0,99	99,6	104,8	112,4	+7,3	117,5	107,2	+6,5	-8,8	113,3
	INVESTITIONSGUETER PRODUZIERENDES GEWERBE	37,01	98,1	101,4	111,3	+9,6	109,2	113,4	+8,0	+3,6	122,6
3021-25	STAHLVERFORMUNG, OBERFLAECHEVEREDLUNG, HAERTUNG	1,24	86,8	91,2	97,8	+7,2	101,4	94,2	+6,4	-7,1	96,9
31	STAHL-U. LEICHTMETALLBAU, SCHIENENFAHRZEUGBAU	1,81	90,1	85,2	84,2	-1,2	76,2	82,2	+0,7	+21,0	102,7
3111	H. V. STAHL-U. L. METALLKONSTRUKT. (OH. GRUBENAUSB.)	0,92	90,9	85,3	85,0	-0,4	76,5	93,5	+3,2	+22,2	103,0
3151	KESSEL-U. BEHAELTERBAU	0,71	91,6	86,9	83,8	-3,6	75,2	92,4	+3,9	+22,9	105,4
32	MASCHINENBAU	9,48	92,5	93,2	99,9	+7,2	94,3	105,5	+7,4	+11,9	114,9
3210	H. V. LANDW. MASCHINEN, ACKERSCHLEPPERN	0,36	108,2	98,5	106,3	+7,9	110,6	102,0	+6,9	-7,8	106,4
3220	H. V. METALLBEARBEITUNGSMASCHINEN U. AE.	1,40	85,7	85,9	96,6	+12,5	86,1	107,1	+11,6	+24,4	124,0
3230	H. V. TEXTIL-U. NAEMMASCHINEN	0,44	83,2	97,4	111,9	+14,9	105,3	118,5	+21,4	+12,5	131,4
3240	H. V. MASCHINEN F. D. NAHR.-U. GENUSSMITTELIND. USW	0,97	94,9	96,8	106,9	+8,2	99,5	114,3	+6,3	+14,9	127,3
3256	H. V. HUETTEN-U. WALZWERKE INR. USW (OH. BAUMASCH.)	1,17	95,0	91,8	89,2	-2,8	78,3	100,2	+4,6	+28,0	113,0
3257	H. V. BAU- u. BAUSTOFF-U. AE. MASCHINEN	0,53	81,1	76,8	79,9	+4,0	76,8	83,0	+5,3	+8,1	85,4
3260	H. V. ZAHNRAEDERN, GETRIEBEN, LAGERN U. AE.	0,81	91,5	98,4	108,5	+10,3	108,2	108,7	+9,7	+0,5	113,6
3270	H. V. MASCHINEN F. WEITERE BEST. WIRTSCHAFTSZWEIGE	0,76	95,4	103,7	121,1	+16,8	115,6	126,7	+9,2	+9,6	136,9
3280	SONST. MASCHINENBAU	3,04	95,0	92,8	96,6	+4,1	93,0	100,3	+4,0	+7,8	105,4
33	STRASSENFAHRZEUGBAU, REP. V. KRAFTFAHRZEUGEN USW	8,67	104,9	103,0	113,7	+10,4	117,6	109,9	+2,8	-6,5	119,0
3311	H. V. KRAFTWAGEN U. -MOTOREN	5,27	111,5	109,5	122,8	+12,1	127,6	118,0	+1,6	-7,5	129,4
3314	H. V. TEILEN F. KRAFTWAGEN U. -MOTOREN	1,59	103,1	110,1	122,7	+11,4	126,1	119,3	+7,4	-5,4	127,9
34	SCHIFFBAU	0,36	94,8	84,4	88,4	+4,7	90,8	86,0	+1,3	-5,3	88,9
36	ELEKTROTECHNIK, REP. V. HAUSHALTSGERAETEN	9,60	99,3	107,5	120,5	+12,1	118,2	122,8	+11,8	+3,9	131,2
3620	H. V. GERAETEN D. ELEKTRIZ. ERZEUGUNG, -VERTLG. U. AE.	3,49	96,7	101,4	111,1	+9,6	110,1	112,0	+8,4	+1,7	116,0
3650	H. V. ELEKTROHAUSHALTSGERAETEN	0,64	93,2	97,2	103,8	+6,8	106,5	101,1	+7,7	-5,1	113,3
3660	H. V. ZAELERN, FERNMELDE-, MESS-U. REGELGERAETEN USW	3,65	101,6	114,9	135,4	+17,8	130,5	140,3	+17,3	+7,5	147,9
3670	H. V. RUNDFUNK-, FERNSEH-U. PHONOTECHN. GERAETEN	0,81	106,8	115,6	130,4	+12,8	129,1	131,8	+13,9	-2,1	153,8
37	FEINMECHANIK, OPTIK, H. V. UHREN	1,91	91,7	96,4	105,2	+9,1	105,1	105,3	+6,2	+0,2	112,7
36	H. V. EISEN-, BLECH-U. METALLWAREN	2,81	92,8	97,2	102,3	+5,2	102,8	101,8	+5,4	-1,0	107,2
50	H. V. BUEROMASCHINEN, ADV-GERAETEN U. -EINRICHTUNGEN	1,13	130,9	167,1	207,6	+24,2	182,9	232,2	+25,2	+27,0	265,9
5060	H. V. BUEROMASCHINEN	0,21	92,6	96,9	115,0	+18,7	113,0	117,1	+12,4	+3,6	132,4
5080	H. V. ADV-GERAETEN U. -EINRICHTUNGEN	0,92	139,6	183,2	228,7	+24,8	199,0	256,5	+26,7	+29,9	296,4
	VERBRAUCHSGUETER PRODUZIERENDES GEWERBE	12,97	90,7	93,2	94,0	+0,9	94,5	93,5	+1,1	-1,1	97,9
39	H. V. MUSIKINSTRUMENTEN, SPIELWAREN, FUELLHALTERN USW	0,59	92,8	93,8	96,3	+2,7	90,4	102,1	+2,7	+12,9	109,4
51	FEINKERAMIK	0,43	91,6	91,7	91,4	-0,3	95,1	87,8	-0,9	-7,7	89,8
EX 52	HERSTELLUNG, VERARB. U. VEREDLG. V. HOHLGLAS	0,36	94,1	100,1	105,4	+5,3	103,3	107,5	+7,0	+4,1	105,6
54	HOLZVERARBEITUNG	2,63	81,7	81,5	76,4	-6,3	77,5	75,4	-6,1	-2,7	81,5
56	PAPIER-U. PAPPERVERARBEITUNG	1,04	99,6	103,0	106,5	+3,4	108,3	104,7	+2,5	-3,3	107,9
57	DRUCKEREI, VERVIELFAELTIGUNG	1,94	94,4	98,5	100,1	+1,6	98,3	101,8	+0,7	+3,6	109,2
58	H. V. KUNSTSTOFFWAREN	1,90	103,6	110,4	116,0	+5,1	118,0	114,0	+3,8	-3,4	116,7
61	LEDERERZEUGUNG	0,06	119,5	115,4	108,6	-5,9	113,6	103,6	-4,2	-8,8	112,4
62	LEDERVERARBEITUNG	0,54	83,9	84,9	81,7	-3,8	79,8	83,6	-1,5	+4,8	84,0
63	TEXTILGEWERBE	1,92	88,8	91,0	94,1	+3,4	97,5	90,8	+4,8	-6,9	96,0
64	BEKLEIDUNGSGEWERBE	1,56	81,4	82,1	81,7	-0,5	80,5	83,0	+2,9	+3,1	81,6
	NAHRUNGS-U. GENUSSMITTELGEWERBE	9,48	99,0	101,2	104,3	+3,1	101,5	107,0	+2,2	+5,4	112,4
68	ERNAHRUNGSGEWERBE	7,09	99,7	101,8	104,6	+2,8	101,0	108,2	+2,6	+7,1	115,5
6818-19	H. V. BACKWAREN	1,41	101,3	107,0	111,5	+4,2	109,0	114,0	+4,1	+4,6	116,7
6828	H. V. SUESSWAREN (OH. DAUERBACKWAREN)	0,43	96,1	104,1	103,4	-0,7	110,4	96,3	-5,8	-12,8	98,1
6831-36	MILCHVERWERTUNG	0,34	99,7	97,6	96,5	-1,1	99,2	93,7	+4,1	-5,5	93,4
6847-54	SCHLACHTHAEUER (OH. KOMMUNALE), FLEISCHVERARB.	1,31	95,9	99,1	103,3	+4,2	102,1	104,6	+3,1	+2,4	107,7
6871-72	BRAUEREI, MAELZEREI	1,26	102,2	99,5	99,5	+0,0	98,0	100,9	+0,6	+3,0	95,6
6879	MINERALBRUNNEN, H. V. MINERALWASSER, LIMONADEN	0,32	112,7	107,7	115,0	+6,8	116,8	113,3	+6,3	-3,0	107,4
6889	H. V. FUTTERMITTELN	0,15	101,3	100,7	100,8	+0,1	105,8	95,9	+0,6	-9,4	100,3
69	TABAKVERARBEITUNG	2,39	96,7	99,3	103,2	+3,9	102,8	103,7	+1,3	+0,9	103,1
72-75	BAUHAUPTGEWERBE	10,26	88,7	89,1	82,7	-7,2	72,5	92,9	-2,3	+28,1	87,9
	HOCHBAULEISTUNGEN	6,23	88,3	88,6	77,4	-12,6	69,8	85,0	-6,7	+21,8	80,6
	TIEFBAULEISTUNGEN	4,03	89,4	90,0	90,9	+1,0	76,7	105,1	+3,8	+37,0	99,3

SYPRO- NR.	WIRTSCHAFTSZWEIG	GEWICH- TUNG	1983	1984	1985	VERAEND. IN O/O			VERAENDERUNG IN O/O		1985 4. VJ
						1985 GEGEN 1984	1985 1. HJ	1985 2. HJ	2. HJ GEGEN 1984	2. HJ GEGEN 1985	
	PRODUZIERENDES GEWERBE INSGESAMT	100	95,5	98,7	102,6	+4,0	99,8	105,4	+4,4	+5,6	109,6
	PRODUZIERENDES GEWERBE (OH. BAUHAUPTGEWERBE)	90,89	96,4	99,6	104,5	+4,9	102,7	106,3	+4,8	+3,5	111,5
1010-30	ELEKTRIZITAETS-U. GASVERSORGUNG	5,21	101,1	105,5	110,1	+4,4	114,0	106,2	+5,4	-6,8	121,3
	BERGBAU U. VERARBEITENDES GEWERBE	85,68	96,1	99,3	104,1	+4,8	101,9	106,3	+4,7	+4,3	110,9
21	BERGBAU	3,12	90,6	90,0	90,8	+0,9	92,2	89,3	-0,6	-3,1	93,8
2111	STEINKOHLENBERGB. U. -BRIKETTHERSTELLUNG, KOKEREI	1,66	89,5	85,4	89,8	+5,2	87,6	92,1	+8,7	+5,1	90,4
	VERARBEITENDES GEWERBE	82,56	96,3	99,6	104,6	+5,0	102,3	107,0	+5,0	+4,6	111,6
	GRUNDSTOFF-U. PRODUKTIONSGUETERGEWERBE	23,10	93,9	97,9	98,7	+0,8	98,7	98,7	+1,9	+0,0	97,7
22	MINERALOELVERARBEITUNG	3,42	80,9	80,7	78,9	-2,2	78,1	79,6	+0,3	+1,9	78,1
25	GEW. U. VERARB. V. STEINEN U. ERDEN	2,42	86,8	86,1	78,6	-8,7	69,0	88,2	-2,8	+27,8	82,2
27	EISENSCHAFFENDE INDUSTRIE	2,81	81,9	89,7	93,7	+4,5	95,0	92,3	+3,2	-2,8	89,9
2711	HOEFOFEN-, STAHL-U. WARMWALZWERKE (OH. STAHLROHRE)	2,34	80,1	87,6	90,4	+3,2	91,6	89,1	+1,7	-2,7	86,9
26	NE-METALLERZEUGUNG, NE-METALLHALBZEUGWERKE	0,99	105,2	108,8	110,5	+1,6	110,3	110,7	+5,2	+0,4	111,2
2850	NE-METALLHALBZEUGWERKE	0,69	104,7	110,7	109,4	-1,2	110,1	108,7	+2,5	-1,3	108,8
2910	EISEN-, STAHL-U. TEMPERGIESSEREI	0,92	82,4	84,3	86,9	+3,1	90,3	83,6	+1,3	-7,4	87,8
2990	NE-METALLGIESSEREI	0,44	95,7	105,8	113,2	+7,0	116,9	109,5	+5,8	-6,3	118,6
3011-15, 30	ZIEHGEREIE, KALTWALZWERKE, MECHANIK, ANG	0,54	89,2	89,2	88,3	-1,0	89,2	87,5	+4,3	-1,9	86,9
40	CHEMISCHE INDUSTRIE	8,94	103,3	108,7	110,7	+1,8	112,6	108,9	+2,1	-3,3	107,7
4031	H. V. CHEM. GRUNDSTF. (AUCH M. ANSCHL. WEITERVERARB.)	4,22	101,9	108,1	108,9	+0,7	110,7	107,2	+1,2	-3,2	105,0
4034	H. V. CHEM. ERZEUGNISSEN F. GEWERBE, LANDWIRTSCHAFT	1,59	102,3	107,5	110,0	+2,3	112,1	107,9	+4,8	-3,7	104,7
4035	H. V. PHARMAZEUTISCHEN ERZEUGNISSEN	1,80	104,8	107,8	110,8	+2,8	113,3	108,3	+0,4	-4,4	109,1
4036	H. V. SEIFEN, WASCHE- U. KOERPERPFLEGE MITTELN	0,73	106,2	110,8	111,6	+0,7	113,3	109,8	+0,5	-3,1	109,9
EX 52	HERSTELLUNG, VERARB. U. VEREDLG. V. FLACHGLAS	0,47	91,1	89,9	95,7	+6,5	89,0	102,3	+9,6	+14,9	107,7
53	HOLZBEARBEITUNG	0,48	88,0	92,7	89,5	-3,5	88,6	90,4	-1,6	+2,0	90,0
55	ZELLSTOFF-, HOLZSCHLIFF-, PAPIER-U. PAPPEERZEUGUNG	0,74	109,0	119,6	120,1	+0,4	121,1	119,2	-0,8	-1,6	117,8
59	GUMMI-VERARBEITUNG	0,93	99,5	104,4	111,3	+6,6	114,6	108,1	+7,2	-5,7	112,4
	INVESTITIONSGUETER PRODUZIERENDES GEWERBE	37,57	98,8	102,3	112,1	+9,6	106,3	116,0	+8,3	+7,1	124,6
3021-25	STAHLVERFORMUNG, OBERFLAECHEVEREDLUNG, HAERTUNG	1,29	86,7	91,1	97,0	+6,5	99,2	94,8	+6,5	-4,4	95,1
31	STAHL-U. LEICHTMETALLBAU, SCHIENENFAHRZEUGBAU	1,81	89,7	84,0	81,6	-2,9	72,0	91,2	-0,3	+26,7	102,1
3111	H. V. STAHL-U. L. METALLKONSTRUKT. (OH. GRUBENAUSB.)	0,81	90,3	83,4	81,3	-2,5	70,6	92,1	+2,2	+30,5	101,8
3151	KESSEL-U. BEHAELTERBAU	0,86	91,4	86,7	82,9	-4,4	73,6	92,1	-4,4	+25,1	105,6
32	MASCHINENBAU	10,80	92,6	93,0	99,1	+6,6	92,0	106,2	+7,5	+15,4	115,0
3210	H. V. LANDW. MASCHINEN, ACKERSCHLEPPERN	0,49	112,9	100,7	108,4	+7,6	113,0	103,8	+7,1	-8,1	106,5
3220	H. V. METALLBEARBEITUNGSMASCHINEN U. AE.	1,58	85,3	85,5	96,0	+12,3	84,1	108,0	+11,8	+28,4	125,5
3230	H. V. TEXTIL-U. NAEHMASCHINEN	0,49	82,8	98,2	112,0	+14,1	102,4	121,6	+22,7	+18,8	132,1
3240	H. V. MASCHINEN F. D. NAHR. -U. GENUSSMITTELIND. USW	1,30	95,1	99,8	107,7	+7,9	98,9	116,5	+6,3	+17,8	129,2
3256	H. V. HUETTEN-U. WALZWERKE INR. USW (OH. BAUMASCH.)	1,22	96,8	92,4	87,1	-5,7	74,0	100,3	+4,6	+35,5	114,9
3257	H. V. BAU- BAUSTOFF-U. AE. MASCHINEN	0,68	79,6	75,0	78,3	+4,4	74,3	82,3	+5,9	+10,8	87,3
3260	H. V. ZAHNRADERN, GETRIEBEN, LAGERN U. AE.	0,84	91,5	98,3	107,5	+9,4	105,3	109,7	+10,0	+4,2	111,7
3270	H. V. MASCHINEN F. WEITERE BEST. WIRTSCHAFTSZWEIGE	0,86	95,9	104,5	122,4	+17,1	115,5	129,4	+9,6	+12,0	137,6
3280	SONST. MASCHINENBAU	3,34	94,1	91,6	94,4	+3,1	89,3	99,4	+3,3	+11,3	103,7
33	STRASSENFAHRZEUGBAU, REP. V. KRAFTFAHRZEUGEN USW	8,34	108,0	107,3	119,0	+10,9	122,3	115,7	+2,4	-5,4	124,7
3311	H. V. KRAFTWAGEN U. -MOTOREN	4,86	114,4	111,2	124,5	+12,0	128,5	120,4	+0,2	-6,3	131,7
3314	H. V. TEILEN F. KRAFTWAGEN U. -MOTOREN	2,40	105,2	112,8	125,6	+11,3	127,6	123,7	+7,1	-3,1	131,0
34	SCHIFFBAU	0,39	95,0	83,1	86,7	+4,3	89,1	84,4	+1,2	-5,3	85,1
36	ELEKTROTECHNIK, REP. V. HAUSHALTSGERAETEN	9,06	98,3	105,8	118,0	+11,5	114,6	121,4	+12,0	+5,9	127,6
3620	H. V. GERAETEN D. ELEKTRIZ. ERZEUGUNG, -VERTLG. U. AE.	3,37	95,1	98,5	107,0	+8,6	104,4	109,6	+8,0	+5,0	113,1
3650	H. V. ELEKTROHAUSHALTSGERAETEN	0,84	94,0	97,9	104,1	+6,3	105,6	102,6	+8,7	-2,8	113,8
3660	H. V. ZAEHLERN, FERNMELEDE-, MESS-U. REGELGERAETEN USW	2,82	99,9	115,0	139,0	+20,9	132,8	145,2	+20,5	+9,3	149,4
3670	H. V. RUNDFUNK-, FERNSEH-U. PHONOTECHN. GERAETEN	0,84	107,8	114,0	126,4	+10,9	124,4	128,4	+13,1	+3,2	151,5
37	FEINMECHANIK, OPTIK, H. V. UHREN	1,39	87,5	91,0	99,3	+9,1	98,3	100,3	+8,2	+2,0	107,2
38	H. V. EISEN-, BLECH-U. METALLWAREN	2,88	92,5	97,1	101,7	+4,7	100,9	102,6	+5,8	+1,7	106,2
50	H. V. BUEROMASCHINEN, ADV-GERAETEN U. -EINRICHTUNGEN	1,61	133,8	172,0	213,5	+24,1	184,0	243,0	+26,1	+32,1	277,6
5060	H. V. BUEROMASCHINEN	0,22	86,3	85,1	98,7	+16,0	98,5	98,9	+7,9	+0,4	110,4
5080	H. V. ADV-GERAETEN U. -EINRICHTUNGEN	1,39	141,4	185,8	231,7	+24,7	197,5	265,9	+27,3	+34,6	304,1
	VERBRAUCHSGUETER PRODUZIERENDES GEWERBE	13,34	91,6	94,1	94,5	+0,4	93,8	95,2	+1,4	+1,5	98,0
39	H. V. MUSIKINSTRUMENTEN, SPIELWAREN, FUELLHALTERN USW	0,58	92,7	93,1	94,7	+1,7	86,6	102,7	+2,6	+16,6	106,5
51	FEINKERAMIK	0,45	91,3	91,5	91,0	-0,5	93,8	88,2	-0,8	-6,0	88,9
EX 52	HERSTELLUNG, VERARB. U. VEREDLG. V. HOHLGLAS	0,41	94,4	101,1	105,5	+4,4	101,6	109,4	+6,6	+7,7	109,3
54	HOLZVERARBEITUNG	2,31	81,5	80,7	74,9	-7,2	75,3	74,5	-6,5	-1,1	79,6
56	PAPIER-U. PAPPEVERARBEITUNG	1,12	100,0	102,8	106,2	+3,2	106,9	105,5	+3,4	-1,3	107,0
57	DRUCKEREI, VERVIELFAELTIGUNG	1,89	94,4	98,7	99,6	+0,9	96,7	102,6	+0,8	+6,1	108,9
58	H. V. KUNSTSTOFFWAREN	2,31	104,5	111,2	116,4	+4,7	116,8	116,0	+4,1	-0,7	117,2
61	LEDERERZEUGUNG	0,05	121,4	115,5	106,3	-8,0	110,4	102,2	-5,4	-7,4	110,3
62	LEDERVERARBEITUNG	0,51	83,9	85,0	81,0	-4,7	77,5	84,5	-1,5	+9,0	83,1
63	TEXTILGEWERBE	1,96	89,4	91,7	94,5	+3,1	96,6	92,4	+5,5	-4,3	98,5
64	BEKLEIDUNGSGEWERBE	1,75	82,3	82,4	80,8	-1,9	78,6	83,0	+1,6	+5,6	79,5
	NAHRUNGS-U. GENUSSMITTELGEWERBE	8,55	99,4	101,1	103,6	+2,5	99,4	107,8	+2,3	+8,5	113,1
66	ERNAEHRUNGSGEWERBE	6,19	100,5	101,8	103,9	+2,1	98,8	109,0	+2,5	+10,3	116,9
6818-19	H. V. BACKWAREN	0,55	102,9	108,8	112,5	+3,4	107,2	117,7	+3,2	+9,8	120,4
6828	H. V. SUESSWAREN (OH. DAUERBACKWAREN)	0,48	97,2	103,2	101,0	-2,1	107,3	94,7	-6,8	-11,7	95,2
6831-36	MILCHVERWERTUNG	0,48	89,6	96,6	94,7	-2,0	96,0	93,5	+5,3	-2,6	91,8
6847-54	SCHLACHTHAEUUSER (OH. KOMMUNALE), FLEISCHVERARB.	0,74	96,5	100,4	105,7	+5,3	103,4	108,0	+3,9	+4,4	111,2
6871-72	BRAUEREI, MAELEZEREI	1,14	102,3	99,3	98,9	-0,4	96,5	101,3	+0,6	+5,0	95,9
6879	MINERALBRUNNEN, H. V. MINERALWASSER, LIMONADEN	0,32	114,3	108,2	115,6	+6,8	115,7	115,4	+7,1	-0,3	106,9
6889	H. V. FUTTERMITTELN	0,25	101,7	100,8	100,6	-0,2	104,1	97,2	+1,0	-6,6	101,1
69	TABAKVERARBEITUNG	2,36	96,6	99,4	102,6	+3,2	100,7	104,6	+1,5	+3,9	103,1
72-75	BAUHAUPTGEWERBE	9,11	89,0	89,5	83,7	-6,5	70,9	96,5	-0,5	+36,1	90,2
	HOCHBAULEISTUNGEN	4,83	88,5	88,8	77,3	-13,0	67,7	87,0	-5,5	+26,5	81,2
	TIEFBAULEISTUNGEN	4,28	89,6	90,3	90,9	+0,7	74,6	107,3	+4,7	+43,8	100,3

1.2 FACHLICHE UNT

VON KALENDERUNREGEL

SYPRO- NR.	WIRTSCHAFTSZWEIG	GEWICH- TUNG	1983	1984	1985	VERAEND. IN O/O GEGEN 1984	1985		VERAENDERUNG IN O/O		1985 4. VJ
							1. HJ	2. HJ	2. HJ GEGEN 1984	2. HJ GEGEN 1985	
	PRODUZIERENDES GEWERBE INSGESAMT	100	95,4	98,6	103,0	+4,5	101,6	104,5	+4,2	+2,9	109,7
	PRODUZIERENDES GEWERBE (OH. BAUHAUPTGEWERBE)	90,89	96,3	99,6	105,0	+5,4	104,4	105,5	+4,7	+1,1	111,7
1010-30	ELEKTRIZITAETS-U. GASVERSORGUNG	5,21	101,2	105,5	110,5	+4,7	114,8	106,3	+6,0	-7,4	121,6
	BERGBAU U. VERARBEITENDES GEWERBE	85,68	96,1	99,2	104,6	+5,4	103,8	105,5	+4,7	+1,6	111,1
21	BERGBAU	3,12	90,6	90,1	91,1	+1,1	93,4	88,9	-0,8	-4,8	94,0
2111	STEINKOHLENBERGB. U. -BRIKETTHERSTELLUNG, KOKEREI	1,66	89,4	85,5	90,2	+5,5	89,4	91,0	+7,9	+1,8	90,8
	VERARBEITENDES GEWERBE	82,56	96,3	99,5	105,1	+5,6	104,2	106,1	+4,8	+1,8	111,8
	GRUNDSTOFF-U. PRODUKTIONSQUETERGEWERBE	23,10	94,0	97,8	99,1	+1,3	100,2	96,0	+1,8	-2,2	97,8
22	MINERALOELVERARBEITUNG	3,42	81,2	80,7	79,2	-1,9	78,3	80,1	+0,8	+2,3	78,5
25	GEW. U. VERARB. V. STEINEN U. ERDEN	2,42	86,6	85,9	78,7	-8,4	70,6	86,9	-3,3	+23,1	81,9
27	EISENSCHAFFENDE INDUSTRIE	2,81	82,0	89,7	93,9	+4,7	95,8	92,1	+3,4	-3,9	89,8
2711	HOCHFEN-, STAHL- U. WARMWALZWERKE (OH. STAHLROHRE)	2,34	80,2	87,5	90,6	+3,5	92,2	89,0	+2,1	-3,5	86,7
28	NE-METALLERZEUGUNG, NE-METALLHALBZEUGWERKE	0,99	105,1	108,7	111,1	+2,2	112,4	109,8	+5,1	-2,3	112,0
2850	NE-METALLHALBZEUGWERKE	0,69	104,5	110,6	110,0	-0,5	112,2	107,5	+2,6	-3,8	110,0
2910	EISEN-, STAHL- U. TEMPERGIESSEREI	0,92	82,2	84,3	87,6	+3,9	92,3	82,8	+1,3	-10,3	86,4
2950	NE-METALLGIESSEREI	0,44	95,6	105,8	114,3	+8,0	120,0	108,6	+6,1	-9,5	120,3
3011-15.30	ZIEMEREIEN, KALTWALZWERKE; MECHANIK, ANG	0,54	89,2	89,3	88,8	-0,6	91,0	86,6	+3,3	-4,8	87,2
40	CHEMISCHE INDUSTRIE	8,94	103,4	108,8	111,1	+2,1	114,4	107,9	+1,6	-5,7	107,5
4031	H. V. CHEM. GRUNDSTF. (AUCH M. ANSCHL. WEITERVERARB.)	4,22	102,3	108,2	109,1	+0,8	111,8	106,3	+0,6	-4,9	103,8
4034	H. V. CHEM. ERZEUGNISSEN F. GEWERBE, LANDWIRTSCHAFT	1,59	102,2	107,5	110,6	+2,9	114,6	106,5	+4,3	-7,2	105,3
4035	H. V. PHARMAZEUTISCHEN ERZEUGNISSEN	1,80	104,9	107,8	111,5	+3,4	115,6	107,2	+0,1	-7,4	109,7
4036	H. V. SEIFEN, WASH-U. KOERPERPFLEGE MITTELN	0,73	106,1	110,7	112,2	+1,4	115,7	108,8	+0,4	-6,0	110,8
EX 52	HERSTELLUNG, VERARB. U. VEREDLG. V. FLACHGLAS	0,47	91,1	89,9	96,2	+7,0	90,8	101,7	+9,6	+12,0	106,3
53	HOLZBEARBEITUNG	0,48	88,0	92,7	89,9	-3,0	90,4	89,4	-2,3	-1,1	90,2
55	ZELLSTOFF-, HOLZSCHLIFF-, PAPIER- U. PAPPEERZEUGUNG	0,74	108,9	119,2	120,6	+1,2	123,9	117,3	-1,2	-5,3	116,3
59	GUMMI VERARBEITUNG	0,93	99,2	104,3	112,0	+7,4	117,8	106,3	+6,6	-9,8	112,7
	INVESTITIONSQUETER PRODUZIERENDES GEWERBE	37,57	98,7	102,2	112,7	+10,3	110,3	115,1	+8,4	+4,4	124,8
3021-25	STAHLVERFORMUNG; OBERFLAECHE N VEREDLUNG, HAERTUNG	1,29	86,6	90,9	97,7	+7,5	101,6	93,8	+6,6	-7,7	96,2
31	STAHL- U. LEICHTMETALLBAU, SCHIENENFAHRZEUGBAU	1,81	89,7	83,9	81,7	-2,6	72,6	90,7	-0,7	+24,6	101,9
3111	H. V. STAHL- U. L. METALLKONSTRUKT. (OH. GRUBENAUSB.)	0,81	90,2	83,3	81,5	-2,2	74,5	91,5	+2,1	+28,0	101,2
3151	KESSEL- U. BEHAELTERBAU	0,86	91,6	86,6	83,0	-4,2	74,1	91,9	-4,6	+24,0	105,5
32	MASCHINENBAU	10,80	92,6	92,9	99,5	+7,1	93,4	105,5	+7,3	+13,0	115,0
3210	H. V. LANDW. MASCHINEN, ACKERSCHLEPPERN	0,49	112,9	100,7	109,0	+8,2	114,9	103,1	+7,3	-10,3	106,7
3220	H. V. METALLBEARBEITUNGSMASCHINEN U. AE.	1,58	85,3	85,4	96,3	+12,8	85,1	107,5	+12,0	+26,3	125,1
3230	H. V. TEXTIL- U. NAHEMASCHINEN	0,49	82,5	97,7	112,7	+15,4	105,7	119,7	+22,9	+13,2	133,1
3240	H. V. MASCHINEN F. D. NAHR. - U. GENUSSMITTELIND. USW	1,30	95,0	99,7	108,1	+8,4	100,4	115,9	+6,4	+15,4	129,5
3256	H. V. HUETTEN- U. WALZWERKE INR. USW (OH. BAUMASCH.)	1,22	96,9	92,6	87,4	-5,6	74,4	100,4	+4,3	+34,9	114,6
3257	H. V. BAU- BAUSTOFF- U. AE. MASCHINEN	0,68	79,3	75,0	78,6	+4,8	76,2	81,0	+5,3	+6,3	87,0
3260	H. V. ZAHNRADERN, GETRIEBEN, LAGERN U. AE.	0,84	91,3	98,2	108,3	+10,3	108,3	108,4	+9,6	+0,1	113,0
3270	H. V. MASCHINEN F. WEITERE BEST. WIRTSCHAFTSZWEIGE	0,86	95,8	104,7	123,3	+17,8	117,8	128,7	+9,3	+9,3	138,6
3280	SONST. MASCHINENBAU	3,34	94,2	91,5	94,5	+3,3	90,2	98,9	+3,5	+9,6	103,2
33	STRASSENFAHRZEUGBAU, REP. V. KRAFTFAHRZEUGEN USW	8,34	107,8	107,1	119,6	+11,7	124,2	115,0	+3,0	-7,4	125,2
3311	H. V. KRAFTWAGEN U. -MOTOREN	4,86	114,2	111,1	125,1	+12,6	130,4	119,9	+0,8	-8,1	132,2
3314	H. V. TEILEN F. KRAFTWAGEN U. -MOTOREN	2,40	105,0	112,7	126,3	+12,1	130,0	122,7	+7,5	-5,6	131,6
34	SCHIFFBAU	0,39	95,0	83,0	87,3	+5,2	91,4	83,2	+0,6	-9,0	85,3
36	ELEKTROTECHNIK, REP. V. HAUSHALTSGERAETEN	9,06	98,2	105,7	116,6	+12,2	117,1	120,2	+11,8	+2,6	128,2
3620	H. V. GERAETEN D. ELEKTRIZ. ERZEUGUNG, -VERTLG. U. AE.	3,37	95,0	98,5	107,8	+9,4	107,0	108,6	+8,0	+1,5	114,1
3650	H. V. ELEKTROHAUSHALTSGERAETEN	0,84	93,7	98,1	104,9	+6,9	108,2	101,7	+8,3	-6,0	114,7
3660	H. V. ZAEHLERN, FERNMEDE-, MESS- U. REGELGERAETEN USW	2,82	99,8	114,8	139,4	+21,4	134,9	143,9	+20,4	+6,7	149,3
3670	H. V. RUNDFUNK-, FERNSEH- U. PHONO TECHN. GERAETEN	0,84	107,4	114,1	127,3	+11,6	127,4	127,1	+12,8	-0,2	152,1
37	FEINMECHANIK, OPTIK H. V. UHREN	1,39	87,4	90,9	99,8	+9,8	99,8	99,7	+8,3	-0,1	107,5
38	H. V. EISEN-, BLECH- U. METALLWAREN	2,88	92,5	97,1	102,3	+5,4	103,0	101,7	+5,6	-1,3	106,9
50	H. V. BUEROMASCHINEN, ADV-GERAETEN U. -EINRICHTUNGEN	1,61	133,9	172,2	214,1	+24,3	188,0	240,2	+25,5	+27,8	275,3
5060	H. V. BUEROMASCHINEN	0,22	86,5	84,9	99,1	+16,7	101,2	97,1	+7,4	-4,1	109,3
5080	H. V. ADV-GERAETEN U. -EINRICHTUNGEN	1,39	141,4	186,1	232,4	+24,9	201,8	262,9	+26,8	+30,3	301,6
	VERBRAUCHSQUETER PRODUZIERENDES GEWERBE	13,34	91,5	94,0	95,1	+1,2	95,8	94,4	+1,3	-1,5	96,5
39	H. V. MUSIKINSTRUMENTEN, SPIELWAREN, FUELLHALTERN USW	0,58	92,4	93,1	95,1	+2,1	88,7	101,6	+2,4	+14,5	108,9
51	FEINKERAMIK	0,45	91,3	91,5	91,4	-0,1	95,4	87,4	-0,9	-8,4	89,1
EX 52	HERSTELLUNG, VERARB. U. VEREDLG. V. HOHLGLAS	0,41	94,2	100,7	105,9	+5,2	104,0	107,8	+6,8	+3,7	109,5
54	HOLZVERARBEITUNG	2,31	81,5	80,8	75,4	-6,7	76,9	73,8	-6,8	-4,0	79,5
56	PAPIER- U. PAPPEVERARBEITUNG	1,12	100,1	102,9	106,9	+3,9	109,3	104,5	+3,1	-4,4	107,7
57	DRUCKEREI, VERVIELFAELTIGUNG	1,89	94,4	98,5	100,1	+1,6	98,3	101,8	+0,7	+3,6	109,3
58	H. V. KUNSTSTOFFWAREN	2,31	104,3	111,2	117,0	+5,2	119,1	114,9	+3,8	-3,5	117,7
61	LEDERERZEUGUNG	0,05	121,2	115,6	107,0	-7,4	112,6	101,4	-5,5	-9,9	110,7
62	LEDERVERARBEITUNG	0,51	83,9	85,0	81,6	-4,0	79,7	83,6	-1,8	+4,9	83,8
63	TEXTILGEWERBE	1,96	89,3	91,8	95,2	+3,7	98,7	91,6	+5,4	-7,2	99,2
64	BEKLEIDUNGSGEWERBE	1,75	82,4	82,4	81,3	-1,3	80,5	82,1	+1,2	+2,0	79,9
	NAHRUNGS- U. GENUSSMITTELGEWERBE	8,55	99,3	101,1	104,0	+2,9	101,0	106,9	+2,0	+5,8	113,1
68	ERNAHRUNGSGEWERBE	6,19	100,3	101,8	104,2	+2,4	100,3	108,2	+2,4	+7,9	116,9
6818-19	H. V. BACKWAREN	0,55	102,9	108,9	112,7	+3,5	108,4	117,1	+3,1	+8,0	119,9
6828	H. V. SUESSWAREN (OH. DAUERBACKWAREN)	0,48	96,9	103,1	101,6	-1,5	109,9	93,4	-7,3	-15,0	95,7
6831-36	MILCHVERWERTUNG	0,48	99,6	96,5	94,9	-1,7	97,5	92,3	+4,9	-5,3	91,5
6847-54	SCHLACHTHAEUER (OH. KOMMUNALE), FLEISCHVERARB.	0,74	96,3	100,5	106,0	+5,5	104,4	107,6	+4,0	+3,1	110,9
6871-72	BRAUEREI, MÄLZEREI	1,14	102,0	99,4	99,2	-0,2	97,7	100,8	+0,6	+3,2	95,3
6879	MINERALBRUNNEN, H. V. MINERALWASSER, LIMONADEN	0,32	114,1	108,0	116,1	+7,5	117,7	114,4	+7,1	-2,8	107,8
6889	H. V. FUTTERMITTELN	0,25	101,5	100,8	101,0	+0,2	106,1	95,9	+0,6	-9,6	100,4
69	TABAKVERARBEITUNG	2,36	96,7	99,3	103,2	+3,9	102,8	103,7	+1,3	+0,9	103,1
72-75	BAUHAUPTGEWERBE	9,11	88,8	89,2	83,7	-6,2	73,0	94,5	-1,4	+29,5	89,4
	HOCHBAULEISTUNGEN	4,83	88,3	88,6	77,4	-12,6	69,8	85,0	-6,7	+21,8	80,6
	TIEFBAULEISTUNGEN	4,28	89,4	90,0	90,9	+1,0	76,7	105,1	+3,8	+37,0	99,3

GP 1982	GÜTERGRUPPE	GEWICHTUNG	1983	1984	1985	VERÄND. IN O/O		1985		VERÄNDERUNG IN O/O		1985 4. VJ
						1985 GEGEN 1984	1985 1. HJ	1985 2. HJ	2. HJ 1985 GEGEN 1984	2. HJ 1985 GEGEN 1. HJ 1985		
	INVESTITIONSGÜTER INSGESAMT	100	100,4	99,7	111,0	+11,3	104,3	117,6	+8,8	+12,8	129,5	
	INVESTITIONSGÜTER OHNE PERSONEN- U. KOMBINATIONSKRAFTWAGEN	88,68	95,2	94,1	102,5	+8,9	94,8	110,1	+8,9	+16,1	120,2	
EX 31	STAHLBAUERZEUGNISSE UND SCHIENENFAHRZEUGE	7,92	92,5	86,5	84,6	-2,2	75,4	93,9	+0,2	+24,5	104,5	
EX 32	MASCHINENBAUERZEUGNISSE	39,86	93,6	92,3	98,7	+6,9	89,9	107,5	+7,0	+19,6	118,1	
EX 3211	METALLBEARBEITUNGSMASCHINEN DER SPAN- ABHEBENDEN FORMUNG	3,90	82,1	78,6	86,7	+12,8	73,0	104,4	+11,8	+43,0	127,5	
EX 3212	METALLBEARBEITUNGSMASCHINEN DER SPANLOSEN FORMUNG	1,65	71,9	72,7	80,9	+11,3	72,5	89,3	+11,1	+23,2	98,7	
3213	HÜTTEN-U. WALZWERKSEINRICHTUNGEN	1,12	91,8	100,5	70,2	-30,1	56,7	83,7	-5,5	+47,6	103,9	
EX 3217	HOLZBE-U. -VERARBEITUNGSMASCHINEN	1,17	81,4	92,8	102,3	+10,2	96,4	108,3	+2,4	+12,3	120,4	
EX 3236	BAUMASCHINEN	2,86	76,8	70,5	77,1	+9,4	74,6	79,6	+16,4	+6,7	82,8	
EX 3237	BAUSTOFF-, KERAMIK-U. GLASMASCHINEN	0,90	88,7	89,5	82,2	-8,2	73,4	91,0	-15,6	+24,0	101,8	
EX 3241-44	MASCHINEN FÜR DIE LANDWIRTSCHAFT	3,57	113,6	101,1	108,8	+7,6	112,2	105,3	+6,4	-6,1	107,2	
EX 3245, 46	NAHRUNGSMITTELMASCHINEN U. MASCHINEN FÜR VERWANDTE GEBIETE DER NAHRUNGSMITTEL- HERSTELLUNG	1,67	91,7	92,2	95,9	+4,0	85,7	106,1	+9,2	+23,8	117,3	
EX 3247	VERPACKUNGSMASCHINEN	1,45	98,3	100,5	101,7	+1,2	92,8	110,7	-2,1	+19,3	124,6	
EX 3261	PAPIER-U. DRUCKEREIMASCHINEN	2,99	100,8	108,4	129,1	+19,1	122,0	136,1	+11,5	+11,6	142,0	
EX 3265, 67; EX 3269	TEXTIL-U. NÄHEMASCHINEN, MASCHINEN FÜR DIE LEDER-, SCHUH-U. LEDERWARENHERSTELLUNG	2,00	85,8	102,8	117,5	+14,3	106,0	128,9	+22,8	+21,6	140,4	
REST 32	SONSTIGE MASCHINENBAUERZEUGNISSE	16,60	97,9	94,1	99,3	+5,5	88,6	109,9	+4,7	+24,0	120,5	
EX 33	STRASSENFAHRZEUGE SOWEIT INVESTITIONSGÜT	24,03	111,6	104,5	122,4	+17,1	123,1	121,7	+4,8	-1,1	137,2	
3311, 12	PERSONEN-U. KOMBINATIONSKRAFTWAGEN 1)	11,32	141,1	144,1	177,6	+23,2	176,8	176,5	+8,1	-1,3	202,8	
3313, 15, 21; EX 3314	LIEFER-U. LASTKRAFTWAGEN, OMNIBUSSE U. STRASSENZUGMASCHINEN	11,46	85,2	68,3	72,6	+6,3	72,8	72,4	-2,3	-0,5	77,7	
REST 33	SONSTIGE STRASSENFAHRZEUGE	1,25	87,3	78,1	80,0	+2,4	81,5	78,5	+6,1	-3,7	88,4	
EX 36	ELEKTROTECHNISCHE INVESTITIONSGÜTER	15,57	100,4	105,4	116,4	+10,4	109,3	123,4	+13,1	+12,9	127,6	
EX 3611	ELEKTROMOTOREN U. -GENERATOREN	0,39	103,5	92,1	90,5	-1,7	75,2	105,7	+19,0	+40,6	129,6	
EX 3631	ELEKTROWERKZEUGE BIS 2 KW	0,79	100,2	102,1	96,4	-5,6	100,3	92,5	-15,2	-7,8	101,4	
3651, EX 3653	NACHRICHTENTECHNISCHE GERÄTE U. EINRICHTUNGEN	5,43	93,4	102,3	127,0	+24,1	118,7	135,2	+26,9	+13,9	140,0	
3672, 74	ELEKTRISCHE GERÄTE U. EINRICHTUNGEN ZUM MESSEN ELEKTR. U. NICHELEKTR. GRÖSSEN	1,51	106,3	123,9	145,5	+17,4	141,3	149,7	+14,8	+5,9	161,4	
REST 36	SONSTIGE ELEKTROTECHNISCHE INVESTITIONSGÜTER	7,45	104,0	104,9	106,2	+1,2	98,7	113,7	+5,6	+15,2	114,4	
EX 50	BÜROMASCHINEN; DATENVERARBEITUNGSGERÄTE U. -EINRICHTUNGEN	4,09	121,8	154,0	209,2	+35,8	174,2	244,1	+38,0	+40,1	292,9	
EX 501	BÜROMASCHINEN	0,75	86,3	85,1	100,7	+18,3	100,7	100,7	+9,8	+0,0	113,6	
EX 505	GERÄTE U. EINRICHTUNGEN FÜR DIE AUTOMATISCHE DATENVERARBEITUNG	3,34	129,6	169,1	232,9	+37,7	190,4	275,5	+40,8	+44,7	332,3	
	SONSTIGE IM INDEX ERFASSTE INVESTITIONSGÜTER	8,51	94,3	97,0	103,7	+6,9	103,0	104,5	+5,1	+1,5	110,1	
34	WASSERFAHRZEUGE	2,42	95,0	83,1	86,7	+4,3	89,1	84,4	+1,2	-5,3	85,1	
EX 37	FEINMECHANISCHE U. OPTISCHE ERZEUGNISSE	1,33	95,5	100,1	119,0	+18,9	118,6	119,5	+11,1	+0,8	133,3	
EX 38	EISEN-, BLECH-U. METALLWAREN	3,87	94,5	103,7	110,3	+6,4	107,2	113,5	+7,7	+5,9	119,1	
EX 5425	BÜROMÖBEL	0,89	90,0	101,0	98,2	-2,8	99,2	97,2	-7,2	-2,0	104,8	

1) DIE ZUORDNUNG ZUM INVESTITIONSGÜTER- BZW. VERBRAUCHSGÜTERBEREICH ERFOLGT ANNAEHERUNGSWEISE NACH DER ZULASSUNGSSTATISTIK FÜR KRAFT

FUER INVESTITIONSGUETER
*100

MONATLICH

1986 1. VJ	VERAENDERUNG IN O/O		1985 MAI	1985 JUNI	1985 JULI	1985 AUG.	1985 SEPT.	1985 OKT.	1985 NOV.	1985 DEZ.	1986 JAN.	1986 FEB.	1986 MAERZ	1986 APRIL	VERAENDERUNG IN O/O		GP 1982
	1986 GEGEN 1. VJ 1985	1986 GEGEN 4. VJ 1985													APRIL 1986 GEGEN APRIL 1985	APRIL 1986 GEGEN MAERZ 1986	
107,2	+5,2	-17,2	108,0	106,4	108,4	90,4	118,3	131,9	127,8	128,8	101,4	107,2	112,9	122,5	+15,8	+8,5	
94,3	+4,8	-21,5	100,7	100,4	101,5	88,2	110,4	119,9	115,4	125,3	86,6	94,0	102,4	110,3	+12,7	+7,7	
69,9	+2,2	-33,1	78,4	97,4	77,5	79,1	93,2	101,7	95,0	116,7	68,5	66,8	74,3	86,1	+20,8	+15,9	EX 31
89,4	+5,7	-24,3	95,6	95,5	102,2	80,6	107,7	114,2	106,6	133,5	79,6	87,9	100,6	104,1	+10,0	+3,5	EX 32
73,5	+15,6	-42,4	84,9	91,7	83,7	72,1	88,2	104,9	107,9	169,8	55,5	73,9	91,0	96,2	+36,6	+5,7	EX 3211
71,0	+5,8	-28,1	72,8	85,1	85,6	62,9	90,8	88,1	84,9	123,2	57,3	64,6	91,0	86,6	+14,1	-4,8	EX 3212
71,6	+40,1	-31,1	58,5	55,6	51,7	77,6	61,1	79,6	79,1	152,9	77,4	77,6	59,8	.	.	.	3213
94,2	-1,8	-21,8	97,1	94,3	115,6	68,9	104,3	128,9	106,9	125,4	82,5	96,4	103,7	.	.	.	EX 3217
80,5	+16,7	-2,8	81,1	80,2	87,1	57,8	84,0	91,0	80,1	77,3	66,6	81,5	93,5	98,9	+24,6	+5,8	EX 3236
86,4	+34,0	-15,1	74,5	92,2	77,4	84,0	78,9	99,7	73,6	132,1	58,1	75,3	125,7	.	.	.	EX 3237
107,1	+2,6	-0,1	119,6	110,1	122,2	76,2	112,0	132,5	96,6	92,4	103,3	104,6	113,3	125,0	-4,0	+10,3	EX 3241-44
74,2	-6,7	-36,7	85,1	94,1	91,9	89,7	103,3	109,2	102,1	140,6	64,1	71,2	87,4	94,6	-2,2	+8,2	EX 3245, 46
82,3	-7,7	-33,9	93,8	101,6	98,9	88,8	102,5	105,8	105,8	162,3	62,3	88,6	96,1	.	.	.	EX 3247
108,2	-12,6	-23,8	117,0	125,3	144,8	85,8	160,0	140,4	140,4	145,3	105,9	108,3	110,3	126,2	+7,3	+14,4	EX 3261
117,3	+11,5	-16,5	103,9	104,2	120,1	106,9	123,4	138,0	134,7	148,4	105,7	122,2	124,0	138,8	+23,5	+11,9	EX 3265, 67; EX 3269
89,0	+7,5	-26,1	97,6	93,0	101,8	84,2	111,8	114,9	109,9	136,8	80,9	85,5	100,6	99,3	+7,1	-1,3	REST 32
136,5	+4,8	-0,5	119,0	110,3	116,3	80,1	122,4	150,2	147,8	113,5	141,2	138,0	130,2	148,4	+25,1	+14,0	EX 33
207,9	+6,4	+2,5	165,2	153,8	162,8	107,5	180,2	226,2	225,5	156,7	217,4	211,0	195,4	217,6	+29,9	+11,4	3313, 15, 21; EX 3314
71,7	+0,1	-7,7	76,8	70,8	75,4	56,2	69,5	80,1	78,1	74,9	72,8	72,4	69,9	85,7	+15,7	+22,6	REST 33
84,5	+6,6	-4,4	87,3	78,9	70,0	51,5	84,3	104,7	84,3	76,3	79,6	79,8	94,2	.	.	.	REST 33
105,2	+1,9	-17,6	116,1	114,3	118,2	114,7	124,7	129,0	128,0	125,8	97,2	105,0	113,3	117,1	+1,2	+3,4	EX 36
76,6	+39,0	-40,9	134,2	94,1	69,3	91,2	84,8	103,7	143,9	141,1	42,4	87,7	99,8	.	.	.	EX 3611
93,1	-13,5	-8,2	88,5	90,7	78,5	66,8	105,7	114,5	106,4	83,3	87,5	94,1	97,7	.	.	.	EX 3631
110,7	-1,2	-20,9	127,9	127,9	125,7	126,8	138,7	135,6	144,0	140,4	-97,4	112,0	122,7	117,6	-2,6	-4,2	3651, EX 3653
136,6	-0,1	-15,4	143,7	147,1	151,9	120,9	140,9	163,0	153,8	167,5	121,7	136,9	151,2	167,2	+14,1	+10,6	3672, 74
97,6	+6,0	-14,7	104,0	101,3	112,7	110,9	115,2	120,3	112,5	110,4	96,1	95,4	101,2	110,5	+0,1	+9,2	REST 36
195,5	+19,8	-33,3	191,7	192,0	171,9	173,7	240,0	294,3	315,2	269,3	159,0	208,3	219,2	247,8	+44,0	+13,0	EX 50
108,4	+7,9	-4,6	92,8	104,4	97,6	45,7	120,4	128,8	123,1	86,8	98,1	108,8	118,4	.	.	.	EX 501
214,6	+21,3	-35,4	213,4	211,2	188,2	201,8	266,2	330,6	357,3	308,9	172,4	230,1	241,3	275,5	+47,6	+14,2	EX 505
104,1	+1,9	-5,4	107,3	99,7	95,8	91,3	109,3	119,0	111,4	99,9	101,8	104,3	106,2	119,0	+14,3	+12,1	
79,8	-12,4	-6,2	89,4	86,7	83,9	75,4	91,8	96,7	88,1	70,4	79,5	80,4	79,5	83,1	-2,1	+4,5	34
123,3	+8,4	-7,5	128,1	116,6	115,1	93,7	108,6	124,6	138,8	136,4	117,6	122,7	129,5	143,1	+13,9	+10,5	EX 37
113,6	+8,0	-4,6	113,9	104,1	98,6	103,9	121,2	132,0	118,8	106,4	111,7	113,7	115,5	133,7	+22,1	+15,8	EX 38
100,2	-2,1	-4,4	95,9	91,3	87,0	76,3	105,7	115,1	102,0	97,3	95,9	101,2	103,4	.	.	.	EX 5425

FAHRZEUGE.

2.1 INDEX DER BRUTTOPRODUKTION
1980

VON KALENDERUNREGEL

GP 1982	GÜTERGRUPPE	GEWICHTUNG	1983	1984	1985	VERÄND. IN O/O 1985 GEGEN 1984	1985		VERÄNDERUNG IN O/O 1985 GEGEN		1985 4. VJ
							1. HJ	2. HJ	2. HJ 1985 GEGEN 1984	2. HJ 1985 GEGEN 1985	
	INVESTITIONSGÜTER INSGESAMT	100	100,4	99,6	111,4	+11,8	105,7	117,0	+9,0	+10,7	129,5
	INVESTITIONSGÜTER OHNE PERSONEN- U. KOMBINATIONSKRAFTWAGEN	88,68	95,2	94,0	102,8	+9,4	96,2	109,4	+9,0	+13,7	120,0
EX 31	STAHLBAUERZEUGNISSE UND SCHIENENFAHRZEUGE	7,92	92,5	86,5	84,8	-2,0	76,2	93,4	+0,1	+22,6	104,1
EX 32	MASCHINENBAUERZEUGNISSE	39,88	93,6	92,3	99,0	+7,3	91,2	106,8	+6,8	+17,1	117,9
EX 3211	METALLBEARBEITUNGSMASCHINEN DER SPAN- ABHEBENDEN FORMJUNG	3,90	82,0	78,4	88,8	+13,3	73,0	104,5	+12,4	+43,2	127,0
EX 3212	METALLBEARBEITUNGSMASCHINEN DER SPANLOSEN FORMJUNG	1,65	71,9	72,6	81,4	+12,1	74,3	88,6	+11,0	+19,2	100,0
3213	HÜETTEN-U. WALZWERKSEINRICHTUNGEN	1,12	92,3	101,1	69,8	-31,0	54,2	85,4	-5,8	+57,6	101,6
EX 3217	HOLZBE-U. -VERARBEITUNGSMASCHINEN	1,17	81,3	92,8	102,6	+10,6	96,8	108,4	+2,5	+12,0	120,3
EX 3236	BAUMASCHINEN	2,86	76,4	70,4	77,5	+10,1	76,6	78,5	+16,5	+2,5	83,2
EX 3237	BAUSTOFF-, KERAMIK-U. GLASMASCHINEN	0,90	88,7	89,7	82,4	-8,1	74,8	90,1	-16,2	+20,5	100,8
EX 3241-44	MASCHINEN FUER DIE LANDWIRTSCHAFT	3,57	113,7	101,0	109,2	+8,1	113,8	104,7	+6,7	-8,0	107,3
EX 3245, 46	NAHRUNGSMITTELMASCHINEN U. MASCHINEN FUER VERWANDTE GEBIETE DER NAHRUNGSMITTEL- HERSTELLUNG	1,67	91,7	92,1	96,2	+4,5	87,2	105,3	+8,9	+20,8	116,9
EX 3247	VERPACKUNGSMASCHINEN	1,45	98,3	100,7	101,9	+1,2	93,5	110,3	+2,6	+18,0	123,8
EX 3261	PAPIER-U. DRUCKEREIMASCHINEN	2,99	100,8	108,7	130,0	+19,6	124,7	135,3	+11,0	+8,5	143,3
EX 3265, 67; EX 3269	TEXTIL-U. NAEHMASCHINEN, MASCHINEN FUER DIE LEDER-, SCHUH-U. LEDERWARENHERSTELLUNG	2,00	85,5	102,3	118,1	+15,4	109,3	126,9	+22,7	+16,1	141,0
REST 32	SONSTIGE MASCHINENBAUERZEUGNISSE	16,60	97,8	94,0	99,4	+5,7	89,7	109,1	+4,7	+21,6	120,0
EX 33	STRASSENFAHRZEUGE SOWEIT INVESTITIONSGUT	24,03	111,5	104,4	123,1	+17,9	124,3	121,9	+5,9	-1,9	137,6
3311, 12	PERSONEN-U. KOMBINATIONSKRAFTWAGEN 1)	11,32	140,9	143,9	178,5	+24,0	180,4	176,7	+9,3	-2,1	203,1
3313, 15, 21; EX 3314	LIEFER-U. LASTKRAFTWAGEN, OMNIBUSSE U. STRASSENZUGMASCHINEN	11,46	85,2	68,3	73,1	+7,0	73,6	72,6	+1,5	-1,4	78,8
REST 33	SONSTIGE STRASSENFAHRZEUGE	1,25	87,4	78,3	80,3	+2,6	82,0	78,6	+5,9	-4,1	87,9
EX 36	ELEKTROTECHNISCHE INVESTITIONSGÜTER	15,57	100,3	105,1	116,6	+10,9	111,2	121,9	+12,9	+9,6	127,1
EX 3611	ELEKTROMOTOREN U. -GENERATOREN	0,39	103,8	91,4	90,5	-1,0	77,2	103,9	+19,4	+34,6	129,1
EX 3631	ELEKTROWERKZEUGE BIS 2 KW	0,79	100,2	102,2	97,3	-4,8	102,6	92,0	-15,4	-10,3	102,1
3651, EX 3653	NACHRICHTENTECHNISCHE GERAETE U. EINRICHTUNGEN	5,43	93,2	101,9	127,1	+24,7	120,8	133,4	+27,2	+10,4	139,0
3672, 74	ELEKTRISCHE GERAETE U. EINRICHTUNGEN ZUM MESSEN ELEKTR. U. NICHELEKTR. GROESSEN	1,51	106,5	124,1	145,7	+17,4	141,6	149,8	+14,6	+5,8	160,9
REST 36	SONSTIGE ELEKTROTECHNISCHE INVESTITIONSGÜTER	7,45	103,9	104,5	106,4	+1,8	100,8	112,0	+5,1	+11,1	114,1
EX 50	BUEROMASCHINEN; DATENVERARBEITUNGSGERAETE U. -EINRICHTUNGEN	4,09	121,8	154,1	209,7	+36,1	176,7	242,7	+37,9	+37,4	291,4
EX 501	BUEROMASCHINEN	0,75	86,5	84,9	101,2	+19,2	103,4	99,1	+9,5	-4,2	112,7
EX 505	GERAETE U. EINRICHTUNGEN FUER DIE AUTOMATISCHE DATENVERARBEITUNG	3,34	129,5	169,2	233,5	+38,0	192,8	274,2	+40,8	+42,2	330,5
	SONSTIGE IM INDEX ERFASSTE INVESTITIONSGÜTER	8,51	94,4	96,9	104,2	+7,5	104,8	103,5	+4,8	-1,2	110,0
34	WASSERFAHRZEUGE	2,42	95,0	83,0	87,3	+5,2	91,4	83,2	+0,6	-9,0	85,3
EX 37	FEINMECHANISCHE U. OPTISCHE ERZEUGNISSE	1,33	95,6	100,1	119,4	+19,3	120,1	118,7	+10,8	-1,2	132,6
EX 38	EISEN-, BLECH-U. METALLWAREN	3,87	94,6	103,6	110,8	+6,9	109,1	112,5	+7,4	+3,1	119,1
EX 5425	BUEROMOEBEL	0,89	90,2	101,1	98,5	-2,6	100,2	96,9	-7,3	-3,3	104,1

1) DIE ZUORDNUNG ZUM INVESTITIONSGÜTER-BZW. VERBRAUCHSGÜTERBEREICH ERFOLGT ANNAEHERUNGSWEISE NACH DER ZULASSUNGSSTATISTIK FUER KRAFT

FUER INVESTITIONSGUETER
*100

MAESSIGKEITEN BEREINIGT

1986 1.VJ	VERAENDERUNG IN O/O		1985 MAI	1985 JUNI	1985 JULI	1985 AUG.	1985 SEPT.	1985 OKT.	1985 NOV.	1985 DEZ.	1986 JAN.	1986 FEB.	1986 MAERZ	1986 APRIL	VERAENDERUNG IN O/O		GP 1982
	1.VJ GEGEN 1985	1.VJ GEGEN 1985													APRIL 1986 GEGEN APRIL 1985	APRIL 1986 GEGEN MAERZ 1986	
109,2	+5,9	-15,7	107,3	110,6	105,0	88,7	119,9	126,9	131,8	129,7	99,0	115,8	112,9	122,0	+13,9	+8,1	
96,2	+5,7	-19,8	100,2	104,6	98,0	86,4	111,6	115,5	118,8	125,8	84,5	101,2	102,8	109,9	+10,5	+6,9	
70,9	+2,2	-31,9	77,8	100,5	75,3	77,9	94,8	98,2	97,9	116,2	67,1	72,1	73,6	86,2	+21,4	+17,1	EX 31
91,0	+6,4	-22,6	94,8	99,5	98,9	78,8	109,3	109,9	109,7	134,2	77,5	94,6	101,0	103,6	+7,8	+2,6	EX 32
74,5	+15,0	-41,3	80,8	93,3	83,0	71,5	91,6	101,5	111,2	168,4	53,8	81,3	88,5	96,6	+38,8	+9,2	EX 3211
71,4	+6,9	-28,6	77,9	90,3	81,3	58,3	92,0	81,9	87,4	130,6	56,9	67,5	89,8	84,9	+10,1	-5,5	EX 3212
74,3	+33,4	-26,9	41,5	46,7	54,8	84,5	68,1	85,7	82,1	136,9	77,4	89,9	55,5	.	.	.	3213
96,2	-1,2	-20,0	93,4	96,0	113,4	69,2	107,2	124,0	111,7	125,1	79,8	105,0	103,7	.	.	.	EX 3217
82,3	+19,1	-1,1	83,6	86,5	82,4	55,5	83,3	86,8	82,8	79,9	64,9	86,6	95,4	98,4	+19,9	+3,1	EX 3236
87,3	+32,1	-13,4	73,8	96,7	74,7	83,7	79,5	96,8	76,4	129,2	56,6	81,6	123,6	.	.	.	EX 3237
108,7	+3,1	+1,3	120,2	113,9	118,3	74,6	113,1	127,6	100,3	94,0	101,5	112,9	111,6	124,8	-5,7	+11,8	EX 3241-44
76,1	-5,7	-34,9	83,8	95,4	87,6	88,4	105,0	105,6	105,6	135,4	62,1	76,8	89,3	93,9	-4,0	+5,2	EX 3245, 46
84,1	-8,1	-32,1	90,7	104,5	95,6	87,7	107,2	101,4	108,7	161,4	61,5	97,1	93,6	.	.	.	EX 3247
111,1	-11,0	-22,5	119,4	133,2	137,9	83,5	160,4	132,5	146,1	151,2	103,7	114,1	115,5	122,3	+1,5	+5,9	EX 3261
119,8	+14,3	-15,0	107,5	113,0	114,0	103,1	120,9	132,4	137,2	153,5	101,2	129,0	129,2	138,3	+14,2	+7,0	EX 3265, 67; EX 3269
90,6	+8,2	-24,5	96,5	96,8	98,9	82,0	113,5	110,7	112,4	137,0	78,5	92,1	101,2	99,1	+5,4	-2,1	REST 32
139,2	+5,5	+1,0	117,8	113,7	113,4	79,7	125,1	142,9	154,4	116,0	138,6	150,2	128,8	146,9	+23,7	+14,1	EX 33
211,6	+6,9	+4,2	163,0	158,3	159,8	106,0	184,9	216,2	233,3	159,7	212,9	230,1	191,9	216,5	+29,8	+12,8	3311, 12
73,5	+1,9	-6,7	77,1	73,3	72,5	56,6	70,3	75,1	83,7	77,5	72,0	78,2	70,2	83,6	+11,5	+19,1	EX 3314 3313, 15, 21
86,4	+6,4	-1,7	82,4	81,6	68,4	52,6	86,9	101,6	87,9	74,1	76,6	87,4	95,3	.	.	.	REST 33
107,1	+3,1	-15,7	116,8	119,4	114,4	110,8	125,0	125,1	129,6	126,5	94,4	112,4	114,4	117,7	-1,4	+2,9	EX 36
78,9	+45,0	-38,9	134,8	98,1	66,9	88,3	80,6	103,2	145,3	138,9	40,4	94,1	102,1	.	.	.	EX 3611
95,2	-13,1	-6,8	91,8	95,0	74,0	66,6	105,3	109,3	111,4	85,6	87,7	101,0	96,8	.	.	.	EX 3631
112,2	-0,4	-19,3	128,6	133,4	122,8	122,1	138,3	132,0	145,1	140,0	94,0	119,9	122,7	119,1	-4,5	-2,9	3651, EX 3653
140,1	+0,4	-12,9	136,9	147,1	148,1	121,1	146,9	159,8	158,2	164,7	120,2	149,9	150,1	166,3	+13,3	+10,8	3672, 74
99,3	+7,6	-13,0	105,8	107,3	108,2	106,3	115,2	115,9	113,6	112,7	92,9	101,4	103,7	110,9	-3,4	+6,9	REST 36
200,3	+20,3	-31,3	188,3	199,2	166,1	173,6	242,5	267,0	324,0	263,2	155,5	226,6	218,9	247,8	+43,1	+13,2	EX 50
110,3	+8,6	-2,1	95,5	112,7	91,9	44,2	120,3	124,3	126,1	87,8	95,5	117,2	118,3	.	.	.	EX 501
220,0	+21,7	-33,4	208,6	218,1	182,3	201,9	269,3	322,6	367,4	301,6	168,6	250,6	240,9	275,5	+46,8	+14,4	EX 505
106,2	+2,6	-3,5	107,7	105,2	91,5	89,1	110,3	114,4	114,6	101,0	99,4	112,3	106,9	118,5	+12,3	+10,9	
81,4	-11,6	-4,6	92,9	93,4	78,8	73,1	91,5	91,9	91,2	72,8	78,1	85,6	80,5	81,6	-5,0	+1,4	34
125,8	+8,6	-5,1	126,7	120,6	110,8	92,3	111,1	120,1	141,9	135,7	115,6	133,2	128,6	143,0	+13,8	+11,2	EX 37
115,9	+9,1	-2,7	114,0	109,7	94,4	101,1	122,2	127,1	122,1	108,0	108,5	122,2	117,0	133,6	+19,1	+14,2	EX 38
102,0	-2,5	-2,0	92,6	94,7	84,4	75,9	108,9	111,3	105,1	95,9	93,2	110,5	102,2	.	.	.	EX 5425

FAHRZEUGE.

2.2 INDEX DER BRUTTOPRODUKTION
1980

KALENDER

GP 1982	GÜTERGRUPPE	GEWICHTUNG	1983	1984	1985	VERÄND. IN O/O 1985 GEGEN 1984	1985 1.HJ	1985 2.HJ	VERÄNDERUNG IN O/O		1985 4.VJ
									1985 GEGEN 1984	1985 GEGEN 1985	
	VERBRAUCHSGÜTER INSGESAMT	100	94,2	95,4	98,4	+3,1	99,1	97,6	+2,2	-1,5	102,0
	VERBRAUCHSGÜTER OHNE PERSONEN- U. KOMBINATIONSKRAFTWAGEN	81,12	89,1	90,6	91,5	+1,0	90,5	92,5	+2,8	+2,2	96,5
EX 33	STRASSENFAHRZEUGE SOWEIT VERBRAUCHSGÜT	19,62	114,8	114,6	125,6	+9,6	134,2	117,0	-0,3	-12,8	122,9
3311,12	PERSONEN- U. KOMBINATIONSKRAFTWAGEN 1)	18,88	116,0	115,9	127,7	+10,2	136,2	119,2	+0,0	-12,5	125,4
3371,75	KRAFTRAEDER, FAHRRRAEDER	0,74	84,7	81,8	72,6	-11,2	83,4	61,7	-13,0	-26,0	59,6
EX 36	ELEKTROTECHNISCHE VERBRAUCHSGÜTER	10,82	100,0	104,1	112,9	+8,5	112,6	113,2	+10,7	+0,5	129,6
EX 3638	HAUSHALTSKUEHLMOEBEL	0,81	102,5	102,8	105,0	+2,1	109,4	100,6	+0,0	-8,0	110,1
EX 3639	HAUSHALTSWASCHMASCHINEN U. TROCKNER	1,33	98,0	100,1	108,8	+8,7	109,0	108,5	+17,4	-0,5	126,4
EX 3635,37	SONSTIGE EL. HAUSHALTSGERAETE	3,45	89,9	96,2	101,9	+5,9	103,4	100,5	+6,0	-2,8	109,3
3661, EX 3663	RUNDFUNK-, FERNSEH- U. PHONOTECHNISCHE GERAETE	4,28	109,5	114,6	129,8	+13,1	126,7	132,9	+15,9	+4,9	158,1
REST 36	SONSTIGE ELEKTROTECHNISCHE VERBRAUCHSGÜTER	0,95	94,1	90,9	89,3	-1,8	90,4	88,1	-1,8	-2,5	96,4
EX 40	CHEMISCHE VERBRAUCHSGÜTER	6,68	113,2	120,1	127,2	+5,9	126,0	128,4	+6,6	+1,9	131,4
EX 496	SEIFEN, WASCH- U. REINIGUNGSMITTEL	2,32	102,4	104,0	102,4	-1,5	102,0	102,9	-2,3	+0,9	103,6
EX 497	KOERPERPFLEGE MITTEL	2,77	111,6	119,2	121,4	+1,8	125,5	117,3	+2,2	-6,5	117,3
REST 49	SONSTIGE CHEMISCHE VERBRAUCHSGÜTER	1,59	131,7	145,0	173,4	+19,6	161,9	185,0	+21,6	+14,3	196,3
EX 625, 63-64	SCHUHE, TEXTILIEN, BEKLEIDUNG	19,43	83,7	83,7	82,0	-2,0	80,4	83,6	+0,5	-4,0	82,5
EX 625	SCHUHE	2,59	86,3	88,9	84,3	-5,2	81,0	87,7	-3,0	+8,3	83,0
EX 63	TEXTILIEN	5,64	85,5	84,7	82,7	-2,4	83,2	82,3	-0,6	-1,1	85,8
EX 6384, 6385	GARDINEN- U. DEKORATIONSMATERIAL	0,66	84,4	84,5	80,4	-4,9	84,0	76,7	-3,5	-8,7	86,7
EX 6386	TEPPICHE, LAEUFER U. FUSSBODENBELAG AUS TEXTILEM MATERIAL	1,46	97,5	95,6	93,5	-2,2	95,6	91,3	-1,9	-4,5	94,0
EX 6392-98	WIRK- U. STRICKWAREN	3,52	80,8	80,2	78,7	-1,9	77,9	79,5	+0,6	-2,1	82,3
EX 64	BEKLEIDUNG	11,20	82,2	82,0	81,1	-1,1	78,9	83,2	+1,8	+5,4	80,7
6411,12	DAMEN- U. HERREN OBERBEKLEIDUNG	6,93	84,4	85,3	84,3	-1,2	81,2	87,3	+3,3	+7,5	80,1
REST 64	SONSTIGE BEKLEIDUNG U. VERWANDTE ERZEUGNISSE	4,27	78,6	76,7	75,9	-1,0	75,1	76,7	-0,5	+2,1	81,8
	SONSTIGE IM INDEX ERFASSTE VERBRAUCHSGÜTER	43,45	85,3	86,0	85,3	-0,8	84,2	86,4	+0,9	+2,6	89,8
EX 211	FESTE BRENNSTOFFE	0,50	82,9	92,8	97,8	+5,4	96,5	99,0	-4,9	+2,6	99,9
2213 10	MOTORENBENZIN	6,32	88,6	86,2	89,2	+1,1	87,6	90,8	+1,8	+3,7	90,5
2217 10	HEIZOEL, LEICHT	8,79	73,2	76,2	75,7	-0,7	75,5	75,8	+6,3	+0,4	74,2
3267 10	HAUSHALTSMASCHINEN	0,11	60,5	61,4	58,2	-5,2	62,2	54,2	-7,5	-12,9	60,0
EX 372	FOTO-, PROJEKTIONS- U. KINOTECHNISCHE GERAETE	0,46	59,5	52,4	56,3	+11,3	57,7	59,0	+13,2	+2,3	65,8
3771, EX 3773	UHREN	0,51	72,9	79,5	90,2	+13,5	78,9	101,5	+20,1	+28,6	116,8
3831, 3833 90	RAUMHEIZOEFEN, GAS- STANDHERDE	0,26	79,9	79,2	86,6	+9,3	83,4	89,7	+8,9	+7,6	103,4
REST 38	SONSTIGE EISEN-, BLECH- UND METALLWAREN	1,87	74,6	69,0	66,2	-4,1	64,9	67,4	-3,0	+3,9	72,8
391-395, EX 398	MUSIKINSTRUMENTE, SPIELWAREN, SPORTGERAETE, SCHMUCK, FUELLHALTER U. AE.	3,13	91,8	92,0	94,0	+2,2	86,2	101,9	+3,3	+18,2	111,5
511, EX 513	FEINKERAMISCHE ERZEUGNISSE	0,97	93,0	91,1	90,6	-0,5	91,2	90,1	+0,1	-1,2	93,1
EX 5221	KONSERVEN- U. WIRTSCHAFTSGLAS	0,76	88,9	93,2	96,6	+3,6	93,0	100,1	+5,7	+7,6	97,8
EX 542	MOEBEL	9,90	81,9	79,2	72,3	-8,7	74,5	70,0	-8,0	-6,0	75,7
EX 56	PAPIER- U. PAPPEWAREN	2,63	116,2	122,2	129,1	+5,6	128,9	129,4	+6,5	+0,4	131,7
57	DRUCKEREI ERZEUGNISSE, VERVIELFAELTIGUNGEN	6,11	94,4	98,7	99,6	+0,9	96,7	102,6	+0,8	+6,1	108,9
EX 621	LEDERWAREN	1,13	78,8	76,6	73,7	-3,8	69,9	77,6	+2,5	+11,0	83,2

1) DIE ZUORDNUNG ZUM INVESTITIONSGÜTER- BZW. VERBRAUCHSGÜTERBEREICH ERFOLGT ANNAEHERUNGSWEISE NACH DER ZULASSUNGSSTATISTIK FUER KRAFT

FUER VERBRAUCHSGUETER
*100

MONATLICH

1986 1.VJ	VERAENDERUNG IN O/O		1985 MAI	1985 JUNI	1985 JULI	1985 AUG.	1985 SEPT.	1985 OKT.	1985 NOV.	1985 DEZ.	1986 JAN.	1986 FEB.	1986 MAERZ	1986 APRIL	VERAENDERUNG IN O/O		GP 1982
	1986 GEGEN 1.VJ 1985	1986 GEGEN 4.VJ 1985													APRIL 1986 GEGEN APRIL 1985	APRIL 1986 GEGEN MAERZ 1986	
100,7	-1,1	-1,3	87,4	92,8	94,4	78,5	106,6	113,6	105,4	86,9	102,1	100,6	99,5	109,5	+10,4	+10,1	
94,3	+0,5	-2,3	87,7	84,2	87,8	78,0	99,8	107,4	97,6	84,5	94,5	93,7	94,6	96,9	+8,1	+2,4	
126,5	-5,6	+2,9	137,1	127,8	120,9	79,4	132,8	137,5	136,1	95,0	131,7	128,5	119,4	161,1	+16,5	+34,9	EX 33
128,7	-5,4	+2,6	139,0	129,5	122,6	80,6	135,6	140,3	139,0	96,8	134,6	130,7	120,7	163,6	+16,7	+35,5	3311,12
74,0	-7,0	+24,2	86,8	84,4	78,1	49,3	64,1	67,8	62,3	48,8	59,9	73,3	88,8	100,1	+10,6	+12,7	3371,75
124,8	+5,3	-3,7	109,7	99,0	95,0	63,6	131,7	147,7	136,9	104,2	123,0	128,0	123,3	131,0	+17,6	+6,2	EX 36
117,2	+2,2	+6,4	113,3	100,6	123,1	33,2	117,3	130,9	114,1	85,2	112,2	126,5	113,0	.	.	.	EX 3638
123,5	+10,0	-2,3	110,8	95,7	92,3	61,2	116,4	148,0	134,1	97,2	131,5	122,3	116,7	.	.	.	EX 3639
112,7	+5,1	+3,1	103,8	88,3	91,7	66,3	116,9	127,3	113,2	87,4	113,4	111,7	113,1	133,6	+25,6	+18,1	EX 3635,37
143,6	+6,3	-9,2	118,5	112,8	99,4	64,7	158,9	176,5	169,1	128,6	136,8	150,4	143,6	135,3	+9,6	-5,8	3661, EX 3663
91,8	-5,1	-4,8	86,2	78,7	67,3	78,3	93,8	106,3	101,7	81,3	92,8	95,1	87,4	92,7	+6,1	+6,1	REST 36
135,3	+6,5	+3,0	124,1	123,7	131,0	111,9	132,5	152,7	134,5	107,0	140,5	135,0	130,4	147,8	+16,4	+13,3	EX 40
106,7	+3,6	+3,0	100,3	91,7	105,4	93,4	107,5	121,2	105,8	83,8	114,2	107,3	98,6	110,8	-0,1	+12,4	EX 496
126,9	-0,2	+8,2	121,1	129,0	123,3	107,5	120,8	133,1	122,4	96,5	134,2	122,6	123,8	141,0	+16,1	+13,9	EX 497
191,6	+16,3	-2,4	164,0	161,0	181,5	146,2	193,4	232,6	197,5	158,8	189,8	197,0	187,9	213,4	+33,4	+13,6	REST 49
86,8	-1,0	+5,2	72,7	68,1	80,8	75,1	97,9	97,0	82,4	68,1	86,0	86,2	88,1	87,2	+10,8	-1,0	EX 625, 63-64
80,0	-5,3	-3,6	84,3	71,0	68,7	98,4	110,1	106,1	80,8	62,0	81,0	79,6	79,3	79,7	+3,4	+0,5	EX 625
86,8	+0,6	+3,5	77,5	74,6	82,0	60,6	93,4	100,7	87,6	69,2	88,1	88,3	90,1	94,2	+14,7	+4,6	EX 63
90,9	-0,7	+4,8	76,3	70,2	68,7	50,2	81,0	99,7	87,8	72,6	85,8	95,1	91,9	97,2	+16,8	+5,8	EX 6384: 6385
104,1	+5,2	+10,7	91,6	89,4	85,2	80,1	100,6	110,9	95,1	76,0	107,6	103,6	100,9	.	.	.	EX 6386
82,1	-1,4	-0,2	71,9	69,2	83,1	54,5	92,8	96,6	84,5	65,7	80,3	80,7	85,4	85,2	+11,7	-0,2	EX 6392-98
87,4	-0,8	+8,3	67,6	64,1	83,0	76,9	97,3	93,1	80,1	69,0	86,2	86,7	89,2	85,5	+10,6	-4,1	EX 64
93,9	+0,0	+17,2	65,9	62,6	92,5	85,3	105,8	93,0	79,0	68,2	92,7	93,9	95,1	87,9	+14,3	-7,6	6411,12
76,7	-2,3	-6,2	70,2	66,6	67,8	63,4	83,6	93,2	81,9	70,3	75,6	74,9	79,6	81,7	+4,9	+2,6	REST 64
84,0	-1,8	-6,5	83,4	81,7	82,7	78,1	88,1	95,8	89,5	84,2	84,7	82,5	84,9	84,9	+1,8	+0,0	
90,3	-18,1	-9,6	80,0	80,7	97,3	100,9	96,3	105,6	103,7	90,3	108,5	81,0	81,5	70,5	-19,2	-13,5	EX 211
81,3	-3,8	-10,2	92,5	91,9	91,1	94,3	87,7	92,4	86,8	90,2	82,7	77,7	83,4	73,6	-16,0	-11,8	2213 10
83,0	+0,4	+11,9	67,7	72,2	82,5	80,2	69,4	69,7	72,0	80,8	87,5	82,4	79,0	77,2	+18,2	-2,3	2217 10
59,8	-10,3	-0,3	60,1	50,3	58,4	20,4	66,2	73,4	59,4	47,1	54,1	61,0	64,3	.	.	.	3267 10
57,7	+2,3	-12,3	61,4	58,2	58,0	32,6	66,0	81,7	65,6	50,0	58,4	56,2	58,4	.	.	.	EX 372
84,4	-7,7	-27,7	81,3	77,9	100,9	46,0	111,8	136,5	124,4	89,4	79,3	84,3	89,7	.	.	.	3771, EX 3773
95,9	+5,0	-7,3	71,1	72,0	59,5	70,0	98,6	127,5	108,9	73,8	94,9	98,2	94,6	.	.	.	3831, 3833 90
61,1	-11,1	-16,1	61,6	55,2	57,0	51,6	77,4	83,7	76,6	58,0	62,6	60,2	60,6	68,1	+2,1	+12,4	REST 38
85,2	+5,1	-23,6	89,7	90,7	99,4	70,9	106,3	125,1	111,0	98,4	82,7	81,1	91,8	.	.	.	391-395, EX 398
87,5	-6,1	-6,0	89,5	84,4	89,2	81,6	90,2	105,2	94,8	79,3	85,9	88,9	87,6	90,2	-3,9	+3,0	511, EX 513
89,8	+1,5	-8,2	93,6	105,9	103,0	94,7	109,8	109,9	98,2	85,2	91,5	88,1	89,9	.	.	.	EX 5221
71,0	-5,6	-6,2	75,2	68,6	57,0	57,1	78,9	84,3	76,8	66,0	66,8	71,8	74,5	80,6	+3,7	+8,2	EX 542
133,6	+2,8	-1,4	131,6	124,4	126,8	118,9	135,5	148,3	131,6	115,1	142,4	129,7	128,6	127,4	+0,2	-0,9	EX 56
96,6	-0,9	-11,3	96,1	94,1	95,4	92,6	100,9	114,1	106,3	106,2	97,4	93,2	99,2	.	.	.	57
73,2	+1,2	-12,0	66,9	65,2	70,8	62,1	83,1	95,2	87,8	66,5	69,5	75,1	75,0	.	.	.	EX 621

FAHRZEUGE.

2.2 INDEX DER BRUTTOPRODUKTION
1980

VON KALENDERUNREGEL

GP 1982	GÜTERGRUPPE	GEWICHTUNG	1983	1984	1985	VERÄND. IN O/O 1985 GEGEN 1984	1985 1.HJ	1985 2.HJ	VERÄNDERUNG IN O/O		1985 4.VJ
									1985 GEGEN 1984	1985 GEGEN 1985	
	VERBRAUCHSGÜTER INSGESAMT	100	94,2	95,4	98,9	+3,7	101,0	96,8	+2,1	-4,2	102,3
	VERBRAUCHSGÜTER OHNE PERSONEN- U. KOMBINATIONSKRAFTWAGEN	81,12	89,2	90,6	92,0	+1,5	92,2	91,8	+2,6	-0,4	96,9
EX 33	STRASSENFAHRZEUGE SOWEIT VERBRAUCHSGÜT	19,62	114,7	114,5	126,2	+10,2	136,6	115,8	-0,1	-15,2	123,1
3311, 12	PERSONEN-U. KOMBINATIONSKRAFTWAGEN 1)	18,88	115,9	115,7	128,3	+10,9	138,7	118,0	+0,3	-14,9	125,6
3371, 75	KRAFTRAEDER, FAHRRADER	0,74	84,4	81,9	73,2	-10,6	85,6	60,7	-13,7	-29,1	59,9
EX 36	ELEKTROTECHNISCHE VERBRAUCHSGÜTER	10,82	99,8	104,2	113,6	+9,0	115,2	112,1	+10,1	-2,7	130,0
EX 3638	HAUSHALTSKUEHMÖBEL	0,81	102,3	102,7	105,7	+2,9	110,7	100,6	+1,1	-9,1	110,7
EX 3639	HAUSHALTSWASCHMASCHINEN U. TROCKNER	1,33	98,0	100,2	109,1	+8,9	111,2	107,0	+16,4	-3,8	125,1
EX 3635, 37	SONSTIGE EL. HAUSHALTSGERÄTE	3,45	89,8	96,3	102,7	+6,6	106,0	99,5	+5,5	-6,1	110,4
3661, EX 3663	RUNDFUNK-, FERNSEH-U. PHONOTECHNISCHE GERÄTE	4,28	109,2	115,0	130,7	+13,7	129,8	131,5	+15,4	+1,3	158,6
REST 36	SONSTIGE ELEKTROTECHNISCHE VERBRAUCHSGÜTER	0,95	94,1	90,9	89,7	-1,3	91,7	87,6	-2,0	-4,5	96,3
EX 40	CHEMISCHE VERBRAUCHSGÜTER	6,68	113,2	120,0	127,7	+6,4	128,1	127,4	+6,6	-0,5	131,7
EX 496	SEIFEN, WASH-U. REINIGUNGSMITTEL	2,32	102,3	103,9	102,9	-1,0	104,6	101,3	-2,9	-3,2	104,0
EX 497	KÖRPERPFLEGEMITTEL	2,77	111,7	119,1	121,9	+2,4	126,9	116,9	+2,5	-7,9	117,6
REST 49	SONSTIGE CHEMISCHE VERBRAUCHSGÜTER	1,59	131,5	144,9	174,1	+20,2	164,3	183,8	+21,6	+11,9	196,7
EX 625, 63-64	SCHUHE, TEXTILIEN, BEKLEIDUNG	19,43	83,7	83,7	82,5	-1,4	82,2	82,8	+0,1	+0,7	83,0
EX 625	SCHUHE	2,59	86,1	88,8	85,0	-4,3	83,2	86,8	-3,1	+4,3	83,9
EX 63	TEXTILIEN	5,64	85,5	84,8	83,2	-1,9	84,6	81,9	-0,7	-3,2	86,2
EX 6384: 6385	GÄRDINEN-U. DEKORATIONSSTOFF	0,66	84,4	84,5	80,8	-4,4	85,7	75,9	-4,0	-11,4	86,2
EX 6386	TEPPICHE, LAUFER U. FUSSBODENBELAG AUS TEXTILEM MATERIAL	1,46	97,4	95,9	94,0	-2,0	96,7	91,3	-2,0	-5,6	94,7
EX 6392-98	WIRK-U. STRICKWAREN	3,52	80,8	80,3	79,2	-1,4	79,3	79,1	+0,5	-0,3	82,6
EX 64	BEKLEIDUNG	11,20	82,2	82,0	81,6	-0,5	80,8	82,4	+1,6	+2,0	81,1
6411, 12	DAMEN-U. HERREN OBERBEKLEIDUNG	6,93	84,4	85,3	84,8	-0,6	83,3	86,3	+2,9	+3,6	80,5
REST 64	SONSTIGE BEKLEIDUNG U. VERWANDTE ERZEUGNISSE	4,27	78,7	76,6	76,3	-0,4	76,6	76,0	-0,6	-0,8	82,2
	SONSTIGE IM INDEX ERFASTE VERBRAUCHSGÜTER	43,45	85,4	86,0	85,7	-0,3	85,6	85,9	+0,9	+0,4	90,2
EX 211	FESTE BRENNSTOFFE	0,50	82,7	92,6	98,3	+6,2	98,5	98,1	-4,7	-0,4	100,4
2213 10	MOTORENBENZIN	6,32	88,9	88,3	89,4	+1,2	88,1	90,6	+1,5	+2,8	90,1
2217 10	HEIZÖL, LEICHT	8,79	73,6	76,2	76,0	-0,3	76,2	75,7	+6,2	-0,7	74,9
3267 10	HAUSHALTSNAEHMASCHINEN	0,11	60,4	61,2	56,8	-3,9	64,2	53,4	-7,5	-16,8	60,6
EX 372	FOTO-, PROJEKTIONS-U. KINOTECHNISCHE GERÄTE	0,46	59,2	52,3	58,6	+12,0	58,5	58,8	+14,2	+0,5	66,4
3771, EX 3773	UHREN	0,51	72,9	79,7	90,6	+13,7	80,1	101,2	+19,6	+26,3	116,8
3831, 3833 90	RAUMHEIZÖFEN, GAS-STANDHERDE	0,26	80,1	79,2	86,7	+9,5	83,7	89,7	+9,0	+7,2	102,4
REST 38	SONSTIGE EISEN-, BLECH- UND METALLWAREN	1,87	74,8	69,0	66,6	-3,5	66,0	67,1	-3,2	+1,7	72,9
391-395, EX 398	MUSIKINSTRUMENTE, SPIELWAREN, SPORTGERÄTE, SCHMUCK, FUELLHALTER U. Ä.	3,13	91,5	91,9	94,5	+2,8	88,2	100,8	+3,2	+14,3	111,9
511, EX 513	FEINKERAMISCHE ERZEUGNISSE	0,97	93,0	90,9	91,1	+0,2	93,3	89,0	+0,0	-4,6	93,6
EX 5221	KONSERVEN-U. WIRTSCHAFTSGLAS	0,76	89,2	93,0	97,1	+4,4	94,5	99,7	+6,1	+5,5	98,5
EX 542	MÖBEL	9,90	82,0	79,2	72,9	-8,0	76,3	69,4	-8,1	-9,0	76,1
EX 56	PAPIER-U. PAPPEWAREN	2,63	116,0	122,2	129,9	+6,3	131,8	128,1	+6,2	-2,8	132,7
57	DRUCKEREI ERZEUGNISSE, VERVIELFÄLTIGUNGEN	6,11	94,4	98,5	100,1	+1,6	98,3	101,8	+0,7	+3,6	109,3
EX 621	LEDERWAREN	1,13	79,0	76,6	74,1	-3,3	71,3	76,9	+2,3	+7,9	83,3

1) DIE ZUORDNUNG ZUM INVESTITIONSGÜTER- BZW. VERBRAUCHSGÜTERBEREICH ERFOLGT ANNAEHERUNGSWEISE NACH DER ZULASSUNGSSTATISTIK FUER KRAFT

FUER VERBRAUCHSQUETER
*100

MAESSIGKEITEN BEREINIGT

1986 1. VJ	VERAENDERUNG IN O/O		1985 MAI	1985 JUNI	1985 JULI	1985 AUG.	1985 SEPT.	1985 OKT.	1985 NOV.	1985 DEZ.	1986 JAN.	1986 FEB.	1986 MAERZ	1986 APRIL	VERAENDERUNG IN O/O		GP 1982
	1. VJ 1986 GEGEN 1. VJ 1985	1. VJ 1986 GEGEN 4. VJ 1985													APRIL 1986 GEGEN APRIL 1985	APRIL 1986 GEGEN MAERZ 1986	
102,8	+0,2	+0,5	98,8	98,2	89,9	76,5	107,3	108,3	109,1	89,6	99,9	107,9	100,7	108,2	+7,1	+7,4	
96,3	+1,7	-0,6	88,7	89,1	83,5	76,3	100,5	102,6	101,2	86,9	92,6	100,4	95,9	95,5	+4,5	-0,4	
128,8	-4,4	+4,6	140,2	135,3	115,7	76,1	133,8	129,9	140,1	99,2	128,4	137,8	120,3	160,0	+14,0	+33,0	EX 33
131,0	-4,2	+4,3	142,2	137,1	117,4	77,2	136,6	132,6	143,1	101,2	131,2	140,2	121,5	162,4	+14,2	+33,7	3311,12
75,5	-6,1	+26,0	89,5	91,4	73,1	48,4	63,2	63,1	65,7	50,9	58,4	78,1	89,9	99,0	+8,2	+10,1	3371,75
127,7	+6,9	-1,8	112,9	106,5	88,6	61,3	132,6	140,0	141,3	108,8	120,4	136,8	125,9	128,1	+13,4	+1,7	EX 36
119,6	+3,4	+8,0	114,6	104,1	120,3	33,0	118,5	124,6	119,5	87,9	110,7	137,0	111,0	.	.	.	EX 3638
127,0	+11,1	+1,5	110,4	103,2	85,6	60,8	120,1	142,5	137,2	95,7	128,3	132,1	120,6	.	.	.	EX 3639
115,5	+7,3	+4,6	108,1	95,7	84,8	63,6	117,0	119,9	117,5	93,9	111,2	118,1	117,2	130,4	+18,9	+11,3	EX 3635,37
146,8	+7,7	-7,4	123,5	121,9	92,1	61,3	160,1	166,8	173,9	135,0	134,1	160,8	145,6	131,1	+5,1	-10,0	3661, EX 3663
93,8	-4,5	-2,6	84,4	83,2	64,1	77,5	95,4	102,4	105,2	81,2	89,8	103,0	88,5	92,6	+5,0	+4,6	REST 36
138,1	+7,8	+4,5	125,1	129,5	125,7	109,2	134,3	146,9	138,8	109,5	137,8	144,9	131,7	146,8	+13,4	+11,5	EX 40
108,7	+5,3	+4,5	105,0	99,9	98,8	89,1	107,5	114,0	106,6	89,5	112,0	113,4	100,8	106,2	-4,2	+7,3	EX 496
129,8	+0,9	+10,4	118,7	132,6	119,6	107,1	121,9	129,5	127,3	96,0	131,4	132,8	125,1	141,0	+13,6	+12,7	EX 497
195,4	+19,6	-0,7	165,6	167,1	175,7	142,3	194,9	224,9	203,0	162,1	186,6	211,7	188,0	213,2	+30,8	+13,4	REST 49
88,7	+0,3	+6,9	74,4	73,5	76,2	73,3	98,5	92,2	85,9	70,8	84,2	92,3	89,6	85,8	+7,3	-4,2	EX 625,63-64
82,1	-3,3	-2,1	87,4	77,4	63,2	96,1	109,9	100,9	85,0	65,7	79,4	84,5	82,4	77,5	-2,9	-5,9	EX 625
90,2	+1,8	+5,3	77,3	79,3	77,8	60,1	95,0	95,8	91,6	71,1	86,0	95,2	91,2	92,8	+12,6	+1,8	EX 63
92,8	-0,4	+7,7	75,4	76,4	64,7	49,7	82,5	95,5	90,8	72,2	82,8	103,2	92,5	96,8	+16,5	+4,6	EX 6384,6385
106,5	+6,4	+12,5	89,5	94,6	80,8	79,4	103,3	104,7	100,3	79,0	104,8	111,9	102,8	.	.	.	EX 6386
83,9	-0,6	+1,6	72,5	73,5	79,0	54,0	93,9	92,1	88,2	67,5	78,9	86,8	86,1	83,9	+9,5	-2,6	EX 6392-98
85,1	+0,5	+9,9	69,9	69,6	78,4	74,7	97,7	88,3	83,2	71,9	84,3	92,6	90,4	84,2	+6,7	-6,9	EX 64
95,9	+1,3	+19,1	68,5	69,1	87,2	83,1	106,1	88,1	82,6	70,8	90,5	100,5	96,7	86,6	+10,6	-10,4	6411,12
78,2	-1,1	-4,9	72,2	70,5	64,3	61,1	84,1	88,8	84,3	73,6	74,2	79,9	80,4	80,4	+0,9	+0,0	REST 64
85,8	-0,7	-4,9	83,5	85,5	79,2	76,8	88,8	91,8	92,9	85,8	83,0	88,5	85,9	83,8	-1,6	-2,4	
91,4	-17,6	-9,0	82,6	86,0	93,9	97,1	96,1	100,0	106,6	94,6	105,7	85,8	82,7	66,9	-23,2	-16,7	EX 211
83,1	-3,5	-7,8	89,3	92,2	89,0	95,4	88,7	91,9	92,3	86,1	81,9	85,1	82,3	74,3	-16,4	-9,7	2213 10
84,4	+1,0	+12,7	67,4	72,4	80,4	79,0	70,3	67,1	74,9	82,7	87,2	88,7	77,4	76,2	+14,4	-1,6	2217 10
60,9	-8,7	+0,5	63,5	55,3	54,8	19,4	64,4	69,1	62,4	50,4	52,6	64,4	65,6	.	.	.	3267 10
58,7	+4,3	-11,6	63,4	60,3	55,2	31,7	66,8	78,0	68,4	52,7	58,3	60,2	57,5	.	.	.	EX 372
86,4	+8,3	-26,0	80,8	80,9	97,2	46,4	113,4	132,6	128,6	89,1	78,2	91,3	89,7	.	.	.	3771, EX 3773
98,4	+5,1	-3,9	67,1	71,9	58,0	71,9	101,1	125,6	112,2	69,4	94,3	108,0	92,8	.	.	.	3831,3833 90
62,5	-10,3	-14,3	61,1	57,9	54,5	51,1	78,3	80,7	79,3	58,7	61,0	64,7	61,7	67,5	-0,7	+9,4	REST 38
87,0	+7,0	-22,3	92,7	97,6	94,0	68,4	106,5	118,5	115,0	102,2	80,6	86,0	94,3	.	.	.	391-395, EX 398
89,1	-4,7	-4,8	92,2	90,1	84,9	77,9	90,2	100,2	97,0	83,5	83,6	94,4	89,2	89,2	-7,9	+0,0	511, EX 513
91,4	+2,6	-7,2	94,3	109,3	100,2	93,1	109,4	106,0	102,2	87,3	89,6	94,1	90,6	.	.	.	EX 5221
72,8	-4,1	-4,3	76,1	74,4	53,1	55,9	79,2	79,7	80,2	68,4	64,3	76,6	77,4	79,1	-0,4	+2,2	EX 542
137,0	+4,9	+3,2	134,6	133,6	118,7	115,5	136,0	139,8	137,0	121,3	139,2	137,9	133,9	123,3	-5,8	-7,9	EX 56
98,4	+0,3	-10,0	96,1	99,6	91,3	90,0	101,9	109,1	109,9	108,8	94,5	100,0	100,7	.	.	.	57
74,8	+2,3	-10,2	67,8	69,4	67,4	59,9	84,0	91,1	89,8	69,0	67,6	80,2	76,7	.	.	.	EX 621

FAHRZEUGE.

3 Produktionsindex für das Baugewerbe, Bauhauptgewerbe und Ausbaugewerbe

1980 = 100

Nr. der Systematik 1) Gewichtung Jahr Halbjahr Vierteljahr	Baugewerbe												
	insgesamt	Hochbauleistungen 2)	Tiefbauleistungen 3)	Bauhauptgewerbe 4)			Ausbaugewerbe						
				zusammen	Hochbauleistungen	Tiefbauleistungen	zusammen	Klempnerei, Gas- und Wasserinstallation	Installation von Heizungsanlagen 5)	Elektroinstallation	Glasergerbe	Maler- und Lackierergewerbe, Tapetenkleberei	Übriges Ausbaugewerbe
Systematik-Nr.	72-77			72-75			76-77	7610	7640	7670	7731	7734,37	
Gewichtung	100	71,64	28,36	72,16	43,80	28,36	27,84	4,12	5,95	5,86	0,84	6,43	4,64
kalendermonatlich													
1980	100	100	100	100	100	100	100	100	100	100	100	100	100
1981	93,2	94,3	90,4	92,9	94,5	90,4	94,1	94,8	94,5	94,1	92,7	95,6	91,1
1982	88,4	87,9	89,6	88,3	87,4	89,6	88,6	90,5	85,6	89,0	82,6	93,3	85,1
1983	88,7	88,4	89,6	88,9	88,5	89,6	88,3	87,0	86,3	90,2	82,4	91,0	87,2
1984	89,3	88,8	90,3	89,4	88,8	90,3	88,9	85,7	86,6	91,0	82,1	92,5	88,1
1985	84,0	81,3	90,9	82,7	77,3	90,9	87,5	83,4	84,3	92,2	79,8	93,5	82,5
1980 1. Hj	95,1	94,5	96,6	98,7	100,0	96,6	85,9	85,0	83,6	86,4	88,1	85,7	88,6
2. Hj	104,9	105,5	103,5	101,4	100,0	103,5	114,1	115,0	116,3	113,6	111,9	114,3	111,4
1981 1. Hj	86,6	87,7	83,7	88,5	91,5	83,7	81,8	80,6	82,7	83,0	82,2	81,4	80,7
2. Hj	99,8	101,0	97,0	97,3	97,5	97,0	106,4	109,0	106,4	105,2	103,1	109,9	101,4
1982 1. Hj	79,8	79,9	79,4	81,4	82,6	79,4	75,7	77,0	73,7	77,8	71,9	76,7	73,5
2. Hj	97,0	95,9	99,9	95,2	92,2	99,9	101,7	104,0	97,6	100,3	93,2	110,0	96,8
1983 1. Hj	80,4	81,2	78,5	80,4	81,6	78,5	80,5	78,3	78,7	83,6	76,1	80,7	81,2
2. Hj	97,2	95,7	100,8	97,5	95,4	100,8	96,3	95,7	94,0	96,8	88,7	101,3	93,3
1984 1. Hj	80,6	81,6	78,2	82,6	85,5	78,2	75,6	72,2	73,4	79,1	69,4	76,1	77,4
2. Hj	97,9	96,0	102,5	96,2	92,1	102,5	102,2	99,2	99,9	102,9	94,9	108,9	98,9
1985 1. Hj	71,4	70,1	74,6	70,4	67,7	74,6	73,9	70,1	71,3	79,8	67,9	75,5	72,1
2. Hj	96,7	92,5	107,3	95,0	87,0	107,3	101,1	96,8	97,3	104,5	91,6	111,6	92,9
1980 1. Vj	84,3	85,7	80,8	86,4	90,1	80,8	78,9	77,2	79,4	80,7	83,6	75,6	81,2
2. Vj	105,8	103,2	112,4	110,9	109,9	112,4	92,8	92,8	87,8	92,1	92,5	95,7	95,9
3. Vj	105,3	102,9	111,5	107,6	105,1	111,5	99,4	97,9	99,9	96,1	93,9	103,2	99,7
4. Vj	104,5	108,2	95,4	95,1	95,0	95,4	128,8	132,0	132,7	131,0	129,9	125,3	123,1
1981 1. Vj	70,8	74,2	62,0	69,2	73,8	62,0	75,0	72,5	79,7	78,9	75,7	70,2	72,5
2. Vj	102,4	101,2	105,4	107,7	109,2	105,4	88,6	88,7	85,7	87,0	88,7	92,5	88,9
3. Vj	102,2	100,9	105,7	105,4	105,3	105,7	94,1	95,8	92,6	89,6	92,1	101,0	90,7
4. Vj	97,3	101,0	88,3	89,1	89,7	88,3	118,7	122,1	120,1	120,7	114,1	118,7	112,1
1982 1. Vj	65,1	67,8	58,2	63,6	67,1	58,2	69,0	69,6	70,1	73,8	64,6	66,0	66,1
2. Vj	94,4	91,9	100,6	99,1	98,1	100,6	82,2	84,3	77,3	81,7	79,2	87,3	80,9
3. Vj	96,5	93,4	104,3	99,3	96,0	104,3	89,2	90,3	85,6	85,9	81,1	98,8	85,3
4. Vj	97,6	98,4	95,4	91,2	88,4	95,4	114,2	117,7	109,5	114,7	105,3	121,2	108,2
1983 1. Vj	64,1	66,9	57,2	62,3	65,6	57,2	68,8	65,5	69,5	74,6	66,2	66,5	67,4
2. Vj	96,7	95,5	99,7	98,5	97,7	99,7	92,0	91,0	87,8	92,6	86,0	94,8	95,0
3. Vj	97,4	93,1	108,1	103,6	100,6	108,1	81,3	78,4	79,0	80,4	72,3	88,1	79,9
4. Vj	96,9	98,3	93,5	91,4	90,1	93,5	111,2	112,9	108,9	113,2	105,1	114,4	106,6
1984 1. Vj	67,9	71,2	59,4	67,2	72,2	59,4	69,7	65,6	71,4	74,8	65,9	66,1	70,4
2. Vj	93,4	92,0	96,9	98,0	98,7	96,9	81,4	78,8	75,4	83,3	72,9	86,0	84,3
3. Vj	97,1	94,0	105,0	100,2	97,1	105,0	89,1	85,0	85,2	87,4	81,0	97,9	89,1
4. Vj	98,6	98,1	100,0	92,2	87,2	100,0	115,3	113,4	114,5	118,4	108,7	119,9	108,7
1985 1. Vj	53,4	55,9	46,8	48,1	48,8	46,8	67,1	63,8	67,3	75,0	60,8	63,7	65,9
2. Vj	89,4	84,2	102,4	92,8	86,5	102,4	80,6	76,3	75,3	84,6	75,0	87,2	78,3
3. Vj	98,2	91,8	114,2	101,2	92,8	114,2	90,3	84,3	85,9	91,9	80,9	101,9	85,0
4. Vj	95,2	93,1	100,3	88,7	81,2	100,3	111,9	109,2	108,6	117,1	102,3	121,3	100,8

1) Systematik der Wirtschaftszweige, Ausgabe 1979, Fassung für die Statistik im Produzierenden Gewerbe (SYPRO).

2) Hochbauleistungen im Bauhauptgewerbe einschl. Ausbaugewerbe.

3) Entspricht den Tiefbauleistungen im Bauhauptgewerbe.

4) Index der Nettoproduktion für Unternehmen.

5) Einschl. Installation von Lüftungs-, Klima- und gesundheitstechnischen Anlagen.

3 Produktionsindex für das Baugewerbe, Bauhauptgewerbe und Ausbaugewerbe
1980 = 100

Nr. der Systematik 1)	Baugewerbe												
	insgesamt	Hochbauleistungen 2)	Tiefbauleistungen 3)	Bauhauptgewerbe 4)			Ausbaugewerbe						
				zusammen	Hochbauleistungen	Tiefbauleistungen	zusammen	Klempnerei, Gas- und Wasserinstallation	Installation von Heizungsanlagen 5)	Elektroinstallation	Glasergerbe	Malerei und Lackiergewerbe, Tapetenkleberei	Übriges Ausbaugewerbe
Gewichtung Jahr Halbjahr Vierteljahr													
Systematik-Nr.	72-77			72-75			76-77	7610	7640	7670	7731	7734,37	
Gewichtung	100	71,64	28,36	72,16	43,80	28,36	27,84	4,12	5,95	5,86	0,84	6,43	4,64
von Kalenderunregelmäßigkeiten bereinigt													
1980	100	100	100	100	100	100	100	100	100	100	100	100	100
1981	93,3	94,4	90,5	93,0	94,6	90,5	94,1	94,8	94,5	94,1	92,7	95,6	91,1
1982	88,2	87,7	89,5	88,2	87,4	89,5	88,3	90,1	85,3	88,6	82,3	92,9	84,8
1983	88,6	88,3	89,4	88,7	88,3	89,4	88,3	87,0	86,3	90,2	82,4	91,0	87,2
1984	89,1	88,8	90,0	89,1	88,6	90,0	89,2	86,0	86,9	91,4	82,4	92,9	88,5
1985	84,2	81,6	90,9	82,7	77,4	90,9	88,2	84,1	85,0	92,9	80,4	94,3	83,2
1980 1. Hj	97,0	96,3	98,6	100,6	101,9	98,6	87,6	86,7	85,3	88,2	89,9	87,5	90,4
2. Hj	103,4	103,9	102,2	100,1	98,8	102,2	111,9	112,7	114,0	111,4	109,7	112,0	109,2
1981 1. Hj	88,6	89,9	85,3	90,0	93,1	85,3	84,9	83,6	85,8	86,1	85,3	84,5	83,7
2. Hj	97,9	98,7	95,7	96,0	96,2	95,7	102,7	105,2	102,7	101,5	99,5	106,1	97,9
1982 1. Hj	81,9	82,1	81,4	83,4	84,8	81,4	77,8	79,2	75,8	80,1	74,0	78,9	75,6
2. Hj	94,9	93,2	97,7	93,0	90,0	97,7	98,2	100,4	94,2	96,8	89,9	106,2	93,4
1983 1. Hj	81,8	82,7	79,8	81,7	83,0	79,8	82,1	79,9	80,3	85,3	77,7	82,4	82,9
2. Hj	95,3	93,8	99,0	95,6	93,5	99,0	94,4	93,8	92,1	94,9	87,0	99,3	91,5
1984 1. Hj	81,3	82,4	78,7	83,2	86,1	78,7	76,5	73,1	74,3	80,1	70,2	77,0	78,3
2. Hj	97,0	95,3	101,3	95,1	91,1	101,3	101,8	98,8	99,5	102,5	94,5	108,5	98,5
1985 1. Hj	73,5	72,2	76,7	72,5	69,8	76,7	76,1	72,1	73,4	82,1	69,9	77,7	74,2
2. Hj	94,9	90,8	105,1	92,9	85,0	105,1	99,9	95,6	96,1	103,3	90,5	110,3	91,8
1980 1. Vj	83,5	84,8	80,3	86,1	89,9	80,3	76,7	75,1	77,2	78,5	81,3	73,5	79,0
2. Vj	110,8	108,3	116,8	115,1	113,9	116,8	99,5	99,6	94,2	98,8	99,3	102,7	102,9
3. Vj	102,5	99,9	109,1	105,4	103,0	109,1	95,1	93,8	95,7	92,0	89,9	98,8	95,5
4. Vj	104,4	108,1	95,2	94,8	94,6	95,2	129,3	132,5	133,2	131,5	130,4	125,8	123,6
1981 1. Vj	70,9	74,5	61,9	69,2	74,0	61,9	75,3	72,8	80,0	79,2	76,0	70,5	72,8
2. Vj	106,4	105,5	108,6	110,7	112,1	108,6	95,1	95,2	92,0	93,4	95,2	99,3	95,4
3. Vj	99,5	97,8	103,9	103,7	103,6	103,9	88,7	90,4	87,3	84,5	86,9	95,3	85,5
4. Vj	96,4	99,9	87,5	88,3	88,8	87,5	117,3	120,6	118,7	119,3	112,7	117,3	110,8
1982 1. Vj	65,4	68,2	58,3	63,9	67,5	58,3	69,3	69,9	70,4	74,1	64,9	66,3	66,4
2. Vj	98,4	96,1	104,4	102,9	102,0	104,4	86,8	88,9	81,6	86,2	83,6	92,1	85,4
3. Vj	93,1	89,7	101,6	96,5	93,2	101,6	84,2	85,2	80,7	81,0	76,5	93,2	80,5
4. Vj	96,1	96,9	93,8	89,6	86,8	93,8	112,8	116,3	108,2	113,3	104,0	119,8	106,9
1983 1. Vj	63,1	65,9	56,1	61,2	64,6	56,1	68,0	64,7	68,7	73,7	65,4	65,7	66,6
2. Vj	100,9	99,7	103,4	102,3	101,4	103,4	97,1	96,0	92,6	97,7	90,7	100,0	100,2
3. Vj	94,2	89,9	105,2	100,5	97,6	105,2	77,8	75,1	75,7	77,0	69,2	84,4	76,5
4. Vj	96,5	98,0	92,8	90,7	89,4	92,8	111,6	113,4	109,3	113,7	105,5	114,9	107,0
1984 1. Vj	66,4	69,7	58,1	65,8	70,9	58,1	67,8	63,8	69,4	72,8	64,1	64,3	68,5
2. Vj	96,4	95,3	99,4	100,5	101,3	99,4	85,9	83,1	79,6	87,9	76,9	90,7	88,9
3. Vj	95,5	92,2	103,7	98,9	95,7	103,7	86,7	82,7	82,9	85,0	78,8	95,2	86,7
4. Vj	98,6	98,5	98,8	91,3	86,4	98,8	117,6	115,7	116,8	120,8	110,9	122,4	110,9
1985 1. Vj	52,9	55,4	46,5	47,7	48,5	46,5	66,3	63,0	66,5	74,1	60,1	62,9	65,1
2. Vj	94,3	89,3	106,9	97,3	91,1	106,9	86,6	81,9	80,8	90,8	80,5	93,6	84,0
3. Vj	94,7	88,3	110,9	97,9	89,5	110,9	86,5	80,7	82,3	88,0	77,5	97,6	81,4
4. Vj	95,2	93,7	99,3	87,9	80,6	99,3	114,2	111,4	110,8	119,5	104,4	123,8	102,9

1) Systematik der Wirtschaftszweige, Ausgabe 1979, Fassung für die Statistik im Produzierenden Gewerbe (SYPRO).

2) Hochbauleistungen im Bauhauptgewerbe einschl. Ausbaugewerbe.

3) Entspricht den Tiefbauleistungen im Bauhauptgewerbe.

4) Index der Nettoproduktion für Unternehmen.

5) Einschl. Installation von Lüftungs-, Klima- und gesundheitstechnischen Anlagen.

4 Index der Arbeitsproduktivität für den Bergbau und das Verarbeitende Gewerbe
 4.1 Produktionsergebnis je Beschäftigten und je Beschäftigtenstunde
 1980 = 100

Jahr Halbjahr Vierteljahr Monat	Bergbau und Verarbeitendes Gewerbe													
	insgesamt		Bergbau		Verarbeitendes Gewerbe									
					zusammen		Grundstoff- und Produktions- güter gewerbe		Investitions- güter		Ver- brauchs- güter		Nahrungs- und Genuß- mittel- gewerbe	
	Index	Veränd. z. Vor- jahres- zeitr. in %	Index	Veränd. z. Vor- jahres- zeitr. in %	Index	Veränd. z. Vor- jahres- zeitr. in %	Index	Veränd. z. Vor- jahres- zeitr. in %	Index	Veränd. z. Vor- jahres- zeitr. in %	Index	Veränd. z. Vor- jahres- zeitr. in %	Index	Veränd. z. Vor- jahres- zeitr. in %
Produktionsergebnis je Beschäftigten														
1984	109,7	+ 4,5	93,7	+ 2,6	110,3	+ 4,5	109,7	+ 6,5	110,0	+ 3,7	110,6	+ 3,5	112,5	+ 4,3
1985	114,1	+ 4,0	95,8	+ 2,2	114,9	+ 4,2	111,3	+ 1,5	116,8	+ 6,2	112,2	+ 1,4	119,8	+ 6,5
1985 1. Hj	114,3	+ 5,2	98,5	+ 5,2	114,9	+ 5,1	113,2	+ 1,4	116,3	+ 8,8	113,0	+ 1,1	116,5	+ 6,2
2. Hj	114,0	+ 3,0	93,2	- 0,6	114,8	+ 3,1	109,5	+ 1,5	117,4	+ 3,8	111,5	+ 1,8	123,0	+ 6,7
1985 1. Vj	112,9	+ 2,8	106,1	+ 7,0	113,2	+ 2,7	110,7	- 0,4	114,3	+ 4,8	113,2	- 0,3	114,6	+ 6,5
2. Vj	115,6	+ 7,4	90,9	+ 3,2	116,6	+ 7,7	115,6	+ 3,2	118,2	+ 12,9	112,8	+ 2,5	118,4	+ 5,8
3. Vj	108,2	+ 4,1	88,1	+ 0,9	109,0	+ 4,3	109,6	+ 3,2	107,9	+ 5,2	106,2	+ 1,8	116,4	+ 6,7
4. Vj	119,8	+ 2,0	98,2	- 2,1	120,6	+ 2,2	109,3	- 0,2	126,8	+ 2,5	116,7	+ 1,7	129,7	+ 6,7
1986 1. Vj	113,6	+ 0,6	101,3	- 4,5	114,0	+ 0,7	110,5	- 0,2	114,6	+ 0,3	114,9	+ 1,5	119,6	+ 4,4
1985 Jan.	104,8	+ 2,7	105,9	+ 3,8	104,8	+ 2,7	103,5	- 2,0	103,3	+ 5,2	106,4	- 0,3	111,9	+ 9,6
Febr.	116,0	+ 1,0	108,9	+ 7,9	116,3	+ 0,9	112,6	- 2,3	119,1	+ 3,0	114,9	- 2,2	116,1	+ 4,7
März	117,9	+ 4,6	103,5	+ 9,4	118,5	+ 4,6	116,0	+ 2,8	120,6	+ 6,3	118,4	+ 1,7	115,9	+ 5,7
April	116,5	+ 5,7	92,4	+ 3,7	117,5	+ 5,9	116,5	+ 3,5	118,5	+ 7,2	115,0	+ 4,2	119,3	+ 8,9
Mai	114,4	+ 2,6	91,3	+ 0,1	115,3	+ 2,8	114,4	+ 1,3	116,9	+ 5,1	111,5	- 1,4	116,4	+ 2,2
Juni	116,0	+ 14,6	89,1	+ 6,2	117,1	+ 15,0	115,9	+ 4,9	119,1	+ 28,8	111,8	+ 5,0	119,5	+ 6,5
Juli	108,5	+ 5,8	89,5	+ 1,2	109,3	+ 5,9	110,3	+ 3,1	109,7	+ 9,6	102,4	+ 0,9	115,9	+ 6,3
Aug.	97,5	+ 2,4	85,1	+ 1,3	98,0	+ 2,5	104,5	+ 4,3	91,6	+ 0,1	95,2	+ 2,8	112,9	+ 5,6
Sept.	118,6	+ 4,1	89,8	+ 0,3	119,7	+ 4,3	114,1	+ 2,5	122,5	+ 5,5	121,1	+ 1,9	120,3	+ 7,9
Okt.	124,4	+ 3,3	96,9	+ 1,8	125,4	+ 3,4	117,2	+ 2,3	128,0	+ 3,5	124,4	+ 1,7	137,4	+ 7,8
Nov.	124,4	+ 2,7	103,8	- 0,9	125,1	+ 2,8	113,8	- 0,7	130,8	+ 4,4	121,1	+ 1,4	136,4	+ 5,8
Dez.	110,7	0	93,8	- 7,0	111,4	+ 0,3	97,0	- 2,4	121,7	- 0,2	104,5	+ 2,2	115,3	+ 6,6
1986 Jan.	107,7	+ 2,8	103,3	- 2,5	107,9	+ 3,0	106,5	+ 2,9	105,1	+ 1,7	110,0	+ 3,4	120,4	+ 7,6
Febr.	118,5	+ 2,2	103,5	- 5,0	119,1	+ 2,4	113,7	+ 1,0	121,5	+ 2,0	118,5	+ 3,1	124,0	+ 6,8
März	114,5	- 2,9	97,2	- 6,1	115,1	- 2,9	111,3	- 4,1	117,2	- 2,8	116,3	- 1,8	114,3	- 1,4
Produktionsergebnis je Beschäftigtenstunde														
1984	110,7	+ 4,2	96,2	+ 3,7	111,2	+ 4,2	110,8	+ 5,8	111,5	+ 3,2	110,6	+ 3,4	112,2	+ 6,3
1985	115,6	+ 4,4	97,4	+ 1,2	116,3	+ 4,6	113,4	+ 2,3	118,5	+ 6,3	112,9	+ 2,1	119,4	+ 6,4
1985 1. Hj	113,0	+ 5,0	98,7	+ 4,8	113,5	+ 5,0	113,1	+ 2,4	114,4	+ 7,7	110,9	+ 1,8	115,4	+ 5,8
2. Hj	118,2	+ 3,9	96,2	- 2,1	119,0	+ 4,1	113,8	+ 2,3	122,6	+ 5,0	114,9	+ 2,4	123,4	+ 6,9
1985 1. Vj	110,6	+ 4,0	102,7	+ 6,9	110,9	+ 3,9	110,2	+ 1,7	111,1	+ 5,6	110,4	+ 1,6	112,5	+ 6,7
2. Vj	115,4	+ 6,0	94,6	+ 2,6	116,2	+ 6,1	116,0	+ 3,3	117,6	+ 9,7	111,5	+ 2,2	118,3	+ 4,8
3. Vj	115,2	+ 3,9	92,0	- 1,3	116,0	+ 3,9	116,3	+ 3,6	115,9	+ 4,7	114,1	+ 1,9	119,0	+ 5,6
4. Vj	121,2	+ 3,9	100,3	- 3,0	122,0	+ 4,2	111,3	+ 1,1	129,3	+ 5,3	115,8	+ 3,0	127,8	+ 8,3
1986 1. Vj	114,7	+ 3,7	99,9	- 2,7	115,2	+ 3,9	112,1	+ 1,7	116,4	+ 4,8	114,2	+ 3,4	120,0	+ 6,7
1985 Jan.	106,7	+ 4,7	106,1	+ 9,3	106,7	+ 4,5	107,5	+ 1,3	104,5	+ 6,2	107,4	+ 1,8	113,2	+ 11,0
Febr.	109,8	+ 2,6	102,5	+ 6,4	110,1	+ 2,5	107,2	- 0,8	112,3	+ 5,0	109,4	+ 1,0	109,5	+ 3,8
März	115,3	+ 4,7	99,6	+ 4,8	115,9	+ 4,7	115,8	+ 4,3	116,6	+ 5,7	114,4	+ 1,8	114,9	+ 5,8
April	112,9	+ 2,9	95,6	+ 3,0	113,5	+ 2,9	113,5	+ 1,6	113,8	+ 3,5	111,0	+ 2,0	116,7	+ 5,8
Mai	114,3	+ 3,1	93,2	- 1,8	115,1	+ 3,2	115,1	+ 2,8	116,6	+ 4,9	110,1	+ 1,1	116,8	+ 1,1
Juni	119,0	+ 12,2	95,1	+ 7,0	119,9	+ 12,4	119,3	+ 5,3	122,4	+ 22,0	113,3	+ 3,4	121,3	+ 7,4
Juli	116,6	+ 5,2	95,2	+ 0,5	117,4	+ 5,4	118,6	+ 3,8	118,3	+ 8,0	111,3	+ 0,8	120,2	+ 5,8
Aug.	110,1	+ 1,9	89,9	- 0,9	110,8	+ 1,9	114,4	+ 4,0	107,0	- 0,2	112,0	+ 3,2	116,7	+ 3,9
Sept.	118,8	+ 4,3	90,9	- 3,5	119,9	+ 4,6	116,0	+ 3,1	122,5	+ 6,1	119,0	+ 1,5	120,0	+ 7,0
Okt.	120,3	+ 5,5	96,2	+ 1,3	121,2	+ 5,7	115,4	+ 3,6	123,0	+ 7,1	119,3	+ 3,6	132,0	+ 7,9
Nov.	120,1	+ 4,3	102,1	- 0,2	120,8	+ 4,5	111,5	+ 1,4	126,2	+ 6,3	115,9	+ 2,0	129,1	+ 7,6
Dez.	123,1	+ 2,1	102,6	- 9,2	123,9	+ 2,5	107,1	- 1,6	138,7	+ 2,9	112,1	+ 3,3	122,4	+ 9,5
1986 Jan.	111,2	+ 4,2	100,4	- 5,4	111,6	+ 4,6	110,1	+ 2,4	109,7	+ 5,0	112,0	+ 4,3	123,3	+ 8,9
Febr.	114,4	+ 4,2	99,0	- 3,4	115,0	+ 4,5	110,1	+ 2,7	117,4	+ 4,5	113,7	+ 3,9	118,9	+ 8,6
März	118,4	+ 2,7	100,3	+ 0,7	119,1	+ 2,8	116,2	+ 0,3	122,0	+ 4,6	116,9	+ 2,2	117,7	+ 2,4

4 Index der Arbeitsproduktivität für den Bergbau und das Verarbeitende Gewerbe
 4.2 Produktionsergebnis je Arbeiter und je Arbeiterstunde
 1980 = 100

Jahr Halbjahr Vierteljahr Monat	Bergbau und Verarbeitendes Gewerbe													
	insgesamt		Bergbau		Verarbeitendes Gewerbe									
					zusammen		Grundstoff- und Produktions- güter gewerbe		Investi- tions- güter		Ver- brauchs- güter		Nahrungs- und Genuß- mittel- gewerbe	
	Index	Veränd. z. Vor- jahres- zeitr. in %	Index	Veränd. z. Vor- jahres- zeitr. in %	Index	Veränd. z. Vor- jahres- zeitr. in %	Index	Veränd. z. Vor- jahres- zeitr. in %	Index	Veränd. z. Vor- jahres- zeitr. in %	Index	Veränd. z. Vor- jahres- zeitr. in %	Index	Veränd. z. Vor- jahres- zeitr. in %
Produktionsergebnis je Arbeiter														
1984	112,5	+ 4,4	95,8	+ 3,0	113,1	+ 4,4	113,1	+ 6,9	112,9	+ 3,5	112,8	+ 3,2	114,6	+ 4,1
1985	116,7	+ 3,7	98,6	+ 2,9	117,4	+ 3,8	114,9	+ 1,6	119,1	+ 5,5	114,5	+ 1,5	120,8	+ 5,4
1985 1. Hj	117,1	+ 4,8	101,4	+ 6,2	117,7	+ 4,8	116,9	+ 1,7	118,8	+ 7,9	115,3	+ 1,1	118,3	+ 5,3
2. Hj	116,3	+ 2,6	95,8	- 0,4	117,1	+ 2,7	113,0	+ 1,5	119,4	+ 3,1	113,6	+ 1,7	123,2	+ 5,5
1985 1. Vj	115,8	+ 2,6	109,3	+ 8,2	116,0	+ 2,4	114,5	- 0,1	117,0	+ 4,2	115,6	- 0,2	116,4	+ 5,5
2. Vj	118,4	+ 7,1	93,4	+ 3,9	119,3	+ 7,2	119,4	+ 3,5	120,6	+ 11,9	115,0	+ 2,5	120,2	+ 5,2
3. Vj	110,3	+ 3,8	90,4	+ 0,9	111,1	+ 3,8	112,9	+ 3,3	109,7	+ 4,4	108,1	+ 1,9	116,6	+ 5,5
4. Vj	122,2	+ 1,6	101,2	- 1,5	123,1	+ 1,8	113,0	- 0,2	129,0	+ 2,0	119,1	+ 1,6	129,9	+ 5,5
1986 1. Vj	116,1	+ 0,3	105,2	- 3,8	116,6	+ 0,5	114,7	+ 0,2	116,7	- 0,3	117,2	+ 1,4	119,9	+ 3,0
1985 Jan.	107,6	+ 2,6	109,1	+ 5,0	107,5	+ 2,5	107,1	- 1,7	105,8	+ 4,6	108,7	- 0,2	114,1	+ 9,0
Febr.	119,0	+ 0,8	112,4	+ 8,6	119,2	+ 0,5	116,5	- 1,9	121,9	+ 2,4	117,2	- 2,3	117,6	+ 3,3
März	120,8	+ 4,3	106,5	+ 11,5	121,4	+ 4,2	119,8	+ 3,1	123,4	+ 5,7	120,8	+ 1,8	117,5	+ 4,4
April	119,4	+ 5,5	94,8	+ 4,3	120,3	+ 5,4	120,4	+ 3,7	121,2	+ 6,5	117,4	+ 4,2	121,1	+ 7,9
Mai	117,1	+ 2,3	93,8	+ 0,8	118,0	+ 2,3	118,2	+ 1,6	119,3	+ 4,3	113,8	- 1,3	118,2	+ 1,5
Juni	118,6	+ 14,1	91,6	+ 6,8	119,7	+ 14,4	119,6	+ 5,0	121,4	+ 27,4	113,9	+ 4,9	121,3	+ 6,1
Juli	110,7	+ 5,4	91,9	+ 1,8	111,4	+ 5,5	113,5	+ 3,1	111,5	+ 8,7	104,1	+ 0,8	116,9	+ 5,9
Aug.	99,3	+ 2,0	87,2	+ 0,7	99,8	+ 1,9	107,6	+ 4,5	93,1	- 0,6	97,0	+ 2,8	112,7	+ 4,2
Sept.	120,9	+ 3,8	92,1	+ 0,1	122,0	+ 3,9	117,6	+ 2,4	124,5	+ 4,7	123,3	+ 2,2	120,2	+ 6,4
Okt.	126,7	+ 2,8	99,7	+ 2,5	127,8	+ 2,9	120,8	+ 2,1	130,1	+ 2,9	126,9	+ 1,7	137,3	+ 6,5
Nov.	126,8	+ 2,2	107,1	0	127,6	+ 2,3	117,7	- 0,7	133,0	+ 3,8	123,6	+ 1,3	136,4	+ 4,5
Dez.	113,2	- 0,4	96,7	- 6,8	113,8	- 0,1	100,6	- 2,1	123,9	- 0,9	106,9	+ 2,1	115,9	+ 5,4
1986 Jan.	110,1	+ 2,3	107,3	- 1,6	110,3	+ 2,6	110,5	+ 3,2	107,0	+ 1,1	112,3	+ 3,3	120,6	+ 5,7
Febr.	121,2	+ 1,8	107,5	- 4,4	121,7	+ 2,1	118,0	+ 1,3	123,7	+ 1,5	120,8	+ 3,1	124,2	+ 5,6
März	117,1	- 3,1	100,7	- 5,4	117,7	- 3,0	115,5	- 3,6	119,4	- 3,2	118,6	- 1,8	115,0	- 2,1
Produktionsergebnis je Arbeiterstunde														
1984	113,5	+ 4,1	98,3	+ 4,0	114,1	+ 4,2	114,2	+ 6,2	114,5	+ 3,0	112,8	+ 3,2	114,3	+ 6,1
1985	118,1	+ 4,1	100,1	+ 1,8	118,8	+ 4,1	117,1	+ 2,5	120,8	+ 5,5	115,2	+ 2,1	120,4	+ 5,3
1985 1. Hj	115,8	+ 4,7	101,5	+ 5,8	116,3	+ 4,6	116,8	+ 2,6	116,9	+ 6,8	113,2	+ 1,8	117,2	+ 4,8
2. Hj	120,5	+ 3,4	98,7	- 2,0	121,3	+ 3,6	117,5	+ 2,4	124,7	+ 4,3	117,2	+ 2,4	123,7	+ 5,8
1985 1. Vj	113,4	+ 3,8	105,9	+ 8,4	113,7	+ 3,6	114,0	+ 2,0	113,8	+ 4,9	112,7	+ 1,5	114,3	+ 5,7
2. Vj	118,1	+ 5,5	97,2	+ 3,4	118,9	+ 5,6	119,7	+ 3,5	120,1	+ 8,8	113,7	+ 2,2	120,1	+ 4,1
3. Vj	117,4	+ 3,4	94,1	- 1,4	118,2	+ 3,5	119,8	+ 3,7	117,9	+ 3,9	116,2	+ 1,9	119,3	+ 4,6
4. Vj	123,6	+ 3,4	103,2	- 2,5	124,4	+ 3,7	115,1	+ 1,1	131,5	+ 4,7	118,2	+ 2,9	128,1	+ 6,9
1986 1. Vj.	117,3	+ 3,4	103,5	- 2,3	117,8	+ 3,6	116,5	+ 2,2	118,5	+ 4,1	116,5	+ 3,4	120,5	+ 5,4
1985 Jan.	109,5	+ 4,5	109,4	+ 10,6	109,5	+ 4,3	111,3	+ 1,6	107,1	+ 5,6	109,7	+ 1,9	115,3	+ 10,2
Febr.	112,6	+ 2,4	105,7	+ 7,4	112,9	+ 2,2	110,9	- 0,5	114,9	+ 4,2	111,7	+ 1,0	111,1	+ 2,6
März	118,1	+ 4,3	102,5	+ 6,9	118,7	+ 4,3	119,7	+ 4,6	119,4	+ 5,0	116,7	+ 1,7	116,6	+ 4,7
April	115,7	+ 2,7	98,1	+ 3,8	116,3	+ 2,6	117,3	+ 1,9	116,4	+ 2,6	113,3	+ 2,0	118,5	+ 4,9
Mai	117,0	+ 2,7	95,8	- 1,1	117,8	+ 2,8	118,8	+ 2,9	119,0	+ 3,9	112,4	+ 1,2	118,7	+ 0,4
Juni	121,7	+ 11,7	97,7	+ 7,7	122,6	+ 11,8	123,0	+ 5,4	124,8	+ 20,7	115,5	+ 3,3	123,1	+ 7,0
Juli	118,8	+ 4,8	97,5	+ 1,0	119,6	+ 4,9	121,9	+ 3,7	120,2	+ 7,1	113,3	+ 0,7	121,3	+ 5,4
Aug.	112,2	+ 1,4	91,8	- 1,5	112,9	+ 1,5	117,8	+ 4,2	108,8	- 1,0	114,0	+ 3,2	116,6	+ 2,6
Sept.	121,2	+ 4,0	93,0	- 3,7	122,2	+ 4,2	119,7	+ 3,3	124,6	+ 5,3	121,3	+ 1,9	120,0	+ 5,6
Okt.	122,6	+ 5,1	99,0	+ 2,1	123,5	+ 5,1	118,9	+ 3,3	125,0	+ 6,5	121,7	+ 3,5	132,1	+ 6,6
Nov.	122,5	+ 3,9	105,1	+ 0,6	123,2	+ 4,1	115,4	+ 1,4	128,3	+ 5,8	118,3	+ 2,0	129,1	+ 6,2
Dez.	125,8	+ 1,6	105,6	- 9,0	126,6	+ 2,0	111,0	- 1,3	141,2	+ 2,2	114,7	+ 3,3	123,0	+ 8,1
1986 Jan.	113,7	+ 3,8	104,2	- 4,8	114,1	+ 4,2	114,3	+ 2,7	111,7	+ 4,3	114,3	+ 4,2	123,5	+ 7,1
Febr.	117,0	+ 3,9	102,5	- 3,0	117,5	+ 4,1	114,4	+ 3,2	119,6	+ 4,1	116,0	+ 3,8	119,3	+ 7,4
März	121,2	+ 2,6	103,8	+ 1,3	121,9	+ 2,7	120,7	+ 0,8	124,3	+ 4,1	119,3	+ 2,2	118,6	+ 1,7

INDEX DER NETTOPRODUKTION FÜR DAS PRODUZIERENDE GEWERBE

1980=100

- UNTERNEHMEN -

KALENDER- UND SAISONBEREINIGTER WERT (BV 4)

- VERARBEITENDES GEWERBE
- - - BERGBAU
- · - BAUHAUPTGEWERBE

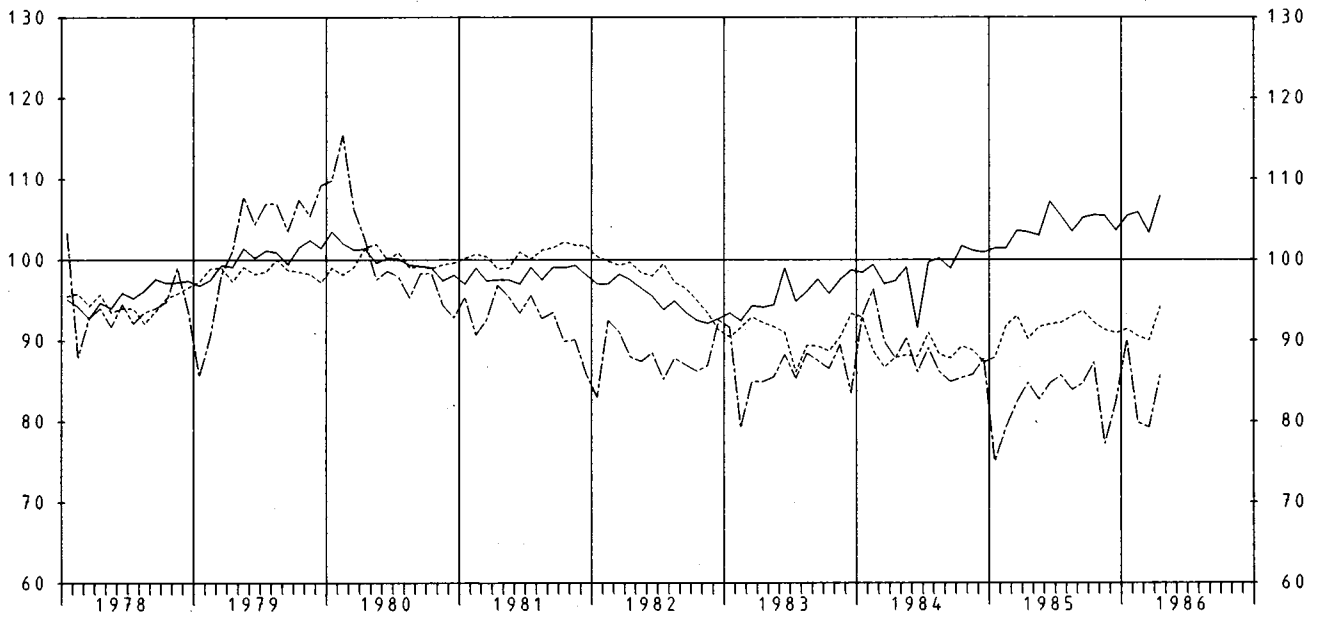

INDEX DER NETTOPRODUKTION FÜR DAS PRODUZIERENDE GEWERBE

1980=100

- UNTERNEHMEN -

KALENDER- UND SAISONBEREINIGTER WERT (BV 4)

- GRUNDSTOFF- U. PRODUKTIONSGÜTERGEWERBE
- - - INVESTITIONSGÜTER PRODUZIERENDES GEWERBE
- · - VERBRAUCHSGÜTER PRODUZIERENDES GEWERBE

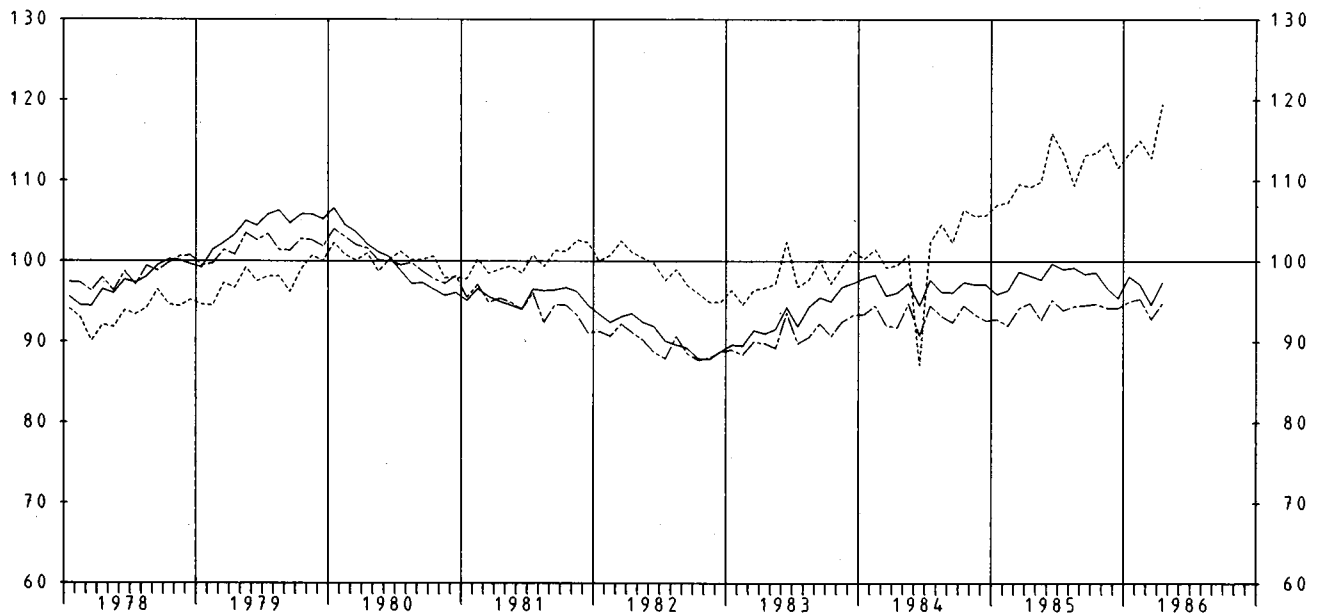

5 PRODUKTION AUSGEWAHLTER ERZEUGNISSE

EB.-NR.	ERZEUGNIS	EINHEIT	1985		1986		JAN. BIS	APR.
			MAERZ	APRIL	MAERZ	APRIL	1985	1986
BERGBAULICHE ERZEUGNISSE								
21 121	STEINKOEHLE (VERWERTBARE FOERDERUNG)	1000 T *	7 513	6 229	6 467	7 569	27 426	26 250
21 124	STEINKOEHLENBRIKETS	1000 T *	140	107	100	93	562	420
21 142	BRAUNKOEHLE, ROH	1000 T *	10 535	9 575	10 807	10 226	42 000	42 216
21 143	BRAUNKOEHLENBRIKETS	1000 T *	347	320	297	239	1 390	1 248
21 161	ZECHEN- U. HUETTENKOKS	1000 T *	1 820	1 791	1 996	1 910	7 053	7 678
21 210	ERDOEL, ROH	1000 T *	354	339	357	345	1 366	1 382
21 220	ERDGAS	1000 M3 *	1 748 274	1 478 800	1 572 871	1 209 025	7 565 407	6 328 068
21 510	KALIROHSALZE (FOERDERUNG), EFF.-MENGE	1000 T *	2 863	2 437	2 139	2 637	10 491	8 677
21 531	ABSATZFAEHIGE KALISALZE, BER. AUF K2O	1000 T *	11	6	8	6	32	25
21 539	ROHSALZE	1000 T *	247	207	187	220	895	732
21 615	KALIUMCHLORID, KALIUMSULFAT U.A.	1000 T *	546	557	534	531	2 529	2 627
21 615	STEIN- U. HUETTENSALZ FUER GEWERBLICHE U. INDUSTRIELLE ZWECHE, BER. AUF NACL	1000 T *						
MINERALOELERZEUGNISSE								
22 110	ROHBENZIN (LEICHTBENZIN)	1000 T *	590	498	478	476	2 212	1 912
22 131	MOTORENBENZIN	1000 T	1 632	1 641	1 562	1 378	6 386	5 943
22 139	DIESELKRAFTSTOFF	1000 T	996	990	930	879	3 621	3 201
22 171	HEIZOEL	1000 T	1 913	1 643	1 989	1 943	7 882	8 205
22 175	LEICHT	1000 T	1 127	1 007	999	917	4 386	3 776
22 175	MITTELSCHWER U. SCHWER	1000 T						
22 731	BITUMEN	1000 T *	155	190	57	200	466	372
STEINE U. ERDEN, ASBESTWAREN, SCHLEIFMITTEL								
NATURSTEINE FUER DEN TIEFBAU 1)								
25 112	GLEISBETTINGS-, STRASSENSCHOTTER, SPLITT U. BRECHSAND	1000 T	2 975	5 199	2 575	4 824	9 678	9 742
		1000 DM	25 006	42 477	21 729	41 417	80 651	83 219
25 113	EDELSPLITT U. EDELBRECHSAND	1000 T	849	1 515	770	1 586	2 961	3 252
		1000 DM	8 566	15 694	7 718	16 063	30 800	32 858
25 114	BITUMINOESES, GETEERTES U. ASPHALTIERTES MISCHGUT UEBERWIEGEND AUS NATURSTEIN U. KIES	1000 T	306	868	240	836	1 244	1 197
		1000 DM	18 837	53 303	16 150	51 695	76 718	76 056
25 115	MINERALBETON	1000 T	223	2 201	1 133	2 297	3 952	4 302
		1000 DM	10 504	18 072	9 673	19 292	32 971	36 199
25 141	KALKSTEIN, KALKSPAT, GEBROCHEN ODER ZERKLEINERT, KALKSTEINSAND 2)	1000 T *	3 240	3 965	2 924	3 678	11 217	10 737
25 164	BAUSAND, SAUKIES U. KIES FUER DEN WEGEBAU 1)	1000 T	8 707	12 441	7 366	12 333	26 418	27 596
		1000 DM	70 349	102 824	62 438	102 970	216 063	230 012
25 275	FERTIGFABRIKATE AUS HARTGESTEIN U. MARMOR	M3	11 481	10 973	9 376	12 045	36 830	36 550
		1000 DM	37 175	38 226	32 454	41 063	118 027	118 944
25 319	ZEMENT, OHNE ZEMENTKLINKER 3)	1000 T *	1 983	2 524	1 605	2 540	5 648	5 912
25 321	KALKSTEIN, KALKSPAT U. DOLOMITSTEIN, GE-MAHLEN	1000 T *	417	458	397	456	1 450	1 497
25 324	KALKSTEIN U. KALKSPAT, GEBRANNT, DOLOMIT-STEIN, GEBRANNT ODER GESINTERT	1000 T *	583	621	527	601	2 105	2 033
25 334	BAUGIPSE	1000 T	154	164	121	159	536	516
		1000 DM	21 564	22 943	17 418	22 623	74 068	71 453
25 337	GIPSKARTONPLATTEN NACH DIN 18180 4)	1000 M2	5 060	5 686	4 702	5 510	20 831	20 627
		1000 DM	14 065	15 937	14 073	16 919	58 276	61 207
25 354	TROCKENMOERTEL	1000 T	234	291	228	326	791	872
		1000 DM	37 973	47 056	34 905	50 293	129 936	136 850
25 360	TRANSPORTBETON 1)	1000 M3	2 118	2 974	1 891	2 880	6 282	6 440
		1000 DM	212 512	296 071	185 295	289 612	627 428	645 355
25 411	MAUERZIEGEL 5)	1000 M2	320	572	318	589	1 233	1 276
		1000 DM	35 294	59 727	31 274	53 543	132 321	130 652
25 412	DACHZIEGEL (EINSCHL. BIBERSCHWARZE)	1000 ST	31 254	32 220	26 033	30 874	119 235	107 857
		1000 DM	36 784	36 332	34 028	38 072	141 143	130 295
25 422	KERAMISCHE SPALTPLATTEN U. -RIEMCHEN, GLASIERT	1000 M2	1 070	1 137	1 168	1 234	3 856	4 348
		1000 DM	22 866	23 923	25 515	26 486	83 080	95 531
25 451	ROHRE, FORMSTUECKE U. ANDERE KANALISATIONS-ARTIKEL AUS STEINZEUG	T	16 574	18 630	17 329	20 295	52 596	68 023
		1000 DM	10 068	11 494	10 915	13 126	32 078	42 571
25 471	UNGEFORMTE FEUERFESTE ERZEUGNISSE (MOERTEL U. MASSEN)	1000 T	63	64	60	67	247	254
		1000 DM	36 827	38 622	37 224	42 006	144 041	155 450
25 477	GEFORMTE FEUERFESTE ERZEUGNISSE	1000 T	117	123	96	111	444	409
		1000 DM	154 336	150 099	135 333	155 080	571 030	561 903

1) PRODUKTION DER BETRIEBE VON UNTERNEHMEN MIT 10 BESCHAEFFTIGTEN U. MEHR. - 2) OHNE ZUM ABSATZ FUER DEN TIEFBAU BESTIMMT. - 3) EINSCHL. ZEMENTAEMHLICHER BINDEMittel. - 4) DIE PLATTEN SIND AUF 9,5 MM PLATTENDICKE UMGERECHNET. - 5) ANGABEN IN M3-MAUERWERK BEI 24 CM WAND-DICKE UNTER BERUECKSICHTIGUNG DER FUGEN.

5 PRODUKTION AUSGEWAHLTER ERZEUGNISSE

EG.-NR.	ERZEUGNIS	EINHEIT	1985		1986		JAN.	BIS	APR.
			MAERZ	APRIL	MAERZ	APRIL	1985	1986	
25 519	KALKSANDSTEINE 1)	1000 M3 1000 DM	403 27 617	609 41 047	273 20 147	557 38 819	1 098 75 212	995 71 773	
25 551	BLOCKSTEINE AUS GASBETON, UNBEWEHRT 1)	1000 M3 1000 DM	162 16 736	166 16 851	154 16 198	215 22 519	554 58 098	593 63 063	
25 552	DACH- U. DECKENPLATTEN, WANDELEMENTE AUS GASBETON, BEWEHRT	1000 M2*	245	314	255	305	905	970	
25 555	BETONDACHSTEINE 2)	1000 ST 1000 DM	64 522 49 630	59 525 47 843	44 738 35 276	53 085 41 667	193 922 150 492	175 697 138 320	
25 556	BETONFERTIGTEILE GROSSFORMATIGE WANDBAUTEILE U. DECKENTAFELN (WANDTAFELN) (AUCH MIT BEARBEITETEN SICHTFLAECHEIN)	1000 M2 1000 DM	611 28 645	845 36 526	579 26 851	843 35 417	1 530 90 339	2 324 102 401	
25 557	KONSTRUKTIVER ART	1000 T *	121	125	104	133	368	397	
25 579	BETONERZEUGNISSE FUER DEN TIEFBAU	1000 T 1000 DM	1 054 108 499	1 526 152 758	769 85 469	1 284 133 350	3 093 329 282	2 861 327 435	
25 641	DAEMM- U. LEICHTBAUPLATTEN AUS HOLZWOLLE (AUCH MIT PLATTEN AUS KUNSTST. VERBUNDEN) 3)	1000 M2 1000 DM	726 4 049	867 4 853	690 3 682	1 063 5 699	2 625 14 864	3 076 16 957	
25 659	PLATTEN AUS ASBESTZEMENT (AUCH ZEMENTFASER-PLATTEN) 3)	1000 M2 1000 DM	3 284 35 741	3 026 33 653	3 064 33 510	3 675 40 658	11 685 125 758	12 373 137 966	
25 770	BREMS- U. KUPPLUNGSMATERIAL AUS ASBEST	T 1000 DM	4 599 73 203	4 522 71 638	3 805 68 221	3 971 69 944	17 456 277 212	16 132 280 851	
25 811	SCHLEIFSCHEIBEN U. SONSTIGE SCHLEIFKOEPPER IN KERAMISCHER U. SILICATBINDUNG	T 1000 DM	1 386 19 909	1 304 18 124	1 281 18 793	1 421 20 286	5 099 72 131	5 287 75 965	
25 812	IN KUNSTHARZBINDUNG MIT FASERSTOFFVERSTAERKUNG	T 1000 DM	1 356 10 711	1 302 10 256	1 328 11 635	1 552 13 548	5 244 41 502	5 746 49 097	
25 839	SCHLEIFPAPIERE U. SCHLEIFGEWEBE	1000 M2 1000 DM	4 549 40 243	3 871 37 731	3 715 35 260	4 879 43 065	17 444 151 702	17 478 155 582	
27 112	EISEN U. STAHL								
27 113	ROHEISEN FUER DIE STAHLERZEUGUNG	1000 T *	2 637	2 525	2 516	2 534	9 967	9 953	
27 133	GIESSEREI-ROHEISEN	1000 T *	67	77	85	84	273	328	
27 157	STAHLROHBLÖCKE U. BRAMMEN AUS OXYGENSTAHL	1000 T *	2 901	2 730	2 729	2 783	10 901	10 834	
27 158	ROEHRERUND- U. MEHRKANTSTAHL (HALBZEUG FUER NAHTLOSE ROHRE)	1000 T *	16	13	11	17	64	51	
27 165	WALZSTAHL (OHNE VORGEWALZTES STAHLHALBZEUG)	1000 T *	2 674	2 428	2 432	2 435	9 751	9 657	
27 333, 335	WEISSBLECH U. WEISSBAND	1000 T *	63	60	57	70	246	243	
27 351	PRAEZISIONSSTAHLROHRE	1000 T *	82	79	76	85	322	321	
27 355	SONSTIGE STAHLROHRE NAHTLOS	1000 T *	173	147	141	148	633	603	
27 433	GESCHWISST	1000 T *	246	247	172	207	959	725	
27 453	GESCHMIEDETE STAEBE	1000 T *	22	21	18	21	81	76	
27 453	FREIFORMSCHMIEDESTUECKE, GESCHMIEDETE ODER GEWALZTE RINGE UEBER 125 KG ROHGEWICHT	1000 T *	25	24	23	26	96	101	
28 114	NE-METALLE U. METALLHALBZEUG								
28 116	HUETTENALUMINIUM NICHT LEGIERT	T *	62 980	61 500	64 492	62 781	244 839	250 615	
28 117	LEGIERT	T *	39 784	40 248	42 140	42 990	139 839	166 254	
28 116	REINST- U. REINALUMINIUM U (UMGESCHMOLZEN)	T *	3 968	3 905	3 515	3 457	15 585	14 155	
26 131	UMSCHMELZ-ALUMINIUMLEGIERUNGEN	T *	37 830	34 686	35 803	41 582	141 953	151 056	
26 132	ELEKTROLYTKUPFER (KATHODEN)	T *	26 102	26 793	30 253	28 681	102 161	113 692	
28 151	RAFFINADEKUPFER	T *	6 647	7 553	6 123	7 567	25 156	27 239	
28 153	ZINKLEGIERUNGEN WEICHLÖTE	T *	8 926 1 730	8 416 1 490	8 134 1 507	9 012 1 739	33 306 5 751	33 094 6 352	
28 412	HALBZEUG AUS ALUMINIUM U. ALUMINIUM-LEGIERUNGEN								
28 414	PROFILE, LEGIERT	T *	20 290	19 421	20 265	23 488	75 599	86 282	
28 415	BLECHE, PLATTEN, TAFELN U. BAENDER (MIT EINER STAERKE UEBER 0,200 MM)	T *	43 688	42 553	42 219	50 206	173 504	178 786	
28 419	NICHT LEGIERT	T *	54 015	48 401	50 373	56 940	191 877	208 709	
28 419	LEGIERT	T *	3 603	3 366	3 644	3 972	14 249	14 076	
28 419	SONSTIGES HALBZEUG 4) (Z.B. SCHEIBEN, STANZTEILE, BOEDEN, SCHALEN)	T *							

1) ANGABEN IN M3-MAUERWERK BEI 24 CM WANDDICKE UNTER BERUECKSICHTIGUNG DER FUGEN. - 2) BEI GROSSFORMATEN VON PFANNEN UMRECHNUNG IN STUECK-KLEINFORMAT (DIN 1115). - 3) DIE PLATTEN SIND AUF 6 MM PLATTENDICKE UMZURECHNEN. - 4) OHNE STAEBE (STANGEN), NICHTLEGIERTE PROFILE, DRAHT, ROHRE, HOHLSTANGEN, GESENKPRESS- U. SCHMIEDETEILE, LEITMATERIAL.

5 PRODUKTION AUSGEWAHLTER ERZEUGNISSE

EB.-NR.	ERZEUGNIS	EINHEIT	1985		1986		JAN. BIS	APR.
			MAERZ	APRIL	MAERZ	APRIL	1985	1986
HALBZEUG AUS KUPFER U. KUPFERLEGIERUNGEN (OHNE SOLCHES AUS LEGIERUNGEN MIT EINEM GEHALT UEBER 10 % NICKEL)								
28 431	STAEBE U. PROFILE, LEGIERT	T *	13 456	13 118	12 915	15 469	52 125	55 586
28 432	BLECHE, PLATTEN, TAFELN U. BAENDER MIT EINER STAERKE UEBER 0,15 MM	T *	11 861	11 737	11 285	15 173	46 064	48 178
28 433	NICHT LEGIERT	T *	22 496	21 217	20 139	20 850	88 360	80 091
28 434	ROHRE U. HOHLSTANGEN	T *	8 411	7 525	7 806	8 836	31 034	33 041
28 435	NICHTLEGIERT	T *	8 088	8 044	7 598	9 137	31 805	32 068
28 437	LEITMATERIAL	T *	51 848	47 873	50 907	51 098	199 909	204 435
GIESSEREIERZEUGNISSE								
29 110	GUSSEISEN MIT LAMELLEN- U. KUGELGRAPHIT	1000 T *	288	280	274	312	1 109	1 107
29 140	STAHLGUSS	1000 T *	20	20	19	22	79	82
29 170	TEMPERGUSS	1000 T *	12	11	11	13	47	46
LEICHTMETALLFORMGUSS								
29 515	AUS ALUMINIUM U. ALUMINIUMLEGIERUNGEN	T *	32 526	32 086	33 177	34 367	125 906	136 383
29 517	AUS MAGNESIUM U. MAGNESIUMLEGIERUNGEN	T *	1 292	1 300	1 092	1 277	4 976	4 904
ERZEUGNISSE DER ZIEHEREIEN U. KALTWALZWERKE								
U. DER STAHLVERFORMUNG								
30 111	BLANKSTAHL	T *	70 991	68 241	65 090	71 681	270 702	271 231
30 115	BANDSTAHL, KALTGEWALZT (UNTER 600 MM BREITE)	T *	158 761	153 249	144 581	158 836	610 760	612 059
KALT GEZOGENER DRAHT (OHNE ISOLIERTE DRAEHTE FUER DIE ELEKTROTECHNIK)								
30 151	VON WALZDRAHT GEZOGEN	T *	129 395	127 779	124 451	143 486	462 924	516 127
30 154	VON ZUGEKAUFTEM DRAHT DUENNER GEZOGEN	T *	17 279	15 171	12 421	12 565	63 711	50 803
30 157	SCHWEISSDRAHT, WEDER UMHUELLT NOCH GEFUELLT	T *	6 205	6 450	6 081	6 335	24 682	24 995
30 159	KUNSTSTOFFUEBERZOGENER DRAHT	1000 DM	2 116	1 868	1 374	1 615	6 023	5 929
			3 431	3 038	2 292	2 622	12 964	9 805
30 171	DRAHTSEILE U. LITZEN AUS EISEN U. STAHL	T	13 887	12 871	12 162	13 566	50 760	50 221
		1000 DM	58 177	53 416	50 672	56 228	210 660	207 904
30 173	BETONSTAHLMATTE NACH DIN 488, GESCHWEISSTE ABSTANDHALTER U. GITTERTRAEGER FUER BETONBEWEHRUNG SOWIE GESCHWEISSTE DRAHTGITTER NACH SONST. NORMEN	T	97 253	99 756	76 625	99 549	293 325	306 824
		1000 DM	91 450	96 587	71 749	91 154	278 400	291 028
30 175	FEDERKERNE U. ANDERE POLSTERFEDERUNGEN	T	6 410	6 211	6 080	7 096	25 968	24 837
		1000 DM	35 990	33 922	35 145	41 675	144 579	143 668
30 211	GESENKSCHMIEDESTUECKE AUS STAHL	T	71 101	70 177	72 054	82 442	279 713	302 454
		1000 DM	293 346	287 024	289 600	333 646	1 140 364	1 225 478
30 216	STAHLFLANSCH, ROHRVERSCHLUSS- U. ROHRVERBINDUNGSTUECKE	T	11 070	10 485	10 649	11 443	40 570	43 130
		1000 DM	50 459	48 856	55 205	58 148	184 844	219 486
30 225	PRESS-, ZIEH- U. STANZTEILE AUS STAHL (OHNE KALTFLIESSPRESSTEILE)	T	38 329	35 994	36 722	40 992	144 679	151 026
		1000 DM	177 739	162 000	167 043	189 139	653 211	692 793
30 239	FEDERN 1)	T	23 523	22 607	22 492	24 194	93 092	93 008
		1000 DM	151 353	146 242	147 930	162 123	592 142	613 238
30 249	KETTEN 2)	T	6 839	7 214	6 729	6 878	26 490	26 859
		1000 DM	37 745	38 496	40 817	41 540	156 093	165 896
30 259	SCHRAUBEN, NORM- U. FASSONDREHTEILE AUS STAHL U. NE-METALLEN	T	60 761	56 769	58 465	64 094	233 426	239 053
		1000 DM	426 293	401 574	429 452	480 677	1 640 227	1 775 389
30 299	OBERFLAECHEVEREDELUNG METALLISCHE U. NICHTMETALLISCHE UEBERZUEGE	1000 DM	138 504	136 341	142 908	159 336	519 596	576 550
STAHLBAUERZEUGNISSE U. SCHIENENFAHRZEUGE								
31 111	SKELETT-, STUETZ- U. TRAEGERKONSTRUKTIONEN	T	30 506	29 103	36 347	43 121	106 089	141 016
		1000 DM	103 561	100 819	124 578	135 663	376 902	478 551
31 113	HALLEN	T	14 827	17 750	16 958	18 057	55 656	63 693
		1000 DM	47 531	50 142	55 658	54 808	163 780	195 934
31 115	MASTE U. TUERME; GERUESTKONSTRUKTIONEN; SIGNALBRUECKEN, BRUECKEN FUER ROHR- U. KABELLEITUNGEN	T	10 968	11 386	9 882	11 855	37 054	35 348
		1000 DM	40 579	43 707	35 260	45 299	132 312	129 470
31 160	ERZEUGNISSE AUS PROFILSTAHL U. STAHLSCHIENEN FUER DEN STRECKENAUSBAU, HYDRAULISCHE GRUBENSTEMPEL	T	37 356	39 938	31 919	31 363	132 839	135 838
		1000 DM	82 574	120 256	85 236	76 275	343 799	369 106
31 191	TORE, TUEREN U. FENSTER AUS GEWALZTEN ODER STRANGGEPRESSTEN PROFILN (OHNE KELLERFENSTER)	T	14 572	14 969	11 629	12 631	60 273	48 777
		1000 DM	146 759	154 133	144 342	158 693	585 996	582 065

1) AUS STAHL U. NE-METALLEN (OHNE MATRATZEN- U. UHRFEDERN). - 2) AUS STAHL U. NE-METALLEN (OHNE STAHLGUSS- U. STAHLGELENKKETTEN).

5 PRODUKTION AUSGEWAHLTER ERZEUGNISSE

EB.-NR.	ERZEUGNIS	EINHEIT	1985		1986		JAN. 1985	BIS APR. 1986
			MAERZ	APRIL	MAERZ	APRIL		
31 195	ABDECKUNGEN (LICHTGITTER) U. ROSTE	T 1000 DM	6 586 17 119	6 297 18 597	7 216 20 684	7 807 22 642	23 985 66 448	33 912 84 188
31 511	WASSERROHRKESSEL	T 1000 DM	3 249 39 391	2 455 34 249	2 501 40 833	4 521 73 324	11 286 164 116	12 798 190 957
31 539	DAMPFKESSELFUERUNGEN (OHNE EINZELNE BRENNER)	T 1000 DM	1 062 10 190	650 10 388	964 14 576	1 055 16 047	3 134 41 270	3 374 50 271
31 542	SPEISEWASSERVORWAERMER, LUFTVORWAERMER U. UEBERHITZER, ROEHREN U. WAERMEAUSTAUSCHER	T 1000 DM	2 978 26 453	1 500 14 614	1 057 11 291	1 458 16 227	6 567 65 572	4 809 52 784
31 559	ORTSFESTE BEHAELTER UEBER 100 M3 FASSUNGS- VERMOEGEN FUER ANLAGEN DER CHEMISCHEN U. VERWANDTEN INDUSTRIE SOWIE FUER FLUESSIGE STOFFE	T 1000 DM	5 029 31 220	5 512 33 167	4 911 36 418	6 288 46 096	22 697 121 885	20 033 147 718
31 562	POHRLEITUNGEN SOWIE DEROEN ZUBEHOER AUS NAHTLOSEN STAHLROEHREN (OHNE DRUCKROHR- LEITUNGEN FUER WASSERKRAFTWERKE)	T 1000 DM	3 358 21 236	4 006 25 942	2 804 17 296	3 611 21 481	13 554 88 380	12 118 79 336
31 579	HEIZKESSEL FUER WARMWASSERHEIZUNGSANLAGEN	ST 1000 DM	38 605 63 086	37 586 60 931	40 000 57 378	44 834 68 413	146 920 239 395	166 343 248 459
31 580	TRANSPORTBEHAELTER (CONTAINER) UEBER 3 M3 NUTZRAUM	T 1000 DM	5 185 24 356	4 603 23 365	4 383 26 688	4 253 24 265	18 418 85 073	15 951 88 856
31 719	LOKOMOTIVEN MIT KOLBENVERBRENNUNGSMOTOREN ODER MIT ELEKTRISCHEN ANTRIEB FUER VOLL- BAHNEN (OHNE INDUSTRIEBAHNFahrzeuge)	T 1000 DM	• •	• •	• •	• •	• •	• •
31 721	REISEZUGWAGEN	T 1000 DM	• •	• •	717 12 635	635 11 794	• •	2 730 52 958
31 733	STANDARDGUTERWAGEN	T 1000 DM	7 143 27 320	6 376 27 313	3 206 16 461	3 913 21 276	27 382 112 156	12 520 67 376
31 734	SPEZIALGUTERWAGEN	T 1000 DM	3 806 17 567	3 427 18 793	3 161 16 359	4 448 27 509	12 451 64 387	12 630 72 309
MASCHINENBAUERZEUGNISSE								

METALLBEARBEITUNGSMASCHINEN DER SPANABHEBEN- DEN FORMUNG								
32 114	RASUMMASCHINEN	T 1000 DM	63 2 727	38 1 926	74 3 623	35 1 608	141 6 439	273 12 665
32 115	SPITZENDREHMASCHINEN	T 1000 DM	1 282 42 646	1 196 39 947	1 106 37 060	1 310 44 757	3 724 126 610	4 462 143 764
32 117	REVOLVERDREHMASCHINEN UND DREHAUTOMATEN	T 1000 DM	886 52 988	1 004 57 792	1 083 69 646	1 476 90 999	3 535 201 354	4 340 264 482
32 118	TISCH-, SAEULEN- U. STAENDERBOHRMASCHINEN	T 1000 DM	239 6 372	268 7 034	277 8 380	365 11 834	977 24 282	1 148 33 341
32 121	KALT- U. WARMKREISSAEGEMASCHINEN	T 1000 DM	505 9 491	350 7 136	358 8 933	386 7 036	1 522 28 234	1 400 29 091
32 122	SCHLEIF-, LAEPP- U. POLIERMASCHINEN (OHNE SOLCHE FUER VERZAHNUNGEN)	T 1000 DM	1 916 81 505	2 011 85 054	2 581 120 148	2 301 109 870	7 189 310 216	8 413 390 057
32 123	FRAESMASCHINEN FUER VERZAHNUNGEN, KEIL- WELLEN, ZAHNSTANGEN U. SCHNECKEN (TEIL- U. WAEI-ZVERFAHREN)	T 1000 DM	267 13 678	157 5 984	159 10 846	233 15 862	504 25 347	612 41 888
32 124	SCHLEIF-, LAEPP-, POLIER- U. SCHABMASCH- INEN FUER VERZAHNUNGEN U. KEILWELLEN	T 1000 DM	94 3 815	155 6 986	227 11 494	133 7 548	367 18 159	650 35 647
32 125	BEARBEITUNGSMASCHINEN DURCH ULTRASCHALL, FUNKENEROSION, ELEKTRONENSTRAHL U. LASER	T 1000 DM	197 14 542	126 9 022	262 16 606	266 15 462	594 42 476	1 064 65 906
METALLBEARBEITUNGSMASCHINEN DER SPANLOSEN FORMUNG								
32 128	BIEGE- U. RICHTMASCHINEN FUER ROHRE, WELLEN, STANGEN U. FORMEISEN	T 1000 DM	191 12 642	213 8 788	223 14 144	198 11 757	704 36 884	639 35 873
32 129	EXZENTER- U. KURBELPRESSEN	T 1000 DM	845 15 818	891 15 046	1 905 36 663	634 13 281	2 348 44 842	3 623 72 101
32 133	HYDRAULISCHE EINSTAENDERPRESSEN	T 1000 DM	196 4 072	64 1 848	51 1 285	39 1 787	515 10 948	458 9 013
32 135	HYDRAULISCHE ABKANTPRESSEN	T 1000 DM	285 5 061	271 4 164	224 3 893	202 2 441	1 057 14 294	959 12 271
32 136	SCHEREN U. LOCHSTANZMASCHINEN MIT KRAFTANTRIEB	T 1000 DM	1 599 44 423	1 911 44 007	1 930 45 983	2 054 58 624	6 472 167 128	7 069 188 842

5 PRODUKTION AUSGEWAHLTER ERZEUGNISSE

EB.-NR.	ERZEUGNIS	EINHEIT	1985		1986		JAN. 1985	BIS APR. 1986
			MAERZ	APRIL	MAERZ	APRIL		
32 137	BLECHRICHT-, BLECHRUNDBIEGE- U. BLECH- ABKANTMASCHINEN	T 1000 DM	427 11 209	1 063 20 603	583 13 439	488 10 631	2 385 53 269	2 159 49 648
32 138	DRUECK- UND PLANIERBAENKE, GEWINDEDRUECK- MASCHINEN	T 1000 DM	• •	• •	• •	• •	• •	• •
32 139	DRAHTZIEHMASCHINEN	T 1000 DM	257 8 691	193 5 609	281 8 852	298 9 137	822 24 971	1 166 32 395
32 142	DRAHTSEIL- U. KABELMASCHINEN	T 1000 DM	112 3 770	125 4 334	331 7 989	136 4 539	436 15 082	645 18 946
32 144	HUETTEN- U. WALZWERKSEINRICHTUNGEN (OHNE EINZEL ABGESETZTE GEGOSSENE WALZEN)	T 1000 DM	7 117 115 113	8 161 127 086	7 296 106 322	9 626 162 255	25 756 392 141	35 412 543 982
32 145	GIESSEREIMASCHINEN FORMMASCHINEN U. -ANLAGEN, AUCH AUTOMATISCH	T 1000 DM	262 5 175	348 6 832	811 8 487	458 8 770	1 326 22 173	2 286 39 525
32 146	AUFBEREITUNGSMASCHINEN U. -ANLAGEN FUER GIESSEREISANDE	T 1000 DM	290 3 604	394 4 057	449 3 396	581 3 900	1 422 17 146	2 307 16 376
32 147	GUSSPUTZMASCHINEN U. -EINRICHTUNGEN	T 1000 DM	123 1 928	103 1 826	273 5 065	283 5 236	456 8 510	877 16 279
32 148	HOLZBE- U. -VERARBEITUNGSMASCHINEN GATTER	T 1000 DM	91 1 667	98 1 646	98 2 417	119 1 553	379 6 269	386 6 224
32 149	KREISSAEGEMASCHINEN FUER LAENGSSCHNITT	T 1000 DM	141 3 459	77 1 623	138 3 194	72 1 466	392 8 601	413 10 074
32 151	TISCHLERKREISSAEGEMASCHINEN (FUER LAENG- U. QUERSCHNITT)	T 1000 DM	114 2 188	118 1 989	86 1 523	94 1 574	392 7 045	374 6 705
32 152	FORMATKREISSAEGEMASCHINEN (FUER LAENG- U. QUERSCHNITT)	T 1000 DM	555 8 911	481 7 110	507 7 782	578 8 840	1 962 29 993	2 058 32 114
32 153	HOBEL- U. FRAESMASCHINEN FUER ZWEI- U. MEHRSEITIGE BEARBEITUNG	T 1000 DM	516 13 282	409 10 985	515 13 439	578 15 248	1 705 44 120	1 989 52 344
32 154	QUEERLOCH- U. SONSTIGE BOHRMASCHINEN	T 1000 DM	118 5 010	86 5 114	152 7 542	124 5 190	425 19 766	430 20 808
32 155	PLATTENSCHLEIFMASCHINEN	T 1000 DM	272 5 379	252 6 055	180 4 202	282 6 850	854 19 201	828 19 050
32 156	ZERKLEINERUNGSMASCHINEN, SPALT- U. HACK- MASCHINEN, MUEHLEN, ZERSPANER, SCHNEIDE- MASCHINEN FUER HOLZWOLLE	T 1000 DM	339 5 490	345 5 333	544 7 464	550 7 889	1 198 18 943	1 633 24 539
32 157	MASCHINEN ZUM AUFTRAGEN HAFTENDER SCHICHTEN WIE LEIME, KLEBER, LACKE, SPACHTEL	T 1000 DM	207 7 486	175 6 042	176 7 766	203 8 421	626 24 437	643 27 635
32 158	FASERHOLZ-, SPANHOLZ-, SPERRHOLZ-, SCHICHTHOLZ- U. DECKSCHICHTPRESSEN FUER EBENE FLAECHE U. FORMTEILE	T 1000 DM	4 137 25 099	2 990 21 760	1 632 17 718	1 977 16 910	9 190 66 076	6 495 61 697
32 159	MASCHINENKOMBINATIONEN (KOMBINIERTE TISCH- LEREIMASCHINEN, MEHRSTUFIGE MASCHINEN)	T 1000 DM	1 030 19 268	819 16 080	886 17 749	1 136 23 574	2 990 57 959	3 558 71 136
32 161	EINZWECKMASCHINEN FUER SONDERFERTIGUNGEN	T 1000 DM	250 8 548	226 6 506	219 9 687	132 6 610	682 23 042	583 27 430
32 162	HANDGEFUEHRTE MASCHINEN (OHNE ELEKTROWERK- ZEUGE BIS 2 KW)	T 1000 DM	720 42 224	709 40 981	685 41 556	773 35 511	2 701 173 542	3 081 163 959
32 163	MASCHINEN U. PRAEZISIONSWERKZEUGE FUER DIE METALLBEARBEITUNG BOHRER (OHNE GEWINDEBOHRER)	T 1000 DM	462 31 225	455 29 240	492 32 098	530 36 151	1 683 117 859	2 040 135 277
32 164	GEWINDEBOHRER ALLER ART 1)	T 1000 DM	166 17 527	158 16 172	174 17 981	189 19 793	608 62 680	683 70 290
32 165	FRAESER U. FRAESKOEPE 1)	T 1000 DM	213 15 607	193 14 642	219 16 370	234 16 416	786 58 557	862 66 281
32 166	VERZAHNWERKZEUGE 1)	T 1000 DM	99 6 120	98 6 324	133 6 523	140 8 977	397 22 790	434 27 008
32 167	RAEUMWERKZEUGE U. RAEUMVORRICHTUNG 1)	T 1000 DM	82 4 311	87 5 064	105 4 784	103 4 595	331 17 785	394 19 193
32 168	REIB- U. SENKWERKZEUGE 1)	T 1000 DM	106 6 086	126 6 919	160 7 011	173 7 798	454 25 339	662 28 958
32 169	BOHRFUTTER 1)	T 1000 DM	356 9 397	322 9 442	327 9 859	371 11 212	1 317 36 346	1 421 42 235
32 171	DREHFUTTER (AUCH PLANSCHLEIBEN) 1)	T 1000 DM	1 069 9 788	985 6 807	1 192 9 704	1 510 12 286	3 946 35 175	5 224 42 391
32 172	DORNE 1)	T 1000 DM	221 6 494	195 5 109	487 8 128	546 9 387	790 21 693	1 577 31 935
32 173	SPEZIALVORRICHTUNGEN, SCHNITT-, STANZ-, FORM-, GIESSWERKZEUGE 1)	T 1000 DM	8 365 196 290	7 221 177 790	8 976 212 459	8 988 225 683	29 154 700 934	32 609 807 521
32 174	BOHRER, FRAESER U. FRAESKOEPE GANZ ODER MIT EINEM ARBEITENDEN TEIL AUS HARTMETALL BZW. MIT HARTMETALL BESTUECKT	T 1000 DM	198 21 345	187 20 708	229 23 776	245 24 740	707 79 804	867 92 335
32 231	VERBRENNUNGSMOTOREN MIT SELBSTZUENDUNG (DIESELMOTOREN) ORTSFESTE DIESELMOTOREN, SCHIFFSDIESEL- HILFSMOTOREN	T 1000 DM	4 594 157 405	4 965 140 843	4 469 135 131	4 970 161 683	17 882 540 061	18 556 572 947

1) OHNE WERKZEUGE GANZ ODER MIT EINEM ARBEITENDEN TEIL AUS HARTMETALL BZW. MIT HARTMETALL BESTUECKT.

5 PRODUKTION AUSGEWAHLTER ERZEUGNISSE

EB.-NR.	ERZEUGNIS	EINHEIT	1985		1986		JAN. BIS	APR.
			MAERZ	APRIL	MAERZ	APRIL	1985	1986
32 232	SCHIFFSDIESELHAUPTMOTOREN UEBER 1000 KW	T	352	302	424	699	1 816	2 379
		1000 DM	25 533	15 326	35 693	33 655	99 361	142 369
32 239	DIESELMOTOREN FUER DEN ANTRIEB VON SCHIENENFAHRZEUGEN U. ACKERSCHLEPPERN	T	1 998	1 582	1 410	1 551	6 275	6 296
		1000 DM	25 310	26 127	20 923	22 488	101 261	89 739
32 279	DAMPFTURBINEN	T	2 022	1 571	6 958	979	9 263	11 088
		1000 DM	91 097	49 434	244 730	37 931	311 178	415 990
32 321	HUBKOLBENKOMPRESSOREN BIS 15 BAR UEBERDRUCK U. VOLUMENSTROM BIS 60 M3/H	T	705	681	629	769	2 644	2 622
		1000 DM	8 181	7 774	7 113	8 186	30 435	28 759
32 322	HUBKOLBENKOMPRESSOREN UEBER 15 BAR UEBER- DRUCK U. VOLUMENSTROM UEBER 120 M3/H	T	187	150	201	134	777	769
		1000 DM	6 742	5 314	6 992	5 119	25 084	25 800
32 323	TURBOKOMPRESSOREN FUER DRUECKE UEBER 100 MBAR	T	962	755	826	1 546	3 198	3 860
		1000 DM	37 909	28 851	30 697	52 598	119 040	142 581
32 324	DREHKOLBENKOMPRESSOREN, MEHRWELLIG	T	1 459	1 362	1 680	1 192	5 221	5 769
		1000 DM	25 557	24 850	29 341	25 697	91 550	103 239
32 325	STRASSENFAHRBARE KOMPRESSOREN ALS ANHAENGER	T	403	388	329	370	1 325	1 417
		1000 DM	8 135	8 001	6 815	8 274	26 775	30 030
32 326	VAKUUMPUMPEN, MECHANISCH	T	684	653	554	733	2 383	2 603
		1000 DM	22 983	22 891	20 981	27 036	82 665	94 592
32 327	VENTILATOREN, EIN- U. MEHRSTUFIG (OHNE GRUBENVENTILATOREN U. ELEKTRISCHE TISCH- WAND- U. DECKENVENTILATOREN BIS 200 W)	T	2 929	2 702	3 122	3 380	10 506	12 950
		1000 DM	45 254	42 193	45 550	47 406	160 811	184 248
32 328	LUFTHEIZGERAETE MIT WAERMEAUSTAUSCHER FUER DAMPF, WASSER ODER THERMOEL	T	399	327	510	566	1 623	2 090
		1000 DM	6 102	5 042	7 287	6 379	24 787	31 499
32 329	LUEFTUNGS- U. KLIMAGERAETE (EINSCHL. ZU- U. ABLUFGERAETE, ABER OHNE ORTSBEWEGLICHE ELEKTRISCHE RAUMKONDITIONIERGERAETE)	T	2 313	3 220	2 227	2 426	10 643	9 275
		1000 DM	28 876	36 353	33 475	34 764	127 802	123 316
32 331	ENTSTAUBUNGSGERAETE (OHNE LUFFTFILTER U. NASS- ENTSTAUBUNGSGERAETE FUER DIE GASERZEUGUNG)	T	686	529	516	698	2 557	2 418
		1000 DM	13 195	11 138	10 325	13 209	47 183	45 979
32 332	LUFFTECHNISCHE ANLAGEN (OHNE PNEUMATISCHE FOERDERANLAGEN)	T	10 261	9 178	9 419	10 664	35 641	39 758
		1000 DM	95 171	88 423	95 244	105 961	392 285	400 545
32 333	KAELTESAETZE U. -ANLAGEN UEBER 0,4 KW, WAERMEPUMPEN 1)	T	1 118	3 697	829	920	7 140	4 260
		1000 DM	25 633	143 330	29 624	28 596	253 416	149 371
32 334	VERDRAENGERPUMPEN OSZILLIERENDER BAUART	T	1 893	1 767	1 896	2 172	7 115	7 722
		1000 DM	70 776	67 405	74 294	86 412	259 779	294 522
32 335	ZAHNRADPUMPEN FUER DRUECKE UEBER 20 BAR	T	353	347	431	409	1 309	1 514
		1000 DM	13 503	12 975	15 217	16 698	50 065	56 418
32 336	FLUEGELZELLENPUMPEN	T	774	694	736	676	2 937	2 912
		1000 DM	13 486	11 715	12 802	11 900	49 718	50 294
32 337	KREISELPUMPEN	T	5 004	4 715	6 859	6 301	19 236	23 735
		1000 DM	87 368	79 680	101 904	102 497	318 150	365 266
32 338	TAUCHMOTORPUMPEN EINSTUFIG	T	370	357	382	439	1 410	1 625
		1000 DM	10 403	10 620	12 795	14 849	39 916	52 791
32 339	MEHRSTUFIG	T	300	463	300	312	1 254	1 137
		1000 DM	12 946	24 507	11 133	13 034	61 117	44 013
	MASCHINEN FUER DIE VERARBEITUNG VON GUMMI; U. KUNSTSTOFF							
32 341	EXTRUDER (AUCH TYPISCHE FOLGEMASCHINEN)	T	1 970	1 855	1 978	2 182	6 350	7 142
		1000 DM	74 446	68 505	74 841	83 973	225 302	261 899
32 342	BLASFORMMASCHINEN	T	856	1 190	547	1 531	3 370	3 713
		1000 DM	26 884	42 074	25 294	42 476	114 887	118 351
32 343	SPRITZGIESSMASCHINEN (OHNE SPRITZGIESS- WERKZEUGE)	T	3 533	3 454	3 186	4 346	12 255	13 452
		1000 DM	92 319	86 783	88 791	116 316	321 225	364 120
32 344	MECHANISCHE U. HYDRAULISCHE PRESSEN (OHNE PRESSWERKZEUGE U. REIFENVULKANISIER- PRESSEN)	T	655	960	671	668	3 300	1 937
		1000 DM	14 343	16 060	13 778	12 833	56 679	43 937
32 345	WARMFORMMASCHINEN (TIEFZIEH- U. STRECK- ZIEHFORMMASCHINEN)	T	336	285	315	258	1 196	1 019
		1000 DM	16 830	17 958	17 199	14 869	62 283	55 764
32 346	MASCHINEN ZUR HERSTELLUNG V. SCHAUMSTOFFEN (OHNE SPRITZGIESSMASCHINEN U. EXTRUDER)	T	502	465	409	431	1 828	1 783
		1000 DM	19 104	18 386	17 049	17 904	63 213	65 702
	BAUMASCHINEN							
32 347	BETONMISCHER FUER BAUSTELLEN U. BETONWERKE; TRANSPORTMISCHERAUFBAUTEN OHNE FAHRGESTELL	T	2 695	1 905	2 156	2 635	8 073	8 204
		1000 DM	17 956	12 306	13 338	16 877	52 692	51 880
32 348	BETONMISCHANLAGEN	T	1 292	1 243	1 042	944	4 267	3 090
		1000 DM	9 421	10 055	8 761	8 344	32 842	27 239
32 349	BETONPUMPEN, BETONSPRITZ- U. -EINPRESS- GERAETE	T	836	1 179	676	1 017	3 462	3 190
		1000 DM	14 166	19 389	11 623	17 694	56 781	53 839
32 351	BETONVERDICHTER	T	82	78	96	80	288	317
		1000 DM	2 574	2 372	2 667	2 638	8 601	9 011
32 352	TURMDREHKRAENE FUER BAUSTELLEN	T	2 035	1 891	2 400	2 361	6 029	8 536
		1000 DM	14 261	13 648	14 790	18 602	41 149	62 970
32 353	RAMMEN U. PFAHLZIEHER	T	115	190	956	121	578	1 471
		1000 DM	2 670	3 773	28 775	3 032	12 657	38 643
32 354	SONSTIGE BAUMASCHINEN (OHNE BAUAUFZUEGE U. -WINDEN)	T	1 278	1 293	1 193	1 389	4 628	4 874
		1000 DM	22 142	22 817	23 683	27 980	82 799	91 151

1) OHNE SOLCHE MIT ELEKTROMOTORISCH ANGETRIEBENEN KAEITEMITTELVERDICHTERN U. EINER ANSCHLUSSLEISTUNG BIS 15 KW (NENNAUFNAHME DES VERDICHTERS).

5 PRODUKTION AUSGEWAHLTER ERZEUGNISSE

EB.-NR.	ERZEUGNIS	EINHEIT	1985		1986		JAN. BIS	APR.
			MAERZ	APRIL	MAERZ	APRIL	1985	1986
32 355	HYDRAULIKBAGGER MIT AUSSCHLIESSLICH HYDRAULISCH BATAETIGTEN ARBEITSWERKZEUGEN	T 1000 DM	11 318 107 195	9 370 89 609	10 629 102 273	11 918 108 426	34 083 322 790	39 420 368 960
32 356	MASCHINEN FUER DEN BITUMINOESEN U. BETON-STRASSENBAU	T 1000 DM	1 254 15 891	1 376 19 356	1 369 19 712	1 758 24 574	4 171 53 164	5 066 70 970
32 357	BODENVERDICHTER	T 1000 DM	305 9 452	318 9 975	330 10 463	360 13 382	1 158 34 349	1 332 42 067
32 358	STRASSENWALZEN	T 1000 DM	2 978 37 647	2 669 34 885	3 666 52 420	3 941 58 479	10 683 137 470	14 204 206 808
32 359	RADLADER IN GRUNDAUSRUESTUNG	T 1000 DM	4 340 48 148	4 273 46 714	4 950 57 652	5 686 64 697	15 987 181 296	19 736 226 448
32 361	ANBAUGERAETE FUER RAD- U. RAUPENLADER, PLANIERMASCHINEN U. RAUPENSCHLEPPER FUER DEN EROBBAU	T 1000 DM	1 016 12 635	946 11 184	847 9 665	1 127 13 770	3 465 40 770	3 778 45 354
32 362	BAUSTOFF-, KERAMIK- U. GLASMASCHINEN MASCHINEN U. EINRICHTUNGEN FUER DIE ZEMENT-, KALK-, GIPS-, TRASS- U. KREIDE-HERSTELLUNG	T 1000 DM	1 229 11 004	961 8 513	3 582 51 386	642 5 307	3 708 30 772	5 465 68 731
32 363	MASCHINEN U. EINRICHTUNGEN FUER DIE SCHOTTER-, SAND- U. KIESGEWINNUNG SOWIE FUER DIE TRUENNERVERWERTUNG	T 1000 DM	1 358 8 925	1 125 9 211	1 265 10 377	1 269 9 309	4 605 35 083	3 831 30 212
32 364	ZERKLEINERUNGS- U. SIEBMASCHINEN FUER ANDERE BEREICHE DES BAUSTOFF-, KERAMIK- U. GLASGEWERBES	T 1000 DM	473 6 054	724 7 868	996 10 271	1 022 10 102	2 064 24 756	3 189 33 559
32 365	MASCHINEN U. EINRICHTUNGEN ZUR HERSTELLUNG ZEMENT-, KALK-, GIPS- U. ASPHALT- GEBUNDENER BAUELEMENTE	T 1000 DM	2 142 16 675	2 502 23 017	3 370 31 703	3 108 26 766	7 774 68 113	11 742 101 454
32 366	MASCHINEN FUER DIE HERSTELLUNG VON ZIEGELN, FEUERFESTEN, GROB- U. FEINKERAMISCHEN ERZEUGNISSEN	T 1000 DM	2 985 38 192	2 868 34 045	2 954 33 411	2 785 34 955	9 634 124 285	10 668 123 839
32 367	MASCHINEN FUER DIE HERSTELLUNG U. WARMBEARBEITUNG VON FLACH- ODER MOHLGLAS	T 1000 DM	297 5 055	214 4 929	488 10 731	205 6 724	755 16 647	1 236 33 384
32 368	MASCHINEN FUER DIE KALTBEARBEITUNG VON GLAS ODER GLASWAREN	T 1000 DM	165 6 730	206 9 090	176 7 506	183 6 093	579 26 403	623 26 314
32 371	KOMBINIERTER LACKIER- U. TROCKNUNGSANLAGEN (GESAMTANLAGEN ZUM VORBEHANDELN, LACKIEREN U. TROCKNEN)	T 1000 DM	1 065 11 509	1 349 11 688	1 158 12 615	1 702 16 622	4 197 44 105	4 883 52 694
32 411	LANDMASCHINEN PFLUEGE FUER SCHLEPPER- U. GESPANNZUG	T 1000 DM	1 218 11 005	956 8 755	995 9 956	1 123 10 867	3 746 33 780	3 823 36 473
32 412	MASCHINEN U. GERAETE ZUM DUENGEN (OHNE FLUESSIGMITTANKWAGEN)	T 1000 DM	2 510 19 035	1 976 15 503	2 109 14 573	1 857 13 650	8 750 67 582	7 887 55 088
32 413	MASCHINEN U. GERAETE FUER DEN PFLANZEN-SCHUTZ (OHNE TRAGBARE SPRITZEN)	T 1000 DM	767 15 040	605 11 576	761 14 943	521 12 030	2 513 52 739	2 316 47 184
32 415	ERNTEMASCHINEN FUER HACK- U. SONSTIGE FELDFRUECHTE	T 1000 DM	593 6 897	915 8 290	518 5 233	731 7 083	2 088 21 431	2 881 31 830
32 416	RASENMAEHER MIT ELEKTROMOT. SOWIE MIT VERBRENNUNGSMOTORISCHEM ANTRIEB	T 1000 DM	2 575 30 845	2 853 35 880	2 588 34 853	2 924 40 605	9 828 123 099	10 051 132 775
32 417	LANDWIRTSCHAFTLICHE LADEWAGEN	T 1000 DM	4 813 32 269	6 418 41 238	3 822 25 266	4 056 25 996	18 398 120 943	14 136 94 015
32 420	ACKERSCHLEPPER (RAD- U. RAUPENSCHLEPPER; OHNE EINACHSSCHLEPPER)	T 1000 DM	24 106 302 654	28 595 361 343	23 796 279 326	29 894 345 397	99 866 1 244 731	101 408 1 205 447
32 421	NAHRUNGSMITTELMASCHINEN KONSERVIERUNGS- U. VERWANDTE MASCHINEN	T 1000 DM	1 087 20 931	1 275 22 318	881 19 533	1 059 20 021	3 619 74 309	9 486 70 589
32 422	MUELLEREIMASCHINEN U. -ANLAGEN (OHNE SOLCHE FUER DIE OELMUELLEREI)	T 1000 DM	1 251 17 427	1 126 16 689	1 392 21 727	1 385 18 398	4 315 56 921	4 735 64 741
32 423	BAECKEREI- U. KONDITOREIMASCHINEN TEIGNET- U. -MISCHMASCHINEN	T 1000 DM	153 3 899	160 4 169	142 3 918	164 4 431	609 15 822	582 15 951
32 424	TEIGTEILMASCHINEN, TEIGTEIL- U. -WIRKMASCHINEN, KOMBINIERT	T 1000 DM	144 4 451	146 4 583	208 5 003	167 5 311	572 16 974	603 17 977
32 425	TEIGWARENMASCHINEN U. HILFSMASCHINEN	T 1000 DM	127 7 652	130 8 485	97 6 012	128 7 928	472 29 618	492 29 565
32 426	DAUERBACKWARENHERSTELLUNGSMASCHINEN U. -OEFEN	T 1000 DM	323 5 171	188 4 114	566 8 838	327 6 414	753 12 717	1 205 21 733
32 428	SCHLACHTHAUSANLAGEN U. -EINRICHTUNGEN (AUCH FLEISCHERIKOCHANLAGEN)	T 1000 DM	1 002 11 718	896 12 064	699 9 740	798 9 931	3 639 45 341	3 352 41 159
32 429	WURSTKUECHENMASCHINEN	T 1000 DM	517 18 196	471 16 975	441 16 763	633 20 741	1 971 68 986	1 887 68 116

5 PRODUKTION AUSGEWAHLTER ERZEUGNISSE

EB.-NR.	ERZEUGNIS	EINHEIT	1985		1986		JAN. BIS	APR.
			MAERZ	APRIL	MAERZ	APRIL	1985	1986
32 431	KAKAO- U. SCHOKOLADENHERSTELLUNGSMASCHINEN	T	480	367	505	224	1 363	1 173
		1000 DM	4 904	6 918	7 227	3 870	18 695	16 798
32 432	MASCHINEN U. APPARATE FUER DIE HERSTELLUNG SONSTIGER SUESSWAREN	T	580	455	365	467	1 644	1 433
		1000 DM	18 368	17 328	13 858	13 106	54 665	48 542
32 433	MASCHINEN U. APPARATE FUER DIE ZUCKER-INDUSTRIE	T	1 163	1 035	379	360	3 814	2 299
		1000 DM	10 068	8 365	4 014	5 345	31 550	20 128
32 434	MASCHINEN U. APPARATE FUER DIE OELMUELLEREI U. SPEISEFETTERHERSTELLUNG	T	303	118	62	57	585	207
		1000 DM	16 979	6 748	4 087	4 351	39 400	16 794
	MASCHINEN U. EINRICHTUNGEN FUER GROSS-KUECHEN U. GASTWIRTSCHAFTEN							
32 436	AUFSCHNITT- U. KAESESCHNEIDEMASCHINEN MIT EINEM GEWICHT AB 20 KG	T	56	56	54	61	210	219
		1000 DM	4 926	5 009	4 794	5 198	18 843	19 369
32 437	GROSSKAFFEEEMASCHINEN MIT EINEM NUTZINHALT UEBER 2 L	T	56	55	52	55	214	224
		1000 DM	6 255	6 953	7 150	7 870	24 696	29 372
32 438	ELEKTRISCHE GESCHIRRSPUELMASCHINEN FUER GEWERBLICHE ZWECKE	T	451	382	461	376	1 619	1 546
		1000 DM	23 604	20 852	24 258	20 982	83 267	82 297
32 439	GROSSKUECHENMASCHINEN	T	93	84	86	116	334	332
		1000 DM	4 755	3 893	4 585	4 970	16 520	16 916
32 453	FARBENHERSTELLUNGSMASCHINEN	T	85	38	105	102	215	269
		1000 DM	1 847	1 186	1 902	2 634	5 382	6 272
32 454	KOMPRIMIERMASCHINEN (AUCH FUER TABLETTEN-KOMPRIMIERUNG)	T	226	565	185	316	1 306	917
		1000 DM	3 192	6 124	4 066	5 864	16 548	18 268
32 455	UNIVERSAL-MISCH- U. -KNETMASCHINEN	T	117	159	102	111	388	350
		1000 DM	6 476	9 321	5 310	5 171	22 916	19 566
	VERPACKUNGSMASCHINEN (OHNE SOLCHE FUER GETRAENKE)							
32 456	SONDERMASCHINEN FUER DIE HERSTELLUNG VON BLECHPACKUNGEN	T	257	196	166	82	657	574
		1000 DM	10 200	8 884	7 694	4 483	27 636	26 721
32 457	ABFUELLMASCHINEN FUER FESTE STOFFE	T	256	271	346	249	936	1 065
		1000 DM	9 413	12 120	12 362	11 000	35 876	40 429
32 458	ABFUELLMASCHINEN FUER FLUESSIGE U. PASTEN-FOERMIGE STOFFE	T	65	62	83	99	218	276
		1000 DM	4 057	3 699	3 142	4 765	13 221	15 618
32 459	MASCHINEN ZUM VERSCHLIESSEN SONSTIGER PACKUNGEN	T	351	389	413	453	1 482	1 571
		1000 DM	11 402	11 626	11 457	14 644	43 407	46 470
32 461	EINSCHLAGMASCHINEN (OHNE SOLCHE FUER SAMMELPACKUNGEN)	T	280	408	392	281	1 102	1 091
		1000 DM	20 461	25 998	16 767	13 536	79 007	60 001
32 462	FUELL- U. VERSCHLIESSMASCHINEN	T	327	389	297	338	1 281	1 201
		1000 DM	22 637	26 525	21 858	22 706	89 004	77 944
32 463	FORM- FUELL- U. VERSCHLIESSMASCHINEN FUER SCHLAUCH- U. SIEGELRANDBEUTEL	T	237	193	157	247	782	705
		1000 DM	12 647	10 011	8 148	16 369	41 353	40 542
32 464	FUER SONSTIGE PACKUNGEN (OHNE SCHLAUCH- U. SIEGELRANDBEUTEL)	T	664	624	582	554	2 248	2 129
		1000 DM	31 302	31 071	41 288	34 710	107 443	121 247
32 465	SAMMELPACKMASCHINEN	T	685	673	739	761	2 359	2 745
		1000 DM	22 702	21 941	21 485	24 357	77 954	84 758
32 466	ETIKETTIER-, BANDEROLIER- U. BANDUMKLEB- MASCHINEN	T	248	224	165	176	1 006	708
		1000 DM	19 722	18 303	12 695	14 827	76 792	58 100
	EINZELAPPARATE U. -MASCHINEN FUER DIE CHEMISCHE U. VERWANDTE INDUSTRIE							
32 511	EINZELAPPARATE U. -MASCHINEN FUER STICK-STOFF- U. KUNSTDUENGERHERSTELLUNG (AUCH DUENGERMUEHLEN)	T	193	229	141	146	695	574
		1000 DM	2 664	2 693	1 709	1 812	9 255	6 886
32 512	HOCHDRUCKREINIGER (AUCH MIT DAMPFSTUFE)	T	1 153	1 241	1 267	1 484	4 354	5 196
		1000 DM	25 916	30 783	26 037	31 070	102 270	106 756
32 513	EINZELAPPARATE U. MASCHINEN ZUR HERSTELLUNG VON TECHNISCHEM FETTEN U. OELN, ZUR EXTRAKTION U. HAERTUNG	T	146	150	90	82	391	342
		1000 DM	3 137	3 596	1 745	1 711	8 591	6 204
32 514	EINZEL-AUTOKLAVEN F. ALLGEM. CHEM. ZWECKE	T	151	19	61	348	262	463
		1000 DM	3 156	621	1 470	3 402	5 548	6 243
32 515	FILTER U. FILTERPRESSEN FUER ALLGEMEINE CHEMISCHE ZWECKE (OHNE LUFTFILTER U. ENTSTAUBUNGSAPPARATE)	T	1 352	955	561	655	3 928	2 562
		1000 DM	27 334	20 124	18 920	22 903	88 723	80 039
32 516	ZENTRIFUGEN FUER ALLGEMEINE CHEMISCHE ZWECKE	T	97	172	146	161	443	562
		1000 DM	5 081	7 452	7 560	8 664	20 945	28 435
32 517	RUEHRWERKE, KNET- U. MISCHMASCHINEN FUER ALLGEMEINE CHEMISCHE ZWECKE	T	507	537	474	492	1 600	1 513
		1000 DM	9 852	11 110	13 156	11 246	34 263	38 247

5 PRODUKTION AUSGEWAHLTER ERZEUGNISSE

EB.-NR.	ERZEUGNIS	EINHEIT	1985		1986		JAN. BIS	APR.
			MAERZ	APRIL	MAERZ	APRIL	1985	1986
32 518	EINZEL-WAERMEAUSTAUSCHER (SOWEIT NICHT ZU DAMPKESSELN GEGHOREND), EINZELAPPARATE ZU KUEHLERN U. KAMINKUEHLERN	T 1000 DM	1 007 16 927	745 13 681	804 14 227	970 17 612	3 331 54 660	3 209 57 370
	EINZELAPPARATE U. -MASCHINEN FUER DIE MECHANISCHE WASSERBEHANDLUNG (OHNE FLUESSIGKEITSPUMPEN)							
32 519	FUER TRINK-, BRAUCH- U. KESSELSPEISE-WASSER	T 1000 DM	230 4 041	159 3 893	228 4 740	233 5 743	706 14 615	809 18 046
32 521	FUER ABWASSER	T 1000 DM	957 15 240	461 7 508	739 12 177	563 9 532	2 109 34 211	2 463 40 126
32 522	ANLAGEN FUER DIE ANORGANISCHE U. ORGANISCHE CHEMIE, FUER DIE GAERUNGS- U. STAERKE-INDUSTRIE	T 1000 DM	505 7 090	353 8 236	674 10 457	815 16 551	1 603 29 218	2 760 43 358
32 523	ANLAGEN ZUR LAGERUNG VON BRENNBAREN FLUESSIGKEITEN U. KRAFTSTOFFEN: GASTANK-ANLAGEN U. TANKSTELLENEINRICHTUNGEN	T 1000 DM	934 9 626	1 013 12 197	1 489 12 166	1 544 13 806	3 320 37 330	5 106 47 798
32 524	TANKWAGENAUFBAUTEN OHNE FAHRGESTELL	T 1000 DM	478 9 657	449 7 142	349 5 715	167 3 032	1 311 24 864	1 131 18 023
32 525	WAERMEWIRTSCHAFTLICHE ANLAGEN (WAERME-AUSTAUSCHER) SOWEIT NICHT ZU DAMPKESSELN GEGHOREND	T 1000 DM	1 185 20 898	1 342 24 220	1 135 25 374	1 514 32 822	4 471 77 513	5 282 111 660
32 526	WASSERRUECKKUEHLANLAGEN MITTELS LUFT	T 1000 DM	972 9 692	757 6 921	920 9 554	907 9 053	3 424 30 043	3 442 33 561
32 527	ANLAGEN FUER DIE GASERZEUGUNG, -WASCHUNG, -REINIGUNG U. -KUEHLUNG	T 1000 DM	166 2 415	180 2 765	73 2 390	207 1 744	663 9 702	486 9 995
32 528	ANLAGEN FUER DIE WASSERBEHANDLUNG AUF CHEMISCHEM UND/ODER BIOLOGISCHEM WEGE FUEER TRINK-, BRAUCH- U. KESSELSPEISE-WASSER	T 1000 DM	1 397 16 556	876 13 986	706 14 734	917 20 279	3 667 59 672	3 081 64 846
32 529	AUF MECHANISCHEM WEGE FUEER TRINK-, BRAUCH- U. KESSELSPEISE-WASSER	T 1000 DM	3 110 15 007	875 7 030	513 5 053	766 8 475	9 261 58 739	1 924 21 576
32 531	FUER ABWASSER	T 1000 DM	541 3 108	359 2 976	521 2 742	664 4 270	1 449 11 425	2 187 14 789
32 532	KRANE U. HEBEZEUGE (OHNE BAUKRANE) LAUFKRANE HAENGEBAHNEN U. REGALBEDIEN-GERAETE	T 1000 DM	3 459 46 097	2 017 25 317	2 852 30 027	3 813 43 571	11 400 140 147	13 159 147 873
32 534	PORTAL- U. HALBPORTALDREHKRANE	T 1000 DM	1 042 9 882	1 506 15 291	*	*	3 716 32 198	*
32 535	FAHRZEUGKRANE	T 1000 DM	2 384 37 267	3 869 49 258	2 645 42 230	5 051 81 175	9 820 139 696	13 447 216 337
32 536	LKW-LADEKRANE ZUM BE- U. ENTLADEN DER EIGENEN LADEFLAECHE	T 1000 DM	679 5 628	735 10 137	750 9 663	790 10 322	2 686 37 230	2 861 37 832
32 537	ANDERE NICHT GENANNT DREHKRANE	T 1000 DM	532 6 755	520 7 311	390 4 685	631 8 256	1 979 27 023	1 702 21 817
32 539	HYDRAULISCHE HEBEBUEHNEN, LADEBORDWAENDE, UEBERLADEBRUECKEN, IN INDUSTRIEHEBEBUEHNEN U. -HUBTISCHE	T 1000 DM	607 7 895	605 7 808	593 7 679	795 11 320	2 259 29 225	2 677 41 540
32 541	HUBARBEITSBUEHNEN	T 1000 DM	305 5 212	174 4 212	177 3 075	184 3 664	890 16 630	765 13 933
32 542	FAHRZEUGWARTUNGSBUEHNEN	T 1000 DM	530 4 634	572 4 692	502 3 984	566 3 955	1 972 16 663	1 922 14 228
32 543	ELEKTROKETTENZUEGE, ELEKTROKETTEN-ZUGLAUFKATZEN	T 1000 DM	170 4 912	205 5 228	200 5 246	218 5 736	654 17 444	740 19 501
32 544	ELEKTROSEILZUEGE, ELEKTROSEILZUG-LAUFKATZEN	T 1000 DM	561 10 046	412 6 754	549 12 515	653 12 202	1 906 37 596	2 338 48 930
32 545	SCHRAUBENWINDEN, SPINDELHEBEBOECKE U. -KIPPEINRICHTUNGEN SOWIE ANDERE SPINDEL-HEBEZEUGE	T 1000 DM	965 7 565	760 4 185	762 4 130	809 4 567	3 542 23 416	3 082 17 006
32 546	GABELSTAPLER (LASTAUFNAHME FREITRAGEND)	T 1000 DM	8 334 75 344	6 714 66 148	9 613 101 617	10 537 111 263	27 122 257 856	35 443 364 478
32 547	HOCHHUBWAGEN MIT MOTORISCHEM FAHR- U. HUBANTRIEB	T 1000 DM	604 10 735	892 11 588	1 140 16 111	973 13 174	2 575 37 123	3 994 55 824
32 548	NIEDERHUBWAGEN (HUBHOEHE UNTER 1 M)	T 1000 DM	517 5 269	727 7 813	807 10 468	835 10 411	2 090 22 820	3 075 39 666
32 549	STETIGFOERDERER FUER SCHUETTIGUT, BANDFOERDERER FUER SCHUETTIGUT, ORTSFEST U. RUECKBAR	T 1000 DM	2 249 12 771	2 391 20 661	2 113 13 567	2 485 15 691	8 045 58 014	10 023 59 150
32 551	GLIEDERBAND-, PLATTENBAND-, TROGBAND- U. KASTENBANDFOERDERER, ORTSFEST ODER FAHRBAR	T 1000 DM	1 737 9 117	1 345 7 727	647 4 706	2 199 10 914	4 844 27 375	5 513 29 661
32 552	BECHERWERKE MIT FESTEN BECHERN, PENDEL-BECHERWERKE	T 1000 DM	541 3 528	348 2 352	292 1 855	487 2 746	1 561 10 242	1 185 7 291

5 PRODUKTION AUSGEWAHLTER ERZEUGNISSE

EB.-NR.	ERZEUGNIS	EINHEIT	1985		1986		JAN. BIS	APR.
			MAERZ	APRIL	MAERZ	APRIL	1985	1986
32 553	TROGKETTEN- U. KRATZERFOERDERER	T	734	445	578	594	2 114	2 017
		1000 DM	6 628	4 080	4 754	4 430	19 812	18 007
32 554	SCHNECKENFOERDERER U. SCHNECKENROHR-FOERDERER	T	1 155	698	532	774	3 062	2 389
		1000 DM	5 265	4 100	2 860	3 615	16 222	13 068
32 555	SCHWINGFOERDERER (WUCHTFOERDER), SCHUETTELRUTSCHEN, SCHWINGRINNEN, WENDEL-SCHWINGRINNEN	T	523	435	452	664	1 792	2 091
		1000 DM	10 682	9 583	9 628	12 490	37 667	41 727
32 557	STETIGFOERDERER FUER STUECKGUT BANDFOERDERER, ORTSFEST, FAHRBAR U. TRAGBAR, STAHLFOERDERBAENDER, SCHRAEGSTAPLER	T	1 875	1 169	1 583	1 809	5 732	5 759
		1000 DM	18 565	12 754	16 988	18 864	58 340	62 320
32 558	KREISFOERDERER, SCHLEPPKREISFOERDERER (OHNE UNTERFLURFOERDERER)	T	1 016	1 058	678	720	3 826	2 860
		1000 DM	12 797	11 463	7 440	8 934	46 221	34 509
32 559	SCHLEPPKETTENFOERDERER	T	330	515	686	248	1 254	1 834
		1000 DM	3 947	7 587	11 426	3 888	16 191	27 531
32 561	WANDERTISCHE U. FLIESSARBEITSTISCHE	T	76	79	75	73	294	361
		1000 DM	2 536	3 843	2 174	1 200	10 571	6 947
32 562	ROLLEN-, ROELLCHENBAHNEN, ROELLCHEN-LEISTEN, KUGELTISCHE, DURCHLAUFREGALE	T	1 652	1 386	1 985	2 035	5 828	7 365
		1000 DM	14 675	14 094	16 024	17 752	52 256	61 200
32 563	AUFZUEGE ELEKTRISCHE PERSONENAUFZUEGE ALS SEILAUFZUEGE	T	2 856	2 215	2 103	1 709	9 075	7 660
		1000 DM	25 740	22 016	20 758	17 873	83 771	76 408
32 564	ELEKTRISCHE LASTENAUFZUEGE ALS SEILAUFZUEGE	T	356	241	356	341	1 126	1 497
		1000 DM	2 747	1 690	2 274	2 297	8 602	9 835
32 565	HYDRAULISCHE AUFZUEGE	T	2 396	2 510	2 320	2 457	9 842	8 384
		1000 DM	16 416	17 230	15 351	16 573	66 712	56 850
32 566	FAHRTREPPEN U. FAHRSTEIGE	T	1 529	1 282	1 508	1 146	5 602	4 679
		1000 DM	22 747	15 535	19 866	13 971	71 002	61 353
32 571	GEWINNUMSMASCHINEN F. D. BERGBAU UNTERTAGE	T	479	305	560	557	1 586	2 170
		1000 DM	11 661	7 258	15 106	11 939	37 968	55 826
32 573	LADEMASCHINEN NUR FUER DEN UNTERTAGEBETRIEB, GESTEINSBOHRMASCHINEN	T	624	627	522	1 196	3 080	3 006
		1000 DM	11 816	11 320	6 338	18 202	54 383	46 660
32 621	PAPIER- U. DRUCKEREIMASCHINEN MASCHINEN U. APPARATE ZUR HERSTELLUNG VON HOLZSCHLIFF, ZELLSTOFF, PAPIER U. PAPPE	T	1 437	1 067	971	1 993	6 267	5 010
		1000 DM	28 247	24 812	18 441	35 726	89 575	96 433
32 622	ROLLENSCHNEIDE- U. -WICKELMASCHINEN	T	911	188	500	454	1 694	1 736
		1000 DM	34 904	11 345	20 141	15 592	66 174	58 355
32 623	LAENGS- U. QUERSCHNEIDER	T	297	526	80	136	1 462	1 113
		1000 DM	12 706	17 424	4 584	6 728	54 499	35 970
32 625	MASCHINEN FUER DIE HERSTELLUNG VON BRIEFUM-SCHLAEGEN, PAPIERTUETEN, -BEUTELN U. SAECKEN	T	423	202	175	385	1 045	1 016
		1000 DM	24 343	11 410	9 037	17 576	58 921	50 864
32 626	ROLLENDRUCKMASCHINEN	T	2 363	1 657	1 927	1 452	6 673	6 948
		1000 DM	89 925	57 120	87 965	64 250	258 121	278 484
32 627	BOGENDRUCKMASCHINEN FUER DEN OFFSETDRUCK	T	5 864	4 543	4 131	5 275	19 677	16 605
		1000 DM	226 715	180 895	172 348	206 304	760 384	747 120
32 628	HILFSAPPARATE FUER DRUCKMASCHINEN, MASCHINEN U. GERAETE FUER DIE SATZ- U. REPRODUKTIONSTECHNIK	T	1 165	1 094	1 072	1 201	4 149	4 195
		1000 DM	105 469	94 500	76 093	92 374	373 996	307 765
32 629	GROSS- U. SCHNELLWAAGEN LADENTISCHWAAGEN, ELEKTROMECHANISCH	T	77	74	4	4	278	4
		1000 DM	22 039	21 086	4	4	76 458	4
32 633	TEXTILMASCHINEN AUFBEREITUNGS- U. VORBEREITUNGSMASCHINEN FUER DIE SPINNEREI VON BAUMWOLLE	T	1 214	1 462	1 056	1 294	4 422	4 585
		1000 DM	17 032	24 011	16 109	15 452	70 090	67 976
32 634	DUESENSPINNMASCHINEN U. NACHBEHANDLUNGSMASCHINEN FUER ZELLULOSISCHE U. SYNTHETISCHE FASERN U. FAEDEN	T	1 029	1 906	2 765	2 058	4 947	5 211
		1000 DM	29 022	33 505	65 793	54 203	120 527	221 143

5 PRODUKTION AUSGEWAHLTER ERZEUGNISSE

EB.-NR.	ERZEUGNIS	EINHEIT	1985		1986		JAN. BIS	APR.
			MAERZ	APRIL	MAERZ	APRIL	1985	1986
VORBEREITUNGS- U. HILFSMASCHINEN								
FUER DIE WEBEREI								
32 636	SPUL-, HASPEL- U. WICKELMASCHINEN	T	1 131	959	797	1 899	3 835	4 254
		1000 DM	31 847	27 599	23 180	28 969	109 864	97 773
32 637	SCHAEER-, ZETTEL- U. SCHLICHTMASCHINEN	T	290	295	372	453	924	1 372
		1000 DM	5 625	7 037	9 595	10 142	20 593	31 563
32 638	FACHBILDEMASCHINEN	T	539	465	659	730	2 099	2 462
		1000 DM	7 103	6 597	8 655	10 060	28 988	35 015
32 639	WEBMASCHINEN (OHNE BANDWEBMASCHINEN)	T	666	583	590	726	2 508	2 654
		1000 DM	17 052	14 725	16 329	19 133	62 813	73 648
32 641	BLEICHEREI- U. FAERBEREIMASCHINEN U. -APPARATE, WASCHMASCHINEN (OHNE WAESCHEREIMASCHINEN U. HAUSHALTSWASCH- MASCHINEN) SOWIE WALKEN	T	1 249	894	1 176	1 417	4 305	5 018
		1000 DM	28 981	20 189	27 036	34 464	97 148	115 772
32 642	APPRETUR-, MERCERISIERMASCHINEN, PRESSEN FUER DIE TEXTILINDUSTRIE (OHNE SOLCHE FUER HUETE, OBERBEKLEIDUNG UND WAESCHE)	T	320	448	282	358	1 314	1 267
		1000 DM	7 663	12 219	6 837	8 000	35 791	29 873
32 645	RUNDSTRICK- U. RUNDWIRKMASCHINEN (ZYLINDERDURCHMESSER UEBER 165 MM)	T	469	428	414	466	1 741	1 684
		1000 DM	14 866	14 099	15 518	17 962	55 133	60 456
32 646	FLACHKULIERWIRKMASCHINEN (COTTONMASCHINEN); FLACHKETTENWIRKMASCHINEN, RASCHELMASCHINEN	T	1 115	859	950	1 277	3 556	4 218
		1000 DM	19 254	15 325	16 008	20 175	60 453	68 328
32 647	FLACHSTRICKMASCHINEN	T	4	4	4	4	4	4
		1000 DM	4	4	4	4	4	4
32 648	SPINDELN U. SPINDELTEILE	T	310	268	467	575	1 141	2 071
		1000 DM	8 142	6 493	20 400	22 626	33 173	64 467
NAEHMASCHINEN								
STIEPPSTICHNAEHMASCHINEN								
32 652	MIT HORIZONTALER GREIFERWELLE	T	104	80	128	159	368	541
		1000 DM	7 518	6 170	9 797	11 980	27 447	41 332
32 653	MIT VERTIKALER GREIFERWELLE	T	120	107	91	120	448	352
		1000 DM	12 605	11 150	10 465	13 306	46 276	43 318
32 654	LINIENNAHTNAEHMASCHINEN (AUCH ZICK-ZACK- NAEHMASCHINEN)	T	29	19	17	27	94	84
		1000 DM	3 496	2 378	2 707	3 589	11 702	11 348
32 655	UEBERDECKNAHT-, UEBERWENDUNG- U. SICHERHEITSNNAHTNAEHMASCHINEN	T	23	22	15	14	86	58
		1000 DM	3 825	3 817	2 515	2 622	13 632	10 004
32 656	STICHGRUPPEN-NAEHAUTOMATEN	T	28	33	24	34	123	125
		1000 DM	4 176	3 945	3 697	4 835	15 696	17 730
32 657	NAEHAUTOMATEN MIT AUTOMATISCHER NAEHGUT- FUERHRUNG (MIT SELBST HERGESTELLTEM OBERTEIL)	T	72	78	106	103	282	397
		1000 DM	5 909	5 288	8 995	9 747	22 112	34 284
MASCHINEN FUER DIE LEDER-, SCHUH- U. LEDER- WARENHERSTELLUNG								
32 658	LEDERHERSTELLUNGSMASCHINEN	T	168	154	162	136	570	535
		1000 DM	3 522	4 003	4 076	3 693	13 681	13 951
32 659	MASCHINEN FUER MODELL- U. SCHAFTHER- STELLUNG, BODENBEARBEITUNG U. ABSATZBAU	T	98	132	179	136	472	597
		1000 DM	1 468	1 650	2 684	1 903	7 070	8 797
32 661	MASCHINEN FUER ZWICKEREI U. BODENBE- FESTIGUNG	T	157	183	84	174	674	483
		1000 DM	5 085	3 347	2 804	4 082	18 182	12 326
32 711	FEUERWEHR-AUFBAUTEN FUER KRAFTFAHRGROSS- GERAETE	T	427	538	484	554	1 578	1 803
		1000 DM	7 207	9 344	8 852	9 686	28 205	31 937
SCHWERARMATUREN IN STANDARDAUSFUERHRUNG								
ABSPERRARMATUREN								
32 712	AUS GUSSEISEN	T	5 000	4 989	5 082	4 975	18 971	20 501
		1000 DM	38 683	35 245	44 112	46 268	150 764	173 938
32 713	AUS STAHL	T	2 184	2 303	2 100	2 812	8 487	9 404
		1000 DM	43 302	45 070	43 767	55 745	169 316	189 353
32 714	AUSGLEICHS- U. VERBINDUNGSARMATUREN AUS ALLEN WERKSTOFFEN	T	1 690	1 519	1 440	1 727	5 991	5 947
		1000 DM	29 558	29 032	29 078	34 417	107 783	119 787
SCHWERARMATUREN FUER SONDERVERWENDUNGEN								
ARMATUREN FUER WASSERGEWINNUNG U. -VERTEILUNG SOWIE FUER ABWAESSER								
32 715		T	763	876	678	858	3 015	3 390
		1000 DM	7 837	8 265	6 849	8 590	30 024	34 204
32 716	ERDOEL- U. ERDGASARMATUREN	T	739	666	1 662	1 719	2 628	5 391
		1000 DM	7 185	7 030	16 014	17 243	28 212	51 660
32 717	WASSERARMATUREN FUER DIE HAUSINSTALLATION	T	1 662	1 432	1 433	1 589	6 167	6 113
		1000 DM	24 302	22 941	22 518	25 993	94 031	96 951
32 718	SANITAERE ARMATUREN	T	4 536	4 564	4 502	4 919	18 288	18 386
		1000 DM	123 857	124 449	126 513	140 875	499 342	520 032
32 719	DAMPF- U. HEIZUNGSARMATUREN	T	1 159	1 131	1 233	1 315	4 453	5 164
		1000 DM	28 856	26 314	32 237	34 297	110 808	133 204
32 721	ARMATUREN FUER GETRAENKE- U. NAHRUNGS- MITTELBEREITUNG U. -VERTEILUNG	T	577	587	581	735	2 286	2 464
		1000 DM	12 918	12 845	12 434	16 602	51 283	54 430
32 722	ARMATUREN FUER GAS- U. LUFTVERTEILUNGS- U. -VERBRAUCHSANLAGEN	T	704	707	575	722	2 764	2 484
		1000 DM	15 357	13 910	13 035	15 843	58 493	56 406

5 PRODUKTION AUSGEWAHLTER ERZEUGNISSE

EB.-NR.	ERZEUGNIS	EINHEIT	1985		1986		JAN. 1985	BIS APR. 1986
			MAERZ	APRIL	MAERZ	APRIL		
32 723	PLATTENVENTILE U. ARMATUREN FUER ANDERE ANWENDUNGSGEBIETE (OHNE SCHWERARMATUREN, ARMATUREN FUER WASSERVERBRAUCHSANLAGEN, FEUERLOSCHARMATUREN SOWIE OHNE ARMATUREN FUER SICHERUNG, REGELUNG, UEBERWACHUNG, OELHYDRAULIK U. PNEUMATIK)	T 1000 DM	732 18 294	703 18 195	778 19 825	841 21 930	2 737 69 932	3 185 81 448
32 724	SICHERHEITSARMATUREN GEGEN DRUCK- U. TEMPERATURUEBERSCHREITUNG	T 1000 DM	401 14 764	348 13 279	395 13 418	428 15 086	1 356 49 995	1 614 57 856
32 725	REGELARMATUREN	T 1000 DM	1 166 36 931	1 211 38 242	1 334 40 294	1 457 46 477	4 595 145 700	5 271 162 560
32 726	WEGE-, DRUCK-, STROM- U. SPERRVENTILE FUER DIE OELHYDRAULIK	T 1000 DM	1 860 73 530	1 629 67 010	1 724 73 407	1 995 85 343	6 766 264 756	7 298 305 926
32 727	FUER DIE PNEUMATIK	T 1000 DM	690 39 032	664 32 287	740 37 626	713 35 715	2 591 131 545	2 963 141 392
32 728	EINZELGERAETE FUER OELHYDRAULISCHE ANLAGEN U. PNEUMATISCHE STEUERUNGEN HYDROMOTOREN (VERDRAENGERMOTOREN)	T 1000 DM	627 18 512	526 16 512	582 18 884	643 22 261	1 998 66 019	2 289 77 730
32 729	HYDROZYLINDER (OHNE BREMSZYLINDER FUER FAHRZEUGE)	T 1000 DM	2 310 33 842	2 366 32 755	2 688 43 682	2 985 47 987	8 787 126 370	10 993 173 896
32 731	KOMPLETTE HYDROAGGREGATE	T 1000 DM	842 19 984	659 15 830	765 19 964	915 23 736	2 643 64 027	3 047 76 361
32 732	PNEUMATIKZYLINDER (OHNE BREMSZYLINDER FUER FAHRZEUGE)	T 1000 DM	849 25 482	758 21 655	825 25 395	884 25 244	2 931 87 093	3 397 97 051
32 733	ZAHNRAEDER U. GETRIEBE STIRNRAEDER U. STIRNRADTRIEBE	T 1000 DM	3 139 35 621	3 178 34 352	2 932 36 630	3 302 42 325	12 024 133 407	11 911 152 424
32 734	ZAHNRADGETRIEBE FUER STATIONAERE ZWECKE (OHNE STUFENLOS EINSTELLBARE GETRIEBE) STIRNRADGETRIEBE	T 1000 DM	2 236 34 615	2 353 38 604	2 069 34 960	2 270 39 876	8 021 127 711	8 343 135 254
32 735	KEGELRAD- U. KEGELSTIRNRADGETRIEBE	T 1000 DM	699 15 574	702 15 387	759 16 230	890 19 950	2 672 58 103	3 186 68 689
32 736	SCHNECKENGETRIEBE	T 1000 DM	840 13 457	872 14 226	969 16 735	1 033 17 879	3 353 53 829	3 776 64 606
32 737	PLANETENGETRIEBE (OH. TURBOPLANETENGETR.)	T 1000 DM	835 17 442	585 12 620	775 15 701	828 17 927	2 538 52 618	2 999 63 653
32 738	MOTORGETRIEBE	T 1000 DM	1 048 18 572	1 037 17 780	1 169 19 274	1 430 20 655	4 162 70 770	4 742 77 219
32 739	ZAHNRADGETRIEBE FUER LANDMASCHINEN	T 1000 DM	3 421 38 221	2 985 33 515	2 327 26 116	2 499 28 186	11 178 125 397	10 531 116 215
32 741	FUER SELBSTFAHRENDE GERAETE FUER DIE BAUWIRTSCHAFT	T 1000 DM	2 115 27 011	2 425 30 902	1 953 26 564	2 356 31 589	8 359 106 890	10 150 129 244
32 742	STUFENLOS EINSTELLBARE GETRIEBE (OHNE SOLCHE FUER KRAFTFAHRZEUGE)	T 1000 DM	1 478 51 198	1 295 44 336	1 382 46 625	1 631 55 011	5 413 185 293	5 854 196 894
32 743	WAEHLZLAGER (OHNE SOLCHE AUS KUNSTSTOFF)	T 1000 DM	11 909 313 324	11 164 300 004	10 939 292 527	13 125 353 226	45 403 1 199 687	46 822 1 263 657
32 744	KUPPLUNGEN (OHNE SOLCHE FUER KRAFTFAHRZEUGE) GELENKWELLEN U. GELENKKUPPLUNGEN	T 1000 DM	871 13 008	908 12 258	1 106 14 572	1 236 16 195	3 404 47 142	4 882 59 993
32 745	DREHELASTISCHE KUPPLUNGEN	T 1000 DM	952 11 616	834 10 006	822 9 531	874 9 675	3 337 38 563	3 390 39 003
32 746	REIBUNGSKUPPLUNGEN	T 1000 DM	334 10 033	312 9 016	366 10 635	400 11 760	1 297 37 404	1 479 42 523
32 747	MAGNETKUPPLUNGEN	T 1000 DM	548 13 675	556 13 183	635 15 975	547 14 736	2 087 51 259	2 255 60 525
32 748	FLACH- U. KEILRIEMENANTRIEBE SOWIE SONSTIGE ZUGORGANANTRIEBE	T 1000 DM	696 4 252	661 3 684	622 4 088	718 4 803	2 453 14 880	2 684 17 689
32 749	BRENNER U. FEUERUNGEN FUER FLUESSIGE BRENNSTOFFE	T 1000 DM	836 31 104	716 26 316	721 28 987	792 31 532	3 298 123 034	3 141 123 573
32 751	SCHIFFSPROPELLER	T 1000 DM	559 16 456	429 10 730	307 8 447	553 14 981	1 871 51 188	1 539 42 138
33 119	STRASSENFAHRZEUGE PERSONENKRAFTWAGEN (AUCH DREIRAEDRIG) U. KLEINOMNIBUSSE (BIS 9 SITZPLAETZE) 1)	ST 1000 DM	355 737 6 654 202	335 694 6 438 098	314 883 6 577 620	394 874 8 109 775	1 412 762 26 429 499	1 421 160 29 197 163
33 129	KOMBINATIONSKRAFTWAGEN (MEHRZWECKWAGEN; (AUCH DREIRAEDRIG) 1)	ST 1000 DM	27 705 490 647	26 073 484 604	25 212 462 011	32 410 598 556	111 885 1 984 277	110 530 2 008 496
33 131	LIEFER- U. LASTKRAFTWAGEN (AUCH DREIRAEDRIG) (OHNE KOMMUNALFAHRZEUGE), AUCH MOTOR-CARAVANS BIS 6,0 T ZULAESSIGES GESAMTGEWICHT 1)	ST 1000 DM	15 616 323 496	14 041 290 434	14 762 293 158	17 774 368 813	61 056 1 277 518	64 960 1 333 934

1) EINSCHL. FAHRGESTELLE MIT MOTOR.

5 PRODUKTION AUSGEWAHLTER ERZEUGNISSE

EB.-NR.	ERZEUGNIS	EINHEIT	1985		1986		JAN.	BIS	APR.
			MAERZ	APRIL	MAERZ	APRIL	1985	1986	
33 150	OMNIBUSSE U. OBUSSE (OHNE KLEINOMNIBUSSE BIS 9 SITZPLAETZE) 1)	ST 1000 DM	1 740 285 025	1 594 265 586	972 251 544	1 246 295 830	5 841 927 668	4 355 960 075	
33 180	VERBRENNUNGSMOTOREN FUER KRAFTWAGEN	ST *	.	.	397 463	488 200	.	1 778 992	
33 210	STRASSENZUGMASCHINEN	ST 1000 DM	1 696 208 416	1 515 190 876	1 472 181 446	1 811 230 494	6 456 806 727	6 128 790 733	
33 319	ZUBEHOER, EINZEL- U. ERSATZTEILE FUER KRAFTWAGEN- U. KRAFTRADMOTOREN	1000 DM	1 087 097	1 046 947	1 094 265	1 216 366	4 202 627	4 494 677	
33 321	RAHMEN, RAEDER U. FELGEN FUER KRAFTWAGEN	1000 DM	144 881	142 445	148 537	175 727	558 260	646 465	
33 339	TRIEBWERKSTEILE U. LENKUNGEN FUER KRAFTWAGEN U. -RAEDER	1000 DM	585 466	557 063	583 028	653 255	2 246 814	2 417 601	
33 341	KUEHLER, -TEILE (EINSCHL. KUEHLERTRAEGERN U. -JALOUSIEN)	1000 DM	41 225	40 460	41 940	47 537	162 426	175 928	
33 343	BREMSAGGREGATE FUER KRAFTFAHRZEUGE U. ANHAENGER	1000 DM	174 396	180 864	213 539	229 383	684 432	839 292	
33 347	STOSSDAEMPFER U. STOSSDAEMPFERTEILE	1000 DM	85 697	82 502	85 050	100 697	324 637	369 272	
33 351	AUTOHEIZUNGEN UND -ENTLUEFTUNGEN	1000 DM	61 380	58 473	61 607	71 728	252 595	277 349	
33 371	KRAFTWAGENZUBEHOER FUER KAROSSERIEN, AUFBAUTEN U. INNENAUSSTATTUNGEN (OHNE SICHERHEITSGURTE)	1000 DM	240 942	235 413	246 907	275 548	935 602	1 012 253	
33 411	KAROSSERIEN FUER PERSONENKRAFTWAGEN	ST 1000 DM	16 248 116 277	12 227 95 874	11 355 88 582	11 364 87 996	49 288 393 086	43 412 335 555	
33 419	AUFBAUTEN FUER NUTZFAHRZEUGE	ST 1000 DM	5 730 95 546	5 083 86 741	5 492 78 325	6 410 89 066	20 582 336 879	22 151 308 163	
33 454	KRAFTWAGENANHAENGER ZUR LASTENBEFORDERUNG (OHNE SATTELANHAENGER U. SOLCHE MIT SPEZIALAUFBAUTEN), MEHRACHSIG	ST 1000 DM	1 209 32 460	1 159 29 979	1 049 36 618	1 118 28 382	4 333 115 137	4 164 122 397	
33 456	MOBILHEIME, CAMPING- U. SONSTIGE WOHNANHAENGER	ST 1000 DM	4 941 59 313	4 615 53 243	5 785 65 316	6 513 72 294	17 134 210 234	21 406 247 796	
33 456	SATTELANHAENGER ZUR LASTENBEFORDERUNG	ST 1000 DM	790 33 606	600 24 436	553 22 824	698 26 805	2 487 101 347	2 258 87 886	
33 459	MIT SPEZIALAUFBAUTEN (OHNE SOLCHE ZUR PERSONENBEFORDERUNG)	ST 1000 DM	153 13 005	180 16 399	156 13 083	151 14 233	471 40 911	581 49 123	
33 750	FAHRRAEDE (OHNE SPIELFAHRRAEDE)	ST 1000 DM	308 205 56 327	300 761 55 118	324 989 59 998	385 054 72 388	1 065 298 193 775	1 164 728 216 252	
33 761	FAHRRADRAHMEN	ST 1000 DM	58 582 3 244	62 049 3 402	45 111 2 733	48 926 2 903	223 116 12 352	170 292 10 160	
ELEKTROTECHNISCHE ERZEUGNISSE									
36 114	GLEICHSTROMMOTOREN U. -GENERATOREN	1000 ST 1000 DM	1 964 89 889	2 018 90 968	1 941 91 466	2 163 103 586	7 507 345 014	7 873 363 058	
36 115	EINPHASEN-WECHSELSTROMMOTOREN (EINSCHL. GETRIEBEMOTOREN)	1000 ST 1000 DM	2 262 69 889	2 332 70 406	2 367 70 256	2 484 76 486	8 486 265 221	9 228 278 775	
36 116	DREHSTROM- U. ZWEIPHASEN-WECHSELSTROMMOTOREN	1000 ST 1000 DM	357 164 174	347 164 607	330 170 415	362 189 907	1 318 614 499	1 305 687 548	
36 117	WECHSELSTROMGENERATOREN, TURBOGENERATOREN	ST 1000 DM	2 137 18 585	1 984 15 072	2 717 16 897	2 805 41 378	8 348 121 978	10 266 100 542	
36 118	STROMERZEUGUNGSAGGREGATE (OHNE SCHWEISSSTROMERZEUGUNGSAGGREGATE) ANGETRIEBEN DURCH DIESELMOTOREN U. SONSTIGE KRAFTMASCHINEN (OHNE OTTOMOTOREN)	ST 1000 DM	454 15 653	456 15 721	346 28 027	302 16 470	1 809 60 726	1 262 80 884	
36 123	TRANSFORMATOREN MIT FLUESSIGKEITSISOLATION	ST 1000 DM	1 360 48 673	1 374 44 676	1 415 56 080	1 386 47 420	4 927 182 835	5 306 184 858	
36 124	TROCKENTRANSFORMATOREN BIS 16 KVA (OHNE STELL- (REGEL-)TRANSFORMATOREN)	1000 ST 1000 DM	3 070 43 350	3 313 39 886	3 489 46 967	3 850 50 516	12 127 155 478	13 834 184 472	
36 134	EINKRISTALLGLEICHRICHTERELEMENTE U. -SAETZE, THYRISTOREN, TRIACS U. DGL.	T 1000 DM	130 21 549	128 22 069	116 21 795	135 23 732	496 80 677	470 84 885	
36 136	HALBLEITER-STROMRICHTERGERAETE	T 1000 DM	1 682 84 327	1 693 87 294	1 937 100 001	2 299 113 859	6 372 310 389	7 949 396 672	
36 159	AKKUMULATOREN	T 1000 DM	17 109 127 699	14 616 115 880	14 905 126 460	16 966 148 509	63 955 479 735	62 747 522 572	
36 219	HOCHSPANNUNGSSCHALTFELDER	ST 1000 DM	2 851 61 654	2 863 60 861	3 050 59 691	3 054 68 960	10 303 217 671	10 662 226 020	

1) EINSCHL. FAHRGESTELLE MIT MOTOR.

5 PRODUKTION AUSGEWAHLTER ERZEUGNISSE

EB.-NR.	ERZEUGNIS	EINHEIT	1985		1986		JAN. BIS	APR.
			MAERZ	APRIL	MAERZ	APRIL	1985	1986
NIEDERSpannungSSCHALTGERAETE U. -ANLAGEN UNTER 1000 V								
36 221	EINFACHE HANDSCHALTGERAETE	1000 ST	564	528	585	664	2 119	2 365
		1000 DM	17 304	16 283	16 402	19 260	63 596	67 232
36 222	BEFEHLSCHALTER (OHNE SCHNAPPSCHALTER)	1000 ST	3 366	3 332	3 354	4 091	12 579	13 666
		1000 DM	42 733	41 027	44 416	52 429	157 465	181 835
36 223	SCHLOSSSCHALTER	1000 ST	441	448	432	480	1 642	1 730
		1000 DM	32 628	33 339	33 616	37 017	121 598	132 304
36 224	SCHUETZE	1000 ST	1 739	1 751	1 874	2 180	6 663	7 538
		1000 DM	53 871	54 870	53 019	61 758	198 348	212 005
36 225	TEMPERATURWAECHTER (NICHT F. RAUMHEIZUNG)	1000 ST	6 812	6 067	6 917	8 263	25 065	29 676
		1000 DM	28 855	26 420	27 699	34 615	112 204	123 189
36 226	SCHALTFELDER, SCHALTSCHRAENKE U. SCHALTAFELN	1000 ST	98	91	77	87	330	304
		1000 DM	91 755	88 509	91 969	101 215	328 301	356 390
36 227	GEKAPSELTE VERTEILUNGEN	1000 ST	114	112	113	109	451	488
		1000 DM	22 660	23 119	22 635	23 252	86 096	85 120
INSTALLATIONSGERAETE BIS 1000 V INSTALLATIONSSCHALTER, NICHT REGELBAR								
36 231		1000 ST	3 845	3 794	4 038	4 280	15 525	16 097
		1000 DM	17 885	17 822	18 745	19 387	72 367	74 707
36 233	STECKDOESEN	1000 ST	7 194	6 760	7 734	7 830	26 904	30 646
		1000 DM	21 017	18 904	23 020	24 364	82 831	91 182
36 234	VERTEILUNGSTAFELN U. -SCHRAENKE	1000 ST	87	88	86	86	355	343
		1000 DM	10 094	9 546	10 411	13 524	38 488	45 606
36 235	ZAEHLERTAFELN U. -SCHRAENKE	1000 ST	83	84	49	58	365	217
		1000 DM	11 903	13 876	10 986	14 933	53 719	52 336
36 238	INSTALLATIONSELBSTSCHALTER (OHNE MOTOR- SCHUTZSCHALTER)	1000 ST	2 915	3 114	2 937	3 291	10 849	11 679
		1000 DM	28 553	28 289	30 217	33 391	99 330	119 030
36 239	KLEMMEN, REIHENKLEMMEN U. DGL.	1000 ST	121 233	114 016	114 188	132 476	450 648	501 592
		1000 DM	42 952	38 354	45 339	53 853	160 234	196 806
36 259	ISOLIERTE DRAEHTE U. LEITUNGEN	T	41 528	38 284	40 061	44 149	152 934	162 429
		1000 DM	345 455	339 095	335 371	358 654	1 299 041	1 343 032
36 261	STARKSTROMKABEL (OHNE SCHIFFS- U. OEL- U. DRUCKKABEL)	T	19 276	18 104	16 150	20 776	67 362	70 008
		1000 DM	112 250	107 226	100 911	118 294	378 963	390 359
36 262	FERNMELDEKABEL	T	8 635	8 320	6 989	7 402	31 643	27 286
		1000 DM	87 942	86 103	72 297	72 846	322 970	282 466
36 265	HOCHFREQUENZKABEL	T	2 340	1 856	1 829	1 567	7 942	6 569
		1000 DM	25 600	20 136	18 930	16 605	85 840	70 652
ELEKTROWERKZEUGE BIS 2 KW								
36 311	ELEKTRISCHE HANDBOHRWERKZEUGE	1000 ST	193	160	126	162	634	522
		1000 DM	30 351	25 097	19 513	24 156	100 465	82 191
36 312	ELEKTRISCHE SCHLEIF- U. POLIERWERKZEUGE (BIS 300 MM SCHEIBENDURCHMESSER)	1000 ST	301	223	236	264	987	942
		1000 DM	43 624	33 246	34 643	40 138	148 818	140 694
36 314	ELEKTRISCHE KREIS- U. KETTENSAEGEN, STICH- SAEGEN, FRAES- U. HOBELWERKZEUGE	1000 ST	181	145	167	157	612	591
		1000 DM	26 524	22 619	24 957	24 864	92 871	93 469
ELEKTRISCHE HAUSHALTSGERAETE								
36 351	ELEKTROVOLLWERDE, ELEKTROBACKOEFEN (EINBAUGERAETE)	1000 ST	89	77	86	94	328	343
		1000 DM	54 077	49 576	54 591	61 980	202 578	219 455
36 353	ELEKTRISCHE HAUSHALTS-KAFFEE- U. -TEE- BEREITER MIT EINEM NUTZINHALT BIS 2 L	1000 ST	718	704	651	789	2 853	2 779
		1000 DM	33 410	31 881	28 835	36 211	130 896	125 524
36 357	ELEKTRISCHE SPEICHERHEIZGERAETE, ORTSFEST	1000 ST	28	25	29	35	102	132
		1000 DM	15 200	14 802	15 842	19 971	57 380	70 878
36 358	ELEKTROBUEGELEISEN	1000 ST	486	465	400	489	1 864	1 735
		1000 DM	24 499	22 861	20 701	25 329	94 259	89 786
36 359	ELEKTRISCHE HEIZELEMENTE, -STAEBE U. -EINSAETZE, AUCH EINSATZKUCHPLATTEN	1000 ST	3 974	4 138	3 280	3 575	14 770	13 546
		1000 DM	31 599	30 803	31 723	36 645	117 104	132 067
36 372	ELEKTRISCHE HANDRUEHR- U. -MIXGERAETE	1000 ST	105	98	95	109	391	370
		1000 DM	11 955	11 818	11 121	13 967	43 396	45 202
36 373	ELEKTRISCHE RUNDSCHEIDEMASCHINEN	1000 ST	71	63	73	79	265	295
		1000 DM	5 924	4 894	5 698	6 526	21 874	24 313
36 374	GESCHIRRSPUELMASCHINEN FUER DEN HAUSHALT	1000 ST	122	107	133	154	438	553
		1000 DM	82 217	73 328	92 959	106 247	301 448	386 761
36 375	ELEKTR. RASIERAPPARATE, AUCH BATTERIEBETR.	1000 ST	695	622	619	739	2 294	2 605
		1000 DM	44 241	38 605	39 604	46 097	148 544	165 176
36 376	ELEKTRISCHE LUFTDUSCHEN U. HAARTROCKNER	1000 ST	366	332	352	395	1 271	1 351
		1000 DM	9 814	9 213	9 132	10 575	34 285	37 059
36 378	ELEKTRISCHE STAUBSAUGER	1000 ST	409	420	409	464	1 572	1 654
		1000 DM	73 078	68 093	67 240	82 036	270 611	281 417
36 379	ELEKTRISCHE DUNSTABZUGSHAUBEN	1000 ST	63	60	60	74	243	240
		1000 DM	10 914	10 139	9 723	12 080	41 271	40 914
36 381	TISCH- U. EINBAUKUEHLSCHRAENKE (MIT ELEK- TRISCH ANGETRIEBENEM KOMPRESSOR)	1000 ST	135	100	113	128	490	489
		1000 DM	60 577	43 247	49 616	54 964	214 160	213 393
36 382	KOMBINIERTER KUEHL- U. GEFRIERSCHRAENKE	1000 ST	30	28	38	42	118	157
		1000 DM	20 197	17 447	25 107	28 317	77 083	103 212
36 389	KAELEMITTELVERDICHTER U. KAELEMITTELVER- DICHTERSAETZE BIS 0,4 KW	1000 ST	395	369	371	511	1 407	1 715
		1000 DM	32 358	29 385	27 264	38 429	114 857	126 631

5 PRODUKTION AUSGEWAHLTER ERZEUGNISSE

EB.-NR.	ERZEUGNIS	EINHEIT	1985		1986		JAN. BIS	APR.
			MAERZ	APRIL	MAERZ	APRIL	1985	1986
36 393	ELEKTRISCHE HAUSHALTSWASCHMASCHINEN MIT EINEM FUELLGEWICHT BIS 6 KG TROCKENWAESCHE (VOLLAUTOMATEN)	1000 ST 1000 DM	168 153 140	161 148 879	165 152 032	197 181 960	637 581 869	719 658 431
36 396	ELEKTRISCHE WAESCHETROMMELTROCKNER MIT EINEM FUELLGEWICHT BIS 6 KG TROCKENWAESCHE	1000 ST 1000 DM	50 40 275	41 33 051	52 38 825	61 47 872	188 151 907	231 176 403
36 411	ZWECKLEUCHTEN-INNENLEUCHTEN, -AUSSENLEUCHTEN U. -SONDERLEUCHTEN	1000 ST 1000 DM	2 838 132 294	2 452 120 177	2 302 122 459	2 600 142 127	10 665 502 257	9 978 516 858
36 414	WOHNRAUM- U. REPRESENTATIVLEUCHTEN	1000 ST 1000 DM	1 789 72 580	1 528 65 431	1 551 65 568	1 612 69 359	6 743 280 383	6 621 276 927
36 441	ALLGEBRAUCHSLAMPEN IN GEWOEHNLICHEN FORMEN	1000 ST 1000 DM	9 104 7 972	9 053 8 998	12 435 9 555	15 092 11 676	42 454 37 209	55 202 42 171
36 442	ALLGEBRAUCHSLAMPEN IN ZWECK- U. ZIERFORMEN	1000 ST 1000 DM	5 993 5 268	5 129 4 529	5 075 5 274	5 459 4 692	22 194 19 649	20 848 18 577
36 447	FAHRZEUGKLEINLAMPEN (OHNE FAHRADLAMPEN)	1000 ST 1000 DM	47 790 34 434	36 799 28 478	42 217 30 935	43 667 31 994	159 257 116 080	168 112 123 602
36 519	GERAETE U. EINRICHTUNGEN DER DRAHTNACHRICHTENTECHNIK	T 1000 DM	9 692 736 720	10 015 711 623	7 824 692 506	7 445 649 512	36 376 2 734 616	29 983 2 559 325
36 531	GERAETE U. EINRICHTUNGEN DER FUNKUEBERTRAGUNGSTECHNIK, AUCH FERNSEHKAMERAS	T 1000 DM	671 167 994	646 161 631	627 199 933	703 207 789	2 370 564 740	2 468 708 777
36 624	RUNDFUNKEMPFANGSGERAETE FUER KRAFTFAHRZEUGE	1000 ST 1000 DM	230 79 975	212 76 756	220 80 203	230 84 407	852 301 677	896 312 125
36 629	FARBFERNSEHGERAETE 1)	1000 ST 1000 DM	362 292 680	268 213 375	354 294 957	330 281 739	1 320 1 037 990	1 317 1 103 311
36 631	ELEKTR. BILD-U. TONALFZEICHNUNGSGERAETE (VIDEORECORDER)	1000 ST 1000 DM	153 126 478	147 133 705	147 126 080	137 113 675	570 515 676	623 534 095
36 637	LAUTSPRECHER MIT GEHAEUSE	1000 ST 1000 DM	331 17 291	234 15 857	298 17 021	262 18 089	931 63 619	1 031 70 956
36 638	SCHALLPLATTEN (BESPIELT)	1000 ST 1000 DM	19 300 49 363	17 937 43 797	17 035 45 382	19 970 45 147	73 798 179 823	74 914 191 230
36 656	OPTOELEKTRONISCHE HALBLEITERBAUELEMENTE	1000 ST 1000 DM	10 302 8 955	9 110 7 454	6 641 11 233	7 991 10 874	35 564 33 178	25 872 37 092
36 657	TRANSISTOREN, DIODEN, SCHEIBEN (WAFER)	1000 ST 1000 DM	150 193 28 933	157 354 23 150	137 611 20 369	152 407 22 709	542 329 85 176	501 175 76 680
	BAUELEMENTE DER ELEKTRONISCHEN SCHALTUNGSTECHNIK							
36 671	SCHICHTFESTWIDERSTAENDE	1000 ST 1000 DM	688 045 16 143	552 654 15 347	543 238 14 805	537 225 15 259	2 366 472 63 176	2 090 303 57 799
36 672	SCHICHTSTELLWIDERSTAENDE	1000 ST 1000 DM	4 724 4 360	3 527 4 192	3 953 4 168	4 153 4 389	17 374 17 430	16 039 17 467
36 673	ELEKTROLYTKONDENSATOREN (OHNE STARKSTROMKONDENSATOREN)	1000 ST 1000 DM	58 687 29 786	54 633 27 124	49 591 26 258	53 186 28 496	205 352 109 328	187 385 100 477
36 674	PAPIER-, METALLPAPIER- U. KUNSTSTOFFFOLIENKONDENSATOREN	1000 ST 1000 DM	118 893 25 343	122 791 25 650	108 079 20 645	126 551 24 033	473 911 99 554	437 007 84 383
36 675	INDUKTIVITAETEN	1000 ST 1000 DM	94 298 40 356	81 839 35 896	94 797 38 980	111 316 44 307	347 947 147 022	377 886 158 291
36 676	SCHALTER U. SCHALTERSAETZE	1000 ST 1000 DM	20 486 26 310	20 680 27 856	21 704 31 816	22 821 34 430	83 323 104 064	86 656 123 860
36 677	VERBINDUNGSELEMENTE	1000 ST 1000 DM	610 145 97 576	617 618 97 668	599 222 93 429	763 855 111 171	2 564 089 372 628	2 663 325 392 689
36 678	AKTIVE INTEGR. SCHALTUNGEN MONOLITHISCH	1000 ST 1000 DM	38 823 96 224	33 330 79 376	37 879 86 480	38 903 91 057	141 698 354 425	144 579 326 014
36 679	LEITERPLATTEN (UNBESTUECKT)	1000 ST 1000 DM	34 398 84 009	34 865 81 203	34 044 87 082	37 562 95 093	131 516 309 528	139 172 386 701
36 719	ELEKTRISCHE MESSGERAETE	1000 ST 1000 DM	2 897 361 228	2 911 351 642	2 947 374 603	3 035 415 019	10 956 1 331 036	11 575 1 421 043
36 735	ELEKTRIZITAETSZAEHLER FUER MEHRPHASENWECHSELSTROM	1000 ST 1000 DM	79 13 879	81 14 593	75 13 236	80 14 146	330 58 823	312 55 252
36 774	ELEKTRISCHE REGEL- U. STEUERUNGSGERAETE U. -EINRICHTUNGEN (OHNE ELEKTR. ZEITAUESER, ZEITSCHALTGERAETE U. RELAIS NACH VDE 0435)	1000 ST 1000 DM	3 126 430 262	3 929 435 755	3 160 476 289	3 630 512 246	12 582 1 588 976	13 099 1 875 467
36 775	ELEKTRISCHE ZEITAUESER FUER TARIFZWECKE U. ELEKTRISCHE ZEITSCHALTGERAETE	1000 ST 1000 DM	796 21 752	777 20 889	788 20 448	893 23 068	3 056 84 804	3 224 82 850
36 776	RELAIS NACH VDE 0435	1000 ST 1000 DM	4 059 55 862	4 043 59 314	3 719 53 280	3 894 57 596	16 133 222 970	15 381 216 432
36 811	ELEKTROMEDIZINISCHE ROENTGENEINRICHTUNGEN	1000 ST 1000 DM	34 138 955	34 176 255	32 202 582	35 199 957	118 548 351	127 724 272
36 812	ELEKTRODENTALE EINHEITEN U. GERAETE	1000 ST 1000 DM	16 28 668	17 23 792	12 27 599	15 28 623	57 95 422	52 110 847
36 819	GERAETE FUER DIE ELEKTRODIAGNOSE U. PATIENTENUEBERWACHUNG (OHNE ULTRASCHALLDIAGNOSEGERAETE U. ELEKTROKARDIOGRAFEN)	ST 1000 DM	11 536 22 873	18 001 25 592	10 685 15 410	10 763 13 386	59 377 82 709	67 552 61 361
36 829	ELEKTROKOHLEN U. -BUERSTEN (EINSCHL. BUERSTENHALTERN ABER OHNE STABELEKTRODEN)	T 1000 DM	11 843 74 937	9 607 70 526	10 328 71 339	10 763 73 968	40 397 278 099	41 619 289 165

1) EINSCHL. KOFFEREMPFANGSGERAETE U. FERNSEHCHASSIS.

5 PRODUKTION AUSGEWAHLTER ERZEUGNISSE

EB.-NR.	ERZEUGNIS	EINHEIT	1985		1986		JAN. BIS	APR.
			MAERZ	APRIL	MAERZ	APRIL	1985	1986
36 844	ELEKTRISCHE BAHNSIGNAL- U. -SICHERUNGS-GERAETE	T 1000 DM	304 16 716	325 20 019	345 21 290	321 19 607	1 265 72 171	1 321 78 832
36 846	ELEKTRISCHE GERAETE FUER SICHERHEITS- U. -ALARMANLAGEN	T 1000 DM	303 22 338	323 26 606	297 27 191	312 26 476	1 181 90 299	1 246 105 071
36 869	ELEKTRISCHE AUSRUESTUNG FUER KRAFTFAHRZEUGE U. VERBRENNUNGSMOTOREN	T 1000 DM	15 000 423 576	13 571 383 515	14 064 420 538	16 131 497 078	55 682 1 563 091	59 379 1 779 134
FEINMECHANISCHE U. OPTISCHE ERZEUGNISSE: ----- UHREN -----								
37 113	KONTAKTLINSEN U. BRILLENGLAESER AUS GLAS U. KUNSTSTOFF, OPTISCH BEARBEITET	1000 ST 1000 DM	3 327 59 784	3 291 58 314	3 229 65 190	3 464 66 025	12 934 223 191	13 166 256 576
37 114	FASSUNGEN AUS EDELMETALL	1000 ST 1000 DM	240 12 689	198 10 341	178 8 308	179 7 512	831 42 817	701 32 766
37 115	FASSUNGEN AUS KUNSTSTOFF	1000 ST 1000 DM	771 20 998	686 18 452	627 16 374	719 20 612	2 970 79 052	2 567 75 495
37 132	MIKROSKOPE (OHNE ELEKTRONEN-, SCHUELER- U. MESSMIKROSKOPE)	ST 1000 DM	5 519 16 044	3 107 14 829	3 348 17 630	4 504 20 379	14 287 59 157	14 190 72 515
37 174	FEINMESS- U. FEINPRUEFINSTRUMENTE MIT OPTISCHER VORRICHTUNG	ST 1000 DM	1 802 11 922	1 877 13 666	1 558 21 172	1 788 22 657	7 386 53 919	5 642 82 075
37 175	OPTISCHE INSTRUMENTE FUER CHEMISCHE U. PHYSIKALISCHE UNTERSUCHUNGEN	ST 1000 DM	900 9 670	984 10 012	812 10 197	834 11 081	3 124 36 522	3 021 38 656
37 191	OPHTHALMOLOGISCHE UNTERSUCHUNGS- U. MESSGERAETE: GERAETE FUER DIE BRILLENBESTIMMUNG	ST 1000 DM	8 230 10 957	7 558 11 203	7 068 9 569	9 100 12 366	31 675 40 428	30 274 41 358
37 192	KOERPERHOEHLNBETRACHTUNGSGERAETE (ENDOSKOPE)	ST 1000 DM	5 352 20 615	5 280 16 418	6 552 19 639	7 505 18 745	19 800 62 891	26 196 70 783
37 212	FOTOAPPARATE (OHNE SPEZIALKAMERAS)	1000 ST 1000 DM	86 6 713	65 5 950	90 6 319	127 10 786	313 26 719	361 32 492
37 214	KOPIERMASCHINEN U. -APPARATE FUER FOTO- U. VERVIELFAELTIGUNGSZWECKE (OHNE VERVIELFAELTIGUNGS- U. LICHTPAUSMASCHINEN)	ST 1000 DM	5 411 37 459	6 181 32 844	7 247 42 925	8 597 46 945	23 161 135 647	30 492 162 281
37 251	STEBBILDERWERFER	ST 1000 DM	43 899 14 456	45 394 14 878	42 196 13 327	46 524 14 954	168 300 55 985	170 639 58 188
37 531	PRAEZISIONSWAAGEN (OHNE ANALYSENWAAGEN)	ST 1000 DM	8 087 10 394	8 208 10 136	6 648 8 794	11 249 11 368	31 268 37 866	31 577 40 585
37 538	FEINMECHANISCHE GERAETE ZUM MESSEN VON GEOMETRISCHEN GROSSEN	1000 ST 1000 DM	433 28 526	469 29 567	496 35 826	551 37 545	1 680 108 112	1 874 126 943
FEINMECHANISCHE BETRIEBSMESS- U. REGEL-GERAETE								
37 551	FEINMECHANISCHE GERAETE ZUM MESSEN VON MECHANISCHEN GROSSEN (BETRIEBSMESS-GERAETE)	1000 ST 1000 DM	785 33 761	722 35 549	746 34 052	798 38 475	2 891 136 153	2 868 133 367
37 552	ANDERE FEINMECHANISCHE BETRIEBSMESS-GERAETE	1000 ST 1000 DM	4 482 73 009	4 463 72 504	4 508 76 757	5 245 86 918	17 293 280 322	18 639 323 157
37 553	GASZAEHLER (OHNE STATIONS- GASZAEHLER)	1000 ST 1000 DM	58 6 678	55 6 274	80 8 976	90 10 289	220 25 174	311 35 501
37 554	WASSERZAEHLER	1000 ST 1000 DM	218 13 580	230 15 560	216 12 796	218 13 186	943 60 302	842 51 037
37 555	SONSTIGE FLUESSIGKEITSAEHLER	1000 ST 1000 DM	12 8 545	7 7 235	7 8 650	7 10 109	35 29 188	27 36 067
37 556	REGLER U. REGLERANLAGEN	1000 ST 1000 DM	572 15 930	378 15 326	166 16 576	186 18 302	2 051 60 263	652 64 730
37 561	PHYSIKALISCHE, CHEMISCHE U. TECHNOLOGISCHE LEHRMITTEL U. MODELLE	1000 ST 1000 DM	82 5 537	81 4 765	79 5 996	91 8 052	344 21 595	377 26 417
37 594	UMGEBUNGSLUFT-ABHAENIGE ATEMSCUTZGERAETE (EINSCHL. ZUBEHOER)	1000 ST 1000 DM	347 26 270	383 26 999	262 16 918	282 19 621	1 248 87 273	1 089 72 574
37 719	UHREN MIT KLEINUHRWERK	1000 ST 1000 DM	260 15 828	229 14 387	257 16 479	279 16 225	912 57 412	984 61 478
37 731	WECKER, WANDUHREN U. SONSTIGE UHREN (OHNE TECHNISCHE UHREN) MIT BATTERIEANTRIEB	1000 ST 1000 DM	1 392 28 610	2 186 26 229	1 401 29 976	1 558 30 816	5 853 103 953	5 561 115 643
37 739	ARMATURBRETTUHREN U. DGL. FUER KRAFTFAHRZEUGE, SCHIFFE U. A. FAHRZEUGE	1000 ST 1000 DM	466 13 305	432 12 262	431 11 889	561 15 611	1 778 50 603	1 846 50 951
37 777	ELEKTRISCHE ODER ELEKTRONISCHE BATTERIEWERKE FUER UHREN, GANGFERTIG (OHNE KLEINUHRWERKE)	1000 ST 1000 DM	2 160 11 055	2 483 12 327	2 424 11 932	2 941 14 428	8 882 45 914	9 958 48 804

5 PRODUKTION AUSGEWAHLTER ERZEUGNISSE

EB.-NR.	ERZEUGNIS	EINHEIT	1985		1986		JAN.	BIS	APR.
			MAERZ	APRIL	MAERZ	APRIL	1985	1986	
EISEN-, BLECH- U. METALLWAREN									
38 231	KREISSAEGEBLAETTER FUER HOLZ 1)	T	221	208	184	222	788		832
		1000 DM	2 666	2 506	2 400	2 826	9 426		10 454
38 232	KREISSAEGEBLAETTER, MIT EINZELZAEHNEN ODER MIT SEGMENTEN BESTUECKT, FUER METALL (OHNE SAEGEBLAETTER NACH DIN 1837, 1838 U. AE. SONDERKONSTRUKTIONEN 1)	T	408	303	277	339	1 208		1 246
		1000 DM	5 922	4 841	5 437	6 323	19 962		22 787
38 233	LANGSAEGEBLAETTER U. HANDSAEGEN ALLER ART FUER METALL 1)	T	121	113	90	102	444		381
		1000 DM	4 189	4 100	3 378	3 790	15 423		14 153
38 234	BANDSAEGEBLAETTER FUER METALL 1)	T	160	165	178	173	603		682
		1000 DM	5 327	5 457	5 877	5 727	20 256		22 661
38 241	FRAESER, FRAESKOEPE (SOWIE DAZUGEHOEIGE EINSATZMESSER) U. VERWANDTE MASCHINENWERKZEUGE FUER HOLZ, KUNSTSTOFF U. AE. NICHTMETALLISCHE WERKSTOFFE 1)	T	112	105	94	104	366		415
		1000 DM	8 180	7 607	6 384	7 765	26 724		32 056
38 248	RUNDE MASCHINENMESSER (KREISMESSER) FUER METALL 1)	T	43	47	47	46	169		160
		1000 DM	3 054	3 415	3 334	3 398	11 934		12 121
38 249	ANDERE MASCHINENMESSER, EINSCHL. STANZMESSER FUER METALL 1)	T	243	236	227	276	930		940
		1000 DM	4 045	3 795	4 122	4 625	14 951		16 616
38 259	ZANGEN, BLECHSCHEREN, FEILEN U. AE.	T	1 147	1 145	1 007	1 200	4 490		4 290
		1000 DM	21 841	20 590	20 845	21 874	80 626		81 746
38 261	DREHWERKZEUGE U. AE. EINZAHNIGE ZERSPANUNGSWERKZEUGE FUER METALL 1)	T	89	72	75	97	265		329
		1000 DM	3 876	3 830	4 427	4 636	14 374		16 889
38 271	SCHRAUBZWINGEN U. AE. VERLEIMUNGSWERKZEUGE, DIELENPRESSEN, HOBELBANKSPINDELN, -HAKEN U. -ZUBEHOER	T	1 084	1 076	1 012	1 306	4 036		4 331
		1000 DM	4 696	4 888	4 749	5 925	18 554		20 365
38 272	SCHRAUBENDREHER (SCHRAUBENZIEHER) U. SCHRAUBENDREHEREINSAETZE	T	848	829	841	931	3 485		3 315
		1000 DM	14 119	13 961	14 167	15 249	57 956		56 552
38 273	STECKSCHLUESSEL, STECKSCHLUESSELEINSAETZE U. DAZUGEHOEIGE VERBINDUNGS- U. ANTRIEBSTEILE	T	631	653	621	657	2 566		2 520
		1000 DM	11 762	11 087	11 674	13 125	43 198		51 495
38 274	MAUL- U. RINGSCHLUESSEL SOWIE SONSTIGE FLACHE SCHRAUBENSCHLUESSEL, FEST	T	1 261	1 308	1 040	1 115	4 987		4 443
		1000 DM	18 857	18 362	17 591	19 086	70 140		71 035
38 281	HARTMETALLPLATTEN, -STAEBE, -FORMKOERPER	T	99	97	88	96	369		376
		1000 DM	19 524	19 212	18 543	19 089	73 310		78 068
38 282	HARTMETALL- U. HARTMETALLBESTUECKTE DREHWERKZEUGE U. AE. EINZAHNIGE ZERSPANUNGSWERKZEUGE FUER METALL U. NICHTMETALLISCHE WERKSTOFFE	T	211	196	265	290	852		1 048
		1000 DM	23 870	23 010	30 531	32 723	95 653		120 385
38 283	HARTMETALL- U. HARTMETALLBESTUECKTE ZERSPANUNGSWERKZEUGE FUER HOLZ, KUNSTSTOFF U. AE. NICHTMETALLISCHE WERKSTOFFE	T	47	44	47	53	174		188
		1000 DM	8 071	7 449	8 278	9 262	29 506		32 843
38 284	HARTMETALLBESTUECKTE SAEGEBLAETTER	T	195	171	168	219	714		713
		1000 DM	10 067	8 662	8 928	10 510	35 526		36 800
38 285	HARTMETALL-KALTPRESSWERKZEUGE FUER DIE MASSIVUMFORMUNG VON METALL SOWIE -ZIEHWERKZEUGE FUER DRAHT-, ROHR- U. STANGENZUG U. AE. WERKZEUGE FUER DIE SPANLOSE UMFORMUNG VON METALL	T	48	62	62	59	220		226
		1000 DM	5 230	4 645	5 201	6 222	19 591		22 033
38 287	VIELKORN-DIAMANTWERKZEUGE ZUM SAEGEN	1000 DM	4 212	4 851	3 969	3 774	17 926		13 462
38 311	RAUMHEIZOEFEN AUS GUSS U. BLECH (EINSCHL. GROSSRAUMHEIZOEFEN)	ST.	55 572	51 971	54 433	63 293	211 926		235 423
		1000 DM	27 846	24 395	27 120	28 407	101 166		112 072
38 312	GAS-STANDHERDE (EINSCHL. GASZUSATZHERDEN U. GAS-SONDERHERDEN)	ST.	9 750	6 867	10 377	11 870	35 269		40 537
		1000 DM	5 007	3 806	5 587	6 042	18 467		21 124
38 314	GROSSKUECHENGERAETE (OHNE FLEISCHEREI-KOCHANLAGEN U. OHNE GROSSKUECHENMASCHINEN)	ST.	7 495	7 604	6 414	7 423	28 058		25 934
		1000 DM	16 338	16 646	15 578	17 706	62 968		61 789
38 318	WASSERHEIZER, AUCH UMLAUF-WASSERHEIZER MIT GASBEHEIZUNG (AUCH KOMBINIERT)	ST.	107 365	96 065	110 406	133 841	396 249		471 585
		1000 DM	70 001	65 301	77 012	95 632	268 508		329 627
38 410	GERAETE U. BEDARFSARTIKEL AUS STAHLBLECH HAUSHALTS-, KUECHEN- U. AE. GERAETE AUS STAHLBLECH	T	3 020	3 102	2 894	3 199	12 256		11 865
		1000 DM	45 325	44 714	44 000	49 394	183 171		180 066
38 412	MUELLGEFAESSE, ABFALLTONNEN U. GROSSRAUMMUELLBEHAELTER	T	1 252	1 461	1 085	1 188	4 924		5 268
		1000 DM	6 079	7 221	6 119	6 688	24 510		25 247
38 413	STAHLBADEWANNEN (OHNE GUSSEISERNE)	T	3 601	4 047	3 815	4 082	14 985		16 060
		1000 DM	10 813	13 341	12 266	13 152	48 327		52 182
38 414	SPUELBECKEN U. ABDECKUNGEN FUER SPUELTISCHE	T	885	877	816	948	3 420		3 459
		1000 DM	16 928	16 523	16 246	17 956	63 731		67 720
38 415	LOCHBLECHE AUS STAHL, IN TAFELN ODER ROLLEN	T	3 152	3 144	3 460	3 685	12 354		14 015
		1000 DM	15 421	14 451	16 923	17 542	58 046		66 562

1) OHNE HARTMETALLBESTUECKTE.

5 PRODUKTION AUSGEWAHLTER ERZEUGNISSE

EG.-NR.	ERZEUGNIS	EINHEIT	1985		1986		JAN. BIS APR.	
			MAERZ	APRIL	MAERZ	APRIL	1985	1986
38 416	STAHLLEITPLANKEN	T	3 386	6 064	5 066	6 070	17 538	23 344
		1000 DM	4 774	8 346	6 055	7 130	23 566	26 940
38 417	STAHLRADIATOREN, PLATTENHEIZKORPER (WAND- FLAECHEHEIZKORPER) U. SONST. HEIZKORPER	T	9 249	8 980	9 298	10 280	35 579	38 328
		1000 DM	33 673	33 360	35 751	40 099	131 995	147 241
38 418	DRUCKWASSERKESSEL, KONDENSAT- U. WRASENBE- HAELTER; AUSDEHNUNGSGEFAESSE; HEIZUNGS- BOILER U. AE. UNBEHEIZTE BEHAELTER FUER WASSERERWAERMIUNGSANLAGEN	T	2 680	2 695	2 683	2 668	10 659	11 022
		1000 DM	15 285	19 741	22 880	20 227	78 723	85 839
38 419	GEPRESSTE BOEDEN (KESSELBOEDEN)	T	3 544	4 066	4 232	5 726	15 902	20 264
		1000 DM	11 967	12 441	12 571	16 220	48 738	55 267
38 420	STAHLTUEREN AUS GEFALZTEN BLECHPROFILEN, AUCH FEUERSCHUTZTUEREN	T	8 789	7 137	6 813	6 800	29 663	33 447
		1000 DM	23 072	17 850	21 301	21 296	73 312	85 532
38 422	STAHLTORE AUS GEFALZTEN BLECHPROFILEN (AUCH MIT PLATTENFUELLUNGEN AUS ANDEREN WERK- STOFFEN)	T	4 346	4 986	4 252	5 760	17 019	18 901
		1000 DM	17 534	18 619	17 716	21 502	68 626	75 679
38 423	TRENNWAENDE AUS GEFALZTEN BLECHPROFILEN	T	971	1 186	880	1 567	4 389	4 040
		1000 DM	9 581	10 769	6 640	11 516	41 283	36 056
38 424	STAHLTUERZARGEN AUS GEFALZTEN BLECHPROFILEN	T	2 366	2 305	1 920	2 029	7 908	7 613
		1000 DM	7 783	7 247	6 383	6 714	25 473	24 124
38 425	HAUS- U. WANDVERKLEIDUNGEN AUS STAHLBLECH	T	7 572	10 342	4 381	7 661	28 777	26 492
		1000 DM	20 040	24 775	9 797	16 363	73 313	60 028
38 426	LAGER- U. TRANSPORTBEHAELTER AUS STAHLBLECH TRANSPORTFAESSER	T	22 052	20 816	21 874	22 291	81 991	86 796
		1000 DM	47 082	43 386	47 999	51 196	171 403	194 681
38 427	TROMMELN	T	1 565	1 790	1 997	2 277	6 779	8 250
		1000 DM	5 173	5 634	6 120	6 410	22 716	24 801
38 428	PALETTEN, STAPELBEHAELTER, -PLATTEN U. AE. ERZEUGNISSE	T	6 620	6 370	6 959	7 737	23 834	27 750
		1000 DM	17 493	17 016	20 499	21 194	64 184	78 712
38 429	ORTSFESTE BEHAELTER (LAGERBEHAELTER) BIS 100 MG INHALT	T	5 870	6 219	5 720	7 709	19 459	24 162
		1000 DM	18 029	16 534	15 648	19 581	55 571	66 200
38 430	MOEBEL AUS STAHL- U. NE-METALLROEHREN SOWIE -PROFILEN (OHNE MEDIZINISCH-CHIRURGISCHE MOEBEL, DENTALSTUEHLE U. AE.) SCHUL- U. BUEROMOEBEL	T	2 151	1 936	1 974	2 362	7 872	7 984
		1000 DM	14 057	13 055	13 816	16 913	51 501	55 215
38 432	FAHRZEUGSITZE (AUCH GEPOLSTERT)	T	3 333	3 140	3 640	3 796	12 830	14 801
		1000 DM	55 431	50 580	50 782	55 700	204 353	212 948
38 433	SITZMOEBEL (AUCH GEPOLSTERT)	T	6 094	5 746	5 399	6 366	22 870	22 843
		1000 DM	68 379	66 387	65 956	76 010	258 007	273 196
38 434	SONSTIGE MOEBEL, AUCH CAMPING-, GARTEN- U. TERRASSENMOEBEL	T	10 705	9 913	9 347	10 037	35 213	36 445
		1000 DM	93 624	84 981	85 549	87 872	335 640	324 150
38 435	STAHL- U. NE-METALLBLECHEINRICHTUNGEN SCHREIBTISCHE U. ANDERE BUEROMOEBEL BIS SCHREIBTISCHHOEHE	T	2 455	2 026	2 456	3 131	8 375	10 097
		1000 DM	14 438	12 393	14 558	18 321	50 633	61 098
38 436	BUEROSCHRAENKE MIT TUEREN UND/ODER ROLLAEDEN	T	1 897	1 775	1 874	2 254	6 945	7 940
		1000 DM	11 096	10 361	10 526	12 174	40 867	44 321
38 438	BUEROSCHRAENKE MIT SCHUBLADEN	T	744	700	920	921	2 928	3 494
		1000 DM	4 675	4 320	5 619	5 525	16 206	21 317
38 439	PALETTENREGALE U. FACHBODENREGALE UEBER 4 M HOEHE	T	4 231	3 636	4 818	4 985	15 599	15 472
		1000 DM	11 263	10 314	13 023	12 916	41 751	51 658
38 440	KLEIDERSCHRAENKE	T	1 072	1 083	1 188	1 375	4 136	4 835
		1000 DM	5 158	5 042	5 873	6 711	19 684	23 344
38 441	WERKZEUG- U. WERKZEUGSCHUBLADENSCHRAENKE	T	1 325	1 384	1 463	1 593	5 373	5 846
		1000 DM	7 286	7 420	8 423	9 183	27 729	32 833
38 442	SPIELTISCHE AUS STAHLBLECH (OHNE LABOR- SPIELEINRICHTUNGEN)	T	442	653	401	491	2 109	1 776
		1000 DM	6 735	7 197	5 082	6 059	27 930	23 005
38 443	SPEZIALEINRICHTUNGEN FUER LABORATORIEN	T	236	215	205	374	900	1 112
		1000 DM	5 124	4 710	3 721	5 586	19 252	18 831
38 444	GERAETE U. BEDARFSARTIKEL AUS NE-METALL- BLECHEN HAUSHALTS- U. KUECHENGESCHIRRE	T	531	476	474	551	2 011	1 851
		1000 DM	8 560	8 680	7 637	8 439	33 771	33 191
38 445	GROSSKUECHENGESCHIRRE	T	26	38	43	29	145	155
		1000 DM	651	876	887	676	3 403	3 425
38 446	SONSTIGE HAUSHALTS-, KUECHEN- U. AE. GERAETE	T	186	178	128	173	698	997
		1000 DM	2 855	2 896	2 081	2 642	11 111	9 383
38 447	SCHILDER AUS NE-METALLBLECH (OHNE KRAFT- FAHRZEUGKENNZEICHEN) BEDRUCKT, GEAETZT U. AE.	T	462	426	432	442	1 677	1 666
		1000 DM	18 067	17 265	18 562	20 559	67 219	74 854
38 449	HAUS- U. WANDVERKLEIDUNGEN	T	585	568	430	496	2 191	1 776
		1000 DM	8 892	8 486	7 046	7 989	33 316	28 563
38 450	ROLLAEDEN (OHNE ROLLTORE), SCHEREN- U. ROLLGITTER	T	843	919	782	977	3 435	3 542
		1000 DM	13 046	14 587	12 259	14 815	51 295	52 839
38 461	JALOUSIEN	T	986	986	850	961	3 294	3 177
		1000 DM	22 885	24 832	15 471	22 879	80 391	74 204

5 PRODUKTION AUSGEWAHLTER ERZEUGNISSE

EB.-NR.	ERZEUGNIS	EINHEIT	1985		1986		JAN. 85	BIS	APR.
			MAERZ	APRIL	MAERZ	APRIL	1985	1986	1986
38 462	GELDSCHRAENKE U. TRESORANLAGEN	T	1 437	1 819	1 904	2 078	5 739		7 052
38 463	STUFENLEITERN U. TRITTE (OHNE SOLCHE AUS HOLZ)	1000 DM	11 610	11 959	12 302	14 923	42 261		49 037
38 464	METALLSCHLAEUCHE U. BIEGSAME WELLEN SOWIE DEREN TEILE	1000 DM	11 657	9 562	9 063	10 942	39 961		38 347
38 465	DREI- U. MEHRRADERIGE HANDTRANSPORTGERAETE BIS EINSCHL. 1 T TRAGLAST	T	1 091	1 014	1 055	1 187	3 985		4 243
38 466	RAEDER, LENK- U. BOCKROLLEN, DEREN TEILE SOWIE LENK- U. BOCKGABELN FUER HANDTRANSPORTGERAETE	1000 DM	17 104	16 207	18 960	20 172	64 841		76 225
		T	1 831	1 945	1 947	2 111	7 039		7 078
		1000 DM	12 084	10 955	12 330	14 938	42 396		48 398
		T	3 389	3 556	3 390	3 831	13 581		13 472
		1000 DM	20 795	20 138	19 332	21 762	78 379		76 599
38 467	FEINSTBLECHPACKUNGEN FUER NAHRUNGSMITTEL, GE- TRANKEN, TABAKWAREN (OHNE SOLCHE AUS NE- METALL)	T	26 766	24 887	22 536	25 050	99 329		94 178
		1000 DM	106 199	95 664	88 573	97 632	390 293		356 764
38 468	FEINSTBLECHPACKUNGEN FUER FARBEN, LACKE U. VERWANDTE ERZEUGNISSE (OHNE SOLCHE AUS NE-METALL)	T	8 246	8 273	6 565	7 599	31 125		26 254
		1000 DM	29 622	28 729	27 710	30 754	109 408		107 199
38 469	DRUCKZERSTAEUBERDOSEN (AEROSOLDOSEN) (AUCH VENTILTUELLER FUER DRUCKZERSTAEUBERDOSEN, ABER OHNE SOLCHE AUS ALUMINIUM)	T	4 855	3 977	3 885	4 454	17 377		16 534
		1000 DM	17 377	14 397	15 551	18 341	63 209		66 687
38 512	KOFFER-, MAPPEN- U. ANDERE LEDERWAREN- SCHLUESSER U. -BESCHLAEGE	T	664	715	628	1 116	2 601		3 044
		1000 DM	7 644	8 037	7 177	8 179	29 524		30 490
38 531	MOEBEL- U. APPARATEROLLEN (OHNE RAEDER, LENK- U. BOCKROLLEN U. AE. FUER HANDTRANSPORTGERAETE)	T	1 167	1 199	1 366	1 504	4 496		6 010
		1000 DM	10 100	9 157	11 535	12 828	37 929		49 578
38 532	MOEBELINNEN- U. -AUSSENBESCHLAEGE	T	12 523	14 564	13 510	15 683	51 971		58 203
		1000 DM	64 587	63 564	66 991	74 968	255 885		275 390
38 541	ZYLINDERTUERSCHLUESSER	T	294	300	350	379	1 166		1 401
		1000 DM	5 083	5 349	5 274	5 811	20 144		20 702
38 542	EINSTECK- U. SONSTIGE TUERSCHLUESSER	T	1 070	1 016	967	1 108	4 061		4 000
		1000 DM	8 938	8 791	9 129	9 790	35 012		36 973
38 561	KRAFTFAHRZEUGSCHLUESSER U. -BESCHLAEGE	T	10 199	10 230	9 771	12 007	41 001		43 441
		1000 DM	132 288	130 978	141 315	158 818	528 675		593 470
38 571	FENSTER- U. OBERLICHTBESCHLAEGE U. -VER- SCHLUESSE (OHNE RIEGEL, SCHARNIERE, FITSCHEN U. ROLLEN)	T	4 125	4 153	4 181	4 979	16 574		19 242
		1000 DM	42 188	42 910	43 827	52 358	168 540		198 374
38 573	TUERGRIFFE, -KNOEPE U. ZUGHOERIGE BESCHLAEGE	T	1 025	912	1 022	1 103	4 104		4 348
		1000 DM	22 352	18 569	23 499	24 417	85 466		96 088
38 711	ARBEITSMESSER MIT FESTSTEHENDER KLINGE	1000 ST	2 159	2 249	1 793	1 764	8 503		7 156
		1000 DM	11 190	11 838	11 858	11 720	42 329		45 240
38 712	FEINE SCHEREN	1000 ST	2 905	2 833	2 384	3 020	11 319		10 582
		1000 DM	10 485	10 601	9 599	10 566	39 620		37 799
38 714	RASIERKLINGEN U. TECHNISCHE KLINGEN	1000 ST	131 857	116 880	118 869	139 422	501 274		483 468
		1000 DM	33 125	28 597	29 868	33 695	118 427		117 829
38 741	BESTECKE U. AEHNLICHE TISCHGERAETE (OHNE TAFELGERAETE)	1000 DM	26 060	22 892	19 813	23 256	96 918		84 213
38 821	TAFELGESCHIRR U. AE. TAFELGERAETE AUS METALL	T	453	394	318	345	1 651		1 377
		1000 DM	12 625	11 803	10 042	10 392	48 875		41 386
38 822	GALANTERIEWAREN (OHNE MEDAILLEN U. PLAKETTEN)	1000 DM	22 665	21 215	19 895	21 751	82 632		82 606
38 834	STEMPELAPPARATE U. VERWANDTE ERZEUGNISSE	1000 DM	15 720	15 970	16 006	18 789	61 152		65 965
38 843	FEINE HAUSHALTSDRAHTWAREN	T	1 011	970	856	1 007	3 873		3 451
		1000 DM	9 306	8 623	7 613	8 803	35 154		29 885
38 844	FEINE GEWERBLICHE DRAHTWAREN	T	2 118	2 113	2 352	2 541	8 555		9 367
		1000 DM	12 705	11 888	13 211	14 046	48 750		52 888
38 851	DUENNE BAENDER (0,021 BIS 0,200 MM) AUS ALUMINIUM U. ALUMINIUMLEGIERUNGEN)	T	7 145	5 984	6 432	7 662	26 782		27 481
		1000 DM	64 539	53 784	56 598	63 972	241 138		236 875
38 852	FOLIEN MIT EINER DICKE (OHNE UNTERLAGE) UNTER 0,021 MM AUS ALUMINIUM U. -LEGIERUNGEN	T	9 856	9 463	9 145	10 673	38 862		39 245
		1000 DM	108 478	102 774	93 173	109 222	424 529		402 920
38 855	DRUCKZERSTAEUBERDOSEN (AEROSOLDOSEN) AUS ALUMINIUM (AUCH VENTILTUELLER FUER DRUCK- ZERSTAEUBERDOSEN)	T	786	744	658	797	2 965		2 818
		1000 DM	11 200	10 629	8 781	10 421	41 635		37 599
38 856	TUBEN AUS ALUMINIUM	T	588	570	559	640	2 249		2 274
		1000 DM	16 494	15 912	15 880	17 933	63 305		65 625
38 871	ANNAEH- U. EINNIETDRUCKKNOEPE	1000 ST	424 576	443 678	339 255	389 657	1 670 409		1 421 207
		1000 DM	11 868	9 309	8 323	8 319	39 738		31 055
38 872	NAEHMASCHINENNADELN	T	53	43	38	44	174		159
		1000 DM	11 987	11 463	10 695	12 195	43 149		43 762

5 PRODUKTION AUSGEWAHLTER ERZEUGNISSE

EB.-NR.	ERZEUGNIS	EINHEIT	1985		1986		JAN. 1985	BIS APR. 1986
			MAERZ	APRIL	MAERZ	APRIL		
38 874	REISSVERSCHLUESSE AUS METALL	1000 M 1000 DM	1 386 3 656	1 469 3 921	1 163 3 106	1 272 3 298	5 521 14 908	4 616 11 965
38 876	DEKORATIONSMETALLWAREN (LAUFROLLENGARNITUREN, SCHLITZROHRE, GARDEROBEN, SPEZIAL-EINRICHTUNGEN FUER SCHAUFENSTER U. LAEDEN)	1000 DM	55 706	49 887	54 106	57 772	196 596	204 076
38 877	SPEZIALNAEGEL U. -STIFTE (GESCHNITTEN)	1000 DM	5 237	4 879	4 802	5 329	19 405	19 720
38 899	PRESS-, ZIEH- U. STANZTEILE AUS STAHL MIT EINEM STUECKGEWICHT UNTER 50 G (OHNE RIEMEN- U. SCHLAUCHVERBINDER, KLAMMERN, NIETE, STAUFFERBUECHSEN, OESEN FUER ZELTE, TEILE FUER ELEKTROTECHN. ERZEUGNISSE)	1000 DM	139 108	135 288	144 132	160 309	527 367	590 880
CHEMISCHE ERZEUGNISSE								
41 111	CHLOR	T *	304 093	304 284	301 655	294 346	1 185 268	1 170 871
41 137	RUSS	T 1000 DM	33 314 55 703	33 033 60 806	34 629 56 166	33 619 53 204	128 021 233 765	126 834 214 756
41 153	SAUERSTOFF 1)	1000 M3*	375 200	376 717	369 439	368 424	1 465 089	1 429 964
41 211	SALZSAEURE, CHLORWASSERSTOFF, BER. AUF HCL	T *	75 591	83 683	82 005	79 947	319 750	316 436
41 229	SCHWEFELSAEURE, EINSCHL. OLEUM, BER. AUF SO3	1000 T *	295	277	301	268	1 137	1 127
41 231	SALPETERSAEURE, BER. AUF N	T *	54 467	51 531	55 204	50 212	210 381	216 311
41 240	OXIDE U. SAUERSTOFFSAEUREN DES PHOSPHORS, BER. AUF P2O5	T *	26 939	27 061	25 416	28 313	109 835	103 275
41 293	SILICIUMDIOXID (KIESELSAEUREANHYDRID), BER. AUF SiO2	T *	12 695	13 855	13 515	12 775	49 685	50 094
41 420	SYNTHESEAMMONIAK, BER. AUF N	T *	181 501	166 800	130 132	143 183	687 373	591 332
41 461	NATRIUMHYDROXID (AETZ-NATRON U. NATRONLAUGE), BER. AUF NaOH	T *	320 845	320 742	312 600	309 855	1 250 939	1 221 445
41 491	ALUMINIUMOXID, BER. AUF AL2O3	T *	116 588	104 848	111 632	100 420	453 416	425 493
41 492	ALUMINIUMHYDROXID, BER. AUF AL2O3	T *	140 875	136 112	140 260	122 710	547 859	526 324
41 495	ELEKTROKORUND	T 1000 DM	8 201 14 826	8 765 14 074	7 662 13 620	8 481 15 470	30 561 52 935	29 849 55 121
41 522	CHLORIDE U. OXYCHLORIDE DER METALLE 2)	T *	21 177	21 321	20 111	19 822	84 908	77 359
41 545	NATRIUMSULFAT, BER. AUF Na2SO4	T *	10 757	11 333	14 444	15 578	42 854	60 304
41 593	NATRIUMCARBONAT (SODA), BER. AUF Na2CO3	T *	113 953	116 850	122 666	125 906	447 436	435 995
41 995	AKTIVIERTE MINERALISCHE STOFFE (OHNE AKTIVKOHLE)	T 1000 DM	37 805 15 139	36 890 17 991	34 240 15 166	39 813 17 400	147 713 73 151	145 103 66 159
42 211	AETHYLEN, BER. AUF 100 VH	T *	285 324	273 621	247 864	209 894	1 076 244	913 920
42 212	PROPYLEN, BER. AUF 100 VH	T *	165 025	152 501	126 753	114 792	592 162	484 659
42 213	BUTADIEN, BUTYLENE, BER. AUF 100 VH	T *	150 878	140 440	111 948	111 457	555 848	441 114
42 241	REINBENZOLE, BER. AUF 100 VH	T *	113 781	131 912	108 649	106 600	490 782	462 084
42 242	REINTOLUOLE, BER. AUF 100 VH	T *	31 924	31 376	30 892	40 858	128 185	135 500
42 243	REINXYLOLE, BER. AUF 100 VH	T *	46 329	39 896	45 398	46 064	164 933	181 307
42 272	AETHYLENCHLORID, BER. AUF 100 VH	T *	146 607	146 577	151 198	155 275	556 961	565 937
42 277	VINYL- U. VINYLIDENCHLORID, MONOMER, BER. AUF 100 VH	T *	118 396	116 987	117 987	125 136	439 587	433 586
42 311	METHANOL, BER. AUF 100 VH	T *	35 995	29 562	33 123	30 157	143 945	136 579
42 511	AETHYLENOXID, BER. AUF 100 VH	T *	43 073	42 850	46 287	36 601	172 113	166 800
42 512	PROPYLENOXID, BER. AUF 100 VH	T *	50 115	52 750	47 020	42 165	190 867	174 528
42 551	FORMALDEHYD, BER. AUF 100 VH	T *	50 114	51 907	48 961	45 561	198 561	189 506
42 554	ACETALDEHYD, BER. AUF 100 VH	T *	29 051	28 879	25 643	21 620	113 344	104 951
42 613	ESSIGSAEURE, BER. AUF 100 VH	T *	22 721	23 847	24 092	22 982	93 462	98 053
42 619	WEICHMACHER, BER. AUF 100 VH	T *	38 924	25 225	32 910	38 565	140 543	139 560
42 634	PHTHALSAEUREANHYDRID, BER. AUF 100 VH	T *	19 697	14 882	15 470	14 685	69 049	57 457
42 963	TECHNISCHE FETTSAEUREN (OHNE CHEMISCH EINHEITLICHE)	T *	28 794	30 369	23 758	27 561	109 650	102 614

1) GEMESSEN UNTER NORMALDRUCK BEI 20 GRAD C. 2) OHNE NATUERLICHES KALCIUM U. NATRIUMCHLORID SOWIE OHNE PFLANZENBEHANDLUNGSMITTEL.

5 PRODUKTION AUSGEWAHLTER ERZEUGNISSE

EB.-NR.	ERZEUGNIS	EINHEIT	1985		1986		JAN. BIS	APR.
			MAERZ	APRIL	MAERZ	APRIL	1985	1986
	EINNAEHRSTOFFDUENGER (OHNE KALI)							
	STICKSTOFFHALTIGE, BER. AUF N							
43 112	AUS SYNTHETISCHEM AMMONIAK	T *	75 873	57 984	64 349	47 240	274 059	233 476
43 113	AUS KOKEREIEN U. GASWERKEN	T *	2 220	2 212	2 397	2 353	8 545	9 358
43 114	CALCIUMCYANAMID (KALKSTICKSTOFF)	T *	1 892	2 424	1 296	1 846	10 081	9 121
	PHOSPHATHALTIGE, BER. AUF P2O5							
43 116	SUPERPHOSPHATE	T *	1 603	1 296	422	408	4 126	2 099
43 118	THOMASPHOSPHAT	T *	5 223	4 108	3 985	4 478	18 363	14 887
43 117, 119	SONSTIGE	T *	10 696	11 067	8 346	9 451	33 908	26 854
	MEHRNAEHRSTOFFDUENGER							
43 140	KOMPLEXDUENGER, EFF.	T	206 497	187 037	177 169	172 890	760 969	709 431
43 141	STICKSTOFF-ANTEIL	T	27 448	27 747	27 554	24 896	107 718	102 557
43 142	PHOSPHAT-ANTEIL	T	27 484	23 849	22 500	22 333	99 546	88 387
43 143	KALI-ANTEIL	T	30 395	26 956	26 507	26 677	114 348	112 400
43 145	ANDERE, EFF.	T	84 538	77 228	76 179	74 251	288 054	246 729
	PFLANZENBEHANDLUNGS- U. SCHAEDLINGS- BEKAEMPFUNGSMITTEL 1)							
43 411	ORGANISCHE PHOSPHORVERBINDUNGEN ALS INSEKTIZIDE U. AKARIZIDE	T	3 112	2 775	2 946	3 210	12 828	12 694
		1000 DM	36 739	40 326	41 135	43 426	176 899	177 290
43 414	FUNGIZIDE	T	7 353	5 858	7 397	6 185	29 186	31 614
		1000 DM	116 045	90 530	143 180	105 716	468 878	547 872
43 417	HERBIZIDE	T	10 266	8 399	10 089	10 368	39 638	41 812
		1000 DM	182 093	143 192	180 798	161 350	676 985	709 116
44 121	KONDENSATIONS- POLYKONDENSATIONS- U. POLY- ADDITIONSPRODUKTE FUER DIE CHEMIEFASER- HERSTELLUNG 2)	T *	35 313	36 628	29 610	33 519	137 688	125 384
44 123	LACKKUNSTHARZE AUF PHENOL-, KRESOL- XYLENOLBASIS 2)	T *	1 525	1 364	1 603	1 664	5 899	6 075
44 126	ALKYDLACKKUNSTHARZE 2)	T *	11 166	9 944	10 966	12 625	41 421	45 228
44 141	POLYMERISATIONS- U. MISCHPOLYMERISATIONSPRO- DUKTE FUER DIE CHEMIEFASERHERSTELLUNG 2)	T *	20 538	20 367	16 403	17 790	78 386	73 127
44 142	POLYAETHYLEN 2)	T *	110 468	116 329	107 808	103 394	427 327	418 256
44 143	SONSTIGE POLYOLEFINE 2)	T *	37 062	37 177	35 700	38 094	133 818	143 570
44 146	POLYVINYLCHLORID 2)	T *	106 112	105 797	106 761	110 004	400 507	395 681
44 147	MISCHPOLYMERISATE AUF DER BASIS VON VINYL- CHLORID 2)	T *	10 891	12 027	11 436	12 957	44 975	48 621
44 151	POLYACRYLSAEURE, POLYMETHACRYLSAEURE U. DEREN ESTER 2)	T *	17 205	17 772	17 373	17 550	66 817	68 984
44 152	MISCHPOLYMERISATE AUF DER BASIS VON ACRYL- LATEN, METHACRYLATEN U. ACRYLNITRIL 2)	T *	30 953	32 866	32 629	36 103	115 270	131 472
44 178	ZELLULOSEACETATE U. MISCHESTER 2)	T *	3 540	2 901	2 573	2 755	10 484	10 826
44 520	SYNTHETISCHER LATEX, BER. AUF TROCKEN- SUBSTANZ	T *	14 022	14 882	14 137	15 184	55 418	56 158
44 550	SYNTHETISCHER KAUTSCHUK, FEST, BER. AUF TROCKENSUBSTANZ	T *	24 900	25 810	24 883	24 519	96 946	97 454
45 110, 150	ZELLULOSISCHE CHEMIEFASERN	T *	13 930	15 187	13 236	15 644	57 473	57 123
45 519	SYNTHETISCHE SPINNFASERN	T	40 201	39 930	37 779	39 606	151 020	154 331
		1000 DM	190 915	190 227	180 803	185 485	721 206	734 458
45 551	SYNTHETISCHE FILAMENTGARNE	T *	33 240	30 649	31 397	32 881	120 955	127 823
46 175	SYNTHETISCHE ORGANISCHE FARBSTOFFE	T	12 078	11 785	11 356	14 320	44 457	49 974
		1000 DM	304 611	299 232	275 033	322 343	1 148 514	1 211 237
46 429	LACKE, OEL-, LEIM-, WASSER-, DISPERSIONS- FARBEN U. A.; KUNSTSTOFFPUTZE; SPACHTEL	T	109 246	108 091	92 153	113 478	384 184	374 210
		1000 DM	456 051	455 118	430 374	506 224	1 674 059	1 732 870
46 450	VERDUENNUNGEN	T	11 692	11 660	10 715	12 980	43 952	45 740
		1000 DM	29 730	29 433	27 083	32 182	110 942	113 730
46 731	DRUCKFARBEN FUER GRAFISCHE ZWECKE	T	14 004	13 761	13 918	16 014	54 232	59 703
		1000 DM	92 883	93 537	90 036	98 863	357 967	380 432
47 199	VITAMINE, HORMONE, ALKALOIDE, GLYKOSIDE, ANTIBIOTIKA, ZUBEREITETE DROGEN	1000 DM	202 729	188 984	179 702	187 646	732 826	717 190
47 479	HUMAN-PHARMAZEUTISCHE SPEZIALIATETEN	1000 DM	1 417 130	1 336 534	1 317 510	1 387 446	5 421 824	5 332 102
49 124	SPEISEGELATINE	T	924	583	910	907	3 156	3 701
		1000 DM	9 640	6 301	10 233	10 248	33 176	41 099
49 170	SYNTHETISCHE KLEBSTOFFE 3)	T	21 725	21 048	19 969	21 316	82 445	80 665
		1000 DM	80 089	76 583	83 769	86 123	301 182	326 061
49 219	GERBSTOFFE	T	7 927	8 885	9 116	10 363	32 716	37 025
		1000 DM	20 572	22 405	21 273	25 471	83 274	88 331
49 224	LEDERIMPRAEAGNIER- U. LEDERZURICHTEMITTEL	T	3 449	2 993	3 396	3 571	12 479	14 024
		1000 DM	15 231	14 650	16 071	17 710	58 252	67 818
49 279	ORGANISCHE GRENZFLAECHENAKTIVE STOFFE U. ZUBEREITUNGEN FUER WASCHMITTEL, BER. AUF 100 VH AKTIVSUBSTANZ	T *	40 525	39 462	37 504	37 944	151 734	150 096

1) AUCH ZUBEREITUNGEN U. VORMISCHUNGEN. - 2) PRIMAERPRODUKTION. - 3) OHNE KAUTSCHUKKLEBSTOFFE.

5 PRODUKTION AUSGEWAHLTER ERZEUGNISSE

EB.-NR.	ERZEUGNIS	EINHEIT	1985		1986		JAN. BIS APR.	
			MAERZ	APRIL	MAERZ	APRIL	1985	1986
49 331	INDUSTRIEREINIGER	T 1000 DM	24 905 66 489	24 639 62 923	24 078 64 015	26 894 69 374	98 167 252 038	99 478 258 984
49 370	FEIN- U. LABORCHEMICALIEN	T 1000 DM	1 881 40 389	1 962 41 391	1 937 40 305	2 100 51 743	6 644 143 272	6 905 180 540
49 380	KAUTSCHUKHILFSMITTEL 1)	T 1000 DM	3 745 21 690	3 774 22 868	3 693 17 829	3 990 19 487	14 375 85 872	14 616 72 127
49 419	BITUMINOESE DACH- U. DICHTUNGSMATERIALIEN	1000 M2 1000 DM	12 221 51 775	14 413 64 194	10 030 43 695	15 210 70 221	35 452 149 717	31 781 142 460
49 429	BAUTENSCHUTZMITTEL U. VERWANDTE ERZEUGNISSE	T 1000 DM	30 499 94 266	33 238 96 741	28 483 93 183	34 766 108 531	104 275 334 249	108 958 364 192
49 450	ISOLIERMASSEN FUER DIE ELEKTROTECHNIK	T 1000 DM	695 7 368	628 6 251	618 6 692	754 7 530	2 603 28 715	2 629 28 369
49 529	FOTOCHEMISCHE ERZEUGNISSE, NICHT BELICHTET	1000 DM	169 285	162 819	163 621	172 525	622 919	671 355
49 61*	FEIN- U. MEDIZINALSEIFEN	T 1000 DM	6 130 30 386	6 049 29 781	4 231 21 419	4 987 23 918	23 054 112 927	19 016 95 814
49 661	VOLLWASCHMITTEL	T 1000 DM	49 768 124 862	55 439 141 963	53 716 142 977	59 392 158 509	214 825 546 474	235 436 632 562
49 662	HAUPTWASCHMITTEL BIS 60 C	T 1000 DM	1 927 5 062	1 578 4 667	1 371 4 027	1 266 3 744	6 216 16 128	5 611 16 032
49 663	SPEZIAL- U. FEINWASCHMITTEL	T 1000 DM	9 258 35 371	6 841 28 183	6 259 26 555	7 116 29 613	29 922 119 688	28 123 114 168
49 664	WAESCHWEICHPUELMITTEL	T 1000 DM	31 974 34 511	33 156 36 971	24 422 24 712	26 814 26 980	123 017 135 979	108 943 116 706
49 665	GESCHIRRSPUELMITTEL	T 1000 DM	18 677 38 326	22 444 45 486	19 724 41 053	23 628 46 010	78 784 158 569	83 498 172 369
49 666	HAUSHALTSREINIGUNGSMITTEL, FLUESSIG, AUF DER BASIS GRENZFLAECHEAKTIVER STOFFE	T 1000 DM	11 909 26 880	11 357 24 224	8 905 20 630	11 293 26 306	41 207 94 675	37 114 90 485
49 667	SCHUEERMITTEL	T 1000 DM	2 423 5 015	2 770 5 684	3 184 5 996	4 281 8 063	9 764 19 825	13 771 25 423
49 711	KOELNISCH-, LAVENDEL- U.A. DUFTWAESSER	T 1000 DM	286 24 957	278 23 847	406 25 938	373 25 544	1 109 86 986	1 376 95 263
49 715	RASIERWAESSER	T 1000 DM	283 15 522	150 9 576	280 12 109	270 14 083	879 45 812	1 096 56 746
49 731	SONNENSCHUTZMITTEL	T 1000 DM	966 25 423	797 25 226	668 24 985	753 23 304	2 421 79 007	2 086 79 209
49 739	SONSTIGE HAUTPFLEGEMITTEL	T 1000 DM	4 840 120 954	4 107 111 786	4 130 111 325	5 026 119 860	16 698 458 130	18 432 460 667
49 751	ZAHNPASTEN, -SEIFEN, -PULVER	T 1000 DM	3 477 52 753	3 218 45 308	2 620 37 238	3 460 46 598	12 583 185 842	11 983 160 243
49 755	ZAHN- U. MUNDWAESSER SOWIE MITTEL Z. REINIGUNG U. BEFESTIGUNG VON KUENSTL. GEBISSEN	T 1000 DM	666 19 767	494 13 457	616 18 452	562 15 050	2 230 64 305	2 252 66 701
49 761	KOPF- U. HAARWAESSER	T 1000 DM	309 5 370	252 4 855	219 4 769	337 6 940	1 122 22 002	1 210 24 852
49 762	HAARWASCHMITTEL, FLUESSIG	T 1000 DM	5 563 37 803	5 294 36 086	5 601 34 781	5 866 39 230	22 606 151 960	23 609 151 386
49 763	HAARSPRAYS	T 1000 DM	2 410 30 762	2 130 24 102	2 737 32 968	2 993 41 270	9 648 126 484	12 460 161 333
49 764	HAARFESTIGER (AUCH TOENEND)	T 1000 DM	868 20 120	774 17 028	922 20 434	896 19 403	3 618 83 587	3 869 85 526
49 765	HAARFARBEN, -BLEICHMITTEL U. -TOENUNGEN 2)	T 1000 DM	720 24 424	662 23 052	641 30 978	758 36 051	2 776 96 676	2 848 126 563
49 780	BADEZUSATZMITTEL	T 1000 DM	7 656 52 518	7 218 46 633	6 497 38 647	7 897 42 440	29 691 186 902	28 593 159 226
49 791	DESODORANTIEN FUER DIE KOERPERPFLEGE 3)	T 1000 DM	30 398	31 419	33 304	36 507	127 672	135 497
49 819	SELBSTKLEBEBAENDER 4)	T 1000 DM	55 303	55 132	51 917	57 004	214 602	215 266
49 851	BLEI-, FARB- U. KOPIERSTIFTE	GROS 1000 DM	295 343 9 004	288 929 8 662	285 127 8 548	286 930 9 128	1 059 758 33 074	1 075 934 33 008
49 852	FARBBAENDER AUS GEWEBE	1000 ST 1000 DM	2 266 11 868	2 356 11 346	2 552 11 580	2 641 11 900	8 763 44 978	10 416 46 951
49 856	KOEHLEPAPIER FUER EIN- U. MEHRMALIGE BENUTZUNG	T 1000 DM	1 172 5 946	1 098 6 152	780 4 200	933 4 732	4 462 23 508	3 598 19 180
49 859	PRAEPARIERTE DURCHSCHREIBEPAPIERE	T 1000 DM	14 275 63 092	12 372 54 649	15 112 65 484	15 204 65 808	52 922 234 852	60 010 259 164
49 915	SELBSTGLAENZENDE FUSSBOEDENPFLEGEMITTEL	T 1000 DM	1 503 5 953	1 655 6 798	1 394 5 917	1 645 6 736	6 864 28 793	6 085 26 097
49 918	ROHR- U. WC-REINIGER	T 1000 DM	4 997 14 154	4 558 12 738	4 319 12 128	4 995 14 121	19 860 56 875	17 590 49 775
49 973	ZUENDHOELZER 5)	ST-KISTEN 1000 DM	1 104 1 193	1 199 1 360	.	1 056 1 328	4 991 5 099	.
49 991	KERZEN ALLER ART	T 1000 DM	3 928 19 866	3 013 14 453	3 500 18 188	3 776 19 961	14 268 71 060	14 645 75 974

1) OHNE KONSERVIERUNGSMITTEL, - 2) OHNE TOENENDE HAARFESTIGER U. SHAMPOOS., - 3) OHNE DESODORIERENDE SEIFE U. PUDER, - 4) OHNE GUMMIERTES U. AE. PAPIER, - 5) KISTE MIT ETWA 500 000 HOELZERN.

5 PRODUKTION AUSGEWAHLTER ERZEUGNISSE

EB.-NR.	ERZEUGNIS	EINHEIT	1985		1986		JAN. 1985	BIS APR. 1986
			MAERZ	APRIL	MAERZ	APRIL		
BUEROMASCHINEN: DATENVERARBEITUNGSGERAETE								
.....								
U. -EINRICHTUNGEN								
.....								
50 170	VERVIELFAELTIGUNGSMASCHINEN, LICHTPAUSMASCHINEN UND -GERAETE (OHNE KOPIERMASCHINEN UND -APPARATE FUER FOTO- UND VERVIELFAELTIGUNGSZWECKE)	T 1000 DM	.	.	131 10 236	155 10 214	.	577 36 815
50 199	ADRESSIER- U. ADRESSENPRAEGERMASCHINEN, POST-BEARBEITUNGSMASCHINEN U. SONSTIGE BUERO-MASCHINEN 1)	T 1000 DM	504 20 073	368 17 122	487 20 250	406 23 068	1 595 70 145	1 751 79 123
50 509	ZUBEHOER, EINZEL- U. ERSATZTEILE ZU GERAETEN U. EINRICHTUNGEN FUER DIE ADV	T 1000 DM	3 024 374 107	3 646 413 219	2 726 400 611	3 120 414 138	12 235 1 462 928	10 528 1 472 780
50 511	KOMPAKTEINHEITEN	T 1000 DM	644 107 136	504 95 994	604 134 254	814 135 750	2 274 381 464	3 664 580 526
50 512	ZENTRALEINHEITEN UND PROZESSOREN	T 1000 DM	957 296 657	1 089 296 283	1 006 344 575	1 149 399 566	3 840 1 119 230	3 797 1 273 877
50 513	SPEICHEREINHEITEN Z.B. HALBLEITER-, MAGNETKERN-, TROMMEL-, PLATTEN-, MAGNETBANDSPEICHER	T 1000 DM	1 427 297 158	1 387 263 183	1 575 320 889	1 870 389 626	5 163 985 272	6 344 1 268 099
50 514	EIN- UND/ODER AUSGABEGERAETE	T 1000 DM	.	.	927 145 655	871 152 906	.	3 160 506 866
50 515	ANDERE EINHEITEN DER DIGITALEN TECHNIK Z.B. LOCHER, SORTIERGERAETE, KARTENDOPPLER, PLOTTER	T 1000 DM	207 39 447	213 42 517	244 46 608	227 47 227	731 152 536	738 154 437
FEINKERAMISCHE ERZEUGNISSE								
.....								
GESCHIRR, HAUSHALTSGERAETE, TOILETTEN- GEGENSTAENDE AUS								
PORZELLAN								
51 111	UNDEKORIERT 2)	T * 1000 DM	7 601 38 484	7 411 37 680	7 186 36 659	7 780 39 401	29 579 148 660	29 408 149 067
51 115	DEKORIERT 3)	T * 1000 DM	53 097	52 464	52 078	56 120	205 386	211 164
51 311	STEINGUT BZW. STEINGUTAEMNLICHEM MATERIAL UNDEKORIERT 2)	T * 1000 DM	1 100 8 925	1 031 8 572	1 002 9 176	971 9 216	4 167 34 887	4 003 37 250
51 315	DEKORIERT 3)	T * 1000 DM	6 537	6 010	6 668	6 200	25 924	25 393
51 321	FEINSTEINZEUG, UNDEKORIERT 2)	T * 1000 DM	1 102 5 270	995 5 134	887 4 378	922 4 646	4 065 18 983	2 409 17 295
51 361	FIGUREN, PHANTASIE-, EINRICHTUNGS-, SCHMUCK- U. ZIERGEGENSTAENDE AUS STEINGUT BZW. STEINGUTAEMNLICHEM MATERIAL, UNDEKORIERT 2)	T 1000 DM	176 6 903	185 8 091	128 8 102	113 9 393	663 24 456	507 29 091
51 550	INSTALLATIONS- GEGENSTAENDE AUS PORZELLAN ODER PORZELLANAEMNLICHEM MATERIAL FUER SANITAERE ODER HYGIENISCHE ZWECKE	T 1000 DM	4 626 35 029	4 348 33 240	3 998 33 805	4 178 36 381	17 406 130 154	15 648 127 959
51 611	ISOLATOREN AUS PORZELLAN, STEATIT U. ANDEREN KERAMISCHEN STOFFEN, MIT U. OHNE METALLTEILE	T 1000 DM	1 185 8 573	1 324 9 215	1 360 9 863	1 347 10 131	4 727 32 971	5 150 38 477
51 619	ISOLIERTEILE AUS KERAMISCHEN STOFFEN FUER ELEKTRISCHE INSTALLATIONEN	T 1000 DM	1 539 20 234	1 491 20 563	1 456 20 749	1 657 22 873	5 843 77 277	5 867 83 208
WAND- U. BODENFLIESEN								
51 711	GLASIERT	1000 M2 1000 DM	3 285 75 111	3 042 68 199	2 877 62 154	3 093 68 263	12 320 276 912	11 587 253 154
51 714	UNGLASIERT	1000 M2 1000 DM	473 13 061	459 12 339	448 12 113	519 13 931	1 870 50 733	1 912 51 010
GLAS U. GLASWAREN								
.....								
52 111	FENSTERGLAS, UNGEFAERBT	1000 M2*	181	185	193	192	750	800
52 211	GETRAENKEFLASCHEN AB 150 CM3 INHALT	T 1000 DM	184 284 118 191	179 561 116 968	183 508 116 129	190 552 119 636	692 242 445 047	723 451 457 411
52 212	KONSERVENGLAS	T 1000 DM	38 949 27 061	39 910 28 331	38 797 27 026	42 282 30 010	144 597 102 442	157 829 111 840
52 223	WIRTSCHAFTSGLAS U. BLEIKRISTALL WIRTSCHAFTSGLAS (EINSCHL. KELCHGLAS) UNTER 24 VH BLEIOXIDGEGHALT	T 1000 DM	8 695 50 578	7 793 45 330	8 102 42 950	8 762 47 745	33 781 187 986	32 781 181 023
52 224	BLEIKRISTALL (EINSCHL. KELCHGLAS) AB 24 VH BLEIOXIDGEGHALT	T 1000 DM	2 682 30 811	2 724 31 919	2 747 32 859	3 185 36 645	10 663 118 021	11 665 131 626

1) OHNE SCHREIB-, RECHEN-, ABRECHNUNGS- U. VERVIELFAELTIGUNGSMASCHINEN SOWIE REGISTRIERKASSEN MIT RECHENWERK. - 2) EINSCHL. DER FUER DIE DEKORIERUNG IM GLEICHEN UNTERNEHMEN BESTIMMTEN ERZEUGNISSE. - 3) NUR DIE WERTSTEIGERUNG GEGENUEBER DER UNDEKORIERTEN WARE.

5 PRODUKTION AUSGEWAHLTER ERZEUGNISSE

EB.-NR.	ERZEUGNIS	EINHEIT	1985		1986		JAN. 1985	BIS APR. 1986
			MAERZ	APRIL	MAERZ	APRIL		
52 228	ROEHRN	T 1000 DM	7 607 25 726	7 346 26 108	7 397 26 665	7 534 26 511	29 077 97 259	30 056 104 891
52 411	SICHERHEITSGLAS, EIN- U. MEHRSCHICHTIG, (AUCH BEARBEITET)	1000 M2 1000 DM	1 372 79 355	1 151 72 832	1 394 82 685	1 515 88 749	5 382 314 692	5 840 349 952
52 413	ISOLIERGLAS, AUCH BEARBEITET	1000 M2 1000 DM	812 49 222	861 51 261	702 42 872	855 52 435	2 963 178 489	3 050 186 026
52 415	SPIEGELGLAS, BELEGT	1000 DM	19 623	18 449	17 943	19 709	72 286	73 263
52 713	WAREN AUS TEXTILER GLASFASER	T 1000 DM	5 651 43 480	5 461 41 033	4 982 35 295	5 770 40 845	22 012 162 969	20 582 143 435
52 717	NICHTTEXTILER GLASFASER	T 1000 DM	6 034 17 805	9 352 29 292	10 697 36 231	10 452 35 472	34 663 109 195	43 627 142 675
SCHNITTHOLZ, SPERRHOLZ U. SONSTIGES								

BEARBEITETES HOLZ								

53 161	SCHNITTHOLZ 1) AUS NADELHOLZ	1000 M3*	633	694	566	699	2 129	2 205
53 165	AUS LAUBHOLZ	1000 M3*	144	145	131	146	481	500
53 511	SCHAELFURNIERE	M3 *	20 797	20 009	18 548	22 175	79 062	81 474
53 515	SAEGE- U. MESSERFURNIERE	M3 *	15 115	14 667	13 787	14 793	56 494	55 065
53 611	FURNIERPLATTEN	M3 *	8 870	8 706	7 904	9 025	34 031	34 944
53 612	TISCHLERPLATTEN	M3 *	18 092	17 598	16 827	16 447	69 172	70 621
53 712	HOLZFASERHARTPLATTEN	M3 *	21 034	18 956	18 098	18 952	79 133	74 069
53 814	HOLZSPANPLATTEN ROH ODER GESCHLIFFEN	M3 *	360 614	323 614	292 368	336 917	1 282 750	1 237 595
53 815	KUNSTSTOFFBESCHICHTET	M3 *	156 231	159 432	164 756	188 269	644 818	714 876
53 816	FURNIERT U. ANDERE	M3 *	9 557	8 574	7 327	8 323	36 904	32 294
HOLZWAREN								

54 111	SPERRTUEREN (TUERBLAETTER) U. TUERENFERTIG- ELEMENTE MIT FUTTER U. BEKLEIDUNG FUER DEN INNENAUSBAU	1000 ST 1000 DM	569 61 404	515 57 007	489 49 382	513 56 653	2 114 230 283	1 913 207 511
54 112	FENSTERTUEREN	1000 ST 1000 DM	11 8 965	12 9 928	9 6 919	11 8 152	45 35 777	38 29 425
54 113	FENSTER (AUCH VERGLAST)	1000 ST 1000 DM	181 75 796	195 79 121	186 72 001	210 79 538	712 297 232	763 290 294
54 114	ROLLAEEDEN AUS HOLZ	M2 1000 DM	862 94	642 50	353 38	635 52	2 606 279	1 887 288
54 115	TREPPEN	ST 1000 DM	8 802 7 618	8 420 7 490	7 317 7 194	8 300 8 174	30 396 30 063	32 065 29 788
54 116	MOSAIK- U. STABPARKETT; PARKETT DIELEN U. SONSTIGE FERTIGPARKETTELEMENTE	1000 M2 1000 DM	433 12 034	447 12 111	442 12 887	447 13 249	1 707 46 615	1 729 50 925
54 221	SITZMOEBEL (STUEHLE, HOCKER, BAENKE U. AE.)	1000 ST 1000 DM	354 64 720	353 64 756	331 60 376	365 65 395	1 313 240 093	1 281 231 687
54 222	POLSTERMOEBEL (SESSEL, COUCHES, SOFAS)	1000 ST 1000 DM	606 305 286	560 281 110	639 294 716	807 315 880	2 229 1 111 758	2 562 1 154 055
54 223	TISCHE (OHNE BUERO- U. SCHULTISCHE)	1000 ST 1000 DM	199 57 310	200 55 990	196 55 069	205 57 718	749 211 878	754 209 965
54 231	KLEIDERSCHRAENKE U. SPINDE	1000 ST 1000 DM	298 125 391	277 117 440	249 114 641	264 125 890	1 085 464 950	1 016 466 855
54 233	SIDEBOARDS, WOHNZIMMER- U. -BUECHERSCHRAENKE (OHNE BUECHERBARS, -VITRINEN U. AE.)	1000 ST 1000 DM	98 98 373	81 82 990	87 91 605	94 98 158	348 347 787	349 361 050
54 234	SCHRANKWAENDE (AUCH ALS RAUMTEILER)	1000 LFD.M 1000 DM	131 80 416	129 79 139	125 74 321	137 82 355	503 303 405	492 285 871
54 236	KUECHENSCHRAENKE (EINSCHL. EIN- BZW. AN- BAUKUECHENSCHRAENKE)	1000 ST 1000 DM	1 293 311 214	1 309 308 255	1 205 287 793	1 342 320 935	4 913 1 151 339	4 823 1 133 249
54 238	BUECHERBARS, -VITRINEN, KOMMODEN	1000 ST 1000 DM	193 43 349	161 41 529	177 41 032	187 43 475	739 160 949	735 162 539
54 240	BETTSTELLEN FUER ERWACHSENE	1000 ST 1000 DM	113 36 355	106 33 816	90 30 246	95 33 875	419 132 099	365 123 847
54 245	ERGAENZUNGSMOEBEL	1000 ST 1000 DM	511 55 724	478 53 353	463 57 248	506 61 635	1 880 207 476	1 822 221 367
54 251	BUEROMOEBEL (SCHREIBTISCHE, SITZMOEBEL U. AE.)	1000 ST 1000 DM	303 111 422	283 106 075	269 112 242	310 127 972	1 166 427 912	1 106 453 592
54 263	LADENEINRICHTUNGEN	1000 DM	74 844	67 677	73 268	75 597	245 571	261 243
54 349	VERPACKUNGSKISTEN U. KISTENGARNITUREN 2)	1000 M3 1000 DM	54 29 639	57 30 541	45 26 773	50 29 360	208 115 672	189 107 589
54 391	FLACHPALETTEN	1000 ST 1000 DM	2 305 31 838	2 311 31 361	2 211 30 379	2 313 32 267	8 577 116 794	8 790 119 728
54 419	LEISTEN U. RAHMEN	1000 LFD.M 1000 DM	18 338 58 591	18 054 54 508	16 328 56 234	19 511 62 315	70 957 220 622	74 555 228 552
54 430	STIELE U. RUNDSTAEBE AUS HOLZ 2)	M3 1000 DM	3 174 3 647	2 856 3 181	2 917 3 323	3 378 4 359	11 971 14 066	12 804 14 929

1) SAEGEWERKE MIT EINEM JAHRESEINSCHNITT AB 1000 M3 RUNDHOLZ. 2) M3 TATSAECHLICHER HOLZANTEIL AN DER FERTIGEN WARE.

5 PRODUKTION AUSGEWAHLTER ERZEUGNISSE

EB.-NR.	ERZEUGNIS	EINHEIT	1985		1986		JAN. 1985	BIS APR. 1986
			MAERZ	APRIL	MAERZ	APRIL	1985	1986
54 443	FAHRZEUG- U. BOOTSTEILE AUS HOLZ 1)	M3 1000 DM	8 459 21 465	7 981 19 993	9 735 26 193	12 052 31 012	33 115 84 245	43 161 112 594
54 444	MOEBELBESTANDTEILE AUS HOLZ (OHNE GEDECHSELTE 1)	M3 1000 DM	26 947 50 512	23 200 47 168	25 024 48 253	25 779 51 710	95 106 182 978	97 522 192 706
54 483	BETONSCHALUNGSPLETTEN	1000 DM	12 590	14 434	13 994	19 353	41 503	57 013
54 570	HAUSHALTSARTIKEL U. KUECHENGERAETE AUS HOLZ	1000 DM	4 023	3 781	3 590	3 844	14 501	14 923
HOLZSCHLIFF, ZELLSTOFF, PAPIER UND PAPPE								
55 110	HOLZSCHLIFF, MECHANISCH U. CHEMISCH BEREITET, LUFTTROCKEN	T *	124 131	105 958	106 670	113 353	459 765	443 728
55 310	ZEITUNGSDRUCKPAPIER	T *	65 225	53 545	62 996	60 755	242 841	241 784
55 322	DRUCKPAPIER U. -KARTON, UNGEKLEBT	T *	137 747	122 259	123 696	120 053	513 279	494 062
55 323	LWC-PAPIER (LIGHT WEIGHT COATED)	T *	67 822	54 771	55 567	69 527	249 116	256 317
55 326	SCHREIBPAPIER U. -KARTON, UNGEKLEBT	T *	21 936	16 644	19 332	22 014	82 194	82 933
55 341	PACKPAPIER, HERGESTELLT AUS ALTPAPIER (AP) U. AUS ZELLSTOFF (ZP)	T *	43 730	40 533	38 391	40 391	167 160	155 981
55 351	TESTLINER	T *	43 702	36 808	40 010	42 689	156 489	152 301
55 355	AP- WELLENPAPIER (AP-WELLENSTOFF)	T *	66 363	56 277	63 890	66 850	236 624	274 566
55 369	HYGIENEPAPIER	T *	52 021	47 442	47 241	51 211	194 297	191 668
55 399	SONDERPAPIER	T *	90 575	77 275	82 470	88 381	326 430	337 580
55 413	MASCHINENGESTRICHER KARTON, NOCH IN DER PAPIERMASCHINE GESTRICHEN	T *	39 611	33 298	38 108	37 798	147 128	153 804
55 417	HOLZKARTON	T *	5 045	3 945	3 478	4 133	17 495	15 459
55 418	GEDECKTER U. UNGEDECKTER GRAUKARTON, BEHAELTERKARTON	T *	56 738	51 336	53 634	57 314	207 565	217 544
PAPIER- U. PAPPEWAREN								
56 310	PAPIERSAECKE	T 1000 DM	15 704 47 337	15 821 46 403	13 633 42 575	16 231 49 686	61 656 186 222	59 265 182 963
56 321	SPITZTUETEN, KREUZBODENBEUTEL, FLACH- U. SEITENFALTENBEUTEL	T * 1000 DM	7 594 36 280	7 330 34 712	7 018 32 962	7 333 35 946	29 197 139 838	28 848 140 184
56 342	ZELLSTOFFWATTEWAREN	1000 T 1000 DM	67 309 146	66 291 524	63 295 121	68 307 452	268 1 194 534	270 1 223 348
56 343	FILTRIERPAPIERWAREN	T 1000 DM	4 243 34 922	3 621 31 020	4 041 31 874	4 278 33 764	15 735 131 742	16 945 135 996
56 345	KREPPAPIERWAREN HAUS-, BETT- U. TISCHWAESCHE	T 1000 DM	6 118 21 808	5 983 21 563	5 549 17 011	6 171 17 441	24 037 85 776	22 489 67 164
56 346	KREPPTOILETTENPAPIER IN ROLLEN, PAECKCHEN U. AE.	T 1000 DM	5 446 9 527	4 727 8 144	4 758 8 900	5 262 9 892	19 677 34 328	21 990 37 275
56 359	ROLLEN, SPULEN, HUELSEN FUER DIE TEXTILIN- DUSTRIE; ETIKETTEN, SIEGELMARKEN, KLEBE- ECKEN U. AE.	T 1000 DM	3 532 31 118	3 446 30 796	3 499 31 006	3 775 34 289	13 717 119 712	14 420 125 281
56 411	WELLPAPPE, IN ROLLEN ODER BOGEN (EINSCHL. ZUSCHNITTEN)	1000 T *	157	153	141	156	616	604
56 415	ERZEUGNISSE AUS WELLPAPPE	1000 T 1000 DM	185 321 701	182 311 600	175 292 417	196 321 420	722 1 243 660	744 1 235 207
56 499	VERPACKUNGSMITTEL AUS KARTON U. VOLLPAPPE (AUCH BEDRUCKT), DISPLAYS	1000 T 1000 DM	97 316 647	93 312 423	88 298 981	100 334 311	374 1 225 247	372 1 251 796
GUMMIWAREN								
59 125	LAUFDECKEN FUER PERSONENKRAFTWAGEN	1000 ST 1000 DM	3 355 256 657	3 197 246 775	3 255 261 559	3 637 283 886	13 098 1 003 987	13 423 1 063 324
59 131	LAUFDECKEN FUER LASTKRAFTWAGEN, OMNIBUSSE UND ERDBEWEGUNGSMASCHINEN	1000 ST 1000 DM	364 121 409	354 114 910	349 114 605	370 121 108	1 454 475 106	1 423 473 787
59 133	LAUFDECKEN FUER ACKERSCHLEPPER	1000 ST 1000 DM	46 15 511	45 15 721	28 11 548	31 12 640	180 62 175	123 48 065
59 211	MASCHINENSCHLAEUCHE (AUCH CHIRURGISCHE), PROFILE U. SCHNUERE	T 1000 DM	6 000 52 457	5 661 49 858	5 650 51 392	6 462 59 382	22 895 202 350	23 004 210 002
59 212	ANDERE SCHLAEUCHE 2)	T 1000 DM	3 312 51 432	3 000 45 987	2 965 47 946	3 342 53 221	12 203 186 713	12 342 196 521
59 215	KEILRIEMEN	T 1000 DM	859 17 591	812 16 767	725 14 620	855 17 916	3 242 68 914	2 968 63 542
59 216	FOERDERGURTE	T 1000 DM	3 553 33 063	3 767 33 182	3 799 37 784	3 521 33 547	13 337 119 990	13 731 132 729

1) M3 TATSACHLICHER HOLZANTEIL AN DER FERTIGEN WARE. - 2) OHNE GEWEBTE FEUERLOESCHSCHLAEUCHE.

5 PRODUKTION AUSGEWAHLTER ERZEUGNISSE

EB.-NR.	ERZEUGNIS	EINHEIT	1985		1986		JAN. BIS	APR.
			MAERZ	APRIL	MAERZ	APRIL	1985	1986
59 217	WALZENBEZUEGE	T	426	417	399	452	1 601	1 692
		1000 DM	16 215	17 302	15 939	18 970	63 398	66 697
59 218	GUMMIMETALLVERBINDUNGEN	T	3 628	3 635	4 781	5 325	14 264	19 304
		1000 DM	77 470	75 890	90 001	96 935	302 706	358 268
59 235	SOHLENPLATTEN U. FORMSOHLEN	T	2 210	2 374	2 037	2 189	8 812	8 142
		1000 DM	14 289	14 412	13 114	14 652	54 922	54 834
59 279	SCHWAMM-, ZELL-, MOOS- U. SCHAUMGUMMI-ARTIKEL	T	1 462	1 294	1 275	1 361	5 352	5 160
		1000 DM	21 930	18 742	17 550	18 629	80 744	73 683
59 298	GUMMIHAARPOLSTER U. KROLLHAAR	T	1 259	1 132	1 004	1 163	4 729	4 434
		1000 DM	15 248	14 266	12 828	14 436	57 903	55 607
	LEDER							
61 219	OBERLEDER	T *	926	935	836	935	3 413	3 507
61 229	FUTTERLEDER	T *	298	306	217	246	1 114	996
61 232	POLSTERLEDER	T *	996	962	984	1 165	3 966	4 309
61 239	BEKLEIDUNGS- U. HANDSCHUHLEDER	T *	62	62	74	76	238	283
61 249	GEWICHTSLEDER	T *	370	381	228	233	1 445	962
	LEDERWAREN U. SCHUHE							
62 199	HANDTASCHEN, PORTEMONNAIES U. ANDERE FEIN-TAESCHNER- U. GALANTERIEWAREN AUS LEDER	1000 DM	55 107	48 379	54 462	54 455	202 621	211 785
62 177	HAND- U. REISEKOFFER U. SONSTIGE FEIN-SATTLERWAREN NICHT AUS LEDER	1000 DM	23 803	23 856	23 763	27 240	90 814	95 627
	STRASSENSCHUHE U. STIEFEL MIT OBERTEIL AUS LEDER							
62 532	FUER HERREN (AB GROESSE 36)	1000 PAAR	1 366	1 142	1 259	1 296	5 086	5 088
		1000 DM	72 350	60 997	70 123	70 246	270 716	221 145
62 534	FUER DAMEN (EINSCHL. GEFUETTERTER SANDALETTEN) (AB GROESSE 36)	1000 PAAR	2 895	2 356	2 295	2 295	10 423	9 486
		1000 DM	163 468	136 359	133 603	132 463	587 664	541 449
62 539	FUER KINDER U. KLEINKINDER BIS GROESSE 35	1000 PAAR	405	321	343	326	1 504	1 427
		1000 DM	14 644	11 930	13 022	13 367	55 111	54 920
62 554	HAUSSCHUHE MIT OBERTEIL AUS LEDER, TEXTILIEN U. ANDEREN STOFFEN	1000 PAAR	977	1 098	1 123	1 398	3 685	4 551
		1000 DM	14 686	17 784	20 506	24 309	55 832	79 825
	TEXTILIEN							
	GARN FUER GEWEBE (OHNE TEPPICH-, BASTFASER- U. HAARGARN)							
63 211	AUS BAUMWOLLE	T *	16 301	15 123	13 587	14 975	62 305	56 750
63 213	AUS WOLLE	T *	2 955	2 980	3 040	3 207	11 164	11 973
63 215	AUS ZELLULOSISCHEN SPINNFASERN	T *	2 346	2 376	3 141	3 285	9 052	13 536
63 218	AUS SYNTHETISCHEN SPINNFASERN	T *	11 965	11 288	10 320	11 110	44 556	43 811
	GARN FUER MASCHENWARE							
63 221	AUS BAUMWOLLE	T *	2 955	2 487	2 654	3 173	10 756	11 242
63 223	AUS WOLLE	T *	1 043	995	862	1 083	3 834	3 982
63 226	AUS SYNTHETISCHEN SPINNFASERN	T *	2 095	2 175	2 078	2 435	8 399	6 763
63 236	GARN FUER TEPPICHE U. FUSSBODENBELAEGE (OHNE BASTFASER- U. HAARGARN) AUS SYNTHETISCHEN SPINNFASERN	T *	3 412	3 318	3 653	3 661	13 503	15 162
63 269	TEXTURIERTES GARN	T *	14 496	12 920	14 312	15 255	57 061	60 404
63 281	NAEHGARN (OHNE HANFNAEHGARN)	T	798	779	731	783	2 997	2 911
		1000 DM	47 080	45 716	43 329	46 256	178 467	170 559
63 289	HANDSTRICK- U. HANDARBEITSGARN (OHNE MASCHINENSTRICKGARN)	T	1 443	1 245	1 303	1 402	5 375	5 682
		1000 DM	43 792	36 112	34 842	38 291	162 715	162 295
63 719	ROHGEWEBE 1)	1000 M2	65 400	56 749	55 423	61 873	236 067	231 150
		1000 DM	145 204	137 732	131 530	147 991	553 687	541 854
63 721	STOFF FUER HERREN- U. KNABENBERBEKLEIDUNG, AUCH FUER HERRENBERUFSBEKLEIDUNG (OHNE FUTTERSTOFF)	1000 M2	20 326	17 763	15 844	17 100	76 999	68 027
		1000 DM	132 814	123 964	120 396	134 251	510 897	519 617

1) NUR ROHGEWEBE, DIE ALS SOLCHE ABGESETZT WERDEN.

5 PRODUKTION AUSGEWAHLTER ERZEUGNISSE

EG.-NR.	ERZEUGNIS	EINHEIT	1985		1986		JAN. 1985	BIS APR. 1986
			MAERZ	APRIL	MAERZ	APRIL		
63 722	STOFF FUER DAMEN-, MAEUCHEN- U. KLEINKINDER-OBERBEKLEIDUNG, AUCH FUER DAMENBERUFSBEKLEIDUNG (EINSCHL. SCHUERZENSTOFF) (OHNE FUTTERSTOFF)	1000 M2	21 385	19 950	19 355	22 243	79 230	84 596
		1000 DM	134 685	122 870	125 728	145 972	486 202	543 612
63 723	SAMT U. PLUESCH FUER BEKLEIDUNG (OHNE SAMTBAENDER)	1000 M2	3 404	3 635	3 976	4 312	12 491	15 183
		1000 DM	35 920	34 579	40 263	45 206	126 899	154 217
63 726	LEIBWAESCHESTOFF (EINSCHL. HEMDENSTOFF)	1000 M2	9 206	9 585	9 438	10 241	36 710	37 379
		1000 DM	41 044	44 225	45 461	50 529	169 168	182 093
63 759	FUTTERSTOFF	1000 M2	17 452	17 640	18 040	20 227	67 830	75 964
		1000 DM	39 919	39 839	43 910	49 300	155 069	184 994
63 784	CORD- U. WULSTGEWEBE FUER FAHRRAD- U. KRAFTFAHRZEUGREIFEN U. AE.	1000 M2	5 871	5 734	4 669	5 987	21 018	21 550
		1000 DM	22 068	21 644	17 338	22 237	78 766	80 747
63 821	HAUS- BETT- U. TISCHWAESCHESTOFF (OHNE FROTTIERGEWEBE) (METERWARE)	1000 M2*	13 213	12 793	12 404	12 721	50 464	49 561
63 823	FROTTIERGEWEBE (METERWARE)	1000 M2*	4 037	3 883	3 680	3 925	15 801	15 005
63 841	MOEBELSTOFF (POLSTERBEZUGSSTOFF; OHNE SAMT, PLUESCH U. VELOUR)	1000 M2	2 160	1 834	2 604	2 592	7 971	9 962
		1000 DM	28 725	25 054	31 209	34 026	104 450	123 147
63 843	SAMT, PLUESCH U. VELOUR FUER MOEBEL U. DEKORATION	1000 M2	3 879	3 200	3 142	3 285	14 780	12 723
		1000 DM	44 615	35 172	35 091	35 675	165 496	142 285
63 847	DEKORATIONSSTOFF (DICHTES GEWEBE) (OHNE MOEBELSTOFF, SAMT, PLUESCH U. VELOUR U. OHNE UNDICHTEN VORHANGSTOFF)	1000 M2	5 471	4 931	5 906	6 423	21 338	23 847
		1000 DM	35 156	30 623	34 534	37 095	133 904	142 191
63 855	GARDINENSTOFF, AUCH UNDICHTER VORHANGSTOFF (METERWARE)	1000 M2*	11 504	10 298	10 583	10 897	44 076	43 313
63 861	TEPPICHE, LAEFER U. FUSSBODENBELAG AUS TEXTILEM MATERIAL (OHNE MATTEN) (METERWARE U. ABGEPASST) GEWEBT	1000 M2	633	534	505	651	2 254	2 173
		1000 DM	29 603	24 622	23 121	29 067	104 126	97 804
63 863	IM TUFTINGVERFAHREN HERGESTELLT (OHNE BADEZIMMERNITURNEN)	1000 M2	9 213	8 673	9 335	10 426	36 195	39 630
		1000 DM	130 493	123 707	127 775	142 708	506 365	532 367
63 865	AUS NADELFILZ BZW. NADELVLIES	1000 M2	2 680	2 831	3 028	3 315	10 733	12 479
		1000 DM	23 575	24 602	28 175	30 265	93 230	112 346
63 880	BESCHICHTETE GEWEBE U. ANDERE BESCHICHTETE TEXTILE TRAEGERBAHMEN (OHNE GUMMIERTE GEWEBE)	1000 M2	8 087	7 369	8 469	9 587	28 685	34 419
		1000 DM	51 514	49 941	61 926	66 493	190 542	240 176
63 919	GEWIRKTER ODER GESTRIKTER STOFF (OHNE UNDICHTEN VORHANGSTOFF)	1000 DM	5 489	5 721	5 645	6 213	21 029	22 931
63 929	HERREN OBERBEKLEIDUNG AB GROESSE 36	1000 ST	899	725	855	699	3 118	3 264
		1000 DM	31 031	24 616	36 912	38 165	110 129	139 688
63 939	DAMEN OBERBEKLEIDUNG AB GROESSE 34	1000 ST	4 203	3 567	3 658	3 576	15 181	14 242
		1000 DM	144 968	108 254	134 748	124 896	506 677	525 100
63 945	KINDER OBERBEKLEIDUNG (OHNE ERSTLINGS-STRUEMPFE U. -SCHUHE)	1000 ST	2 938	2 560	2 865	2 672	10 831	10 830
		1000 DM	36 265	31 329	39 248	35 986	129 295	143 739
63 959	HERRENWAESCHE	1000 ST	5 342	4 971	4 339	4 558	20 093	16 833
		1000 DM	49 712	45 540	44 257	45 034	179 722	166 473
63 969	DAMEN- U. KINDERWAESCHE	1000 ST	16 470	14 823	15 545	16 725	63 554	62 703
		1000 DM	100 134	92 266	101 756	106 209	378 792	389 624
63 971	HERRENSTRUEMPFE U. -SOCKEN (EINSCHL. SPORTSTRUEMPFE)	1000 FAAR	4 926	4 664	4 261	4 723	19 243	17 958
63 977	DAMENFEINSTRUMPFHOSEN AUS GARN BIS 60 DEN, GANZ ODER UEBERWIEGEND AUS SYNTHETISCHEM MATERIAL	1000 DM	17 572	16 462	15 387	17 050	69 131	65 709
		1000 ST	33 386	29 797	26 408	29 948	125 737	115 862
64 114	HERREN OBERBEKLEIDUNG AB GROESSE 36 ANZUEGE	1000 DM	409	380	415	436	1 560	1 569
		1000 ST	77 262	71 008	74 090	80 047	294 085	292 826
64 115	SAKKOS U. JACKEN (OHNE SKI- U. WINDJACKEN, ANORAKS, BLOUSONS U. AE.)	1000 ST	446	429	451	453	1 739	1 742
		1000 DM	48 525	47 244	50 589	50 057	190 435	195 944
64 116	HOSEN LANG (AUCH JEANSHOSEN)	1000 ST	3 105	2 982	3 041	3 319	11 571	12 269
		1000 DM	131 549	119 426	131 579	142 723	473 126	526 809

1) OHNE DIE IM BEKLEIDUNGSGEWERBE KONFEKTIONIERTE WIRK- U. STRICKWAREN. - 2) EINSCHL. DER VON WEBEREIEN FERTIGGESTELLTEN WAREN SOWIE SOLCHE AUS ZUGEKAUFTER GEWIRKTER ODER GESTRIKTER METERWARE.

5 PRODUKTION AUSGEWAHLTER ERZEUGNISSE

EB.-NR.	ERZEUGNIS	EINHEIT	1985		1986		JAN. BIS	APR.
			MAERZ	APRIL	MAERZ	APRIL	1985	1986
ERZEUGNISSE DES ERNAHRUNGSGEWERBES								
68 112	WEIZENMEHL U. -SCHROT	T *	223 562	222 545	195 388	224 319	863 228	829 156
68 113	ROGGEN-, MAIS- U. GEMENGEMEHL SOWIE -SCHROT	T *	44 120	43 319	39 754	48 325	178 246	180 039
68 120	TEIGWAREN	T 1000 DM	20 240 58 779	16 400 53 002	17 308 49 826	18 911 55 318	80 770 231 831	74 557 215 765
68 132	PUDDINGPULVER U. VERWANDTE PULVERFOERMIGE ERZEUGNISSE	T 1000 DM	6 185 34 578	6 326 37 270	6 039 36 906	6 216 38 042	23 436 132 507	23 084 141 169
68 134	BACKMITTEL	T 1000 DM	12 016 42 316	11 594 35 635	11 957 44 623	14 726 54 085	46 327 158 887	49 973 178 575
68 135	SAEUGLINGS- U. KLEINKINDERNNAHRUNG (OHNE FLEISCHANTEIL)	T 1000 DM	6 594 67 795	6 629 61 852	5 878 62 659	6 152 66 392	25 516 243 461	25 292 265 525
68 137	SUPPEN (OHNE SUESSE SUPPEN)	T 1000 DM	7 072 48 904	7 407 49 946	6 601 46 615	7 248 50 649	29 879 198 584	28 994 201 286
68 138	BRUEHERZEUGNISSE, SOSSEN (OHNE WUERZSOSSEN) U. WUERZEN	T 1000 DM	8 748 65 215	7 716 60 811	6 162 63 212	6 640 69 410	32 955 255 960	32 792 256 452
68 139	WUERZ- U. SALATSOSSEN	T 1000 DM	1 846 7 001	2 537 10 056	2 672 11 634	2 615 10 486	8 134 30 516	9 046 37 167
68 154	STAERKE U. SAGO	T 1000 DM	28 377 31 625	26 885 29 527	24 379 25 739	26 723 28 274	113 257 124 740	119 487 124 159
68 179	DAUERBACKWAREN (AUCH SOLCHE MIT SCHOKOLADENUEBERZUG)	T 1000 DM	31 387 178 382	30 950 178 885	28 366 165 802	33 528 199 211	118 709 672 601	120 129 704 374
68 241	OBSTKONSERVEN (LUFTDICHT VERSCHLOSSEN) 1)	T 1000 DM	7 011 10 028	5 584 7 500	4 057 8 444	8 576 14 814	22 653 32 882	28 351 48 383
68 242	GEMUESEKONSERVEN (LUFTDICHT VERSCHLOSSEN) 1)	T 1000 DM	4 087 7 926	3 660 7 583	6 824 11 540	4 301 9 601	19 021 35 065	23 889 45 583
68 244	MARMELADE, GELEE, PFLAUMENMUS U. AE. 1)	T 1000 DM	21 642 64 234	19 707 56 491	21 809 63 667	24 185 69 764	77 181 225 956	85 851 251 770
68 247	FRUCHTSAEFTE U. -NEKTARE (OHNE SOLCHE AUS ZITRUSFRUECHTEN) 1)	1000 L 1000 DM	79 338 69 235	83 405 73 063	75 091 65 870	82 763 70 889	308 427 280 965	307 684 282 388
68 248	FRUCHTSAEFTE U. -NEKTARE AUS ZITRUSFRUECHTEN 1)	1000 L 1000 DM	81 055 78 880	80 672 78 778	87 585 82 146	92 315 82 000	314 377 312 649	346 677 326 336
68 261	KAKAOBUTTER	T 1000 DM	4 760 62 506	5 115 75 734	4 066 58 285	4 412 63 237	19 474 263 561	17 648 256 251
68 262	KAKAOPULVER NICHT GEZUCKERT	T 1000 DM	5 259 24 280	4 863 25 358	4 165 21 109	4 831 24 170	19 498 92 711	16 936 94 740
68 263	SCHOKOLADENERZEUGNISSE	T 1000 DM	41 584 405 657	35 267 328 326	31 136 314 538	32 361 317 463	159 058 1 541 514	138 106 1 422 835
68 264	ZUCKERWAREN	T 1000 DM	31 266 197 175	29 111 179 676	28 863 179 351	31 759 203 024	120 756 761 053	122 605 776 043
68 266	SPEISEEIS (AUCH EISCREME)	T 1000 DM	19 668 153 986	19 013 151 486	18 023 150 115	20 001 162 972	71 660 556 975	70 456 570 738
68 310	TRINKMILCH (OHNE WERKMILCH) VOLLMILCH ODER TEILENTRAHMTE MILCH	1000 L 1000 DM	315 957 259 430	313 148 260 240	313 531 256 708	310 054 255 300	1 253 843 1 033 172	1 261 040 1 034 677
68 311	ENTRAHMTE MILCH (MAGERMILCH) U. BUTTERMILCH	1000 L 1000 DM	111 541 42 384	116 305 44 544	115 849 44 326	135 619 51 816	419 637 158 984	474 496 181 001
68 312	SAHNE (OHNE SAHNEKONSERVEN) AUCH SCHLAGRAHM	1000 L 1000 DM	33 172 118 724	35 983 129 585	37 957 132 666	37 556 131 028	124 510 444 617	138 690 486 382
68 313	BUTTER	T 1000 DM	35 773 277 133	40 394 312 628	38 378 292 900	43 397 327 548	140 954 1 093 891	154 980 1 182 868
68 315	HARTKAESE	T 1000 DM	12 108 87 490	12 154 88 327	9 973 70 178	10 639 74 868	45 930 332 569	40 623 287 700
68 316	SCHNITTKAESE	T 1000 DM	19 174 131 926	19 308 131 600	15 463 121 815	20 536 135 778	76 892 524 229	77 764 521 054
68 352	MAGERMILCHPULVER	T *	40 726	51 643	47 004	54 796	157 779	182 447
68 353	KONDENSVO LLMILCH	T 1000 DM	46 075 116 985	46 420 121 009	35 343 93 585	40 000 104 934	182 661 471 901	160 251 412 732
68 357	SCHMELZKAESE U. -ZUBEREITUNGEN	T 1000 DM	11 077 84 133	10 026 76 346	10 253 80 096	10 945 81 606	42 916 326 302	42 465 329 089
68 410	ROHE OELE (AUCH GEHAERTET)	T *	133 109	118 729	147 352	137 261	504 060	583 586
68 411	RAFFINIERT E OELE (AUCH GEHAERTET), OHNE SPEISEOELE VERBRAUCHSFERTIG	T *	132 914	133 785	109 695	130 826	531 513	500 578
68 417	DELKUCHEN, ENTFETTETE SCHROTE U. DGL.	T 1000 DM	295 420 133 919	286 102 134 207	318 313 120 503	316 694 121 272	1 195 390 556 509	1 348 043 521 185
68 441	MARGARINE (EINSCHL. HALBFETT-, ZIEH- U. SCHMELZMARGARINE)	T 1000 DM	38 767 133 214	38 859 134 952	35 505 105 263	42 557 125 793	153 154 527 247	158 204 482 613
68 513	FLEISCHWAREN (OHNE FLEISCHKONSERVEN)	T 1000 DM	79 392 682 847	78 030 672 507	76 971 657 240	81 587 693 843	319 114 2 717 274	319 624 2 711 038
68 515	WURST-, FLEISCH- U. MISCHKONSERVEN (OHNE FLEISCHSALAT, FEINKOSTSALATE U. FLEISCH-EXTRAKTE)	T 1000 DM	29 610 138 189	25 705 121 927	26 224 125 178	28 908 136 430	108 647 517 883	106 757 507 200

1) PRODUKTION DER BETRIEBE VON UNTERNEHMEN MIT 10 BESCHAEFTIGTEN UND MEHR.

5 PRODUKTION AUSGEWAHLTER ERZEUGNISSE

EB.-NR.	ERZEUGNIS	EINHEIT	1985		1986		JAN. BIS	APR.
			MAERZ	APRIL	MAERZ	APRIL	1985	1986
68 591	FISCHFILETS 1) FRISCH ODER GEKUEHLT	T 1000 DM	2 659 14 384	2 172 12 536	2 673 17 446	1 918 12 175	8 984 49 210	8 584 55 466
68 592	TIEFGEFROREN (OHNE FILETS V. SUESSWASSER- FISCHEN)	T 1000 DM	1 336 5 592	977 3 858	1 423 6 139	953 3 837	4 701 19 180	4 949 21 309
68 593	TIEFGEFRORENE FISCHERZEUGNISSE 1)	T 1000 DM	6 686 43 604	6 809 42 844	7 813 58 692	6 801 51 149	28 271 178 782	30 029 217 476
68 596	MARINADEN (EINSCHL. BRAT- U. KOCHFISCH- WAREN) 1)	T 1000 DM	3 754 18 864	3 511 17 443	2 835 14 901	3 737 19 563	16 424 84 356	14 010 72 430
68 597	FISCHDAUERKONSERVEN 1)	T 1000 DM	3 273 22 654	3 587 22 276	3 260 20 719	4 012 25 828	14 079 90 352	14 106 88 679
68 651	ROESTKAFFEE 2) 3)	T 1000 DM	30 954 503 408	28 150 420 924	28 322 447 981	29 822 482 438	110 243 1 712 594	128 990 1 995 428
68 719	BIER 2) 4)	1000 HL 1000 DM	6 707 771 490	7 691 881 580	6 366 749 199	7 631 893 699	27 137 3 102 865	26 852 3 138 994
68 721	MALZ 1)	T *	115 006	106 637	109 160	112 055	430 940	437 264
68 751	KORNBRANNTWEINE 1) 2)	1000 L 1000 DM	6 770 26 285	6 318 23 774	5 583 20 489	6 451 24 529	26 062 97 586	25 470 93 697
68 753	BRANNTWEINE AUS WEIN 1) 2)	1000 L 1000 DM	6 466 45 601	6 431 41 696	5 833 39 783	6 785 47 738	25 844 169 763	26 349 177 942
68 755	OBSTBRANNTWEINE 1) 2)	1000 L 1000 DM	965 4 952	1 095 5 812	849 4 888	1 269 7 469	3 795 20 813	4 395 25 337
68 757	BITTERE, HALBBITTERE U. KRAEUTER- LIKOEERE 1) 2)	1000 L 1000 DM	2 319 25 837	1 752 17 604	1 892 20 105	2 366 25 482	6 312 87 835	8 492 90 052
68 771	TRAUBENSCHAUMWEINE 2)	1000 L 1000 DM	15 463 63 164	13 104 50 795	15 555 64 763	16 015 64 626	59 369 227 607	67 446 260 491
68 791	NATUERLICHE MINERALWASSER, MINERALARME WASSER 1)	1000 L *	320 388	356 399	308 010	375 118	1 232 550	1 298 619
68 798	LIMONADEN (OHNE DIAETETISCHE ERFRISCHUNGS- GETRAENKE) 1)	1000 L 1000 DM	335 165 291 969	334 130 270 291	296 475 252 540	333 955 262 348	1 235 264 1 036 042	1 213 116 994 952
68 817	GEWUERZE	T 1000 DM	3 726 45 079	4 173 49 660	3 412 42 654	4 100 50 873	15 280 191 756	15 118 195 432
68 832	KARTOFFELCHIPS U. -STICKS 1)	T 1000 DM	3 751 22 970	3 941 24 101	3 810 23 559	4 514 28 702	15 535 97 062	17 174 106 775
68 881	GRUNDSTOFFE FUER ALKOHOLFREIE U. ALKOHOLISCHE GETRAENKE (OHNE HOPFENPULVER U. -EXTRAKTE)	T 1000 DM	6 664 58 731	7 251 63 326	6 449 57 925	6 539 59 550	26 017 224 699	24 796 224 558
68 887	TIEFGEFRORENE FERTIGGERICHTE (AUS MEHREREN KOMPONENTEN BESTEHEND)	T 1000 DM	9 340 72 368	8 904 68 957	10 011 72 692	10 011 72 377	35 665 273 143	38 216 286 650
	TABAKWAREN 2) -----							
69 110	ZIGARETTEN	MILL. ST 1000 DM	13 692 411 770	13 486 407 304	12 599 379 686	14 164 435 421	55 880 1 659 324	54 902 1 661 753
69 419	ZIGARREN, STUMPEN, ZIGARILLOS	MILL. ST 1000 DM	150 24 905	146 23 859	112 19 363	145 24 703	587 96 014	513 88 548
69 711	RAUCHTABAK	T 1000 DM	680 20 183	695 19 905	657 18 293	776 18 831	2 636 76 803	3 015 77 606

1) PRODUKTION DER BETRIEBE VON UNTERNEHMEN MIT 10 BESCHAEFFTIGTEN U. MEHR. - 2) PRODUKTIONSWERT OHNE VERBRAUCHSTEUER. - 3) ALS PRODUKTION GILT DAS ROESTEN, MAHLEN SOWIE DAS HANDELSFERTIGE AUFMACHEN DES GEKAUFTEN ROHKAFFEEES FUER EIGENE RECHNUNG. - 4) AUSSTOSS DER BRAUEREIEN (GEM. BIERSTEUERBUCH).