

**PRODUZIERENDES GEWERBE**

FACHSERIE

**4**

**Reihe 2.1**

**Indizes der Produktion und der  
Arbeitsproduktivität, Produktion  
ausgewählter Erzeugnisse  
im Produzierenden Gewerbe**

**März 1986**

Statist. Bundesamt - Bibliothek



14-13619



**HERAUSGEBER: STATISTISCHES BUNDESAMT WIESBADEN**

**VERLAG: W. KOHLHAMMER GMBH STUTT GART UND MAINZ**

ALLGEMEINE HINWEISE

Geschätzte Korrekturen der vorläufigen Indizes

Das Statistische Bundesamt berechnet monatlich einen vorläufigen und einen berichtigten Index. Zusätzlich werden geschätzte Korrekturen der vorläufigen Indexberechnungen für die wichtigsten zusammenfassenden Wirtschaftsgliederungen bekanntgegeben. Die Schätzungen werden mit einem Regressions-schätzverfahren durchgeführt, das auf einem engen korrelativen Zusammenhang zwischen den Veränderungs-raten der Indizes zum Vormonat und den Korrekturen im Berichtsmonat beruht. Die Berechnungen über einen längeren Zeitraum haben gezeigt, daß durch dieses Verfahren überwiegend eine Verbesserung der Aussagekraft der vorläufigen Produktionsindizes im Hinblick auf die Beurteilung der konjunkturellen Lage erreicht wird.

Index der Nettoproduktion für das Produzierende Gewerbe  
1980 = 100  
Fachliche Unternehmensteile  
Berichtsmonat März 1986

Wirtschaftsgliederung	Vorläufiger Index	Geschätzte Korrektur in Indexpunkten
Von Kalenderunregelmäßigkeiten bereinigt		
Produzierendes Gewerbe insgesamt.....	103,3	+ 0,6
Verarbeitendes Gewerbe .....	106,6	+ 0,5
Grundstoff- und Produktionsgütergewerbe ...	97,7	+ 0,3
Investitionsgüter produzierendes Gewerbe ..	115,9	+ 0,2
kalendermonatlich		
Produzierendes Gewerbe insgesamt .....	101,8	+ 0,6
Verarbeitendes Gewerbe .....	105,0	+ 0,5
Grundstoff- und Produktionsgütergewerbe ...	96,5	+ 0,3
Investitionsgüter produzierendes Gewerbe ..	114,3	+ 0,2

Die berichtigten Indizes werden im darauffolgenden Monat zusammen mit der nächsten vorläufigen Berechnung herausgegeben.



Ergebnisse für die in der vorliegenden Fachserie nicht publizierten Viersteller der "Systematik der Wirtschaftszweige, Passung für die Statistik im Produzierenden Gewerbe (SYPRO)" können direkt beim Statistischen Bundesamt - Gruppe IV A - telefonisch 06121/75-2422 oder schriftlich erfragt werden.



Ausgewählte Indizes der Nettoproduktion für das Produzierende Gewerbe verbreitet das Statistische Bundesamt mit seinem SOPORTDIENST FÜR DIE WIRTSCHAFT aktuell über Bildschirmtext. Die Seiten sind mit \*4848460# direkt abrufbar.



Für Benutzer der amtlichen Statistik steht als Service-Einrichtung des Statistischen Bundesamtes das EDV-gestützte STATISTISCHE INFORMATIONSSYSTEM DES BUNDES (STATIS-BUND) zur Verfügung. Es enthält ausgewählte statistische Zeitreihen und bietet die Möglichkeit, eigene Auswertungen, Berechnungen und mathematisch-statistische Analysen durchzuführen. Alle Zeitreihen können auch auf Magnetband bezogen werden.

Die Produktionsindizes sind in der vollständigen systematischen Gliederung als Originalwerte und Kalenderbereinigte Werte sowie für ausgewählte Wirtschaftszweige als Kalender- und Saisonbereinigte Werte als Zeitreihen im Statistischen Informationssystem gespeichert.

Herausgeber: Statistisches Bundesamt  
Gustav-Stresemann-Ring 11  
6200 Wiesbaden 1

Erscheinungsfolge: monatlich  
Erschienen im Mai 1986  
Preis: DM 9,-  
Bestellnummer: 2040210 - 86103

Auslieferung: Verlag W. Kohlhammer GmbH  
Abt. Veröffentlichungen des Statistischen Bundesamtes  
Philipp-Reis-Str. 3  
6500 Mainz 42

Nachdruck - auch auszugsweise - nur mit Quellenangabe unter Einsendung eines Belegexemplares gestattet.

## Inhalt

	Seite
Einführung .....	4
<b>T a b e l l e n t e i l</b>	
1 <u>Index der Nettoproduktion für das Produzierende Gewerbe 1980 = 100</u>	
1.1 Unternehmen	
kalendermonatlich .....	6
von Kalenderunregelmäßigkeiten bereinigt .....	8
1.2 Fachliche Unternehmensteile	
kalendermonatlich .....	10
von Kalenderunregelmäßigkeiten bereinigt .....	12
2 <u>Index der Bruttonproduktion für Investitions- und Verbrauchsgüter 1980 = 100</u>	
2.1 Investitionsgüter	
kalendermonatlich .....	14
von Kalenderunregelmäßigkeiten bereinigt .....	16
2.2 Verbrauchsgüter	
kalendermonatlich .....	18
von Kalenderunregelmäßigkeiten bereinigt .....	20
3 <u>Produktionsindex für das Baugewerbe, Bauhauptgewerbe und Ausbaugewerbe 1980 = 100</u>	
kalendermonatlich .....	22
von Kalenderunregelmäßigkeiten bereinigt .....	23
4 <u>Index der Arbeitsproduktivität für den Bergbau und das Verarbeitende Gewerbe 1980 = 100</u>	
Indizes für den Bergbau und das Verarbeitende Gewerbe sowie alle Hauptgruppen, monatlich	
4.1 Produktionsergebnis je Beschäftigten und je Beschäftigtenstunde .....	24
4.2 Produktionsergebnis je Arbeiter und je Arbeiterstunde .....	25
Schaubilder.....	26
5 <u>Produktion ausgewählter Erzeugnisse im Produzierenden Gewerbe (Ergebnisse des monatlichen Eilberichts)</u>	
Bergbauliche Erzeugnisse .....	27
Erzeugnisse des Grundstoff- und Produktionsgütergewerbes	
Mineralölerzeugnisse .....	27
Steine und Erden, Asbestwaren, Schleifmittel .....	27
Eisen und Stahl .....	28
NE-Metalle und -Metallhalbzeug .....	28
Gießereierzeugnisse .....	29
Chemische Erzeugnisse .....	46
Schnittholz, Sperrholz und sonstiges bearbeitetes Holz .....	50
Holzschliff, Zellstoff, Papier und Pappe .....	51
Gummiwaren .....	51
Erzeugnisse des Investitionsgüter produzierenden Gewerbes	
Erzeugnisse der Ziehereien und Kaltwalzwerke und der Stahlverformung .....	29
Stahlbauerzeugnisse und Schienenfahrzeuge .....	29
Maschinenbauerzeugnisse .....	30
Straßenfahrzeuge .....	38
Elektrotechnische Erzeugnisse .....	39
Feinmechanische und optische Erzeugnisse; Uhren .....	42
Eisen-, Blech- und Metallwaren .....	43
Büromaschinen; Datenverarbeitungsgeräte und -einrichtungen .....	49
Erzeugnisse des Verbrauchsgüter produzierenden Gewerbes	
Feinkeramische Erzeugnisse .....	49
Glas und Glaswaren .....	49
Holzwaren .....	50
Papier- und Pappwaren .....	51
Leder .....	52
Lederwaren und Schuhe.....	52
Textilien .....	52
Bekleidung .....	53
Erzeugnisse des Nahrungs- und Genußmittelgewerbes	
Erzeugnisse des Ernährungsgewerbes .....	55
Tabakwaren .....	56

Die Angaben beziehen sich auf das Bundesgebiet; sie schließen Berlin (West) ein.

Ergebnisse der Länder werden in den "Statistischen Berichten" der Statistischen Landesämter unter der Kennziffer E I 2 veröffentlicht.

## Einführung

Ab Berichtsmonat Oktober 1983 sind die Indizes der Produktion und der Arbeitsproduktivität auf das neue Basisjahr 1980 umgestellt worden. Die Darstellung der Methoden der Indexberechnung ist in der Zeitschrift "Wirtschaft und Statistik", Heft 12/1983, S. 931 ff. erschienen. Rückgerechnete Ergebnisse für den Berichtszeitraum 1976 - 1982 wurden in einem Sonderheft der Fachserie 4, Reihe S. 7, veröffentlicht. Beim Index der Nettoproduktion für das Produzierende Gewerbe und beim Index der Arbeitsproduktivität erfolgt die fachliche Gliederung nach der "Systematik der Wirtschaftszweige (Ausgabe 1979), Fassung für die Statistik im Produzierenden Gewerbe (SYPRO)", beim Index der Bruttonproduktion für Investitionsgüter und Verbrauchsgüter nach dem "Systematisches Güterverzeichnis für Produktionsstatistiken" (Ausgabe 1982).

In T a b e l l e 1 wird der Index der Nettoproduktion für das Produzierende Gewerbe (auf Basis 1980) für Unternehmen und für fachliche Unternehmensteile veröffentlicht; dessen Aufgabe ist es, kurzfristig unter Ausschaltung der Preisveränderungen die Entwicklung der Nettoleistung der einzelnen Wirtschaftszweige und des gesamten Produzierenden Gewerbes zu messen.

In T a b e l l e 2 ist der Index der Bruttonproduktion (auf Basis 1980) enthalten, der unter Ausschaltung der Preisveränderungen die Entwicklung des Ausstoßes von investitionsreifen und verbrauchsreifen Gütern nach ihrem vermutlichen Verwendungszweck zeigt.

In T a b e l l e 3 wird der Produktionsindex für das Baugewerbe, Bauhauptgewerbe und Ausbaugewerbe (auf Basis 1980) gebracht, dessen Aufgabe es ist, die Entwicklung der Nettoleistung dieser Bereiche unter Ausschaltung der Preisveränderungen zu messen.

In T a b e l l e 4 ist der Index der Arbeitsproduktivität für den Bergbau und das Verarbeitende Gewerbe (auf Basis 1980) enthalten, der die Entwicklung der Produktion (gemessen am Index der Nettoproduktion für fachliche Unternehmensteile) im Verhältnis zum personellen Aufwand zeigt. Er wird als Index des Produktionsergebnisses je Beschäftigten, je Beschäftigtenstunde, je Arbeiter und je Arbeiterstunde berechnet. Veröffentlicht wer-

den die Indizes monatlich für Bergbau und Verarbeitendes Gewerbe insgesamt sowie für alle Hauptgruppen, einmal jährlich für ausgewählte Wirtschaftszweige.

Bei allen Indizes gelten die Ergebnisse für den jeweiligen letzten Berichtszeitraum als vorläufig. Abweichungen gegenüber früher veröffentlichten Indizes ergeben sich durch spätere Berichtigungen.

In T a b e l l e 5 werden für etwa 1 000 ausgewählte Erzeugnisse Produktionszahlen dargestellt. Sie werden überwiegend durch den monatlichen Produktions-Eilbericht erfaßt und bei einigen Gütergruppen durch Daten aus Sonderstatistiken ergänzt.

Der Berichtskreis umfaßt Betriebe des Bergbaus und des Verarbeitenden Gewerbes von Unternehmen des Produzierenden Gewerbes mit im allgemeinen 20 Beschäftigten und mehr sowie Betriebe des Bergbaus und des Verarbeitenden Gewerbes mit im allgemeinen 20 Beschäftigten und mehr von Unternehmen der übrigen Wirtschaftsbereiche.

Dieser Eilbericht soll die Grundlage für die Aufstellung von Meßreihen bilden. Gegen einen Vergleich der absoluten Produktionszahlen des Eilberichtes mit den Angaben der Vierteljährlichen Produktionserhebung (Fachserie 4, Reihe 3.1) - der immer wieder von den Benutzern dieser Statistik gemacht wird - spricht vor allem, daß in den Monatsangaben Schätzungen enthalten sind, die nicht in allen Fällen korrigiert werden können. Die Zahlen des Eilberichtes haben also stets vorläufigen Charakter und lassen sich nicht mit denen der Vierteljährlichen Produktionserhebung vergleichen; letztere sind endgültige Zahlen und für genauere Marktanalysen geeignet. Ferner ist zu beachten, daß sowohl die Monatszahlen als auch die kumulierten Ergebnisse den letzten Stand wiedergeben; Abweichungen gegenüber früheren Veröffentlichungen erklären sich durch inzwischen vorgenommene Korrekturen.

Bei den veröffentlichten Daten sind zwei Fälle zu unterscheiden:

- Zum **A b s a t z** bestimmte Produktion. Sie umfaßt im allgemeinen den verkaufsfähigen, für den Markt bestimmten Produktionsausstoß einschl. Lohnarbeit.
- **G e s a m t** produktion. Sie schließt neben der zum Absatz bestimmten auch die zur Weiterverarbeitung im berichtenden Betrieb, in einem anderen Betrieb desselben Unternehmens oder die für einen Lohnauftrag in einem anderen Unternehmen bestimmte Menge ein und

wird in der Maßeinheitsspalte durch einen Stern (\*) gekennzeichnet.

Dem **W e r t** der zum Absatz bestimmten Produktion liegen die im Berichtszeitraum erzielten Verkaufspreise ab Werk zugrunde. Der Wert umfaßt auch die Kosten der Verpackung, selbst wenn sie gesondert in Rechnung gestellt sind. Nicht einbezogen sind dagegen die in Rechnung gestellte Umsatz- und Verbrauchsteuer sowie gesondert in Rechnung gestellte Frachtkosten. Rabatte sind abgezogen.

#### Abkürzungen bei den Kurzbezeichnungen

ADV-GERÄTEN U. -EINRICHTUNGEN	= Geräte und Einrichtungen für die automatische Datenverarbeitung	LANDW.	= Landwirtschaft
AL203	= Aluminiumoxid	LFD.M	= laufende Meter
ANG.	= a.n.g., anderweitig nicht genannt	L.METALLKONSTRUKT.	= Leichtmetallkonstruktion
ANGETR.	= angetrieben	M	= Meter
ANSCHL.	= anschließender	M.	= mit
AUSSTAT.-GEGENST.	= Ausstattungsgegenstände	M2	= Quadratmeter
AUTOMAT.	= automatisch	M3	= Kubikmeter
BAUMASCH.	= Baumaschinen	M3/H	= Kubikmeter/Stunde
BATTERIEBETR.	= batteriebetrieben	MBAR	= Millibar
BER.	= berechnet	MILL	= Million
BEST.	= bestimmte	MM	= Millimeter
BZW.	= beziehungsweise	N	= Stickstoff
C	= Celsius	NACL	= Natriumchlorid
CHEM.	= chemisch	NAHR.-	= Nahrungs-
CM	= Zentimeter	NAOH	= Natriumhydroxid
CM3	= Kubikzentimeter	NATUERL.	= natürlichen
D.	= der/die	NA2CO3	= Natriumcarbonat
DEN	= Denier (Meßeinheit für textile Fadenstärke)	NA2SO4	= Natriumsulfat
DGL.	= dergleichen	NE-	= Nichteisen-
DIESELMOT.	= Dieselmotor	NICHTM.	= nichtmetallisch
DIN	= Deutsche Industrie-Norm(en)	OD.	= oder
DM	= Deutsche Mark	OH.	= ohne
EFF	= effektiv	PHONOTECHN.	= phonotechnischen
EINSCHL.	= einschließlic	P205	= Phosphorpentoxid
EL.	= elektrotechnischer	PHYSIKAL.	= physikalisch
ELEKTR.	= elektrisch	REP.V.	= Reparatur von
ELEKTRIZ.ERZEUGUNG	= Elektrizitätserzeugung	SCHAUFENST.	= Schaufenster
ELEKTRON.	= elektronisch	SCHLAUCHVERB.	= Schlauchverbinder
F.	= für	SI02	= Siliciumdioxid
FE.	= Eisen	SO3	= Schwefeltrioxid
GEW.V.	= Gewinnung von	SONDERKONSTR.	= Sonderkonstruktion
GEW.U.VERARB.V.	= Gewinnung und Verarbeitung von	SONST.	= sonstige
GRUBENAUSB.	= Grubenausbau	ST	= Stück
GRUNDSTF.	= Grundstoffen	STAUFFERB.	= Staufferbüchsen
HCL	= Chlorwasserstoff	STEINKOHLBERGB.	= Steinkohlenbergbau
HL	= Hektoliter	T	= Tonne
H.V.	= Herstellung von	T.A.	= Teil aus
IND.	= Industrie	TECHN.	= technisch
INDUSTR.	= industriell	U	= umgeschmolzen
K2O	= Kaliumoxid	U.	= und
KG	= Kilogramm	U.A.	= und andere
KRAFTMASCH.	= Kraftmaschine	U.AE.	= u.ä., und ähnliche (n,s)
KUENSTL.	= künstlich	USW	= usw., und so weiter
KUNSTST.	= Kunststoff	V	= Volt
KVA	= Kilovoltampère	VDE	= Verein Deutscher Elektrotechniker
KW	= Kilowatt	VERARB.V.	= Verarbeitung von
L	= Liter	VERARB.U.VEREDLG.V.	= Verarbeitung und Veredlung von
LADENEINRICHT.	= Ladeneinrichtung	VERTLG.	= Verteilung
		VH	= von Hundert = %
		WALZWERKSEINR.	= Walzwerkseinrichtungen
		WEITERVERARB.	= Weiterverarbeitung
		Z.B.	= zum Beispiel

#### Zeichenerklärung

- . = Zahlenwert unbekannt oder geheimzuhaltend
- ... = Angabe fällt später an
- r = berichtigte Zahl

SYMPRO- NR.	WIRTSCHAFTSZWEIG	GEWICHTUNG	1983	1984	1985	VERAEND.	1985		VERAENDERUNG		1985 4. QU.
						IN O/O GEGEN 1984	1. HJ	2. HJ	2. HJ 1985 GEGEN 1984	2. HJ 1985 GEGEN 1984	
	PRODUZIERENDES GEWERBE INSGESAMT PRODUZIERENDES GEWERBE (OH. BAUHAUPTGEWERBE)	100 89.74	95.1 96.1	98.2 99.2	101.7 103.9	+3.6 +4.7	98.8 102.0	104.6 105.7	+4.1 +4.7	+5.9 +3.6	108.5 110.8
1010-30	ELEKTRIZITÄTS- U. GASVERSORUNG	6.08	102.3	107.6	112.2	+4.3	115.6	108.7	+5.0	-6.0	122.9
	BERGBAU U. VERARBEITENDES GEWERBE	83.66	95.6	98.6	103.2	+4.7	101.0	105.5	+4.7	+4.5	110.0
21	BERGBAU	2.31	90.7	88.7	91.3	+2.9	90.3	92.2	+4.7	+2.1	93.0
2111	STEINKOHLENBERGB. U. -BRIKETTERSTELLUNG, KOKEREI	1.75	90.0	86.0	90.2	+4.9	88.3	92.2	+8.1	+4.4	91.1
	VERARBEITENDES GEWERBE	81.35	95.8	98.9	103.6	+4.8	101.3	105.9	+4.6	+4.5	110.4
	GRUNDSTOFF- U. PRODUKTIONS- GÜTERGEWERBE	21.89	93.2	96.9	97.4	+0.5	97.2	97.6	+1.2	+0.4	97.2
22	MINERALÖLVERARBEITUNG	4.43	84.1	84.7	82.6	-2.5	83.6	81.7	-2.4	-2.3	83.0
25	GEW. U. VERARB. V. STEINEN U. ERDEN	2.58	87.1	87.6	80.0	-8.6	69.9	90.2	-2.9	+29.0	84.4
27	EISENSCHAFFENDE INDUSTRIE	2.70	82.6	89.4	93.2	+4.3	94.3	92.1	+3.5	-2.3	90.3
2711	HÖCHOFEN- , STAHL- U. WÄRMALZWERKE (OH. STAHLROHRE)	2.29	80.8	87.4	90.5	+3.5	91.5	89.5	+2.6	-2.2	87.7
28	NE-METALLERZEUGUNG, NE-METALLHALBZEUGWERKE	0.82	103.2	107.1	109.1	+1.9	109.1	109.1	+4.8	+0.0	109.7
2850	NE-METALLHALBZEUGWERKE	0.55	102.2	108.1	107.6	-0.5	108.4	106.7	+2.4	-1.6	107.1
2910	EISEN- , STAHL- U. TEMPERGIESSEREI	0.78	84.5	86.6	89.6	+3.5	91.5	87.7	+2.1	-4.2	92.7
2950	NE-METALLGIESSEREI	0.27	96.0	105.8	113.1	+6.9	116.4	109.7	+5.8	+5.8	116.5
3011-15, 30	ZIEHEREIEN, KALTWALZWERKE, MECHANIK, ANG	0.42	85.7	89.2	88.9	-0.3	89.2	88.6	+5.1	-0.7	88.4
40	CHEMISCHE INDUSTRIE	7.30	102.9	108.2	110.3	+1.9	112.1	108.6	+2.2	-3.1	107.6
4031	H. V. CHEM. GRUNDSTF. (AUCH M. ANSCHL. WEITERVERARB.)	3.87	102.0	107.9	109.1	+1.1	110.9	107.3	+1.6	-3.2	105.5
4034	H. V. CHEM. ERZEUGNISSEN F. G. G. U. LANDWIRTSCHAFT	0.98	102.5	107.6	110.1	+2.3	112.1	108.0	+4.3	-3.7	105.2
4035	H. V. PHARMAZEUTISCHEN ERZEUGNISSEN	1.24	104.6	107.8	110.7	+2.7	113.1	108.3	+0.6	-4.2	109.0
4036	H. V. SEIFEN, WASCH- U. KOERPERPFLEGE MITTELN	0.65	106.4	111.3	113.0	+1.5	114.7	111.2	+1.4	-3.1	111.4
EX 52	HERSTELLUNG, VERARB. U. VEREDLG. V. FLACHGLAS	0.44	91.0	90.5	96.0	+6.1	89.6	102.4	+8.9	+14.3	107.3
53	HOLZBEARBEITUNG	0.54	87.9	92.6	89.3	-3.6	87.3	91.3	+1.6	+4.6	90.8
55	ZELLSTOFF- , HOLZSCHLIFF- , PAPIER- U. PAPPEERZEUGUNG	0.62	108.8	119.1	120.4	+1.1	121.3	119.5	+1.0	-1.8	118.6
55	GUMMI VERARBEITUNG	0.99	99.8	104.9	111.7	+6.5	114.5	108.9	+7.0	-4.9	113.0
	INVESTITIONSGÜTER PRODUZIERENDES GEWERBE	37.01	98.2	101.5	110.7	+9.1	107.2	114.3	+8.0	+6.6	122.3
3021-25	STAHLVERFORMUNG, OBERFLÄCHENVEREDLUNG, HARTEUNG	1.24	86.9	91.3	97.1	+6.4	99.1	95.2	+6.5	-3.9	95.8
31	STAHL- U. LEICHTMETALLBAU, SCHIENENFAHRZEUGBAU	1.81	90.1	85.3	83.9	-1.6	75.3	92.6	+0.7	+23.0	102.9
3111	H. V. STAHL- U. L. METALLKONSTRUKT. (OH. GRUBENAUSSB.)	0.92	91.0	85.4	84.8	-0.7	75.4	94.1	+3.3	+24.8	103.3
3151	KESSEL- U. BEHAELTERBAU	0.71	91.4	87.0	83.6	-3.9	74.6	92.7	+3.5	+24.3	105.5
32	MASCHINENBAU	9.48	92.6	93.2	99.5	+6.8	92.8	106.2	+7.5	+14.4	114.9
3210	H. V. LANDW. MASCHINEN, ACKERSCHLEPPERN	0.36	108.2	98.6	105.7	+7.2	108.7	102.8	+6.7	-5.4	108.3
3220	H. V. METALLBEARBEITUNGSMASCHINEN U. AE.	1.40	85.7	86.1	96.3	+11.8	85.0	107.6	+11.4	+26.6	124.3
3230	H. V. TEXTIL- U. NAEMASCHINEN	0.44	83.5	97.9	111.3	+13.7	102.2	120.4	+21.4	+17.8	130.5
3240	H. V. MASCHINEN F. D. NAHR. - U. GENUSSMITTELIND. USW	0.97	94.9	98.8	106.5	+7.8	98.1	114.9	+6.3	+17.1	127.1
3256	H. V. HUETTEN- U. WALZWERKE IN R. USW (OH. BAUMASCH.)	1.17	95.0	91.7	89.0	-2.9	77.6	100.4	+4.9	+29.4	113.3
3257	H. V. BAU- , BAUSTOFF- U. AE. MASCHINEN	0.53	81.4	76.8	79.6	+3.6	75.1	84.2	+5.8	+12.1	89.8
3260	H. V. ZAHNRAEDERN, GETRIEBEN, LAGERN U. AE.	0.81	91.6	98.4	107.6	+6.0	105.3	109.9	+9.9	+4.4	112.5
3270	H. V. MASCHINEN F. WEITERE BEST. WIRTSCHAFTSZWEIGE	0.76	95.5	103.6	120.4	+16.2	113.3	127.4	+9.5	+12.4	136.0
3280	SONST. MASCHINENBAU	3.04	95.0	92.9	96.4	+3.8	91.9	100.9	+3.9	+9.8	105.7
33	STRASSENFAHRZEUGBAU, REP. V. KRAFTFAHRZEUGEN USW	8.67	105.0	103.2	113.1	+9.6	115.7	110.5	+2.2	-4.5	118.6
3311	H. V. KRAFTWAGEN U. -MOTOREN	5.27	111.7	109.7	122.1	+11.3	125.6	118.6	+1.0	-5.6	129.0
3314	H. V. TEILEN F. KRAFTWAGEN U. -MOTOREN	1.59	103.2	110.2	122.0	+10.7	123.8	120.2	+6.9	-2.9	127.2
34	SCHIFFBAU	0.36	94.8	84.4	87.8	+4.0	88.7	87.0	+1.6	-1.9	88.8
36	ELEKTROTECHNIK REP. V. HAUSHALTSGERAETEN	9.60	99.5	107.6	119.9	+11.4	115.8	124.1	+12.1	+7.2	130.6
3620	H. V. GERAETEN D. ELEKTRIZ. ERZEUGUNG, -VERTLG. U. AE.	3.49	96.9	101.5	110.3	+8.7	107.6	113.1	+8.4	+5.1	117.2
3650	H. V. ELEKTROHAUSHALTSGERAETEN	0.64	93.4	97.1	103.0	+6.1	104.0	102.0	+8.2	+1.9	112.5
3660	H. V. ZAEHLERN, FERNMELEDE-, MESS- U. REGELGERAETEN USW	3.65	101.7	115.1	134.9	+17.2	128.1	141.7	+17.5	+10.6	148.0
3670	H. V. RUNDPUNKT-, FERNSEH- U. PHONOTECHN. GERAETEN	0.81	107.2	115.5	129.6	+12.2	126.1	133.2	+14.3	+5.6	153.3
37	FEINMECHANIK, OPTIK, H. V. UHREN	1.91	91.7	96.4	104.6	+8.5	103.3	106.0	+8.2	+2.6	112.3
38	H. V. EISEN-, BLECH- U. METALLWAREN	2.81	92.8	97.2	101.7	+4.6	100.6	102.7	+5.7	+2.1	106.5
50	H. V. BUEROMASCHINEN, ADV-GERAETEN U. -EINRICHTUNGEN	1.13	130.8	167.0	206.9	+23.9	179.0	234.9	+25.7	+31.2	268.1
5060	H. V. BUEROMASCHINEN	0.21	92.4	97.0	114.5	+18.0	110.1	119.0	+12.9	+8.1	133.6
5080	H. V. ADV-GERAETEN U. -EINRICHTUNGEN	0.92	139.6	183.0	228.1	+24.6	194.7	261.4	+27.3	+34.3	298.9
	VERBRAUCHSGÜTER PRODUZIERENDES GEWERBE	12.97	90.8	93.2	93.4	+0.2	92.5	94.4	+1.3	+2.1	97.5
39	H. V. MUSIKINSTRUMENTEN, SPIELWAREN, FUELLHALTERN USW	0.59	93.1	93.8	95.8	+2.1	88.3	103.3	+3.0	+17.0	109.0
51	FEINKERAMIK	0.43	91.8	91.8	91.0	-0.9	93.4	88.6	+0.8	+5.1	89.6
EX 52	HERSTELLUNG, VERARB. U. VEREDLG. V. HOHLGLAS	0.36	94.3	100.5	105.0	+4.5	101.0	109.0	+6.9	+7.9	109.3
54	HOLZVERARBEITUNG	2.63	81.8	81.5	76.0	-6.7	75.8	76.1	-5.9	+0.4	81.1
56	PAPIER- U. PAPPEVERARBEITUNG	1.04	99.6	103.0	105.9	+2.8	106.0	105.8	+2.9	-0.2	107.2
57	DRUCKEREI, VERVIELFAELTIGUNG	1.94	94.4	98.6	99.6	+1.0	96.6	102.6	+0.8	+6.2	108.8
58	H. V. KUNSTSTOFFWAREN	1.90	103.9	110.4	115.4	+4.5	115.7	115.0	+4.1	+0.6	116.3
61	LEDERERZEUGUNG	0.06	119.7	115.4	107.9	-6.5	111.4	104.5	-4.0	-6.2	112.0
62	LEDERVERARBEITUNG	0.54	83.9	85.0	81.0	-4.7	77.6	84.5	+1.3	+8.9	83.3
63	TEXTILGEWERBE	1.92	88.8	91.0	93.5	+2.7	95.4	91.6	+4.9	+4.0	97.3
64	BEKLEIDUNGSGEWERBE	1.56	81.4	82.1	81.2	-1.1	78.7	83.8	+3.1	+6.5	81.2
	NAHRUNGS- U. GENUSSMITTELGEWERBE	9.48	99.1	101.2	103.9	+2.7	99.9	107.8	+2.4	+7.9	112.5
68	ERNAHRUNGSGEWERBE	7.05	99.9	101.8	104.3	+2.5	99.7	108.9	+2.7	+9.2	115.7
6818-19	H. V. BACKWAREN	1.41	101.4	107.0	111.3	+4.0	108.0	114.7	+4.4	+6.2	117.4
6828	H. V. SUESSWAREN (OH. DAUERBACKWAREN)	0.43	98.3	104.2	102.8	-1.3	107.9	97.6	+5.2	+9.5	97.5
6831-36	MILCHVERWERTUNG	0.34	99.7	97.6	96.2	-1.4	97.6	94.9	+4.6	-2.8	93.6
6847-54	SCHLACHTHAEUSER (OH. KOMMUNALE), FLEISCHVERARB.	1.31	96.0	99.0	103.0	+4.0	101.0	105.1	+3.0	+4.1	107.9
6871-72	BRAUEREI, MÄLZEREI	1.26	102.5	99.4	99.2	-0.2	96.9	101.5	+0.8	+4.7	96.1
6879	MINERALBRUNNEN, H. V. MINERALWASSER, LIMONADEN	0.32	112.9	107.9	114.5	+6.1	114.8	114.3	+6.3	+0.4	106.4
6889	H. V. FUTTERMITTELN	0.15	101.4	100.6	100.5	-0.1	103.7	97.2	+1.1	-6.3	101.0
69	TABAKVERARBEITUNG	2.39	96.6	99.4	102.6	+3.2	100.7	104.6	+1.5	+3.9	103.2
72-75	BAUHAUPTGEWERBE	10.26	88.9	89.4	82.7	-7.5	70.4	95.0	+1.2	+34.9	88.7
	HOCHBAULEISTUNGEN	6.23	88.5	88.8	77.3	-13.0	67.7	87.0	+5.5	+28.5	81.2
	TIEFBAULEISTUNGEN	4.03	89.6	90.3	90.9	+0.7	74.6	107.3	+4.7	+43.8	100.3

FUER DAS PRODUZIERENDE GEWERBE  
+100

NEHMEN

MONATLICH

1. VJ	VERAENDERUNG IN O/C			1985												VERAENDERUNG IN O/D		SYPRO- NR.
	1. VJ 1985	1. VJ 1986	1. VJ 1986	APRIL	MAI	JUNI	JULI	AUG.	SEPT.	OKT.	NOV.	DEZ.	1986 JAN.	1986 FEB.	1986 MAERZ	MAERZ 1986 GEGEN 1985	MAERZ 1986 GEGEN 1986 FEB.	
97.8	+1.1	-9.9	101.9	102.1	98.4	103.2	91.8	106.9	118.7	109.2	97.7	97.0	95.6	100.8	-3.4	+5.4		
103.3	+1.0	-6.8	103.2	102.8	99.2	102.9	91.7	107.1	119.1	112.2	101.2	102.4	102.4	105.1	-2.8	+2.6		
128.6	-0.9	+4.6	108.3	101.4	94.6	93.8	90.1	99.5	116.7	127.9	124.1	132.8	127.7	126.4	-0.2	-1.8	1010-30	
101.4	+1.1	-7.8	102.8	102.9	99.5	103.5	91.9	107.6	119.3	111.0	99.6	100.2	100.5	103.6	-3.0	+3.1		
92.5	-2.1	-0.5	85.6	89.7	83.3	94.3	90.1	90.0	98.9	93.2	86.9	97.4	89.7	90.3	-7.0	+0.7	21	
91.7	+0.4	+0.7	83.7	90.1	82.1	96.5	92.9	90.3	98.5	89.8	84.9	98.2	88.2	88.6	-7.4	+0.8	2111	
101.7	+1.3	-7.9	103.3	103.3	100.0	103.8	91.9	108.1	119.9	111.5	99.9	100.2	100.8	104.0	-2.9	+3.2		
93.9	-1.8	-3.4	99.5	100.2	96.9	100.6	93.6	99.8	107.9	98.8	84.9	94.8	91.7	95.3	-6.7	+3.9		
81.6	-6.5	-1.7	80.2	80.8	78.8	82.3	82.0	76.7	83.1	85.2	80.8	83.0	79.5	82.2	-4.8	+3.4	22	
50.5	-1.0	-40.2	84.8	91.5	89.9	100.2	87.8	100.0	108.2	82.0	62.9	49.3	43.4	58.6	-16.7	+35.8	23	
90.9	-3.3	+0.7	93.4	96.1	94.5	93.1	90.9	97.7	101.5	94.6	74.7	91.2	90.5	91.1	-9.4	+0.7	27	
89.1	-1.9	+1.6	90.4	93.0	93.2	90.3	88.4	95.1	97.7	92.0	73.3	89.1	88.4	89.6	-8.0	+1.6	2711	
112.3	+2.5	+2.4	110.7	111.3	103.9	112.8	103.8	108.7	124.3	109.0	95.7	113.8	110.9	112.2	-3.1	+1.2	28	
. . .	. . .	. . .	109.1	109.0	100.7	112.0	100.5	106.6	124.1	106.3	90.8	111.8	110.6	. . .	. . .	. . .	2850	
92.3	+0.0	-0.4	93.4	92.5	86.2	74.5	78.0	95.4	107.3	92.6	78.1	92.1	92.7	92.1	-8.1	-0.6	2910	
124.0	+4.0	+4.6	122.2	110.8	107.9	111.6	75.8	118.5	137.0	122.3	96.2	130.7	129.5	111.9	-9.8	-13.6	2950	
88.2	+2.1	-0.2	94.7	93.6	87.4	82.4	86.6	97.7	107.3	91.4	86.4	85.0	90.4	89.1	-8.4	-1.4	3011-15, 30	
110.9	-0.8	+3.1	114.9	113.3	108.8	114.5	105.4	108.7	116.7	109.0	97.1	112.1	108.5	112.0	-8.4	+3.2	40	
107.9	-1.2	+2.3	114.7	113.7	109.0	114.1	106.9	106.1	110.0	106.5	100.0	109.2	104.5	110.0	-4.6	+5.3	4031	
114.0	+1.1	-8.4	115.1	114.3	105.0	115.0	109.8	107.4	122.6	106.1	87.0	113.9	111.5	116.7	-3.6	+4.7	4034	
109.6	-5.4	+0.6	113.8	109.9	107.3	112.3	99.9	110.4	119.6	111.6	95.7	109.6	109.4	109.7	-9.4	+0.3	4035	
. . .	. . .	. . .	116.6	112.4	111.3	116.1	102.5	114.5	127.2	114.4	92.6	123.1	114.8	. . .	. . .	. . .	4036	
92.4	+6.1	-13.9	92.2	96.1	87.8	96.7	90.3	105.5	123.1	110.5	88.2	99.6	89.0	88.7	+0.0	-0.3	EX 52	
81.5	+1.2	-10.2	93.8	95.9	92.7	92.3	82.1	100.7	106.8	90.7	75.0	82.2	78.5	83.7	-9.8	+6.6	53	
121.5	-1.7	+2.4	114.5	118.1	124.2	123.5	114.4	123.1	130.3	125.8	99.8	124.5	120.2	119.8	-8.8	-0.3	55	
116.6	-0.4	+3.2	116.0	112.6	106.9	108.5	87.9	117.7	129.4	115.7	94.0	115.5	116.5	117.7	-2.4	+1.0	59	
109.4	+3.3	-10.5	109.3	105.5	106.5	109.8	91.9	116.9	129.6	122.9	114.5	104.8	110.4	113.0	-1.0	+2.4		
102.2	+1.7	+6.7	100.0	100.3	92.4	93.9	89.7	100.2	111.8	97.8	77.9	102.6	101.7	102.3	-2.2	+0.6	3021-25	
71.0	+1.6	-31.0	73.4	76.4	92.0	77.5	78.3	91.3	102.3	95.2	111.1	70.2	69.3	73.4	-3.9	+5.9	31	
. . .	. . .	. . .	77.1	78.3	85.4	80.5	80.1	94.0	99.9	97.2	112.9	74.2	72.8	. . .	. . .	. . .	3111	
. . .	. . .	. . .	86.1	72.8	105.1	73.5	75.2	90.8	109.0	94.1	113.3	62.9	62.5	. . .	. . .	. . .	3151	
93.7	+4.6	-18.5	96.2	96.4	95.3	102.7	83.7	106.2	115.4	107.1	122.1	86.8	93.7	100.7	-0.4	+7.8	32	
. . .	. . .	. . .	123.8	115.6	107.0	113.8	75.7	108.2	127.3	97.2	94.4	100.2	102.8	. . .	. . .	. . .	3210	
86.7	+9.3	-30.2	84.6	90.7	96.8	96.6	77.6	90.7	110.9	110.2	151.7	74.0	86.1	100.1	+9.4	+16.3	3220	
. . .	. . .	. . .	108.0	100.0	100.6	114.1	96.2	120.3	131.8	126.0	133.7	106.0	117.8	. . .	. . .	. . .	3230	
. . .	. . .	. . .	104.0	102.8	108.2	105.8	92.6	109.8	118.8	112.8	149.6	76.8	85.4	. . .	. . .	. . .	3240	
. . .	. . .	. . .	81.0	82.2	84.1	87.7	78.3	96.4	99.3	105.3	135.3	78.1	81.1	. . .	. . .	. . .	3256	
. . .	. . .	. . .	80.1	80.1	83.2	85.5	65.7	84.4	93.9	81.3	94.1	66.3	80.4	. . .	. . .	. . .	3257	
. . .	. . .	. . .	108.1	107.8	98.9	113.7	97.4	111.0	125.0	113.4	99.1	106.2	113.1	. . .	. . .	. . .	3260	
. . .	. . .	. . .	111.3	110.9	115.9	132.8	82.6	141.0	136.9	131.1	140.0	98.0	104.1	. . .	. . .	. . .	3270	
94.5	+4.7	-10.6	95.9	95.7	88.6	99.7	84.7	103.7	114.5	99.9	102.7	90.4	93.6	99.6	+2.0	+8.4	3280	
118.7	+0.2	+0.1	115.8	114.8	108.2	110.3	83.7	113.3	130.3	125.5	100.1	120.4	120.1	115.7	-4.5	-3.7	33	
130.4	+0.1	+1.1	124.5	123.0	115.1	116.7	84.2	123.7	142.5	139.4	105.1	134.9	132.2	124.1	-5.6	-6.1	3311	
129.3	+2.9	+1.7	125.5	124.6	115.9	122.8	98.1	118.7	141.7	130.3	109.6	126.8	133.3	127.9	-1.5	-4.1	3314	
81.0	-9.9	-8.8	85.5	89.5	87.3	85.6	76.9	93.3	98.9	90.3	77.2	80.1	81.4	81.4	-15.4	+0.0	34	
116.3	+3.9	-9.6	119.0	119.1	114.8	119.1	103.7	129.0	139.0	133.5	120.0	111.4	119.9	123.5	-0.3	+3.0	36	
109.8	+3.6	-6.3	110.5	110.1	107.0	112.5	96.2	117.9	126.4	118.7	106.6	105.1	110.9	113.4	-1.1	+2.3	3620	
. . .	. . .	. . .	105.0	105.5	93.0	94.4	64.1	116.1	130.6	116.7	90.3	114.3	114.0	. . .	. . .	. . .	3650	
128.6	+4.1	-13.1	132.9	133.4	131.8	138.0	124.8	143.6	152.2	150.3	141.5	117.4	131.0	137.4	+1.3	+4.9	3660	
. . .	. . .	. . .	126.1	123.8	114.7	107.3	81.9	149.9	166.2	162.0	131.7	126.8	142.2	. . .	. . .	. . .	3670	
106.2	+8.0	-5.4	104.8	108.0	103.4	110.6	81.2	107.4	118.8	112.4	105.7	100.5	107.1	111.1	+0.8	+3.7	37	
102.7	+2.1	-3.6	103.3	102.2	96.4	99.0	89.9	107.7	122.6	106.6	90.4	102.6	102.2	103.3	-3.5	+1.1	38	
194.2	+14.8	-27.6	183.8	189.4	193.1	189.5	177.0	238.6	272.5	284.7	247.1	189.3	204.7	218.7	+17.2	+8.8	50	
211.7	+15.6	-29.2	199.7	208.3	210.9	207.5	201.9	262.5	301.4	317.0	278.3	172.0	224.0	239.1	+18.1	+6.7	5060	
94.7	+0.9	-2.9	94.1	91.7	87.5	90.7	82.5	100.8	109.9	98.0	84.5	93.8	92.4	97.9	-2.0	+6.0	5080	
. . .	. . .	. . .	94.0	92.5	93.6	102.8	80.6	109.2	123.3	107.4	96.2	86.0	82.4	. . .	. . .	. . .	39	
88.4	-6.4	-1.3	96.1	93.9	87.5	89.0	81.8	91.9	105.6	90.3	72.9	86.4	88.6	90.1	-10.0	+1.7	51	
. . .	. . .	. . .	103.8	104.8	105.0	109.7	104.8	111.5	118.3	112.4	97.2	106.0	97.7	. . .	. . .	. . .	EX 52	
73.3	-2.9	-9.6	78.9	77.2	72.2	66.7	63.4	83.3	90.8	81.4	71.2	70.0	73.3	76.5	-6.9	+4.4	54	
109.1	+0.6	+1.8	106.5	103.9	100.1	108.6	95.9	108.5	120.7	108.4	92.5	113.6	105.3	108.3	-3.6	+2.8	56	
. . .	. . .	. . .	97.3	96.0	94.0	95.5	92.6	100.9	114.1	106.3	106.0	97.5	93.2	. . .	. . .	. . .	57	
. . .	. . .	. . .	120.1	118.9	112.3	115.9	105.1	120.2	133.8	119.6	95.6	116.8	114.8	. . .	. . .	. . .	58	
114.5	+3.2	+2.2	115.2	116.3	103.8	104.3	76.5	110.1	131.1	117.2	87.6	116.9	114.8	111.7	-4.4	-2.7	61	
78.4	-3.0	-5.9	75.2	78.7	69.3	69.8	85.1	101.0	102.7	83.5	63.8	77.5	78.3	79.4	-8.0	+1.4	62	
99.1	+0.9	+1.8	95.7	93.2	88.6	87.3	68.5	101.8	113.0	99.3	79.7	100.0	98.1	99.3	-4.2	+1.2	63	
89.1	+1.7	+9.7	77.2	67.5	64.5	64.8	77.4	96.9	92.9	80.6	70.1	87.4	88.9	90.9	-2.7	+2.2	64	
99.1	+0.0	-11.9	101.6	102.0	98.6	105.8	100.7	103.0	123.3	115.2	99.0	103.8	96.2	97.3	-3.9	+1.1		
98.3	+1.2	-15.0	102.0	105.3	99.2	103.8	99.7	103.0	125.0	116.9	105.2	103.2	93.8	97.8	-3.1	+4.3	68	
110.9	+3.8	-5.5	110.4	112.1	105.0	108.6	112.0	115.3	120.5	119.6	112.1	110.5	106.5	115.6	+3.7	+8.5	6818-19	
. . .	. . .	. . .	106.3	101.3	95.1	98.6	89.1	105.2	118.6	98.7	75.3	112.6	106.8	. . .	. . .	. . .	6828	
95.2	+3.1	+1.7	102.3	107.2	98.9	102.5	94.5	91.8	97.5	89.6	93.6</							





FUER DAS PRODUZIERENDE GEWERBE  
+100

NEHMEN

MAESSIGKEITEN BEREINIGT

1.VJ	VERAENDERUNG IN O/O		1985 APRIL	1985 MAY	1985 JUN:	1985 JULI	1985 AUG.	1985 SEPT.	1985 OKT.	1985 NOV.	1985 DEZ.	1986 JAN.	1986 FEB.	1986 MAERZ	VERAENDERUNG IN O/O		SYPRO- NR.
	1.VJ GEGEN 1985	1.VJ GEGEN 1985													MAERZ 1986 GEGEN 1985	MAERZ 1986 GEGEN FEB. 1986	
99.7	+2.2	-8.3	103.9	102.4	104.0	98.9	89.4	107.8	113.7	112.6	99.7	94.4	102.5	102.3	-1.0	-0.2	
105.4	+2.0	-5.0	105.1	103.0	104.4	98.7	89.5	108.2	114.0	115.7	103.4	99.8	110.0	106.3	-0.7	-3.4	
130.9	-0.5	+6.2	108.9	100.2	95.9	91.8	88.4	102.0	112.3	131.6	125.9	130.9	138.5	123.4	-0.5	-10.9	1010-30
103.5	+2.3	-6.1	104.8	103.2	105.0	99.2	89.6	108.7	114.1	114.6	101.8	97.5	107.9	105.1	-0.7	-2.6	
94.5	-0.8	+1.4	87.2	90.6	88.1	89.8	87.2	91.3	93.5	95.4	90.8	95.3	95.7	92.5	-3.2	-3.3	21
93.7	+1.8	+2.5	85.8	90.9	87.4	91.9	89.7	91.4	93.0	91.9	89.2	95.5	93.8	91.8	-2.4	-2.1	2111
103.8	+2.4	-6.1	105.3	103.5	105.5	99.5	89.7	109.2	114.7	115.1	102.1	97.6	108.3	105.4	-0.7	-2.7	
95.9	-0.9	-1.4	101.3	99.6	100.9	96.9	91.9	100.9	104.1	101.8	85.9	92.8	98.8	96.1	-5.0	-2.7	
83.1	-6.7	-0.2	80.3	76.8	77.9	81.7	82.9	78.6	81.7	89.1	79.0	82.3	87.3	79.6	-7.7	-8.8	22
51.5	+0.8	-38.7	87.6	92.2	96.3	95.6	85.4	99.7	104.9	84.0	63.2	47.2	45.8	61.5	-12.1	+34.3	25
92.8	-2.7	+2.9	94.3	94.1	96.7	90.7	89.3	99.9	98.5	97.0	75.1	89.5	98.1	90.9	-8.7	-7.3	27
91.0	-1.4	+4.0	91.0	90.8	95.0	88.2	87.2	97.3	95.0	94.5	73.1	87.6	96.1	89.2	-7.9	-7.2	2711
114.8	+4.3	+3.9	113.8	112.1	111.0	107.4	100.6	109.5	117.5	113.1	100.8	110.2	118.4	115.7	+1.1	-2.3	28
94.3	+1.3	+1.3	94.7	94.0	92.6	70.0	75.9	96.1	101.1	96.8	81.8	89.7	99.1	94.0	-2.6	-5.1	2850
126.9	+6.2	+5.7	125.8	116.2	116.6	104.9	73.1	114.3	128.8	128.3	103.1	128.3	137.6	114.8	-6.1	-16.6	2910
90.7	+3.8	+2.4	97.1	93.3	93.1	77.2	84.5	99.0	102.5	94.2	69.2	82.7	96.6	92.7	-4.1	-4.0	2950
113.2	-0.2	+5.4	117.1	112.9	113.5	110.2	103.0	109.8	112.8	111.4	98.1	109.6	116.6	113.5	-3.0	-2.7	3011-15,30
110.3	-0.9	+5.3	116.5	111.3	111.6	110.8	105.4	107.9	108.0	107.9	98.2	107.2	113.2	110.5	-3.3	-2.4	40
116.4	+2.4	+10.1	117.7	117.3	112.2	109.1	106.4	107.3	116.0	108.5	91.7	111.2	118.5	119.4	+0.3	+0.8	4031
111.6	-4.4	+1.9	116.9	111.2	115.0	107.3	95.8	111.0	113.4	114.7	100.5	105.7	116.3	112.9	-5.7	-2.9	4034
94.5	+7.3	-12.3	93.3	98.3	92.6	91.8	88.6	106.6	116.8	114.6	92.0	98.3	95.2	90.0	+2.7	-5.5	4035
83.3	+2.8	-8.5	96.1	97.0	99.0	87.5	79.7	101.1	101.8	93.7	77.6	79.6	83.6	86.7	-5.7	+3.7	4036
123.6	-0.2	+3.9	119.0	122.6	131.7	117.7	109.1	122.3	124.7	128.2	104.1	121.7	127.7	121.5	-4.9	-4.9	EX 52
119.0	+1.0	+5.0	117.9	116.4	117.4	100.7	84.3	118.1	121.7	119.5	98.7	112.3	124.3	120.3	-0.1	-3.2	53
111.6	+4.5	-9.0	111.4	110.3	112.8	105.2	89.4	117.9	123.5	126.9	117.3	101.9	118.3	114.5	+1.5	-3.2	55
104.3	+3.7	+7.8	104.0	103.0	99.7	88.6	86.1	99.9	105.2	101.4	84.0	99.6	107.8	105.6	+3.4	-2.0	59
72.3	+2.1	-29.6	73.9	75.6	95.1	74.7	77.0	93.0	98.8	98.2	111.2	68.5	74.6	73.6	-3.7	-1.3	31
95.6	+5.6	-16.8	98.1	95.4	100.4	99.0	81.7	107.6	110.5	110.6	123.7	83.9	100.6	102.3	+1.9	+1.7	3111
88.1	+9.6	-29.0	125.6	116.7	112.1	109.4	74.3	109.1	121.7	101.2	96.4	98.3	110.5	99.3	+8.5	+6.4	3151
96.2	+5.3	-8.7	97.8	92.5	93.3	97.5	82.2	105.9	109.9	102.4	103.9	86.0	101.0	101.5	+4.7	+0.5	32
120.9	+1.3	+1.6	117.2	115.7	114.5	106.1	81.3	114.8	123.0	130.2	103.9	117.3	129.5	116.0	-3.3	-10.4	3210
132.8	+1.1	+2.6	125.8	124.1	121.6	112.3	81.9	125.4	134.6	144.7	109.0	131.6	142.7	124.0	-4.5	-13.1	3220
131.8	+4.4	+3.0	128.8	125.7	123.6	118.0	94.8	119.2	134.0	135.2	114.4	122.8	143.0	129.7	+1.6	-9.3	3230
82.6	-9.1	+7.1	86.5	92.0	93.6	80.9	74.6	93.4	94.3	93.3	79.2	78.4	86.9	82.4	-14.0	-5.2	3240
120.7	+5.3	-6.0	122.2	121.2	122.1	113.6	100.3	129.3	132.4	137.4	123.7	108.3	128.0	125.9	+3.4	-1.6	3250
112.1	+5.2	-5.0	113.6	112.7	114.5	107.1	93.2	117.8	119.7	123.1	111.1	102.2	118.2	116.0	+2.7	-1.9	3260
131.1	+5.4	-11.4	136.4	134.5	138.5	132.9	120.9	144.2	146.1	153.7	144.0	114.1	140.3	139.0	+4.5	-0.9	3270
108.4	+6.2	-3.8	106.6	108.3	109.1	106.1	79.4	108.3	113.2	116.6	108.2	97.8	115.0	112.3	+2.7	-2.3	3280
104.8	+3.5	-2.2	105.7	103.8	103.4	94.0	86.9	108.4	116.0	110.4	95.3	99.6	108.8	106.1	+0.4	-2.5	33
199.0	+15.1	-25.2	185.3	189.8	203.9	181.0	175.8	238.5	265.5	291.4	240.8	185.8	221.1	220.2	+18.3	-0.4	37
217.1	+15.9	-26.8	201.3	208.3	222.2	198.5	200.8	262.5	293.8	324.4	271.1	168.3	242.0	240.9	+19.4	-0.5	38
96.6	+2.2	-1.3	96.2	93.1	93.8	85.9	80.0	101.5	104.3	101.6	87.9	91.1	98.7	100.0	+1.0	+1.3	39
90.1	-5.6	+0.3	97.6	94.5	92.4	85.1	79.1	93.2	100.9	92.7	75.7	84.1	95.0	91.3	-8.0	-3.8	51
74.9	-1.4	-8.1	80.5	78.4	77.7	62.8	61.7	83.7	85.9	84.6	73.9	67.7	78.1	78.9	-3.2	+1.0	EX 52
111.4	+2.1	+3.2	109.4	105.6	107.3	102.8	92.5	109.2	114.2	112.0	97.5	110.4	112.1	111.6	+0.5	-0.4	54
116.8	+4.2	+3.9	116.7	118.5	110.8	98.6	74.5	111.2	123.9	121.6	91.7	114.5	123.1	112.8	-3.3	-8.4	55
80.5	-1.0	-4.2	77.4	81.7	75.7	64.4	83.9	101.0	97.4	87.1	67.6	75.9	83.2	82.3	-3.7	-1.1	57
101.3	+2.5	+3.4	98.1	94.9	95.3	82.3	66.2	102.2	107.0	103.2	83.8	87.2	104.6	102.2	-0.3	-2.3	61
90.9	+2.9	+11.4	78.5	69.6	69.8	80.3	75.3	97.4	88.2	83.9	72.7	95.2	95.3	91.9	-0.9	-3.6	62
101.1	+0.7	-10.1	103.2	100.6	103.9	101.6	98.8	104.7	118.8	118.6	99.7	100.6	103.9	98.8	-2.3	-4.9	64
100.3	+1.9	-13.2	103.3	104.1	103.7	99.7	98.0	104.9	120.4	120.3	105.9	100.6	101.4	99.0	-1.5	-2.4	68
113.0	+4.1	-3.2	111.2	108.5	108.7	105.5	110.2	118.2	116.6	122.1	111.5	107.3	115.7	115.9	+4.2	+0.2	6818-19
97.1	+4.4	+4.0	105.4	107.6	103.1	98.7	91.1	92.5	93.8	90.7	95.6	95.8	98.0	97.4	+2.9	-0.6	6828
88.3	-1.0	-7.6	104.3	109.2	107.1	110.9	107.1	100.8	100.0	89.8	96.9	89.9	87.7	87.4	-4.6	-0.3	6831-36
103.5	-2.6	+0.4	102.8	90.3	104.5	107.1	101.4	104.2	114.2	113.7	81.5	100.9	111.4	98.2	-4.3	-11.8	6847-54
50.6	+6.1	-42.4	94.0	97.5	100.5	100.3	88.8	104.6	111.9	84.8	67.1	47.5	37.2	67.1	-5.0	+80.4	6871-72
50.8	+4.7	-37.0	88.1	91.3	93.9	92.1	80.4	95.9	101.2	77.7	62.8	49.0	37.2	66.1	-4.3	+77.7	6879
50.4	+8.4	-49.2	103.0	107.1	110.7	112.9	101.7	118.1	128.4	95.7	73.7	45.3	37.2	68.7	-8.6	+84.7	6889



FUER DAS PRODUZIERENDE GEWERBE  
\*100

ERNEHMENSTEILE

MONATLICH

1986 1.VJ	VERAENDERUNG IN O/O		1985 APRIL	1985 MAY	1985 JUNI	1985 JULI	1985 AUG.	1985 SEPT.	1985 OKT.	1985 NOV.	1985 DEZ.	1986 JAN.	1986 FEB.	1986 MAERZ	VERAENDERUNG IN O/O		SYPRO- NR.
	1.VJ GEGEN 1985	2.VJ GEGEN 1985													MAERZ GEGEN 1985	MAERZ GEGEN 1986	
	1986	1986													1986	1986	
99.0	+1.1	-9.7	102.8	102.8	99.2	103.8	92.0	107.8	119.8	110.4	98.5	98.1	97.1	101.8	-3.5	+4.8	
103.9	+0.9	-6.8	103.9	103.4	99.8	103.4	91.8	107.9	120.1	113.0	101.5	103.0	103.2	105.6	-3.1	+2.3	
127.6	-1.2	+5.2	106.1	98.7	91.7	90.3	86.8	96.2	113.9	127.1	123.0	131.9	127.1	123.8	-0.6	-2.6	1010-30
102.8	+1.1	-7.6	103.7	103.6	100.2	104.2	92.1	108.6	120.4	112.1	100.2	101.2	101.7	104.5	-3.2	+2.8	
94.5	-5.2	+0.7	87.1	86.7	80.4	87.3	83.5	83.5	97.7	97.3	86.6	100.4	91.5	91.7	-7.2	+0.2	21
91.0	+0.8	+0.7	82.9	89.9	81.7	96.6	93.8	90.6	97.9	88.7	84.7	97.4	87.6	87.9	-7.6	+0.3	2111
102.8	+1.4	-7.9	104.4	104.3	101.0	104.9	92.5	109.6	121.3	112.7	100.7	101.2	102.1	108.0	-3.1	+2.8	
95.4	-1.5	-2.4	101.1	101.8	98.6	102.3	95.4	101.5	108.8	99.2	85.2	96.3	93.5	96.5	-6.9	+3.2	
74.9	-5.5	-4.1	74.7	78.5	77.7	82.8	83.4	77.2	78.6	78.0	77.8	74.7	73.5	76.6	-4.1	+4.2	22
49.7	-1.2	-39.5	84.1	90.3	88.6	98.3	86.4	97.9	105.8	80.3	60.5	48.7	42.7	57.6	-17.1	+34.9	25
90.9	-3.8	+1.1	93.9	96.8	95.9	93.9	91.8	98.3	101.1	95.0	73.7	80.9	90.5	91.2	-10.0	+0.8	27
88.7	-2.1	+2.1	90.2	83.0	94.7	90.5	88.2	83.2	96.4	92.0	72.4	88.3	87.9	90.0	-7.9	+2.4	2711
114.2	+3.2	+2.7	111.8	112.6	105.0	114.7	106.4	109.4	126.3	110.1	97.2	115.7	112.8	114.1	-2.5	+1.2	28
.	.	.	110.7	110.7	102.2	114.6	103.9	107.3	126.1	107.4	92.8	114.1	113.1	.	.	.	2850
91.2	-0.7	+3.9	92.7	91.2	82.2	69.7	76.0	92.5	103.9	88.7	70.9	91.5	91.8	90.4	-5.5	-1.5	2910
124.8	+4.2	+5.2	123.1	110.6	108.0	111.5	73.9	115.9	137.7	122.8	95.4	132.3	130.7	111.4	-10.7	-14.8	2950
88.2	+1.7	+1.5	94.5	93.4	87.0	81.1	86.4	96.6	106.2	90.1	64.4	85.4	90.5	88.6	-8.8	-2.1	3011-15,30
111.1	-1.1	+3.2	115.4	113.8	109.3	115.1	106.2	108.7	116.4	109.1	97.6	112.6	108.6	112.0	-5.8	+3.1	40
106.6	-1.5	+1.7	115.0	114.0	110.0	114.9	107.8	105.4	106.8	105.9	102.2	108.5	103.0	108.9	-5.0	+5.7	4031
114.6	+1.6	+9.5	115.1	114.6	104.3	115.2	111.0	106.9	123.5	105.4	85.2	114.4	112.0	117.5	-3.3	+4.9	4034
109.4	-5.9	+0.3	113.8	109.8	107.3	112.2	99.7	110.6	119.6	111.8	95.8	109.3	109.4	109.6	-9.7	+0.2	4035
.	.	.	115.4	110.2	110.1	114.6	100.7	113.8	126.6	113.4	89.8	123.3	113.6	.	.	.	4036
92.2	+6.3	-14.4	91.6	95.7	86.7	95.7	89.6	105.2	123.5	111.1	88.6	100.1	88.8	87.7	-0.1	-1.2	EX 52
84.1	+1.0	-6.6	93.7	95.8	92.1	89.5	81.7	101.3	104.8	89.4	73.9	85.8	81.6	84.8	-9.9	+3.9	93
120.5	-2.5	+2.3	113.4	117.5	124.8	123.4	115.4	122.8	128.7	125.8	98.9	123.5	119.3	118.6	-9.8	-0.6	55
116.2	-1.4	+3.4	115.7	112.0	106.3	107.6	85.8	117.6	128.6	115.0	93.7	115.2	116.7	116.6	-3.6	-0.1	59
110.6	+2.4	-11.2	110.3	110.6	107.7	110.9	92.3	118.8	131.8	125.1	116.8	105.7	111.8	114.3	-1.0	+2.2	
102.8	+1.7	+7.8	100.1	100.3	92.1	93.3	89.9	99.9	111.5	97.4	76.5	103.2	101.9	102.4	-2.1	+0.5	3021-25
66.3	+0.6	-35.1	69.4	72.7	92.2	74.4	76.7	89.4	100.7	93.2	112.5	65.8	64.4	68.7	-4.8	+6.7	31
.	.	.	73.6	74.1	81.4	77.6	77.8	92.1	96.2	93.6	115.5	68.8	67.5	.	.	.	3111
.	.	.	63.9	71.2	106.9	71.8	74.4	89.9	109.0	93.7	114.0	61.0	60.4	.	.	.	3151
92.9	+4.9	-19.2	95.6	95.7	94.7	102.7	83.4	106.0	114.9	106.7	123.3	85.6	92.7	100.3	-0.1	+8.2	32
.	.	.	131.1	120.8	110.4	118.8	74.5	110.1	131.6	96.5	91.5	104.0	108.8	.	.	.	3210
86.0	+10.3	-31.5	83.4	90.1	96.9	96.3	77.1	98.1	110.5	110.6	155.3	72.6	85.3	100.2	+11.0	+17.5	3220
.	.	.	108.6	99.9	100.7	115.2	97.3	120.9	132.9	127.6	135.8	107.3	119.8	.	.	.	3230
.	.	.	104.9	103.7	110.0	106.5	94.2	110.6	119.4	114.2	154.0	75.7	88.0	.	.	.	3240
.	.	.	77.5	78.9	81.0	85.5	76.6	95.1	95.5	106.9	142.3	77.1	78.8	.	.	.	3256
.	.	.	75.6	75.5	83.0	84.9	64.0	82.8	93.0	78.6	90.2	64.6	80.0	.	.	.	3257
.	.	.	108.0	107.9	98.6	114.0	98.1	110.9	124.7	112.9	97.5	106.1	113.0	.	.	.	3260
.	.	.	112.7	112.1	117.7	137.0	81.5	145.0	138.7	133.1	140.9	99.6	105.1	.	.	.	3270
92.6	+5.1	-10.7	93.1	93.3	84.9	98.2	84.7	102.5	113.0	97.5	100.7	88.4	91.5	98.0	+3.4	+7.1	3280
126.0	+0.2	+1.0	121.8	120.9	113.5	115.4	85.5	118.9	137.6	132.9	103.6	128.1	128.0	121.8	-4.9	-4.8	33
133.4	-0.4	+1.3	126.7	125.2	117.1	117.8	82.9	126.7	145.4	144.0	105.8	139.3	135.1	125.9	-6.3	-6.8	3311
133.8	+3.2	+2.1	129.0	128.4	119.3	126.8	100.9	121.2	145.8	134.7	112.5	130.9	138.0	132.5	-0.7	-4.0	3314
79.8	-12.4	-6.2	84.9	89.4	86.7	83.9	75.4	91.8	96.7	88.1	70.4	79.5	80.4	79.4	-18.2	-1.2	34
116.9	+3.4	-8.4	117.7	117.5	113.1	117.2	100.7	127.3	136.1	130.4	116.4	110.7	118.6	121.5	-1.4	+2.4	36
106.7	+3.7	-5.7	106.8	106.2	104.5	109.5	93.0	115.6	122.1	114.7	102.5	102.1	108.1	109.8	-1.5	+1.6	3620
.	.	.	106.4	107.1	93.3	94.8	61.4	118.1	133.4	118.9	89.2	118.1	116.8	.	.	.	3650
131.3	+2.9	-12.1	138.2	138.4	137.7	145.6	132.0	145.4	151.3	150.3	146.7	119.3	134.0	140.5	-0.1	+4.9	3660
.	.	.	123.1	119.8	108.8	97.8	68.5	149.6	167.0	161.5	125.9	128.1	143.4	.	.	.	3670
102.2	+5.9	-4.7	99.8	103.1	97.2	105.1	73.8	101.4	113.7	107.7	100.2	95.7	103.4	107.5	+2.4	+4.0	37
103.0	+2.0	-3.0	103.4	102.4	96.2	98.8	90.1	107.8	122.9	106.4	89.3	103.1	102.6	103.2	-3.8	+0.6	38
199.7	+15.0	-28.1	188.9	195.1	198.9	195.2	184.0	246.2	281.4	294.8	256.5	163.5	210.6	225.0	+17.4	+6.8	50
.	.	.	102.7	92.4	102.2	97.4	48.2	116.4	124.7	119.5	86.9	94.8	105.9	.	.	.	5060
214.7	+15.7	-29.4	202.6	211.4	214.2	210.7	205.6	266.8	306.3	322.6	283.4	174.4	227.2	242.6	+18.2	+6.8	5080
96.2	+0.8	-1.8	95.4	92.9	88.5	91.9	83.4	102.0	110.9	98.7	84.5	95.4	93.8	99.4	-2.0	+6.0	
.	.	.	92.4	91.0	92.6	102.2	79.9	108.8	122.9	106.7	95.9	84.3	80.2	.	.	.	39
88.8	-6.3	-0.1	96.4	94.3	87.5	89.2	81.8	91.4	104.9	89.6	72.2	88.8	89.2	90.5	-10.0	+1.8	51
.	.	.	104.4	105.3	106.3	110.7	106.0	111.9	117.8	112.3	97.7	106.3	98.0	.	.	.	EX 52
72.5	-3.7	-8.9	78.4	76.3	71.1	64.1	61.9	82.1	89.2	80.0	69.6	68.8	72.8	75.9	-7.4	+4.3	54
110.2	+0.6	+3.0	107.7	105.1	100.3	108.9	94.7	108.5	120.9	107.8	92.3	115.6	106.4	108.6	-3.8	+2.1	56
.	.	.	97.3	96.1	94.1	95.4	92.6	100.9	114.1	106.3	106.2	97.4	93.2	.	.	.	57
112.9	+2.7	+2.4	114.6	115.9	102.3	102.0	72.4	107.8	129.3	115.8	85.9	115.9	113.5	109.4	-5.4	-3.6	61
78.3	-3.0	-5.8	74.9	78.8	65.1	69.3	87.0	101.6	102.8	83.1	63.4	77.5	78.2	79.1	-8.3	+1.2	62
100.5	+1.2	+2.0	96.8	94.8	90.2	88.1	68.2	102.5	114.5	100.6	80.4	101.6	99.5	100.5	-3.9	+1.0	63
88.0	-0.3	-10.7	76.4	66.7	63.2	84.2	77.8	97.6	91.6	79.0	67.9	86.7	87.6	89.7	-4.9	+2.4	64
98.4	-0.3	-13.0	101.3	100.8	97.8	105.5	99.2	102.6	125.5	116.2	97.5	103.8	95.9	95.6	-5.2	-0.3	
97.3	+0.9	-16.8	101.6	104.1	98.2	103.1	97.6	102.4	128.2	118.5	103.9	103.1	93.1	96.6	-4.7	+2.7	68
109.5	+3.4	-9.1	110.2	110.7	104.8	108.5	113.6	123.0	127.4	124.5	109.4	109.6	105.6	113.2	+1.9	+7.2	6818-19
.	.	.	104.9	99.1	91.9	94.8	85.4	102.7	117.4	96.4	71.7	112.4	106.2	.	.	.	6828
93.4	+3.7	+1.7	101.3	106.6	97.9	101.7	94.2	89.8	94.1	87.3	93.9	96.5	89.6	94.1	-1.1	+5.0	6831-36
.	.	.	104.3	113.5	105.1	108.7	102.4	103.3	116.7	110.6	106.2	105.7	94.9	.	.	.	6847-54
85.8	-1.4	-10.5	103.1	113.0	102.0	114.6	107.5	98.3									

1 INDEX DER NETTOPRODUKTION  
1980

1.2 FACHLICHE UNT

VON KALENDERUNREGEL

SYPRO-NR.	WIRTSCHAFTSZWEIG	GEWICHTUNG	1983	1984	1985	VERAEND.	1985	1985	VERAENDERUNG		1985
						IN O/O GEGEN 1984			IN O/O 1985 GEGEN 1984	1985 GEGEN 1984	
	PRODUZIERENDES GEWERBE INSGESAMT PRODUZIERENDES GEWERBE (OH. BAUHAUPTGEWERBE)	100	98.4	98.6	103.0	+4.6	101.6	104.5	+4.2	+2.9	108.7
		90.89	96.3	99.6	105.0	+5.4	104.4	105.8	+4.7	+1.1	111.7
1010-30	ELEKTRIZITAETS-U. GASVERSORGUNG	5.21	101.2	105.5	110.5	+4.7	114.8	106.3	+6.0	-7.4	121.6
	BERGBAU U. VERARBEITENDES GEWERBE	85.68	96.1	99.2	104.6	+5.4	103.8	105.5	+4.7	+1.6	111.1
21	BERGBAU	3.12	90.6	90.1	91.1	+1.1	93.4	88.9	-0.8	-4.8	94.0
2111	STEINKOHLENBERGB. U. -BRIKETTHERSTELLUNG, KOKEREI	1.66	89.4	85.5	90.2	+5.5	89.4	91.0	+7.9	+1.8	90.8
	VERARBEITENDES GEWERBE	82.56	96.3	99.5	105.1	+5.6	104.2	106.1	+4.8	+1.8	111.8
	GRUNDSTOFF-U. PRODUKTIONSQUETERGEWERBE	23.10	94.0	97.8	99.1	+1.3	100.2	98.0	+1.8	-2.2	97.8
22	MINERALOELVERARBEITUNG	3.42	81.2	80.7	79.2	-1.9	78.3	80.1	+0.8	+2.3	78.5
25	GEW. U. VERARB. V. STEINEN U. ERDEN	2.42	84.6	85.9	78.7	-8.4	70.6	84.9	-3.3	+23.1	81.9
27	EISENSCHAFFENDE INDUSTRIE	2.81	82.0	89.7	93.9	+7.7	95.8	92.1	+3.4	-3.9	89.8
2711	HOCHFEN-, STAHL-U. WARMWALZWERKE (OH. STAHLROHRE)	2.34	80.2	87.5	90.6	+7.5	92.2	89.0	+2.1	-3.5	84.7
28	NE-METALLHALBZEUGWERKE	0.99	105.1	108.7	111.1	+2.2	112.4	109.8	+5.1	-2.3	112.0
2850	NE-METALLHALBZEUGWERKE	0.69	104.5	110.6	110.0	-0.5	112.2	107.9	+2.6	-3.8	110.0
2910	EISEN- STAHL-U. TEMPERGIESSEREI	0.92	82.2	84.3	87.6	+3.9	92.3	82.8	+1.3	-10.3	88.4
2920	NE-METALLGIESSEREI	0.44	95.6	105.8	114.3	+8.0	120.0	108.6	+6.1	-9.5	120.3
3011-15, 30	ZIEHGERAETE, KALTWALZWERKE: MECHANIK, ANG	0.54	89.2	89.3	88.8	-0.6	91.0	88.6	+3.3	+4.8	87.2
40	CHEMISCHE INDUSTRIE	8.94	103.4	108.8	111.1	+2.1	114.4	107.9	+1.6	-5.7	107.5
4031	H. V. CHEM. GRUNDSTF. (AUCH M. ANSCHL. WEITERVERARB.)	4.22	102.3	108.2	109.1	+0.8	111.8	106.3	+0.6	-4.9	103.8
4034	H. V. CHEM. ERZEUGNISSEN F. G. G. LANDWIRTSCHAFT	1.59	102.2	107.5	110.6	+2.9	114.8	106.5	+4.3	-7.2	105.3
4035	H. V. PHARMAZEUTISCHEN ERZEUGNISSEN	1.80	104.9	107.8	111.5	+3.4	115.8	107.2	+0.1	-7.4	109.7
4036	H. V. SEIFEN, WASCHE- U. KOSMETIKMITTEL	0.73	106.1	110.7	112.2	+1.4	115.7	108.6	+0.4	-6.0	110.8
EA 52	HERSTELLUNG, VERARB. U. VEREDLG. V. FLACHGLAS	0.47	91.1	89.9	96.2	+7.0	90.8	101.7	+9.6	+12.0	108.3
53	HOLZBEARBEITUNG	0.48	86.0	92.7	89.9	-3.0	90.4	89.4	-2.3	-1.1	90.2
55	ZELLSTOFF-, HOLZSCHLIFF-, PAPIER-U. PAPPENGEWERBE	0.74	108.9	119.2	120.6	+1.2	123.9	117.3	-1.2	-5.3	116.3
59	GUMMI- U. KAUTSCHUKGEWERBE	0.93	99.2	104.3	112.0	+7.4	117.8	106.3	+6.6	-9.8	112.7
	INVESTITIONSGUETER PRODUZIERENDES GEWERBE	37.57	98.7	102.2	112.7	+10.3	110.3	115.1	+8.4	+4.4	124.8
3021-25	STAHLVERFORMUNG: OBERFLAECHEVEREDLUNG, HAERTUNG	1.29	84.6	90.9	97.7	+7.5	101.6	93.8	+6.6	-7.7	96.2
31	STAHL-U. LEICHTMETALLBAU, SCHIENENFAHRZEUGBAU	1.81	89.7	83.9	81.7	-2.6	72.8	90.7	-0.7	+24.6	101.9
3111	H. V. STAHL-U. L. METALLKONSTRUKT. (OH. GRUBENBAU)	0.81	90.2	83.3	81.5	-2.2	71.5	91.5	+2.1	+28.0	101.2
3151	KESSEL- U. BEHAELTERBAU	0.86	91.6	86.6	83.0	-4.2	74.1	91.9	-4.6	+24.0	105.5
32	MASCHINENBAU	10.80	92.6	92.9	99.5	+7.1	93.4	105.5	+7.3	+13.0	115.0
3210	H. V. LANDW. MASCHINEN, ACKERSCHLEPPERN	0.49	112.9	100.7	109.0	+8.2	114.9	103.1	+7.3	-10.3	106.7
3220	H. V. METALLBEARBEITUNGSMASCHINEN U. AE.	1.58	85.3	85.4	96.3	+12.8	85.1	107.5	+12.0	+26.3	125.1
3230	H. V. TEXTIL- U. NAEMASCHINEN	0.49	82.5	97.7	112.7	+15.4	105.7	119.7	+22.9	+13.2	133.1
3240	H. V. MASCHINEN F. D. NAHR. - U. GENUSSMITTELIND. USW	1.30	95.0	99.7	108.1	+8.4	100.4	115.9	+6.4	+15.4	129.5
3256	H. V. HUETTEN- U. WALZWERKE INR. USW (OH. BAUMASCH.)	1.22	94.9	92.6	87.4	-6.6	74.4	100.4	+4.3	+34.9	114.6
3257	H. V. BAU- BAUSTOFF- U. AE. MASCHINEN	0.65	79.3	75.0	78.6	+4.8	76.2	81.0	+5.3	+6.3	87.0
3260	H. V. ZAHNRAEDERN, GETRIEBEN, LAGERN U. AE.	0.84	91.3	98.2	108.3	+10.3	108.3	108.4	+9.6	+0.1	113.0
3270	H. V. MASCHINEN F. WEITERE BEST. WIRTSCHAFTSZWEIGE	0.86	95.8	104.7	123.3	+17.8	117.8	128.7	+9.3	+9.3	138.6
3280	SONST. MASCHINENBAU	3.34	94.2	91.5	94.5	+3.3	90.2	98.9	+3.5	+9.6	101.2
33	STRASSENFAHRZEUGBAU, REP. V. KRAFTFAHRZEUGEN USW	8.34	107.8	107.1	119.6	+11.7	124.2	115.0	+3.0	-7.4	125.2
3311	H. V. KRAFTWAGEN U. -MOTOREN	4.86	114.2	111.1	125.1	+12.6	130.4	119.9	+0.8	-8.1	132.2
3314	H. V. TEILEN F. KRAFTWAGEN U. -MOTOREN	2.40	105.0	112.7	126.3	+12.1	130.0	122.7	+7.5	-5.6	131.6
34	SCHIFFBAU	0.39	95.0	83.0	87.3	+5.2	91.4	83.2	+0.6	-9.0	85.3
36	ELEKTROTECHNIK, REP. V. HAUSHALTSGERAETEN	9.06	98.2	105.7	118.6	+12.2	117.1	120.2	+11.8	+2.6	128.2
3620	H. V. GERAETEN D. ELEKTRIZ. ERZEUGUNG, -VERTLG. U. AE.	3.37	98.0	98.5	107.8	+9.4	107.0	108.6	+8.0	+1.5	114.1
3650	H. V. ELEKTROHAUSHALTSGERAETEN	0.84	93.7	98.1	104.9	+6.9	108.2	101.7	+2.3	-6.0	114.7
3660	H. V. ZAEHLERN, FERNMEDE., MESS- U. REGULIERGERAETEN USW	2.82	99.8	114.8	139.4	+21.4	134.9	143.9	+20.4	+6.7	149.3
3670	H. V. RUNDFUNK-, FERNSEH- U. PHONOTECHN. GERAETEN	0.84	107.4	114.1	127.3	+11.6	127.4	127.1	+12.8	-0.2	152.1
37	FEINMECHANIK, OPTIK, H. V. UHREN	1.39	87.4	90.9	99.8	+9.8	99.8	99.7	+8.3	-0.1	107.5
38	H. V. EISEN- BLECH- U. METALLWAREN	2.88	92.5	97.1	+02.3	+8.4	103.0	101.7	+5.6	-1.3	106.9
50	H. V. BUEROMASCHINEN, ADV-GERAETEN U. -EINRICHTUNGEN	1.61	133.9	172.2	214.1	+24.3	188.0	240.2	+25.5	+27.8	275.3
5060	H. V. BUEROMASCHINEN	0.22	86.5	84.9	99.1	+16.7	101.2	97.1	+7.4	-4.1	109.3
5080	H. V. ADV-GERAETEN U. -EINRICHTUNGEN	1.39	141.4	186.1	232.4	+24.9	201.8	262.9	+26.8	+30.3	301.6
	VERBRAUCHSGUETER PRODUZIERENDES GEWERBE	13.34	91.5	94.0	95.1	+1.2	95.8	94.4	+1.3	-1.5	98.5
39	H. V. MUSIKINSTRUMENTEN, SPIELWAREN, FUELLHALTERN USW	0.58	92.4	93.1	95.1	+2.1	88.7	101.6	+2.4	+14.5	108.9
51	FEINKERAMIK	0.45	91.3	91.5	91.4	-0.1	95.4	87.4	-0.9	-8.4	89.1
EA 52	HERSTELLUNG, VERARB. U. VEREDLG. V. HOHLGLAS	0.41	94.2	100.7	105.9	+5.2	104.0	107.8	+6.8	+3.7	109.5
54	HOLZVERARBEITUNG	2.31	81.5	80.8	75.4	-6.7	76.9	73.8	-6.8	-4.0	79.9
56	PAPIER- U. PAPPEVERARBEITUNG	1.12	100.1	102.9	106.9	+3.9	109.3	104.5	+3.1	-4.4	107.7
57	DRUCKEREI, VERVIELFAELTIGUNG	1.89	94.4	98.5	100.1	+1.6	98.3	101.8	+0.7	+3.6	109.3
58	H. V. KUNSTSTOFFWAREN	2.31	104.3	111.2	117.0	+5.2	119.1	114.9	+3.8	-3.5	117.7
61	LEDERERZEUGUNG	0.05	121.2	116.6	107.0	-7.4	112.6	101.4	-5.5	-9.9	110.7
62	LEDERVERARBEITUNG	0.51	83.9	85.0	81.6	-4.0	79.7	83.6	-1.8	+4.9	83.8
63	TEXTILGEWERBE	1.96	89.3	91.8	95.2	+3.7	98.7	91.6	+5.4	-7.2	99.2
64	BEKLEIDUNGSGEWERBE	1.75	82.4	82.4	81.3	-1.3	80.5	82.1	+1.2	+2.0	79.9
	NAHRUNGS- U. GENUSSMITTELGEWERBE	8.55	99.3	101.1	104.0	+2.9	101.0	106.9	+2.0	+5.8	113.1
68	ERNAHRUNGSGEWERBE	6.19	100.3	101.8	104.2	+2.4	100.3	108.2	+2.4	+7.9	116.9
6818-19	H. V. BACKWAREN	0.55	102.9	108.9	112.7	+3.5	108.4	117.1	+3.1	+8.0	119.9
6828	H. V. SUESSWAREN (OH. DAUERBACKWAREN)	0.48	94.9	103.1	101.6	-1.5	109.9	93.4	-7.3	-15.0	95.7
6831-36	MILCHVERWERUNG	0.48	99.6	96.5	94.9	-1.7	97.5	82.3	+4.9	-5.3	91.5
6847-54	SCHLACHTHAEUER (OH. KOMMUNALE), FLEISCHVERARB.	0.74	96.3	100.5	106.0	+5.5	104.4	107.6	+4.0	+3.1	110.9
6871-72	BRAUEREI, MAE LZEREI	1.14	102.0	99.4	99.2	-0.2	97.7	100.8	+0.6	+3.2	95.0
6879	MINERALBRUNNEN, H. V. MINERALWASSER, LIMONADEN	0.32	114.1	108.0	116.1	+7.5	117.7	114.4	+7.1	-2.8	107.8
6889	H. V. FUTTERMITTELN	0.25	101.5	100.8	101.0	-0.2	106.1	99.9	+0.6	-9.6	100.4
69	TABAKVERARBEITUNG	2.36	96.7	99.3	103.2	+3.9	102.8	103.7	+1.3	+0.9	103.1
72-75	BAUHAUPTGEWERBE	9.11	88.8	89.2	83.7	-6.2	73.0	94.5	-1.4	+29.5	89.4
	HOCHBAULEISTUNGEN	4.83	88.3	88.6	77.4	-12.6	69.8	85.0	-6.7	+21.8	80.6
	TIEFBAULEISTUNGEN	4.28	89.4	90.0	90.9	+1.0	76.7	105.1	+3.8	+37.0	99.3

FUER DAS PRODUZIERENDE GEBERBE  
\*100

ERNEHMENSTEILE

MAESSIGKEITEN BEREINIGT

1.VJ	VERAENDERUNG IN O/O		1985 APRIL	1985 MAY	1985 JUNI	1985 JULI	1985 AUG.	1985 SEPT.	1985 OKT.	1985 NOV.	1985 DEZ.	1986 JAN.	1986 FEB.	1986 MAERZ	VERAENDERUNG IN O/O		SYPRO- NR.
	1986 GEGEN 1985	1986 GEGEN 1985													1986 GEGEN 1985	1986 GEGEN 1985	
101.0	+2.1	-7.9	104.8	103.1	104.8	99.4	89.7	108.8	114.8	113.8	100.8	95.5	104.2	103.3	-1.1	-0.9	
106.0	+1.9	-6.1	105.8	103.6	105.1	99.2	89.6	109.0	114.9	116.6	103.7	100.3	110.9	106.9	-0.9	-3.6	
129.9	-0.8	+6.8	106.4	97.1	92.6	88.7	85.3	98.8	109.6	130.6	124.5	130.0	138.0	121.6	-1.1	-11.9	1010-30
104.6	+2.1	-5.9	105.7	103.9	105.8	99.8	89.9	109.6	118.2	115.7	102.8	98.5	109.2	106.0	-0.9	-2.9	
96.3	-4.8	+2.4	87.1	86.0	83.5	84.0	81.6	85.7	92.9	100.0	89.1	98.5	98.6	91.8	-6.7	-6.9	21
93.0	+2.2	+2.4	85.2	90.9	87.1	91.9	90.4	91.6	92.4	90.7	89.2	94.7	93.0	91.4	-2.1	-1.7	2111
104.9	+2.4	-6.2	106.4	104.6	106.7	100.4	90.2	110.5	116.0	116.3	103.0	98.5	109.6	106.6	-0.7	-2.7	
97.5	-0.5	-0.3	103.1	101.5	102.8	98.5	93.4	102.4	104.9	102.1	86.4	94.2	100.6	97.7	-4.8	-2.9	
76.4	-5.4	-2.7	75.7	75.0	76.9	82.1	84.4	78.3	77.4	82.1	76.1	74.1	80.5	74.7	-5.8	-7.2	25
50.7	+0.8	-38.1	87.0	91.1	94.7	93.8	83.9	97.7	102.4	82.2	61.1	46.6	45.0	60.4	-12.2	+34.2	26
92.8	-3.4	+3.3	94.6	94.3	97.5	91.9	90.4	100.7	98.5	97.3	73.6	89.4	98.4	90.5	-10.0	-8.0	27
90.5	-2.0	+4.4	90.5	90.2	95.8	88.8	87.4	97.6	94.2	94.4	92.8	87.0	95.9	88.7	-4.4	-7.5	2711
116.8	+5.1	+4.3	115.0	113.3	112.4	109.1	103.1	110.3	119.2	114.4	102.5	111.9	120.4	118.0	+2.2	-2.0	28
.	.	.	114.8	111.2	110.2	108.8	100.4	108.0	118.5	112.2	99.3	109.7	120.4	.	.	.	2850
93.1	+0.6	+5.3	93.9	93.2	89.1	65.1	73.8	83.0	97.3	92.6	75.2	89.0	98.0	92.4	-2.9	-5.7	2910
127.7	+6.3	+6.2	126.7	116.4	116.8	104.7	71.2	114.5	129.4	129.0	102.5	130.1	138.8	114.3	-6.8	-17.7	2950
90.7	+3.4	+4.0	96.9	93.2	92.7	75.8	84.3	97.9	101.4	92.8	67.5	83.2	96.6	92.2	-4.4	-4.6	3011-15,30
113.5	-0.4	+5.6	117.7	113.2	113.8	110.9	103.9	109.9	112.6	111.4	98.4	110.1	116.8	113.5	-3.3	-2.8	40
109.2	-1.4	+5.2	116.6	110.5	111.2	112.1	106.8	107.6	105.9	106.8	98.8	106.7	112.2	108.8	-4.0	-3.0	4031
117.0	+3.0	+11.1	117.7	118.1	111.8	109.1	107.4	106.6	116.6	108.9	90.5	111.7	118.9	120.4	+0.8	+1.3	4034
111.5	-4.9	+1.6	117.0	111.1	115.2	107.2	95.5	111.2	113.4	114.9	100.8	105.3	116.3	112.9	-5.9	-2.9	4035
.	.	.	118.3	112.2	117.5	108.6	98.0	113.9	119.7	118.1	94.6	120.3	120.9	.	.	.	4036
94.3	+7.5	-12.9	92.5	98.0	91.3	90.7	88.0	106.3	117.0	115.4	92.6	99.0	95.0	88.9	+2.5	-6.4	EX 52
85.9	+2.4	-4.8	95.7	96.5	98.4	84.6	79.3	102.0	101.7	92.3	76.5	83.1	87.0	87.7	-6.1	+0.8	53
122.5	-0.8	+3.6	118.1	122.4	132.3	117.6	109.8	121.8	123.3	128.0	103.5	120.8	126.6	120.2	-5.9	-5.1	55
118.6	+0.1	+5.2	117.5	116.2	117.2	99.5	82.1	118.0	120.8	118.7	98.5	112.1	124.4	119.3	-1.2	-4.1	59
112.9	+4.6	-9.5	112.4	111.3	114.0	106.3	89.8	119.8	125.7	129.2	119.5	102.8	119.9	115.9	+1.6	-3.3	
104.6	+3.7	+8.7	104.2	103.1	99.4	88.0	86.3	99.6	104.8	101.1	82.7	100.1	107.9	105.8	+3.6	-1.9	3021-26
67.5	+1.0	-33.8	69.5	71.9	94.9	71.7	75.6	91.2	97.5	96.1	112.1	64.6	69.4	68.6	-5.1	-1.2	31
.	.	.	73.6	73.0	85.8	75.3	76.2	93.6	92.7	96.4	114.6	66.3	72.7	.	.	.	3111
.	.	.	63.9	69.9	107.9	68.7	74.1	92.2	106.4	96.9	113.3	61.2	65.2	.	.	.	3151
94.7	+5.7	-17.7	97.4	94.5	99.7	99.1	81.4	107.5	110.2	110.1	124.6	82.7	99.6	101.9	+2.1	+2.3	32
87.4	+10.5	-30.1	133.0	122.3	115.5	114.2	73.2	110.9	125.9	100.6	93.5	102.2	113.7	.	.	.	3210
.	.	.	83.9	88.4	100.8	93.8	75.1	100.5	106.5	113.4	155.4	70.4	92.5	99.2	+9.7	+7.2	3220
.	.	.	117.3	103.9	110.1	109.1	91.7	118.1	126.8	130.7	141.7	102.5	126.2	.	.	.	3230
.	.	.	106.2	103.3	114.9	102.1	92.7	112.1	113.5	119.0	155.9	74.0	94.3	.	.	.	3240
.	.	.	77.8	73.8	82.5	82.5	78.0	98.0	95.0	111.3	137.5	76.3	86.6	.	.	.	3256
.	.	.	80.9	81.8	89.0	80.3	62.5	82.3	89.3	81.3	90.3	63.3	85.4	.	.	.	3257
.	.	.	111.1	113.4	107.2	107.0	94.0	110.2	116.6	117.4	105.1	103.8	119.2	.	.	.	3260
.	.	.	114.7	113.7	125.0	130.5	79.9	145.8	130.6	139.1	146.0	97.3	111.2	.	.	.	3270
94.1	+5.5	-8.8	95.0	89.0	89.4	96.7	81.9	105.1	108.7	99.4	101.5	83.4	98.9	100.1	+6.4	+1.2	3280
128.3	+1.3	+2.5	123.4	121.8	120.0	111.1	85.1	120.3	130.0	138.0	107.8	124.8	138.0	122.0	-3.6	-11.6	33
135.8	+0.6	+2.7	127.7	126.4	123.4	113.4	80.8	128.6	137.3	149.5	109.7	136.1	146.0	125.4	-5.6	-14.1	3311
136.4	+4.6	+3.6	132.4	129.3	127.1	122.1	97.5	121.7	137.9	139.7	117.3	126.7	148.2	134.2	+2.2	-9.4	3314
81.4	-11.6	-4.6	85.9	92.9	93.4	78.8	73.1	91.5	91.9	91.2	72.8	78.1	85.6	80.4	-16.9	-6.1	34
119.4	+4.9	-6.9	120.8	119.9	120.4	111.6	97.3	127.6	129.5	134.3	120.7	107.7	126.5	124.0	+2.4	-2.0	36
109.0	+5.3	-4.8	105.8	109.5	112.3	103.9	90.2	115.1	115.2	119.5	107.5	99.4	114.9	112.6	+2.5	-2.0	3620
.	.	.	107.8	110.6	101.3	87.4	60.0	118.6	125.3	124.3	94.5	116.0	124.4	.	.	.	3650
133.7	+4.1	-10.4	142.0	138.8	143.5	141.1	127.7	146.4	145.6	153.2	149.1	115.9	143.7	141.6	+3.0	-1.5	3660
.	.	.	124.7	124.3	117.9	90.5	64.9	180.9	157.3	166.3	132.8	125.1	152.7	.	.	.	3670
104.3	+7.1	-3.0	101.3	103.2	102.3	101.1	72.2	102.4	108.4	111.8	102.4	93.3	111.2	108.3	+3.9	-2.6	37
105.2	+3.5	-1.6	105.9	104.1	103.1	93.8	87.0	108.5	116.2	110.2	94.3	100.2	109.2	106.1	+0.2	-2.8	38
204.6	+15.3	-25.7	190.5	195.5	209.9	184.5	182.9	246.2	274.2	301.7	249.9	199.9	227.4	226.6	+18.6	-0.4	50
.	.	.	103.8	95.1	111.0	91.5	46.9	116.0	120.4	122.5	85.1	92.2	114.2	.	.	.	5060
220.2	+16.0	-27.0	204.3	211.4	225.6	201.6	204.5	266.8	298.6	330.1	276.0	170.6	245.4	244.5	+19.5	-0.4	5080
98.1	+2.1	-0.4	97.5	94.2	94.9	87.0	81.0	102.7	105.2	102.4	87.9	92.6	100.2	101.6	+1.0	+1.4	
.	.	.	94.1	94.1	99.9	96.7	76.8	109.2	116.1	110.4	100.3	82.0	84.9	.	.	.	39
90.8	-5.5	+1.7	97.8	94.6	92.2	85.4	79.2	92.8	100.3	92.0	74.9	84.4	95.7	91.8	-7.8	-4.1	51
.	.	.	108.7	109.5	112.2	106.2	101.8	110.4	112.7	114.7	101.2	103.9	103.7	.	.	.	EX 52
74.2	-2.2	-7.1	79.9	77.2	76.5	60.3	60.3	82.6	84.4	83.2	72.2	66.5	77.7	78.4	-3.7	+0.9	54
112.6	+2.1	+4.5	110.4	106.6	107.5	103.1	91.4	109.5	114.4	111.4	97.3	112.3	113.3	112.2	+0.4	-1.0	56
.	.	.	99.9	96.1	99.6	91.3	80.0	101.9	109.1	109.9	108.8	94.5	100.0	.	.	.	57
.	.	.	123.2	120.5	121.7	110.8	103.1	122.7	127.9	125.4	99.7	114.0	123.9	.	.	.	58
115.2	+3.8	+4.1	114.8	118.2	109.2	96.4	70.5	109.0	122.0	120.2	90.0	113.6	121.8	110.3	-4.5	-9.4	61
80.2	-1.2	-4.3	77.1	81.9	75.5	63.9	84.7	101.5	97.4	86.7	67.2	75.8	82.9	82.0	-4.0	-1.1	62
102.8	+2.9	+3.6	99.2	96.5	97.1	83.0	66.1	102.9	108.3	104.6	84.6	98.5	106.1	103.5	+0.0	-2.5	63
89.8	+0.9	+12.4	77.8	69.0	68.8	79.6	75.6	97.9	86.9	82.2	70.6	84.8	93.7	90.9	-3.0	-3.0	64
100.5	+0.6	-11.1	103.1	99.9	103.3	101.1	97.2	104.0	120.8	119.7	98.7	100.7	103.4	97.3	-3.2	-5.9	
99.3	+2.0	-15.1	103.2	103.6	102.9	98.8	95.5	104.0	123.3	122.0	105.3	100.7	100.3	97.0	-2.7	-3.3	68
111.6	+3.7	-6.9	110.8	107.7	108.9	105.1	111.6	126.1	122.8	127.3	109.6	106.5	114.6	113.8	+2.5	-0.7	6818-19
.	.	.	108.0	101.8	99.6	88.2	82.1	102.9	111.2	99.5	76.4	109.6	112.9	.	.	.	6828
95.1	+4.9	+3.9	104.4	106.7	102.0	98.1	90.8	90.2	90.7	88.2	95.7	93.9	95.7	95.8	+3.3	+0.1	6831-36
.	.	.	104.4	110.7	109.1	104.6	102.2	105.8	112.3	115.0	105.5	103.3	103.5</				

2.1 INDEX DER BRUTTOPRODUKTION  
1980

KALENDER

GP 1982	GÜTERGRUPPE	GEWICHT- TUNG	1983	1984	1985	VERÄND. IN O/O		VERÄNDERUNG IN O/O		1985 4. VJ	
						1985 GEGEN 1984	1985 1. HJ	1985 2. HJ	2. HJ GEGEN 1. HJ 1985		
	INVESTITIONSGÜTER INSGESAMT	100	100,4	99,7	111,0	+11,3	104,3	117,6	+8,8	+12,8	129,5
	INVESTITIONSGÜTER OHNE PERSONEN- U. KOMBINATIONSKRAFTWAGEN	88,68	95,2	94,1	102,5	+8,9	94,8	110,1	+8,9	+16,1	120,2
EX 31	STAHLBAUERZEUGNISSE UND SCHIENENFAHRZEUGE	7,92	92,5	86,5	84,6	-2,2	78,4	93,9	+0,2	+24,5	104,5
EX 32	MASCHINENBAUERZEUGNISSE	39,88	93,6	92,3	98,7	+6,9	89,9	107,5	+7,0	+19,6	116,1
EX 3211	METALLBEARBEITUNGSMASCHINEN DER SPAN- ABHEBENDEN FORMUNG	3,90	82,1	78,6	88,7	+12,8	73,0	104,4	+11,8	+43,0	127,5
EX 3212	METALLBEARBEITUNGSMASCHINEN DER SPANLOSEN FORMUNG	1,65	71,9	72,7	80,9	+11,3	72,5	89,3	+11,1	+23,2	98,7
3213	HÜETTEN-U. WALZWERKSEINRICHTUNGEN	1,12	91,8	100,5	70,2	-30,1	56,7	83,7	-5,5	+47,6	103,9
EX 3217	HOLZBE-U.-VERARBEITUNGSMASCHINEN	1,17	81,4	92,8	102,3	+10,2	96,4	108,3	+2,4	+12,3	120,4
EX 3236	BAUMASCHINEN	2,86	76,8	70,5	77,1	+9,4	74,6	79,6	+16,4	+6,7	82,8
EX 3237	BAUSTOFF-, KERAMIK-U. GLASMASCHINEN	0,90	88,7	89,5	82,2	-8,2	73,4	91,0	-15,6	+24,0	101,8
EX 3241-44	MASCHINEN FÜR DIE LANDWIRTSCHAFT	3,87	113,6	101,1	108,8	+7,6	112,2	105,3	+6,4	-6,1	107,2
EX 3245, 46	NAHRUNGSMITTELMASCHINEN U. MASCHINEN FÜR VERWANDTE GEBIETE DER NAHRUNGSMITTEL- HERSTELLUNG	1,67	91,7	92,2	95,9	+4,0	85,7	106,1	+9,2	+23,8	117,3
EX 3247	VERPACKUNGSMASCHINEN	1,45	98,3	100,5	101,7	+1,2	92,8	110,7	-2,1	+19,3	124,6
EX 3261	PAPIER-U. DRUCKEREIMASCHINEN	2,99	100,8	108,4	129,1	+19,1	122,0	136,1	+11,5	+11,6	142,0
EX 3265, 67; EX 3269	TEXTIL-U. NÄHEMASCHINEN, MASCHINEN FÜR DIE LEDER-, SCHUH-U. LEDERWARENHERSTELLUNG	2,00	85,8	102,8	117,5	+14,3	106,0	128,9	+22,8	+21,6	140,4
REST 32	SONSTIGE MASCHINENBAUERZEUGNISSE	16,60	97,9	94,1	99,3	+5,5	88,6	109,9	+4,7	+24,0	120,5
EX 33	STRASSENFAHRZEUGE SOWEIT INVESTITIONSGÜT	24,03	111,6	104,5	122,4	+17,1	123,1	121,7	+4,8	-1,1	137,2
3311, 12	PERSONEN-U. KOMBINATIONSKRAFTWAGEN 1)	11,32	141,1	144,1	177,6	+23,2	178,8	176,5	+8,1	-1,3	202,8
3313, 15, 21; EX 3314	LIEFER-U. LASTKRAFTWAGEN, OMNIBUSSE U. STRASSENZUGMASCHINEN	11,44	85,2	68,3	72,6	+6,3	72,8	72,4	-2,3	-0,5	77,7
REST 33	SONSTIGE STRASSENFAHRZEUGE	1,25	87,3	78,1	80,0	+2,4	81,5	78,5	+6,1	-3,7	88,4
EX 36	ELEKTROTECHNISCHE INVESTITIONSGÜTER	15,57	100,4	105,4	116,4	+10,4	109,3	123,4	+13,1	+12,9	127,6
EX 3611	ELEKTROMOTOREN U. -GENERATOREN	0,39	103,5	92,1	90,5	-1,7	75,2	105,7	+19,0	+40,6	129,6
EX 3631	ELEKTROWERKZEUGE BIS 2 KW	0,79	100,2	102,1	96,4	-5,6	100,3	92,5	-15,2	-7,8	101,4
3651, EX 3653	NACHRICHTENTECHNISCHE GERÄTE U. EINRICHTUNGEN	5,43	93,4	102,3	127,0	+24,1	118,7	135,2	+26,9	+13,9	140,0
3672, 74	ELEKTRISCHE GERÄTE U. EINRICHTUNGEN ZUM MESSEN ELEKTR. U. NICHELEKTR. GRÖSSEN	1,51	106,3	123,9	145,5	+17,4	141,3	149,7	+14,8	+5,9	161,4
REST 36	SONSTIGE ELEKTROTECHNISCHE INVESTITIONSGÜTER	7,45	104,0	104,9	106,2	+1,2	98,7	113,7	+5,6	+15,2	114,4
EX 50	BÜROMASCHINEN, DATENVERARBEITUNGSGERÄTE U. -EINRICHTUNGEN	4,09	121,8	154,0	209,2	+35,8	174,2	244,1	+38,0	+40,1	292,9
EX 501	BÜROMASCHINEN	0,75	86,3	85,1	100,7	+18,3	100,7	100,7	+9,8	+0,0	113,6
EX 505	GERÄTE U. EINRICHTUNGEN FÜR DIE AUTOMATISCHE DATENVERARBEITUNG	3,34	129,6	169,1	232,9	+37,7	190,4	275,5	+40,8	+44,7	332,3
	SONSTIGE IM INDEX ERFASSTE INVESTITIONSGÜTER	8,51	94,3	97,0	103,7	+6,9	103,0	104,5	+5,1	+1,5	110,1
34	WASSERFAHRZEUGE	2,42	95,0	83,1	86,7	+4,3	89,1	84,4	+1,2	-5,3	85,1
EX 37	FEINMECHANISCHE U. OPTISCHE ERZEUGNISSE	1,33	95,5	100,1	119,0	+18,9	118,6	119,5	+11,1	+0,8	133,3
EX 38	EISEN-, BLECH-U. METALLWAREN	3,87	94,5	103,7	110,3	+6,4	107,2	113,5	+7,7	+5,9	119,1
EX 5425	BÜEROMDEBEL	0,89	90,0	101,0	98,2	-2,8	99,2	97,2	-7,2	-2,0	104,8

1) DIE ZUORDNUNG ZUM INVESTITIONSGÜTER- O. ZUM VERBRAUCHSGÜTERBEREICH ERFOLGT ANNAEHERUNGSWEISE NACH DER ZULASSUNGSSTATISTIK FÜR KRAFT

FUER INVESTITIONSGUETER  
+100

MONATLICH

1986 1. VJ	VERAENDERUNG IN O/O		1985 APRIL	1985 MAY	1985 JUNI	1985 JULI	1985 AUG.	1985 SEPT.	1985 OKT.	1985 NOV.	1985 DEZ.	1986 JAN.	1986 FEB.	1986 MAERZ	VERAENDERUNG IN O/O		
	GEGEN 1. VJ 1985	GEGEN 1. VJ 1986													MAERZ 1986 GEGEN MAERZ 1985	MAERZ 1986 GEGEN FEB. 1986	GP 1982
107.1	+5.1	-17.3	105.8	108.0	106.4	108.4	90.4	118.3	131.9	127.8	128.8	101.4	107.2	112.8	+0.7	+5.2	
94.3	+4.8	-21.5	97.9	100.7	100.4	101.5	88.2	110.4	119.9	115.4	125.3	86.6	94.0	102.3	+0.8	+8.8	
69.9	+2.2	-33.1	71.3	78.4	97.4	77.5	79.1	93.2	101.7	95.0	116.7	68.5	66.8	74.3	-3.3	+11.2	EX 31
89.1	+5.3	-24.6	94.6	95.6	95.5	102.2	80.6	107.7	114.2	106.6	133.5	79.6	87.9	99.7	+1.8	+13.4	EX 32
72.9	+14.6	-42.8	70.4	84.9	91.7	83.7	72.1	88.2	104.9	107.9	169.8	55.5	73.9	89.3	+16.4	+20.8	EX 3211
69.9	+4.2	-29.2	75.9	72.8	85.1	85.6	62.9	90.8	88.1	84.9	123.2	57.3	64.6	87.9	+14.0	+36.1	EX 3212
.	.	.	72.8	58.5	55.6	51.7	77.6	61.1	79.6	79.1	152.9	77.4	77.6	.	.	.	3213
.	.	.	99.1	97.1	94.3	115.6	68.9	104.3	128.9	106.9	125.4	82.5	96.4	.	.	.	EX 3217
81.2	+17.7	-1.9	79.4	81.1	80.2	87.1	57.8	84.0	91.0	80.1	77.3	66.6	81.5	95.4	+12.5	+17.1	EX 3236
.	.	.	80.3	74.5	92.2	77.4	84.0	78.9	99.7	73.6	132.1	88.1	75.3	.	.	.	EX 3237
107.0	+2.5	-0.2	130.2	119.6	110.1	122.2	76.2	112.0	132.5	96.6	92.4	103.3	104.6	113.1	+0.2	+8.1	EX 3241-44
73.2	-7.9	-37.6	96.7	85.1	94.1	91.9	89.7	103.3	109.2	102.1	140.6	64.1	71.2	84.2	-12.1	+18.3	EX 3245, 46
.	.	.	93.8	93.8	101.6	98.9	88.8	102.5	105.8	105.8	162.3	62.3	88.6	.	.	.	EX 3247
108.2	-12.8	-23.8	117.6	117.0	125.3	144.8	85.8	160.0	140.4	140.4	145.3	105.9	108.3	110.3	-27.3	+1.8	EX 3261
116.8	+11.0	-16.8	112.4	103.9	104.2	120.1	108.9	123.4	138.0	134.7	148.4	105.7	122.2	122.5	+6.7	+0.2	EX 3265, 67; EX 3269
88.5	+6.9	-26.6	92.7	97.6	93.0	101.8	84.2	111.8	114.9	109.9	136.8	80.9	85.5	99.1	+5.1	+15.9	REST 32
136.2	+4.5	-0.7	118.6	119.0	110.3	116.3	80.1	122.4	150.2	147.8	113.5	141.2	138.0	129.3	-3.8	-6.3	EX 33
207.9	+6.4	+2.5	167.5	165.2	153.8	162.8	107.5	180.2	226.2	225.5	156.7	217.4	211.0	195.4	+0.5	-7.4	3311, 12
71.5	-0.1	-8.0	74.1	76.8	70.8	75.4	56.2	89.5	80.1	78.1	74.9	72.8	72.4	69.2	-13.0	-4.4	3313, 15, 21; EX 3314
.	.	.	85.0	87.3	78.9	70.0	51.5	84.3	104.7	84.3	76.3	79.6	79.8	.	.	.	REST 33
106.0	+2.7	-16.9	115.7	116.1	114.3	118.2	114.7	124.7	129.0	128.0	125.8	97.2	105.0	115.9	+1.5	+10.4	EX 36
.	.	.	57.7	134.2	94.1	69.3	91.2	84.8	103.7	143.9	141.1	42.4	87.7	.	.	.	EX 3611
.	.	.	99.8	88.5	90.7	78.5	66.8	105.7	114.5	106.4	83.3	87.5	94.1	.	.	.	EX 3631
109.4	-2.3	-21.9	120.7	127.9	127.9	125.7	126.8	138.7	135.6	144.0	140.4	97.4	112.0	118.8	-5.0	+6.1	3651, EX 3653
136.1	-0.5	-15.7	144.6	143.7	147.1	151.9	120.9	140.9	163.0	153.8	167.5	121.7	136.9	149.8	-0.7	+9.4	3672, 74
100.5	+9.1	-12.2	110.4	104.0	101.3	112.7	110.9	115.2	120.3	112.5	110.4	96.1	95.4	110.0	+9.1	+15.3	REST 36
195.6	+19.9	-33.2	172.1	191.7	192.0	171.9	173.7	240.0	294.3	315.2	269.3	159.0	208.3	219.4	+20.5	+5.3	EX 50
.	.	.	105.7	92.8	104.4	97.6	45.7	120.4	128.8	123.1	88.8	98.1	108.8	.	.	.	EX 501
214.7	+21.4	-35.4	186.7	213.4	211.2	188.2	201.8	266.2	330.6	357.3	308.9	172.4	230.1	241.6	+21.9	+5.0	EX 505
104.3	+2.1	-5.3	104.1	107.3	99.7	95.8	91.3	109.3	119.0	111.4	99.9	101.8	104.3	106.7	-2.8	+2.3	
79.8	-12.4	-6.2	84.9	89.4	86.7	83.9	75.4	91.8	96.7	88.1	70.4	79.5	80.4	79.4	-18.2	-1.2	34
124.3	+9.3	-6.8	125.6	128.1	116.6	115.1	93.7	108.6	124.6	138.8	136.4	117.6	122.7	132.6	+5.8	+8.1	EX 37
113.6	+8.0	-4.6	109.5	113.9	104.1	98.6	103.9	121.2	132.0	118.8	106.4	111.7	113.7	115.4	+1.9	+1.5	EX 38
.	.	.	100.9	95.9	91.3	87.0	76.3	105.7	115.1	102.0	97.3	95.9	101.2	.	.	.	EX 3425

FAHRZEUGE.

GP 1962	GUTERGRUPPE	GEWICHTUNG	1963	1964	1965	VERÄND. IN O/O		1965		VERÄNDERUNG IN O/O		1965 4. VJ
						1965 GEGEN 1964	1. HJ	2. HJ	2. HJ GEGEN 1964	2. HJ GEGEN 1. HJ		
	INVESTITIONSGÜTER INSGESAMT	100	100.4	99.6	111.4	+11.8	105.7	117.0	+9.0	+10.7	129.5	
	INVESTITIONSGÜTER OHNE PERSONEN- U. KOMBINATIONSKRAFTWAGEN	88.68	98.2	94.0	102.8	+9.4	96.2	109.4	+9.0	+13.7	120.0	
EX 31	STAHLBAUERZEUGNISSE UND SCHIENENFAHRZEUGE	7.92	92.5	86.5	84.8	-2.0	76.2	93.4	+0.1	+22.6	104.1	
EX 32	MASCHINENBAUERZEUGNISSE	39.88	93.6	92.3	99.0	+7.3	91.2	106.8	+6.8	+17.1	117.9	
EX 3211	METALLBEARBEITUNGSMASCHINEN DER SPAN- ABHEBENDEN FORMUNG	3.90	82.0	78.4	88.8	+13.3	73.0	104.5	+12.4	+43.2	127.0	
EX 3212	METALLBEARBEITUNGSMASCHINEN DER SPANLOSEN FORMUNG	1.65	71.9	72.6	81.4	+12.1	74.3	88.6	+11.0	+19.2	100.0	
3213	HÜETTEN-U. WALZWERKSEINRICHTUNGEN	1.12	92.3	101.1	69.8	-31.0	54.2	85.4	-5.8	+57.6	101.6	
EX 3217	HOLZBE- U. -VERARBEITUNGSMASCHINEN	1.17	81.3	92.8	102.6	+10.6	96.8	108.4	+2.5	+12.0	120.3	
EX 3236	BAUMASCHINEN	2.86	76.4	70.4	77.5	+10.1	76.6	78.5	-16.5	+2.5	83.2	
EX 3237	BAUSTOFF-, KERAMIK- U. GLASMASCHINEN	0.90	88.7	89.7	82.4	-8.1	74.8	90.1	+16.2	+20.5	100.8	
EX 3241-44	MASCHINEN FUER DIE LANDWIRTSCHAFT	3.57	113.7	101.0	109.2	+8.1	113.8	104.7	+6.7	-8.0	107.3	
EX 3245, 46	NAHRUNGSMITTELMASCHINEN U. MASCHINEN FUER VERWANDTE GEBIETE DER NAHRUNGSMITTEL- HERSTELLUNG	1.67	91.7	92.1	96.2	+4.5	87.2	105.3	+8.9	+20.8	116.9	
EX 3247	VERPACKUNGSMASCHINEN	1.45	98.3	100.7	101.9	+1.2	93.5	110.3	-2.6	+18.0	123.8	
EX 3261	PAPIER- U. DRUCKEREIMASCHINEN	2.99	100.8	108.7	130.0	+19.6	124.7	135.3	+11.0	+8.5	143.3	
EX 3265, 67; EX 3269	TEXTIL- U. NAEMMASCHINEN, MASCHINEN FUER DIE LEDER-, SCHUH- U. LEDERWARENHERSTELLUNG	2.00	85.8	102.3	118.1	+15.4	109.3	126.9	+22.7	+16.1	141.0	
REST 32	SONSTIGE MASCHINENBAUERZEUGNISSE	16.60	97.8	94.0	99.4	+5.7	89.7	109.1	+4.7	+21.6	120.0	
EX 33	STRASSENFAHRZEUGE SOWEIT INVESTITIONSGUT	24.03	111.5	104.4	123.1	+17.9	124.3	121.9	+5.9	-1.9	137.8	
3311, 12	PERSONEN- U. KOMBINATIONSKRAFTWAGEN 1)	11.32	140.9	143.9	178.5	+24.0	180.4	176.7	+9.3	-2.1	203.1	
3313, 15, 21; EX 3314	LIEFER- U. LASTKRAFTWAGEN, OMNIBUSSE U. STRASSENZUGMASCHINEN	11.46	85.2	68.3	73.1	+7.0	73.6	72.6	-1.5	-1.4	78.8	
REST 33	SONSTIGE STRASSENFAHRZEUGE	1.25	97.4	78.3	80.3	+2.6	82.0	78.6	+5.9	-4.1	87.9	
EX 36	ELEKTROTECHNISCHE INVESTITIONSGÜTER	15.57	100.3	105.1	116.6	+10.9	111.2	121.9	+12.9	+9.6	127.1	
EX 3611	ELEKTROMOTOREN U. -GENERATOREN	0.39	103.8	91.4	90.5	-1.0	77.2	103.9	+19.4	+34.6	129.1	
EX 3631	ELEKTROWERKZEUGE BIS 2 KW	0.79	100.2	102.2	97.3	-4.8	102.6	92.0	-15.4	-10.3	102.1	
3651, EX 3653	NACHRICHTENTECHNISCHE GERAETE U. EINRICHTUNGEN	5.43	93.2	101.9	127.1	+24.7	120.8	133.4	+27.2	+10.4	139.0	
3672, 74	ELEKTRISCHE GERAETE U. EINRICHTUNGEN ZUM MESSEN ELEKTR. U. NICHELEKTR. GROSSSEN	1.51	106.5	124.1	145.7	+17.4	141.6	149.8	+14.6	+5.8	160.9	
REST 36	SONSTIGE ELEKTROTECHNISCHE INVESTITIONSGÜTER	7.45	103.9	104.5	106.4	+1.8	100.8	112.0	+5.1	+11.1	114.1	
EX 50	BUEROMASCHINEN, DATENVERARBEITUNGSGERAETE U. -EINRICHTUNGEN	4.09	121.8	154.1	209.7	+36.1	176.7	242.7	+37.9	+37.4	291.4	
EX 501	BUEROMASCHINEN	0.75	86.5	84.9	101.2	+19.2	103.4	99.1	+9.5	-4.2	112.7	
EX 505	GERAETE U. EINRICHTUNGEN FUER DIE AUTOMATISCHE DATENVERARBEITUNG	3.34	129.5	169.2	233.5	+38.0	192.8	274.2	+40.8	+42.2	330.5	
	SONSTIGE IM INDEX ERFASTE INVESTITIONSGÜTER	8.51	94.4	96.9	104.2	+7.5	104.8	103.5	+4.8	-1.2	110.0	
34	WASSERFAHRZEUGE	2.42	95.0	83.0	87.3	+5.2	91.4	83.2	+0.6	-9.0	85.3	
EX 37	FEINMECHANISCHE U. OPTISCHE ERZEUGNISSE	1.33	95.6	100.1	119.4	+19.3	120.1	118.7	+10.8	-1.2	132.6	
EX 38	EISEN-, BLECH- U. METALLWAREN	3.87	94.6	103.6	110.8	+6.9	109.1	112.5	+7.4	+3.1	119.1	
EX 5425	BUEROMOEDEL	0.89	90.2	101.1	98.5	-2.6	100.2	96.9	-7.3	-3.3	104.1	

1) DIE ZUORDNUNG ZUM INVESTITIONSGÜTER-BZW. VERBRAUCHSGÜTERBEREICH ERFOLGT ANNAEHERUNGSWEISE NACH DER ZULASSUNGSSTATISTIK FUER KRAFT



FUER INVESTITIONSQUETER  
\*100

MAESSIGKEITEN BEREINIGT

1986 1. VJ	VERAENDERUNG IN O/O		1985 APRIL	1985 MAY	1985 JUNI	1985 JULI	1985 AUG.	1985 SEPT.	1985 OKT.	1985 NOV.	1985 DEZ.	1986 JAN.	1986 FEB.	1986 MAERZ	VERAENDERUNG IN O/O		GP 1982
	1. VJ 1986 GEGEN 1. VJ 1985	1. VJ 1986 GEGEN 4. VJ 1985													MAERZ 1986 GEGEN MAERZ 1985	MAERZ 1986 GEGEN FEB. 1986	
109.2	+5.9	-15.7	107.1	107.3	110.6	105.0	88.7	119.9	126.9	131.6	129.7	99.0	118.8	112.8	+1.7	-2.6	
96.1	+5.6	-19.9	99.5	100.2	104.6	98.0	86.4	111.6	115.5	118.8	125.8	84.5	101.2	102.7	+2.3	+1.5	
70.9	+2.2	-31.9	71.0	77.8	100.5	75.3	77.9	94.8	98.2	97.9	116.2	67.1	72.1	73.6	-4.2	+2.1	EX 31
90.8	+6.2	-23.0	96.1	94.8	99.5	98.9	78.8	109.3	109.9	109.7	134.2	77.5	94.6	100.2	+3.3	+5.9	EX 32
74.0	+14.2	-41.7	69.6	80.8	93.3	83.0	71.5	91.6	101.5	111.2	168.4	53.8	81.3	86.9	+11.8	+6.9	EX 3211
70.4	+5.4	-29.6	77.1	77.9	90.5	81.3	58.3	92.0	81.9	87.4	130.6	56.9	67.5	86.9	+14.2	+28.7	EX 3212
.	.	.	69.8	41.5	46.7	54.8	84.5	68.1	85.7	82.1	136.9	77.4	89.9	.	.	.	3213
.	.	.	99.0	93.4	98.0	113.4	69.2	107.2	124.0	111.7	125.1	79.8	105.0	.	.	.	EX 3217
82.9	+20.0	-0.4	82.1	83.6	86.5	82.4	55.5	83.3	86.8	82.8	79.9	64.9	66.6	97.2	+16.3	+12.2	EX 3236
.	.	.	80.1	73.8	96.7	74.7	83.7	79.5	96.8	76.4	129.2	56.6	81.6	.	.	.	EX 3237
108.6	+3.0	+1.2	132.4	120.2	113.9	118.3	74.6	113.1	127.6	100.3	94.0	101.5	112.9	111.5	+0.5	-1.2	EX 3241-44
75.0	-7.1	-35.8	97.8	83.8	99.4	87.6	88.4	105.0	105.6	105.6	139.4	62.1	76.8	86.2	-10.7	+12.2	EX 3245, 46
.	.	.	91.3	90.7	104.5	95.6	87.7	107.2	101.4	108.7	161.4	61.5	97.1	.	.	.	EX 3247
111.1	-11.0	-22.5	120.5	119.4	133.2	137.9	83.5	160.4	132.5	146.1	151.2	103.7	114.1	115.5	-22.9	+1.2	EX 3261
119.4	+13.9	-15.3	121.1	107.5	113.0	114.0	103.1	120.9	132.4	137.2	153.5	101.2	129.0	127.9	+16.7	-0.9	EX 3265, 67; EX 3269
90.1	+7.6	-24.9	94.0	96.5	96.8	98.9	82.0	113.5	110.7	112.4	137.0	78.5	92.1	99.8	+7.0	+8.4	REST 32
138.9	+5.3	+0.8	118.8	117.8	113.7	113.4	79.7	125.1	142.9	154.4	116.0	138.6	160.2	127.9	-4.2	-14.8	EX 33
211.6	+6.9	+4.2	166.8	163.0	158.3	159.8	106.0	184.9	216.2	233.3	159.7	212.9	230.1	191.9	-0.6	-16.6	3311, 12
73.3	+1.7	-7.0	75.0	77.1	73.3	72.5	56.6	70.3	75.1	83.7	77.5	72.0	78.2	69.6	-11.5	-11.0	3313, 15, 21; EX 3314
.	.	.	84.4	82.4	81.6	68.4	52.6	86.9	101.6	87.9	74.1	76.6	87.4	.	.	.	REST 33
107.8	+3.8	-15.2	119.4	116.8	119.4	114.4	110.8	125.0	125.1	129.6	126.5	94.4	112.4	116.7	+4.9	+3.8	EX 36
.	.	.	67.0	134.8	98.1	66.9	88.3	80.6	103.2	145.3	138.9	40.4	94.1	.	.	.	EX 3611
.	.	.	100.5	91.8	95.0	74.0	66.6	105.3	109.3	111.4	85.6	87.7	101.0	.	.	.	EX 3631
111.0	-1.4	-20.1	124.7	128.6	133.4	122.8	122.1	138.3	132.0	145.1	140.0	94.0	119.9	119.1	-1.9	-0.7	3651, EX 3653
139.6	+0.1	-13.2	146.8	136.9	147.1	148.1	121.1	146.9	159.8	158.2	164.7	120.2	149.9	148.8	-1.4	-0.7	3672, 74
102.0	+10.5	-10.6	114.8	105.8	107.3	108.2	106.3	115.2	115.9	113.6	112.7	92.9	101.4	111.7	+14.2	+10.2	REST 36
200.4	+20.4	-31.2	173.2	188.3	199.2	166.1	173.6	242.5	287.0	324.0	263.2	155.5	226.6	219.0	+20.4	-3.4	EX 50
.	.	.	107.2	95.5	112.7	91.9	44.2	120.3	124.3	126.1	87.8	95.5	117.2	.	.	.	EX 501
220.1	+21.7	-33.4	187.7	208.6	218.1	182.3	201.9	249.3	322.6	367.4	301.6	168.6	250.6	241.2	+21.8	-3.8	EX 505
106.4	+2.8	-3.3	105.5	107.7	105.2	91.5	89.1	110.3	114.4	114.6	101.0	99.4	112.3	107.4	-1.6	-4.4	
81.4	-11.6	-4.6	85.9	92.9	93.4	78.8	73.1	91.5	91.9	91.2	72.8	78.1	85.6	80.4	-16.9	-6.1	34
126.8	+9.5	-4.4	125.7	126.7	120.8	110.8	92.3	111.1	120.1	141.9	135.7	115.6	133.2	131.7	+5.4	-1.1	EX 37
115.9	+9.1	-2.7	112.2	114.0	109.7	94.4	101.1	122.2	127.1	122.1	108.0	106.5	122.2	116.9	+4.6	-4.3	EX 38
.	.	.	99.9	92.6	94.7	84.4	75.9	108.9	111.3	105.1	95.9	93.2	110.5	.	.	.	EX 8425

FAHRZEUGE.

2.2 INDEX DER BRUTTOPRODUKTION  
1980

KALENDER

GP 1982	GUETERGRUPPE	GEWICHTUNG	1983	1984	1985	VERAEND. IN O/O 1985 GEGEN 1984	1985 1.HJ	1985 2.HJ	VERAENDERUNG IN O/O 1985 GEGEN 1984	1985 1.HJ	1985 2.HJ	1985 4.VJ
	VERBRAUCHSGUETER INSGESAMT	100	94,2	95,4	98,4	+3,1	99,1	97,6	+2,2	-1,5	102,0	
	VERBRAUCHSGUETER OHNE PERSONEN- U. KOMBINATIONSKRAFTWAGEN	81,12	89,1	90,6	91,5	+1,0	90,5	92,5	+2,8	+2,2	96,5	
EX 33	STRASSENFAHRZEUGE SOWEIT VERBRAUCHSGUT	19,62	114,8	114,6	125,6	+9,6	134,2	117,0	-0,3	-12,8	122,9	
3311,12	PERSONEN-U. KOMBINATIONSKRAFTWAGEN 1)	18,88	116,0	115,9	127,7	+10,2	136,2	119,2	+0,0	-12,5	125,4	
3371,75	KRAFTRAEDER, FAHRRAEEDER	0,74	84,7	81,8	72,6	-11,2	83,4	61,7	-13,0	-26,0	59,6	
EX 36	ELEKTROTECHNISCHE VERBRAUCHSGUETER	10,82	100,0	104,1	112,9	+8,5	112,6	113,2	+10,7	+0,5	129,6	
EX 3638	HAUSHALTSKUEHLMOEBEL	0,81	102,8	102,8	105,0	+2,1	109,4	100,6	+0,0	-8,0	110,1	
EX 3639	HAUSHALTSMASCHINEN U. TROCKNER	1,33	98,0	100,1	108,8	+8,7	109,0	108,5	+17,4	-0,5	126,4	
EX 3635,37	SONSTIGE EL. HAUSHALTSGERAETE	3,45	89,9	96,2	101,9	+5,9	103,4	100,5	+6,0	-2,8	109,3	
3661, EX 3663	RUNDFUNK-, FERNSEH-U. PHONOTECHNISCHE GERAETE	4,28	109,5	114,8	129,8	+13,1	126,7	132,9	+15,9	+4,9	158,1	
REST 36	SONSTIGE ELEKTROTECHNISCHE VERBRAUCHSGUETER	0,95	94,1	90,9	89,3	-1,8	90,4	88,1	-1,8	-2,5	96,4	
EX 40	CHEMISCHE VERBRAUCHSGUETER	6,68	113,2	120,1	127,2	+5,9	126,0	128,4	+6,6	+1,9	131,4	
EX 496	SEIFEN, WASH-U. REINIGUNGSMITTEL	2,32	102,4	104,0	102,4	-1,5	102,0	102,9	-2,3	+0,9	103,6	
EX 497	KOERPERPFLEGEMITTEL	2,77	111,6	119,2	121,4	+1,8	125,5	117,3	-2,2	-6,5	117,3	
REST 49	SONSTIGE CHEMISCHE VERBRAUCHSGUETER	1,59	131,7	145,0	173,4	+19,6	161,9	185,0	+21,6	+14,3	196,3	
EX 625, 63-64	SCHUHE, TEXTILIEN, BEKLEIDUNG	19,43	83,7	83,7	82,0	-2,0	80,4	83,6	+0,5	+4,0	82,5	
EX 625	SCHUHE	2,59	86,3	88,9	84,3	-5,2	81,0	87,7	-3,0	+8,3	83,0	
EX 63	TEXTILIEN	5,64	85,5	84,7	82,7	-2,4	83,2	82,3	-0,6	-1,1	85,8	
EX 6384; 6385	GARDINEN-U. DEKORATIONSTOFF	0,66	84,4	84,5	80,4	-4,9	84,0	76,7	-3,5	-8,7	86,7	
EX 6386	TEPPICHE, LAEFER U. FUSSBODENBELAG AUS TEXTILEM MATERIAL	1,46	97,5	95,6	93,5	-2,2	95,6	91,3	-1,9	-4,5	94,0	
EX 6392-98	WIRK-U. STRICKWAREN	3,92	80,8	80,2	76,7	-1,9	77,9	79,5	+0,6	+2,1	82,3	
EX 64	BEKLEIDUNG	11,20	82,2	82,0	81,1	-1,1	78,9	83,2	+1,5	+5,4	80,7	
6411,12	DAMEN-U. HERREN- OBERBEKLEIDUNG	6,93	84,4	85,3	84,3	-1,2	81,2	87,3	+3,3	+7,5	80,1	
REST 64	SONSTIGE BEKLEIDUNG U. VERWANDTE ERZEUGNISSE	4,27	78,6	76,7	75,9	-1,0	75,1	76,7	-0,5	+2,1	81,8	
	SONSTIGE IM INDEX ERFASSTE VERBRAUCHSGUETER	43,45	85,3	86,0	85,3	-0,8	84,2	86,4	+0,9	+2,6	89,8	
EX 211	FESTE BRENNSTOFFE	0,50	82,9	92,8	97,8	+5,4	96,5	99,0	-4,9	+2,6	99,9	
2213 10	MOTORENBENZIN	6,32	88,6	88,2	89,2	+1,1	87,6	90,8	+1,8	+3,7	90,5	
2217 10	HEIZOEL, LEICHT	8,79	73,2	76,2	75,7	-0,7	75,5	75,8	+6,3	+0,4	74,2	
3267 10	HAUSHALTSMASCHINEN	0,11	80,5	61,4	58,2	-5,2	62,2	54,2	-7,5	-12,9	60,0	
EX 372	FOTO-, PROJEKTIONS-U. KINOTECHNISCHE GERAETE	0,46	59,5	52,4	58,3	+11,3	57,7	69,0	+13,2	+2,3	65,8	
3771, EX 3773	UHREN	0,51	72,9	79,5	90,2	+13,5	78,9	101,5	+20,1	+28,6	116,8	
3831, 3833 90	RAUMHEIZOEFEN, GAS-STANDHERDE	0,26	79,9	79,2	86,6	+9,3	83,4	89,7	+8,9	+7,6	103,4	
REST 38	SONSTIGE EISEN-, BLECH- UND METALLWAREN	1,87	74,6	69,0	66,2	-4,1	64,9	67,4	-3,0	+3,9	72,8	
391-395, EX 398	MUSIKINSTRUMENTE, SPIELWAREN, SPORTGERAETE, SCHMUCK, FUELLHALTER U. AE.	3,13	91,8	92,0	94,0	+2,2	86,2	101,9	+3,3	+18,2	111,5	
511, EX 513	FEINKERAMISCHE ERZEUGNISSE	0,97	93,0	91,1	90,6	-0,5	91,2	90,1	+0,1	-1,2	93,1	
EX 5221	KONSERVEN-U. WIRTSCHAFTSGLAS	0,76	88,9	93,2	96,6	+3,6	93,0	100,1	+5,7	+7,6	97,8	
EX 542	MOEBEL	9,90	81,9	79,2	72,3	-8,7	74,5	70,0	-8,0	-6,0	75,7	
EX 56	PAPIER-U. PAPPEWAREN	2,63	116,2	122,2	129,1	+5,6	128,9	129,4	+6,5	+0,4	131,7	
57	DRUCKEREIERZEUGNISSE, VERVIELFAELTIGUNGEN	6,11	94,4	98,7	99,6	+0,9	96,7	102,6	+0,8	+6,1	108,9	
EX 621	LEDERWAREN	1,13	78,8	76,6	73,7	-3,8	69,9	77,6	+2,5	+11,0	83,2	

1) DIE ZUORDNUNG ZUM INVESTITIONSGUETER- BZW. VERBRAUCHSGUETERBEREICH ERFOLGT ANNAEHERUNGSWEISE NACH DER ZULASSUNGSSTATISTIK FUER KRAFT

FUER VERBRAUCHSGUETER  
+100

MONATLICH

1986 1.VJ	VERAENDERUNG IN O/O			1985 APRIL	1985 MAI	1985 JUNI	1985 JULI	1985 AUG.	1985 SEPT.	1985 OKT.	1985 NOV.	1985 DEZ.	1986 JAN.	1986 FEB.	1986 MAERZ	VERAENDERUNG IN O/O		
	GEGEN 1.VJ 1985	1.VJ 1986	1.VJ 1986 GEGEN 4.VJ 1985													MAERZ 1986	MAERZ 1986 GEGEN MAERZ 1985	GP 1982
101.0	-0.8	-1.0		99.2	97.4	92.8	94.4	78.5	106.6	113.6	105.4	86.9	102.1	100.6	100.3	-5.0	-0.3	
94.6	+0.9	-2.0		89.6	87.7	84.2	87.8	78.0	99.8	107.4	97.6	84.5	94.5	93.7	95.6	-3.0	+2.0	
126.5	-5.6	+2.9		138.3	137.1	127.8	120.9	79.4	132.8	137.5	136.1	95.0	131.7	128.5	119.2	-10.9	-7.2	EX 33
128.7	-5.4	+2.6		140.2	139.0	129.5	122.6	80.6	135.6	140.3	139.0	96.8	134.6	130.7	120.7	-10.9	-7.7	3311, 12
71.6	-10.1	+20.1		90.5	86.8	84.4	78.1	49.3	64.1	67.8	62.3	48.8	59.9	73.3	81.5	-10.6	+11.2	3371, 75
124.6	+5.1	-3.9		111.4	109.7	99.0	95.0	63.6	131.7	147.7	136.9	104.2	123.0	128.0	122.8	-2.6	-4.1	EX 36
.	.	.		98.6	113.3	100.6	123.1	33.2	117.3	130.9	114.1	85.2	112.2	126.5	.	.	.	EX 3638
.	.	.		110.7	110.8	95.7	92.3	61.2	118.4	148.0	134.1	97.2	131.5	122.3	.	.	.	EX 3639
112.7	+5.1	+3.1		106.4	103.8	88.3	91.7	66.3	116.9	127.3	113.2	87.4	113.4	111.7	113.0	-2.7	+1.2	EX 3635, 37
143.3	+6.1	-9.4		123.5	118.5	112.9	99.4	64.7	158.9	176.5	169.1	128.6	136.8	160.4	142.8	-1.2	-5.1	3661, EX 3663
92.0	-4.9	-4.6		87.4	86.2	78.7	67.3	78.3	93.8	106.3	101.7	81.3	92.8	95.1	88.1	-7.9	-7.4	REST 36
135.4	+8.5	+3.0		127.0	124.1	123.7	131.0	111.9	133.5	152.7	134.5	107.0	140.5	135.0	130.8	-3.3	-3.1	EX 40
106.8	+3.7	+3.1		110.9	100.3	91.7	105.4	93.4	107.5	121.2	105.8	83.8	114.2	107.3	98.9	-4.7	-7.8	EX 496
125.7	-1.1	+7.2		121.4	121.1	129.0	123.3	107.5	120.8	133.1	122.4	96.5	134.2	122.6	120.4	-13.0	-1.8	EX 497
194.0	+15.8	-1.2		160.0	164.0	161.0	181.5	146.2	193.4	232.6	197.5	158.8	189.8	197.0	195.2	+11.0	-0.9	REST 49
86.7	-1.1	+5.1		78.7	72.7	68.1	80.8	75.1	97.9	97.0	82.4	68.1	86.0	86.2	88.0	-5.6	+2.1	EX 625, 63-64
80.4	-4.9	-3.1		77.1	84.3	71.0	68.7	98.4	110.1	106.1	80.8	62.0	81.0	79.6	80.6	-10.7	+1.3	EX 625
88.4	+0.1	+3.0		82.1	77.5	74.6	82.0	60.6	93.4	100.7	87.6	69.2	88.1	88.3	88.9	-4.1	+0.7	EX 63
90.6	-1.0	+4.5		83.2	76.3	70.2	68.7	50.2	81.0	99.7	87.8	72.6	85.8	95.1	90.9	-1.8	-4.4	EX 6384, 6385
.	.	.		95.5	91.6	89.4	85.2	80.1	100.6	110.9	95.1	76.0	107.8	103.6	.	.	.	EX 6386
81.4	-2.3	-1.1		76.3	71.9	69.2	83.1	54.5	92.8	96.6	84.5	65.7	80.3	80.7	83.3	-6.6	+3.2	EX 6392-98
87.4	-0.8	+8.3		77.3	67.6	64.1	83.0	76.9	97.3	93.1	80.1	69.0	86.2	86.7	89.3	-5.1	+3.0	EX 64
93.9	+0.0	+17.2		76.9	65.9	62.6	92.5	85.3	105.8	93.0	79.0	68.2	92.7	93.9	95.1	-5.2	+1.3	6411, 12
76.8	-2.2	-6.1		77.5	70.2	66.6	67.8	63.4	83.6	93.2	81.9	70.3	75.6	74.9	80.0	-4.8	+6.8	REST 64
84.7	-0.9	-5.7		83.4	83.4	81.7	82.7	78.1	88.1	95.8	89.5	84.2	84.7	82.5	87.0	-1.9	+5.5	
90.3	-18.1	-9.6		87.3	80.0	80.7	97.3	100.9	96.3	105.6	103.7	90.3	108.5	81.0	81.5	-22.0	+0.6	EX 211
81.3	-3.8	-10.2		87.6	92.5	91.9	91.1	94.3	87.7	92.4	88.8	90.2	82.7	77.7	83.4	-4.4	+7.3	2213, 10
83.0	+0.4	+11.9		65.3	67.7	72.2	82.5	80.2	69.4	69.7	72.0	80.8	87.5	82.4	79.0	+3.9	-4.1	2217, 10
.	.	.		63.0	60.1	50.3	58.4	20.4	66.2	73.4	59.4	47.1	54.1	61.0	.	.	.	3267, 10
.	.	.		57.3	61.4	58.2	58.0	32.6	66.0	81.7	65.6	50.0	58.4	56.2	.	.	.	EX 372
.	.	.		79.2	81.3	77.9	100.9	46.0	111.8	136.5	124.4	89.4	79.3	84.3	.	.	.	3771, EX 3773
.	.	.		83.4	71.1	72.0	59.5	70.0	98.6	127.5	108.9	73.8	94.9	98.2	.	.	.	3831, 3833, 90
61.2	-10.5	-10.9		66.7	61.6	55.2	57.0	51.6	77.4	83.7	76.6	58.0	62.6	60.2	60.8	-13.9	+1.0	REST 38
.	.	.		93.3	89.7	90.7	99.4	70.9	106.3	125.1	111.0	98.4	82.7	81.1	.	.	.	391-395, EX 398
87.6	-6.0	-5.9		93.9	89.5	84.4	89.2	81.6	90.2	105.2	94.8	79.3	85.9	88.9	88.1	-9.2	-0.9	511, EX 513
.	.	.		92.9	93.6	105.9	103.0	94.7	109.8	109.9	98.2	85.2	91.5	88.1	.	.	.	EX 5221
70.9	-5.7	-6.3		77.7	75.2	68.6	57.0	57.1	78.9	84.3	76.8	66.0	66.8	71.8	74.1	-9.6	+3.2	EX 542
139.5	+7.3	+5.9		127.2	131.6	124.4	126.8	118.9	135.5	148.3	131.6	115.1	142.4	129.7	146.3	+6.9	+12.8	EX 56
.	.	.		97.3	96.1	94.1	95.4	92.6	100.9	114.1	106.3	106.2	97.4	93.2	.	.	.	57
.	.	.		70.0	66.9	65.2	70.8	62.1	83.1	95.2	87.8	66.5	69.5	75.1	.	.	.	EX 621

FAHRZEUGE.

2.2 INDEX DER BRUTTOPRODUKTION  
1980

VON KALENDERUNREGEL

GP 1982	GÜTERGRUPPE	GEWICHTUNG	1983	1984	1985	VERÄND. IN O/O		1985 1. HJ	1985 2. HJ	VERÄNDERUNG IN O/O		1985 4. VJ
						1985 GEGEN 1984	1985 GEGEN 1984			2. HJ GEGEN 1984	1. HJ GEGEN 1984	
	VERBRAUCHSGÜTER INSGESAMT	100	94,2	95,4	98,9	+3,7	101,0	96,8	+2,1	-4,2	102,3	
	VERBRAUCHSGÜTER OHNE PERSONEN- U. KOMBINATIONSKRAFTWAGEN	81,12	89,2	90,6	92,0	+1,5	92,2	91,8	+2,6	-0,4	96,9	
EX 33	STRASSENFAHRZEUGE SOWEIT VERBRAUCHSGUT	19,62	114,7	114,5	126,2	+10,2	136,6	115,8	-0,1	-15,2	123,1	
3311,12	PERSONEN-U. KOMBINATIONSKRAFTWAGEN 1)	18,88	115,9	115,7	128,3	+10,9	138,7	118,0	+0,3	-14,9	125,6	
3371,75	KRAFTRAEDER, FAHRRADER	0,74	84,4	81,9	73,2	-10,6	85,6	60,7	-13,7	-29,1	59,9	
EX 36	ELEKTROTECHNISCHE VERBRAUCHSGÜTER	10,82	99,8	104,2	113,6	+9,0	115,2	112,1	+10,1	-2,7	130,0	
EX 3638	HAUSHALTSKUEHLMOEBEL	0,81	102,3	102,7	105,7	+2,9	110,7	100,6	+1,1	-9,1	110,7	
EX 3639	HAUSHALTSWASCHMASCHINEN U. TROCKNER	1,33	98,0	100,2	109,1	+8,9	111,2	107,0	+16,4	-3,8	125,1	
EX 3635,37	SONSTIGE EL. HAUSHALTSGERAETE	3,45	89,8	96,3	102,7	+6,6	106,0	99,5	+5,5	-6,1	110,4	
3661, EX 3663	RUNDFUNK-, FERNSEH-U. PHONOTECHNISCHE GERAETE	4,28	109,2	115,0	130,7	+13,7	129,8	131,5	+15,4	+1,3	158,6	
REST 36	SONSTIGE ELEKTROTECHNISCHE VERBRAUCHSGÜTER	0,95	94,1	90,9	89,7	-1,3	91,7	87,6	-2,0	-4,5	96,3	
EX 40	CHEMISCHE VERBRAUCHSGÜTER	6,68	113,2	120,0	127,7	+6,4	128,1	127,4	+6,6	-0,5	131,7	
EX 496	SEIFEN, WASH-U. REINIGUNGSMITTEL	2,32	102,3	103,9	102,9	-1,0	104,6	101,3	-2,9	-3,2	104,0	
EX 497	KOERPERPFLEGEMITTEL	2,77	111,7	119,1	121,9	+2,4	126,9	116,9	+2,5	-7,9	117,6	
REST 49	SONSTIGE CHEMISCHE VERBRAUCHSGÜTER	1,59	131,5	144,9	174,1	+20,2	164,3	183,8	+21,6	+11,9	196,7	
EX 625, 63-64	SCHUHE, TEXTILIEN, BEKLEIDUNG	19,43	83,7	83,7	82,5	-1,4	82,2	82,8	+0,1	+0,7	83,0	
EX 625	SCHUHE	2,89	86,1	88,8	85,0	-4,3	83,2	86,8	-3,1	+4,3	83,9	
EX 63	TEXTILIEN	5,64	85,5	84,8	83,2	-1,9	84,6	81,9	-0,7	-3,2	86,2	
EX 6384; 6385	GARDINEN-U. DEKORATIONSSTOFF	0,66	84,4	84,5	80,8	-4,4	85,7	75,9	-4,0	-11,4	86,2	
EX 6386	TEPPICHE, LAEFER U. FUSSBODENBELAG AUS TEXTILEM MATERIAL	1,46	97,4	95,9	94,0	-2,0	96,7	91,3	-2,0	-5,6	94,7	
EX 6392-98	WIRK-U. STRICKWAREN	3,52	80,8	80,3	79,2	-1,4	79,3	79,1	+0,5	-0,3	82,6	
EX 64	BEKLEIDUNG	11,20	82,2	82,0	81,6	-0,5	80,8	82,4	+1,6	+2,0	81,1	
6411,12	DAMEN-U. HERREN OBERBEKLEIDUNG	6,93	84,4	85,3	84,8	-0,6	83,3	86,3	+2,9	+3,6	80,5	
REST 64	SONSTIGE BEKLEIDUNG U. VERWANDTE ERZEUGNISSE	4,27	78,7	76,6	76,3	-0,4	76,6	76,0	-0,8	-0,8	82,2	
	SONSTIGE IM INDEX ERFASSTE VERBRAUCHSGÜTER	43,45	85,4	86,0	85,7	-0,3	85,6	85,9	+0,9	+0,4	90,2	
EX 211	FESTE BRENNSTOFFE	0,50	82,7	92,6	98,3	+6,2	98,5	98,1	-4,7	-0,4	100,4	
2213 10	MOTORENBENZIN	6,32	88,9	88,3	89,4	+1,2	88,1	90,6	+1,5	+2,8	90,1	
2217 10	HEIZOEL, LEICHT	8,79	73,6	76,2	76,0	-0,3	76,2	75,7	+6,2	-0,7	74,9	
3267 10	HAUSHALTSAEHNEMASCHINEN	0,11	60,4	61,2	58,8	-3,9	64,2	53,4	-7,5	-16,8	60,6	
EX 372	FOTO-, PROJEKTIONS-U. KINOTECHNISCHE GERAETE	0,46	89,2	82,3	58,6	+12,0	58,5	58,8	+14,2	+0,5	66,4	
3771, EX 3773	UHREN	0,51	72,9	79,7	90,6	+13,7	80,1	101,2	+19,6	+26,3	116,8	
3831, 3833 90	RAUMHEIZOEFEN, GAS-STANDHERDE	0,26	80,1	79,2	86,7	+9,5	83,7	89,7	+9,0	+7,2	102,4	
REST 38	SONSTIGE EISEN-, BLECH- UND METALLWAREN	1,87	74,8	69,0	66,6	-3,5	66,0	67,1	-3,2	+1,7	72,9	
391-395, EX 398	MUSIKINSTRUMENTE, SPIELWAREN, SPORTGERAETE, SCHMUCK, FUELLHALTER U. AE.	3,13	91,5	91,9	94,5	+2,8	88,2	100,8	+3,2	+14,3	111,9	
511, EX 513	FEINKERAMISCHE ERZEUGNISSE	0,97	93,0	90,9	91,1	+0,2	93,3	89,0	+0,0	-4,6	93,6	
EX 5221	KONSERVEN-U. WIRTSCHAFTSGLAS	0,76	89,2	93,0	97,1	+4,4	94,5	99,7	+6,1	+5,5	98,5	
EX 542	MOEBEL	9,90	82,0	79,2	72,9	-8,0	76,3	69,4	-8,1	-9,0	76,1	
EX 56	PAPIER-U. PAPPEWAREN	2,63	116,0	122,2	129,9	+6,3	131,8	128,1	+6,2	-2,8	132,7	
67	DRUCKEREIERZEUGNISSE, VERVIELFAELTIGUNGEN	6,11	94,4	98,5	100,1	+1,6	98,3	101,8	+0,7	+3,6	109,3	
EX 621	LEDERWAREN	1,13	79,0	76,6	74,1	-3,3	71,3	76,9	+2,3	+7,9	83,3	

1) DIE ZUORDNUNG ZUM INVESTITIONSGÜTER- BZW. VERBRAUCHSGÜTERBEREICH ERFOLGT ANNAEHERUNGSWEISE NACH DER ZULASSUNGSSTATISTIK FUER KRAFT

FUER VERBRAUCHSGUETER  
=100

MAESSIGKEITEN BEREINIGT

1986 1.VJ	VERAENDERUNG IN O/D			1985 APRIL	1985 MAI	1985 JUNI	1985 JULI	1985 AUG.	1985 SEPT.	1985 OKT.	1985 NOV.	1985 DEZ.	1986 JAN.	1986 FEB.	1986 MAERZ	VERAENDERUNG IN O/D		
	1986 GEGEN 1.VJ 1985	1986 GEGEN 4.VJ 1985	1986 GEGEN 1985													MAERZ 1986 GEGEN MAERZ 1985	MAERZ 1986 GEGEN FEB. 1986	GP 1982
103.1	+0.5	+0.8	101.0	98.8	98.2	89.9	76.5	107.3	108.3	109.1	89.6	99.9	107.9	101.5	-2.8	-5.9		
96.6	+2.0	-0.3	91.4	88.7	89.1	83.5	76.3	100.5	102.6	101.2	86.9	92.6	100.4	96.8	-0.9	-3.6		
128.7	-4.5	+4.5	140.3	140.2	135.3	115.7	76.1	133.8	129.9	140.1	99.2	128.4	137.6	120.0	-8.7	-12.9	EX 33	
131.0	-4.2	+4.3	142.2	142.2	137.1	117.4	77.2	136.6	132.6	143.1	101.2	131.2	140.2	121.5	-8.7	-13.3	3311, 12	
73.2	-9.0	+22.2	91.5	89.5	91.4	73.1	48.4	63.2	63.1	65.7	50.9	58.4	78.1	83.1	-8.7	+6.4	3371, 75	
127.5	+6.7	-1.9	113.0	112.9	106.5	88.6	61.3	132.6	140.0	141.3	108.8	120.4	136.8	125.3	+0.4	-8.4	EX 36	
.	.	.	98.3	114.6	104.1	120.3	33.0	118.5	124.6	119.5	87.9	110.7	137.0	.	.	.	EX 3638	
.	.	.	110.7	110.4	103.2	85.6	60.8	120.1	142.5	137.2	95.7	128.3	132.1	.	.	.	EX 3639	
115.5	+7.3	+4.6	109.7	108.1	95.7	84.8	63.6	117.0	119.9	117.5	93.9	111.2	118.1	117.1	+2.7	-0.8	EX 3635, 37	
146.6	+7.6	-7.6	124.7	123.5	121.9	92.1	61.3	160.1	166.8	173.9	135.0	134.1	160.8	144.8	+1.3	-10.0	3661, EX 3663	
94.0	-4.3	-2.4	88.2	84.4	83.2	64.1	77.5	95.4	102.4	105.2	81.2	89.8	103.0	89.1	-7.3	-13.5	REST 36	
138.3	+8.0	+5.0	129.5	125.1	129.5	125.7	109.2	134.3	146.9	138.8	109.5	137.8	144.9	132.1	-1.0	-8.8	EX 40	
108.8	+5.4	+4.6	112.9	105.0	99.9	98.8	89.1	107.5	114.0	108.6	89.5	112.0	113.4	101.1	-1.5	-10.8	EX 496	
126.7	+0.1	+9.4	124.1	118.7	132.6	119.6	107.1	121.9	129.5	127.3	96.0	131.4	132.8	121.8	-11.0	-8.3	EX 497	
197.5	+21.1	+0.6	163.0	165.6	167.1	175.7	142.3	194.9	224.9	203.0	162.1	186.6	211.7	195.0	+12.8	-7.9	REST 49	
88.7	+0.3	+6.9	80.0	74.4	73.5	76.2	73.3	98.5	92.2	85.9	70.8	84.2	92.3	89.5	-3.5	-3.0	EX 625, 63-64	
82.5	-2.8	-1.7	79.8	87.4	77.4	63.2	96.1	109.9	100.9	85.0	65.7	79.4	84.5	83.6	-6.3	-1.1	EX 625	
90.4	+1.0	+4.9	82.4	77.3	79.3	77.8	60.1	95.0	95.8	91.6	71.1	86.0	95.2	90.0	-3.3	-5.5	EX 63	
92.5	-0.8	+7.3	83.1	75.4	76.4	64.7	49.7	82.5	95.5	90.8	72.2	82.8	103.2	91.6	-2.3	-11.2	EX 6384; 6385	
.	.	.	95.9	85.5	94.6	80.8	79.4	103.3	104.7	100.3	79.0	104.8	111.9	.	.	.	EX 6386	
83.3	-1.3	+0.8	76.6	72.5	73.5	79.0	54.0	93.9	92.1	86.2	67.5	78.9	86.8	84.2	-5.6	-3.0	EX 6392-98	
89.2	+0.6	+10.0	75.9	69.9	69.6	78.4	74.7	97.7	88.3	83.2	71.9	84.3	92.6	90.6	-2.9	-2.2	EX 64	
95.9	+1.3	+19.1	78.3	68.5	69.1	87.2	83.1	106.1	88.1	82.6	70.8	90.5	100.5	96.6	-3.4	-3.9	6411, 12	
78.3	-1.0	-4.7	79.7	72.2	70.5	64.3	61.1	84.1	88.8	84.3	73.6	74.2	79.9	80.8	-1.9	+1.1	REST 64	
86.5	+0.1	-4.1	85.2	83.5	85.5	79.2	76.8	88.8	91.8	92.9	85.8	83.0	88.5	87.9	+0.2	-0.7		
91.4	-17.6	-9.0	89.7	82.6	86.0	93.9	97.1	96.1	100.0	106.6	94.6	105.7	85.8	82.7	-18.8	-3.6	EX 211	
83.1	-3.5	-7.8	88.9	89.3	92.2	89.0	95.4	88.7	91.9	92.3	86.1	81.9	85.1	82.3	-5.1	-3.3	2213, 10	
84.4	+1.0	+12.7	66.6	67.4	72.4	80.4	79.0	70.3	67.1	74.9	82.7	87.2	88.7	77.4	+3.8	-12.7	2217, 10	
.	.	.	66.0	63.5	55.3	54.8	19.4	64.4	69.1	62.4	50.4	52.6	64.4	.	.	.	3267, 10	
.	.	.	58.2	63.4	60.3	55.2	31.7	66.8	78.0	68.4	52.7	58.3	60.2	.	.	.	EX 372	
.	.	.	79.2	80.8	80.9	97.2	46.4	113.4	132.6	128.6	89.1	78.2	91.3	.	.	.	3771, EX 3773	
.	.	.	82.6	67.1	71.9	58.0	71.9	101.1	125.6	112.2	69.4	94.3	108.0	.	.	.	3831, 3833, 90	
62.5	-10.3	-14.3	65.0	61.1	57.9	54.5	51.1	78.3	80.7	79.3	58.7	61.0	64.7	61.9	-11.6	-4.3	REST 38	
.	.	.	95.0	92.7	97.6	94.0	68.4	106.5	118.5	115.0	102.2	80.6	86.0	.	.	.	391-395, EX 398	
89.2	-4.6	-4.7	96.9	92.2	90.1	84.9	77.9	90.2	100.2	97.0	83.5	83.6	94.4	89.6	-5.6	-5.1	511, EX 513	
.	.	.	96.1	94.3	109.3	100.2	93.1	109.4	106.0	102.2	87.3	89.6	94.1	.	.	.	EX 5221	
72.6	-4.3	-4.6	79.4	76.1	74.4	53.1	55.9	79.2	79.7	80.2	68.4	64.3	76.6	77.0	-5.6	+0.5	EX 542	
142.4	+9.0	+7.3	130.9	134.6	133.6	118.7	115.5	136.0	139.8	137.0	121.3	139.2	137.9	180.2	+11.3	+8.9	EX 56	
.	.	.	99.9	96.1	99.6	91.3	90.0	101.9	109.1	109.9	108.8	94.5	100.0	.	.	.	57	
.	.	.	71.5	67.8	69.4	67.4	59.9	84.0	91.1	89.8	69.0	67.6	80.2	.	.	.	EX 621	

FAHRZEUGE.

3 Produktionsindex für das Baugewerbe, Bauhauptgewerbe und Ausbaugewerbe  
1980 = 100

Nr. der Systematik 1) Gewichtung Jahr Halbjahr Vierteljahr	Baugewerbe												
	insgesamt	Hochbauleistungen 2)	Tiefbauleistungen 3)	Bauhauptgewerbe 4)			Ausbaugewerbe						
				zusammen	Hochbauleistungen	Tiefbauleistungen	zusammen	Klempnerei, Gas- und Wasserinstallation	Installation von Heizungsanlagen 5)	Elektroinstallation	Glasergerbe	Maler- und Lackierergewerbe, Tapetenkleberei	Übriges Ausbaugewerbe
Systematik-Nr. ....	72-77			72-75			76-77	7610	7640	7670	7731	7734,37	
Gewichtung .....	100	71,64	28,36	72,16	43,80	28,36	27,84	4,12	5,95	5,86	0,84	6,43	4,64
	kalendermonatlich												
1980 .....	100	100	100	100	100	100	100	100	100	100	100	100	100
1981 .....	93,2	94,3	90,4	92,9	94,5	90,4	94,1	94,8	94,5	94,1	92,7	95,6	91,1
1982 .....	88,4	87,9	89,6	88,3	87,4	89,6	88,6	90,5	85,6	89,0	82,6	93,3	85,1
1983 .....	88,7	88,4	89,6	88,9	88,5	89,6	88,3	87,0	86,3	90,2	82,4	91,0	87,2
1984 .....	89,3	88,8	90,3	89,4	88,8	90,3	88,9	85,7	86,6	91,0	82,1	92,5	88,1
1985 .....	84,0	81,3	90,9	82,7	77,3	90,9	87,5	83,4	84,3	92,2	79,8	93,5	82,5
1980 1. Hj .....	95,1	94,5	96,6	98,7	100,0	96,6	85,9	85,0	83,6	86,4	88,1	85,7	88,6
2. Hj .....	104,9	105,5	103,5	101,4	100,0	103,5	114,1	115,0	116,3	113,6	111,9	114,3	111,4
1981 1. Hj .....	86,6	87,7	83,7	88,5	91,5	83,7	81,8	80,6	82,7	83,0	82,2	81,4	80,7
2. Hj .....	99,8	101,0	97,0	97,3	97,5	97,0	106,4	109,0	106,4	105,2	103,1	109,9	101,4
1982 1. Hj .....	79,8	79,9	79,4	81,4	82,6	79,4	75,7	77,0	73,7	77,8	71,9	76,7	73,5
2. Hj .....	97,0	95,9	99,9	95,2	92,2	99,9	101,7	104,0	97,6	100,3	93,2	110,0	96,8
1983 1. Hj .....	80,4	81,2	78,5	80,4	81,6	78,5	80,5	78,3	78,7	83,6	76,1	80,7	81,2
2. Hj .....	97,2	95,7	100,8	97,5	95,4	100,8	96,3	95,7	94,0	96,8	88,7	101,3	93,3
1984 1. Hj .....	80,6	81,6	78,2	82,6	85,5	78,2	75,6	72,2	73,4	79,1	69,4	76,1	77,4
2. Hj .....	97,9	96,0	102,5	96,2	92,1	102,5	102,2	99,2	99,9	102,9	94,9	108,9	98,9
1985 1. Hj .....	71,4	70,1	74,6	70,4	67,7	74,6	73,9	70,1	71,3	79,8	67,9	75,5	72,1
2. Hj .....	96,7	92,5	107,3	95,0	87,0	107,3	101,1	96,8	97,3	104,5	91,6	111,6	92,9
1980 1. Vj .....	84,3	85,7	80,8	86,4	90,1	80,8	78,9	77,2	79,4	80,7	83,6	75,6	81,2
2. Vj .....	105,8	103,2	112,4	110,9	109,9	112,4	92,8	92,8	87,8	92,1	92,5	95,7	95,9
3. Vj .....	105,3	102,9	111,5	107,6	105,1	111,5	99,4	97,9	99,9	96,1	93,9	103,2	99,7
4. Vj .....	104,5	108,2	95,4	95,1	95,0	95,4	128,8	132,0	132,7	131,0	129,9	125,3	123,1
1981 1. Vj .....	70,8	74,2	62,0	69,2	73,8	62,0	75,0	72,5	79,7	78,9	75,7	70,2	72,5
2. Vj .....	102,4	101,2	105,4	107,7	109,2	105,4	88,6	88,7	85,7	87,0	88,7	92,5	88,9
3. Vj .....	102,2	100,9	105,7	105,4	105,3	105,7	94,1	95,8	92,6	89,6	92,1	101,0	90,7
4. Vj .....	97,3	101,0	88,3	89,1	89,7	88,3	118,7	122,1	120,1	120,7	114,1	118,7	112,1
1982 1. Vj .....	65,1	67,8	58,2	63,6	67,1	58,2	69,0	69,6	70,1	73,8	64,6	66,0	66,1
2. Vj .....	94,4	91,9	100,6	99,1	98,1	100,6	82,2	84,3	77,3	81,7	79,2	87,3	80,9
3. Vj .....	96,5	93,4	104,3	99,3	96,0	104,3	89,2	90,3	85,6	85,9	81,1	98,8	85,3
4. Vj .....	97,6	98,4	95,4	91,2	88,4	95,4	114,2	117,7	109,5	114,7	105,3	121,2	108,2
1983 1. Vj .....	64,1	66,9	57,2	62,3	65,6	57,2	68,8	65,5	69,5	74,6	66,2	66,5	67,4
2. Vj .....	96,7	95,5	99,7	98,5	97,7	99,7	92,0	91,0	87,8	92,6	86,0	94,8	95,0
3. Vj .....	97,4	93,1	108,1	103,6	100,6	108,1	81,3	78,4	79,0	80,4	72,3	88,1	79,9
4. Vj .....	96,9	98,3	93,5	91,4	90,1	93,5	111,2	112,9	108,9	113,2	105,1	114,4	106,6
1984 1. Vj .....	67,9	71,2	59,4	67,2	72,2	59,4	69,7	65,6	71,4	74,8	65,9	66,1	70,4
2. Vj .....	93,4	92,0	96,9	98,0	98,7	96,9	81,4	78,8	75,4	83,3	72,9	86,0	84,3
3. Vj .....	97,1	94,0	105,0	100,2	97,1	105,0	89,1	85,0	85,2	87,4	81,0	97,9	89,1
4. Vj .....	98,6	98,1	100,0	92,2	87,2	100,0	115,3	113,4	114,5	118,4	108,7	119,9	108,7
1985 1. Vj .....	53,4	55,9	46,8	48,1	48,8	46,8	67,1	63,8	67,3	75,0	60,8	63,7	65,9
2. Vj .....	89,4	84,2	102,4	92,8	86,5	102,4	80,6	76,3	75,3	84,6	75,0	87,2	78,3
3. Vj .....	98,2	91,8	114,2	101,2	92,8	114,2	90,3	84,3	85,9	91,9	80,9	101,9	85,0
4. Vj .....	95,2	93,1	100,3	88,7	81,2	100,3	111,9	109,2	108,6	117,1	102,3	121,3	100,8

1) Systematik der Wirtschaftszweige, Ausgabe 1979, Fassung für die Statistik im Produzierenden Gewerbe (SYPRO).  
2) Hochbauleistungen im Bauhauptgewerbe einschl. Ausbaugewerbe.  
3) Entspricht den Tiefbauleistungen im Bauhauptgewerbe.

4) Index der Nettoproduktion für Unternehmen.  
5) Einschl. Installation von Lüftungs-, Klima- und gesundheitstechnischen Anlagen.

3 Produktionsindex für das Baugewerbe, Bauhauptgewerbe und Ausbaugewerbe  
1980 = 100

Nr. der Systematik 1)	Baugewerbe												
	insgesamt	Hochbauleistungen 2)	Tiefbauleistungen 3)	Bauhauptgewerbe 4)			Ausbaugewerbe						
				zusammen	Hochbauleistungen	Tiefbauleistungen	zusammen	Klempner-, Gas- und Wasserinstallation	Installation von Heizungsanlagen 5)	Elektroinstallation	Glaser-gewerbe	Malerei- und Lackier-gewerbe, Tapetenkleberei	Übriges Ausbaugewerbe
Gewichtung Jahr Halbjahr Vierteljahr													
Systematik-Nr. ....	72-77			72-75			76-77	7610	7640	7670	7731	7734,37	
Gewichtung .....	100	71,64	28,36	72,16	43,80	28,36	27,84	4,12	5,95	5,86	0,84	6,43	4,64
von Kalenderunregelmäßigkeiten bereinigt													
1980 .....	100	100	100	100	100	100	100	100	100	100	100	100	100
1981 .....	93,3	94,4	90,5	93,0	94,6	90,5	94,1	94,8	94,5	94,1	92,7	95,6	91,1
1982 .....	88,2	87,7	89,5	88,2	87,4	89,5	88,3	90,1	85,3	88,6	82,3	92,9	84,8
1983 .....	88,6	88,3	89,4	88,7	88,3	89,4	88,3	87,0	86,3	90,2	82,4	91,0	87,2
1984 .....	89,1	88,8	90,0	89,1	88,6	90,0	89,2	86,0	86,9	91,4	82,4	92,9	88,5
1985 .....	84,2	81,6	90,9	82,7	77,4	90,9	88,2	84,1	85,0	92,9	80,4	94,3	83,2
1980 1. Hj .....	97,0	96,3	98,6	100,6	101,9	98,6	87,6	86,7	85,3	88,2	89,9	87,5	90,4
2. Hj .....	103,4	103,9	102,2	100,1	98,8	102,2	111,9	112,7	114,0	111,4	109,7	112,0	109,2
1981 1. Hj .....	88,6	89,9	85,3	90,0	93,1	85,3	84,9	83,6	85,8	86,1	85,3	84,5	83,7
2. Hj .....	97,9	98,7	95,7	96,0	96,2	95,7	102,7	105,2	102,7	101,5	99,5	106,1	97,9
1982 1. Hj .....	81,9	82,1	81,4	83,4	84,8	81,4	77,8	79,2	75,8	80,1	74,0	78,9	75,6
2. Hj .....	94,9	93,2	97,7	93,0	90,0	97,7	98,2	100,4	94,2	96,8	89,9	106,2	93,4
1983 1. Hj .....	81,8	82,7	79,8	81,7	83,0	79,8	82,1	79,9	80,3	85,3	77,7	82,4	82,9
2. Hj .....	95,3	93,8	99,0	95,6	93,5	99,0	94,4	93,8	92,1	94,9	87,0	99,3	91,5
1984 1. Hj .....	81,3	82,4	78,7	83,2	86,1	78,7	76,5	73,1	74,3	80,1	70,2	77,0	78,3
2. Hj .....	97,0	95,3	101,3	95,1	91,1	101,3	101,8	98,8	99,5	102,5	94,5	108,5	98,5
1985 1. Hj .....	73,5	72,2	76,7	72,5	69,8	76,7	76,1	72,1	73,4	82,1	69,9	77,7	74,2
2. Hj .....	94,9	90,8	105,1	92,9	85,0	105,1	99,9	95,6	96,1	103,3	90,5	110,3	91,8
1980 1. Vj .....	83,5	84,8	80,3	86,1	89,9	80,3	76,7	75,1	77,2	78,5	81,3	73,5	79,0
2. Vj .....	110,8	108,3	116,8	115,1	113,9	116,8	99,5	99,6	94,2	98,8	99,3	102,7	102,9
3. Vj .....	102,5	99,9	109,1	105,4	103,0	109,1	95,1	93,8	95,7	92,0	89,9	98,8	95,5
4. Vj .....	104,4	108,1	95,2	94,8	94,6	95,2	129,3	132,5	133,2	131,5	130,4	125,8	123,6
1981 1. Vj .....	70,9	74,5	61,9	69,2	74,0	61,9	75,3	72,8	80,0	79,2	76,0	70,5	72,8
2. Vj .....	106,4	105,5	108,6	110,7	112,1	108,6	95,1	95,2	92,0	93,4	95,2	99,3	95,4
3. Vj .....	99,5	97,8	103,9	103,7	103,6	103,9	88,7	90,4	87,3	84,5	86,9	95,3	85,5
4. Vj .....	96,4	99,9	87,5	88,3	88,8	87,5	117,3	120,6	118,7	119,3	112,7	117,3	110,8
1982 1. Vj .....	65,4	68,2	58,3	63,9	67,5	58,3	69,3	69,9	70,4	74,1	64,9	66,3	66,4
2. Vj .....	98,4	96,1	104,4	102,9	102,0	104,4	86,8	88,9	81,6	86,2	83,6	92,1	85,4
3. Vj .....	93,1	89,7	101,6	96,5	93,2	101,6	84,2	85,2	80,7	81,0	76,5	93,2	80,5
4. Vj .....	96,1	96,9	93,8	89,6	86,8	93,8	112,8	116,3	108,2	113,3	104,0	119,8	106,9
1983 1. Vj .....	63,1	65,9	56,1	61,2	64,6	56,1	68,0	64,7	68,7	73,7	65,4	65,7	66,6
2. Vj .....	100,9	99,7	103,4	102,3	101,4	103,4	97,1	96,0	92,6	97,7	90,7	100,0	100,2
3. Vj .....	94,2	89,9	105,2	100,5	97,6	105,2	77,8	75,1	75,7	77,0	69,2	84,4	76,5
4. Vj .....	96,5	98,0	92,8	90,7	89,4	92,8	111,6	113,4	109,3	113,7	105,5	114,9	107,0
1984 1. Vj .....	66,4	69,7	58,1	65,8	70,9	58,1	67,8	63,8	69,4	72,8	64,1	64,3	68,5
2. Vj .....	96,4	95,3	99,4	100,5	101,3	99,4	85,9	83,1	79,6	87,9	76,9	90,7	88,9
3. Vj .....	95,5	92,2	103,7	98,9	95,7	103,7	86,7	82,7	82,9	85,0	78,8	95,2	86,7
4. Vj .....	98,6	98,5	98,8	91,3	86,4	98,8	117,6	115,7	116,8	120,8	110,9	122,4	110,9
1985 1. Vj .....	52,9	55,4	46,5	47,7	48,5	46,5	66,3	63,0	66,5	74,1	60,1	62,9	65,1
2. Vj .....	94,3	89,3	106,9	97,3	91,1	106,9	86,6	81,9	80,8	90,8	80,5	93,6	84,0
3. Vj .....	94,7	88,3	110,9	97,9	89,5	110,9	86,5	80,7	82,3	88,0	77,5	97,6	81,4
4. Vj .....	95,2	93,7	99,3	87,9	80,6	99,3	114,2	111,4	110,8	119,5	104,4	123,8	102,9

1) Systematik der Wirtschaftszweige, Ausgabe 1979, Fassung für die Statistik im Produzierenden Gewerbe (SYPRO).  
2) Hochbauleistungen im Bauhauptgewerbe einschl. Ausbaugewerbe.  
3) Entspricht den Tiefbauleistungen im Bauhauptgewerbe.

4) Index der Nettoproduktion für Unternehmen.  
5) Einschl. Installation von Lüftungs-, Klima- und gesundheits-technischen Anlagen.

4 Index der Arbeitsproduktivität für den Bergbau und das Verarbeitende Gewerbe  
4.1 Produktionsergebnis je Beschäftigten und je Beschäftigtenstunde  
1980 = 100

Jahr Halbjahr Vierteljahr Monat	Bergbau und Verarbeitendes Gewerbe													
	insgesamt		Bergbau		Verarbeitendes Gewerbe									
					zusammen		Grundstoff- und Produktions- güter gewerbe		Investi- tions- güter		Ver- brauchs- güter		Nahrungs- und Genuß- mittel- gewerbe	
	Index	Veränd. z. Vor- jahres- zeitr. in %	Index	Veränd. z. Vor- jahres- zeitr. in %	Index	Veränd. z. Vor- jahres- zeitr. in %	Index	Veränd. z. Vor- jahres- zeitr. in %	produzierendes Gewerbe				Index	Veränd. z. Vor- jahres- zeitr. in %
Index									Veränd. z. Vor- jahres- zeitr. in %	Index	Veränd. z. Vor- jahres- zeitr. in %	Index		
Produktionsergebnis je Beschäftigten														
1984 .....	109,7	+ 4,5	93,7	+ 2,6	110,3	+ 4,5	109,7	+ 6,5	110,0	+ 3,7	110,6	+ 3,5	112,5	+ 4,3
1985 .....	114,1	+ 4,0	95,8	+ 2,2	114,9	+ 4,2	111,3	+ 1,5	116,8	+ 6,2	112,2	+ 1,4	119,8	+ 6,5
1985 1. Hj ....	114,3	+ 5,2	98,5	+ 5,2	114,9	+ 5,1	113,2	+ 1,4	116,3	+ 8,8	113,0	+ 1,1	116,5	+ 6,2
2. Hj ....	114,0	+ 3,0	93,2	- 0,6	114,8	+ 3,1	109,5	+ 1,5	117,4	+ 3,8	111,5	+ 1,8	123,0	+ 6,7
1985 1. Vj ....	112,9	+ 2,8	106,1	+ 7,0	113,2	+ 2,7	110,7	- 0,4	114,3	+ 4,8	113,2	- 0,3	114,6	+ 6,5
2. Vj ....	115,6	+ 7,4	90,9	+ 3,2	116,6	+ 7,7	115,6	+ 3,2	118,2	+ 12,9	112,8	+ 2,5	118,4	+ 5,8
3. Vj ....	108,2	+ 4,1	88,1	+ 0,9	109,0	+ 4,3	109,6	+ 3,2	107,9	+ 5,2	106,2	+ 1,8	116,4	+ 6,7
4. Vj ....	119,8	+ 2,0	98,2	- 2,1	120,6	+ 2,2	109,3	- 0,2	126,8	+ 2,5	116,7	+ 1,7	129,7	+ 6,7
1985 Jan. ....	104,8	+ 2,7	105,9	+ 3,8	104,8	+ 2,7	103,5	- 2,0	103,3	+ 5,2	106,4	- 0,3	111,9	+ 9,6
Febr. ....	116,0	+ 1,0	108,9	+ 7,9	116,3	+ 0,9	112,6	- 2,3	119,1	+ 3,0	114,9	- 2,2	116,1	+ 4,7
März ....	117,9	+ 4,6	103,5	+ 9,4	118,5	+ 4,6	116,0	+ 2,8	120,6	+ 6,3	118,4	+ 1,7	115,9	+ 5,7
April ....	116,5	+ 5,7	92,4	+ 3,7	117,5	+ 5,9	116,5	+ 3,5	118,5	+ 7,2	115,0	+ 4,2	119,3	+ 8,9
Mai ....	114,4	+ 2,6	91,3	+ 0,1	115,3	+ 2,8	114,4	+ 1,3	116,9	+ 5,1	111,5	- 1,4	116,4	+ 2,2
Juni ....	116,0	+ 14,6	89,1	+ 6,2	117,1	+ 15,0	115,9	+ 4,9	119,1	+ 28,8	111,8	+ 5,0	119,5	+ 6,5
Juli ....	108,5	+ 5,8	89,5	+ 1,2	109,3	+ 5,9	110,3	+ 3,1	109,7	+ 9,6	102,4	+ 0,9	115,9	+ 6,3
Aug. ....	97,5	+ 2,4	85,1	+ 1,3	98,0	+ 2,5	104,5	+ 4,3	91,6	+ 0,1	95,2	+ 2,8	112,9	+ 5,6
Sept. ....	118,6	+ 4,1	89,8	+ 0,3	119,7	+ 4,3	114,1	+ 2,5	122,5	+ 5,5	121,1	+ 1,9	120,3	+ 7,9
Okt. ....	124,4	+ 3,3	96,9	+ 1,8	125,4	+ 3,4	117,2	+ 2,3	128,0	+ 3,5	124,4	+ 1,7	137,4	+ 7,8
Nov. ....	124,4	+ 2,7	103,8	- 0,9	125,1	+ 2,8	113,8	- 0,7	130,8	+ 4,4	121,1	+ 1,4	136,4	+ 5,8
Dez. ....	110,7	0	93,8	- 7,0	111,4	+ 0,3	97,0	- 2,4	121,7	- 0,2	104,5	+ 2,2	115,3	+ 6,6
1986 Jan. ....	107,7	+ 2,8	103,3	- 2,5	107,9	+ 3,0	106,5	+ 2,9	105,1	+ 1,7	110,0	+ 3,4	120,4	+ 7,6
Febr. ....	118,5	+ 2,2	103,5	- 5,0	119,1	+ 2,4	113,7	+ 1,0	121,5	+ 2,0	118,5	+ 3,1	124,0	+ 6,8
Produktionsergebnis je Beschäftigtenstunde														
1984 .....	110,7	+ 4,2	96,2	+ 3,7	111,2	+ 4,2	110,8	+ 5,8	111,5	+ 3,2	110,6	+ 3,4	112,2	+ 6,3
1985 .....	115,6	+ 4,4	97,4	+ 1,2	116,3	+ 4,6	113,4	+ 2,3	118,5	+ 6,3	112,9	+ 2,1	119,4	+ 6,4
1985 1. Hj ....	113,0	+ 5,0	98,7	+ 4,8	113,5	+ 5,0	113,1	+ 2,4	114,4	+ 7,7	110,9	+ 1,8	115,4	+ 5,8
2. Hj ....	118,2	+ 3,9	96,2	- 2,1	119,0	+ 4,1	113,8	+ 2,3	122,6	+ 5,0	114,9	+ 2,4	123,4	+ 6,9
1985 1. Vj ....	110,6	+ 4,0	102,7	+ 6,9	110,9	+ 3,9	110,2	+ 1,7	111,1	+ 5,6	110,4	+ 1,6	112,5	+ 6,7
2. Vj ....	115,4	+ 6,0	94,6	+ 2,6	116,2	+ 6,1	116,0	+ 3,3	117,6	+ 9,7	111,5	+ 2,2	118,3	+ 4,8
3. Vj ....	115,2	+ 3,9	92,0	- 1,3	116,0	+ 3,9	116,3	+ 3,6	115,9	+ 4,7	114,1	+ 1,9	119,0	+ 5,6
4. Vj ....	121,2	+ 3,9	100,3	- 3,0	122,0	+ 4,2	111,3	+ 1,1	129,3	+ 5,3	115,8	+ 3,0	127,8	+ 8,3
1985 Jan. ....	106,7	+ 4,7	106,1	+ 9,3	106,7	+ 4,5	107,5	+ 1,3	104,5	+ 6,2	107,4	+ 1,8	113,2	+ 11,0
Febr. ....	109,8	+ 2,6	102,5	+ 6,4	110,1	+ 2,5	107,2	- 0,8	112,3	+ 5,0	109,4	+ 1,0	109,5	+ 3,8
März ....	115,3	+ 4,7	99,6	+ 4,8	115,9	+ 4,7	115,8	+ 4,3	116,6	+ 5,7	114,4	+ 1,8	114,9	+ 5,8
April ....	112,9	+ 2,9	95,6	+ 3,0	113,5	+ 2,9	113,5	+ 1,6	113,8	+ 3,5	111,0	+ 2,0	116,7	+ 5,8
Mai ....	114,3	+ 3,1	93,2	- 1,8	115,1	+ 3,2	115,1	+ 2,8	116,6	+ 4,9	110,1	+ 1,1	116,8	+ 1,1
Juni ....	119,0	+ 12,2	95,1	+ 7,0	119,9	+ 12,4	119,3	+ 5,3	122,4	+ 22,0	113,3	+ 3,4	121,3	+ 7,4
Juli ....	116,6	+ 5,2	95,2	+ 0,5	117,4	+ 5,4	118,6	+ 3,8	118,3	+ 8,0	111,3	+ 0,8	120,2	+ 5,8
Aug. ....	110,1	+ 1,9	89,9	- 0,9	110,8	+ 1,9	114,4	+ 4,0	107,0	- 0,2	112,0	+ 3,2	116,7	+ 3,9
Sept. ....	118,8	+ 4,3	90,9	- 3,5	119,9	+ 4,6	116,0	+ 3,1	122,5	+ 6,1	119,0	+ 1,5	120,0	+ 7,0
Okt. ....	120,3	+ 5,5	96,2	+ 1,3	121,2	+ 5,7	115,4	+ 3,6	123,0	+ 7,1	119,3	+ 3,6	132,0	+ 7,9
Nov. ....	120,1	+ 4,3	102,1	- 0,2	120,8	+ 4,5	111,5	+ 1,4	126,2	+ 6,3	115,9	+ 2,0	129,1	+ 7,6
Dez. ....	123,1	+ 2,1	102,6	- 9,2	123,9	+ 2,5	107,1	- 1,6	138,7	+ 2,9	112,1	+ 3,3	122,4	+ 9,5
1986 Jan. ....	111,2	+ 4,2	100,4	- 5,4	111,6	+ 4,6	110,1	+ 2,4	109,7	+ 5,0	112,0	+ 4,3	123,3	+ 8,9
Febr. ....	114,4	+ 4,2	99,0	- 3,4	115,0	+ 4,5	110,1	+ 2,7	117,4	+ 4,5	113,7	+ 3,9	118,9	+ 8,6



4 Index der Arbeitsproduktivität für den Bergbau und das Verarbeitende Gewerbe  
4.2 Produktionsergebnis je Arbeiter und je Arbeiterstunde  
1980 = 100

Jahr Halbjahr Vierteljahr Monat	Bergbau und Verarbeitendes Gewerbe													
	insgesamt		Bergbau		Verarbeitendes Gewerbe									
					zusammen		Grundstoff- und Produktions- güter- gewerbe		Investi- tions- güter		Ver- brauchs- güter		Nahrungs- und Genuß- mittel- gewerbe	
	Index	Veränd. z. Vor- jahres- zeitr. in %	Index	Veränd. z. Vor- jahres- zeitr. in %	Index	Veränd. z. Vor- jahres- zeitr. in %	Index	Veränd. z. Vor- jahres- zeitr. in %	produzierendes Gewerbe				Index	Veränd. z. Vor- jahres- zeitr. in %
Index									Veränd. z. Vor- jahres- zeitr. in %	Index	Veränd. z. Vor- jahres- zeitr. in %	Index		
Produktionsergebnis je Arbeiter														
1984 .....	112,5	+ 4,4	95,8	+ 3,0	113,1	+ 4,4	113,1	+ 6,9	112,9	+ 3,5	112,8	+ 3,2	114,6	+ 4,1
1985 .....	116,7	+ 3,7	98,6	+ 2,9	117,4	+ 3,8	114,9	+ 1,6	119,1	+ 5,5	114,5	+ 1,5	120,8	+ 5,4
1985 1. Hj .....	117,1	+ 4,8	101,4	+ 6,2	117,7	+ 4,8	116,9	+ 1,7	118,8	+ 7,9	115,3	+ 1,1	118,3	+ 5,3
2. Hj .....	116,3	+ 2,6	95,8	- 0,4	117,1	+ 2,7	113,0	+ 1,5	119,4	+ 3,1	113,6	+ 1,7	123,2	+ 5,5
1985 1. Vj .....	115,8	+ 2,6	109,3	+ 8,2	116,0	+ 2,4	114,5	- 0,1	117,0	+ 4,2	115,6	- 0,2	116,4	+ 5,5
2. Vj .....	118,4	+ 7,1	93,4	+ 3,9	119,3	+ 7,2	119,4	+ 3,5	120,6	+ 11,9	115,0	+ 2,5	120,2	+ 5,2
3. Vj .....	110,3	+ 3,8	90,4	+ 0,9	111,1	+ 3,8	112,9	+ 3,3	109,7	+ 4,4	108,1	+ 1,9	116,6	+ 5,5
4. Vj .....	122,2	+ 1,6	101,2	- 1,5	123,1	+ 1,8	113,0	- 0,2	129,0	+ 2,0	119,1	+ 1,6	129,9	+ 5,5
1985 Jan. ....	107,6	+ 2,6	109,1	+ 5,0	107,5	+ 2,5	107,1	- 1,7	105,8	+ 4,6	108,7	- 0,2	114,1	+ 9,0
Febr. ....	119,0	+ 0,8	112,4	+ 8,6	119,2	+ 0,5	116,5	- 1,9	121,9	+ 2,4	117,2	- 2,3	117,6	+ 3,3
März ....	120,8	+ 4,3	106,5	+ 11,5	121,4	+ 4,2	119,8	+ 3,1	123,4	+ 5,7	120,8	+ 1,8	117,5	+ 4,4
April ....	119,4	+ 5,5	94,8	+ 4,3	120,3	+ 5,4	120,4	+ 3,7	121,2	+ 6,5	117,4	+ 4,2	121,1	+ 7,9
Mai ....	117,1	+ 2,3	93,8	+ 0,8	118,0	+ 2,3	118,2	+ 1,6	119,3	+ 4,3	113,8	- 1,3	118,2	+ 1,5
Juni ....	118,6	+ 14,1	91,6	+ 6,8	119,7	+ 14,4	119,6	+ 5,0	121,4	+ 27,4	113,9	+ 4,9	121,3	+ 6,1
Juli ....	110,7	+ 5,4	91,9	+ 1,8	111,4	+ 5,5	113,5	+ 3,1	111,5	+ 8,7	104,1	+ 0,8	116,9	+ 5,9
Aug. ....	99,3	+ 2,0	87,2	+ 0,7	99,8	+ 1,9	107,6	+ 4,5	93,1	- 0,6	97,0	+ 2,8	112,7	+ 4,2
Sept. ....	120,9	+ 3,8	92,1	+ 0,1	122,0	+ 3,9	117,6	+ 2,4	124,5	+ 4,7	123,3	+ 2,2	120,2	+ 6,4
Okt. ....	126,7	+ 2,8	99,7	+ 2,5	127,8	+ 2,9	120,8	+ 2,1	130,1	+ 2,9	126,9	+ 1,7	137,3	+ 6,5
Nov. ....	126,8	+ 2,2	107,1	0	127,6	+ 2,3	117,7	- 0,7	133,0	+ 3,8	123,6	+ 1,3	136,4	+ 4,5
Dez. ....	113,2	- 0,4	96,7	- 6,8	113,8	- 0,1	100,6	- 2,1	123,9	- 0,9	106,9	+ 2,1	115,9	+ 5,4
1986 Jan. ....	110,1	+ 2,3	107,3	- 1,6	110,3	+ 2,6	110,5	+ 3,2	107,0	+ 1,1	112,3	+ 3,3	120,6	+ 5,7
Febr. ....	121,2	+ 1,8	107,5	- 4,4	121,7	+ 2,1	118,0	+ 1,3	123,7	+ 1,5	120,8	+ 3,1	124,2	+ 5,6
Produktionsergebnis je Arbeiterstunde														
1984 .....	113,5	+ 4,1	98,3	+ 4,0	114,1	+ 4,2	114,2	+ 6,2	114,5	+ 3,0	112,8	+ 3,2	114,3	+ 6,1
1985 .....	118,1	+ 4,1	100,1	+ 1,8	118,8	+ 4,1	117,1	+ 2,5	120,8	+ 5,5	115,2	+ 2,1	120,4	+ 5,3
1985 1. Hj .....	115,8	+ 4,7	101,5	+ 5,8	116,3	+ 4,6	116,8	+ 2,6	116,9	+ 6,8	113,2	+ 1,8	117,2	+ 4,8
2. Hj .....	120,5	+ 3,4	98,7	- 2,0	121,3	+ 3,6	117,5	+ 2,4	124,7	+ 4,3	117,2	+ 2,4	123,7	+ 5,8
1985 1. Vj .....	113,4	+ 3,8	105,9	+ 8,4	113,7	+ 3,6	114,0	+ 2,0	113,8	+ 4,9	112,7	+ 1,5	114,3	+ 5,7
2. Vj .....	118,1	+ 5,5	97,2	+ 3,4	118,9	+ 5,6	119,7	+ 3,5	120,1	+ 8,8	113,7	+ 2,2	120,1	+ 4,1
3. Vj .....	117,4	+ 3,4	94,1	- 1,4	118,2	+ 3,5	119,8	+ 3,7	117,9	+ 3,9	116,2	+ 1,9	119,3	+ 4,6
4. Vj .....	123,6	+ 3,4	103,2	- 2,5	124,4	+ 3,7	115,1	+ 1,1	131,5	+ 4,7	118,2	+ 2,9	128,1	+ 6,9
1985 Jan. ....	109,5	+ 4,5	109,4	+ 10,6	109,5	+ 4,3	111,3	+ 1,6	107,1	+ 5,6	109,7	+ 1,9	115,3	+ 10,2
Febr. ....	112,6	+ 2,4	105,7	+ 7,4	112,9	+ 2,2	110,9	- 0,5	114,9	+ 4,2	111,7	+ 1,0	111,1	+ 2,6
März ....	118,1	+ 4,3	102,5	+ 6,9	118,7	+ 4,3	119,7	+ 4,6	119,4	+ 5,0	116,7	+ 1,7	116,6	+ 4,7
April ....	115,7	+ 2,7	98,1	+ 3,8	116,3	+ 2,6	117,3	+ 1,9	116,4	+ 2,6	113,3	+ 2,0	118,5	+ 4,9
Mai ....	117,0	+ 2,7	95,8	- 1,1	117,8	+ 2,8	118,8	+ 2,9	119,0	+ 3,9	112,4	+ 1,2	118,7	+ 0,4
Juni ....	121,7	+ 11,7	97,7	+ 7,7	122,6	+ 11,8	123,0	+ 5,4	124,8	+ 20,7	115,5	+ 3,3	123,1	+ 7,0
Juli ....	118,8	+ 4,8	97,5	+ 1,0	119,6	+ 4,9	121,9	+ 3,7	120,2	+ 7,1	113,3	+ 0,7	121,3	+ 5,4
Aug. ....	112,2	+ 1,4	91,8	- 1,5	112,9	+ 1,5	117,8	+ 4,2	108,8	- 1,0	114,0	+ 3,2	116,6	+ 2,6
Sept. ....	121,2	+ 4,0	93,0	- 3,7	122,2	+ 4,2	119,7	+ 3,3	124,6	+ 5,3	121,3	+ 1,9	120,0	+ 5,6
Okt. ....	122,6	+ 5,1	99,0	+ 2,1	123,5	+ 5,1	118,9	+ 3,3	125,0	+ 6,5	121,7	+ 3,5	132,1	+ 6,6
Nov. ....	122,5	+ 3,9	105,1	+ 0,6	123,2	+ 4,1	115,4	+ 1,4	128,3	+ 5,8	118,3	+ 2,0	129,1	+ 6,2
Dez. ....	125,8	+ 1,6	105,6	- 9,0	126,6	+ 2,0	111,0	- 1,3	141,2	+ 2,2	114,7	+ 3,3	123,0	+ 8,1
1986 Jan. ....	113,7	+ 3,8	104,2	- 4,8	114,1	+ 4,2	114,3	+ 2,7	111,7	+ 4,3	114,3	+ 4,2	123,5	+ 7,1
Febr. ....	117,0	+ 3,9	102,5	- 3,0	117,5	+ 4,1	114,4	+ 3,2	119,6	+ 4,1	116,0	+ 3,8	119,3	+ 7,4

### INDEX DER NETTOPRODUKTION FÜR DAS PRODUZIERENDE GEWERBE

1980=100

- UNTERNEHMEN -  
KALENDER- UND SAISONBEREINIGTER WERT (BV 4)

- VERARBEITENDES GEWERBE
- - - BERGBAU
- · - BAUHAUPTGEWERBE

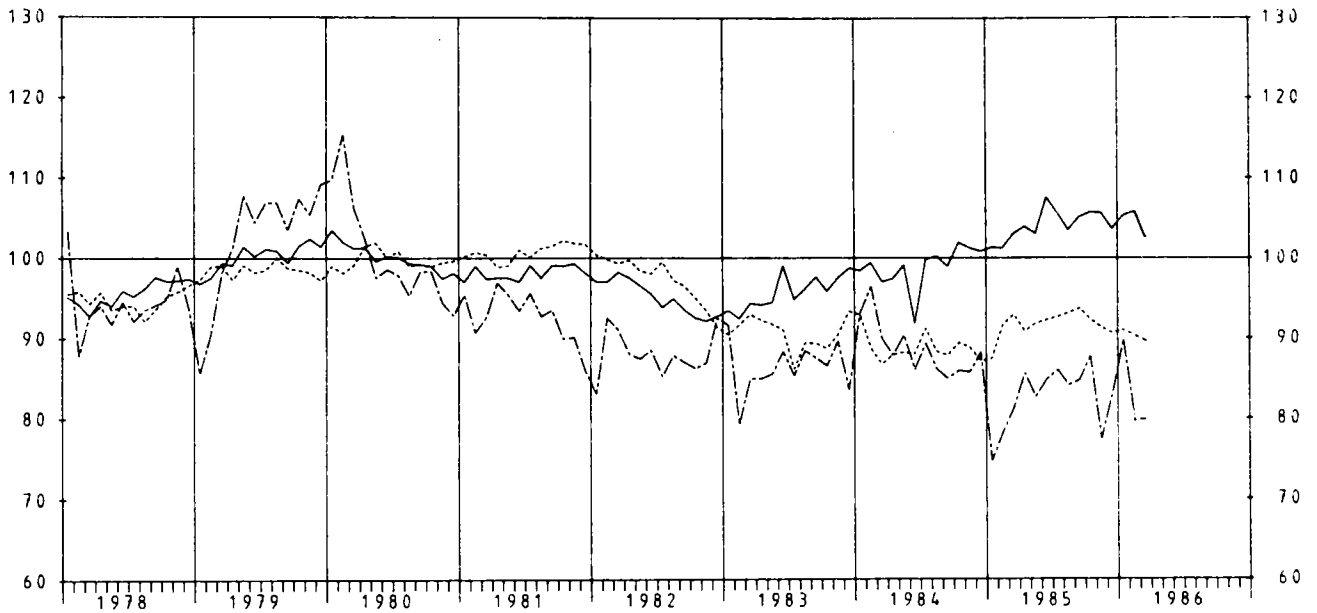

### INDEX DER NETTOPRODUKTION FÜR DAS PRODUZIERENDE GEWERBE

1980=100

- UNTERNEHMEN -  
KALENDER- UND SAISONBEREINIGTER WERT (BV 4)

- GRUNDSTOFF- U. PRODUKTIONSGÜTERGEWERBE
- - - INVESTITIONSGÜTER PRODUZIERENDES GEWERBE
- · - VERBRAUCHSGÜTER PRODUZIERENDES GEWERBE

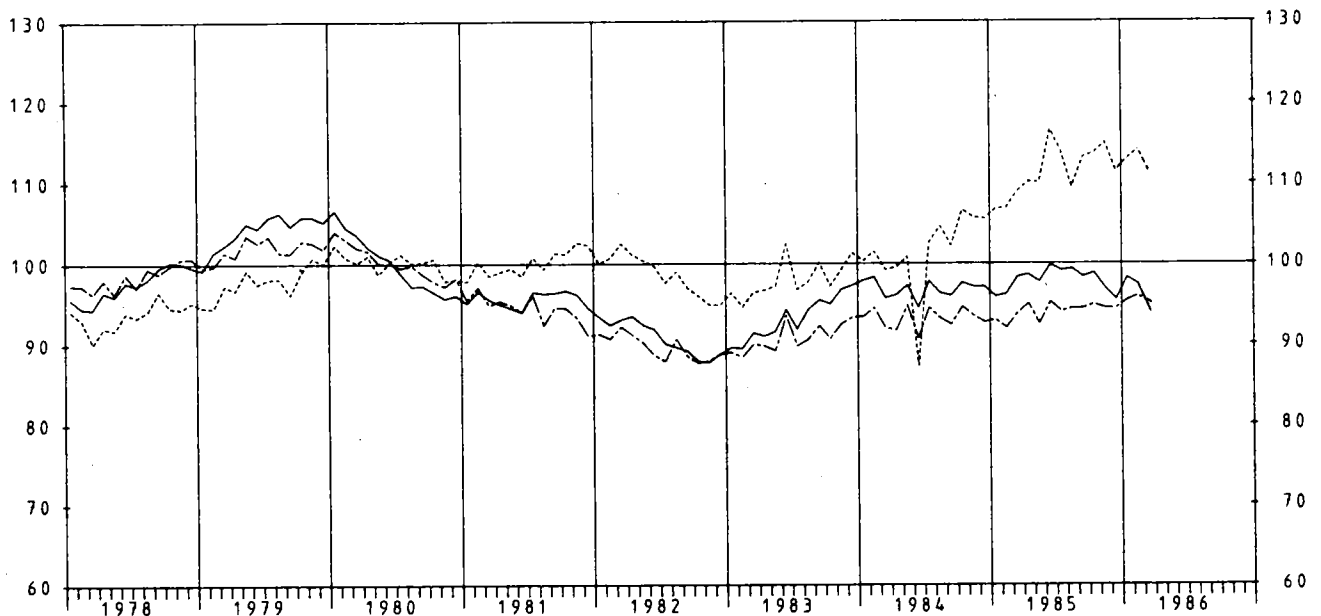

5 PRODUKTION AUSGEWAHLTER ERZEUGNISSE

EB.-NR.	ERZEUGNIS	EINHEIT	1985		1986		JAN. 815	MRZ.
			FEBRUAR	MAERZ	FEBRUAR	MAERZ	1985	1986
BERGBAULICHE ERZEUGNISSE								
21 121	STEINKOHLE (VERWERTBARE FOERDERUNG)	1000 T *	6 904	7 513	6 768	6 467	21 197	20 721
21 124	STEINKOHLBRIKETTS	1000 T *	147	140	91	100	455	326
21 142	BRAUNKOHLE, ROH	1000 T *	10 106	10 535	10 108	10 807	32 426	31 990
21 143	BRAUNKOHLBRIKETTS	1000 T *	327	347	319	297	1 070	1 009
21 161	ZECHEN- U. HUETTENKOKS	1000 T *	1 647	1 820	1 800	1 996	5 262	5 788
21 210	ERDOEL, ROH	1000 T *	319	354	324	357	1 026	1 037
21 220	ERDGAS	1000 M3	2 008 738	1 748 274	1 647 221	1 572 871	6 086 607	5 119 043
21 510	KALIROHSALZE (FOERDERUNG), EFF.-MENGE	1000 T *	2 542	2 863	2 100	2 139	8 054	6 040
21 531	ABSATZFAEHIGE KALISALZE, BER. AUF K2O	1000 T *	8	11	7	8	26	19
21 539	ROHSALZE KALIUMCHLORID, KALIUMSULFAT U.A.	1000 T *	218	247	173	187	688	512
21 615	STEIN- U. HUETTENSALZ FUER GEWERBLICHE U. INDUSTRIELLE ZWECKE, BER. AUF NACL	1000 T *	712	546	709	534	1 972	2 097
MINERALOELERZEUGNISSE								
22 110	ROHBENZIN (LEICHTBENZIN)	1000 T *	534	590	473	478	1 713	1 436
22 131	MOTORENBENZIN	1000 T	1 425	1 632	1 454	1 562	4 744	4 565
22 136	DIESELKRAFTSTOFF	1000 T	850	996	766	930	2 631	2 323
HEIZOELE								
22 171	LEICHT	1000 T	1 985	1 913	2 073	1 989	6 239	6 262
22 175	MITTELSCHWER U. SCHWER	1000 T	1 005	1 127	918	999	3 380	2 860
22 731	BITUMEN	1000 T *	76	155	74	57	276	172
STEINE U. ERDEN, ASBESTWAREN, SCHLEIFMITTEL								
NATURSTEINE FUER DEN TIEFBAU 1)								
25 112	GLEISBETTUNGS-, STRASSENSCHOTTEN, SPLITT U. BRECHSAND	1000 T	958	2 975	1 017	2 327	4 479	4 725
		1000 DM	8 345	25 008	8 643	19 720	38 174	40 385
25 113	EDELSPLITT U. EDELBRECHSAND	1000 T	339	849	385	718	1 446	1 626
		1000 DM	3 543	8 566	3 975	7 160	15 106	16 359
25 114	BITUMINOESES, GETEERTES U. ASPHALTIERTES MISCHGUT UEBERWIEGEND AUS NATURSTEIN U. KIES	1000 T	40	308	38	232	375	354
		1000 DM	2 573	18 897	2 492	15 704	23 415	23 915
25 115	MINERALBETON	1000 T	366	1 223	331	1 014	1 751	1 866
		1000 DM	3 085	10 504	2 754	8 762	14 899	15 996
25 141	KALKSTEIN, KALKSPAT, GEBROCHEN ODER ZER- KLEINERT, KALKSTEINSAND 2)	1000 T *	2 061	3 240	2 141	2 911	7 251	7 046
25 141	BAISAND, BALKTES U. KIES FUER DEN WEGEBAU 1)	1000 T	3 224	8 707	3 012	6 736	13 977	14 615
		1000 DM	26 411	70 349	25 762	56 508	113 239	121 112
25 275	FERTIGFABRIKATE AUS HARTGESTEIN U. MARMOR	M3	7 832	11 481	7 253	9 609	25 857	24 738
		1000 DM	25 045	37 175	24 534	32 273	75 801	77 700
25 319	ZEMENT, OHNE ZEMENTKLINKER 3)	1000 T *	816	1 983	745	1 873	3 324	3 341
25 321	KALKSTEIN, KALKSPAT U. DOLOMITSTEIN, GE- MAHLEN	1000 T *	306	417	312	372	992	1 018
25 324	KALKSTEIN U. KALKSPAT, GEBRANNT, DOLOMIT- STEIN, GEBRANNT ODER GESINTERT	1000 T *	461	583	441	514	1 484	1 420
25 334	BAUGIPSPF	1000 T	111	154	111	121	372	356
		1000 DM	14 983	21 564	14 966	17 412	51 125	48 824
25 337	GIPSKARTONPLATTEN NACH DIN 18180 4)	1000 M2	4 863	5 060	5 301	4 975	15 145	15 391
		1000 DM	13 575	14 065	15 400	14 693	42 339	44 908
25 354	TROCKENMOERTEL	1000 T	146	234	139	192	500	510
		1000 DM	24 711	37 973	22 411	30 086	82 880	81 738
25 360	TRANSPORTBETON 1)	1000 M3	734	2 118	633	1 641	3 308	3 310
		1000 DM	73 532	212 512	65 562	158 540	331 357	328 988
25 411	MAUERZIEGEL 5)	1000 M3	151	320	161	284	662	684
		1000 DM	17 474	35 294	19 337	29 000	72 594	74 835
25 412	DACHZIEGEL (EINSCHL. BIBERSCHWAENZE)	1000 ST	27 134	31 254	24 754	26 741	87 015	75 391
		1000 DM	32 318	36 784	29 186	32 821	102 811	91 016
25 422	KERAMISCHE SPALTPLATTEN U. -RIEMCHEN, GLASIIERT	1000 M2	828	1 070	994	1 149	2 719	3 095
		1000 DM	17 856	22 866	22 110	25 263	59 157	68 793
25 451	ROHRE, FORMSTUECKE U. ANDERE KANALISATIONS- ARTIKEL AUS STEINZUEG	T	10 762	16 574	14 181	16 595	33 966	46 894
		1000 DM	6 789	10 068	8 800	10 395	20 584	28 925
25 471	UNGEFORMTE FEUERFESTE ERZEUGNISSE (MOERTEL U. MASSEN)	1000 T	60	63	61	61	183	188
		1000 DM	34 612	38 827	36 698	37 555	105 419	113 775
25 477	GEFORMTE FEUERFESTE ERZEUGNISSE	1000 T	100	117	96	97	321	296
		1000 DM	133 511	154 336	132 535	135 144	420 931	406 634

1) PRODUKTION DER BETRIEBE VON UNTERNEHMEN MIT 10 BESCHAEFTIGTEN U. MEHR. - 2) OHNE ZUM ABSATZ FUER DEN TIEFBAU BESTIMMT. - 3) EINSCHL. ZEMENTAEMHLICHER BINDEMITELE. - 4) DIE PLATTEN SIND AUF 9,5 MM PLATTENDICKE UMGERECHNET. - 5) ANGABEN IN M3-MAUERWERK BEI 24 CM WAND- DICKE UNTER BERUECKSICHTIGUNG DER FUGEN.

5 PRODUKTION AUSGEWAHLTER ERZEUGNISSE

ER.-NR.	ERZEUGNIS	EINHEIT	1985		1986		JAN. BIS	MRZ.
			FEBRUAR	MAERZ	FEBRUAR	MAERZ	1985	1986
25 519	KALKSANDSTEINE 1)	1000 M3 1000 DM	59 4 613	403 27 617	54 4 438	253 18 380	489 34 165	417 31 167
25 551	BLOCKSTEINE AUS GASBETON, UNBEWEHRT 1)	1000 M3 1000 DM	128 13 739	162 16 736	116 12 784	152 15 960	388 41 247	376 40 306
25 552	DACH- U. DECKENPLATTEN, WANDELEMENTE AUS GASBETON, BEWEHRT	1000 M2*	231	245	229	251	591	659
25 555	BETONDACHSTEINE 2)	1000 ST 1000 DM	46 776 35 506	64 522 49 630	38 132 31 650	44 704 35 246	134 397 102 649	121 903 97 298
25 556	BETONFERTIGTEILE GROSSFORMATIGE WANDBAUTEILE U. DECKENTAFELN (WANDTAFELN) (AUCH MIT BEARBEITETEN SICHTFLAECHEN)	1000 M2 1000 DM	260 15 190	611 28 645	391 18 159	538 25 069	1 085 53 813	1 440 65 202
25 557	KONSTRUKTIVER ART	1000 T *	75	121	88	96	243	255
25 579	BETONERZEUGNISSE FUER DEN TIEFBAU	1000 T 1000 DM	318 41 822	1 054 108 499	307 47 094	650 76 508	1 568 176 524	1 457 185 124
25 641	DAEMM- U. LEICHTBAUPLATTEN AUS HOLZWULLE (AUCH MIT PLATTEN AUS KUNSTST. VERBUNDEN) 3)	1000 M2 1000 DM	545 3 165	728 4 049	742 3 891	681 3 655	1 758 10 011	2 004 11 231
25 659	PLATTEN AUS ASBESTZEMENT (AUCH ZEMENTFASER-PLATTEN) 3)	1000 M2 1000 DM	2 573 27 339	3 284 35 741	3 076 34 928	2 959 33 071	8 660 92 105	8 593 96 869
25 770	BREMS- U. KUPPLUNGSMATERIAL AUS ASBEST	T 1000 DM	3 876 65 058	4 599 73 203	3 924 69 471	3 692 66 580	12 934 205 574	12 049 209 266
25 811	SCHLEIFSCHEIBEN U. SONSTIGE SCHLEIFKOEERPER AUS KORUND IN KERAMISCHER U. SILICATBINDUNG	T 1000 DM	1 187 16 799	1 386 19 909	1 272 18 264	1 287 18 837	3 795 54 007	3 272 55 723
25 812	IN KUNSTHARZBINDUNG MIT FASERSTOFFVERSTAERKUNG	T 1000 DM	1 296 10 349	1 356 10 711	1 347 11 442	1 400 12 111	3 942 31 246	4 265 36 025
25 839	SCHLEIFPAPIERE U. SCHLEIFGEWEBE	1000 M2 1000 DM	4 825 37 152	4 549 40 243	4 463 40 301	3 719 35 260	13 573 113 971	12 599 112 517
27 112	EISEN U. STAHL ROHEISEN FUER DIE STAHLERZEUGUNG	1000 T *	2 327	2 637	2 405	2 516	7 439	7 420
27 113	GIESSEREI-ROHEISEN	1000 T *	64	67	74	85	196	243
27 133	STAHLROHBLUECKE U. -BRAMMEN AUS OXYGENSTAHL	1000 T *	2 576	2 901	2 635	2 729	8 171	8 051
27 157	ROEHRERUND- U. -MEHRKANTSTAHL (HALBZEUG FUER NAHTLOSE ROHRE)	1000 T *	17	18	14	11	51	34
27 158	WALZSTAHL (OHNE VORGEWALZTES STAHLHALBZEUG)	1000 T *	2 355	2 674	2 391	2 432	7 324	7 222
27 165	WEISSBLECH U. WEISSBAND	1000 T *	58	63	61	57	185	173
27 333, 335	PRAEZISIONSSTAHLROHRE	1000 T *	79	82	77	75	242	234
27 351	SONSTIGE STAHLROHRE NAHTLOS	1000 T *	162	173	147	142	484	451
27 355	GESCHWEISST	1000 T *	236	246	189	172	712	518
27 433	GESCHMIEDETE STAEBE	1000 T *	19	22	20	18	60	57
27 433	FREIFORMSCHMIEDESTUECKE, GESCHMIEDETE ODER GEWALZTE RINGE UEBER 125 KG ROHGEWICHT	1000 T *	23	25	26	23	72	75
28 114	NE-METALLE U. -METALLHALBZEUG HUETTENALUMINIUM NICHT LEGIERT	T *	56 930	62 980	59 433	64 492	183 339	187 834
28 116	LEGIERT	T *	33 917	39 784	39 377	42 140	98 591	125 264
28 117	REINST- U. REINALUMINIUM U (UMGESCHMOLZEN)	T *	3 694	3 968	3 561	3 515	11 680	10 698
28 118	UMSCHMELZ-ALUMINIUMLEGIERUNGEN	T *	34 833	37 830	37 055	35 803	107 265	109 474
28 131	ELEKTROLYTKUPFER (KATHODEN)	T *	23 621	26 102	25 886	30 253	75 368	85 011
28 132	RAFFINADEKUPFER	T *	6 107	6 647	6 348	6 123	17 603	19 672
28 151	ZINKLEGIERUNGEN	T *	8 593	8 926	8 216	8 134	24 890	24 082
28 153	WEICHLÖTE	T *	1 417	1 730	1 733	1 507	4 261	4 613
28 412	HALBZEUG AUS ALUMINIUM U. ALUMINIUM-LEGIERUNGEN PROFILE, LEGIERT BLECHE, PLATTEN, TAFELN U. BAENDER (MIT EINER STAERKE UEBER 0,200 MM)	T *	17 930	20 290	20 880	20 265	56 178	62 794
28 414	NICHT LEGIERT	T *	42 369	43 688	44 971	42 219	130 951	128 580
28 415	LEGIERT	T *	45 387	54 015	52 761	50 373	143 476	151 769
28 419	SONSTIGES HALBZEUG 4) (Z.B. SCHEIBEN, STANZTEILE, BOEDEN, SCHALEN)	T *	3 391	3 603	3 405	3 644	10 883	10 104

1) ANGABEN IN MJ-MAUERWERK BEI 24 CM WANDDICKE UNTER BERUECKSICHTIGUNG DER FUGEN. - 2) BEI GROSSFORMATEN VON PFANNEN UMRECHNUNG IN STUECK-KLEINFORMAT (DIN 1115). - 3) DIE PLATTEN SIND AUF 6 MM PLATTENDICKE UMZURECHNEN. - 4) OHNE STAEBE (STANGEN), NICHTLEGIERTE PROFILE, DRAHT, ROHRE, HOHLSTANGEN, GESENKPRESS- U. SCHMIEDETEILE, LEITMATERIAL.

5 PRODUKTION AUSGEWAHLTER ERZEUGNISSE

EB.-NR.	ERZEUGNIS	EINHEIT	1985		1986		JAN. 1985	BIS MRZ. 1986
			FEBRUAR	MAERZ	FEBRUAR	MAERZ		
	HALBZEUG AUS KUPFER U. KUPFERLEGIERUNGEN (OHNE SOLCHES AUS LEGIERUNGEN MIT EINEM GEGHALT UEBER 10 % NICKEL)							
28 431	STAEBE U. PROFILE, LEGIERT	T	13 110	13 456	14 376	12 915	39 007	40 117
28 432	BLECHE, PLATTEN, TAFELN U. BAENDER MIT EINER STAERKE UEBER 0,15 MM	T	10 842	11 841	10 801	11 285	34 327	33 005
28 433	NICHT LEGIERT	T	21 483	22 496	18 714	20 139	67 143	59 241
	ROHRE U. HOHLSTANGEN							
28 434	NICHTLEGIERT	T	7 432	8 411	8 172	7 806	23 509	24 205
28 435	LEGIERT	T	7 844	8 088	7 319	7 598	23 761	22 931
28 437	LEITMATERIAL	T	47 274	51 848	46 941	50 907	152 036	153 337
	GIESSEREIERZEUGNISSE							
29 110	GUSSEISEN MIT LAMELLEN- U. KUGELGRAPHIT	1000 T	270	288	276	274	829	824
29 140	STAHLGUSS	1000 T	19	20	20	19	59	60
29 170	TEMPERGUSS	1000 T	11	12	11	11	35	33
	LEICHTMETALLFORMGUSS							
29 515	AUS ALUMINIUM U. ALUMINIUMLEGIERUNGEN	T	30 558	32 526	34 258	29 165	93 820	98 004
29 517	AUS MAGNESIUM U. MAGNESIUMLEGIERUNGEN	T	1 163	1 292	1 213	1 062	3 676	3 597
	ERZEUGNISSE DER ZIEHREIEN U. KALTWALZWERKE U. DER STAHLVERFORMUNG							
30 111	BLANKSTAHL	T	66 848	70 991	66 747	64 565	202 461	199 025
30 115	BANDSTAHL KALTGEWALZT (UNTER 600 MM BREITE)	T	147 779	158 761	154 883	151 130	457 511	459 772
	KALT GEZOGENER DRAHT (OHNE ISOLIERTE DRAEHTE FUER DIE ELEKTROTECHNIK)							
30 151	VON WALZDRAHT GEZOGEN	T	106 693	129 395	130 292	128 993	335 145	374 183
30 154	VON ZUGEKAUFTEM DRAHT DUENNER GEZOGEN	T	15 535	17 279	13 279	12 465	48 540	38 282
30 157	SCHWEISSDRAHT, WEDER UMHUELLT NOCH GEFUELLT	T	5 837	6 205	6 189	6 352	18 232	18 931
30 159	KUNSTSTOFFUEBERZOGENER DRAHT	T	2 121	2 118	1 545	1 337	6 155	4 277
	1000 DM							
			3 393	3 431	2 547	2 232	9 926	7 123
30 171	DRAHTSEILE U. -LITZEN AUS EISEN U. STAHL	T	11 544	13 867	12 628	12 296	37 889	36 788
30 173	BETONSTAHLMATTEN NACH DIN 488, GESCHWEISSTE ABSTANDHALTER U. GITTERTRAEGER FUER BETONBEWEHRUNG SOWIE GESCHWEISSTE DRAHTGITTER NACH SONST. NORMEN	1000 DM	48 476	58 177	51 537	51 212	157 244	152 216
	T							
			59 549	97 253	72 091	74 848	193 569	205 498
	1000 DM							
			55 177	91 430	68 307	70 786	181 813	198 911
30 175	FEDERKERNE U. ANDERE POLSTERFEDERUNGEN	T	6 494	6 410	6 032	6 007	19 757	17 668
	1000 DM							
			34 877	35 990	34 797	35 178	110 657	102 026
30 211	GESENKSCHMIEDESTUECKE AUS STAHL	T	66 840	71 101	71 990	71 304	209 536	219 262
30 216	STAHLFLANSCH, ROHRVERSCHLUSS- U. ROHRVERBINDUNGSTUECKE	1000 DM	273 848	293 346	292 535	288 336	853 340	890 568
	T							
			9 937	11 070	11 126	11 767	30 085	32 805
	1000 DM							
			44 368	50 459	54 511	57 794	135 988	163 927
30 225	PRESS-, ZIEH- U. STANZTEILE AUS STAHL (OHNE KALTFLIESSPRESSTEILE)	T	35 051	38 329	36 653	37 371	108 685	110 682
	1000 DM							
			158 780	177 739	165 445	167 603	491 211	504 214
30 239	FEDERN 1)	T	22 974	23 523	23 154	22 866	70 485	69 189
	1000 DM							
			144 039	151 353	151 544	149 653	445 900	452 836
30 249	KETTEN 2)	T	6 164	6 839	6 959	6 786	19 276	20 038
	1000 DM							
			36 434	37 749	42 603	41 169	117 597	124 708
30 259	SCHRAUBEN, NORM- U. FASSONDREHTEILE AUS STAHL U. NE-METALLEN	T	57 018	60 761	57 580	57 835	176 657	174 329
	1000 DM							
			396 742	426 253	423 235	429 209	1 238 853	1 294 469
30 299	OBERFLAECHEVEREDELUNG METALLISCHE U. NICHTMETALLISCHE UEBERZUEGE	1000 DM	125 162	138 504	139 150	141 602	383 255	415 908
	STAHLBAUERZEUGNISSE U. SCHIENENFAHRZEUGE							
31 111	SKELETT-, STUETZ- U. TRAEGERKONSTRUKTIONEN	T	22 042	30 506	31 433	35 869	76 986	97 415
	1000 DM							
			82 791	103 561	112 990	126 893	276 083	345 203
31 113	HALLEN	T	12 601	14 827	13 228	17 054	37 906	45 732
	1000 DM							
			34 303	47 531	41 312	53 260	113 638	138 728
31 115	MASTE U. TUERME: GERUESTKONSTRUKTIONEN: SIGNALBRUECKEN, BRUECKEN FUER ROHR- U. KABELLEITUNGEN	T	7 511	10 968	7 485	9 421	25 068	23 032
	1000 DM							
			25 879	40 579	26 592	33 169	88 605	82 080
31 160	ERZEUGNISSE AUS PROFILSTAHL U. STAHLSCHIENEN FUER DEN STRECKENAUSBAU, HYDRAULISCHE GRUBENSTEMPEL	T	30 994	37 356	33 918	32 628	92 901	105 184
	1000 DM							
			81 986	82 974	97 712	85 818	223 543	293 413
31 191	TORE, TUEREN U. FENSTER AUS GEWALZTEN ODER STRANGGEPRESSTEN PROFILN (OHNE KELLERFENSTER)	T	13 886	14 572	11 474	11 378	45 304	35 895
	1000 DM							
			134 169	146 759	138 074	142 599	431 863	421 629

1) AUS STAHL U. NE-METALLEN (OHNE MATRATZEN- U. UHRFEDERN). 2) AUS STAHL U. NE-METALLEN (OHNE STAHLGUSS- U. STAHLGELENKKETTEN).

5 PRODUKTION AUSGEWAHLTER ERZEUGNISSE

EB.-NR.	ERZEUGNIS	EINHEIT	1985		1986		JAN. BIS	MRZ.
			FEBRUAR	MAERZ	FEBRUAR	MAERZ	1985	1986
31 195	ABDECKUNGEN (LICHTGITTER) U. ROSTE	T 1000 DM	5 462 15 150	6 586 17 119	7 352 20 699	7 388 20 563	17 688 47 851	26 277 61 425
31 511	WASSERROHRKESSEL	T 1000 DM	2 632 49 471	3 249 39 391	3 114 39 161	2 512 40 965	8 831 129 867	8 288 117 765
31 539	DAMPFKESSELFEUERUNGEN (OHNE EINZELNE BRENNER)	T 1000 DM	705 11 656	1 062 10 190	728 10 473	964 14 576	2 484 30 882	2 319 34 224
31 542	SPEISEWASSERVORWAERMER, LUFTVORWAERMER U. UEBERHITZER, ROEHRN U. WAERMEAUSTAUSCHER	T 1000 DM	1 356 16 298	2 978 26 453	977 11 083	669 10 540	5 067 50 958	3 263 35 806
31 559	ORTSFESTE BEHAELTER UEBER 100 M3 FASSUNGS-VERMOEGEN FUER ANLAGEN DER CHEMISCHEN U. VERWANDTEN INDUSTRIE SOWIE FUER FLUESSIGE STOFFE	T 1000 DM	4 140 24 666	5 029 31 220	4 257 30 867	4 712 32 957	17 185 68 718	13 546 98 161
31 562	ROHRLEITUNGEN SOWIE DEREN ZUBEHOER AUS NAHTLOSEN STAHLROHREN (OHNE DRUCKROHRLEITUNGEN FUER WASSERKRAFTWERKE)	T 1000 DM	3 417 22 952	3 358 21 236	3 205 18 643	3 219 18 152	9 548 62 438	8 922 58 711
31 579	HEIZKESSEL FUER WARMWASSERHEIZUNGSANLAGEN	ST 1000 DM	36 926 58 301	38 605 63 086	42 543 62 587	39 862 67 365	109 334 178 462	121 371 180 033
31 580	TRANSPORTBEHAELTER (CONTAINER) UEBER 3 M3 NUTZRAUM	T 1000 DM	4 126 17 430	5 185 24 356	3 353 17 254	3 991 22 113	13 815 61 708	11 306 60 018
31 719	LOKOMOTIVEN MIT KOLBENVERBRENNUNGSMOTOREN ODER MIT ELEKTRISCHEM ANTRIEB FUER VOLLBAHNEN (OHNE INDUSTRIEBAHNFahrzeuge)	T 1000 DM	• •	• •	• •	• •	• •	• •
31 731	REISEZUGWAGEN	T 1000 DM	• •	• •	658 12 545	782 14 483	• •	2 160 42 812
31 733	STANDARDGJETERWAGEN	T 1000 DM	6 200 26 345	7 143 27 320	2 838 14 598	3 206 16 461	21 006 84 843	8 607 46 100
31 734	SPEZIALGJETERWAGEN	T 1000 DM	2 234 12 431	3 806 17 987	2 684 16 567	2 989 15 699	9 064 45 594	8 216 44 140
MASCHINENBAUERZEUGNISSE								
-----								
METALLBEARBEITUNGSMASCHINEN DER SPANABHEBENDEN FORMUNG								
32 114	RAEUMMASCHINEN	T 1000 DM	31 1 423	63 2 727	134 5 879	74 3 623	103 4 513	239 11 057
32 115	SPITZENDREHMASCHINEN	T 1000 DM	716 26 364	1 282 42 646	1 066 34 607	1 104 37 060	2 529 86 663	3 152 99 007
32 117	REVOLVERDREHMASCHINEN UND DREHAUTOMATEN	T 1000 DM	957 52 667	886 52 988	1 051 63 086	1 060 68 375	2 531 143 562	2 840 172 212
32 118	TISCH-, SAEULEN- U. STAENDERBOHRMASCHINEN	T 1000 DM	236 5 543	239 6 372	270 7 086	277 8 380	710 17 248	783 21 507
32 121	KALT- U. WARMKREISSAEGEMASCHINEN	T 1000 DM	406 7 093	505 9 491	407 8 882	354 7 735	1 172 21 098	1 007 20 855
32 122	SCHLEIF-, LAEPP- U. POLIERMASCHINEN (OHNE SOLCHE FUER VERZAHNUNGEN)	T 1000 DM	1 954 82 136	1 916 81 505	1 986 87 846	2 502 115 094	5 147 225 262	6 033 275 133
32 123	FRAESMASCHINEN FUER VERZAHNUNGEN, KEILWELLEN, ZAHNSTANGEN U. SCHNECKEN (TEIL- U. WAEELZVERFAHREN)	T 1000 DM	47 3 178	267 13 678	198 13 476	189 10 880	347 19 363	379 26 060
32 124	SCHLEIF-, LAEPP-, POLIER- U. SCHABMASCHINEN FUER VERZAHNUNGEN U. KEILWELLEN	T 1000 DM	53 4 604	94 3 815	225 13 150	218 11 232	211 11 173	509 27 837
32 125	BEARBEITUNGSMASCHINEN DURCH ULTRASCHALL, FUNKENEROSION, ELEKTRONENSTRAHL U. LASER	T 1000 DM	162 11 463	197 14 542	263 15 827	250 15 359	468 33 454	785 49 199
METALLBEARBEITUNGSMASCHINEN DER SPANLOSEN FORMUNG								
32 128	BIEGE- U. RICHTMASCHINEN FUER ROHRE, WELLEN, STANGEN U. FORMEISEN	T 1000 DM	183 8 613	191 12 642	107 8 233	157 10 404	491 28 096	375 24 376
32 129	EXZENTER- U. KURBELPRESSEN	T 1000 DM	391 8 595	845 15 818	473 11 039	1 895 36 475	1 457 29 796	2 879 58 632
32 133	HYDRAULISCHE EINSTAENDERPRESSEN	T 1000 DM	186 2 334	196 4 072	284 4 315	51 1 285	450 9 100	420 7 226
32 135	HYDRAULISCHE ABKANTPRESSEN	T 1000 DM	249 2 568	285 5 061	154 2 391	233 4 239	786 10 130	766 10 176
32 136	SCHEREN U. LOCHSTANZMASCHINEN MIT KRAFTANTRIEB	T 1000 DM	1 582 43 299	1 599 44 423	1 755 45 899	1 947 46 075	4 561 123 121	5 033 130 310

5 PRODUKTION AUSGEWAHLTER ERZEUGNISSE

EG.-NR.	ERZEUGNIS	FINNHEIT	1985		1986		JAN. BIS	MRZ.
			FEBRUAR	MAERZ	FEBRUAR	MAERZ	1985	1986
32 137	BLECHRICHT-, BLECHRUNDBIEGE- U. BLECH- ABKANTMASCHINEN	T 1000 DM	499 14 322	427 11 209	573 15 035	599 13 378	1 323 32 644	1 667 38 956
32 138	DRUECK- UND PLANIERBANKEN, GEWINDEDRUECK- MASCHINEN	T 1000 DM	0 0	0 0	0 0	0 0	0 0	0 0
32 139	DRAHTZIEHMASCHINEN	T 1000 DM	228 6 257	257 8 691	278 7 681	284 8 878	629 19 362	871 23 284
32 142	DRAHTSEIL- U. KABELMASCHINEN	T 1000 DM	112 3 813	112 3 770	81 2 698	264 6 476	310 10 748	489 12 894
32 144	HUETTEN- U. WALZWERKSEINRICHTUNGEN (OHNE EINZELN ABGESETZTE GEGOSSENE WALZEN)	T 1000 DM	5 122 82 808	7 117 115 113	8 282 137 818	7 282 101 873	17 595 265 055	25 772 376 978
32 145	GIESSEREIMASCHINEN FORMMASCHINEN U. -ANLAGEN, AUCH AUTOMATISCH	T 1000 DM	355 4 582	262 5 175	467 8 104	766 7 844	978 15 341	1 783 30 112
32 146	AUFBEREITUNGSMASCHINEN U. -ANLAGEN FUER GIESSEREISANDE	T 1000 DM	356 2 545	290 3 604	409 3 884	399 3 668	1 028 13 089	1 675 12 750
32 147	GUSSPUTZMASCHINEN U. -EINRICHTUNGEN	T 1000 DM	164 3 589	123 1 928	210 3 849	273 5 065	353 6 684	594 11 043
32 148	HOLZBE- U. -VERARBEITUNGSMASCHINEN GATTER	T 1000 DM	89 1 352	91 1 667	59 790	79 1 897	281 4 623	247 4 151
32 149	KREISSAEGEMASCHINEN FUER LAENGSCHNITT	T 1000 DM	105 2 173	141 3 459	75 2 058	155 3 955	315 6 972	359 9 369
32 151	TISCHLERKREISSAEGEMASCHINEN (FUER LAENGS- U. QUERSCHNITT)	T 1000 DM	74 1 296	114 2 188	95 1 533	86 1 873	274 5 056	281 5 181
32 152	FORMATKREISSAEGEMASCHINEN (FUER LAENGS- U. QUERSCHNITT)	T 1000 DM	491 7 551	555 8 911	461 6 986	505 7 727	1 481 22 883	1 477 23 249
32 153	HOBEL- U. FRAESMASCHINEN FUER ZWEI- U. MEHRSEITIGE BEARBEITUNG	T 1000 DM	430 10 903	518 13 282	549 14 552	537 14 066	1 294 33 135	1 433 37 723
32 154	DUEBELLOCH- U. SONSTIGE BOHRMASCHINEN	T 1000 DM	114 5 567	118 5 010	69 4 126	134 7 229	337 14 652	288 15 305
32 155	PLATTENSCHLEIFMASCHINEN	T 1000 DM	174 3 710	272 5 379	204 4 777	169 3 914	603 13 146	936 11 912
32 156	ZERKLEINERUNGSMASCHINEN, SPALT- U. HACK- MASCHINEN NEHMEN ZERSPANNER SCHNEIDE- MASCHINEN FUER HOLZWOLLE	T 1000 DM	314 4 719	339 5 490	258 4 637	297 4 607	853 13 610	854 14 795
32 157	MASCHINEN ZUM AUFTRAGEN HAFTENDER SCHICHTEN WIE LEIME, KLEBER, LACKE, SPACHTEL	T 1000 DM	152 5 464	207 7 486	145 5 875	176 7 766	451 16 389	461 18 114
32 158	FASERHOLZ-, SPANHOLZ-, SPERRHOLZ-, SCHICHTHOLZ- U. DECKSCHICHTPRESSEN FUER EBENE FLAECHEEN U. FORMTEILE	T 1000 DM	1 298 11 334	4 137 25 099	1 494 13 677	2 029 18 341	6 200 44 316	4 915 45 410
32 159	MASCHINENKOMBINATIONEN (KOMBINIERT TISCH- LEREIMASCHINEN, MEHRSTUFIGE MASCHINEN)	T 1000 DM	641 13 516	1 030 19 268	1 081 15 596	878 17 632	2 171 41 879	2 413 47 445
32 161	EINZWECKMASCHINEN FUER SONDERFERTIGUNGEN	T 1000 DM	103 4 149	250 8 848	133 5 950	249 10 335	457 16 036	481 21 468
32 162	HANDGEFUEHRTE MASCHINEN (OHNE ELEKTROWERK- ZEUGE BIS 2 KW)	T 1000 DM	653 41 602	720 42 224	845 46 600	721 45 205	1 992 132 561	2 345 132 097
32 163	MASCHINEN U. PRAEZISIONSWERKZEUGE FUER DIE METALLBEARBEITUNG BOHRER (OHNE GEWINDEBOHRER)	T 1000 DM	405 28 339	462 31 225	539 33 928	484 32 282	1 229 88 618	1 501 99 310
32 164	GEWINDEBOHRER ALLER ART 1)	T 1000 DM	157 15 690	186 17 527	164 16 745	176 18 106	449 46 508	496 50 622
32 165	FRAESER U. FRAESKOEPE 1)	T 1000 DM	195 14 665	213 15 607	210 16 118	220 16 426	593 43 915	628 47 921
32 166	VERZAHNWERKZEUGE 1)	T 1000 DM	89 5 015	99 6 120	86 6 144	94 6 196	299 16 466	256 17 704
32 167	RAEUMWERKZEUGE U. RAEUMVORRICHTUNG 1)	T 1000 DM	100 4 337	82 4 311	98 5 417	93 4 780	244 12 721	279 14 594
32 168	REIB- U. SENKWERKZEUGE 1)	T 1000 DM	116 6 403	106 6 086	188 7 785	161 7 059	328 18 420	489 21 208
32 169	BOHRFUTTER 1)	T 1000 DM	315 8 662	356 9 397	343 10 988	327 9 859	996 26 904	1 050 31 023
32 171	DREHFUTTER (AUCH PLANSCHLEIBEN) 1)	T 1000 DM	923 7 709	1 069 9 788	1 246 10 498	1 161 9 206	2 961 26 368	3 683 29 607
32 172	DORNE 1)	T 1000 DM	194 5 197	221 6 494	303 7 843	489 8 217	595 16 584	1 034 22 637
32 173	SPEZIALVORRICHTUNGEN, SCHNITT-, STANZ-, FORM-, GIESSWERKZEUGE 1)	T 1000 DM	7 385 173 693	8 365 196 290	6 911 184 808	8 818 212 712	21 933 523 144	23 463 582 091
32 174	BOHRER, FRAESER U. FRAESKOEPE GANZ ODER MIT EINEM ARBEITENDEN TEIL AUS HARTMETALL BZW. MIT HARTMETALL BESTUECKT	T 1000 DM	173 20 465	198 21 345	218 24 273	239 24 464	520 59 096	631 68 283
32 231	VERBRENNUNGSMOTOREN MIT SELBSTZUENDUNG (DIESELMOTOREN) ORTSFESTE DIESELMOTOREN, SCHIFFSDIESEL- HILFSMOTOREN	T 1000 DM	4 383 130 061	4 594 157 405	5 110 145 738	4 469 135 250	12 916 399 218	13 586 411 383

1) OHNE WERKZEUGE GANZ ODER MIT EINEM ARBEITENDEN TEIL AUS HARTMETALL BZW. MIT HARTMETALL BESTUECKT.

5 PRODUKTION AUSGEWAHLTER ERZEUGNISSE

EB.-NR.	ERZEUGNIS	EINHEIT	1985		1986		JAN. BIS	MRZ.
			FEBRUAR	MAERZ	FEBRUAR	MAERZ	1985	1986
32 232	SCHIFFSDIESELHAUPTMOTOREN UEBER 1000 KW	T 1000 DM	783 29 235	352 25 533	490 32 646	424 35 653	1 515 84 035	1 690 102 714
32 239	DIESELMOTOREN FUER DEN ANTRIEB VON SCHIENENFAHRZEUGEN U. ACKERSCHLEPPERN	T 1000 DM	1 503 26 822	1 598 25 310	1 706 23 612	1 410 20 923	4 693 75 134	4 745 67 251
32 279	DAMPFTURBINEN	T 1000 DM	3 909 95 633	2 022 91 057	2 075 75 170	5 656 219 082	7 692 261 744	8 800 352 411
32 321	HUBKOLBENKOMPRESSOREN BIS 15 BAR UEBERDRUCK U. VOLUMENSTROM BIS 60 M3/H	T 1000 DM	596 7 021	705 8 181	602 6 810	644 7 192	1 963 22 661	1 869 20 652
32 322	HUBKOLBENKOMPRESSOREN UEBER 15 BAR UEBER- DRUCK U. VOLUMENSTROM UEBER 120 M3/H	T 1000 DM	280 7 955	187 6 742	210 6 787	275 8 996	627 19 770	708 22 687
32 323	TURBOKOMPRESSOREN FUER DRUECKE UEBER 100 MBAR	T 1000 DM	676 24 929	962 37 909	745 28 933	820 30 534	2 442 90 189	2 327 89 820
32 324	DREHKOLBENKOMPRESSOREN, MEHRWELIG	T 1000 DM	1 332 22 530	1 459 25 557	1 473 26 001	1 701 29 947	3 859 66 700	4 558 83 148
32 325	STRASSENFAHRBARE KOMPRESSOREN ALS ANHAENGER	T 1000 DM	256 5 076	403 8 135	477 8 559	329 6 815	937 18 774	1 047 21 756
32 326	VAKUUMPUMPEN, MECHANISCH	T 1000 DM	488 16 595	684 22 983	607 20 415	559 21 138	1 729 59 774	1 875 67 713
32 327	VENTILATOREN, EIN- U. MEHRSTUFIG (OHNE GRUBENVENTILATOREN U. ELEKTRISCHE TISCH- WAND- U. DECKENVENTILATOREN BIS 200 W)	T 1000 DM	2 378 37 136	2 929 45 254	3 262 46 589	3 041 45 123	7 804 118 618	9 489 136 415
32 328	LUFTHEIZGERAETE MIT WAERMEAUSTAUSCHER FUER DAMPF, WASSER ODER THERMOEOL	T 1000 DM	402 5 986	399 6 102	497 7 905	435 7 577	1 257 19 745	1 449 23 410
32 329	LUEFTUNGS- U. KLIMAGERAETE (EINSCHL. ZUF. U. ABLUFGERAETE, ABER OHNE ORTSBEWEGLICHE ELEKTRISCHE RAUMKONDITIONIERGERAETE)	T 1000 DM	2 140 30 205	2 313 28 876	2 427 29 430	2 429 34 757	7 423 91 449	7 055 85 834
32 331	ENTSTAUBUNGSGERAETE (OHNE LUFTFILTER U. NASS- ENTSTAUBUNGSGERAETE FUER DIE GASERZEUGUNG)	T 1000 DM	472 9 830	686 13 195	648 12 058	521 10 170	2 029 36 045	1 725 32 615
32 332	LUFTTECHNISCHE ANLAGEN (OHNE PNEUMATISCHE FOERDERANLAGEN)	T 1000 DM	7 431 109 377	10 261 95 171	7 784 81 965	8 649 90 894	26 463 202 866	28 324 290 234
32 333	KAELETSAETZE U. -ANLAGEN UEBER 0,4 KW WAERMEPUMPEN 1)	T 1000 DM	4 549 53 463	4 118 35 633	1 793 69 234	837 32 172	2 442 110 088	3 348 123 323
32 334	VERDRAENGERPUMPEN OSZILLIERENDER BAUART	T 1000 DM	1 872 63 509	1 893 70 776	1 916 71 127	1 883 73 171	5 348 192 374	5 531 206 987
32 335	ZAHNRADPUMPEN FUER DRUECKE UEBER 20 BAR	T 1000 DM	320 12 163	353 13 503	348 13 760	382 15 357	963 37 094	1 056 41 860
32 336	FLUEGELZELLENPUMPEN	T 1000 DM	785 13 050	774 13 486	812 13 882	736 12 802	2 243 38 003	2 236 38 394
32 337	KREISELPUMPEN	T 1000 DM	5 499 60 353	5 004 87 368	5 495 82 929	6 817 101 317	14 521 236 470	17 392 262 182
32 338	TAUCHMOTORPUMPEN EINSTUFIG	T 1000 DM	338 9 073	370 10 402	383 12 656	400 12 431	1 053 29 296	1 204 37 578
32 339	MEHRSTUFIG	T 1000 DM	254 11 499	300 12 946	275 9 691	320 9 954	791 36 610	844 29 840
	MASCHINEN FUER DIE VERARBEITUNG VON GUMMI U. KUNSTSTOFF							
32 341	EXTRUDER (AUCH TYPISCHE FOLGEMASCHINEN)	T 1000 DM	1 291 43 641	1 970 74 446	1 663 58 086	1 603 62 517	4 495 156 797	4 586 165 602
32 342	BLASFORMMASCHINEN	T 1000 DM	731 24 587	856 26 884	1 216 32 007	1 214 36 541	2 179 72 813	2 849 87 122
32 343	SPRITZGIESSMASCHINEN (OHNE SPRITZGIESS- WERKZEUGE)	T 1000 DM	3 039 80 314	3 533 92 319	2 964 79 166	3 179 88 447	8 801 234 442	9 100 245 460
32 344	MECHANISCHE U. HYDRAULISCHE PRESSEN (OHNE PRESSWERKZEUGE U. REIFENVULKANISIER- PRESSEN)	T 1000 DM	815 15 041	655 14 343	370 5 423	455 10 677	2 340 42 619	1 053 28 003
32 345	WARMFORMMASCHINEN (TIEFZIEH- U. STRECK- ZIEHFORMMASCHINEN)	T 1000 DM	371 15 046	336 16 830	262 11 768	310 17 093	912 44 325	756 40 789
32 346	MASCHINEN ZUR HERSTELLUNG V. SCHAUMSTOFFEN (OHNE SPRITZGIESSMASCHINEN U. EXTRUDER)	T 1000 DM	424 12 618	502 19 104	548 16 581	306 12 482	1 363 44 827	1 249 43 231
	BAUMASCHINEN							
32 347	BETONMISCHER FUER BAUSTELLEN U. BETONWERKE; TRANSPORTMISCHERAUFBAUTEN OHNE FAHRGESTELL	T 1000 DM	2 316 14 190	2 695 17 956	1 986 12 488	2 164 13 323	6 168 40 386	5 577 34 988
32 348	BETONMISCHANLAGEN	T 1000 DM	1 064 8 641	1 292 9 421	660 6 120	1 042 8 761	3 024 22 787	2 146 18 892
32 349	BETONPUMPEN, BETONSPRITZ- U. -EINPRESS- GERAETE	T 1000 DM	667 11 767	836 14 166	756 12 297	676 11 623	2 283 39 392	2 173 36 145
32 351	BETONVERDICHTER	T 1000 DM	72 1 916	82 2 574	77 1 910	96 2 667	211 6 229	237 6 373
32 352	TURMDREHKRAENE FUER BAUSTELLEN	T 1000 DM	1 034 7 302	2 035 14 261	1 887 15 974	2 407 14 102	4 138 27 501	6 181 43 680
32 353	RAMMEN U. PFAHLZIEHER	T 1000 DM	124 2 821	115 2 670	127 3 075	956 28 775	388 8 884	1 351 35 611
32 354	SONSTIGE BAUMASCHINEN (OHNE BAUAUFZUEGE U. -WINDEN)	T 1000 DM	1 184 21 088	1 278 22 142	1 295 21 536	1 199 23 350	3 335 59 982	3 481 62 832

1) OHNE SOLCHE MIT ELEKTROMOTORISCH ANGETRIEBENEN KAELEMITTELVERDICHTERN U. EINER ANSCHLUSSLEISTUNG BIS 15 KW (NENNAUFNAHME DES VERDICHTERS).



5 PRODUKTION AUSGEWAHLTER ERZEUGNISSE

EB.-NR.	ERZEUGNIS	EINHEIT	1985		1986		JAN. BIS	
			FEBRUAR	MAERZ	FEBRUAR	MAERZ	1985	1986
32 355	HYDRAULIKBAGGER MIT AUSSCHLIESSLICH HYDRAULISCH BATAETIGTEN ARBEITSWERKZEUGEN	T 1000 DM	7 216 69 020	11 318 107 195	8 984 85 788	10 806 103 634	24 713 233 181	27 678 261 898
32 356	MASCHINEN FUER DEN BITUMINOESEN U. BETON-STRASSENBAU	T 1000 DM	906 11 004	1 254 15 891	1 228 16 945	1 418 20 459	2 795 33 768	3 353 47 143
32 357	BODENVERDICHTER	T 1000 DM	246 6 760	305 9 452	328 9 577	330 10 463	840 24 374	972 28 685
32 358	STRASSENWALZEN	T 1000 DM	2 365 32 019	2 978 37 647	3 579 52 019	3 666 52 420	8 014 102 888	10 262 148 329
32 359	RADLADER IN GRUNDAUSRUESTUNG	T 1000 DM	3 979 45 257	4 340 48 148	4 855 55 759	4 849 56 981	11 714 134 582	13 849 161 080
32 361	ANBAUGERAETE FUER RAD- U. RAUPENLADER, PLANIERMASCHINEN U. RAUPENSCHLEPPER FUER DEN ERDBAU	T 1000 DM	771 8 485	1 016 12 635	1 143 15 503	1 246 17 464	2 519 29 886	3 080 39 383
32 362	BAUSTOFF-, KERAMIK- U. GLASMASCHINEN MASCHINEN U. EINRICHTUNGEN FUER DIE ZEMENT-, KALK-, GIPS-, TRASS- U. KREIDE-HERSTELLUNG	T 1000 DM	623 4 867	1 229 11 004	609 6 257	3 640 51 989	2 747 22 259	4 880 64 027
32 363	MASCHINEN U. EINRICHTUNGEN FUER DIE SCHOTTER-, SAND- U. KIESGEWINNUNG SOWIE FUER DIE TRUEMMERVERWERTUNG	T 1000 DM	1 350 11 306	1 358 8 925	834 7 490	1 108 9 868	3 480 25 872	2 405 20 394
32 364	ZERKLEINERUNGS- U. SIEBMASCHINEN FUER ANDERE BEREICHE DES BAUSTOFF-, KERAMIK- U. GLASGEWERBES	T 1000 DM	534 6 620	473 6 054	701 7 930	1 081 11 251	1 340 16 888	2 282 24 437
32 365	MASCHINEN U. EINRICHTUNGEN ZUR HERSTELLUNG ZEMENT-, KALK-, GIPS- U. ASPHALT- GEBUNDENER BAUELEMENTE	T 1000 DM	1 620 16 410	2 142 16 675	2 885 26 494	3 247 30 965	5 273 45 096	8 511 73 950
32 366	MASCHINEN FUER DIE HERSTELLUNG VON ZIEGELN, FEUERFESTEN, GROB- U. FEINKERAMISCHEN ERZEUGNISSEN	T 1000 DM	2 531 31 416	2 985 38 192	2 701 30 046	2 953 33 670	6 786 90 240	7 883 89 143
32 367	MASCHINEN FUER DIE HERSTELLUNG U. WARMBEARBEITUNG VON FLACH- ODER HOHLGLAS	T 1000 DM	147 2 690	297 5 055	267 7 266	450 8 271	540 11 718	993 24 200
32 368	MASCHINEN FUER DIE KALTBEARBEITUNG VON GLAS ODER GLASWAREN	T 1000 DM	116 5 546	165 6 720	125 6 520	187 8 268	371 17 313	451 20 563
32 371	KOMBINIERTE LACKIER- U. TROCKNUNGSANLAGEN (GESAMTANLAGEN ZUM VORBEHANDELN, LACKIEREN U. TROCKNEN)	T 1000 DM	910 11 586	1 065 11 509	934 11 025	1 147 11 931	2 848 32 417	3 169 35 388
32 411	LANDMASCHINEN PFLUEGE FUER SCHLEPPER- U. GESPANNZUG	T 1000 DM	916 8 244	1 218 11 005	881 8 319	993 9 925	2 789 25 025	2 698 25 575
32 412	MASCHINEN U. GERAETE ZUM DUENGEN (OHNE FLUESSIGMISTTANKWAGEN)	T 1000 DM	2 501 18 467	2 510 19 035	2 001 13 977	2 085 14 303	6 774 52 079	6 006 41 168
32 413	MASCHINEN U. GERAETE FUER DEN PFLANZEN-SCHUTZ (OHNE TRAGBARE SPRITZEN)	T 1000 DM	608 13 155	767 15 040	542 10 500	785 14 645	1 909 41 163	1 789 34 856
32 415	ERNTEMASCHINEN FUER HACK- U. SONSTIGE FELDFRUECHTE	T 1000 DM	324 3 323	593 6 897	481 4 917	574 6 134	1 173 13 141	2 207 25 648
32 416	RASENMAEHER MIT ELEKTROMOT. SOWIE MIT VERBRENNUNGSMOTORISCHEM ANTRIEB	T 1000 DM	2 195 28 172	2 575 30 845	2 452 31 415	2 573 34 373	6 976 87 219	7 113 91 690
32 417	LANDWIRTSCHAFTLICHE LADEWAGEN	T 1000 DM	3 462 23 076	4 813 32 269	3 616 24 161	3 480 22 868	11 979 79 705	9 737 65 621
32 420	ACKERSCHLEPPER (RAD- U. RAUPENSCHLEPPER; OHNE EINACHSSCHLEPPER)	T 1000 DM	24 922 300 939	24 106 302 654	23 871 287 881	23 827 279 488	71 271 883 388	71 543 860 212
32 421	NAHRUNGSMITTELMASCHINEN KONSERVIERUNGS- U. VERWANDTE MASCHINEN	T 1000 DM	664 16 233	1 087 20 931	899 16 499	978 17 688	2 343 51 991	2 524 48 723
32 422	MUELLEREIMASCHINEN U. -ANLAGEN (OHNE SOLCHE FUER DIE DELMUELLEREI)	T 1000 DM	1 084 12 181	1 251 17 427	1 047 11 983	1 449 22 509	3 189 40 232	3 407 47 125
32 423	BAECKEREI- U. KONDITOREIMASCHINEN TEIGKNET- U. -MISCHMASCHINEN	T 1000 DM	161 4 368	153 3 899	135 3 890	147 4 121	449 11 653	424 11 723
32 424	TEIGTEILMASCHINEN, TEIGFIL- U. -WIRK- MASCHINEN, KOMBINIERT	T 1000 DM	148 4 854	144 4 451	135 5 069	196 4 647	426 12 391	425 12 310
32 425	TEIGWARENMASCHINEN U. HILFSMASCHINEN	T 1000 DM	126 8 621	127 7 652	124 8 213	101 6 207	343 21 133	368 21 832
32 426	DAUERBACKWARENHERSTELLUNGSMASCHINEN U. -OEFEN	T 1000 DM	160 2 093	323 5 171	183 3 172	212 4 406	565 8 603	524 10 887
32 428	SCHLACHTHAUSANLAGEN U. -EINRICHTUNGEN (AUCH FLEISCHEREIKOCHANLAGEN)	T 1000 DM	1 032 12 426	1 002 11 718	1 173 12 681	862 10 684	2 743 33 277	2 717 32 172
32 429	WURSTKUECHENMASCHINEN	T 1000 DM	487 16 378	517 18 196	418 15 192	371 14 174	1 500 52 011	1 184 44 786

5 PRODUKTION AUSGEWAHLTER ERZEUGNISSE

EB.-NR.	ERZEUGNIS	EINHEIT	1985		1986		JAN. BIS	MAZ.
			FEBRUAR	MAERZ	FEBRUAR	MAERZ	1985	1986
32 431	KAKAO- U. SCHOKOLADENHERSTELLUNGSMASCHINEN	T 1000 DM	162 2 359	480 4 904	287 4 968	501 7 171	996 11 777	945 14 872
32 432	MASCHINEN U. APPARATE FUER DIE HERSTELLUNG SONSTIGER SUESSWAREN	T 1000 DM	302 10 363	580 18 368	307 9 582	364 13 752	1 185 37 337	965 35 330
32 433	MASCHINEN U. APPARATE FUER DIE ZUCKER-INDUSTRIE	T 1000 DM	865 7 170	1 163 10 068	1 092 8 448	372 3 832	2 779 23 185	1 932 14 601
32 434	MASCHINEN U. APPARATE FUER DIE OELMUELLEREI U. SPEISEFETTERHERSTELLUNG	T 1000 DM	81 7 333	303 18 979	41 4 028	62 4 087	467 32 652	150 12 443
32 436	MASCHINEN U. EINRICHTUNGEN FUER GROSS-KUECHEN U. GASTWIRTSCHAFTEN AUFSCHNITT- U. KAESESCHNEIDEMASCHINEN MIT EINEM GEWICHT AB 20 KG	T 1000 DM	49 4 431	56 4 926	50 4 288	53 4 743	154 13 834	157 14 120
32 437	GROSSKAFFEEEMASCHINEN MIT EINEM NUTZINHALT UEBER 2 L	T 1000 DM	57 6 158	56 6 255	65 8 207	60 8 302	160 17 743	176 22 654
32 438	ELEKTRISCHE GESCHIRRSPEL- MASCHINEN FUER GEWERBLICHE ZWECKE	T 1000 DM	402 19 965	451 23 604	330 17 623	459 24 156	1 237 62 415	1 170 61 213
32 439	GROSSKUECHENMASCHINEN	T 1000 DM	82 3 979	93 4 755	69 4 080	86 4 582	250 12 627	217 11 945
32 453	FARBENHERSTELLUNGSMASCHINEN	T 1000 DM	59 1 444	85 1 847	35 1 077	96 1 730	177 4 196	158 3 466
32 454	KOMPRIMIERMASCHINEN (AUCH FUER TABLETTEN-KOMPRIMIERUNG)	T 1000 DM	270 4 184	226 3 192	403 5 138	177 2 998	741 10 424	592 11 336
32 455	UNIVERSAL-MISCH- U. -KNETMASCHINEN	T 1000 DM	62 3 823	117 6 476	76 5 051	94 5 056	230 13 585	227 13 777
32 456	VERPACKUNGSMASCHINEN (OHNE SOLCHE FUER GETRAENKE) SONDERMASCHINEN FUER DIE HERSTELLUNG VON BLECHPACKUNGEN	T 1000 DM	86 5 384	257 10 200	104 6 974	153 6 856	461 18 752	480 21 400
32 457	ABFUELLMASCHINEN FUER FESTE STOFFE	T 1000 DM	281 8 990	256 9 413	208 8 054	278 11 395	665 23 756	748 26 462
32 458	ABFUELLMASCHINEN FUER FLUESSIGE U. PASTEN-FOERMIGE STOFFE	T 1000 DM	78 2 325	65 4 057	65 5 070	64 2 965	155 9 522	161 10 676
32 459	MASCHINEN ZUM VERSCHLIESSEN SONSTIGER PACKUNGEN	T 1000 DM	365 10 808	391 11 402	359 11 701	432 12 072	1 092 31 779	1 138 34 441
32 461	EINSCHLAGMASCHINEN (OHNE SOLCHE FUER SAMMELPACKUNGEN)	T 1000 DM	255 16 703	280 20 461	244 20 421	467 27 853	694 53 009	885 57 551
32 462	FUELL- U. VERSCHLIESSMASCHINEN	T 1000 DM	298 23 536	327 22 637	304 18 329	300 20 230	892 62 479	866 53 610
32 463	FORM- FUELL- U. VERSCHLIESSMASCHINEN FUER SCHLAUCH- U. SIEGELRANDBEUTEL	T 1000 DM	201 10 683	227 12 647	155 9 462	157 8 275	589 31 342	457 24 301
32 464	FUER SONSTIGE PACKUNGEN (OHNE SCHLAUCH- U. SIEGELRANDBEUTEL)	T 1000 DM	535 24 352	664 31 302	611 28 350	576 42 722	1 624 76 372	1 575 86 071
32 465	SAMMELPACKMASCHINEN	T 1000 DM	534 17 737	685 22 702	711 20 881	722 22 350	1 687 56 013	1 973 61 266
32 466	ETIKETTIER- BANDEROLIER- U. BANDUMKLEBE- MASCHINEN	T 1000 DM	324 23 084	248 19 722	208 17 136	197 15 584	782 58 489	564 46 161
32 511	EINZELAPPARATE U. -MASCHINEN FUER DIE CHEMISCHE U. VERWANDTE INDUSTRIE EINZELAPPARATE U. -MASCHINEN FUER STICK-STOFF- U. KUNSTSTOFF-HERSTELLUNG (AUCH DJENGERMUEHLEN)	T 1000 DM	138 2 199	193 2 664	146 1 691	144 1 719	467 6 562	432 5 084
32 512	HOCHDRUCKREINIGER (AUCH MIT DAMPFSTUFE)	T 1000 DM	993 23 026	1 153 25 916	1 251 24 901	1 267 26 030	3 113 71 487	3 713 75 681
32 513	EINZELAPPARATE U. MASCHINEN ZUR HERSTELLUNG VON TECHNISCHEM FETTEN U. OELEN, ZUR EXTRAKTION U. HAERTUNG	T 1000 DM	63 1 091	146 3 137	111 1 936	95 1 627	242 4 995	265 4 375
32 514	EINZEL-AUTOKLAVEN F. ALLGEM. CHEM. ZWECKE	T 1000 DM	20 596	151 3 158	27 811	61 1 470	243 4 927	115 2 841
32 515	FILTER U. FILTERPRESSEN FUER ALLGEMEINE CHEMISCHE ZWECKE (OHNE LUFTFILTER U. ENTSTAUBUNGSAPPARATE)	T 1000 DM	633 22 502	1 352 27 334	859 20 786	564 16 767	2 972 68 599	1 910 56 983
32 516	ZENTRIFUGEN FUER ALLGEMEINE CHEMISCHE ZWECKE	T 1000 DM	109 4 659	97 5 081	146 6 763	166 8 359	271 13 493	421 20 570
32 517	RUEHRWERKE, KNET- U. MISCHMASCHINEN FUER ALLGEMEINE CHEMISCHE ZWECKE	T 1000 DM	294 7 766	507 9 852	288 7 603	384 11 861	1 063 23 153	928 25 547

5 PRODUKTION AUSGEWAHLTER ERZEUGNISSE

EB.-NR.	ERZEUGNIS	EINHEIT	1985		1986		JAN. BIS	
							MPZ.	
			FEBRUAR	MAERZ	FEBRUAR	MAERZ	1985	1986
32 518	EINZEL-WAERMEAUSTAUSCHER (SOWEIT NICHT ZU DAMPFKESSELN GEGHOREND; EINZELAPPARATE Z. KUEHLERN U. KAMINKUEHLERN)	T 1000 DM	888 13 476	1 007 16 927	734 14 735	750 13 895	2 586 40 979	2 185 35 426
	EINZELAPPARATE U. -MASCHINEN FUER DIE MECHANISCHE WASSERBEHANDLUNG (OHNE FLUESSIGKEITSPUMPEN)	T						
32 519	FUER TRINK-, BRAUCH- U. KESSELSPEISE-WASSER	T 1000 DM	226 4 066	230 4 041	221 4 639	228 4 740	547 10 722	576 12 303
32 521	FUER ABWASSER	T 1000 DM	274 4 341	957 15 240	519 8 393	739 12 177	1 648 26 703	1 901 30 594
32 522	ANLAGEN FUER DIE ANORGANISCHE U. ORGANISCHE CHEMIE FUER DIE GAERUNGS- U. STAERKE-INDUSTRIE	T 1000 DM	490 8 434	505 7 090	629 8 991	671 10 337	1 250 20 982	1 941 26 487
32 523	ANLAGEN ZUR LAGERUNG VON BRENNBAREN FLUESSIGKEITEN U. KRAFTSTOFFEN; GASTANK-ANLAGEN U. TANKSTELLEINRICHTUNGEN	T 1000 DM	719 7 226	934 9 626	1 164 11 040	1 489 12 169	2 307 25 133	3 562 33 995
32 524	TANKWAGENAUFBAUTEN OHNE FAHRGESTELL	T 1000 DM	182 3 677	478 5 657	290 3 894	344 5 565	862 17 722	958 14 841
32 525	WAERMEWIRTSCHAFTLICHE ANLAGEN (WAERME-AUSTAUSCHER) SOWEIT NICHT ZU DAMPFKESSELN GEGHOREND	T 1000 DM	848 15 144	1 189 20 898	1 132 23 325	1 265 26 400	3 129 53 293	3 899 79 864
32 526	WASSERRUECKKUEHLANLAGEN MITTELS LUFT	T 1000 DM	779 6 580	972 9 692	831 8 522	917 9 394	2 666 23 122	2 531 24 348
32 527	ANLAGEN FUER DIE GASERZEUGUNG, -WASCHUNG, -REINIGUNG U. -KUEHLUNG	T 1000 DM	149 1 992	168 2 415	19 1 258	80 2 372	483 6 937	307 8 273
32 528	ANLAGEN FUER DIE WASSERBEHANDLUNG AUF CHEMISCHEM UND/ODER BIOLOGISCHEM WEGE FUER TRINK-, BRAUCH- U. KESSELSPEISE-WASSER	T 1000 DM	419 12 215	1 397 18 556	512 13 078	595 14 238	2 791 45 686	2 052 44 071
32 529	AUF MECHANISCHEM WEGE FUER TRINK-, BRAUCH- U. KESSELSPEISE-WASSER	T 1000 DM	3 345 20 370	3 110 19 007	283 4 011	417 4 964	8 385 51 709	1 062 13 012
32 531	FUER ABWASSER	T 1000 DM	198 2 355	541 3 108	426 2 633	410 2 585	1 091 8 449	1 411 10 362
32 532	KRANE U. HEBEZEUGE (OHNE BAUKRANE) LAUFKRANE, HAENGEBAHNEN U. REGALBEDIEN-GERAETE	T 1000 DM	2 659 31 003	3 459 46 097	3 288 35 898	2 853 30 843	9 383 114 830	9 347 105 118
32 534	PORTAL- U. HALBPORTALDREHKRANE	T 1000 DM	502 4 586	1 042 9 882	" "	" "	1 809 16 907	" "
32 535	FAHRZEUGKRANE	T 1000 DM	1 669 24 757	2 384 37 267	2 352 37 159	2 645 42 230	5 931 90 438	8 397 135 162
32 536	LKW-LADEKRANE ZUM BE- U. ENTLADEN DER EIGENEN LADEFLAECHE	T 1000 DM	643 8 753	679 9 628	721 9 444	724 9 375	1 951 27 093	2 044 27 222
32 537	ANDERENICHT GENANNT DREHKRANE	T 1000 DM	492 7 012	532 6 755	184 2 025	388 4 679	1 459 19 712	1 070 13 555
32 538	HYDRAULISCHE HEBEBUEHNEN LADEBORDWAENDE UEBERLADEBRUECKEN, IN INDUSTRIEHEBEBUEHNEN U. -HUBTISCHE	T 1000 DM	511 6 782	607 7 895	699 15 291	585 7 783	1 654 21 417	1 874 30 324
32 541	HUBARBEITBUEHNEN	T 1000 DM	187 3 371	305 5 212	183 3 545	174 3 017	716 12 418	578 10 211
32 542	FAHRZEUGWARTUNGSBUEHNEN	T 1000 DM	443 3 985	530 4 634	476 3 450	491 3 770	1 400 11 971	1 344 10 059
32 543	ELEKTROKETTENZUEGE, ELEKTROKETTEN-ZUGLAUFKATZEN	T 1000 DM	130 3 338	170 4 912	181 4 758	202 5 370	449 12 216	524 13 889
32 544	ELEKTROSEILZUEGE, ELEKTROSEILZUG-LAUFKATZEN	T 1000 DM	515 9 924	861 10 046	578 13 027	576 13 066	1 493 28 842	1 713 37 279
32 545	SCHRAUBENWINDEN, SPINDELHEBEBOECKE U. -KIPPEINRICHTUNGEN SOWIE ANDERE SPINDEL-HEBEZEUGE	T 1000 DM	827 5 171	965 7 565	696 3 923	762 4 130	2 782 19 231	2 273 12 441
32 546	GABELSTAPLER (LASTAUFNAHME FREITRAGEND)	T 1000 DM	6 693 64 210	8 334 75 344	8 266 82 174	9 601 101 580	20 409 191 708	24 893 253 178
32 547	HOCHHUBWAGEN MIT MOTORISCHEM FAHR- U. HUBANTRIEB	T 1000 DM	605 7 739	604 10 735	971 13 268	1 092 16 087	1 684 25 535	2 973 42 626
32 548	NIEDERHUBWAGEN (HUBHOEHE UNTER 1 M)	T 1000 DM	471 5 060	517 5 269	754 10 452	821 10 993	1 363 15 007	2 255 29 780
32 549	STETIGFOERDERER FUER SCHUETTIGUT BANDFOERDERER FUER SCHUETTIGUT, ORTSFEST U. RUECKBAR	T 1000 DM	1 897 11 659	2 249 12 771	1 843 11 266	2 667 15 751	5 654 37 353	8 091 45 643
32 551	GLIEDERBAND-, PLATTENBAND-, TRUGBAND- U. KASTENBANDFOERDERER, ORTSFEST ODER FAHRBAR	T 1000 DM	1 158 6 523	1 737 9 117	1 011 6 122	647 4 706	3 499 19 648	3 314 18 747
32 552	BECHERWERKE MIT FESTEN BECHERN, PENDEL-BECHERWERKE	T 1000 DM	482 2 815	541 3 528	224 1 525	287 1 814	1 213 7 890	693 4 504

5 PRODUKTION AUSGEWAHLTER ERZEUGNISSE

EB.-NR.	ERZEUGNIS	EINHEIT	1985		1986		JAN. BIS	MRZ.
			FEBRUAR	MAERZ	FEBRUAR	MAERZ	1985	1986
32 553	TROGGETTEN- U. KRATZERFOERDERER	T 1000 DM	440 4 220	734 6 628	362 3 728	602 5 117	1 669 15 732	1 448 13 940
32 554	SCHNECKENFOERDERER U. SCHNECKENROHR- FOERDERER	T 1000 DM	725 3 136	1 155 5 265	587 3 546	576 3 164	2 364 12 122	1 659 5 757
32 555	SCHWINGFOERDERER (WICHTFOERDER), SCHUETTELRUTSCHEN, SCHWINGRINNEN, WENDEL SCHWINGRINNEN	T 1000 DM	461 6 770	223 10 682	470 9 815	434 9 456	1 356 28 084	1 409 29 067
32 557	STETIGFOERDERER FUER STUECKGUT BANDFOERDERER, ORTSFEST, FAHRBAR U. TRAGBAR, STAHLFOERDERBAENDER, SCHRAEGSTAPLER	T 1000 DM	1 460 16 050	1 075 18 565	1 204 14 260	1 604 17 788	4 563 45 586	3 072 44 256
32 558	KREISFOERDERER, SCHLEPPKREISFOERDERER (OHNE UNTERFLURFOERDERER)	T 1000 DM	675 6 603	1 016 12 797	771 9 279	747 8 559	2 768 34 758	2 209 26 694
32 559	SCHLEPPKETTENFOERDERER	T 1000 DM	60 745	330 3 947	342 5 151	680 11 363	739 8 604	1 578 23 580
32 561	WANDERTISCHE U. FLIESSARBEITSTISCHE	T 1000 DM	58 935	76 2 596	84 1 310	88 2 210	215 6 728	296 5 783
32 562	ROLLEN-, ROELLENBAHNEN, ROELLEN- LEISTEN, KUEBLTISCHE, DURCHLAUFREGALE	T 1000 DM	1 502 11 045	1 692 14 675	1 506 13 004	1 940 16 973	4 442 38 162	5 284 44 397
AUFZUEGE								
32 563	ELEKTRISCHE PERSONENAUFZUEGE ALS SEILAUFZUEGE	T 1000 DM	2 291 21 068	2 856 25 740	2 077 21 714	2 196 21 692	6 861 61 755	6 044 59 469
32 564	ELEKTRISCHE LASTENAUFZUEGE ALS SEILAUFZUEGE	T 1000 DM	169 1 406	358 2 747	373 2 295	385 2 238	825 6 912	1 125 7 502
32 565	HYDRAULISCHE AUFZUEGE	T 1000 DM	2 328 16 321	2 396 16 416	2 114 14 398	2 327 15 425	7 332 49 482	5 934 40 351
32 566	FAHRTREPPEN U. FAHRSTEIGE	T 1000 DM	1 320 15 241	1 529 22 747	1 021 16 036	1 508 19 868	4 319 59 467	3 533 47 382
32 571	GEWINNUNGSMASCHINEN F. D. BERGBAU UNTERTAGE	T 1000 DM	513 12 147	479 11 661	572 15 717	559 18 079	1 283 30 710	1 612 43 862
32 573	LADEMASCHINEN NUR FUER DEN UNTERTAGEBETRIEB, GESTEINSCHRAMASCHINEN	T 1000 DM	466 8 004	624 11 816	844 15 753	494 5 860	2 453 42 063	1 781 29 980
PAPIER- U. DRUCKEREIMASCHINEN								
32 621	MASCHINEN U. APPARATE ZUR HERSTELLUNG VON HOLZSCHLIFF, ZELLSTOFF, PAPIER U. PAPPE	T 1000 DM	1 092 20 410	1 437 28 247	757 17 194	974 19 969	5 180 64 763	3 016 64 167
32 622	ROLLENSCHNEIDE- U. -WICKELMASCHINEN	T 1000 DM	528 15 315	911 34 904	284 11 303	503 20 137	1 506 54 829	1 285 42 759
32 623	LAENGS- U. QUERSCHNEIDER	T 1000 DM	302 10 056	297 12 706	670 22 311	80 4 594	941 37 075	977 33 242
32 625	MASCHINEN FUER DIE HERSTELLUNG VON BRIEFUM- SCHLAEGEN, PAPIERTUETEN, -BEUTELN U. SACKEN	T 1000 DM	252 12 580	423 24 343	304 14 881	194 10 018	847 47 511	646 34 269
32 626	ROLLENDRUCKMASCHINEN	T 1000 DM	1 254 55 157	2 363 89 925	1 392 58 717	1 943 88 130	5 015 201 001	5 513 214 295
32 627	BOGENDRUCKMASCHINEN FUER DEN OFFSETDRUCK	T 1000 DM	4 577 175 281	5 864 226 715	4 352 175 042	4 090 171 932	15 134 579 489	13 289 538 400
32 628	HILFSAPPARATE FUER DRUCKMASCHINEN, MA- SCHINEN U. GERATE FUER DIE SATZ- U. REPRODUKTIONSTECHNIK	T 1000 DM	966 95 017	1 165 105 469	1 074 79 908	1 114 74 414	3 056 279 496	3 037 213 712
GROSS- U. SCHNELLWAAGEN								
32 629	LADENTISCHWAAGEN, ELEKTROMECHANISCH	T 1000 DM	65 18 146	77 22 039	69 19 556	• •	204 55 370	• •
TEXTILMASCHINEN								
AUFBEREITUNGS- U. VORBEREITUNGSMASCHINEN FUER DIE SPINNEREI								
32 633	VON BAUMWOLLE	T 1000 DM	872 14 818	1 214 17 052	1 020 14 493	974 13 181	2 960 46 079	3 208 45 596
32 634	DUESENSPINNMASCHINEN U. NACHBEHANDLUNGS- MASCHINEN FUER ZELLULOSISCHE U. SYNTHETISCHE FASERN U. FAEDEN	T 1000 DM	1 253 38 007	1 029 29 022	2 655 60 016	2 768 65 793	3 042 87 018	7 154 166 940

5 PRODUKTION AUSGEWAHLTER ERZEUGNISSE

EB.-NR.	ERZEUGNIS	EINHEIT	1985		1986		JAN. BIS	MRZ.
			FEBRUAR	MAERZ	FEBRUAR	MAERZ	1985	1986
VORBEREITUNGS- U. MILFSMASCHINEN								
FUER DIE WEBEREI								
32 636	SPUL-, HASPEL- U. WICKELMASCHINEN	T	857	1 131	945	833	2 876	2 391
		1000 DM	25 598	31 847	27 072	25 277	82 265	70 901
32 637	SCHAEER-, ZETTEL- U. SCHLICHTMASCHINEN	T	182	290	264	326	629	874
		1000 DM	4 078	5 625	5 797	7 117	13 556	18 943
32 638	FACHBILDEMASCHINEN	T	608	539	592	689	1 634	1 731
		1000 DM	8 082	7 103	8 703	8 655	22 391	24 955
32 639	WEBMASCHINEN (OHNE BANDWEBMASCHINEN)	T	632	668	736	590	1 925	1 928
		1000 DM	15 095	17 052	19 643	16 329	48 088	54 515
32 641	BLEICHEREI- U. FAERBEREIMASCHINEN U. -APPARATE, WASCHMASCHINEN (OHNE WAESCHEREIMASCHINEN U. HAUSHALTSMASCH- MASCHINEN) SOWIE WALKEN	T	1 348	1 249	1 276	1 036	3 410	3 460
		1000 DM	30 731	28 981	30 424	23 013	76 959	77 285
32 642	APPRETUR-, MERCERISIERMASCHINEN, PRESSEN FUER DIE TEXTILINDUSTRIE (OHNE SOLCHE FUER MUETE, OBERBEKLEIDUNG UND WAESCHE)	T	236	320	226	350	867	976
		1000 DM	7 473	7 663	5 075	8 573	23 572	23 609
32 645	RUNDSTRICK- U. RUNDWIRKMASCHINEN (ZYLINDERDURCHMESSER UEBER 165 MM)	T	474	469	491	415	1 312	1 218
		1000 DM	15 210	14 866	16 166	15 535	41 074	42 511
32 646	FLACHKULIERWIRKMASCHINEN (COTTONMASCHINEN); FLACHKETTENWIRKMASCHINEN, RASCHELMASCHINEN	T	763	1 115	942	956	2 698	2 946
		1000 DM	13 169	19 254	15 513	15 876	45 128	48 021
32 647	FLACHSTRICKMASCHINEN	T	.	.	.	.	.	.
		1000 DM	.	.	.	.	.	.
32 648	SPINDELN U. SPINDELTEILE	T	297	310	488	467	873	1 496
		1000 DM	8 716	8 148	19 369	20 400	24 680	61 841
NAEHMASCHINEN								
STIEPSTICHNAEHMASCHINEN								
32 652	MIT HORIZONTALER GREIFERWELLE	T	91	104	128	128	288	381
		1000 DM	6 625	7 518	10 038	9 766	21 277	29 321
32 653	MIT VERTIKALER GREIFERWELLE	T	118	120	92	91	341	272
		1000 DM	12 020	12 609	10 024	10 465	35 126	30 012
32 654	LINIENNAHTNAEHMASCHINEN (AUCH ZICK-ZACK- NAEHMASCHINEN)	T	26	29	18	17	76	58
		1000 DM	3 256	3 496	2 668	2 707	9 324	7 789
32 655	UEBERDECKNAHT-, UEBERWENDUNG- U. SICHERHEITNAHTNAEHMASCHINEN	T	18	23	16	13	64	42
		1000 DM	2 693	3 825	2 470	2 347	9 815	7 214
32 656	STICHGRUPPEN-NAEHAUTOMATEN	T	34	28	32	25	90	97
		1000 DM	4 000	4 176	4 384	3 747	11 751	12 945
32 657	NAEHAUTOMATEN MIT AUTOMATISCHER NAEHGUT- FUEHRUNG (MIT SELBST HERGESTELTEM OBERTEIL)	T	62	72	71	106	203	294
		1000 DM	5 373	5 909	6 578	8 995	16 824	24 537
MASCHINEN FUER DIE LEDER-, SCHUH- U. LEDER- WARENHERSTELLUNG								
32 658	LEDERHERSTELLUNGSMASCHINEN	T	161	168	139	202	416	438
		1000 DM	3 779	3 822	3 840	5 320	9 678	11 502
32 659	MASCHINEN FUER MODELL- U. SCHAFTHER- STELLUNG, BODENBEARBEITUNG U. ABSATZBAU	T	160	98	152	174	340	476
		1000 DM	2 706	1 468	1 905	2 699	5 420	7 136
32 661	MASCHINEN FUER ZWISCHEREI U. BODENBE- FESTIGUNG	T	136	107	119	72	491	296
		1000 DM	2 861	5 085	2 803	2 169	14 835	7 605
32 711	FEUERWEHR-AUFBAUTEN FUER KRAFTFAHRGROSS- GERAETE	T	461	427	490	567	1 040	1 332
		1000 DM	7 780	7 207	8 340	9 818	18 861	23 217
SCHWERARMATUREN IN STANDARDAUSFUEHRUNG								
ABSPERRARMATUREN								
32 712	AUS GUSSEISEN	T	4 196	5 000	4 487	4 964	13 983	15 405
		1000 DM	35 105	38 683	38 827	43 350	111 519	126 908
32 713	AUS STAHL	T	2 143	2 184	2 358	2 151	6 184	6 644
		1000 DM	43 234	43 302	45 957	44 174	124 246	134 015
32 714	AUSGLEICHS- U. VERBINDUNGSARMATUREN AUS ALLEN WERKSTOFFEN	T	1 323	1 690	1 395	1 401	4 472	4 181
		1000 DM	24 578	29 558	28 459	28 352	78 751	84 644
32 715	SCHWERARMATUREN FUER SONDERVERWENDUNGEN ARMATUREN FUER WASSERGWINNUNG U. -VERTEILUNG SOWIE FUER ABWAESSER	T	638	763	913	846	2 139	2 700
		1000 DM	6 361	7 837	9 014	8 683	21 759	27 448
32 716	ERDOEL- U. ERDGASARMATUREN	T	477	739	918	995	1 962	3 006
		1000 DM	6 441	7 185	8 939	9 716	21 182	28 119
32 717	WASSERARMATUREN FUER DIE HAUSINSTALLATION	T	1 497	1 662	1 436	1 431	4 735	4 522
		1000 DM	22 710	24 302	22 581	22 650	71 090	71 090
32 718	SANITARE ARMATUREN	T	4 547	4 536	4 351	4 545	13 724	13 511
		1000 DM	122 277	123 857	124 307	126 410	374 893	379 054
32 719	DAMPF- U. HEIZUNGSARMATUREN	T	1 042	1 159	1 341	1 263	3 322	3 899
		1000 DM	27 159	28 856	34 061	32 412	84 494	99 082
32 721	ARMATUREN FUER GETRAENKE- U. NAHRUNGS- MITTELBEREITUNG U. -VERTEILUNG	T	571	577	597	650	1 699	1 697
		1000 DM	12 474	12 918	12 819	11 722	38 438	37 116
32 722	ARMATUREN FUER GAS- U. LUFTVERTEILUNGS- U. -VERBRAUCHSANLAGEN	T	687	704	574	490	2 057	1 677
		1000 DM	15 311	15 357	13 158	11 677	44 583	39 205

5 PRODUKTION AUSGEWAHLTER ERZEUGNISSE

EB.-NR.	ERZEUGNIS	EINHEIT	1985		1986		JAN. BIS MRZ.	
			FEBRUAR	MAERZ	FEBRUAR	MAERZ	1985	1986
32 723	PLATTENVENTILE U. ARMATUREN FUER ANDERE ANWENDUNGSGEBIETE (OHNE SCHWERARMATUREN, ARMATUREN FUER WASSERVERBRAUCHSANLAGEN, FEUERLOESCHARMATUREN SOWIE OHNE ARMATUREN FUER SICHERUNG, REGELUNG, UEBERWACHUNG, OELHYDRAULIK U. PNEUMATIK)	T 1000 DM	654 16 487	732 18 294	736 19 730	778 19 735	2 034 51 737	2 343 59 488
32 724	SICHERHEITARMATUREN GEGEN DRUCK- U. TEMPERATURUEBERSCHREITUNG	T 1000 DM	302 11 058	401 14 764	405 15 286	390 14 081	1 008 36 716	1 181 43 433
32 725	REGELARMATUREN	T 1000 DM	1 051 33 665	1 166 36 931	1 285 39 014	1 335 40 320	3 385 107 458	3 815 116 109
32 726	WECHSEL-, DRUCK-, STROM- U. SPERRVENTILE FUER DIE OELHYDRAULIK	T 1000 DM	1 615 61 606	1 860 73 530	1 731 73 360	1 786 73 622	5 137 147 746	5 365 220 796
32 727	FUER DIE PNEUMATIK	T 1000 DM	655 30 834	690 39 032	734 35 029	740 37 627	1 927 99 256	2 146 105 678
32 728	EINZELGERAETE FUER OELHYDRAULISCHE ANLAGEN U. PNEUMATISCHE STEUERUNGEN (HYDROMOTOREN [VERDRAEFNGERMOTOREN])	T 1000 DM	367 14 282	627 18 512	513 18 064	567 18 401	1 472 47 507	1 631 54 986
32 729	HYDROZYLINDER (OHNE BREMSZYLINDER FUER FAHRZEUGE)	T 1000 DM	2 003 27 664	2 310 33 842	2 661 41 018	2 608 40 866	6 421 93 615	7 928 123 093
32 731	KOMPLETTE HYDROAGGREGATE	T 1000 DM	629 15 626	842 19 984	744 17 538	737 17 998	1 984 48 197	2 103 50 657
32 732	PNEUMATIZYLINDER (OHNE BREMSZYLINDER FUER FAHRZEUGE)	T 1000 DM	706 20 197	849 25 462	849 23 000	824 25 374	2 174 65 438	2 513 71 784
32 733	ZAHNRAEDER U. GETRIEBE STIRNRAEDER U. STIRNRADTRIEBE	T 1000 DM	2 922 32 763	3 139 35 621	2 891 37 078	2 913 38 787	8 846 99 055	8 590 110 256
32 734	ZAHNRADGETRIEBE FUER STATIONAERE ZWECKE (OHNE STUFENLOS EINSTELLBARE GETRIEBE) STIRNRADGETRIEBE	T 1000 DM	1 817 28 553	2 236 34 615	2 079 35 574	2 157 35 981	5 668 89 107	6 161 100 439
32 735	KEGELRAD- U. KEGELSTIRNRADGETRIEBE	T 1000 DM	663 13 655	699 15 574	788 17 484	758 16 771	1 974 42 716	2 296 49 280
32 736	SCHNECKENGETRIEBE	T 1000 DM	851 13 368	840 13 457	917 15 787	895 15 688	2 461 39 601	2 668 45 600
32 737	PLANETENGETRIEBE (OHNE TURBOPLANETENGETRIEBE)	T 1000 DM	561 11 585	835 17 442	744 15 750	789 16 154	1 900 39 998	2 163 46 175
32 738	MOTORGETRIEBE	T 1000 DM	1 047 17 390	1 048 18 572	1 062 18 751	1 170 19 289	3 125 52 990	3 314 56 579
32 739	ZAHNRADGETRIEBE FUER LANDMASCHINEN	T 1000 DM	2 724 30 588	3 421 36 221	2 831 31 749	2 350 26 446	8 192 91 862	8 055 90 359
32 741	FUER SELBSTFAHRENDE GERAETE FUER DIE BAUWIRTSCHAFT	T 1000 DM	2 018 25 323	2 115 27 011	3 017 34 415	1 953 26 564	5 935 75 988	7 793 97 655
32 742	STUFENLOS EINSTELLBARE GETRIEBE (OHNE SOLCHE FUER KRAFTFAHRZEUGE)	T 1000 DM	1 395 45 429	1 476 51 198	1 424 48 566	1 385 44 730	4 118 140 957	4 226 141 988
32 743	WÄLZLAGER (OHNE SOLCHE AUS KUNSTSTOFF)	T 1000 DM	10 985 293 686	11 909 313 324	11 612 319 332	10 969 293 028	34 239 899 683	33 726 910 932
32 744	KUPPLUNGEN (OHNE SOLCHE FUER KRAFTFAHRZEUGE) GELÄNKWELLEN U. GELÄNKKUPPLUNGEN	T 1000 DM	836 11 647	871 13 008	1 499 16 264	1 112 14 674	2 496 34 884	3 652 43 900
32 745	DREHELASTISCHE KUPPLUNGEN	T 1000 DM	786 8 287	952 11 616	807 9 895	807 9 514	2 504 28 557	2 501 29 311
32 746	REIBUNGSKUPPLUNGEN	T 1000 DM	345 9 785	334 10 033	356 9 923	347 9 404	964 28 388	1 060 29 532
32 747	MAGNETKUPPLUNGEN	T 1000 DM	482 12 177	548 13 675	465 14 300	647 16 838	1 531 38 076	1 721 46 652
32 748	FLACH- U. KEILRIEMENANTRIEBE SOWIE SONSTIGE ZUGORGANANTRIEBE	T 1000 DM	542 3 355	696 4 252	639 4 358	599 4 122	1 792 11 196	1 942 12 920
32 749	BRENNER U. FEUERUNGEN FUER FLUESSIGE BRENNSTOFFE	T 1000 DM	879 32 579	838 31 104	787 30 874	728 29 186	2 583 96 716	2 357 92 240
32 751	SCHIFFSPROPELLER	T 1000 DM	660 19 391	559 16 456	299 8 699	307 8 447	1 442 40 458	986 27 157
STRASSENFAHRZEUGE								
33 119	PERSONENKRAFTWAGEN (AUCH DREIRAEDRIG) U. KLEINOMNIBUSSE (BIS 9 SITZPLAETZE) 1)	ST 1000 DM	346 035 6 456 707	355 737 6 654 202	354 487 7 148 740	314 883 6 577 620	1 077 068 19 991 401	1 026 286 21 087 388
33 129	KOMBINATIONSKRAFTWAGEN (MEHRZWECKWAGEN) (AUCH DREIRAEDRIG) 1)	ST 1000 DM	27 943 474 552	27 705 490 647	25 940 466 162	26 212 462 011	85 212 1 499 673	78 120 1 409 940
33 131	LIEFER- U. LASTKRAFTWAGEN (AUCH DREIRAEDRIG) (OHNE KOMMUNALFAHRZEUGE), AUCH MOTOR-CARAVANS BIS 6,0 T ZULAESSIGES GESAMTGEWICHT 1)	ST 1000 DM	15 121 315 827	15 616 323 496	14 759 311 358	14 744 292 687	47 015 987 084	47 188 964 050

1) EINSCHL. FAHRGESTELLE MIT MOTOR.

5 PRODUKTION AUSGEWAHLTER ERZEUGNISSE

EB.-NR.	ERZEUGNIS	EINHEIT	1985		1986		JAN. BIS	MRZ.
			FEBRUAR	MAERZ	FEBRUAR	MAERZ	1985	1986
33 180	OMNIBUSSE U. OBUSSE (OHNE KLEINOMNIBUSSE BIS 9 SITZPLATZTE) 1)	ST 1000 DM	1 540 223 137	1 740 289 025	1 001 219 544	954 239 956	4 247 662 082	3 091 482 687
33 180	VERBRENNUNGSMOTOREN FUER KRAFTWAGEN	ST *	.	.	421 355	401 019	.	1 274 325
33 210	STRASSENZUGMASCHINEN	ST 1000 DM	1 865 241 553	1 696 208 416	1 460 193 776	1 471 181 008	4 941 615 851	4 316 589 799
33 319	ZUBEHOER, EINZEL- U. ERSATZTEILE FUER KRAFTWAGEN- U. KRAFTMOTOREN	1000 DM	1 060 051	1 087 097	1 135 786	1 096 173	3 155 680	3 280 219
33 321	RAHMEN, RAEDER U. FELGEN FUER KRAFTWAGEN	1000 DM	132 049	144 881	161 832	148 562	415 815	470 767
33 339	TRIEBWERKSTEILE U. LENKUNGEN FUER KRAFTWAGEN U. -RAEDER	1000 DM	557 894	585 466	606 749	582 959	1 689 751	1 764 277
33 341	KUEHLER- TEILE (EINSCHL. KUEHLERTRAEGERN U. -JALOUSIEN)	1000 DM	39 277	41 225	44 767	41 985	121 966	128 436
33 343	BREMSAGGREGATE FUER KRAFTFAHRZEUGE U. ANHAENGER	1000 DM	181 280	174 396	216 221	205 167	503 568	601 537
33 347	STOSSDAEMPFER U. STOSSDAEMPFERTEILE	1000 DM	74 805	85 697	90 417	89 050	242 135	268 575
33 351	AUTOHEIZUNGEN UND -ENTLUEFTUNGEN	1000 DM	65 352	61 380	69 667	61 607	194 122	205 621
33 371	KRAFTWAGENZUBEHOER FUER KAROSSERIEN, AUFBAUTEN U. INNENAUSSTATTUNGEN (OHNE SICHERHEITSGURTE)	1000 DM	230 443	240 942	243 087	246 029	700 189	735 827
33 411	KAROSSERIEN FUER PERSONENKRAFTWAGEN	ST 1000 DM	12 071 91 047	16 248 116 277	10 269 79 128	10 833 83 359	37 061 297 212	31 526 242 376
33 413	AUFBAUTEN FUER NUTZFAHRZEUGE	ST 1000 DM	5 194 82 332	5 730 95 546	5 600 74 872	5 571 79 758	15 499 250 138	15 820 220 530
33 454	KRAFTWAGENANHAENGER ZUR LASTENBEFORDERUNG (OHNE SATTELANHAENGER U. SOLCHE MIT SPEZIALAUFBAUTEN), MEHRACHSIG	ST 1000 DM	939 24 973	1 209 32 460	1 030 27 068	1 008 25 532	3 174 85 158	3 005 82 929
33 456	MOBILHEIME CAMPING- U. SONSTIGE WOHNANHAENGER	ST 1000 DM	3 802 49 934	4 941 59 313	4 739 55 093	5 462 59 811	12 519 156 991	14 570 169 997
33 458	SATTELANHAENGER ZUR LASTENBEFORDERUNG	ST 1000 DM	608 27 343	790 33 606	514 19 110	548 22 860	1 887 76 911	1 555 61 117
33 459	MIT SPEZIALAUFBAUTEN (OHNE SOLCHE ZUR PERSONENBEFORDERUNG)	ST 1000 DM	71 5 812	153 13 009	153 10 588	141 10 559	291 24 512	415 32 366
33 750	FAHRRAEEDER (OHNE SPIELFAHRRAEEDER)	ST 1000 DM	246 664 44 755	308 205 56 327	273 491 50 564	320 807 58 950	764 537 138 657	775 492 142 816
33 761	FAHRRADRAHMEN	ST 1000 DM	55 851 3 151	58 582 3 244	42 737 2 496	43 501 2 546	161 067 8 950	119 756 7 070
ELEKTROTECHNISCHE ERZEUGNISSE								
36 114	GLEICHSTROMMOTOREN U. -GENERATOREN	1000 ST 1000 DM	1 747 77 729	1 964 89 889	2 036 86 355	2 129 88 902	5 489 254 046	5 898 256 908
36 115	EINPHASEN-WECHSELSTROMMOTOREN (EINSCHL. GETRIEBEMOTOREN)	1000 ST 1000 DM	2 064 65 513	2 262 69 889	2 442 72 182	2 369 70 549	6 154 194 815	6 746 202 582
36 116	DREHSTROM- U. ZWEIPHASEN-WECHSELSTROMMOTOREN	1000 ST 1000 DM	322 152 182	357 164 174	321 173 187	332 169 641	971 449 892	941 495 775
36 117	WECHSELSTROMGENERATOREN, TURBOGENERATOREN	ST 1000 DM	1 935 78 450	2 127 18 585	2 202 16 424	2 577 16 703	6 364 106 906	7 321 58 970
36 118	STROMERZEUGUNGSAGGREGATE (OHNE SCHWEISSSTROMERZEUGUNGSAGGREGATE) ANGETRIEBEN DURCH DIESELMOTOREN U. SONSTIGE KRAFTMASCHINEN (OHNE OTTOMOTOREN)	ST 1000 DM	413 17 470	454 15 653	324 24 625	326 26 222	1 351 45 005	961 62 609
36 123	TRANSFORMATOREN MIT FLUESSIGKEITSISOLATION	ST 1000 DM	1 146 41 029	1 360 48 673	1 442 49 504	1 419 56 089	3 553 138 159	3 924 137 447
36 124	TROCKENTRANSFORMATOREN BIS 16 KVA (OHNE STELL- (REGEL-) TRANSFORMATOREN)	1000 ST 1000 DM	2 827 36 904	3 070 43 350	3 353 44 692	3 462 46 685	8 815 115 592	9 956 133 674
36 134	EINKRISTALLGLEICHRICHTERELEMENTE U. -SAETZE, THYRISTOREN, TRIACS U. DGL.	T 1000 DM	130 20 778	130 21 549	124 21 716	113 20 830	367 58 608	332 60 188
36 136	HALBLEITER-STROMRICHTERGERAETE	T 1000 DM	1 500 72 234	1 682 84 327	1 826 93 861	1 879 99 202	4 679 223 095	5 591 282 014
36 159	AKKUMULATOREN	T 1000 DM	16 143 116 348	17 109 127 699	15 212 124 858	15 027 126 909	49 339 363 855	45 904 374 512
36 219	HOCHSPANNUNGSSCHALTFLDER	ST 1000 DM	2 697 54 021	2 851 61 654	2 706 56 752	3 036 60 825	7 440 156 810	7 594 158 194

1) EINSCHL. FAHRGESTELLE MIT MOTOR.

5 PRODUKTION AUSGEWAHLTER ERZEUGNISSE

EB.-NR.	ERZEUGNIS	EINHEIT	1985		1986		JAN. BIS	MRZ.
			FEBRUAR	MAERZ	FEBRUAR	MAERZ	1985	1986
NIEDERSpannungSSCHALTGERAETE U. -ANLAGEN UNTER 1000 V								
36 221	EINFACHE HANDSCHALTGERAETE	1000 ST	538	564	568	588	1 591	1 704
		1000 DM	15 368	17 304	16 849	16 639	47 343	48 209
36 222	BEFEHLSCHALTER (OHNE SCHNAPPSCHALTER)	1000 ST	2 870	3 366	3 382	3 344	9 247	9 565
		1000 DM	37 001	42 733	44 769	44 416	116 438	129 406
36 223	SCHLOSSSCHALTER	1000 ST	399	441	450	436	1 194	1 255
		1000 DM	29 813	32 628	33 171	33 140	88 255	94 811
36 224	SCHUETZE	1000 ST	1 723	1 739	1 818	1 874	4 912	5 358
		1000 DM	48 730	53 871	53 876	53 197	143 478	150 425
36 225	TEMPERATURWAECHTER (NICHT F. RAUMHEIZUNG)	1000 ST	6 073	6 812	7 259	6 917	18 998	21 612
		1000 DM	28 632	28 855	30 522	27 689	85 784	88 564
36 226	SCHALTFELDER, SCHALTSCHRAENKE U. SCHALTТАFELN	1000 ST	76	98	74	75	238	215
		1000 DM	84 613	91 755	81 168	90 079	239 792	253 285
36 227	GEKAPSELTE VERTEILUNGEN	1000 ST	115	114	118	118	339	384
		1000 DM	20 733	22 660	20 498	21 676	62 977	60 909
INSTALLATIONSGERAETE BIS 1000 V								
36 231	INSTALLATIONSSCHALTER, NICHT REBELBAR	1000 ST	3 876	3 845	3 862	4 009	11 732	11 788
		1000 DM	17 941	17 885	18 221	18 455	54 545	55 030
36 233	STECKDOSEN	1000 ST	7 001	7 194	7 723	7 775	22 145	22 858
		1000 DM	20 240	21 017	22 534	22 847	63 927	66 645
36 234	VERTEILUNGSTAFELN U. -SCHRAENKE	1000 ST	91	87	87	89	267	259
		1000 DM	9 081	10 094	11 137	10 448	28 942	32 121
36 235	ZAEHLERTAFELN U. -SCHRAENKE	1000 ST	96	83	53	49	281	159
		1000 DM	13 374	11 903	12 311	10 945	39 843	37 362
36 238	INSTALLATIONSELBSTSCHALTER (OHNE MOTOR-SCHUTZSCHALTER)	1000 ST	2 510	2 915	2 916	2 937	7 735	8 388
		1000 DM	23 975	28 553	30 706	30 217	71 041	85 639
36 239	KLEMMEN, REIHENKLEMMEN U. DGL.	1000 ST	105 527	121 233	126 495	114 883	336 630	369 811
		1000 DM	36 833	42 952	45 596	45 428	121 860	143 042
36 259	ISOLIERTE DRAEHTE U. LEITUNGEN	T	37 220	41 528	39 687	40 097	114 650	118 316
		1000 DM	313 968	345 455	325 721	334 329	959 946	983 336
36 261	STARKSTROMKABEL (OHNE SCHIFFS-, DEL- U. DRUCKKABEL)	T	15 949	19 276	16 453	17 779	49 258	48 861
		1000 DM	89 129	112 250	89 480	96 171	271 737	267 325
36 262	FERNMELDEKABEL	T	8 044	8 635	6 174	6 903	23 323	19 828
		1000 DM	77 901	87 942	69 084	72 705	234 867	210 028
36 265	HOCHFREQUENZKABEL	T	1 832	2 340	1 774	1 865	6 086	5 038
		1000 DM	18 923	25 600	19 644	19 750	65 704	54 867
ELEKTROWERKZEUGE BIS 2 KW								
36 311	ELEKTRISCHE HANDBOHRWERKZEUGE	1000 ST	179	193	118	126	474	360
		1000 DM	27 429	30 351	20 273	19 513	75 368	58 035
36 312	ELEKTRISCHE SCHLEIF- U. POLIERWERKZEUGE (BIS 300 MM SCHEIBENDURCHMESSER)	1000 ST	255	301	223	236	763	676
		1000 DM	40 157	43 624	33 941	34 659	115 572	100 572
36 314	ELEKTRISCHE KREIS- U. KETTENSAEGEN, STICHSAEGEN, FRAES- U. HOBELWERKZEUGE	1000 ST	168	181	136	167	467	422
		1000 DM	25 386	26 524	21 693	25 042	70 252	66 844
ELEKTRISCHE HAUSHALTSGERAETE								
36 351	ELEKTROVOLLHERDE, ELEKTROBACKOEFEN (EINBAUGERAETE)	1000 ST	77	89	85	86	252	249
		1000 DM	47 616	54 077	54 390	54 507	153 002	157 391
36 353	ELEKTRISCHE HAUSHALTS-KAFFEE- U. -TEE-BEREITER MIT EINEM NUTZINHALT BIS 2 L	1000 ST	700	718	627	660	2 150	1 998
		1000 DM	32 747	33 410	28 228	29 063	99 015	89 541
36 357	ELEKTRISCHE SPEICHERHEIZGERAETE, ORTSFEST	1000 ST	26	28	33	31	78	99
		1000 DM	14 323	15 200	16 806	16 217	42 578	51 282
36 358	ELEKTROBUEGELEISEN	1000 ST	433	486	408	400	1 399	1 246
		1000 DM	22 142	24 499	21 389	20 701	71 398	64 457
36 359	ELEKTRISCHE HEIZELEMENTE, -STAEBE U. -EINSAETZE, AUCH EINSATZKOCHPLATTEN	1000 ST	3 293	3 974	3 591	3 500	10 632	10 192
		1000 DM	31 307	31 599	33 197	32 416	86 301	96 115
36 372	ELEKTRISCHE HANDRUEHR- U. -MIXGERAETE	1000 ST	94	109	78	95	293	261
		1000 DM	10 098	11 955	9 524	11 121	31 578	31 235
36 373	ELEKTRISCHE RUNDSCHEIDEMASCHINEN	1000 ST	61	71	75	79	201	223
		1000 DM	4 997	5 924	6 276	6 065	16 980	18 154
36 374	GESCHIRRSPUELMASCHINEN FUER DEN HAUSHALT	1000 ST	106	122	134	132	331	398
		1000 DM	73 938	82 217	92 331	92 176	228 120	279 731
36 375	ELEKTR. RASIERAPPARATE, AUCH BATTERIEBETR.	1000 ST	490	695	606	619	1 672	1 866
		1000 DM	33 491	44 241	38 345	39 604	109 939	119 079
36 376	ELEKTRISCHE LUFTDUSCHEN U. HAARTROCKNER	1000 ST	296	366	330	350	939	954
		1000 DM	7 898	9 814	8 551	9 037	25 072	26 389
36 378	ELEKTRISCHE STAUBSAUGER	1000 ST	373	409	399	409	1 152	1 190
		1000 DM	64 919	73 078	66 729	67 360	202 518	199 501
36 379	ELEKTRISCHE DUNSTABZUGSHAUBEN	1000 ST	61	63	55	60	184	167
		1000 DM	10 309	10 914	9 690	9 706	31 132	28 817
36 381	TISCH- U. EINBAUKUEHLSCHRAENKE (MIT ELEKTRISCH ANGETRIEBENEM KOMPRESSOR)	1000 ST	128	135	138	113	391	361
		1000 DM	55 139	60 577	59 960	49 616	170 913	158 429
36 382	KOMBINIERTER KUEHL- U. GEFRIERSCHRAENKE	1000 ST	28	30	41	38	89	115
		1000 DM	18 673	20 197	25 929	25 107	89 636	74 895
36 389	KAEITEMITTELVERDICHTER U. KAEITEMITTELVERDICHTERSAETZE BIS 0,4 KW	1000 ST	311	395	402	371	1 038	1 194
		1000 DM	25 823	32 358	29 625	27 249	85 472	88 187



5 PRODUKTION AUSGEWAHLTER ERZEUGNISSE

EB.-NR.	ERZEUGNIS	EINHEIT	1985		1986		JAN. BIS	MRZ.
			FEBRUAR	MARZ	FEBRUAR	MARZ	1985	1986
36 393	ELEKTRISCHE HAUSHALTSWASCHMASCHINEN MIT EINEM FUELLGEWICHT BIS 6 KG TROCKENWAESCHE (VOLLAUTOMATEN)	1000 ST 1000 DM	154 136 448	168 153 140	171 185 796	161 148 030	477 432 990	518 472 469
36 396	ELEKTRISCHE WAESCHETROMMELTROCKNER MIT EINEM FUELLGEWICHT BIS 6 KG TROCKENWAESCHE	1000 ST 1000 DM	49 40 731	50 40 278	87 43 573	52 38 741	147 118 856	170 128 447
36 411	ZWECKLEUCHTEN- INNENLEUCHTEN, -AUSSENLEUCHTEN U. -SONDERLEUCHTEN	1000 ST 1000 DM	2 531 126 427	2 838 132 294	2 565 129 060	2 363 122 761	8 213 382 080	7 439 375 033
36 414	WOHNRAUM- U. REPRaesENTATIVLEUCHTEN	1000 ST 1000 DM	1 635 68 368	1 789 72 880	1 711 71 852	1 534 66 278	5 218 214 952	4 992 208 278
36 441	ALLGEBRAUCHSLAMPEN IN GEWOEHNLICHEN FORMEN	1000 ST 1000 DM	11 946 10 202	9 104 7 972	14 422 10 711	12 435 9 555	33 401 28 211	40 110 30 495
36 442	ALLGEBRAUCHSLAMPEN IN ZWECK- U. ZIERFORMEN	1000 ST 1000 DM	5 580 4 817	5 993 5 268	8 169 4 373	5 078 5 274	17 065 15 120	15 389 13 885
36 447	FAHRZEUGKLEINLAMPEN (OHNE FAHRADLAMPEN)	1000 ST 1000 DM	38 678 27 084	47 790 34 434	41 294 29 659	42 282 30 940	122 458 87 602	124 510 91 613
36 519	GERAETE U. EINRICHTUNGEN DER DRAHTNACHRICHTENTECHNIK	T 1000 DM	9 732 682 427	9 692 736 720	7 512 641 157	7 422 666 388	28 361 2 022 993	22 136 1 883 695
36 531	GERAETE U. EINRICHTUNGEN DER FUNKUEBERTRAGUNGSTECHNIK, AUCH FERNSEHKAMERAS	T 1000 DM	505 114 026	671 167 994	641 172 275	629 198 761	1 721 403 109	1 767 499 816
36 624	RUNDFUNKEMPFANGSGERAETE FUER KRAFTFAHRZEUGE	1000 ST 1000 DM	216 77 324	230 79 975	235 82 272	217 78 551	640 224 921	662 226 066
36 629	FARBFERNSEHGERAETE 1)	1000 ST 1000 DM	362 280 419	362 292 680	335 275 981	352 298 073	1 053 824 618	984 824 688
36 631	ELEKTR. BILD- U. TONAUFZEICHNUNGSGERAETE (VIDEORECORDER)	1000 ST 1000 DM	134 115 958	153 138 478	176 156 083	149 123 405	423 381 971	487 417 745
36 637	LAUTSPRECHER MIT GEHAEUSE	1000 ST 1000 DM	169 14 947	331 17 291	224 19 408	214 15 683	697 47 762	684 51 529
36 638	SCHALLPLATTEN (BESPIELT)	1000 ST 1000 DM	16 993 40 941	19 300 49 363	17 803 46 233	16 783 45 003	55 861 136 026	54 691 145 704
36 656	OPTOELEKTRONISCHE HALBLEITERBAUELEMENTE	1000 ST 1000 DM	10 948 9 779	10 302 8 955	7 301 8 301	6 641 1 233	26 455 25 724	17 881 26 218
36 657	TRANSISTOREN, DIODEN, SCHEIBEN (WAFER)	1000 ST 1000 DM	136 075 18 525	150 193 28 933	139 902 20 209	137 611 20 369	384 975 62 026	348 768 53 971
	BAUELEMENTE DER ELEKTRONISCHEN SCHALTUNGSTECHNIK							
36 671	SCHICHTFESTWIDERSTAENDE	1000 ST 1000 DM	602 672 15 891	688 045 18 143	518 957 14 805	543 272 14 826	1 813 818 47 829	1 553 112 42 561
36 672	SCHICHTSTELLWIDERSTAENDE	1000 ST 1000 DM	4 939 4 554	4 724 4 360	4 025 4 618	3 897 4 429	13 847 13 238	11 830 13 339
36 673	ELEKTROLYTKONDENSATOREN (OHNE STARKSTROMKONDENSATOREN)	1000 ST 1000 DM	49 202 27 512	58 687 29 786	43 702 23 991	49 646 26 284	150 719 82 204	134 254 72 007
36 674	PAPIER-, METALLPAPIER- U. KUNSTSTOFFFOLIENKONDENSATOREN	1000 ST 1000 DM	125 038 26 578	118 893 25 343	100 497 20 174	108 077 20 636	351 120 72 904	310 453 60 341
36 675	INDUKTIVITAETEN	1000 ST 1000 DM	83 640 35 944	94 298 40 356	88 862 37 626	94 648 38 905	266 107 111 126	266 421 113 909
36 676	SCHALTER U. SCHALTERSAETZE	1000 ST 1000 DM	21 733 25 315	20 486 26 310	22 419 32 664	21 567 31 892	62 643 76 208	63 698 89 506
36 677	VERBINDUNGSELEMENTE	1000 ST 1000 DM	646 686 87 961	610 145 97 876	674 224 92 916	599 593 93 401	1 946 471 274 960	1 899 841 281 490
36 678	AKTIVE INTEGR. SCHALTUNGEN, MONOLITHISCH	1000 ST 1000 DM	39 503 94 840	38 823 96 224	39 267 85 740	38 440 84 479	108 368 275 049	106 236 232 956
36 679	LEITERPLATTEN (UNBESTUECKT)	1000 ST 1000 DM	31 045 72 977	34 398 84 009	34 261 87 224	34 920 87 555	96 651 228 325	102 485 262 081
36 719	ELEKTRISCHE MESSGERAETE	1000 ST 1000 DM	2 891 297 395	2 897 361 228	2 835 337 264	2 893 371 011	8 045 979 394	8 486 1 003 269
36 735	ELEKTRIZITAETSZAEHLER FUER MEHRPHASEN-WECHSELSTROM	1000 ST 1000 DM	81 14 535	79 13 879	74 12 874	74 12 853	249 44 230	230 40 723
36 774	ELEKTRISCHE REGEL- U. STEUERUNGSGERAETE U. -EINRICHTUNGEN (OHNE ELEKTR. ZEITAUSSCHUESER, ZEITSCHALTGERAETE U. RELAIS NACH VDE 0435)	1000 ST 1000 DM	2 848 383 434	3 126 430 262	3 158 472 265	3 202 473 834	8 653 1 153 221	9 511 1 360 766
36 775	ELEKTRISCHE ZEITAUSSCHUESER FUER TARIFFZWECKE U. ELEKTRISCHE ZEITSCHALTGERAETE	1000 ST 1000 DM	740 20 520	796 21 752	792 19 668	786 20 448	2 279 63 915	2 329 59 782
36 776	RELAIS NACH VDE 0435	1000 ST 1000 DM	3 807 55 052	4 059 55 862	3 911 52 857	3 729 53 440	12 091 163 656	11 497 158 996
36 811	ELEKTROMEDIZINISCHE ROENTGENEINRICHTUNGEN	1000 ST 1000 DM	30 138 202	34 138 955	28 172 939	34 201 844	85 372 096	94 523 577
36 812	ELEKTRODENTALE EINHEITEN U. GERAETE	1000 ST 1000 DM	13 21 925	16 28 668	12 26 318	12 27 655	40 71 630	37 82 280
36 819	GERAETE FUER DIE ELEKTRODIAGNOSE U. PATIENTENUEBERWACHUNG (OHNE ULTRASCHALL-DIAGNOSEGERAETE U. ELEKTROKARDIOGRAFIEN)	ST 1000 DM	19 504 18 876	11 536 22 873	22 663 16 193	10 664 15 122	41 376 57 117	56 768 47 687
36 829	ELEKTROKOHLEN U. -BUERSTEN (EINSCHL. BUERSTENHALTERN ABER OHNE STABELEKTRODEN)	T 1000 DM	9 765 67 641	11 843 74 937	10 363 71 654	10 281 69 480	30 790 207 673	30 809 213 308

1) EINSCHL. KOFFEREMPFANGSGERAETE U. FERNSEHCHASSIS.

5 PRODUKTION AUSGEWAHLTER ERZEUGNISSE

EB.-NR.	ERZEUGNIS	EINHEIT	1985		1986		JAN. BIS	MRZ.
			FEBRUAR	MAERZ	FEBRUAR	MAERZ	1985	1986
36 844	ELEKTRISCHE BAHNSIGNAL- U. -SICHERUNGS-GERAETE	T	214	304	212	302	540	957
		1000 DM	13 107	16 716	14 190	17 591	52 152	55 526
36 846	ELEKTRISCHE GERAETE FUER SICHERHEITS- U. -ALARMANLAGEN	T	277	303	302	286	858	923
		1000 DM	21 328	22 338	24 601	26 239	63 693	77 643
36 869	ELEKTRISCHE AUSRUESTUNG FUER KRAFTFAHRZEUGE U. VERBRENNUNGSMOTOREN	T	13 814	15 000	14 856	14 068	42 111	43 253
		1000 DM	385 232	423 576	432 125	420 501	1 179 576	1 282 019
FEINMECHANISCHE U. OPTISCHE ERZEUGNISSE:								
-----								
UHREN								
-----								
37 113	KONTAKTLINSEN U. BRILLENGLAESER AUS GLAS U. KUNSTSTOFF, OPTISCH BEARBEITET	1000 ST	3 140	3 327	3 221	3 190	9 643	9 664
		1000 DM	52 839	59 784	62 775	58 974	164 877	184 335
37 114	FASSUNGEN AUS EDELMETALL	1000 ST	202	240	175	173	632	516
		1000 DM	10 328	12 689	8 282	8 179	32 476	25 124
37 115	FASSUNGEN AUS KUNSTSTOFF	1000 ST	726	771	604	622	2 284	1 843
		1000 DM	19 487	20 998	17 784	18 428	60 600	54 917
37 132	MIKROSKOPE (OHNE ELEKTRONEN-, SCHUELER- U. MESSMIKROSKOPE)	ST	3 020	5 519	3 362	3 348	11 180	9 686
		1000 DM	14 469	16 044	17 804	17 630	44 328	52 136
37 174	FEINMESS- U. FEINPRUEF-INSTRUMENTE MIT OPTISCHER VORRICHTUNG	ST	2 381	1 802	1 306	1 488	5 509	3 784
		1000 DM	16 216	11 922	21 535	22 426	40 253	61 674
37 175	OPTISCHE INSTRUMENTE FUER CHEMISCHE U. PHYSIKALISCHE UNTERSUCHUNGEN	ST	824	900	726	781	2 140	2 156
		1000 DM	9 320	9 670	10 501	10 037	26 510	27 415
37 191	OPHTHALMOLOGISCHE UNTERSUCHUNGS- U. MESSGERAETE: GERAETE FUER DIE BRILLENBESTIMMUNG	ST	8 064	8 230	7 882	7 374	24 121	21 480
		1000 DM	9 515	10 957	9 745	8 929	29 225	28 352
37 192	KOERPERHOEHLBETRACHTUNGSGERAETE (ENDOSKOPE)	ST	4 938	5 352	6 330	6 552	14 520	18 691
		1000 DM	14 331	20 615	19 002	19 639	46 473	52 038
37 210	FOTOCAPPARATE (OHNE SPEZIALKAMERAS)	1000 ST	76	86	72	89	248	234
		1000 DM	6 891	6 713	6 383	7 617	20 769	21 204
37 214	KOPIERMASCHINEN U. -APPARATE FUER FOTO- U. VERVIELFAELTIGUNGSZWECKE (OHNE VERVIELFAELTIGUNGS- U. LICHTPAUSMASCHINEN)	ST	6 387	5 411	7 859	7 446	16 980	22 094
		1000 DM	30 972	37 459	45 144	44 104	102 803	116 515
37 251	STEBILDWERFER	ST	37 880	43 899	41 421	41 744	122 906	123 663
		1000 DM	12 621	14 456	14 959	12 945	41 107	42 852
37 531	PRAEZISIONSWAAGEN (OHNE ANALYSENWAAGEN)	ST	6 481	8 087	6 506	6 657	23 060	20 337
		1000 DM	6 486	10 394	9 029	8 799	27 730	29 222
37 538	FEINMECHANISCHE GERAETE ZUM MESSEN VON GEOMETRISCHEN GROESSEN	1000 ST	396	433	437	499	1 211	1 326
		1000 DM	26 212	28 526	28 751	36 214	78 545	91 786
FEINMECHANISCHE BETRIEBSMESS- U. REGELGERAETE								
37 551	FEINMECHANISCHE GERAETE ZUM MESSEN VON MECHANISCHEN GROESSEN (BETRIEBSMESSGERAETE)	1000 ST	681	785	653	746	2 169	2 070
		1000 DM	32 492	33 761	30 836	33 987	100 604	94 827
37 552	ANDERE FEINMECHANISCHE BETRIEBSMESSGERAETE	1000 ST	4 251	4 482	4 515	4 504	12 830	13 390
		1000 DM	67 341	73 009	79 933	78 424	207 818	240 529
37 553	GASZAEHLER (OHNE STATIONS- GASZAEHLER)	1000 ST	52	58	74	80	165	221
		1000 DM	6 024	6 678	8 441	9 040	18 900	25 276
37 554	WASSERZAEHLER	1000 ST	212	218	200	210	713	619
		1000 DM	14 570	13 580	12 677	12 705	44 742	37 760
37 555	SONSTIGE FLUESSIGKEITSAEHLER	1000 ST	10	12	5	7	29	20
		1000 DM	7 123	8 545	9 402	8 574	21 953	25 882
37 556	REGLER U. REGLERANLAGEN	1000 ST	538	572	152	169	1 673	469
		1000 DM	15 591	15 930	15 513	16 691	44 937	46 543
37 561	PHYSIKALISCHE, CHEMISCHE U. TECHNOLOGISCHE LEHRMITTEL U. MODELLE	1000 ST	93	82	125	108	264	315
		1000 DM	5 918	5 537	7 237	7 881	16 830	20 250
37 594	UMGEBUNGSLUFT-ABHAENIGIGE ATEMSCUTZGERAETE (EINSCHL. ZUBEHOER)	1000 ST	257	347	253	260	865	806
		1000 DM	18 177	26 270	16 051	16 526	60 674	52 561
37 719	UHREN MIT KLEINUHRWERK	1000 ST	231	260	255	292	683	701
		1000 DM	15 168	15 828	16 196	16 781	43 025	45 555
37 731	WECKER, WANDUHREN U. SONSTIGE UHREN (OHNE TECHNISCHE UHREN) MIT BATTERIEANTRIEB	1000 ST	1 141	1 392	1 278	1 395	3 667	3 996
		1000 DM	24 983	28 610	27 425	29 685	77 724	84 536
37 739	ARMATURBRETTUHREN U. DGL. FUER KRAFTFAHRZEUGE, SCHIFFE U. A. FAHRZEUGE	1000 ST	432	468	415	431	1 346	1 285
		1000 DM	12 136	13 305	11 668	11 889	38 341	35 340
37 777	ELEKTRISCHE ODER ELEKTRONISCHE BATTERIEWERKE FUER UHREN, GANGFERTIG (OHNE KLEINUHRWERKE)	1000 ST	2 047	2 160	2 294	2 424	6 398	7 017
		1000 DM	10 901	11 055	11 119	11 932	33 587	34 376

5 PRODUKTION AUSGEWAHLTER ERZEUGNISSE

EB.-NR.	ERZEUGNIS	EINHEIT	1985		1986		JAN. 85	MRZ.
			FEBRUAR	MAERZ	FEBRUAR	MAERZ	1985	1986
EISEN- BLECH- U. METALLWAREN								
38 231	KREISSAEGEBLAETTER FUER HOLZ 1)	T	192	221	222	187	580	614
		1000 DM	2 276	2 666	2 663	2 418	6 920	7 646
38 232	KREISSAEGEBLAETTER, MIT EINZELZAHNEN ODER MIT SEGMENTEN BESTUECKT, FUER METALL (OHNE SAEGEBLAETTER NACH DIN 1837, 1838 U. AE. SONDERKONSTRUKTIONEN 1)	T	220	408	320	315	905	946
		1000 DM	4 653	5 922	5 570	5 605	15 121	16 632
38 233	LANGSAEGEBLAETTER U. HANDSAEGEN ALLER ART FUER METALL 1)	T	112	121	94	93	331	282
		1000 DM	3 812	4 189	3 544	3 959	11 323	10 844
38 234	BANDSAEGEBLAETTER FUER METALL 1)	T	150	160	182	175	438	507
		1000 DM	5 127	5 327	6 063	5 819	14 798	16 876
38 241	FRAESER, FRAESKOEEPPE (SOWIE DAZUGEHOEERIGE EINSATZMESSER) U. VERWANDTE MASCHINENWERKZEUGE FUER HOLZ, KUNSTSTOFF U. AE. NICHT-METALLISCHE WERKSTOFFE 1)	T	87	112	112	93	281	310
		1000 DM	5 813	8 180	9 234	6 373	19 117	24 280
38 246	RUNDE MASCHINENMESSER (KREISSMESSER) FUER METALL 1)	T	39	43	31	47	121	115
		1000 DM	2 731	3 054	2 608	3 334	8 519	8 723
38 249	ANDERE MASCHINENMESSER, EINSCHL. STANZMESSER FUER METALL 1)	T	216	243	226	221	694	659
		1000 DM	3 539	4 045	4 471	4 736	11 156	12 605
38 259	LANGEN, BLECHSCHEREN, FEILEN U. AE.	T	1 071	1 147	1 067	969	3 345	3 053
		1000 DM	19 517	21 841	20 385	20 491	60 036	59 514
38 261	DREHWERKZEUGE U. AE. EINZAHNIGE ZERSPANUNGSWERKZEUGE FUER METALL 1)	T	62	89	71	74	193	232
		1000 DM	3 527	3 876	3 636	4 242	10 544	12 068
38 271	SCHRAUBZWINGEN U. AE. VERLEIMUNGSWERKZEUGE, DIELENPRESSEN, HOBELBANKSPINDELN, -HAKEN U. -ZUBEHOER	T	1 026	1 084	1 060	1 003	2 960	3 016
		1000 DM	4 312	4 696	5 394	5 051	13 666	14 742
38 272	SCHRAUBENDREHER (SCHRAUBENZIEHER) U. SCHRAUBENDREHEREINSAETZE	T	890	848	791	843	2 656	2 386
		1000 DM	14 829	14 119	14 125	14 499	43 995	41 635
38 273	STECKSCHLUESSEL, STECKSCHLUESSELEINSAETZE U. DAZUGEHOEERIGE VERBINDUNGS- U. ANTRIEBSTEILE	T	663	631	602	608	1 913	1 850
		1000 DM	10 404	11 762	15 479	11 499	32 111	38 195
38 274	HAUL- U. RINGSCHLUESSEL SOWIE SONSTIGE FLACHE SCHRAUBENSCHLUESSEL, FEST	T	1 084	1 261	1 011	1 090	3 679	3 377
		1000 DM	14 896	18 857	17 006	17 788	51 778	52 144
38 281	HARTMETALLPLATTEN, -STAEBE, -FORMKOEPPER	T	93	95	91	87	272	280
		1000 DM	17 921	19 524	18 919	18 547	54 098	58 983
38 282	HARTMETALL- U. HARTMETALLBESTUECKTE DREHWERKZEUGE U. AE. EINZAHNIGE ZERSPANUNGSWERKZEUGE FUER METALL U. NICHTMETALLISCHE WERKSTOFFE	T	228	211	273	266	656	759
		1000 DM	25 363	23 870	29 889	30 496	72 643	67 627
38 283	HARTMETALL- U. HARTMETALLBESTUECKTE ZERSPANUNGSWERKZEUGE FUER HOLZ, KUNSTSTOFF U. AE. NICHTMETALLISCHE WERKSTOFFE	T	42	47	44	47	130	135
		1000 DM	7 051	8 071	7 901	8 366	22 057	23 669
38 284	HARTMETALLBESTUECKTE SAEGEBLAETTER	T	172	195	159	167	543	493
		1000 DM	6 121	10 067	6 477	8 910	26 864	26 272
38 285	HARTMETALL-KALTPRESSWERKZEUGE FUER DIE MASSIVUMFORMUNG VON METALL SOWIE -ZIEHWERKZEUGE FUER DRAHT-, ROHR- U. STANGENZUG U. AE. WERKZEUGE FUER DIE SPANLOSE UMFORMUNG VON METALL	T	48	48	53	64	158	171
		1000 DM	5 141	5 230	5 883	5 661	14 946	16 271
38 287	VIELKORN-DIAMANTWERKZEUGE ZUM SAEGEN	1000 DM	4 813	4 212	2 943	3 688	13 075	9 407
38 311	RAUMHEIZOEFEN AUS GUSS U. BLECH (EINSCHL. GROSSRAUMHEIZOEFEN)	ST	50 638	55 572	60 528	54 660	159 955	172 357
		1000 DM	22 328	27 846	28 965	27 237	76 771	83 782
38 312	GAS-STANDHERDE (EINSCHL. GASZUSATZHERDEN U. GAS-SONDERHERDEN)	ST	8 524	9 750	9 520	10 352	28 402	28 642
		1000 DM	4 884	5 007	4 856	5 579	14 661	15 074
38 314	GROSSKUECHENGERAETE (OHNE FLEISCHEREIKOCHLAGEN U. OHNE GROSSKUECHENMASCHINEN)	ST	6 800	7 495	6 041	6 439	20 454	18 838
		1000 DM	14 766	16 338	14 742	15 800	46 322	44 305
38 318	WASSERHEIZER, AUCH UMLAUF-WASSERHEIZER MIT GASBEHEIZUNG (AUCH KOMBINIERT)	ST	86 515	107 365	109 712	110 423	300 184	337 761
		1000 DM	67 354	70 001	74 879	77 040	203 207	234 023
38 410	GERAETE U. BEDARFSARTIKEL AUS STAHLBLECH HAUSHALTS-, KUECHEN- U. AE. GERAETE AUS STAHLBLECH	T	3 086	3 020	2 811	2 920	9 154	8 691
		1000 DM	46 938	45 325	41 732	44 420	138 457	131 092
38 412	MUELLERGEFAESSE, ABFALLTONNEN U. GROSSRAUMMUELLERBEHALTER	T	1 156	1 252	1 631	1 493	3 463	4 488
		1000 DM	6 309	6 079	7 063	6 340	17 289	18 780
38 413	STAHLBADEWANNEN (OHNE GUSSEISEPNE)	T	3 756	3 601	4 097	3 878	10 938	12 041
		1000 DM	12 386	10 813	13 264	12 513	34 986	39 277
38 414	SPELBECKEN U. ABDECKUNGEN FUER SPELTISCHE	T	815	885	879	816	2 843	2 511
		1000 DM	15 445	16 928	16 898	16 246	47 208	49 764
38 415	LOCHBLECHE AUS STAHL, IN TAFELN ODER ROLLEN	T	3 138	3 152	3 432	3 451	9 211	10 322
		1000 DM	13 566	15 421	16 122	16 245	43 595	48 342

1) OHNE HARTMETALLBESTUECKTE.

5 PRODUKTION AUSGEWAHLTER ERZEUGNISSE

EB.-NR.	ERZEUGNIS	EINHEIT	1985		1986		JAN. BIS MRZ.	
			FEBRUAR	MAERZ	FEBRUAR	MAERZ	1985	1986
38 416	STAHLLEITPLANKEN	T 1000 DM	4 134 5 395	3 386 4 774	3 743 4 840	4 033 5 319	11 474 15 220	16 241 19 074
38 417	STAHLRADIATOREN, PLATTENHEIZKOEPPER (WAND- FLAECHEHEIZKOEPPER) U. SONST. HEIZKOEPPER	T 1000 DM	8 870 32 525	9 249 33 673	9 151 34 940	9 418 36 079	26 599 98 615	28 168 107 470
38 418	DRUCKWASSERKESSEL, KONDENSAT- U. WRASENDE- HAELTER, AUSDEHNUNGSGEFAESSE, HEIZUNGS- BOILER U. AE. UNGEHEIZTE BEHAELTER FUER WASSERERWAERUNGSANLAGEN	T 1000 DM	2 493 17 607	2 680 19 285	2 905 23 211	2 831 23 628	7 964 58 982	8 503 66 357
38 419	GEPRESSTE BOLDEN (KESSELBOEDEN)	T 1000 DM	3 663 11 678	3 544 11 967	5 378 14 065	4 223 12 946	11 837 36 297	14 529 39 422
38 420	STAHLTUEREN AUS GEFALZTEN BLECHPROFILIEN, AUCH FEUERSCHUTZTUEREN	T 1000 DM	7 389 16 952	8 789 23 072	9 096 18 373	9 218 19 960	22 527 55 462	29 050 62 895
38 422	STAHLTORE AUS GEFALZTEN BLECHPROFILIEN (AUCH MIT PLATTENFUELLUNGEN AUS ANDEREN WERK- STOFFEN)	T 1000 DM	3 670 15 078	4 346 17 534	4 195 18 400	4 290 17 462	12 033 50 007	13 179 53 923
38 423	TRENNWAENDE AUS GEFALZTEN BLECHPROFILIEN	T 1000 DM	1 181 10 428	971 9 581	761 7 641	854 8 535	3 202 30 514	2 447 24 437
38 424	STAHLTUERZARGEN AUS GEFALZTEN BLECHPROFILIEN	T 1000 DM	1 660 5 310	2 366 7 783	1 697 5 815	1 678 5 724	5 602 18 226	5 342 16 751
38 425	HAUS- U. WANDVERKLEIDUNGEN AUS STAHLBLECH	T 1000 DM	5 642 14 964	7 572 20 040	4 565 9 856	4 223 9 521	18 435 48 538	18 673 43 389
38 426	LAGER- U. TRANSPORTBEHAELTER AUS STAHLBLECH TRANSPORTFAESSER	T 1000 DM	19 128 39 974	22 052 47 082	21 862 48 481	22 191 48 428	61 176 128 015	64 823 143 914
38 427	TROMMELN	T 1000 DM	1 666 5 964	1 565 5 173	1 963 6 012	2 010 6 337	4 989 17 084	5 986 18 608
38 428	PALETTEN, STAPELBEHAELTER, -PLATTEN U. AE. ERZEUGNISSE	T 1000 DM	5 583 15 232	6 620 17 493	6 564 19 186	6 775 19 741	17 464 47 166	19 829 56 760
38 429	ORTSFESTE BEHAELTER (LAGERBEHAELTER) BIS 100 M3 INHALT	T 1000 DM	4 139 11 064	5 870 18 029	5 179 14 788	5 511 15 117	13 240 39 037	16 244 46 088
	MOEBEL AUS STAHL- U. NE-METALLROEHREN SOWIE -PROFILIEN (OHNE MEDIZINISCH-CHIRURGISCHE MOEBEL, DENTALSTUEHLE U. AE.)							
38 430	SCHUL- U. BUEROMOEBEL	T 1000 DM	1 813 12 051	2 151 14 057	1 891 12 848	1 986 13 784	5 936 38 446	5 635 38 272
38 432	FAHRZEUGSITZE (AUCH GEPOLSTERT)	T 1000 DM	3 594 67 997	3 333 55 431	3 710 52 071	3 591 51 615	9 690 153 773	10 956 158 081
38 433	SITZMOEBEL (AUCH GEPOLSTERT)	T 1000 DM	5 310 59 672	6 094 68 379	5 804 68 455	5 402 65 924	17 124 191 620	16 480 197 156
38 434	SONSTIGE MOEBEL, AUCH CAMPING-, GARTEN- U. TERRASSENMOEBEL	T 1000 DM	9 605 83 128	10 705 93 624	8 698 80 061	9 395 85 473	29 300 280 659	26 456 236 202
38 435	STAHL- U. NE-METALLBLECHEINRICHTUNGEN SCHREIBTISCHE U. ANDERE BUEROMOEBEL BIS SCHREIBTISCHHOEHE	T 1000 DM	1 828 11 700	2 455 14 438	2 402 14 577	2 457 14 521	6 350 38 240	6 967 42 740
38 436	BUEROSCHRAENKE MIT TUEREN UND/ODER ROLLAEDEN	T 1000 DM	1 673 9 836	1 897 11 096	1 936 10 816	1 862 10 477	5 170 30 506	5 660 32 098
38 438	BUEROSCHRAENKE MIT SCHUBLADEN	T 1000 DM	694 4 390	744 4 675	875 5 370	917 5 540	2 228 13 888	2 570 15 713
38 439	PALETTENREGALE U. FACHBODENREGALE UEBER 4 M HOEHE	T 1000 DM	4 007 10 651	4 231 11 263	5 072 13 986	4 855 13 009	11 963 31 437	14 524 38 728
38 440	KLEIDERSCHRAENKE	T 1000 DM	1 045 4 824	1 072 5 158	1 225 5 830	1 285 6 251	3 083 14 642	3 858 17 011
38 441	WERKZEUG- U. WERKZEUGSCHUBLADENSCHRAENKE	T 1000 DM	1 295 6 387	1 385 7 286	1 405 7 527	1 476 8 469	3 980 20 309	4 265 23 696
38 442	SPUELTISCHE AUS STAHLBLECH (OHNE LABOR- SPUELEINRICHTUNGEN)	T 1000 DM	472 6 586	442 6 735	450 6 058	401 5 086	1 487 20 733	1 287 16 950
38 443	SPEZIALEINRICHTUNGEN FUER LABORATORIEN	T 1000 DM	272 5 020	236 5 124	345 5 094	204 3 705	685 14 842	739 13 229
	GERAETE U. BEDARFSARTIKEL AUS NE-METALL- BLECHEN							
38 444	HAUSHALTS- U. KUECHENGESCHIRRE	T 1000 DM	437 7 591	531 8 560	541 9 381	475 7 667	1 536 25 091	1 302 24 782
38 445	GROSSKUECHENGESCHIRRE	T 1000 DM	58 1 127	26 651	32 744	43 909	107 2 527	126 2 831
38 446	SONSTIGE HAUSHALTS-, KUECHEN- U. AE. GERAETE	T 1000 DM	170 2 771	186 2 855	137 2 084	127 2 058	520 8 213	423 6 518
38 447	SCHILDER AUS NE-METALLBLECH (OHNE KRAFT- FAHRZEUGKENNZEICHEN) BEDRUCKT, GEAETZT U. AE.	T 1000 DM	407 16 072	463 18 067	394 17 883	433 18 587	1 251 49 954	1 225 54 320
38 449	HAUS- U. WANDVERKLEIDUNGEN	T 1000 DM	483 7 300	585 8 892	393 6 052	428 6 924	1 623 24 830	1 278 20 452
38 450	ROLLAEDEN (OHNE ROLLTORE), SCHEREN- U. ROLLGITTER	T 1000 DM	800 11 803	843 13 046	756 12 160	735 11 719	2 516 36 708	2 518 37 484
38 461	JALOUSIEN	T 1000 DM	703 16 635	986 22 885	708 16 194	816 18 935	2 307 55 589	2 182 50 789

5 PRODUKTION AUSGEWAHLTER ERZEUGNISSE

EB.-NR.	ERZEUGNIS	EINHEIT	1985		1986		JAN. BIS	MRZ.
			FEBRUAR	MAERZ	FEBRUAR	MAERZ	1985	1986
38 462	GELDSCHRAENKE U. TRESORANLAGEN	T 1000 DM	1 328 10 037	1 437 11 610	1 522 10 879	1 965 12 318	3 820 30 302	5 034 34 130
38 463	STUFENLEITERN U. TRITTE (OHNE SOLCHE AUS HOLZ)	T 1000 DM	1 106 9 414	1 394 11 657	1 187 9 501	1 134 9 319	3 524 30 399	3 401 27 661
38 464	METALLSCHLAEUCHE U. BIEGSAME WELLEN SOWIE DEREN TEILE	T 1000 DM	942 15 906	1 091 17 104	1 040 19 831	1 055 18 960	2 951 48 634	3 056 56 053
38 465	DREI- U. MEHRAEDRIGE HANDTRANSPORTGERAETE BIS EINSCHL. 1 T TRAGLAST	T 1000 DM	1 606 9 933	1 831 12 054	1 493 10 595	1 858 11 512	5 094 31 441	4 878 32 642
38 466	RAEDER, LENK- U. BOCKROLLEN, DEREN TEILE SOWIE LENK- U. BOCKGABELN FUER HANDTRANSPORTGERAETE	T 1000 DM	3 455 19 226	3 389 20 795	3 237 16 402	3 401 19 433	10 024 58 241	9 652 54 938
38 467	FEINSTBLECHPACKUNGEN FUER NAHRUNGSMITTEL, GETRAENKE, TABAKWAREN (OHNE SOLCHE AUS NE-METALL)	T 1000 DM	23 960 94 594	26 766 106 199	22 429 83 290	23 130 89 014	74 442 294 629	69 723 289 873
38 468	FEINSTBLECHPACKUNGEN FUER FARBEN, LACKE U. VERWANDTE ERZEUGNISSE (OHNE SOLCHE AUS NE-METALL)	T 1000 DM	6 978 25 073	8 246 29 622	6 050 24 264	6 881 28 858	22 852 80 679	18 971 77 893
38 469	DRUCKZERSTAEUBERDOSEN (AEROSOLDOSEN) (AUCH VENTILTUELLER FUER DRUCKZERSTAEUBERDOSEN, ABER OHNE SOLCHE AUS ALUMINIUM)	T 1000 DM	4 140 16 509	4 855 17 377	3 903 15 412	3 838 15 291	13 401 46 812	12 033 48 086
38 512	KOFFER-, MAPPEN- U. ANDERE LEDERWAREN-SCHLOSSER U. -BESCHLAEGE	T 1000 DM	615 7 043	664 7 644	644 7 507	616 6 999	1 886 21 487	1 916 22 133
38 531	MOEBEL- U. APPARATEROLLEN (OHNE RAEDER, LENK- U. BOCKROLLEN U. AE. FUER HANDTRANSPORTGERAETE)	T 1000 DM	1 016 9 137	1 167 10 100	1 609 12 844	1 362 11 492	3 297 28 772	4 502 36 707
38 532	MOEBELINNEN- U. -AUSSEN-BESCHLAEGE	T 1000 DM	12 119 63 719	12 823 64 587	14 533 66 793	13 641 66 788	37 407 182 321	42 650 200 219
38 541	ZYLINDERTUERSCHLOSSER	T 1000 DM	263 4 545	294 5 083	325 4 792	330 5 073	866 14 798	1 002 14 690
38 542	EINSTECK- U. SONSTIGE TUERSCHLOSSER	T 1000 DM	925 8 241	1 070 8 938	941 8 836	914 8 759	3 045 26 221	2 839 26 813
38 561	KRAFTFAHRZEUGSCHLOSSER U. -BESCHLAEGE	T 1000 DM	9 682 126 945	10 199 132 268	10 079 142 181	9 738 140 923	30 771 397 697	31 401 434 260
38 571	FENSTER- U. OBERLICHT-BESCHLAEGE U. -VER-SCHLUESSE (OHNE RIEGEL, SCHARNIERE, FITSCHEN U. ROLLEN)	T 1000 DM	3 884 40 120	4 125 42 188	4 703 52 162	4 270 45 300	12 421 125 630	14 352 147 489
38 573	TUERGRIFFE, -KNOEPFE U. ZUGGEOERIGE BESCHLAEGE	T 1000 DM	1 017 21 782	1 025 22 352	1 110 23 374	1 022 23 549	3 192 66 897	3 245 71 701
38 711	ARBEITSMESSER MIT FESTSTEHENDER KLINGE	1000 ST 1000 DM	2 271 9 792	2 159 11 190	1 460 9 362	1 800 11 961	6 264 30 491	5 398 33 623
38 712	FEINE SCHEREN	1000 ST 1000 DM	2 634 9 164	2 905 10 485	2 598 8 934	2 449 9 789	8 487 29 019	7 628 27 423
38 714	RASIERKLINGEN U. TECHNISCHE KLINGEN	1000 ST 1000 DM	129 720 29 459	131 857 33 125	105 887 26 094	118 417 29 756	384 394 89 830	343 594 84 022
38 741	BESTECKE U. AEHNLICHE TISCHGERAETE (OHNE TAFELGERAETE)	1000 DM	25 264	26 060	19 503	19 773	74 026	60 917
38 821	TAFELGESCHIRR U. AE. TAFELGERAETE AUS METALL	T 1000 DM	403 12 512	483 12 625	368 10 588	327 10 455	1 257 37 072	1 040 31 407
38 822	GALANTERIEWAREN (OHNE MEDAILLEN U. PLAKETTEN)	1000 DM	19 014	22 665	20 178	19 328	61 417	60 288
38 834	STEMPELAPPARATE U. VERWANDTE ERZEUGNISSE	1000 DM	13 951	15 720	15 615	16 026	45 182	47 196
38 843	FEINE HAUSHALTS-DRAHTWAREN	T 1000 DM	978 8 911	1 011 9 306	846 6 818	867 7 283	2 903 26 531	2 454 20 752
38 844	FEINE GEWERBLICHE DRAHTWAREN	T 1000 DM	2 101 11 890	2 118 12 705	2 280 12 934	2 357 12 974	6 443 36 862	6 832 38 605
38 851	DUENNE BAENDER (0,021 BIS 0,200 MM) AUS ALUMINIUM U. ALUMINIUMLEGIERUNGEN)	T 1000 DM	6 390 58 188	7 145 64 539	6 704 57 133	6 576 57 583	20 798 187 354	19 963 173 888
38 852	FOLIEN MIT EINER DICKE (OHNE UNTERLAGE) UNTER 0,021 MM AUS ALUMINIUM U. -LEGIERUNGEN	T 1000 DM	9 291 100 752	9 856 108 478	9 422 96 456	9 183 94 512	29 399 321 755	28 610 295 037
38 855	DRUCKZERSTAEUBERDOSEN (AEROSOLDOSEN) AUS ALUMINIUM (AUCH VENTILTUELLER FUER DRUCKZERSTAEUBERDOSEN)	T 1000 DM	703 9 581	786 11 200	744 9 727	658 8 781	2 221 31 006	2 021 27 178
38 856	TUEBEN AUS ALUMINIUM	T 1000 DM	533 14 961	588 16 494	518 15 382	559 15 880	1 679 47 393	1 634 47 692
38 871	ANNAEM- U. EINNIETDRUCKKNOEPFE	1000 ST 1000 DM	411 867 9 716	424 576 11 868	337 253 7 374	341 618 8 429	1 226 731 30 429	1 033 913 22 842
38 872	NAEMMASCHINENNADELN	T 1000 DM	38 9 401	53 11 987	35 9 875	38 10 695	115 31 686	115 31 567

## 5 PRODUKTION AUSGEWAHLTER ERZEUGNISSE

EB.-NR.	ERZEUGNIS	EINHEIT	1985		1986		JAN.	BIS	MRZ.
			FEBRUAR	MAERZ	FEBRUAR	MAERZ	1985	1986	1986
38 874	REISSVERSCHLUESSE AUS METALL	1000 M	1 316	1 386	1 074	1 163	4 052		3 345
38 876	DEKORATIONSMETALLWAREN (LAUFROLLENGARNI- TUREN, SCHLITZROHRE, GARDEROBEN, SPEZIAL- EINRICHTUNGEN FUER SCHAUFENSTER U. LAEDEN)	1000 DM	3 670	3 656	2 823	3 106	10 987		8 667
38 877	SPEZIALNAGEL U. -STIFTE (GESCHNITTEN)	1000 DM	51 905	55 706	48 162	51 173	146 709		143 371
38 899	PRESS-, ZIEH- U. STANZTEILE AUS STAHL MIT EINEM STUECKGEWICHT UNTER 50 G (OHNE RIEMEN- U. SCHLAUCHVERBINDER, KLAMMERN, NIETE, STAUFFERBUECHSEN, OEFEN FUER ZELTE, TEILE FUER ELEKTROTECHN. ERZEUGNISSE)	1000 DM	4 586	5 237	4 555	4 837	14 526		14 426
			123 749	139 108	139 737	144 596	392 079		431 035
	CHEMISCHE ERZEUGNISSE								
41 111	CHLOR	T *	282 247	304 053	282 132	299 348	880 984		874 218
41 137	RUSS	T	31 885	33 314	30 732	34 629	94 988		93 215
		1000 DM	60 461	55 703	55 583	56 166	172 959		161 554
41 153	SAUERSTOFF 1)	1000 M3*	367 633	379 200	370 340	369 899	1 088 372		1 062 000
41 211	SALZSAEURE, CHLORWASSERSTOFF, BER. AUF HCL	T *	78 684	79 591	79 159	81 503	236 067		237 987
41 229	SCHWEFELSAEURE, EINSCHL. OLEUM, BER. AUF SO3	1000 T *	269	295	270	301	860		860
41 231	SALPETERSAEURE, BER. AUF N	T *	50 053	54 467	53 146	55 204	158 850		166 099
41 240	OXIDE U. SAUERSTOFFSAEUREN DES PHOSPHORS, BER. AUF P2O5	T *	27 137	26 939	23 569	25 761	82 754		75 305
41 293	SILICIUMDIOXID (KIESELSAEUREANHYDRID), BER. AUF SiO2	T *	12 341	12 695	13 090	13 448	35 830		37 242
41 420	SYNTHESEAMMONIAK, BER. AUF N	T *	168 098	181 501	143 182	132 132	520 573		450 149
41 461	NATRIUMHYDROXID (AETZINATRON U. NATRONLAUGE), BER. AUF NaOH	T *	296 724	320 845	292 405	309 914	930 197		908 904
41 491	ALUMINIUMOXID, BER. AUF AL2O3	T *	111 097	118 588	95 345	104 906	348 568		318 347
41 492	ALUMINIUMHYDROXID, BER. AUF AL2O3	T *	135 914	140 875	120 239	133 162	411 747		396 516
41 495	ELEKTROKORUND	T	6 998	8 201	7 398	7 662	21 796		21 363
		1000 DM	13 257	14 826	12 990	13 620	38 521		39 651
41 522	CHLORIDE U. OXYCHLORIDE DER METALLE 2)	T *	20 426	21 177	18 403	20 245	63 587		57 671
41 545	NATRIUMSULFAT, BER. AUF Na2SO4	T *	9 520	10 757	15 042	14 548	31 521		44 830
41 593	NATRIUMCARBONAT (SODA), BER. AUF Na2CO3	T *	105 562	113 953	117 275	122 667	330 588		360 092
41 995	AKTIVIERTE MINERALISCHE STOFFE (OHNE AKTIVKOHLE)	T	36 780	37 805	35 588	34 240	110 823		109 290
		1000 DM	17 513	19 139	15 634	15 168	55 160		46 799
42 211	AETHYLEN, BER. AUF 100 VH	T *	247 971	289 324	215 247	247 864	802 623		704 026
42 212	PROPYLEN, BER. AUF 100 VH	T *	133 677	165 025	114 020	126 753	439 681		369 867
42 213	BUTADIEN, BUTYLENE, BER. AUF 100 VH	T *	136 356	150 878	106 604	111 948	415 408		329 657
42 241	REINBENZOLE, BER. AUF 100 VH	T *	115 938	113 781	115 868	108 649	358 970		355 484
42 242	REINTOLUOLE, BER. AUF 100 VH	T *	30 430	31 924	25 823	30 892	96 809		94 642
42 243	REINXYLOLE, BER. AUF 100 VH	T *	36 288	48 329	39 369	45 398	125 037		135 243
42 272	AETHYLENCHLORID, BER. AUF 100 VH	T *	129 362	146 607	135 061	151 198	412 384		410 662
42 277	VINYL- U. VINYLIDENCHLORID, MONOMER, BER. AUF 100 VH	T *	106 316	118 396	102 332	117 987	322 600		308 448
42 311	METHANOL, BER. AUF 100 VH	T *	42 636	35 995	29 734	33 124	114 383		106 423
42 511	AETHYLENOXID, BER. AUF 100 VH	T *	42 063	43 073	41 756	46 287	129 263		129 999
42 512	PROPYLENOXID, BER. AUF 100 VH	T *	44 646	50 115	40 451	47 020	138 117		132 363
42 551	FORMALDEHYD, BER. AUF 100 VH	T *	49 903	50 114	47 067	48 860	146 654		143 839
42 554	ACETALDEHYD, BER. AUF 100 VH	T *	26 058	29 051	26 531	25 643	84 465		83 331
42 613	ESSIGSAEURE, BER. AUF 100 VH	T *	19 474	22 731	23 988	24 088	69 615		75 067
42 619	WEICHMACHER, BER. AUF 100 VH	T *	33 050	38 924	31 882	33 695	105 318		101 780
42 634	PHTHALSAEUREANHYDRID, BER. AUF 100 VH	T *	17 260	19 697	14 306	15 450	54 167		42 752
42 963	TECHNISCHE FETTSAEUREN (OHNE CHEMISCH EIN- HEITLICHE)	T *	24 833	28 794	24 207	24 454	79 281		75 749

1) GEMESSEN UNTER NORMALDRUCK BEI 20 GRAD C. 2) OHNE NATUERLICHES KALIUM- U. NATRIUMCHLORID SOWIE OHNE PFLANZENBEHANDLUNGSMITTEL.

5 PRODUKTION AUSGEWAHLTER ERZEUGNISSE

EB.-NR.	ERZEUGNIS	EINHEIT	1985		1986		JAN. BIS	MRT.
			FEBRUAR	MAERZ	FEBRUAR	MAERZ	1986	1986
EINNAEHRSTOFFDUENGER (OHNE KALII)								
STICKSTOFFHALTIGE, BER. AUF N								
43 112	AUS SYNTHETISCHEM AMMONIAK	T *	68 046	75 873	58 771	64 349	216 075	186 236
43 113	AUS KOKEREIEN U. GASWERKEN	T *	1 948	2 220	2 165	2 397	6 333	7 005
43 114	CALCIUMCYANAMID (KALKSTICKSTOFF)	T *	2 776	1 892	2 826	1 296	7 657	7 276
PHOSPHATHALTIGE, BER. AUF P2O5								
43 116	SUPERPHOSPHATE	T *	435	1 603	358	422	2 830	1 691
43 118	THOMASPHOSPHAT	T *	4 469	5 223	2 990	3 985	14 255	10 409
43 117, 119	SONSTIGE	T *	7 253	10 696	4 252	8 608	22 841	17 898
MEHRNAEHRSTOFFDUENGER								
43 140	KOMPLEXDUENGER, EFF.	T	176 031	206 497	166 364	177 068	573 832	536 440
43 141	STICKSTOFF-ANTEIL	T	26 310	27 448	23 076	27 554	79 971	77 671
43 142	PHOSPHAT-ANTEIL	T	22 980	27 484	19 851	22 500	75 697	66 054
43 143	KALII-ANTEIL	T	25 515	30 395	27 191	26 574	87 392	85 790
43 145	ANDERE EFF.	T	64 405	84 539	45 469	76 179	210 826	172 478
PFLANZENBEHANDLUNGS- U. SCHAEDLINGS- BEKAEMPFUNGSMITTEL 1)								
ORGANISCHE PHOSPHORVERBINDUNGEN ALS INSEKTIZIDE U. AKARIZIDE								
43 411		T	3 985	3 112	4 074	2 938	10 053	10 476
		1000 DM	58 817	36 739	51 207	40 950	136 673	133 679
43 414	FUNGIZIDE	T	8 781	7 353	8 685	8 372	23 328	26 604
		1000 DM	159 517	116 045	130 835	142 821	378 348	441 797
43 417	HERBIZIDE	T	10 105	10 268	10 699	10 091	31 239	31 446
		1000 DM	173 162	182 393	174 811	180 806	533 793	547 774
44 121	KONDENSATIONS-, POLYKONDENSATIONS- U. POLY- ADDITIONSPRODUKTE FUER DIE CHEMIEFASER- HERSTELLUNG 2)	T *	31 559	35 313	30 625	29 610	101 060	91 865
44 123	LACKKUNSTHARZE AUF PHENOL-, KRESOL-, XYLENOLBASIS 2)	T *	1 824	1 525	1 439	1 603	4 535	4 411
44 126	ALKYDLACKKUNSTHARZE 2)	T *	10 618	11 166	11 514	10 640	31 477	32 277
44 141	POLYMERISATIONS- U. MISCHPOLYMERISATIONSPRO- DUKTE FUER DIE CHEMIEFASERHERSTELLUNG 2)	T *	17 975	20 538	19 223	16 403	58 019	55 337
44 142	POLYAEHTYLEN 2)	T *	102 228	110 468	94 814	107 807	310 998	314 861
44 143	SONSTIGE POLYOLEFINE 2)	T *	29 579	37 063	35 130	35 700	96 641	105 476
44 146	POLYVINYLCHLORID 2)	T *	96 483	106 112	89 143	106 761	294 710	285 677
44 147	MISCHPOLYMERISATE AUF DER BASIS VON VINYL- CHLORID 2)	T *	10 834	10 891	12 274	11 438	32 948	33 664
44 151	POLYACRYLSAEURE, POLYMETHACRYLSAEURE U. DEREN ESTER 2)	T *	15 464	17 205	19 680	17 290	49 045	51 351
44 152	MISCHPOLYMERISATE AUF DER BASIS VON ACRYL- LATEN, METHACRYLATEN U. ACRYLNITRIL 2)	T *	28 154	30 953	31 351	32 865	82 404	95 605
44 178	ZELULOSEACETATE U. MISCHESTER 2)	T *	2 392	3 540	2 650	2 573	7 583	8 071
44 520	SYNTHETISCHER LATEX, BER. AUF TROCKEN- SUBSTANZ	T *	12 885	14 022	13 758	14 137	40 536	40 974
44 550	SYNTHETISCHER KAUTSCHUK, FEST, BER. AUF TROCKENSUBSTANZ	T *	21 966	24 900	24 554	24 883	71 136	72 935
45 110, 150	ZELULOSISCHE CHEMIEFASERN	T *	13 418	13 930	13 475	13 236	42 286	41 479
45 515	SYNTHETISCHE SPINNFASERN	T	35 840	40 201	36 837	37 779	111 090	114 725
		1000 DM	172 457	190 915	176 679	180 803	530 979	548 973
45 551	SYNTHETISCHE FILAMENTGARNE	T *	26 909	33 240	30 664	31 397	90 306	94 942
46 175	SYNTHETISCHE ORGANISCHE FARBSTOFFE	T	10 290	12 078	11 382	11 349	32 672	35 647
		1000 DM	271 595	304 611	282 084	275 217	849 282	889 078
46 429	LACKE, OEL-, LEIM-, WASSER-, DISPERSIONS- FARBEN U. A.; KUNSTSTOFFPUTZE; SPACHTEL	T	85 469	109 246	81 656	91 224	276 093	259 803
		1000 DM	391 652	456 051	400 705	426 993	1 218 941	1 222 862
46 450	VERDUENNUNGEN	T	10 062	11 692	10 821	10 745	32 292	32 790
		1000 DM	25 716	29 730	27 006	27 217	81 509	82 084
46 731	DRUCKFARBEN FUER GRAFISCHE ZWECKE	T	12 615	14 004	14 025	14 075	40 471	43 846
		1000 DM	85 404	92 883	91 630	91 148	264 430	282 681
47 199	VITAMINE, HORMONE, ALKALOIDE, GLYKOSIDE ANTIBIOTIKA ZUBEREITETE DROGEN	1000 DM	183 680	202 729	196 802	179 804	543 842	529 646
47 479	HUMAN-PHARMAZEUTISCHE SPEZIALIATETEN	1000 DM	1 344 538	1 417 130	1 291 969	1 312 343	4 085 290	3 939 489
49 124	SPEISEGELATINE	T	859	924	948	896	2 573	2 780
		1000 DM	8 963	9 640	10 308	10 078	26 875	30 696
49 170	SYNTHETISCHE KLEBSTOFFE 3)	T	19 920	21 725	18 835	19 690	61 397	59 070
		1000 DM	74 023	80 089	76 104	83 354	224 599	239 523
49 219	GERBSTOFFE	T	7 123	7 927	7 380	9 116	23 831	26 662
		1000 DM	18 401	20 572	17 565	21 273	60 869	62 860
49 224	LEDERIMPRAEGNIER- U. LEDERZURICHTEMITTEL	T	3 127	3 449	3 441	3 373	9 486	10 430
		1000 DM	14 464	15 231	16 291	15 888	43 602	49 925
49 279	ORGANISCHE GRENZFLAECHENAKTIVE STOFFE U. ZUBEREITUNGEN FUER WASCHMITTEL, BER. AUF 100 VH AKTIVSUBSTANZ	T *	36 947	40 525	39 671	37 766	112 272	112 414

1) AUCH ZUBEREITUNGEN U. VORMISCHUNGEN. - 2) PRIMAERPRODUKTION. - 3) OHNE KAUTSCHUKKLEBSTOFFE.

5 PRODUKTION AUSGEWAHLTER ERZEUGNISSE

EB.-NR.	ERZEUGNIS	EINHEIT	1985		1986		JAN. BIS	
			FEBRUAR	MAERZ	FEBRUAR	MAERZ	1985	1986
49 331	INDUSTRIEREINIGER	T 1000 DM	24 678 61 490	24 905 66 499	24 825 63 940	24 110 63 670	73 528 189 115	72 616 189 265
49 370	FEIN- U. LABORCHEMICALIEN	T 1000 DM	1 468 31 241	1 881 40 389	1 534 38 017	1 944 40 375	4 682 101 881	4 812 128 867
49 380	KAUTSCHUKHILFSMITTEL 1)	T 1000 DM	3 408 20 501	3 745 21 690	3 464 17 727	3 688 17 827	10 601 63 004	10 621 52 638
49 419	BITUMINOESE DACH- U. DICHTUNGSMATERIALIEN	1000 M2 1000 DM	5 786 22 487	12 221 51 775	3 490 16 698	7 931 37 134	21 039 85 523	14 472 65 678
49 429	BAUTENSCHUTZMITTEL U. VERWANDTE ERZEUGNISSE	T 1000 DM	20 181 71 151	30 499 94 266	21 572 80 148	26 733 87 763	71 037 237 508	72 442 250 241
49 450	ISOLIERMASSEN FUER DIE ELEKTROTECHNIK	T 1000 DM	707 8 435	695 7 368	727 8 346	618 6 692	1 975 22 464	1 875 20 839
49 529	FOTOCHEMISCHE ERZEUGNISSE, NICHT BELICHTET	1000 DM	145 949	169 285	168 301	164 403	460 100	499 612
49 611	FEIN- U. MEDIZINALSEIFEN	T 1000 DM	5 197 25 399	6 130 30 386	4 667 24 622	4 252 21 609	17 005 83 146	14 090 72 086
49 661	VOLLWASCHMITTEL	T 1000 DM	50 094 124 911	49 768 124 862	57 885 138 337	53 682 144 388	159 386 404 511	176 010 475 464
49 662	HAUPTWASCHMITTEL BIS 60 C	T 1000 DM	1 488 3 470	1 927 5 062	1 367 4 008	1 320 3 911	4 638 11 462	4 294 12 172
49 663	SPEZIAL- U. FEINWASCHMITTEL	T 1000 DM	7 259 30 751	9 258 35 371	7 322 28 775	6 255 26 540	23 081 91 505	21 003 84 560
49 664	WAESCHEWIETSCHPUELMITTEL	T 1000 DM	26 950 30 975	31 974 34 511	28 249 30 868	24 407 24 696	89 861 99 008	82 114 89 710
49 665	GESCHIRRSPUELMITTEL	T 1000 DM	18 218 37 167	18 677 38 326	18 989 35 831	19 491 40 583	56 340 113 081	59 637 123 889
49 666	HAUSHALTSREINIGUNGSMITTEL, FLUESSIG, AUF DER BASIS GRENZFLAECHEAKTIVER STOFFE	T 1000 DM	8 799 20 972	11 909 26 880	8 382 19 051	8 891 20 871	29 850 70 451	25 807 64 220
49 667	SCHEUERMITTEL	T 1000 DM	2 867 5 389	2 423 5 015	3 468 6 228	3 190 6 003	6 994 14 141	9 496 17 367
49 711	KOELNISCH-, LAVENDEL- UA. DUFTWAESSER	T 1000 DM	256 19 179	286 24 957	219 18 274	267 19 459	832 65 139	863 63 240
49 715	RASIERWAESSER	T 1000 DM	170 9 336	283 15 522	239 13 133	280 12 128	699 36 236	826 42 882
49 731	SONNENSCHUTZMITTEL	T 1000 DM	388 14 700	968 25 423	411 18 103	675 25 952	1 624 53 279	1 300 56 872
49 739	SONSTIGE HAUTPFLEGEMITTEL	T 1000 DM	3 725 113 176	4 540 120 954	4 430 107 097	4 097 109 476	12 591 346 344	13 373 338 958
49 751	ZAHNPASTEN, -SEIFEN, -PULVER	T 1000 DM	2 796 42 316	3 477 52 753	2 904 38 694	2 876 37 595	8 365 140 534	8 580 113 602
49 755	ZAHN- U. MUNDWAESSER SOWIE MITTEL Z. REINIGUNG U. BEFESTIGUNG VON KUENSTL. GEBISSEN	T 1000 DM	630 17 316	668 19 767	872 17 644	613 18 321	1 736 50 848	1 686 51 520
49 761	KOPF- U. HAARWAESSER	T 1000 DM	214 4 764	309 5 370	248 5 074	228 4 928	871 17 147	882 18 071
49 762	HAARWASCHMITTEL, FLUESSIG	T 1000 DM	5 415 37 741	5 563 37 803	5 433 35 194	5 313 33 880	17 313 115 874	17 455 111 253
49 763	HAARSPRAYS	T 1000 DM	2 078 29 905	2 410 30 762	3 350 41 444	2 784 33 210	7 518 102 382	9 515 120 305
49 764	HAARFESTIGER (AUCH TOENEND)	T 1000 DM	895 20 912	868 20 120	1 052 22 721	1 015 21 185	2 844 66 559	3 066 66 874
49 765	HAARFARBEN, -BLEICHMITTEL U. -TOENUNGEN 2)	T 1000 DM	721 25 190	720 24 424	643 26 664	635 30 962	2 115 73 624	2 094 90 496
49 780	BADEZUSATZMITTEL	T 1000 DM	7 170 41 290	7 656 52 518	6 757 37 963	6 464 38 074	22 473 140 269	20 663 116 213
49 791	DESODORANTIEN FUER DIE KOERPERPFLEGE 3)	1000 DM	31 843	30 398	30 228	31 298	96 253	96 984
49 819	SELBSTKLEBEBAENDER 4)	1000 DM	54 564	55 303	54 187	52 446	159 470	158 791
49 851	BLEI-, FARB- U. KOPIERSTIFTE	GROS 1000 DM	274 255 8 539	295 343 9 004	254 076 7 529	285 127 8 548	770 829 24 412	787 004 23 880
49 852	FARBBAENDER AUS GEWEBE	1000 ST 1000 DM	2 128 10 864	2 266 11 868	2 627 11 700	2 600 11 627	6 407 33 632	7 823 35 092
49 856	KOHLEPAPIER FUER EIN- U. MEHRMALIGE BENUTZUNG	T 1000 DM	1 068 5 691	1 172 5 946	870 4 945	806 4 779	3 364 17 356	2 691 15 027
49 859	PRAEPARIERTE DURCHSCHREIBEPAPIERE	T 1000 DM	12 566 55 890	14 275 63 092	14 560 61 990	15 102 65 376	40 550 180 203	44 796 193 248
49 915	SELBSTGLAENZENDE FUSSBODENPFLEGEMITTEL	T 1000 DM	2 018 8 318	1 503 5 953	1 728 7 567	1 385 8 900	5 209 21 995	4 435 19 344
49 918	ROHR- U. WC-REINIGER	T 1000 DM	4 915 14 223	4 997 14 154	4 370 13 061	4 203 11 747	15 302 64 137	12 479 35 272
49 973	ZUENDHOELZER 5)	ST-KISTEN 1000 DM	1 332 1 186	1 104 1 193	866 1 010	• •	3 792 3 739	• •
49 991	KERZEN ALLER ART	T 1000 DM	3 645 18 892	3 928 19 866	3 541 17 926	3 620 18 950	11 255 86 607	10 989 86 775

1) OHNE KONSERVIERUNGSMITTEL, - 2) OHNE TOENENDE HAARFESTIGER U. SHAMPOOS., - 3) OHNE DESODORIERENDE SEIFE U. PUDER, - 4) OHNE GUMMIERTES U. AE. PAPIER, - 5) KISTE MIT ETWA 500 000 HOELZERN.



5 PRODUKTION AUSGEWAHLTER ERZEUGNISSE

EB.-NR.	ERZEUGNIS	EINHEIT	1985		1986		JAN. BIS	MRZ.
			FEBRUAR	MAERZ	FEBRUAR	MAERZ	1985	1986
BUEROMASCHINEN: DATENVERARBEITUNGSGERAETE								
.....								
U. -EINRICHTUNGEN								
.....								
50 170	VERVIELFAELTIGUNGSMASCHINEN, LICHTPAUSMA- SCHINEN UND -GERAETE (OHNE KOPIERMASCHINEN UND -APPARATE FUER FOTO- UND VERVIELFAEL- TIGUNGZWECKE)	T 1000 DM	.	.	165 9 138	144 9 651	.	436 26 016
50 199	ADRESSIER U. ADRESSENPRAEAGEMASCHINEN, POST- BEARBEITUNGSMASCHINEN U. SONSTIGE BUERO- MASCHINEN 1)	T 1000 DM	353 16 907	504 20 073	440 19 498	491 19 410	1 228 53 023	1 350 55 215
50 509	ZUBEHOER, EINZEL- U. ERSATZTEILE ZU GERAETEN U. EINRICHTUNGEN FUER DIE ADV	T 1000 DM	3 068 387 418	3 024 374 107	2 482 399 587	2 727 400 634	8 589 1 049 709	7 408 1 058 665
50 511	KOMPAKTEINHEITEN	T 1000 DM	472 87 326	644 107 136	1 084 158 656	807 139 150	1 770 285 470	2 854 445 672
50 512	ZENTRALEINHEITEN UND PROZESSOREN	T 1000 DM	954 266 734	957 298 657	984 330 859	1 006 344 575	2 751 822 947	2 647 874 311
50 513	SPEICHEREINHEITEN Z.B. HALBLEITER-, MAGNETKERN-, TROMMEL-, PLATTEN-, MAGNETBANDSPEICHER	T 1000 DM	1 341 254 813	1 427 297 158	1 574 305 375	1 575 320 889	3 776 722 089	4 474 878 473
50 514	EIN- UND/ODER AUSGABEGERAETE	T 1000 DM	.	.	880 127 018	990 142 440	.	2 332 350 748
50 515	ANDERE EINHEITEN DER DIGITALEN TECHNIK Z.B. LOCHER, SORTIERGERAETE, KARTENDOPPLER, PLOTTER	T 1000 DM	206 44 968	207 39 447	124 29 877	312 46 608	518 110 021	579 107 210
FEINKERAMISCHE ERZEUGNISSE								
.....								
GESCHIRR, HAUSHALTSGERAETE, TOILETTEN- GEGENSTAENDE AUS								
PORZELLAN								
51 111	UNDEKORIERT 2)	T * 1000 DM	7 143 35 512	7 601 38 484	7 201 36 307	7 211 36 668	22 167 110 980	21 651 109 675
51 115	DEKORIERT 3)	1000 DM	50 697	53 097	52 593	52 964	152 924	155 930
51 311	STEINGUT BZW. STEINGUTAEMNLICHEM MATERIAL UNDEKORIERT 2)	T * 1000 DM	986 7 645	1 100 8 925	1 005 9 233	1 037 9 262	3 136 26 315	3 067 28 120
51 315	DEKORIERT 3)	1000 DM	6 196	6 537	5 894	6 725	19 914	19 250
51 321	FEINSTEINZEUG, UNDEKORIERT 2)	T * 1000 DM	881 4 190	1 102 5 270	844 4 449	818 4 255	3 070 13 849	2 417 12 526
51 361	FIGUREN, PHANTASIE-, EINRICHTUNGS-, SCHMUCK- U. ZIERGEGENSTAENDE AUS STEINGUT BZW. STEINGUTAEMNLICHEM MATERIAL, UNDEKORIERT 2)	T 1000 DM	156 5 684	176 6 903	146 7 416	128 8 102	479 16 365	394 19 698
51 550	INSTALLATIONS- GEGENSTAENDE AUS PORZELLAN ODER PORZELLANAEMNLICHEM MATERIAL FUER SANITAERE ODER HYGIENISCHE ZWECKE	T 1000 DM	4 204 30 956	4 626 35 029	3 750 29 097	3 988 33 051	13 059 96 914	11 459 90 824
51 611	ISOLATOREN AUS PORZELLAN, STEATIT U. ANDEREN KERAMISCHEN STOFFEN, MIT U. OHNE METALLTEILE	T 1000 DM	1 081 7 542	1 185 8 573	1 141 8 849	1 334 9 664	3 403 23 766	3 778 28 147
51 619	ISOLIERTEILE AUS KERAMISCHEN STOFFEN FUER ELEKTRISCHE INSTALLATIONEN	T 1000 DM	1 417 18 864	1 539 20 234	1 409 20 626	1 459 20 786	4 352 56 714	4 213 60 372
51 711	WAND- U. BODENFLIESEN GLASIIERT	1000 M2 1000 DM	2 982 67 362	3 285 75 111	2 832 62 897	2 855 63 161	9 278 208 713	8 472 185 998
51 714	UNGLASIIERT	1000 M2 1000 DM	449 12 236	473 13 061	442 11 567	461 12 466	1 411 38 394	1 406 37 432
GLAS U. GLASWAREN								
.....								
52 111	FENSTERGLAS, UNGEFAERBT	1000 M2*	198	181	221	193	566	608
52 211	GETRAENKEFLASCHEN AB 150 CM3 INHALT	T 1000 DM	160 954 102 838	184 284 118 191	167 380 105 518	183 307 116 028	512 681 328 079	532 699 337 674
52 212	KONSERVENGLAS	T 1000 DM	30 590 21 693	38 949 27 061	35 625 25 662	38 797 27 026	104 687 74 111	115 547 81 830
52 223	WIRTSCHAFTSGLAS U. BLEIKRISTALL WIRTSCHAFTSGLAS (EINSCHL. KELCHGLAS) UNTER 24 VH BLEIOXIDGEGHALT	T 1000 DM	8 511 47 067	8 695 50 578	8 047 42 930	8 107 42 799	25 988 142 656	24 023 133 127
52 224	BLEIKRISTALL (EINSCHL. KELCHGLAS) AB 24 VH BLEIOXIDGEGHALT	T 1000 DM	2 520 26 004	2 682 30 811	2 872 32 402	2 746 31 715	7 939 86 102	8 480 93 837

1) OHNE SCHREIB-, RECHEN-, ABRECHNUNGS- U. VERVIELFAELTIGUNGSMASCHINEN SOWIE REGISTRIERKASSEN MIT RECHENWERK.- 2) EINSCHL. DER FUER DIE DEKORIERUNG IM GLEICHEN UNTERNEHMEN BESTIMMTEN ERZEUGNISSE.- 3) NUR DIE WERTSTEIGERUNG GEGENUEBER DER UNDEKORIERTEN WARE.

5 PRODUKTION AUSGEWAHLTER ERZEUGNISSE

EB.-NR.	ERZEUGNIS	EINHEIT	1985		1986		JAN. BIS MRZ.	
			FEBRUAR	MAERZ	FEBRUAR	MAERZ	1985	1986
52 228	ROEHRN	T 1000 DM	6 804 22 938	7 607 25 726	7 024 23 546	7 365 26 324	21 730 71 151	22 491 78 039
52 411	SICHERHEITSGLAS, EIN- U. MEHRSCICHTIG, (AUCH BEARBEITET)	1000 M2 1000 DM	1 421 80 243	1 372 79 355	1 438 86 283	1 399 83 057	4 231 241 860	4 330 261 575
52 413	ISOLIERGLAS, AUCH BEARBEITET	1000 M2 1000 DM	641 38 312	812 49 222	723 43 437	706 42 822	2 102 127 228	2 200 133 541
52 415	SPIEGELGLAS, BELEGT	1000 DM	16 669	19 623	18 019	17 478	53 837	53 085
52 713	WAREN AUS TEXTILER GLASFASER	T 1000 DM	5 226 39 587	5 651 43 460	4 711 32 701	4 983 35 379	16 551 121 936	14 813 102 674
52 717	NICHTTEXTILER GLASFASER	T 1000 DM	9 946 32 446	6 034 17 805	11 201 31 959	9 965 30 371	25 311 79 903	32 443 101 343
-----								
SCHNITTHOLZ, SPERRHOLZ U. SONSTIGES								
-----								
BEARBEITETES HOLZ								
-----								
SCHNITTHOLZ 1)								
53 161	AUS NADELHOLZ	1000 M3*	447	633	459	553	1 435	1 491
53 165	AUS LAUBHOLZ	1000 M3*	104	144	108	125	336	346
53 511	SCHAELFURNIERE	M3 *	19 002	20 797	19 378	18 687	59 072	59 438
53 515	SAEGE- U. MESSERFURNIERE	M3 *	13 099	15 115	13 724	13 920	41 627	40 405
53 611	FURNIERPLATTEN	M3 *	8 085	8 870	8 602	7 997	25 325	26 012
53 612	TISCHLERPLATTEN	M3 *	16 134	18 092	17 394	16 902	51 574	52 249
53 712	HOLZFASERHARTPLATTEN	M3 *	19 453	21 034	18 201	18 050	60 175	55 069
HOLZSPANPLATTEN								
53 814	ROH ODER GESCHLIFFEN	M3 *	302 195	360 614	289 230	293 399	959 136	901 709
53 815	KUNSTSTOFFBESCHICHTET	M3 *	159 212	156 231	177 352	168 260	485 386	530 111
53 816	FURNIERT U. ANDERE	M3 *	9 165	9 557	8 105	7 312	27 930	23 956
-----								
HOLZWAREN								
-----								
54 111	SPERRTUEREN (TUERBLAETTER) U. TUERENFERTIG- ELEMENTE MIT FUTTER U. BEKLEIDUNG FUER DEN INNENAUSBAU	1000 ST 1000 DM	807 54 521	569 61 404	438 49 347	495 50 020	1 599 173 276	1 405 151 496
54 112	FENSTERTUEREN	1000 ST 1000 DM	8 6 988	11 8 965	9 7 126	9 7 173	33 25 849	28 21 741
54 113	FENSTER (AUCH VERGLAST)	1000 ST 1000 DM	153 66 584	181 75 796	182 65 385	185 72 269	516 218 111	552 211 586
54 114	ROLLAEDEN AUS HOLZ	M2 1000 DM	555 83	862 94	445 37	349 37	1 966 229	1 248 235
54 115	TREPPEN	ST 1000 DM	6 898 7 327	8 802 7 618	8 074 7 343	7 327 7 054	21 976 22 573	23 779 21 474
54 116	MOSAIK- U. STABPARKETT; PARKETTDIELEN U. SONSTIGE FERTIGPARKETTELEMENTE	1000 M2 1000 DM	390 10 642	433 12 034	399 12 020	452 12 648	1 259 34 504	1 292 37 440
54 221	SITZMOEBEL (STUEHLE, HOCKER, BAENKE U. AE.)	1000 ST 1000 DM	299 55 042	354 64 720	300 55 777	319 58 906	959 175 337	904 164 822
54 222	POLSTERMOEBEL (SESSEL, COUCHES, SOFAS)	1000 ST 1000 DM	533 262 927	606 305 286	578 281 258	588 289 082	1 670 830 648	1 704 832 541
54 223	TISCHE (OHNE BUERO- U. SCHULTISCHE)	1000 ST 1000 DM	177 50 377	199 57 310	179 51 081	191 54 557	549 155 888	545 151 735
54 231	KLEIDERSCHRAENKE U. SPINDE	1000 ST 1000 DM	248 109 620	298 125 391	253 114 432	244 112 443	808 347 510	746 338 767
54 233	SIDEBOARDS, WOHNZIMMER- U. -BUECHERSCHRAENKE (OHNE BUECHERBARS, -VITRINEN U. AE.)	1000 ST 1000 DM	87 86 941	98 98 373	85 86 093	87 91 032	267 264 797	254 262 319
54 234	SCHRANKWAENDE (AUCH ALS RAUMTEILER)	1000 LFD.M 1000 DM	117 72 147	131 80 416	119 69 590	122 72 499	374 224 266	352 205 694
54 236	KUECHENSCHRAENKE (EINSCHL. EIN- BZW. AN- BAUKUECHENSCHRAENKE)	1000 ST 1000 DM	1 143 269 059	1 293 311 214	1 174 280 436	1 209 291 399	3 605 843 084	3 484 815 920
54 238	BUECHERBARS, -VITRINEN, KOMMODEN	1000 ST 1000 DM	174 37 634	193 43 349	176 39 981	176 41 172	558 119 420	548 119 204
54 240	BETTSTELLEN FUER ERWACHSENE	1000 ST 1000 DM	96 30 049	113 36 355	88 29 916	88 29 732	314 98 281	268 89 458
54 245	ERGAENZUNGSMOEBEL	1000 ST 1000 DM	446 49 606	511 55 724	436 53 948	451 56 271	1 402 154 123	1 301 158 755
54 251	BUEROMOEBEL (SCHREIBTISCHE, SITZMOEBEL U. AE.)	1000 ST 1000 DM	273 102 201	303 111 422	269 109 659	275 113 709	883 321 837	802 327 087
54 263	LADENEINRICHTUNGEN	1000 DM	60 956	74 844	61 309	71 075	177 894	183 453
54 349	VERPACKUNGSKISTEN U. KISTENGARNITUREN 2)	1000 M3 1000 DM	52 27 819	54 29 639	48 26 003	49 27 075	151 85 131	142 78 531
54 391	FLACHPALETTEN	1000 ST 1000 DM	2 026 27 566	2 305 31 838	2 153 29 028	2 210 30 306	6 267 85 433	6 476 87 388
54 419	LEISTEN U. RAHMEN	1000 LFD.M 1000 DM	17 057 52 567	18 338 58 591	18 720 55 366	18 850 57 266	52 903 166 114	55 566 167 269
54 430	STIELE U. RUNDSTAEBE AUS HOLZ 2)	M3 1000 DM	2 769 3 314	3 174 3 647	3 203 3 319	2 980 3 385	9 115 10 885	9 489 10 632

1) SAEGWERKE MIT EINEM JAHRESEINSCHNITT AB 1000 M3 RUNDHOLZ. - 2) M3 TATSAECHLICHER HOLZANTEIL AN DER FERTIGEN WARE.

B PRODUKTION AUSGEWAHLTER ERZEUGNISSE

EB.-NR.	ERZEUGNIS	EINHEIT	1985		1986		JAN. 85	MRTZ.
			FEBRUAR	MAERZ	FEBRUAR	MAERZ	1985	1986
54 443	FAHRZEUG- U. BOOTSTEILE AUS HOLZ 1)	M3 1000 DM	7 822 20 246	8 459 21 465	10 310 26 691	9 989 26 528	25 134 64 252	31 333 81 917
54 444	MOEBELBESTANDTEILE AUS HOLZ (OHNE GEDRECHSELTE 1)	M3 1000 DM	23 308 44 239	26 947 50 512	25 334 46 208	30 682 48 119	71 906 135 810	77 371 140 862
54 483	BETONSCHALUNGSPLATTEN	1000 DM	7 745	12 590	11 463	13 592	27 069	37 288
54 570	HAUSHALTSARTIKEL U. KUECHENGERAETE AUS HOLZ	1000 DM	3 282	4 023	3 880	3 581	10 720	11 070
HOLZSCHLIFF, ZELLSTOFF, PAPIER UND PAPPE								
55 110	HOLZSCHLIFF, MECHANISCH U. CHEMISCH BEREITET, LUFTTROCKEN	T *	110 962	124 131	108 176	106 670	353 807	330 378
55 310	ZEITUNGSDRUCKPAPIER	T *	60 470	65 225	57 143	62 996	189 296	181 029
55 322	DRUCKPAPIER U. -KARTON, UNGEKLEBT	T *	124 586	137 747	122 644	123 812	391 020	374 125
55 323	LWC-PAPIER (LIGHT WEIGHT COATED)	T *	60 723	67 822	63 817	55 567	194 345	186 790
55 326	SCHREIBPAPIER U. -KARTON, UNGEKLEBT	T *	19 619	21 936	19 877	19 427	63 550	61 014
55 341	PACKPAPIER, HERGESTELLT AUS ALTPAPIER (AP) U. AUS ZELLSTOFF (ZP)	T *	39 898	43 730	38 875	39 177	126 627	116 376
55 351	TESTLINER	T *	37 368	43 702	36 062	40 269	119 681	109 871
55 355	AP- WELLENPAPIER (AP-WELLENSTOFF)	T *	55 445	66 363	70 580	64 757	180 347	208 583
55 369	HYGIENEPAPIER	T *	45 026	52 021	45 495	47 484	146 855	140 700
55 399	SONDERPAPIER	T *	80 323	90 575	83 086	81 904	249 155	248 766
55 413	MASCHINENGESTRICHER KARTON, NOCH IN DER PAPIERMASCHINE GESTRICHEN	T *	38 205	39 611	37 628	37 399	113 830	115 297
55 417	HOLZKARTON	T *	4 147	5 045	4 061	3 864	13 550	11 712
55 418	GEDECKTER U. UNGEDECKTER GRAUKARTON, BEHAELTERKARTON	T *	48 834	56 738	53 129	54 279	156 229	160 875
PAPIER- U. PAPIERWAREN								
56 310	PAPIERSAECKE	T 1000 DM	14 368 44 043	15 704 47 337	13 927 41 904	13 702 42 295	45 835 137 819	43 103 132 997
56 321	SPITZTUEYEN, KREUZBODENBEUTEL, FLACH- U. SEITENFALTENBEUTEL	T 1000 DM	6 977 35 036	7 594 36 280	7 055 35 188	6 972 33 536	21 867 105 126	21 469 104 812
56 342	ZELLSTOFFWATTEWAREN	1000 T 1000 DM	65 286 387	67 309 146	65 297 095	64 301 272	201 903 010	203 922 047
56 343	FILTRIERPAPIERWAREN	T 1000 DM	4 047 31 236	4 243 34 922	4 290 32 542	4 301 31 764	12 118 100 722	12 931 102 122
56 345	KREPPAPIERWAREN	T	5 539	6 118	4 548	4 964	18 054	15 733
56 346	HAUS- BETT- U. TISCHWAESCHE	1000 DM	20 453	21 808	14 304	15 780	64 213	48 492
56 346	KNEMPTOILETTENPAPIER IN ROLLEN, PAECKCHEN U. AE.	T 1000 DM	4 361 7 690	5 446 9 527	6 895 9 190	4 758 8 900	14 950 26 184	16 728 27 387
56 359	ROLLEN, SPULEN, HUELSEN FUER DIE TEXTILIN- DUSTRIE: ETIKETTEN, SIEGELMARKEN, KLEBE- ECKEN U. AE.	T 1000 DM	3 332 29 875	3 532 31 118	3 626 30 637	3 543 31 021	10 271 88 916	10 689 91 007
56 411	WELLPAPPE, IN ROLLEN ODER BOGEN (EINSCHL. ZUSCHNITTEN)	1000 T *	148	157	147	147	463	453
56 415	ERZEUGNISSE AUS WELLPAPPE	1000 T 1000 DM	170 292 246	185 321 701	179 298 913	180 300 691	539 932 060	554 922 061
56 499	VERPACKUNGSMITTEL AUS KARTON U. VOLLPAPPE (AUCH BEDRUCKT), DISPLAYS	1000 T 1000 DM	89 293 247	97 316 647	89 298 473	89 301 512	281 912 824	274 920 016
GUMMIWAREN								
59 125	LAUFDECKEN FUER PERSONENKRAFTWAGEN	1000 ST 1000 DM	3 079 237 030	3 355 258 657	3 314 262 259	3 268 262 693	9 902 755 212	9 799 780 572
59 131	LAUFDECKEN FUER LASTKRAFTWAGEN, OMNIBUSSE UND ERDBEWEGUNGSMASCHINEN	1000 ST 1000 DM	350 114 920	364 121 409	363 119 421	351 116 340	1 100 360 196	1 054 354 414
59 133	LAUFDECKEN FUER ACKERSCHLEPPER	1000 ST 1000 DM	49 15 905	46 15 511	31 11 789	32 11 948	134 46 454	96 35 825
59 211	MASCHINENSCHLAEUCHE (AUCH CHIRURGISCHE), PROFILE U. SCHNUEERE	T 1000 DM	5 390 48 626	6 000 52 457	5 573 51 770	5 510 51 580	17 234 152 492	16 403 150 808
59 212	ANDERE SCHLAEUCHE 2)	T 1000 DM	3 124 46 263	3 312 51 432	3 215 48 826	3 088 48 856	9 203 140 726	9 123 144 210
59 215	KEILRIEMEN	T 1000 DM	785 16 752	859 17 591	699 14 833	724 14 594	2 430 62 147	2 111 48 600
59 216	FORDERGURTE	T 1000 DM	3 498 31 360	3 553 33 063	3 313 32 222	3 099 30 969	9 570 86 808	9 470 92 367

1) M3 TATSAECHLICHER HOLZANTEIL AN DER FERTIGEN WARE. - 2) OHNE GEWEBTE FEUERLOESCHSCHLAEUCHE.

5 PRODUKTION AUSGEWAHLTER ERZEUGNISSE

EB.-NR.	ERZEUGNIS	EINHEIT	1985		1986		JAN. BIS	MRZ.
			FEBRUAR	MAERZ	FEBRUAR	MAERZ	1985	1986
59 217	WALZENBEZUEGE	T	364	426	390	403	1 184	1 243
		1000 DM	14 950	16 215	15 715	15 442	46 096	47 233
59 218	GUMMIMETALLVERBINDUNGEN	T	3 423	3 628	4 824	4 755	10 629	13 954
		1000 DM	72 797	77 470	85 309	86 905	226 816	260 237
59 235	SOHLENPLATTEN U. FORMSOHLEN	T	2 095	2 210	1 878	2 087	6 438	6 002
		1000 DM	12 753	14 289	12 764	14 039	40 510	41 107
59 279	SCHWAMM-, ZELL-, MOOS- U. SCHAUMGUMMI-ARTIKEL	T	1 251	1 462	1 250	1 258	4 058	5 782
		1000 DM	18 949	21 930	18 123	17 516	62 002	55 020
59 298	GUMMIHAARPOLSTER U. KROLLHAAR	T	1 152	1 259	1 101	1 004	3 597	3 271
		1000 DM	13 833	15 248	13 469	12 828	43 637	41 171
LEDER								
-----								
61 219	OBERLEDER	T *	787	926	887	899	2 478	2 633
61 229	FUTTERLEDER	T *	250	298	231	217	808	750
61 232	POLSTERLEDER	T *	994	998	1 054	984	3 007	3 144
61 239	BEKLEIDUNGS- U. HANDSCHUHLEDER	T *	56	62	72	72	175	205
61 249	GEWICHTSLEDER	T *	339	370	257	228	1 064	720
LEDERWAREN U. SCHUHE								
-----								
62 159	HANDTASCHEN, PORTEMONNAIES U. ANDERE FEIN-TAESCHNER- U. GALANTERIEWAREN AUS LEDER	1000 DM	52 861	55 107	53 250	53 817	154 442	156 685
62 177	HAND- U. REISEKOFFER U. SONSTIGE FEIN-SATTLERWAREN NICHT AUS LEDER	1000 DM	21 325	23 803	22 014	23 712	66 958	68 236
STRASSENSCHUHE U. -STIEFEL MIT OBERTEIL AUS LEDER								
62 532	FUER HERREN (AB GROESSE 36)	1000 PAAR	1 227	1 366	1 262	1 295	3 943	3 828
		1000 DM	66 148	72 350	70 752	71 407	209 721	212 183
62 534	FUER DAMEN (EINSCHL. GEFUETTERTER SANDALETTEN) (AB GROESSE 36)	1000 PAAR	2 570	2 895	2 439	2 366	8 067	7 264
		1000 DM	146 866	163 468	136 396	136 980	451 305	412 543
62 539	FUER KINDER U. KLEINKINDER BIS GROESSE 35	1000 PAAR	277	405	357	345	1 183	1 106
		1000 DM	13 808	14 644	13 364	13 132	47 151	41 643
62 554	HAUSSCHUHE MIT OBERTEIL AUS LEDER, TEXTILIEN U. ANDEREN STOFFEN	1000 PAAR	777	977	1 001	1 051	2 587	3 081
		1000 DM	11 118	14 686	17 102	19 490	38 048	54 508
TEXTILIEN								
-----								
GARN FUER GEWEBE (OHNE TEPPICH-, BASTFASER- U. HAARGARN)								
63 211	AUS BAUMWOLLE	T *	14 835	16 301	14 226	13 701	47 182	41 888
63 213	AUS WOLLE	T *	2 693	2 955	2 949	3 036	8 184	8 762
63 215	AUS ZELLULOSESISCHEN SPINNFASERN	T *	2 170	2 346	3 207	3 268	8 676	10 247
63 218	AUS SYNTHETISCHEN SPINNFASERN	T *	10 861	11 965	11 137	10 399	33 268	32 781
GARN FUER MASCHENWARE								
63 221	AUS BAUMWOLLE	T *	2 545	2 955	2 890	2 724	8 269	8 139
63 223	AUS WOLLE	T *	914	1 043	977	884	2 840	2 921
63 228	AUS SYNTHETISCHEN SPINNFASERN	T *	1 972	2 095	2 079	2 100	6 224	6 349
63 238	GARN FUER TEPPICHE U. FUSSBODENBELAEGE (OHNE BASTFASER- U. HAARGARN) AUS SYNTHETISCHEN SPINNFASERN	T *	3 200	3 412	3 664	3 714	10 185	11 561
63 269	TEXTURIERTES GARN	T *	14 167	14 498	14 732	14 267	44 140	45 104
63 281	NAEFGARN (OHNE HANFNAEFGARN)	T	703	798	707	731	2 218	2 128
		1000 DM	41 379	47 080	40 934	43 329	132 751	124 303
63 289	HANDSTRICK- U. HANDARBEITSGARN (OHNE MASCHINENSTRICKGARN)	T	1 334	1 443	1 427	1 297	4 130	4 274
		1000 DM	40 517	43 792	41 957	34 701	126 603	123 646
63 719	ROHGEWEBE 1)	1000 M2	57 575	65 400	56 298	55 734	179 317	169 586
		1000 DM	138 572	145 204	129 792	132 211	415 955	394 544
63 721	STOFF FUER HERREN- U. KNABENOBERBEKLEIDUNG, AUCH FUER HERRENBERUFSEKLEIDUNG (OHNE FUTTERSTOFF)	1000 M2	19 840	20 326	16 956	16 908	61 236	50 992
		1000 DM	119 640	132 814	127 082	120 290	386 933	355 258

1) NUR ROHGEWEBE, DIE ALS SOLCHE ABGESETZT WERDEN.

5 PRODUKTION AUSGEWAHLTER ERZEUGNISSE

EB.-NR.	ERZEUGNIS	EINHEIT	1985		1986		JAN. BIS	MRZ.
			FEBRUAR	MAERZ	FEBRUAR	MAERZ	1985	1986
63 722	STOFF FUER DAMEN- MAEDCHEN- U. KLEINKINDER- OBERBEKLEIDUNG, AUCH FUER DAMENBEREFSBE- KLEIDUNG (EINSCHL. SCHUEPENTOFF) (OHNE FUTTERSTOFF)	1000 M2 1000 DM	19 134 116 171	21 385 134 685	20 357 129 754	15 593 127 167	56 280 363 332	62 590 399 079
63 723	SAMT U. PLUESCH FUER BEKLEIDUNG (OHNE SAMTBAENDER)	1000 M2 1000 DM	2 741 29 281	3 404 35 520	3 440 34 567	3 947 40 013	8 856 92 320	10 842 108 759
63 726	LEIBWAESCHESTOFF (EINSCHL. HEMDENSTOFF)	1000 M2 1000 DM	9 296 42 117	9 206 41 044	9 068 43 351	9 383 45 228	27 125 124 943	27 083 131 331
63 759	FUTTERSTOFF	1000 M2 1000 DM	15 020 35 338	17 452 39 919	18 551 44 721	18 195 44 600	50 190 115 230	55 891 136 384
63 784	CORD- U. WULSTGEWEBE FUER FAHRRAD- U. KRAFTFAHRZEUGE (FEN U. AE.)	1000 M2 1000 DM	4 436 16 501	5 871 22 068	5 721 20 840	4 669 17 338	15 284 57 122	15 563 58 810
63 821	HAUS- BETT- U. TISCHWAESCHESTOFF (OHNE FROTTIERGEWEBE) (METERWARE)	1000 M2*	10 976	13 213	11 551	12 157	37 671	36 593
63 823	FROTTIERGEWEBE (METERWARE)	1000 M2*	3 879	4 037	3 627	3 772	11 919	11 173
63 841	MOEBELSTOFF (POLSTERBUZUGSSTOFF; OHNE SAMT, PLUESCH U. VELOUR)	1000 M2 1000 DM	1 939 24 189	2 160 28 725	2 258 27 705	2 527 30 312	6 136 79 396	7 293 88 224
63 843	SAMT, PLUESCH U. VELOUR FUER MOEBEL U. DEKORATION	1000 M2 1000 DM	3 607 39 884	3 879 44 815	3 166 36 205	3 139 35 122	11 580 130 326	9 435 106 645
63 847	DEKORATIONSSTOFF (DICHTES GEWEBE) (OHNE MOEBELSTOFF, SAMT, PLUESCH U. VELOUR U. OHNE UNDICHTEN VORHANGSTOFF)	1000 M2 1000 DM	5 282 32 536	5 471 35 156	6 214 36 720	5 863 34 244	16 408 103 281	17 380 104 806
63 859	GARDINENSTOFF AUCH UNDICHTER VORHANGSTOFF (METERWARE)	1000 M2*	10 998	11 504	10 777	10 436	33 778	32 270
63 861	TEPPICHE, LAEUFER U. FUSSBODENBELAG AUS TEXTILEM MATERIAL (OHNE MATTEN) (METERWARE U. ABGEPASST) GEWEBT	1000 M2 1000 DM	492 23 116	633 29 603	472 21 812	504 23 190	1 720 79 504	1 522 68 806
63 863	IM TUFTINGVERFAHREN HERGESTELLT (OHNE BADEKIMMERGARNITUREN)	1000 M2 1000 DM	3 508 117 208	9 213 130 493	5 788 129 534	9 406 127 920	27 522 362 656	29 275 389 804
63 865	AUS NADELFILZ BZW. NADELVLIES	1000 M2 1000 DM	2 595 22 162	2 680 23 575	3 051 28 802	3 013 28 141	7 902 66 628	9 149 82 043
63 880	BESCHICHTETE GEWEBE U. ANDERE BESCHICHTETE TEXTILE TRAEGERBAHNEN (OHNE GUMMIERTE GEWEBE)	1000 M2 1000 DM	6 959 46 036	8 087 51 514	8 448 57 966	7 957 58 560	21 316 140 601	24 319 170 317
63 919	GEWIRKTER ODER GESTRICKTER STOFF (OHNE UNDICHTEN VORHANGSTOFF)	T 1000 DM	5 042 75 253	5 489 84 047	5 680 88 290	5 662 87 894	15 308 235 450	16 736 260 916
63 935	GEWIRKTE ODER GESTRICKTE 1) HERREN OBERBEKLEIDUNG AB GROESSE 36	1000 ST 1000 DM	729 26 811	899 31 031	773 32 351	796 32 783	2 393 85 513	2 306 97 394
63 936	DAMEN OBERBEKLEIDUNG AB GROESSE 34	1000 ST 1000 DM	3 804 130 514	4 203 144 968	3 690 140 081	3 671 135 145	11 594 398 623	10 678 400 601
63 949	KINDER OBERBEKLEIDUNG (OHNE ERSTLINGS- STRUEMPFE U. -SCHUHE)	1000 ST 1000 DM	2 550 29 994	2 938 36 265	2 659 34 880	2 781 38 272	8 271 97 966	8 074 106 777
63 959	HERRENWAESCHE	1000 ST 1000 DM	4 715 41 561	5 342 49 712	3 859 37 463	4 024 40 395	15 122 134 182	11 961 117 577
63 966	DAMEN- U. KINDERWAESCHE	1000 ST 1000 DM	14 964 90 904	16 470 100 134	14 261 84 867	15 354 99 743	48 731 286 526	45 758 281 402
63 971	HERRENSTRUEMPFE U. -SOCKEN (EINSCHL. SPORTSTRUEMPFE)	1000 PAAR 1000 DM	4 761 17 373	4 926 17 572	4 417 16 257	4 249 15 248	14 579 52 669	13 223 48 520
63 977	DAMENFEINSTRUEMPHOSEN AUS CARN BIS GO DEN, GANZ ODER UEBERWIEGEND AUS SYNTHETISCHEM MATERIAL	1000 ST 1000 DM	32 841 54 657	33 388 55 851	28 465 56 221	28 694 54 919	95 940 161 981	86 200 166 940
64 114	BEKLEIDUNG 2) HERREN OBERBEKLEIDUNG AB GROESSE 36 ANZUEGE	1000 ST 1000 DM	365 69 383	409 77 262	359 69 324	366 69 422	1 180 223 077	1 081 208 111
64 115	SAKKOS U. JACKEN (OHNE SKI- U. WINDJACKEN, ANDRAX, BLOUSONS U. AE.)	1000 ST 1000 DM	442 48 242	446 48 525	416 48 242	428 50 048	1 310 143 191	1 266 145 346
64 116	HOSEN, LANG (AUCH JEANSHOSEN)	1000 ST 1000 DM	2 766 111 672	3 105 131 549	2 965 127 414	3 007 130 318	8 589 353 700	8 916 382 825

1) OHNE DIE IM BEKLEIDUNGSGEWERBE KONFEKTIONIERTE WIRK- U. STRICKWAREN. 2) EINSCHL. DER VON WEBEREIEN FERTIGGESTELLTEN WAREN SOWIE SOLCHE AUS ZUGEKAUFTER GEWIRKTER ODER GESTRICKTER METERWARE.

5 PRODUKTION AUSGEWAHLTER ERZEUGNISSE

EB.-NR.	ERZEUGNIS	EINHEIT	1985		1986		JAN. BIS 1985	MRZ. 1986
			FEBRUAR	MAERZ	FEBRUAR	MAERZ		
64 117	MAENTEL U. UMHAENGE AUS NICHT GUMMIERTEM U. NICHT BESCHICHTETEM GEWEBE	1000 ST 1000 DM	54 7 731	51 7 743	47 7 172	45 6 778	161 24 281	139 21 294
64 131	DAMENOBERBEKLEIDUNG AB GROSSE 34 KOSTUEME (AUCH KOMPLETS)	1000 ST 1000 DM	302 47 031	306 47 551	308 48 627	266 41 637	523 146 027	855 140 548
64 132	ROECKE	1000 ST 1000 DM	2 583 105 317	3 153 117 648	2 920 114 661	3 127 119 137	8 364 330 699	8 852 343 797
64 133	HOSEN, LANG (AUCH JEANSHOSEN U. HOSENROECKE)	1000 ST 1000 DM	2 820 97 294	3 169 105 024	3 403 117 863	3 463 115 330	8 736 298 767	10 242 347 251
64 134	BLUSEN (AUCH HEMDBLUSEN)	1000 ST 1000 DM	3 534 12 039	4 009 129 941	3 692 134 044	3 525 123 263	11 007 370 918	10 702 386 783
64 135	KLEIDER	1000 ST 1000 DM	2 335 171 467	2 853 202 281	2 200 160 781	2 486 131 284	7 534 543 414	6 821 510 651
64 136	MAENTEL U. UMHAENGE AUS NICHT GUMMIERTEM U. NICHT BESCHICHTETEM GEWEBE	1000 ST 1000 DM	953 94 240	1 035 97 582	924 91 318	893 86 441	2 772 275 412	2 768 273 336
64 141	ARBEITS-, BERUFS- U. SPEZIALSCHUTZANZUEGE, EINTHEILIG (KOMBINATIONEN) (GENAEMT)	1000 ST 1000 DM	163 6 507	184 7 317	204 11 040	183 9 365	506 20 361	593 28 672
64 143	ARBEITS-, BERUFS- U. SPEZIALSCHUTZHOSEN (GENAEMT) (AUCH LATZHOSEN)	1000 ST 1000 DM	442 9 179	516 10 731	392 8 805	425 9 828	1 410 29 563	1 237 26 136
64 144	ARBEITS-, BERUFS- U. SPEZIALSCHUTZMAENTEL U. -KITTEL (GENAEMT)	1000 ST 1000 DM	359 7 130	418 8 625	330 6 701	251 7 106	1 115 22 661	1 056 21 093
64 153	WINDJACKEN, ANORAKS, BLOUSONS U. AE.	1000 ST 1000 DM	316 13 945	449 17 384	211 9 102	283 12 338	1 027 43 214	681 29 115
64 154	BADEANZUEGE FUER DAMEN	1000 ST 1000 DM	445 13 004	436 14 096	549 15 543	508 10 467	1 326 39 861	1 508 45 503
64 156	BADEMAENTEL U. SONSTIGE BADE- U. STRANDBE- KLEIDUNG	1000 ST 1000 DM	296 14 286	234 14 692	189 11 380	202 12 414	745 41 371	583 35 844
64 161	VEREDELTE PELZFELLE	1000 ST 1000 DM	1 435 12 171	1 697 13 765	2 011 15 172	1 820 15 956	4 613 36 596	5 440 43 325
64 165	PELZMAENTEL	1000 ST 1000 DM	1 4 821	1 4 125	2 4 635	2 4 626	5 15 387	7 15 676
64 172	LEDERJACKEN	1000 ST 1000 DM	52 7 158	60 20 283	45 15 525	47 16 205	164 55 097	130 45 932
64 175	LEDERMAENTEL	1000 ST 1000 DM	3 2 471	4 2 856	2 1 511	2 1 181	10 7 918	6 4 512
64 213	HERRENWAESCHE OBER- U. FREIZEITHEMDEN (SPORT-, ARBEITS- HEMDEN U. AE.)	1000 ST 1000 DM	1 112 30 067	1 222 33 172	947 27 417	1 042 29 516	3 280 89 375	3 050 86 205
64 241	DAMENWAESCHE TAGESWAESCHE (TAGHEMDEN, SCHLUEFFER UNTER- ROECKE)	1000 ST 1000 DM	716 4 752	906 4 457	842 4 657	1 008 5 805	2 482 12 770	2 969 15 406
64 242	NACHTHEMDEN, SCHLAF- U. HAUSANZUEGE	1000 ST 1000 DM	537 13 235	714 17 414	561 13 126	655 16 145	1 769 42 775	1 765 41 468
64 317	MIEDERWAREN GANZ ODER UEBERWIEGEND AUS SYNTHETISCHEM MATERIAL BUESTENHALTER	1000 ST 1000 DM	807 7 727	703 7 880	704 7 348	632 7 178	2 207 22 471	1 901 20 502
64 337	MIEDERHOESCHEN, HUEFTHALTER, ELASTIK- SCHLUEFFER, KORSETTS	1000 ST 1000 DM	221 3 351	257 3 883	253 3 669	277 4 461	661 10 231	734 11 471
64 810	BETTFEDERN U. DAUNEN (AUFBEREITET)	T	521	466	687	638	1 738	2 182
64 831	BETTWAESCHE BEZUEGE GANZ ODER UEBERWIEGEND AUS BAUMWOLLE FUER OBERBETTEN (AUCH UEBERSCHLAGLAKEN)	1000 ST 1000 DM	898 15 914	1 051 18 487	814 14 987	872 16 325	3 054 53 286	2 652 48 935
64 832	FUER KOPFKISSEN U. AE.	1000 ST 1000 DM	965 5 536	1 218 7 061	859 4 894	978 5 330	3 278 18 465	2 813 15 920
64 833	BETTUECHER	1000 ST 1000 DM	937 11 095	1 105 13 386	930 11 265	1 000 12 153	3 356 39 734	3 122 36 712
64 835	INLETTS FUER OBER- U. UNTERBETTEN	1000 ST 1000 DM	185 7 912	183 8 084	177 7 733	171 7 322	559 24 269	539 22 953
64 859	HAND- U. BADETUECHER (AUCH GAESTETUECHER)	1000 ST 1000 DM	5 953 34 910	6 403 36 853	5 459 33 753	5 654 32 645	18 130 103 264	16 537 98 094
64 870	STEBPBETTEN U. STEBPPDECKEN ZUR VERWENDUNG IN BETTWAESCHEBEZUEGEN	1000 ST 1000 DM	203 12 910	230 13 159	189 13 438	219 14 124	705 44 324	687 47 253
64 871	DAUNENDECKEN	1000 ST 1000 DM	23 4 874	15 3 629	22 4 710	20 4 076	71 14 121	73 14 354
64 872	KISSEN	1000 ST 1000 DM	1 284 14 202	1 309 14 380	1 370 15 676	1 570 14 402	3 986 44 817	4 528 46 756
64 873	SCHLAF- U. REISEDECKEN	1000 ST 1000 DM	405 11 938	509 14 780	440 11 663	457 11 765	1 382 40 098	1 390 36 760
64 878	SCHLAFSAECKE, GESTEPPT	1000 ST 1000 DM	106 3 841	129 5 254	115 6 010	137 7 562	305 11 282	334 17 475

5 PRODUKTION AUSGEWAHLTER ERZEUGNISSE

EB.-NR.	ERZEUGNIS	EINHEIT	1985		1986		JAN. BIS	MÄRZ.
			FEBRUAR	MAERZ	FEBRUAR	MAERZ	1985	1986
ERZEUGNISSE DES ERNAHRUNGSGEWERBES								
68 112	WEIZENMEHL U. -SCHROT	T *	199 138	223 562	194 029	195 132	640 683	604 581
68 113	ROGGEN-, MAIS- U. GEMENGEMEHL SOWIE -SCHROT	T *	43 126	44 120	41 565	39 640	134 927	131 600
68 120	TEIGWAREN	T	20 134	20 240	17 988	17 560	62 370	55 898
		1000 DM	57 687	58 779	51 833	50 587	178 829	161 208
68 132	PUDDINGPULVER U. VERWANDTE PULVERFORMIGE ERZEUGNISSE	T	5 424	6 185	5 302	5 933	17 110	16 762
		1000 DM	31 242	34 578	33 097	36 650	95 237	102 871
68 134	BACKMITTEL	T	10 591	12 018	10 942	9 598	34 733	32 888
		1000 DM	36 195	42 316	37 673	33 424	119 252	113 291
68 135	SAEUGLINGS- U. KLEINKINDERNAHRUNG (OHNE FLEISCHANTEIL)	T	5 939	6 594	6 445	5 878	18 887	19 146
		1000 DM	53 680	67 795	67 685	62 659	181 609	199 133
68 137	SUPPEN (OHNE SUESSE SUPPEN)	T	7 924	7 072	7 482	6 617	22 472	21 762
		1000 DM	49 771	48 904	51 520	46 859	148 638	150 881
68 138	BRUEHERZEUGNISSE, SOESSEN (OHNE WUERZSOESSEN) U. WUERZEN	T	8 058	8 748	7 908	8 156	25 239	24 146
		1000 DM	62 076	68 219	60 494	63 191	195 149	187 021
68 139	WUERZ- U. SALATSOESSEN	T	2 237	1 846	1 862	2 534	5 597	6 293
		1000 DM	8 077	7 001	7 748	11 054	20 460	26 101
68 154	STAERKE U. SAGO	T	26 278	28 377	24 164	24 375	86 372	92 764
		1000 DM	29 518	31 625	25 798	25 739	95 213	95 885
68 179	DAUERBACKWAREN (AUCH SOLCHE MIT SCHOKOLADENUEBERZUG)	T	28 033	31 367	28 479	28 122	87 759	86 357
		1000 DM	155 434	178 382	165 570	164 363	493 716	503 724
68 241	OBSTKONSERVEN (LUFTDICHT VERSCHLOSSEN) 1)	T	6 047	7 011	7 643	4 105	17 069	19 821
		1000 DM	8 435	10 028	11 727	8 736	25 382	33 861
68 242	GEMUESEKONSERVEN (LUFTDICHT VERSCHLOSSEN) 1)	T	3 909	4 087	4 630	6 808	15 361	19 572
		1000 DM	7 401	7 926	9 394	11 101	27 482	35 538
68 244	MARMELADE, GELEE, PFLAUMENMUS U. AE. 1)	T	17 919	21 642	19 618	21 833	57 474	61 690
		1000 DM	51 361	64 234	57 054	63 361	169 465	181 700
68 247	FRUCHTSAEFTE U. -NEKTARE (OHNE SOLCHE AUS ZITRUSFRUECHTEN) 1)	1000 L	70 877	79 338	73 391	74 697	225 017	224 526
		1000 DM	64 741	69 235	69 718	68 694	207 902	214 323
68 248	FRUCHTSAEFTE U. -NEKTARE AUS ZITRUSFRUECHTEN 1)	1000 L	74 370	81 059	82 862	85 118	233 705	251 896
		1000 DM	76 190	78 880	80 913	80 729	233 871	244 919
68 261	KAKAOBUTTER	T	4 738	4 760	4 412	4 066	14 359	13 236
		1000 DM	62 106	62 506	64 550	58 285	187 827	193 014
68 262	KAKAOPULVER NICHT GEZUCKERT	T	4 499	5 259	4 420	4 165	14 634	14 105
		1000 DM	20 794	24 280	22 620	21 109	67 353	70 570
68 263	SCHOKOLADENERZEUGNISSE	T	39 984	41 584	36 439	31 362	123 791	105 969
		1000 DM	393 816	405 657	382 650	315 031	1 213 188	1 105 865
68 264	ZUCKERWAREN	T	29 612	31 268	28 995	28 974	91 645	90 961
		1000 DM	189 447	197 175	181 393	182 041	581 377	575 709
68 266	SPEISEEIS (AUCH EISCREME)	T	16 747	19 668	17 319	17 992	52 647	50 425
		1000 DM	132 162	153 986	140 729	147 933	407 489	405 584
68 310	TRINKMILCH (OHNE WERKMILCH) VOLLMILCH ODER TEILENTRAHMTE MILCH	1000 L	304 303	315 957	311 994	311 430	940 695	948 885
		1000 DM	248 662	259 430	255 296	253 806	772 932	776 475
68 311	ENTRAHMTE MILCH (MAGERMILCH) U. BUTTERMILCH	1000 L	93 533	111 541	111 929	118 515	301 332	341 543
		1000 DM	35 283	42 384	42 417	45 183	114 440	130 040
68 312	SAHNE (OHNE SAHNEKONSERVEN) AUCH SCHLAGRAHM	1000 L	26 411	33 172	31 121	36 069	88 527	99 246
		1000 DM	95 297	118 724	109 609	126 658	315 032	349 346
68 313	BUTTER	T	30 981	35 773	35 296	36 605	100 560	109 810
		1000 DM	240 435	277 133	270 305	281 168	781 263	843 588
68 315	HARTKAESE	T	10 519	12 108	9 648	9 954	33 776	29 965
		1000 DM	76 051	87 490	68 311	70 360	244 242	213 014
68 316	SCHNITTKAESE	T	18 283	19 174	18 034	19 096	57 584	56 861
		1000 DM	124 023	131 926	121 242	129 413	392 629	382 874
68 352	MAGERMILCHPULVER	T *	32 235	40 726	38 579	43 446	106 136	124 093
68 353	KONDENSVOLLMILCH	T	45 330	46 075	37 935	37 822	136 241	122 730
		1000 DM	116 816	116 985	96 629	98 200	350 892	312 413
68 357	SCHMELZKAESE U. -ZUBEREITUNGEN	T	10 583	11 077	10 318	10 462	32 888	31 729
		1000 DM	80 903	84 133	80 520	81 389	249 956	248 774
68 410	ROHE OELE (AUCH GEHAERTET)	T *	121 073	133 109	138 743	147 353	385 331	446 328
68 411	RAFFINIERTER OELE (AUCH GEHAERTET), OHNE SPEISEOELE VERBRAUCHSFERTIG	T *	125 079	132 914	115 657	109 547	397 728	369 604
68 417	OELEKUCHEN, ENTRETTETE SCHROTE U. DGL.	T	298 938	295 420	333 776	318 313	907 288	1 029 349
		1000 DM	139 679	133 919	130 824	120 503	422 302	399 913
68 441	MARGARINE (EINSCHL. HALBFETT-, ZIEH- U. SCHMELZMARGARINE)	T	32 871	38 767	37 674	35 518	114 295	115 660
		1000 DM	111 891	133 214	115 218	105 290	392 295	356 847
68 513	FLEISCHWAREN (OHNE FLEISCHKONSERVEN)	T	77 209	79 392	75 934	76 519	241 083	237 584
		1000 DM	638 716	682 847	639 370	651 887	2 044 767	2 011 842
68 515	WURST-, FLEISCH- U. MISCHKONSERVEN (OHNE FLEISCHSALAT, FEINKOSTSALATE U. FLEISCH-EXTRAKTE)	T	25 272	29 610	25 665	26 221	82 942	77 845
		1000 DM	124 193	138 189	122 342	125 135	395 956	370 727

1) PRODUKTION DER BETRIEBE VON UNTERNEHMEN MIT 10 BESCHAEFTIGTEN UND MEHR.

5 PRODUKTION AUSGEWAELHTER ERZEUGNISSE

ER.-NR.	ERZEUGNIS	EINHEIT	1985		1986		JAN. 85	MARZ.
			FEBRUAR	MAERZ	FEBRUAR	MAERZ	1985	1986
68 591	FISCHFILETS 1) FRISCH ODER GEKUEHLT	T 1000 DM	2 224 11 571	2 659 14 334	2 318 13 707	2 660 17 299	6 812 36 674	6 653 43 144
68 592	TIEFGEFROREN (OHNE FILETS V. SUESSWASSER- FISCHEN)	T 1000 DM	1 064 4 392	1 336 5 592	1 340 5 980	1 423 6 139	3 724 15 322	3 996 17 472
68 593	TIEFGEFRORENE FISCHERZEUGNISSE 1)	T 1000 DM	7 082 46 073	6 686 43 604	7 381 53 258	7 813 58 692	21 461 135 938	23 228 166 327
68 596	MARINADEN (EINSCHL. BRAT- U. KOCHFISCH- WAREN) 1)	T 1000 DM	4 412 23 009	3 754 18 864	3 612 18 359	3 365 17 046	12 913 66 913	10 803 55 012
68 597	FISCHDAUERKONSERVEN 1)	T 1000 DM	3 605 21 916	3 273 22 654	3 304 20 026	3 287 20 428	10 493 68 076	10 121 62 560
68 651	ROESTKAFFEE 2) 3)	T 1000 DM	25 769 398 339	30 954 503 408	35 006 517 016	31 631 471 331	82 094 1 291 670	102 477 1 536 340
68 719	BIER 2) 4)	1000 HL 1000 DM	6 262 717 052	6 707 771 430	5 943 696 467	6 293 739 281	19 445 2 222 285	19 148 2 235 377
68 721	MALZ 1)	T *	104 568	115 006	104 749	109 656	324 303	325 705
68 751	KORNBRANNTWEINE 1) 2)	1000 L 1000 DM	5 822 21 520	6 770 26 285	5 346 19 906	5 227 15 824	19 744 73 812	18 664 68 503
68 753	BRANNTWEINE AUS WEIN 1) 2)	1000 L 1000 DM	5 997 38 136	6 466 45 601	6 115 42 087	5 739 39 652	19 413 128 067	19 470 130 073
68 755	OBSTBRANNTWEINE 1) 2)	1000 L 1000 DM	926 4 714	965 4 952	1 028 6 083	849 4 883	2 701 15 001	3 125 17 863
68 757	BITTERE, HALBBITTERE U. KRAEUTER- LIKDERE 1) 2)	1000 L 1000 DM	1 935 20 365	2 319 25 837	1 949 20 562	1 925 20 476	6 560 70 231	6 159 64 941
68 771	TRAUBENSCHAUMWEINE 2)	1000 L 1000 DM	14 299 53 378	15 467 63 164	17 008 58 656	16 356 66 686	46 265 176 812	52 232 197 788
68 791	NATUERLICHE MINERALWAESSER, MINERALARME WAESSER 1)	1000 L *	267 411	320 388	281 291	306 584	876 151	922 076
68 798	LIMONADEN (OHNE DIAETETISCHE ERFRISCHUNGS- GETRAENKE) 1)	1000 L 1000 DM	276 211 233 751	335 165 291 969	275 489 230 635	293 783 250 666	901 134 765 751	876 468 730 730
68 817	GEWUERZE	T 1000 DM	3 404 44 044	3 726 45 079	3 576 46 134	3 429 42 732	11 115 142 026	11 035 144 637
68 832	KARTOFFELCHIPS U. -STICKS 1)	T 1000 DM	3 629 23 587	3 751 22 970	3 991 23 649	3 810 23 559	11 554 72 961	12 660 78 073
68 881	GRUNDSTOFFE FUER ALKOHOLFREIE U. ALKOHOLISCHE GETRAENKE (OHNE HOPFENPULVER U. -EXTRAKTE)	T 1000 DM	5 822 50 825	6 664 58 731	5 662 53 106	6 219 56 804	18 766 161 373	18 027 163 887
68 887	TIEFGEFRORENE FERTIGGERICHTE (AUS MEHREREN KOMponentEN BESTEHEND)	T 1000 DM	8 465 61 776	9 340 73 368	9 500 75 637	10 000 72 616	24 761 204 166	28 194 216 199
	TABAKWAREN 2) -----							
69 110	ZIGARETTEN	MILL. ST 1000 DM	13 653 398 118	13 692 411 770	13 943 415 429	12 883 380 734	42 334 1 250 020	41 023 1 233 380
69 419	ZIGARREN, STUMPEN, ZIGARILLOS	MILL. ST 1000 DM	139 22 338	150 24 905	123 21 090	112 19 354	442 74 155	368 63 836
69 711	RAUCHTABAK	T 1000 DM	581 17 598	680 20 183	732 19 052	689 18 666	1 941 56 898	2 271 59 148

1) PRODUKTION DER BETRIEBE VON UNTERNEHMEN MIT 10 BESCHAEFFIGTEN U. MEHR. - 2) PRODUKTIONSWERT OHNE VERBRAUCHSTEUER. - 3) ALS PRODUKTION GILT DAS ROESTEN, MAHLEN SOWIE DAS HANDELSFERTIGE AUFMACHEN DES GEKAUFTEN ROHKAFFEEES FUER EIGENE RECHNUNG. - 4) AUSSTOSS DER BRAUEREIEN (GEM. BIERSTEUERBUCH).