

**PRODUZIERENDES GEWERBE**

**FACHSERIE**

**4**

**Reihe 2.1**

**Indizes der Produktion und der  
Arbeitsproduktivität, Produktion  
ausgewählter Erzeugnisse  
im Produzierenden Gewerbe**

**Januar 1986**



**HERAUSGEBER: STATISTISCHES BUNDESAMT WIESBADEN**

**VERLAG: W. KOHLHAMMER GMBH STUTTGART UND MAINZ**



**PRODUZIERENDES GEWERBE**

FACHSERIE

**4**

Reihe 2.1

**Indizes der Produktion und der  
Arbeitsproduktivität, Produktion  
ausgewählter Erzeugnisse  
im Produzierenden Gewerbe**

**Januar 1986**

Statist. Bundesamt - Bibliothek



14-13611



HERAUSGEBER: STATISTISCHES BUNDESAMT WIESBADEN

VERLAG: W. KOHLHAMMER GMBH STUTT GART UND MAINZ

ALLGEMEINE HINWEISE

Geschätzte Korrekturen der vorläufigen Indizes

Das Statistische Bundesamt berechnet monatlich einen vorläufigen und einen berichtigten Index. Zusätzlich werden geschätzte Korrekturen der vorläufigen Indexberechnungen für die wichtigsten zusammenfassenden Wirtschaftsgliederungen bekanntgegeben. Die Schätzungen werden mit einem Regressionsschätzverfahren durchgeführt, das auf einem engen korrelativen Zusammenhang zwischen den Veränderungsdaten der Indizes zum Vormonat und den Korrekturen im Berichtsmonat beruht. Die Berechnungen über einen längeren Zeitraum haben gezeigt, daß durch dieses Verfahren überwiegend eine Verbesserung der Aussagekraft der vorläufigen Produktionsindizes im Hinblick auf die Beurteilung der konjunkturellen Lage erreicht wird.

Index der Nettoproduktion für das Produzierende Gewerbe  
1980 = 100  
Fachliche Unternehmensteile  
Berichtsmonat Januar 1986

Wirtschaftsgliederung	Vorläufiger Index	Geschätzte Korrektur in Indexpunkten
Von Kalenderunregelmäßigkeiten bereinigt		
Produzierendes Gewerbe insgesamt	95,1	+ 0,1
Verarbeitendes Gewerbe	98,2	+ 0,1
Grundstoff- und Produktionsgütergewerbe	93,5	+ 0,6
Investitionsgüter produzierendes Gewerbe	103,7	- 0,6
kalendermonatlich		
Produzierendes Gewerbe insgesamt	97,7	+ 0,1
Verarbeitendes Gewerbe	100,9	+ 0,1
Grundstoff- und Produktionsgütergewerbe	95,6	+ 0,6
Investitionsgüter produzierendes Gewerbe	106,7	- 0,6

Die berichtigten Indizes werden im darauffolgenden Monat zusammen mit der nächsten vorläufigen Berechnung herausgegeben.



Ergebnisse für die in der vorliegenden Fachserie nicht publizierten Viersteller der "Systematik der Wirtschaftszweige, Fassung für die Statistik im Produzierenden Gewerbe (SYPRO)" können direkt beim Statistischen Bundesamt - Gruppe IV A - telefonisch 06121/75-2422 oder schriftlich erfragt werden.



Ausgewählte Indizes der Nettoproduktion für das Produzierende Gewerbe verbreitet das Statistische Bundesamt mit seinem SOPORTDIENST FÜR DIE WIRTSCHAFT aktuell über Bildschirmtext. Die Seiten sind mit \*4848460# direkt abrufbar.



Für Benutzer der amtlichen Statistik steht als Service-Einrichtung des Statistischen Bundesamtes das EDV-gestützte STATISTISCHE INFORMATIONSSYSTEM DES BUNDES (STATIS-BUND) zur Verfügung. Es enthält ausgewählte statistische Zeitreihen und bietet die Möglichkeit, eigene Auswertungen, Berechnungen und mathematisch-statistische Analysen durchzuführen. Alle Zeitreihen können auch auf Magnetband bezogen werden.

Die Produktionsindizes sind in der vollständigen systematischen Gliederung als Originalwerte und Kalenderbereinigte Werte sowie für ausgewählte Wirtschaftszweige als Kalender- und Saisonbereinigte Werte als Zeitreihen im Statistischen Informationssystem gespeichert.

Herausgeber:  
Statistisches Bundesamt  
Gustav-Stresemann-Ring 11  
6200 Wiesbaden 1

Erscheinungsfolge: monatlich  
Erschienen im März 1986  
Preis: DM 9,-  
Bestellnummer: 2040210 - 86101

Auslieferung:  
Verlag W. Kohlhammer GmbH  
Abt. Veröffentlichungen des Statistischen Bundesamtes  
Philipp-Reis-Str. 3  
6500 Mainz 42

Nachdruck - auch auszugsweise - nur mit Quellenangabe unter Einsendung eines Belegexemplares gestattet.

## Inhalt

	Seite
Einführung .....	4
 <b>T a b e l l e n t e i l</b>	
<b>1 <u>Index der Nettoproduktion für das Produzierende Gewerbe 1980 = 100</u></b>	
1.1 Unternehmen	
kalendermonatlich .....	6
von Kalenderunregelmäßigkeiten bereinigt .....	8
1.2 Fachliche Unternehmensteile	
kalendermonatlich .....	10
von Kalenderunregelmäßigkeiten bereinigt .....	12
<b>2 <u>Index der Bruttonettoproduktion für Investitions- und Verbrauchsgüter 1980 = 100</u></b>	
2.1 Investitionsgüter	
kalendermonatlich .....	14
von Kalenderunregelmäßigkeiten bereinigt .....	16
2.2 Verbrauchsgüter	
kalendermonatlich .....	18
von Kalenderunregelmäßigkeiten bereinigt .....	20
<b>3 <u>Produktionsindex für das Baugewerbe, Bauhauptgewerbe und Ausbaugewerbe 1980 = 100</u></b>	
kalendermonatlich .....	22
von Kalenderunregelmäßigkeiten bereinigt .....	23
<b>4 <u>Index der Arbeitsproduktivität für den Bergbau und das Verarbeitende Gewerbe 1980 = 100</u></b>	
Indizes für den Bergbau und das Verarbeitende Gewerbe sowie alle Hauptgruppen, monatlich	
4.1 Produktionsergebnis je Beschäftigten und je Beschäftigtenstunde .....	24
4.2 Produktionsergebnis je Arbeiter und je Arbeiterstunde .....	25
Schaubilder .....	26
<b>5 <u>Produktion ausgewählter Erzeugnisse im Produzierenden Gewerbe (Ergebnisse des monatlichen Eilberichts)</u></b>	
Bergbauliche Erzeugnisse .....	27
Erzeugnisse des Grundstoff- und Produktionsgütergewerbes	
Mineralölerzeugnisse .....	27
Steine und Erden, Asbestwaren, Schleifmittel .....	27
Eisen und Stahl .....	28
NE-Metalle und -Metallhalbzeug .....	28
Gießereierzeugnisse .....	29
Chemische Erzeugnisse .....	46
Schnittholz, Sperrholz und sonstiges bearbeitetes Holz .....	50
Holzschliff, Zellstoff, Papier und Pappe .....	51
Gummiwaren .....	51
Erzeugnisse des Investitionsgüter produzierenden Gewerbes	
Erzeugnisse der Ziehereien und Kaltwalzwerke und der Stahlverformung .....	29
Stahlbauerzeugnisse und Schienenfahrzeuge .....	29
Maschinenbauerzeugnisse .....	30
Straßenfahrzeuge .....	38
Elektrotechnische Erzeugnisse .....	39
Feinmechanische und optische Erzeugnisse; Uhren .....	42
Eisen-, Blech- und Metallwaren .....	43
Büromaschinen; Datenverarbeitungsgeräte und -einrichtungen .....	49
Erzeugnisse des Verbrauchsgüter produzierenden Gewerbes	
Feinkeramische Erzeugnisse .....	49
Glas und Glaswaren .....	49
Holzwaren .....	50
Papier- und Pappwaren .....	51
Leder .....	52
Lederwaren und Schuhe .....	52
Textilien .....	52
Bekleidung .....	53
Erzeugnisse des Nahrungs- und Genußmittelgewerbes	
Erzeugnisse des Ernährungsgewerbes .....	55
Tabakwaren .....	56

Die Angaben beziehen sich auf das Bundesgebiet; sie schließen Berlin (West) ein.

Ergebnisse der Länder werden in den "Statistischen Berichten" der Statistischen Landesämter unter der Kennziffer E I 2 veröffentlicht.

## Einführung

Ab Berichtsmonat Oktober 1983 sind die Indizes der Produktion und der Arbeitsproduktivität auf das neue Basisjahr 1980 umgestellt worden. Die Darstellung der Methoden der Indexberechnung ist in der Zeitschrift "Wirtschaft und Statistik", Heft 12/1983, S. 931 ff. erschienen. Rückgerechnete Ergebnisse für den Berichtszeitraum 1976 - 1982 wurden in einem Sonderheft der Fachserie 4, Reihe S. 7, veröffentlicht. Beim Index der Nettoproduktion für das Produzierende Gewerbe und beim Index der Arbeitsproduktivität erfolgt die fachliche Gliederung nach der "Systematik der Wirtschaftszweige (Ausgabe 1979), Fassung für die Statistik im Produzierenden Gewerbe (SYPRO)", beim Index der Bruttoproduktion für Investitionsgüter und Verbrauchsgüter nach dem "Systematisches Güterverzeichnis für Produktionsstatistiken" (Ausgabe 1982).

In T a b e l l e 1 wird der Index der Nettoproduktion für das Produzierende Gewerbe (auf Basis 1980) für Unternehmen und für fachliche Unternehmensteile veröffentlicht; dessen Aufgabe ist es, kurzfristig unter Ausschaltung der Preisveränderungen die Entwicklung der Nettoleistung der einzelnen Wirtschaftszweige und des gesamten Produzierenden Gewerbes zu messen.

In T a b e l l e 2 ist der Index der Bruttoproduktion (auf Basis 1980) enthalten, der unter Ausschaltung der Preisveränderungen die Entwicklung des Ausstoßes von investitionsreifen und verbrauchsreifen Gütern nach ihrem vermutlichen Verwendungszweck zeigt.

In T a b e l l e 3 wird der Produktionsindex für das Baugewerbe, Bauhauptgewerbe und Ausbaugewerbe (auf Basis 1980) gebracht, dessen Aufgabe es ist, die Entwicklung der Nettoleistung dieser Bereiche unter Ausschaltung der Preisveränderungen zu messen.

In T a b e l l e 4 ist der Index der Arbeitsproduktivität für den Bergbau und das Verarbeitende Gewerbe (auf Basis 1980) enthalten, der die Entwicklung der Produktion (gemessen am Index der Nettoproduktion für fachliche Unternehmensteile) im Verhältnis zum personellen Aufwand zeigt. Er wird als Index des Produktionsergebnisses je Beschäftigten, je Beschäftigtenstunde, je Arbeiter und je Arbeiterstunde berechnet. Veröffentlicht wer-

den die Indizes monatlich für Bergbau und Verarbeitendes Gewerbe insgesamt sowie für alle Hauptgruppen, einmal jährlich für ausgewählte Wirtschaftszweige.

Bei allen Indizes gelten die Ergebnisse für den jeweiligen letzten Berichtszeitraum als vorläufig. Abweichungen gegenüber früher veröffentlichten Indizes ergeben sich durch spätere Berichtigungen.

In T a b e l l e 5 werden für etwa 1 000 ausgewählte Erzeugnisse Produktionszahlen dargestellt. Sie werden überwiegend durch den monatlichen Produktions-Eilbericht erfaßt und bei einigen Gütergruppen durch Daten aus Sonderstatistiken ergänzt.

Der Berichtskreis umfaßt Betriebe des Bergbaus und des Verarbeitenden Gewerbes von Unternehmen des Produzierenden Gewerbes mit im allgemeinen 20 Beschäftigten und mehr sowie Betriebe des Bergbaus und des Verarbeitenden Gewerbes mit im allgemeinen 20 Beschäftigten und mehr von Unternehmen der übrigen Wirtschaftsbereiche.

Dieser Eilbericht soll die Grundlage für die Aufstellung von Meßreihen bilden. Gegen einen Vergleich der absoluten Produktionszahlen des Eilberichtes mit den Angaben der Vierteljährlichen Produktionserhebung (Fachserie 4, Reihe 3.1) - der immer wieder von den Benutzern dieser Statistik gemacht wird - spricht vor allem, daß in den Monatsangaben Schätzungen enthalten sind, die nicht in allen Fällen korrigiert werden können. Die Zahlen des Eilberichtes haben also stets vorläufigen Charakter und lassen sich nicht mit denen der Vierteljährlichen Produktionserhebung vergleichen; letztere sind endgültige Zahlen und für genauere Marktanalysen geeignet. Ferner ist zu beachten, daß sowohl die Monatszahlen als auch die kumulierten Ergebnisse den letzten Stand wiedergeben; Abweichungen gegenüber früheren Veröffentlichungen erklären sich durch inzwischen vorgenommene Korrekturen.

Bei den veröffentlichten Daten sind zwei Fälle zu unterscheiden:

- Zum **A b s a t z** bestimmte Produktion. Sie umfaßt im allgemeinen den verkaufsfähigen, für den Markt bestimmten Produktionsausstoß einschl. Lohnarbeit.
- **G e s a m t** produktion. Sie schließt neben der zum Absatz bestimmten auch die zur Weiterverarbeitung im berichtenden Betrieb, in einem anderen Betrieb desselben Unternehmens oder die für einen Lohnauftrag in einem anderen Unternehmen bestimmte Menge ein und

wird in der Maßeinheitsspalte durch einen Stern (\*) gekennzeichnet.

Dem **W e r t** der zum Absatz bestimmten Produktion liegen die im Berichtszeitraum erzielten Verkaufspreise ab Werk zugrunde. Der Wert umfaßt auch die Kosten der Verpackung, selbst wenn sie gesondert in Rechnung gestellt sind. Nicht einbezogen sind dagegen die in Rechnung gestellte Umsatz- und Verbrauchsteuer sowie gesondert in Rechnung gestellte Frachtkosten. Rabatte sind abgezogen.

#### Abkürzungen bei den Kurzbezeichnungen

ADV-GERÄTEN U. -EINRICHTUNGEN	= Geräte und Einrichtungen für die automatische Datenverarbeitung	LANDW.	= Landwirtschaft
AL203	= Aluminiumoxid	LFD.M	= laufende Meter
ANG.	= a.n.g., anderweitig nicht genannt	L.METALLKONSTRUKT.	= Leichtmetallkonstruktion
ANGETR.	= angetrieben	M	= Meter
ANSCHL.	= anschließender	M.	= mit
AUSSTAT.-GEGENST.	= Ausstattungsgegenstände	M2	= Quadratmeter
AUTOMAT.	= automatisch	M3	= Kubikmeter
BAUMASCH.	= Baumaschinen	M3/H	= Kubikmeter/Stunde
BATTERIEBETR.	= batteriebetrieben	MBAR	= Millibar
BER.	= berechnet	MILL	= Million
BEST.	= bestimmte	MM	= Millimeter
BZW.	= beziehungsweise	N	= Stickstoff
C	= Celsius	NACL	= Natriumchlorid
CHEM.	= chemisch	NAHR.-	= Nahrungs-
CM	= Zentimeter	NAOH	= Natriumhydroxid
CM3	= Kubikzentimeter	NATUERL.	= natürlichen
D.	= der/die	NA2CO3	= Natriumcarbonat
DEN	= Denier (Meßeinheit für textile Fadenstärke)	NA2SO4	= Natriumsulfat
DGL.	= dergleichen	NE-	= Nichteisen-
DIESELMOT.	= Dieselmotor	NICHTM.	= nichtmetallisch
DIN	= Deutsche Industrie-Norm(en)	OD.	= oder
DM	= Deutsche Mark	OH.	= ohne
EFF	= effektiv	PHONOTECHN.	= phonotechnischen
EINSCHL.	= einschließlic	P205	= Phosphorpentoxid
EL.	= elektrotechnischer	PHYSIKAL.	= physikalisch
ELEKTR.	= elektrisch	REP.V.	= Reparatur von
ELEKTRIZ.ERZEUGUNG	= Elektrizitätserzeugung	SCHAUFENST.	= Schaufenster
ELEKTRON.	= elektronisch	SCHLAUCHVERB.	= Schlauchverbinder
F.	= für	SI02	= Siliciumdioxid
FE.	= Eisen	SO3	= Schwefeltrioxid
GEW.V.	= Gewinnung von	SONDERKONSTR.	= Sonderkonstruktion
GEW.U.VERARB.V.	= Gewinnung und Verarbeitung von	SONST.	= sonstige
GRUBENAUSB.	= Grubenausbau	ST	= Stück
GRUNDSTF.	= Grundstoffen	STAUFFERB.	= Staufferbüchsen
HCL	= Chlorwasserstoff	STEINKOHLBERGB.	= Steinkohlenbergbau
HL	= Hektoliter	T	= Tonne
H.V.	= Herstellung von	T.A.	= Teil aus
IND.	= Industrie	TECHN.	= technisch
INDUSTR.	= industriell	U	= umgeschmolzen
K20	= Kaliumoxid	U.	= und
KG	= Kilogramm	U.A.	= und andere
KRAFTMASCH.	= Kraftmaschine	U.AE.	= u.ä., und ähnliche (n,s)
KUENSTL.	= künstlich	USW	= usw., und so weiter
KUNSTST.	= Kunststoff	V	= Volt
KVA	= Kilovoltampère	VDE	= Verein Deutscher Elektrotechniker
KW	= Kilowatt	VERARB.V.	= Verarbeitung von
L	= Liter	VERARB.U.VEREDLG.V.	= Verarbeitung und Veredlung von
LADENEINRICHT.	= Ladeneinrichtung	VERTLG.	= Verteilung
		VH	= von Hundert = %
		WALZWERKSEINR.	= Walzwerkseinrichtungen
		WEITERVERARB.	= Weiterverarbeitung
		Z.B.	= zum Beispiel

#### Zeichenerklärung

- . = Zahlenwert unbekannt oder geheimzuhalten
- ... = Angabe fällt später an
- r = berichtigte Zahl



















2.1 INDEX DER BRUTTOPRODUKTION  
1980

KALENDER

GP 1982	GÜTERGRUPPE	GEWICHTUNG	1983	1984	1985	VERÄND. IN O/O		1985		VERÄNDERUNG IN O/O		1985 3.VJ
						1985 GEGEN 1984	1.HJ	2.HJ	2.HJ 1985 GEGEN 1984	2.HJ 1985 GEGEN 1.HJ 1985		
	INVESTITIONSGÜTER INSGESAMT	100	100,4	99,7	110,6	+10,9	103,1	118,0	+9,2	+14,5	105,9	
	INVESTITIONSGÜTER OHNE PERSONEN- U. KOMBINATIONSKRAFTWAGEN	88,68	95,2	94,1	102,8	+9,2	95,0	110,5	+9,3	+16,3	100,2	
EX 31	STAHLBAUERZEUGNISSE UND SCHIENENFAHRZEUGE	7,92	92,5	86,5	84,8	-2,0	76,0	93,7	+0,0	+23,3	83,0	
EX 32	MASCHINENBAUERZEUGNISSE	39,88	93,6	92,3	98,7	+6,9	89,9	107,5	+7,0	+19,6	97,0	
EX 3211	METALLBEARBEITUNGSMASCHINEN DER SPAN- ABHEBENDEN FORMUNG	3,90	82,1	78,6	89,0	+13,2	73,3	104,6	+12,0	+42,7	81,9	
EX 3212	METALLBEARBEITUNGSMASCHINEN DER SPANLOSEN FORMUNG	1,65	71,9	72,7	80,1	+10,2	72,0	88,1	+9,6	+22,4	79,9	
3213	HUETTEN-U. WALZWERKSEINRICHTUNGEN	1,12	91,8	100,5	71,0	-29,4	58,7	83,4	-5,9	+42,1	63,0	
EX 3217	HOLZBE-U.-VERARBEITUNGSMASCHINEN	1,17	81,4	92,8	103,1	+11,1	98,3	107,9	+2,0	+9,8	95,4	
EX 3236	BAUMASCHINEN	2,86	76,8	70,5	77,1	+9,4	74,6	79,6	+16,4	+6,7	76,3	
EX 3237	BAUSTOFF-, KERAMIK- U. GLASMASCHINEN	0,90	88,7	89,5	82,3	-8,0	72,8	91,9	-14,7	+26,2	82,3	
EX 3241-44	MASCHINEN FUER DIE LANDWIRTSCHAFT	3,57	113,6	101,1	108,6	+7,4	112,0	105,3	+6,4	-6,0	103,4	
EX 3245, 46	NAHRUNGSMITTELMASCHINEN U. MASCHINEN FUER VERWANDTE GEBIETE DER NAHRUNGSMITTEL- HERSTELLUNG	1,67	91,7	92,2	96,1	+4,2	85,6	106,5	+9,6	+24,4	95,6	
EX 3247	VERPACKUNGSMASCHINEN	1,45	96,3	100,5	102,8	+2,3	95,0	110,6	-2,2	+16,4	96,6	
EX 3261	PAPIER-U. DRUCKEREIMASCHINEN	2,99	100,8	108,4	129,5	+19,5	122,4	136,7	+12,0	+11,7	131,3	
EX 3265, 67; EX 3269	TEXTIL-U. NAEHMASCHINEN, MASCHINEN FUER DIE LEDER-, SCHUH- U. LEDERWARENHERSTELLUNG	2,00	85,8	102,8	117,7	+14,5	106,2	129,2	+23,0	+21,7	118,0	
REST 32	SONSTIGE MASCHINENBAUERZEUGNISSE	16,60	97,9	94,1	99,0	+5,2	88,2	109,8	+4,6	+24,5	99,1	
EX 33	STRASSENFAHRZEUGE SOWEIT INVESTITIONSGUT	24,03	111,6	104,5	119,6	+14,4	117,4	121,7	+4,8	+3,7	106,3	
3311, 12	PERSONEN-U. KOMBINATIONSKRAFTWAGEN 1)	11,32	141,1	144,1	171,6	+19,1	166,6	176,6	+8,2	+6,0	150,3	
3313, 15, 21; EX 3314	LIEFER-U. LASTKRAFTWAGEN, OMNIBUSSE U. STRASSENZUGMASCHINEN	11,46	85,2	68,3	72,5	+6,1	72,6	72,4	-2,3	-0,3	67,1	
REST 33	SONSTIGE STRASSENFAHRZEUGE	1,25	87,3	78,1	80,6	+3,2	83,2	78,0	+5,4	-6,2	67,5	
EX 36	ELEKTROTECHNISCHE INVESTITIONSGÜTER	15,57	100,4	105,4	116,7	+10,7	109,6	123,8	+13,5	+13,0	119,5	
EX 3611	ELEKTROMOTOREN U. -GENERATOREN	0,39	103,5	92,1	90,6	-1,6	74,7	106,5	+19,9	+42,6	83,4	
EX 3631	ELEKTROWERKZEUGE BIS 2 KW	0,79	100,2	102,1	97,0	-5,0	101,0	93,0	-14,8	-7,9	84,2	
3651, EX 3653	NACHRICHTENTECHNISCHE GERAETE U. EINRICHTUNGEN	5,43	93,4	102,3	126,8	+23,9	118,7	135,0	+26,8	+13,7	129,9	
3672, 74	ELEKTRISCHE GERAETE U. EINRICHTUNGEN ZUM MESSEN ELEKTR. U. NICHELEKTR. GROSSEN	1,51	106,3	123,9	145,7	+17,6	141,6	149,8	+14,9	+5,8	138,1	
REST 36	SONSTIGE ELEKTROTECHNISCHE INVESTITIONSGÜTER	7,45	104,0	104,9	106,9	+1,9	99,3	114,5	+6,3	+15,3	113,9	
EX 50	BUEROMASCHINEN; DATENVERARBEITUNGSGERAETE U. -EINRICHTUNGEN	4,09	121,8	154,0	213,1	+38,4	175,2	251,0	+41,9	+43,3	197,3	
EX 501	BUEROMASCHINEN	0,75	86,3	85,1	103,3	+21,4	103,8	102,7	+12,0	-1,1	89,3	
EX 505	GERAETE U. EINRICHTUNGEN FUER DIE AUTOMATISCHE DATENVERARBEITUNG	3,34	129,6	169,1	237,1	+40,2	190,8	283,5	+44,9	+48,6	220,9	
	SONSTIGE IM INDEX ERFASSTE INVESTITIONSGÜTER	8,51	94,3	97,0	104,1	+7,3	103,5	104,8	+5,4	+1,3	99,5	
34	WASSERFAHRZEUGE	2,42	95,0	83,1	86,7	+4,3	89,1	84,4	+1,2	-5,3	83,7	
EX 37	FEINMECHANISCHE U. OPTISCHE ERZEUGNISSE	1,33	95,5	100,1	119,0	+18,9	118,5	119,5	+11,1	+0,8	105,7	
EX 38	EISEN-, BLECH- U. METALLWAREN	3,87	94,5	103,7	111,3	+7,3	108,4	114,2	+8,3	+5,4	109,2	
EX 5425	BUEROMOEBEL	0,89	90,0	101,0	98,2	-2,8	98,9	97,6	-6,8	-1,3	90,4	

1) DIE ZUORDNUNG ZUM INVESTITIONSGÜTER- BZW. VERBRAUCHSGÜTERBEREICH ERFOLGT ANNAEHERUNGSWEISE NACH DER ZULASSUNGSSTATISTIK FUER KRAFT



FUER INVESTITIONSGUETER  
+100

MONATLICH

1985	VERAENDERUNG IN O/O		1985	1985	1985	1985	1985	1985	1985	1985	1985	1985	1985	1985	1986	VERAENDERUNG IN O/O		GP
	4. VJ 1985	4. VJ 1985														JAN. 1986	JAN. 1986	
4. VJ	GEGEN 4. VJ 1984	GEGEN 3. VJ 1985	FEB.	MAERZ	APRIL	MAI	JUNI	JULI	AUG.	SEPT.	OKT.	NOV.	DEZ.	JAN.	GEGEN JAN. 1985	GEGEN DEZ. 1985	1982	
130,1	+8,8	+22,9	97,7	110,2	104,7	107,2	105,8	108,7	90,7	118,4	132,6	128,4	129,2	105,3	+13,1	-18,5		
120,8	+8,2	+20,6	88,0	101,5	97,8	100,9	100,7	101,8	88,5	110,4	120,6	116,0	125,7	91,0	+12,1	-27,6		
104,5	+0,4	+25,9	65,4	76,7	71,9	78,2	97,3	76,9	79,5	92,6	101,7	95,0	116,7	71,8	+8,5	-38,5	EX 31	
118,0	+5,5	+21,6	82,2	97,7	94,0	95,6	95,3	102,4	80,8	107,7	114,2	106,6	133,2	89,0	+19,0	-33,2	EX 32	
127,3	+12,2	+55,4	61,2	76,4	70,1	84,6	91,6	84,7	72,4	88,6	104,2	107,9	169,8	69,0	+23,2	-59,4	EX 3211	
96,3	+10,2	+20,5	62,7	75,3	75,9	73,4	81,3	81,5	66,0	92,3	88,1	84,9	115,9	74,5	+17,5	-35,7	EX 3212	
103,9	-8,8	+64,9	61,2	65,6	72,5	59,9	55,6	51,6	77,6	59,7	79,6	79,1	152,9	.	.	.	3213	
120,4	-2,4	+26,2	100,1	111,1	103,8	97,6	94,6	114,5	68,1	103,6	128,9	106,9	125,4	.	.	.	EX 3217	
82,8	+13,9	+8,5	65,3	84,2	79,3	81,3	80,3	86,9	57,7	84,4	91,0	80,1	77,3	72,2	+26,0	-6,6	EX 3236	
101,5	-22,3	+23,3	66,9	77,8	79,7	73,6	88,9	77,7	85,7	83,4	99,7	72,8	132,1	.	.	.	EX 3237	
107,2	+3,7	+3,7	103,3	112,8	130,1	119,6	110,1	122,0	75,9	112,3	132,6	96,6	92,4	102,0	+6,4	+10,4	EX 3241-44	
117,4	+10,5	+22,8	75,5	95,5	96,5	85,6	93,2	92,2	91,4	103,3	109,4	102,1	140,6	81,9	+21,3	-41,7	EX 3245,46	
124,5	+0,3	+28,9	90,5	103,5	95,7	94,7	104,6	98,9	88,3	102,6	105,5	105,8	162,3	.	.	.	EX 3247	
142,0	+6,6	+8,1	113,6	151,4	117,5	117,0	127,2	148,1	86,0	159,9	140,4	140,4	145,3	110,8	+3,2	-23,7	EX 3261	
140,4	+24,1	+19,0	108,6	114,9	111,6	105,5	105,7	120,4	110,4	123,3	138,0	134,7	148,4	107,3	+17,8	-27,7	EX 3265,67; EX 3269	
120,5	+3,6	+21,6	79,6	94,3	91,0	97,2	92,4	102,0	84,0	111,3	114,9	109,9	136,8	90,7	+21,9	-33,7	REST 32	
137,2	+6,5	+29,1	116,8	126,8	114,6	114,8	106,7	116,3	80,1	122,5	150,2	147,8	113,5	140,8	+14,8	+24,1	EX 33	
202,8	+11,3	+34,9	173,7	178,6	158,8	156,5	145,8	162,9	107,6	180,5	226,2	225,5	156,7	217,4	+16,9	+38,7	3311,12	
77,7	-4,2	+15,8	69,4	79,2	74,1	76,6	70,6	75,4	56,2	69,6	80,1	78,1	74,9	72,7	+10,8	-2,9	3313,15,21; EX 3314	
88,4	+8,1	+31,0	75,1	94,8	85,1	87,0	85,1	69,1	50,3	83,2	104,7	84,3	76,3	.	.	.	REST 33	
128,0	+9,1	+7,1	101,4	114,6	116,0	116,5	114,6	118,6	114,7	125,3	129,5	128,4	126,1	97,0	+2,5	-23,1	EX 36	
129,6	+46,6	+55,4	65,4	55,9	54,5	133,4	91,9	65,7	95,9	88,6	103,7	143,9	141,1	.	.	.	EX 3611	
101,7	-11,0	+20,8	115,1	124,5	99,8	87,4	90,7	78,2	66,8	107,6	114,5	107,3	83,3	.	.	.	EX 3631	
140,0	+14,8	+7,8	110,4	125,1	120,7	127,9	127,9	125,7	125,3	138,7	135,6	144,0	140,4	97,9	-2,5	-30,3	3651, EX 3653	
161,4	+10,2	+16,9	124,7	150,9	146,6	144,5	148,1	152,6	120,9	140,9	163,0	153,8	167,5	125,2	-7,2	-25,3	3672,74	
115,2	+4,9	+1,1	90,5	101,7	111,3	104,8	101,9	113,6	111,9	116,1	121,3	113,3	111,0	94,3	+10,4	-15,0	REST 36	
304,7	+46,8	+54,4	164,6	184,3	173,2	194,1	197,4	174,8	178,2	238,8	307,7	326,9	279,4	159,0	+15,6	-43,1	EX 50	
116,2	+7,3	+30,1	108,3	111,6	107,4	95,1	105,9	100,5	45,1	122,3	130,4	126,7	91,4	.	.	.	EX 501	
346,0	+51,0	+56,6	177,0	200,2	187,6	215,8	217,5	191,1	207,4	264,3	346,5	370,8	320,6	172,5	+17,4	-46,2	EX 505	
110,2	+3,2	+10,8	101,7	109,8	104,4	108,1	100,5	96,9	91,3	110,2	119,2	111,5	99,9	102,4	+6,4	+2,5		
85,1	-2,4	+1,7	94,5	97,1	84,9	89,4	86,7	83,9	75,4	91,8	96,7	88,1	70,4	77,5	-5,1	+10,1	34	
133,3	+11,2	+26,1	111,6	125,0	125,4	127,8	116,4	115,1	93,5	108,6	124,6	138,8	136,4	118,6	+13,4	-13,0	EX 37	
119,2	+6,3	+9,2	103,6	113,7	110,3	115,9	105,9	100,6	103,8	123,3	132,3	118,9	106,5	113,6	+12,7	+6,7	EX 38	
104,8	-10,7	+15,9	97,7	104,9	100,6	95,5	91,1	88,3	77,1	105,7	115,1	102,0	97,3	.	.	.	EX 5425	

FAHRZEUGE.

2.1 INDEX DER BRUTTOPRODUKTION  
1980

VON KALENDERUNREGEL

GP 1982	GÜTERGRUPPE	GEWICHTUNG	1983	1984	1985	VERÄND. IN O/O		1985		VERÄNDERUNG IN O/O		1985 3. VJ
						1985 GEGEN 1984	1985 1. HJ	1985 2. HJ	2. HJ 1985 GEGEN 2. HJ 1984	2. HJ 1985 GEGEN 1. HJ 1985		
	INVESTITIONSGÜTER INSGESAMT	100	100,4	99,6	110,8	+11,2	104,3	117,3	+9,3	+12,5	104,7	
	INVESTITIONSGÜTER OHNE PERSONEN- U. KOMBINATIONSKRAFTWAGEN	88,68	95,2	94,0	103,0	+9,6	96,2	109,8	+9,4	+14,1	99,0	
EX 31	STAHLBAUERZEUGNISSE UND SCHIENENFAHRZEUGE	7,92	92,5	86,5	84,9	-1,8	76,6	93,2	-0,1	+21,7	82,4	
EX 32	MASCHINENBAUERZEUGNISSE	39,88	93,6	92,3	98,9	+7,2	91,0	106,9	+6,9	+17,5	96,0	
EX 3211	METALLBEARBEITUNGSMASCHINEN DER SPAN- ABHEBENDEN FORMUNG	3,90	82,0	78,4	89,0	+13,5	73,2	104,9	+12,8	+43,3	82,8	
EX 3212	METALLBEARBEITUNGSMASCHINEN DER SPANLOSEN FORMUNG	1,65	71,9	72,6	80,2	+10,5	73,0	87,5	+9,6	+19,9	78,1	
3213	HÜETTEN-U. WALZWERKSEINRICHTUNGEN	1,12	92,3	101,1	71,6	-29,2	58,2	85,1	-6,2	+46,2	68,6	
EX 3217	HOLZBE-U. -VERARBEITUNGSMASCHINEN	1,17	81,3	92,8	103,2	+11,2	98,5	108,0	+2,1	+9,6	96,0	
EX 3236	BAUMASCHINEN	2,86	76,4	70,4	77,5	+10,1	76,4	78,5	+16,5	+2,7	73,8	
EX 3237	BAUSTOFF-, KERAMIK-U. GLASMASCHINEN	0,90	88,7	89,7	82,5	-8,0	74,1	90,9	-15,4	+22,7	81,3	
EX 3241-44	MASCHINEN FUER DIE LANDWIRTSCHAFT	3,57	113,7	101,0	109,0	+7,9	113,4	104,7	+6,7	-7,7	101,7	
EX 3245,46	NAHRUNGSMITTELMASCHINEN U. MASCHINEN FUER VERWANTE GEBIETE DER NAHRUNGSMITTEL- HERSTELLUNG	1,67	91,7	92,1	96,3	+4,6	86,9	105,8	+9,4	+21,7	94,6	
EX 3247	VERPACKUNGSMASCHINEN	1,45	98,3	100,7	103,0	+2,3	95,8	110,3	-2,6	+15,1	96,8	
EX 3261	PAPIER-U. DRUCKEREIMASCHINEN	2,99	100,8	108,7	130,1	+19,7	124,4	135,8	+11,4	+9,2	128,3	
EX 3265,67; EX 3269	TEXTIL-U. NAEHMASCHINEN, MASCHINEN FUER DIE LEDER-, SCHUH-U. LEDERWARENHERSTELLUNG	2,00	85,5	102,3	118,0	+15,3	108,6	127,3	+23,1	+17,2	114,1	
REST 32	SONSTIGE MASCHINENBAUERZEUGNISSE	16,60	97,8	94,0	99,0	+5,3	89,0	109,0	+4,6	+22,5	98,1	
EX 33	STRASSENFAHRZEUGE SOWEIT INVESTITIONSGUT	24,03	111,5	104,4	120,0	+14,9	118,2	121,8	+5,8	+3,0	105,4	
3311,12	PERSONEN-U. KOMBINATIONSKRAFTWAGEN 1)	11,32	140,9	143,9	172,0	+19,5	167,7	176,3	+9,1	+5,1	149,0	
3313,15,21; EX 3314	LIEFER-U. LASTKRAFTWAGEN, OMNIBUSSE U. STRASSENZUGMASCHINEN	11,46	85,2	68,3	72,9	+6,7	73,1	72,7	-1,4	-0,5	66,4	
REST 33	SONSTIGE STRASSENFAHRZEUGE	1,25	87,4	78,3	80,9	+3,3	83,6	78,2	+5,4	-6,5	68,4	
EX 36	ELEKTROTECHNISCHE INVESTITIONSGÜTER	15,57	100,3	105,1	116,8	+11,1	111,2	122,4	+13,3	+10,1	117,4	
EX 3611	ELEKTROMOTOREN U. -GENERATOREN	0,39	103,8	91,4	90,5	-1,0	76,7	104,4	+20,0	+36,1	79,8	
EX 3631	ELEKTROWERKZEUGE BIS 2 KW	0,79	100,2	102,2	97,7	-4,4	102,9	92,4	-15,0	-10,2	82,6	
3651, EX 3653	NACHRICHTENTECHNISCHE GERAETE U. EINRICHTUNGEN	5,43	93,2	101,9	126,7	+24,3	120,1	133,3	+27,1	+11,0	127,9	
3672,74	ELEKTRISCHE GERAETE U. EINRICHTUNGEN ZUM MESSEN ELEKTR. U. NICHELEKTR. GROSSEN	1,51	106,5	124,1	146,2	+17,8	142,5	150,0	+14,8	+5,3	138,8	
REST 36	SONSTIGE ELEKTROTECHNISCHE INVESTITIONSGÜTER	7,45	103,9	104,5	106,9	+2,3	100,9	112,9	+5,9	+11,9	111,0	
EX 50	BUEROMASCHINEN; DATENVERARBEITUNGSGERAETE U. -EINRICHTUNGEN	4,09	121,8	154,1	213,6	+38,6	178,0	249,2	+41,6	+40,0	195,0	
EX 501	BUEROMASCHINEN	0,75	86,5	84,9	103,7	+22,1	106,6	100,8	+11,4	-5,4	86,0	
EX 505	GERAETE U. EINRICHTUNGEN FUER DIE AUTOMATISCHE DATENVERARBEITUNG	3,34	129,5	169,2	237,7	+40,5	193,6	281,7	+44,7	+45,5	218,9	
	SONSTIGE IM INDEX ERFASSTE INVESTITIONSGÜTER	8,51	94,4	96,9	104,5	+7,8	105,1	103,9	+5,2	-1,1	97,7	
34	WASSERFAHRZEUGE	2,42	95,0	83,0	87,1	+4,9	91,0	83,2	+0,6	-8,6	81,4	
EX 37	FEINMECHANISCHE U. OPTISCHE ERZEUGNISSE	1,33	95,6	100,1	119,3	+19,2	120,1	118,5	+10,6	-1,3	104,3	
EX 38	EISEN-, BLECH-U. METALLWAREN	3,87	94,6	103,6	111,6	+7,7	110,0	113,3	+8,2	+3,0	107,4	
EX 5425	BUEROMOEBEL	0,89	90,2	101,1	98,5	-2,6	99,9	97,2	-7,0	-2,7	90,3	

1) DIE ZUORDNUNG ZUM INVESTITIONSGÜTER-BZW. VERBRAUCHSGÜTERBEREICH ERFOLGT ANNAEHERUNGSWEISE NACH DER ZULASSUNGSSTATISTIK FUER KRAFT

FUER INVESTITIONSGUETER  
\*100

MAESSIGKEITEN BEREINIGT

1985	VERAENDERUNG IN O/O		1985	1985	1985	1985	1985	1985	1985	1985	1985	1985	1985	1985	1986	VERAENDERUNG IN O/O		GP
	4.VJ 1985	4.VJ 1985														JAN. 1986	JAN. 1986	
4.VJ 1984	GEGEN 4.VJ 1984	GEGEN 3.VJ 1985	FEB.	MAERZ	APRIL	MAI	JUNI	JULI	AUG.	SEPT.	OKT.	NOV.	DEZ.	JAN.	GEGEN JAN. 1985	GEGEN DEZ. 1985	1982	
130,0	+8,9	+24,2	105,3	109,1	106,1	106,6	108,6	105,4	88,7	120,0	127,5	132,1	130,3	102,8	+14,3	-21,1		
120,6	+8,4	+21,8	94,9	100,6	99,2	100,2	103,6	98,5	86,8	111,8	116,2	119,3	126,2	88,8	+13,3	-29,6		
104,0	+0,5	+26,2	71,1	76,8	71,7	77,2	99,3	74,8	78,2	94,3	98,3	97,8	116,0	70,3	+10,7	-39,4	EX 31	
117,8	+5,8	+22,7	89,0	97,2	95,0	94,5	98,1	99,2	79,1	109,6	110,0	109,5	133,9	86,7	+20,6	-35,3	EX 32	
127,0	+14,2	+53,4	67,5	77,5	68,9	80,1	92,6	84,2	71,7	92,4	100,7	111,1	169,2	66,9	+27,9	-60,5	EX 3211	
96,8	+10,8	+23,9	66,4	74,4	76,4	79,0	81,6	78,4	61,7	94,3	83,1	86,7	120,5	73,6	+22,7	-38,9	EX 3212	
101,6	-8,6	+48,1	73,6	70,7	69,2	42,2	57,5	53,9	85,8	66,0	86,1	82,5	136,2	.	.	.	3213	
120,1	-3,0	+25,1	109,2	111,2	102,3	93,7	95,7	112,5	68,4	107,0	123,9	111,5	124,9	.	.	.	EX 3217	
83,2	+14,4	+12,7	69,3	83,3	81,6	83,4	85,4	81,8	55,7	83,8	87,0	82,6	80,1	70,3	+26,9	-12,2	EX 3236	
100,6	-22,4	+23,7	73,0	79,3	79,2	71,8	93,8	74,5	85,6	83,8	96,7	75,3	129,7	.	.	.	EX 3237	
107,6	+3,9	+5,8	111,0	110,8	132,7	120,4	112,3	117,9	73,9	113,4	127,3	100,1	95,4	100,3	+7,8	+5,1	EX 3241-44	
116,9	+11,1	+23,6	82,3	96,5	97,1	83,3	96,2	88,4	90,2	105,2	105,9	105,5	139,4	79,3	+24,5	-43,1	EX 3245, 46	
123,7	+0,7	+27,8	99,9	106,1	92,6	90,9	108,0	95,9	86,9	107,6	101,0	108,6	161,5	.	.	.	EX 3247	
143,2	+7,3	+11,6	122,5	150,8	118,5	118,1	132,6	141,1	83,5	160,4	132,8	145,5	151,3	108,5	+4,3	-28,3	EX 3261	
140,6	+24,2	+23,2	115,2	110,4	119,2	107,6	110,3	114,9	105,5	121,8	133,1	137,0	151,7	102,8	+15,9	-32,2	EX 3265, 67; EX 3269	
120,0	+4,0	+22,3	86,0	93,4	92,1	96,1	94,8	99,2	81,8	113,2	110,8	112,4	136,8	88,1	+22,9	-35,6	REST 32	
138,1	+6,6	+31,0	127,3	125,0	115,6	114,7	108,0	113,3	78,3	124,7	142,4	153,9	117,9	138,0	+16,4	+17,0	EX 33	
203,5	+11,3	+36,6	186,1	175,7	159,9	156,7	147,5	159,3	103,8	184,0	215,4	232,6	162,6	212,5	+17,7	+30,7	3311, 12	
79,0	-3,9	+19,0	74,0	78,0	75,4	77,0	71,1	72,8	56,1	70,4	74,9	83,4	78,7	72,0	+14,6	-8,5	3313, 15, 21; EX 3314	
87,9	+8,8	+28,5	83,1	96,8	83,0	80,8	88,6	67,7	51,5	86,0	101,4	88,1	74,2	.	.	.	REST 33	
127,3	+8,8	+8,4	108,8	111,9	119,5	116,7	117,8	114,9	111,3	125,9	125,8	130,1	126,1	94,1	+2,1	-25,4	EX 36	
128,9	+44,0	+61,5	67,4	48,6	65,5	135,2	95,4	63,0	92,8	83,7	103,5	145,3	137,9	.	.	.	EX 3611	
102,2	-10,7	+23,7	124,3	123,4	100,1	89,4	94,4	73,8	66,5	107,4	109,7	112,0	84,9	.	.	.	EX 3631	
138,7	+14,2	+8,4	118,2	121,5	124,3	128,5	130,2	123,2	121,5	139,1	132,3	145,5	138,4	94,4	-3,8	-31,8	3651, EX 3653	
161,1	+9,9	+16,1	137,3	151,5	146,0	137,3	151,9	148,4	121,5	146,6	159,5	158,6	165,2	123,7	-5,5	-25,1	3672, 74	
114,8	+4,8	+3,4	96,6	98,9	115,4	105,9	105,5	109,2	107,6	116,3	117,2	114,3	113,0	91,2	+9,7	-19,3	REST 36	
303,4	+46,8	+55,6	178,4	183,3	175,6	191,4	205,0	168,4	176,7	240,0	299,3	335,9	275,0	155,9	+16,2	-43,3	EX 50	
115,6	+7,4	+34,4	115,8	110,9	109,6	98,6	113,5	93,8	42,8	121,4	125,4	129,5	92,0	.	.	.	EX 501	
344,5	+50,8	+57,4	192,1	199,1	190,1	211,7	225,1	184,8	206,0	266,0	337,4	381,1	315,1	169,3	+17,9	-46,3	EX 505	
110,0	+3,3	+12,6	109,5	109,2	105,7	108,5	104,6	92,6	89,2	111,4	114,7	114,6	100,6	99,8	+7,3	-0,8		
84,9	-2,6	+4,3	101,0	96,9	85,4	93,1	90,9	79,1	73,4	91,8	92,2	91,1	71,3	76,1	-3,2	+6,7	34	
132,8	+11,3	+27,3	121,0	124,6	126,1	126,8	120,6	110,8	91,3	110,7	119,6	141,7	137,0	116,6	+14,7	-14,9	EX 37	
119,2	+6,6	+11,0	111,5	112,4	112,8	115,7	110,0	96,4	101,3	124,5	127,7	122,1	107,7	110,3	+13,2	+2,4	EX 38	
104,0	-10,8	+15,2	107,0	106,1	99,5	92,0	94,8	85,6	76,6	108,8	111,4	105,1	95,4	.	.	.	EX 5425	

FAHRZEUGE.

2.2 INDEX DER BRUTTOPRODUKTION  
1980

KALENDER

GP 1982	GÜTERGRUPPE	GEWICHTUNG	1983	1984	1985	VERÄND. IN O/O 1985 GEGEN 1984	1985		VERÄNDERUNG IN O/O		1985 3. VJ
							1985 1. HJ	1985 2. HJ	1985 GEGEN 1984 2. HJ	1985 GEGEN 1985 1. HJ	
	VERBRAUCHSGÜTER INSGESAMT	100	94,2	95,4	99,1	+3,9	100,5	97,6	+2,2	-2,9	93,2
	VERBRAUCHSGÜTER OHNE PERSONEN- U. KOMBINATIONSKRAFTWAGEN	81,12	89,1	90,6	91,5	+1,0	90,5	92,6	+2,9	+2,3	88,6
EX 33	STRASSENFAHRZEUGE SOWEIT VERBRAUCHSGÜT	19,62	114,8	114,6	129,1	+12,7	141,4	116,9	-0,4	-17,3	110,9
3311,12	PERSONEN-U. KOMBINATIONSKRAFTWAGEN 1)	18,88	116,0	115,9	131,4	+13,4	143,7	119,1	-0,1	-17,1	112,7
3371,75	KRAFTRAEDER, FAHRRRAEDER	0,74	84,7	81,8	72,3	-11,6	82,8	61,7	-13,0	-25,5	63,8
EX 36	ELEKTROTECHNISCHE VERBRAUCHSGÜTER	10,82	100,0	104,1	113,2	+8,7	112,8	113,6	+11,0	+0,7	97,5
EX 3638	HAUSHALTSKUEHLMÖBEL	0,81	102,5	102,8	105,1	+2,2	109,5	100,6	+0,0	-8,1	91,2
EX 3639	HAUSHALTSWASCHMASCHINEN U. TROCKNER	1,33	98,0	100,1	108,8	+8,7	109,0	108,5	+17,4	-0,5	90,6
EX 3635,37	SONSTIGE EL. HAUSHALTSGERÄTE	3,45	89,9	96,2	102,2	+6,2	103,9	100,5	+6,0	-3,3	91,6
3661, EX 3663	RUNDFUNK-, FERNSEH-U. PHONOTECHNISCHE GERÄTE	4,28	109,5	114,8	130,3	+13,5	126,8	133,8	+16,7	+5,5	109,5
REST 36	SONSTIGE ELEKTROTECHNISCHE VERBRAUCHSGÜTER	0,95	94,1	90,9	89,4	-1,7	90,6	88,2	-1,7	-2,6	79,9
EX 40	CHEMISCHE VERBRAUCHSGÜTER	6,68	113,2	120,1	127,5	+6,2	126,0	129,1	+7,2	+2,5	126,6
EX 496	SEIFEN, WASH-U. REINIGUNGSMITTEL	2,32	102,4	104,0	102,3	-1,6	102,0	102,7	-2,5	+0,7	101,7
EX 497	KÖRPERPFLEGEMITTEL	2,77	111,6	119,2	121,6	+2,0	125,4	117,9	+2,7	-6,0	118,4
REST 49	SONSTIGE CHEMISCHE VERBRAUCHSGÜTER	1,59	131,7	145,0	174,5	+20,3	162,0	187,0	+22,9	+15,4	177,7
EX 625, 63-64	SCHUHE, TEXTILIEN, BEKLEIDUNG	19,43	83,7	83,7	81,8	-2,3	80,2	83,5	+0,4	+4,1	84,2
EX 625	SCHUHE	2,59	86,3	88,9	84,1	-5,4	81,2	86,9	-3,9	+7,0	90,9
EX 63	TEXTILIEN	5,64	85,5	84,7	82,4	-2,7	83,0	81,9	-1,1	-1,3	78,3
EX 6384:6385	GÄRDINEN-U. DEKORATIONSSTOFF	0,66	84,4	84,5	79,3	-6,2	83,7	74,9	-5,8	-10,5	66,8
EX 6386	TEPPICHE, LAUFER U. FUSSBODENBELAG AUS TEXTILEM MATERIAL	1,46	97,5	95,6	92,0	-3,8	93,3	90,7	-2,6	-2,8	87,4
EX 6392-98	WIRK-U. STRICKWAREN	3,52	80,8	80,2	79,1	-1,4	78,6	79,6	+0,8	+1,3	76,8
EX 64	BEKLEIDUNG	11,20	82,2	82,0	81,0	-1,2	78,6	83,4	+2,1	+6,1	85,6
6411,12	DAMEN-U. HERRENOBERBEKLEIDUNG	6,93	84,4	85,3	84,3	-1,2	81,1	87,4	+3,4	+7,8	94,5
REST 64	SONSTIGE BEKLEIDUNG U. VERWANDTE ERZEUGNISSE	4,27	78,6	76,7	75,8	-1,2	74,5	77,1	+0,0	+3,5	71,3
	SONSTIGE IM INDEX ERFASSTE VERBRAUCHSGÜTER	43,45	85,3	86,0	85,3	-0,8	84,2	86,4	+0,9	+2,6	83,0
EX 211	FESTE BRENNSTOFFE	0,50	82,9	92,8	97,8	+5,4	96,5	99,0	-4,9	+2,6	98,2
2213 10	MOTORENBENZIN	6,32	88,6	88,2	89,2	+1,1	87,6	90,8	+1,8	+3,7	91,0
2217 10	HEIZÖL, LEICHT	8,79	73,2	76,2	75,7	-0,7	75,5	75,8	+6,3	+0,4	77,4
3267 10	HAUSHALTSMASCHINEN	0,11	60,5	61,4	58,2	-5,2	62,2	54,2	-7,5	-12,9	48,3
EX 372	FOTO-, PROJEKTIONS-U. KINOTECHNISCHE GERÄTE	0,46	59,5	52,4	58,3	+11,3	57,5	59,0	+13,2	+2,6	52,2
3771, EX 3773	UHREN	0,51	72,9	79,5	90,2	+13,5	78,9	101,5	+20,1	+28,6	86,2
3831, 3833 90	RAUMHEIZÖFEN, GAS-STANDHERDE	0,26	79,9	79,2	85,8	+8,3	83,4	88,3	+7,2	+5,9	77,4
REST 38	SONSTIGE EISEN-, BLECH-UND METALLWAREN	1,87	74,6	69,0	65,9	-4,5	65,0	66,8	-3,9	+2,8	61,2
391-395, EX 398	MUSIKINSTRUMENTE, SPIELWAREN, SPORTGERÄTE, SCHMUCK, FUELLHALTER U. Ä.	3,13	91,8	92,0	94,0	+2,2	86,2	101,9	+3,3	+18,2	92,2
511, EX 513	FEINKERAMISCHE ERZEUGNISSE	0,97	93,0	91,1	90,7	-0,4	91,4	89,9	-0,1	-1,6	86,7
EX 5221	KONSERVEN-U. WIRTSCHAFTSGLAS	0,76	88,9	93,2	96,1	+3,1	92,1	100,2	+5,8	+8,8	102,6
EX 542	MÖBEL	9,90	81,9	79,2	72,3	-8,7	74,5	70,1	-7,9	-5,9	64,5
EX 56	PAPIER-U. PAPPEWAREN	2,63	116,2	122,2	129,1	+5,6	128,9	129,4	+6,5	+0,4	127,1
57	DRUCKEREIERZEUGNISSE, VERVIELFÄLTIGUNGEN	6,11	94,4	98,7	99,6	+0,9	96,7	102,6	+0,8	+6,1	96,3
EX 621	LEDERWAREN	1,13	78,8	76,6	73,4	-4,2	69,3	77,5	+2,4	+11,8	71,9

1) DIE ZUORDNUNG ZUM INVESTITIONSGÜTER-BZW. VERBRAUCHSGÜTERBEREICH ERFOLGT ANNAEHERUNGSWEISE NACH DER ZULASSUNGSSTATISTIK FÜR KRAFT

FUER VERBRAUCHSGUETER  
+100

MONATLICH

1985 4. VJ	VERAENDERUNG IN O/O		1985 FEB.	1985 MAERZ	1985 APRIL	1985 MAI	1985 JUNI	1985 JULI	1985 AUG.	1985 SEPT.	1985 OKT.	1985 NOV.	1985 DEZ.	1986 JAN.	VERAENDERUNG IN O/O		GP 1982
	4. VJ 1985 GEGEN 4. VJ 1984	4. VJ 1985 GEGEN 3. VJ 1985													JAN. 1986 GEGEN JAN. 1985	JAN. 1986 GEGEN DEZ. 1985	
102,0	+1,3	+9,4	99,0	107,3	100,1	98,4	93,8	94,7	78,3	106,6	113,6	105,4	86,9	100,6	-3,7	+15,8	
96,5	+1,9	+8,9	89,2	98,4	89,5	87,7	84,3	88,3	77,7	99,9	107,3	97,6	84,6	92,7	-1,1	+9,6	
122,9	-1,4	+10,8	139,0	143,2	143,4	142,2	132,6	120,7	79,3	132,6	137,5	136,1	95,0	131,5	-11,0	+38,4	EX 33
125,4	-1,0	+11,3	141,4	145,2	145,5	144,4	134,5	122,4	80,5	135,3	140,3	139,0	96,8	134,6	-10,9	+39,0	3311, 12
59,6	-14,9	-6,6	79,2	91,7	90,4	86,5	84,4	78,1	49,3	64,1	67,8	62,3	48,8	52,5	-18,7	+7,6	3371, 75
129,6	+9,0	+32,9	115,3	126,1	111,6	109,7	99,3	97,3	63,5	131,7	147,7	136,9	104,2	119,8	+4,2	+15,0	EX 36
110,1	+0,6	+20,7	111,4	120,5	98,6	113,3	100,6	123,1	33,2	117,3	130,9	114,1	85,2	.	.	.	EX 3638
126,4	+16,9	+39,5	109,2	117,7	110,7	110,8	95,7	92,3	61,2	118,4	148,0	134,1	97,2	.	.	.	EX 3639
109,3	+4,0	+19,3	103,8	116,1	106,6	103,9	88,4	91,7	66,3	116,8	127,3	113,2	87,4	113,3	+8,6	+29,6	EX 3635, 37
158,1	+14,0	+44,4	131,7	144,5	123,5	118,6	113,6	105,2	64,5	158,9	176,5	169,1	128,6	128,8	-0,2	+0,2	3661, EX 3663
96,4	-6,2	+20,7	94,9	95,7	88,6	86,2	78,6	67,3	78,4	93,9	106,3	101,7	81,3	93,3	-6,1	+14,8	REST 36
131,4	+5,8	+3,6	118,6	135,2	126,1	123,9	124,4	133,0	112,7	134,6	152,7	134,5	107,0	138,2	+8,1	+29,2	EX 40
103,6	-5,6	+1,9	96,5	103,8	110,9	100,3	91,8	104,2	93,4	107,6	121,2	105,8	83,8	113,8	+4,8	+35,8	EX 496
117,3	+5,1	-0,9	115,9	138,1	119,3	120,7	129,8	126,4	107,9	121,0	133,1	122,4	96,5	128,8	+0,2	+33,5	EX 497
196,3	+17,5	+10,5	155,4	175,9	160,0	163,9	162,6	186,4	149,2	197,5	232,6	197,5	158,8	190,1	+23,1	+19,7	REST 49
82,7	+0,4	-1,8	84,0	92,6	78,5	72,7	68,1	80,5	74,1	98,0	96,9	82,7	68,5	82,9	-3,0	+21,0	EX 625, 63-64
83,0	-2,0	-8,7	80,9	90,9	77,6	84,7	71,5	69,0	93,8	109,9	106,1	80,8	62,0	76,1	-6,5	+22,7	EX 625
85,4	-2,0	+9,1	85,5	91,2	81,2	76,9	74,0	80,6	60,5	93,9	100,1	87,4	68,8	84,7	-4,9	+23,1	EX 63
83,0	-6,5	+24,3	87,6	92,9	83,7	76,4	71,1	69,1	50,2	81,0	94,9	84,1	70,1	83,8	-7,6	+19,5	EX 6384; 6385
94,0	-5,5	+7,6	95,2	94,3	90,2	87,3	86,4	81,3	78,8	102,1	110,9	95,1	76,0	.	.	.	EX 6386
82,3	+0,9	+7,2	81,2	89,7	77,0	72,7	69,5	82,5	54,9	93,0	96,6	84,7	65,6	78,6	-3,8	+19,8	EX 6392-98
81,3	+2,3	-5,0	83,9	93,7	77,3	67,8	64,3	83,1	76,4	97,2	93,2	80,8	69,8	83,6	-1,3	+19,8	EX 64
80,3	+3,7	-15,0	90,6	100,3	76,8	66,5	63,0	92,5	85,1	105,8	93,2	79,2	68,5	87,9	-1,9	+28,3	6411, 12
82,8	+0,0	+16,1	72,9	83,0	78,2	69,9	66,4	68,0	62,5	83,3	93,2	83,3	72,0	76,6	-0,1	+6,4	REST 64
89,8	-0,3	+6,2	80,7	88,6	83,3	83,4	81,7	82,8	78,0	88,2	95,7	89,4	84,2	84,1	-3,7	-0,1	
99,9	-11,4	+1,7	104,5	104,5	87,3	80,0	80,7	97,3	100,9	96,3	105,6	103,7	90,3	108,5	-11,1	+20,2	EX 211
90,5	-1,2	-0,5	76,1	87,2	87,6	92,5	91,9	91,1	94,3	87,7	92,4	88,8	90,2	82,7	-8,2	-8,3	2213 10
74,2	+4,5	-4,1	78,9	76,0	65,3	67,7	72,2	82,5	80,2	69,4	69,7	72,0	80,8	87,5	-6,0	+8,3	2217 10
60,0	-6,8	+24,2	68,3	69,3	63,0	60,1	50,3	58,4	20,4	66,2	73,4	59,4	47,1	.	.	.	3267 10
65,8	+17,7	+26,1	53,4	57,6	57,3	61,4	58,2	58,0	32,6	66,0	81,7	65,6	50,0	.	.	.	EX 372
116,8	+19,8	+35,5	77,7	86,0	79,2	81,3	77,9	100,9	46,0	111,8	136,5	124,4	89,4	.	.	.	3771, EX 3773
99,2	+10,2	+28,2	80,5	97,6	83,4	71,1	72,0	59,5	72,1	100,6	114,8	108,9	73,8	.	.	.	3831, 3833 90
72,4	-8,2	+18,3	67,9	70,5	66,7	61,6	55,5	57,3	49,0	77,3	83,1	76,0	58,0	61,6	-8,9	+6,2	REST 38
111,5	+2,7	+20,9	76,6	93,7	93,3	89,7	90,7	99,4	70,9	106,3	125,1	111,0	98,4	.	.	.	391-395, EX 398
93,1	-2,7	+7,4	90,0	98,2	93,9	89,5	84,4	88,4	81,5	90,2	105,2	94,8	79,3	84,5	-8,7	+6,6	511, EX 513
97,8	+0,4	-4,7	82,7	95,1	87,4	93,6	105,9	103,0	95,1	109,8	109,9	98,2	85,2	.	.	.	EX 5221
75,7	-8,2	+17,4	71,9	81,5	77,8	75,4	68,6	57,3	57,0	79,1	84,3	76,8	66,0	65,9	-8,3	-0,2	EX 542
131,7	+5,8	+3,6	121,7	136,9	127,2	131,6	124,4	126,8	118,9	135,5	148,3	131,6	115,1	138,9	+5,6	+20,7	EX 56
108,9	+1,1	+13,1	91,0	102,7	97,3	96,1	94,1	95,4	92,6	100,9	114,1	106,3	106,2	.	.	.	57
83,2	+3,5	+15,7	71,1	76,7	69,4	66,5	64,9	70,4	62,8	82,4	95,2	87,8	66,5	.	.	.	EX 621

FAHRZEUGE.

2.2 INDEX DER BRUTTOPRODUKTION  
1980

VON KALENDERUNREGEL

GP 1982	GÜTERGRUPPE	GEWICHTUNG	1983	1984	1985	VERÄND. IN O/O 1985 GEGEN 1984		1985		VERÄNDERUNG IN O/O 1985 GEGEN 1984		1985 3. VJ
						1. HJ	2. HJ	2. HJ 1985 GEGEN 1984	2. HJ 1985 GEGEN 1984			
	VERBRAUCHSGÜTER INSGESAMT	100	94,2	95,4	99,4	+4,2	102,0	96,9	+2,2	-5,0	91,3	
	VERBRAUCHSGÜTER OHNE PERSONEN- U. KOMBINATIONSKRAFTWAGEN	81,12	89,2	90,6	91,9	+1,4	91,9	91,9	+2,7	+0,0	87,0	
EX 33	STRASSENFAHRZEUGE SOWEIT VERBRAUCHSGUT	19,62	114,7	114,5	129,4	+13,0	143,1	115,7	-0,2	-19,1	107,8	
3311,12	PERSONEN-U. KOMBINATIONSKRAFTWAGEN 1)	16,88	115,9	115,7	131,7	+13,8	145,4	117,9	+0,3	-18,9	109,6	
3371,75	KRAFTRAEDER, FAHRRADER	0,74	84,4	81,9	72,7	-11,2	84,7	60,6	-13,8	-28,5	61,2	
EX 36	ELEKTROTECHNISCHE VERBRAUCHSGÜTER	10,82	99,8	104,2	113,7	+9,1	114,9	112,6	+10,6	-2,0	95,1	
EX 3638	HAUSHALTSKUEHLMOEBEL	0,81	102,3	102,7	105,4	+2,6	110,3	100,6	+1,1	-8,8	90,1	
EX 3639	HAUSHALTSWASCHMASCHINEN U. TROCKNER	1,33	98,0	100,2	109,1	+8,9	111,3	106,9	+16,3	-4,0	88,6	
EX 3635,37	SONSTIGE EL. HAUSHALTSGERAETE	3,45	89,8	96,3	102,7	+6,6	106,0	99,4	+5,4	-6,2	88,7	
3661, EX 3663	RUNDFUNK-, FERNSEH-U. PHONOTECHNISCHE GERAETE	4,28	109,2	115,0	130,9	+13,8	129,1	132,7	+16,4	+2,8	106,9	
REST 36	SONSTIGE ELEKTROTECHNISCHE VERBRAUCHSGÜTER	0,95	94,1	90,9	89,7	-1,3	91,7	87,7	-1,9	-4,4	79,1	
EX 40	CHEMISCHE VERBRAUCHSGÜTER	6,68	113,2	120,0	128,0	+6,7	127,9	128,1	+7,2	+0,2	124,4	
EX 496	SEIFEN, WASH-U. REINIGUNGSMITTEL	2,32	102,3	103,9	102,5	-1,3	104,1	100,9	-3,3	-3,1	98,0	
EX 497	KOERPERPFLEGE MITTEL	2,77	111,7	119,1	122,2	+2,6	126,9	117,5	+3,0	-7,4	117,2	
REST 49	SONSTIGE CHEMISCHE VERBRAUCHSGÜTER	1,59	131,5	144,9	175,0	+20,8	164,2	185,9	+23,0	+13,2	175,1	
EX 625, 63-64	SCHUHE, TEXTILIEN, BEKLEIDUNG	19,43	83,7	83,7	82,3	-1,7	81,7	82,8	+0,1	+1,3	82,4	
EX 625	SCHUHE	2,59	86,1	88,8	84,7	-4,6	83,1	86,2	-3,8	+3,7	86,3	
EX 63	TEXTILIEN	5,64	85,5	84,8	82,9	-2,2	84,2	81,6	-1,1	-3,1	77,5	
EX 6384; 6385	GARDINEN-U. DEKORATIONSTOFF	0,66	84,4	84,5	79,7	-5,7	85,4	74,0	-6,4	-13,3	65,5	
EX 6386	TEPPICHE, LAEUFER U. FUSSBODENBELAG AUS TEXTILEM MATERIAL	1,46	97,4	95,9	92,4	-3,6	94,2	90,7	-2,7	-3,7	86,7	
EX 6392-98	WIRK-U. STRICKWAREN	3,52	80,8	80,3	79,6	-0,9	79,9	79,3	+0,8	-0,8	75,9	
EX 64	BEKLEIDUNG	11,20	82,2	82,0	81,4	-0,7	80,2	82,6	+1,8	+3,0	83,5	
6411,12	DAMEN-U. HERREN OBERBEKLEIDUNG	6,93	84,4	85,3	84,7	-0,7	82,9	86,4	+3,0	+4,2	92,1	
REST 64	SONSTIGE BEKLEIDUNG U. VERWANDTE ERZEUGNISSE	4,27	78,7	76,6	76,1	-0,7	75,8	76,5	-0,1	+0,9	69,8	
	SONSTIGE IM INDEX ERFASSTE VERBRAUCHSGÜTER	43,45	85,4	86,0	85,6	-0,5	85,4	85,9	+0,9	+0,6	81,7	
EX 211	FESTE BRENNSTOFFE	0,50	82,7	92,6	97,9	+5,7	97,7	98,1	-4,7	+0,4	96,2	
2213 10	MOTORENBENZIN	6,32	88,9	88,3	89,7	+1,6	88,8	90,5	+1,3	+1,9	90,7	
2217 10	HEIZOEL, LEICHT	8,79	73,6	76,2	75,9	-0,4	76,0	75,9	+6,5	-0,1	76,9	
3267 10	HAUSHALTSNAEHMASCHINEN	0,11	60,4	61,2	58,6	-4,2	63,7	53,4	-7,5	-16,2	46,2	
EX 372	FOTO-, PROJEKTIONS-U. KINOTECHNISCHE GERAETE	0,46	59,2	52,3	58,5	+11,9	58,3	58,7	+14,0	+0,7	51,0	
3771, EX 3773	UHREN	0,51	72,9	79,7	90,6	+13,7	80,0	101,3	+19,7	+26,6	85,9	
3831, 3833 90	RAUMHEIZOEFEN, GAS-STANDHERDE	0,26	80,1	79,2	86,2	+8,8	84,4	88,1	+7,0	+4,4	78,0	
REST 38	SONSTIGE EISEN-, BLECH-UND METALLWAREN	1,87	74,8	69,0	66,3	-3,9	65,9	66,7	-3,8	+1,2	60,7	
391-395, EX 398	MUSIKINSTRUMENTE, SPIELWAREN, SPORTGERAETE, SCHMUCK, FUELLHALTER U. AE.	3,13	91,5	91,9	94,3	+2,6	87,8	100,8	+3,2	+14,8	89,8	
511, EX 513	FEINKERAMISCHE ERZEUGNISSE	0,97	93,0	90,9	90,9	+0,0	93,0	88,9	-0,1	-4,4	84,3	
EX 5221	KONSERVEN-U. WIRTSCHAFTSGLAS	0,76	89,2	93,0	96,5	+3,8	93,0	100,0	+6,4	+7,5	101,4	
EX 542	MOEBEL	9,90	82,0	79,2	72,7	-8,2	76,0	69,5	-7,9	-8,6	63,0	
EX 56	PAPIER-U. PAPPEWAREN	2,63	116,0	122,2	129,7	+6,1	131,4	128,1	+6,2	-2,5	123,4	
57	DRUCKEREIERZEUGNISSE, VERVIELFAELTIGUNGEN	6,11	94,4	98,5	99,9	+1,4	98,0	101,8	+0,7	+3,9	94,5	
EX 621	LEDERWAREN	1,13	79,0	76,6	73,7	-3,8	70,5	76,8	+2,1	+8,9	70,4	

1) DIE ZUORDNUNG ZUM INVESTITIONSGÜTER-BZW. VERBRAUCHSGÜTERBEREICH ERFOLGT ANNAEHERUNGSWEISE NACH DER ZULASSUNGSSTATISTIK FUER KRAFT

FUER VERBRAUCHSGUETER  
+100

MAESSIGKEITEN BEREINIGT

1985 4. VJ	VERAENDERUNG IN O/O		1985 FEB.	1985 MAERZ	1985 APRIL	1985 MAI	1985 JUNI	1985 JULI	1985 AUG.	1985 SEPT.	1985 OKT.	1985 NOV.	1985 DEZ.	1986 JAN.	VERAENDERUNG IN O/O		GP 1982
	4. VJ 1985 GEGEN 4. VJ 1984	4. VJ 1985 GEGEN 3. VJ 1985													JAN. 1986 GEGEN JAN. 1985	JAN. 1986 GEGEN DEZ. 1985	
102,4	+1,2	+12,2	106,0	105,8	102,0	99,7	97,3	90,3	76,1	107,4	108,2	109,0	90,1	98,4	-2,9	+9,2	
96,9	+2,0	+11,4	95,8	97,5	91,2	88,5	87,8	84,0	76,2	100,7	102,8	101,1	86,8	90,8	+0,1	+4,6	
123,6	-1,7	+14,7	147,1	139,9	146,1	145,7	136,0	115,6	74,5	133,3	128,7	139,8	102,4	128,1	-10,9	+25,1	EX 33
126,2	-1,3	+15,1	149,6	141,8	148,3	147,9	137,8	117,2	75,5	136,1	131,3	142,8	104,4	131,1	-10,9	+25,6	3311,12
60,0	-15,0	-2,0	84,2	91,2	92,1	89,3	89,4	72,8	48,1	62,8	63,4	65,4	51,1	51,1	-17,7	+0,0	3371,75
130,0	+8,7	+36,7	123,1	124,7	113,1	112,9	103,8	91,3	61,1	133,0	140,4	141,1	108,6	117,4	+5,2	+8,1	EX 36
111,2	+1,4	+23,4	119,3	119,2	98,3	114,6	101,7	119,3	32,5	118,4	124,3	119,2	90,0	.	.	.	EX 3638
125,2	+16,2	+41,3	117,4	118,1	111,4	110,8	103,4	85,5	60,8	119,6	142,4	137,6	95,5	.	.	.	EX 3639
110,2	+3,6	+24,2	110,3	114,2	109,5	108,2	92,7	85,2	63,6	117,2	120,4	117,1	93,1	111,1	+9,8	+19,3	EX 3635,37
158,6	+13,6	+48,4	140,4	142,6	124,5	123,4	117,9	98,7	61,1	160,9	167,4	173,6	134,7	126,2	+0,6	-6,3	3661, EX 3663
96,3	-6,1	+21,7	103,0	95,9	89,5	84,0	82,4	64,3	77,3	95,6	102,5	105,0	81,3	90,3	-5,4	+11,1	REST 36
131,8	+6,1	+5,9	127,7	133,7	128,5	124,5	128,9	127,7	110,1	135,3	147,2	138,8	109,3	135,6	+9,5	+24,1	EX 40
103,9	-5,7	+6,0	102,4	102,6	113,2	105,1	96,5	97,6	88,9	107,5	114,3	108,4	88,9	111,6	+6,8	+25,5	EX 496
117,8	+5,7	+0,5	125,9	136,7	121,9	117,6	134,1	122,5	107,4	121,8	129,7	127,4	96,3	126,1	+0,9	+30,9	EX 497
196,7	+18,0	+12,3	167,5	173,5	162,1	164,9	167,0	180,4	145,7	199,2	225,5	202,8	161,7	186,9	+24,6	+15,6	REST 49
83,2	+0,7	+1,0	90,1	92,2	79,8	74,0	72,0	76,1	72,5	98,6	92,3	86,1	71,1	81,1	-1,5	+14,1	EX 625,63-64
84,1	-1,4	-4,8	85,9	89,8	80,6	87,6	76,3	63,6	91,7	109,5	101,2	85,0	66,1	74,6	-5,0	+12,9	EX 625
85,7	-1,9	+10,6	92,5	91,8	81,3	76,0	77,9	76,6	60,2	95,7	95,5	91,2	70,5	82,7	-3,3	+17,3	EX 63
82,5	-6,6	+26,0	94,7	93,8	84,1	75,8	76,7	64,8	49,5	82,1	90,7	87,1	69,6	81,0	-7,1	+16,4	EX 6384-6385
94,6	-5,4	+9,1	103,5	95,6	90,2	84,0	90,4	77,4	77,9	104,9	105,1	99,8	78,9	.	.	.	EX 6386
82,6	+0,9	+8,8	87,6	89,9	77,1	72,8	73,0	78,5	54,9	94,4	92,4	88,4	67,1	77,2	-1,9	+15,1	EX 6392-98
81,6	+2,5	-2,3	89,9	93,0	78,9	69,8	68,0	78,7	74,3	97,6	88,7	83,7	72,5	81,8	+0,4	+12,8	EX 64
80,8	+4,3	-12,3	97,1	100,1	78,2	68,5	67,7	87,3	82,9	106,0	88,5	82,6	71,2	85,8	+0,0	+20,5	6411,12
83,1	+0,1	+19,1	78,1	81,5	80,0	71,9	68,4	64,8	60,4	84,1	89,1	85,6	74,7	75,3	+0,9	+0,8	REST 64
90,1	-0,3	+10,3	86,9	87,6	85,2	83,3	84,6	79,3	76,8	88,9	91,9	92,8	85,6	82,4	-2,6	-3,7	
100,1	-11,2	+4,1	111,7	102,0	88,7	82,9	81,9	94,6	97,2	96,7	100,5	106,2	93,5	105,7	-11,3	+13,0	EX 211
90,3	-1,6	-0,4	83,3	86,4	90,1	89,9	95,1	88,4	95,3	88,4	91,5	92,5	87,0	81,9	-6,8	-5,9	2213 10
74,8	+4,6	-2,7	85,8	74,7	66,1	66,5	72,0	80,5	79,6	70,6	67,3	75,0	82,1	87,2	-3,9	+6,2	2217 10
60,6	-7,2	+31,2	72,3	67,7	65,5	62,6	53,1	54,5	19,5	64,6	69,3	62,0	50,5	.	.	.	3267 10
66,4	+16,7	+30,2	56,4	56,5	58,3	63,8	59,2	54,8	31,6	66,6	77,9	68,4	53,0	.	.	.	EX 372
116,6	+19,1	+35,7	84,6	87,2	78,1	80,2	81,4	97,2	46,9	113,6	132,9	128,6	88,4	.	.	.	3771, EX 3773
98,2	+10,2	+25,9	88,9	98,1	82,4	66,6	75,3	57,4	74,0	102,7	112,9	112,3	69,5	.	.	.	3831,3833 90
72,7	-8,1	+19,8	73,3	69,9	67,8	60,6	57,7	55,1	48,6	78,4	80,1	78,7	59,2	60,0	-8,8	+1,4	REST 38
111,8	+2,6	+24,5	81,3	92,7	95,1	92,7	94,7	94,2	68,6	106,6	119,0	114,7	101,7	.	.	.	391-395, EX 398
93,5	-2,3	+10,9	96,1	96,3	96,3	91,7	87,3	84,3	78,1	90,6	100,6	96,7	83,2	82,2	-8,7	-1,2	511, EX 513
98,5	+1,1	-2,9	89,6	93,2	89,8	92,7	106,9	100,8	93,6	109,8	106,4	102,0	87,2	.	.	.	EX 5221
75,9	-8,3	+20,5	76,9	81,0	79,7	76,1	72,6	53,7	55,8	79,4	80,0	80,0	67,8	63,5	-8,9	-6,3	EX 542
132,7	+5,8	+7,5	129,4	134,6	131,8	135,0	130,5	119,1	115,3	135,9	140,2	136,7	121,1	135,8	+6,8	+12,1	EX 56
109,2	+1,4	+15,6	97,8	101,8	99,7	95,8	98,1	91,3	90,1	102,0	109,4	109,7	108,4	.	.	.	57
83,3	+3,5	+18,3	76,4	75,8	70,8	67,0	67,6	67,2	60,6	83,3	91,4	89,5	68,9	.	.	.	EX 621

FAHRZEUGE.

3 Produktionsindex für das Baugewerbe, Bauhauptgewerbe und Ausbaugewerbe  
1980 = 100

Nr. der Systematik <sup>1)</sup>	Baugewerbe													
	Gewichtung	insgesamt	Hochbauleistungen <sup>2)</sup>	Tiefbauleistungen <sup>3)</sup>	Bauhauptgewerbe <sup>4)</sup>			Ausbaugewerbe						
					Jahr	zusammen	Hochbauleistungen	Tiefbauleistungen	zusammen	Klempnerei, Gas- und Wasserinstallation	Installation von Heizungsanlagen <sup>5)</sup>	Elektroinstallation	Glasergerbe	Malerei und Lackierergewerbe, Tapetenkleberei
Halbjahr														
Vierteljahr														
Systematik-Nr. ....	72-77				72-75			76-77	7610	7640	7670	7731	7734,37	
Gewichtung .....	100	71,64	28,36	72,16	43,80	28,36	27,84	4,12	5,95	5,86	0,84	6,43	4,64	
kalendermonatlich														
1980 .....	100	100	100	100	100	100	100	100	100	100	100	100	100	100
1981 .....	93,2	94,3	90,4	92,9	94,5	90,4	94,1	94,8	94,5	94,1	92,7	95,6	91,1	
1982 .....	88,4	87,9	89,6	88,3	87,4	89,6	88,6	90,5	85,6	89,0	82,6	93,3	85,1	
1983 .....	88,7	88,4	89,6	88,9	88,5	89,6	88,3	87,0	86,3	90,2	82,4	91,0	87,2	
1984 .....	89,3	88,8	90,3	89,4	88,8	90,3	88,9	85,7	86,6	91,0	82,1	92,5	88,1	
1980 1. Hj .....	95,1	94,5	96,6	98,7	100,0	96,6	85,9	85,0	83,6	86,4	88,1	85,7	88,6	
2. Hj .....	104,9	105,5	103,5	101,4	100,0	103,5	114,1	115,0	116,3	113,6	111,9	114,3	111,4	
1981 1. Hj .....	86,6	87,7	83,7	88,5	91,5	83,7	81,8	80,6	82,7	83,0	82,2	81,4	80,7	
2. Hj .....	99,8	101,0	97,0	97,3	97,5	97,0	106,4	109,0	106,4	105,2	103,1	109,9	101,4	
1982 1. Hj .....	79,8	79,9	79,4	81,4	82,6	79,4	75,7	77,0	73,7	77,8	71,9	76,7	73,5	
2. Hj .....	97,0	95,9	99,9	95,2	92,2	99,9	101,7	104,0	97,6	100,3	93,2	110,0	96,8	
1983 1. Hj .....	80,4	81,2	78,5	80,4	81,6	78,5	80,5	78,3	78,7	83,6	76,1	80,7	81,2	
2. Hj .....	97,2	95,7	100,8	97,5	95,4	100,8	96,3	95,7	94,0	96,8	88,7	101,3	93,3	
1984 1. Hj .....	80,6	81,6	78,2	82,6	85,5	78,2	75,6	72,2	73,4	79,1	69,4	76,1	77,4	
2. Hj .....	97,9	96,0	102,5	96,2	92,1	102,5	102,2	99,2	99,9	102,9	94,9	108,9	98,9	
1985 1. Hj .....	68,9	67,4	72,7	66,9	63,2	72,7	73,9	70,1	71,3	79,8	67,9	75,5	72,1	
1980 1. Vj .....	84,3	85,7	80,8	86,4	90,1	80,8	78,9	77,2	79,4	80,7	83,6	75,6	81,2	
2. Vj .....	105,8	103,2	112,4	110,9	109,9	112,4	92,8	92,8	87,8	92,1	92,5	95,7	95,9	
3. Vj .....	105,3	102,9	111,5	107,6	105,1	111,5	99,4	97,9	99,9	96,1	93,9	103,2	99,7	
4. Vj .....	104,5	108,2	95,4	95,1	95,0	95,4	128,8	132,0	132,7	131,0	129,9	125,3	123,1	
1981 1. Vj .....	70,8	74,2	62,0	69,2	73,8	62,0	75,0	72,5	79,7	78,9	75,7	70,2	72,5	
2. Vj .....	102,4	101,2	105,4	107,7	109,2	105,4	88,6	88,7	85,7	87,0	88,7	92,5	88,9	
3. Vj .....	102,2	100,9	105,7	105,4	105,3	105,7	94,1	95,8	92,6	89,6	92,1	101,0	90,7	
4. Vj .....	97,3	101,0	88,3	89,1	89,7	88,3	118,7	122,1	120,1	120,7	114,1	118,7	112,1	
1982 1. Vj .....	65,1	67,8	58,2	63,6	67,1	58,2	69,0	69,6	70,1	73,8	64,6	66,0	66,1	
2. Vj .....	94,4	91,9	100,6	99,1	98,1	100,6	82,2	84,3	77,3	81,7	79,2	87,3	80,9	
3. Vj .....	96,5	93,4	104,3	99,3	96,0	104,3	89,2	90,3	85,6	85,9	81,1	98,8	85,3	
4. Vj .....	97,6	98,4	95,4	91,2	88,4	95,4	114,2	117,7	109,5	114,7	105,3	121,2	108,2	
1983 1. Vj .....	64,1	66,9	57,2	62,3	65,6	57,2	68,8	65,5	69,5	74,6	66,2	66,5	67,4	
2. Vj .....	96,7	95,5	99,7	98,5	97,7	99,7	92,0	91,0	87,8	92,6	86,0	94,8	95,0	
3. Vj .....	97,4	93,1	108,1	103,6	100,6	108,1	81,3	78,4	79,0	80,4	72,3	88,1	79,9	
4. Vj .....	96,9	98,3	93,5	91,4	90,1	93,5	111,2	112,9	108,9	113,2	105,1	114,4	106,6	
1984 1. Vj .....	67,9	71,2	59,4	67,2	72,2	59,4	69,7	65,6	71,4	74,8	65,9	66,1	70,4	
2. Vj .....	93,4	92,0	96,9	98,0	98,7	96,9	81,4	78,8	75,4	83,3	72,9	86,0	84,3	
3. Vj .....	97,1	94,0	105,0	100,2	97,1	105,0	89,1	85,0	85,2	87,4	81,0	97,9	89,1	
4. Vj .....	98,6	98,1	100,0	92,2	87,2	100,0	115,3	113,4	114,5	118,4	108,7	119,9	108,7	
1985 1. Vj .....	52,4	54,8	46,5	46,7	46,9	46,5	67,1	63,8	67,3	75,0	60,8	63,7	65,9	
2. Vj .....	85,3	79,9	98,9	87,1	79,5	98,9	80,6	76,3	75,3	84,6	75,0	87,2	78,3	
3. Vj .....	92,8	86,3	108,9	93,7	83,8	108,9	90,3	84,3	85,9	91,9	80,9	101,9	85,0	

1) Systematik der Wirtschaftszweige, Ausgabe 1979, Fassung für die Statistik im Produzierenden Gewerbe (SYPRO).  
2) Hochbauleistungen im Bauhauptgewerbe einschl. Ausbaugewerbe.  
3) Entspricht den Tiefbauleistungen im Bauhauptgewerbe.

4) Index der Nettoproduktion für Unternehmen.  
5) Einschl. Installation von Lüftungs-, Klima- und gesundheits-technischen Anlagen.



3 Produktionsindex für das Baugewerbe, Bauhauptgewerbe und Ausbaugewerbe

1980 = 100

Nr. der Systematik <sup>1)</sup>	Baugewerbe												
	insgesamt	Hochbauleistungen <sup>2)</sup>	Tiefbauleistungen <sup>3)</sup>	Bauhauptgewerbe <sup>4)</sup>			Ausbaugewerbe						
				zusammen	Hochbauleistungen	Tiefbauleistungen	zusammen	Klempnerei, Gas- und Wasserinstallation	Installation von Heizungsanlagen <sup>5)</sup>	Elektroinstallation	Glaser-gewerbe	Maler- und Lackier-gewerbe, Tapetenkleberei	Übriges Ausbaugewerbe
Gewichtung													
Jahr													
Halbjahr													
Vierteljahr													
Systematik-Nr. ....	72-77			72-75			76-77	7610	7640	7670	7731	7734,37	
Gewichtung .....	100	71,64	28,36	72,16	43,80	28,36	27,84	4,12	5,95	5,86	0,84	6,43	4,64
von Kalenderunregelmäßigkeiten bereinigt													
1980 .....	100	100	100	100	100	100	100	100	100	100	100	100	100
1981 .....	93,3	94,4	90,5	93,0	94,6	90,5	94,1	94,8	94,5	94,1	92,7	95,6	91,1
1982 .....	88,2	87,7	89,5	88,2	87,4	89,5	88,3	90,1	85,3	88,6	82,3	92,9	84,8
1983 .....	88,6	88,3	89,4	88,7	88,3	89,4	88,3	87,0	86,3	90,2	82,4	91,0	87,2
1984 .....	89,1	88,8	90,0	89,1	88,6	90,0	89,2	86,0	86,9	91,4	82,4	92,9	88,5
1980 1. Hj .....	97,0	96,3	98,6	100,6	101,9	98,6	87,6	86,7	85,3	88,2	89,9	87,5	90,4
2. Hj .....	103,4	103,9	102,2	100,1	98,8	102,2	111,9	112,7	114,0	111,4	109,7	112,0	109,2
1981 1. Hj .....	88,6	89,9	85,3	90,0	93,1	85,3	84,9	83,6	85,8	86,1	85,3	84,5	83,7
2. Hj .....	97,9	98,7	95,7	96,0	96,2	95,7	102,7	105,2	102,7	101,5	99,5	106,1	97,9
1982 1. Hj .....	81,9	82,1	81,4	83,4	84,8	81,4	77,8	79,2	75,8	80,1	74,0	78,9	75,6
2. Hj .....	94,9	93,2	97,7	93,0	90,0	97,7	98,2	100,4	94,2	96,8	89,9	106,2	93,4
1983 1. Hj .....	81,8	82,7	79,8	81,7	83,0	79,8	82,1	79,9	80,3	85,3	77,7	82,4	82,9
2. Hj .....	95,3	93,8	99,0	95,6	93,5	99,0	94,4	93,8	92,1	94,9	87,0	99,3	91,5
1984 1. Hj .....	81,3	82,4	78,7	83,2	86,1	78,7	76,5	73,1	74,3	80,1	70,2	77,0	78,3
2. Hj .....	97,0	95,3	101,3	95,1	91,1	101,3	101,8	98,8	99,5	102,5	94,5	108,5	98,5
1985 1. Hj .....	70,8	69,4	74,7	68,8	65,1	74,7	76,1	72,1	73,4	82,1	69,9	77,7	74,2
1980 1. Vj .....	83,5	84,8	80,3	86,1	89,9	80,3	76,7	75,1	77,2	78,5	81,3	73,5	79,0
2. Vj .....	110,8	108,3	116,8	115,1	113,9	116,8	99,5	99,6	94,2	98,8	99,3	102,7	102,9
3. Vj .....	102,5	99,9	109,1	105,4	103,0	109,1	95,1	93,8	95,7	92,0	89,9	98,8	95,5
4. Vj .....	104,4	108,1	95,2	94,8	94,6	95,2	129,3	132,5	133,2	131,5	130,4	125,8	123,6
1981 1. Vj .....	70,9	74,5	61,9	69,2	74,0	61,9	75,3	72,8	80,0	79,2	76,0	70,5	72,8
2. Vj .....	106,4	105,5	108,6	110,7	112,1	108,6	95,1	95,2	92,0	93,4	95,2	99,3	95,4
3. Vj .....	99,5	97,8	103,9	103,7	103,6	103,9	88,7	90,4	87,3	84,5	86,9	95,3	85,5
4. Vj .....	96,4	99,9	87,5	89,3	88,8	87,5	117,3	120,6	118,7	119,3	112,7	117,3	110,8
1982 1. Vj .....	65,4	68,2	58,3	63,9	67,5	58,3	69,3	69,9	70,4	74,1	64,9	66,3	66,4
2. Vj .....	98,4	96,1	104,4	102,9	102,0	104,4	86,8	88,9	81,6	86,2	83,6	92,1	85,4
3. Vj .....	93,1	89,7	101,6	96,5	93,2	101,6	84,2	85,2	80,7	81,0	76,5	93,2	80,5
4. Vj .....	96,1	96,9	93,8	89,6	86,8	93,8	112,8	116,3	108,2	113,3	104,0	119,8	106,9
1983 1. Vj .....	63,1	65,9	56,1	61,2	64,6	56,1	68,0	64,7	68,7	73,7	65,4	65,7	66,6
2. Vj .....	100,9	99,7	103,4	102,3	101,4	103,4	97,1	96,0	92,6	97,7	90,7	100,0	100,2
3. Vj .....	94,2	89,9	105,2	100,5	97,6	105,2	77,8	75,1	75,7	77,0	69,2	84,4	76,5
4. Vj .....	96,5	98,0	92,8	90,7	89,4	92,8	111,6	113,4	109,3	113,7	105,5	114,9	107,0
1984 1. Vj .....	66,4	69,7	58,1	65,8	70,9	58,1	67,8	63,8	69,4	72,8	64,1	64,3	68,5
2. Vj .....	96,4	95,3	99,4	100,5	101,3	99,4	85,9	83,1	79,6	87,9	76,9	90,7	88,9
3. Vj .....	95,5	92,2	103,7	98,9	95,7	103,7	86,7	82,7	82,9	85,0	78,8	95,2	86,7
4. Vj .....	98,6	98,5	98,8	91,3	86,4	98,8	117,6	115,7	116,8	120,8	110,9	122,4	110,9
1985 1. Vj .....	51,9	54,3	46,0	46,4	46,7	46,0	66,3	63,0	66,5	74,1	60,1	62,9	65,1
2. Vj .....	90,0	84,7	103,3	91,3	83,5	103,3	86,6	81,9	80,8	90,8	80,5	93,6	84,0
3. Vj .....	89,2	82,8	105,4	90,3	80,5	105,4	86,5	80,7	82,3	88,0	77,5	97,6	81,4

1) Systematik der Wirtschaftszweige, Ausgabe 1979, Fassung für die Statistik im Produzierenden Gewerbe (SYPRO).

2) Hochbauleistungen im Bauhauptgewerbe einschl. Ausbaugewerbe.

3) Entspricht den Tiefbauleistungen im Bauhauptgewerbe.

4) Index der Nettoproduktion für Unternehmen.

5) Einschl. Installation von Lüftungs-, Klima- und gesundheitstechnischen Anlagen.

4 Index der Arbeitsproduktivität für den Bergbau und das Verarbeitende Gewerbe  
4.1 Produktionsergebnis je Beschäftigten und je Beschäftigtenstunde  
1980 = 100

Jahr Halbjahr Vierteljahr Monat	Bergbau und Verarbeitendes Gewerbe													
	insgesamt		Bergbau		Verarbeitendes Gewerbe									
					zusammen		Grundstoff- und Produktions- güter- gewerbe		Investi- tions- güter		Ver- brauchs- güter		Nahrungs- und Genuß- mittel- gewerbe	
	Index	Veränd. z. Vor- jahres- zeitr. in %	Index	Veränd. z. Vor- jahres- zeitr. in %	Index	Veränd. z. Vor- jahres- zeitr. in %	Index	Veränd. z. Vor- jahres- zeitr. in %	produzierendes Gewerbe				Index	Veränd. z. Vor- jahres- zeitr. in %
Index									Veränd. z. Vor- jahres- zeitr. in %	Index	Veränd. z. Vor- jahres- zeitr. in %	Index		
Produktionsergebnis je Beschäftigten														
1984 .....	109,7	+ 4,5	93,7	+ 2,6	110,3	+ 4,5	109,7	+ 6,5	110,0	+ 3,7	110,6	+ 3,5	112,5	+ 4,3
1985 1) .....	114,2	+ 4,1	95,7	+ 2,1	114,9	+ 4,2	111,1	+ 1,3	117,1	+ 6,5	111,9	+ 1,2	119,9	+ 6,6
1985 1. Hj ....	114,1	+ 5,0	98,2	+ 4,9	114,7	+ 4,9	112,8	+ 1,1	116,2	+ 8,7	112,4	+ 0,5	116,7	+ 6,4
2. Hj ....	114,3	+ 3,3	93,2	- 0,6	115,1	+ 3,4	109,5	+ 1,5	117,9	+ 4,2	111,5	+ 1,8	123,1	+ 6,8
1985 1. Vj ....	113,0	+ 2,9	106,1	+ 7,0	113,3	+ 2,8	110,4	- 0,7	114,7	+ 5,1	113,1	- 0,4	115,0	+ 6,9
2. Vj ....	115,2	+ 7,1	90,3	+ 2,5	116,1	+ 7,2	115,1	+ 2,8	117,8	+ 12,5	111,7	+ 1,5	118,3	+ 5,7
3. Vj ....	108,4	+ 4,3	88,4	+ 1,3	109,2	+ 4,5	109,6	+ 3,2	108,4	+ 5,7	106,3	+ 1,9	116,6	+ 6,9
4. Vj ....	120,1	+ 2,3	98,0	- 2,3	120,9	+ 2,5	109,4	- 0,1	127,4	+ 3,0	116,6	+ 1,7	129,6	+ 6,7
1985 Jan. ....	104,9	+ 2,8	105,6	+ 3,5	104,8	+ 2,7	103,4	- 2,1	103,5	+ 5,4	106,3	- 0,4	112,3	+ 10,0
Febr. ....	116,2	+ 1,2	109,1	+ 8,1	116,5	+ 1,0	112,3	- 2,5	119,6	+ 3,5	114,8	- 2,3	116,6	+ 5,1
März ....	117,9	+ 4,6	103,6	+ 9,5	118,5	+ 4,6	115,5	+ 2,4	120,9	+ 6,6	118,1	+ 1,5	116,2	+ 5,9
April ....	116,6	+ 5,8	92,2	+ 3,5	117,5	+ 5,9	116,2	+ 3,2	118,8	+ 7,5	114,7	+ 3,9	119,6	+ 9,1
Mai ....	114,4	+ 2,6	91,4	+ 0,2	115,2	+ 2,7	113,9	+ 0,9	117,3	+ 5,5	111,1	- 1,8	116,7	+ 2,5
Juni ....	114,5	+ 13,1	87,4	+ 4,2	115,5	+ 13,5	115,2	+ 4,3	117,3	+ 26,8	109,3	+ 2,6	118,7	+ 5,8
Juli ....	109,0	+ 6,2	89,8	+ 1,6	109,8	+ 6,4	110,3	+ 3,1	110,6	+ 10,5	102,6	+ 1,1	116,1	+ 6,5
Aug. ....	97,4	+ 2,3	85,3	+ 1,5	97,9	+ 2,4	104,4	+ 4,2	91,5	0	95,1	+ 2,7	113,2	+ 5,9
Sept. ....	118,9	+ 4,4	90,2	+ 0,8	120,0	+ 4,5	114,1	+ 2,5	123,0	+ 5,9	121,1	+ 1,9	120,4	+ 8,0
Okt. ....	124,8	+ 3,7	97,3	+ 2,2	125,8	+ 3,7	117,3	+ 2,4	128,7	+ 4,0	124,8	+ 2,0	137,5	+ 7,9
Nov. ....	124,5	+ 2,8	103,6	- 1,1	125,3	+ 3,0	113,8	- 0,7	131,2	+ 4,7	120,9	+ 1,3	136,3	+ 5,7
Dez. ....	110,9	+ 0,2	93,0	- 7,8	111,6	+ 0,5	97,1	- 2,3	122,3	+ 0,2	104,2	+ 1,9	115,0	+ 6,3
Produktionsergebnis je Beschäftigtenstunde														
1984 .....	110,7	+ 4,2	96,2	+ 3,7	111,2	+ 4,2	110,8	+ 5,8	111,5	+ 3,2	110,6	+ 3,4	112,2	+ 6,3
1985 1) .....	115,8	+ 4,6	97,4	+ 1,2	116,5	+ 4,8	113,3	+ 2,3	119,0	+ 6,7	112,9	+ 2,1	119,6	+ 6,6
1985 1. Hj ....	113,1	+ 5,1	98,7	+ 4,8	113,7	+ 5,2	112,8	+ 2,2	114,8	+ 8,1	110,8	+ 1,7	115,7	+ 6,0
2. Hj ....	118,4	+ 4,0	96,2	- 2,1	119,2	+ 4,3	113,8	+ 2,3	123,1	+ 5,4	114,9	+ 2,4	123,4	+ 6,9
1985 1. Vj ....	110,6	+ 4,0	102,7	+ 6,9	110,9	+ 3,9	109,8	+ 1,3	111,4	+ 5,9	110,2	+ 1,4	112,9	+ 7,1
2. Vj ....	115,6	+ 6,2	94,6	+ 2,6	116,5	+ 6,4	115,8	+ 3,1	118,2	+ 10,3	111,4	+ 2,1	118,5	+ 5,0
3. Vj ....	115,3	+ 4,0	92,0	- 1,3	116,2	+ 4,1	116,3	+ 3,6	116,4	+ 5,1	114,0	+ 1,8	119,0	+ 5,6
4. Vj ....	121,4	+ 4,1	100,3	- 3,0	122,2	+ 4,4	111,4	+ 1,2	129,9	+ 5,8	115,8	+ 3,0	127,8	+ 8,3
1985 Jan. ....	106,8	+ 4,8	106,1	+ 9,3	106,8	+ 4,6	107,5	+ 1,3	104,7	+ 6,4	107,2	+ 1,6	113,5	+ 11,3
Febr. ....	109,9	+ 2,7	102,5	+ 6,4	110,2	+ 2,6	106,8	- 1,2	112,6	+ 5,2	109,2	+ 0,8	109,9	+ 4,2
März ....	115,2	+ 4,6	99,6	+ 4,8	115,8	+ 4,6	115,2	+ 3,8	116,9	+ 6,0	114,1	+ 1,5	115,3	+ 6,2
April ....	113,0	+ 3,0	95,6	+ 3,0	113,7	+ 3,1	113,3	+ 1,4	114,3	+ 3,9	110,8	+ 1,8	116,9	+ 6,0
Mai ....	114,6	+ 3,3	93,2	- 1,8	115,4	+ 3,5	114,9	+ 2,6	117,3	+ 5,5	110,1	+ 1,1	117,1	+ 1,4
Juni ....	119,3	+ 12,4	95,1	+ 7,0	120,3	+ 12,7	119,2	+ 5,2	123,1	+ 22,7	113,3	+ 3,4	121,6	+ 7,7
Juli ....	117,0	+ 5,6	95,2	+ 0,5	117,8	+ 5,7	118,6	+ 3,8	119,1	+ 8,8	111,3	+ 0,8	120,3	+ 5,9
Aug. ....	110,0	+ 1,8	89,9	- 0,9	110,8	+ 1,9	114,2	+ 3,8	107,0	- 0,2	111,8	+ 3,0	116,8	+ 4,0
Sept. ....	119,0	+ 4,5	90,9	- 3,5	120,1	+ 4,8	116,0	+ 3,1	123,0	+ 6,5	119,0	+ 1,5	120,0	+ 7,0
Okt. ....	120,5	+ 5,7	96,2	+ 1,3	121,4	+ 5,8	115,4	+ 3,6	123,5	+ 7,6	119,3	+ 3,6	131,9	+ 7,8
Nov. ....	120,4	+ 4,6	102,1	- 0,2	121,1	+ 4,8	111,5	+ 1,4	126,9	+ 6,9	116,0	+ 2,1	129,1	+ 7,6
Dez. ....	123,4	+ 2,3	102,6	- 9,2	124,2	+ 2,7	107,2	- 1,5	139,2	+ 3,3	112,2	+ 3,4	122,4	+ 9,5

1) Vorläufiges Ergebnis.

4 Index der Arbeitsproduktivität für den Bergbau und das Verarbeitende Gewerbe  
 4.2 Produktionsergebnis je Arbeiter und je Arbeiterstunde  
 1980 = 100

Jahr Halbjahr Vierteljahr Monat	Bergbau und Verarbeitendes Gewerbe													
	insgesamt		Bergbau		Verarbeitendes Gewerbe									
					zusammen		Grundstoff- und Produktions- güter gewerbe		Investi- tions- güter		Ver- brauchs- güter		Nahrungs- und Genuß- mittel- gewerbe	
	Index	Veränd. z. Vor- jahres- zeitr. in %	Index	Veränd. z. Vor- jahres- zeitr. in %	Index	Veränd. z. Vor- jahres- zeitr. in %	Index	Veränd. z. Vor- jahres- zeitr. in %	produzierendes Gewerbe				Index	Veränd. z. Vor- jahres- zeitr. in %
Index									Veränd. z. Vor- jahres- zeitr. in %	Index	Veränd. z. Vor- jahres- zeitr. in %	Index		
Produktionsergebnis je Arbeiter														
1984 .....	112,5	+ 4,4	95,8	+ 3,0	113,1	+ 4,4	113,1	+ 6,9	112,9	+ 3,5	112,8	+ 3,2	114,6	+ 4,1
1985 1) .....	116,7	+ 3,7	98,5	+ 2,8	117,4	+ 3,8	114,8	+ 1,5	119,3	+ 5,7	114,2	+ 1,2	120,9	+ 5,5
1985 1. Hj .....	116,8	+ 4,6	101,1	+ 5,9	117,5	+ 4,6	116,5	+ 1,3	118,8	+ 7,9	114,7	+ 0,6	118,5	+ 5,5
2. Hj .....	116,5	+ 2,8	95,8	- 0,4	117,3	+ 2,9	113,0	+ 1,5	119,9	+ 3,5	113,7	+ 1,8	123,3	+ 5,6
1985 1. Vj .....	115,8	+ 2,6	109,3	+ 8,2	116,1	+ 2,5	114,2	- 0,3	117,3	+ 4,5	115,4	- 0,3	116,8	+ 5,9
2. Vj .....	117,8	+ 6,6	92,8	+ 3,2	118,8	+ 6,7	118,9	+ 3,0	120,2	+ 11,5	113,9	+ 1,5	120,1	+ 5,1
3. Vj .....	110,5	+ 4,0	90,7	+ 1,2	111,3	+ 4,0	112,9	+ 3,3	110,2	+ 4,9	108,2	+ 2,0	116,8	+ 5,7
4. Vj .....	122,5	+ 1,8	101,0	- 1,7	123,3	+ 2,0	113,1	- 0,1	129,6	+ 2,5	119,2	+ 1,7	130,0	+ 5,6
1985 Jan. ....	107,6	+ 2,6	108,8	+ 4,7	107,6	+ 2,6	107,0	- 1,7	105,9	+ 4,7	108,6	- 0,3	114,4	+ 9,3
Febr. ....	119,1	+ 0,8	112,6	+ 8,8	119,4	+ 0,7	116,2	- 2,2	122,4	+ 2,8	117,2	- 2,3	118,2	+ 3,9
März ....	120,8	+ 4,3	106,6	+ 11,6	121,4	+ 4,2	119,3	+ 2,7	123,7	+ 5,9	120,5	+ 1,5	117,9	+ 4,8
April ....	119,4	+ 5,5	94,6	+ 4,1	120,3	+ 5,4	120,1	+ 3,4	121,4	+ 6,7	117,1	+ 3,9	121,4	+ 8,2
Mai ....	117,1	+ 2,3	93,9	+ 0,9	117,9	+ 2,3	117,7	+ 1,2	119,7	+ 4,6	113,3	- 1,7	118,5	+ 1,7
Juni ....	117,0	+ 12,6	90,0	+ 4,9	118,1	+ 12,9	118,8	+ 4,3	119,6	+ 25,5	111,4	+ 2,6	120,4	+ 5,3
Juli ....	111,2	+ 5,9	92,2	+ 2,1	111,9	+ 6,0	113,5	+ 3,1	112,4	+ 9,6	104,3	+ 1,0	117,2	+ 6,2
Aug. ....	99,2	+ 1,8	87,3	+ 0,8	99,7	+ 1,8	107,5	+ 4,4	93,0	- 0,7	96,9	+ 2,6	113,0	+ 4,4
Sept. ....	121,2	+ 4,0	92,5	+ 0,5	122,3	+ 4,2	117,7	+ 2,5	125,1	+ 5,2	123,4	+ 2,2	120,3	+ 6,5
Okt. ....	127,2	+ 3,2	100,1	+ 2,9	128,2	+ 3,2	120,9	+ 2,2	130,8	+ 3,5	127,3	+ 2,0	137,5	+ 6,7
Nov. ....	126,9	+ 2,3	106,9	- 0,2	127,7	+ 2,4	117,7	- 0,7	133,4	+ 4,1	123,5	+ 1,2	136,2	+ 4,4
Dez. ....	113,4	- 0,2	96,0	- 7,5	114,1	+ 0,2	100,7	- 2,0	124,5	- 0,4	106,7	+ 1,9	115,6	+ 5,1
Produktionsergebnis je Arbeiterstunde														
1984 .....	113,5	+ 4,1	98,3	+ 4,0	114,1	+ 4,2	114,2	+ 6,2	114,5	+ 3,0	112,8	+ 3,2	114,3	+ 6,1
1985 1) .....	118,3	+ 4,2	100,1	+ 1,8	119,0	+ 4,3	117,0	+ 2,5	121,3	+ 5,9	115,1	+ 2,0	120,6	+ 5,5
1985 1. Hj .....	115,9	+ 4,8	101,5	+ 5,8	116,5	+ 4,8	116,6	+ 2,5	117,4	+ 7,2	113,1	+ 1,7	117,5	+ 5,1
2. Hj .....	120,7	+ 3,6	98,7	- 2,0	121,6	+ 3,8	117,4	+ 2,4	125,2	+ 4,7	117,2	+ 2,4	123,7	+ 5,8
1985 1. Vj .....	113,5	+ 3,8	105,9	+ 8,4	113,8	+ 3,6	113,7	+ 1,7	114,0	+ 5,1	112,5	+ 1,4	114,7	+ 6,1
2. Vj .....	118,4	+ 5,8	97,2	+ 3,4	119,2	+ 5,9	119,6	+ 3,4	120,7	+ 9,3	113,6	+ 2,1	120,4	+ 4,3
3. Vj .....	117,6	+ 3,6	94,1	- 1,4	118,4	+ 3,7	119,7	+ 3,6	118,3	+ 4,2	116,1	+ 1,8	119,4	+ 4,6
4. Vj .....	123,9	+ 3,7	103,2	- 2,5	124,7	+ 3,9	115,2	+ 1,2	132,1	+ 5,2	118,3	+ 3,0	128,0	+ 6,8
1985 Jan. ....	109,6	+ 4,6	109,4	+ 10,6	109,6	+ 4,4	111,4	+ 1,7	107,3	+ 5,8	109,5	+ 1,7	115,6	+ 10,5
Febr. ....	112,7	+ 2,5	105,7	+ 7,4	113,0	+ 2,3	110,6	- 0,8	115,2	+ 4,4	111,5	+ 0,8	111,5	+ 3,0
März ....	118,1	+ 4,3	102,5	+ 6,9	118,7	+ 4,3	119,0	+ 4,0	119,6	+ 5,2	116,4	+ 1,5	117,0	+ 5,0
April ....	115,8	+ 2,8	98,1	+ 3,8	116,5	+ 2,7	117,1	+ 1,7	116,8	+ 3,0	113,1	+ 1,8	118,7	+ 5,0
Mai ....	117,3	+ 3,0	95,8	- 1,1	118,1	+ 3,1	118,7	+ 2,9	119,7	+ 4,5	112,3	+ 1,1	119,0	+ 0,7
Juni ....	122,0	+ 11,9	97,7	+ 7,7	122,9	+ 12,0	123,0	+ 5,4	125,5	+ 21,4	115,5	+ 3,3	123,4	+ 7,2
Juli ....	119,2	+ 5,1	97,5	+ 1,0	120,0	+ 5,3	121,9	+ 3,7	121,0	+ 7,8	113,3	+ 0,7	121,4	+ 5,5
Aug. ....	112,1	+ 1,4	91,8	- 1,5	112,9	+ 1,5	117,6	+ 4,0	108,8	- 1,0	113,8	+ 3,0	116,7	+ 2,7
Sept. ....	121,4	+ 4,2	93,0	- 3,7	122,4	+ 4,3	119,6	+ 3,2	125,1	+ 5,7	121,3	+ 1,9	120,0	+ 5,6
Okt. ....	122,8	+ 5,2	99,0	+ 2,1	123,7	+ 5,3	118,9	+ 3,3	125,5	+ 6,9	121,7	+ 3,5	132,0	+ 6,5
Nov. ....	122,8	+ 4,2	105,1	+ 0,6	123,5	+ 4,3	115,4	+ 1,4	129,0	+ 6,3	118,5	+ 2,2	129,1	+ 6,2
Dez. ....	126,1	+ 1,9	105,6	- 9,0	126,9	+ 2,3	111,2	- 1,2	141,7	+ 2,5	114,8	+ 3,4	123,0	+ 8,1

1) Vorläufiges Ergebnis.

## INDEX DER NETTOPRODUKTION FÜR DAS PRODUZIERENDE GEWERBE

1980=100

- UNTERNEHMEN -

KALENDER- UND SAISONBEREINIGTER WERT (BV 4)

- VERARBEITENDES GEWERBE
- - - BERGBAU
- · - BAUHAUPTGEWERBE

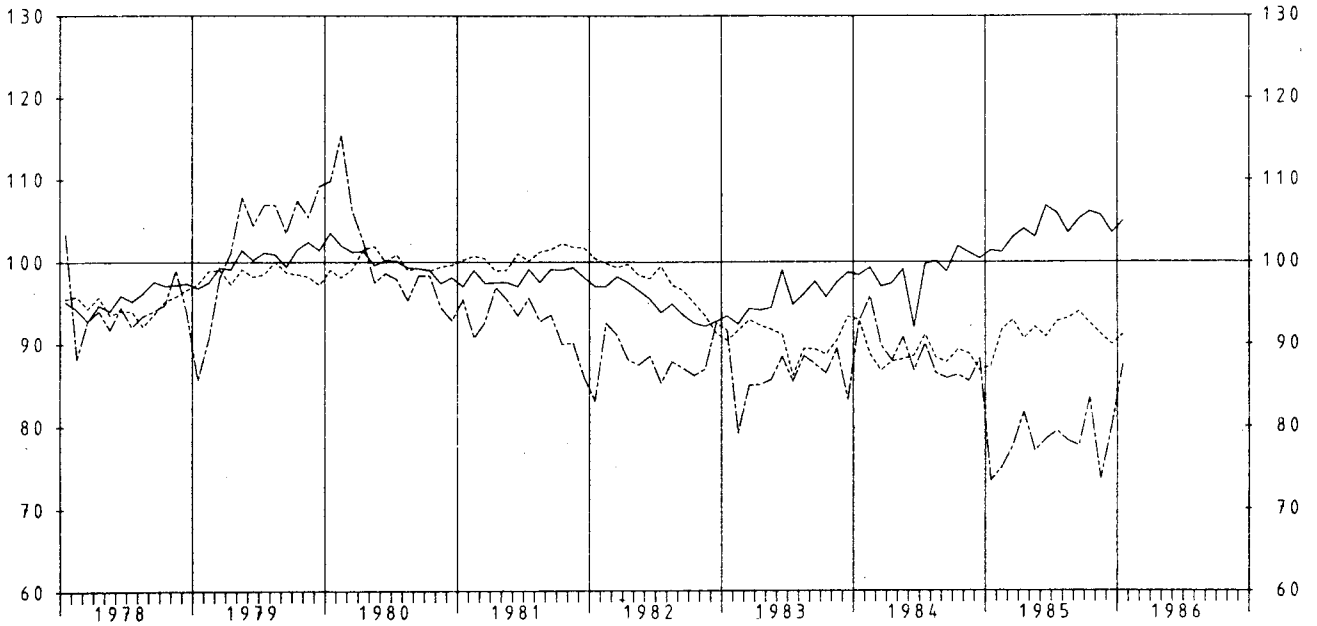

## INDEX DER NETTOPRODUKTION FÜR DAS PRODUZIERENDE GEWERBE

1980=100

- UNTERNEHMEN -

KALENDER- UND SAISONBEREINIGTER WERT (BV 4)

- GRUNDSTOFF- U. PRODUKTIONSGÜTERGEWERBE
- - - INVESTITIONSGÜTER PRODUZIERENDES GEWERBE
- · - VERBRAUCHSGÜTER PRODUZIERENDES GEWERBE

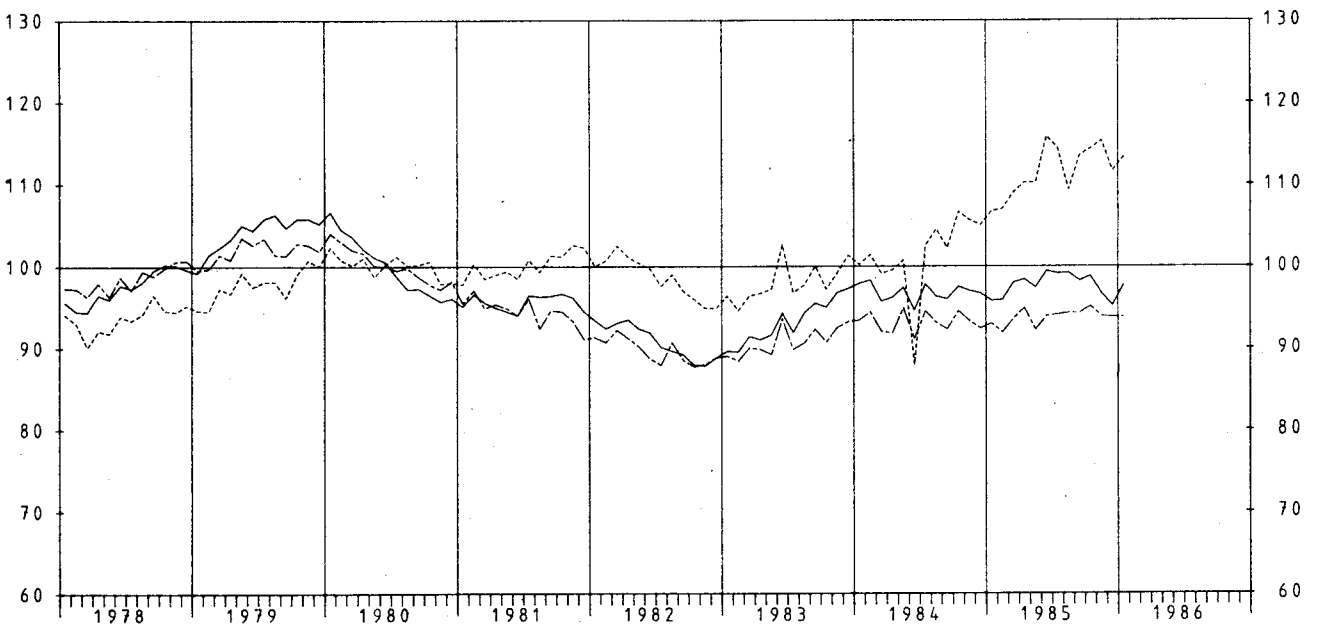

5 PRODUKTION AUSGEWAHLTER ERZEUGNISSE

EB.-NR	ERZEUGNIS	EINHEIT	1984	1985	1985	1986
			DEZEMBER	JANUAR	DEZEMBER	JANUAR
<b>BERGBAULICHE ERZEUGNISSE</b>						
21 121	STEINKOEHLE (VERWERTBARE FOERDERUNG)	1000 T *	5 764	6 780	6 106	7 486
21 124	STEINKOEHLENBRIKETT	1000 T *	130	167	106	135
21 142	BRAUNKOEHLE, ROH	1000 T *	10 626	11 785	10 462	9 557
21 143	BRAUNKOEHLENBRIKETT	1000 T *	331	395	344	393
21 161	ZECHEN- U. HUETTENKOKS	1000 T *	1 736	1 795	1 991	1 992
21 210	ERDOEL, ROH	1000 T *	361	353	354	356
21 220	ERDGAS	1000 M3*	2 289 793	2 329 595	1 304 635	1 898 951
21 510	KALIPROHSALZE (FOERDERUNG), EFF.-MENGE	1000 T *	2 000	2 649	1 920	1 800
21 531	ABSATZFAEHIGE KALISALZE, BER. AUF K2O	1000 T *	9	7	9	4
21 539	ROHSALZE KALIUMCHLORID, KALIUMSULFAT U.A.	1000 T *	171	224	170	152
21 615	STEIN- U. HUETTENSALZ FUER GEWERBLICHE U. INDUSTRIELLE ZWECKE, BER. AUF NACL	1000 T *	503	715	662	854
<b>MINERALCELEERZEUGNISSE</b>						
22 110	ROHBENZIN ( LEICHTBENZIN )	1000 T *	515	590	456	485
22 131	MOTORENBENZIN	1000 T	1 731	1 667	1 689	1 549
22 139	DIESELKRAFTSTOFF	1000 T	971	785	889	626
22 171	HEIZOEL LEICHT	1000 T	2 020	2 342	2 032	2 201
22 175	MITTELSCHWER U. SCHWER	1000 T	1 095	1 248	869	943
22 721	BITUMEN	1000 T *	141	45	108	41
<b>STEINE U. ERDEN, ASBESTWAREN, SCHLEIFMITTEL</b>						
<b>NATURSTEINE FUER DEN TIEFBAU 1)</b>						
25 112	GLEISBETTUNGS-, STRASSENSCHOTTER, SPLITT U. BRECHSAND	1000 T	3 604	547	3 470	1 909
		1000 DM	29 516	4 821	28 960	15 927
25 113	EDELSPLITT U. EDELBRECHSAND	1000 T	1 009	259	1 031	638
		1000 DM	10 141	2 997	10 606	6 505
25 114	BITUMINDESSES, GETEERTES U. ASPHALTIERTES MISCHGUT UEBERWIEGEND AUS NATURSTEIN U. KIES	1000 T	1 006	28	951	243
		1000 DM	57 875	1 945	58 408	14 817
25 115	MINERALBETON	1000 T	1 686	162	1 532	811
		1000 DM	13 823	1 310	12 797	6 548
25 141	KALKSTEIN, KALKSPAT, GEBROCHEN ODER ZER- KLEINERT, KALKSTEINSAND 2)	1000 T *	2 226	1 951	2 384	1 998
25 161	BAUSAND, BAUKIES U. KIES FUER DEN WEGBAU 1)	1000 T	8 371	2 046	7 911	5 777
		1000 DM	68 457	16 479	66 225	46 707
25 275	FERTIGFABRIKATE AUS HARTGESTEIN U. MARMOR	M3	13 213	6 544	12 057	8 608
		1000 DM	32 315	17 581	32 159	23 384
25 319	ZEMENT, OHNE ZEMENTKLINER 3)	1000 T *	1 535	525	1 341	1 053
25 321	KALKSTEIN, KALKSPAT U. DOLOMITSTEIN, GE- MAHLEN	1000 T *	277	269	352	330
25 324	KALKSTEIN U. KALKSPAT GEBRANNT, DOLOMIT- STEIN, GEBRANNT ODER GESINTERT	1000 T *	443	440	446	471
25 334	BAUGIPSE	1000 T	123	107	101	121
		1000 DM	16 634	14 578	13 572	16 067
25 337	GIPSKARTONPLATTEN NACH DIN 18180 4)	1000 M2	4 375	5 222	3 909	4 977
		1000 DM	12 065	14 699	11 135	14 451
25 354	TROCKENMOERTEL	1000 T	146	120	181	180
		1000 DM	22 988	20 196	27 284	28 996
25 360	TRANSPORTBETON 1)	1000 M3	1 881	456	1 950	1 285
		1000 DM	187 769	45 313	198 008	130 984
25 411	MAUERZIEGEL 5)	1000 M3	482	191	500	260
		1000 DM	50 207	19 826	48 858	29 947
25 412	DACHZIEGEL (EINSCHL. BIBERSCHWAENZE)	1000 ST	28 601	28 627	29 979	24 169
		1000 DM	34 964	33 709	36 337	29 378
25 422	KERAMISCHE SPALTPLATTEN U. -RIEMCHEN, GLASIIERT	1000 M2	923	821	987	952
		1000 DM	20 711	16 435	22 880	21 420
25 451	ROHRE, FORMSTUECKE U. ANDERE KANALISATIONS- ARTIKEL AUS STEINZEUG	T	8 689	6 630	16 432	15 612
		1000 DM	4 964	3 727	9 998	9 576
25 471	UNGEFORMTE FEUERFESTE ERZEUGNISSE (MOERTEL U. MASSEN)	1000 T	54	61	58	66
		1000 DM	32 357	31 980	36 167	39 531
25 477	GEFORMTE FEUERFESTE ERZEUGNISSE	1000 T	101	104	99	102
		1000 DM	124 870	133 084	133 438	138 969

1) PRODUKTION DER BETRIEBE VON UNTERNEHMEN MIT 10 BESCHAEFFTIGTEN U. MEHR. - 2) OHNE ZUM ABSATZ FUER DEN TIEFBAU BESTIMMT. - 3) EINSCHL. ZEMENTAENHLICHER BINDEMIMITTEL. - 4) DIE PLATTEN SIND AUF 9,5 MM PLATTENDICKE UMGERECHNET. - 5) ANGABEN IN M3-MAUERWERK BEI 24 CM WAND-DICKE UNTER BERUECKSICHTIGUNG DER FUGEN.

5 PRODUKTION AUSGEWAHLTER ERZEUGNISSE

EB.-NR	ERZEUGNIS	EINHEIT	1984	1985	1985	1986
			DEZEMBER	JANUAR	DEZEMBER	JANUAR
25 519	KALKSANDSTEINE 1)	1000 M3 1000 DM	312 20 493	26 1 935	279 17 767	157 10 078
25 551	BLOCKSTEINE AUS GASBETON, UNBEWEHRT 1)	1000 M3 1000 DM	110 11 261	98 10 772	114 12 211	114 12 208
25 552	DACH- U. DECKENPLATTEN, WANDELEMENTE AUS GASBETON, BEWEHRT	1000 M2*	229	115	244	203
25 555	BETONDACHSTEINE 2)	1000 ST 1000 DM	30 570 24 721	23 099 17 513	30 811 26 193	36 303 28 853
25 556	BETONFERTIGTEILE GROSSFORMATIGE WANDBAUTEILE U. DECKEN- TAFELN (WANDTAFELN) (AUCH MIT BEARBEITETEN SICHT- FLAECHEEN)	1000 M2 1000 DM	617 30 607	194 9 978	703 31 274	580 26 692
25 557	KONSTRUKTIVER ART	1000 T *	118	47	103	84
25 579	BETONERZEUGNISSE FUER DEN TIEFBAU	1000 T 1000 DM	1 047 98 937	196 26 203	978 95 536	648 71 643
25 641	DAEMM- U. LEICHTBAUPLATTEN AUS HOLZWOLLE (AUCH MIT PLATTEN AUS KUNSTST. VERBUNDEN) 3)	1000 M2 1000 DM	618 3 512	484 2 793	714 3 815	652 3 929
25 659	PLATTEN AUS ASBESTZEMENT (AUCH ZEMENTFASER- PLATTEN) 3)	1000 M2 1000 DM	1 989 20 789	2 802 29 025	2 553 26 244	2 560 28 963
25 770	BREMS- U. KUPPLUNGSMATERIAL AUS ASBEST	T 1000 DM	2 800 49 018	4 460 67 313	2 786 56 624	3 876 70 064
25 811	SCHLEIFSCHEIBEN U. SONSTIGE SCHLEIFKOEPPER AUS KORUND IN KERAMISCHER U. SILICATBINDUNG	T 1000 DM	1 197 16 419	1 222 17 299	1 107 16 110	1 296 16 389
25 812	IN KUNSTHARZBINDUNG MIT FASERSTOFFVER- STAERKUNG	T 1000 DM	1 004 7 964	1 290 10 186	1 061 8 364	1 526 12 563
25 839	SCHLEIFPAPIERE U. SCHLEIFGEWEBE	1000 M2 1000 DM	2 912 26 318	4 199 36 576	2 770 25 473	4 213 34 504
27 112	EISEN U. STAHL ROHEISEN FUER DIE STAHLERZEUGUNG	1000 T *	2 153	2 475	2 040	2 499
27 113	GIESSEREI-ROHEISEN	1000 T *	69	65	69	84
27 133	STAHLROHBLOECKE U. -BRAMMEN AUS OXYGENSTAHL	1000 T *	2 314	2 693	2 196	2 687
27 157	ROEHRERUND- U. -MEHRKANTSTAHL (HALBZEUG FUER NAHTLOSE ROHRE)	1000 T *	11	15	13	8
27 158	WALZSTAHL (OHNE VORGEWALZTES STAHLHALBZEUG)	1000 T *	2 116	2 295	1 957	2 402
27 165	WEISSBLECH U. WEISSBAND	1000 T *	52	64	51	55
27 333, 335	PRAEZISIONSSTAHLROHRE	1000 T *	57	81	58	75
27 351	SONSTIGE STAHLROHRE NAHTLOS	1000 T *	113	151	129	167
27 355	GESCHWEISST	1000 T *	152	230	132	159
27 433	GESCHMIEDETE STAEBE	1000 T *	14	20	15	19
27 453	FREIFORMSCHMIEDESTUECKE, GESCHMIEDETE ODER GEWALZTE RINGE UEBER 125 KG ROHGEWICHT	1000 T *	20	24	20	26
28 114	NE-METALLE U. -METALLHALBZEUG HUETTENALUMINIUM NICHT LEGIERT	T *	64 439	63 429	63 178	63 909
28 116	LEGIERT	T *	24 315	25 890	39 982	43 747
28 117	REINST- U. REINALUMINIUM U (UMGESCHMOLZEN)	T *	2 835	4 018	2 227	3 622
28 118	UMSCHMELZ-ALUMINIUMLEGIERUNGEN	T *	30 606	34 602	31 031	36 616
28 131	ELEKTROLYTKUPFER (KATHODEN)	T *	25 053	25 645	28 487	28 872
28 132	RAFFINADERKUPFER	T *	5 367	4 849	4 598	7 201
28 151	ZINKLEGIERUNGEN	T *	6 284	7 371	6 211	7 732
28 153	WEICHLÖTE	T *	1 211	1 114	1 334	1 373
28 412	HALBZEUG AUS ALUMINIUM U. ALUMINIUM- LEGIERUNGEN PROFILE, LEGIERT BLECHE, PLATTEN, TAFELN U. BAENDER (MIT EINER STAERKE UEBER 0,200 MM) NICHT LEGIERT	T *	12 003	17 958	14 492	21 649
28 414	LEGIERT	T *	24 993	44 894	31 089	41 390
28 415	SONSTIGES HALBZEUG 4) (Z.B. SCHEIBEN, STANZTEILE, BOEDEN, SCHALEN)	T *	28 169	44 074	41 611	48 635
28 419		T *	2 292	3 889	2 367	3 055

1) ANGABEN IN M3-MAUERWERK BEI 24 CM WANDDICKE UNTER BERUECKSICHTIGUNG DER FUGEN.- 2) BEI GROSSFORMATEN VON PFANNEN UMRECHNUNG IN STUECK-KLEINFORMAT (DIN 1115).- 3) DIE PLATTEN SIND AUF 6 MM PLATTENDICKE UMZURECHNEN.- 4) OHNE STAEBE (STANGEN), NICHTLEGIERTE PROFILE, DRAHT, ROHRE, HOHLSTANGEN, GEFENKPRESS- U. SCHMIEDETEILE, LEITMATERIAL.

5 PRODUKTION AUSGEWAHLTER ERZEUGNISSE

EB.-NR	ERZEUGNIS	EINHEIT	1984	1985	1985	1986
			DEZEMBER	JANUAR	DEZEMBER	JANUAR
HALBZEUG AUS KUPFER U. KUPFERLEGIERUNGEN (OHNE SOLCHES AUS LEGIERUNGEN MIT EINEM GEHALT UEBER 10 % NICKEL)						
28 431	STAEBE U. PROFILE, LEGIERT BLECHE, PLATTEN, TAFELN U. BAENDER MIT EINER STAERKE UEBER 0,15 MM	T *	8 505	12 441	9 316	12 826
28 432	NICHT LEGIERT	T *	6 787	11 624	13 878	10 919
28 433	LEGIERT	T *	13 191	23 164	20 271	20 388
28 434	ROHRE U. HOHLSTANGEN NICHTLEGIERT	T *	4 914	7 666	5 321	8 227
28 435	LEGIERT	T *	4 724	7 829	5 293	8 014
28 437	LEITMATERIAL	T *	31 144	52 914	45 430	55 489
GIESSEREIERZEUGNISSE						
29 110	GUSSEISEN MIT LAMELLEN- U. KUGELGRAPHIT	1000 T *	208	271	212	274
29 140	STAHLGUSS	1000 T *	16	20	16	20
29 170	TEMPERGUSS	1000 T *	10	12	9	11
LEICHTMETALLFORMGUSS						
29 515	AUS ALUMINIUM U. ALUMINIUMLEGIERUNGEN	T *	23 188	30 736	25 079	29 282
29 517	AUS MAGNESIUM U. MAGNESIUMLEGIERUNGEN	T *	760	1 221	835	1 295
ERZEUGNISSE DER ZIEHEREIEN U. KALTWALZWERKE U. DER STAHLVERFORMUNG						
30 111	BLANKSTAHL	T *	47 836	64 622	46 819	63 710
30 115	BANDSTAHL, KALTGEWALZT (UNTER 600 MM BREITE)	T *	114 343	150 971	105 154	147 246
KALT GEZOGENER DRAHT (OHNE ISOLIERTE DRAEHTE FUER DIE ELEKTROTECHNIK)						
30 151	VON WALZDRAHT GEZOGEN	T *	84 542	99 057	85 057	150 094
30 154	VON ZUGEKAUFTEM DRAHT DUENNER GEZOGEN	T *	11 644	15 726	10 979	12 152
30 157	SCHWEISSDRAHT, WEDER UMHUELLT NOCH GEFUELLT	T *	4 656	6 190	5 766	6 305
30 159	KUNSTSTOFFUEBERZOGENER DRAHT	T	1 118	1 916	1 265	1 395
		1000 DM	1 801	3 102	2 014	2 344
30 171	DRAHTSEILE U. -LITZEN AUS EISEN U. STAHL	T	9 832	12 458	10 278	11 716
		1000 DM	40 607	50 591	42 868	48 327
30 173	BETONSTAHLMATTEN NACH DIN 488, GESCHWEISSTE ABSTANDHALTER U. GITTERTRAEGER FUER BETON- BEWEHRUNG SOWIE GESCHWEISSTE DRAHTGITTER NACH SONST. NORMEN	T	45 712	36 767	54 096	55 750
		1000 DM	42 404	35 186	55 794	57 318
30 175	FEDERKERNE U. ANDERE POLSTERFEDERUNGEN	T	4 674	6 853	4 569	5 464
		1000 DM	26 248	39 790	23 564	30 175
30 211	GESENKSCHMIEDESTUECKE AUS STAHL	T	47 783	71 595	49 116	73 442
		1000 DM	198 040	286 146	204 299	300 972
30 216	STAHLFLANSCH, ROHRVERSCHLUSS- U. ROHRVER- BINDUNGSTUECKE	T	7 804	9 078	9 501	9 767
		1000 DM	33 408	41 161	44 485	51 067
30 225	PRESS-, ZIEH- U. STANZTEILE AUS STAHL (OHNE KALTFLIESSPRESSTEILE)	T	26 326	35 305	27 367	35 665
		1000 DM	112 532	154 692	123 495	164 789
30 239	FEDERN 1)	T	15 687	23 988	16 489	22 242
		1000 DM	99 212	150 508	110 958	146 578
30 249	KETTEN 2)	T	6 310	6 274	6 666	6 378
		1000 DM	38 708	43 414	43 375	41 178
30 259	SCHRAUBEN, NORM- U. FASSONDREHTEILE AUS STAHL U. NE-METALLEN	T	41 763	58 878	43 328	57 216
		1000 DM	277 078	415 618	307 046	427 976
OBERFLAECHEVEREDELUNG						
30 299	METALLISCHE U. NICHTMETALLISCHE UEBERZUEGE	1000 DM	112 056	119 589	120 937	133 381
STAHLBAUERZEUGNISSE U. SCHIENENFAHRZEUGE						
31 111	SKELETT-, STUETZ- U. TRAEGERKONSTRUKTIONEN	T	51 390	24 438	66 086	49 156
		1000 DM	169 754	89 731	161 944	113 089
31 113	HALLEN	T	28 518	10 478	40 018	19 372
		1000 DM	103 354	31 804	129 008	53 618
31 115	MASTE U. TUERME; GERUESTKONSTRUKTIONEN; SIGNALBRUECKEN, BRUECKEN FUER ROHR- U. KABELLEITUNGEN	T	13 131	6 589	9 608	6 794
		1000 DM	44 864	22 147	34 234	24 250
31 160	ERZEUGNISSE AUS PROFILSTAHL U. STAHLSCHIENEN FUER DEN STRECKENAUSBAU, HYDRAULISCHE GRUBENSTEMPEL	T	41 535	24 551	43 350	38 339
		1000 DM	143 910	58 583	135 844	109 587
31 191	TORE, TUEREN U. FENSTER AUS GEWALZTEN ODER STRANGGEPRESSTEN PROFILN (OHNE KELLER- FENSTER)	T	21 442	16 846	17 739	14 160
		1000 DM	256 551	150 935	226 841	159 923

1) AUS STAHL U. NE-METALLEN (OHNE MATRATZEN- U. UHRFEDERN). - 2) AUS STAHL U. NE-METALLEN (OHNE STAHLGUSS- U. STAHLGELENKKETTEN).

## 5 PRODUKTION AUSGEWAHLTER ERZEUGNISSE

EB.-NR	ERZEUGNIS	EINHEIT	1984	1985	1985	1986
			DEZEMBER	JANUAR	DEZEMBER	JANUAR
31 195	ABDECKUNGEN (LICHTGITTER) U. ROSTE	T 1000 DM	5 499 15 749	5 640 15 582	9 953 17 179	10 176 17 709
31 511	WASSERROHRKESSEL	T 1000 DM	15 347 148 206	2 950 41 005	16 331 160 858	2 705 38 235
31 539	DAMPFKESSELFEUERUNGEN (OHNE EINZELNE BRENNER)	T 1000 DM	857 11 647	717 9 036	956 15 359	582 8 531
31 542	SPEISEWASSERVORWAERMER, LUFTVORWAERMER U. UEBERHITZER, ROEHREN U. WAERMEAUSTAUSCHER	T 1000 DM	12 808 74 360	733 8 207	3 881 29 952	1 484 16 729
31 559	ORTSFESTE BEHAELTER UEBER 100 M3 FASSUNGS- VERMOEGEN FUER ANLAGEN DER CHEMISCHEN U. VERWANDTEN INDUSTRIE SOWIE FUER FLUESSIGE STOFFE	T 1000 DM	15 694 54 259	8 016 32 832	6 529 50 996	4 981 39 077
31 562	ROHRLEITUNGEN SOWIE DEREN ZUBEHOER AUS NAHTLOSEN STAHLROEHREN (OHNE DRUCKROHR- LEITUNGEN FUER WASSERKRAFTWERKE)	T 1000 DM	5 476 39 503	2 773 18 250	5 193 38 484	3 105 25 453
31 579	HEIZKESSEL FUER WARMWASSERHEIZUNGSANLAGEN	ST 1000 DM	31 576 54 297	33 803 57 075	35 047 61 682	38 242 59 349
31 580	TRANSPORTBEHAELTER (CONTAINER) UEBER 3 M3 NUTZRAUM	T 1000 DM	4 930 23 869	4 504 19 922	4 254 20 158	3 590 18 570
31 719	LOKOMOTIVEN MIT KOLBENVERBRENNUNGSMOTOREN ODER MIT ELEKTRISCHER ANTRIEB FUER VOLL- BAHNEN (OHNE INDUSTRIEBAHNFahrzeuge)	T 1000 DM	.	.	.	.
31 731	REISEZUGWAGEN	T 1000 DM	.	.	.	1 118 19 446
31 733	STANDARDGUETERWAGEN	T 1000 DM	5 382 22 099	7 662 31 176	2 867 14 759	2 515 14 244
31 734	SPEZIALGUETERWAGEN	T 1000 DM	3 103 17 408	3 024 15 176	2 396 12 424	2 219 11 715
MASCHINENBAUERZEUGNISSE						
-----						
METALLBEARBEITUNGSMASCHINEN DER SPANABHEBEN- DEN FORMUNG						
32 114	RAEUMMASCHINEN	T 1000 DM	28 1 357	8 363	149 7 499	35 1 775
32 115	SPITZENDREHMASCHINEN	T 1000 DM	2 157 66 103	530 17 653	2 143 70 730	1 175 33 590
32 117	REVOLVERDREHMASCHINEN UND DREHAUTOMATEN	T 1000 DM	.	689 37 907	2 087 111 925	922 49 799
32 118	TISCH-, SAEULEN- U. STAENDERBOHRMASCHINEN	T 1000 DM	279 7 175	235 5 333	304 8 899	237 6 041
32 121	KALT- U. WARMKREISSAEGEMASCHINEN	T 1000 DM	709 15 869	261 4 514	518 14 869	246 4 233
32 122	SCHLEIF-, LAEPP- U. POLIERMASCHINEN (OHNE SOLCHE FUER VERZAHNUNGEN)	T 1000 DM	3 392 151 049	1 277 61 621	3 675 177 283	1 766 84 156
32 123	FRAESMASCHINEN FUER VERZAHNUNGEN, KEIL- WELLEN, ZAHNSTANGEN U. SCHNECKEN (TEIL- U. WAEELZVERFAHREN)	T 1000 DM	695 37 033	32 2 507	933 46 312	294 9 752
32 124	SCHLEIF-, LAEPP-, POLIER- U. SCHABMASCH- INEN FUER VERZAHNUNGEN U. KEILWELLEN	T 1000 DM	.	65 2 754	277 15 719	65 3 455
32 125	BEARBEITUNGSMASCHINEN DURCH ULTRASCHALL, FUNKENEROSION, ELEKTRONENSTRAHL U. LASER	T 1000 DM	311 25 754	109 7 449	433 32 462	277 19 052
METALLBEARBEITUNGSMASCHINEN DER SPANLOSEN FORMUNG						
32 128	BIEGE- U. RICHTMASCHINEN FUER ROHRE, WELLEN, STANGEN U. FORMEISEN	T 1000 DM	314 11 212	116 6 841	289 10 793	153 6 016
32 129	EXZENTER- U. KURBELPRESSEN	T 1000 DM	1 358 22 226	221 5 382	1 888 29 625	920 17 582
32 133	HYDRAULISCHE EINSTAENDERPRESSEN	T 1000 DM	110 3 222	69 2 694	123 3 397	84 1 626
32 135	HYDRAULISCHE ABKANTPRESSEN	T 1000 DM	468 5 519	252 2 501	426 5 044	410 3 971
32 136	SCHEREN U. LOCHSTANZMASCHINEN MIT KRAFTANTRIEB	T 1000 DM	2 979 62 801	1 380 35 399	3 802 60 930	1 330 38 449



PRODUKTION AUSGEWAHLTER ERZEUGNISSE

EB.-NR	ERZEUGNIS	EINHEIT	1984	1985	1985	1986
			DEZEMBER	JANUAR	DEZEMBER	JANUAR
32 137	BLECHRICHT-, BLECHRUNDBIEGE- U. BLECH- ABKANTMASCHINEN	T 1000 DM	894 24 926	397 7 135	783 17 447	765 13 442
32 138	DRUECK- UND PLANIERBAENKE, GEWINDEDRUECK- MASCHINEN	T 1000 DM	.	.	.	.
32 139	DRAHTZIEHMASCHINEN	T 1000 DM	276 7 632	143 4 414	293 9 318	266 6 160
32 142	DRAHTSEIL- U. KABELMASCHINEN	T 1000 DM	271 6 100	86 3 165	306 8 013	244 7 283
32 144	HUETTEN- U. WALZWERKSEINRICHTUNGEN (OHNE EINZELN ABGESETZTE GEGOSSENE WALZEN)	T 1000 DM	28 352 382 566	5 356 67 134	20 935 271 281	11 743 153 228
32 145	GIESSEREIMASCHINEN FORMMASCHINEN U. -ANLAGEN, AUCH AUTOMATISCH	T 1000 DM	680 13 496	361 5 584	910 18 559	552 14 241
32 146	AUFBEREITUNGSMASCHINEN U. -ANLAGEN FUER GIESSEREISANDE	T 1000 DM	969 8 785	382 6 940	1 041 10 301	699 4 691
32 147	GUSSPUTZMASCHINEN U. -EINRICHTUNGEN	T 1000 DM	236 3 706	67 1 167	310 6 642	112 2 122
32 148	HOLZBE- U. -VERARBEITUNGSMASCHINEN GATTER	T 1000 DM	146 3 435	101 1 604	159 2 984	110 1 464
32 149	KREISSAEGEMASCHINEN FUER LAENGS- SCHNITT	T 1000 DM	195 4 035	69 1 346	111 3 142	128 3 358
32 151	TISCHLERKREISSAEGEMASCHINEN (FUER LAENGS- U. QUERSCHNITT)	T 1000 DM	103 1 601	86 1 572	56 1 340	112 2 101
32 152	FORMATKREISSAEGEMASCHINEN (FUER LAENGS- U. QUERSCHNITT)	T 1000 DM	426 7 041	436 6 421	459 7 919	476 7 907
32 153	HOBEL- U. FRAESMASCHINEN FUER ZWEI- U. MEHRSEITIGE BEARBEITUNG	T 1000 DM	339 8 776	348 8 950	826 21 335	352 9 434
32 154	DJEBELLOCH- U. SONSTIGE BOHRMASCHINEN	T 1000 DM	162 7 449	106 4 075	184 8 159	87 4 114
32 155	PLATTENSCHLEIFMASCHINEN	T 1000 DM	134 4 416	156 4 057	282 5 701	239 3 770
32 156	ZERKLEINERUNGSMASCHINEN, SPALT- U. HACK- MASCHINEN, MUEHLEN, ZERSPANER, SCHNEIDE- MASCHINEN FUER HOLZWOLLE	T 1000 DM	477 7 558	200 3 401	394 5 993	418 7 498
32 157	MASCHINEN ZUM AUFTRAGEN HAFTENDER SCHICHTEN WIE LEIME, KLEBER, LACKE, SPACHTEL	T 1000 DM	295 10 254	92 3 439	280 9 180	247 7 978
32 158	FASERHOLZ-, SPANHOLZ-, SPERRHOLZ-, SCHICHTHOLZ- U. DECKSCHICHTPRESSEN FUER EBENE FLAECHE U. FORMTEILE	T 1000 DM	4 070 29 533	765 7 883	3 781 30 403	1 596 15 308
32 159	MASCHINENKOMBINATIONEN (KOMBINIERTE TISCH- LEREIMASCHINEN, MEHRSTUFIGE MASCHINEN)	T 1000 DM	1 064 20 981	500 9 095	1 476 29 605	503 11 795
32 161	EINZWECKMASCHINEN FUER SONDERFERTIGUNGEN	T 1000 DM	396 10 247	103 3 839	224 9 811	97 5 149
32 162	HANDGEFUEHRTE MASCHINEN (OHNE ELEKTROWERK- ZEUGE BIS 2 KW)	T 1000 DM	530 40 227	619 48 735	625 36 287	722 39 919
	MASCHINEN U. PRAEZISIONSWERKZEUGE FUER DIE METALLBEARBEITUNG					
32 163	BOHRER (OHNE GEWINDEBOHRER)	T 1000 DM	319 23 439	362 29 055	468 35 719	476 32 778
32 164	GEWINDEBOHRER ALLER ART 1)	T 1000 DM	113 11 344	126 13 291	135 13 253	155 15 745
32 165	FRAESER U. FRAESKOEPFE 1)	T 1000 DM	166 12 973	185 13 643	204 15 250	201 15 482
32 166	VERZAHNWERKZEUGE 1)	T 1000 DM	124 9 249	111 5 331	169 8 786	167 6 456
32 167	RAEUMWERKZEUGE U. RAEUMVORRICHTUNG 1)	T 1000 DM	55 3 648	62 4 073	102 7 004	88 4 403
32 168	REIB- U. SENKWERKZEUGE 1)	T 1000 DM	154 5 676	106 5 931	107 5 954	135 6 251
32 169	BOHRFUTTER 1)	T 1000 DM	210 6 378	325 6 645	228 7 565	372 9 945
32 171	DREHFUTTER (AUCH PLANSCHLEIBEN 1)	T 1000 DM	1 027 7 727	969 8 871	1 038 9 618	1 348 11 133
32 172	DORNE 1)	T 1000 DM	199 5 276	180 4 893	248 6 328	237 6 442
32 173	SPEZIALVORRICHTUNGEN, SCHNITT-, STANZ-, FORM-, GIESSWERKZEUGE 1)	T 1000 DM	8 813 208 189	6 183 153 161	14 357 267 148	12 466 214 443
32 174	BOHRER, FRAESER U. FRAESKOEPFE GANZ ODER MIT EINEM ARBEITENDEN TEIL AUS HARTMETALL BZW. MIT HARTMETALL BESTUECKT	T 1000 DM	151 17 736	150 17 286	207 18 927	194 20 471
	VERBRENNUNGSMOTOREN MIT SELBSTZUENDUNG (DIESELMOTOREN)					
32 231	ORTSFESTE DIESELMOTOREN, SCHIFFSDIESEL- HILFSMOTOREN	T 1000 DM	4 244 118 839	3 940 111 752	4 711 142 062	4 007 130 753

1) OHNE WERKZEUGE GANZ ODER MIT EINEM ARBEITENDEN TEIL AUS HARTMETALL BZW. MIT HARTMETALL BESTUECKT.

## 5 PRODUKTION AUSGEWAHLTER ERZEUGNISSE

EB.-NR	ERZEUGNIS	EINHEIT	1984	1985	1985	1986
			DEZEMBER	JANUAR	DEZEMBER	JANUAR
32 232	SCHIFFSDIESELHAUPTMOTOREN UEBER 1000 KW	T	770	380	739	776
		1000 DM	50 127	29 267	29 097	40 173
32 239	DIESELMOTOREN FUER DEN ANTRIEB VON SCHIENENFAHRZEUGEN U. ACKERSCHLEPPERN	T	1 187	1 592	1 157	1 630
		1000 DM	18 037	23 002	17 388	22 716
32 279	DAMPFTURBINEN	T	4 312	1 761	4 024	1 105
		1000 DM	173 217	75 014	113 195	60 065
32 321	HUBKOLBENKOMPRESSOREN BIS 15 BAR UEBERDRUCK U. VOLUMENSTROM BIS 60 M3/H	T	630	602	718	588
		1000 DM	7 473	7 459	10 507	6 404
32 322	HUBKOLBENKOMPRESSOREN UEBER 15 BAR UEBER- DRUCK U. VOLUMENSTROM UEBER 120 M3/H	T	277	161	320	373
		1000 DM	9 871	5 073	9 997	11 438
32 323	TURBOKOMPRESSOREN FUER DRUECKE UEBER 100 MBAR	T	1 415	804	895	762
		1000 DM	45 016	27 351	31 318	30 353
32 324	DREHKOLBENKOMPRESSOREN, MEHRWELLIG	T	1 606	1 067	1 515	1 419
		1000 DM	28 039	18 613	25 599	27 124
32 325	STRASSENFAHRBARE KOMPRESSOREN ALS ANHAENGER	T	350	278	320	301
		1000 DM	7 291	5 563	7 226	6 382
32 326	VAKUUMPUMPEN, MECHANISCH	T	610	558	626	707
		1000 DM	23 077	20 196	26 335	26 072
32 327	VENTILATOREN, EIN- U. MEHRSTUFIG (OHNE GRUBENVENTILATOREN U. ELEKTRISCHE TISCH- WAND- U. DECKENVENTILATOREN BIS 200 W)	T	3 234	2 496	3 320	3 180
		1000 DM	47 436	36 228	51 979	44 840
32 328	LUFTHEIZGERAETE MIT WAERMEAUSTAUSCHER FUER DAMPF, WASSER ODER THERMOEL	T	444	495	548	516
		1000 DM	6 399	7 657	8 989	8 311
32 329	LUEFTUNGS- U. KLIMAGERAETE (EINSCHL. ZU- U. ABLUFTERAETE ABER OHNE ORTSBEWEGLICHE ELEKTRISCHE RAUMKONDITIONIERGERAETE)	T	2 384	2 970	3 201	2 278
		1000 DM	31 455	32 366	34 959	26 165
32 331	ENTSTAUBUNGSGERAETE (OHNE LUFTFILTER U. NASS- ENTSTAUBUNGSGERAETE FUER DIE GASERZEUGUNG)	T	667	871	601	556
		1000 DM	11 403	13 020	11 850	10 296
32 332	LUFTTECHNISCHE ANLAGEN (OHNE PNEUMATISCHE FOERDERANLAGEN)	T	22 920	8 771	19 870	13 987
		1000 DM	196 236	99 318	193 782	130 906
32 333	KAELTESAETZE U. -ANLAGEN UEBER 0,4 KW, WAERMEPUMPEN 1)	T	2 248	776	2 940	865
		1000 DM	77 226	20 992	112 000	29 664
32 334	VERDRAENGERPUMPEN OSZILLIERENDER BAUART	T	1 793	1 584	1 968	1 792
		1000 DM	64 559	58 089	72 849	66 106
32 335	ZAHNRADPUMPEN FUER DRUECKE UEBER 20 BAR	T	290	290	336	337
		1000 DM	11 037	11 428	12 386	12 893
32 336	FLUEGELZELLENPUMPEN	T	771	685	768	688
		1000 DM	12 998	11 467	12 821	11 710
32 337	KREISELPUMPEN	T	7 167	4 018	6 665	5 052
		1000 DM	113 889	70 749	102 313	78 707
32 338	TAUCHMOTORPUMPEN EINSTUFIG	T	487	345	372	439
		1000 DM	11 354	9 820	11 820	12 627
32 339	MEHRSTUFIG	T	276	237	315	307
		1000 DM	13 475	12 165	14 970	13 597
	MASCHINEN FUER DIE VERARBEITUNG VON GUMMI U. KUNSTSTOFF					
32 341	EXTRUDER (AUCH TYPISCHE FOLGEMASCHINEN)	T	2 305	1 235	2 930	1 814
		1000 DM	109 533	38 710	114 914	68 148
32 342	BLASFORMMASCHINEN	T	1 283	592	1 199	736
		1000 DM	34 065	21 340	37 014	18 187
32 343	SPRITZGIESSMASCHINEN (OHNE SPRITZGIESS- WERKZEUGE)	T	4 887	2 229	3 783	2 973
		1000 DM	102 157	61 809	103 590	78 627
32 344	MECHANISCHE U. HYDRAULISCHE PRESSEN (OHNE PRESSWERKZEUGE U. REIFENVULKANISIER- PRESSEN)	T	752	671	859	340
		1000 DM	16 466	13 235	22 198	12 752
32 345	WARMFORMMASCHINEN (TIEFZIEH- U. STRECK- ZIEHFORMMASCHINEN)	T	236	205	316	185
		1000 DM	14 543	12 449	18 930	11 926
32 346	MASCHINEN ZUR HERSTELLUNG V. SCHAUMSTOFFEN (OHNE SPRITZGIESSMASCHINEN U. EXTRUDER)	T	659	437	752	530
		1000 DM	24 619	13 105	24 442	16 233
	BAUMASCHINEN					
32 347	BETONMISCHER FUER BAUSTELLEN U. BETONWERKE; TRANSPORTMISCHERAUFBAUTEN OHNE FAHRGESTELL	T	1 338	1 157	1 254	1 421
		1000 DM	9 935	8 240	9 304	9 045
32 348	BETONMISCHANLAGEN	T	1 630	668	1 397	444
		1000 DM	11 271	4 725	11 683	4 011
32 349	BETONPUMPEN, BETONSPRITZ- U. -EINPRES- GERAETE	T	962	781	840	742
		1000 DM	16 088	13 459	14 202	12 225
32 351	BETONVERDICHTER	T	58	57	75	68
		1000 DM	1 996	1 739	2 461	2 101
32 352	TURMDREHKRAENE FUER BAUSTELLEN	T	786	1 069	1 661	1 887
		1000 DM	4 767	5 938	13 343	13 604
32 353	RAMMEN U. PFAHLZIEHER	T	309	149	200	465
		1000 DM	5 770	3 393	3 850	7 112
32 354	SONSTIGE BAUMASCHINEN (OHNE BAUAUFZUEGE U. -WINDEN)	T	1 089	873	1 162	1 066
		1000 DM	19 439	16 752	21 731	18 470

1) OHNE SOLCHE MIT ELEKTROMOTORISCH ANGETRIEBENEN KAEITEMITTELVERDICHTERN U. EINER ANSCHLUSSLEISTUNG BIS 15 KW (NENNAUFNAHME DES VERDICHTERS).

## 5 PRODUKTION AUSGEWAHLTER ERZEUGNISSE

EB.-NR	ERZEUGNIS	EINHEIT	1984	1985	1985	1986
			DEZEMBER	JANUAR	DEZEMBER	JANUAR
32 355	HYDRAULIKBAGGER MIT AUSSCHLIESSLICH HYDRAULISCH BATAETIGTEN ARBEITSWERKZEUGEN	T	9 328	6 179	9 900	8 432
		1000 DM	88 209	56 966	93 754	77 325
32 356	MASCHINEN FUER DEN BITUMINOESEN U. BETON-STRASSENBAU	T	997	635	1 579	903
		1000 DM	14 557	6 873	21 802	11 736
32 357	BODENVERDICHTER	T	191	290	250	325
		1000 DM	5 784	8 162	7 398	9 241
32 358	STRASSENWALZEN	T	.	2 672	2 463	2 999
		1000 DM	.	32 919	31 273	43 836
32 359	RADLADER IN GRUNDAUSRUESTUNG	T	3 775	3 395	4 170	4 471
		1000 DM	43 054	41 177	45 817	51 540
32 361	ANBAUGERAETE FUER RAD- U. RAUPENLADER, PLANIERMASCHINEN U. RAUPENSCHLEPPER FUER DEN ERDBAU	T	756	732	1 292	1 044
		1000 DM	9 525	8 466	15 517	13 616
32 362	BAUSTOFF-, KERAMIK- U. GLASMASCHINEN MASCHINEN U. EINRICHTUNGEN FUER DIE ZEMENT-, KALK-, GIPS-, TRASS- U. KREIDE-HERSTELLUNG	T	16 421	896	2 716	645
		1000 DM	132 759	6 368	22 778	5 706
32 363	MASCHINEN U. EINRICHTUNGEN FUER DIE SCHOTTER-, SAND- U. KIESGEWINNUNG SOWIE FUER DIE TRUEMMERVERWERTUNG	T	2 350	772	1 976	884
		1000 DM	18 795	5 641	15 555	5 880
32 364	ZERKLEINERUNGS- U. SIEBMASCHINEN FUER ANDERE BEREICHE DES BAUSTOFF-, KERAMIK- U. GLASGEWERBES	T	2 053	333	2 481	818
		1000 DM	16 522	4 214	21 270	8 810
32 365	MASCHINEN U. EINRICHTUNGEN ZUR HERSTELLUNG ZEMENT-, KALK-, GIPS- U. ASPHALT-GEBUNDENER BAUELEMENTE	T	2 803	1 511	2 865	3 110
		1000 DM	23 290	12 011	30 515	28 024
32 366	MASCHINEN FUER DIE HERSTELLUNG VON ZIEGELN, FEUERFESTEN GROB- U. FEINKERAMISCHEN ERZEUGNISSEN	T	4 313	1 250	3 695	2 226
		1000 DM	53 309	20 632	54 464	26 916
32 367	MASCHINEN FUER DIE HERSTELLUNG U. WARMBEARBEITUNG VON FLACH- ODER HOHLGLAS	T	240	96	196	300
		1000 DM	8 752	3 973	7 243	9 273
32 368	MASCHINEN FUER DIE KALTBEARBEITUNG VON GLAS ODER GLASWAREN	T	330	90	199	139
		1000 DM	10 203	5 037	8 880	6 195
32 371	KOMBINIERTE LACKIER- U. TROCKNUNGSANLAGEN (GESAMTANLAGEN ZUM VORBEHANDELN LACKIEREN U. TROCKNEN)	T	1 908	873	2 293	1 213
		1000 DM	23 472	9 322	26 929	13 552
32 411	LANDMASCHINEN PFLUEGE FUER SCHLEPPER- U. GESPANNZUG	T	491	655	512	814
		1000 DM	4 292	5 776	4 681	6 884
32 412	MASCHINEN U. GERAETE ZUM DUENGEN (OHNE FLUESSIGMITTANKWAGEN)	T	1 545	1 763	1 218	2 092
		1000 DM	11 709	14 577	9 619	15 443
32 413	MASCHINEN U. GERAETE FUER DEN PFLANZEN-SCHUTZ (OHNE TRAGBARE SPRITZEN)	T	454	534	526	455
		1000 DM	10 223	12 968	10 990	9 059
32 415	ERNTEMASCHINEN FUER HACK- U. SONSTIGE FELDFRUECHTE	T	639	256	910	574
		1000 DM	8 630	2 921	9 937	7 547
32 416	RASENMAEHER MIT ELEKTROMOT. SOWIE MIT VERBRENNUNGSMOTORISCHEM ANTRIEB	T	.	2 205	1 560	2 137
		1000 DM	.	28 202	18 262	25 827
32 417	LANDWIRTSCHAFTLICHE LADEWAGEN	T	1 749	3 704	1 871	2 741
		1000 DM	11 243	24 360	12 101	19 247
32 420	ACKERSCHLEPPER (RAD- U. RAUPENSCHLEPPER; OHNE EINACHSSCHLEPPER)	T	23 112	22 242	25 176	23 713
		1000 DM	284 318	279 795	303 428	290 845
32 421	NAHRUNGSMITTELMASCHINEN KONSERVIERUNGS- U. VERWANDTE MASCHINEN	T	1 064	592	1 597	678
		1000 DM	20 881	14 827	31 366	15 935
32 422	MUELLEREIMASCHINEN U. -ANLAGEN (OHNE SOLCHE FUER DIE OELMUELLEREI)	T	2 103	854	2 780	1 577
		1000 DM	30 186	10 624	44 631	26 788
32 423	BAECKEREI- U. KONDITOREIMASCHINEN TEIGKNET- U. -MISCHMASCHINEN	T	260	135	206	140
		1000 DM	7 671	3 386	4 649	3 589
32 424	TEIGTEILMASCHINEN, TEIGTEIL- U. -WIRKMASCHINEN, KOMBINIERT	T	149	134	244	98
		1000 DM	4 903	3 086	7 332	2 774
32 425	TEIGWARENMASCHINEN U. HILFSMASCHINEN	T	165	89	232	144
		1000 DM	10 127	4 860	15 647	7 442
32 426	DAUERBACKWARENHERSTELLUNGSMASCHINEN U. -OEFEN	T	298	81	816	128
		1000 DM	6 994	1 339	13 379	3 309
32 428	SCHLACHTHAUSANLAGEN U. -EINRICHTUNGEN (AUCH FLEISCHEREI/KOCHANLAGEN)	T	1 415	709	1 165	774
		1000 DM	12 708	9 133	15 115	12 444
32 429	WURSTKUECHENMASCHINEN	T	568	495	566	407
		1000 DM	19 827	17 437	20 907	15 917

## 5 PRODUKTION AUSGEWAHLTER ERZEUGNISSE

EB.-NR	ERZEUGNIS	EINHEIT	1984	1985	1985	1986
			DEZEMBER	JANUAR	DEZEMBER	JANUAR
32 431	KAKAO- U. SCHOKOLADENHERSTELLUNGSMASCHINEN	T	566	353	540	185
		1000 DM	6 052	4 514	13 864	3 091
32 432	MASCHINEN U. APPARATE FUER DIE HERSTELLUNG SONSTIGER SUESSWAREN	T	648	308	895	582
		1000 DM	15 859	6 606	25 556	16 340
32 433	MASCHINEN U. APPARATE FUER DIE ZUCKER-INDUSTRIE	T	1 089	752	743	463
		1000 DM	11 762	5 947	6 288	2 310
32 434	MASCHINEN U. APPARATE FUER DIE DELMUELLEREI U. SPEISEFETTERHERSTELLUNG	T	497	94	148	105
		1000 DM	18 272	6 340	8 394	5 199
	MASCHINEN U. EINRICHTUNGEN FUER GROSS-KUECHEN U. GASTWIRTSCHAFTEN					
32 436	AUFSCNITT- U. KAESESCHNEIDEMASCHINEN MIT EINEM GEWICHT AB 20 KG	T	47	49	39	53
		1000 DM	4 102	4 477	3 517	5 026
32 437	GROSSKAFFEEEMASCHINEN MIT EINEM NUTZINHALT UEBER 2 L	T	39	47	46	52
		1000 DM	5 139	5 330	5 419	6 145
32 438	ELEKTRISCHE GESCHIRRSPUELMASCHINEN FUER GEWERBLICHE ZWECKE	T	378	364	405	407
		1000 DM	21 590	16 846	21 681	22 823
32 439	GROSSKUECHENMASCHINEN	T	89	75	109	66
		1000 DM	5 669	3 893	5 814	4 683
32 453	FARBENHERSTELLUNGSMASCHINEN	T	.	33	116	107
		1000 DM	.	905	5 574	4 764
32 454	KOMPRIMIERMASCHINEN (AUCH FUER TABLETTEN-KOMPRIMIERUNG)	T	450	244	879	707
		1000 DM	8 737	3 048	11 366	5 525
32 455	UNIVERSAL-MISCH- U. -KNETMASCHINEN	T	162	51	290	173
		1000 DM	9 987	3 286	11 910	7 906
	VERPACKUNGSMASCHINEN (OHNE SOLCHE FUER GETRAENKE)					
32 456	SONDERMASCHINEN FUER DIE HERSTELLUNG VON BLECHPACKUNGEN	T	300	113	450	392
		1000 DM	17 128	3 166	19 121	16 865
32 457	ABFUELLMASCHINEN FUER FESTE STOFFE	T	281	128	369	286
		1000 DM	18 433	5 353	15 800	9 367
32 458	ABFUELLMASCHINEN FUER FLUESSIGE U. PASTEN-FOERMIGE STOFFE	T	114	43	100	32
		1000 DM	7 951	3 140	6 155	2 636
32 459	MASCHINEN ZUM VERSCHLIESSEN SONSTIGER PACKUNGEN	T	435	336	345	350
		1000 DM	16 821	9 569	13 705	10 789
32 461	EINSCHLAGMASCHINEN (OHNE SOLCHE FUER SAMMELPACKUNGEN)	T	501	160	769	497
		1000 DM	32 338	15 845	56 760	21 816
32 462	FUELL- U. VERSCHLIESSMASCHINEN	T	425	267	370	236
		1000 DM	33 409	16 306	31 921	14 854
32 463	FORM-, FUELL- U. VERSCHLIESSMASCHINEN FUER SCHLAUCH- U. SIEGELRANDBEUTEL	T	317	151	458	122
		1000 DM	19 517	8 012	26 649	5 831
32 464	FUER SONSTIGE PACKUNGEN (OHNE SCHLAUCH- U. SIEGELRANDBEUTEL)	T	768	421	830	411
		1000 DM	46 472	20 718	60 286	19 436
32 465	SAMMELPACKMASCHINEN	T	686	467	740	525
		1000 DM	23 477	15 574	28 043	17 902
32 466	ETIKETTIER-, BANDEROLIER- U. BANDUMKLEBE-MASCHINEN	T	310	210	253	237
		1000 DM	26 106	15 682	19 171	18 096
	EINZELAPPARATE U. -MASCHINEN FUER DIE CHEMISCHE U. VERWANDTE INDUSTRIE					
32 511	EINZELAPPARATE U. -MASCHINEN FUER STICKSTOFF- U. KUNSTDUENGERHERSTELLUNG (AUCH DUENGERMUEHLEN)	T	229	136	266	258
		1000 DM	2 661	1 699	2 998	2 774
32 512	HOCHDRUCKREINIGER (AUCH MIT DAMPFSTUFE)	T	824	968	1 188	1 197
		1000 DM	20 888	22 545	24 878	25 042
32 513	EINZELAPPARATE U. MASCHINEN ZUR HERSTELLUNG VON TECHNISCHEN FETTEN U. OELEN, ZUR EXTRAKTION U. HAERTUNG	T	105	32	237	195
		1000 DM	1 975	767	5 492	3 727
32 514	EINZEL-AUTOKLAVEN F. ALLGEM. CHEM. ZWECKE	T	.	72	50	28
		1000 DM	.	1 173	1 411	560
32 515	FILTER U. FILTERPRESSEN FUER ALLGEMEINE CHEMISCHE ZWECKE (OHNE LUFTFILTER U. ENTSTAUBUNGSAPPARATE)	T	655	987	1 118	676
		1000 DM	20 544	18 763	30 475	21 018
32 516	ZENTRIFUGEN FUER ALLGEMEINE CHEMISCHE ZWECKE	T	142	75	229	148
		1000 DM	6 033	3 753	11 760	7 020
32 517	RUEHRWERKE, KNET- U. MISCHMASCHINEN FUER ALLGEMEINE CHEMISCHE ZWECKE	T	382	261	457	276
		1000 DM	10 930	5 535	12 485	6 178

## 5 PRODUKTION AUSGEWAHLTER ERZEUGNISSE

EB.-NR	ERZEUGNIS	EINHEIT	1984	1985	1985	1986
			DEZEMBER	JANUAR	DEZEMBER	JANUAR
32 518	EINZEL-WAERMEAUSTAUSCHER (SOWEIT NICHT ZU DAMPFKESSELN GEGHOREND), EINZELAPPARATE ZU KUEHLERN U. KAMINKUEHLERN	T 1000 DM	939 17 256	691 10 576	974 23 384	638 11 695
32 519	EINZELAPPARATE U. -MASCHINEN FUER DIE MECHANISCHE WASSERBEHANDLUNG (OHNE FLUESSIGKEITSPUMPEN) FUER TRINK-, BRAUCH- U. KESSELSPEISE-WASSER	T 1000 DM	186 3 699	91 2 615	273 5 261	127 2 924
32 521	FUER ABWASSER	T 1000 DM	476 7 778	418 7 122	488 7 413	697 10 778
32 522	ANLAGEN FUER DIE ANORGANISCHE U. ORGANISCHE CHEMIE, FUER DIE GAERUNGS- U. STAERKE-INDUSTRIE	T 1000 DM	5 750 39 228	254 5 458	3 000 38 195	1 854 10 337
32 523	ANLAGEN ZUR LAGERUNG VON BRENNBAREN FLUESSIGKEITEN U. KRAFTSTOFFEN; GASTANK-ANLAGEN U. TANKSTELLENEINRICHTUNGEN	T 1000 DM	1 477 15 585	654 8 281	1 380 14 075	1 372 13 957
32 524	TANKWAGENAUFBAUTEN OHNE FAHRGESTELL	T 1000 DM	1 209 17 767	203 4 388	695 10 010	333 5 411
32 525	WAERMEWIRTSCHAFTLICHE ANLAGEN (WAERME-AUSTAUSCHER) SOWEIT NICHT ZU DAMPFKESSELN GEGHOREND	T 1000 DM	1 007 18 041	1 092 17 251	1 102 26 025	1 415 29 980
32 526	WASSERRUECKKUEHLANLAGEN MITTELS LUFT	T 1000 DM	697 6 401	915 6 850	1 034 22 324	796 7 057
32 527	ANLAGEN FUER DIE GASERZEUGUNG, -WASCHUNG, -REINIGUNG U. -KUEHLUNG	T 1000 DM	173 2 492	166 2 530	336 3 380	188 4 458
32 528	ANLAGEN FUER DIE WASSERBEHANDLUNG AUF CHEMISCHEM UND/ODER BIOLOGISCHEM WEGE FUER TRINK-, BRAUCH- U. KESSELSPEISE-WASSER	T 1000 DM	2 267 28 645	975 14 915	1 329 18 946	995 17 638
32 529	AUF MECHANISCHEM WEGE FUER TRINK-, BRAUCH- U. KESSELSPEISE-WASSER	T 1000 DM	720 7 498	1 930 12 332	679 17 188	580 15 673
32 531	FUER ABWASSER	T 1000 DM	1 522 6 680	352 2 986	844 5 211	1 543 6 409
32 532	KRANE U. HEBEZEUGE (OHNE BAUKRANE) LAUFKRANE, HAENGEBAHNEN U. REGALBEDIEN-GERAETE	T 1000 DM	3 014 39 957	3 265 37 730	3 918 45 749	3 307 39 519
32 534	PORTAL- U. HALBPORTALDREHKRANE	T 1000 DM	2 207 14 494	265 2 439	3 576 27 496	• 4 925
32 535	FAHRZEUGKRANE	T 1000 DM	5 857 100 133	1 878 28 414	5 868 95 433	4 925 77 892
32 536	LKW-LADEKRANE ZUM BE- U. ENTLADEN DER EIGENEN LADEFLAECHE	T 1000 DM	592 8 954	629 8 712	729 10 126	697 9 088
32 537	ANDERE NICHT GENANNT DREHKRANE	T 1000 DM	578 7 616	435 5 945	924 10 327	1 106 12 735
32 539	HYDRAULISCHE HEBEBUEHNEN LADEBORDWAENDE UEBERLADERRUECKEN, IN INDUSTRIEHEBEBUEHNEN U. -HUBTISCHE	T 1000 DM	451 5 922	502 6 043	576 6 219	590 7 268
32 541	HUBARBEITSBUEHNEN	T 1000 DM	276 4 938	223 3 835	330 5 286	219 3 603
32 542	FAHRZEUGWARTUNGSBUEHNEN	T 1000 DM	588 5 743	428 3 352	751 6 009	378 2 839
32 543	ELEKTROKETTENZUEGE, ELEKTROKETTEN-ZUGLAUFKATZEN	T 1000 DM	183 4 389	149 3 966	123 3 311	143 3 812
32 544	ELEKTROSEILZUEGE, ELEKTROSEILZUG-LAUFKATZEN	T 1000 DM	479 9 257	418 8 872	535 11 609	480 9 589
32 545	SCHRAUBENWINDEN, SPINDELHEBEBOECKE U. -KIPPEINRICHTUNGEN SOWIE ANDERE SPINDEL-HEBEZEUGE	T 1000 DM	586 3 248	990 6 495	483 2 784	503 2 960
32 546	GABELSTAPLER (LASTAUFNAHME FREITRAGEND)	T 1000 DM	9 211 95 053	5 382 52 154	12 419 131 731	7 193 71 128
32 547	HOCHHUBWAGEN MIT MOTORISCHEM FAHR- U. HUBANTRIEB	T 1000 DM	863 11 771	475 7 061	927 14 425	920 13 451
32 548	NIEDERHUBWAGEN (HUBHOEHE UNTER 1 M)	T 1000 DM	658 8 482	374 4 678	697 8 804	679 8 335
32 549	STETIGFOERDERER FUER SCHUETTIGUT BANDFOERDERER FUER SCHUETTIGUT, ORTSFEST U. RUECKBAR	T 1000 DM	3 621 26 603	1 506 12 923	2 259 15 836	3 957 19 543
32 551	GLIEDERBAND-, PLATTENBAND-, TROGBAND- U. KASTENBANDFOERDERER, ORTSFEST ODER FAHRBAR	T 1000 DM	1 019 7 817	603 4 008	1 120 7 292	1 684 8 250
32 552	BECHERWERKE MIT FESTEN BECHERN, PENDEL-BECHERWERKE	T 1000 DM	529 3 711	190 1 543	514 3 733	279 1 652

## 5 PRODUKTION AUSGEWAHLTER ERZEUGNISSE

EB.-NR	ERZEUGNIS	EINHEIT	1984	1985	1985	1986
			DEZEMBER	JANUAR	DEZEMBER	JANUAR
32 553	TROGKETTEN- U. KRATZERFOERDERER	T	785	495	875	474
		1000 DM	7 814	4 884	12 329	6 983
32 554	SCHNECKENFOERDERER U. SCHNECKENROHR- FOERDERER	T	1 004	484	923	696
		1000 DM	5 749	3 721	5 281	3 707
32 555	SCHWINGFOERDERER (WUCHTFOERDER), SCHUETTELPUTSCHEN, SCHWINGRINNEN, WENDEL- SCHWINGRINNEN	T	547	373	603	506
		1000 DM	11 376	7 632	12 546	9 896
32 557	STETIGFOERDERER FUER STUECKGUT BANDFOERDERER, ORTSFEST, FAHRBAR U. TRAGBAR, STAHLFOERDERBAENDER, SCHRAEGSTAPLER	T	2 628	1 228	2 873	1 361
		1000 DM	25 009	10 971	31 225	14 951
32 558	KREISFOERDERER, SCHLEPPKREISFOERDERER (OHNE UNTERFLURFOERDERER)	T	3 032	1 077	1 667	994
		1000 DM	36 334	15 358	24 104	12 540
32 559	SCHLEPPKETTENFOERDERER	T	1 318	349	2 146	556
		1000 DM	23 384	3 912	24 426	7 066
32 561	WANDERTISCHE U. FLIESSARBEITSTISCHE	T	66	81	153	123
		1000 DM	1 483	3 197	5 911	2 276
32 562	ROLLEN-, ROELLENBAHNEN, ROELLEN- LEISTEN, KUGELTISCHE, DURCHLAUFREGALE	T	2 383	1 286	2 306	1 980
		1000 DM	19 991	12 442	19 349	15 926
	AUFZUEGE					
32 563	ELEKTRISCHE PERSONENAUFZUEGE ALS SEILAUFZUEGE	T	4 472	1 713	3 277	1 907
		1000 DM	43 097	14 947	32 570	17 899
32 564	ELEKTRISCHE LASTENAUFZUEGE ALS SEILAUFZUEGE	T	388	357	480	496
		1000 DM	2 576	2 759	3 527	3 320
32 565	HYDRAULISCHE AUFZUEGE	T	4 494	2 608	2 752	1 302
		1000 DM	29 994	16 745	20 071	10 057
32 566	FAHRTREPPEN U. FAHRSTEIGE	T	1 582	1 471	1 997	1 004
		1000 DM	20 902	17 479	27 961	11 478
32 571	GEWINNUNGSMASCHINEN F. D. BERGBAU UNTERTAGE	T	.	291	705	481
		1000 DM	.	6 902	15 127	13 066
32 573	LADEMASCHINEN NUR FUER DEN UNTERTAGEBETRIEB, GESTEINSBOHRMASCHINEN	T	1 349	1 362	1 341	693
		1000 DM	25 813	23 243	23 815	14 576
	PAPIER- U. DRUCKEREIMASCHINEN					
32 621	MASCHINEN U. APPARATE ZUR HERSTELLUNG VON HOLZSCHLIFF, ZELLSTOFF, PAPIER U. PAPPE	T	3 783	2 651	2 477	1 399
		1000 DM	76 369	16 106	46 829	30 203
32 622	ROLLENSCHNEIDE- U. -WICKELMASCHINEN	T	470	66	557	499
		1000 DM	48 705	4 606	42 110	15 496
32 623	LAENGS- U. QUERSCHNEIDER	T	.	342	714	269
		1000 DM	.	14 313	27 598	10 240
32 625	MASCHINEN FUER DIE HERSTELLUNG VON BRIEFUM- SCHLAEGEN, PAPIERTUETEN, -BEUTELN U. SAECKEN	T	709	172	515	149
		1000 DM	35 708	10 588	30 638	9 383
32 626	ROLLENDRUCKMASCHINEN	T	1 139	1 398	2 299	1 780
		1000 DM	39 496	55 919	85 946	56 939
32 627	BOGENDRUCKMASCHINEN FUER DEN OFFSETDRUCK	T	4 399	4 694	4 537	4 853
		1000 DM	174 595	177 493	186 583	191 542
32 628	HILFSAPPARATE FUER DRUCKMASCHINEN, MA- SCHINEN U. GERAETE FUER DIE SATZ- U. REPRODUKTIONSTECHNIK	T	1 038	925	1 396	964
		1000 DM	88 601	79 010	83 739	72 287
	GROSS- U. SCHNELLWAAGEN					
32 629	LADENTISCHWAAGEN, ELEKTROMECHANISCH	T	86	58	60	68
		1000 DM	19 840	15 185	15 684	15 873
	TEXTILMASCHINEN					
	AUFBEREITUNGS- U. VORBEREITUNGSMASCHINEN FUER DIE SPINNEREI					
32 633	VON BAUMWOLLE	T	935	874	1 595	1 204
		1000 DM	15 182	14 229	21 054	17 922
32 634	DUESENSPINNMASCHINEN U. NACHBEHANDLUNGS- MASCHINEN FUER ZELLULOSISCHE U. SYNTHETISCHE FASERN U. FAEEDEN	T	1 119	760	3 928	1 694
		1000 DM	26 279	19 989	89 640	39 470

5 PRODUKTION AUSGEWAHLTER ERZEUGNISSE

EB.-NR	ERZEUGNIS	EINHEIT	1984	1985	1985	1986
			DEZEMBER	JANUAR	DEZEMBER	JANUAR
VORBEREITUNGS- U. HILFSMASCHINEN FUER DIE WEBEREI						
32 636	SPUL-, HASPEL- U. WICKELMASCHINEN	T	982	889	1 135	613
		1000 DM	26 551	24 820	30 034	18 552
32 637	SCHAER-, ZETTEL- U. SCHLICHTMASCHINEN	T	119	157	311	284
		1000 DM	2 837	3 853	7 048	6 029
32 638	FACHBILDEMASCHINEN	T	606	487	585	621
		1000 DM	7 476	7 206	7 721	8 658
32 639	WEBMASCHINEN (OHNE BANDWEBMASCHINEN)	T	605	625	751	602
		1000 DM	15 973	15 941	19 972	18 543
32 641	FLEISCHEREI- U. FAERBEREIMASCHINEN U. -APPARATE, WASCHMASCHINEN (OHNE WAESCHEREIMASCHINEN U. HAUSHALTSWASCH- MASCHINEN) SOWIE WALKEN	T	1 048	814	1 535	1 206
		1000 DM	25 124	17 247	40 156	25 430
32 642	APPRETUR-, MERCERISIERMASCHINEN, PRESSEN FUER DIE TEXTILINDUSTRIE (OHNE SOLCHE FUER HUETE, OBERBEKLEIDUNG UND WAESCHE)	T	381	313	552	421
		1000 DM	8 238	8 909	10 828	10 563
32 645	RUNDSTRICK- U. RUNDWIRKMASCHINEN (ZYLINDERDURCHMESSER UEBER 165 MM)	T	480	369	549	313
		1000 DM	18 168	10 998	24 328	10 810
32 646	FLACHKULIERWIRKMASCHINEN (COTTONMASCHINEN); FLACHKETTENWIRKMASCHINEN, RASCHELMASCHINEN	T	.	819	795	1 049
		1000 DM	.	12 705	14 592	16 632
32 647	FLACHSTRICKMASCHINEN	T	.	.	.	.
		1000 DM	.	.	.	.
32 648	SPINDELN U. SPINDELTEILE	T	317	266	392	541
		1000 DM	8 280	7 816	16 165	22 072
NAEHMASCHINEN						
STEPPTICHTNAEHMASCHINEN						
32 652	MIT HORIZONTALER GREIFERWELLE	T	63	93	116	126
		1000 DM	5 563	7 134	7 993	9 517
32 653	MIT VERTIKALEM GREIFERWELLE	T	86	103	82	89
		1000 DM	8 753	10 497	9 043	9 523
32 654	LINIENNAHTNAEHMASCHINEN (AUCH ZICK-ZACK- NAEHMASCHINEN)	T	21	21	16	22
		1000 DM	2 403	2 572	1 905	2 384
32 655	UEBERDECKNAHT-, UEBERWENDUNG- U. SICHERHEITSNHTNAEHMASCHINEN	T	21	23	12	13
		1000 DM	3 104	3 297	1 955	2 397
32 656	STICHGRUPPEN-NAEHAUTOMATEN	T	29	28	31	35
		1000 DM	3 504	3 575	4 084	4 814
32 657	NAEHAUTOMATEN MIT AUTOMATISCHER NAENGUT- FUEHRUNG (MIT SELBST HERGESTELTLEM OBERTEIL)	T	115	69	132	117
		1000 DM	7 401	5 542	9 567	8 564
MASCHINEN FUER DIE LEDER-, SCHUH- U. LEDER- WARENHERSTELLUNG						
32 658	LEDERHERSTELLUNGSMASCHINEN	T	207	87	262	191
		1000 DM	5 387	2 377	6 585	4 923
32 659	MASCHINEN FUER MODELL- U. SCHAFTHER- STELLUNG BODENBEARBEITUNG U. ABSATZBAU	T	110	82	194	149
		1000 DM	4 949	1 246	3 541	2 847
32 661	MASCHINEN FUER ZWICKEREI U. BODENBE- FESTIGUNG	T	144	198	196	136
		1000 DM	3 190	6 889	6 131	5 209
32 711	FEUERWEHR-AUFBAUTEN FUER KRAFTFAHRGROSS- GERAETE	T	975	152	1 049	707
		1000 DM	19 993	3 874	17 469	13 101
SCHWERARMATUREN IN STANDARDANSFUEHRUNG						
ABSPERRARMATUREN						
32 712	AUS GUSSEISEN	T	3 864	4 787	3 961	5 917
		1000 DM	40 037	37 731	35 494	44 111
32 713	AUS STAHL	T	1 890	1 856	3 096	2 558
		1000 DM	39 969	37 710	59 687	49 486
32 714	AUSGLEICHS- U. VERBINDUNGSARMATUREN AUS ALLEN WERKSTOFFEN	T	999	1 459	1 284	1 298
		1000 DM	18 934	24 615	22 408	25 419
SCHWERARMATUREN FUER SONDERVERWENDUNGEN						
32 715	ARMATUREN FUER WASSERGWINNUNG U. -VERTEILUNG SOWIE FUER ABWAESSER	T	655	739	502	937
		1000 DM	5 895	7 561	5 882	9 628
32 716	ERDOEL- U. ERDGASARMATUREN	T	762	745	872	1 011
		1000 DM	7 198	7 556	8 914	8 634
32 717	WASSERARMATUREN FUER DIE HAUSINSTALLATION	T	898	1 575	768	1 625
		1000 DM	12 731	24 078	11 876	25 031
32 718	SANITAERE ARMATUREN	T	3 211	4 641	3 147	4 538
		1000 DM	92 598	128 755	87 661	126 191
32 719	DAMPF- U. HEIZUNGSARMATUREN	T	861	1 121	1 056	1 229
		1000 DM	22 107	28 479	24 957	32 199
32 721	ARMATUREN FUER GETRAENKE- U. NAHRUNGS- MITTELBEREITUNG U. -VERTEILUNG	T	584	551	546	538
		1000 DM	12 064	13 046	11 576	12 337
32 722	ARMATUREN FUER GAS- U. LUFTVERTEILUNGS- U. -VERBRAUCHSANLAGEN	T	669	665	519	624
		1000 DM	15 680	13 915	12 460	14 593

## 5 PRODUKTION AUSGEWAHLTER ERZEUGNISSE

EB.-NR	ERZEUGNIS	EINHEIT	1984	1985	1985	1986
			DEZEMBER	JANUAR	DEZEMBER	JANUAR
32 723	PLATTENVENTILE U. ARMATUREN FUER ANDERE ANWENDUNGSGBIETE (OHNE SCHWERARMATUREN, ARMATUREN FUER WASSERVERBRAUCHSANLAGEN, FEUERLOESCHARMATUREN SOWIE OHNE ARMATUREN FUER SICHERUNG, REGELUNG, UEBERWACHUNG, OELHYDRAULIK U. PNEUMATIK)	T 1000 DM	584 15 769	649 16 956	731 17 563	819 19 522
32 724	SICHERHEITARMATUREN GEGEN DRUCK- U. TEMPERATURUEBERSCHREITUNG	T 1000 DM	571 18 671	305 10 894	410 14 965	391 14 533
32 725	REGELARMATUREN	T 1000 DM	1 242 36 446	1 168 36 862	1 284 40 664	1 202 37 006
32 726	WEGE-, DRUCK-, STROM- U. SPERRVENTILE FUER DIE OELHYDRAULIK	T 1000 DM	1 248 46 854	1 663 62 610	1 606 61 901	1 817 72 796
32 727	FUER DIE PNEUMATIK	T 1000 DM	383 20 245	582 29 392	451 22 736	729 32 935
32 728	EINZELGERAETE FUER OELHYDRAULISCHE ANLAGEN U. PNEUMATISCHE STEUERUNGEN HYDROMOTOREN (VERDRAENGERMOTOREN)	T 1000 DM	452 14 666	476 14 713	571 16 334	548 16 485
32 729	HYDROZYLINDER (OHNE BREMSZYLINDER FUER FAHRZEUGE)	T 1000 DM	1 814 27 162	2 108 22 109	2 249 30 573	2 634 40 994
32 731	KOMPLETTE HYDROAGGREGATE	T 1000 DM	600 15 704	513 12 587	806 20 296	713 18 344
32 732	PNEUMATIKZYLINDER (OHNE BREMSZYLINDER FUER FAHRZEUGE)	T 1000 DM	443 13 965	619 19 759	585 15 799	642 23 368
32 733	ZAHNRAEDER U. GETRIEBE STIRNRAEDER U. STIRNRADTRIEBE	T 1000 DM	2 360 26 866	2 764 30 671	2 841 36 866	2 818 34 192
32 734	ZAHNRADGETRIEBE FUER STATIONAERE ZWECKE (OHNE STUFENLOS EINSTELLBARE GETRIEBE) STIRNRADGETRIEBE	T 1000 DM	1 793 32 095	1 614 25 939	1 905 32 972	1 857 30 939
32 735	KEGELRAD- U. KEGELSTIRNRADGETRIEBE	T 1000 DM	617 14 288	611 13 487	954 20 503	787 17 316
32 736	SCHNECKENGETRIEBE	T 1000 DM	801 12 746	790 12 776	795 13 286	604 13 899
32 737	PLANETENGETRIEBE (OH. TURBOPLANETENGETR.)	T 1000 DM	. 895	554 10 971	576 12 600	647 14 411
32 738	MOTORGETRIEBE	T 1000 DM	895 15 814	1 031 17 026	975 16 439	1 111 17 381
32 739	ZAHNRADGETRIEBE FUER LANDMASCHINEN	T 1000 DM	3 104 34 673	2 047 23 073	2 359 26 460	2 672 32 164
32 741	FUER SELBSTFAHRENDE GERAETE FUER DIE BAUWIRTSCHAFT	T 1000 DM	2 043 25 416	1 801 23 654	1 690 22 455	2 797 36 123
32 742	STUFENLOS EINSTELLBARE GETRIEBE (OHNE SOLCHE FUER KRAFTFAHRZEUGE)	T 1000 DM	969 35 556	1 246 44 330	1 147 39 518	1 285 42 537
32 743	WAEHLZLAGER (OHNE SOLCHE AUS KUNSTSTOFF)	T 1000 DM	8 685 225 256	11 345 292 703	9 724 270 604	11 140 300 812
32 744	KUPPLUNGEN (OHNE SOLCHE FUER KRAFTFAHRZEUGE) GELENKWELLEN U. GELENKKUPPLUNGEN	T 1000 DM	751 9 981	788 10 229	879 12 131	839 11 030
32 745	DREHELASTISCHE KUPPLUNGEN	T 1000 DM	620 8 448	765 8 654	680 8 412	815 9 664
32 746	REIBUNGSKUPPLUNGEN	T 1000 DM	381 8 716	305 8 570	289 8 713	360 10 411
32 747	MAGNETKUPPLUNGEN	T 1000 DM	423 10 226	501 12 224	489 12 501	608 15 514
32 748	FLACH- U. KEILRIEMENANTRIEBE SOWIE SONSTIGE ZUGORGANANTRIEBE	T 1000 DM	412 2 902	554 3 589	594 4 415	669 4 632
32 749	BRENNER U. FEUERUNGEN FUER FLUESSIGE BRENNSTOFFE	T 1000 DM	671 24 879	865 33 033	816 29 507	835 32 211
32 751	SCHIFFSPROPELLER	T 1000 DM	369 10 097	222 4 611	453 10 631	531 13 410
33 119	STRASSENFAHRZEUGE PERSONENKRAFTWAGEN (AUCH DREIRAEDRIG) U. KLEINOMNIBUSSE (BIS 9 SITZPLAETZE) 1)	ST 1000 DM	297 581 5 377 859	375 296 6 880 492	254 796 5 276 321	356 916 7 361 008
33 129	KOMBINATIONSKRAFTWAGEN (MEHRZWECKWAGEN) (AUCH DREIRAEDRIG) 1)	ST 1000 DM	22 248 393 529	30 164 534 474	20 019 332 724	26 968 481 767
33 131	LIEFER- U. LASTKRAFTWAGEN (AUCH DREIRAEDRIG) (OHNE KOMMUNALFAHRZEUGE), AUCH MOTOR-CARAVANS BIS 6,0 T ZULAESSIGES GESAMTGEWICHT 1)	ST 1000 DM	11 801 246 188	16 278 347 761	14 369 296 940	17 646 361 061

1) EINSCHL. FAHRGESTELLE MIT MOTOR.



## 5 PRODUKTION AUSGEWAHLTER ERZEUGNISSE

EB.-NR	ERZEUGNIS	EINHEIT	1984	1985	1985	1986
			DEZEMBER	JANUAR	DEZEMBER	JANUAR
33 150	OMNIBUSSE U. OBUSSE (OHNE KLEINOMNIBUSSE BIS 9 SITZPLATZTE) 1)	ST 1000 DM	956 215 243	967 149 920	1 287 242 138	1 122 194 154
33 160	VERBRENNUNGSMOTOREN FUER KRAFTWAGEN	ST *	.	.	.	356 404
33 210	STRASSENZUGMASCHINEN	ST 1000 DM	1 871 246 825	1 380 165 882	1 709 251 767	1 390 186 514
33 319	ZUBEHOER, EINZEL- U. ERSATZTEILE FUER KRAFTWAGEN- U. KRAFTRADMOTOREN	1000 DM	784 002	1 008 532	914 988	1 032 688
33 321	RAHMEN, RAEDER U. FELGEN FUER KRAFTWAGEN	1000 DM	104 304	138 885	119 522	159 660
33 339	TRIEBWERKSTEILE U. LENKUNGEN FUER KRAFTWAGEN U. -RAEDER	1000 DM	422 718	546 391	483 438	550 958
33 341	KUEHLER, -TEILE (EINSCHL. KUEHLERTRAEGERN U. -JALOUSIEN)	1000 DM	32 747	41 464	33 878	41 485
33 343	BREMSAGGREGATE FUER KRAFTFAHRZEUGE U. ANHAENGER	1000 DM	146 238	147 892	178 204	159 980
33 347	STOSSDAEMPFER U. STOSSDAEMPFERTEILE	1000 DM	62 302	81 633	76 697	89 676
33 351	AUTOHEIZUNGEN UND -ENTLUEFTUNGEN	1000 DM	47 719	67 390	60 939	73 957
33 371	KRAFTWAGENZUBEHOER FUER KAROSSERIEN, AUFBAUTEN U. INNENAUSSTATTUNGEN (OHNE SICHERHEITSGURTE)	1000 DM	178 167	226 804	188 851	237 188
33 411	KAROSSERIEN FUER PERSONENKRAFTWAGEN	ST 1000 DM	6 657 60 221	8 742 89 888	9 125 67 791	9 144 66 143
33 419	AUFBAUTEN FUER NUTZFAHRZEUGE	ST 1000 DM	4 909 102 401	4 575 72 260	6 184 95 279	4 827 70 950
33 454	KRAFTWAGENANHAENGER ZUR LASTENBEFOERDERUNG (OHNE SATTELANHAENGER U. SOLCHE MIT SPEZIALAUFBAUTEN); MEHRACHSIG	ST 1000 DM	1 124 29 889	1 026 27 725	1 090 29 255	970 25 171
33 456	MOBILHEIME, CAMPING- U. SONSTIGE WOHNANHAENGER	ST 1000 DM	3 332 39 806	3 776 47 744	3 390 40 742	3 988 50 176
33 458	SATTELANHAENGER ZUR LASTENBEFOERDERUNG	ST 1000 DM	669 26 214	489 15 962	715 27 271	508 20 556
33 459	MIT SPEZIALAUFBAUTEN (OHNE SOLCHE ZUR PERSONENBEFOERDERUNG)	ST 1000 DM	106 12 337	67 5 691	125 12 703	97 7 842
33 750	FAHRRAEDE (OHNE SPIELFAHRRAEDE)	ST 1000 DM	143 651 29 546	209 668 37 575	156 197 27 371	175 598 31 495
33 761	FAHRRADRAHMEN	ST 1000 DM	28 336 1 659	46 634 2 555	16 092 996	27 482 1 699
ELEKTROTECHNISCHE ERZEUGNISSE						
36 114	GLEICHSTROMMOTOREN U. GENERATOREN	1000 ST 1000 DM	1 346 76 355	1 778 86 428	1 472 88 545	1 708 82 349
36 115	EINPHASEN-WECHSELSTROMMOTOREN (EINSCHL. GETRIEBEMOTOREN)	1000 ST 1000 DM	1 782 56 675	1 829 59 413	2 056 62 807	1 928 59 445
36 116	DREHSTROM- U. ZWEIPHASEN-WECHSELSTROMMOTOREN	1000 ST 1000 DM	288 143 865	292 133 536	324 162 174	320 147 166
36 117	WECHSELSTROMGENERATOREN, TURBOGENERATOREN	ST 1000 DM	1 426 53 528	2 292 9 871	1 900 52 939	2 280 26 509
36 118	STROMERZEUGUNGSAGGREGATE (OHNE SCHWEISSSTROMERZEUGUNGSAGGREGATE) ANGETRIEBEN DURCH DIESELMOTOREN U. SONSTIGE KRAFTMASCHINEN (OHNE OTTOMOTOREN)	ST 1000 DM	523 26 341	484 11 882	624 39 180	313 12 612
36 123	TRANSFORMATOREN MIT FLUESSIGKEITSISOLATION	ST 1000 DM	1 251 65 653	1 047 48 457	1 235 50 917	969 31 833
36 124	TROCKENTRANSFORMATOREN BIS 16 KVA (OHNE STELL- (REGEL-)TRANSFORMATOREN)	1000 ST 1000 DM	2 531 32 448	2 917 35 338	2 861 40 255	3 109 41 479
36 134	EINKRISTALLGLEICHRICHTERELEMENTE U. -SAETZE, THYRISTOREN, TRIACS U. DGL.	T 1000 DM	111 15 507	106 16 281	112 19 142	91 16 484
36 136	HALBLEITER-STROMRICHTERGERAEATE	T 1000 DM	1 406 72 267	1 497 66 534	1 754 94 184	1 847 89 633
36 159	AKKUMULATOREN	T 1000 DM	13 454 118 684	16 088 119 808	13 332 113 288	15 654 123 939
36 219	HOCHSPANNUNGSSCHALTFELDER	ST 1000 DM	3 302 79 115	1 892 41 135	4 257 104 278	1 928 43 556

1) EINSCHL. FAHRGESTELLE MIT MOTOR.

## 5 PRODUKTION AUSGEWAHLTER ERZEUGNISSE

EB.-NR	ERZEUGNIS	EINHEIT	1984	1985	1985	1986
			DEZEMBER	JANUAR	DEZEMBER	JANUAR
NIEDERSPANNUNGSSCHALTGERAETE U. -ANLAGEN UNTER 1000 V						
36 221	EINFACHE HANDSCHALTGERAETE	1000 ST	440	489	466	549
		1000 DM	14 090	14 671	13 725	14 432
36 222	BEFEHLSCHALTER (OHNE SCHNAPPSCHALTER)	1000 ST	2 696	3 011	2 747	2 752
		1000 DM	29 565	36 704	33 128	39 309
36 223	SCHLOSSSCHALTER	1000 ST	349	354	364	373
		1000 DM	27 068	25 818	28 938	28 388
36 224	SCHUETZE	1000 ST	1 497	1 451	1 511	1 539
		1000 DM	45 614	40 877	45 803	42 404
36 225	TEMPERATURWAECHTER (NICHT F. RAUMHEIZUNG)	1000 ST	4 783	6 113	5 251	7 372
		1000 DM	19 783	28 297	22 540	29 991
36 226	SCHALTFELDER, SCHALTSCHRAENKE U. SCHALTТАFELN	1000 ST	87	65	68	66
		1000 DM	100 131	63 424	115 643	91 779
36 227	GEKAPSELTE VERTEILUNGEN	1000 ST	105	111	116	149
		1000 DM	20 871	19 584	23 085	19 869
INSTALLATIONSSCHALTER, NICHT REGELBAR						
36 231	INSTALLATIONSSCHALTER, NICHT REGELBAR	1000 ST	3 038	4 011	3 004	3 901
		1000 DM	12 399	18 719	13 349	17 962
36 233	STECKDOESEN	1000 ST	5 427	7 950	5 403	7 092
		1000 DM	15 291	22 670	15 937	20 804
36 234	VERTEILUNGSTAFELN U. -SCHRAENKE	1000 ST	68	89	67	82
		1000 DM	9 645	9 797	10 045	10 570
36 235	ZAEHLERTAFELN U. -SCHRAENKE	1000 ST	75	101	36	57
		1000 DM	9 350	14 566	7 197	14 112
36 238	INSTALLATIONSELBSTSCHALTER (OHNE MOTOR- SCHUTZSCHALTER)	1000 ST	2 344	2 310	2 592	2 295
		1000 DM	22 660	18 513	24 636	22 480
36 239	KLEMMEN, REIHENKLEMMEN U. DGL.	1000 ST	65 415	109 871	89 121	123 264
		1000 DM	21 861	42 095	29 366	50 997
36 259	ISOLIERTE DRAEHRTE U. LEITUNGEN	T	31 800	35 902	32 408	36 096
		1000 DM	259 528	300 523	289 388	320 066
36 261	STARKSTROMKABEL (OHNE SCHIFFS-, OEL- U. DRUCKKABEL)	T	15 349	14 033	15 397	15 823
		1000 DM	86 656	70 358	86 570	90 852
36 262	FERNMELDEKABEL	T	7 081	6 644	7 151	6 700
		1000 DM	65 331	69 024	74 521	63 387
36 265	HOCHFREQUENZKABEL	T	1 673	1 914	1 159	1 277
		1000 DM	16 537	21 181	12 925	14 387
ELEKTROWERKZEUGE BIS 2 KW						
36 311	ELEKTRISCHE HANDBOHRWERKZEUGE	1000 ST	150	102	117	116
		1000 DM	23 027	17 588	17 978	18 249
36 312	ELEKTRISCHE SCHLEIF- U. POLIERWERKZEUGE (BIS 300 MM SCHEIBENDURCHMESSER)	1000 ST	272	206	191	215
		1000 DM	38 228	31 791	26 576	31 560
36 314	ELEKTRISCHE KREIS- U. KETTENSAEGEN, STICH- SAEGEN, FRAES- U. HOBELWERKZEUGE	1000 ST	168	118	154	119
		1000 DM	24 697	18 342	22 802	20 209
ELEKTRISCHE HAUSHALTSGERAETE						
36 351	ELEKTROVOLLHERDE, ELEKTROBACKOEFEN (EINBAUGERAETE)	1000 ST	58	85	60	77
		1000 DM	39 338	51 309	38 938	47 914
36 353	ELEKTRISCHE HAUSHALTS-KAFFEE- U. -TEE- BEREITER MIT EINEM NUTZINHALT BIS 2 L	1000 ST	558	732	609	746
		1000 DM	25 635	32 858	26 253	33 144
36 357	ELEKTRISCHE SPEICHERHEIZGERAETE, ORTSFEST	1000 ST	20	24	26	31
		1000 DM	11 692	13 055	13 776	15 978
36 358	ELEKTROUEGELEISEN	1000 ST	317	480	304	439
		1000 DM	15 351	24 757	14 772	22 367
36 359	ELEKTRISCHE HEIZELEMENTE, -STAEBE U. -EINSAETZE, AUCH EINSATZKOCHPLATTEN	1000 ST	2 392	3 365	2 459	3 046
		1000 DM	21 174	23 395	23 481	30 044
36 372	ELEKTRISCHE HANDRUEHR- U. -MIXGERAETE	1000 ST	69	90	63	87
		1000 DM	7 517	9 525	7 961	10 566
36 373	ELEKTRISCHE RUNDSCHNEIDMASCHINEN	1000 ST	63	69	63	66
		1000 DM	6 072	6 059	6 217	5 864
36 374	GESCHIRRSPUELMASCHINEN FUER DEN HAUSHALT	1000 ST	74	103	95	132
		1000 DM	52 740	71 965	66 993	95 224
36 375	ELEKTR. RASIERAPPARATE, AUCH BATTERIEBETR.	1000 ST	451	486	487	633
		1000 DM	30 370	32 207	31 327	40 722
36 376	ELEKTRISCHE LUFTDUSCHEN U. HAARTROCKNER	1000 ST	229	277	234	274
		1000 DM	6 478	7 360	6 723	8 801
36 378	ELEKTRISCHE STAUBSAUGER	1000 ST	269	370	333	382
		1000 DM	46 589	64 521	56 046	65 469
36 379	ELEKTRISCHE DUNSTABZUGSHAUBEN	1000 ST	33	59	42	51
		1000 DM	5 803	9 909	7 135	9 421
36 381	TISCH- U. EINBAUKUEHLSCHRAENKE (MIT ELEK- TRISCH ANGETRIEBENEM KOMPRESSOR)	1000 ST	86	127	86	110
		1000 DM	37 132	55 197	37 342	48 853
36 382	KOMBINIERTER KUEHL- U. GEFRIERSCHRAENKE	1000 ST	23	32	29	36
		1000 DM	15 574	20 766	17 449	23 859
36 389	KAEITEMITTELVERDICHTER U. KAEITEMITTELVER- DICHTERSAETZE BIS 0,4 KW	1000 ST	181	331	266	421
		1000 DM	15 135	27 291	20 978	31 313

## 5 PRODUKTION AUSGEWAHLTER ERZEUGNISSE

EB.-NR	ERZEUGNIS	EINHEIT	1984	1985	1985	1986
			DEZEMBER	JANUAR	DEZEMBER	JANUAR
36 393	ELEKTRISCHE HAUSHALTSWASCHMASCHINEN MIT EINEM FUELLGEWICHT BIS 6 KG TROCKENWAESCHE (VOLLAUTOMATEN)	1000 ST	115	156	130	185
		1000 DM	105 271	141 402	118 913	166 643
36 396	ELEKTRISCHE WAESCHETROMMELTROCKNER MIT EINEM FUELLGEWICHT BIS 6 KG TROCKENWAESCHE	1000 ST	35	48	50	61
		1000 DM	29 391	37 850	40 091	46 133
36 411	ZWECKLEUCHTEN- INNENLEUCHTEN, -AUSSENLEUCHTEN U. -SONDERLEUCHTEN	1000 ST	2 444	2 844	2 183	2 513
		1000 DM	112 602	123 359	113 692	124 726
36 414	WOHNRAUM- U. REPRESENTATIVLEUCHTEN	1000 ST	1 484	1 791	1 495	1 758
		1000 DM	64 440	73 004	63 406	70 601
36 441	ALLGEBRAUCHSLAMPEN IN GEWOEHNLICHEN FORMEN	1000 ST	9 258	12 351	10 196	13 252
		1000 DM	8 136	10 037	7 619	10 229
36 442	ALLGEBRAUCHSLAMPEN IN ZWECK- U. ZIERFORMEN	1000 ST	4 198	5 493	4 002	5 144
		1000 DM	3 624	5 035	3 441	4 238
36 447	FAHRZEUGKLEINLAMPEN (OHNE FAHRRADLAMPEN)	1000 ST	31 012	35 990	31 884	40 251
		1000 DM	21 407	26 084	23 805	30 819
36 519	GERAETE U. EINRICHTUNGEN DER DRAHTNACHRICHTENTECHNIK	T	11 026	8 938	9 563	7 178
		1000 DM	728 009	603 846	761 849	566 197
36 524	GERAETE U. EINRICHTUNGEN DER FUNKUEBERTRAGUNGSTECHNIK, AUCH FERNSEHKAMERAS	T	809	545	911	530
		1000 DM	212 643	121 089	261 283	143 646
36 624	RUNDFUNKEMPFANGSGERAETE FUER KRAFTFAHRZEUGE	1000 ST	134	194	171	177
		1000 DM	48 339	67 622	52 923	56 233
36 629	FARBFERNSEHGERAETE 1)	1000 ST	304	329	306	266
		1000 DM	230 759	251 516	237 952	233 224
36 631	ELEKTR. BILD- U. TONAUFZEICHNUNGSGERAETE (VIDEORECORDER)	1000 ST	85	136	154	156
		1000 DM	80 200	127 535	132 127	132 171
36 637	LAUTSPRECHER MIT GEHAUSE	1000 ST	167	197	245	251
		1000 DM	12 939	15 524	15 804	16 067
36 638	SCHALLPLATTEN (BESPIELT)	1000 ST	18 124	19 568	18 905	20 106
		1000 DM	47 394	45 722	54 295	54 468
36 656	OPTOELEKTRONISCHE HALBLEITERBAUELEMENTE	1000 ST	10 044	5 204	4 022	3 939
		1000 DM	9 575	6 990	7 011	6 684
36 657	TRANSISTOREN, DIODEN, SCHEIBEN (WAFER)	1000 ST	164 136	98 708	137 522	71 256
		1000 DM	18 471	14 568	17 566	13 393
BAUELEMENTE DER ELEKTRONISCHEN SCHALTUNGSTECHNIK						
36 671	SCHICHTFESTWIDERSTAENDE	1000 ST	412 048	523 101	469 638	490 913
		1000 DM	11 863	13 795	13 305	12 930
36 672	SCHICHTSTELLWIDERSTAENDE	1000 ST	2 621	4 184	3 037	3 350
		1000 DM	3 152	4 324	3 994	3 761
36 673	ELEKTROLYTKONDENSATOREN (OHNE STARKSTROMKONDENSATOREN)	1000 ST	39 799	42 830	34 296	40 586
		1000 DM	21 799	24 906	20 174	21 711
36 674	PAPIER-, METALLPAPIER- U. KUNSTSTOFFFOLIENKONDENSATOREN	1000 ST	90 980	107 188	78 195	103 473
		1000 DM	19 569	21 983	16 270	19 771
36 675	INDUKTIVITAETEN	1000 ST	65 741	88 270	73 514	78 004
		1000 DM	32 170	34 826	27 896	36 125
36 676	SCHALTER U. SCHALTERSAETZE	1000 ST	23 082	20 423	17 689	18 463
		1000 DM	26 137	24 583	27 765	28 283
36 677	VERBINDUNGSELEMENTE	1000 ST	524 240	689 640	508 358	619 331
		1000 DM	76 496	89 423	79 525	95 131
36 678	AKTIVE INTEGR. SCHALTUNGEN, MONOLITHISCH	1000 ST	29 047	30 041	34 116	32 680
		1000 DM	84 540	83 985	75 728	63 032
36 679	LEITERPLATTEN (UNBESTUECKT)	1000 ST	24 848	31 205	27 010	32 292
		1000 DM	60 786	71 339	62 525	84 248
36 719	ELEKTRISCHE MESSGERAETE	1000 ST	2 260	2 556	2 209	2 374
		1000 DM	369 976	320 771	406 707	307 355
36 735	ELEKTRIZITAETSZAEHLER FUER MEHRPHASEN-WECHSELSTROM	1000 ST	80	89	61	76
		1000 DM	14 254	15 816	10 764	13 692
36 774	ELEKTRISCHE REGEL- U. STEUERUNGSGERAETE U. -EINRICHTUNGEN (OHNE ELEKTR. ZEITAUSSCHUESER, ZEITSCHALTGERAETE U. RELAIS NACH VDE 0435)	1000 ST	2 282	2 680	2 514	3 071
		1000 DM	415 803	338 349	473 630	425 284
36 775	ELEKTRISCHE ZEITAUSSCHUESER FUER TARIFZWECKE U. ELEKTRISCHE ZEITSCHALTGERAETE	1000 ST	522	744	528	712
		1000 DM	16 725	21 643	16 010	18 241
36 776	RELAIS NACH VDE 0435	1000 ST	3 071	4 225	3 163	3 872
		1000 DM	42 202	52 742	44 183	51 779
36 811	ELEKTROMEDIZINISCHE ROENTGENEINRICHTUNGEN	1000 ST	28	20	23	32
		1000 DM	136 231	94 939	186 149	150 815
36 812	ELEKTRODENTALE EINHEITEN U. GERAETE	1000 ST	13	11	14	13
		1000 DM	30 054	21 037	32 237	28 981
36 819	GERAETE FUER DIE ELEKTRODIAGNOSE U. PATIENTENUEBERWACHUNG (OHNE ULTRASCHALLDIAGNOSEGERAETE U. ELEKTROKARDIOGRAFIEN)	ST	10 822	10 336	10 757	10 629
		1000 DM	13 401	15 368	15 340	14 995
36 829	ELEKTROKOHLEN U. -BUERSTEN (EINSCHL. BUERSTENHALTERN ABER OHNE STABELEKTRODEN)	T	10 494	9 182	8 865	8 782
		1000 DM	63 553	64 995	59 455	63 795

1) EINSCHL. KOFFEREMPFAANGSGERAETE U. FERNSEHCHASSIS.

## 5 PRODUKTION AUSGEWAHLTER ERZEUGNISSE

EB.-NR	ERZEUGNIS	EINHEIT	1984	1985	1985	1986
			DEZEMBER	JANUAR	DEZEMBER	JANUAR
36 844	ELEKTRISCHE BAHNSIGNAL- U. -SICHERUNGS-GERAETE	T	443	422	373	461
		1000 DM	21 099	22 329	20 530	21 267
36 846	ELEKTRISCHE GERAETE FUER SICHERHEITS- U. -ALARMANLAGEN	T	338	278	304	356
		1000 DM	24 392	20 027	24 375	25 713
36 869	ELEKTRISCHE AUSRUESTUNG FUER KRAFTFAHRZEUGE U. VERBRENNUNGSMOTOREN	T	10 802	13 297	10 658	14 314
		1000 DM	291 213	370 768	324 610	429 032
FEINMECHANISCHE U. OPTISCHE ERZEUGNISSE:						
-----						
UHREN						
-----						
37 113	KONTAKTLINSEN U. BRILLENGLAESER AUS GLAS U. KUNSTSTOFF, OPTISCH BEARBEITET	1000 ST	2 821	3 176	2 676	3 190
		1000 DM	52 362	52 254	51 243	62 148
37 114	FASSUNGEN AUS EDELMETALL	1000 ST	155	190	154	169
		1000 DM	8 432	9 455	8 348	8 664
37 115	FASSUNGEN AUS KUNSTSTOFF	1000 ST	.	787	560	610
		1000 DM	.	20 115	14 732	16 575
37 132	MIKROSKOPE (OHNE ELEKTRONEN-, SCHUELER- U. MESSMIKROSKOPE)	ST	2 151	2 641	3 624	3 567
		1000 DM	11 819	13 615	17 269	16 834
37 174	FEINMESS- U. FEINPRUEFINSTRUMENTE MIT OPTISCHER VORRICHTUNG	ST	2 045	1 326	1 682	1 220
		1000 DM	12 233	12 115	24 322	18 812
37 175	OPTISCHE INSTRUMENTE FUER CHEMISCHE U. PHYSIKALISCHE UNTERSUCHUNGEN	ST	1 271	416	876	796
		1000 DM	7 756	7 520	10 123	7 166
37 191	OPHTHALMOLOGISCHE UNTERSUCHUNGS- U. MESSGERAETE; GERAETE FUER DIE BRILLENBESTIMMUNG	ST	6 269	7 827	6 075	6 224
		1000 DM	10 460	8 752	10 612	9 678
37 192	KOERPERHOEHLBETRACHTUNGSGERAETE (ENDOSKOPE)	ST	5 121	4 230	5 698	5 721
		1000 DM	20 247	11 527	25 781	13 384
37 212	FOTOAPPARATE (OHNE SPEZIALKAMERAS)	1000 ST	75	86	68	72
		1000 DM	7 042	7 165	5 392	5 811
37 214	KOPIERMASCHINEN U. -APPARATE FUER FOTO- U. VERVIELFAELTIGUNGSZWECKE (OHNE VERVIELFAELTIGUNGS- U. LICHTPAUSMASCHINEN)	ST	4 886	5 182	5 585	6 737
		1000 DM	24 114	34 372	22 012	24 987
37 251	STEBBILDWERFER	ST	40 595	41 127	41 270	40 670
		1000 DM	13 484	14 030	12 851	14 796
37 531	PRAEZISIONSWAAGEN (OHNE ANALYSENWAAGEN)	ST	7 620	6 492	7 151	7 173
		1000 DM	10 303	10 850	9 885	11 396
37 538	FEINMECHANISCHE GERAETE ZUM MESSEN VON GEOMETRISCHEN GROESSEN	1000 ST	374	282	377	385
		1000 DM	27 375	23 664	30 806	27 281
FEINMECHANISCHE BETRIEBSMESS- U. REGEL-GERAETE						
37 551	FEINMECHANISCHE GERAETE ZUM MESSEN VON MECHANISCHEN GROESSEN (BETRIEBSMESS-GERAETE)	1000 ST	557	703	540	673
		1000 DM	28 062	34 351	20 574	29 762
37 552	ANDERE FEINMECHANISCHE BETRIEBSMESS-GERAETE	1000 ST	3 081	4 096	3 212	4 394
		1000 DM	62 396	67 468	70 242	82 657
37 553	GASZAEHLER (OHNE STATIONS-GASZAEHLER)	1000 ST	39	54	39	61
		1000 DM	4 742	6 198	4 664	7 120
37 554	WASSERZAEHLER	1000 ST	185	284	133	162
		1000 DM	12 094	16 592	8 984	10 307
37 555	SONSTIGE FLUESSIGKEITZAEHLER	1000 ST	9	6	7	7
		1000 DM	9 778	6 285	7 710	7 587
37 556	REGLER U. REGLERANLAGEN	1000 ST	213	563	114	135
		1000 DM	10 477	13 416	12 454	14 546
37 561	PHYSIKALISCHE, CHEMISCHE U. TECHNOLOGISCHE LEHRMITTEL U. MODELLE	1000 ST	74	89	205	81
		1000 DM	5 803	5 375	12 294	5 538
37 594	UMGEBUNGSLUFT-ABHAENIGE ATEMSCUTZGERAETE (EINSCHL. ZUBEHOER)	1000 ST	297	261	245	266
		1000 DM	20 156	16 227	17 093	16 644
37 719	UHREN MIT KLEINUHRWERK	1000 ST	182	192	262	195
		1000 DM	15 228	12 029	15 947	12 848
37 731	WECKER, WANDUHREN U. SONSTIGE UHREN (OHNE TECHNISCHE UHREN) MIT BATTERIEANTRIEB	1000 ST	1 100	1 134	1 397	1 343
		1000 DM	24 140	24 131	30 403	27 826
37 739	ARMATURBRETTUHREN U. DGL. FUER KRAFTFAHRZEUGE, SCHIFFE U. A. FAHRZEUGE	1000 ST	322	447	320	440
		1000 DM	8 679	12 900	8 510	11 783
37 777	ELEKTRISCHE ODER ELEKTRONISCHE BATTERIEWERKE FUER UHREN, GANGFERTIG (OHNE KLEINUHRWERKE)	1000 ST	.	2 191	1 914	2 295
		1000 DM	.	11 631	9 386	11 325

5 PRODUKTION AUSGEWAHLTER ERZEUGNISSE

EB.-NR	ERZEUGNIS	EINHEIT	1984	1985	1985	1986
			DEZEMBER	JANUAR	DEZEMBER	JANUAR
EISEN-, BLECH- U. METALLWAREN						
38 231	KREISSAEGEBLAETTER FUER HOLZ 1)	T 1000 DM	172 2 040	167 1 978	144 1 829	207 2 600
38 232	KREISSAEGEBLAETTER, MIT EINZELZAEHNEN ODER MIT SEGMENTEN BESTUECKT, FUER METALL (OHNE SAEGEBLAETTER NACH DIN 1837, 1838 U. AE. SONDERKONSTRUKTIONEN 1)	T 1000 DM	219 4 658	277 4 546	362 5 964	347 5 599
38 233	LANGSAEGEBLAETTER U. HANDSAEGEN ALLER ART FUER METALL 1)	T 1000 DM	90 3 034	98 3 322	80 2 960	87 3 212
38 234	BANDSAEGEBLAETTER FUER METALL 1)	T 1000 DM	103 3 538	129 4 345	171 5 830	150 4 994
38 241	FRAESER, FRAESKOEPE (SOWIE DAZUGEHOERIGE EINSATZMESSER) U. VERWANDTE MASCHINENWERKZEUGE FUER HOLZ, KUNSTSTOFF U. AE. NICHT-METALLISCHE WERKSTOFFE 1)	T 1000 DM	75 5 707	82 5 124	99 6 488	105 8 673
38 246	RUNDE MASCHINENMESSER (KREISMESSER) FUER METALL 1)	T 1000 DM	36 2 971	39 2 734	36 3 084	37 2 781
38 249	ANDERE MASCHINENMESSER, EINSCHL. STANZMESSER FUER METALL 1)	T 1000 DM	199 3 415	235 3 572	215 3 870	219 3 436
38 259	ZANGEN, BLECHSCHEREN, FEILEN U. AE.	T 1000 DM	752 14 070	1 126 18 678	756 15 922	1 005 18 395
38 261	DREHWERKZEUGE U. AE. EINZAHNIGE ZERSPANUNGSWERKZEUGE FUER METALL 1)	T 1000 DM	39 2 666	42 3 141	80 3 644	84 4 238
38 271	SCHRAUBZWINGEN U. AE. VERLEIMUNGSWERKZEUGE, DIELENPRESSEN, HOBELBANKSPINDELN, -HAKEN U. -ZUBEHOER	T 1000 DM	700 3 394	850 4 658	652 3 963	935 4 189
38 272	SCHRAUBENDREHER (SCHRAUBENZIEHER) U. SCHRAUBENDREHEREINSAETZE	T 1000 DM	552 8 564	917 15 047	623 11 927	844 14 159
38 273	STECKSCHLUESSEL, STECKSCHLUESSELEINSAETZE U. DAZUGEHOERIGE VERBINDUNGS- U. ANTRIEBSTEILE	T 1000 DM	456 7 385	619 9 945	485 9 012	634 11 151
38 274	MAUL- U. RINGSCHLUESSEL SOWIE SONSTIGE FLACHE SCHRAUBENSCHLUESSEL, FEST	T 1000 DM	879 13 259	1 334 18 025	897 14 688	1 298 17 562
38 281	HARTMETALLPLATTEN, -STAEBE, -FORMKOEPPER	T 1000 DM	94 16 438	80 16 653	105 19 876	115 22 260
38 282	HARTMETALL- U. HARTMETALLBESTUECKTE DREHWERKZEUGE U. AE. EINZAHNIGE ZERSPANUNGSWERKZEUGE FUER METALL U. NICHTMETALLISCHE WERKSTOFFE	T 1000 DM	167 18 555	217 23 410	199 23 931	223 27 211
38 283	HARTMETALL- U. HARTMETALLBESTUECKTE ZERSPANUNGSWERKZEUGE FUER HOLZ, KUNSTSTOFF U. AE. NICHTMETALLISCHE WERKSTOFFE	T 1000 DM	36 5 886	42 6 935	41 7 115	44 7 402
38 284	HARTMETALLBESTUECKTE SAEGEBLAETTER	T 1000 DM	154 7 562	175 6 676	137 8 017	167 8 942
38 285	HARTMETALL-KALTPRESSWERKZEUGE FUER DIE MASSIVUMFORMUNG VON METALL SOWIE ZIEHWERKZEUGE FUER DRAHT-, ROHR- U. STANGENZUG U. AE. WERKZEUGE FUER DIE SPANLOSE UMFORMUNG VON METALL	T 1000 DM	66 3 948	61 4 575	44 4 783	37 4 181
38 287	VIELKORN-DIAMANTWERKZEUGE ZUM SAEGEN	T 1000 DM	3 625	4 050	3 294	3 161
38 311	RAUMHEIZOEFEN AUS GUSS U. BLECH (EINSCHL. GROSSRAUMHEIZOEFEN)	ST 1000 DM	33 656 16 574	53 745 26 597	46 243 21 396	56 839 27 438
38 312	GAS-STANDHERDE (EINSCHL. GASZUSATZHERDEN U. GAS-SONDERHERDEN)	ST 1000 DM	8 118 3 949	10 126 5 070	7 508 3 603	8 801 4 645
38 314	GROSSKUECHENGERAETE (OHNE FLEISCHEREI/KOCHANLAGEN U. OHNE GROSSKUECHENMASCHINEN)	ST 1000 DM	6 056 16 259	6 159 15 216	5 415 15 599	6 101 14 050
38 318	WASSERHEIZER, AUCH UMLAUF-WASSERHEIZER MIT GASBEHEIZUNG (AUCH KOMBINIERT)	ST 1000 DM	68 167 46 607	104 304 65 852	80 573 57 249	117 626 82 104
38 410	GERAETE U. BEDARFSARTIKEL AUS STAHLBLECH HAUSHALTS-, KUECHEN- U. AE. GERAETE AUS STAHLBLECH	T 1000 DM	2 618 39 052	3 047 46 194	2 246 34 848	2 637 41 673
38 412	MUELLGEFAESSE, ABFALLTONNEN U. GROSSRAUMMUELLBEHAELTER	T 1000 DM	1 572 7 602	1 054 4 901	1 943 9 286	1 375 6 297
38 413	STAHLBADEWANNEN (OHNE GUSSEISERNE)	T 1000 DM	2 045 6 177	3 582 11 787	2 689 7 713	3 432 10 846
38 414	SPUELBECKEN U. ABDECKUNGEN FUER SPUELTISCHE	T 1000 DM	833 14 929	844 14 835	802 14 760	816 16 616
38 415	LOCHBLECHE AUS STAHL, IN TAFELN ODER ROLLEN	T 1000 DM	2 226 11 405	2 920 14 608	2 517 13 118	3 100 14 873

1) OHNE HARTMETALLBESTUECKTE.

## 5 PRODUKTION AUSGEWAHLTER ERZEUGNISSE

EB.-NR	ERZEUGNIS	EINHEIT	1984	1985	1985	1986
			DEZEMBER	JANUAR	DEZEMBER	JANUAR
38 416	STAHLLEITPLANKEN	T	5 919	3 954	7 096	6 700
		1000 DM	7 641	5 051	9 409	7 734
38 417	STAHLRADIATOREN, PLATTENHEIZKORPER (WAND- FLAECHEHEIZKORPER) U. SONST. HEIZKORPER	T	4 703	8 480	6 063	8 432
		1000 DM	18 515	32 417	23 528	33 102
38 418	DRUCKWASSERKESSEL, KONDENSAT- U. WRASENBE- HAELTER; AUSDEHNUNGSGEFAESSE; HEIZUNGS- BOILER U. AE. UNBEHEIZTE BEHAELTER FUER WASSERERWAERMMUNGSANLAGEN	T	2 242	2 791	2 377	2 652
		1000 DM	18 307	22 050	18 109	19 068
38 419	GEPRESSTE BOEDEN (KESSELBOEDEN)	T	4 793	4 630	3 425	4 360
		1000 DM	12 863	12 652	8 943	10 348
38 420	STAHLTUEREN AUS GEFALZTEN BLECHPROFILIEN, AUCH FEUERSCHUTZTUEREN	T	7 660	6 349	7 562	7 576
		1000 DM	18 923	15 436	20 730	20 587
38 422	STAHLTORE AUS GEFALZTEN BLECHPROFILIEN (AUCH MIT PLATTENFUELLUNGEN AUS ANDEREN WERK- STOFFEN)	T	5 416	4 018	4 754	4 784
		1000 DM	22 752	17 395	19 261	18 776
38 423	TRENNWAENDE AUS GEFALZTEN BLECHPROFILIEN	T	1 316	1 050	1 067	1 907
		1000 DM	10 925	10 505	10 532	9 297
38 424	STAHLTUERZARGEN AUS GEFALZTEN BLECHPROFILIEN	T	1 497	1 576	1 582	2 008
		1000 DM	5 040	5 133	5 520	5 349
38 425	HAUS- U. WANDVERKLEIDUNGEN AUS STAHLBLECH	T	8 525	5 222	8 737	4 915
		1000 DM	31 817	13 534	31 476	11 525
38 426	LAGER- U. TRANSPORTBEHAELTER AUS STAHLBLECH TRANSPORTFAESSEP	T	15 614	19 996	15 562	20 574
		1000 DM	30 735	40 959	34 804	45 798
38 427	TROMMELN	T	1 761	1 757	1 911	1 907
		1000 DM	5 252	5 947	4 944	5 713
38 428	PALETTEN, STAPELBEHAELTER, -PLATTEN U. AE. ERZEUGNISSE	T	5 841	5 261	5 788	6 529
		1000 DM	15 565	14 441	16 186	16 178
38 429	ORTSFESTE BEHAELTER (LAGERBEHAELTER) BIS 100 M3 INHALT	T	6 547	3 231	8 137	6 290
		1000 DM	17 109	9 944	21 752	19 105
	MOEBEL AUS STAHL- U. NE-METALLROHREN SOWIE -PROFILIEN (OHNE MEDIZINISCH-CHIRURGISCHE MOEBEL, DENTALSTUEHLE U. AE.)					
38 430	SCHUL- U. BUEROMOEBEL	T	2 114	1 972	1 706	1 760
		1000 DM	12 704	12 338	12 623	11 851
38 432	FAHRZEUGSITZE (AUCH GEPOLSTERT)	T	1 611	2 763	2 929	3 549
		1000 DM	28 715	40 345	42 757	51 282
38 433	SITZMOEBEL (AUCH GEPOLSTERT)	T	4 652	5 721	5 540	5 317
		1000 DM	49 422	63 569	63 823	63 196
38 434	SONSTIGE MOEBEL, AUCH CAMPING-, GARTEN- U. TERRASSENMOEBEL	T	6 435	8 990	5 556	8 341
		1000 DM	57 116	73 907	54 545	69 554
	STAHL- U. NE-METALLBLECHEINRICHTUNGEN					
38 435	SCHREIBTISCHE U. ANDERE BUEROMOEBEL BIS SCHREIBTISCHHOEHE	T	2 263	2 066	2 036	1 847
		1000 DM	13 259	12 102	13 400	12 818
38 436	BUEROSCHRAENKE MIT TUEREN UND/ODER ROLLAEDEN	T	1 938	1 601	1 749	1 823
		1000 DM	10 391	9 474	10 495	10 966
38 438	BUEROSCHRAENKE MIT SCHUBLADEN	T	697	790	680	771
		1000 DM	4 095	4 823	4 180	4 735
38 439	PALETTENREGALE U. FACHBODENREGALE UEBER 4 M HOEHE	T	9 459	3 725	6 385	4 731
		1000 DM	25 299	9 523	17 954	12 198
38 440	KLEIDERSCHRAENKE	T	1 130	936	1 330	1 085
		1000 DM	5 565	4 656	6 228	5 064
38 441	WERKZEUG- U. WERKZEUGSCHUBLADENSCHRAENKE	T	1 370	1 310	1 350	1 314
		1000 DM	7 136	6 636	7 958	7 451
38 442	SPELTISCHE AUS STAHLBLECH (OHNE LABOR- SPEULEINRICHTUNGEN)	T	439	542	399	436
		1000 DM	6 279	7 412	5 944	5 816
38 443	SPEZIALEINRICHTUNGEN FUER LABORATORIEN	T	385	177	371	185
		1000 DM	6 125	4 398	5 746	4 415
	GERAETE U. BEDARFSARTIKEL AUS NE-METALL- BLECHEN					
38 444	HAUSHALTS- U. KUECHENGESCHIRRE	T	495	568	392	282
		1000 DM	8 357	6 940	7 510	7 648
38 445	GROSSKUECHENGESCHIRRE	T	67	24	66	51
		1000 DM	1 230	749	1 263	1 178
38 446	SONSTIGE HAUSHALTS-, KUECHEN- U. AE. GERAETE	T	134	164	123	159
		1000 DM	2 037	2 587	1 879	2 376
38 447	SCHILDER AUS NE-METALLBLECH (OHNE KRAFT- FAHRZEUGKENNZEICHEN) BEDRUCKT, GEAETZT U. AE.	T	355	381	367	399
		1000 DM	13 374	15 815	14 815	17 882
38 449	HAUS- U. WANDVERKLEIDUNGEN	T	598	556	738	539
		1000 DM	9 803	8 638	13 068	8 946
38 450	ROLLAEDEN (OHNE ROLLTORE), SCHEREN- U. ROLLGITTER	T	861	873	952	1 066
		1000 DM	12 997	12 159	17 216	11 911
38 461	JALOUSIEN	T	1 113	619	968	718
		1000 DM	29 402	16 039	24 712	16 600

## 5 PRODUKTION AUSGEWAHLTER ERZEUGNISSE

EB.-NR	ERZEUGNIS	EINHEIT	1984	1985	1985	1986
			DEZEMBER	JANUAR	DEZEMBER	JANUAR
38 462	GELDSCHRAENKE U. TRESORANLAGEN	T	2 053	1 155	2 334	2 297
		1000 DM	17 500	8 655	15 839	13 345
38 463	STUFENLEITERN U. TRITTE (OHNE SOLCHE AUS HOLZ)	T	894	1 024	861	1 112
		1000 DM	7 744	9 328	7 097	8 864
38 464	METALLSCHLAEUCHE U. BIEGSAME WELLEN SOWIE DEREN TEILE	T	771	918	741	960
		1000 DM	12 862	15 624	13 615	17 143
38 465	DREI- U. MEHRRADRIGE HANDTRANSPORTGERAETE BIS EINSCHL. 1 T TRAGLAST	T	2 117	1 657	2 083	1 560
		1000 DM	12 474	9 454	12 293	10 859
38 466	RAEDER, LENK- U. BOCKROLLEN, DEREN TEILE SOWIE LENK- U. BOCKGABELN FUER HANDTRANSPORTGERAETE	T	2 645	3 180	2 764	2 971
		1000 DM	14 339	18 220	15 877	17 309
38 467	FEINSTBLECHPACKUNGEN FUER NAHRUNGSMITTEL, GETRAENKE, TABAKWAREN (OHNE SOLCHE AUS NE-METALL)	T	18 982	23 716	23 619	23 662
		1000 DM	72 396	93 836	85 167	85 014
38 468	FEINSTBLECHPACKUNGEN FUER FARBEN, LACKE U. VERWANDTE ERZEUGNISSE (OHNE SOLCHE AUS NE-METALL)	T	4 240	7 628	4 193	5 741
		1000 DM	15 315	25 984	15 752	21 386
38 469	DRUCKZERSTAEUBERDOSEN (AEROSOLDOSEN) (AUCH VENTILTUELLER FUER DRUCKZERSTAEUBERDOSEN, ABER OHNE SOLCHE AUS ALUMINIUM)	T	2 363	4 406	2 512	4 264
		1000 DM	8 501	15 926	9 945	17 321
38 512	KOFFER-, MAPPEN- U. ANDERE LEDERWAREN-SCHLUESSER U. -BESCHLAEGE	T	469	607	528	635
		1000 DM	5 355	6 800	6 038	7 518
38 531	MOEBEL- U. APPARATEROLLEN (OHNE RAEDER, LENK- U. BOCKROLLEN U. AE. FUER HANDTRANSPORTGERAETE)	T	737	1 115	816	1 500
		1000 DM	6 867	9 535	7 663	12 036
38 532	MOEBELINNEN- U. -AUSSENBESCHLAEGE	T	8 956	12 766	10 294	14 110
		1000 DM	46 228	64 015	49 498	64 991
38 541	ZYLINDERTUERSCHLUESSER	T	225	309	254	331
		1000 DM	3 934	5 167	3 738	4 666
38 542	EINSTECK- U. SONSTIGE TUERSCHLUESSER	T	726	1 050	640	980
		1000 DM	6 341	9 042	6 288	9 159
38 561	KRAFTFAHRZEUGSCHLUESSER U. -BESCHLAEGE	T	7 120	10 890	8 236	11 509
		1000 DM	89 583	138 464	115 682	149 707
38 571	FENSTER- U. OBERLICHTBESCHLAEGE U. -VERSCHLUESSE (OHNE RIEGEL, SCHARNIERE, FITSCHEN U. ROLLEN)	T	2 847	4 412	3 565	5 071
		1000 DM	30 324	43 322	38 730	48 270
38 573	TUERGRIFFE, -KNOEPFE U. ZUGEHOEERIGE BESCHLAEGE	T	736	1 150	808	1 094
		1000 DM	16 941	22 763	15 436	24 375
38 711	ARBEITSMESSER MIT FESTSTEHENDER KLINGE	1000 ST	2 044	1 824	1 830	2 138
		1000 DM	10 069	9 509	10 881	12 296
38 712	FEINE SCHEREN	1000 ST	2 025	2 947	2 258	2 527
		1000 DM	8 471	9 370	7 971	8 479
38 714	RASIERKLINGEN U. TECHNISCHE KLINGEN	1000 ST	84 895	122 817	77 803	119 292
		1000 DM	22 690	27 246	18 357	28 172
38 741	BESTECKE U. AEHNLICHE TISCHGERAETE (OHNE TAFELGERAETE)	1000 DM	24 515	22 702	22 646	21 637
38 821	TAFELGESCHIRR U. AE. TAFELGERAETE AUS METALL	T	334	401	328	370
		1000 DM	11 895	11 935	9 530	10 918
38 822	GALANTERIEWAREN (OHNE MEDAILLEN U. PLAKETTEN)	1000 DM	22 074	19 738	24 183	21 716
38 834	STEMPELAPPARATE U. VERWANDTE ERZEUGNISSE	1000 DM	17 077	15 511	20 243	15 555
38 843	FEINE HAUSHALTSDRAHTWAREN	T	670	914	654	741
		1000 DM	6 818	8 314	6 086	6 638
38 844	FEINE GEWERBLICHE DRAHTWAREN	T	1 595	2 223	1 693	2 205
		1000 DM	8 842	12 267	9 276	12 690
38 851	DJENNE BAENDER (0,021 BIS 0,200 MM) AUS ALUMINIUM U. ALUMINIUMLEGIERUNGEN	T	3 781	7 263	4 120	6 154
		1000 DM	35 283	64 627	37 142	55 710
38 852	FOLIEN MIT EINER DICKE (OHNE UNTERLAGE) UNTER 0,021 MM AUS ALUMINIUM U. -LEGIERUNGEN	T	6 237	10 251	7 135	9 619
		1000 DM	69 916	112 525	76 287	99 621
38 855	DRUCKZERSTAEUBERDOSEN (AEROSOLDOSEN) AUS ALUMINIUM (AUCH VENTILTUELLER FUER DRUCKZERSTAEUBERDOSEN)	T	525	733	470	619
		1000 DM	7 370	10 225	6 300	8 670
38 856	TUBEN AUS ALUMINIUM	T	423	558	397	558
		1000 DM	11 209	15 938	11 293	16 430
38 871	ANNAEH- U. EINNIETDRUCKKNOEPFE	1000 ST	311 843	390 288	300 247	355 042
		1000 DM	9 288	8 843	7 712	7 039
38 872	NAEHMASCHINENNADELN	T	32	39	33	41
		1000 DM	7 884	10 298	8 341	11 000

5 PRODUKTION AUSGEWAHLTER ERZEUGNISSE

EB.-NR	ERZEUGNIS	EINHEIT	1984	1985	1985	1986
			DEZEMBER	JANUAR	DEZEMBER	JANUAR
38 874	REISSVERSCHLUESSE AUS METALL	1000 M	1 006	1 349	896	1 108
38 876	DEKORATIONSMETALLWAREN (LAUFROLLENGARNITUREN, SCHLITZROHRE, GARDEROBEN, SPEZIAL-EINRICHTUNGEN FUER SCHAUFENSTER U. LAEDEN)	1000 DM	42 477	39 098	45 288	45 957
38 877	SPEZIALNAEGEL U. -STIFTE (GESCHNITTEN)	1000 DM	3 611	4 703	3 446	4 038
38 899	PRESS-, ZIEH- U. STANZTEILE AUS STAHL MIT EINEM STUECKGEWICHT UNTER 50 G (OHNE RIEMEN- U. SCHLAUCHVERBINDER, KLAMMERN, NIETE, STAUFFERBUECHSEN, DESEN FUER ZELTE, TEILE FUER ELEKTROTECHN. ERZEUGNISSE)	1000 DM	97 772	129 222	106 741	138 600
CHEMISCHE ERZEUGNISSE						
41 111	CHLOR	T *	285 962	294 644	278 446	292 738
41 137	RUSS	T	30 648	29 789	34 603	27 854
		1000 DM	53 585	52 795	62 714	49 805
41 153	SAUERSTOFF 1)	1000 M3*	361 001	341 539	330 055	322 457
41 211	SALZSAEURE, CHLORWASSERSTOFF, BER. AUF HCL	T *	76 150	77 792	75 358	77 325
41 229	SCHWEFELSAEURE, EINSCHL. OLEUM, BER. AUF SO3	1000 T *	304	295	282	288
41 231	SALPETERSAEURE, BER. AUF N	T *	57 632	54 330	57 077	57 749
41 240	OXIDE U. SAUERSTOFFSAEUREN DES PHOSPHORS, BER. AUF P2O5	T *	26 457	26 678	27 230	25 344
41 293	SILICIUMDIOXID (KIESELSAEUREANHYDRID), BER. AUF SiO2	T *	12 037	10 794	13 170	10 686
41 420	SYNTHESEAMMONIAK, BER. AUF N	T *	179 311	170 974	174 705	174 825
41 461	NATRIUMHYDROXID (AETZNATRON U. NATRONLAUGE), BER. AUF NaOH	T *	310 308	312 628	292 840	306 582
41 491	ALUMINIUMOXID, BER. AUF AL2O3	T *	121 599	115 883	119 440	116 185
41 492	ALUMINIUMHYDROXID, BER. AUF AL2O3	T *	148 900	134 958	144 634	142 805
41 495	ELEKTROKORUND	T	6 428	6 597	6 373	6 308
		1000 DM	11 992	10 648	12 571	12 041
41 522	CHLORIDE U. OXYCHLORIDE DER METALLE 2)	T *	17 739	21 984	16 345	18 815
41 545	NATRIUMSULFAT, BER. AUF Na2SO4	T *	12 544	11 244	16 424	15 238
41 593	NATRIUMCARBONAT (SODA), BER. AUF Na2CO3	T *	110 217	111 073	126 255	120 152
41 995	AKTIVIERTE MINERALISCHE STOFFE (OHNE AKTIVKOHLE)	T	28 599	36 238	28 694	39 462
		1000 DM	14 004	18 508	14 550	17 997
42 211	AETHYLEN, BER. AUF 100 VH	T *	281 430	265 328	232 681	239 838
42 212	PROPYLEN, BER. AUF 100 VH	T *	161 882	140 979	126 490	128 345
42 213	BUTADIEN, BUTYLENE, BER. AUF 100 VH	T *	129 223	126 174	118 136	110 920
42 241	REINBENZOLE, BER. AUF 100 VH	T *	122 317	129 251	116 499	131 068
42 242	REINTOLUOLE, BER. AUF 100 VH	T *	36 747	34 455	42 763	38 097
42 243	REINXYLOLE, BER. AUF 100 VH	T *	40 529	40 420	44 578	50 335
42 272	AETHYLENCHLORID, BER. AUF 100 VH	T *	134 135	136 415	156 345	124 403
42 277	VINYL- U. VINYLIDENCHLORID, MONOMER, BER. AUF 100 VH	T *	86 667	97 888	110 808	88 129
42 311	METHANOL, BER. AUF 100 VH	T *	55 039	35 752	48 528	43 564
42 511	AETHYLENOXID, BER. AUF 100 VH	T *	47 975	44 127	39 777	41 956
42 512	PROPYLENOXID, BER. AUF 100 VH	T *	41 218	43 356	34 282	44 892
42 551	FORMALDEHYD, BER. AUF 100 VH	T *	47 819	46 637	42 822	47 912
42 554	ACETALDEHYD, BER. AUF 100 VH	T *	32 287	29 356	26 568	31 157
42 613	ESSIGSAEURE, BER. AUF 100 VH	T *	26 147	27 410	23 654	26 991
42 619	WEICHMACHER BER. AUF 100 VH	T *	31 320	33 344	28 174	36 165
42 634	PHTHALSAEUREANHYDRID, BER. AUF 100 VH	T *	17 767	17 210	10 630	12 996
42 963	TECHNISCHE FETTSAEUREN (OHNE CHEMISCH EINHEITLICHE)	T *	21 555	25 654	19 910	27 067

1) GEMESSEN UNTER NORMALDRUCK BEI 20 GRAD C. - 2) OHNE NATUERLICHES KALIUM- U. NATRIUMCHLORID SOWIE OHNE PFLANZENBEHANDLUNGSMITTEL.



5 PRODUKTION AUSGEWAHLTER ERZEUGNISSE

EB.-NR	ERZEUGNIS	EINHEIT	1984	1985	1985	1986
			DEZEMBER	JANUAR	DEZEMBER	JANUAR
EINNAHRSTOFFDUENGER (OHNE KALI)						
STICKSTOFFHALTIGE, BER. AUF N						
43 112	AUS SYNTHETISCHEM AMMONIAK	T *	82 631	72 156	67 029	63 116
43 113	AUS KOKEREIEN U. GASWERKEN	T *	2 314	2 165	2 332	2 443
43 114	CALCIUMCYANAMID (KALKSTICKSTOFF)	T *	3 423	2 989	3 111	3 153
PHOSPHATHALTIGE, BER. AUF P2O5						
43 116	SUPERPHOSPHATE	T *	630	792	698	911
43 118	THOMASPHOSPHAT	T *	3 961	4 563	4 080	3 434
43 117, 119	SONSTIGE	T *	6 289	4 892	4 673	5 332
MEHRNAHRSTOFFDUENGER						
43 140	KOMPLEXDUENGER, EFF.	T	207 482	191 404	200 801	193 008
43 141	STICKSTOFF-ANTEIL	T	30 072	26 213	29 220	27 041
43 142	PHOSPHAT-ANTEIL	T	28 723	25 233	26 593	23 703
43 143	KALI-ANTEIL	T	30 572	31 482	28 557	32 025
43 145	ANDERE, EFF.	T	75 682	61 882	71 543	50 830
PFLANZENBEHANDLUNGS- U. SCHAEDLINGS- BEKAEMPFUNGSMITTEL 1)						
ORGANISCHE PHOSPHORVERBINDUNGEN ALS INSEKTIZIDE U. AKARIZIDE						
43 411		T	1 901	2 956	1 806	3 457
43 414	FUNGIZIDE	1000 DM	23 579	41 017	23 454	41 398
		T	4 445	7 194	5 063	9 442
43 417	HERBIZIDE	1000 DM	60 925	102 786	79 340	167 144
		T	6 945	10 866	6 385	10 653
		1000 DM	91 552	178 538	89 181	192 131
KONDENSATIONS-, POLYKONDENSATIONS- U. POLY- ADDITIONSPRODUKTE FUER DIE CHEMIEFASER- HERSTELLUNG 2)						
44 121		T *	34 418	34 188	34 889	29 151
LACKKUNSTHARZE AUF PHENOL-, KRESOL-, XYLENOLBASIS 2)						
44 123		T *	1 244	1 186	960	1 378
44 126	ALKYDLACKKUNSTHARZE 2)	T *	7 298	9 693	6 822	10 077
POLYMERISATIONS- U. MISCHPOLYMERISATIONSPRO- DUKTE FUER DIE CHEMIEFASERHERSTELLUNG 2)						
44 141		T *	18 208	19 506	19 983	19 711
44 142	POLYAEHTYLEN 2)	T *	111 846	98 302	113 230	112 240
44 143	SONSTIGE POLYOLEFINE 2)	T *	36 166	29 999	32 976	34 646
44 146	POLYVINYLCHLORID 2)	T *	75 844	92 115	83 474	89 773
44 147	MISCHPOLYMERISATE AUF DER BASIS VON VINYL- CHLORID 2)	T *	10 969	11 223	11 353	11 864
44 151	POLYACRYLSAEURE, POLYMETHACRYLSAEURE U. DEREN ESTER 2)	T *	10 044	16 376	11 072	13 919
44 152	MISCHPOLYMERISATE AUF DER BASIS VON ACRY- LATEN, METHACRYLATEN U. ACRYLNITRIL 2)	T *	24 512	23 297	27 777	31 198
44 178	ZELLULOSEACETATE U. MISCHESTER 2)	T *	2 075	1 651	2 586	2 848
44 520	SYNTHETISCHER LATEX BER. AUF TROCKEN- SUBSTANZ	T *	14 072	13 629	15 161	12 309
44 550	SYNTHETISCHER KAUTSCHUK, FEST, BER. AUF TROCKENSUBSTANZ	T *	20 177	24 270	19 096	23 496
45 110, 150	ZELLULOSISCHE CHEMIEFASERN	T *	14 218	14 938	15 288	14 768
45 519	SYNTHETISCHE SPINNFASERN	T	33 695	35 049	37 331	39 603
45 551	SYNTHETISCHE FILAMENTGARNE	1000 DM	160 509	167 607	180 170	189 002
		T *	29 399	30 157	29 442	32 799
46 175	SYNTHETISCHE ORGANISCHE FARBSTOFFE	T	8 826	10 304	8 746	12 919
		1000 DM	237 457	273 076	230 538	332 181
46 429	LACKE, OEL-, LEIM-, WASSER-, DISPERSIONS- FARBEN U. A.; KUNSTSTOFFPUTZE; SPACHTEL	T	66 000	81 378	69 414	84 328
		1000 DM	295 562	369 238	309 541	386 840
46 450	VERDUENNUNGEN	T	8 280	10 538	8 379	11 096
		1000 DM	19 865	26 063	22 052	27 352
46 731	DRUCKFARBEN FUER GRAFISCHE ZWECKE	T	13 422	13 852	14 729	15 713
		1000 DM	83 777	86 143	89 599	99 461
47 199	VITAMINE, HORMONE, ALKALOIDE, GLYKOSIDE, ANTIBIOTIKA, ZUBEREITETE DROGEN	1000 DM	146 841	157 433	133 841	152 134
47 479	HUMAN-PHARMAZEUTISCHE SPEZIALITAETEN	1000 DM	1 156 993	1 323 622	1 167 660	1 335 333
49 124	SPEISEGELATINE	T	618	790	580	915
		1000 DM	6 319	8 272	6 371	10 126
49 170	SYNTHETISCHE KLEBSTOFFE 3)	T	15 104	19 752	14 994	19 517
		1000 DM	53 729	70 487	60 950	76 095
49 219	GERBSTOFFE	T	5 704	8 781	6 783	10 166
		1000 DM	14 572	21 896	16 380	24 022
49 224	LEDERIMPRAEGNIER- U. LEDERZURICHTEMITTEL	T	2 321	2 910	2 836	3 591
		1000 DM	11 411	13 907	13 381	17 647
49 279	ORGANISCHE GRENZFLAECHENAKTIVE STOFFE U. ZUBEREITUNGEN FUER WASCHMITTEL, BER. AUF 100 VH AKTIVSUBSTANZ	T *	34 853	34 800	31 383	35 022

1) AUCH ZUBEREITUNGEN U. VORMISCHUNGEN. - 2) PRIMAERPRODUKTION. - 3) OHNE KAUTSCHUKKLEBSTOFFE.

## 5 PRODUKTION AUSGEWAHLTER ERZEUGNISSE

EB.-NR	ERZEUGNIS	EINHEIT	1984	1985	1985	1986
			DEZEMBER	JANUAR	DEZEMBER	JANUAR
49 331	INDUSTRIEREINIGER	T 1000 DM	19 941 48 580	23 945 61 136	21 262 53 809	23 310 60 414
49 370	FEIN- U. LABORCHEMIKALIEN	T 1000 DM	1 600 40 661	1 333 30 251	1 753 44 379	1 348 50 848
49 380	KAUTSCHUKHILFSMITTEL 1)	T 1000 DM	2 349 13 659	3 448 20 613	2 766 13 575	3 409 16 936
49 419	BITUMINOESE DACH- U. DICHTUNGSMATERIALIEN	1000 M2 1000 DM	12 485 48 417	3 032 11 261	6 683 29 916	3 394 13 079
49 429	BAUTENSCHUTZMITTEL U. VERWANDTE ERZEUGNISSE	T 1000 DM	23 019 82 733	20 357 72 091	19 548 76 175	23 532 81 233
49 450	ISOLIERMASSEN FUER DIE ELEKTROTECHNIK	T 1000 DM	561 5 040	573 6 661	348 2 951	530 5 801
49 529	FOTOCHEMISCHE ERZEUGNISSE, NICHT BELICHTET	1000 DM	118 816	144 866	131 154	166 889
49 611	FEIN- U. MEDIZINALSEIFEN	T 1000 DM	4 504 21 274	5 678 27 361	4 575 22 357	5 066 24 773
49 661	VOLLWASCHMITTEL	T 1000 DM	59 008 160 185	59 524 154 738	46 369 118 663	64 257 172 325
49 662	HAUPTWASCHMITTEL BIS 60 C	T 1000 DM	1 672 4 023	1 253 2 930	484 1 329	1 567 4 176
49 663	SPEZIAL- U. FEINWASCHMITTEL	T 1000 DM	3 456 14 405	6 564 25 383	4 889 19 422	7 427 29 229
49 664	WAESCHWEICHSPUELMITTEL	T 1000 DM	24 350 25 322	30 937 33 522	21 925 25 272	29 343 33 974
49 665	GESCHIRRSPUELMITTEL	T 1000 DM	16 149 31 348	19 445 37 588	17 248 36 737	20 708 43 442
49 666	HAUSHALTSREINIGUNGSMITTEL, FLUESSIG, AUF DER BASIS GRENZFLAECHEAKTIVER STOFFE	T 1000 DM	7 842 18 054	9 142 22 599	7 303 17 691	8 395 23 783
49 667	SCHUEJERMITTEL	T 1000 DM	1 736 3 428	1 904 3 737	2 999 5 247	2 837 5 129
49 711	KOELNISCH-, LAVENDEL- U.A. DUFTWAESSER	T 1000 DM	257 13 405	290 21 003	318 16 727	361 16 542
49 715	RASIERWAESSER	T 1000 DM	198 10 094	246 11 378	237 10 807	295 14 778
49 731	SONNENSCHUTZMITTEL	T 1000 DM	111 4 559	268 13 156	230 8 760	211 12 548
49 739	SONSTIGE HAUTPFLEGEMITTEL	T 1000 DM	2 805 64 526	4 326 112 214	3 314 100 700	4 834 121 107
49 751	ZAHNPASTEN, -SEIFEN, -PULVER	T 1000 DM	2 234 32 113	3 092 45 465	2 946 42 050	2 802 37 379
49 755	ZAHN- U. MUNDWAESSER SOWIE MITTEL Z. REINIGUNG U. BEFESTIGUNG VON KUENSTL. GEBISSEN	T 1000 DM	540 13 576	439 13 765	317 10 026	477 14 039
49 761	KOPF- U. HAARWAESSER	T 1000 DM	220 4 995	347 7 013	214 4 838	398 7 951
49 762	HAARWASCHMITTEL, FLUESSIG	T 1000 DM	3 992 26 519	6 335 40 330	3 719 25 221	6 357 41 304
49 763	HAARSPRAYS	T 1000 DM	2 266 25 065	3 029 41 711	2 092 24 557	3 363 45 644
49 764	HAARFESTIGER (AUCH TOENEND)	T 1000 DM	695 17 163	1 081 25 527	772 17 036	993 22 940
49 765	HAARFARBEN, -BLEICHMITTEL U. -TOENUNGEN 2)	T 1000 DM	507 15 959	674 24 010	551 23 949	806 32 854
49 780	BADEZUSATZMITTEL	T 1000 DM	4 993 30 757	7 647 46 461	6 871 34 621	7 186 37 967
49 791	DESODORANTIEN FUER DIE KOERPERPFLEGE 3)	T 1000 DM	28 063 43 366	34 012 49 603	24 837 45 202	34 609 49 516
49 819	SELBSTKLEBEBAENDER 4)	1000 DM	43 366	49 603	45 202	49 516
49 851	BLEI-, FARB- U. KOPIERSTIFTE	GROS 1000 DM	162 315 5 042	201 231 6 869	193 966 6 102	248 287 7 986
49 852	FARBBAENDER AUS GEWEBE	1000 ST 1000 DM	1 726 8 441	2 013 10 900	1 962 9 269	2 303 10 499
49 856	KOHLEPAPIER FUER EIN- U. MEHRMALIGE BENUTZUNG	T 1000 DM	864 4 872	1 123 5 719	849 4 177	1 015 5 293
49 859	PRAEPARIERTE DURCHSCHREIBEPAPIERE	T 1000 DM	11 822 51 528	13 709 61 221	9 789 41 840	15 168 65 970
49 915	SELBSTGLAENZENDE FUSSBODENPFLEGEMITTEL	T 1000 DM	1 560 7 367	1 688 7 724	1 424 6 271	1 281 5 757
49 918	ROHR- U. WC-REINIGER	T 1000 DM	4 297 11 563	5 390 15 760	3 537 9 665	3 899 10 437
49 973	ZUENDHOELZER 5)	ST-KISTEN 1000 DM	882 922	1 356 1 360	924 881	1 098 1 146
49 991	KERZEN ALLER ART	T 1000 DM	3 652 19 974	3 682 17 649	3 638 18 394	4 172 20 000

1) OHNE KONSERVIERUNGSMITTEL.- 2) OHNE TOENENDE HAARFESTIGER U. SHAMPOOS.- 3) OHNE DESODORIERENDE SEIFE U. PUDER.- 4) OHNE GUMMIERTES U. AE. PAPIER.- 5) KISTE MIT ETWA 500 000 HOELZERN.

5 PRODUKTION AUSGEWAHLTER ERZEUGNISSE

EB.-NR	ERZEUGNIS	EINHEIT	1984	1985	1985	1986
			DEZEMBER	JANUAR	DEZEMBER	JANUAR
<b>BUEROMASCHINEN; DATENVERARBEITUNGSGERAETE</b>						
-----						
U. - EINRICHTUNGEN						
-----						
50 170	VERVIELFAELTIGUNGSMASCHINEN, LICHTPAUSMA-SCHINEN UND -GERAETE (OHNE KOPIERMASCHINEN UND -APPARATE FUER FOTO- UND VERVIELFAELTIGUNGSZWECKE)	T 1000 DM	. .	. .	. .	94 5 772
50 199	ADRESSIER- U. ADRESSENPRAEGEMASCHINEN, POST-BEARBEITUNGSMASCHINEN U. SONSTIGE BUERO-MASCHINEN 1)	T 1000 DM	372 17 970	371 16 043	393 16 444	368 16 335
50 509	ZUBEHOER, EINZEL- U. ERSATZTEILE ZU GERAETEN U. EINRICHTUNGEN FUER DIE ADV	T 1000 DM	3 265 386 649	2 497 288 184	2 982 351 795	2 211 298 946
50 511	KOMPAKTEINHEITEN	T 1000 DM	1 702 123 302	654 91 008	972 149 536	963 148 395
50 512	ZENTRALEINHEITEN UND PROZESSOREN	T 1000 DM	880 253 469	839 257 556	1 158 406 443	657 198 877
50 513	SPEICHEREINHEITEN Z.B. HALBLEITER-, MAGNETKERN-, TROMMEL-, PLATTEN-, MAGNETBANDSPEICHER	T 1000 DM	1 582 326 296	1 007 170 118	2 181 565 002	1 325 252 235
50 514	EIN- UND/ODER AUSGABEGERAETE	T 1000 DM	. .	. .	. .	426 76 901
50 515	ANDERE EINHEITEN DER DIGITALEN TECHNIK Z.B. LOECHER, SORTIERGERAETE, KARTENDOPPLER PLOTTER	T 1000 DM	224 43 085	105 25 606	287 54 834	181 34 557
<b>FEINKERAMISCHE ERZEUGNISSE</b>						
-----						
GESCHIRR HAUSHALTSGERAETE, TOILETTEN- GEGENSTAENDE AUS PORZELLAN						
51 111	UNDEKORIERT 2)	T * 1000 DM	6 354 32 698	7 424 36 984	6 478 34 314	7 201 36 865
51 115	DEKORIERT 3)	T * 1000 DM	43 825	49 130	45 252	49 863
51 311	STEINGUT BZW. STEINGUTAEHNlichem MATERIAL UNDEKORIERT 2)	T * 1000 DM	846 7 368	1 050 9 741	696 7 328	1 017 9 588
51 315	DEKORIERT 3)	T * 1000 DM	5 158	7 181	6 354	6 600
51 321	FEINSTEINZEUG, UNDEKORIERT 2)	T * 1000 DM	1 254 5 000	1 067 4 389	705 3 906	693 3 813
51 361	FIGUREN, PHANTASIE-, EINRICHTUNGS-, SCHMUCK- U. ZIERGEGENSTAENDE AUS STEINGUT BZW. STEINGUTAEHNlichem MATERIAL, UNDEKORIERT 2)	T 1000 DM	134 7 004	147 3 778	129 8 572	109 4 219
51 550	INSTALLATIONS- GEGENSTAENDE AUS PORZELLAN ODER PORZELLANAEHNlichem MATERIAL FUER SANITAERE ODER HYGIENISCHE ZWECKE	T 1000 DM	3 649 26 309	4 229 30 929	2 438 18 836	3 591 27 488
51 611	ISOLATOREN AUS PORZELLAN, STEATIT U. ANDEREN KERAMISCHEN STOFFEN, MIT U. OHNE METALLTEILE	T 1000 DM	1 129 7 630	1 138 7 641	1 043 7 850	1 323 9 647
51 619	ISOLIERTEILE AUS KERAMISCHEN STOFFEN FUER ELEKTRISCHE INSTALLATIONEN	T 1000 DM	991 14 518	1 396 17 616	1 045 15 803	1 341 18 910
51 711	WAND- U. BODENFLIESEN GLASIERT	1000 M2 1000 DM	1 788 39 016	3 011 66 240	1 961 42 652	2 764 59 539
51 714	UNGLASIERT	1000 M2 1000 DM	316 8 651	489 13 097	364 9 964	503 13 399
<b>GLAS U. GLASWAREN</b>						
-----						
52 111	FENSTERGLAS, UNGEFAERBT	1000 M2*	126	187	156	195
52 211	GETRAENKEFLASCHEN AB 150 CM3 INHALT	T 1000 DM	170 838 108 873	167 444 107 050	168 969 107 425	181 025 115 678
52 212	KONSERVENGLAS	T 1000 DM	34 368 23 186	35 148 25 357	37 155 26 047	40 379 28 594
52 223	WIRTSCHAFTSGLAS U. BLEIKRISTALL WIRTSCHAFTSGLAS (EINSCHL. KELCHGLAS) UNTER 24 VH BLEIOXIDGEGHALT	T 1000 DM	8 509 39 579	8 782 45 011	8 450 46 503	7 834 47 421
52 224	BLEIKRISTALL (EINSCHL. KELCHGLAS) AB 24 VH BLEIOXIDGEGHALT	T 1000 DM	2 514 28 311	2 738 29 287	2 492 26 484	2 786 29 720

1) OHNE SCHREIB-, RECHEN-, ABRECHNUNGS- U. VERVIELFAELTIGUNGSMASCHINEN SOWIE REGISTRIERKASSEN MIT RECHENWERK. - 2) EINSCHL. DER FUER DIE DEKORIERUNG IM GLEICHEN UNTERNEHMEN BESTIMMTEN ERZEUGNISSE. - 3) NUR DIE WERTSTIEGERUNG GEGENUEBER DER UNDEKORIERTEN WARE.

5 PRODUKTION AUSGEWAHLTER ERZEUGNISSE

EB.-NR.	ERZEUGNIS	EINHEIT	1984	1985	1985	1986
			DEZEMBER	JANUAR	DEZEMBER	JANUAR
52 228	ROEHRN	T 1000 DM	6 665 22 513	7 319 22 487	7 311 24 556	8 069 27 879
52 411	SICHERHEITSGLAS, EIN- U. MEHRSCHICHTIG, (AUCH BEARBEITET)	1000 M2 1000 DM	1 029 58 988	1 439 82 262	1 199 70 916	1 371 84 413
52 413	ISOLIERGLAS, AUCH BEARBEITET	1000 M2 1000 DM	795 51 401	648 39 694	801 53 579	802 49 961
52 415	SPIEGELGLAS, BELEGT	1000 DM	12 059	17 545	14 391	16 049
52 713	WAREN AUS TEXTILER GLASFASER	T 1000 DM	4 579 31 329	5 673 38 869	4 684 31 288	5 005 33 648
52 717	NICHTTEXTILER GLASFASER	T 1000 DM	7 558 20 185	9 331 29 652	9 778 26 957	9 241 30 249
SCHNITTHOLZ, SPERRHOLZ U. SONSTIGES ----- BEARBEITETES HOLZ -----						
53 161	SCHNITTHOLZ 1) AUS NADELHOLZ	1000 M3*	604	355	568	500
53 165	AUS LAUBHOLZ	1000 M3*	99	86	100	106
53 511	SCHAELEFURNIERE	M3 *	15 950	19 274	16 257	20 585
53 515	SAEGE- U. MESSERFURNIERE	M3 *	11 131	13 613	10 008	12 262
53 611	FURNIERPLATTEN	M3 *	6 878	8 370	6 416	8 710
53 612	TISCHLERPLATTEN	M3 *	12 965	17 348	12 602	17 606
53 712	HOLZFASERHARTPLATTEN	M3 *	15 635	19 686	13 256	17 046
53 814	HOLZSPANPLATTEN ROH ODER GESCHLIFFEN	M3 *	271 313	296 327	262 623	307 695
53 815	KUNSTSTOFFBESCHICHTET	M3 *	119 309	169 943	131 001	178 431
53 816	FURNIERT U. ANDERE	M3 *	6 350	9 206	6 328	8 150
HOLZWAREN -----						
54 111	SPERRTUEREN (TUERBLAETTER) U. TUERENFERTIG- ELEMENTE MIT FUTTER U. BEKLEIDUNG FUER DEN INNENAUSBAU	1000 ST 1000 DM	520 61 210	524 57 351	495 56 252	493 54 439
54 112	FENSTERTUEREN	1000 ST	16	14	15	12
54 113	FENSTER (AUCH VERGLAST)	1000 DM	14 100	9 896	13 377	9 631
54 114	ROLLAEDEN AUS HOLZ	1000 ST	225	182	215	214
54 115	TREPPEN	1000 DM	112 905	75 731	101 213	88 161
54 116	MOSAIK- U. STABPARKETT; PARKETTDIELEN U. SONSTIGE FERTIGPARKETTELEMENTE	M2 1000 DM	546 79	549 52	941 92	456 162
54 221	SITZMOEBEL (STUEHLE, HOCKER, BAEKKE U. AE.)	1000 ST 1000 DM	7 036 9 162	6 276 7 628	6 572 8 592	8 403 7 147
54 222	MOSAIK- U. STABPARKETT; PARKETTDIELEN U. SONSTIGE FERTIGPARKETTELEMENTE	1000 M2 1000 DM	365 9 468	437 11 828	376 11 080	415 12 536
54 221	SITZMOEBEL (STUEHLE, HOCKER, BAEKKE U. AE.)	1000 ST 1000 DM	339 62 298	306 55 575	306 57 677	289 51 837
54 222	POLSTERMOEBEL (SESSEL, COUCHES, SOFAS)	1000 ST 1000 DM	526 263 929	531 262 435	536 267 208	541 262 736
54 223	TISCHE (OHNE BUERO- U. SCHULTISCHE)	1000 ST 1000 DM	166 46 975	172 48 201	174 45 412	177 47 048
54 231	KLEIDERSCHRAENKE U. SPINDE	1000 ST 1000 DM	221 92 534	262 112 499	203 91 246	240 106 706
54 233	SIDEBOARDS, WOHNZIMMER- U. -BUECHERSCHRAENKE (OHNE BUECHERBARS, -VITRINEN U. AE.)	1000 ST 1000 DM	83 76 934	81 79 483	77 78 791	82 84 577
54 234	SCHRANKWAENDE (AUCH ALS RAUMTEILER)	1000 LFD.M 1000 DM	116 75 134	126 71 703	115 70 142	112 65 528
54 236	KUECHENSCHRAENKE (EINSCHL. EIN- BZW. AN- BAUKUECHENSCHRAENKE)	1000 ST 1000 DM	1 139 269 112	1 166 262 811	1 052 244 313	1 092 237 706
54 238	BUECHERBARS, -VITRINEN, KOMMODEN	1000 ST 1000 DM	142 33 011	191 36 437	170 34 058	191 36 504
54 240	BETTSTELLEN FUER ERWACHSENE	1000 ST 1000 DM	91 27 270	105 31 877	75 25 014	86 28 267
54 245	ERGAENZUNGSMOEBEL	1000 ST 1000 DM	384 46 597	446 48 793	396 46 676	404 46 762
54 251	BUEROMOEBEL (SCHREIBTISCHE, SITZMOEBEL U. AE.)	1000 ST 1000 DM	301 116 964	307 108 214	245 104 500	257 104 766
54 263	LADENEINRICHTUNGEN	1000 DM	86 443	42 094	77 847	54 747
54 349	VERPACKUNGSKISTEN U. KISTENGARNITUREN 2)	1000 M3 1000 DM	52 26 835	46 27 673	50 26 432	42 24 766
54 391	FLACHPALETTEN	1000 ST 1000 DM	1 800 24 350	1 936 26 029	2 049 28 600	2 090 28 522
54 419	LEISTEN U. RAHMEN	1000 LFD.M 1000 DM	14 370 45 401	17 508 54 956	14 188 44 408	16 488 51 150
54 430	STIELE U. RUNDSTAEBE AUS HOLZ 2)	M3 1000 DM	1 954 2 412	3 172 3 924	2 837 2 996	3 153 3 770

1) SAEGEWERKE MIT EINEM JAHRESEINSCHNITT AB 1000 M3 RUNDHOLZ. - 2) M3 TATSAECHLICHER HOLZANTEIL AN DER FERTIGEN WARE.

5 PRODUKTION AUSGEWAHLTER ERZEUGNISSE

EB.-NR	ERZEUGNIS	EINHEIT	1984	1985	1985	1986
			DEZEMBER	JANUAR	DEZEMBER	JANUAR
54 443	FAHRZEUG- U. BOOTSTEILE AUS HOLZ 1)	M3	5 879	8 853	5 713	8 962
		1000 DM	14 336	22 541	15 585	22 792
54 444	MOEBELBESTANDTEILE AUS HOLZ (OHNE GEDRECHSELTE) 1)	M3	17 467	21 651	21 060	20 311
		1000 DM	32 369	41 059	38 444	41 570
54 483	BETONSCHALUNGSPLATTEN	1000 DM	8 375	6 734	11 357	11 972
54 570	HAUSHALTSARTIKEL U. KUECHENGERAETE AUS HOLZ	1000 DM	3 012	3 415	2 971	3 533
HOLZSCHLIFF, ZELLSTOFF, PAPIER UND PAPPE						
55 110	HOLZSCHLIFF, MECHANISCH U. CHEMISCH BEREITET, LUFTTROCKEN	T *	104 503	118 714	90 282	109 371
55 310	ZEITUNGSDRUCKPAPIER	T *	53 842	63 601	43 954	63 192
55 322	DRUCKPAPIER U. -KARTON, UNGEKLEBT	T *	108 241	128 687	100 326	120 487
55 323	LWC-PAPIER (LIGHT WEIGHT COATED)	T *	64 653	65 800	60 094	64 210
55 326	SCHREIBPAPIER U. -KARTON, UNGEKLEBT	T *	16 189	21 995	16 881	21 710
55 341	PACKPAPIER, HERGESTELLT AUS ALTPAPIER (AP) U. AUS ZELLSTOFF (ZP)	T *	35 635	42 999	32 089	36 251
55 351	TESTLINER	T *	32 240	36 591	32 367	39 586
55 355	AP- WELLENPAPIER (AP-WELLENSTOFF)	T *	50 330	56 539	40 952	64 668
55 369	HYGIENEPAPIER	T *	42 885	49 808	40 806	47 510
55 399	SONDERPAPIER	T *	72 270	78 257	67 569	81 519
55 413	MASCHINENGESTRICHENER KARTON, NOCH IN DER PAPIERMASCHINE GESTRICHEN	T *	29 749	36 014	28 873	39 057
55 417	HOLZKARTON	T *	3 210	4 358	3 510	4 015
55 418	GEDECKTER U. UNGEDECKTER GRAUKARTON, BEHAELTERKARTON	T *	44 195	50 657	47 958	51 176
PAPIER- U. PAPPEWAREN						
56 210	PAPIERSAECKE	T	10 752	15 763	10 462	15 168
		1000 DM	31 711	46 435	32 703	48 080
56 321	SPITZTUETEN, KREUZBODENBEUTEL, FLACH- U. SEITENFALTENBEUTEL	T	6 065	7 296	6 988	7 483
		1000 DM	28 292	33 810	31 314	36 186
56 342	ZELLSTOFFWATTEWAREN	1000 T	48	69	55	69
		1000 DM	208 297	307 477	257 550	305 398
56 343	FILTRIERPAPIERWAREN	T	2 711	3 828	2 659	3 699
		1000 DM	23 986	34 564	28 920	35 944
56 345	KREPPAPIERWAREN HAUS- BETT- U. TISCHWAESCHE	T	5 059	6 397	5 352	6 221
		1000 DM	16 583	21 952	16 089	18 408
56 346	KREPPTOILETTENPAPIER IN ROLLEN, PAECKCHEN U. AE.	T	3 847	5 143	4 002	5 058
		1000 DM	6 171	8 967	6 691	9 258
56 359	ROLLEN, SPULEN, HUELSEN FUER DIE TEXTILIN- DUSTRIE: ETIKETTEN, SIEGELMARKEN, KLEBE- ECKEN U. AE.	T	2 930	3 407	3 280	3 378
		1000 DM	26 239	27 923	28 569	28 430
56 411	WELLPAPPE, IN ROLLEN ODER BOGEN (EINSCHL. ZUSCHNITTEN)	1000 T *	111	156	112	150
56 415	ERZEUGNISSE AUS WELLPAPPE	1000 T	126	184	138	187
		1000 DM	216 861	318 113	232 525	309 324
56 499	VERPACKUNGSMITTEL AUS KARTON U. VOLLPAPPE (AUCH BEDRUCKT), DISPLAYS	1000 T	67	95	71	92
		1000 DM	217 090	302 930	242 678	311 240
GUMMIWAREN						
59 125	LAUFDECKEN FUER PERSONENKRAFTWAGEN	1000 ST	2 492	3 467	2 739	3 216
		1000 DM	180 471	259 525	221 985	255 620
59 131	LAUFDECKEN FUER LASTKRAFTWAGEN, OMNIBUSSE UND ERDBEWEGUNGSMASCHINEN	1000 ST	277	386	270	340
		1000 DM	82 476	123 867	90 916	118 653
59 133	LAUFDECKEN FUER ACKERSCHLEPPER	1000 ST	33	40	23	33
		1000 DM	9 721	15 038	10 644	12 088
59 211	MASCHINENSCHLAEUCHE (AUCH CHIRURGISCHE), PROFILE U. SCHNUERE	T	3 816	5 843	4 231	4 728
		1000 DM	32 942	51 409	37 894	43 064
59 212	ANDERE SCHLAEUCHE 2)	T	2 437	2 767	2 458	2 726
		1000 DM	32 661	43 031	36 357	44 596
59 215	KEILRIEMEN	T	496	786	457	660
		1000 DM	11 844	17 804	12 829	15 382
59 216	FOERDERGURTE	T	2 733	2 518	3 090	3 205
		1000 DM	25 645	22 385	28 695	29 467

1) M3 TATSACHLICHER HOLZANTEIL AN DER FERTIGEN WARE.- 2) OHNE GEWEBTE FEUERLOESCHSCHLAEUCHE.

## 5 PRODUKTION AUSGEWAHLTER ERZEUGNISSE

EB.-NR	ERZEUGNIS	EINHEIT	1984	1985	1985	1986
			DEZEMBER	JANUAR	DEZEMBER	JANUAR
59 217	WALZENBEZUEGE	T	291	397	344	421
		1000 DM	13 895	14 931	15 723	15 709
59 218	GUMMIMETALLVERBINDUNGEN	T	2 596	3 578	2 898	4 072
		1000 DM	57 425	76 549	60 083	60 079
59 235	SOHLENPLATTEN U. FORMSOHLEN	T	1 943	2 133	1 979	1 844
		1000 DM	11 805	13 468	12 247	13 430
59 279	SCHWAMM-, ZELL-, MOOS- U. SCHAUMGUMMI-ARTIKEL	T	923	1 345	979	1 067
		1000 DM	14 978	21 123	15 778	16 261
59 298	GUMMIHAARPOLSTER U. KROLLHAAR	T	845	1 186	795	1 194
		1000 DM	9 060	14 556	9 737	14 506
	LEDER					
	-----					
61 219	OBERLEDER	T *	716	765	644	831
61 229	FUTTERLEDER	T *	201	260	184	300
61 232	POLSTERLEDER	T *	959	1 016	833	1 116
61 235	BEKLEIDUNGS- U. HANDSCHUHLEDER	T *	37	58	38	39
61 249	GEWICHTSLEDER	T *	259	356	223	245
	LEDERWAREN U. SCHUHE					
	-----					
62 159	HANDTASCHEN, PORTEMONNAIES U. ANDERE FEIN-TAESCHNER- U. GALANTERIEWAREN AUS LEDER	1000 DM	45 501	46 474	48 127	47 725
62 177	HAND- U. REISEKOFFER U. SONSTIGE FEIN-SATTLERWAREN NICHT AUS LEDER	1000 DM	17 947	21 770	19 573	21 870
	STRASSENSCHUHE U. -STIEFEL MIT OBERTEIL AUS LEDER					
62 532	FUER HERREN (AB GROESSE 36)	1000 PAAR	956	1 351	972	1 203
		1000 DM	51 634	71 223	55 066	67 928
62 534	FUER DAMEN (EINSCHL. GEFUETTERTER SANDALETTEN) (AB GROESSE 36)	1000 PAAR	1 782	2 602	1 802	2 235
		1000 DM	99 875	140 971	102 690	126 903
62 539	FUER KINDER U. KLEINKINDER BIS GROESSE 35	1000 PAAR	292	401	275	376
		1000 DM	10 594	14 729	10 882	14 128
62 554	HAUSSCHUHE MIT OBERTEIL AUS LEDER					
	TEXTILIEN U. ANDEREN STOFFEN	1000 PAAR	773	833	940	1 044
		1000 DM	11 990	12 244	16 538	18 336
	TEXTILIEN					
	-----					
	GARN FUER GEWEBE (OHNE TEPPICH-, BASTFASER- U. HAARGARN)					
63 211	AUS BAUMWOLLE	T *	11 336	16 046	10 758	13 758
63 213	AUS WOLLE	T *	1 559	2 537	1 837	2 763
63 215	AUS ZELLULOSISCHEN SPINNFASERN	T *	1 600	2 160	2 722	3 512
63 218	AUS SYNTHETISCHEN SPINNFASERN	T *	7 994	10 442	8 935	10 975
	GARN FUER MASCHENWARE					
63 221	AUS BAUMWOLLE	T *	2 019	2 769	2 068	2 472
63 223	AUS WOLLE	T *	695	881	763	1 062
63 226	AUS SYNTHETISCHEN SPINNFASERN	T *	1 381	2 157	1 649	2 136
63 238	GARN FUER TEPPICHE U. FUSSBODENBELAEGE (OHNE BASTFASER- U. HAARGARN) AUS SYNTHETISCHEN SPINNFASERN	T *	1 842	3 572	2 613	3 999
63 269	TEXTURIERTES GARN	T *	11 164	15 474	12 468	14 091
63 281	NAEKGARN (OHNE HANFNAEKGARN)	T	590	717	604	680
		1000 DM	35 141	44 292	36 872	39 622
63 289	HANDSTRICK- U. HANDARBEITSGARN (OHNE MASCHINENSTRICKGARN)	T	1 067	1 353	1 172	1 506
		1000 DM	33 092	41 894	34 460	46 252
63 719	ROHGEWEBE 1)					
		1000 M2	39 988	56 343	45 535	55 440
		1000 DM	94 134	132 179	106 139	128 773
63 721	STOFF FUER HERREN- U. KNABENOVERBEKLEIDUNG, AUCH FUER HERRENBERUFSEKLEIDUNG (OHNE FUTTERSTOFF)	1000 M2	16 399	21 070	15 418	17 466
		1000 DM	110 976	134 479	110 052	134 141

1) NUR ROHGEWEBE, DIE ALS SOLCHE ABGESETZT WERDEN.

5 PRODUKTION AUSGEWAHLTER ERZEUGNISSE

EB.-NR	ERZEUGNIS	EINHEIT	1984	1985	1985	1986
			DEZEMBER	JANUAR	DEZEMBER	JANUAR
63 722	STOFF FUER DAMEN-, MAEDCHEN- U. KLEINKINDER- OBERBEKLEIDUNG, AUCH FUER DAMENBERUFSBE- KLEIDUNG (EINSCHL. SCHUERZENSTOFF) (OHNE FUTTERSTOFF)	1000 M2 1000 DM	15 424 92 718	18 762 112 476	18 076 114 330	22 458 141 317
63 723	SAMT U. PLUESCH FUER BEKLEIDUNG (OHNE SAMTBAENDER)	1000 M2 1000 DM	1 476 14 480	2 711 27 119	2 823 26 858	3 350 32 679
63 726	LEIBWAESCHESTOFF (EINSCHL. HEMDENSTOFF)	1000 M2 1000 DM	8 253 36 469	8 623 41 782	7 149 34 043	8 537 42 559
63 759	FUTTERSTOFF	1000 M2 1000 DM	13 183 28 510	17 717 39 973	14 528 36 433	19 214 47 814
63 784	CORD- U. WULSTGEWEBE FUER FAHRRAD- U. KRAFTFAHRZEUGREIFEN U. AE.	1000 M2 1000 DM	4 545 17 466	4 977 18 553	4 429 16 088	5 174 20 332
63 821	HAUS- BETT- U. TISCHWAESCHESTOFF (OHNE FROTTIERGEWEBE) (METERWARE)	1000 M2*	10 395	13 482	10 234	12 648
63 823	FROTTIERGEWEBE (METERWARE)	1000 M2*	2 922	4 003	2 851	3 673
63 841	MOEBELSTOFF (POLSTERBEZUGSSTOFF; OHNE SAMT PLUESCH U. VELOUR)	1000 M2 1000 DM	1 426 19 385	2 036 26 482	1 790 22 303	2 304 28 027
63 843	SAMT, PLUESCH U. VELOUR FUER MOEBEL U. DEKORATION	1000 M2 1000 DM	2 807 30 823	4 093 45 627	2 618 28 188	3 163 35 699
63 847	DEKORATIONSSTOFF (DICHTES GEWEBE) (OHNE MOEBELSTOFF, SAMT, PLUESCH U. VELOUR U. OHNE UNDICHTEN VORHANGSTOFF)	1000 M2 1000 DM	3 590 24 090	5 655 35 589	4 300 27 138	5 197 33 160
63 859	GARDINENSTOFF, AUCH UNDICHTER VORHANGSTOFF (METERWARE)	1000 M2*	8 598	11 277	8 430	9 962
	TEPPICHE, LAEUFER U. FUSSBODENBELAG AUS TEXTILEM MATERIAL (OHNE MATTEN) (METERWARE U. ABGEPASST)	1000 M2 1000 DM	437 20 235	596 26 785	359 15 910	504 22 491
63 861		1000 M2	437	596	359	504
63 863	IM TUFTINGVERFAHREN HERGESTELLT (OHNE BADEZIMMERNITZGEGENSTÄNDE)	1000 M2	6 578	9 800	7 328	9 550
63 865	AUS NADELFILZ BZW. NADELVLIES	1000 M2 1000 DM	2 289 20 162	2 627 22 891	1 997 17 495	2 589 20 789
63 880	BESCHICHTETE GEWEBE U. ANDERE BESCHICHTETE TEXTILE TRAEGERBAHNEN (OHNE GUMMIERTE GEWEBE)	1000 M2 1000 DM	6 341 39 666	6 270 43 051	6 666 43 863	7 954 54 333
63 919	GEWIRKTER ODER GESTRICKTER STOFF (OHNE UN- DICHTEN VORHANGSTOFF)	T 1000 DM	3 150 60 725	4 777 76 150	4 470 67 770	5 036 80 955
63 929	GEWIRKTE ODER GESTRICKTE 1) HERREN OBERBEKLEIDUNG AB GROESSE 38	1000 ST 1000 DM	585 20 011	764 27 671	670 28 397	719 31 038
63 939	DAMEN OBERBEKLEIDUNG AB GROESSE 34	1000 ST 1000 DM	2 749 97 317	3 587 123 141	2 816 103 014	3 186 120 343
63 949	KINDER OBERBEKLEIDUNG (OHNE ERSTLINGS- STRUEMPFE U. -SCHUHE)	1000 ST 1000 DM	2 152 26 146	2 783 31 707	1 870 26 759	2 459 32 655
63 959	HERRENWAESCHE	1000 ST 1000 DM	3 952 33 264	5 066 42 909	3 838 34 670	4 261 40 205
63 969	DAMEN- U. KINDERWAESCHE	1000 ST 1000 DM	12 530 68 339	17 298 95 488	13 269 81 549	15 849 96 577
63 971	HERRENSTRUEMPFE U. -SOCKEN (EINSCHL. SPORTSTRUEMPFE)	1000 PAAR 1000 DM	4 838 17 402	4 892 17 724	3 450 13 028	4 467 16 897
63 977	DAMENFEINSTRUMPFHOSEN AUS GARN BIS 60 DEN, GANZ ODER UEBERWIEGEND AUS SYNTHETISCHEM MATERIAL	1000 ST 1000 DM	25 660 43 560	29 712 51 473	21 748 37 765	27 885 53 762
	BEKLEIDUNG 2) HERREN OBERBEKLEIDUNG AB GROESSE 38 ANZUEGE	1000 ST 1000 DM	310 56 394	406 76 432	282 53 599	347 68 226
64 114		1000 ST	310	406	282	347
64 115	SAKKOS U. JACKEN (OHNE SKI- U. WINDJACKEN, ANORAKS, BLOUSONS U. AE.)	1000 ST 1000 DM	313 33 508	423 46 424	333 37 735	418 46 830
64 116	HOSEN, LANG (AUCH JEANSHOSEN)	1000 ST 1000 DM	2 132 80 255	2 718 110 479	2 209 92 870	2 808 119 759

1) OHNE DIE IM BEKLEIDUNGSGEWERBE KONFEKTIONIERTE WIRK- U. STRICKWAREN. - 2) EINSCHL. DER VON WEBEREIEN FERTIGGESTELLTEN WAREN SOWIE SOLCHE AUS ZUGEKAUFTER GEWIRKTER ODER GESTRICKTER METERWARE.

## 5 PRODUKTION AUSGEWAHLTER ERZEUGNISSE

EB.-NR	ERZEUGNIS	EINHEIT	1984	1985	1985	1986
			DEZEMBER	JANUAR	DEZEMBER	JANUAR
64 117	MAENTEL U. UMHAENGE AUS NICHT GUMMIERTEM U. NICHT BESCHICHTETEM GEWEBE	1000 ST	48	57	74	69
		1000 DM	7 488	8 807	9 788	9 101
64 131	DAMENOBERBEKLEIDUNG AB GROESSE 34 KOSTUEME (AUCH KOMPLETS)	1000 ST	205	314	184	252
		1000 DM	30 813	51 445	25 216	44 077
64 132	ROECKE	1000 ST	1 815	2 628	2 146	2 662
		1000 DM	68 933	107 734	88 190	105 937
64 133	HOSEN, LANG (AUCH JEANSHOSEN U. HOSENROECKE)	1000 ST	2 141	2 747	2 791	3 286
		1000 DM	74 221	96 449	91 475	110 413
64 134	BLUSEN (AUCH HEMDBLUSEN)	1000 ST	2 376	3 464	2 600	3 186
		1000 DM	81 701	119 938	91 369	115 741
64 135	KLEIDER	1000 ST	1 650	2 345	1 447	2 051
		1000 DM	111 580	169 666	106 703	148 205
64 136	MAENTEL U. UMHAENGE AUS NICHT GUMMIERTEM U. NICHT BESCHICHTETEM GEWEBE	1000 ST	613	784	667	912
		1000 DM	64 573	83 590	70 513	90 503
64 141	ARBEITS-, BERUFS- U. SPEZIALSCHUTZANZUEGE, EINTEILIG (KOMBINATIONEN) (GENAeht)	1000 ST	168	159	150	205
		1000 DM	6 529	6 537	6 155	7 795
64 143	ARBEITS-, BERUFS- U. SPEZIALSCHUTZHOSEN (GENAeht) (AUCH LATZHOSEN)	1000 ST	406	452	387	414
		1000 DM	8 567	9 653	8 633	9 324
64 144	ARBEITS-, BERUFS- U. SPEZIALSCHUTZMAENTEL U. -KITTEL (GENAeht)	1000 ST	306	338	353	372
		1000 DM	6 781	6 906	6 912	7 184
64 153	WINDJACKEN, ANORAKS, BLOUSONS U. AE.	1000 ST	221	262	355	344
		1000 DM	3 098	11 885	15 465	14 882
64 154	BADEANZUEGE FUER DAMEN	1000 ST	301	440	351	385
		1000 DM	6 919	12 761	10 527	12 739
64 156	BADEMAENTEL U. SONSTIGE BADE- U. STRANDBEKLEIDUNG	1000 ST	160	215	150	187
		1000 DM	10 624	12 393	9 841	11 323
64 161	VEREDELTE PELZFELLE	1000 ST	700	1 481	1 058	1 319
		1000 DM	6 016	10 662	9 727	10 397
64 165	PELZMAENTEL	1000 ST	4	2	6	4
		1000 DM	10 057	6 441	11 727	7 074
64 172	LEDERJACKEN	1000 ST	35	53	33	39
		1000 DM	12 155	17 656	12 690	13 983
64 175	LEDERMAENTEL	1000 ST	4	3	4	3
		1000 DM	3 807	2 591	3 721	1 961
64 213	HERRENWAESCHE OBER- U. FREIZEITHEMDEN (SPORT- ARBEITS-HEMDEN U. AE.)	1000 ST	912	945	947	1 005
		1000 DM	23 166	26 136	25 534	27 670
64 241	DAMENWAESCHE TAGESWAESCHE (TAGHEMDEN, SCHLUEPFER, UNTERROECKE)	1000 ST	636	859	896	1 065
		1000 DM	3 546	3 961	4 411	4 731
64 242	NACHTHEMDEN, SCHLAF- U. HAUSANZUEGE	1000 ST	372	516	494	555
		1000 DM	9 390	12 126	10 840	12 657
64 317	MIEDERWAREN GANZ ODER UEBERWIEGEND AUS SYNTHETISCHEM MATERIAL BUESTENHALTER	1000 ST	807	697	675	575
		1000 DM	8 154	6 864	6 945	6 276
64 337	MIEDERHOESCHEN, HUEFTHALTER, ELASTIK- SCHLUEPFER, KORSETTS	1000 ST	227	184	244	204
		1000 DM	3 144	2 997	3 370	3 326
64 810	BETTFEDERN U. DAUNEN (AUFBEREITET)	T	741	750	670	728
64 831	BETTWAESCHE BEZUEGE GANZ ODER UEBERWIEGEND AUS BAUMWOLLE FUER OBERBETTEN (AUCH UEBERSCHLAGLAKEN)	1000 ST	959	1 105	975	1 004
		1000 DM	16 839	18 885	16 976	18 685
64 832	FUER KOPFKISSEN U. AE.	1000 ST	1 052	1 095	1 048	1 008
		1000 DM	5 669	5 868	6 176	6 034
64 833	BETTUECHER	1000 ST	1 570	1 314	981	1 184
		1000 DM	16 035	15 253	11 783	13 262
64 835	INLETTS FUER OBER- U. UNTERBETTEN	1000 ST	170	191	178	185
		1000 DM	8 172	8 273	8 047	7 512
64 859	HAND- U. BADETUECHER (AUCH GAESTETUECHER)	1000 ST	4 411	5 774	4 326	5 371
		1000 DM	24 490	31 501	23 938	31 217
64 870	STETPBETTEN U. STETPDECKEN ZUR VERWENDUNG IN BETTWAESCHEBEZUEGEN	1000 ST	235	273	267	266
		1000 DM	16 380	18 255	13 405	18 575
64 871	DAUNENDECKEN	1000 ST	26	33	28	32
		1000 DM	5 377	5 618	5 663	5 706
64 872	KISSEN	1000 ST	1 263	1 393	1 179	1 458
		1000 DM	11 634	16 235	12 460	15 747
64 873	SCHLAF- U. REISEDECKEN	1000 ST	400	467	415	454
		1000 DM	14 617	13 380	13 169	12 649
64 878	SCHLAFSAECKE, GESTEPT	1000 ST	73	71	93	78
		1000 DM	2 881	2 187	4 765	3 688



5 PRODUKTION AUSGEWAHLTER ERZEUGNISSE

EB.-NR	ERZEUGNIS	EINHEIT	1984	1985	1985	1986
			DEZEMBER	JANUAR	DEZEMBER	JANUAR
ERZEUGNISSE DES ERNAHRUNGSGEWERBES						
68 112	WEIZENMEHL U. -SCHROT	T *	181 012	217 983	193 095	211 141
68 113	ROGGEN-, MAIS- U. GEMENGEHEHL SOWIE -SCHROT	T *	36 386	47 681	42 003	49 799
68 120	TEIGWAREN	T	14 947	21 996	15 047	20 350
		1000 DM	43 305	62 363	43 174	58 788
68 132	PUDDINGPULVER U. VERWANDTE PULVERFOERMIGE ERZEUGNISSE	T	3 829	5 501	4 108	5 524
		1000 DM	17 635	29 417	21 678	33 167
68 134	BACKMITTEL	T	8 109	12 124	8 760	12 158
		1000 DM	26 663	40 741	29 018	41 698
68 135	SAEUGLINGS- U. KLEINKINDERNAHRUNG (OHNE FLEISCHANTEIL)	T	4 903	6 354	5 545	6 797
		1000 DM	55 017	60 134	53 554	68 311
68 137	SUPPEN (OHNE SUESSE SUPPEN)	T	6 189	7 476	5 597	7 622
		1000 DM	42 775	49 963	42 576	52 155
68 138	BRUEHERZEUGNISSE, SOSSEN (OHNE WUERZSOSSEN) U. WUERZEN	T	6 480	8 433	6 440	8 047
		1000 DM	51 224	64 854	53 036	63 171
68 139	WUERZ- U. SALATSOSSEN	T	1 584	1 514	1 980	2 037
		1000 DM	6 631	5 382	7 252	7 302
68 154	STAERKE U. SAGO	T	56 008	31 717	51 484	44 209
		1000 DM	55 515	34 070	49 601	44 331
68 179	DAUERBACKWAREN (AUCH SOLCHE MIT SCHOKOLADENUEBERZUG)	T	24 870	28 339	25 820	29 529
		1000 DM	145 203	159 900	157 814	172 172
68 241	OBSTKONSERVEN (LUFTDICHT VERSCHLOSSEN) 1)	T	7 366	4 011	9 577	8 307
		1000 DM	10 915	6 919	15 261	13 601
68 242	GEMUESEKONSERVEN (LUFTDICHT VERSCHLOSSEN) 1)	T	10 502	7 365	9 054	7 850
		1000 DM	14 314	12 155	15 822	14 835
68 244	MARMELADE, GELEE, PFLAUMENMJS U. AE. 1)	T	10 949	17 913	15 300	20 862
		1000 DM	28 934	53 870	40 481	60 132
68 247	FRUCHTSAEFTE U. -NEKTARE (OHNE SOLCHE AUS ZITRUSFRUECHTEN) 1)	T	62 634	74 802	68 215	75 071
		1000 L	52 951	73 926	58 259	70 827
68 248	FRUCHTSAEFTE U. -NEKTARE AUS ZITRUSFRUECHTEN 1)	T	62 036	77 912	73 082	83 110
		1000 DM	59 295	78 129	70 340	83 752
68 261	KAKAOBUTTER	T	3 452	4 861	3 291	4 094
		1000 DM	43 245	63 213	48 342	60 949
68 262	KAKAOPULVER NICHT GEZUCKERT	T	3 942	4 877	3 396	4 753
		1000 DM	18 388	22 279	17 135	22 580
68 263	SCHOKOLADENERZEUGNISSE	T	31 059	42 222	27 338	37 603
		1000 DM	312 551	413 715	291 524	410 089
68 264	ZUCKERWAREN	T	20 654	30 766	22 362	32 390
		1000 DM	130 852	194 755	142 430	207 580
68 266	SPEISEEIS (AUCH EISCREME)	T	4 961	16 233	4 370	14 220
		1000 DM	39 506	121 341	35 010	111 974
68 310	TRINKMILCH (OHNE WERKMILCH) VOLLMILCH ODER TEILENTRAHMTE MILCH	T	297 113	320 435	325 983	321 093
		1000 DM	245 153	264 840	266 728	263 481
68 311	ENTRAHMTE MILCH (MAGERMILCH) U. BUTTERMILCH	T	107 127	96 258	116 512	111 919
		1000 DM	40 191	36 773	44 904	42 947
68 312	SAHNE (OHNE SAHNEKONSERVEN) AUCH SCHLAGGRAHM	T	31 333	28 944	36 271	33 055
		1000 DM	110 277	101 011	127 206	116 054
68 313	BUTTER	T	32 884	33 806	35 169	36 610
		1000 DM	261 974	262 695	272 505	283 088
68 315	HARTKAESE	T	11 036	11 149	10 417	10 638
		1000 DM	80 420	80 701	75 635	76 407
68 316	SCHNITTKAESE	T	19 914	20 127	19 293	19 507
		1000 DM	137 178	136 680	130 576	130 893
68 352	MAGERMILCHPULVER	T *	35 002	33 175	41 597	40 246
68 353	KONDENSVOLLMILCH	T	44 276	44 836	40 045	46 279
		1000 DM	113 243	117 091	101 387	115 954
68 357	SCHMELZKAESE U. -ZUBEREITUNGEN	T	9 742	11 228	9 874	10 949
		1000 DM	73 829	84 920	74 321	86 865
68 410	ROHE OELE (AUCH GEHAERTET)	T *	103 704	131 149	146 816	155 538
68 411	RAFFINIERTER DELE (AUCH GEHAERTET), OHNE SPEISEDELE VERBRAUCHSFERTIG	T *	108 278	139 735	123 419	143 179
68 417	DELKUCHEN, ENTFETTETE SCHROTE U. DGL.	T	245 987	312 930	336 948	365 895
		1000 DM	110 443	148 704	128 190	143 461
68 441	MARGARINE (EINSCHL. HALBFETT-, ZIEH- U. SCHMELZMARGARINE)	T	33 613	42 657	34 875	41 395
		1000 DM	116 478	147 190	109 549	133 700
68 513	FLEISCHWAREN (OHNE FLEISCHKONSERVEN)	T	77 212	84 482	82 737	85 044
		1000 DM	679 646	723 204	720 363	724 415
68 515	WURST-, FLEISCH- U. MISCHKONSERVEN (OHNE FLEISCHSALAT, FEINKOSTSALATE U. FLEISCH-EXTRAKTE)	T	25 388	28 060	24 459	26 211
		1000 DM	119 628	133 574	122 114	123 963

1) PRODUKTION DER BETRIEBE VON UNTERNEHMEN MIT 10 BESCHAEFFTIGTEN UND MEHR.

## 5 PRODUKTION AUSGEWAHLTER ERZEUGNISSE

EB.-NR	ERZEUGNIS	EINHEIT	1984	1985	1985	1986
			DEZEMBER	JANUAR	DEZEMBER	JANUAR
	FISCHFILETS 1)					
68 591	FRISCH ODER GEKUEHLT	T	1 600	1 926	1 437	1 673
		1000 DM	9 397	10 719	9 731	12 138
68 592	TIEFGEFROREN (OHNE FILETS V. SUESWASSER-FISCHEN)	T	863	1 325	871	1 230
		1000 DM	3 526	5 338	3 461	5 325
68 593	TIEFGEFRORENE FISCHERZEUGNISSE 1)	T	4 583	7 693	4 775	8 017
		1000 DM	29 639	46 261	29 343	54 343
68 596	MARINADEN (EINSCHL. BRAT- U. KOCHFISCH-WAREN) 1)	T	4 663	4 747	4 249	3 837
		1000 DM	26 312	25 040	21 619	19 412
68 597	FISCHDAUERKONSERVEN 1)	T	2 418	3 614	2 552	2 883
		1000 DM	16 142	23 506	18 352	20 256
68 651	ROESTKAFFEE 2) 3)	T	24 990	25 371	25 300	31 182
		1000 DM	327 067	369 923	412 956	475 123
68 719	BIER 2) 4)	1000 HL	6 947	6 476	7 348	6 924
		1000 DM	765 067	733 743	846 295	801 195
68 721	MALZ 1)	T *	100 349	104 709	99 348	105 556
68 751	KORNBRANNWEINE 1) 2)	1000 L	7 329	7 152	7 456	8 185
		1000 DM	24 659	26 007	26 336	28 465
68 753	BRANNWEINE AUS WEIN 1) 2)	1000 L	6 230	6 950	7 818	7 673
		1000 DM	39 633	43 330	59 271	56 174
68 755	OBSTBRANNWEINE 1) 2)	1000 L	819	809	1 440	1 261
		1000 DM	4 871	5 335	7 715	6 959
68 757	BITTERE, HALBBITTERE U. KRAEUTER-LIKOERE 1) 2)	1000 L	1 829	2 306	1 564	2 183
		1000 DM	16 912	24 029	15 921	22 851
68 771	TRAUBENSCHAUMWEINE 2)	1000 L	19 171	16 503	21 389	19 297
		1000 DM	73 732	60 270	84 669	73 850
68 791	NATUERLICHE MINERALWASSER, MINERALARME WASSER 1)	1000 L *	256 336	286 352	290 050	325 919
68 798	LIMONADEN (OHNE DIAETETISCHE ERFRISCHUNGS-GETRAENKE) 1)	1000 L	272 224	289 756	308 426	304 218
		1000 DM	238 156	240 031	263 848	247 085
68 817	GEWUERZE	T	3 078	3 965	3 040	3 983
		1000 DM	38 417	52 973	41 916	55 154
68 832	KARTOFFELCHIPS U. -STICKS 1)	T	3 942	4 214	4 134	4 765
		1000 DM	24 846	26 404	26 059	30 248
68 881	GRUNDSTOFFE FUER ALKOHOLFREIE U. ALKOHOLISCHE GETRAENKE (OHNE HOPFENPULVER U. -EXTRAKTE)	T	8 936	6 260	5 017	6 260
		1000 DM	63 390	51 817	47 381	55 562
68 887	TIEFGEFRORENE FERTIGGERICHTE (AUS MEHREREN KOMPONENTEN BESTEHEND)	T	8 084	8 953	7 738	9 041
		1000 DM	62 460	69 042	58 568	68 506
	TABAKWAREN 2)					
69 110	ZIGARETTEN	MILL.ST	10 708	15 045	10 869	13 628
		1000 DM	330 336	442 132	346 078	416 110
69 419	ZIGARREN, STUMPEN, ZIGARILLOS	MILL.ST	100	153	97	133
		1000 DM	16 846	26 912	17 197	23 392
69 711	RAUCHTABAK	T	461	681	596	841
		1000 DM	13 026	19 117	15 850	21 335

1) PRODUKTION DER BETRIEBE VON UNTERNEHMEN MIT 10 BESCHAEFIGTEN U. MEHR. - 2) PRODUKTIONSWERT OHNE VERBRAUCHSTEUER. - 3) ALS PRODUKTION GILT DAS ROESTEN, MAHLEN SOWIE DAS HANDELSFERTIGE AUFMACHEN DES GEKAUFTEN ROHKAFFEEES FUER EIGENE RECHNUNG. - 4) AUSSTOSS DER

# Fachserie 4: Produzierendes Gewerbe

## Reihe 1: Zusammenfassende Daten für das Produzierende Gewerbe (vorgesehen)

## Reihe 2: Indizes für das Produzierende Gewerbe

### Reihe 2.1: Indizes der Produktion und der Arbeitsproduktivität, Produktion ausgewählter Erzeugnisse im Produzierenden Gewerbe

Monatlich (etwa 7 Wochen nach dem Berichtszeitraum): Index der Nettoproduktion für das Produzierende Gewerbe; Index der Bruttoproduktion für Investitions- und Verbrauchsgüter; Produktionsindex für das Baugewerbe, Bauhauptgewerbe und Ausbaugewerbe; Index der Arbeitsproduktivität für den Bergbau und das Verarbeitende Gewerbe. Außerdem für ca. 1 000 ausgewählte Erzeugnisse absolute Produktionszahlen.

Vorläufige Produktionsindizes im monatlichen Eilbericht.

### Reihe 2.2: Auftragseingang und Umsatz im Verarbeitenden Gewerbe, Auftragseingang und Auftragsbestand im Bauhauptgewerbe

#### – Indizes –

Monatliche (Auftragsbestand im Bauhauptgewerbe: vierteljährliche) Indexberechnung für Inland, Ausland und insgesamt nach Wirtschaftszweigen (vorläufige Ergebnisse ca. 8 Wochen nach dem Berichtszeitraum, endgültige Ergebnisse im Folgebericht).

## Reihe 3: Produktion im Produzierenden Gewerbe

### Reihe 3.1: Produktion im Produzierenden Gewerbe des In- und Auslandes

Vierteljährliche und jährliche Darstellung der Produktion von rd. 6 000 Gütern (Menge und Wert) sowie ergänzender Angaben aus anderen Quellen (u. a. Außenhandel, Preisstatistik).

### Reihe 3.2: Produktion im Produzierenden Gewerbe nach Wirtschaftszweigen und Erzeugnisgruppen

Jährliche Darstellung der Produktion von rd. 1 100 Güterklassen nach der Herkunft aus den Wirtschaftszweigen.

## Reihe 4: Bergbau und Verarbeitendes Gewerbe

Beschäftigung, Umsatz und Investitionen der Unternehmen

### Reihe 4.1.1: Beschäftigung, Umsatz und Energieversorgung der Unternehmen und Betriebe im Bergbau und im Verarbeitenden Gewerbe

Monatsbericht (etwa 9 Wochen nach dem Berichtszeitraum): Unternehmen, Betriebe und fachliche Betriebsteile in wirtschaftssystematischer Gliederung und nach Ländern (für Bergbau und Verarbeitendes Gewerbe insgesamt). Für Unternehmen: Zahl der Einheiten, Beschäftigte, Lohn- und Gehaltssumme, Umsatz. Für Betriebe: zusätzlich Zahl der Angestellten und Arbeiter, geleistete Arbeiterstunden und Energieversorgung; für fachliche Betriebsteile: Zahl der Einheiten und der Beschäftigten sowie Umsatz.

Jahresergebnisse im gesonderten Jahresbericht. Der Vorbericht enthält wichtige Eckdaten für Betriebe.

### Reihe 4.1.2: Betriebe, Beschäftigte und Umsatz im Bergbau und im Verarbeitenden Gewerbe nach Beschäftigtengrößenklassen

Jährlich für September Ergebnisse für Betriebe nach Beschäftigtengrößenklassen (Betriebe, Beschäftigte und Umsatz in wirtschaftssystematischer Gliederung; Länderergebnisse für Bergbau und Verarbeitendes Gewerbe insgesamt).

### Reihe 4.1.3: Regionale Verteilung der Betriebe im Bergbau und im Verarbeitenden Gewerbe und deren Beschäftigte

Alle 4 Jahre: Anzahl der Betriebe und deren Beschäftigte in wirtschaftssystematischer und regionaler Gliederung (bis einschl. Kreise).

### Reihe 4.1.4: Beschäftigung und Umsatz der Betriebe im Bergbau und im Verarbeitenden Gewerbe nach Bundesländern

Jährlicher Bericht

### Reihe 4.1.5: Fachliche Unternehmensteile im Bergbau und im Verarbeitenden Gewerbe

Jährlich: Anzahl der fachlichen Unternehmensteile und der in ihnen Beschäftigten, Produktionswert, Umsatz, Löhne und Gehälter sowie der Census-Value-Added in wirtschaftssystematischer Gliederung.

## Reihe 4.2: Beschäftigte, Umsatz und Investitionen der Unternehmen und Betriebe im Bergbau und im Verarbeitenden Gewerbe – Investitionen –

Jährlicher Vorbericht mit vorläufigen Unternehmens- und Betriebsergebnissen der Investitionserhebung. Die endgültigen Ergebnisse erscheinen in tieferer systematischer Gliederung in den Reihen

### Reihe 4.2.1: Beschäftigte, Umsatz und Investitionen der Unternehmen und Betriebe im Bergbau und im Verarbeitenden Gewerbe

Jährlich: Beschäftigte, Umsatz, Investitionen, Lagerbestände, Zugänge an vermieteten Sachanlagen und Aufwendungen für gemietete und gepachtete Sachanlagen (jeweils nach Wirtschaftszweigen und nach Beschäftigten- und Umsatzgrößenklassen).

### Reihe 4.3: Kostenstruktur der Unternehmen im Bergbau und im Verarbeitenden Gewerbe

Jährlich: Beschäftigte, Bestandteile der Gesamtleistung, wichtige Kostenarten sowie Kosten- und Leistungsstruktur (Gliederung: wirtschaftssystematisch sowie nach Beschäftigten- und z. T. nach Bruttoproduktionswertgrößenklassen). Für die einzelnen Bereiche erscheinen die Veröffentlichungen unter dem Titel:

#### Reihe 4.3.1: Kostenstruktur der Unternehmen im Bergbau, Grundstoff- und Produktionsgütergewerbe

#### Reihe 4.3.2: Kostenstruktur der Unternehmen im Investitionsgüter produzierenden Gewerbe

#### Reihe 4.3.3: Kostenstruktur der Unternehmen im Verbrauchsgüter produzierenden Gewerbe und im Nahrungs- und Genussmittelgewerbe

Fortsetzung siehe folgende Seite

# Fachserie 4: Produzierendes Gewerbe

## Reihe 5: Baugewerbe

### Reihe 5.1: Beschäftigung, Umsatz und Gerätebestand der Betriebe im Baugewerbe

Jährliche Ergebnisse der zur Jahresmitte durchgeführten Erhebung nach Wirtschaftszweigen und Beschäftigtengrößenklassen zum Teil in regionaler Gliederung bis zu Kreisen.

### Reihe 5.2: Beschäftigung, Umsatz und Investitionen der Unternehmen im Baugewerbe

Jährlich: Beschäftigte, Bruttolohn- und -gehaltsumme, Jahresbauleistung, Umsatz und Investitionen nach Wirtschaftszweigen und Beschäftigtengrößenklassen (Bauhauptgewerbe: 20 Beschäftigte und mehr, Ausbaugewerbe: 10 Beschäftigte und mehr).

### Reihe 5.3: Kostenstruktur der Unternehmen im Baugewerbe

Jährlich: Kosten- und Leistungsgrößen im Bauhaupt- und Ausbaugewerbe nach Wirtschaftszweigen, Beschäftigten- und Bruttoproduktionswertgrößenklassen.

## Reihe 6: Energie- und Wasserversorgung

### Reihe 6.1: Beschäftigung, Umsatz, Investitionen und Kostenstruktur der Unternehmen in der Energie- und Wasserversorgung

Jährlich (auch für fachliche Unternehmensteile): Beschäftigte, Arbeiterstunden, Löhne und Gehälter, Umsätze, Lagerbestände und Investitionen nach Wirtschaftszweigen und -bereichen sowie nach Beschäftigten- und Umsatzgrößenklassen. Außerdem Brutto- und Nettoproduktionswert, Brutto- und Nettowertschöpfung, Materialverbrauch und Wareneinsatz sowie Kosten nach Kostenarten.

### Reihe 6.2 und 6.3 unbesetzt

### Reihe 6.4: Stromerzeugungsanlagen der Betriebe im Bergbau und im Verarbeitenden Gewerbe

Jährlich: Betriebe mit Stromerzeugungsanlagen nach Wirtschaftszweigen und Ländern; Leistung und Belastung der Stromerzeugungsanlagen sowie Verbrauch an Brennstoffen für die Elektrizitätserzeugung.

## Reihe 7: Handwerk

### Reihe 7.1: Beschäftigte und Umsatz im Handwerk

Vierteljährlich: Beschäftigte und Umsatz in ausgewählten Wirtschafts- und Gewerbebezügen. Saisonbereinigte Zahlen, Regionalangaben und weitere Strukturdaten wie Ausbildungsverhältnisse, Arbeiterverdienste und Insolvenzen im Handwerk.

## Reihe 8: Fachstatistiken

### Reihe 8.1: Eisen- und Stahl (Eisenerzbergbau, Eisenschaffende Industrie, Eisen-, Stahl- und Tempereißerei) 1)

Monatlicher Vorbericht und Monatsbericht über wesentliche Entwicklungstendenzen. Der Vierteljahresbericht gibt Überblick über Struktur und Entwicklung der entsprechenden Bereiche, auch im Ausland.

### Reihe 8.2: Düngemittelversorgung

Monatlicher Bericht und Jahresbericht mit Angaben über Erzeugung, Ein- und Ausfuhr, Lieferungen zum Verbrauch in der Landwirtschaft (nach Absatzgebieten und Beständen sowie Düngersorten und Nährstoffgehalten).

## Reihe S: Sonderbeiträge

Reihe S. 3: Beschäftigte und Umsatz im Handwerk 1978 und 1979 – mit Einführung in die neue Handwerksberichterstattung.

Reihe S. 4: Beschäftigte, Lohn- und Gehaltsumme sowie Umsatz der Unternehmen im Bergbau und im Verarbeitenden Gewerbe 1977.

Reihe S. 5: Material- und Wareneingang im Bergbau und im Verarbeitenden Gewerbe 1982.

Reihe S. 6: Material- und Wareneingang im Baugewerbe 1982.

Reihe S. 7: Neuberechnung der Produktionsindizes und des Index der Arbeitsproduktivität auf Basis 1980.

Reihe S. 8: Düngemittelerzeugung und -versorgung 1950/51 bis 1982/83.

## Einzelveröffentlichungen

Handwerkszählung 1977 (3 Hefte und 1 Sonderheft)

Zensus im Produzierenden Gewerbe 1979 (7 Hefte)

1) Erhältlich bei: Statistisches Bundesamt, Außenstelle Düsseldorf, Hüttenstraße 5 a, 4000 Düsseldorf 1.

## „Ausgewählte Zahlen für die Bauwirtschaft“

Monatliche Querschnittsveröffentlichung mit den Hauptteilen Baugewerbe und Bautätigkeit sowie mit ausgewählten Daten aus zahlreichen anderen Sachgebieten.

## „Ausgewählte Zahlen zur Energiewirtschaft“

Monatliche und jährliche Querschnittsveröffentlichung über Aufkommen und Verwendung von festen, flüssigen und gasförmigen Brennstoffen sowie Elektrizität. Preisindizes und Preise für ausgewählte Energiearten. Beschäftigung der Betriebe in der Energie- und Wasserversorgung. Mineralölsteuern.

## Systematiken

Systematik der Wirtschaftszweige mit Erläuterungen, Ausgabe 1979

Systematik der Wirtschaftszweige mit Betriebs- und ähnlichen Benennungen, Ausgabe 1979

Alphabetisches Verzeichnis der Betriebs- und ähnlichen Benennungen zur Systematik der Wirtschaftszweige, Ausgabe 1979

Systematisches Güterverzeichnis für Produktionsstatistiken, Ausgabe 1982



STATISTISCHES BUNDESAMT

GUSTAV-STRESEMANN-RING 11

6200 WIESBADEN 1

Veröffentlichungen und Prospekte sind durch den Verlag W.Kohlhammer GmbH, Philipp-Reis-Straße 3, Postfach 421120, 6500 Mainz 42, Tel. (0 61 31) 5 90 94/95, erhältlich.