

Statistisches Bundesamt

Verkehr

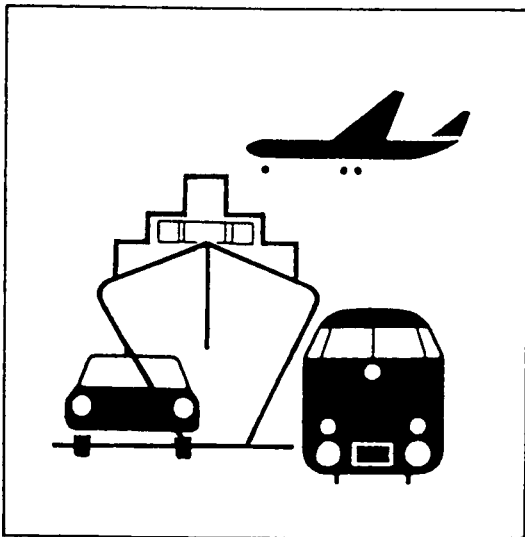

Fachserie 8

Reihe 6

Luftverkehr

August 1995

**METZLER
POESCHEL**

Herausgeber:

Statistisches Bundesamt, Wiesbaden, Gustav-Stresemann-Ring 11

Postanschrift:

Statistisches Bundesamt
65180 Wiesbaden

Verlag:

Metzler-Poeschel, Stuttgart

Verlagsauslieferung:

Hermann Leins GmbH & Co. KG
Postfach 11 52
72125 Kusterdingen
Telefon: 0 70 71/93 53 50
Telex: 7 262 891 mepo d
Telefax: 0 70 71/3 36 53

Erscheinungsfolge: monatlich

Erschienen im Januar 1996

Preis: DM 15,30

Bestellnummer: 2080600 - 95108

© Statistisches Bundesamt, Wiesbaden 1996

Alle Rechte vorbehalten. Es ist insbesondere nicht gestattet, ohne ausdrückliche Genehmigung des Statistischen Bundesamtes diese Veröffentlichung oder Teile daraus für gewerbliche Zwecke zu übersetzen, zu vervielfältigen, auf Mikrofilm/-fiche zu verfilmen oder in elektronische Systeme einzuspeichern.

Recyclingpapier aus 100 % Altpapier.

Inhalt

	Seite
Textteil	
Erläuterungen	5
Luftverkehr im August 1995	7
Tabellenteil	
1 Gesamtübersicht über den gewerblichen Luftverkehr	8
2 Überblick über den gewerblichen Luftverkehr nach Flugarten	8
3 Flugplatzverkehr	
3.1 Verkehr auf ausgewählten Flugplätzen	
3.1.1 Luftfahrzeugbewegungen nach Flugarten	9
3.1.2 Luftfahrzeugbewegungen nach Startgewichtsklassen	9
3.1.3 Personenverkehr	10
3.1.4 Frachtverkehr	11
3.1.5 Postverkehr	12
3.1.6 Durchgang	13
3.2 Verkehr auf sonstigen Flugplätzen	14
4 Verkehrsleistungen	22
5 Personenverkehr	
5.1 Verflechtung im Verkehr innerhalb Deutschlands	
5.1.1 Ein- bzw. Aussteiger (von Streckenherkunftsflugplätzen nach Streckenzielflugplätzen)	24
5.1.2 Reisende (von Herkunftsflugplätzen nach Endzielflugplätzen)	24
5.1.3 Einsteiger nach sonstigen deutschen Flugplätzen	26
5.1.4 Aussteiger von sonstigen deutschen Flugplätzen	28
5.2 Verflechtung im Verkehr mit Gebieten außerhalb Deutschlands	
5.2.1 Einsteiger (von Streckenherkunftsflugplätzen nach Streckenzielländern bzw. -flugplätzen)	30
5.2.2 Aussteiger (von Streckenherkunftsländern bzw. -flugplätzen nach Streckenzielflugplätzen)	38
5.2.3 Reisende (von Herkunftsflugplätzen nach Endzielländern bzw. -flugplätzen)	46
6 Güterverkehr	
6.2 Verflechtung im Verkehr mit Gebieten außerhalb Deutschlands	
6.2.1 Einladung (von Streckenherkunftsflugplätzen nach Streckenzielländern bzw. -flugplätzen)	56
6.2.2 Ausladung (von Streckenherkunftsländern bzw. -flugplätzen nach Streckenzielflugplätzen)	64
7 Luftpostverkehr	
7.1 Verflechtung im Verkehr innerhalb Deutschlands	72
8 Flugbewegungen	
8.1 Verflechtung im Verkehr innerhalb Deutschlands	
8.1.1 Starts bzw. Landungen (von Streckenherkunftsflugplätzen nach Streckenzielflugplätzen)	74
8.1.2 Starts nach sonstigen deutschen Flugplätzen	76
8.2 Verflechtung im Verkehr mit Gebieten außerhalb Deutschlands	
8.2.1 Starts (von Streckenherkunftsflugplätzen nach Streckenzielländern bzw. -flugplätzen)	78

Die Angaben beziehen sich auf die **Bundesrepublik Deutschland** nach dem Gebietsstand
seit dem 03.10.1990.

Zeichenerklärung

- = nichts vorhanden
- . = Zahlenwert unbekannt oder geheimzuhalten
- 0 = weniger als die Hälfte von 1 in der letzten besetzten Stelle, jedoch mehr als nichts
- x = Tabellenfach gesperrt, weil Aussage nicht sinnvoll

Abkürzungen

- Mill. = Millionen
- KM (km) = Kilometer
- T (t) = Tonne
- PKM (Pkm) = Personenkilometer
- TKM (tkm) = Tonnenkilometer
- UEB = Sonstige Flugplätze

Abkürzungen für ausgewählte Flugplätze des Bundesgebietes

IATA-CODE	KURZTEXT	VOLLE BEZEICHNUNG
HAM	HAMBURG	Hamburg-Fuhlsbüttel
HAJ	HANNOVER	Hannover-Langenhagen
BRE	BREMEN	Bremen-Neuenland
DUS	DUESSELDORF	Düsseldorf-Lohausen
CGN	KOELN/BONN	Köln/Bonn-Wahn
FRA	FRANKFURT	Frankfurt-Rhein-Main
STR	STUTTGART	Stuttgart-Echterdingen
NUE	NUERNBERG	Nürnberg
MUC	MUENCHEN	München
TXL	BERLIN (TXL)	Berlin-Tegel
THF	BERLIN (THF)	Berlin-Tempelhof
SXF	BERLIN (SXF)	Berlin-Schönefeld
SCN	SAARBRUECKEN	Saarbrücken-Ensheim
FMO	MUENSTER/OSNABRUECK	Münster/Osnabrück
LEJ	LEIPZIG	Leipzig-Halle
DRS	DRESDEN	Dresden-Klotzsche
ERF	ERFURT	Erfurt

Erläuterungen

Rechtsgrundlage

Die Luftfahrtstatistik beruht auf dem "Gesetz über die Luftfahrtstatistik" vom 30.10.1967 (BGBl. I S. 1053), geändert durch Art. 15 des 1. Statistikbereinigungsgesetzes vom 14. März 1980 (BGBl. I S. 294), und Verordnung zum Gesetz über die Luftfahrtstatistik vom 30. Oktober 1967 (BGBl. I S. 1056), zuletzt geändert durch Dritte Verordnung zur Änderung der Verordnung vom 4. Dezember 1991 (BGBl. I S. 2177) und 3. Verordnung vom 28. Juni 1982 (BGBl. I S. 915) in Verbindung mit dem Gesetz über die Statistik für Bundeszwecke (Bundesstatistikgesetz - BStatG) vom 22. Januar 1987 (BGBl. I S. 462, 565). Nach diesem Gesetz ist die gesamte zivile Luftfahrt, die mit Flugzeugen, Hubschraubern, Luftschiffen, Motorseglern, Segelflugzeugen und bemannten Ballonen betrieben wird, in die Erhebung einzubeziehen, soweit davon die Flugplätze in Deutschland berührt werden.

Erhebungspapiere

Die Angaben für die Luftfahrtstatistik werden folgenden Erhebungsvordrucken entnommen:

Flugbericht zur statistischen Erfassung des gewerblichen Luftverkehrs auf ausgewählten Flugplätzen

Monatsbericht zur vereinfachten Anmeldung des sonstigen gewerblichen Luftverkehrs auf ausgewählten Flugplätzen

Monatsbericht zur statistischen Erfassung des gewerblichen Verkehrs auf sonstigen Flugplätzen

Jahresbericht zur statistischen Erfassung des nichtgewerblichen Flugbetriebs auf allen Flugplätzen und Segelfluggeländen.

Erhebungsumfang

Personenverkehr

Auf den ausgewählten Flugplätzen werden die Strecken- und Endziele der abfliegenden Passagiere, wie sie in den Flugscheinen vermerkt sind, statistisch erfaßt. Dagegen werden bei der Personenankunft im Verkehr mit dem Ausland nur die Streckenherkünfte erhoben. Aufgrund

dieser Erfassungsmethode ist es möglich, die von deutschen Flughäfen abfliegenden Fluggäste einerseits nach Flugstrecken, das ist die Beförderung vom Einsteige- bis zum Aussteigeflughafen, der jeweiligen Fluglinie und andererseits nach Gesamtflugreisen, das ist die Beförderung vom Herkunfts- bis zum Endzielflughafen, nachzuweisen. Die Erfassung der Gesamtflugreisen ist allerdings nicht in vollem Umfang möglich, da die Umsteiger, die aus dem Ausland ankommen und in ein Flugzeug nach Zielen im Inland oder Ausland umsteigen, nicht festgestellt werden. Sie werden daher doppelt erfaßt und ausgewiesen, und zwar werden sie bei der Ankunft aus dem Ausland als Aussteiger und beim Abgang (Umsteigen) als Zusteiger nach dem Inland oder dem Ausland gezählt.

Auf den sonstigen Flugplätzen werden nur die zusteigenden Fluggäste ohne Angabe von Strecken- und Endzielen gezählt.

Frachtverkehr

In der Verkehrsstatistik werden ab Januar 1993 nur noch die Luftfrachtströme nach ihren Einlade- und Auslade-flughäfen erfaßt und nachgewiesen. Dies entspricht der in allen Verkehrszweigen gültigen Abgrenzung. Der bisher nur in der Luftfahrt nachgewiesene "Empfang" und "Versand", bei dem die transportierten Gütermengen um die in- und ausländischen Umladungsvorgänge bereinigt nach tatsächlicher Herkunft und Endziel dargestellt werden konnten, ist aus erhebungstechnischen Gründen nicht mehr möglich.

Auf den sonstigen Flugplätzen wird nur die Menge der eingeladenen Fracht erhoben.

Postverkehr

Die Ergebnisse des Postumschlags auf den ausgewählten Flugplätzen enthalten Mehrfachzählungen, die durch Umladungen innerhalb Deutschlands entstehen.

Verkehrsleistungen

Bei der Berechnung der Verkehrsleistungen (Pkm, tkm) werden alle Flüge einbezogen, die einen ausgewählten Flugplatz berühren. Als Flugkilometer werden alle über Deutschland geflogenen Kilometer gezählt, die aufgrund der Großkreisentfernung ermittelt werden.

Tabellenteil

Hinweis:

Ab Berichtszeit Januar 1993 kann aus erhebungstechnischen Gründen der Güterversand bzw. Güterempfang nicht mehr nachgewiesen werden.

Eine weitere Änderung betrifft den Passagierverkehr. Die bis zum Berichtsmonat Dezember 1994 vorgenommene Unterteilung des Flugverkehrs nach den Flugarten Linienverkehr und Pauschalflugreiseverkehr erscheint durch folgende Entwicklungen nicht mehr sinnvoll: Im Linienverkehr werden immer mehr Urlauber zu Spezialtarifen befördert, die in ihrer Höhe mit denen des Charterverkehrs konkurrieren; dies läßt Charterfluggäste von Jahr zu Jahr vermehrt zum Linienverkehr wechseln. Zusätzlich wurden in den letzten Jahren - als Folge von Liberalisierungen des Luftverkehrs innerhalb der Europäischen Union - im innereuropäischen Luftverkehr traditionell im Gelegenheitsverkehr beflogene Strecken von den gleichen Fluggesellschaften nunmehr im Linienverkehr bedient. Weitere Kriterien des Linienverkehrs wie Einzelplatzbuchung oder veröffentlichte Flugpläne wurden immer mehr von den „Charter-Carriern“ übernommen, so daß auch dies eine Unterscheidung nach den traditionellen Flugarten wenig sinnvoll erscheinen läßt, in der Einzelbetrachtung durch Verschiebungen sogar zu Fehlinterpretationen der Entwicklung führt. Aus diesen Gründen weicht der Nachweis nach Flugarten ab Berichtsmonat Januar 1995 von der bisher üblichen Darstellungsweise ab: Der Pauschalflugreiseverkehr wird - soweit er auf dem Gebiet der Europäischen Union abgewickelt wird - dem Linienverkehr zugeordnet.

Tabelle 1

Gesamtübersicht über die gewerbliche Luftfahrt (Flüge, Beförderung von Personen, Fracht und Post) einschl. gewerbliche Schulfüge. Unter Flügen sind Flugbewegungen auf Flugteilstrecken zu verstehen; es werden alle Starts und bei Flügen aus dem Ausland die ersten Landungen im Erhebungsgebiet als Flüge gezählt.

Tabelle 2

Gewerblicher Luftverkehr (einschl. gewerbliche Schulfüge) nach Flugarten und Hauptverkehrsbeziehungen. Die Ergebnisse des Personenverkehrs werden sowohl mit als auch ohne die Doppelzählungen dargestellt, die sich durch den Umsteigeverkehr ergeben. Im Personenverkehr ist die Ausschaltung der Doppelzählungen nicht in vollem Umfang möglich; die Umsteiger aus dem Ausland in das Ausland oder Inland werden als Auslandsaussteiger und als Auslands- bzw. Inlandszusteiger - also zweimal - gezählt.

Tabelle 3

Abschnitt 3.1 enthält das Verkehrsaufkommen (Umschlag) im gewerblichen Verkehr (Luftfahrzeugbewegungen, Personen-, Fracht-, Post- und Durchgangsverkehr) der 17 ausgewählten Flugplätze (einschl. gewerbliche Schulfüge). Im Abschnitt 3.2 wird der gewerbliche Verkehr der sonstigen Flugplätze dargestellt. Die Startzahlen beziehen

sich auf alle gewerblichen Flüge (Passagier- und sonstige gewerbliche Flüge, einschl. gewerbliche Schulfüge).

Tabelle 4

Effektive Verkehrsleistung (einschl. gewerbliche Schulfüge), die sich aus dem Produkt von Personen-, Fracht- und Postbeförderung mal den geflogenen Kilometern innerhalb Deutschlands, und im grenzüberschreitenden Verkehr den Kilometern bis zur bzw. von der deutschen Grenze ergibt. Außerdem wird die angebotene Kapazität (Sitzplatz- und Nutzlastkilometer) sowie der Ausnutzungsgrad dargestellt.

Tabelle 5

Gewerblicher Personenverkehr der 17 ausgewählten Verkehrsflughäfen Deutschlands. Im Binnenverkehr wird ihr Verkehr untereinander sowie ihr Verkehr mit den sonstigen Flugplätzen beschrieben. Im grenzüberschreitenden Verkehr werden alle Länder sowie die Flugplätze, die ein Mindestaufkommen von 1 000 Passagieren monatlich aufweisen, nachgewiesen.

In den Tabellen 5.2.1 "Einsteiger" und 5.2.2 "Aussteiger" werden die Passagiere nach ihren Ein- und Aussteigeflughäfen auf einem Flug (ohne Umsteigevorgang) nachgewiesen, während sie in der Tabelle 5.2.3 "Reisende" von ihrem ersten deutschen Einsteigeflughafen bis zu ihrem Endziel verfolgt werden, unabhängig davon ob sie direkt geflogen oder unterwegs umgestiegen sind.

Tabelle 6

Gewerblicher Güterverkehr der 17 ausgewählten deutschen Verkehrsflughäfen mit dem Ausland. Der Nachweis des Binnenverkehrs wird derzeit nicht durchgeführt.

In den Tabellen 6.2.1 "Einladung" und 6.2.2 "Ausladung" werden alle Ein- und Ausladevorgänge (einschl. Umladungen Inland-Ausland, Ausland-Inland und Ausland-Ausland) nach Streckenherkunft und Streckenziel der Güter dargestellt.

Es wird die Verkehrsverflechtung mit allen Ländern und mit den Flugplätzen, die ein Mindestaufkommen von 10 t monatlich aufweisen, dargestellt.

Tabelle 7

Die Luftposteinladung und -ausladung wird ab Berichtszeit Januar 1993 in der Verflechtung im Verkehr innerhalb Deutschlands, in der Jahresveröffentlichung (ab 1989) auch im grenzüberschreitenden Verkehr, nachgewiesen.

Postverkehr auf ausgewählten Flugplätzen siehe auch Tabelle 3.1.5.

Tabelle 8

In dieser Tabelle werden die Starts von den 17 ausgewählten Verkehrsflughäfen Deutschlands nach dem ersten Streckenzielland bzw. dem Streckenzielflugplatz, der ein Mindestaufkommen von 10 Starts monatlich aufweist, nachgewiesen.

Luftverkehr im August 1995

Bedingt durch eine weitgehend liberalisierte Genehmigungspraxis für die Zulassung zum Luftverkehr kann für den Gebietsstand der Europäischen Union (EU) die bisher übliche Abgrenzung von Linien- und Pauschalflugreiseverkehr nicht mehr aufrechterhalten werden. Aus diesem Grund werden ab Berichtsmonat Januar 1995 alle Flüge im Pauschalflugreiseverkehr, die innerhalb der EU abgewickelt werden, dem Linienverkehr zugeordnet. Ein Vergleich der Ergebnisse für den Linien- und Pauschalflugreiseverkehr - bzw. Gelegenheitsverkehr insgesamt - zum jeweiligen Vorjahresmonat ist deshalb für alle Berichtsmonate des Kalenderjahres 1995 nicht sinnvoll.

Auf den Flughäfen in Deutschland wurde im August 1995 insgesamt eine Betriebsleistung von 169 900 gewerblichen Flügen erfaßt, womit sich gegenüber dem Vorjahresmonat eine Steigerung um 3,6 % ergab.

Im gleichen Zeitraum nahm die Passagierluftfahrt um 3,2 % auf 9,0 Mill. Fluggäste zu. 1,3 Mill. Personen (+5,0 %) benutzten das Flugzeug auf innerdeutschen Flügen während 3,6 Mill. Fluggäste (+6,2 %) in das Ausland flogen und 4,0 Mill. (+0,3 %) aus dem Ausland ausstiegen.

Die mit Flugzeugen transportierte Frachtmenge lag mit 138 500 t um 6,2 % über dem Ergebnis des August 1994. Die Einladungen in das Ausland nahmen dabei um 6,2 % auf 69 000 t zu und die Auslademenge aus dem Ausland stieg um 7,6 % auf 60 400 t. Die innerdeutsche Fachtbeförderung mit Flugzeugen lag mit 6 100 t (+6,4 %) über dem Wert des Vorjahresmonats; bei diesen Gütern handelt es sich größtenteils um Sammel- und Verteildienste zu internationalen Luftverkehren.

Die Luftpostbeförderung stieg gegenüber dem Vorjahresmonat um 0,6 % auf 16 700 t; die innerdeutsche Postbeförderung stieg dabei um 3,4 % auf 11 400 t. Im grenzüberschreitenden Luftpostverkehr nahmen die Beförderungen aus dem Ausland um 0,1 % auf 2 600 t zu, während sich bei der Einlademenge ein Rückgang auf 2 500 t (-9,6 %) ergab.

Von Januar bis August 1995 wurden insgesamt 1 190 200 Flüge gezählt (+2,4 %). Dabei lag das Passagieraufkommen im Vergleich zum entsprechenden Vorjahreszeitraum mit 59,8 Mill. um 8,4 % höher. Im gleichen Zeitraum stiegen die Frachtbeförderungen um 7,8 % auf 1 151 900 t und die Luftposttransporte um 5,7 % auf 141 300 t.

Tabellenteil
1 Gesamtübersicht über den gewerblichen Luftverkehr
August 1995

Verkehrsart	Flüge 1)	Personen		Fracht	Post	
		ohne 2)		einschl.		
		Doppelzählungen des				
		Umeteigeverkehrs		Umladeverkehrs		
Anzahl		Tonnen				
Gewerblicher Verkehr						
Der ausgewählten Flugplätze	113 880	8 899 425	138 479		16 653	
Der sonstigen Flugplätze	56 051	79 367	-		-	
Insgesamt ...	169 931	8 978 792	138 479		16 653	

1) Passagier- und Nichtpassagierflüge (z.B. Arbeitsflüge, gewerbliche Schufflüge).

2) Siehe Erläuterungen.

2 Überblick über den gewerblichen Luftverkehr nach Flugarten*)

Verkehrsart	Flüge 1)	Personen		Fracht	Post	
		einschl.		einschl.		
		Doppelzählungen des				
		Umeteigeverkehrs		Umladeverkehrs		
Anzahl		Tonnen				

Verkehr innerhalb Deutschlands

Linienverkehr	31 654	1 411 580	1 221 773	4 861	11 428
Gelegenheitsverkehr	56 787	58 849	58 751	1 198	-
Überführung	844	-	-	-	-
Zusammen ...	89 285	1 470 429	1 280 524	6 059	11 428
dagegen August 1994	86 685	1 400 489	1 220 051	5 697	11 056
Januar bis August 1995	607 989	12 125 197	10 580 601	52 629	95 892

Verkehr mit Gebieten außerhalb Deutschlands
Nach dem Ausland

Linienverkehr	33 961	3 095 459	3 095 459	59 123	2 546
Gelegenheitsverkehr	5 441	482 986	482 986	9 900	2
Überführung	926	-	-	-	-
Zusammen ...	40 328	3 578 445	3 578 445	69 023	2 548
dagegen August 1994	38 624	3 370 555	3 370 555	65 009	2 818
Januar bis August 1995	290 964	24 428 205	24 428 205	558 716	22 466

Aus dem Ausland

Linienverkehr	34 079	3 365 318	3 365 318	52 725	2 605
Gelegenheitsverkehr	5 931	675 075	675 075	7 659	2
Überführung	308	-	-	-	-
Zusammen ...	40 318	4 040 393	4 040 393	60 384	2 607
dagegen August 1994	38 707	4 027 623	4 027 623	56 145	2 604
Januar bis August 1995	291 228	24 212 698	24 212 698	511 627	22 186

Durchgangeverkehr
Ohne Umeteigen und Umladen

Linienverkehr	x	77 359	77 359	2 656	70
Gelegenheitsverkehr	x	2 071	2 071	357	-
Zusammen ...	x	79 430	79 430	3 013	70
dagegen August 1994	x	80 469	80 469	3 546	72
Januar bis August 1995	x	537 566	537 566	28 915	740

Gesamtverkehr

Linienverkehr	99 694	7 949 716	7 759 909	119 365	16 649
Gelegenheitsverkehr	68 159	1 218 981	1 218 883	19 114	4
Überführung	2 078	-	-	-	-
Insgesamt ...	169 931	9 168 697	8 978 792	138 479	16 653
dagegen August 1994	164 016	8 879 136	8 698 698	130 397	16 550
Januar bis August 1995	1 190 181	61 303 666	59 759 070	1 151 887	141 284

*) Daten für Linien- und Gelegenheitsverkehr zum Vorjahresmonat nicht vergleichbar - vgl. Erläuterungen Seite 6.

2) Siehe Erläuterungen.

1) Passagier- und Nichtpassagierflüge (z.B. Arbeitsflüge, gewerbliche Schufflüge).

3 Gewerblicher Flugplatzverkehr August 1995

3.1 Verkehr auf ausgewählten Flugplätzen

3.1.1 Luftfahrzeugbewegungen nach Flugarten *)

Flugplatz	Gestartete und gelandete Luftfahrzeuge 1)							insgesamt	Januar bis August
	Linienverkehr	Gelegenheitsverkehr					Überführungsflüge		
		Pauschal-Reiseverk.	Tramp.-u. Anf.-Verk.	Taxi-Verkehr	sonstige	zusammen			
Hamburg	9 898	323	135	255	75	788	225	10 911	80 010
Hannover	4 396	715	207	23	1 432	2 377	55	6 828	47 368
Bremen	2 094	67	70	196	1 016	1 349	42	3 485	24 683
Düsseldorf	13 888	980	455	15	64	1 514	264	15 666	113 311
Köln/Bonn	6 438	673	2 006	252	833	3 764	713	10 915	78 770
Frankfurt	31 322	1 280	570	119	2	1 971	312	33 605	245 199
Stuttgart	5 978	140	106	247	700	1 193	49	7 220	65 558
Nürnberg	3 658	584	883	78	273	1 818	218	5 694	37 508
München	16 323	942	322	123	61	1 448	273	18 044	130 917
Berlin (Tegel)	9 119	456	86	5	22	569	130	9 818	74 382
Berlin (Tempelhof)	2 511	13	13	10	128	164	18	2 693	21 150
Berlin (Schönefeld)	1 554	409	266	41	699	1 415	143	3 112	21 271
Saarbrücken	974	52	23	15	329	419	32	1 425	10 316
Münster/Osnabrück	1 660	93	73	80	974	1 220	82	2 962	18 306
Leipzig	3 065	266	41	92	265	664	96	3 825	28 851
Dresden	2 933	116	26	27	77	246	71	3 250	23 755
Erfurt	631	56	11	5	195	267	27	925	6 861
Zusammen	116 442	7 165	5 293	1 583	7 145	21 186	2 750	140 378	1 028 216
Sonst. Flugpl.	3 616	-	191	1 010	1 747	2 948	172	6 736	44 338
Insgesamt	120 058	7 165	5 484	2 593	8 892	24 134	2 922	147 114	1 072 554
Januar bis August ...	902 047	37 651	42 461	18 642	49 457	148 211	22 296	1 072 554	-

*) Passagier- und Nichtpassagierflüge (z.B. Arbeitsflüge, gewerbl. Schulflüge).

1) Daten für Linien- und Pauschalreiseverkehr zum Vorjahresmonat nicht vergleichbar - vgl. Erläuterungen Seite 6.

3.1.2 Luftfahrzeugbewegungen nach Startgewichtsklassen *)

Flugplatz	Gestartete und gelandete Luftfahrzeuge								insgesamt	
	Startgewichtsklassen über ... bis einschl. ... T									
	bis 2 T	2-5,7 T	5,7-14 T	14-20 T	20-25 T	25-75 T	75-175 T	über 175 T		
Hamburg	270	102	457	969	906	6 414	1 651	117	25	10 911
Hannover	11	1 452	245	815	726	2 227	1 237	114	1	6 828
Bremen	828	467	468	402	261	888	140	-	31	3 485
Düsseldorf	32	93	401	1 329	507	9 173	2 658	1 473	-	15 666
Köln/Bonn	849	296	479	1 034	911	5 345	1 637	303	61	10 915
Frankfurt	8	225	379	1 834	683	17 520	7 017	5 894	45	33 605
Stuttgart	31	937	840	2 045	538	2 498	-	228	103	7 220
Nürnberg	215	142	670	1 181	260	2 442	727	17	40	5 694
München	55	201	541	1 159	849	12 221	2 044	942	32	18 044
Berlin (Tegel)	2	29	31	669	347	7 426	1 231	82	1	9 818
Berlin (Tempelhof)	2	159	231	1 617	318	1 237	-	1	128	2 693
Berlin (Schönefeld)	620	79	49	56	100	1 137	782	238	51	3 112
Saarbrücken	325	41	144	390	203	284	38	-	-	1 425
Münster/Osnabrück	787	269	252	791	-	771	63	9	20	2 962
Leipzig	31	197	408	504	131	1 796	429	64	265	3 825
Dresden	83	110	396	956	25	1 444	210	26	-	3 250
Erfurt	135	123	370	-	-	147	146	4	-	925
Zusammen	4 284	4 922	6 361	15 751	6 765	71 970	20 010	9 512	803	140 378
Sonst. Flugpl.	1 920	825	696	2 222	491	168	97	-	317	6 736
Insgesamt	6 204	5 747	7 057	17 973	7 256	72 138	20 107	9 512	1 120	147 114
Januar bis August ...	30 303	40 957	58 567	130 875	57 197	544 628	137 870	64 383	7 774	1 072 554

*) Passagier- und Nichtpassagierflugzeuge (z.B. Arbeitsflüge, gewerbl. Schulflüge).

1) Sonstige Luftfahrzeuge = Motorsegler, Luftschiffe.

3 Gewerblicher Flugplatzverkehr August 1995

3.1 Verkehr auf ausgewählten Flugplätzen

3.1.3 Personenverkehr *)

Flugplatz	Einsteiger						
	mit Streckenziel				insgesamt	darunter im Linienverkehr	Januar bis August
	im Inland		im Ausland				
	zusammen	dar. Umsteiger aus dem Inland	zusammen	dar. Umsteiger aus d. Inland			
Hamburg	133 211	880	190 452	4 373	323 663	304 118	2 653 519
Hannover	33 841	175	132 515	255	166 356	134 529	1 355 578
Bremen	26 734	310	33 288	119	60 022	56 215	477 543
Düsseldorf	146 257	949	558 669	15 412	704 926	613 173	4 982 265
Köln/Bonn	85 882	357	121 571	2 627	207 453	180 173	1 533 857
Frankfurt	303 704	9 047	1 505 072	130 175	1 808 776	1 684 335	12 322 089
Stuttgart	60 970	544	67 354	240	128 324	122 729	1 743 887
Nürnberg	35 087	144	109 864	94	144 951	108 728	732 113
München	228 322	969	518 300	19 876	746 622	667 151	4 801 176
Berlin (Tegel)	191 964	1 252	131 052	1 661	323 016	299 344	2 699 007
Berlin (Tempelhof)	17 076	16	14 092	34	31 168	30 922	247 464
Berlin (Schönefeld)	2 034	-	67 581	136	69 615	52 218	630 762
Saarbrücken	4 816	-	17 001	-	21 817	18 758	112 923
Münster/Osnabrück	12 338	4	27 797	1	40 135	35 500	286 543
Leipzig	32 709	371	50 556	365	83 265	70 317	664 417
Dresden	40 771	263	23 126	163	63 897	58 619	528 212
Erfurt	2 217	-	10 155	-	12 372	9 556	93 606
Zusammen	1 357 933	15 281	3 578 445	175 531	4 936 378	4 446 385	35 864 961
Sonst. Flugpl.	33 129	363	-	-	33 129	31 960	251 006
Insgesamt	1 391 062	15 644	3 578 445	175 531	4 969 507	4 478 345	36 115 967
Januar bis August ..	11 687 762	128 840	24 428 205	1 428 095	36 115 967	33 081 494	-

Flugplatz	Aussteiger					
	mit Streckenherkunft			insgesamt	darunter im Linienverkehr	Januar bis August
	im Inland		im Ausland			
	zusammen	dar. Umsteiger in das Ausland				
Hamburg	134 683	4 373	223 619	358 302	-326 710	2 639 236
Hannover	35 352	255	185 792	221 144	154 744	1 409 604
Bremen	28 235	119	33 165	61 400	55 938	472 911
Düsseldorf	156 526	15 412	683 879	840 405	715 083	4 881 280
Köln/Bonn	89 220	2 627	203 385	292 605	219 579	1 540 772
Frankfurt	292 632	130 175	1 617 955	1 910 587	1 766 151	12 372 620
Stuttgart	60 226	240	66 021	126 247	121 008	1 710 999
Nürnberg	32 591	94	111 110	143 701	99 866	1 702 926
München	213 614	19 876	483 843	697 457	623 296	4 707 646
Berlin (Tegel)	201 990	1 661	171 055	373 045	334 037	2 687 897
Berlin (Tempelhof)	16 929	34	15 877	32 806	32 427	248 267
Berlin (Schönefeld)	3 198	136	106 211	109 409	74 374	623 388
Saarbrücken	4 864	-	18 062	22 926	19 244	108 553
Münster/Osnabrück	12 909	1	35 050	47 959	39 250	280 739
Leipzig	33 664	365	51 137	84 801	68 841	652 192
Dresden	40 261	163	23 640	63 901	57 844	517 631
Erfurt	2 780	-	10 592	13 372	9 546	93 118
Zusammen	1 359 674	175 531	4 040 393	5 400 067	4 717 938	35 649 779
Sonst. Flugpl.	31 388	-	-	31 388	30 266	250 681
Insgesamt	1 391 062	175 531	4 040 393	5 431 455	4 748 204	35 900 460
Januar bis August ..	11 687 762	1 428 095	24 212 698	35 900 460	32 946 268	-

*) Daten für Linienverkehr zum Vorjahresmonat
nicht vergleichbar - vgl. Erläuterungen Seite 6.

3 Gewerblicher Flugplatzverkehr August 1995

3.1 Verkehr auf ausgewählten Flugplätzen

3.1.4 Frachtverkehr

Flugplatz	Einladung in Tonnen					Januar bis August
	mit Streckenziel im		insgesamt	darunter		
	Inland	Ausland		im Linienverkehr	befördert in Frachtern 1)	
Hamburg	441	813	1 253	1 236	113	9 783
Hannover	86	713	799	141	637	2 621
Bremen	48	8	56	56	-	536
Düsseldorf	413	1 512	1 925	1 883	19	15 520
Köln/Bonn	1 080	8 558	9 637	2 001	9 383	88 438
Frankfurt	2 709	53 068	55 777	55 396	23 797	449 306
Stuttgart	83	44	127	62	66	3 898
Nürnberg	313	1 157	1 470	68	1 401	11 582
München	508	2 193	2 701	2 386	284	21 215
Berlin (Tegel)	235	209	444	444	45	4 022
Berlin (Tempelhof)	0	16	16	16	-	203
Berlin (Schönefeld)	80	717	797	227	619	3 492
Saarbrücken	1	-	1	-	1	75
Münster/Osnabrück	3	1	4	3	0	48
Leipzig	24	12	36	27	8	332
Dresden	34	2	36	36	0	242
Erfurt	-	-	-	-	-	1
Zusammen	6 056	69 023	75 079	63 981	36 373	611 316
Sonst. Flugpl.	3	-	3	3	0	28
Insgesamt	6 059	69 023	75 082	63 984	36 374	611 344
Januar bis August ..	52 628	558 716	611 344	517 418	287 838	-

Flugplatz	Ausladung in Tonnen					Januar bis August
	mit Streckenherkunft im		insgesamt	darunter		
	Inland	Ausland		im Linienverkehr	befördert in Frachtern 1)	
Hamburg	880	691	1 570	1 532	37	13 675
Hannover	288	100	389	275	99	3 275
Bremen	75	16	91	88	3	890
Düsseldorf	485	1 831	2 315	2 281	115	19 854
Köln/Bonn	670	8 296	8 966	2 325	8 532	89 073
Frankfurt	1 438	46 283	47 721	47 370	22 356	389 914
Stuttgart	99	115	214	148	65	5 744
Nürnberg	468	781	1 249	178	1 072	10 124
München	678	1 711	2 389	2 230	87	19 682
Berlin (Tegel)	631	227	858	815	43	6 859
Berlin (Tempelhof)	4	7	11	11	-	331
Berlin (Schönefeld)	135	300	435	120	340	2 691
Saarbrücken	0	22	22	0	22	312
Münster/Osnabrück	31	1	33	32	-	249
Leipzig	109	2	110	110	0	1 003
Dresden	64	2	65	65	-	540
Erfurt	0	-	0	0	-	6
Zusammen	6 055	60 384	66 439	57 582	32 772	564 222
Sonst. Flugpl.	4	-	4	4	0	33
Insgesamt	6 059	60 384	66 443	57 585	32 772	564 255
Januar bis August ..	52 628	511 627	564 255	475 639	278 658	-

1) Einschl. Beförderungen in Fracht/ Postflugzeugen.

3 Gewerblicher Flugplatzverkehr August 1995

3.1 Verkehr auf ausgewählten Flugplätzen

3.1.5 Postverkehr

Flugplatz	Einladung in Tonnen					Januar bis August
	mit Streckenziel in		insgesamt	darunter		
	Inland	Ausland		im Linienverkehr	befördert in 1) Postflugzeugen	
Hamburg	935	94	1 028	1 028	840	7 978
Hannover	643	16	659	659	606	5 637
Bremen	204	-	204	204	204	1 557
Düsseldorf	73	173	246	245	-	2 106
Köln/Bonn	1 386	0	1 386	1 386	1 367	10 987
Frankfurt	4 626	2 079	6 705	6 703	4 554	53 543
Stuttgart	0	-	0	0	-	6 509
Nürnberg	557	0	557	557	554	5 222
München	1 425	166	1 591	1 591	1 327	11 871
Berlin (Tegel)	426	15	441	441	382	3 899
Berlin (Tempelhof)	-	4	4	4	-	44
Berlin (Schönefeld)	112	2	114	114	112	727
Saarbrücken	-	-	-	-	-	-
Münster/Osnabrück	236	-	236	236	236	2 029
Leipzig	552	-	552	552	546	4 549
Dresden	169	-	169	169	167	1 137
Erfurt	-	-	-	-	-	0
Zusammen	11 344	2 548	13 892	13 890	10 893	117 792
Sonst. Flugpl.	84	-	84	84	84	565
Insgesamt	11 428	2 548	13 976	13 974	10 977	118 357
Januar bis August ..	95 892	22 465	118 357	117 480	91 118	-

Flugplatz	Ausladung in Tonnen					Januar bis August
	mit Streckenherkunft in		insgesamt	darunter		
	Inland	Ausland		im Linienverkehr	befördert in 1) Postflugzeugen	
Hamburg	787	87	873	873	729	6 758
Hannover	547	38	586	586	539	4 808
Bremen	282	-	282	282	278	2 098
Düsseldorf	63	99	162	162	-	1 587
Köln/Bonn	1 269	0	1 269	1 269	1 262	9 504
Frankfurt	3 948	2 219	6 167	6 165	3 830	51 366
Stuttgart	1	0	2	2	-	5 516
Nürnberg	396	0	396	396	387	3 297
München	1 278	141	1 418	1 418	1 220	10 384
Berlin (Tegel)	751	19	770	770	686	6 442
Berlin (Tempelhof)	-	0	0	0	-	10
Berlin (Schönefeld)	198	3	201	201	198	1 437
Saarbrücken	-	-	-	-	-	0
Münster/Osnabrück	279	-	279	279	276	2 234
Leipzig	1 023	-	1 023	1 023	1 013	8 986
Dresden	419	-	419	419	412	2 260
Erfurt	-	-	-	-	-	-
Zusammen	11 240	2 607	13 847	13 845	10 829	116 687
Sonst. Flugpl.	188	-	188	188	188	1 390
Insgesamt	11 428	2 607	14 036	14 033	11 018	118 077
Januar bis August ..	95 892	22 185	118 077	117 316	91 354	-

1) Einschl. Beförderungen in Post/Frachtflugzeugen.

3 Gewerblicher Flugplatzverkehr August 1995

3.1 Verkehr auf ausgewählten Flugplätzen

3.1.6 Durchgang

Flugplatz	Personen		Fracht		Post	
	August	Januar bis August	August	Januar bis August	August	Januar bis August
	Anzahl		Tonnen			
Hamburg	11 865	63 868	99	531	2	10
Hannover	10 436	70 135	3	43	-	0
Bremen	1 921	7 570	0	3	-	0
Düsseldorf	11 029	83 307	68	996	5	132
Köln/Bonn	4 883	24 454	129	2 793	1	19
Frankfurt	60 895	430 337	2 084	20 127	164	1 353
Stuttgart	38	36 771	-	51	-	328
Nürnberg	4 158	33 768	268	2 258	-	12
München	19 966	132 245	414	3 236	6	49
Berlin (Tegel)	6 767	45 796	87	811	2	23
Berlin (Tempelhof)	699	4 384	2	16	-	-
Berlin (Schönefeld)	7 934	44 384	71	750	285	1 595
Saarbrücken	1 715	13 714	1	14	0	1
Münster/Osnabrück	3 512	15 009	0	1	-	-
Leipzig	6 335	37 005	0	1	56	1 089
Dresden	7 588	31 398	0	2	-	-
Erfurt	1 637	11 250	-	3	-	-
Zusammen	161 378	1 085 395	3 226	31 635	520	4 611
Sonst. Flugpl.	1 874	13 901	-	0	-	0
Insgesamt	163 252	1 099 296	3 226	31 636	520	4 611
Januar bis August ..	1 099 296	-	31 636	-	4 611	-

3 Flugplatzverkehr
3.2 Gewerblicher Verkehr auf
Starts und Einsteiger

Land Flugplatz	Linien- und linienähnlicher verkehr		Pauschafflugreise- Tramp- u. Anforderungs- verkehr		Taxiverkehr		Rundflüge	
	Starts	Einsteiger	Starts	Einsteiger	Starts	Einsteiger	Starts	Einsteiger
Baden-Württemberg	363	7 564	118	6 691	499	1 095	288	639
Aalen-Heidenheim	-	-	-	-	18	52	-	-
Baden-Baden	-	-	-	-	40	127	3	11
Biberach a. d. Riß	-	-	-	-	7	22	-	-
Donaueschingen-Villingen	-	-	-	-	4	6	-	-
Freiburg i. Br.	-	-	-	-	73	163	102	242
Friedrichshafen	323	7 275	114	6 686	112	249	-	-
Heubach	-	-	-	-	1	3	-	-
Immenstaad	-	-	-	-	-	-	-	-
Karlsruhe-Forchheim	-	-	1	4	72	319	53	192
Konstanz	-	-	-	-	-	-	37	103
Leutkirch-Unterzeil	-	-	-	-	-	-	-	-
Mannheim-Neustheim	40	279	3	1	81	123	4	8
Mengen	-	-	-	-	59	-	58	-
Mosbach-Lohrbach	-	-	-	-	-	-	29	83
Ödheim	-	-	-	-	18	-	2	-
Offenburg	-	-	-	-	13	28	-	-
Reutlingen-Betzingen	-	-	-	-	-	-	-	-
Rotweil-Zepfenhan	-	-	-	-	-	-	-	-
Schwenningen a. N.	-	-	-	-	1	3	-	-
Tannheim	-	-	-	-	-	-	-	-
Villingen-Schwenningen, Klinikum	-	-	-	-	-	-	-	-
Walldürn	-	-	-	-	-	-	-	-
Winzeln-Schramberg	-	-	-	-	-	-	-	-
Bayern	491	5 229	68	3 749	183	464	178	544
Aschaffenburg	-	-	-	-	-	-	-	-
Augsburg-Mühlhausen	245	3 514	16	452	15	36	-	-
Bayreuth	178	657	6	14	12	42	3	8
Coburg-Brandensteinebene	-	-	-	-	10	6	-	-
Eggenfelden	-	-	-	-	-	-	-	-
Haßfurt	-	-	-	-	35	2	-	-
Herzogenaurach	-	-	-	-	-	-	-	-
Hof	68	1 058	46	3 283	28	99	-	-
Jesenwang	-	-	-	-	-	-	71	136
Kempten-Durach	-	-	-	-	-	-	-	-
Kulmbach	-	-	-	-	-	-	-	-
Landshut	-	-	-	-	-	-	-	-
Mainbullau	-	-	-	-	1	-	-	-
Mühlhof	-	-	-	-	-	-	-	-
Rosenthal Field-Plössen	-	-	-	-	-	-	-	-
Straubing-Wallmühle	-	-	-	-	47	110	-	-
Vilshofen	-	-	-	-	35	169	104	400
Würzburg-Schenkenturm	-	-	-	-	-	-	-	-
Brandenburg	-	-	-	-	43	99	683	1 529
Bienenfarm	-	-	-	-	-	-	-	-
Brandenburg/Mühlenfeld	-	-	-	-	-	-	24	58
Dedelow	-	-	-	-	-	-	68	190
Drewitz b. Cottbus	-	-	-	-	11	26	159	473
Eggersdorf/Müncheberg	-	-	-	-	-	-	20	60
Fehrbellin	-	-	-	-	-	-	-	-
Finow	-	-	-	-	-	-	-	-
Groß-Kreutz	-	-	-	-	-	-	-	-
Kyritz	-	-	-	-	-	-	82	229
Nauen	-	-	-	-	1	5	13	75

August 1995
sonstigen Flugplätzen
nach Flugarten

Gewerbliche Schulfüge		Sonstige gewerbliche Flüge		insgesamt		Land Flugplatz
Strecke	Platzrunde	Strecke	Platzrunde	Starts	Einsteiger	
Starts						Starts
967	4 665	368	228	7 496	15 979	Baden-Württemberg
27	49	-	-	94	52	Aalen-Heidenheim
54	843	6	3	949	138	Baden-Baden
4	2	32	10	55	22	Biberach a. d. Riß
89	352	19	16	480	6	Donaueschingen-Villingen
36	299	-	1	511	405	Freiburg i. Br.
58	88	-	-	695	14 210	Friedrichshafen
21	343	4	-	369	3	Heubach
-	-	-	-	-	-	Immenstaad
48	371	12	9	566	515	Karlsruhe-Forchheim
17	143	12	-	209	103	Konstanz
-	-	-	-	-	-	Leutkirch-Unterzell
108	667	2	1	906	411	Mannheim-Neustheim
51	383	6	-	557	-	Mengen
404	614	242	-	1 289	83	Mosbach-Lohrbach
-	-	24	86	130	-	Ödheim
11	17	2	-	43	28	Offenburg
-	-	-	-	-	-	Reutlingen-Betzingen
3	17	-	-	20	-	Rottweil-Zepfenhan
1	-	4	-	6	3	Schwenningen a. N.
23	453	-	94	570	-	Tannheim
-	-	-	-	-	-	Villingen-Schwenningen, Klinikum
12	24	3	-	39	-	Waldürn
-	-	-	8	8	-	Winzeln-Schramberg
744	3 864	348	161	6 037	9 986	Bayern
35	106	90	-	231	-	Aschaffenburg
151	887	5	19	1 338	4 002	Augsburg-Mühlhausen
30	112	26	8	375	721	Bayreuth
1	-	4	1	16	6	Coburg-Brandensteinebene
24	66	108	121	319	-	Eggenfelden
-	4	1	-	40	2	Haßfurt
37	704	16	6	763	-	Herzogenaurach
36	10	4	2	194	4 440	Hof
18	667	-	-	756	136	Jesenwang
1	163	-	-	164	-	Kempten-Durach
10	166	-	-	176	-	Kulmbach
306	773	19	-	1 098	-	Landshut
-	-	-	-	1	-	Mainbullau
-	-	-	-	-	-	Mühlhof
19	102	-	-	121	-	Rosenthal Field-Plössen
40	88	4	-	179	110	Straubing-Wallmühle
36	16	58	4	253	569	Vilshofen
-	-	13	-	13	-	Würzburg-Schenkenturm
1 091	4 846	706	674	8 043	1 628	Brandenburg
15	258	-	-	273	-	Bienenfarm
-	-	-	-	24	58	Brandenburg/Mühlenfeld
30	63	58	34	253	190	Dedelow
5	41	20	44	280	499	Drewitz b. Cottbus
120	459	-	-	599	60	Eggersdorf/Müncheberg
-	-	-	-	-	-	Fehrbellin
40	305	-	-	345	-	Finow
-	-	-	-	-	-	Groß-Kreutz
96	277	231	62	748	229	Kyritz
-	-	-	2	16	80	Nauen

3 Flugplatzverkehr
3.2 Gewerblicher Verkehr auf
Starts und Einsteiger

Land Flugplatz	Linien- und linienähnlicher verkehr		Pauschflugreise- Tramp- u. Anforderungs- verkehr		Taxiverkehr		Rundflüge	
	Starts	Einsteiger	Starts	Einsteiger	Starts	Einsteiger	Starts	Einsteiger
Brandenburg								
Neuhausen	-	-	-	-	6	13	100	246
Öhna	-	-	-	-	-	-	-	-
Reinsdorf	-	-	-	-	-	-	-	-
Saarmund	-	-	-	-	-	-	75	-
Segeletz	-	-	-	-	-	-	-	-
Schönhagen	-	-	-	-	-	-	116	129
Schwarzheide	-	-	-	-	-	-	-	-
Strausberg	-	-	-	-	22	43	18	45
Welzow	-	-	-	-	3	12	8	24
Bremen	156	491	-	-	100	122	14	32
Bremerhaven-Am Luneort	156	491	-	-	100	122	14	32
Hessen	-	-	10	373	133	213	398	429
Breitscheid	-	-	-	-	-	-	50	133
Egelsbach	-	-	-	-	38	96	100	279
Gelnhausen	-	-	1	17	1	-	5	17
Kassel-Calden	-	-	9	356	94	117	-	-
Korbach	-	-	-	-	-	-	-	-
Michelstadt	-	-	-	-	-	-	-	-
Reichelsheim	-	-	-	-	-	-	243	-
Mecklenburg-Vorpommern	102	383	9	125	426	1 119	802	2 535
Anklam	-	-	-	-	47	76	12	27
Barth	-	-	-	-	20	60	22	63
Güttin/Rügen	-	-	-	-	61	117	302	1 034
Heringsdorf	6	18	4	51	32	99	172	512
Neubrandenburg	-	-	-	-	27	77	163	476
Parchim 1)	-	-	-	-	109	135	90	259
Pasewalk/Franzfelde	-	-	-	-	-	-	-	-
Rechlin-Lärz	-	-	-	-	121	522	32	119
Rerik-Zweedorf	-	-	-	-	-	-	-	-
Rostock	96	365	5	74	9	33	-	-
Wismar-Müggenburg	-	-	-	-	-	-	9	45
Niedersachsen	4 423	18 397	83	1 058	661	749	576	2 294
Baltrum	-	-	-	-	52	57	-	-
Borkum	359	1 230	-	-	41	133	80	588
Braunschweig	-	-	78	1 002	46	172	-	-
Damme	-	-	-	-	27	62	-	-
Emden	206	1 073	-	-	185	58	27	119
Ganderkesee	-	-	-	-	46	65	43	104
Hannover-Messe	-	-	-	-	-	-	-	-
Harle	885	3 783	-	-	3	4	74	278
Harste	-	-	-	-	60	-	-	-
Juist	682	2 878	-	-	-	-	68	204
Langeoog	184	886	-	-	-	-	-	-
Leer-Papenburg	-	-	-	-	9	12	-	-
Norden-Norddeich	614	3 273	-	-	-	-	112	336
Norderney	261	297	-	-	25	47	88	424
Nordhorn-Lingen	-	-	-	-	6	8	4	22

1) Einschli. April.

August 1995
sonstigen Flugplätzen
nach Flugarten

Gewerbliche Schulflüge		Sonstige gewerbliche Flüge		insgesamt		Land Flugplatz
Strecke	Platzrunde	Strecke	Platzrunde	Starts	Einsteiger	
						Brandenburg
36	423	45	10	620	259	Neuhausen
354	1 062	-	-	1 416	-	Öhna
157	853	-	-	1 010	-	Reinsdorf
86	422	95	40	718	-	Saarmund
						Segeletz
97	402	210	475	1 300	129	Schönhagen
2	-	5	5	12	-	Schwarzheide
53	281	42	2	418	88	Strausberg
-	-	-	-	11	36	Welzow
						Bremen
41	190	-	3	504	645	Bremerhaven-Am Luneort
41	190	-	3	504	645	Bremerhaven-Am Luneort
1 141	1 025	983	674	4 364	1 015	Hessen
1	19	81	149	300	133	Breitscheid
91	765	230	524	1 748	375	Egelsbach
5	13	-	1	26	34	Gelnhausen
15	47	344	-	509	473	Kassel-Calden
-	-	-	-	-	-	Korbach
-	-	-	-	-	-	Michelstadt
1 029	181	328	-	1 781	-	Reichelsheim
						Mecklenburg-Vorpommern
212	730	212	46	2 539	4 162	Anklam
27	62	6	1	155	103	Anklam
16	54	13	-	125	123	Barth
10	4	-	5	382	1 151	Güttin/Rügen
18	12	10	-	254	680	Heringsdorf
34	151	71	24	470	553	Neubrandenburg
-	293	14	10	516	394	Parchim 1)
-	-	6	5	11	-	Pasewalk/Franzfelde
50	-	67	1	271	641	Rechlin-Lärz
-	-	-	-	-	-	Rerik-Zweedorf
47	40	25	-	222	472	Rostock
10	114	-	-	133	45	Wismar-Müggenburg
331	1 715	186	85	8 060	22 498	Niedersachsen
-	-	-	-	52	57	Baltrum
36	48	-	-	564	1 951	Borkum
64	269	39	14	510	1 174	Braunschweig
8	44	-	-	79	62	Damme
8	30	35	8	499	1 250	Emden
97	434	36	-	656	169	Ganderkesee
-	-	-	-	-	-	Hannover-Messe
-	-	2	2	966	4 065	Harle
-	-	5	-	65	-	Harste
-	-	-	-	750	3 082	Juist
-	-	-	-	184	886	Langeoog
6	26	-	-	41	12	Leer-Papenburg
-	-	8	-	734	3 609	Norden-Norddeich
12	8	-	-	394	768	Norderney
-	-	10	7	27	30	Nordhorn-Lingen

3 Flugplatzverkehr
3.2 Gewerblicher Verkehr auf
Starts und Einsteiger

Land Flugplatz	Linien- und linienähnlicher verkehr		Pauschalflugreise- Tramp- u. Anforderungs- verkehr		Taxiverkehr		Rundflüge	
	Starts	Einsteiger	Starts	Einsteiger	Starts	Einsteiger	Starts	Einsteiger
Niedersachsen								
Oldenburg-Hatten	-	-	-	-	-	-	-	-
Osnabrück-Atterheide	-	-	-	-	-	-	-	-
Peine-Edesse	-	-	-	-	-	-	-	-
Uelzen	-	-	-	-	-	-	-	-
Wangerooge	1 018	4 571	-	-	-	-	27	76
Wilhelmshaven-Mariensiel	214	406	5	56	161	131	53	143
Nordrhein-Westfalen	947	18 373	173	16 964	1 263	2 202	758	1 797
Aachen-Merzbrück	-	-	-	-	2	3	74	151
Ahlen-Nord	-	-	-	-	-	-	-	-
Arnsberg	-	-	-	-	12	66	-	-
Bielefeld-Windelsbleiche	-	-	-	-	46	97	2	9
Bonn-Hangelar	-	-	-	-	15	-	52	-
Borkenberge	-	-	-	-	-	-	-	-
Dahlemer Binz	-	-	-	-	-	-	-	-
Dinslaken-Schwarze Heide	-	-	-	-	-	-	157	-
Dortmund-Wickede	677	12 891	13	134	107	107	81	227
Essen-Mühlheim	7	26	-	-	248	322	182	621
Grefrath-Niershorst	-	-	-	-	-	-	-	-
Höxter-Holzminden	-	-	-	-	-	-	-	-
Köln-Deutz	-	-	-	-	1	-	-	-
Leverkusen-Kurtekotten	-	-	-	-	-	-	-	-
Marl-Loehmühle	-	-	-	-	-	-	-	-
Meschede-Schüren 1)	-	-	-	-	2	3	-	-
Mönchengladbach	-	-	-	-	627	1 236	20	81
Paderborn-Lippstadt	263	5 456	157	16 803	89	143	-	-
Porta-Westfalica	-	-	-	-	38	40	4	4
Siegerland	-	-	3	27	73	177	47	178
Stadtlohn-Wenningfeld	-	-	-	-	3	8	139	526
Rheinland-Pfalz	-	-	12	798	60	250	342	550
Hahn	-	-	8	781	5	18	38	80
Koblenz-Winningen	-	-	-	-	10	25	150	470
Mainz-Lerchenberg	-	-	-	-	-	-	-	-
Ochtendung	-	-	-	-	-	-	142	-
Pirmasens-Zweibrücken	-	-	-	-	-	-	-	-
Saffig	-	-	-	-	-	-	-	-
Speyer	-	-	4	17	41	207	-	-
Weinsheim	-	-	-	-	-	-	-	-
Worms	-	-	-	-	4	-	12	-
Saarland	-	-	-	-	-	-	4	29
Saarlouis-Düren	-	-	-	-	-	-	4	29
Sachsen	-	-	-	-	392	1 198	84	247
Bautzen	-	-	-	-	-	-	36	102
Brandis	-	-	-	-	-	-	-	-
Görlitz	-	-	-	-	2	5	-	-
Hoyerswerda	-	-	-	-	-	-	-	-
Jahnsdorf	-	-	-	-	-	-	-	-
Kamenz	-	-	-	-	11	32	48	145

1) Juli.

August 1995
sonstigen Flugplätzen
nach Flugarten

Gewerbliche Schulflüge		Sonstige gewerbliche Flüge		insgesamt		Land Flugplatz
Strecke	Platzrunde	Strecke	Platzrunde	Starts	Einsteiger	
Starts				Starts	Einsteiger	
						Niedersachsen
6	220	16	-	242	-	Oldenburg-Hatten
9	-	1	3	13	-	Osnabrück-Atterheide
18	89	8	16	131	-	Peine-Eddesse
-	-	-	-	-	-	Uelzen
8	1	8	-	1 062	4 647	Wangerooge
59	546	18	35	1 091	736	Wilhelmshaven-Mariensiel
1 122	6 147	586	490	11 486	39 336	Nordrhein-Westfalen
64	847	3	8	998	154	Aachen-Merzbrück
-	-	22	-	22	-	Ahlen-Nord
51	46	28	-	137	66	Arnsberg
6	-	11	4	69	106	Bielefeld-Windelsbleiche
256	455	141	-	919	-	Bonn-Hangelar
8	304	19	51	382	-	Borkenberge
101	593	-	-	694	-	Dahlemer Binz
40	391	-	-	588	-	Dinslaken-Schwarze Heide
35	188	2	16	1 119	13 359	Dortmund-Wickede
121	551	134	188	1 431	969	Essen-Mühlheim
38	234	44	123	439	-	Grefrath-Niershorst
-	-	48	-	48	-	Höxter-Holzminden
-	-	1	-	2	-	Köln-Deutz
-	-	1	-	1	-	Leverkusen-Kurtekotten
-	-	-	-	-	-	Marl-Loehmühle
-	-	-	-	2	3	Meschede-Schüren 1)
171	1 206	2	15	2 041	1 317	Mönchengladbach
62	534	31	24	1 160	22 402	Paderborn-Lippstadt
-	-	8	25	75	44	Porta-Westfalica
40	407	86	36	692	382	Siegerland
129	391	5	-	667	534	Stadtlohn-Wenningfeld
465	1 531	207	131	2 748	1 598	Rheinland-Pfalz
110	330	5	-	496	879	Hahn
82	491	19	13	765	495	Koblenz-Winningen
-	-	1	-	1	-	Mainz-Lerchenberg
15	48	39	-	244	-	Ochtendung
55	166	67	-	288	-	Pirmasens-Zweibrücken
-	-	-	-	-	-	Saffig
74	141	39	90	389	224	Speyer
-	-	-	-	-	-	Weinsheim
129	355	37	28	565	-	Worms
13	107	13	4	141	29	Saarland
13	107	13	4	141	29	Saarlouis-Düren
73	781	67	28	1 425	1 445	Sachsen
26	164	55	10	291	102	Bautzen
-	-	-	-	-	-	Brandis
-	-	-	-	2	5	Görlitz
-	-	-	-	-	-	Hoyerswerda
-	-	-	-	-	-	Jahnsdorf
28	68	11	18	184	177	Kamenz

3 Flugplatzverkehr
3.2 Gewerblicher Verkehr auf
Starts und Einsteiger

Land Flugplatz	Linien- und linienähnlicher verkehr		Pauschalflugreise- Tramp- u. Anforderungs- verkehr		Taxiverkehr		Rundflüge	
	Starts	Einsteiger	Starts	Einsteiger	Starts	Einsteiger	Starts	Einsteiger
Sachsen								
Klix	-	-	-	-	2	3	-	-
Nardt	-	-	-	-	-	-	-	-
Pirna-Pratzschwitz	-	-	-	-	-	-	-	-
Riesa-Göhlis	-	-	-	-	71	183	-	-
Roitzschiora	-	-	-	-	-	-	-	-
Rothenburg/OL	-	-	-	-	3	6	-	-
Zwickau	-	-	-	-	303	969	-	-
Sachsen-Anhalt	-	-	-	-	240	478	7	14
Dessau	-	-	-	-	1	1	-	-
Gardelegen	-	-	-	-	-	-	-	-
Köthen	-	-	-	-	-	-	7	14
Magdeburg	-	-	-	-	239	477	-	-
Schleswig-Holstein	974	10 227	19	122	628	1 745	450	1 415
Flensburg-Schäferhaus	1	2	-	-	-	-	-	-
Grube	-	-	-	-	8	9	-	-
Hartenholm	4	12	-	-	66	324	63	93
Heide-Büsum	101	1 200	-	-	24	5	-	-
Helgoland-Düne	504	2 364	-	-	-	-	1	-
Kiel-Holtenau	158	3 351	11	83	132	209	31	92
Lübeck	2	48	-	-	-	-	-	-
Neumünster	-	-	-	-	-	-	-	-
Rendsburg-Schachtholm	-	-	-	-	-	-	-	-
St. Michaelisdonn	-	-	-	-	60	213	-	-
St. Peter-Ording	-	-	-	-	-	-	-	-
Uetersen	-	-	-	-	-	-	23	83
Westerland/Sylt	204	3 250	8	39	200	613	135	338
Wyk a. Föhr	-	-	-	-	138	372	197	809
Thüringen	-	-	24	148	7	26	-	-
Alkersleben	-	-	-	-	-	-	-	-
Altenburg-Nobitz	-	-	23	146	-	-	-	-
Bad Frankenh.-Udersleben	-	-	-	-	-	-	-	-
Eisenach-Kindel	-	-	-	-	4	10	-	-
Gera	-	-	1	2	3	16	-	-
Greiz-Obergrochlitz	-	-	-	-	-	-	-	-
Jena-Schöngleina	-	-	-	-	-	-	-	-
Nordhausen	-	-	-	-	-	-	-	-
Rudolstadt-Groschwitz	-	-	-	-	-	-	-	-
Sömmerda-Dermsdorf	-	-	-	-	-	-	-	-
Deutschland 1)...	7 456	60 654	516	30 028	4 635	9 760	4 584	12 054

1) Einschl. 3 387 Starts und 33 129 Einsteiger, die auf ausgewählten Flughäfen nochmals enthalten sind.

August 1995
sonstigen Flugplätzen
nach Flugarten

Gewerbliche Schulflüge		Sonstige gewerbliche Flüge		insgesamt		Land Flugplatz
Strecke	Platzrunde	Strecke	Platzrunde	Starts	Einsteiger	
Starts				Starts	Einsteiger	
						Sachsen
-	-	-	-	2	3	Klix
-	-	-	-	-	-	Nardt
-	-	-	-	-	-	Pirna-Pratzschwitz
-	453	-	-	524	183	Riesa-Göhlis
-	-	-	-	-	-	Roitzschiora
19	96	1	-	119	6	Rothenburg/OL
-	-	-	-	303	969	Zwickau
46	123	30	4	460	492	Sachsen-Anhalt
6	17	3	4	31	1	Dessau
-	-	-	-	-	-	Gardelegen
1	3	19	-	30	14	Köthen
39	103	8	-	389	477	Magdeburg
262	1 996	158	461	4 948	13 509	Schleswig-Holstein
27	12	35	1	76	2	Flensburg-Schäferhaus
-	-	-	-	8	9	Grube
12	131	21	265	562	429	Hartenholm
4	8	-	-	137	1 205	Heide-Büsum
-	-	1	-	506	2 364	Helgoland-Düne
8	4	1	17	362	3 735	Kiel-Holtenau
-	-	53	160	215	48	Lübeck
-	-	-	-	-	-	Neumünster
93	619	-	-	712	-	Rendsburg-Schachtholm
8	13	1	-	82	213	St. Michaelisdonn
15	161	37	-	213	-	St. Peter-Ording
74	1 004	9	18	1 128	83	Uetersen
21	44	-	-	612	4 240	Westerland/Sylt
-	-	-	-	335	1 181	Wyk a. Föhr
165	889	110	2	1 197	174	Thüringen
-	-	-	-	-	-	Alkersleben
58	384	28	-	493	146	Altenburg-Nobitz
-	-	-	-	-	-	Bad Frankenh.-Udersleben
81	243	7	-	335	10	Eisenach-Kindel
26	262	75	2	369	18	Gera
-	-	-	-	-	-	Greiz-Obergrochlitz
-	-	-	-	-	-	Jena-Schöngleina
-	-	-	-	-	-	Nordhausen
-	-	-	-	-	-	Rudolstadt-Groschwitz
-	-	-	-	-	-	Sömmerda-Dermsdorf
6 673	28 609	3 974	2 991	59 438	112 496	Deutschland 1)

4 VERKEHRSLEISTUNGEN AUG. 1995 *)

VERKEHRSART	FLUEGE 1)	FLUG-KM	PERSONEN-KM	FRACHT-TKM	POST-TKM
	ANZAHL				
VERKEHR INNERHALB DEUTSCHLANDS					
LINIENVERKEHR	26 009	8 995	540 589	1 675	3 616
GELEGENHEITSVRKEHR	6 381	1 268	3 536	421	-
UEBERFUHRUNGSFLUEGE	844	234	-	-	-
ZUSAMMEN	33 234	10 498	544 125	2 096	3 616
VERKEHR MIT GEBIETEN AUSSERHALB DEUTSCHLANDS - ABGANG					
LINIENVERKEHR	33 961	8 469	786 045	15 669	642
GELEGENHEITSVRKEHR	5 441	1 415	137 776	1 945	1
UEBERFUHRUNGSFLUEGE	926	297	-	-	-
ZUSAMMEN	40 328	10 182	923 820	17 614	642
VERKEHR MIT GEBIETEN AUSSERHALB DEUTSCHLANDS - ANKUNFT					
LINIENVERKEHR	34 079	8 542	876 171	14 280	619
GELEGENHEITSVRKEHR	5 931	1 569	197 792	1 345	1
UEBERFUHRUNGSFLUEGE	308	71	-	-	-
ZUSAMMEN	40 318	10 183	1 073 963	15 625	620
GESAMTVERKEHR					
LINIENVERKEHR	94 049	26 007	2 202 805	31 624	4 877
GELEGENHEITSVRKEHR	17 753	4 253	339 103	3 711	2
UEBERFUHRUNGSFLUEGE	2 078	603	-	-	-
INSGESAMT	113 880	30 863	2 541 909	35 336	4 879
JAN. BIS AUG.	827 373	223 062	16 899 990	298 589	40 711

VERKEHRSART	VERKEHRS- LEISTUNGEN GESAMT-TKM 2)	JAN. BIS AUG.	ANGEBOTENE GESAMTKAPA- ZITAETS-TKM 1 000	ANGEBOTENE SITZPLATZ- KM	AUSNUTZUNGSGRAD	
					IM PERS.- VERKEHR	VERKEHR INSGESAMT %
VERKEHR INNERHALB DEUTSCHLANDS						
LINIENVERKEHR	59 351	497 704	117 405	949 876	57	50
GELEGENHEITSVRKEHR	775	8 634	2 292	11 498	30	33
ZUSAMMEN	60 125	506 338	119 698	961 374	56	50
VERKEHR MIT GEBIETEN AUSSERHALB DEUTSCHLANDS - ABGANG						
LINIENVERKEHR	94 915	667 281	154 884	1 162 483	68	62
GELEGENHEITSVRKEHR	15 723	103 147	25 268	197 226	69	61
ZUSAMMEN	110 638	770 428	180 152	1 359 709	68	62
VERKEHR MIT GEBIETEN AUSSERHALB DEUTSCHLANDS - ANKUNFT						
LINIENVERKEHR	102 516	654 477	156 815	1 179 509	73	65
GELEGENHEITSVRKEHR	21 125	98 048	28 093	226 045	86	73
ZUSAMMEN	123 641	752 525	184 907	1 405 553	75	66
GESAMTVERKEHR						
LINIENVERKEHR	256 781	1 819 462	429 104	3 291 867	68	61
GELEGENHEITSVRKEHR	37 623	209 829	55 653	434 769	77	66
INSGESAMT	294 404	2 029 291	484 757	3 726 636	69	61
JAN. BIS AUG.	2 029 291	-	3 464 951	26 296 927	65	59

*) DATEN FÜR LINIEN- UND PAUSCHALREISEVERKEHR ZUM VORJAHRESMONAT NICHT VERGLEICHBAR - VGL. ERLÄUTERUNGEN SEITE 6.
 1) PASSAGIER- UND NICHPASSAGIERFLUEGE (Z.B. ARBEITSLUEGE, GWERBLICHE SCHULFLUEGE). - 2) PKM PLUS
 FRACHT-TKM PLUS POST-TKM - (1 PKM = 0,1 TKM).

TRANSPORTLEISTUNG IM LUFTVERKEHR ÜBER DEUTSCHLAND

MILL.TKM

MILL.TKM

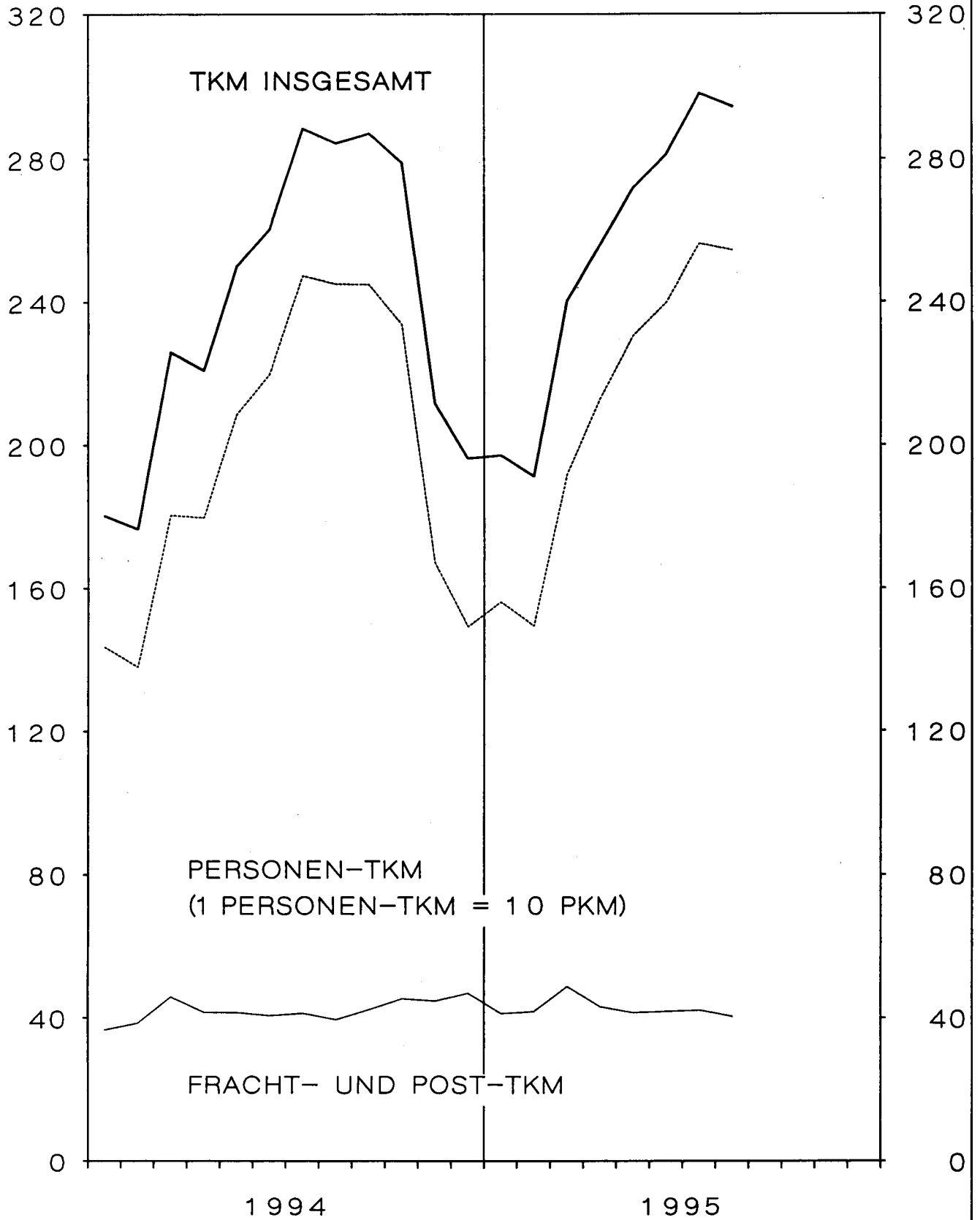

5 PERSONENVERKEHR
 5. 1 VERFLECHTUNG IM VERKEHR
 5. 1. 1 EIN-/

NACH STRECKENZIEL- BZW. ----- FLUGPLATZ	VON STRECKEN									
	HAMBURG (HAM)	HANNOVER (HAJ)	BREMEN (BRE)	DUESSELDORF (DUS)	KOELN/BONN (CGN)	FRANKFURT (FRA)	STUTTGART (STR)	NUERNBERG (NUE)	MUENCHEN (MUC)	BERLIN (TXL)
EIN-/AUSSTEIGER										
INSGESAMT										
HAMBURG	81	532	-	15 277	10 293	51 194	8 565	3 881	27 907	7 783
HANNOVER	1 378	429	131	269	421	17 506	1 202	758	9 532	-
BREMEN	315	-	42	-	1	17 961	1 152	208	4 551	2 699
DUESSELDORF	15 064	145	-	-	171	30 260	8 155	4 903	50 614	31 293
KOELN/BONN	10 594	308	-	-	-	15 386	46	1 494	19 883	30 693
FRANKFURT	48 609	17 537	17 224	23 287	12 779	-	12 367	15 268	53 686	55 841
STUTTGART	8 485	1 072	1 052	7 777	41	12 783	207	5	1 830	19 111
NUERNBERG	3 433	739	191	4 953	1 428	13 671	3	72	6	3 200
MUENCHEN	27 148	9 077	4 212	46 665	18 538	48 975	2 185	7	-	38 346
BERLIN (TEGEL)	9 216	-	2 755	31 906	31 226	60 363	19 223	3 232	41 299	-
BERLIN (TEMPELHOF)	258	1 889	-	-	2	148	-	3 764	5	-
BERLIN (SCHOENFELD)	172	817	-	328	621	302	7	1	649	-
SAARBRUECKEN	1 013	-	-	43	-	-	-	1	546	-
MUENSTER/OSNABRUECK	71	76	-	-	-	4 974	656	6	2 505	56
LEIPZIG	2 922	359	262	6 076	3 756	11 858	1 179	42	4 404	58
DRESDEN	3 136	769	339	6 217	4 325	12 114	4 544	502	5 947	-
ERFURT	253	-	-	442	586	-	-	5	344	538
SONSTIGE FLUGPLAETZE	1 063	92	526	3 017	1 694	6 209	1 348	938	4 614	2 346
DEUTSCHLAND	133 211	33 841	26 734	146 257	85 882	303 704	60 970	35 087	228 322	191 964

5. 1. 2 REISENDE

NACH ENDZIEL- FLUGPLATZ	VON									
	HAMBURG (HAM)	HANNOVER (HAJ)	BREMEN (BRE)	DUESSELDORF (DUS)	KOELN/BONN (CGN)	FRANKFURT (FRA)	STUTTGART (STR)	NUERNBERG (NUE)	MUENCHEN (MUC)	BERLIN (TXL)
REISENDE										
INSGESAMT										
HAMBURG	81	162	23	14 675	9 778	49 751	8 409	3 515	27 217	7 078
HANNOVER	1 396	429	138	288	440	16 870	1 463	786	9 464	22
BREMEN	335	5	42	28	19	16 977	1 351	344	4 723	2 589
DUESSELDORF	13 398	20	11	-	161	29 609	7 394	4 390	40 319	29 796
KOELN/BONN	10 151	157	17	146	-	14 958	163	1 423	19 265	30 275
FRANKFURT	30 464	5 513	8 526	7 682	3 919	-	2 396	3 794	29 536	40 178
STUTTGART	8 575	1 334	1 382	7 646	152	11 194	207	13	1 840	19 003
NUERNBERG	3 630	783	335	4 950	1 450	13 134	5	72	34	3 131
MUENCHEN	24 353	7 238	3 856	43 403	16 533	45 650	464	36	-	34 912
BERLIN (TEGEL)	8 798	20	2 562	31 619	30 986	59 939	18 844	3 103	40 517	-
BERLIN (TEMPELHOF)	234	1 871	-	6	3	166	2	3 746	19	-
BERLIN (SCHOENFELD)	172	745	-	328	621	302	7	1	650	-
SAARBRUECKEN	1 011	76	1	39	-	4	-	1	539	5
MUENSTER/OSNABRUECK	71	77	-	3	3	4 765	712	82	2 544	70
LEIPZIG	2 935	357	299	6 032	3 757	11 146	1 465	60	4 397	75
DRESDEN	3 146	814	423	6 220	4 417	11 378	4 653	530	5 900	16
ERFURT	254	-	-	441	584	2	130	5	344	538
SONSTIGE FLUGPLAETZE	1 500	154	583	2 997	1 697	5 373	1 340	914	4 716	2 315
DEUTSCHLAND	110 509	19 681	18 198	126 503	74 520	291 218	49 005	22 815	192 024	170 003

AUGUST 1995

INNERHALB DEUTSCHLANDS

AUSSTEIGER

HERKUNFTSFLUGPLATZ									NACH STRECKENZIEL- FLUGPLATZ
B E R L I N (THF)	(SXF)	SAARBRUECKEN (SCN)	MUENSTER/ OSN. (FMO)	LEIPZIG (LEJ)	DRESDEN (DRS)	ERFURT (ERF)	SONSTIGE	INSGESAMT	EIN-/AUSSTEIGER INSGESAMT
382	5	1 019	-	2 858	3 165	569	1 172	134 683	HAMBURG
2 453	249	-	2	588	267	-	167	35 352	HANNOVER
-	-	-	-	232	342	-	732	28 235	BREMEN
-	232	43	-	6 107	6 121	344	3 074	156 526	DUESSELDORF
-	379	-	-	3 715	4 393	623	1 706	89 220	KOELN/BONN
183	214	-	4 463	11 813	12 635	-	6 726	292 632	FRANKFURT
12	5	-	547	993	4 606	140	1 560	60 226	STUTTGART
3 507	-	-	1	58	422	-	907	32 591	NUERNBERG
-	441	561	2 083	4 003	6 010	318	5 045	213 614	MUENCHEN
-	-	-	-	138	-	-	2 632	201 990	BERLIN (TEGEL)
-	-	2 166	2 811	24	2	170	5 690	16 929	BERLIN (TEMPELHOF)
-	183	-	-	19	64	-	35	3 198	BERLIN (SCHOENEFELD)
2 128	-	204	4	464	395	-	66	4 864	SAARBRUECKEN
2 612	-	-	-	427	262	-	1 264	12 909	MUENSTER/OSNABRUECK
23	108	447	397	-	315	-	1 458	33 664	LEIPZIG
-	181	376	247	650	93	-	821	40 261	DRESDEN
184	-	-	-	-	223	-	74	2 780	ERFURT
5 592	37	-	1 783	620	1 456	53	-	31 388	SONSTIGE FLUGPLAETZE
17 076	2 034	4 816	12 338	32 709	40 771	2 217	33 129	1 391 062	DEUTSCHLAND

HERKUNFTSFLUGPLATZ									NACH ENDZIEL- FLUGPLATZ
B E R L I N (THF)	(SXF)	SAARBRUECKEN (SCN)	MUENSTER/ OSN. (FMO)	LEIPZIG (LEJ)	DRESDEN (DRS)	ERFURT (ERF)	SONSTIGE	INSGESAMT	REISENDE INSGESAMT
382	5	1 019	4	2 269	3 096	569	1 563	129 596	HAMBURG
2 429	249	-	3	486	326	-	239	35 028	HANNOVER
-	-	-	-	283	422	-	786	27 904	BREMEN
-	3	43	5	5 755	5 998	344	3 100	140 346	DUESSELDORF
-	79	-	1	3 231	4 121	623	1 703	86 313	KOELN/BONN
160	48	1	3 219	6 235	7 783	-	3 900	153 354	FRANKFURT
12	5	-	553	1 347	4 579	140	1 573	59 555	STUTTGART
3 507	-	-	3	63	462	-	925	32 484	NUERNBERG
-	383	504	1 917	3 481	5 065	318	4 849	192 962	MUENCHEN
-	-	1	1	153	17	-	2 623	199 183	BERLIN (TEGEL)
-	-	2 166	2 801	18	2	170	5 690	16 894	BERLIN (TEMPELHOF)
-	183	-	-	19	-	-	35	3 063	BERLIN (SCHOENEFELD)
2 128	-	204	4	465	395	-	66	4 864	SAARBRUECKEN
2 612	-	-	-	442	339	-	1 221	12 946	MUENSTER/OSNABRUECK
23	3	447	399	-	72	-	1 494	32 961	LEIPZIG
-	181	377	253	610	93	-	854	39 865	DRESDEN
184	-	-	-	1	223	-	75	2 781	ERFURT
5 600	37	-	1 545	680	1 531	53	23	31 058	SONSTIGE FLUGPLAETZE
17 037	1 176	4 762	10 708	25 538	34 524	2 217	30 719	1 201 157	DEUTSCHLAND

5 PERSONENVERKEHR
 5.1 VERFLECHTUNG IM VERKEHR
 5.1.3 EINSTEIGER

NACH STRECKENZIEL- FLUGPLATZ	VON STRECKEN									
	HAMBURG (HAM)	HANNOVER (HAJ)	BREMEN (BRE)	DUESSELDORF (DUS)	KOELN/BONN (CGN)	FRANKFURT (FRA)	STUTTGART (STR)	NUERNBERG (NUE)	MUENCHEN (MUC)	BERLIN (TXL)
EINSTEIGER										
INSGESAMT										
SCHLESWIG-HOLSTEIN .	390	-	35	1 127	921	1 670	147	1	144	545
HELGOLAND	68	-	27	-	-	-	-	-	-	-
KIEL	-	-	-	-	921	1 532	-	-	-	545
LUEBECK	-	-	-	-	-	1	-	-	-	-
WESTERLAND/SYLT .	291	-	8	1 127	-	137	147	1	144	-
UEB. SCHLESW.-HOLST	31	-	-	-	-	-	-	-	-	-
BREMEN	-	-	-	-	-	-	-	-	-	-
BREMERHAVEN	-	-	-	-	-	-	-	-	-	-
NIEDERSACHSEN	23	-	114	82	-	-	10	2	19	-
BORKUM	-	-	8	13	-	-	-	-	-	-
BRAUNSCHWEIG	-	-	-	-	-	-	10	-	15	-
EMDEN	-	-	-	-	-	-	-	-	-	-
HARLE	-	-	1	-	-	-	-	-	-	-
JUIST	-	-	4	42	-	-	-	-	-	-
NORDDEICH	-	-	-	-	-	-	-	-	-	-
WANGEROOGE	1	-	43	-	-	-	-	-	-	-
NORDERNEY	-	-	21	27	-	-	-	-	-	-
LANGEBOG	-	-	22	-	-	-	-	-	-	-
UEB. NIEDERSACHSEN	22	-	15	-	-	-	-	2	4	-
NORDRHEIN-WESTFALEN	271	24	1	-	35	-	1 039	894	4 361	54
DORTMUND	192	-	-	-	6	-	645	894	2 708	-
PADERBORN-LIPPST .	79	24	-	-	-	-	394	-	1 653	54
SIEGERLAND	-	-	-	-	-	-	-	-	-	-
MOENCHENGLADBACH .	-	-	-	-	-	-	-	-	-	-
ESSEN	-	-	-	-	-	-	-	-	-	-
UEB. NORDRH.-WESTF.	-	-	1	-	29	-	-	-	-	-
HESSEN	-	-	1	-	-	-	2	-	-	-
KASSEL	-	-	-	-	-	-	-	-	-	-
UEB. HESSEN	-	-	1	-	-	-	2	-	-	-
RHEINLAND-PPALZ	32	-	-	-	-	-	3	-	70	-
KOBLENZ	-	-	-	-	-	-	-	-	-	-
HAHN	32	-	-	-	-	-	-	-	70	-
UEB. RHEINL.-PPALZ	-	-	-	-	-	-	3	-	-	-
BADEN-WUERTTEMBERG .	-	37	373	971	181	3 120	145	-	2	1 747
FREIBURG	-	-	-	-	-	-	-	-	-	-
FRIEDRICHSHAFEN .	-	37	373	971	181	3 120	132	-	-	1 747
KARLSRUHE	-	-	-	-	-	-	-	-	-	-
MANNHEIM	-	-	-	-	-	-	-	-	-	-
UEB. BADEN-WUERTT.	-	-	-	-	-	-	13	-	2	-
BAYERN	122	-	-	837	512	1 331	-	41	8	-
AUGSBURG	122	-	-	837	512	-	-	-	-	-
BAYREUTH	-	-	-	-	-	-	-	-	-	-
HOF	-	-	-	-	-	567	-	-	-	-
OBERPFÄFFENHOFEN .	-	-	-	-	-	764	-	-	-	-
STRAUBING	-	-	-	-	-	-	-	-	-	-
UEB. BAYERN	-	-	-	-	-	-	-	41	8	-
MECKLENBURG-VORPOMME	225	31	-	-	45	-	-	-	10	-
HERINGSBORG	-	-	-	-	-	-	-	-	-	-
BARTH	-	-	-	-	-	-	-	-	-	-
GUETTIN	-	-	-	-	-	-	-	-	-	-
ROSTOCK	223	31	-	-	45	-	-	-	10	-
UEB. MECKLENBURG-VO	2	-	-	-	-	-	-	-	-	-
BRANDENBURG	-	-	-	-	-	-	-	-	-	-
UEB. BRANDENDURG .	-	-	-	-	-	-	-	-	-	-
SACHSEN-ANHALT	-	-	2	-	-	-	-	-	-	-
MAGDEBURG	-	-	-	-	-	-	-	-	-	-
UEB. SACHSEN-ANHALT	-	-	2	-	-	-	-	-	-	-
THUERINGEN	-	-	-	-	-	-	2	-	-	-
UEB. THUERINGEN .	-	-	-	-	-	-	2	-	-	-
SACHSEN	-	-	-	-	-	-	-	-	-	-
UEB. SACHSEN	-	-	-	-	-	-	-	-	-	-
DEUTSCHLAND	1 063	92	526	3 017	1 694	6 121	1 348	938	4 614	2 346

AUGUST 1995

INNERHALB DEUTSCHLANDS
NACH SONSTIGEN DEUTSCHEN FLUGPLAETZEN

HERKUNFTSFLUGPLATZ									NACH STRECKENZIEL-
B E R L I N (THF)	(SKF)	SAARBRUECKEN (SCN)	MUENSTER/ OSN. (FMO)	LEIPZIG (LEJ)	DRESDEN (DRS)	ERFURT (ERF)	SONSTIGE	INSGESAMT	FLUGPLATZ
									EINSTEIGER
									INSGESAMT
1 079	-	-	14	58	6	-	-	6 137	SCHLESWIG-HOLSTEIN
-	-	-	-	-	-	-	-	95	HELGOLAND
70	-	-	14	58	-	-	-	3 140	KIEL
-	-	-	-	-	-	-	-	1	LUEBECK
1 009	-	-	-	-	-	-	-	2 864	WESTERLAND/SYLT
-	-	-	-	-	6	-	-	37	UEB. SCHLESW.-HOLST
-	-	-	-	-	-	-	-	-	BREMEN
-	-	-	-	-	-	-	-	-	BREMERHAVEN
-	-	-	3	-	-	-	-	253	NIEDERSACHSEN
-	-	-	-	-	-	-	-	21	BORKUM
-	-	-	-	-	-	-	-	25	BRAUNSCHWEIG
-	-	-	-	-	-	-	-	-	EMDEN
-	-	-	-	-	-	-	-	1	HARLE
-	-	-	-	-	-	-	-	46	JUIST
-	-	-	-	-	-	-	-	-	NORDDEICH
-	-	-	-	-	-	-	-	44	WANGEROOGE
-	-	-	-	-	-	-	-	48	NORDERNEY
-	-	-	-	-	-	-	-	22	LANGEORG
-	-	-	3	-	-	-	-	46	UEB. NIEDERSACHSEN
3 404	-	-	1 750	395	570	53	-	12 851	NORDRHEIN-WESTFALEN
2 997	-	-	1 026	367	428	53	-	9 316	DORTMUND
407	-	-	724	28	142	-	-	3 505	PADERBORN-LIPPST.
-	-	-	-	-	-	-	-	-	SIEGERLAND
-	-	-	-	-	-	-	-	-	MOENCHENGLADBACH
-	-	-	-	-	-	-	-	-	ESSEN
-	-	-	-	-	-	-	-	30	UEB. NORDRH.-WESTF.
36	-	-	-	2	-	-	-	41	HESSEN
5	-	-	-	-	-	-	-	5	KASSEL
31	-	-	-	2	-	-	-	36	UEB. HESSEN
-	-	-	4	61	-	-	-	170	RHEINLAND-PFALZ
-	-	-	-	-	-	-	-	-	KOBLENZ
-	-	-	-	-	-	-	-	102	HAHN
-	-	-	4	61	-	-	-	68	UEB. RHEINL.-PFALZ
-	-	-	8	76	397	-	-	7 057	BADEN-WUERTTEMBERG
-	-	-	-	-	-	-	-	-	FREIBURG
-	-	-	5	69	220	-	-	6 855	FRIEDRICHSHAFEN
-	-	-	-	-	-	-	-	-	KARLSRUHE
-	-	-	3	3	172	-	-	175	MANNHEIM
-	-	-	3	4	5	-	-	27	UEB. BADEN-WUERTT.
1 071	-	-	3	4	483	-	-	4 412	BAYERN
1 071	-	-	2	-	483	-	-	3 027	AUGSBURG
-	-	-	-	-	-	-	-	567	BAYREUTH
-	-	-	-	-	-	-	-	764	HOF
-	-	-	-	-	-	-	-	-	OBERPPAFFENHOFEN
-	-	-	-	-	-	-	-	-	STRAUBING
-	-	-	1	4	-	-	-	54	UEB. BAYERN
2	28	-	1	18	-	-	-	360	MECKLENBURG-VORPOMME
2	28	-	-	11	-	-	-	41	HERINGSDORF
-	-	-	-	-	-	-	-	-	BARTH
-	-	-	-	1	-	-	-	1	GUETTIN
-	-	-	1	-	-	-	-	310	ROSTOCK
-	-	-	-	6	-	-	-	8	UEB. MECKLENBURG-VO
-	9	-	-	-	-	-	-	9	BRANDENBURG
-	9	-	-	-	-	-	-	9	UEB. BRANDENBURG
-	-	-	-	3	-	-	-	5	SACHSEN-ANHALT
-	-	-	-	-	-	-	-	-	MAGDEBURG
-	-	-	-	3	-	-	-	5	UEB. SACHSEN-ANHALT
-	-	-	-	2	-	-	-	4	THUERINGEN
-	-	-	-	2	-	-	-	4	UEB. THUERINGEN
-	-	-	-	1	-	-	-	1	SACHSEN
-	-	-	-	1	-	-	-	1	UEB. SACHSEN
5 592	37	-	1 783	620	1 456	53	-	31 300	DEUTSCHLAND

VON STRECKENHERKUNFTS- FLUGPLATZ	NACH STRECKEN									
	HAMBURG (HAM)	HANNOVER (HAJ)	BREMEN (BRE)	DUESSELDORF (DUS)	KOELN/BONN (CGN)	FRANKFURT (FRA)	STUTTGART (STR)	NUERNBERG (NUE)	MUENCHEN (MUC)	BERLIN (TXL)
AUSSTEIGER										
INSGESAMT										
SCHLESWIG-HOLSTEIN .	418	-	6	1 197	1 008	1 827	128	1	148	558
HELGOLAND	105	-	2	-	-	-	-	-	-	-
KIEL	-	-	-	-	1 003	1 681	-	-	-	558
LUEBECK	-	-	-	-	-	-	-	-	-	-
WESTERLAND/SYLT ..	288	-	4	1 197	5	146	128	1	148	-
UEB. SCHLESW.-HOLST	25	-	-	-	-	-	-	-	-	-
BREMEN	-	-	-	-	-	-	-	-	-	-
BREMERHAVEN	-	-	-	-	-	-	-	-	-	-
NIEDERSACHSEN	21	-	150	94	2	1	10	2	13	-
BORKUM	-	-	4	14	-	-	-	-	2	-
BRAUNSCHWEIG	-	-	-	-	2	-	10	2	8	-
EMDEN	-	-	-	-	-	-	-	-	-	-
HARLE	-	-	5	-	-	-	-	-	-	-
JUIST	2	-	7	12	-	-	-	-	-	-
NORDDIECH	-	-	-	-	-	-	-	-	-	-
WANGERROOGE	1	-	66	-	-	-	-	-	-	-
NORDERNEY	-	-	28	68	-	-	-	-	-	-
LANGBOOG	-	-	30	-	-	-	-	-	-	-
UEB. NIEDERSACHSEN	18	-	10	-	-	1	-	-	3	-
NORDRHEIN-WESTFALEN	333	97	571	1	76	4	1 247	874	4 781	270
DORTMUND	222	-	-	-	12	4	599	870	2 790	-
PADERBORN-LIPPST.	111	97	570	-	-	-	648	2	1 991	270
SIEGERLAND	-	-	-	-	-	-	-	-	-	-
MOENCHENGLADBACH .	-	-	-	-	-	-	-	-	-	-
ESSEN	-	-	-	-	-	4	-	2	-	-
UEB. NORDRH.-WESTF.	-	-	1	1	60	-	-	-	-	-
HESSEN	4	-	3	-	-	15	5	2	-	-
KASSEL	-	-	-	-	-	12	3	2	-	-
UEB. HESSEN	4	-	3	-	-	3	2	-	-	-
RHEINLAND-PFALZ	37	-	-	-	-	-	2	-	71	-
KOBLENZ	-	-	-	-	-	-	-	-	-	-
HAHN	37	-	-	-	-	-	-	-	69	-
UEB. RHEINL.-PFALZ	-	-	-	-	-	-	2	-	2	-
BADEN-WUERTTEMBERG .	1	38	-	978	79	3 337	162	2	3	1 804
FREIBURG	-	-	-	-	-	-	2	-	-	-
FRIEDRICHSHAFEN ..	-	38	-	978	79	3 337	148	-	-	1 804
KARLSRUHE	-	-	-	-	-	-	2	-	-	-
MANNHEIM	-	-	-	-	-	-	3	-	-	-
UEB. BADEN-WUERTT.	1	-	-	-	-	-	7	2	3	-
BAYERN	125	-	-	804	500	1 539	5	21	12	-
AUGSBURG	125	-	-	804	500	3	2	3	-	-
BAYREUTH	-	-	-	-	-	689	-	-	-	-
HOF	-	-	-	-	-	847	-	-	-	-
OBERPFALFENHOFEN .	-	-	-	-	-	-	2	-	-	-
STRAUBING	-	-	-	-	-	-	-	1	18	12
UEB. BAYERN	-	-	-	-	-	-	-	-	-	-
MECKLENBURG-VORPOMME	233	32	-	-	41	1	1	5	17	-
HERINGSDORF	-	-	-	-	-	-	-	2	-	-
BARTH	1	-	-	-	-	1	-	-	-	-
GUETTIN	-	-	-	-	-	-	-	-	-	-
ROSTOCK	211	32	-	-	41	-	-	3	13	-
UEB. MECKLENBURG-VO	21	-	-	-	-	-	1	-	4	-
BRANDENBURG	-	-	-	-	-	-	-	-	-	-
UEB. BRANDENDURG ..	-	-	-	-	-	-	-	-	-	-
SACHSEN-ANHALT	-	-	2	-	-	-	-	-	-	-
MAGDEBURG	-	-	-	-	-	-	-	-	-	-
UEB. SACHSEN-ANHALT	-	-	2	-	-	-	-	-	-	-
THUERINGEN	-	-	-	-	-	-	-	-	-	-
UEB. THUERINGEN ...	-	-	-	-	-	-	-	-	-	-
SACHSEN	-	-	-	-	-	-	-	-	-	-
UEB. SACHSEN	-	-	-	-	-	-	-	-	-	-
DEUTSCHLAND	1 172	167	732	3 074	1 706	6 724	1 560	907	5 045	2 632

AUGUST 1995

INNERHALB DEUTSCHLANDS
VON SONSTIGEN DEUTSCHEN FLUGPLAETZEN

ZIELFLUGPLATZ									VON STRECKENHERKUNFTS-
B E R L I N (THF)	(SXF)	SAARBRUECKEN (SCN)	MUENSTER/ OSN. (FMO)	LEIPZIG (LEJ)	DRESDEN (DRS)	ERFURT (ERF)	SONSTIGE	INSGESAMT	FLUGPLATZ
1 197	-	-	5	1	8	-	-	6 502	AUSSTEIGER
-	-	-	-	-	-	-	-	107	HELGOLAND
52	-	-	2	1	-	-	-	3 297	KIEL
-	-	-	-	-	-	-	-	-	LUEBECK
1 145	-	-	3	-	-	-	-	3 065	WESTERLAND/SYLT
-	-	-	-	-	8	-	-	33	UEB. SCHLESW. - HOLST
-	-	-	-	-	-	-	-	-	BREMEN
-	-	-	-	-	-	-	-	-	BREMERHAVEN
-	-	-	3	10	-	-	-	306	NIEDERSACHSEN
-	-	-	-	-	-	-	-	20	BORKUM
-	-	-	-	10	-	-	-	32	BRAUNSCHWEIG
-	-	-	-	-	-	-	-	-	EMDEN
-	-	-	-	-	-	-	-	5	HARLE
-	-	-	-	-	-	-	-	21	JUIST
-	-	-	-	-	-	-	-	-	NORDDEICH
-	-	-	-	-	-	-	-	67	WANGEROOGE
-	-	-	-	-	-	-	-	96	NORDERNEY
-	-	-	-	-	-	-	-	30	LANGEOOG
-	-	-	3	-	-	-	-	35	UEB. NIEDERSACHSEN
3 294	-	12	1 239	793	580	74	-	14 246	NORDRHEIN-WESTFALEN
3 077	-	-	913	766	437	74	-	9 764	DORTMUND
217	-	12	326	27	141	-	-	4 412	PADERBORN-LIPPST.
-	-	-	-	-	-	-	-	-	SIEGERLAND
-	-	-	-	-	-	-	-	-	MOENCHENGLADBACH
-	-	-	-	-	-	-	-	6	ESSEN
-	-	-	-	-	2	-	-	64	UEB. NORDRH. - WESTF.
35	-	-	1	2	-	-	-	67	HESSEN
6	-	-	-	-	-	-	-	23	KASSEL
29	-	-	1	2	-	-	-	44	UEB. HESSEN
-	-	-	3	52	-	-	-	165	RHEINLAND-PFALZ
-	-	-	-	-	-	-	-	-	KOBLENZ
-	-	-	-	2	-	-	-	108	HAHN
-	-	-	3	50	-	-	-	57	UEB. RHEINL. - PFALZ
-	-	-	10	201	174	-	-	6 789	BADEN-WUERTTEMBERG
-	-	-	-	-	-	-	-	2	FREIBURG
-	-	-	2	56	173	-	-	6 615	FRIEDRICHSHAFEN
-	-	-	1	-	-	-	-	3	KARLSRUHE
-	-	-	-	139	-	-	-	142	MANNHEIM
-	-	-	7	6	1	-	-	27	UEB. BADEN-WUERTT.
1 159	-	54	2	375	57	-	-	4 653	BAYERN
1 159	-	-	-	368	56	-	-	3 020	AUGSBURG
-	-	-	-	-	-	-	-	689	BAYREUTH
-	-	49	-	-	-	-	-	896	ROF
-	-	-	-	-	-	-	-	2	OBERPFAFFENHOFEN
-	-	-	-	-	-	-	-	-	STRAUBING
-	-	5	2	7	1	-	-	46	UEB. BAYERN
5	26	-	-	13	2	-	-	376	MECKLENBURG-VORPOMME
5	26	-	-	10	2	-	-	45	HERINGSDORF
-	-	-	-	-	-	-	-	2	BARTH
-	-	-	-	-	-	-	-	-	GUETTIN
-	-	-	-	-	-	-	-	300	ROSTOCK
-	-	-	-	3	-	-	-	29	UEB. MECKLENBURG-VO
-	9	-	-	2	-	-	-	11	BRANDENBURG
-	9	-	-	2	-	-	-	11	UEB. BRANDENBURG
-	-	-	-	7	-	-	-	9	SACHSEN-ANHALT
-	-	-	-	7	-	-	-	-	MAGDEBURG
-	-	-	-	7	-	-	-	9	UEB. SACHSEN-ANHALT
-	-	-	1	1	-	-	-	2	THUERINGEN
-	-	-	1	1	-	-	-	2	UEB. THUERINGEN
-	-	-	-	1	-	-	-	1	SACHSEN
-	-	-	-	1	-	-	-	1	UEB. SACHSEN
5 690	35	66	1 264	1 458	821	74	-	33 127	DEUTSCHLAND

NACH STRECKENZIELLAND BZW. ----- FLUGPLATZ	VON STRECKEN									
	HAMBURG (HAM)	HANNOVER (HAJ)	BREMEN (BRE)	DUESSELDORF (DUS)	KOELN/BONN (CGN)	FRANKFURT (FRA)	STUTTGART (STR)	NUERNBERG (NUE)	MUENCHEN (MUC)	BERLIN (TXL)
EINSTEIGER										
INSGESAMT										
POLEN	2 101	146	20	1 517	268	12 387	12		1 503	995
DARUNTER:WAW	898	126		1 094	130	9 899			1 503	995
GDN	1 203				1					
KTW		20			137	1 811				
*PL			20	423		529	12	2		
LITAUEN	875	301				2 584				304
DARUNTER:VNO	43					2 260				304
*LT	832	301				324				
LETTLAND	391					2 386				218
DARUNTER:RIX	391					2 386				218
ESTLAND	753					1 285				
DARUNTER:TTL	753					1 285				
FINNLAND	4 438			3 189	1	9 368	57		2 983	2 059
DARUNTER:HEL	3 987			3 189	1	9 253	57		2 983	2 059
SCHWEDEN	3 792			5 314	22	15 874	290	2	3 158	2 011
DARUNTER:STO	2 945			3 787	22	12 488	290		3 158	2 011
GOT	754			1 527		3 386				
NORWEGEN	3 381			1 347	66	6 358	146	2	2 044	1 378
DARUNTER:OSL	2 357			1 347	66	5 956	146		1 655	1 102
*NO	101					402			389	276
DAENEMARK	6 009	2 768	332	7 160	473	19 344	2 809	20	5 202	1 677
DARUNTER:CPH	5 741	2 768	329	7 005	431	17 399	2 801	18	5 193	
BLL					42	1 934				
GR BRITANNIEN	25 232	14 308	3 946	52 850	12 977	96 255	11 539	5 185	55 510	19 969
DARUNTER:LON	22 264	11 723	3 935	34 274	12 772	77 138	10 515	5 177	47 495	19 969
BHX	931	851		7 269		81	6 713		1 511	
MAN	1 758	1 069		8 239	19	9 215	42		4 730	
GLA		443		583		1 627				
EDI	177	61		1 297		233		6	1 491	
IRLAND	1 237			7 184	320	13 322		1 133	5 804	655
DARUNTER:DUB	367			5 478	320	11 182			3 485	169
SNN	870			1 706		2 140		1 133	2 083	486
ISLAND	2 071			620	511	2 857			341	
DARUNTER:KEF	2 071			620	511	2 493			341	
NIEDERLANDE	10 042	3 738	4 632	6 844		21 271	5 463	3 063	13 461	7 862
DARUNTER:AMS	9 581	3 738	4 631	6 844		21 265	5 371	3 054	13 445	7 672
BELGIEN	4 009	1 883	98	2 824	1	15 579	4 882	356	7 029	1 197
DARUNTER:BRU	4 009	1 883	98	2 824	1	15 571	4 881	356	7 029	1 100
LUXEMBURG	286					4 167			633	
DARUNTER:LUX	286					4 167			633	
FRANKREICH	9 324	2 767	860	15 238	4 805	46 197	5 813	4 869	29 320	11 797
DARUNTER:PAR	8 455	2 767	860	10 521	4 435	31 040	4 809	4 462	20 277	10 982
SXB	699			59					336	
LYS				840		5 142	334		684	
TLS						788			1 260	
MRS					55	583			1 043	
NCE	170			2 234	172	6 748	575	179	3 506	271
CLY				1 204	134	710				
BIA										490
*FR				380	9	459		226	1 429	54
SPANIEN	37 987	42 333	14 056	162 177	33 503	159 785	7 625	26 180	80 481	16 911
DARUNTER:MAD	759	201		3 434	751	12 874			5 103	997
BCN	1 714	765		4 896	1 061	11 599	9	2	7 346	1 442
GRO	310	423		1 882		728		2	625	
VLC						4 455				
ALC	949	1 356		5 184		4 583		4	2 705	631
LEI	581	849		3 343		2 709			1 961	530
AGP	2 360	1 443	467	7 495		7 928		526	2 714	475
XRY	273			861		1 748	432		1 624	
BIO						3 122				
*E1				520	14	986		6	168	
PMI	16 703	18 908	8 365	74 347	17 507	52 063	5 157	14 088	23 057	6 792
IBZ	3 169	3 318	1 106	15 448	2 857	9 687	1 185	1 764	6 545	1 430
MAH	829	1 237		3 375	872	3 868	842	1 149	2 640	416
*E2	252			889		890			906	276
LPA	4 134	4 759	1 472	13 256	2 863	13 424		2 708	7 534	1 337
TCI	1 711	2 612	804	7 299	2 655	9 586		1 976	6 325	1 094
FUE	1 971	3 379	811	10 891	2 606	9 802		1 945	5 479	719
ACE	1 859	3 083	1 031	7 637	2 317	8 749		2 008	5 289	772
*E3	413			568		984			460	
PORTUGAL	5 398	5 230	1 481	18 214	2 882	32 298	730	2 485	14 816	2 919
DARUNTER:LIS	528	339		2 132	995	11 860		2	5 108	759
OPO	180			645	292	5 890			391	
FAO	3 768	3 932	1 481	13 786	1 595	12 125	730	2 154	7 518	1 799
FNC	922	959		1 651		2 237		329	1 799	361
MALTA	740	282		2 478	267	5 004	1 186	683	4 737	769
DARUNTER:MLA	740	282		2 478	267	5 004	1 186	683	4 737	769
SCHWEIZ	6 789	2 515	940	11 867	2 795	33 345	4 766	1 532	13 043	7 453
DARUNTER:ZRH	5 907	2 402	940	9 227	2 786	20 099	3 756	1 528	8 618	6 837
GVA	430			1 606	5	10 705	820		2 631	
BSL	452	113		1 034	3	2 368	182		1 140	616
OESTERREICH	3 203	1 043	2	8 689	1 627	40 697	3 011	353	7 557	5 119
DARUNTER:VIE	2 872	1 043		5 969	1 610	21 978	2 995	339	6 963	4 976
INN					2	2 223		4	2	
LNZ				850		4 882	4	3		
SZG	331		2	1 498	7	4 945	12	7	18	143
GRZ				372		5 150			572	
KLU					8	1 519				
ITALIEN	6 084	1 221		19 463	3 446	82 299	4 503	480	34 964	4 386
DARUNTER:ROM	927			4 612	1 171	18 029		2	8 722	1 453
MIL	3 121			7 114	718	24 866	3 246	4	7 213	1 741
VCE	227			1 795	275	10 778	414	4	2 393	
TRS									2 020	
VRN	123	402				1 601				
TRN						5 726			540	

AUGUST 1995

MIT GEBIETEN AUSSERHALB DEUTSCHLANDS

HERKUNFTSFLUGPLATZ								NACH STRECKENZIELLAND		
B E R L I N (THF)	(SXF)	SAARB RUECKEN (SCN)	MUENSTER/ OSN. (FMO)	LEIPZIG (LEJ)	DRESDEN (DRS)	ERFURT (ERF)	SONSTIGE	INSGESAMT	BZW.	FLUGPLATZ
325	1	-	20	-	298	-	-	19 595	EINSTEIGER	
289	-	-	18	-	2	-	-	14 954	POLEN	
-	-	-	2	-	-	-	-	1 206	DARUNTER: WAW	
36	1	-	-	-	133	-	-	2 102	GDN	
123	162	-	146	-	163	-	-	1 185	KTW	
123	-	-	-	-	-	-	-	4 495	*PL	
175	162	-	146	-	-	-	-	2 730	LITAUEN	
175	-	-	-	-	-	-	-	1 765	DARUNTER: VNO	
-	-	-	-	-	-	-	-	3 170	*LT	
-	445	-	-	-	-	-	-	2 038	LETTLAND	
-	445	-	-	-	-	-	-	2 038	DARUNTER: RIX	
42	-	-	3	13	-	13	-	22 540	ESTLAND	
3	-	-	-	13	-	-	-	21 974	DARUNTER: TTL	
39	-	-	-	-	-	-	-	30 534	FINNLAND	
-	156	-	-	-	-	-	-	24 717	DARUNTER: HEL	
-	156	-	-	-	-	-	-	5 706	SCHWEDEN	
4 368	-	-	178	-	-	-	-	14 878	DARUNTER: STO	
4 249	-	-	-	-	-	-	-	12 629	GOT	
78	-	-	-	-	-	-	-	1 324	NORWEGEN	
-	-	-	1 323	2 744	664	-	-	48 830	DARUNTER: OSL	
-	-	-	1 257	2 744	664	-	-	45 934	*NO	
-	-	-	-	-	-	-	-	2 054	DAENEMARK	
-	-	-	-	-	-	-	-	302 502	DARUNTER: CPH	
-	-	-	-	-	-	-	-	249 927	BLL	
-	-	-	-	-	-	-	-	18 244	GR BRITANNIEN	
-	-	-	-	-	-	-	-	25 072	DARUNTER: LON	
-	-	-	-	-	-	-	-	2 653	BHX	
-	-	-	-	-	-	-	-	3 265	MAN	
345	-	-	-	294	-	-	-	30 294	GLA	
345	-	-	-	294	-	-	-	21 001	EDI	
-	298	-	-	-	-	-	-	9 057	IRLAND	
-	298	-	-	-	-	-	-	6 698	DARUNTER: DUB	
-	-	-	-	-	-	-	-	6 334	SNN	
3 743	-	-	3	25	-	-	-	76 376	ISLAND	
3 743	-	-	3	16	-	-	-	75 601	DARUNTER: KEF	
742	-	231	-	-	-	-	-	41 629	NIEDERLANDE	
742	-	231	-	-	-	-	-	41 514	DARUNTER: AMS	
1 452	188	113	15	274	284	122	-	6 059	BELGIEN	
-	188	41	1	274	284	-	-	6 059	DARUNTER: BRU	
1 095	-	-	-	-	-	-	-	133 438	LUXEMBURG	
-	-	-	-	-	-	-	-	99 396	DARUNTER: LUX	
-	-	-	-	-	-	-	-	2 189	FRANKREICH	
-	-	-	-	-	-	-	-	7 000	DARUNTER: PAR	
-	-	-	-	-	-	-	-	2 048	SXB	
-	-	-	-	-	-	-	-	1 681	LYS	
42	-	70	-	-	-	-	-	13 967	TLS	
315	-	-	-	-	-	-	-	2 363	MRS	
-	-	2	14	-	-	122	-	1 016	NCE	
118	12 952	10 676	16 273	15 676	8 349	3 918	-	2 695	CLY	
15	-	-	-	-	-	-	-	2 695	BIA	
-	-	-	-	-	-	-	-	649 000	*FR	
-	-	-	-	-	-	-	-	24 119	SPANIEN	
-	-	-	-	-	-	-	-	28 849	DARUNTER: MAD	
-	-	-	-	-	-	-	-	3 970	BCN	
-	-	-	-	-	-	-	-	4 455	GRO	
-	-	-	-	-	-	-	-	15 412	VLC	
-	-	-	-	424	196	-	-	10 593	ALC	
-	453	-	-	345	120	-	-	24 326	LEI	
-	-	-	-	-	-	-	-	4 938	AGP	
-	-	-	-	-	-	-	-	3 122	XRY	
-	-	-	-	-	-	-	-	1 694	BIO	
44	5 616	6 793	10 096	7 025	3 412	1 917	-	271 890	*E1	
59	1 444	944	1 316	1 761	959	581	-	53 573	PMI	
-	446	-	-	510	193	-	-	16 377	IBZ	
-	-	-	-	-	-	-	-	3 215	MAH	
-	1 895	803	1 870	2 056	1 441	656	-	60 208	*E2	
-	1 063	760	767	1 786	1 067	83	-	39 588	LPA	
-	821	622	1 233	865	394	240	-	41 778	TCI	
-	971	754	991	904	567	441	-	37 373	FUE	
-	243	-	-	-	-	-	-	2 668	ACE	
-	3 564	750	812	2 694	1 069	502	-	95 844	*E3	
-	39	-	-	-	-	-	-	21 762	PORTUGAL	
-	620	-	-	-	-	-	-	8 018	DARUNTER: LIS	
-	2 905	750	812	2 694	1 069	502	-	57 620	OPO	
-	-	-	-	-	-	-	-	8 258	FAO	
-	342	216	-	247	183	-	-	17 134	FNC	
-	342	216	-	247	183	-	-	17 134	MALTA	
629	27	-	497	674	852	-	-	87 724	DARUNTER: MLA	
40	27	-	494	638	774	-	-	64 073	SCHWEIZ	
-	-	-	-	-	-	-	-	16 197	DARUNTER: ZRH	
589	-	-	-	36	74	-	-	6 607	GVA	
325	44	5	15	37	342	-	-	72 069	BSL	
1	-	5	15	29	18	-	-	48 813	OESTERREICH	
-	-	-	-	-	-	-	-	2 231	DARUNTER: VIE	
-	-	-	-	-	-	-	-	5 739	INN	
172	44	-	-	-	324	-	-	7 503	LNZ	
-	-	-	-	8	-	-	-	6 102	SZG	
152	-	-	-	-	-	-	-	1 679	GRZ	
165	249	-	-	521	307	-	-	158 088	KLU	
-	-	-	-	-	-	-	-	34 916	ITALIEN	
-	-	-	-	-	-	-	-	48 023	DARUNTER: ROM	
154	-	-	-	-	-	-	-	16 040	MIL	
-	-	-	-	-	-	-	-	2 020	VCE	
-	-	-	-	-	-	-	-	2 126	TRS	
-	-	-	-	-	-	-	-	6 266	VRN	
-	-	-	-	-	-	-	-	6 266	TRN	

5 PERSONENVERKEHR
 5. 2 VERFLECHTUNG IM VERKEHR
 5. 2. 1 EINSTEIGER

NACH STRECKENZIELLAND	VON STRECKEN										
	BZW. ----- FLUGPLATZ	HAMBURG (HAM)	HANNOVER (HAJ)	BREMEN (BRE)	DUESSELDORF (DUS)	KOELN/BONN (CGN)	FRANKFURT (FRA)	STUTTGART (STR)	NUERNBERG (NUE)	MUENCHEN (MUC)	BERLIN (TXL)
EINSTEIGER											
INSGESAMT											
GOA	-	-	-	-	-	-	2 132	-	-	606	-
FLR	-	-	-	-	-	-	281	-	-	3 799	-
BLQ	-	-	-	-	-	-	6 205	38	-	1 551	-
PSA	-	-	-	-	-	-	2 566	-	-	-	-
RMI	-	107	-	-	715	467	-	-	-	3	-
NAP	845	712	-	2 381	525	4 813	283	311	2 889	879	-
BDS	-	-	-	322	-	414	-	6	393	-	-
SUF	-	-	-	-	-	-	-	-	1 011	-	-
CAG	-	-	-	-	-	506	-	4	1 300	-	-
OLB	-	-	-	200	-	1 337	180	123	1 116	-	-
CTA	614	-	-	2 324	78	2 974	337	2	1 316	313	-
GRIECHENLAND	17 191	15 968	2 382	63 007	10 742	67 370	5 948	15 476	73 400	10 264	-
DARUNTER:ATH	1 090	1 046	-	4 451	211	16 466	-	722	10 244	1 273	-
SKG	2 679	2 871	-	11 612	2 184	12 690	1 027	2 339	15 881	1 699	-
CFU	2 013	2 362	-	4 877	1 130	4 386	1 086	1 359	5 614	1 270	-
JSI	246	-	-	632	-	621	213	-	1 108	295	-
ZTH	441	113	-	1 551	-	-	-	694	1 758	-	-
JMK	341	-	-	805	-	-	-	-	1 098	-	-
SMI	1 100	656	-	2 989	369	1 031	-	643	1 580	609	-
JTR	258	294	-	909	-	1 094	-	-	1 618	-	-
KGS	1 713	1 681	-	5 587	771	3 909	-	1 519	4 926	575	-
RHO	2 527	2 145	918	10 055	1 949	6 689	1 291	2 355	7 637	753	-
CHQ	710	636	-	1 677	-	2 397	-	560	1 267	341	-
HER	3 734	3 950	1 464	12 166	3 723	13 167	1 613	5 343	13 906	2 850	-
KVA	-	-	-	2 999	405	1 554	-	496	1 943	264	-
MJT	-	-	-	867	-	623	158	-	1 737	-	-
*GR	339	214	-	1 830	-	1 771	-	6	3 083	335	-
TUERKEI	15 649	21 289	3 513	81 579	27 850	99 207	3 973	36 216	60 805	19 224	-
DARUNTER:ANK	1 195	2 351	-	8 018	3 713	13 728	-	3 072	6 639	1 254	-
IST	5 404	5 708	580	22 417	8 583	30 564	3 721	10 601	18 964	6 917	-
IZM	2 104	3 249	594	10 738	2 483	13 389	-	5 314	7 883	2 815	-
DLM	1 188	1 770	419	7 817	2 806	6 938	252	2 243	5 449	2 047	-
AYT	5 587	6 282	1 920	30 006	8 389	30 283	-	12 980	20 314	5 406	-
*TR	171	1 929	-	2 583	1 876	4 305	-	2 006	1 556	785	-
ZYPERN	542	669	-	3 178	166	5 492	-	871	5 985	473	-
DARUNTER:LCA	437	421	-	1 966	-	4 452	-	693	3 367	334	-
*CY	99	248	-	1 212	166	949	-	178	2 038	139	-
SLOWENIEN	-	-	-	-	-	3 326	-	-	778	-	-
DARUNTER:LJU	-	-	-	-	-	3 326	-	-	778	-	-
KROATIEN	-	-	-	598	-	3 283	266	-	784	174	-
DARUNTER:ZAG	-	-	-	412	-	2 556	168	-	783	174	-
SPU	-	-	-	177	-	727	98	-	-	-	-
SERBIEN	-	-	-	-	1 037	3 167	587	-	1 051	-	-
DARUNTER:BEG	-	-	-	-	1 037	3 167	587	-	1 051	-	-
MAZEDONIEN	825	-	-	2 104	598	981	-	1 069	1 100	-	-
DARUNTER:SKP	825	-	-	2 104	598	981	-	1 069	1 100	-	-
UNGARN	1 183	-	-	1 730	1 112	10 310	2	9	4 367	-	-
DARUNTER:BUD	1 183	-	-	1 730	1 112	10 310	2	5	4 367	-	-
ALBANIEN	-	-	-	-	-	-	-	2	-	-	-
TSSCHECH.REP	671	281	-	1 903	176	9 940	409	203	1 074	-	-
DARUNTER:PRG	671	281	-	1 903	176	9 940	409	203	1 074	-	-
SLOWAKEI	-	-	-	-	-	6	-	5	-	-	-
RUMAENIEN	-	384	-	2 062	-	5 664	368	2	2 307	-	-
DARUNTER:BUH	-	-	-	762	-	4 100	146	-	1 231	-	-
CND	-	384	-	1 106	-	1 267	-	-	1 000	-	-
BULGARIEN	799	2 105	-	4 105	1 103	6 506	-	1 251	3 811	120	-
DARUNTER:SOF	-	-	-	-	-	2 726	-	-	1 895	-	-
VAR	368	962	-	1 558	588	2 079	-	344	848	120	-
BOJ	431	1 143	-	2 547	515	1 701	-	907	1 068	-	-
RUSSLAND	3 278	2 993	-	4 416	1 840	23 244	137	332	4 782	5 150	-
DARUNTER:MW	1 775	-	-	3 835	500	18 493	137	2	3 872	4 519	-
LED	1 242	-	-	581	-	2 493	-	-	750	631	-
OVB	-	968	-	-	-	782	-	-	-	-	-
*RU	261	2 025	-	-	1 033	1 476	-	330	160	-	-
WEISSRUSSLAND	341	597	-	-	107	4 800	-	981	593	-	-
DARUNTER:MSQ	341	-	-	-	-	4 800	-	-	593	-	-
*BY	-	597	-	-	107	-	-	981	-	-	-
MOLDAVIEN	-	-	-	-	-	605	-	-	-	-	-
UKRAINE	-	304	-	-	-	4 264	12	-	348	-	-
DARUNTER:IEV	-	304	-	-	-	4 264	12	-	348	-	-
GEORGIEN	-	-	-	-	307	849	-	-	-	-	-
DARUNTER:TBS	-	-	-	-	307	849	-	-	-	-	-
ASERBAIDSCHEAN	-	-	-	-	-	309	-	-	-	-	-
KASACHSTAN	289	2 423	-	-	1 405	2 998	-	1 158	-	-	-
DARUNTER:ALA	289	2 423	-	-	1 405	2 998	-	1 158	-	-	-
KIRGISIEN	-	556	-	-	314	-	-	455	-	-	-
DARUNTER:FRU	-	556	-	-	314	-	-	455	-	-	-
TADSCHIKISTAN	-	-	-	-	-	17	-	-	-	-	-
USBKISTAN	-	-	-	-	-	1 983	-	-	-	-	-
DARUNTER:TAS	-	-	-	-	-	1 983	-	-	-	-	-
E U R O P A	174 910	126 104	32 262	491 657	110 721	876 983	64 534	104 375	443 771	121 574	-
DARUNTER: EU-LAENDER	134 232	91 259	27 789	372 153	70 799	623 826	52 670	59 602	334 318	85 316	-
AEGYPTEN	634	-	-	3 162	53	12 260	-	500	5 397	880	-
DARUNTER:CAI	-	-	-	159	-	6 756	-	-	752	-	-
ALY	-	-	-	-	-	1 114	-	-	-	-	-
LXR	194	-	-	1 462	-	472	-	-	349	634	-
HRG	440	-	-	1 541	53	3 758	-	500	3 508	246	-
TUNESIEN	2 437	4 107	1 026	13 115	2 273	20 082	2 820	4 299	13 443	1 487	-
DARUNTER:TUN	657	420	-	1 315	14	4 799	-	-	1 197	-	-
DJE	393	822	200	2 707	587	3 683	618	1 105	2 993	242	-
MIR	1 387	2 738	826	8 234	1 672	11 038	2 202	3 194	8 987	1 245	-
*TN	-	127	-	859	-	562	-	-	266	-	-

HERKUNFTSFLUGPLATZ								NACH STRECKENZIELLAND	
B E R L I N (THF)	SAARBRUECKEN (SXF)	MUENSTER/ OSN. (FMO)	LEIPZIG (LEJ)	DRESDEN (DRS)	ERFURT (ERF)	SONSTIGE	INSGESAMT	BZW.	FLUGPLATZ
-	-	-	-	-	-	-	2 738		GOA
-	-	-	-	-	-	-	4 080		FLR
-	-	-	-	-	-	-	7 794		BLQ
-	249	-	33	-	-	-	2 566		PSA
-	-	-	488	307	-	-	1 801		RMI
-	-	-	-	-	-	-	14 433		NAP
-	-	-	-	-	-	-	1 135		BDS
-	-	-	-	-	-	-	1 011		SUF
11	-	-	-	-	-	-	1 810		CAG
-	-	-	-	-	-	-	2 967		OLB
-	-	-	-	-	-	-	7 958		CTA
636	8 380	1 682	4 122	9 957	4 144	2 334	313 003		GRIECHENLAND
-	691	-	-	897	281	190	37 562		DARUNTER:ATH
-	1 659	-	266	1 088	620	274	56 889		SKG
-	893	-	-	1 862	686	486	28 024		CFU
-	-	-	-	-	-	-	3 115		JSI
265	-	-	-	-	-	-	4 822		ZTH
203	-	-	-	-	-	-	3 419		JMK
-	-	-	154	-	-	-	9 131		SMI
-	-	-	-	-	-	-	4 173		JTR
-	908	-	644	531	163	-	22 927		KGS
-	1 551	547	1 088	1 944	838	735	43 022		RHO
-	397	-	-	285	116	-	8 386		CHQ
-	2 281	1 135	2 124	3 196	1 440	649	72 741		HER
-	-	-	-	-	-	-	7 661		KVA
168	-	-	-	-	-	-	3 553		MJT
-	-	-	-	-	-	-	7 578		*GR
-	5 559	1 490	3 468	5 000	2 654	913	388 389		TUERKEI
-	1 041	-	-	-	-	-	41 011		DARUNTER:ANK
-	840	-	739	-	-	-	115 038		IST
-	602	-	341	311	-	-	49 823		IZM
-	531	469	437	680	322	-	33 368		DLM
-	1 999	1 021	1 951	4 009	2 332	913	133 392		AYT
-	546	-	-	-	-	-	15 757		*TR
-	1 947	-	-	700	342	275	20 640		ZYPERN
-	1 407	-	-	525	342	275	14 219		DARUNTER:LCA
-	540	-	-	175	-	-	5 744		*CY
-	-	-	-	172	1	-	4 277		SLOWENIEN
-	-	-	-	172	1	-	4 277		DARUNTER:LJU
-	104	-	-	-	-	-	5 209		KROATIEN
-	-	-	-	-	-	-	4 093		DARUNTER:ZAG
-	8	-	-	-	-	-	1 010		SPU
-	-	-	-	-	-	-	5 842		SERBIEN
-	487	-	-	-	-	-	5 842		DARUNTER:BEG
-	487	-	-	-	-	-	7 164		MAZEDONIEN
-	2 447	-	4	-	-	-	7 164		DARUNTER:SKP
-	2 447	-	4	-	-	-	21 164		UNGARN
-	-	-	-	-	-	-	21 160		DARUNTER:BUD
-	-	-	-	-	-	-	2		ALBANIEN
776	26	14	-	-	-	-	15 473		TSCHECH.REP
776	26	14	-	-	-	-	15 473		DARUNTER:PRG
-	-	-	-	-	-	-	11		SLOWAKEI
-	2 101	-	-	207	-	-	13 095		RUMAENIEN
-	1 875	-	-	-	-	-	8 114		DARUNTER:BUH
-	226	-	-	207	-	-	4 190		CND
-	7 545	-	-	5 325	1 753	1 256	35 679		BULGARIEN
-	1 199	-	-	53	-	-	5 873		DARUNTER:SOF
-	2 852	-	-	2 763	883	528	13 893		VAR
-	3 494	-	-	2 509	870	728	15 913		BOJ
-	4 574	-	-	417	-	-	51 163		RUSSLAND
-	2 977	-	-	417	-	-	36 527		DARUNTER:MW
-	1 482	-	-	-	-	-	7 179		LED
-	-	-	-	-	-	-	1 750		OVV
-	115	-	-	-	-	-	5 400		*RU
-	388	-	-	6	-	-	7 813		WEISSRUSSLAND
-	388	-	-	6	-	-	6 128		DARUNTER:MSQ
-	-	-	-	-	-	-	1 685		*BY
-	-	-	-	-	-	-	605		MOLDAVIEN
-	558	-	-	-	-	-	5 486		UKRAINE
-	558	-	-	-	-	-	5 486		DARUNTER:IEV
-	-	-	-	-	-	-	1 156		GEORGIEN
-	-	-	-	-	-	-	1 156		DARUNTER:TBS
-	-	-	-	-	-	-	309		ASERBAIDSCHAN
-	-	-	281	-	-	-	8 554		KASACHSTAN
-	-	-	281	-	-	-	8 554		DARUNTER:ALA
-	-	-	-	-	-	-	1 325		KIRGISIEN
-	-	-	-	-	-	-	1 325		DARUNTER:FRU
-	-	-	-	-	-	-	17		TADSCHIKISTAN
-	-	-	-	-	-	-	1 983		USBKISTAN
-	-	-	-	-	-	-	1 983		DARUNTER:TAS
13 964	52 544	15 163	27 174	44 983	21 242	9 333	2 731 294		E U R O P A
11 936	25 822	13 457	22 744	32 235	15 159	6 889	1 980 206		DARUNTER: EU-LAENDER
-	1 005	-	-	1 540	-	-	25 431		AEGYPTEN
-	642	-	-	-	-	-	8 309		DARUNTER:CAI
-	-	-	-	-	-	-	1 114		ALY
-	-	-	-	380	-	-	3 491		LXR
-	363	-	-	1 160	-	-	11 569		HRG
128	3 498	1 476	623	3 242	1 481	791	76 328		TUNESIEN
-	611	-	-	309	98	40	9 460		DARUNTER:TUN
-	752	426	70	314	188	5	15 105		DJE
128	1 936	1 050	553	2 508	1 195	746	49 639		MIR
-	199	-	-	111	-	-	2 124		*TN

5 PERSONENVERKEHR
 5. 2 VERFLECHTUNG IM VERKEHR
 5. 2. 1 EINSTEIGER

NACH STRECKENZIELLAND BZW. ----- FLUGPLATZ	VON STRECKEN									
	HAMBURG (HAM)	HANNOVER (HAJ)	BREMEN (BRE)	DUESSELDORF (DUS)	KOELN/BONN (CGN)	FRANKFURT (FRA)	STUTTGART (STR)	NUERNBERG (NUE)	MUENCHEN (MUC)	BERLIN (TXL)
EINSTEIGER										
INSGESAMT										
ALGERIEN	-	-	-	-	-	670	-	2	-	-
MAROKKO	779	804	-	3 676	45	4 448	-	688	2 732	282
DARUNTER: CAS	-	-	-	99	-	1 622	-	-	-	-
AGA	779	804	-	2 881	45	2 288	-	688	2 476	282
KAP VERDE	-	-	-	-	175	39	-	-	-	-
SENEGAL	-	-	-	-	-	713	-	-	-	-
GAMBIA	-	-	-	-	224	-	-	-	-	-
GHANA	-	-	-	885	-	563	-	-	-	-
DARUNTER: ACC	-	-	-	885	-	563	-	-	-	-
NIYERIA	-	-	-	-	-	2 243	-	-	-	-
DARUNTER: LOS	-	-	-	-	-	2 243	-	-	-	-
GABUN	-	-	-	-	235	-	-	-	-	-
SUDAN	-	-	-	-	-	603	-	-	-	-
ERITREA	-	-	-	-	-	478	-	-	-	-
AETHIOPIEN	-	-	-	-	-	2 319	-	-	-	-
DARUNTER: ADD	-	-	-	-	-	2 319	-	-	-	-
KENIA	105	-	-	1 622	-	4 108	-	-	2 759	-
DARUNTER: NBO	-	-	-	-	-	2 219	-	-	-	-
MBA	105	-	-	1 622	-	1 889	-	-	2 759	-
SIMBABWE	-	-	-	-	-	1 269	-	-	-	-
DARUNTER: HRE	-	-	-	-	-	1 269	-	-	-	-
NAMIBIA	-	-	-	-	-	3 612	-	-	633	-
DARUNTER: WDH	-	-	-	-	-	3 612	-	-	633	-
MADAGASKAR	-	-	-	-	-	403	-	-	-	-
SESCHELLEN	-	-	-	-	-	1 091	-	-	-	-
DARUNTER: SEZ	-	-	-	-	-	1 091	-	-	-	-
MAURITIUS	-	-	-	-	-	1 793	-	-	1 235	-
DARUNTER: MRU	-	-	-	-	-	1 793	-	-	1 235	-
SUEDAFRIKA	-	-	-	287	-	10 328	-	-	1 803	-
DARUNTER: JNB	-	-	-	287	-	8 126	-	-	1 065	-
CPT	-	-	-	-	-	2 202	-	-	307	-
A F R I K A	3 955	4 911	1 026	22 747	3 005	67 022	2 820	5 489	28 002	2 649
KANADA	-	-	-	3 900	5	56 519	-	-	-	-
DARUNTER: YMQ	-	-	-	-	-	4 994	-	-	-	-
YTO	-	-	-	3 007	-	24 870	-	-	-	-
YVR	-	-	-	487	-	18 718	-	-	-	-
YJC	-	-	-	406	-	7 937	-	-	-	-
USA	6 705	-	-	22 793	1 035	266 647	-	-	20 536	5 871
DARUNTER: NYC	2 132	-	-	8 355	-	59 828	-	-	6 078	5 857
CHI	-	-	-	4 774	-	22 956	-	-	6 288	-
BOS	-	-	-	-	-	12 410	-	-	-	-
PHL	-	-	-	-	-	8 684	-	-	-	-
BWI	-	-	-	-	-	1 714	-	-	-	-
WAS	-	-	-	-	-	24 358	-	-	-	-
DET	-	-	-	-	-	17 336	-	-	-	-
PIT	-	-	-	-	-	5 996	-	-	-	-
CVG	-	-	-	-	-	7 076	-	-	-	-
ATL	4 573	-	-	-	-	20 892	-	-	6 233	14
CLT	-	-	-	-	-	1 245	-	-	-	-
TPA	-	-	-	281	-	845	-	-	-	-
MIA	-	-	-	2 654	-	12 011	-	-	1 937	-
ORL	-	-	-	582	-	6 470	-	-	-	-
*U2	-	-	-	1 301	-	1 218	-	-	-	-
MSP	-	-	-	-	-	2 491	-	-	-	-
DAL	-	-	-	-	-	16 480	-	-	-	-
HOU	-	-	-	-	-	2 128	-	-	-	-
SFO	-	-	-	1 293	-	14 715	-	-	-	-
LAX	-	-	-	3 553	-	23 173	-	-	-	-
DEN	-	-	-	-	-	2 272	-	-	-	-
LAS	-	-	-	-	1 035	-	-	-	-	-
MEXIKO	-	-	-	1 526	-	7 160	-	-	300	-
DARUNTER: MEX	-	-	-	80	-	6 013	-	-	-	-
*MX	-	-	-	937	1 485	1 147	-	-	300	-
COSTA RICA	-	-	-	673	-	517	-	-	-	-
DARUNTER: SJO	-	-	-	673	-	517	-	-	-	-
KUBA	-	-	-	1 791	609	1 008	-	-	-	-
DARUNTER: HAV	-	-	-	397	235	352	-	-	-	-
VRA	-	-	-	703	-	439	-	-	-	-
*CU	-	-	-	691	374	217	-	-	-	-
BAHAMAS	-	-	-	-	-	286	-	-	-	-
JAMAICA	-	-	-	953	-	668	-	-	-	-
DARUNTER: MBJ	-	-	-	953	-	668	-	-	-	-
DOMINIK. REP.	3 051	1 127	-	8 455	3 656	9 129	-	-	2 749	511
DARUNTER: SDQ	-	-	-	1 478	-	1 782	-	-	278	-
POP	2 492	479	-	3 958	2 514	3 797	-	-	1 140	511
*DO	559	648	-	3 019	1 142	3 550	-	-	1 331	-
ANTIGUA-BARB.	-	-	-	-	-	565	-	-	-	-
BARBADOS	-	-	-	-	-	965	-	-	-	-
TRINID. U. TOB.	-	-	-	-	-	635	-	-	-	-
ST. LUCIA	-	-	-	-	-	666	-	-	-	-
KOLUMBIEN	-	-	-	-	-	4 258	-	-	-	-
DARUNTER: BOG	-	-	-	-	-	4 258	-	-	-	-
VENEZUELA	-	-	-	1 836	-	2 731	-	-	-	-
DARUNTER: CCS	-	-	-	-	-	2 081	-	-	-	-
PMV	-	-	-	1 836	-	650	-	-	-	-
BRASILIEN	-	-	-	-	119	11 906	-	-	-	-
DARUNTER: RIO	-	-	-	-	-	4 580	-	-	-	-
SAO	-	-	-	-	-	6 575	-	-	-	-
ARGENTINIEN	-	-	-	-	-	3 491	-	-	-	-
DARUNTER: BUE	-	-	-	-	-	3 491	-	-	-	-
CHILE	-	-	-	-	-	1 964	-	-	-	-
DARUNTER: SCL	-	-	-	-	-	1 964	-	-	-	-

AUGUST 1995

MIT GEBIETEN AUSSERHALB DEUTSCHLANDS

HERKUNFTSFLUGPLATZ								NACH STRECKENZIELLAND		
B E R L I N (THF)	(SXF)	SAARBRUECKEN (SCN)	MUENSTER/ OSN. (FMO)	LEIPZIG (LEJ)	DRESDEN (DRS)	ERFURT (ERF)	SONSTIGE	INSGESAMT	BZW.	FLUGPLATZ
-	-	-	-	-	-	-	-	672	EINSTEIGER	
-	976	362	-	202	403	31	-	15 428	INSGESAMT	
-	-	-	-	-	-	-	-	1 721	ALGERIEN	
-	976	362	-	202	403	31	-	12 217	MAROKKO	
-	-	-	-	-	-	-	-	214	DARUNTER: CAS	AGA
-	-	-	-	-	-	-	-	713	KAP VERDE	
-	-	-	-	-	-	-	-	224	SENEGAL	
-	-	-	-	-	-	-	-	1 448	GAMBIA	
-	-	-	-	-	-	-	-	1 448	GHANA	
-	-	-	-	-	-	-	-	2 243	DARUNTER: ACC	
-	-	-	-	-	-	-	-	2 243	NIGERIA	
-	-	-	-	-	-	-	-	235	DARUNTER: LOS	
-	-	-	-	-	-	-	-	603	GABUN	
-	-	-	-	-	-	-	-	478	SUDAN	
-	-	-	-	-	-	-	-	2 319	ERITHREA	
-	-	-	-	-	-	-	-	2 319	AETHIOPIEN	
-	725	-	-	224	-	-	-	9 543	DARUNTER: ADD	
-	-	-	-	-	-	-	-	2 219	KENIA	
-	725	-	-	224	-	-	-	7 324	DARUNTER: NBO	MBA
-	-	-	-	-	-	-	-	1 269	SIMBABWE	
-	-	-	-	-	-	-	-	1 269	DARUNTER: HRE	
-	-	-	-	-	-	-	-	4 245	NAMIBIA	
-	-	-	-	-	-	-	-	4 245	DARUNTER: WDH	
-	-	-	-	-	-	-	-	403	MADAGASKAR	
-	-	-	-	-	-	-	-	1 091	SESCHELLEN	
-	-	-	-	-	-	-	-	1 091	DARUNTER: SEZ	
-	-	-	-	-	-	-	-	3 028	MAURITIUS	
-	-	-	-	-	-	-	-	3 028	DARUNTER: MRU	
-	-	-	-	-	-	-	-	12 418	SUEDAFRIKA	
-	-	-	-	-	-	-	-	9 478	DARUNTER: JNB	
-	-	-	-	-	-	-	-	2 509	CPT	
128	6 204	1 838	623	5 208	1 884	822	-	158 333	A F R I K A	
-	1 959	-	-	-	-	-	-	62 383	KANADA	
-	-	-	-	-	-	-	-	4 994	DARUNTER: YMQ	
-	1 959	-	-	-	-	-	-	29 836	YTO	
-	-	-	-	-	-	-	-	19 205	YVR	
-	-	-	-	-	-	-	-	8 343	YVC	
-	-	-	-	-	-	-	-	323 587	USA	
-	-	-	-	-	-	-	-	82 250	DARUNTER: NYC	
-	-	-	-	-	-	-	-	34 018	CHI	
-	-	-	-	-	-	-	-	12 410	BOS	
-	-	-	-	-	-	-	-	8 684	PHL	
-	-	-	-	-	-	-	-	1 714	BWI	
-	-	-	-	-	-	-	-	24 358	WAS	
-	-	-	-	-	-	-	-	17 336	DET	
-	-	-	-	-	-	-	-	5 996	PIT	
-	-	-	-	-	-	-	-	7 076	CVG	
-	-	-	-	-	-	-	-	31 712	ATL	
-	-	-	-	-	-	-	-	1 245	CLT	
-	-	-	-	-	-	-	-	1 126	TPA	
-	-	-	-	-	-	-	-	16 602	MIA	
-	-	-	-	-	-	-	-	7 052	ORL	
-	-	-	-	-	-	-	-	2 519	*U2	
-	-	-	-	-	-	-	-	2 491	MSP	
-	-	-	-	-	-	-	-	16 480	DAL	
-	-	-	-	-	-	-	-	2 128	HOU	
-	-	-	-	-	-	-	-	16 008	SFO	
-	-	-	-	-	-	-	-	26 726	LAX	
-	-	-	-	-	-	-	-	2 272	DEN	
-	-	-	-	-	-	-	-	1 035	LAS	
-	399	-	-	-	-	-	-	11 303	MEXIKO	
-	29	-	-	-	-	-	-	6 555	DARUNTER: MEX	
-	117	-	-	-	-	-	-	3 986	*MX	
-	-	-	-	-	-	-	-	1 190	COSTA RICA	
-	-	-	-	-	-	-	-	1 190	DARUNTER: SJO	
-	465	-	-	-	-	-	-	3 873	KUBA	
-	465	-	-	-	-	-	-	1 449	DARUNTER: HAV	
-	-	-	-	-	-	-	-	1 142	VRA	
-	-	-	-	-	-	-	-	1 282	*CU	
-	-	-	-	-	-	-	-	286	BAHAMAS	
-	-	-	-	-	-	-	-	1 621	JAMAICA	
-	-	-	-	-	-	-	-	1 621	DARUNTER: MBJ	
-	1 278	-	-	338	-	-	-	30 294	DOMINIK. REP.	
-	115	-	-	-	-	-	-	3 653	DARUNTER: SDQ	
-	687	-	-	338	-	-	-	15 916	POF	
-	476	-	-	-	-	-	-	10 725	*DO	
-	-	-	-	-	-	-	-	565	ANTIGUA-BARB.	
-	-	-	-	-	-	-	-	965	BARBADOS	
-	-	-	-	-	-	-	-	635	TRINID. U. TOB.	
-	-	-	-	-	-	-	-	666	ST. LUCIA	
-	-	-	-	-	-	-	-	4 258	KOLUMBIEN	
-	-	-	-	-	-	-	-	4 258	DARUNTER: BOG	
-	-	-	-	-	-	-	-	4 567	VENEZUELA	
-	-	-	-	-	-	-	-	2 081	DARUNTER: CCS	
-	-	-	-	-	-	-	-	2 486	PNV	
-	-	-	-	-	-	-	-	12 025	BRASILLEN	
-	-	-	-	-	-	-	-	4 580	DARUNTER: RIO	
-	-	-	-	-	-	-	-	6 575	SAO	
-	-	-	-	-	-	-	-	3 491	ARGENTINIEN	
-	-	-	-	-	-	-	-	3 491	DARUNTER: BUE	
-	-	-	-	-	-	-	-	1 964	CHILE	
-	-	-	-	-	-	-	-	1 964	DARUNTER: SCL	

5 PERSONENVERKEHR

5. 2 VERFLECHTUNG IM VERKEHR

5. 2. 1 EINSTEIGER

NACH STRECKENZIELLAND BZW. ----- FLUGPLATZ	VON STRECKEN									
	HAMBURG (HAM)	HANNOVER (HAJ)	BREMEN (BRE)	DUESSELDORF (DUS)	KOELN/BONN (CGN)	FRANKFURT (FRA)	STUTT GART (STR)	NUERNBERG (NUE)	MUENCHEN (MUC)	BERLIN (TIL)
EINSTEIGER										
INSGESAMT										
A M E R I K A	9 756	1 127	-	41 927	7 342	369 115	-	-	23 585	6 382
LIBANON	-	-	-	-	-	1 815	-	-	-	-
DARUNTER: BEY	-	-	-	-	-	1 815	-	-	-	-
ISRAEL	825	373	-	-	503	12 462	-	-	9 500	-
DARUNTER: TLV	825	373	-	-	491	12 384	-	-	9 447	-
JORDANIEN	-	-	-	-	-	1 692	-	-	298	326
DARUNTER: AMM	-	-	-	-	-	1 692	-	-	298	326
SYRIEN	-	-	-	-	-	2 445	-	-	471	-
DARUNTER: DAM	-	-	-	-	-	2 162	-	-	471	-
IRAN	1 006	-	-	-	-	5 762	-	-	-	-
DARUNTER: THR	1 006	-	-	-	-	5 762	-	-	-	-
KUWEIT	-	-	-	-	-	2 698	-	-	806	-
DARUNTER: KWI	-	-	-	-	-	2 698	-	-	806	-
BAHRAIN	-	-	-	-	-	2 499	-	-	-	-
DARUNTER: BAH	-	-	-	-	-	2 499	-	-	-	-
KATAR	-	-	-	-	-	363	-	-	-	-
SAUDI-ARAB.	-	-	-	-	-	3 227	-	-	-	-
DARUNTER: JED	-	-	-	-	-	1 738	-	-	-	-
RUH	-	-	-	-	-	1 489	-	-	-	-
JEMEN	-	-	-	-	-	1 075	-	-	-	-
DARUNTER: SAH	-	-	-	-	-	1 075	-	-	-	-
OMAN	-	-	-	-	-	72	-	-	-	-
V. A. EMIRATE	-	-	-	-	-	6 623	-	-	24	-
DARUNTER: DXB	-	-	-	-	-	5 653	-	-	-	-
AUH	-	-	-	-	-	970	-	-	24	-
PAKISTAN	-	-	-	-	-	3 345	-	-	-	-
DARUNTER: KHI	-	-	-	-	-	2 388	-	-	-	-
BANGLADESCH	-	-	-	-	-	221	-	-	-	-
INDIEN	-	-	-	-	-	17 046	-	-	-	-
DARUNTER: DEL	-	-	-	-	-	9 008	-	-	-	-
BOM	-	-	-	-	-	6 487	-	-	-	-
MAA	-	-	-	-	-	1 538	-	-	-	-
NEPAL	-	-	-	-	-	2 156	-	-	-	-
DARUNTER: KTM	-	-	-	-	-	2 156	-	-	-	-
SRI LANKA	-	-	-	981	-	2 409	-	-	1 963	-
DARUNTER: CMB	-	-	-	981	-	2 409	-	-	1 963	-
MALEDIVEN	-	-	-	1 357	-	957	-	-	2 284	-
DARUNTER: MLE	-	-	-	1 357	-	957	-	-	2 284	-
THAILAND	-	-	-	-	-	18 401	-	-	1 956	-
DARUNTER: BKK	-	-	-	-	-	18 401	-	-	1 956	-
VIETNAM	-	-	-	-	-	570	-	-	-	121
MALAYSIA	-	-	-	-	-	3 000	-	-	402	-
DARUNTER: KUL	-	-	-	-	-	3 000	-	-	402	-
SINGAPUR	-	-	-	-	-	16 240	-	-	302	-
DARUNTER: SIN	-	-	-	-	-	16 240	-	-	302	-
BRUNEI	-	-	-	-	-	296	-	-	-	-
INDONESIEN	-	-	-	-	-	6 963	-	-	2 300	-
DARUNTER: JKT	-	-	-	-	-	3 360	-	-	-	-
DPS	-	-	-	-	-	3 603	-	-	1 675	-
PHILIPPINEN	-	-	-	-	-	6 242	-	-	-	-
DARUNTER: MNL	-	-	-	-	-	6 242	-	-	-	-
HONGKONG (BRIT)	-	-	-	-	-	17 067	-	-	-	-
DARUNTER: HKG	-	-	-	-	-	17 067	-	-	-	-
TAIWAN	-	-	-	-	-	3 297	-	-	-	-
DARUNTER: TPE	-	-	-	-	-	3 297	-	-	-	-
JAPAN	-	-	-	-	-	27 046	-	-	2 636	-
DARUNTER: TYO	-	-	-	-	-	22 372	-	-	1 045	-
OSA	-	-	-	-	-	3 445	-	-	1 591	-
NGO	-	-	-	-	-	1 229	-	-	-	-
KOREA REP.	-	-	-	-	-	11 265	-	-	-	-
DARUNTER: SEL	-	-	-	-	-	11 265	-	-	-	-
KOREA DEM. VR	-	-	-	-	-	-	-	-	-	-
CHINA	-	-	-	-	-	9 933	-	-	-	-
DARUNTER: PEK	-	-	-	-	-	8 457	-	-	-	-
SHA	-	-	-	-	-	1 476	-	-	-	-
A S I E N	1 831	373	-	2 338	503	187 187	-	-	22 942	447
AUSTRALIEN	-	-	-	-	-	4 075	-	-	-	-
DARUNTER: SYD	-	-	-	-	-	3 964	-	-	-	-
NEUSKELAND	-	-	-	-	-	690	-	-	-	-
AUSTRALIEN/OZEANIEN...	-	-	-	-	-	4 765	-	-	-	-
I N S G E S A M T ..	190 452	132 515	33 288	558 669	121 571	1 505 072	67 354	109 864	518 300	131 052

AUGUST 1995

 MIT GEBIETEN AUSSERHALB DEUTSCHLANDS

HERKUNFTSFLUGPLATZ								NACH STRECKENZIELLAND	
B E R L I N (THF)	SAARBRUECKEN (SXF)	MUENSTER/ OSN. (FMO)	LEIPZIG (LEJ)	DRESDEN (DRS)	ERFURT (ERF)	SONSTIGE	INSGESAMT	BZW.	FLUGPLATZ
-	4 101	-	-	338	-	-	463 673	A M E R I K A	EINSTEIGER
-	652	-	-	-	-	-	2 467	LIBANON	-----
-	652	-	-	-	-	-	2 467	DARUNTER: BEY	-----
-	1 560	-	27	-	-	-	25 250	ISRAEL	-----
-	1 560	-	27	-	-	-	25 107	DARUNTER: TLV	-----
-	-	-	-	-	-	-	2 316	JORDANIEN	-----
-	-	-	-	-	-	-	2 316	DARUNTER: AMM	-----
-	167	-	-	-	-	-	3 083	SYRIEN	-----
-	122	-	-	-	-	-	2 755	DARUNTER: DAM	-----
-	-	-	-	-	-	-	6 768	IRAN	-----
-	-	-	-	-	-	-	6 768	DARUNTER: THR	-----
-	-	-	-	-	-	-	3 504	KUWEIT	-----
-	-	-	-	-	-	-	3 504	DARUNTER: KWI	-----
-	-	-	-	-	-	-	2 499	BAHRAIN	-----
-	-	-	-	-	-	-	2 499	DARUNTER: BAH	-----
-	-	-	-	-	-	-	363	KATAR	-----
-	-	-	-	-	-	-	3 227	SAUDI-ARAB.	-----
-	-	-	-	-	-	-	1 738	DARUNTER: JED	-----
-	-	-	-	-	-	-	1 489	RUH	-----
-	-	-	-	-	-	-	1 075	JEMEN	-----
-	-	-	-	-	-	-	1 075	DARUNTER: SAH	-----
-	-	-	-	-	-	-	72	OMAN	-----
-	40	-	-	-	-	-	6 687	V. A. EMIRATE	-----
-	-	-	-	-	-	-	5 653	DARUNTER: DKB	-----
-	40	-	-	-	-	-	1 034	AUH	-----
-	-	-	-	-	-	-	3 345	PAKISTAN	-----
-	-	-	-	-	-	-	2 388	DARUNTER: KHI	-----
-	-	-	-	-	-	-	221	BANGLADESCH	-----
-	-	-	-	-	-	-	17 046	INDIEN	-----
-	-	-	-	-	-	-	9 008	DARUNTER: DEL	-----
-	-	-	-	-	-	-	6 487	BOM	-----
-	-	-	-	-	-	-	1 538	MAA	-----
-	-	-	-	-	-	-	2 156	NEPAL	-----
-	-	-	-	-	-	-	2 156	DARUNTER: KTM	-----
-	-	-	-	-	-	-	5 353	SRI LANKA	-----
-	-	-	-	-	-	-	5 353	DARUNTER: CMB	-----
-	-	-	-	-	-	-	4 598	MALEDIVEN	-----
-	-	-	-	-	-	-	4 598	DARUNTER: MLE	-----
-	-	-	-	-	-	-	20 357	THAILAND	-----
-	-	-	-	-	-	-	20 357	DARUNTER: BKK	-----
-	-	-	-	-	-	-	691	VIETNAM	-----
-	-	-	-	-	-	-	3 402	MALAYSIA	-----
-	-	-	-	-	-	-	3 402	DARUNTER: KUL	-----
-	1 167	-	-	-	-	-	17 709	SINGAPUR	-----
-	1 167	-	-	-	-	-	17 709	DARUNTER: SIN	-----
-	-	-	-	-	-	-	296	BRUNEI	-----
-	626	-	-	-	-	-	9 889	INDONESIEN	-----
-	167	-	-	-	-	-	3 527	DARUNTER: JKT	-----
-	459	-	-	-	-	-	5 737	DPS	-----
-	-	-	-	-	-	-	6 242	PHILIPPINEN	-----
-	-	-	-	-	-	-	6 242	DARUNTER: MNL	-----
-	-	-	-	-	-	-	17 067	HONGKONG (BRIT)	-----
-	-	-	-	-	-	-	17 067	DARUNTER: HKG	-----
-	-	-	-	-	-	-	3 297	TAIWAN	-----
-	-	-	-	-	-	-	3 297	DARUNTER: TPE	-----
-	-	-	-	-	-	-	29 682	JAPAN	-----
-	-	-	-	-	-	-	23 417	DARUNTER: TYO	-----
-	-	-	-	-	-	-	5 036	OSA	-----
-	-	-	-	-	-	-	1 229	NGO	-----
-	-	-	-	-	-	-	11 265	KOREA REP.	-----
-	2	-	-	-	-	-	11 265	DARUNTER: SEL	-----
-	518	-	-	-	-	-	2	KOREA DEM. VR	-----
-	518	-	-	-	-	-	10 451	CHINA	-----
-	-	-	-	-	-	-	8 975	DARUNTER: PEK	-----
-	-	-	-	-	-	-	1 476	SHA	-----
-	4 732	-	-	27	-	-	220 380	A S I E N	-----
-	-	-	-	-	-	-	4 075	AUSTRALIEN	-----
-	-	-	-	-	-	-	3 964	DARUNTER: SYD	-----
-	-	-	-	-	-	-	690	NEUSEELAND	-----
-	-	-	-	-	-	-	4 765	AUSTRALIEN/OZEANIEN	-----
14 092	67 581	17 001	27 797	50 556	23 126	10 155	3 578 445	I N S G E S A M T	-----

5 PERSONENVERKEHR

5. 2 VERFLECHTUNG IM VERKEHR

5. 2. 2 AUSSTEIGER

VON STRECKENHERKUNFTS-		NACH STRECKEN								
LAND BZW. --- FLUGPLATZ	HAMBURG (HAM)	HANNOVER (HAJ)	BREMEN (BRE)	DUESSELDORF (DUS)	KOELN/BONN (CGN)	FRANKFURT (FRA)	STUTTGART (STR)	NUERNBERG (NUE)	MUENCHEN (MUC)	BERLIN (TXL)
AUSSTEIGER										
INSGESAMT										
POLEN	2 086	37	27	1 518	296	14 107	12	1	1 547	1 332
DARUNTER:MAW	995	37	-	1 055	207	11 567	-	-	1 545	1 332
GDN	1 077	-	-	-	2	5	-	1	-	-
KTW	-	-	-	-	86	1 910	-	-	-	-
*PL	14	-	-	-	1	572	12	-	2	-
LITAUEN	1 036	290	27	463	-	3 019	-	-	-	417
DARUNTER:VNO	85	-	-	-	-	2 523	-	-	-	417
*LT	951	290	-	-	-	496	-	-	-	-
LETTLAND	392	-	-	-	-	2 574	-	-	-	210
DARUNTER:RIX	392	-	-	-	-	2 574	-	-	-	210
ESTLAND	955	-	-	-	-	1 909	-	-	-	-
DARUNTER:TTL	955	-	-	-	-	1 909	-	-	-	-
FINNLAND	5 100	-	-	3 322	-	11 221	-	-	2 771	1 502
DARUNTER:HEL	4 751	-	-	3 322	-	11 120	-	-	2 771	1 502
SCHWEDEN	4 456	-	22	5 318	1	15 545	-	1	3 101	3 367
DARUNTER:STO	3 188	-	22	4 195	-	11 984	-	-	3 098	3 367
GOT	1 167	-	-	1 123	-	3 560	-	-	-	-
NORWEGEN	3 439	-	-	1 763	66	6 626	-	-	1 718	1 509
DARUNTER:OSL	2 193	-	-	1 763	66	6 082	-	-	1 465	1 435
BGO	1 012	-	-	-	-	-	-	-	-	-
*NO	234	-	-	-	-	544	-	-	253	74
DAENEMARK	5 697	2 812	403	7 425	649	19 208	2 998	22	5 292	174
DARUNTER:CPH	5 407	2 812	403	7 236	586	17 486	2 994	22	5 022	-
BLL	-	-	-	-	60	1 708	-	-	259	-
GR BRITANNIEN	27 099	15 077	4 073	58 138	14 489	103 867	11 640	5 103	52 074	22 676
DARUNTER:LON	24 277	12 232	4 018	38 893	14 201	83 407	10 525	5 103	44 944	22 676
BHK	833	921	-	6 987	153	7 758	1 037	-	1 735	-
MAN	1 818	1 073	-	8 729	105	9 891	-	-	3 935	-
GLA	-	633	-	666	15	1 489	-	-	-	-
EDI	42	62	-	1 430	-	-	-	-	1 051	-
JER	-	32	-	712	-	489	62	-	76	-
IRLAND	1 332	-	-	8 504	380	13 994	-	1 034	5 659	687
DARUNTER:DUB	374	-	-	6 371	380	12 143	-	-	3 610	182
SNN	958	-	-	2 133	-	1 851	-	1 034	1 982	505
ISLAND	2 508	-	-	987	1 153	3 615	-	-	456	-
DARUNTER:KEF	2 508	-	-	987	1 153	3 117	-	-	456	-
NIEDERLANDE	10 615	3 357	4 708	7 059	2	19 386	5 201	2 295	11 886	8 587
DARUNTER:AMS	10 156	3 357	4 705	7 059	-	19 386	5 129	2 293	11 877	8 378
BELGIEN	4 512	1 867	116	3 257	-	13 573	4 511	321	5 980	1 211
DARUNTER:BRU	4 512	1 867	116	3 257	-	13 571	4 510	321	5 980	1 115
LUXEMBURG	322	-	-	6	2	4 062	-	-	546	-
DARUNTER:LUX	322	-	-	6	2	4 062	-	-	546	-
FRANKREICH	9 091	2 734	796	16 236	5 046	47 600	5 408	3 850	26 362	12 770
DARUNTER:PAR	8 295	2 734	791	10 688	4 620	32 385	4 576	3 577	17 131	11 903
BOD	-	-	-	-	1	824	-	-	194	-
SXB	630	-	-	13	-	-	3	-	589	-
LYS	-	-	-	905	3	4 460	227	-	608	-
TLS	-	-	-	-	-	769	-	-	1 335	-
MRS	-	-	-	-	-	672	2	-	1 086	-
NCE	166	-	-	2 724	199	7 439	600	131	3 490	309
CLY	-	-	-	1 428	204	686	-	-	-	-
BIA	-	-	-	-	-	-	-	-	499	505
*FR	-	-	5	478	19	365	-	141	1 430	53
SPANIEN	43 286	47 040	13 406	196 392	40 823	167 170	7 555	23 672	71 214	20 558
DARUNTER:MAD	569	244	-	4 797	673	13 664	-	-	5 634	1 154
BCN	2 536	915	-	8 443	1 283	12 575	9	-	5 571	1 823
GRO	332	376	-	1 587	-	608	3	-	291	-
VLC	-	-	-	-	-	5 078	-	-	-	-
ALC	1 211	1 486	-	5 984	1	5 482	-	-	2 117	667
LEI	1 252	921	-	4 120	-	2 555	-	-	1 690	-
AGP	3 277	1 533	431	8 630	5	9 427	-	436	2 642	585
XRY	173	-	-	994	6	1 585	318	-	1 415	-
SVQ	-	-	-	1 106	-	-	-	-	-	-
BIO	-	-	-	-	-	2 940	-	-	-	-
*E1	1	-	-	782	14	875	-	-	153	-
PMI	17 564	19 787	7 734	86 954	21 129	53 328	5 223	12 500	20 413	8 273
IBZ	3 220	4 343	1 009	18 639	3 304	10 404	1 170	1 512	5 834	1 899
MAH	909	1 339	-	4 549	1 160	3 945	832	954	2 525	622
*E2	641	-	-	1 251	-	996	-	-	809	-
LPA	4 453	5 031	1 464	16 252	4 123	14 934	-	2 446	6 766	1 709
TCI	2 169	3 150	874	8 817	3 111	9 863	-	1 811	5 568	1 736
FUE	2 309	4 086	836	13 575	3 435	10 318	-	2 031	5 023	924
ACE	2 238	3 829	1 058	9 126	2 579	7 918	-	1 981	4 137	1 166
*E3	432	-	-	786	-	675	-	-	626	-
PORTUGAL	5 850	5 508	868	21 946	4 211	36 808	658	2 659	12 817	3 443
DARUNTER:LIS	539	303	-	3 008	1 560	14 353	-	-	4 849	842
OPO	373	110	-	664	422	7 350	-	-	399	-
FAO	4 341	4 128	868	16 432	2 229	12 784	658	2 197	5 920	2 459
FNC	597	967	-	1 842	-	2 229	-	-	462	1 649
MALTA	972	339	-	3 254	397	6 201	1 044	595	4 160	1 439
DARUNTER:MLA	972	339	-	3 254	397	6 201	1 044	595	4 160	1 439
SCHWEIZ	6 362	2 646	1 182	11 867	2 994	26 104	4 723	1 383	11 789	7 762
DARUNTER:ZRH	5 445	2 444	1 182	9 297	2 977	15 490	3 898	1 380	8 024	7 215
GVA	462	4	-	1 655	2	8 570	810	-	2 108	-
BSL	454	198	-	9 877	1	1 896	-	-	1 098	547
OESTERREICH	3 414	1 050	2	9 877	1 658	41 935	2 635	412	7 036	5 469
DARUNTER:VIE	3 071	1 050	-	6 782	1 630	22 533	2 616	406	6 514	5 469
INN	-	-	-	-	-	2 086	-	-	1	-
LNZ	-	-	-	978	-	4 945	13	-	2	-
SZG	343	-	2	1 634	11	5 605	6	-	4	-
GRZ	-	-	-	483	-	5 083	-	-	15	-
KLU	-	-	-	-	13	1 683	-	-	-	-
ITALIEN	5 981	957	-	21 959	3 859	82 972	4 157	393	32 301	5 053
DARUNTER:ROM	899	-	-	5 043	1 082	21 697	-	-	8 266	1 937
MIL	3 027	-	-	8 682	1 098	23 331	3 030	2	5 884	1 827

AUGUST 1995

 MIT GEBIETEN AUSSERHALB DEUTSCHLANDS

ZIELFLUGPLATZ								VON STRECKENHERKUNFTS-	
B E R L I N (THF)	(SXF)	SAARBRUECKEN (SCN)	MUENSTER/ OSN. (FMO)	LEIPZIG (LEJ)	DRESDEN (DRS)	ERFURT (ERF)	SONSTIGE	INSGESAMT	LAND. BZW -- FLUGPLATZ
371	-	-	19	-	221	-	-	21 574	AUSSTEIGER
335	-	-	-	-	-	-	-	17 073	-----
-	-	-	-	-	-	-	-	1 085	INSGESAMT
-	-	-	-	-	90	-	-	2 086	-----
36	-	-	19	-	131	-	-	1 277	POLEN
120	103	-	142	-	-	-	-	5 127	DARUNTER: WAW
120	-	-	-	-	-	-	-	3 145	GDN
-	103	-	142	-	-	-	-	1 982	KTW
310	-	-	-	-	-	-	-	3 486	*PL
310	-	-	-	-	-	-	-	3 486	LITAUEN
-	-	-	-	-	-	-	-	2 864	DARUNTER: VNO
-	698	-	-	-	-	-	-	2 864	*LT
-	698	-	-	-	-	-	-	24 614	LETTLAND
41	-	-	3	13	-	-	-	24 164	DARUNTER: RIX
3	-	-	-	13	-	-	-	31 868	ESTLAND
38	-	-	-	-	-	-	-	25 870	DARUNTER: TTL
-	-	-	-	-	-	-	-	5 888	FINNLAND
-	-	-	-	-	-	-	-	15 121	DARUNTER: HEL
-	-	-	-	-	-	-	-	13 004	SCHWEDEN
-	-	-	-	-	-	-	-	1 012	DARUNTER: STO
-	-	-	-	-	-	-	-	1 105	GOT
4 789	16	-	210	-	-	-	-	49 695	NORWEGEN
4 657	16	-	-	-	-	-	-	46 641	DARUNTER: OSL
107	-	-	-	-	-	-	-	2 134	BGO
-	-	54	1 533	2 770	811	-	-	319 404	*NO
-	-	54	1 462	2 660	811	-	-	265 263	DAENEMARK
-	-	-	-	110	-	-	-	19 534	DARUNTER: CPH
-	-	-	-	-	-	-	-	25 551	BLL
-	-	-	-	-	-	-	-	2 803	GR BRITANNIEN
-	-	-	-	-	-	-	-	2 585	DARUNTER: LON
358	-	-	53	-	-	-	-	1 424	BHX
-	-	-	-	295	-	-	-	32 243	MAN
358	-	-	-	295	-	-	-	23 060	GLA
-	255	-	-	-	-	-	-	9 116	EDI
-	255	-	-	-	-	-	-	8 974	JER
-	-	-	-	-	-	-	-	8 476	IRLAND
4 312	-	-	2	9	-	-	-	73 096	DARUNTER: DUB
4 312	-	-	2	-	-	-	-	72 340	SNN
745	-	182	30	-	-	-	-	39 671	ISLAND
745	-	182	30	-	-	-	-	39 563	DARUNTER: KEF
1 587	317	101	100	68	1	122	-	72 340	NIEDERLANDE
-	317	15	82	68	-	-	-	39 563	DARUNTER: AMS
1 186	-	-	-	-	-	-	-	5 895	BELGIEN
-	-	-	-	-	-	-	-	5 895	DARUNTER: BRU
-	-	-	-	-	-	-	-	132 189	LUXEMBURG
40	-	86	1	-	-	-	-	97 182	DARUNTER: LUX
361	-	-	-	-	1	-	-	1 019	FRANKREICH
-	-	-	-	-	-	-	-	2 629	DARUNTER: PAR
271	20 533	11 372	17 822	15 096	8 404	3 774	-	1 019	BOD
17	-	-	-	-	-	-	-	2 422	SXB
-	-	-	-	-	-	-	-	6 203	LYS
-	-	-	-	-	-	-	-	2 104	TLS
-	-	-	-	-	-	-	-	1 760	MRS
-	-	-	-	-	-	-	-	15 185	NCE
-	-	-	-	-	-	-	-	2 679	CLY
-	-	-	-	-	-	-	-	1 005	BIA
-	-	-	-	-	-	-	-	2 629	*FR
167	9 090	7 267	10 759	6 855	3 080	1 715	-	708 388	SPANIEN
87	1 923	941	1 335	1 584	1 021	544	-	26 735	DARUNTER: MAD
-	760	-	-	334	87	-	-	33 172	BCN
-	-	-	-	-	-	-	-	3 197	GRO
-	-	-	-	-	-	-	-	5 078	VLC
-	-	-	-	-	-	-	-	16 948	ALC
-	-	-	-	543	138	-	-	11 219	LEI
-	571	-	-	368	142	-	-	28 047	AGP
-	-	-	-	-	-	-	-	4 491	XRY
-	-	-	-	-	-	-	-	1 106	SVQ
-	-	-	-	-	-	-	-	2 940	BIO
-	-	-	-	-	-	-	-	1 826	*E1
-	-	-	-	-	-	-	-	291 838	PMI
-	-	-	-	-	-	-	-	58 769	IBZ
-	-	-	-	-	-	-	-	18 016	MAH
-	-	-	-	-	-	-	-	3 697	*E2
-	2 896	821	1 787	1 974	1 562	681	-	66 899	LPA
-	2 131	797	1 316	1 602	1 169	162	-	44 276	TCI
-	1 596	774	1 745	791	462	281	-	48 186	FUE
-	1 247	772	880	1 045	743	391	-	39 110	ACE
-	319	-	-	-	-	-	-	2 838	*E3
-	3 645	768	1 195	2 878	1 254	518	-	105 026	PORTUGAL
-	-	-	-	-	-	-	-	25 454	DARUNTER: LIS
-	127	-	-	-	-	-	-	9 445	OPO
-	3 518	768	1 195	2 878	1 254	518	-	62 147	FAO
-	-	-	-	-	-	-	-	7 888	FNC
-	535	276	-	254	213	-	-	19 679	MALTA
-	535	276	-	254	213	-	-	19 679	DARUNTER: MLA
750	2	-	467	761	835	-	-	79 627	SCHWEIZ
33	2	-	464	722	799	-	-	59 372	DARUNTER: ZRH
-	-	-	-	-	-	-	-	13 612	GVA
717	-	-	-	39	31	-	-	5 897	BSL
298	1	-	17	65	315	-	-	74 184	OESTERREICH
-	-	-	9	5	13	-	-	50 098	DARUNTER: VIE
-	1	-	-	-	-	-	-	2 089	INN
-	-	-	-	-	-	-	-	5 938	LNZ
137	-	-	7	52	302	-	-	8 118	SZG
-	-	-	-	8	-	-	-	6 077	GRZ
161	-	-	1	-	-	-	-	1 858	KLU
159	248	-	2	435	269	-	-	158 745	ITALIEN
-	-	-	-	-	-	-	-	38 924	DARUNTER: ROM
-	-	-	-	-	-	-	-	46 881	MIL

5 PERSONENVERKEHR

5. 2 VERFLECHTUNG IM VERKEHR
5. 2. 2 AUSSTEIGER

VON STRECKENHERKUNFTS- LAND BZW. --- FLUGPLATZ		NACH STRECKEN									
		HAMBURG (HAM)	HANNOVER (HAJ)	BREMEN (BRE)	DUESSELDORF (DUS)	KOELN/BONN (CGN)	FRANKFURT (FRA)	STUTTGART (STR)	NUERNBERG (NUE)	MUENCHEN (MUC)	BERLIN (TXL)
AUSSTEIGER											
INSGESAMT											
VCE	232	-	-	1 704	213	10 200	368	2	2 397	-	-
TRS	-	-	-	-	-	-	-	-	1 969	-	-
VRN	92	402	-	-	-	1 494	-	-	-	-	-
TRN	-	-	-	-	-	5 393	-	-	418	-	-
GOA	-	-	-	-	-	1 745	-	-	841	-	-
FLR	-	-	-	-	-	244	-	-	3 703	-	-
BLQ	-	-	-	-	-	5 883	27	-	1 347	-	-
PSA	-	-	-	-	-	2 586	-	-	-	-	-
RMI	328	-	-	645	336	-	-	1	-	-	-
NAP	698	555	-	2 511	589	4 541	249	297	2 756	894	-
BDS	-	-	-	464	1	406	-	4	372	-	-
CAG	-	-	-	-	3	590	-	-	1 258	-	-
OLB	-	-	-	311	8	1 481	-	82	853	-	-
CTA	704	-	-	2 595	365	3 305	-	2	1 195	395	-
GRIECHENLAND	19 440	19 569	2 218	80 648	15 011	76 686	5 512	13 949	67 754	14 869	-
DARUNTER:ATH	1 368	1 227	-	5 933	116	21 490	-	575	10 303	1 135	-
SKG	3 075	3 519	-	18 929	4 569	17 023	1 010	2 168	15 701	2 981	-
CFU	2 517	2 930	-	5 986	1 900	4 476	1 087	1 900	5 486	1 761	-
JSI	192	-	-	721	-	605	-	61	845	-	-
ZTH	504	-	-	1 761	-	-	-	-	1 599	-	-
JMK	266	-	-	987	-	912	-	-	502	-	-
SMI	1 088	614	-	3 280	405	960	-	604	1 484	587	-
JTR	283	399	-	1 159	-	1 023	-	-	1 840	-	-
KGS	2 107	2 340	-	6 406	866	4 122	-	1 558	4 262	684	-
RHO	2 244	2 726	1 168	11 051	2 070	6 714	1 231	2 028	6 700	1 441	-
CHQ	524	1 198	-	1 985	-	2 171	-	560	1 103	626	-
HER	4 688	4 537	1 050	14 749	4 490	13 008	1 366	4 655	11 683	4 346	-
KVA	-	-	-	4 502	593	1 877	-	458	1 920	615	-
MJT	-	-	-	972	-	586	-	197	1 688	237	-
*GR	584	79	-	2 227	2	1 719	-	3	2 638	456	-
TUERKEI	31 910	47 071	4 480	122 411	83 146	136 916	5 595	43 292	62 643	39 528	-
DARUNTER:ANK	3 605	6 555	-	12 159	16 410	24 439	-	5 621	7 600	3 236	-
IST	13 614	17 964	1 233	40 457	38 252	47 369	5 227	13 415	23 665	14 186	-
IZM	4 684	6 599	1 056	14 288	9 772	20 196	-	7 348	7 406	7 701	-
DLM	1 773	1 841	410	10 778	4 480	7 613	368	1 775	4 540	2 957	-
AYT	7 195	9 734	1 632	38 347	9 613	31 251	-	12 540	17 883	9 483	-
*TR	1 039	4 378	149	6 382	4 619	6 048	-	2 593	1 549	1 965	-
ZYPERN	853	613	-	3 834	71	5 797	-	676	4 539	512	-
DARUNTER:LCA	403	361	-	2 074	-	4 266	-	551	2 949	304	-
*CY	450	252	-	1 760	71	1 531	-	125	1 590	208	-
SLOWENIEN	-	-	-	-	-	3 804	-	1	957	-	-
DARUNTER:LJU	-	-	-	-	-	3 804	-	1	957	-	-
KROATIEN	-	-	-	939	-	5 383	268	-	1 164	277	-
DARUNTER:ZAG	-	-	-	362	-	4 420	268	-	1 129	277	-
SPU	-	-	-	577	-	963	-	-	-	-	-
SERBIEN	-	-	-	-	1 622	4 997	581	-	1 142	-	-
DARUNTER:BEG	-	-	-	-	1 622	4 997	581	-	1 142	-	-
MAZEDONIEN	1 891	-	-	3 785	3 281	1 538	-	1 737	1 698	-	-
DARUNTER:SKP	1 891	-	-	3 785	3 281	1 538	-	1 737	1 698	-	-
UNGARN	1 290	106	-	1 740	1 152	12 030	2	11	5 036	-	-
DARUNTER:BUD	1 290	106	-	1 740	1 152	12 030	-	-	5 036	-	-
TSCHECH REP	766	309	-	1 770	208	10 466	420	204	920	-	-
DARUNTER:PRG	766	309	-	1 767	208	10 466	420	203	920	-	-
SLOWAKEI	-	-	-	-	-	-	-	-	6	-	-
RUMAENIEN	-	471	-	2 042	-	6 504	415	-	2 473	-	-
DARUNTER:BUH	-	-	-	857	-	4 799	-	-	1 444	-	-
CND	-	471	-	1 185	-	1 387	80	-	1 027	-	-
BULGARIEN	419	2 890	-	5 110	1 512	7 384	-	1 287	3 663	329	-
DARUNTER:SOF	-	-	-	-	-	3 502	-	-	1 980	-	-
VAR	160	1 478	-	1 934	637	2 088	-	380	749	329	-
BOJ	259	1 412	-	3 176	875	1 794	-	907	934	-	-
RUSSLAND	5 011	11 569	-	6 458	3 353	29 042	-	474	4 914	6 302	-
DARUNTER:MOW	2 325	3 457	-	5 580	657	22 792	-	-	3 857	5 573	-
LED	1 507	-	-	878	-	3 117	-	-	1 004	729	-
OVB	-	3 704	-	-	-	1 489	-	-	-	-	-
*RU	1 179	4 408	-	-	2 183	1 644	-	474	53	-	-
WEISSRUSSLAND	621	641	-	-	632	4 918	-	1 263	583	-	-
DARUNTER:MSQ	621	-	-	-	-	4 918	-	6	583	-	-
*BY	-	641	-	-	632	-	-	1 257	-	-	-
MOLDAVIEN	-	-	-	-	17	921	-	-	-	-	-
UKRAINE	-	159	-	-	-	4 409	6	-	485	-	-
DARUNTER:IEV	-	159	-	-	-	4 409	6	-	485	-	-
GEORGIEN	-	-	-	-	-	1 261	-	-	-	-	-
DARUNTER:TBS	-	-	-	-	-	1 261	-	-	-	-	-
ASERBAIDDSCHAN	-	-	-	-	-	350	-	-	-	-	-
KASACHSTAN	313	10 488	-	-	2 116	4 846	-	1 332	-	-	-
DARUNTER:ALA	313	10 488	-	-	2 116	4 846	-	1 332	-	-	-
KIRGISIEN	-	227	-	-	-	544	-	-	661	-	-
DARUNTER:FRU	-	227	-	-	-	544	-	-	661	-	-
TADSCHIKISTAN	-	-	-	-	-	5	-	-	-	-	-
USBEKISTAN	-	-	-	-	-	3 805	-	-	-	-	-
DARUNTER:TAS	-	-	-	-	-	3 805	-	-	-	-	-
E U R O P A	207 019	177 827	32 301	607 565	189 345	962 558	63 341	106 628	414 686	159 983	-
DARUNTER: EU-LAENDER	146 195	99 971	26 612	440 087	86 131	654 027	50 275	53 711	304 793	100 366	-
AEGYPTEN	606	-	-	3 282	663	12 232	-	142	4 171	922	-
DARUNTER:CAI	-	-	-	201	83	6 581	-	-	218	-	-
ALY	-	-	-	-	-	1 270	-	-	-	-	-
LXR	167	-	-	584	-	375	-	-	682	-	-
HRG	439	-	-	2 497	580	4 006	-	142	2 493	922	-
TUNESIEN	4 326	5 469	864	17 941	3 680	22 606	2 680	3 691	11 896	2 722	-
DARUNTER:TUN	1 042	620	-	2 288	398	6 793	-	-	1 169	-	-
DJE	720	1 439	176	3 442	1 053	4 131	700	736	2 678	630	-

AUGUST 1995

MIT GEBIETEN AUSSERHALB DEUTSCHLANDS

ZIELFLUGPLATZ

VON STRECKENHERKUNFTS-

(THF)	B E R L I N (SXF)	SAARBRUECKEN (SCN)	MUENSTER/ OSN. (FMO)	LEIPZIG (LEJ)	DRESDEN (DRS)	ERFURT (ERF)	SONSTIGE	INSGESAMT	LAND. BZW -- FLUGPLATZ
159	-	-	-	-	-	-	-	15 275	VCE
-	-	-	-	-	-	-	-	1 969	TRS
-	-	-	-	-	-	-	-	1 988	VRN
-	-	-	-	-	-	-	-	5 811	TRN
-	-	-	-	-	-	-	-	2 586	GOA
-	-	-	2	-	-	-	-	3 955	FLR
-	-	-	-	-	-	-	-	7 257	BLQ
-	-	-	-	-	-	-	-	2 586	PSA
-	153	-	-	26	-	-	-	1 489	RMI
-	-	-	-	409	269	-	-	13 768	NAP
-	-	-	-	-	-	-	-	1 247	BDS
-	-	-	-	-	-	-	-	1 851	CAG
-	-	-	-	-	-	-	-	2 888	OLB
-	95	-	-	-	-	-	-	8 974	CTA
794	11 504	1 768	4 694	9 834	4 114	1 722	-	350 086	GRIECHENLAND
-	650	-	-	789	408	-	-	43 994	DARUNTER: ATH
-	1 721	-	685	1 452	668	353	-	73 854	SKG
-	1 358	-	-	1 572	995	589	-	32 557	CFU
-	-	-	-	-	-	-	-	2 424	JSI
-	-	-	-	-	-	-	-	3 864	ZTH
-	-	-	-	-	-	-	-	2 667	JMK
-	-	-	-	242	-	-	-	9 264	SMI
-	-	-	-	-	-	-	-	4 954	JTR
250	894	-	518	-	-	-	-	23 757	KGS
-	2 802	564	977	1 995	1 172	780	-	45 663	RHO
-	-	-	-	769	229	-	-	9 165	CHQ
-	4 079	1 204	2 514	3 015	642	-	-	76 026	HER
252	-	-	-	-	-	-	-	10 217	KVA
10	-	-	-	-	-	-	-	3 690	MJT
282	-	-	-	-	-	-	-	7 990	*GR
-	18 418	1 868	7 445	5 415	2 646	1 458	-	614 242	TUERKEI
-	3 132	-	676	-	-	-	-	83 433	DARUNTER: ANK
-	5 920	-	2 395	-	-	-	-	223 697	IST
-	2 003	-	1 023	-	-	-	-	82 076	IZM
-	470	570	569	722	315	-	-	39 181	DLM
-	5 073	1 298	2 494	4 693	2 331	1 458	-	155 025	AYT
-	1 820	-	288	-	-	-	-	30 830	*TR
-	2 799	-	-	779	381	255	-	21 109	ZYPERN
-	1 830	-	-	499	381	255	-	13 873	DARUNTER: LCA
-	969	-	-	280	-	-	-	7 236	*CY
-	-	-	-	41	1	-	-	4 804	SLOWENIEN
-	215	-	-	41	1	-	-	4 804	DARUNTER: LJU
-	-	-	-	112	-	-	-	8 358	KROATIEN
-	116	-	-	112	-	-	-	6 456	DARUNTER: ZAG
-	-	-	-	-	-	-	-	1 768	SPU
-	-	-	-	-	-	-	-	8 342	SERBIEN
-	-	-	-	-	-	-	-	8 342	DARUNTER: BEG
-	991	-	-	-	-	-	-	14 921	MAZEDONIEN
-	991	-	-	-	-	-	-	14 921	DARUNTER: SKP
-	3 168	-	4	-	-	-	-	24 539	UNGARN
-	3 168	-	4	-	-	-	-	24 526	DARUNTER: BUD
741	10	16	-	2	-	-	-	15 832	TSSCHECH. REP.
741	10	16	-	2	-	-	-	15 828	DARUNTER: PRG
-	-	-	-	-	1	-	-	7	SLOWAKEI
-	1 231	-	-	113	-	-	-	13 249	RUMAENIEN
-	846	-	-	-	-	-	-	8 026	DARUNTER: BUH
-	385	-	-	113	-	-	-	4 568	CND
-	14 055	-	-	5 574	1 745	1 590	-	45 558	BULGARIEN
-	1 713	-	-	49	-	-	-	7 244	DARUNTER: SOF
-	5 569	-	-	3 167	918	572	-	17 981	VAR
-	6 773	-	-	2 358	827	1 018	-	20 333	BOJ
-	5 095	-	-	444	-	-	-	72 662	RUSSLAND
-	3 168	-	-	444	-	-	-	47 853	DARUNTER: MOW
-	1 785	-	-	-	-	-	-	9 020	LED
-	-	-	-	-	-	-	-	5 193	OVV
-	142	-	-	-	-	-	-	10 083	*RU
-	765	-	-	2	-	-	-	9 425	WEISSRUSSLAND
-	765	-	-	2	-	-	-	6 895	DARUNTER: MSQ
-	-	-	-	-	-	-	-	2 530	*BY
-	-	-	-	-	-	-	-	938	MOLDAVIEN
-	572	-	-	1	-	-	-	5 632	UKRAINE
-	572	-	-	1	-	-	-	5 632	DARUNTER: IEV
-	-	-	-	-	-	-	-	1 915	GEORGIEN
-	-	-	-	-	-	-	-	1 915	DARUNTER: TBS
-	-	-	-	-	-	-	-	4 350	ASERBAIDDSCHAN
-	-	-	466	-	-	-	-	19 561	KASACHSTAN
-	-	-	466	-	-	-	-	19 561	DARUNTER: ALA
-	-	-	-	-	-	-	-	1 432	KIRGISIEN
-	-	-	-	-	-	-	-	1 432	DARUNTER: FRU
-	-	-	-	-	-	-	-	5	TADSCHIKISTAN
-	-	-	-	-	-	-	-	3 805	USBEKISTAN
-	-	-	-	-	-	-	-	3 805	DARUNTER: TAS
15 646	85 176	16 405	34 151	44 961	21 211	9 439	-	3 148 242	E U R O P A
13 354	36 962	14 245	25 608	31 463	15 168	6 136	-	2 105 104	DARUNTER: EU-LAENDER
-	1 469	-	-	1 251	-	-	-	24 738	ABGYPTEN
-	1 469	-	-	-	-	-	-	8 552	DARUNTER: CAI
-	-	-	-	-	-	-	-	1 270	ALY
-	-	-	-	-	-	-	-	1 808	LER
-	-	-	-	1 251	-	-	-	12 330	HRG
231	6 422	1 657	829	3 967	1 942	1 032	-	91 955	TUNESIEN
-	1 332	-	-	316	64	15	-	14 037	DARUNTER: TUN
-	682	487	-	307	282	32	-	17 495	DJE

5 PERSONENVERKEHR
 5. 2 VERFLECHTUNG IM VERKEHR
 5. 2. 2 AUSSTEIGER

VON STRECKENHERKUNFTS-		NACH STRECKEN									
LAND BZW. --- FLUGPLATZ	HAMBURG (HAM)	HANNOVER (HAJ)	BREMEN (BRE)	DUESSELDORF (DUS)	KOELN/BONN (CGN)	FRANKFURT (FRA)	STUTTGART (STR)	NUERNBERG (NUE)	MUENCHEN (MUC)	BERLIN (TXL)	
AUSSTEIGER											
INSGESAMT											
MIR	2 564	3 172	688	11 214	2 229	11 131	1 980	2 955	7 798	2 092	
*TN		238		997		551			251		
ALGERIEN						852					
DARUNTER:ALG						852					
MAROKKO	976	889		4 677	1 805	7 305		649	2 449	450	
DARUNTER: CAS						133					
TNG				420		140					
AGA	976	889		3 465		2 070		649	2 199	450	
ODU				792		1 533					
KAP VERDE						247					
SENEGAL						968					
GAMBIA						332					
GHANA				1 041		1 625					
DARUNTER:ACC				1 041		1 625					
NIGERIA						1 682					
DARUNTER:LOS						1 682					
ZENT. AFR. REP.									8		
GABUN					162						
SUDAN						516					
ERITHREA						946					
AETHIOPIEN						3 317					
DARUNTER:ADD						3 317					
KENIA	122			1 491		5 269			2 619		
DARUNTER:NBO						3 302					
MBA	122			1 491		1 967			2 619		
TANSANIA				192					246		
SIMBABWE						1 751					
DARUNTER:HRE						1 751					
NAMIBIA						4 062			405		
DARUNTER:WDH						4 062			405		
SESCHELLEN						1 114					
DARUNTER:SEZ						1 114					
MAURITIUS						2 220			1 362		
DARUNTER:MRU						2 220			1 362		
SUEDAFRIKA				511		10 386			1 288		
DARUNTER:JNB				404		7 864			819		
CPT				107		2 522			214		
A F R I K A	6 030	6 358	864	29 135	6 889	76 912	2 680	4 482	24 444	4 094	
KANADA				3 630		54 801					
DARUNTER:YMQ						5 095					
YTO				2 957		23 487					
YVR				348		19 389					
YIC				325		6 830					
USA	6 382			23 241	1 007	255 966			19 265	5 845	
DARUNTER:NYC	1 607			8 155		55 091			5 671	5 845	
CHI				4 856		22 356			5 629		
BOS						11 957					
PHL						9 020					
BWI						1 435					
WAS						23 319					
DET						16 758					
PIT						5 780					
CVG						7 009					
ATL	4 775					20 108			5 756		
CLT						1 296					
TPA				1 097							
MIA				3 067		12 516			2 209		
ORL				1 131		6 373					
DAL						15 515					
HOU						2 184					
SFO				1 324		14 210					
LAX				3 609		24 372					
DEN						2 848					
LAS											
ANC					1 007						
MEXIKO				1 433		1 051					
DARUNTER:MEX						7 045			346		
*MX				1 069		5 841					
COSTA RICA				345		1 204			346		
KUBA				2 513	1 611	1 885					
DARUNTER:HAV				606	626	625					
VRA				1 390		1 260					
*CU				517	985						
BAHAMAS						916					
JAMAICA				1 345		539					
DARUNTER:MBJ				1 345		539					
DOMINIK REP.	1 759	1 078		8 302	3 897	7 313			3 270	509	
DARUNTER:SDQ				1 584	159	1 955			995		
POP	1 639	1 078		4 870	2 679	3 513			1 103	509	
*DO	120			1 848	1 059	1 845			1 172		
ANTIGUA-BARB.						1 090					
DARUNTER:ANU						1 090					
BARBADOS				668		1 615					
DARUNTER:BOI				668		1 615					
TRINID. U. TOB.						655					
ST. LUCIA						210					
KOLUMBIEN						4 755					
DARUNTER:BOG						4 755					
VENEZUELA				1 950		3 532					
DARUNTER:CCS						2 504					
FMV				1 950		1 028					
BRASILIEN						11 782					

AUGUST 1995

MIT GEBIETEN AUSSERHALB DEUTSCHLANDS

ZIELFLUGPLATZ								VON STRECKENHERKUNFTS-
BERLIN (THF)	SAARBRUECKEN (SXF)	MUENSTER/ OSN. (FMO)	LEIPZIG (LEJ)	DRESDEN (DRS)	ERFURT (ERF)	SONSTIGE	INSGESAMT	LAND. BZW -- FLUGPLATZ
231	4 230	1 170	829	3 211	1 596	985	58 075	AUSSTEIGER
-	178	-	-	133	-	-	2 348	MIR
-	197	-	-	-	-	-	1 049	*TN
-	197	-	-	-	-	-	1 049	ALGERIEN
-	616	70	506	487	121	-	21 000	DARUNTER:ALG
-	-	-	-	-	-	-	3 290	MAROKKO
-	-	-	-	-	-	-	1 040	DARUNTER:CAS
-	616	70	506	487	121	-	12 498	TNG
-	-	-	-	-	-	-	3 563	AGA
-	-	-	-	-	-	-	308	OU D
-	-	-	-	-	-	-	968	KAP VERDE
-	-	-	-	-	-	-	332	SENEGAL
-	-	-	-	-	-	-	2 666	GAMBIA
-	-	-	-	-	-	-	2 666	GHANA
-	-	-	-	-	-	-	1 682	DARUNTER:ACC
-	-	-	-	-	-	-	1 682	NIGERIA
-	-	-	-	-	-	-	8	DARUNTER:LOS
-	-	-	-	-	-	-	162	ZENT. AFR. REP.
-	-	-	-	-	-	-	516	GABUN
-	-	-	-	-	-	-	946	SUDAN
-	-	-	-	-	-	-	3 317	ERITHREA
-	-	-	-	-	-	-	3 317	AETHIOPIEN
-	969	-	164	-	-	-	10 634	DARUNTER:ADD
-	-	-	-	-	-	-	3 302	KENIA
-	969	-	164	-	-	-	7 332	DARUNTER:NBO
-	-	-	-	-	-	-	438	MBA
-	-	-	-	-	-	-	1 751	TANSANIA
-	-	-	-	-	-	-	1 751	SIMBABWE
-	-	-	-	-	-	-	4 467	DARUNTER:HRE
-	-	-	-	-	-	-	4 467	NAMIBIA
-	-	-	-	-	-	-	1 114	DARUNTER:WDH
-	-	-	-	-	-	-	1 114	SESCHELLEN
-	-	-	-	-	-	-	3 582	DARUNTER:SEZ
-	-	-	-	-	-	-	3 582	MAURITIUS
-	-	-	-	-	-	-	12 185	DARUNTER:MRU
-	-	-	-	-	-	-	9 087	SUEDAFRIKA
-	-	-	-	-	-	-	2 843	DARUNTER:JNB
231	9 673	1 657	899	5 888	2 429	1 153	183 818	CPT
-	1 936	-	-	-	-	-	60 367	A F R I K A
-	1 936	-	-	-	-	-	5 095	KANADA
-	-	-	-	-	-	-	28 380	DARUNTER:YMQ
-	-	-	-	-	-	-	19 737	YTO
-	-	-	-	-	-	-	7 155	YVR
-	-	-	41	-	-	-	311 747	YYC
-	-	-	-	-	-	-	76 369	USA
-	-	-	-	-	-	-	32 841	DARUNTER:NYC
-	-	-	-	-	-	-	11 957	CHI
-	-	-	-	-	-	-	9 020	BOS
-	-	-	-	-	-	-	1 435	PHL
-	-	-	-	-	-	-	23 319	BWI
-	-	-	-	-	-	-	16 758	WAS
-	-	-	-	-	-	-	5 780	DET
-	-	-	-	-	-	-	7 009	PIT
-	-	-	-	-	-	-	30 639	CVG
-	-	-	-	-	-	-	1 296	ATL
-	-	-	-	-	-	-	1 097	CLT
-	-	-	-	-	-	-	17 792	TPA
-	-	-	-	-	-	-	7 504	MIA
-	-	-	-	-	-	-	15 515	ORL
-	-	-	-	-	-	-	2 184	DAL
-	-	-	-	-	-	-	15 534	HOU
-	-	-	-	-	-	-	27 981	SFO
-	-	-	-	-	-	-	2 848	LAX
-	-	-	-	-	-	-	1 007	DEN
-	-	-	-	-	-	-	1 051	LAS
-	924	-	-	-	-	-	9 748	ANC
-	370	-	-	-	-	-	6 211	MEXIKO
-	370	-	-	-	-	-	2 989	DARUNTER:MEX
-	-	-	-	-	-	-	834	*MX
-	595	-	-	-	-	-	6 604	COSTA RICA
-	595	-	-	-	-	-	2 452	KUBA
-	-	-	-	-	-	-	2 650	DARUNTER:HAV
-	-	-	-	-	-	-	1 502	VRA
-	-	-	-	-	-	-	916	*CU
-	-	-	-	-	-	-	1 884	BAHAMAS
-	-	-	-	-	-	-	1 884	JAMAICA
-	-	-	-	-	-	-	28 088	DARUNTER:MBJ
-	1 738	-	222	-	-	-	4 773	DOMINIK. REP
-	80	-	-	-	-	-	17 012	DARUNTER:SDQ
-	1 399	-	222	-	-	-	6 303	POP
-	259	-	-	-	-	-	1 090	*DO
-	-	-	-	-	-	-	1 090	ANTIGUA-BARB.
-	-	-	-	-	-	-	2 283	DARUNTER:ANU
-	-	-	-	-	-	-	2 283	BARBADOS
-	-	-	-	-	-	-	655	DARUNTER:BGI
-	-	-	-	-	-	-	210	TRINID. U. TOB.
-	-	-	-	-	-	-	4 755	ST. LUCIA
-	-	-	-	-	-	-	4 755	KOLUMBIEN
-	-	-	-	-	-	-	5 482	DARUNTER:BOG
-	-	-	-	-	-	-	2 504	VENEZUELA
-	-	-	-	-	-	-	2 978	DARUNTER:CCS
-	-	-	-	-	-	-	11 782	PMV
-	-	-	-	-	-	-	-	BRASILIEN

5 PERSONENVERKEHR
 5. 2 VERFLECHTUNG IM VERKEHR
 5. 2. 2 AUSSTEIGER

VON STRECKENHERKUNFTS- LAND BZW. --- FLUGPLATZ	NACH STRECKEN									
	HAMBURG (HAM)	HANNOVER (HAJ)	BREMEN (BRE)	DUESSELDORF (DUS)	KOELN/BONN (CGN)	FRANKFURT (FRA)	STUTTGART (STR)	NUERNBERG (NUE)	MUENCHEN (MUC)	BERLIN (TXL)
AUSSTEIGER										
INSGESAMT										
DARUNTER: RIO	-	-	-	-	-	3 879	-	-	-	-
SAO	-	-	-	-	-	7 204	-	-	-	-
ARGENTINIEN	-	-	-	-	-	3 145	-	-	-	-
DARUNTER: BUE	-	-	-	-	-	3 145	-	-	-	-
CHILE	-	-	-	-	-	1 758	-	-	-	-
DARUNTER: SCL	-	-	-	-	-	1 758	-	-	-	-
A M E R I K A	8 141	1 078	-	43 427	6 515	357 496	-	-	22 881	6 354
LIBANON	-	-	-	-	-	3 259	-	-	-	-
DARUNTER: BEY	-	-	-	-	-	3 259	-	-	-	-
ISRAEL	-	529	-	-	636	14 311	-	-	9 142	-
DARUNTER: TLV	-	529	-	-	636	14 311	-	-	9 142	-
JORDANIEN	-	-	-	-	-	2 427	-	-	261	624
DARUNTER: AMM	-	-	-	-	-	2 427	-	-	261	624
SYRIEN	-	-	-	-	-	3 832	-	-	475	-
DARUNTER: DAM	-	-	-	-	-	3 541	-	-	475	-
IRAN	2 429	-	-	-	-	7 855	-	-	-	-
DARUNTER: THR	2 429	-	-	-	-	7 855	-	-	-	-
KUWEIT	-	-	-	-	-	2 494	-	-	786	-
DARUNTER: KWI	-	-	-	-	-	2 494	-	-	786	-
BAHRAIN	-	-	-	-	-	2 310	-	-	-	-
DARUNTER: BAH	-	-	-	-	-	2 310	-	-	-	-
KATAR	-	-	-	-	-	236	-	-	-	-
SAUDI-ARAB	-	-	-	-	-	3 180	-	-	-	-
DARUNTER: JED	-	-	-	-	-	1 726	-	-	-	-
RUH	-	-	-	-	-	1 454	-	-	-	-
JEMEN	-	-	-	-	-	1 367	-	-	-	-
DARUNTER: SAH	-	-	-	-	-	1 367	-	-	-	-
OMAN	-	-	-	-	-	182	-	-	-	-
V. A. EMIRATE	-	-	-	-	-	6 669	-	-	615	-
DARUNTER: DXB	-	-	-	-	-	5 598	-	-	-	-
AUH	-	-	-	-	-	1 071	-	-	615	-
PAKISTAN	-	-	-	-	-	3 811	-	-	-	-
DARUNTER: KHI	-	-	-	-	-	2 971	-	-	-	-
BANGLADESCH	-	-	-	-	-	254	-	-	-	-
INDIEN	-	-	-	-	-	27 072	-	-	-	-
DARUNTER: DEL	-	-	-	-	-	12 963	-	-	-	-
BOM	-	-	-	-	-	11 881	-	-	-	-
MAA	-	-	-	-	-	2 228	-	-	-	-
NEPAL	-	-	-	-	-	2 267	-	-	-	-
DARUNTER: KTM	-	-	-	-	-	2 267	-	-	-	-
SRI LANKA	-	-	-	1 729	-	2 806	-	-	2 077	-
DARUNTER: CMB	-	-	-	1 729	-	2 806	-	-	2 077	-
MALEDIVEN	-	-	-	1 349	-	1 045	-	-	2 333	-
DARUNTER: MLE	-	-	-	1 349	-	1 045	-	-	2 333	-
THAILAND	-	-	-	-	-	30 355	-	-	2 196	-
DARUNTER: BKK	-	-	-	-	-	30 355	-	-	2 196	-
VIETNAM	-	-	-	-	-	1 178	-	-	-	-
DARUNTER: SGN	-	-	-	-	-	1 178	-	-	-	-
MALAYSIA	-	-	-	-	-	3 468	-	-	313	-
DARUNTER: KUL	-	-	-	-	-	3 468	-	-	313	-
SINGAPUR	-	-	-	6	-	13 253	-	-	485	-
DARUNTER: SIN	-	-	-	6	-	13 253	-	-	485	-
BRUNEI	-	-	-	-	-	449	-	-	-	-
INDONESIEN	-	-	-	668	-	8 101	-	-	592	-
DARUNTER: JKT	-	-	-	-	-	4 381	-	-	-	-
DPS	-	-	-	668	-	3 720	-	-	392	-
PHILIPPINEN	-	-	-	-	-	8 066	-	-	-	-
DARUNTER: MNL	-	-	-	-	-	8 066	-	-	-	-
HONGKONG (BRIT)	-	-	-	-	-	18 780	-	-	-	-
DARUNTER: HKG	-	-	-	-	-	18 780	-	-	-	-
TAIWAN	-	-	-	-	-	2 617	-	-	-	-
DARUNTER: TPE	-	-	-	-	-	2 617	-	-	-	-
JAPAN	-	-	-	-	-	28 994	-	-	2 557	-
DARUNTER: TYO	-	-	-	-	-	24 310	-	-	1 114	-
OSA	-	-	-	-	-	3 809	-	-	1 443	-
KOREA REP.	-	-	-	-	-	8 516	-	-	-	-
DARUNTER: SEL	-	-	-	-	-	8 516	-	-	-	-
CHINA	-	-	-	-	-	8 167	-	-	-	-
DARUNTER: PEK	-	-	-	-	-	6 186	-	-	-	-
SHA	-	-	-	-	-	1 981	-	-	-	-
A S I E N	2 429	529	-	3 752	636	217 321	-	-	21 832	624
AUSTRALIEN	-	-	-	-	-	2 866	-	-	-	-
DARUNTER: SYD	-	-	-	-	-	2 866	-	-	-	-
NEUSEELAND	-	-	-	-	-	802	-	-	-	-
AUSTRALIEN/OZEANIEN	-	-	-	-	-	3 668	-	-	-	-
I N S G E S A M T ..	223 619	185 792	33 165	683 879	203 385	1 617 955	66 021	111 110	483 843	171 055

AUGUST 1995

MIT GEBIETEN AUSSERHALB DEUTSCHLANDS

ZIELFLUGPLATZ								VON STRECKENHERKUNFTS-	
B E R L I N (THF)	SAARBRUECKEN (SXF)	MUENSTER/ OSN. (FMO)	LEIPZIG (LEJ)	DRESDEN (DRS)	ERFURT (ERF)	SONSTIGE	INSGESAMT	LAND. BZW --	FLUGPLATZ
-	-	-	-	-	-	-	3 879		AUSSTEIGER
-	-	-	-	-	-	-	7 204		INSGESAMT
-	-	-	-	-	-	-	3 145		DARUNTER: RIO
-	-	-	-	-	-	-	3 145		SAO
-	-	-	-	-	-	-	1 758		ARGENTINIEN
-	-	-	-	-	-	-	1 758		DARUNTER: BUE
-	-	-	-	-	-	-	1 758		CHILE
-	-	-	-	-	-	-	1 758		DARUNTER: SCL
5 193	-	-	263	-	-	-	451 348		A M E R I K A
-	2 003	-	-	-	-	-	5 262		LIBANON
-	2 003	-	-	-	-	-	5 262		DARUNTER: BEY
-	1 785	-	25	-	-	-	26 428		ISRAEL
-	1 785	-	25	-	-	-	26 428		DARUNTER: TLV
-	-	-	-	-	-	-	3 312		JORDANIEN
-	-	-	-	-	-	-	3 312		DARUNTER: AMM
-	280	-	-	-	-	-	4 587		SYRIEN
-	254	-	-	-	-	-	4 270		DARUNTER: DAM
-	-	-	-	-	-	-	10 284		IRAN
-	-	-	-	-	-	-	10 284		DARUNTER: THR
-	-	-	-	-	-	-	3 280		KUWEIT
-	-	-	-	-	-	-	3 280		DARUNTER: KWI
-	-	-	-	-	-	-	2 310		BAHRAIN
-	-	-	-	-	-	-	2 310		DARUNTER: BAH
-	-	-	-	-	-	-	236		KATAR
-	-	-	-	-	-	-	3 180		SAUDI-ARAB.
-	-	-	-	-	-	-	1 726		DARUNTER: JED
-	-	-	-	-	-	-	1 454		RUH
-	-	-	-	-	-	-	1 367		JEMEN
-	-	-	-	-	-	-	1 367		DARUNTER: SAH
-	-	-	-	-	-	-	182		OMAN
-	189	-	-	-	-	-	7 473		V. A. EMIRATE
-	189	-	-	-	-	-	5 598		DARUNTER: DKB
-	-	-	-	-	-	-	1 875		AUH
-	-	-	-	-	-	-	3 811		PAKISTAN
-	-	-	-	-	-	-	2 971		DARUNTER: KHI
-	-	-	-	-	-	-	254		BANGLADESCH
-	-	-	-	-	-	-	27 072		INDIEN
-	-	-	-	-	-	-	12 963		DARUNTER: DEL
-	-	-	-	-	-	-	11 881		BOM
-	-	-	-	-	-	-	2 228		MAA
-	-	-	-	-	-	-	2 267		NEPAL
-	-	-	-	-	-	-	2 267		DARUNTER: KTM
-	-	-	-	-	-	-	6 612		SRI LANKA
-	-	-	-	-	-	-	6 612		DARUNTER: CMB
-	-	-	-	-	-	-	4 727		MALEDIVEN
-	-	-	-	-	-	-	4 727		DARUNTER: MLE
-	-	-	-	-	-	-	32 551		THAILAND
-	-	-	-	-	-	-	32 551		DARUNTER: BKK
-	-	-	-	-	-	-	1 178		VIETNAM
-	-	-	-	-	-	-	1 178		DARUNTER: SGN
-	-	-	-	-	-	-	3 781		MALAYSIA
-	-	-	-	-	-	-	3 781		DARUNTER: KUL
-	1 357	-	-	-	-	-	15 101		SINGAPUR
-	1 357	-	-	-	-	-	15 101		DARUNTER: SIN
-	-	-	-	-	-	-	449		BRUNEI
-	167	-	-	-	-	-	9 528		INDONESIEN
-	167	-	-	-	-	-	4 548		DARUNTER: JKT
-	-	-	-	-	-	-	4 780		DPS
-	-	-	-	-	-	-	8 066		PHILIPPINEN
-	-	-	-	-	-	-	8 066		DARUNTER: MNL
-	-	-	-	-	-	-	18 780		HONGKONG (BRIT)
-	-	-	-	-	-	-	18 780		DARUNTER: HKG
-	-	-	-	-	-	-	2 617		TAIWAN
-	-	-	-	-	-	-	2 617		DARUNTER: TPE
-	-	-	-	-	-	-	31 551		JAPAN
-	-	-	-	-	-	-	25 424		DARUNTER: TYO
-	-	-	-	-	-	-	5 252		OSA
-	-	-	-	-	-	-	8 516		KOREA REP.
-	-	-	-	-	-	-	8 516		DARUNTER: SEL
-	388	-	-	-	-	-	8 555		CHINA
-	388	-	-	-	-	-	6 574		DARUNTER: PEK
-	-	-	-	-	-	-	1 981		SHA
6 169	-	-	25	-	-	-	253 317		A S I E N
-	-	-	-	-	-	-	2 866		AUSTRALIEN
-	-	-	-	-	-	-	2 866		DARUNTER: SYD
-	-	-	-	-	-	-	802		NEUSEELAND
-	-	-	-	-	-	-	3 668		AUSTRALIEN/OZEANIEN
15 877	106 211	18 062	51 137	23 640	10 592	-	4 040 393		I N S G E S A M T

5. 2. 3 REISENDE

NACH ENDZIELLAND BZW. --- FLUGPLATZ	VON HERKUNFTS									
	HAMBURG (HAM)	HANNOVER (HAJ)	BREMEN (BRE)	DUESSELDORF (DUS)	KOELN/BONN (CGN)	FRANKFURT (FRA)	STUTTGART (STR)	NUERNBERG (NUE)	MUENCHEN (MUC)	BERLIN (TXL)
REISENDE										
INSGESAMT										
POLEN	2 127	283	125	2 008	464	11 169	213	83	1 497	1 047
DARUNTER:WAW	929	205	70	1 294	263	8 619	144	61	1 355	1 025
GDN	1 108	17	5	57	25	298	27	4	51	2
KTW	55	52	19	179	156	1 459	21	11	44	16
*PL	35	6	31	458	18	628	21	7	46	1
LITAUEN	992	335	30	64	29	2 309	36	16	99	308
DARUNTER:VNO	160	34	30	64	29	1 985	36	16	99	308
*LT	832	301	-	-	-	324	-	-	-	-
LETTLAND	527	88	50	157	20	2 213	59	10	113	213
DARUNTER:RIX	527	88	50	157	20	2 213	59	10	113	213
ESTLAND	838	56	16	65	15	1 234	15	7	75	31
DARUNTER:TTL	838	56	16	65	15	1 234	15	7	75	31
FINNLAND	3 850	183	32	3 542	126	8 943	517	158	3 478	1 932
DARUNTER:HEL	2 973	173	25	3 120	116	7 800	485	132	3 167	1 691
SCHWEDEN	4 199	1 138	124	6 284	271	17 523	1 675	347	5 013	1 824
DARUNTER:STO	2 524	533	78	3 369	172	11 625	760	236	3 714	1 711
MMA	300	161	7	332	2	658	181	1	280	1
GOT	782	271	34	1 825	69	3 887	454	91	644	77
*SE	365	106	5	510	18	911	135	10	196	15
NORWEGEN	3 263	478	110	2 506	237	7 143	795	104	3 350	1 336
DARUNTER:OSL	2 000	318	74	1 985	178	5 352	635	68	2 636	983
BGO	751	72	1	202	41	526	75	19	177	55
*NO	264	1	1	61	10	679	3	7	427	288
DAENEMARK	2 013	728	322	3 878	483	13 717	873	188	2 488	189
DARUNTER:CPH	1 615	666	314	3 210	395	11 011	652	164	2 156	29
BLL	8	7	-	94	45	1 916	38	9	80	-
*DK	177	39	7	286	24	499	123	14	150	1
GR BRITANNIEN	22 295	13 656	4 668	44 143	11 956	83 554	12 331	5 716	47 670	20 623
DARUNTER:LON	17 319	9 725	3 917	24 073	11 277	62 383	9 323	5 114	37 102	19 826
BHX	1 051	960	113	6 480	96	5 592	1 137	173	1 857	315
MAN	1 713	1 290	143	7 521	49	7 751	528	239	4 445	384
NCL	210	81	38	800	32	336	123	6	167	6
GIA	392	626	92	1 060	70	2 594	284	54	818	21
EDI	656	316	53	1 943	75	1 990	320	55	2 115	28
BFS	248	117	28	484	70	581	100	12	407	12
JER	153	111	2	541	12	367	26	18	124	4
BRS	53	37	35	18	-	738	51	5	43	1
*GB	161	80	95	297	200	295	129	23	183	7
IRLAND	1 827	285	81	7 617	474	12 915	260	1 354	6 532	1 058
DARUNTER:DUB	803	211	59	5 611	394	10 292	173	1 165	3 975	547
SNN	931	29	11	1 820	10	2 297	31	1 156	2 157	500
ISLAND	1 864	19	15	705	515	2 847	13	11	605	12
DARUNTER:KEF	1 844	8	10	690	515	2 543	8	-	533	-
NIEDERLANDE	3 952	851	591	1 194	24	19 407	1 610	3 179	5 949	8 232
DARUNTER:AMS	3 428	841	585	1 159	24	19 363	1 497	3 170	5 875	8 041
BELGIEN	2 484	967	231	2 805	20	12 784	1 591	439	4 048	1 284
DARUNTER:BRU	2 441	965	209	2 804	20	12 761	1 523	439	4 047	1 186
LUXEMBURG	422	63	29	10	4	3 654	6	32	696	76
DARUNTER:LUX	422	63	29	10	4	3 654	6	32	696	76
FRANKREICH	8 785	3 049	1 485	15 451	4 981	38 114	4 788	5 071	24 071	10 702
DARUNTER:PAR	6 092	2 501	1 000	10 146	4 029	24 669	3 404	4 439	15 333	8 454
BOD	163	55	25	36	77	821	96	11	430	65
SXB	698	8	12	61	-	3	4	-	322	8
LYS	249	120	56	887	100	4 187	346	58	775	339
TLS	319	73	157	158	73	724	49	10	914	184
MRS	205	61	53	53	126	664	61	2	746	157
NCE	825	195	154	2 430	385	5 223	642	317	3 441	716
CLY	3	-	-	1 204	134	716	-	-	384	-
BIA	31	18	3	66	30	41	3	-	10	507
*FR	198	18	25	410	27	1 065	88	234	1 715	271
SPANIEN	39 386	43 536	14 638	161 836	33 722	152 821	9 051	26 967	80 181	18 583
DARUNTER:MAD	977	418	135	2 294	661	9 521	408	174	4 305	1 254
BCN	1 470	964	184	3 689	962	9 540	445	296	4 565	1 548
GRO	310	423	-	1 884	-	728	-	2	625	-
VLC	341	58	90	504	154	3 615	131	64	590	255
ALC	1 088	1 373	12	5 468	8	4 674	7	13	3 106	760
LEI	585	850	-	3 352	1	2 803	3	2	1 985	534
AGP	2 550	1 485	508	7 629	50	7 376	147	598	3 507	661
XRY	288	153	1	868	-	1 846	434	-	1 368	9
SVQ	54	12	4	978	10	650	6	2	285	71
BIO	198	131	42	301	59	2 149	154	48	463	205
*E1	165	35	30	1 029	46	1 547	47	31	530	105
PMI	16 991	18 928	8 397	74 525	17 605	51 322	5 216	14 146	23 502	6 940
IBZ	3 177	3 321	1 110	15 466	2 862	9 812	1 187	1 765	6 653	1 456
MAH	960	1 237	-	3 377	872	3 895	842	1 149	2 525	417
*E2	253	165	-	889	-	727	-	2	906	276
LPA	4 153	4 761	1 476	13 372	3 093	13 526	9	2 725	7 589	1 351
TCI	1 723	2 616	807	7 320	2 660	9 614	10	1 997	6 515	1 106
FUE	1 973	3 379	811	10 832	2 395	9 795	4	1 945	5 408	792
ACE	1 859	3 084	1 031	7 643	2 284	8 696	1	2 008	5 294	843
*E3	271	143	-	416	-	985	-	-	460	-
PORTUGAL	5 935	5 685	1 799	18 484	3 219	28 040	1 506	2 742	15 523	3 979
DARUNTER:LIS	1 031	603	201	2 282	1 122	9 264	448	117	5 003	1 483
OPO	507	153	95	882	474	4 027	278	87	875	283
FAO	3 809	3 966	1 501	13 855	1 622	11 716	770	2 204	7 731	1 833
FNC	566	960	-	1 453	1	2 437	10	332	1 822	364
MALTA	807	303	38	2 589	320	4 545	1 223	735	4 860	805
DARUNTER:MLA	807	303	38	2 589	320	4 545	1 223	735	4 860	805
GIBRALT (BRIT)	3	-	1	-	-	3	-	-	-	-
SCHWEIZ	6 813	2 326	1 139	10 574	2 741	30 346	1 981	1 629	8 661	6 901
DARUNTER:ZRH	5 323	1 985	1 006	7 899	2 563	18 077	810	1 541	4 695	5 673
GVA	830	155	76	1 445	118	9 743	900	58	2 157	457
BSL	576	144	44	1 008	21	2 123	192	24	1 107	679
OESTERREICH	3 746	1 467	526	8 392	1 949	36 188	2 089	540	5 360	4 966
DARUNTER:VIE	2 718	1 110	288	4 974	1 606	19 912	1 776	455	4 831	4 017

AUGUST 1995
 MIT GEBIETEN AUSSERHALB DEUTSCHLANDS

FLUGPLATZ								NACH ENDZIELLAND	
B E R L I N (THF)	(SXF)	SAARBRUECKEN (SCN)	MUENSTER/ OSN. (FMO)	LEIPZIG (LEJ)	DRESDEN (DRS)	ERFURT (ERF)	SONSTIGE	INSGESAMT	BZV. -- FLUGPLATZ
332	1	-	52	44	185	-	9	19 639	REISENDE
292	-	-	46	30	27	-	9	14 369	-----
4	-	-	2	-	-	-	-	1 600	INSGESAMT
-	1	-	4	13	81	-	-	2 111	-----
36	-	-	-	1	77	-	-	1 365	POLEN
121	162	-	178	4	10	-	4	4 697	DARUNTER: WAW
121	-	-	32	4	10	-	4	2 932	GDN
-	162	-	146	-	-	-	-	1 765	KTW
215	-	-	4	10	9	-	1	3 689	*PL
215	-	-	4	10	9	-	1	3 689	LITAUEN
83	-	-	8	11	12	-	4	2 470	DARUNTER: VNO
83	-	-	8	11	12	-	4	2 470	*LT
83	445	-	2	72	53	-	16	23 432	LETTLAND
81	445	-	1	54	43	-	15	20 321	DARUNTER: RIX
1 246	-	2	7	116	66	13	23	39 871	ESTLAND
500	-	-	4	70	43	-	5	25 344	DARUNTER: TTL
169	-	-	-	-	1	-	1	2 094	FINNLAND
338	-	-	-	34	20	-	8	8 534	DARUNTER: HEL
120	-	2	3	10	2	13	8	2 429	SCHWEDEN
776	156	-	7	28	55	-	11	20 355	DARUNTER: STO
516	-	-	4	19	42	-	11	14 821	MMA
166	-	-	-	4	5	-	-	2 094	GOT
-	156	-	1	1	1	-	-	1 900	*SE
1 588	-	-	178	47	63	-	17	26 772	NORWEGEN
1 228	-	-	-	39	58	-	15	21 552	DARUNTER: OSL
88	-	-	-	6	4	-	-	2 094	BGO
152	-	-	4	2	1	-	-	1 900	*NO
752	-	50	1 343	2 997	1 118	-	99	272 971	DAENEMARK
137	-	50	1 270	2 649	924	-	73	205 162	DARUNTER: CPH
5	-	-	-	66	60	-	9	17 940	BLL
230	-	-	-	117	82	-	5	24 498	*DK
47	-	-	-	20	9	-	6	1 881	GR BRITANNIEN
132	-	-	-	40	22	-	5	6 210	DARUNTER: LON
133	-	-	-	32	7	-	-	7 723	BHI
-	-	-	-	13	5	-	-	2 077	MAN
35	-	-	23	7	-	-	-	1 388	NCL
-	-	-	-	-	-	-	-	1 016	GLA
385	-	2	12	437	166	-	42	33 447	EDI
40	-	2	10	127	152	-	42	22 603	BFS
345	-	-	-	305	11	-	-	9 603	JER
107	298	-	-	6	15	-	-	7 032	BRS
107	298	-	-	1	9	-	-	6 566	*GB
21	-	-	-	132	194	-	43	45 379	IRLAND
21	-	-	-	132	194	-	43	44 373	DARUNTER: DUB
1 102	-	1	3	198	119	-	24	28 109	SNN
745	-	168	4	42	35	-	2	5 988	ISLAND
745	-	168	4	42	35	-	2	5 988	DARUNTER: KEF
1 707	188	116	77	765	618	122	50	120 140	NIEDERLANDE
13	188	44	17	658	483	-	43	81 513	DARUNTER: AMS
79	-	-	-	4	2	-	-	1 868	BELGIEN
1 099	-	-	-	11	30	-	3	7 246	DARUNTER: BRU
49	-	-	-	14	14	-	2	2 717	LUXEMBURG
-	-	-	-	9	24	-	1	14 552	DARUNTER: LUX
76	-	70	8	39	30	-	-	2 382	FRANKREICH
76	-	-	-	-	-	-	-	1 084	DARUNTER: PAR
315	-	-	-	1	-	-	-	4 211	BOD
-	-	2	14	8	13	122	1	649 756	SKB
443	12 990	10 677	16 353	15 957	8 654	3 918	43	20 288	LYS
61	-	-	-	7	24	-	8	23 914	TLS
115	-	1	29	76	41	-	2	3 972	MRS
-	-	-	-	-	28	-	-	5 881	NCE
-	-	-	-	16	26	-	10	16 514	CLY
-	-	-	-	1	2	-	2	3 577	BIA
82	453	-	-	364	257	-	-	10 736	*FR
-	-	-	-	357	129	-	3	25 537	SPANIEN
-	-	-	-	73	36	-	-	5 076	DARUNTER: MAD
82	-	-	-	3	3	-	-	2 075	BCN
-	-	-	-	17	13	-	8	3 972	GRO
44	5 633	6 793	10 100	6 974	3 483	1 917	9	272 525	VLC
59	1 456	944	1 316	1 763	959	581	-	53 887	ALC
-	446	-	-	510	193	-	-	16 423	LEI
-	-	-	-	-	-	-	-	3 218	AGP
-	1 895	803	1 870	2 074	1 443	656	-	60 796	XRY
-	1 063	760	767	1 786	1 067	83	-	39 894	SVQ
-	821	622	1 233	865	394	240	-	41 509	BIO
-	971	754	991	904	567	441	-	37 371	*E1
-	252	-	-	142	-	-	-	2 669	LFA
236	3 755	750	856	3 686	1 417	502	11	98 125	TCI
115	87	-	21	227	96	-	-	22 109	FUE
121	572	-	23	389	239	-	2	9 007	ACE
-	2 905	750	812	2 705	1 082	502	-	57 763	*E3
-	191	-	-	365	-	-	-	8 501	PORTUGAL
-	342	216	6	254	192	-	-	17 235	DARUNTER: LIS
-	342	216	6	254	192	-	-	17 235	OPO
644	27	1	522	785	901	-	16	76 007	FAO
42	27	-	498	688	755	-	10	51 592	FNC
13	-	1	20	42	24	-	3	16 042	MALTA
589	-	-	1	49	108	-	3	6 668	DARUNTER: MLA
325	44	27	148	164	444	-	17	66 392	GIBRALT (BRIT)
1	-	26	110	74	64	-	16	41 978	SCHWEIZ
									DARUNTER: ZRH
									GVA
									BSL
									OESTERREICH
									DARUNTER: VIE

5 PERSONENVERKEHR

5. 2 VERFLECHTUNG IM VERKEHR

5. 2. 3 REISENDE

NACH ENDZIELLAND BZW. --- FLUGPLATZ	VON HERKUNFTS									
	HAMBURG (HAM)	HANNOVER (HAJ)	BREMEN (BRE)	DUESSELDORF (DUS)	KOELN/BONN (CGN)	FRANKFURT (FRA)	STUTTGART (STR)	NUERNBERG (NUE)	MUENCHEN (MUC)	BERLIN (TXL)
REISENDE										
INSGESAMT										
INN	83	29	27	68	33	1 958	9	5	3	58
LNZ	117	84	65	885	37	4 342	67	8	7	114
SZG	526	79	52	1 598	135	4 325	30	12	23	277
GRZ	214	142	81	675	102	4 248	182	54	476	263
KLU	88	23	13	192	36	1 403	25	6	18	237
ITALIEN	8 264	3 046	1 168	21 990	5 034	72 582	4 725	1 039	25 963	7 938
DARUNTER: ROM	1 571	350	199	4 797	1 196	12 158	512	157	4 787	1 668
MIL	2 303	355	206	7 231	1 027	20 628	885	142	3 943	1 797
VCE	779	296	188	1 990	551	9 396	495	61	1 630	515
TRS	79	20	31	107	36	266	25	-	1 404	117
VRN	335	455	54	74	60	996	5	6	6	108
TRN	91	128	56	139	80	4 999	103	21	526	111
GOA	134	39	104	132	66	1 740	30	21	470	182
FLR	303	127	67	506	271	827	41	2	1 594	368
BLQ	141	100	40	246	154	5 545	102	26	1 196	196
PSA	158	47	67	164	46	2 046	29	22	85	193
RMI	227	158	-	715	384	1	-	-	3	-
NAP	1 037	806	56	2 686	707	4 433	567	364	2 612	1 307
BRI	25	13	18	10	18	617	41	7	211	171
BDS	77	21	16	325	2	1 095	113	8	635	140
SUF	15	2	1	5	-	530	83	1	1 322	70
CAG	57	31	13	130	57	759	29	5	1 146	114
OLB	113	37	16	285	37	1 149	221	127	1 172	49
PMO	86	10	3	4	206	1 070	476	2	807	173
CTA	688	47	20	2 432	117	3 923	922	41	2 147	585
GRIECHENLAND	17 854	16 783	2 671	63 524	11 098	65 328	7 986	15 770	72 278	10 800
DARUNTER: ATH	1 811	1 230	193	4 591	414	14 189	700	858	9 487	1 654
SKG	2 869	2 995	85	11 548	2 355	11 866	2 323	2 462	15 720	1 710
CFU	2 014	2 364	-	4 904	1 130	4 457	1 087	1 677	5 591	1 325
JSI	248	-	-	663	-	673	213	2	1 112	299
ZTH	443	113	-	1 690	-	236	-	376	1 404	1
JMK	341	-	-	832	1	1 002	-	-	1 117	5
SMI	1 100	657	-	2 995	369	1 054	-	643	1 601	612
JTR	264	294	-	909	-	1 147	-	-	1 662	5
KGS	1 715	1 681	-	5 592	771	3 945	-	1 520	4 949	575
RHO	2 146	2 528	918	10 066	1 949	6 760	1 291	2 355	7 668	758
CHQ	710	681	-	1 683	-	2 449	560	-	1 267	347
HER	3 750	3 952	1 469	12 218	3 700	13 026	1 647	5 373	14 020	2 869
KVA	-	-	-	2 975	405	1 583	4	496	1 950	265
MJT	90	65	2	874	-	663	158	-	1 676	6
*GR	353	223	4	1 984	4	2 278	3	8	3 054	369
TUERKEI	16 534	21 648	3 817	81 952	28 093	95 080	4 328	36 176	61 591	19 529
DARUNTER: ANK	1 350	2 395	35	8 270	3 774	12 903	350	3 342	7 287	1 326
IST	5 730	5 873	787	22 236	8 652	26 399	2 955	9 777	15 734	7 136
IZM	2 162	3 263	647	11 020	2 573	12 909	330	5 605	9 130	2 781
DLM	1 193	1 939	419	7 778	2 806	6 905	288	2 150	5 604	1 994
AYT	5 924	6 283	1 923	30 004	8 407	30 005	110	12 905	20 816	5 475
*TR	175	1 895	6	2 644	1 881	5 959	295	2 397	3 020	817
ZYPERN	694	827	41	3 293	367	5 091	32	1 254	5 875	534
DARUNTER: NIC	6	30	-	-	123	120	-	357	608	-
LCA	516	464	41	2 081	78	4 022	32	719	3 500	394
*CY	172	333	-	1 212	166	949	-	178	1 767	140
SLOWENIEN	90	41	29	117	20	2 260	25	4	590	66
DARUNTER: LJU	90	41	29	117	20	2 260	25	4	590	66
KROATIEN	135	40	29	697	51	3 255	291	5	666	209
DARUNTER: ZAG	102	31	20	500	48	1 867	183	4	522	179
SPU	29	9	5	186	2	1 301	101	1	133	28
SERBIEN	51	42	14	76	1 048	3 002	609	3	988	102
DARUNTER: BEG	51	42	14	76	1 048	3 002	609	3	988	102
MONTENEGRO	-	-	-	-	-	1	-	-	-	-
MAZEDONIEN	825	4	-	2 112	601	1 414	4	1 069	1 162	2
DARUNTER: SKP	825	4	-	2 112	601	1 414	4	1 069	1 162	2
UNGARN	1 295	193	112	1 976	1 207	9 344	309	69	3 265	79
DARUNTER: BUD	1 295	193	112	1 976	1 207	9 344	309	69	3 265	79
ALBANIEN	37	8	6	129	28	408	60	2	212	37
TSSCHECH. REP.	1 017	394	105	2 093	292	8 595	474	222	1 053	17
DARUNTER: PRG	1 015	393	100	2 093	276	8 468	467	222	1 031	17
SLOWAKEI	4	6	11	25	1	135	3	9	9	3
RUMAENIEN	181	456	55	2 281	84	5 323	432	24	2 035	61
DARUNTER: BUH	166	71	49	1 968	80	3 711	202	22	1 938	58
CND	2	384	-	1 106	-	1 266	-	-	1 000	-
BULGARIEN	906	2 127	17	4 211	1 164	6 043	39	1 234	3 354	167
DARUNTER: SOF	103	20	14	1 05	60	2 233	39	6	1 570	44
VAR	369	962	-	1 559	523	2 103	-	344	862	123
BOJ	434	1 145	3	2 547	581	1 707	-	884	922	-
RUSSLAND	3 711	3 394	195	4 598	1 986	21 933	568	465	4 880	4 620
DARUNTER: MOW	1 929	320	177	3 878	633	17 038	414	127	3 724	4 131
LED	1 368	56	11	670	1	2 631	139	-	879	454
OVV	4	974	5	7	50	702	4	-	39	9
*RU	407	2 044	2	43	995	1 548	11	336	237	26
WEISSRUSSLAND	371	697	64	209	202	4 073	101	196	525	71
DARUNTER: MSQ	371	100	64	209	87	4 073	101	33	525	71
MOLDAVIEN	4	2	2	1	-	588	-	5	1	4
UKRAINE	185	380	58	218	52	3 734	54	31	563	214
DARUNTER: LEV	185	380	58	218	52	3 734	54	31	563	214
GEORGIEN	-	-	1	-	308	846	-	2	1	2
DARUNTER: TBS	-	-	1	-	308	846	-	2	1	2
ARMENIEN	6	-	-	2	1	29	-	-	11	1
ASERBAIDDSCHAN	2	2	-	9	3	296	1	-	4	2
KASACHSTAN	319	2 428	3	39	1 458	2 860	12	1 846	48	47
DARUNTER: ALA	319	2 428	3	39	1 458	2 860	12	1 846	48	47
KIRGISIEN	-	556	-	-	347	-	-	455	-	-
DARUNTER: FRU	-	556	-	-	347	-	-	455	-	-
TADSCHIKISTAN	-	-	-	-	-	-	-	-	-	-
TURKMENISTAN	2	-	2	-	-	17	-	-	10	5

AUGUST 1995

MIT GEBIETEN AUSSERHALB DEUTSCHLANDS

FLUGPLATZ								NACH ENDEZIELLAND	
B E R L I N (THF)	(SXF)	SAARBRUECKEN (SCN)	MUENSTER/ OSN. (FMO)	LEIPZIG (LEJ)	DRESDEN (DRS)	ERFURT (ERF)	SONSTIGE	INSGESAMT	BZW. -- FLUGPLATZ
-	-	-	8	13	2	-	-	2 296	REISENDE
-	-	-	5	23	2	-	-	5 756	-----
172	44	-	9	13	332	-	-	7 627	INNSBRUCK
-	-	1	16	29	31	-	-	6 514	LNZ
152	-	-	-	12	13	-	-	2 219	SZG
620	249	16	342	1 216	865	-	36	155 093	GRZ
124	-	4	65	139	156	-	9	27 892	KLU
47	-	4	51	148	110	-	4	38 881	ITALIEN
195	-	4	54	74	36	-	6	16 270	DARUNTER:ROM
-	-	1	13	8	10	-	-	2 117	MIL
-	-	-	22	8	12	-	-	2 141	VCE
32	-	-	5	34	24	-	5	6 354	VRN
-	-	-	4	5	15	-	-	2 942	TRN
52	-	2	57	25	24	-	-	4 266	GOA
39	-	1	20	34	26	-	-	7 866	FLR
-	-	-	8	17	15	-	3	2 900	BLQ
-	249	-	-	65	-	-	-	1 802	PSA
120	-	-	12	545	350	-	5	15 607	RMI
-	-	-	1	3	12	-	-	1 147	NAP
-	-	-	-	1	4	-	-	2 437	BRI
-	-	-	-	2	-	-	-	2 031	BDS
-	-	-	15	17	-	-	-	2 373	SUF
11	-	-	-	6	3	-	-	3 226	CAG
-	-	-	-	2	13	-	1	2 853	OLB
-	-	-	15	80	55	-	3	11 075	FMO
650	8 271	1 689	4 178	10 036	4 471	2 334	38	315 759	CTA
14	691	5	36	980	337	190	26	37 406	GRIECHENLAND
-	1 466	2	280	1 009	792	274	11	57 767	DARUNTER:ATH
-	893	-	-	1 862	686	486	-	28 476	SKG
-	-	-	-	3	-	-	-	3 213	CFU
232	-	-	-	-	-	-	-	4 495	JSI
84	-	-	-	-	-	-	-	3 382	ZTH
-	-	-	-	214	-	-	-	9 245	JMK
119	-	-	-	-	-	-	-	4 400	SMI
-	780	-	644	531	163	-	-	22 866	JTR
-	1 615	547	1 088	1 944	902	735	-	43 270	KGS
-	352	-	-	285	138	-	-	8 472	RHO
-	2 474	1 135	2 130	3 196	1 443	649	1	73 052	CHQ
33	-	-	-	10	10	-	-	7 711	HER
135	-	-	-	-	-	-	-	3 689	KVA
33	-	-	-	2	-	-	-	8 315	MJT
8	5 581	1 491	3 510	5 068	2 725	913	45	388 089	*GR
8	910	-	3	8	18	-	9	41 980	TUERKEI
8	573	1	765	48	48	-	17	106 739	DARUNTER:ANK
-	646	-	354	322	5	-	18	51 765	IST
-	535	469	437	680	322	-	-	33 519	IZM
-	2 063	1 021	1 951	4 009	2 332	913	1	134 142	DLM
-	854	-	-	1	-	-	-	19 944	AYT
3	1 945	-	3	776	413	275	5	21 428	*TR
3	1 405	-	3	544	355	275	5	14 437	ZYPERN
-	540	-	-	232	58	-	-	5 747	DARUNTER:NIC
-	-	-	2	179	5	-	-	3 428	LCA
-	-	-	2	179	5	-	-	3 428	*CY
-	104	1	1	2	4	-	-	5 490	SLOWENIEN
-	-	1	1	2	4	-	-	3 428	DARUNTER:LJU
14	8	-	-	-	-	-	-	3 464	KROATIEN
14	-	1	1	1	4	-	-	1 803	DARUNTER:ZAG
-	-	-	-	-	-	-	-	5 955	SPU
-	487	-	-	2	2	-	-	7 684	SERBIEN
-	487	-	-	2	2	-	-	7 684	DARUNTER:BEG
4	2 436	2	93	43	43	-	5	20 475	MONTENEGRO
4	2 436	2	93	43	43	-	5	20 467	MAZEDONIEN
-	2	-	-	-	2	-	1	932	DARUNTER:SKP
592	26	-	67	1	2	-	4	14 954	UNGARN
580	26	-	65	1	2	-	4	14 700	DARUNTER:BUD
4	-	-	1	2	-	-	-	213	ALBANIEN
1	2 101	1	22	217	4	-	-	13 278	TSCHECH REP
1	1 875	1	20	10	4	-	-	8 176	DARUNTER:PRG
-	226	-	-	207	-	-	-	4 191	SLOWAKEI
1	7 650	-	5	5 248	1 919	1 256	-	35 341	RUMAENIEN
-	1 199	-	3	58	12	-	-	5 466	DARUNTER:BUH
-	2 957	-	2	2 658	883	528	-	13 873	CND
1	3 494	-	-	2 532	1 024	728	-	16 002	BULGARIEN
48	3 988	1	23	535	171	-	22	51 138	DARUNTER:SOP
5	2 164	1	21	526	160	-	22	35 270	VAR
28	1 456	-	-	-	1	-	-	7 694	BOJ
-	31	-	2	5	2	-	-	1 836	RUSSLAND
15	319	-	-	4	8	-	-	5 995	DARUNTER:MOW
-	387	-	10	66	28	-	23	7 023	LED
-	387	-	10	66	28	-	23	6 148	OVV
-	-	-	-	-	2	-	-	609	*RU
-	562	2	15	23	28	-	3	6 122	WEISSRUSSLAND
-	562	2	15	23	28	-	3	6 122	DARUNTER:MSQ
-	-	-	-	-	-	-	-	7 694	MOLDAVIEN
-	27	-	-	-	-	-	-	1 160	UKRAINE
-	6	-	-	-	-	-	-	1 160	DARUNTER:IEV
-	17	-	281	2	12	-	-	9 372	GEORGIEN
-	17	-	281	2	12	-	-	9 372	DARUNTER:TBS
-	-	-	-	-	-	-	-	1 160	ARMENIEN
-	-	-	-	-	-	-	-	326	ASERBAIDDSCHAN
-	-	-	-	-	-	-	-	9 372	KASACHSTAN
-	-	-	-	-	-	-	-	9 372	DARUNTER:ALA
-	-	-	-	-	-	-	-	1 358	KIRGISIEN
-	-	-	-	-	-	-	-	1 358	DARUNTER:FRU
-	-	-	-	-	-	-	-	17	TADSCHIKISTAN
-	-	-	-	-	-	-	-	53	TURKMENISTAN

5 PERSONENVERKEHR

5. 2 VERFLECHTUNG IM VERKEHR

5. 2. 3 REISENDE

VON HERKUNFTS

NACH ENDZIELLAND										
BZW. --- FLUGPLATZ	HAMBURG (HAM)	HANNOVER (HAJ)	BREMEN (BRE)	DUESSELDORF (DUS)	KOELN/BONN (CGN)	FRANKFURT (FRA)	STUTTGART (STR)	NUERNBERG (NUE)	MUENCHEN (MUC)	BERLIN (TXL)
REISENDE										
INSGESAMT										
USBEKISTAN	12	5	4	6	9	1 880	13	2	33	32
DARUNTER: TAS	12	5	4	6	9	1 880	13	2	33	32
E U R O P A	168 627	128 575	34 454	481 862	115 024	803 620	60 701	109 210	405 386	128 643
DARUNTER: EU-LAENDER	125 015	91 437	28 366	359 150	73 361	565 573	49 009	63 542	299 250	92 186
AEGYPTEN	944	148	59	3 493	133	11 106	150	538	5 702	983
DARUNTER: CAI	267	130	51	432	64	5 798	141	32	988	85
ALY	33	17	8	55	16	906	9	5	38	14
LXR	194	-	-	1 254	-	477	-	1	391	634
HRG	444	-	-	1 750	53	3 762	-	500	3 484	250
LIBYEN	-	-	-	-	-	3	-	-	-	-
TUNESIEN	2 649	4 247	1 104	13 316	2 465	19 280	2 910	4 323	13 363	1 554
DARUNTER: TUN	704	493	50	1 479	97	3 963	74	22	1 328	52
DJE	400	840	221	2 743	610	3 904	632	1 107	3 045	249
MIR	1 543	2 760	832	8 235	1 758	10 847	2 204	3 194	8 724	1 253
*TN	2	154	1	859	-	566	-	-	266	-
ALGERIEN	10	7	2	20	2	671	6	5	12	11
MAROKKO	873	863	31	3 821	103	4 115	56	704	2 863	338
DARUNTER: CAS	86	54	28	229	55	1 210	55	14	243	48
AGA	780	804	-	2 882	46	2 303	-	688	2 343	282
MAURETANIEN	1	-	-	1	1	12	1	-	3	2
MALI	4	6	-	1	-	28	10	-	6	2
KAP VERDE	4	3	-	-	176	69	-	-	1	2
SENEGAL	33	7	-	9	1	713	4	-	46	17
GAMBIA	5	7	-	1	224	8	4	-	5	3
GUINEA	7	2	-	4	-	8	6	-	3	4
SIERRA LEONE	8	-	2	1	-	8	7	-	5	1
ELFENB. KUESTE	7	6	1	13	2	100	21	1	22	12
BURKINA FASO	3	6	-	2	-	34	2	-	33	2
NIGER	-	-	-	-	-	16	7	-	8	3
TSCHAD	5	-	-	1	-	6	2	-	8	-
GHANA	105	23	16	927	6	606	39	-	56	20
DARUNTER: ACC	105	23	16	927	6	606	39	-	56	20
TOGO	30	1	3	7	-	33	19	1	28	2
BENIN	18	6	1	-	1	26	4	-	18	6
NIGERIA	174	45	52	211	47	1 987	55	6	185	23
DARUNTER: LOS	165	38	50	205	47	1 977	42	6	168	23
KAMERUN	19	6	1	12	5	84	8	-	49	23
ZENT. AFR. REP.	2	-	-	-	-	4	-	-	3	-
GABUN	8	3	2	-	180	24	10	132	8	1
KONGO	4	-	-	1	-	17	-	-	7	4
ZAIRE	1	3	-	3	-	29	7	-	12	4
ANGOLA	11	2	-	-	3	116	10	4	37	5
SUDAN	22	7	2	6	-	544	5	3	16	17
DSCHIBUTI	-	2	-	-	-	2	-	-	-	-
ERITHREA	3	7	-	12	1	641	2	-	15	3
AETHIOPIEN	27	11	6	12	12	1 888	3	2	26	23
DARUNTER: ADD	27	11	6	12	12	1 870	3	2	25	23
SOMALIA	-	-	-	-	-	-	-	-	4	-
UGANDA	14	5	-	5	-	92	11	-	34	1
KENIA	217	54	30	1 739	49	4 108	53	18	2 797	39
DARUNTER: NBO	72	47	29	116	47	2 072	53	18	180	37
MBA	145	6	1	1 623	2	2 017	-	-	2 617	1
RUANDA	1	-	-	-	-	37	2	-	8	-
BURUNDI	1	-	-	-	-	10	1	-	2	-
TANSANIA	63	25	5	126	7	177	71	-	134	9
SAMBIA	6	4	-	15	7	61	3	-	14	5
MALAWI	5	4	2	14	1	70	22	-	14	2
SIMBAWE	38	29	9	39	11	1 265	23	11	79	36
DARUNTER: HRE	38	29	9	38	11	1 045	23	11	79	36
BOTSUANA	6	3	-	9	-	30	-	-	11	2
NAMIBIA	111	68	8	72	28	3 219	49	33	844	53
DARUNTER: WDH	111	68	8	72	28	3 219	49	33	844	53
MOSAMBIK	4	1	2	2	4	89	3	-	21	-
SWASILAND	-	5	-	-	-	9	-	-	-	-
LESOTHO	-	-	-	-	-	2	-	-	-	-
MADAGASKAR	8	-	1	1	2	425	6	1	21	4
KOMOREN	2	-	-	-	-	119	-	-	3	-
SESHELLEN	52	4	2	10	-	1 060	15	8	54	17
DARUNTER: SEZ	52	4	2	10	-	1 060	15	8	48	17
REUNION (FR)	3	-	-	-	-	22	14	-	26	2
MAURITIUS	75	26	6	58	8	1 848	32	9	1 157	46
DARUNTER: MRU	75	26	6	58	8	1 848	32	9	1 157	46
SUEDAFRIKA	521	276	79	888	136	8 737	335	151	2 578	209
DARUNTER: JNB	347	183	52	542	92	6 340	238	117	1 583	168
CPT	147	56	22	240	42	1 931	84	28	495	31
A F R I K A	6 104	5 922	1 426	24 852	3 616	63 558	3 988	5 950	30 333	3 479
KANADA	2 738	1 467	748	6 843	603	49 134	1 519	658	5 815	1 150
DARUNTER: YMQ	323	143	82	432	64	4 611	290	74	594	175
YTO	1 003	550	240	3 897	212	17 000	585	217	2 750	492
YVR	849	432	197	1 447	192	16 559	384	225	1 542	235
YJC	223	147	115	728	91	7 517	74	78	404	154
YHZ	108	50	40	186	-	483	138	9	242	4
*CA	99	88	42	89	28	1 278	31	43	168	59
USA	17 080	5 516	2 837	24 989	3 406	243 022	8 031	4 273	48 737	11 033
DARUNTER: NYC	4 087	1 088	666	6 450	541	38 260	1 879	666	11 009	3 319
CHI	866	524	229	5 556	214	16 321	701	303	4 781	466
BOS	826	285	170	841	188	8 831	599	194	2 081	431
PHL	125	58	15	290	11	5 985	53	28	329	55
BWI	105	17	1	59	-	2 598	3	18	230	35

AUGUST 1995

 MIT GEBIETEN AUSSERHALB DEUTSCHLANDS

FLUGPLATZ								NACH ENDZIELLAND	
B E R L I N (THF)	(SXF)	SAARBRUECKEN (SCN)	MUENSTER/ OSN. (FMO)	LEIPZIG (LEJ)	DRESDEN (DRS)	ERFURT (ERF)	SONSTIGE	INSGESAMT	BZN.-- FLUGPLATZ
-	5	-	-	7	12	-	-	2 020	REISENDE
-	5	-	-	7	12	-	-	2 020	INSGESAMT
12 865	52 252	15 213	28 314	49 179	25 039	9 333	614	2 628 911	USBEKISTAN
9 912	25 942	13 498	23 503	35 865	18 283	6 889	461	1 881 242	DARUNTER:TAS
9	981	-	6	1 564	13	-	3	25 832	E U R O P A
9	596	-	4	21	11	-	2	8 631	DARUNTER: CAI
-	-	-	2	3	2	-	1	1 109	ALY
-	25	-	-	380	-	-	-	3 356	LXR
-	359	-	-	1 160	-	-	-	11 762	HRG
128	3 604	1 476	633	3 250	1 486	791	3	76 582	L I B Y E N
-	609	-	7	316	102	40	2	9 338	TUNESIEN
-	527	426	73	315	189	5	1	15 287	DARUNTER: TUN
128	2 296	1 050	553	2 508	1 195	746	-	49 826	DJE
-	172	-	-	111	-	-	-	2 131	MIR
4	-	-	-	-	-	-	-	750	*TN
28	1 034	362	9	213	426	31	4	15 874	ALGERIEN
28	-	-	8	11	22	-	4	2 095	MAROKKO
-	1 034	362	-	202	403	31	-	12 160	DARUNTER: CAS
2	-	-	-	1	-	-	-	22	AGA
3	-	-	-	-	-	-	-	59	MAURETANIE
6	-	-	-	-	-	-	-	256	MALI
5	2	-	-	-	-	-	-	833	KAP VERDE
-	1	-	-	-	-	-	-	254	SENEGAL
13	13	-	-	1	1	-	-	42	GAMBIA
2	-	-	-	-	-	-	-	32	GUINEA
2	-	-	-	-	-	-	-	192	SIERRA LEONE
8	-	-	-	-	-	-	-	83	ELFENB. KUESTE
1	-	-	-	1	-	-	-	35	BURKINA FASO
2	-	-	-	-	-	-	-	14	NIGER
10	1	-	-	4	-	-	-	1 815	TSCHAD
-	-	-	-	4	-	-	-	1 815	GHANA
-	5	-	-	-	-	-	-	135	DARUNTER: ACC
-	2	-	-	2	-	-	-	84	TOGO
-	2	-	-	10	1	-	7	2 807	BENIN
-	2	-	-	10	1	-	7	2 743	NIGERIA
-	8	-	-	-	-	-	-	215	DARUNTER: LOS
-	-	-	-	-	-	-	-	9	KAMERUN
-	-	-	-	-	-	1	-	369	ZENT. AFR. REP.
-	-	-	-	-	-	-	-	34	GABUN
-	-	-	-	-	-	-	-	57	KONGO
-	-	-	-	-	-	-	-	199	ZAIRE
-	-	-	-	8	1	-	-	632	ANGOLA
-	-	-	-	-	-	-	-	4	SUDAN
-	5	-	-	-	-	-	-	692	DSCHIBUTI
-	2	-	16	3	9	-	3	2 045	ERITHREA
-	-	-	16	3	9	-	5	2 024	ETHIOPIEN
-	-	-	-	-	-	-	-	4	DARUNTER: ADD
-	-	-	-	1	-	-	-	172	SOMALIA
-	729	-	14	236	3	-	4	10 095	UGANDA
-	4	-	14	12	3	-	4	2 713	KENIA
-	725	-	-	224	-	-	4	7 361	DARUNTER: NBO
-	-	-	-	-	-	-	-	49	MBA
-	-	-	-	-	-	-	-	14	RUANDA
-	-	-	-	-	-	-	-	620	BURUNDI
-	-	-	-	5	2	-	-	120	TANSANIA
-	-	-	-	8	9	-	2	1 559	SAMBIA
-	-	-	-	7	9	-	2	1 337	MALAWI
-	-	-	-	8	7	-	2	63	SIMBABWE
-	-	-	-	8	7	-	29	4 529	DARUNTER: HRE
-	-	-	-	3	3	-	29	132	BOTSUANA
-	-	-	-	-	-	-	-	14	NAMIBIA
-	-	-	-	-	-	-	-	2	DARUNTER: WDH
-	-	-	-	-	-	-	-	469	MOSAMBIK
-	-	-	-	-	-	-	-	124	SWASILAND
-	-	-	-	-	-	-	-	2	LESOTHO
-	-	-	-	-	-	-	-	1 224	MADAGASKAR
-	-	-	-	-	-	-	-	1 218	KOMOREN
-	-	-	-	-	-	-	-	67	SESCHELLEN
-	4	-	-	3	-	-	-	3 272	DARUNTER: SEZ
-	4	-	-	3	-	-	-	3 272	REUNION (FR)
-	6	-	-	48	35	-	-	14 027	MAURITIUS
-	6	-	-	39	23	-	22	9 748	DARUNTER: MRU
-	-	-	-	7	11	-	12	3 102	SUEDAFRIKA
243	6 384	1 838	681	5 370	2 000	822	84	166 650	DARUNTER: JNB
-	-	-	-	-	-	-	-	-	CPT
-	1 896	-	4	252	304	-	221	73 352	A F R I K A
-	77	-	-	17	21	-	28	6 931	KANADA
-	1 282	-	-	110	74	-	72	28 484	DARUNTER: YMQ
-	197	-	3	76	135	-	75	22 548	YTO
-	85	-	-	28	47	-	32	9 723	YVR
-	17	-	-	7	6	-	2	1 290	YYC
-	34	-	1	6	14	-	11	1 991	YHZ
583	78	4	343	841	800	-	739	372 312	*CA
175	9	1	42	271	188	-	170	68 821	USA
90	11	1	39	57	45	-	33	30 237	DARUNTER: NYC
57	2	-	7	48	36	-	36	14 632	CHI
-	-	-	-	5	6	-	6	6 966	BOS
-	-	-	-	-	1	-	1	3 068	PHL
-	-	-	-	-	-	-	-	-	BWI

5 PERSONENVERKEHR

5. 2 VERFLECHTUNG IM VERKEHR

5. 2. 3 REISENDE

NACH ENDZIELLAND BZW. --- FLUGPLATZ	VON HERKUNFTS									
	HAMBURG (HAM)	HANNOVER (HAJ)	BREMEN (BRE)	DUESSELDORF (DUS)	KOELN/BONN (CGN)	FRANKFURT (FRA)	STUTTGART (STR)	NUERNBERG (NUE)	MUENCHEN (MUC)	BERLIN (TXL)
REISENDE										
INSGESAMT										
WAS	484	275	142	498	221	21 531	297	200	1 499	531
DET	385	232	198	388	114	11 907	337	45	888	116
PIT	61	49	11	156	18	3 169	16	39	169	81
CVG	99	33	17	61	16	4 071	152	28	314	268
CLE	71	28	8	46	7	2 029	24	16	92	73
*U1	195	93	40	112	48	3 597	71	132	386	182
ATL	586	147	67	296	70	9 825	738	206	4 958	426
CLT	87	23	6	72	4	2 049	10	36	155	28
TPA	193	26	27	209	13	2 559	14	26	238	169
MIA	708	189	87	2 173	89	9 300	126	160	3 607	439
ORL	290	39	24	355	12	5 943	29	72	817	362
*U2	820	49	23	798	31	8 697	41	134	1 115	256
MSP	476	170	199	322	12	2 317	312	22	848	28
STL	64	25	9	9	6	1 469	29	37	92	35
MKC	59	8	11	8	9	1 066	4	40	118	46
*U3	51	42	25	12	5	844	19	24	101	22
DAL	299	77	28	129	33	8 183	146	149	1 119	304
HOU	256	122	62	201	33	4 008	74	42	424	71
MSY	87	15	6	19	4	934	4	18	187	61
MEM	98	33	48	46	-	652	38	6	80	10
*U4	110	27	19	21	7	2 546	23	48	74	30
SEA	653	228	11	398	36	3 281	319	76	845	81
PDX	91	17	7	13	2	1 187	15	46	144	7
SLC	291	52	9	20	10	1 698	11	27	295	327
SFO	1 617	588	283	1 960	237	15 734	765	559	4 165	988
LAX	1 682	599	268	3 096	208	22 295	926	424	5 521	1 103
DEN	286	82	34	45	25	4 471	86	157	709	221
PHX	235	81	8	8	13	1 361	13	19	157	176
LAS	16	23	12	8	1 075	1 008	15	39	101	10
SAN	149	20	6	11	5	1 223	10	26	182	24
*U6	69	32	12	60	19	2 010	30	46	174	45
ANC	11	9	3	17	2	1 144	9	5	76	18
BERMUDA (BRIT)	3	3	-	8	2	59	-	-	31	-
MEXIKO	330	371	92	1 613	1 547	6 319	239	140	1 506	190
DARUNTER: MEX	278	277	83	457	538	4 667	216	132	615	174
*MX	42	90	9	635	1 004	1 434	9	4	872	11
GUATEMALA	35	4	4	62	7	140	18	7	59	3
BELIZE	2	-	1	-	-	3	-	-	-	-
HONDURAS	3	-	-	8	-	24	-	1	4	-
EL SALVADOR	3	2	3	7	7	46	1	2	19	-
NICARAGUA	7	1	1	16	-	52	1	-	23	-
COSTA RICA	56	12	11	430	-	688	18	5	313	11
DARUNTER: SJO	55	12	11	430	-	687	18	5	313	11
PANAMA	9	-	-	10	-	89	-	-	18	-
KUBA	4	1	2	1 255	609	1 064	1	-	555	6
DARUNTER: HAV	1	-	2	259	235	408	1	-	162	5
VRA	-	1	-	509	-	439	-	-	194	-
*CU	3	-	-	487	374	217	-	-	199	1
BAHAMAS	19	15	-	44	3	404	8	2	46	7
JAMAICA	33	20	1	672	2	725	8	2	402	27
DARUNTER: MBJ	26	13	-	662	2	686	6	2	386	24
HAITI	-	-	-	-	-	3	-	-	4	-
DOMINIK REP	3 295	1 159	4	6 317	2 478	9 271	37	5	4 961	543
DARUNTER: SDQ	38	4	3	812	2	1 825	37	5	985	23
POF	2 587	537	1	3 119	1 711	3 876	-	-	2 072	518
*DO	670	618	-	2 386	765	3 570	-	-	1 904	2
ANTIGUA-BARB.	10	2	-	11	-	573	2	1	17	1
GUADELOUPE (FR)	75	4	-	-	-	124	33	-	57	23
BARBADOS	65	11	1	6	1	1 033	2	-	76	4
DARUNTER: BGI	65	11	1	6	1	1 033	2	-	76	4
TRINID. U. TOB.	7	3	-	9	1	630	-	2	11	6
NIED. ANTILLEN	80	37	32	142	1	64	42	-	112	3
ST. LUCIA	11	2	2	16	-	635	-	1	57	10
SONST. WESTIN.	11	2	1	34	7	78	1	-	16	-
KOLUMBIEN	107	52	26	89	32	2 567	23	27	155	51
DARUNTER: BOG	101	41	21	76	31	2 050	14	24	139	47
VENEZUELA	179	31	34	2 049	19	2 042	40	13	262	22
DARUNTER: CCS	179	30	33	212	17	1 281	40	10	258	22
PMV	-	-	-	1 836	-	735	-	1	2	-
GUYANA	-	-	-	1	-	2	-	-	-	-
SURINAME	-	-	-	-	-	-	-	-	4	-
GUAYANA (FR)	6	3	-	3	-	6	3	-	9	-
BRASILLEN	449	272	88	343	293	10 093	379	113	849	196
DARUNTER: RIO	180	23	21	99	34	3 491	61	21	283	70
SAO REC	204	211	46	183	101	5 283	230	80	433	97
REC	21	15	4	9	9	874	22	5	37	13
ECUADOR	93	24	13	68	10	1 081	64	22	179	41
DARUNTER: UIO	64	19	9	63	10	1 005	58	22	150	41
PERU	76	41	31	82	24	1 116	53	3	172	57
DARUNTER: LIM	74	41	31	82	24	1 105	52	3	170	55
BOLIVIEN	10	12	4	8	6	326	6	7	38	11
PARAGUAY	29	3	-	6	1	233	4	5	23	5
URUGUAY	16	5	3	13	2	115	7	2	18	10
ARGENTINIEN	207	45	35	188	33	3 041	88	56	384	118
DARUNTER: BUE	207	45	34	185	33	2 964	88	55	373	117
CHILE	185	45	46	89	20	1 627	37	21	218	73
DARUNTER: SCL	181	45	45	88	20	1 555	37	18	212	70
A M E R I K A	25 233	9 165	4 028	45 431	9 114	336 429	10 673	5 368	65 150	13 601
LIBANON	93	27	72	165	8	1 941	62	7	204	15
DARUNTER: BEY	93	27	72	165	8	1 937	62	7	204	15
ISRAEL	1 227	583	98	469	658	11 009	169	47	9 679	418
DARUNTER: TLV	1 227	583	98	469	635	10 929	169	47	9 626	418

AUGUST 1995

MIT GEBIETEN AUSSERHALB DEUTSCHLANDS

FLUGPLATZ								NACH ENDZIELLAND	
B E R L I N (THF)	(SXF)	SAARBRUECKEN (SCN)	MUENSTER/ OSN. (FMO)	LEIPZIG (LEJ)	DRESDEN (DRS)	ERFURT (ERF)	SONSTIGE	INSGESAMT	BZW. -- FLUGPLATZ
-	-	-	4	22	22	-	38	25 764	REISENDE
-	-	-	5	11	5	-	10	14 641	INSGESAMT
-	-	-	3	8	7	-	2	3 789	WAS
-	-	-	3	2	7	-	1	5 072	DET
-	-	-	3	4	2	-	2	2 405	PIT
1	-	-	7	35	17	-	19	4 935	CVG
70	1	1	35	22	25	-	16	17 489	CLE
-	-	-	10	-	2	-	2	2 484	*U1
-	-	-	-	-	1	-	3	3 478	ATL
-	4	-	13	26	25	-	31	16 977	CLT
-	-	-	-	3	-	-	11	7 957	TPA
-	-	-	10	12	4	-	4	11 994	MIA
-	-	-	2	20	10	-	1	4 739	ORL
-	-	-	3	6	2	-	6	1 792	*U2
-	-	-	2	6	4	-	-	1 381	MSP
-	-	-	-	9	6	-	1	1 161	STL
5	-	-	12	11	11	-	11	10 517	MKC
-	8	1	5	10	6	-	3	5 326	*U3
-	-	-	1	1	3	-	5	1 345	DAL
-	-	-	1	2	5	-	1	1 019	HOU
5	-	-	4	5	10	-	1	2 930	MSY
176	-	-	3	15	21	-	18	6 161	MEM
-	-	-	3	2	3	-	7	1 541	*U4
-	-	-	8	8	33	-	8	2 792	SEA
-	19	-	30	88	141	-	109	27 283	PDX
2	10	-	62	82	88	-	89	36 455	SLC
-	-	-	4	14	15	-	46	6 195	SFO
-	-	-	-	1	13	-	3	2 088	LAX
-	-	-	2	-	-	-	14	2 323	DEN
-	-	-	7	2	4	-	4	1 673	PHX
-	11	-	9	9	7	-	5	2 538	LAS
-	-	-	-	-	-	-	-	1 294	SAN
-	-	-	-	-	-	-	-	106	*U6
-	-	-	-	-	-	-	-	106	ANC
-	494	-	8	94	81	-	42	13 066	BERMUDA (BRIT)
-	32	-	4	40	47	-	37	7 597	MEXIKO
-	209	-	4	54	31	-	3	4 411	DARUNTER: MEX
-	-	-	-	-	-	-	2	341	*MX
-	-	-	-	-	-	-	-	6	GUATEMALA
-	-	-	-	-	-	-	-	40	BELIZE
-	-	-	2	-	-	-	2	94	HONDURAS
-	3	-	-	-	1	-	-	105	EL SALVADOR
-	-	-	-	-	3	-	1	1 549	NICARAGUA
-	-	-	-	-	1	-	1	1 549	COSTA RICA
-	-	-	-	-	3	-	1	1 142	DARUNTER: SJO
-	-	-	-	-	-	-	-	142	PANAMA
-	465	-	-	1	-	-	-	3 963	KUBA
-	464	-	-	-	-	-	-	1 537	DARUNTER: HAV
-	1	-	-	-	-	-	-	1 144	VRA
-	-	-	-	1	-	-	-	1 282	*CU
-	-	-	-	-	-	-	-	548	BAHAMAS
-	-	-	1	-	-	-	-	1 893	JAMAICA
-	-	-	-	-	-	-	-	1 807	DARUNTER: MBJ
-	-	-	-	-	-	-	-	12	HAITI
-	1 485	-	-	737	220	-	5	30 512	DOMINIK. REP.
-	115	-	-	-	-	-	-	3 849	DARUNTER: SDQ
-	812	-	-	578	156	-	-	15 967	POP
-	558	-	-	159	64	-	-	10 696	*DO
-	-	-	-	-	-	-	-	617	ANTIGUA - BARB.
-	-	-	-	-	-	-	-	316	QUADELOUPE (FR)
-	-	-	-	1	-	-	-	1 200	BARBADOS
-	-	-	-	1	-	-	-	1 200	DARUNTER: BGI
-	-	-	-	-	-	-	-	669	TRINID. U. TOB.
-	-	-	-	-	-	-	-	513	NIED. ANTILLEN
-	-	-	-	6	4	-	-	744	ST. LUCIA
-	-	-	-	-	-	-	-	150	SONST. WESTIN.
-	-	-	7	6	2	-	8	3 152	KOLUMBIEN
-	-	-	7	6	2	-	7	2 566	DARUNTER: BOG
-	-	-	1	3	10	-	14	4 719	VENEZUELA
-	-	-	1	1	8	-	14	2 106	DARUNTER: CCS
-	-	-	-	-	2	-	-	2 576	PMV
-	-	-	-	-	-	-	-	3	GUYANA
-	-	-	-	-	-	-	-	4	SURINAME
-	-	-	-	-	-	-	-	30	GUAYANA (FR)
63	6	-	-	16	22	-	16	13 198	BRASILIEN
7	1	-	-	6	4	-	6	4 307	DARUNTER: RIO
27	4	-	-	5	11	-	7	6 922	SAO
17	-	-	-	3	2	-	2	1 033	REC
-	-	-	2	17	3	-	5	1 622	ECUADOR
-	-	-	2	17	3	-	5	1 468	DARUNTER: UIO
-	-	-	1	1	4	-	5	1 666	PERU
-	-	-	1	1	4	-	5	1 648	DARUNTER: LIM
-	-	-	2	1	4	-	-	435	BOLIVIEN
-	-	-	-	-	-	-	2	311	PARAGUAY
-	-	-	-	-	-	-	1	192	URUGUAY
-	6	-	-	5	16	-	12	4 234	ARGENTINIEN
-	6	-	-	5	16	-	11	4 139	DARUNTER: BUE
-	-	-	-	10	7	-	8	2 386	CHILE
-	-	-	-	9	7	-	6	2 293	DARUNTER: SCL
646	4 433	4	371	1 994	1 479	-	1 083	534 202	A M E R I K A
9	652	-	3	-	-	-	3	3 261	LIBANON
9	652	-	3	-	-	-	2	3 256	DARUNTER: BEY
67	1 548	-	35	94	55	-	9	26 165	ISRAEL
67	1 530	-	35	94	55	-	9	25 991	DARUNTER: TLV

5 PERSONENVERKEHR
 5. 2 VERFLECHTUNG IM VERKEHR
 5. 2. 3 REISENDE

NACH ENDDZIELLAND BZW. --- FLUGPLATZ	VON HERKUNFTS									
	HAMBURG (HAM)	HANNOVER (HAJ)	BREMEN (BRE)	DUESSELDORF (DUS)	KOELN/BONN (CGN)	FRANKFURT (FRA)	STUTTGART (STR)	NUERNBERG (NUE)	MUENCHEN (MUC)	BERLIN (TXL)
REISENDE										
INSGESAMT										
JORDANIEN	65	20	11	104	4	1 588	63	1	359	322
DARUNTER: AMM	65	20	11	104	4	1 577	63	1	359	322
SYRIEN	99	38	31	133	17	2 276	31	1	419	30
DARUNTER: DAM	88	38	31	122	16	1 979	29	1	413	29
IRAN	1 070	43	20	191	63	5 266	45	29	280	118
DARUNTER: THR	1 069	43	20	190	63	5 097	45	29	280	116
KUWEIT	20	10	49	41	29	2 405	20	20	640	8
DARUNTER: KWI	20	10	49	41	29	2 405	20	20	640	8
BAHRAIN	19	3	31	45	6	1 440	4	12	37	1
DARUNTER: BAH	19	3	31	45	6	1 440	4	12	37	1
KATAR	-	1	1	5	5	481	1	-	10	-
SAUDI-ARAB.	122	56	25	117	81	3 007	48	49	183	32
DARUNTER: JED	62	24	16	38	41	1 105	18	27	68	14
RUH	46	29	6	52	28	1 322	16	10	85	16
JEMEN	7	3	7	10	6	1 040	5	1	24	23
DARUNTER: SAH	7	3	7	5	5	1 036	5	1	24	23
OMAN	36	6	8	9	6	276	17	2	28	1
V. A. EMIRATE	130	62	40	139	113	3 863	48	29	795	51
DARUNTER: DKB	117	44	29	106	97	3 074	23	18	676	45
AUH	13	18	11	33	16	789	25	11	119	6
PAKISTAN	75	16	19	102	17	3 321	25	12	132	24
DARUNTER: KHI	47	8	10	41	12	2 108	16	7	97	10
BANGLADESCH	19	9	9	21	17	206	7	6	37	3
AFGHANISTAN	-	-	-	-	-	-	-	-	4	-
INDIEN	369	150	90	684	148	15 657	242	108	698	216
DARUNTER: DEL	184	76	29	272	66	7 830	94	48	387	120
BOM	131	32	39	267	63	4 990	114	34	192	67
MAA	29	30	7	68	13	1 564	1	14	68	10
NEPAL	7	7	2	6	3	2 292	17	4	47	23
DARUNTER: KTM	6	7	2	5	3	2 292	17	4	47	23
SRI LANKA	42	8	24	1 002	2	2 711	30	1	2 078	33
DARUNTER: CMB	42	8	24	1 002	2	2 709	30	1	2 078	33
MALEDIVEN	20	-	-	1 377	-	1 182	3	-	2 270	30
DARUNTER: MLE	20	-	-	1 377	-	1 182	3	-	2 270	30
MYANMAR	2	-	2	2	-	42	-	-	4	2
THAILAND	584	218	137	640	100	15 710	336	84	2 870	401
DARUNTER: BKK	581	214	134	631	98	15 044	330	82	2 839	395
LAOS	1	-	-	-	1	40	-	-	-	7
KAMBODSCHA	5	1	-	-	2	55	-	-	1	-
VIETNAM	58	35	13	58	12	904	45	9	135	275
DARUNTER: SGN	48	31	9	57	8	670	42	8	110	41
MALAYSIA	105	80	24	162	32	2 443	34	77	404	72
DARUNTER: KUL	93	58	23	150	32	1 850	25	66	316	68
SINGAPUR	363	131	86	396	71	7 588	206	82	826	128
DARUNTER: SIN	363	131	86	396	71	7 588	206	82	826	128
BRUNEI	2	-	7	1	-	99	2	2	1	-
INDONESIEN	318	109	81	269	74	8 318	184	132	2 745	110
DARUNTER: JKT	181	63	55	214	52	3 427	118	79	419	63
DPS	121	38	16	47	20	4 187	62	50	1 759	47
PHILIPPINEN	237	54	103	97	61	5 252	63	23	176	43
DARUNTER: MNL	237	54	98	96	61	4 813	60	23	166	41
HONGKONG (BRIT)	594	156	147	712	164	11 264	209	119	956	284
DARUNTER: HRG	594	156	147	712	164	11 264	209	119	956	284
TAIWAN	202	48	26	219	39	5 087	67	47	479	75
DARUNTER: TPE	146	43	25	183	38	4 563	59	38	458	75
JAPAN	843	249	119	1 154	154	28 153	564	155	4 522	890
DARUNTER: TYO	568	150	94	660	94	20 208	370	128	2 790	592
OSA	247	80	19	351	54	5 092	83	21	1 565	267
NGO	15	11	3	127	6	1 732	98	3	88	19
KOREA REP.	323	79	63	389	86	10 345	214	67	539	321
DARUNTER: SEL	300	76	62	378	83	9 819	208	66	527	308
KOREA DEM. VR	7	-	1	14	3	136	1	1	-	5
MONGOLEI	6	-	-	12	1	46	1	5	6	32
CHINA	508	234	70	595	152	9 092	302	182	607	216
DARUNTER: PEK	428	181	56	497	136	7 508	247	137	512	190
SHA	68	46	12	51	14	1 318	53	32	81	22
A S I E N	7 578	2 436	1 416	9 340	2 135	164 535	3 065	1 314	32 195	4 209
AUSTRALIEN	311	129	67	532	47	8 584	99	50	587	143
DARUNTER: SYD	167	59	37	369	26	3 798	53	27	376	82
MEB	54	28	15	52	14	1 460	19	12	95	39
BNE	39	16	6	35	2	930	5	6	40	9
NEUSEELAND	24	5	1	2	2	1 082	4	2	26	9
OZEANIEN (USA)	-	-	-	-	-	4	-	-	-	-
FIDSCHI	-	1	-	-	-	165	-	3	1	-
UEB OZEANIEN	-	-	1	-	-	-	-	-	-	-
NEUKALED. (FR)	2	-	-	-	-	8	-	-	2	-
POLYNES (FR)	14	-	1	18	-	29	-	-	41	10
SALOMONEN	-	-	-	-	-	-	1	-	-	-
PAPUA-NEUGUI	3	-	-	13	-	85	1	-	5	1
AUSTRALIEN/OZEANIEN ...	354	135	70	565	49	9 957	105	55	662	163
I N S G E S A M T ..	207 896	146 233	41 394	562 050	129 938	1 378 099	78 532	121 897	533 726	150 095

AUGUST 1995

MIT GEBIETEN AUSSERHALB DEUTSCHLANDS

FLUGPLATZ								NACH ENDDZIELLAND	
B E R L I N (THF)	(SXF)	SAARBRUECKEN (SCN)	MUENSTER/ OSN. (FMO)	LEIPZIG (LEJ)	DRESDEN (DRS)	ERFURT (ERF)	SONSTIGE	INSGESAMT	BZW.-- FLUGPLATZ
-	3	-	-	4	-	-	-	2 544	REISENDE
-	3	-	-	4	-	-	-	2 533	INSGESAMT
2	167	-	-	12	5	-	-	3 261	JORDANIEN
2	122	-	-	12	4	-	-	2 886	DARUNTER:AMM
-	1	-	-	6	7	-	2	7 141	SYRIEN
-	1	-	-	6	7	-	2	6 968	DARUNTER:DAM
7	-	-	-	-	2	-	3	3 254	IRAN
7	-	-	-	-	2	-	3	3 254	DARUNTER:THR
-	-	-	-	2	-	-	3	1 603	KUWEIT
-	-	-	-	2	-	-	3	1 603	DARUNTER:KWI
-	1	-	6	7	14	-	9	3 757	BAHRAIN
-	1	-	3	3	9	-	9	1 438	DARUNTER:BAH
-	-	-	3	4	5	-	-	1 622	KATAR
-	1	-	1	5	1	-	1	1 135	SAUDI-ARAB.
-	1	-	1	5	1	-	1	1 125	DARUNTER:JED
-	-	-	-	-	1	-	-	391	RUH
2	14	-	1	2	4	-	5	5 298	JEMEN
2	-	-	1	-	-	-	2	4 234	DARUNTER:SAH
-	14	-	-	2	4	-	3	1 064	OMAN
-	12	-	-	6	-	-	2	3 763	V. A. EMIRATE
-	2	-	-	5	-	-	-	2 363	DARUNTER:DXB
-	7	-	1	-	1	-	-	343	AUH
-	9	-	1	62	55	-	26	18 515	PAKISTAN
-	9	-	-	38	41	-	13	9 207	DARUNTER:KHI
-	-	-	1	13	9	-	6	5 958	BANGLADESCH
-	-	-	-	5	1	-	3	1 813	AFGHANISTAN
-	-	-	-	12	6	-	7	2 433	INDIEN
-	-	-	-	12	6	-	6	2 430	DARUNTER:DEL
23	-	-	-	-	-	-	-	5 954	BOH
23	-	-	-	-	-	-	-	5 952	MAA
-	-	-	-	-	-	-	-	4 882	NEPAL
-	-	-	-	-	-	-	-	4 882	DARUNTER:KTM
-	-	-	-	-	-	-	-	54	SRI LANKA
54	63	-	2	38	35	-	26	21 298	DARUNTER:CMB
54	57	-	2	38	30	-	26	20 555	MALEDIVEN
-	-	-	-	-	1	-	-	50	DARUNTER:MLE
-	18	-	-	16	8	-	-	1 586	MYANMAR
-	6	-	-	13	6	-	-	1 049	THAILAND
-	45	-	-	7	-	-	14	3 499	DARUNTER:BKK
-	27	-	-	7	-	-	14	3 499	LAOS
17	655	-	-	5	12	-	24	10 590	KAMBODSCHA
17	655	-	-	5	12	-	24	10 590	VIETNAM
-	-	-	-	-	-	-	-	114	DARUNTER:SGN
-	748	-	-	37	19	-	21	13 165	MALAYSIA
-	237	-	-	11	1	-	13	4 933	DARUNTER:KUL
-	464	-	-	25	18	-	8	6 862	DARUNTER:KUL
-	15	-	-	1	-	-	21	6 146	SINGAPUR
21	71	-	-	19	19	-	7	14 742	DARUNTER:SIN
21	71	-	-	19	19	-	7	14 742	BRUNEI
-	43	-	-	9	12	-	2	6 355	INDONESIEN
-	42	-	-	9	10	-	2	5 691	DARUNTER:JKT
53	138	-	2	31	90	-	23	37 140	DPS
45	100	-	2	24	51	-	20	25 896	PHILIPPINEN
8	24	-	-	6	8	-	2	7 827	DARUNTER:MNL
-	8	-	-	-	31	-	1	2 142	DARUNTER:HKG
-	279	-	-	7	17	-	18	12 747	HONGKONG (BRIT)
-	279	-	-	6	16	-	12	12 140	DARUNTER:HKG
-	2	-	-	-	-	-	-	170	TAIWAN
-	56	-	-	6	-	-	-	171	DARUNTER:TPE
63	553	-	-	32	50	-	19	12 675	JAPAN
63	506	-	-	27	33	-	17	10 538	DARUNTER:TYO
-	4	-	-	5	13	-	2	1 721	DARUNTER:OSA
318	5 101	-	52	420	414	-	246	234 774	OSA
9	116	-	4	28	15	-	20	10 741	NGO
-	60	-	1	17	9	-	13	5 094	KOREA REP.
-	14	-	2	2	4	-	-	1 810	DARUNTER:SEL
-	17	-	1	8	1	-	2	1 111	KOREA DEM. VR
-	-	-	-	-	-	-	-	1 174	MONGOLEI
-	-	-	-	-	-	-	-	4	CHINA
-	-	-	-	-	-	-	-	170	DARUNTER:PEK
-	-	-	-	-	-	-	-	1	SHA
9	133	-	4	28	15	-	20	12 324	A S I E N
14 081	68 303	17 055	29 422	56 991	28 947	10 155	2 047	3 576 861	INSGESAMT

VON STRECKEN

NACH STRECKENZIELLAND										
BZW. ----- FLUGPLATZ	HAMBURG (HAM)	HANNOVER (HAJ)	BREMEN (BRE)	DUESSELDORF (DUS)	KOELN/BONN (CGN)	FRANKFURT (FRA)	STUTTGART (STR)	NUERNBERG (NUE)	MUENCHEN (MUC)	BERLIN (TXL)
EINLADUNG										
INSGESAMT										
POLEN	29	0	-	17	33	186	-	-	2	4
DARUNTER:WAW	16	0	-	14	33	163	-	-	2	4
GDN	14	-	-	-	-	-	-	-	-	-
KTW	-	-	-	-	0	18	-	-	-	-
LITAUEN	2	-	-	-	-	61	-	-	-	3
DARUNTER:VNO	0	-	-	-	-	61	-	-	-	3
LETTLAND	1	-	-	-	-	38	-	-	-	0
DARUNTER:RIX	1	-	-	-	-	38	-	-	-	0
ESTLAND	4	-	-	-	-	21	-	-	-	-
DARUNTER:TTL	4	-	-	-	-	21	-	-	-	-
FINNLAND	27	-	-	24	194	135	-	-	14	3
DARUNTER:HEL	27	-	-	24	194	134	-	-	14	3
SCHWEDEN	24	-	-	20	753	168	-	0	8	1
DARUNTER:STO	24	-	-	15	433	129	-	-	8	1
GOT	0	-	-	5	314	38	-	-	-	-
NORWEGEN	14	-	-	4	132	80	-	-	5	1
DARUNTER:OSL	11	-	-	4	132	80	-	-	5	1
DAENEMARK	23	4	-	46	379	232	2	114	41	-
DARUNTER:CPH	23	4	-	46	259	226	2	114	41	-
BLL	-	-	-	-	121	6	-	-	-	-
GR BRITANNIEN	69	15	3	130	1 599	1 962	14	128	145	28
DARUNTER:LON	68	14	3	94	598	1 613	10	20	130	21
BHX	-	0	-	5	311	59	3	-	5	-
MAN	0	0	-	30	-	80	-	-	10	-
LPL	-	-	-	-	166	4	-	-	-	-
EDI	-	-	-	-	11	-	-	-	0	-
EMA	-	-	-	-	481	134	-	108	-	6
*GB	-	-	-	-	33	66	-	-	-	-
IRLAND	0	-	-	37	106	154	-	-	7	0
DARUNTER:DUB	0	-	-	37	106	148	-	-	7	0
ISLAND	2	-	-	0	0	6	-	-	-	-
NIEDERLANDE	33	0	2	0	-	133	0	0	39	11
DARUNTER:AMS	33	0	2	0	-	133	0	0	39	11
BELGIEN	106	1	-	0	-	383	5	278	19	39
DARUNTER:BRU	106	1	-	0	-	383	5	278	19	39
LUXEMBURG	0	-	-	-	-	14	-	-	0	-
DARUNTER:LUX	0	-	-	-	-	14	-	-	0	-
FRANKREICH	42	2	-	49	645	530	2	1	55	22
DARUNTER:PAR	42	2	-	49	370	464	2	1	45	22
LYS	-	-	-	0	276	39	0	-	0	-
NCE	-	-	-	0	-	26	-	-	7	-
SPANIEN	100	18	2	267	440	552	-	6	270	1
DARUNTER:MAD	-	-	-	19	136	154	-	-	51	0
BCN	41	0	-	13	87	136	-	-	44	0
VLC	-	-	-	-	0	27	-	-	-	-
ALC	0	1	-	16	-	13	-	-	0	-
AGP	2	-	-	1	-	26	-	-	1	-
BIO	-	-	-	-	-	20	-	-	-	-
*E1	-	-	-	-	210	1	-	6	-	-
PMI	38	3	2	85	0	46	-	-	6	-
IBZ	0	-	-	35	0	5	-	-	0	-
LPA	15	10	0	59	1	68	-	-	81	-
TCI	3	3	0	25	5	42	-	-	85	-
PUE	0	0	-	7	-	3	-	-	0	-
ACE	0	0	-	4	0	9	-	-	0	-
PORTUGAL	3	0	-	30	10	341	-	-	12	0
DARUNTER:LIS	2	0	-	20	10	292	-	-	12	0
OPO	-	-	-	-	-	47	-	-	-	-
FAO	1	-	-	9	-	2	-	-	0	-
MALTA	6	-	-	6	-	109	-	-	18	0
DARUNTER:MLA	6	-	-	6	-	109	-	-	18	0
SCHWEIZ	65	6	0	26	290	362	17	3	42	41
DARUNTER:ZRH	64	5	0	23	0	272	14	3	41	41
GVA	0	-	-	3	40	87	3	-	0	-
BSL	0	0	-	0	250	3	-	-	0	0
OESTERREICH	15	0	-	48	172	493	2	142	53	7
DARUNTER:VIE	15	0	-	39	172	382	2	142	53	7
LNZ	-	-	-	0	-	36	-	-	-	-
SZG	-	-	-	8	-	10	-	-	-	-
GRZ	-	-	-	0	-	57	-	-	0	-
ITALIEN	14	-	-	15	361	659	0	62	74	0
DARUNTER:ROM	0	-	-	6	-	147	-	-	39	-
MIL	13	-	-	8	349	236	0	62	32	0
VCE	0	-	-	0	-	73	-	-	0	-
TRN	-	-	-	-	-	65	-	-	0	-
GOA	-	-	-	-	-	35	-	-	-	-
BLQ	-	-	-	-	-	27	-	-	0	-
PSA	-	-	-	-	-	31	-	-	-	-
NAP	-	-	-	0	-	19	-	-	0	-
CTA	-	-	-	0	-	11	-	-	0	-
*IT	-	-	-	-	11	9	-	-	-	-
GRIECHENLAND	12	1	-	93	141	673	-	140	66	3
DARUNTER:ATH	0	-	-	59	139	561	-	140	41	1
SKG	2	1	-	7	-	80	-	-	14	2
RHO	-	-	-	10	1	6	-	-	0	-
HER	8	-	-	11	0	21	-	-	10	-
TUERKEI	17	6	-	46	291	924	0	7	38	1
DARUNTER:AMK	2	0	-	1	0	160	-	0	5	-
IST	15	5	-	37	290	710	0	7	32	0
IZM	0	0	-	6	-	46	-	-	1	0
ZYPERN	8	-	-	9	-	70	-	-	4	-
DARUNTER:LCA	8	-	-	9	-	61	-	-	4	-
*CY	0	-	-	-	-	9	-	-	-	-
SLOWENIEN	-	-	-	-	-	47	-	19	1	-
DARUNTER:LJU	-	-	-	-	-	47	-	19	1	-

AUGUST 1995

MIT GEBIETEN AUSSERHALB DEUTSCHLANDS

IN TONNEN

HERKUNFTSFLUGPLATZ

NACH STRECKENZIELLAND

B E R L I N (THF)	(SXF)	SAARBRUECKEN (SCN)	MUENSTER/ OSN. (FMO)	LEIPZIG (LEJ)	DRESDEN (DRS)	ERFURT (ERF)	SONSTIGE	INSGESAMT	BZW. ----- FLUGPLATZ
-	15	-	-	-	0	-	-	287	EINLADUNG
-	15	-	-	-	-	-	-	247	-----
-	-	-	-	-	-	-	-	14	INSGESAMT
-	-	-	-	-	0	-	-	18	-----
-	-	-	-	-	-	-	-	66	POLEN
-	-	-	-	-	-	-	-	65	DARUNTER: WAW
-	-	-	-	-	-	-	-	40	GDN
-	-	-	-	-	-	-	-	40	KTW
-	-	-	-	-	-	-	-	25	LITAUEN
-	-	-	-	-	-	-	-	25	DARUNTER: VNO
-	-	-	-	-	-	-	-	397	LETTLAND
-	-	-	-	-	-	-	-	397	DARUNTER: RIX
-	-	-	-	-	-	-	-	976	ESTLAND
-	-	-	-	-	-	-	-	611	DARUNTER: TTL
-	-	-	-	-	-	-	-	358	FINNLAND
-	-	-	-	-	-	-	-	236	DARUNTER: HEL
-	-	-	-	-	-	-	-	234	SCHWEDEN
9	-	-	-	-	-	-	-	851	DARUNTER: STO
9	-	-	-	-	-	-	-	724	GOT
-	-	-	-	-	-	-	-	127	NORWEGEN
-	0	-	0	3	0	-	-	4 097	DARUNTER: OSL
-	0	-	-	3	0	-	-	2 576	DAENEMARK
-	-	-	-	-	-	-	-	383	DARUNTER: CPH
-	-	-	-	-	-	-	-	121	BLL
-	-	-	-	-	-	-	-	170	GR BRITANNIEN
-	-	-	-	-	-	-	-	12	DARUNTER: LON
-	-	-	-	-	-	-	-	730	BHI
-	-	-	0	-	-	-	-	99	MAN
-	-	-	-	-	-	-	-	304	LPL
-	-	-	-	-	-	-	-	298	EDI
-	-	-	-	-	-	-	-	7	EMA
-	-	-	-	-	-	-	-	218	*GB
1	-	-	-	-	-	-	-	833	IRLAND
1	-	-	-	-	-	-	-	833	DARUNTER: DUB
0	-	-	-	-	-	-	-	14	ISLAND
0	-	-	-	-	-	-	-	14	NIEDERLANDE
-	-	-	-	-	-	-	-	996	DARUNTER: AMS
-	0	-	0	0	0	-	-	314	BEGLIEN
-	-	-	-	-	-	-	-	33	DARUNTER: BRU
-	-	-	-	-	-	-	-	14	LUXEMBURG
-	-	-	-	-	-	-	-	14	DARUNTER: BRU
-	-	-	-	-	-	-	-	1 348	LUXEMBURG
-	-	-	-	-	-	-	-	996	DARUNTER: LUX
-	-	-	-	-	-	-	-	314	FRANKREICH
-	-	-	-	-	-	-	-	33	DARUNTER: PAR
-	-	-	-	-	-	-	-	1 658	LYS
-	-	-	-	-	-	-	-	360	NCE
-	-	-	-	-	-	-	-	323	SPANIEN
-	-	-	-	-	-	-	-	28	DARUNTER: MAD
-	-	-	-	-	-	-	-	31	BCN
-	-	-	-	-	-	-	-	31	VLC
-	-	-	-	-	-	-	-	20	ALC
-	-	-	-	-	-	-	-	217	AGP
-	0	-	-	0	-	-	-	180	BIO
-	-	-	-	-	-	-	-	41	*E1
-	-	-	0	-	-	-	-	235	PHI
-	-	-	-	-	-	-	-	163	IBZ
-	-	-	-	-	-	-	-	11	LPA
-	-	-	-	-	-	-	-	14	TCI
-	-	-	-	-	-	-	-	14	FUE
-	1	-	-	-	-	-	-	398	ACE
-	-	-	-	-	-	-	-	337	PORTUGAL
-	-	-	-	-	-	-	-	47	DARUNTER: LIS
-	1	-	-	-	-	-	-	13	OPO
-	-	-	-	-	-	-	-	140	FAO
-	-	-	-	-	-	-	-	140	MALTA
0	-	-	0	0	1	-	-	853	DARUNTER: MLA
0	-	-	0	0	1	-	-	463	SCHWEIZ
-	-	-	-	-	-	-	-	134	DARUNTER: ZRH
-	-	-	-	-	-	-	-	255	GVA
-	-	-	-	-	-	-	-	933	BSL
-	-	-	-	-	-	-	-	813	OESTERREICH
-	-	-	-	-	-	-	-	37	DARUNTER: VIE
-	-	-	-	-	-	-	-	18	LNZ
-	-	-	-	-	-	-	-	57	SZG
-	-	-	-	-	-	-	-	1 184	GRZ
-	-	-	-	-	-	-	-	192	ITALIEN
-	-	-	-	-	-	-	-	74	DARUNTER: ROM
-	-	-	-	-	-	-	-	65	MIL
-	-	-	-	-	-	-	-	35	VCE
-	-	-	-	-	-	-	-	27	TRN
-	-	-	-	-	-	-	-	31	GOA
-	-	-	-	-	-	-	-	20	BLQ
-	-	-	-	-	-	-	-	11	PSA
-	-	-	-	-	-	-	-	20	NAP
-	-	-	-	-	-	-	-	20	CTA
0	-	-	-	-	-	-	-	1 129	*IT
0	-	-	-	-	-	-	-	942	GRIECHENLAND
4	-	-	-	-	-	-	-	106	DARUNTER: ATH
0	-	-	-	-	-	-	-	18	SKG
4	-	-	-	-	-	-	-	50	RHO
0	-	-	-	-	-	-	-	1 334	HER
4	-	-	-	-	-	-	-	169	TUERKEI
3	-	-	-	-	-	-	-	1 099	DARUNTER: ANK
0	-	-	-	-	-	-	-	53	IST
-	-	-	-	-	-	-	-	95	IZM
-	-	-	-	-	-	-	-	85	ZYPERN
-	-	-	-	-	-	-	-	10	DARUNTER: LCA
-	-	-	-	-	-	-	-	68	*CY
-	-	-	-	-	-	-	-	68	SLOWENIEN
-	-	-	-	-	-	-	-	68	DARUNTER: LJU

6 GÜTERVERKEHR
 6. 2 VERFLECHTUNG IM VERKEHR
 6. 2. 1 EINLADUNG

NACH STRECKENZIELLAND BZW. ----- FLUGPLATZ	VON STRECKEN									
	HAMBURG (HAM)	HANNOVER (HAJ)	BREMEN (BRE)	DUESSELDORF (DUS)	KOELN/BONN (CGN)	FRANKFURT (FRA)	STUTTGART (STR)	NUERNBERG (NUE)	MUENCHEN (MUC)	BERLIN (TXL)
EINLADUNG										
INSGESAMT										
KROATIEN	-	-	-	0	-	48	-	-	3	-
DARUNTER: ZAG	-	-	-	0	-	46	-	-	3	-
SERBIEN	-	33	-	-	0	10	-	-	0	-
DARUNTER: BEG	-	33	-	-	0	10	-	-	0	-
MAZEDONIEN	5	-	-	3	0	2	-	80	7	-
DARUNTER: SKP	5	-	-	3	0	2	-	80	7	-
UNGARN	10	-	-	11	0	180	-	50	26	-
DARUNTER: BUD	10	-	-	11	0	180	-	50	26	-
TSSCHECH. REP.	7	0	-	9	8	151	-	84	1	-
DARUNTER: PRG	7	0	-	9	8	151	-	84	1	-
SLOWAKEI	-	-	-	-	-	-	-	1	-	-
RUMAENIEN	-	-	-	-	-	149	0	1	32	-
DARUNTER: BUH	-	-	-	-	-	146	-	1	32	-
BULGARIEN	0	-	-	-	-	68	-	-	150	-
DARUNTER: SOF	0	-	-	-	-	68	-	-	23	-
BOJ	0	-	-	-	-	-	-	-	127	-
RUSSLAND	71	236	-	31	46	1 177	0	-	38	22
DARUNTER: MOW	46	-	-	30	-	1 070	0	-	37	15
LED	24	-	-	0	-	24	-	-	0	7
OVV	-	17	-	-	-	56	-	-	-	-
SVX	-	-	-	-	20	-	-	-	-	-
*RU	0	219	-	-	26	28	-	-	-	-
WEISSRUSSLAND	0	-	-	-	5	67	-	-	13	-
DARUNTER: MSQ	0	-	-	-	-	67	-	-	13	-
MOLDAVIEN	-	-	-	-	23	6	-	-	-	-
DARUNTER: KIV	-	-	-	-	23	6	-	-	-	-
UKRAINE	-	-	-	-	-	50	-	-	2	-
DARUNTER: IEV	-	-	-	-	-	50	-	-	2	-
GEORGIEN	-	-	-	-	7	11	-	-	-	-
DARUNTER: TBS	-	-	-	-	7	11	-	-	-	-
ASERBAIDSCHAN	-	-	-	-	-	20	-	-	-	-
DARUNTER: BAK	-	-	-	-	-	20	-	-	-	-
KASACHSTAN	0	4	-	-	9	357	-	-	-	-
DARUNTER: ALA	0	4	-	-	9	357	-	-	-	-
KIRGISIEN	-	-	-	-	1	-	-	1	-	-
TURKMENISTAN	-	-	-	-	-	-	-	38	-	-
DARUNTER: ASB	-	-	-	-	-	-	-	38	-	-
USBEKISTAN	-	-	-	-	-	180	-	-	-	-
DARUNTER: TAS	-	-	-	-	-	180	-	-	-	-
E U R O P A	710	325	8	921	5 647	10 806	44	1 157	1 188	189
DARUNTER: EU-LAENDER	470	41	8	759	4 800	6 427	26	871	805	117
AEGYPTEN	-	-	-	13	-	653	-	-	15	-
DARUNTER: CAI	-	-	-	2	-	614	-	-	3	-
ALY	-	-	-	-	-	13	-	-	-	-
HRG	-	-	-	10	-	26	-	-	12	-
TUNESIEN	0	0	-	15	-	87	-	-	0	-
DARUNTER: TUN	0	-	-	0	-	79	-	-	0	-
DJE	-	-	-	10	-	3	-	-	0	-
ALGERIEN	-	-	-	-	-	107	-	-	-	-
DARUNTER: ALG	-	-	-	-	-	107	-	-	-	-
MAROKKO	-	-	-	0	-	50	-	-	-	-
DARUNTER: CAS	-	-	-	0	-	37	-	-	-	-
SENEGAL	-	-	-	-	-	12	-	-	-	-
DARUNTER: DKR	-	-	-	-	-	12	-	-	-	-
GAMBIA	-	-	-	-	0	-	-	-	-	-
GHANA	-	-	-	38	-	13	-	-	-	-
DARUNTER: ACC	-	-	-	38	-	13	-	-	-	-
NIGERIA	-	-	-	-	-	36	-	-	-	-
DARUNTER: LOS	-	-	-	-	-	36	-	-	-	-
SUDAN	-	-	-	-	-	161	-	-	-	-
DARUNTER: KRT	-	-	-	-	-	161	-	-	-	-
ERITHREA	-	-	-	-	-	33	-	-	-	-
DARUNTER: ASM	-	-	-	-	-	33	-	-	-	-
AETHIOPIEN	-	-	-	-	-	374	-	-	-	-
DARUNTER: ADD	-	-	-	-	-	374	-	-	-	-
KENIA	-	-	-	6	-	393	-	-	15	-
DARUNTER: NBO	-	-	-	-	-	391	-	-	-	-
MBA	-	-	-	6	-	2	-	-	15	-
SIMBABWE	-	-	-	-	-	74	-	-	-	-
DARUNTER: HRE	-	-	-	-	-	74	-	-	-	-
NAMIBIA	-	-	-	-	-	78	-	-	5	-
DARUNTER: WDH	-	-	-	-	-	78	-	-	5	-
MADAGASKAR	-	-	-	-	-	6	-	-	-	-
SESCELLEN	-	-	-	-	-	22	-	-	-	-
DARUNTER: SEZ	-	-	-	-	-	22	-	-	-	-
MAURITIUS	-	-	-	-	-	86	-	-	0	-
DARUNTER: MRU	-	-	-	-	-	86	-	-	0	-
SUEDAFRIKA	-	-	-	28	-	1 445	-	-	27	-
DARUNTER: JNB	-	-	-	28	-	1 339	-	-	15	-
CPT	-	-	-	-	-	106	-	-	0	-
DUR	-	-	-	-	-	-	-	-	11	-
A F R I K A	0	0	-	99	0	3 630	-	-	63	-
KANADA	-	-	-	76	92	1 142	-	-	-	-
DARUNTER: YMQ	-	-	-	-	-	138	-	-	-	-
YTO	-	-	-	76	-	600	-	-	-	-
YVR	-	-	-	-	-	256	-	-	-	-
YYC	-	-	-	-	-	148	-	-	-	-
YQX	-	-	-	-	92	-	-	-	-	-
USA	92	389	-	372	2 288	13 145	-	-	600	11

AUGUST 1995

MIT GEBIETEN AUSSERHALB DEUTSCHLANDS

IN TONNEN

HERKUNFTSFLUGPLATZ								NACH STRECKENZIELLAND	
B E R L I N (THF)	(SKF)	SAARBRUECKEN (SCN)	MUENSTER/ OSN. (FMO)	LEIPZIG (LEJ)	DRESDEN (DRS)	ERFURT (ERF)	SONSTIGE	INSGESAMT	BZW. ---- FLUGPLATZ
-	-	-	-	-	-	-	-	52	EINLADUNG
-	-	-	-	-	-	-	-	49	INSGESAMT
-	-	-	-	-	-	-	-	43	-----
-	0	-	-	-	-	-	-	43	KROATIEN
-	0	-	-	-	-	-	-	97	DARUNTER: ZAG
-	4	-	-	-	-	-	-	97	SERBIEN
-	4	-	-	-	-	-	-	282	DARUNTER: BEG
6	-	-	-	-	-	-	-	282	MAZEDONIEN
6	-	-	-	-	-	-	-	266	DARUNTER: SKP
-	3	-	-	-	-	-	-	266	UNGARN
-	3	-	-	-	-	-	-	266	DARUNTER: BUD
-	3	-	-	-	-	-	-	266	TSCHSCH. REP
-	-	-	-	-	-	-	-	266	DARUNTER: PRG
-	235	-	-	9	-	-	-	1	SLOWAKEI
-	130	-	-	9	-	-	-	185	RUMAENIEN
-	7	-	-	-	-	-	-	182	DARUNTER: BUH
-	-	-	-	-	-	-	-	222	BULGARIEN
-	89	-	-	-	-	-	-	94	DARUNTER: SOF
-	10	-	-	-	-	-	-	127	BOJ
-	10	-	-	-	-	-	-	1 863	RUSSLAND
-	-	-	-	-	-	-	-	1 336	DARUNTER: MOW
-	8	-	-	-	-	-	-	64	LED
-	8	-	-	-	-	-	-	72	OVV
-	12	-	-	-	-	-	-	20	SVK
-	12	-	-	-	-	-	-	362	*RU
-	-	-	-	-	-	-	-	95	WEISSRUSSLAND
-	111	-	-	-	-	-	-	90	DARUNTER: MSQ
-	111	-	-	-	-	-	-	29	MOLDAVIEN
-	191	-	-	-	-	-	-	29	DARUNTER: KIV
-	191	-	-	-	-	-	-	61	UKRAINE
-	-	-	-	-	-	-	-	61	DARUNTER: IEV
-	-	-	-	-	-	-	-	30	GEORGIEN
-	-	-	-	-	-	-	-	30	DARUNTER: TBS
-	-	-	-	-	-	-	-	20	ASERBAIDDSCHAN
-	-	-	-	-	-	-	-	20	DARUNTER: BAK
-	-	-	0	-	-	-	-	370	KASACHSTAN
-	-	-	0	-	-	-	-	370	DARUNTER: ALA
-	-	-	-	-	-	-	-	2	KIRGISIEN
-	111	-	-	-	-	-	-	149	TURKMENISTAN
-	111	-	-	-	-	-	-	149	DARUNTER: ASB
-	191	-	-	-	-	-	-	371	USBEKISTAN
-	191	-	-	-	-	-	-	371	DARUNTER: TAS
16	603	-	0	12	2	-	-	21 629	E U R O P A
10	2	-	0	3	0	-	-	14 341	DARUNTER: EU-LAENDER
-	13	-	-	-	-	-	-	694	AEGYPTEN
-	13	-	-	-	-	-	-	632	DARUNTER: CAI
-	-	-	-	-	-	-	-	13	ALY
-	-	-	-	-	-	-	-	48	HRG
-	-	-	-	-	-	-	-	103	TUNESIEN
-	-	-	-	-	-	-	-	81	DARUNTER: TUN
-	-	-	-	-	-	-	-	13	DJE
-	-	-	-	-	-	-	-	107	ALGERIEN
-	-	-	-	-	-	-	-	107	DARUNTER: ALG
-	-	-	-	-	-	-	-	50	MAROKKO
-	-	-	-	-	-	-	-	37	DARUNTER: CAS
-	-	-	-	-	-	-	-	12	SENEGAL
-	-	-	-	-	-	-	-	12	DARUNTER: DKR
-	-	-	-	-	-	-	-	0	GAMBIA
-	-	-	-	-	-	-	-	51	GHANA
-	-	-	-	-	-	-	-	51	DARUNTER: ACC
-	-	-	-	-	-	-	-	36	NIGERIA
-	-	-	-	-	-	-	-	36	DARUNTER: LOS
-	-	-	-	-	-	-	-	161	SUDAN
-	-	-	-	-	-	-	-	161	DARUNTER: KRT
-	-	-	-	-	-	-	-	33	ERITHREA
-	-	-	-	-	-	-	-	33	DARUNTER: ASM
-	-	-	-	-	-	-	-	374	AETHIOPIEN
-	-	-	-	-	-	-	-	374	DARUNTER: ADD
-	-	-	-	-	-	-	-	414	KENIA
-	-	-	-	-	-	-	-	391	DARUNTER: NBO
-	-	-	-	-	-	-	-	23	MBA
-	-	-	-	-	-	-	-	74	SIMBABWE
-	-	-	-	-	-	-	-	74	DARUNTER: HRE
-	-	-	-	-	-	-	-	83	NAMIBIA
-	-	-	-	-	-	-	-	83	DARUNTER: WDH
-	-	-	-	-	-	-	-	6	MADAGASKAR
-	-	-	-	-	-	-	-	22	SESCHELLEN
-	-	-	-	-	-	-	-	22	DARUNTER: SEZ
-	-	-	-	-	-	-	-	86	MAURITIUS
-	-	-	-	-	-	-	-	86	DARUNTER: MRU
-	-	-	-	-	-	-	-	1 500	SUEDAFRIKA
-	-	-	-	-	-	-	-	1 382	DARUNTER: JNB
-	-	-	-	-	-	-	-	107	CPT
-	-	-	-	-	-	-	-	11	DUR
-	13	-	-	-	-	-	-	3 806	A F R I K A
-	0	-	-	-	-	-	-	1 309	KANADA
-	0	-	-	-	-	-	-	138	DARUNTER: YMQ
-	-	-	-	-	-	-	-	676	YTO
-	-	-	-	-	-	-	-	256	YYR
-	-	-	-	-	-	-	-	148	YYC
-	-	-	-	-	-	-	-	92	YQX
-	-	-	-	-	-	-	-	16 897	USA

NACH STRECKENZIELLAND		VON STRECKEN									
BZW. -----	FLUGPLATZ	HAMBURG (HAM)	HANNOVER (HAJ)	BREMEN (BRE)	DUESSELDORF (DUS)	KOELN/BONN (CGN)	FRANKFURT (FRA)	STUTT GART (STR)	NUERNBERG (NUE)	MUENCHEN (MUC)	BERLIN (TXL)
EINLADUNG											
INSGESAMT											
DARUNTER: NYC	21	-	-	205	2 288	3 970	-	-	138	11
CHI	-	-	-	86	-	2 553	-	-	267	-
BOS	-	-	-	-	-	480	-	-	-	-
PHL	-	-	-	-	-	96	-	-	-	-
WAS	-	-	-	-	-	639	-	-	-	-
DET	-	-	-	-	-	102	-	-	-	-
PIT	-	-	-	-	-	138	-	-	-	-
CVG	-	-	-	-	-	135	-	-	-	-
ATL	71	-	-	-	-	1 939	-	-	185	-
CLT	-	-	-	-	-	95	-	-	-	-
MIA	-	-	-	55	-	1 187	-	-	10	-
SJU	-	-	-	-	-	19	-	-	-	-
ORL	-	-	-	0	-	48	-	-	-	-
*U2	-	-	-	13	-	44	-	-	-	-
MSP	-	-	-	-	-	24	-	-	-	-
DSM	-	389	-	-	-	-	-	-	-	-
DAL	-	-	-	-	-	680	-	-	-	-
HOU	-	-	-	-	-	129	-	-	-	-
MEM	-	-	-	-	-	51	-	-	-	-
SFO	-	-	-	0	-	312	-	-	-	-
LAX	-	-	-	10	-	496	-	-	-	-
MEXIKO	-	-	-	1	-	370	-	-	-	-
DARUNTER: MEX	-	-	-	-	-	369	-	-	-	-
COSTA RICA	-	-	-	6	-	5	-	-	-	-
DARUNTER: SJO	-	-	-	6	-	5	-	-	-	-
KUBA	-	-	-	5	-	-	-	-	-	-
DARUNTER: HAV	-	-	-	2	-	-	-	-	-	-
DOMINIK. REP.	0	-	-	17	-	19	-	-	0	-
DARUNTER: SDQ	-	-	-	6	-	12	-	-	-	-
POP	0	-	-	11	-	6	-	-	0	-
BARBADOS	-	-	-	-	-	3	-	-	-	-
TRINID. U. TOB.	-	-	-	-	-	10	-	-	-	11
DARUNTER: POS	-	-	-	-	-	10	-	-	-	-
KOLUMBIEN	-	-	-	-	-	318	-	-	-	-
DARUNTER: BOG	-	-	-	-	-	318	-	-	-	-
VENEZUELA	-	-	-	-	-	203	-	-	-	-
DARUNTER: CCS	-	-	-	-	-	200	-	-	-	-
BRASIL IEN	-	-	-	-	-	1 481	-	-	-	-
DARUNTER: RIO	-	-	-	-	-	424	-	-	-	-
SAO	-	-	-	-	-	1 045	-	-	-	-
REC	-	-	-	-	-	12	-	-	-	-
ARGENTINIEN	-	-	-	-	-	51	-	-	-	-
DARUNTER: BUE	-	-	-	-	-	51	-	-	-	-
CHILE	-	-	-	-	-	146	-	-	-	-
DARUNTER: SCL	-	-	-	-	-	146	-	-	-	-
A M E R I K A	93	389	-	477	2 380	16 892	-	-	600	11
LIBANON	-	-	-	-	-	77	-	-	-	-
DARUNTER: BEY	-	-	-	-	-	77	-	-	-	-
ISRAEL	-	-	-	-	530	667	-	-	35	-
DARUNTER: TLV	-	-	-	-	530	667	-	-	35	-
JORDANIEN	-	-	-	-	-	64	-	-	0	7
DARUNTER: AMM	-	-	-	-	-	64	-	-	0	7
SYRIEN	-	-	-	-	-	73	-	-	9	-
DARUNTER: DAM	-	-	-	-	-	72	-	-	9	-
IRAN	10	-	-	-	-	419	-	-	-	-
DARUNTER: TBR	10	-	-	-	-	419	-	-	-	-
KUWEIT	-	-	-	-	-	667	-	-	-	-
DARUNTER: KWI	-	-	-	-	-	667	-	-	52	-
BAHRAIN	-	-	-	-	-	174	-	-	-	-
DARUNTER: BAH	-	-	-	-	-	174	-	-	-	-
KATAR	-	-	-	-	-	149	-	-	-	-
DARUNTER: DOH	-	-	-	-	-	149	-	-	-	-
SAUDI-ARAB.	-	-	-	-	-	643	-	-	-	-
DARUNTER: DEA	-	-	-	-	-	143	-	-	-	-
JED	-	-	-	-	-	205	-	-	-	-
RUH	-	-	-	-	-	295	-	-	-	-
JEMEN	-	-	-	-	-	53	-	-	-	-
DARUNTER: SAH	-	-	-	-	-	53	-	-	-	-
OMAN	-	-	-	-	-	85	-	-	-	-
DARUNTER: MCT	-	-	-	-	-	85	-	-	-	-
V. A. EMIRATE	-	-	-	-	-	1 906	-	-	2	-
DARUNTER: SHJ	-	-	-	-	-	1 342	-	-	-	-
DKB	-	-	-	-	-	474	-	-	-	-
AUH	-	-	-	-	-	90	-	-	2	-
PAKISTAN	-	-	-	-	-	400	-	-	-	-
DARUNTER: KHI	-	-	-	-	-	211	-	-	-	-
ISB	-	-	-	-	-	164	-	-	-	-
LHE	-	-	-	-	-	24	-	-	-	-
BANGLADESCH	-	-	-	-	-	11	-	-	-	-
DARUNTER: DAC	-	-	-	-	-	11	-	-	-	-
INDIEN	-	-	-	-	-	1 619	-	-	-	-
DARUNTER: DEL	-	-	-	-	-	618	-	-	-	-
BOM	-	-	-	-	-	902	-	-	-	-
MAA	-	-	-	-	-	99	-	-	-	-
NEPAL	-	-	-	-	-	25	-	-	-	-
DARUNTER: KTM	-	-	-	-	-	25	-	-	-	-
SRI LANKA	-	-	-	10	-	176	-	-	16	-
DARUNTER: CMB	-	-	-	10	-	176	-	-	16	-
MALEDIVEN	-	-	-	5	-	7	-	-	4	-
DARUNTER: MLE	-	-	-	5	-	7	-	-	4	-
THAILAND	-	-	-	-	-	885	-	-	32	-
DARUNTER: BKK	-	-	-	-	-	885	-	-	32	-

AUGUST 1995
 MIT GEBIETEN AUSSERHALB DEUTSCHLANDS
 IN TONNEN

HERKUNFTSFLUGPLATZ								NACH STRECKENZIELLAND
B E R L I N (THF)	SAARBRUECKEN (SKF)	MUENSTER/ OSN. (FNO)	LEIPZIG (LEJ)	DRESDEN (DRS)	ERFURT (ERF)	SONSTIGE	INSGESAMT	BZW. ----- FLUGPLATZ
-	-	-	-	-	-	-	6 634	EINLADUNG
-	-	-	-	-	-	-	2 906	INSGESAMT
-	-	-	-	-	-	-	480	DARUNTER: NYC
-	-	-	-	-	-	-	96	CHI
-	-	-	-	-	-	-	639	BOS
-	-	-	-	-	-	-	102	PHL
-	-	-	-	-	-	-	138	WAS
-	-	-	-	-	-	-	135	DET
-	-	-	-	-	-	-	2 196	PIT
-	-	-	-	-	-	-	95	CVG
-	-	-	-	-	-	-	1 252	ATL
-	-	-	-	-	-	-	19	CLT
-	-	-	-	-	-	-	48	MIA
-	-	-	-	-	-	-	57	SJU
-	-	-	-	-	-	-	24	ORL
-	-	-	-	-	-	-	389	'U2
-	-	-	-	-	-	-	680	MSP
-	-	-	-	-	-	-	129	DSM
-	-	-	-	-	-	-	51	DAL
-	-	-	-	-	-	-	313	HOU
-	-	-	-	-	-	-	506	MEM
-	-	-	-	-	-	-	371	SFO
-	-	-	-	-	-	-	369	LAX
-	-	-	-	-	-	-	11	MEXIKO
-	-	-	-	-	-	-	11	DARUNTER: MEX
-	-	-	-	-	-	-	17	COSTA RICA
-	-	-	-	-	-	-	14	DARUNTER: SJO
-	-	-	-	-	-	-	37	KUBA
-	-	-	-	-	-	-	18	DARUNTER: HAV
-	-	-	-	-	-	-	18	DOMINIK. REP
-	-	-	-	-	-	-	3	DARUNTER: SDQ
-	-	-	-	-	-	-	10	POP
-	-	-	-	-	-	-	10	BARBADOS
-	-	-	-	-	-	-	318	TRINID. U. TOB.
-	-	-	-	-	-	-	318	DARUNTER: POS
-	-	-	-	-	-	-	203	KOLUMBIEN
-	-	-	-	-	-	-	200	DARUNTER: BOG
-	-	-	-	-	-	-	1 481	VENEZUELA
-	-	-	-	-	-	-	424	DARUNTER: CCS
-	-	-	-	-	-	-	1 045	BRASIL IEN
-	-	-	-	-	-	-	12	DARUNTER: RIO
-	-	-	-	-	-	-	51	SAO
-	-	-	-	-	-	-	51	REC
-	-	-	-	-	-	-	146	ARGENTINIEN
-	-	-	-	-	-	-	146	DARUNTER: BUE
-	-	-	-	-	-	-	20 853	CHILE
-	-	-	-	-	-	-		DARUNTER: SCL
-	-	-	-	-	-	-		A M E R I K A
-	-	-	-	-	-	-	104	LIBANON
-	-	-	-	-	-	-	1 244	DARUNTER: BEY
-	-	-	-	-	-	-	1 244	ISRAEL
-	-	-	-	-	-	-	72	DARUNTER: TLV
-	-	-	-	-	-	-	72	JORDANIEN
-	-	-	-	-	-	-	82	DARUNTER: AMM
-	-	-	-	-	-	-	81	SYRIEN
-	-	-	-	-	-	-	429	DARUNTER: DAM
-	-	-	-	-	-	-	429	IRAN
-	-	-	-	-	-	-	719	DARUNTER: THR
-	-	-	-	-	-	-	174	KUWEIT
-	-	-	-	-	-	-	149	DARUNTER: KWI
-	-	-	-	-	-	-	149	BAHRAIN
-	-	-	-	-	-	-	643	DARUNTER: BAH
-	-	-	-	-	-	-	143	KATAR
-	-	-	-	-	-	-	205	DARUNTER: DOH
-	-	-	-	-	-	-	295	SAUDI-ARAB.
-	-	-	-	-	-	-	53	DARUNTER: DHA
-	-	-	-	-	-	-	53	JED
-	-	-	-	-	-	-	85	RUH
-	-	-	-	-	-	-	85	JEMEN
-	-	-	-	-	-	-	1 911	DARUNTER: SAH
-	-	-	-	-	-	-	1 342	OMAN
-	-	-	-	-	-	-	474	DARUNTER: MCT
-	-	-	-	-	-	-	94	V. A. EMIRATE
-	-	-	-	-	-	-	400	DARUNTER: SHJ
-	-	-	-	-	-	-	211	DXB
-	-	-	-	-	-	-	164	AUH
-	-	-	-	-	-	-	24	PAKISTAN
-	-	-	-	-	-	-	11	DARUNTER: KHI
-	-	-	-	-	-	-	11	ISB
-	-	-	-	-	-	-	11	LHE
-	-	-	-	-	-	-	1 619	BANGLADESCH
-	-	-	-	-	-	-	618	DARUNTER: DAC
-	-	-	-	-	-	-	902	INDIEN
-	-	-	-	-	-	-	99	DARUNTER: DEL
-	-	-	-	-	-	-	25	BOM
-	-	-	-	-	-	-	25	MAA
-	-	-	-	-	-	-	202	NEPAL
-	-	-	-	-	-	-	202	DARUNTER: KTM
-	-	-	-	-	-	-	16	SRI LANKA
-	-	-	-	-	-	-	16	DARUNTER: CMB
-	-	-	-	-	-	-	16	MALEDIVEN
-	-	-	-	-	-	-	916	DARUNTER: MLE
-	-	-	-	-	-	-	916	THAILAND
-	-	-	-	-	-	-		DARUNTER: BKK

NACH STRECKENZIELLAND		VON STRECKEN								
BZW. ----- FLUGPLATZ	HAMBURG (HAM)	HANNOVER (HAJ)	BREMEN (BRE)	DUESSELDORF (DUS)	KOELN/BONN (CGN)	FRANKFURT (FRA)	STUTTGART (STR)	NUERNBERG (NUE)	MUENCHEN (MUC)	BERLIN (TXL)
EINLADUNG										
INSGESAMT										
VIETNAM	-	-	-	-	-	73	-	-	-	2
DARUNTER:SGN	-	-	-	-	-	73	-	-	-	-
MALAYSIA	-	-	-	-	-	306	-	-	25	-
DARUNTER:KUL	-	-	-	-	-	217	-	-	25	-
PEN	-	-	-	-	-	89	-	-	-	-
SINGAPUR	-	-	-	-	-	1 524	-	-	42	-
DARUNTER:SIN	-	-	-	-	-	1 524	-	-	42	-
BRUNEI	-	-	-	-	-	87	-	-	-	-
DARUNTER:BNW	-	-	-	-	-	87	-	-	-	-
INDONESIEN	-	-	-	-	-	276	-	-	13	-
DARUNTER:JKT	-	-	-	-	-	233	-	-	-	-
DFS	-	-	-	-	-	43	-	-	5	-
PHILIPPINEN	-	-	-	-	-	510	-	-	-	-
DARUNTER:MNL	-	-	-	-	-	510	-	-	-	-
HONGKONG (BRIT)	-	-	-	-	-	3 134	-	-	-	-
DARUNTER:HKG	-	-	-	-	-	3 134	-	-	-	-
TAIWAN	-	-	-	-	-	195	-	-	-	-
DARUNTER:TPE	-	-	-	-	-	195	-	-	-	-
JAPAN	-	-	-	-	-	3 089	-	-	114	-
DARUNTER:TYO	-	-	-	-	-	2 816	-	-	52	-
OSA	-	-	-	-	-	210	-	-	61	-
NGO	-	-	-	-	-	63	-	-	-	-
KOREA REP.	-	-	-	-	-	2 626	-	-	-	-
DARUNTER:SEL	-	-	-	-	-	2 626	-	-	-	-
KOREA DEM. VR	-	-	-	-	-	-	-	-	-	-
CHINA	-	-	-	-	-	1 193	-	-	-	-
DARUNTER:PEK	-	-	-	-	-	595	-	-	-	-
SHA	-	-	-	-	-	597	-	-	-	-
A S I E N	10	-	-	15	530	21 115	-	-	342	10
AUSTRALIEN	-	-	-	-	-	562	-	-	-	-
DARUNTER:SYD	-	-	-	-	-	212	-	-	-	-
MEB	-	-	-	-	-	349	-	-	-	-
NEUSEELAND	-	-	-	-	-	63	-	-	-	-
DARUNTER:AKL	-	-	-	-	-	63	-	-	-	-
AUSTRALIEN/OZEANIEN...	-	-	-	-	-	625	-	-	-	-
I N S G E S A M T ..	813	713	8	1 512	8 558	53 068	44	1 157	2 193	209

AUGUST 1995
 MIT GEBIETEN AUSSERHALB DEUTSCHLANDS
 IN TONNEN

HERKUNFTSFLUGPLATZ								NACH STRECKENZIELLAND	
B E R L I N (THF)	(SXF)	SAARBRUECKEN (SCN)	MUENSTER/ OSN. (FMO)	LEIPZIG (LEJ)	DRESDEN (DRS)	ERFURT (ERF)	SONSTIGE	INSGESAMT	BZW. ----- FLUGPLATZ
-	-	-	-	-	-	-	-	75	EINLADUNG
-	-	-	-	-	-	-	-	73	VIETNAM
-	-	-	-	-	-	-	-	331	DARUNTER:SGN
-	-	-	-	-	-	-	-	242	MALAYSIA
-	-	-	-	-	-	-	-	89	DARUNTER:KUL
-	13	-	-	-	-	-	-	1 579	PEN
-	13	-	-	-	-	-	-	1 579	SINGAPUR
-	-	-	-	-	-	-	-	87	DARUNTER:SIN
-	-	-	-	-	-	-	-	87	BRUNEI
-	25	-	-	-	-	-	-	314	DARUNTER:BWN
-	25	-	-	-	-	-	-	258	INDONESIEN
-	-	-	-	-	-	-	-	48	DARUNTER:JKT
-	-	-	-	-	-	-	-	510	DPS
-	-	-	-	-	-	-	-	510	PHILIPPINEN
-	-	-	-	-	-	-	-	3 134	DARUNTER:MNL
-	-	-	-	-	-	-	-	3 134	HONGKONG (BRIT)
-	-	-	-	-	-	-	-	195	DARUNTER:HKG
-	-	-	-	-	-	-	-	195	TAIWAN
-	-	-	-	-	-	-	-	3 203	DARUNTER:TPE
-	-	-	-	-	-	-	-	2 869	JAPAN
-	-	-	-	-	-	-	-	271	DARUNTER:TYO
-	-	-	-	-	-	-	-	63	OSA
-	-	-	-	-	-	-	-	2 626	NGO
-	8	-	-	-	-	-	-	2 626	KOREA REP.
-	1	-	-	-	-	-	-	8	DARUNTER:SEL
-	1	-	-	-	-	-	-	1 194	KOREA DEM.VR
-	-	-	-	-	-	-	-	597	CHINA
-	-	-	-	-	-	-	-	597	DARUNTER:PEK
-	89	-	-	-	-	-	-	597	SHA
-	-	-	-	-	-	-	-	22 109	A S I E N
-	-	-	-	-	-	-	-	562	AUSTRALIEN
-	-	-	-	-	-	-	-	212	DARUNTER:SYD
-	-	-	-	-	-	-	-	349	HEB
-	-	-	-	-	-	-	-	63	NEUSEELAND
-	-	-	-	-	-	-	-	63	DARUNTER:AKL
-	-	-	-	-	-	-	-	625	AUSTRALIEN/OZEANIEN
16	717	-	0	12	2	-	-	69 023	I N S G E S A M T

VON STRECKENHERKUNFTS- LAND BZW. ---FLUGPLATZ	NACH STRECKEN									
	HAMBURG (HAM)	HANNOVER (HAJ)	BREMEN (BRE)	DUESSELDORF (DUS)	KOELN/BONN (CGN)	FRANKFURT (FRA)	STUTTGART (STR)	NUERNBERG (NUE)	MUENCHEN (MUC)	BERLIN (TXL)
AUSLADUNG										
INSGESAMT										
POLEN	10	-	-	1	9	54	-	-	0	1
DARUNTER: WAW	4	-	-	0	9	51	-	-	0	1
LITAUEN	0	-	-	-	-	27	-	-	-	1
DARUNTER: VNO	-	-	-	-	-	27	-	-	-	1
LETTLAND	0	-	-	-	-	18	-	-	-	-
DARUNTER: RIX	0	-	-	-	-	18	-	-	-	-
ESTLAND	0	-	-	-	-	5	-	-	-	-
FINNLAND	24	-	-	14	132	33	-	-	3	3
DARUNTER: HEL	24	-	-	14	132	33	-	-	3	3
SCHWEDEN	4	-	-	19	642	160	-	-	10	0
DARUNTER: STO	4	-	-	18	330	157	-	-	10	0
MMA	-	-	-	-	66	-	-	-	-	-
GOT	0	-	-	1	246	3	-	-	-	-
NORWEGEN	20	-	-	0	94	82	-	-	2	0
DARUNTER: OSL	19	-	-	0	94	82	-	-	2	0
DAENEMARK	31	3	-	32	370	86	5	84	13	-
DARUNTER: CPH	31	3	-	32	152	86	5	84	13	-
BLL	-	-	-	-	217	0	-	-	-	-
GR BRITANNIEN	84	33	8	264	1 859	1 743	9	142	101	42
DARUNTER: LON	84	32	8	214	559	1 470	8	8	97	42
BHX	-	1	-	2	196	7	0	-	1	-
MAN	0	0	-	8	-	26	-	-	2	-
LPL	-	-	-	-	129	-	-	-	-	-
EDI	-	-	-	0	10	-	-	-	0	-
EMA	-	-	-	-	961	235	-	134	-	-
*GB	-	-	-	40	3	4	-	-	-	-
IRLAND	-	-	-	15	185	61	-	-	11	-
DARUNTER: DUB	-	-	-	15	185	58	-	-	11	-
ISLAND	51	-	-	-	-	18	-	-	-	-
DARUNTER: KEP	51	-	-	-	-	18	-	-	-	-
NIEDERLANDE	53	0	3	0	-	136	4	0	74	19
DARUNTER: AMS	53	0	3	0	-	136	4	0	74	19
BELGIEN	14	1	-	0	279	335	15	292	23	0
DARUNTER: BRU	14	1	-	0	279	335	15	292	23	0
LUXEMBURG	0	-	-	-	-	6	-	-	-	-
FRANKREICH	67	3	-	78	858	784	18	6	65	28
DARUNTER: PAR	67	3	-	78	540	730	18	6	63	28
LYS	-	0	-	0	319	14	-	-	0	-
NCE	-	-	-	-	0	40	0	-	1	-
SPANIEN	26	6	2	55	241	238	-	0	20	3
DARUNTER: MAD	12	0	-	7	79	83	-	-	8	2
BCN	8	0	-	12	39	37	-	-	7	1
VLC	-	-	-	-	4	22	-	-	-	-
AGP	0	-	-	1	-	34	-	-	0	-
BIO	-	-	-	-	-	20	-	-	3	-
*E1	-	-	-	-	118	0	-	-	-	-
PMI	7	5	2	3	0	16	-	0	0	-
LPA	0	1	0	12	-	16	-	-	0	-
TCI	0	-	-	8	0	7	-	-	-	-
PORTUGAL	4	3	0	4	5	229	-	-	12	3
DARUNTER: LIS	3	0	0	4	5	167	-	-	12	3
OPO	1	3	-	-	-	54	-	-	-	-
MALTA	3	-	-	5	-	84	0	-	5	-
DARUNTER: MLA	3	-	-	5	-	84	0	-	5	-
SCHWEIZ	57	10	1	77	278	208	38	11	100	11
DARUNTER: ZRH	56	10	1	70	5	151	37	11	95	11
GVA	0	-	-	6	38	54	0	-	4	0
BSL	0	0	-	0	235	3	-	-	0	0
OESTERREICH	17	1	-	34	102	241	4	69	50	4
DARUNTER: VIE	17	1	-	33	89	211	4	69	50	4
LNZ	-	-	-	0	13	9	-	-	0	-
GRZ	-	-	-	0	-	18	-	-	0	-
ITALIEN	23	-	-	25	424	452	2	81	31	12
DARUNTER: ROM	-	-	-	19	-	81	-	-	19	-
MIL	23	-	-	5	382	147	2	81	5	12
VCE	-	-	-	0	-	69	-	-	0	-
TRN	-	-	-	-	-	34	-	-	0	-
GOA	-	-	-	-	-	18	-	-	-	-
BLQ	-	-	-	-	4	30	-	-	1	-
PSA	-	-	-	-	-	20	-	-	-	-
NAP	-	-	-	2	-	24	-	-	5	-
*IT	-	-	-	-	39	19	-	-	-	-
GRIECHENLAND	1	3	-	82	35	247	-	12	37	9
DARUNTER: ATH	0	-	-	62	35	179	-	11	18	2
SKG	-	3	-	12	-	67	-	1	19	7
TUERKEI	47	30	-	152	382	386	18	24	107	12
DARUNTER: ANK	0	-	-	6	2	43	-	3	4	-
IST	46	29	-	130	373	276	18	20	82	8
IZM	1	0	-	10	6	58	-	-	8	4
AYT	-	-	-	6	-	9	-	1	13	-
ZYPERN	0	-	-	0	-	21	-	-	0	-
DARUNTER: LCA	0	-	-	0	-	18	-	-	0	-
*CY	-	-	-	-	-	3	-	-	-	-
SLOWENIEN	-	-	-	-	-	25	-	10	0	-
DARUNTER: LJU	-	-	-	-	-	25	-	10	0	-
KROATIEN	-	-	-	0	-	27	0	-	0	0
DARUNTER: ZAG	-	-	-	0	-	26	0	-	0	0
SERBIEN	-	-	-	-	-	5	-	-	-	-
MAZEDONIEN	0	-	-	6	1	2	-	0	7	-
DARUNTER: SKP	0	-	-	6	1	2	-	0	7	-
UNGARN	3	0	-	3	0	96	-	16	4	-
DARUNTER: BUD	3	0	-	3	0	96	-	16	4	-
TSCHECH. REP.	4	0	2	1	-	25	1	33	0	-
DARUNTER: PRG	4	0	0	1	-	25	1	33	0	-
SLOWAKEI	-	-	-	-	-	-	-	0	-	-

AUGUST 1995

MIT GEBIETEN AUSSERHALB DEUTSCHLANDS

IN TONNEN

ZIELFLUGPLATZ

ZIELFLUGPLATZ							VON STRECKENHERKUNFTS-		
B E R L I N (THF)	(SXF)	SAARBRUECKEN (SCN)	MUENSTER/ OSN.(FMO)	LEIPZIG (LEJ)	DRESDEN (DRS)	ERFURT (ERF)	SONSTIGE	INSGESAMT	LAND BZW. - FLUGPLATZ
-	8	-	-	-	-	-	-	83	AUSLADUNG
0	8	-	-	-	-	-	-	74	DARUNTER: WAW
0	-	-	-	-	-	-	-	29	LITAUEN
0	-	-	-	-	-	-	-	28	DARUNTER: VNO
0	-	-	-	-	-	-	-	18	LETTLAND
-	-	-	-	-	-	-	-	18	DARUNTER: RIX
-	-	-	-	-	-	-	-	5	ESTLAND
-	-	-	-	-	-	-	-	209	FINNLAND
-	-	-	-	-	-	-	-	209	DARUNTER: HEL
-	-	-	-	-	-	-	-	837	SCHWEDEN
-	-	-	-	-	-	-	-	520	DARUNTER: STO
-	-	-	-	-	-	-	-	66	MMA
-	-	-	-	-	-	-	-	250	GOT
-	-	-	-	-	-	-	-	199	NORWEGEN
-	-	-	-	-	-	-	-	197	DARUNTER: OSL
3	-	-	-	-	-	-	-	629	DAENEMARK
3	-	-	-	-	-	-	-	411	DARUNTER: CPH
-	-	-	-	-	-	-	-	218	BLL
-	0	19	0	0	0	-	-	4 306	GR BRITANNIEN
-	0	-	0	0	0	-	-	2 523	DARUNTER: LON
-	-	-	-	-	-	-	-	209	BHX
-	-	-	-	-	-	-	-	37	MAN
-	-	15	-	-	-	-	-	144	LPL
-	-	-	-	-	-	-	-	11	EDI
-	-	-	-	-	-	-	-	1 330	EMA
-	-	-	-	-	-	-	-	50	*GB
-	-	3	-	-	-	-	-	272	IRLAND
-	-	-	-	-	-	-	-	270	DARUNTER: DUB
-	-	-	-	-	-	-	-	69	ISLAND
-	-	-	-	-	-	-	-	69	DARUNTER: KEF
-	-	-	-	-	-	-	-	289	NIEDERLANDE
-	-	-	-	-	-	-	-	289	DARUNTER: AMS
1	-	-	-	-	-	-	-	962	BELGIEN
1	-	-	-	-	-	-	-	962	DARUNTER: BRU
0	-	-	-	-	-	-	-	6	LUXEMBURG
0	-	-	-	-	-	-	-	1 908	FRANKREICH
-	-	-	-	-	-	-	-	1 532	DARUNTER: PAR
-	-	-	-	-	-	-	-	332	LYS
-	-	-	-	-	-	-	-	42	NCE
-	1	3	-	0	-	-	-	597	SPANIEN
-	-	-	-	-	-	-	-	191	DARUNTER: MAD
-	-	-	-	-	-	-	-	104	BCN
-	-	2	-	-	-	-	-	29	VLC
-	-	-	-	-	-	-	-	36	AGP
-	-	-	-	-	-	-	-	22	BIO
-	0	0	-	-	-	-	-	119	*E1
-	0	-	-	0	-	-	-	34	PWI
-	1	-	-	-	-	-	-	30	LFA
-	0	-	-	-	-	-	-	16	TCI
-	-	-	-	-	-	-	-	261	PORTUGAL
-	-	-	-	-	-	-	-	195	DARUNTER: LIS
-	-	-	-	-	-	-	-	58	OPO
-	-	-	-	-	-	-	-	97	MALTA
0	-	-	-	0	0	-	-	97	DARUNTER: MLA
-	-	-	-	0	0	-	-	792	SCHWEIZ
0	-	-	-	0	0	-	-	449	DARUNTER: ZRH
-	-	-	-	-	-	-	-	103	GVA
-	-	-	-	-	-	-	-	240	BSL
-	-	-	-	-	-	-	-	522	OESTERREICH
-	-	-	-	-	-	-	-	478	DARUNTER: VIE
-	-	-	-	-	-	-	-	23	LNZ
-	-	-	-	-	-	-	-	18	GRZ
-	-	-	-	-	-	-	-	1 050	ITALIEN
-	-	-	-	-	-	-	-	118	DARUNTER: ROM
-	-	-	-	-	-	-	-	656	MIL
-	-	-	-	-	-	-	-	69	VCE
-	-	-	-	-	-	-	-	34	TRN
-	-	-	-	-	-	-	-	18	GOA
-	-	-	-	-	-	-	-	35	BLQ
-	-	-	-	-	-	-	-	20	PSA
-	-	-	-	-	-	-	-	32	NAP
-	-	-	-	-	-	-	-	58	*IT
-	-	-	-	-	-	-	-	424	GRIECHENLAND
-	-	-	-	-	-	-	-	306	DARUNTER: ATH
-	-	-	-	-	-	-	-	109	SKG
-	10	-	-	-	-	-	-	1 167	TUERKEI
-	0	-	-	-	-	-	-	59	DARUNTER: ANK
-	9	-	-	-	-	-	-	991	IST
-	-	-	-	-	-	-	-	88	IZM
-	-	-	-	-	-	-	-	28	AYT
-	11	-	-	-	-	-	-	33	ZYPERN
-	2	-	-	-	-	-	-	21	DARUNTER: LCA
-	9	-	-	-	-	-	-	12	*CY
-	-	-	-	-	-	-	-	35	SLOWENIEN
-	-	-	-	-	-	-	-	35	DARUNTER: LJU
-	-	-	-	-	-	-	-	27	KROATIEN
-	-	-	-	-	-	-	-	26	DARUNTER: ZAG
-	-	-	-	-	-	-	-	5	SERBIEN
-	-	-	-	-	-	-	-	16	MAZEDONIEN
-	-	-	-	-	-	-	-	16	DARUNTER: SKP
-	2	-	-	-	-	-	-	124	UNGARN
-	2	-	-	-	-	-	-	124	DARUNTER: BUD
2	0	-	-	-	-	-	-	70	TSCHECH. REP
2	0	-	-	-	-	-	-	68	DARUNTER: PRG
-	-	-	-	-	-	-	-	0	SLOWAKEI

VON STRECKENHERKUNFTS- LAND BZW. ---FLUGPLATZ	NACH STRECKEN									
	HAMBURG (HAM)	HANNOVER (HAJ)	BREMEN (BRE)	DUESSELDORF (DUS)	KOELN/BONN (CGN)	FRANKFURT (FRA)	STUTTGART (STR)	NUERNBERG (NUE)	MUENCHEN (MUC)	BERLIN (TXL)
AUSLADUNG										
INSGESAMT										
RUMAENIEN	-	-	-	0	-	74	-	0	32	-
DARUNTER: BUH	-	-	-	0	-	74	-	0	32	-
BULGARIEN	-	-	-	-	-	36	-	-	8	-
DARUNTER: SOF	-	-	-	-	-	35	-	-	8	-
RUSSLAND	3	1	-	3	19	202	-	-	3	6
DARUNTER: MOW	3	-	-	3	0	190	-	-	3	6
VVO	-	-	-	-	-	-	-	-	-	-
SVX	-	-	-	-	16	-	-	-	-	-
*RU	-	-	-	-	3	11	-	-	-	-
WEISSRUSSLAND	-	0	-	-	-	20	-	-	0	-
DARUNTER: MSQ	-	-	-	-	-	20	-	-	0	-
MOLDAVIEN	-	-	-	-	-	0	-	-	-	-
UKRAINE	-	2	-	-	-	28	-	-	0	-
DARUNTER: IEV	-	2	-	-	-	28	-	-	0	-
GEORGIEN	-	-	-	-	0	0	-	-	-	-
ASERBAIDCHAN	-	-	-	-	-	4	-	-	-	-
KASACHSTAN	-	-	-	-	5	142	-	-	-	-
DARUNTER: ALA	-	-	-	-	5	142	-	-	-	-
USBEKISTAN	-	-	-	-	-	10	-	-	-	-
DARUNTER: TAS	-	-	-	-	-	10	-	-	-	-
E U R O P A	547	97	16	872	5 920	6 350	115	781	721	156
DARUNTER: EU-LAENDER	349	54	12	624	5 133	4 750	58	685	451	124
AEGYPTEN	-	-	-	2	-	197	-	-	6	-
DARUNTER: CAI	-	-	-	2	-	185	-	-	6	-
ALY	-	-	-	-	-	12	-	-	-	-
TUNESIEN	0	3	-	10	1	66	-	-	9	-
DARUNTER: TUN	0	-	-	0	-	38	-	-	0	-
MIR	-	3	-	9	1	22	-	-	9	-
ALGERIEN	-	-	-	-	-	34	-	-	-	-
DARUNTER: ALG	-	-	-	-	-	34	-	-	-	-
MAROKKO	-	-	-	3	-	21	-	-	-	-
DARUNTER: CAS	-	-	-	-	-	21	-	-	-	-
SENEGAL	-	-	-	-	-	68	-	-	-	-
DARUNTER: DKR	-	-	-	-	-	68	-	-	-	-
GHANA	-	-	-	65	-	31	-	-	-	-
DARUNTER: ACC	-	-	-	65	-	31	-	-	-	-
NIGERIA	-	-	-	-	-	35	-	-	-	-
DARUNTER: LOS	-	-	-	-	-	35	-	-	-	-
SUDAN	-	-	-	-	-	13	-	-	-	-
DARUNTER: KRT	-	-	-	-	-	13	-	-	-	-
ERITHREA	-	-	-	-	-	5	-	-	-	-
AETHIOPIEN	-	-	-	-	-	59	-	-	-	-
DARUNTER: ADD	-	-	-	-	-	59	-	-	-	-
KENIA	-	-	-	0	-	851	-	-	5	-
DARUNTER: NBO	-	-	-	0	-	851	-	-	-	-
TANSANIA	-	-	-	0	-	-	-	-	-	-
SIMBABWE	-	-	-	-	-	146	-	-	-	-
DARUNTER: HRE	-	-	-	-	-	146	-	-	-	-
NAMIBIA	-	-	-	-	-	169	-	-	4	-
DARUNTER: WDH	-	-	-	-	-	169	-	-	4	-
MAURITIUS	-	-	-	-	-	94	-	-	7	-
DARUNTER: MRU	-	-	-	-	-	94	-	-	7	-
SUEDAFRIKA	-	-	-	8	-	682	-	-	39	-
DARUNTER: JNB	-	-	-	8	-	619	-	-	34	-
CPT	-	-	-	-	-	63	-	-	3	-
A F R I K A	0	3	-	89	1	2 471	-	-	70	-
KANADA	-	-	-	60	-	1 716	-	-	-	-
DARUNTER: YMQ	-	-	-	-	-	186	-	-	-	-
YTO	-	-	-	60	-	761	-	-	-	-
YVR	-	-	-	-	-	583	-	-	-	-
YYC	-	-	-	-	-	186	-	-	-	-
USA	104	-	-	630	2 079	12 423	-	-	595	19
DARUNTER: NYC	43	-	-	282	534	3 982	-	-	78	19
CHI	-	-	-	141	-	1 694	-	-	354	-
BOS	-	-	-	-	-	423	-	-	-	-
PHL	-	-	-	-	1 468	96	-	-	-	-
WAS	-	-	-	-	-	333	-	-	-	-
DET	-	-	-	-	-	215	-	-	-	-
PIT	-	-	-	-	-	114	-	-	-	-
CVG	-	-	-	-	-	79	-	-	-	-
ATL	61	-	-	-	-	1 848	-	-	140	-
CLT	-	-	-	-	-	45	-	-	-	-
MIA	-	-	-	85	-	1 222	-	-	24	-
SDF	-	-	-	-	74	-	-	-	-	-
ORL	-	-	-	28	-	107	-	-	-	-
MSP	-	-	-	-	-	19	-	-	-	-
DAL	-	-	-	-	-	1 075	-	-	-	-
HOU	-	-	-	-	-	203	-	-	-	-
SFO	-	-	-	8	-	381	-	-	-	-
LAX	-	-	-	87	-	578	-	-	-	-
MEKIKO	-	-	-	13	-	285	-	-	-	-
DARUNTER: MEX	-	-	-	-	-	278	-	-	-	-
*MX	-	-	-	13	-	7	-	-	-	-
COSTA RICA	-	-	-	4	-	6	-	-	-	-
DARUNTER: SJO	-	-	-	4	-	6	-	-	-	-
KUBA	-	-	-	20	0	1	-	-	-	-
DARUNTER: HAV	-	-	-	14	0	1	-	-	-	-
BAHAMAS	-	-	-	-	-	12	-	-	-	-
DARUNTER: NAS	-	-	-	-	-	12	-	-	-	-

AUGUST 1995
 MIT GEBIETEN AUSSERHALB DEUTSCHLANDS
 IN TONNEN

ZIELFLUGPLATZ								VON STRECKENHERKUNFTS-	
B E R L I N (THF)	(SXF)	SAARBRUECKEN (SCN)	MUENSTER/ OSN. (FMO)	LEIPZIG (LEJ)	DRESDEN (DRS)	ERFURT (ERF)	SONSTIGE	INSGESAMT	LAND BZW. - FLUGPLATZ
-	0	-	-	-	-	-	-	107	AUSSLADUNG
-	0	-	-	-	-	-	-	106	INSGESAMT
-	1	-	-	0	-	-	-	45	RUMAENIEN
-	1	-	-	-	-	-	-	44	DARUNTER: BUH
-	206	-	-	0	-	-	-	44	BULGARIEN
-	149	-	-	0	-	-	-	443	DARUNTER: SOF
-	56	-	-	0	-	-	-	354	RUSSLAND
-	-	-	-	-	-	-	-	56	DARUNTER: MOW
-	-	-	-	-	-	-	-	16	VVO
-	-	-	-	-	-	-	-	13	SVX
-	1	-	-	-	-	-	-	21	*RU
-	1	-	-	-	-	-	-	21	WEISSRUSSLAND
-	0	-	-	-	-	-	-	21	DARUNTER: MSQ
-	0	-	-	-	-	-	-	0	MOLDAVIEN
-	0	-	-	-	-	-	-	30	UKRAINE
-	-	-	-	-	-	-	-	30	DARUNTER: IEV
-	-	-	-	-	-	-	-	0	GEORGIEN
-	-	-	1	-	-	-	-	4	ASERBAIDSHAN
-	-	-	1	-	-	-	-	148	KASACHSTAN
-	-	-	-	-	-	-	-	148	DARUNTER: ALA
-	-	-	-	-	-	-	-	10	USBEKISTAN
-	-	-	-	-	-	-	-	10	DARUNTER: TAS
7	241	22	1	2	2	-	-	15 851	E U R O P A
5	2	22	0	0	0	-	-	12 272	DARUNTER: EU-LAENDER
-	0	-	-	-	-	-	-	206	AEGYPTEN
-	0	-	-	-	-	-	-	194	DARUNTER: CAI
-	3	-	-	-	-	-	-	12	ALY
-	0	-	-	-	-	-	-	93	TUNESIEN
-	2	-	-	-	-	-	-	40	DARUNTER: TUN
-	0	-	-	-	-	-	-	47	MIR
-	0	-	-	-	-	-	-	34	ALGERIEN
-	-	-	-	-	-	-	-	34	DARUNTER: ALG
-	-	-	-	-	-	-	-	25	MAROKKO
-	-	-	-	-	-	-	-	21	DARUNTER: CAS
-	-	-	-	-	-	-	-	68	SENEGAL
-	-	-	-	-	-	-	-	68	DARUNTER: DKR
-	-	-	-	-	-	-	-	96	GHANA
-	-	-	-	-	-	-	-	96	DARUNTER: ACC
-	-	-	-	-	-	-	-	35	NIGERIA
-	-	-	-	-	-	-	-	35	DARUNTER: LOS
-	-	-	-	-	-	-	-	13	SUDAN
-	-	-	-	-	-	-	-	13	DARUNTER: KRT
-	-	-	-	-	-	-	-	5	ERITHREA
-	-	-	-	-	-	-	-	59	AETHIOPIEN
-	-	-	-	-	-	-	-	59	DARUNTER: ADD
-	-	-	-	-	-	-	-	856	KENIA
-	-	-	-	-	-	-	-	851	DARUNTER: NBO
-	-	-	-	-	-	-	-	0	TANSANIA
-	-	-	-	-	-	-	-	146	SIMBABWE
-	-	-	-	-	-	-	-	146	DARUNTER: HRE
-	-	-	-	-	-	-	-	174	NAMIBIA
-	-	-	-	-	-	-	-	174	DARUNTER: WDH
-	-	-	-	-	-	-	-	101	MAURITIUS
-	-	-	-	-	-	-	-	101	DARUNTER: MRU
-	-	-	-	-	-	-	-	729	SUEDAFRIKA
-	-	-	-	-	-	-	-	661	DARUNTER: JNB
-	-	-	-	-	-	-	-	66	CPT
-	4	-	-	-	-	-	-	2 640	A F R I K A
-	18	-	-	-	-	-	-	1 794	KANADA
-	18	-	-	-	-	-	-	186	DARUNTER: YMQ
-	-	-	-	-	-	-	-	839	YTO
-	-	-	-	-	-	-	-	583	YVR
-	-	-	-	-	-	-	-	186	YYC
-	-	-	-	-	-	-	-	15 850	USA
-	-	-	-	-	-	-	-	4 938	DARUNTER: NYC
-	-	-	-	-	-	-	-	2 189	CHI
-	-	-	-	-	-	-	-	423	BOS
-	-	-	-	-	-	-	-	1 563	PHL
-	-	-	-	-	-	-	-	333	WAS
-	-	-	-	-	-	-	-	215	DET
-	-	-	-	-	-	-	-	114	PIT
-	-	-	-	-	-	-	-	79	CVG
-	-	-	-	-	-	-	-	2 049	ATL
-	-	-	-	-	-	-	-	45	CLT
-	-	-	-	-	-	-	-	1 330	MIA
-	-	-	-	-	-	-	-	74	SDF
-	-	-	-	-	-	-	-	135	ORL
-	-	-	-	-	-	-	-	19	MSP
-	-	-	-	-	-	-	-	1 075	DAL
-	-	-	-	-	-	-	-	203	HOU
-	-	-	-	-	-	-	-	388	SFO
-	-	-	-	-	-	-	-	665	LAX
-	2	-	-	-	-	-	-	300	MEKIKO
-	2	-	-	-	-	-	-	278	DARUNTER: MEX
-	-	-	-	-	-	-	-	22	*MI
-	-	-	-	-	-	-	-	10	COSTA RICA
-	-	-	-	-	-	-	-	10	DARUNTER: SJO
-	0	-	-	-	-	-	-	22	KUBA
-	0	-	-	-	-	-	-	16	DARUNTER: HAV
-	-	-	-	-	-	-	-	12	BAHAMAS
-	-	-	-	-	-	-	-	12	DARUNTER: NAS

6 GÜTERVERKEHR
 6. 2 VERFLECHTUNG IM VERKEHR
 6. 2. 2 AUSLADUNG

VON STRECKENHERKUNFTS- LAND BZW. --- FLUGPLATZ	NACH STRECKEN									
	HAMBURG (HAM)	HANNOVER (HAJ)	BREMEN (BRE)	DUESSELDORF (DUS)	KOELN/BONN (CGN)	FRANKFURT (FRA)	STUTTGART (STR)	NUERNBERG (NUE)	MUENCHEN (MUC)	BERLIN (TXL)
AUSLADUNG										
INSGESAMT										
JAMAICA	-	-	-	9	-	2	-	-	-	-
DARUNTER: MBJ	-	-	-	9	-	2	-	-	-	-
DOMINIK. REP.	-	0	-	79	-	23	-	-	14	-
DARUNTER: SDQ	-	-	-	18	-	17	-	-	14	-
POP	-	0	-	61	-	5	-	-	-	-
ANTIGUA-BARB.	-	-	-	-	-	18	-	-	-	-
DARUNTER: ANU	-	-	-	-	-	18	-	-	-	-
BARBADOS	-	-	-	-	-	3	-	-	-	-
TRINID. U. TOB.	-	-	-	-	-	3	-	-	-	-
KOLUMBIEN	-	-	-	-	-	366	-	-	-	-
DARUNTER: BOG	-	-	-	-	-	366	-	-	-	-
VENEZUELA	-	-	-	-	-	52	-	-	-	-
DARUNTER: CCS	-	-	-	-	-	50	-	-	-	-
BRASILIEN	-	-	-	-	-	906	-	-	-	-
DARUNTER: RIO	-	-	-	-	-	304	-	-	-	-
SAO	-	-	-	-	-	601	-	-	-	-
ARGENTINIEN	-	-	-	-	-	71	-	-	-	-
DARUNTER: BUE	-	-	-	-	-	71	-	-	-	-
CHILE	-	-	-	-	-	93	-	-	-	-
DARUNTER: SCL	-	-	-	-	-	93	-	-	-	-
A M E R I K A	104	0	-	814	2 080	15 981	-	-	609	19
LIBANON	-	-	-	-	-	23	-	-	-	-
DARUNTER: BEY	-	-	-	-	-	23	-	-	-	-
ISRAEL	-	-	-	-	146	387	-	-	44	-
DARUNTER: TLV	-	-	-	-	146	387	-	-	44	-
JORDANIEN	-	-	-	-	-	54	-	-	-	46
DARUNTER: AMM	-	-	-	-	-	54	-	-	-	46
SYRIEN	-	-	-	-	-	81	-	-	0	-
DARUNTER: DAM	-	-	-	-	-	81	-	-	0	-
IRAN	39	-	-	-	-	546	-	-	-	-
DARUNTER: THR	39	-	-	-	-	546	-	-	-	-
KUWEIT	-	-	-	-	-	376	-	-	28	-
DARUNTER: KWI	-	-	-	-	-	376	-	-	28	-
BARRAIN	-	-	-	-	-	76	-	-	-	-
DARUNTER: BAH	-	-	-	-	-	76	-	-	-	-
KATAR	-	-	-	-	-	9	-	-	-	-
SAUDI-ARAB.	-	-	-	-	-	122	-	-	-	-
DARUNTER: JED	-	-	-	-	-	65	-	-	-	-
KUH	-	-	-	-	-	58	-	-	-	-
JEMEN	-	-	-	-	-	10	-	-	-	-
DARUNTER: SAH	-	-	-	-	-	10	-	-	-	-
OMAN	-	-	-	-	-	13	-	-	-	-
DARUNTER: MCT	-	-	-	-	-	13	-	-	-	-
V. A. EMIRATE	-	-	-	-	149	3 140	-	-	6	-
DARUNTER: SBJ	-	-	-	-	149	2 556	-	-	-	-
DXB	-	-	-	-	-	445	-	-	-	-
AUH	-	-	-	-	-	139	-	-	6	-
PAKISTAN	-	-	-	-	-	867	-	-	-	-
DARUNTER: KHI	-	-	-	-	-	790	-	-	-	-
ISB	-	-	-	-	-	25	-	-	-	-
LHE	-	-	-	-	-	52	-	-	-	-
BANGLADESCH	-	-	-	-	-	13	-	-	-	-
DARUNTER: DAC	-	-	-	-	-	13	-	-	-	-
INDIEN	-	-	-	-	-	2 691	-	-	-	-
DARUNTER: DEL	-	-	-	-	-	1 886	-	-	-	-
BOM	-	-	-	-	-	583	-	-	-	-
MAA	-	-	-	-	-	183	-	-	-	-
BLR	-	-	-	-	-	39	-	-	-	-
NEPAL	-	-	-	-	-	96	-	-	-	-
DARUNTER: KTM	-	-	-	-	-	96	-	-	-	-
SRI LANKA	-	-	-	26	-	116	-	-	33	-
DARUNTER: CMB	-	-	-	26	-	116	-	-	33	-
MALEDIVEN	-	-	-	28	-	13	-	-	26	-
DARUNTER: MLE	-	-	-	28	-	13	-	-	26	-
THAILAND	-	-	-	-	-	1 228	-	-	62	-
DARUNTER: BKK	-	-	-	-	-	1 228	-	-	62	-
VIETNAM	-	-	-	-	-	133	-	-	-	6
DARUNTER: SGN	-	-	-	-	-	133	-	-	-	6
MALAYSIA	-	-	-	-	-	454	-	-	53	-
DARUNTER: KUL	-	-	-	-	-	183	-	-	53	-
PEN	-	-	-	-	-	271	-	-	-	-
SINGAPUR	-	-	-	-	-	1 131	-	-	18	-
DARUNTER: SIN	-	-	-	-	-	1 131	-	-	18	-
BRUNEI	-	-	-	-	-	56	-	-	-	-
DARUNTER: BWN	-	-	-	-	-	56	-	-	-	-
INDONESIEN	-	-	-	1	-	308	-	-	6	-
DARUNTER: JKT	-	-	-	-	-	208	-	-	-	-
DPS	-	-	-	1	-	101	-	-	6	-
PHILIPPINEN	-	-	-	-	-	439	-	-	-	-
DARUNTER: MNL	-	-	-	-	-	439	-	-	-	-
HONGKONG (BRIT)	-	-	-	-	-	3 557	-	-	-	-
DARUNTER: HKG	-	-	-	-	-	3 557	-	-	-	-
TAIWAN	-	-	-	-	-	204	-	-	-	-
DARUNTER: TPE	-	-	-	-	-	204	-	-	-	-
JAPAN	-	-	-	-	-	2 051	-	-	32	-
DARUNTER: TYO	-	-	-	-	-	1 908	-	-	6	-
OSA	-	-	-	-	-	121	-	-	26	-
NGO	-	-	-	-	-	22	-	-	-	-
KOREA REP.	-	-	-	-	-	1 918	-	-	-	-
DARUNTER: SEL	-	-	-	-	-	1 918	-	-	-	-
CHINA	-	-	-	-	-	1 106	-	-	-	-
DARUNTER: PEK	-	-	-	-	-	902	-	-	-	-

AUGUST 1995
 MIT GEBIETEN AUSSERHALB DEUTSCHLANDS
 IN TONNEN

ZIELFLUGPLATZ								VON STRECKENHERKUNFTS-
B E R L I N (THF)	SAARBRUECKEN (SCN)	MUENSTER/ OSN. (FMO)	LEIPZIG (LEJ)	DRESDEN (DRS)	ERFURT (ERF)	SONSTIGE	INSGESAMT	LAND BZW. - FLUGPLATZ
-	-	-	-	-	-	-	11	AUSLADUNG
-	-	-	-	-	-	-	11	JAMAICA
-	-	-	-	-	-	-	115	DARUNTER: MBJ
-	-	-	-	-	-	-	49	DOMINIK. REP
-	-	-	-	-	-	-	66	DARUNTER: SDQ
-	-	-	-	-	-	-	18	POP
-	-	-	-	-	-	-	18	ANTIGUA-BARB.
-	-	-	-	-	-	-	3	DARUNTER: ANU
-	-	-	-	-	-	-	3	BARBADOS
-	-	-	-	-	-	-	3	TRINID. U. TOB.
-	-	-	-	-	-	-	366	KOLUMBIEN
-	-	-	-	-	-	-	366	DARUNTER: BOG
-	-	-	-	-	-	-	52	VENEZUELA
-	-	-	-	-	-	-	50	DARUNTER: CCS
-	-	-	-	-	-	-	906	BRASILIEN
-	-	-	-	-	-	-	304	DARUNTER: RIO
-	-	-	-	-	-	-	601	SAO
-	-	-	-	-	-	-	71	ARGENTINIEN
-	-	-	-	-	-	-	71	DARUNTER: BUE
-	-	-	-	-	-	-	93	CHILE
-	-	-	-	-	-	-	93	DARUNTER: SCL
-	20	-	-	-	-	-	19 626	A M E R I K A
-	0	-	-	-	-	-	23	LIBANON
-	0	-	-	-	-	-	23	DARUNTER: BEY
-	8	-	-	-	-	-	585	ISRAEL
-	8	-	-	-	-	-	585	DARUNTER: TLV
-	-	-	-	-	-	-	100	JORDANIEN
-	-	-	-	-	-	-	100	DARUNTER: AMM
-	0	-	-	-	-	-	82	SYRIEN
-	0	-	-	-	-	-	82	DARUNTER: DAM
-	-	-	-	-	-	-	585	IRAN
-	-	-	-	-	-	-	585	DARUNTER: TBR
-	-	-	-	-	-	-	404	KUWEIT
-	-	-	-	-	-	-	404	DARUNTER: KWI
-	-	-	-	-	-	-	76	BAHRAIN
-	-	-	-	-	-	-	76	DARUNTER: BAH
-	-	-	-	-	-	-	9	KATAR
-	-	-	-	-	-	-	122	SAUDI-ARAB.
-	-	-	-	-	-	-	65	DARUNTER: JED
-	-	-	-	-	-	-	58	RUH
-	-	-	-	-	-	-	10	JEMEN
-	-	-	-	-	-	-	13	DARUNTER: SAH
-	-	-	-	-	-	-	13	OMAN
-	1	-	-	-	-	-	13	DARUNTER: MCT
-	-	-	-	-	-	-	3 296	V. A. EMIRATE
-	-	-	-	-	-	-	2 704	DARUNTER: SEJ
-	-	-	-	-	-	-	445	DLB
-	1	-	-	-	-	-	147	AUH
-	-	-	-	-	-	-	867	PAKISTAN
-	-	-	-	-	-	-	790	DARUNTER: KHI
-	-	-	-	-	-	-	25	ISB
-	-	-	-	-	-	-	52	LHE
-	-	-	-	-	-	-	13	BANGLADESCH
-	-	-	-	-	-	-	13	DARUNTER: DAC
-	-	-	-	-	-	-	2 691	INDIEN
-	-	-	-	-	-	-	1 886	DARUNTER: DEL
-	-	-	-	-	-	-	583	BOM
-	-	-	-	-	-	-	183	MAA
-	-	-	-	-	-	-	39	BLR
-	-	-	-	-	-	-	96	NEPAL
-	-	-	-	-	-	-	96	DARUNTER: KTM
-	-	-	-	-	-	-	176	SRI LANKA
-	-	-	-	-	-	-	176	DARUNTER: CMB
-	-	-	-	-	-	-	66	MALEDIVEN
-	-	-	-	-	-	-	66	DARUNTER: MLE
-	-	-	-	-	-	-	1 290	THAILAND
-	-	-	-	-	-	-	1 290	DARUNTER: BKK
-	-	-	-	-	-	-	138	VIETNAM
-	-	-	-	-	-	-	133	DARUNTER: SGN
-	-	-	-	-	-	-	508	MALAYSIA
-	-	-	-	-	-	-	236	DARUNTER: KUL
-	-	-	-	-	-	-	271	PEN
-	21	-	-	-	-	-	1 170	SINGAPUR
-	21	-	-	-	-	-	1 170	DARUNTER: SIN
-	-	-	-	-	-	-	56	BRUNEI
-	-	-	-	-	-	-	56	DARUNTER: BWN
-	3	-	-	-	-	-	319	INDONESIEN
-	3	-	-	-	-	-	211	DARUNTER: JKT
-	-	-	-	-	-	-	108	DPS
-	-	-	-	-	-	-	439	PHILIPPINEN
-	-	-	-	-	-	-	439	DARUNTER: MNL
-	-	-	-	-	-	-	3 557	HONGKONG (BRIT)
-	-	-	-	-	-	-	3 557	DARUNTER: HKG
-	-	-	-	-	-	-	204	TAIWAN
-	-	-	-	-	-	-	204	DARUNTER: TPE
-	-	-	-	-	-	-	2 083	JAPAN
-	-	-	-	-	-	-	1 913	DARUNTER: TYO
-	-	-	-	-	-	-	147	OSA
-	-	-	-	-	-	-	22	NGO
-	-	-	-	-	-	-	1 918	KOREA REP.
-	2	-	-	-	-	-	1 918	DARUNTER: SEL
-	2	-	-	-	-	-	1 108	CHINA
-	-	-	-	-	-	-	904	DARUNTER: PEK

VON STRECKENHERKUNFTS-		NACH STRECKEN									
LAND BZW. --- FLUGPLATZ	HAMBURG (HAM)	HANNOVER (HAJ)	BREMEN (BRE)	DUESSELDORF (DUS)	KOELN/BONN (CGN)	FRANKFURT (FRA)	STUTTGART (STR)	NUERNBERG (NUE)	MUENCHEN (MUC)	BERLIN (TXL)	
AUSLADUNG											
INSGESAMT											
SHA	-	-	-	-	-	204	-	-	-	-	
A S I E N	39	-	-	55	295	21 217	-	-	311	52	
AUSTRALIEN	-	-	-	-	-	103	-	-	-	-	
DARUNTER: MEB	-	-	-	-	-	99	-	-	-	-	
NEUSEELAND	-	-	-	-	-	160	-	-	-	-	
DARUNTER: AKL	-	-	-	-	-	160	-	-	-	-	
AUSTRALIEN/OZEANIEN...	-	-	-	-	-	263	-	-	-	-	
I N S G E S A M T ..	691	100	16	1 831	8 296	46 283	115	781	1 711	227	

AUGUST 1995

MIT GEBIETEN AUSSERHALB DEUTSCHLANDS

IN TONNEN

ZIELFLUGPLATZ

VON STRECKENHERKUNFTS-

B E R L I N (THF)		SAARBRUECKEN (SCN)	MUENSTER/ OSN. (FMO)	LEIPZIG (LEJ)	DRESDEN (DRS)	ERFURT (ERF)	SONSTIGE	INSGESAMT	LAND BZW. - FLUGPLATZ
-	-	-	-	-	-	-	-	204	SHA
-	35	-	-	-	-	-	-	22 004	A S I E N
-	-	-	-	-	-	-	-	103	AUSTRALIEN
-	-	-	-	-	-	-	-	99	DARUNTER: MEB
-	-	-	-	-	-	-	-	160	NEUSEELAND
-	-	-	-	-	-	-	-	160	DARUNTER: AKL
-	-	-	-	-	-	-	-	263	AUSTRALIEN/OZEANIEN
7	300	22	1	2	2	-	-	60 384	I N S G E S A M T

NACH STRECKENZIEL- FLUGPLATZ	VON STRECKEN									
	HAMBURG (HAM)	HANNOVER (HAJ)	BREMEN (BRE)	DUESSELDORF (DUS)	KOELN/BONN (CGN)	FRANKFURT (FRA)	STUTTGART (STR)	NUERNBERG (NUE)	MUENCHEN (MUC)	BERLIN (TXL)
POST-EIN-/AUSLADUNG										

INSGESAMT										
HAMBURG	-	-	-	2	4	603	-	0	136	-
HANNOVER	-	-	-	-	-	405	-	-	0	-
BREMEN	-	-	-	-	-	282	-	-	0	-
DUESSELDORF	3	-	-	-	-	23	-	0	23	13
KOELN/BONN	0	-	-	-	-	754	-	95	316	104
FRANKFURT	709	460	204	53	587	-	0	372	594	302
STUTTGART	0	-	-	0	-	0	-	-	-	-
NUERNBERG	-	-	-	-	1	357	-	-	-	2
MUENCHEN	151	7	-	7	322	631	-	-	-	5
BERLIN (TEGEL)	0	-	-	11	196	535	-	0	7	-
BERLIN (TEMPELHOF)	-	-	-	-	-	-	-	-	-	-
BERLIN (SCHOENEFELD)	71	-	-	-	-	-	-	-	127	-
SAARBRUECKEN	-	-	-	-	-	-	-	-	-	-
MUENSTER/OSNABRUECK	-	-	-	-	-	278	-	-	0	-
LEIPZIG	0	176	-	0	214	322	-	90	221	-
DRESDEN	0	-	-	-	61	247	-	-	0	-
ERFURT	-	-	-	-	-	-	-	-	-	-
SONSTIGE FLUGPLAETZE	-	-	-	-	-	188	-	-	-	-
DEUTSCHLAND	935	643	204	73	1 386	4 626	0	557	1 425	426
POST-EIN-/AUSLADUNG										

GEMISCHTFLUEGE										
HAMBURG	-	-	-	2	4	49	-	0	2	-
HANNOVER	-	-	-	-	-	8	-	-	0	-
BREMEN	-	-	-	-	-	4	-	-	0	-
DUESSELDORF	3	-	-	-	-	23	-	0	23	13
KOELN/BONN	0	-	-	-	-	6	-	-	0	0
FRANKFURT	90	30	-	53	3	-	0	3	62	24
STUTTGART	0	-	-	0	-	0	-	-	-	-
NUERNBERG	-	-	-	-	0	7	-	-	-	2
MUENCHEN	1	7	-	7	9	26	-	-	-	5
BERLIN (TEGEL)	0	-	-	11	1	45	-	0	7	-
BERLIN (TEMPELHOF)	-	-	-	-	-	-	-	-	-	-
BERLIN (SCHOENEFELD)	-	-	-	-	-	-	-	-	-	-
SAARBRUECKEN	-	-	-	-	-	-	-	-	-	-
MUENSTER/OSNABRUECK	-	-	-	-	-	2	-	-	0	-
LEIPZIG	0	-	-	0	0	7	-	-	1	-
DRESDEN	0	-	-	-	0	6	-	-	0	-
ERFURT	-	-	-	-	-	-	-	-	-	-
SONSTIGE FLUGPLAETZE	-	-	-	-	-	0	-	-	-	-
DEUTSCHLAND	95	37	-	73	18	185	0	4	99	44
POST-EIN-/AUSLADUNG										

POSTFLUEGE										
HAMBURG	-	-	-	-	-	554	-	-	133	-
HANNOVER	-	-	-	-	-	396	-	-	-	-
BREMEN	-	-	-	-	-	278	-	-	-	-
DUESSELDORF	-	-	-	-	-	-	-	-	-	-
KOELN/BONN	-	-	-	-	-	748	-	95	315	104
FRANKFURT	619	430	204	-	583	-	-	369	531	278
STUTTGART	-	-	-	-	-	-	-	-	-	-
NUERNBERG	-	-	-	-	1	350	-	-	-	-
MUENCHEN	149	-	-	-	313	605	-	-	-	0
BERLIN (TEGEL)	-	-	-	-	195	491	-	-	-	-
BERLIN (TEMPELHOF)	-	-	-	-	-	-	-	-	-	-
BERLIN (SCHOENEFELD)	71	-	-	-	-	-	-	-	127	-
SAARBRUECKEN	-	-	-	-	-	-	-	-	-	-
MUENSTER/OSNABRUECK	-	-	-	-	-	276	-	-	-	-
LEIPZIG	-	176	-	-	213	314	-	90	219	-
DRESDEN	-	-	-	-	61	241	-	-	-	-
ERFURT	-	-	-	-	-	-	-	-	-	-
SONSTIGE FLUGPLAETZE	-	-	-	-	-	188	-	-	-	-
DEUTSCHLAND	840	606	204	-	1 367	4 441	-	554	1 327	382

AUGUST 1995
 INNERHALB DEUTSCHLANDS
 AUSLADUNG IN TONNEN

HERKUNFTSFLUGPLATZ									NACH STRECKENZIEL- FLUGPLATZ
B E R L I N (THF)	(SXF)	SAARBRUECKEN (SCN)	MUENSTER/ OSN. (FMO)	LEIPZIG (LEJ)	DRESDEN (DRS)	ERFURT (ERF)	SONSTIGE	INSGESAMT	
									POST-EIN-/AUSLADUNG
									INSGESAMT
-	42	-	-	0	0	-	-	787	HAMBURG
-	-	-	-	142	-	-	-	547	HANNOVER
-	-	-	-	-	-	-	-	282	BREMEN
-	-	-	-	-	-	-	-	63	DUESSELDORF
-	-	-	-	-	0	-	-	1 269	KOELN/BONN
-	-	-	236	180	168	-	84	3 948	FRANKFURT
-	-	-	-	-	0	-	-	1	STUTTGART
-	-	-	-	36	-	-	-	396	NUERNBERG
-	70	-	-	85	0	-	-	1 278	MUENCHEN
-	-	-	-	-	-	-	-	751	BERLIN (TEGEL)
-	-	-	-	-	-	-	-	-	BERLIN (TEMPELHOF)
-	-	-	-	-	-	-	-	198	BERLIN (SCHOENEFELD)
-	-	-	-	-	-	-	-	-	SAARBRUECKEN
-	-	-	-	-	-	-	-	279	MUENSTER/OSNABRUECK
-	-	-	-	-	-	-	-	1 023	LEIPZIG
-	-	-	-	110	-	-	-	419	DRESDEN
-	-	-	-	-	-	-	-	-	ERFURT
-	-	-	-	-	-	-	-	188	SONSTIGE FLUGPLAETZE
-	112	-	236	552	169	-	84	11 428	DEUTSCHLAND
									POST-EIN-/AUSLADUNG
									GEMISCHTFLUEGE
-	-	-	-	0	0	-	-	57	HAMBURG
-	-	-	-	-	-	-	-	9	HANNOVER
-	-	-	-	-	-	-	-	4	BREMEN
-	-	-	-	-	-	-	-	63	DUESSELDORF
-	-	-	-	-	0	-	-	7	KOELN/BONN
-	-	-	0	4	1	-	-	270	FRANKFURT
-	-	-	-	-	0	-	-	1	STUTTGART
-	-	-	-	-	-	-	-	10	NUERNBERG
-	-	-	-	2	0	-	-	58	MUENCHEN
-	-	-	-	-	-	-	-	65	BERLIN (TEGEL)
-	-	-	-	-	-	-	-	-	BERLIN (TEMPELHOF)
-	-	-	-	-	-	-	-	-	BERLIN (SCHOENEFELD)
-	-	-	-	-	-	-	-	-	SAARBRUECKEN
-	-	-	-	-	-	-	-	3	MUENSTER/OSNABRUECK
-	-	-	-	-	-	-	-	10	LEIPZIG
-	-	-	-	-	-	-	-	7	DRESDEN
-	-	-	-	-	-	-	-	-	ERFURT
-	-	-	-	-	-	-	-	0	SONSTIGE FLUGPLAETZE
-	-	-	0	6	2	-	-	563	DEUTSCHLAND
									POST-EIN-/AUSLADUNG
									POSTFLUEGE
-	42	-	-	-	-	-	-	729	HAMBURG
-	-	-	-	142	-	-	-	539	HANNOVER
-	-	-	-	-	-	-	-	278	BREMEN
-	-	-	-	-	-	-	-	-	DUESSELDORF
-	-	-	-	-	-	-	-	1 262	KOELN/BONN
-	-	-	236	176	167	-	84	3 677	FRANKFURT
-	-	-	-	-	-	-	-	-	STUTTGART
-	-	-	-	36	-	-	-	387	NUERNBERG
-	70	-	-	82	-	-	-	1 220	MUENCHEN
-	-	-	-	-	-	-	-	686	BERLIN (TEGEL)
-	-	-	-	-	-	-	-	-	BERLIN (TEMPELHOF)
-	-	-	-	-	-	-	-	198	BERLIN (SCHOENEFELD)
-	-	-	-	-	-	-	-	-	SAARBRUECKEN
-	-	-	-	-	-	-	-	276	MUENSTER/OSNABRUECK
-	-	-	-	-	-	-	-	1 013	LEIPZIG
-	-	-	-	110	-	-	-	412	DRESDEN
-	-	-	-	-	-	-	-	-	ERFURT
-	-	-	-	-	-	-	-	188	SONSTIGE FLUGPLAETZE
-	112	-	236	546	167	-	84	10 865	DEUTSCHLAND

8 FLUGBEWEGUNGEN

8. 1 VERFLECHTUNG IM VERKEHR

8. 1. 1 STARTS BZW.

NACH STRECKENZIEL- FLUGPLATZ	VON STRECKEN									
	HAMBURG (HAM)	HANNOVER (HAJ)	BREMEN (BRE)	DUESSELDORF (DUS)	KOELN/BONN (CGN)	FRANKFURT (FRA)	STUTTGART (STR)	NUERNBERG (NUE)	MUENCHEN (MUC)	BERLIN (TXL)
STARTS										

INSGESAMT										
HAMBURG	29	50	17	249	230	454	191	94	377	262
HANNOVER	45	707	19	19	72	207	56	54	163	8
BREMEN	6	6	148	4	5	206	38	31	70	113
DUESSELDORF	250	14	5	6	40	220	179	97	637	484
KOELN/BONN	193	70	11	27	202	229	36	154	327	483
FRANKFURT	464	212	207	241	221	-	223	191	504	457
STUTTGART	189	50	36	176	31	226	347	9	116	389
NUERNBERG	109	54	34	103	164	194	8	79	18	119
MUENCHEN	394	163	69	632	360	513	106	14	6	596
BERLIN (TEGEL)	266	2	109	488	518	450	390	113	582	-
BERLIN (TEMPELHOF)	27	83	-	-	1	7	2	143	4	-
BERLIN (SCHOENEFELD)	27	27	1	-	60	9	2	6	39	1
SAARBRUECKEN	66	-	-	26	3	8	-	1	62	-
MUENSTER/OSNABRUECK	5	4	22	1	10	177	46	3	60	4
LEIPZIG	134	76	34	102	114	220	46	50	135	7
DRESDEN	140	8	49	155	85	197	160	30	107	1
ERFURT	42	2	2	38	44	3	22	1	48	4
SONSTIGE FLUGPLAETZE	233	75	429	184	474	267	163	131	204	106
DEUTSCHLAND	2 619	1 603	1 192	2 459	2 634	3 587	2 015	1 201	3 459	3 034

STARTS IM LINIENVERKEHR

(OHNE NURFRACHTER)

HAMBURG	-	50	2	236	191	419	189	89	367	255
HANNOVER	35	-	2	18	32	179	50	51	155	2
BREMEN	6	6	-	2	2	180	36	26	68	113
DUESSELDORF	227	13	1	-	4	194	176	91	631	482
KOELN/BONN	182	35	2	2	-	142	3	77	284	425
FRANKFURT	428	189	178	204	135	-	217	166	465	431
STUTTGART	187	50	36	176	1	219	-	-	103	388
NUERNBERG	89	54	29	100	97	156	1	-	5	115
MUENCHEN	383	162	68	628	291	469	100	1	-	589
BERLIN (TEGEL)	264	2	109	486	466	420	389	109	577	-
BERLIN (TEMPELHOF)	27	83	-	-	-	6	1	139	-	-
BERLIN (SCHOENEFELD)	4	22	1	6	10	6	-	1	9	-
SAARBRUECKEN	65	-	-	20	1	-	-	-	61	-
MUENSTER/OSNABRUECK	4	4	9	-	1	148	46	1	56	4
LEIPZIG	133	53	32	96	85	171	46	23	104	7
DRESDEN	140	8	49	155	82	171	156	27	102	1
ERFURT	40	2	-	37	39	-	22	-	47	4
SONSTIGE FLUGPLAETZE	89	68	20	157	135	211	83	53	154	95
DEUTSCHLAND	2 303	801	538	2 323	1 572	3 091	1 515	854	3 188	2 911

STARTS IM LINIENVER-

KEHR (NURFRACHTER)

HAMBURG	-	-	-	-	3	23	-	-	-	1
HANNOVER	-	-	-	-	-	23	-	-	-	-
BREMEN	-	-	-	-	-	23	-	-	-	-
DUESSELDORF	-	-	-	-	-	7	-	-	-	-
KOELN/BONN	-	-	-	-	-	63	-	23	27	2
FRANKFURT	23	23	23	17	70	-	-	23	23	23
STUTTGART	-	-	-	-	-	-	-	-	-	-
NUERNBERG	2	-	-	-	7	23	-	-	-	-
MUENCHEN	-	-	-	-	27	23	-	-	-	1
BERLIN (TEGEL)	-	-	-	-	23	23	-	-	-	-
BERLIN (TEMPELHOF)	-	-	-	-	-	-	-	-	-	-
BERLIN (SCHOENEFELD)	23	-	-	-	-	-	-	-	23	-
SAARBRUECKEN	-	-	-	-	-	-	-	-	-	-
MUENSTER/OSNABRUECK	-	-	-	-	-	23	-	-	-	-
LEIPZIG	-	23	-	-	23	46	-	23	23	-
DRESDEN	-	-	-	-	1	23	-	-	-	-
ERFURT	-	-	-	-	-	-	-	-	-	-
SONSTIGE FLUGPLAETZE	-	-	-	-	-	23	-	-	-	-
DEUTSCHLAND	48	46	23	17	154	323	-	69	96	27

*) DATEN FÜR LINIENVERKEHR ZUM VORJAHRESMONAT NICHT VERGLEICHBAR - VGL. ERLÄUTERUNGEN SEITE 6.

AUGUST 1995
 INNERHALB DEUTSCHLANDS
 LANDUNGEN *)

HERKUNFTSFLUGPLATZ

HERKUNFTSFLUGPLATZ									NACH STRECKENZIEL- FLUGPLATZ
B E R L I N (THF)	(SXF)	SAARBRUECKEN (SCN)	MUENSTER/ OSN. (FMO)	LEIPZIG (LEJ)	DRESDEN (DRS)	ERFURT (ERF)	SONSTIGE	INSGESAMT	
									STARTS ----- INSGESAMT
26	26	68	7	135	141	43	246	2 645	HAMBURG
84	38	-	8	80	8	-	71	1 639	HANNOVER
-	2	3	46	32	47	2	423	1 182	BREMEN
-	15	27	5	104	158	37	188	2 466	DUESSELDORF
-	43	7	12	87	104	41	449	2 475	KOELN/BONN
7	20	-	172	216	198	1	279	3 613	FRANKFURT
3	1	-	44	46	161	23	166	2 013	STUTTGART
138	13	1	13	49	34	3	143	1 276	NUERNBERG
-	50	57	58	129	106	45	212	3 510	MUENCHEN
-	11	-	15	3	3	1	110	3 061	BERLIN (TEGEL)
62	-	80	102	26	2	30	224	793	BERLIN (TEMPELHOF)
-	348	-	1	15	12	7	18	581	BERLIN (SCHOENEFELD)
82	-	123	3	24	23	-	46	467	SAARBRUECKEN
96	2	-	336	24	4	-	275	1 071	MUENSTER/OSNABRUECK
23	21	23	25	129	98	13	174	1 424	LEIPZIG
-	22	26	5	185	38	20	70	1 298	DRESDEN
30	-	-	-	5	16	11	103	371	ERFURT
223	17	41	288	83	141	100	190	3 349	SONSTIGE FLUGPLAETZE
774	629	458	1 140	1 372	1 294	377	3 387	33 234	DEUTSCHLAND

STARTS IM LINIENVERKEHR

(OHNE NURFRACHTER)

26	-	66	3	132	141	40	92	2 298	HAMBURG
84	13	-	4	57	5	-	67	754	HANNOVER
-	2	-	20	32	47	-	8	548	BREMEN
-	12	26	-	95	157	34	158	2 301	DUESSELDORF
6	15	4	4	80	80	40	132	1 509	KOELN/BONN
-	17	-	146	166	172	-	211	3 129	FRANKFURT
2	-	-	42	46	154	21	83	1 508	STUTTGART
138	6	1	8	17	31	-	58	905	NUERNBERG
-	14	57	56	102	105	44	154	3 223	MUENCHEN
-	-	-	13	2	3	1	98	2 939	BERLIN (TEGEL)
-	-	80	97	23	1	30	222	709	BERLIN (TEMPELHOF)
-	-	-	1	10	9	4	-	83	BERLIN (SCHOENEFELD)
82	-	-	2	23	23	-	2	279	SAARBRUECKEN
96	-	2	-	24	-	-	108	503	MUENSTER/OSNABRUECK
22	17	23	25	-	98	6	132	1 073	LEIPZIG
-	15	26	3	160	-	19	60	1 174	DRESDEN
30	-	-	-	4	16	-	19	260	ERFURT
219	-	1	124	40	131	19	183	1 782	SONSTIGE FLUGPLAETZE
705	111	286	548	1 013	1 173	258	1 787	24 977	DEUTSCHLAND

STARTS IM LINIENVER-

KEHR (NURFRACHTER)

-	23	-	-	-	-	-	-	50	HAMBURG
-	-	-	-	23	-	-	-	46	HANNOVER
-	-	-	-	-	-	-	-	23	BREMEN
-	-	-	-	-	-	-	-	7	DUESSELDORF
-	-	-	-	-	-	-	-	115	KOELN/BONN
-	-	-	23	23	23	-	23	317	FRANKFURT
-	-	-	-	-	-	-	-	-	STUTTGART
-	-	-	-	23	-	-	-	55	NUERNBERG
-	23	-	-	22	-	-	-	96	MUENCHEN
-	-	-	-	-	-	-	-	46	BERLIN (TEGEL)
-	-	-	-	-	-	-	-	-	BERLIN (TEMPELHOF)
-	-	-	-	-	-	-	-	46	BERLIN (SCHOENEFELD)
-	-	-	-	-	-	-	-	-	SAARBRUECKEN
-	-	-	-	-	-	-	-	23	MUENSTER/OSNABRUECK
-	-	-	-	-	-	-	1	139	LEIPZIG
-	-	-	-	22	-	-	-	46	DRESDEN
-	-	-	-	-	-	-	-	-	ERFURT
-	-	-	-	-	-	-	-	23	SONSTIGE FLUGPLAETZE
-	46	-	23	113	23	-	24	1 032	DEUTSCHLAND

8 FLUGBEWEGUNGEN

8. 1 VERFLECHTUNG IM VERKEHR

8. 1. 2 STARTS

NACH STRECKENZIEL- FLUGPLATZ	VON STRECKEN									
	HAMBURG (HAM)	HANNOVER (HAJ)	BREMEN (BRE)	DUESSELDORF (DUS)	KOELN/BONN (CGN)	FRANKFURT (FRA)	STUTTGART (STR)	NUERNBERG (NUE)	MUENCHEN (MUC)	BERLIN (TXL)
STARTS										
INSGESAMT										
SCHLESWIG-HOLSTEIN .	123	-	12	43	52	62	4	1	4	31
HELGOLAND	23	-	6	-	-	-	-	-	-	-
KIEL	-	-	-	-	50	55	-	-	-	31
LUEBECK	1	-	-	-	-	1	-	-	-	-
WESTERLAND/SYLT ..	85	-	5	43	2	6	4	1	4	-
UEB. SCHLESW.-HOLST	14	-	1	-	-	-	-	-	-	-
BREMEN	-	-	1	-	-	-	-	-	-	-
BREMERHAVEN	-	-	1	-	-	-	-	-	-	-
NIEDERSACHSEN	11	-	388	17	3	-	3	1	8	1
BORKUM	-	-	4	1	-	-	-	-	-	-
BRAUNSCHWEIG	-	-	-	1	2	-	2	-	6	1
EMDEN	-	-	3	1	1	-	1	-	-	-
HARLE	-	-	9	-	-	-	-	-	-	-
JUIST	-	-	-	4	-	-	-	-	1	-
NORDDEICH	-	-	-	-	-	-	-	-	-	-
WANGEROOGE	1	-	19	-	-	-	-	-	-	-
NORDERNEY	-	-	6	10	-	-	-	-	-	-
LANGEBOOG	-	-	10	-	-	-	-	-	-	-
UEB. NIEDERSACHSEN	10	-	337	-	-	-	-	1	1	-
NORDRHEIN-WESTFALEN	25	50	4	24	331	2	47	53	150	2
DORTMUND	24	4	-	1	5	1	23	53	99	-
PADERBORN-LIPPST.	1	46	2	-	-	-	24	-	51	2
SIEGERLAND	-	-	-	-	-	-	-	-	-	-
MOENCHENGLADBACH .	-	-	1	-	-	1	-	-	-	-
ESSEN	-	-	-	-	-	-	-	-	-	-
UEB. NORDRH.-WESTF.	-	-	1	23	326	-	-	-	-	-
HESSEN	-	-	1	-	-	23	2	-	-	-
KASSEL	-	-	-	-	-	-	1	-	-	-
UEB. HESSEN	-	-	1	-	-	23	1	-	-	-
RHEINLAND-PFALZ	1	-	2	-	-	1	1	-	1	-
KOBLENZ	-	-	-	-	-	-	-	-	-	-
HAHN	1	-	-	-	-	1	-	-	1	-
UEB. RHEINL.-PFALZ	-	-	2	-	-	-	1	-	-	-
BADEN-WUERTTEMBERG .	-	3	19	49	29	86	102	-	3	63
FREIBURG	-	-	-	-	-	-	2	-	-	-
FRIEDRICHSHAFEN ..	-	1	19	49	29	86	33	-	1	63
KARLSRUHE	-	-	-	-	-	-	-	-	-	-
MANNHEIM	-	2	-	-	-	-	4	-	-	-
UEB. BADEN-WUERTT.	-	-	-	-	-	-	63	-	2	-
BAYERN	22	-	-	51	56	69	3	76	35	-
AUGSBURG	22	-	-	51	56	-	-	1	2	-
BAYREUTH	-	-	-	-	-	69	-	1	-	-
HOF	-	-	-	-	-	-	2	2	-	-
OBERPFAPPENHOFEN .	-	-	-	-	-	-	-	-	-	-
STRAUBING	-	-	-	-	-	-	-	-	-	-
UEB. BAYERN	-	-	-	-	-	-	1	72	33	-
MECKLENBURG-VORPOMME	47	22	-	-	2	23	-	-	3	-
HERINGSORF	-	-	-	-	-	-	-	-	-	-
BARTH	-	-	-	-	-	-	-	-	-	-
GUETTIN	-	-	-	-	-	-	-	-	-	-
ROSTOCK	22	22	-	-	2	-	-	-	3	-
UEB. MECKLENBURG-VO	25	-	-	-	-	23	-	-	-	-
BRANDENBURG	-	-	-	-	-	-	-	-	-	9
UEB. BRANDENDURG ..	-	-	-	-	-	-	-	-	-	9
SACHSEN-ANHALT	-	-	2	-	-	-	-	-	-	-
MAGDEBURG	-	-	-	-	-	-	-	-	-	-
UEB. SACHSEN-ANHALT	-	-	2	-	-	-	-	-	-	-
THUERINGEN	-	-	-	-	-	-	1	-	-	-
UEB. THUERINGEN ...	-	-	-	-	-	-	1	-	-	-
SACHSEN	-	-	-	-	-	-	-	-	-	-
UEB. SACHSEN	-	-	-	-	-	-	-	-	-	-
DEUTSCHLAND	229	75	429	184	473	266	163	131	204	106

AUGUST 1995

INNERHALB DEUTSCHLANDS
NACH SONSTIGEN DEUTSCHEN FLUGPLAETZEN

HERKUNFTSFLUGPLATZ									NACH STRECKENZIEL- FLUGPLATZ
BERLIN (THF)	BERLIN (SXF)	SAARBRUECKEN (SCN)	MUENSTER/ OSN. (FMO)	LEIPZIG (LEJ)	DRESDEN (DRS)	ERFURT (ERF)	SONSTIGE	INSGESAMT	
									STARTS

									INSGESAMT

56	-	-	2	1	1	-	-	392	SCHLESWIG-HOLSTEIN
-	-	-	-	-	-	-	-	29	HELGOLAND
22	-	-	1	1	-	-	-	160	KIEL
-	-	-	-	-	-	-	-	2	LUEBECK
34	-	-	1	-	-	-	-	185	WESTERLAND/SYLT
-	-	-	-	-	1	-	-	16	UEB. SCHLESW. -HOLST
-	-	-	-	-	-	-	-	1	BREMEN
-	-	-	-	-	-	-	-	1	BREMERHAVEN
-	-	-	7	-	-	-	10	457	NIEDERSACHSEN
-	-	-	-	-	-	-	3	8	BORKUM
-	-	-	3	-	-	-	-	15	BRAUNSCHWEIG
-	-	-	-	-	-	-	-	6	EMDEN
-	-	-	-	-	-	-	-	9	HARLE
-	-	-	-	-	-	-	10	15	JUIST
-	-	-	-	-	-	-	-	-	NORDDEICH
-	-	-	-	-	-	-	2	22	WANGERROOGE
-	-	-	-	-	-	-	2	18	NORDERNEY
-	-	-	-	-	-	-	-	10	LANGEOOG
-	-	-	4	-	-	-	1	354	UEB. NIEDERSACHSEN
103	2	-	267	21	34	24	48	1 187	NORDRHEIN-WESTFALEN
95	-	-	85	16	16	19	23	464	DORTMUND
8	2	-	43	5	18	1	25	228	PADERBORN-LIPPST.
-	-	-	-	-	-	-	-	-	STIEGERLAND
-	-	-	-	-	-	1	-	3	MOENCHENGLADBACH
-	-	-	-	-	-	1	-	1	ESSEN
-	-	-	139	-	-	2	-	491	UEB. NORDRH. -WESTF.
3	-	-	1	1	-	7	-	38	HESSEN
2	-	-	-	-	-	1	-	4	KASSEL
1	-	-	1	1	-	6	-	34	UEB. HESSEN
-	-	40	2	14	-	1	-	63	RHEINLAND-PFALZ
-	-	-	-	-	-	-	-	-	KOBLENZ
-	-	-	-	-	-	-	-	3	HAHN
-	-	40	2	14	-	1	-	60	UEB. RHEINL. -PFALZ
-	-	-	5	19	50	10	-	438	BADEN-WUERTTEMBERG
-	-	-	-	-	-	-	-	2	FREIBURG
-	-	-	2	16	12	10	-	321	FRIEDRICHSHAFEN
-	-	-	-	-	-	-	-	-	KARLSRUHE
-	-	-	-	1	37	-	-	44	MANNHEIM
-	-	-	3	2	1	-	-	71	UEB. BADEN-WUERTT.
58	-	1	3	7	54	8	124	567	BAYERN
58	-	-	1	-	53	2	-	246	AUGSBURG
-	-	-	-	-	-	3	-	129	BAYREUTH
-	-	1	-	3	-	2	56	68	HOF
-	-	-	-	-	-	1	-	1	OBERPFAPFENHOFEN
-	-	-	-	-	-	-	-	-	STRAUBING
-	-	-	2	4	1	-	-	113	UEB. BAYERN
1	9	-	1	8	1	2	-	119	MECKLENBURG-VORPOMME
1	9	-	-	4	1	-	-	15	HERINGSDORF
-	-	-	-	-	-	-	-	-	BARTH
-	-	-	-	1	-	-	-	1	GUETTIN
-	-	-	1	-	-	1	-	51	ROSTOCK
-	-	-	-	3	-	1	-	52	UEB. MECKLENBURG-VO
2	6	-	-	7	-	-	-	24	BRANDENBURG
2	6	-	-	7	-	-	-	24	UEB. BRANDENBURG
-	-	-	-	2	-	2	-	6	SACHSEN-ANHALT
-	-	-	-	-	-	-	-	-	MAGDEBURG
-	-	-	-	2	-	2	-	6	UEB. SACHSEN-ANHALT
-	-	-	-	2	-	39	-	42	THUERINGEN
-	-	-	-	2	-	39	-	42	UEB. THUERINGEN
-	-	-	-	1	1	7	-	9	SACHSEN
-	-	-	-	1	1	7	-	9	UEB. SACHSEN
223	17	41	288	83	141	100	190	3 343	DEUTSCHLAND

8 FLUGBEWEGUNGEN

8. 2 VERFLECHTUNG IM VERKEHR

8. 2. 1 STARTS

NACH STRECKENZIELLAND BZW. ----- FLUGPLATZ	VON STRECKEN									
	HAMBURG (HAM)	HANNOVER (HAJ)	BREMEN (BRE)	DUESSELDORF (DUS)	KOELN/BONN (CGN)	FRANKFURT (FRA)	STUTTGART (STR)	NUERNBERG (NUE)	MUENCHEN (MUC)	BERLIN (TXL)
STARTS										
INSGESAMT										
POLEN	52	-	3	39	34	223	4	4	53	28
DARUNTER: WAW	21	-	-	25	24	151	-	-	53	28
GDN	31	-	-	-	2	-	1	2	-	-
KTW	-	-	-	-	7	44	-	-	-	-
*PL	-	-	3	14	1	28	3	2	-	-
LITAUEN	35	8	-	-	-	65	-	-	-	22
DARUNTER: VNO	-	-	-	-	-	58	-	-	-	22
*LT	35	8	-	-	-	7	-	-	-	-
LETTLAND	14	-	-	-	-	60	-	-	-	16
DARUNTER: RIX	14	-	-	-	-	60	-	-	-	16
ESTLAND	13	-	-	-	-	31	-	-	-	-
DARUNTER: TTL	13	-	-	-	-	31	-	-	-	-
FINNLAND	116	-	-	62	23	124	-	1	27	24
DARUNTER: HEL	89	-	-	62	22	124	-	1	27	24
TKU	27	-	-	-	1	-	-	-	-	-
SCHWEDEN	139	-	-	125	99	231	-	4	60	53
DARUNTER: STO	81	-	-	98	56	165	-	-	59	53
GOT	54	-	-	27	41	66	-	-	-	-
NORWEGEN	93	-	-	26	4	66	-	2	29	29
DARUNTER: OSL	59	-	-	26	4	62	-	1	27	26
BGO	31	-	-	-	-	-	-	1	-	-
*NO	2	-	-	-	-	4	-	-	2	3
DAENEMARK	165	104	51	140	126	276	86	25	90	4
DARUNTER: CPH	156	82	46	136	107	218	83	24	88	-
RNN	4	-	-	4	-	-	-	-	-	4
BLL	-	22	-	-	18	56	-	-	-	-
*DK	5	-	5	-	1	2	3	1	2	-
GR BRITANNIEN	322	175	53	723	351	1 032	182	90	569	195
DARUNTER: LON	239	139	50	406	208	721	149	64	440	191
BHX	23	-	-	139	46	110	26	-	31	-
MAN	54	31	-	133	1	122	2	-	84	-
LPL	-	-	-	-	21	3	-	1	-	-
NCL	-	-	-	27	-	-	-	-	-	-
GCI	-	4	-	10	-	8	4	-	4	-
BRS	-	-	-	-	-	27	-	-	-	-
EMA	-	-	-	-	50	-	-	22	-	4
*GB	-	-	2	3	22	22	1	2	10	-
IRLAND	16	4	-	74	29	134	-	9	52	8
DARUNTER: DUB	8	-	-	62	28	116	-	-	31	4
SNN	8	4	-	12	1	18	-	9	16	4
ISLAND	1	-	-	4	13	27	-	-	4	-
DARUNTER: KEF	1	-	-	4	11	23	-	-	4	-
NIEDERLANDE	208	95	152	135	5	293	192	95	173	101
DARUNTER: AMS	157	95	151	135	4	290	151	94	172	97
RTM	4	-	-	-	-	1	40	1	1	-
EIN	47	-	-	-	1	-	-	-	-	4
BELGIEN	161	86	22	133	7	280	115	80	162	75
DARUNTER: BRU	161	86	22	133	7	279	114	80	161	73
LUXEMBURG	25	-	-	-	1	124	-	2	-	-
DARUNTER: LUX	25	-	-	-	1	124	-	2	-	-
FRANKREICH	199	111	30	296	307	654	215	143	536	185
DARUNTER: PAR	148	111	30	179	241	432	160	117	311	171
BOD	-	-	-	-	-	23	-	1	1	-
SXB	47	-	-	13	-	-	-	-	49	1
LYS	-	-	-	34	43	76	23	2	29	-
TLS	-	-	-	-	1	22	-	-	31	-
MRS	-	-	-	-	1	26	-	1	27	-
NCE	4	-	-	39	8	63	31	11	68	4
CLY	-	-	-	9	5	5	-	-	-	-
BIA	-	-	-	-	-	-	-	-	8	4
*FR	-	-	-	22	8	7	-	11	12	4
SPANIEN	280	311	97	928	318	1 098	88	196	587	173
DARUNTER: MAD	1	14	-	63	42	143	-	1	91	1
BCN	31	31	-	88	43	125	1	1	86	31
GRO	4	5	-	10	-	5	-	7	5	-
VLC	-	-	-	-	4	32	-	-	-	-
ALC	5	5	-	17	1	41	-	2	19	5
LEI	5	10	-	20	-	15	-	-	10	5
AGP	21	15	5	42	2	81	-	7	21	5
XRY	4	-	-	4	-	8	5	-	11	-
BIO	-	-	-	-	-	58	-	-	-	-
*E1	-	-	-	5	28	13	-	4	6	-
PMI	102	105	50	379	111	286	59	93	124	58
IBZ	31	23	11	81	21	57	13	11	44	14
MAH	7	10	-	20	6	25	10	8	14	6
*E2	-	-	-	5	-	5	-	1	5	4
LPA	27	28	10	58	17	59	-	17	41	15
TCI	9	14	4	42	15	41	-	13	39	11
FUE	16	29	8	51	14	53	-	17	33	7
ACE	12	22	9	33	14	46	-	14	37	11
*E3	5	-	-	5	-	5	-	-	1	-
PORTUGAL	35	40	11	107	51	272	8	23	118	25
DARUNTER: LIS	5	4	1	26	31	125	-	1	62	9
OPO	4	-	-	4	-	67	-	-	1	-
FAO	16	27	10	67	16	70	8	17	44	16
FNC	10	9	-	10	-	10	-	5	11	-
MALTA	13	5	-	22	5	68	18	10	36	14
DARUNTER: MLA	13	5	-	22	5	68	18	10	36	14
SCHWEIZ	184	155	54	297	203	479	208	90	342	150
DARUNTER: ZRH	117	127	54	157	116	203	126	88	134	123
GVA	21	-	-	86	24	136	72	-	76	-
BSL	46	28	-	53	59	113	4	-	76	27
BRN	-	-	-	-	-	26	-	1	53	-
*CH	-	-	-	1	2	-	5	1	3	-
OESTERREICH	105	88	1	316	150	806	87	85	274	147

AUGUST 1995

 MIT GEBIETEN AUSSERHALB DEUTSCHLANDS

HERKUNFTSFLUGPLATZ								NACH STRECKENZIEMLAND	
B E R L I N (THF)	(SXF)	SAARBRUECKEN (SCN)	MUENSTER/ OSN. (FMO)	LEIPZIG (LEJ)	DRESDEN (DRS)	ERFURT (ERF)	SONSTIGE	INSGESAMT	BZW. ----- FLUGPLATZ
28	23	-	2	-	27	-	-	520	STARTS
26	22	-	1	-	1	-	-	352	-----
-	-	-	1	-	-	-	-	37	INSGESAMT
-	1	-	-	-	13	-	-	65	-----
2	-	-	-	-	13	-	-	66	POLEN
14	4	-	-	-	-	-	-	148	DARUNTER: WAW
14	-	-	-	-	-	-	-	94	GDN
-	4	-	-	-	-	-	-	54	KTW
17	-	-	-	-	-	-	-	107	*PL
17	-	-	-	-	-	-	-	107	LITAUEN
-	-	-	-	-	-	-	-	44	DARUNTER: VNO
-	-	-	-	-	-	-	-	44	*LT
-	7	-	-	-	-	-	-	384	LETTLAND
2	4	-	3	1	-	1	-	722	DARUNTER: RIX
1	4	-	1	1	-	-	-	519	ESTLAND
1	-	-	-	-	-	-	-	189	DARUNTER: TTL
-	2	-	-	-	-	-	-	251	FINNLAND
-	-	-	-	-	-	-	-	205	DARUNTER: HEL
-	2	-	-	-	-	-	-	32	TKU
175	-	-	7	-	-	-	-	1 249	SCHWEDEN
144	-	-	-	-	-	-	-	1 084	DARUNTER: STO
24	-	-	5	-	-	-	-	17	GOT
3	-	-	2	-	-	-	-	120	NORWEGEN
-	1	6	45	1	-	-	-	24	DARUNTER: OSL
-	1	2	39	1	-	-	-	3 745	BGO
-	-	-	-	-	-	-	-	375	*NO
-	-	-	-	-	-	-	-	427	DAENEMARK
-	-	-	-	-	-	-	-	25	DARUNTER: CPH
-	-	-	-	-	-	-	-	27	RNN
-	-	-	-	-	-	-	-	34	BLL
-	-	-	-	-	-	-	-	27	*DK
-	-	-	-	-	-	-	-	76	GR BRITANNIEN
4	-	4	2	1	4	-	-	68	DARUNTER: LON
4	-	-	1	4	-	-	-	335	BHX
-	5	-	-	-	-	-	-	249	MAN
-	5	-	-	-	-	-	-	81	LPL
-	4	-	-	-	-	-	-	48	NCL
-	4	-	-	-	-	-	-	1 458	GCI
-	-	-	-	-	-	-	-	1 354	BRS
-	-	-	-	-	-	-	-	48	EMA
-	-	-	-	-	-	-	-	52	*GB
89	1	-	2	1	-	-	-	1 214	IRLAND
89	1	-	2	-	-	-	-	1 208	DARUNTER: DUB
43	-	85	5	-	-	-	-	285	SNN
43	-	85	5	-	-	-	-	285	ISLAND
51	3	31	6	17	-	1	-	2 785	DARUNTER: KEF
-	3	1	1	16	-	-	-	1 921	NIEDERLANDE
46	-	-	-	-	-	-	-	25	DARUNTER: AMS
-	-	-	-	-	-	-	-	156	RTM
-	-	-	-	-	-	-	-	207	EIN
-	-	-	-	-	-	-	-	54	BELGIEN
-	-	-	-	-	-	-	-	55	DARUNTER: BRU
5	-	-	-	-	-	-	-	228	LUXEMBURG
4	121	29	5	136	79	24	1	4 652	DARUNTER: LUX
1	-	75	137	-	-	-	-	357	FRANKREICH
-	-	1	1	-	-	-	-	439	DARUNTER: PAR
-	-	-	-	-	-	-	-	36	BOD
-	-	-	-	-	-	-	-	36	SXB
-	-	-	-	-	-	-	-	95	LYS
-	-	-	-	-	-	-	-	74	TLS
-	5	-	-	5	4	-	-	209	MRS
-	-	-	-	-	-	-	-	32	NCE
-	-	-	-	-	-	-	-	58	CLY
-	-	-	-	-	-	-	-	56	BIA
1	47	47	77	60	27	12	-	1 638	*FR
2	10	8	12	13	9	5	-	365	SPANIEN
-	8	-	-	6	4	-	-	124	DARUNTER: MAD
-	-	-	-	-	-	-	-	20	BCN
-	18	5	19	18	13	5	-	350	GRO
-	11	5	6	15	12	1	-	238	VLC
-	6	4	8	10	-	-	-	256	ALC
-	11	5	14	4	10	1	-	243	LEI
-	5	-	-	-	-	-	-	21	AGP
-	23	6	4	29	10	5	-	767	KRY
-	5	1	-	-	-	-	-	264	BIO
-	18	5	4	29	10	5	-	362	*E1
-	4	4	-	5	5	-	-	55	PWI
-	4	4	-	5	5	-	-	86	IBZ
51	10	3	53	57	64	-	-	2 400	MAH
3	10	-	51	55	54	-	-	1 418	*E2
-	-	-	-	1	9	-	-	467	LPA
48	-	3	-	1	9	-	-	80	TCI
-	-	-	-	-	-	-	-	14	FUE
9	10	1	6	5	30	-	-	2 120	ACE
-	-	-	-	-	-	-	-	-	*E3
-	-	-	-	-	-	-	-	-	PORTUGAL
-	-	-	-	-	-	-	-	-	DARUNTER: LIS
-	-	-	-	-	-	-	-	-	OPO
-	-	-	-	-	-	-	-	-	FAO
-	-	-	-	-	-	-	-	-	FNC
-	-	-	-	-	-	-	-	-	MALTA
-	-	-	-	-	-	-	-	-	DARUNTER: MLA
-	-	-	-	-	-	-	-	-	SCHWEIZ
-	-	-	-	-	-	-	-	-	DARUNTER: ZRH
-	-	-	-	-	-	-	-	-	GVA
-	-	-	-	-	-	-	-	-	BSL
-	-	-	-	-	-	-	-	-	BRN
-	-	-	-	-	-	-	-	-	*CH
-	-	-	-	-	-	-	-	-	OESTERREICH

NACH STRECKENZIELLAND		VON STRECKEN									
BZW. ----- FLUGPLATZ	HAMBURG (HAM)	HANNOVER (HAJ)	BREMEN (BRE)	DUESSELDORF (DUS)	KOELN/BONN (CGN)	FRANKFURT (FRA)	STUTTGART (STR)	NUERNBERG (NUE)	MUENCHEN (MUC)	BERLIN (TXL)	
STARTS											

INSGESAMT											
DARUNTER: VIE	104	87	-	165	133	259	81	73	209	145	
INN	-	-	-	-	1	100	-	2	4	-	
LNZ	-	-	-	93	2	115	2	2	2	-	
SZG	1	1	1	58	7	151	4	7	4	2	
GRZ	-	-	-	-	-	119	-	1	51	-	
KLU	-	-	-	-	6	62	-	-	-	-	
ITALIEN	113	15	-	293	187	1 046	152	56	629	47	
DARUNTER: ROM	31	-	-	67	31	234	-	2	92	-	
MIL	58	-	-	125	107	297	91	26	134	32	
VCE	8	-	-	62	10	124	26	2	77	-	
TRS	-	-	-	-	-	-	-	-	58	-	
VRN	3	7	-	-	-	33	-	-	-	-	
TRN	-	-	-	-	-	84	-	-	30	-	
GOA	-	-	-	-	-	31	-	-	39	-	
FLR	-	-	-	-	-	8	-	-	62	-	
BLQ	-	-	-	-	-	89	19	-	48	-	
PSA	-	-	-	-	-	31	-	-	-	-	
RMI	1	2	-	4	4	1	-	-	-	-	
NAP	8	6	-	16	7	44	6	4	29	11	
BDS	-	-	-	3	-	3	-	2	4	-	
CAG	-	-	-	-	-	-	-	2	9	-	
OLB	-	-	-	7	2	22	5	4	18	-	
CTA	4	-	-	9	-	27	3	3	9	4	
*IT	-	-	-	-	21	14	2	11	12	-	
GRIECHENLAND	127	105	18	384	83	475	68	141	490	119	
DARUNTER: ATH	7	8	-	33	9	158	-	28	61	11	
SKG	13	19	-	87	24	107	12	23	137	23	
CFU	16	12	-	32	6	25	13	11	35	13	
JSI	5	-	-	5	-	5	4	-	10	4	
ZTH	5	5	-	9	-	-	-	4	13	-	
JMK	4	-	-	8	-	8	-	-	12	-	
SMI	9	4	-	19	4	9	-	4	6	8	
JTR	4	4	-	8	-	8	-	-	13	-	
KGS	6	10	-	27	5	10	-	11	23	8	
RHO	19	16	9	52	14	33	14	15	39	12	
CHQ	10	3	-	10	-	15	6	-	10	6	
HER	23	20	9	56	17	64	19	37	78	25	
KVA	-	-	-	19	4	14	-	5	15	4	
MJT	-	-	-	5	-	5	-	-	9	-	
*GR	6	4	-	14	-	14	-	3	29	5	
TUERKEI	168	254	36	628	525	865	67	338	472	242	
DARUNTER: ANK	14	25	-	69	86	152	-	39	57	21	
IST	69	92	6	224	243	319	64	100	180	79	
IZM	21	40	6	77	36	121	-	52	65	44	
DLM	11	20	4	51	31	41	3	19	36	24	
AYT	52	53	20	179	95	199	-	105	119	58	
*TR	1	24	-	28	34	33	-	23	15	16	
ZYPERN	8	8	-	18	2	47	-	8	29	4	
DARUNTER: LCA	7	3	-	14	-	42	-	5	17	3	
*CY	1	5	-	4	2	5	-	3	12	1	
SLOWENIEN	-	-	-	-	-	70	-	24	35	-	
DARUNTER: LJU	-	-	-	-	-	70	-	24	35	-	
KROATIEN	-	-	-	10	-	59	9	1	46	9	
DARUNTER: ZAG	-	-	-	9	-	50	9	-	45	9	
SPU	-	-	-	-	-	9	-	1	-	-	
SERBIEN	-	1	-	-	13	44	10	-	13	-	
DARUNTER: BEG	-	1	-	-	13	44	10	-	13	-	
MAZEDONIEN	17	-	-	27	31	13	-	23	19	-	
DARUNTER: SKP	17	-	-	27	31	13	-	23	19	-	
UNGARN	23	-	-	37	24	156	1	27	77	-	
DARUNTER: BUD	23	-	-	37	24	156	1	24	77	-	
ALBANIEN	-	-	-	-	-	-	-	1	-	-	
TSSCHECH REP	21	26	20	49	16	149	27	97	43	-	
DARUNTER: PRG	21	26	2	49	16	148	27	97	42	-	
*CZ	-	-	13	-	-	1	-	-	1	-	
SLOWAKEI	-	-	-	-	-	-	-	4	-	-	
RUMAENIEN	-	3	-	27	-	72	22	2	40	-	
DARUNTER: BUH	-	-	-	13	-	54	6	1	28	-	
CND	-	3	-	10	-	10	-	-	10	-	
*RO	-	-	-	4	-	8	-	1	2	-	
BULGARIEN	8	21	-	38	12	80	16	10	58	2	
DARUNTER: SOF	-	-	-	-	-	52	-	-	42	-	
VAR	3	11	-	14	5	16	-	3	6	2	
BOJ	5	10	-	24	7	12	-	7	10	-	
RUSSLAND	38	70	-	68	32	282	-	9	61	115	
DARUNTER: MOW	14	-	-	64	9	238	-	1	49	98	
LED	14	-	-	4	-	11	-	-	8	17	
OVR	-	20	-	-	-	10	-	-	-	-	
*RU	10	50	-	-	16	23	-	8	4	-	
WEISSRUSSLAND	17	6	-	-	8	69	-	9	12	-	
DARUNTER: MSQ	17	-	-	-	1	69	-	-	12	-	
*BY	-	6	-	-	7	-	-	9	-	-	
MOLDAVIEN	-	-	-	-	1	17	-	-	-	-	
DARUNTER: KIV	-	-	-	-	1	17	-	-	-	-	
UKRAINE	-	3	-	-	-	69	2	-	5	-	
DARUNTER: IEV	-	3	-	-	-	69	2	-	5	-	
GEORGIEN	-	-	-	-	6	12	-	-	-	-	
DARUNTER: TBS	-	-	-	-	6	12	-	-	-	-	
ASERBAIDSCHEAN	-	-	-	-	-	8	-	-	-	-	
KASACHSTAN	2	50	-	-	14	37	-	9	-	-	
DARUNTER: ALA	2	50	-	-	14	37	-	9	-	-	
KIRGISIEN	-	-	-	-	1	-	-	4	-	-	
TURKMENTISTAN	-	-	-	-	-	-	-	1	-	-	
USBEKISTAN	-	-	-	-	-	24	-	-	-	-	
DARUNTER: TAS	-	-	-	-	-	24	-	-	-	-	

AUGUST 1995

MIT GEBIETEN AUSSERHALB DEUTSCHLANDS

HERKUNFTSFLUGPLATZ								NACH STRECKENZIELLAND	
B E R L I N (THF)	(SXF)	SAARBRUECKEN (SCN)	MUENSTER/ OSN. (FMO)	LEIPZIG (LEJ)	DRESDEN (DRS)	ERFURT (ERF)	SONSTIGE	INSGESAMT	BZW. ----- FLUGPLATZ
1	1	1	4	3	-	-	-	1 266	STARTS
-	1	-	-	-	-	-	-	108	-----
-	-	-	-	-	-	-	-	216	INSGESAMT
4	8	-	1	-	30	-	-	279	-----
-	-	-	-	2	-	-	-	173	DARUNTER: VIE
4	-	-	1	-	-	-	-	73	INN
3	4	-	-	4	9	4	-	2 562	LNZ
-	-	-	-	-	-	-	-	457	SZG
3	-	-	-	-	-	4	-	874	GRZ
-	-	-	-	-	-	-	-	312	KLU
-	-	-	-	-	1	-	-	58	ITALIEN
-	-	-	-	-	1	-	-	44	DARUNTER: ROM
-	-	-	-	-	-	-	-	115	MIL
-	-	-	-	-	-	-	-	70	VCE
-	-	-	-	-	-	-	-	70	TRS
-	-	-	-	-	-	-	-	156	VRN
-	4	-	-	4	7	-	-	31	TRN
-	-	-	-	-	-	-	-	16	GOA
-	-	-	-	-	-	-	-	142	FLR
-	-	-	-	-	-	-	-	12	BLQ
-	-	-	-	-	-	-	-	11	PSA
-	-	-	-	-	-	-	-	58	RNT
-	-	-	-	-	-	-	-	59	NAP
-	-	-	-	-	-	-	-	60	BDS
14	71	11	29	80	39	19	-	2 273	CAG
-	7	-	1	8	-	4	-	335	OLB
-	14	-	-	13	7	1	-	480	CTA
-	9	-	-	13	6	5	-	196	*TT
-	-	-	-	-	-	-	-	33	GRIECHENLAND
5	-	-	-	-	-	-	-	41	DARUNTER: ATH
4	-	-	-	-	-	-	-	36	SKG
-	-	-	-	-	-	-	-	63	CFU
-	-	-	-	-	-	-	-	37	JSI
-	4	-	5	7	5	-	-	121	ZTH
-	13	-	5	15	8	5	-	269	JMK
-	5	-	-	-	1	-	-	66	SMI
-	19	11	18	23	12	4	-	435	JTR
-	-	-	-	-	-	-	-	61	KGS
5	-	-	-	1	-	-	-	24	RHO
-	-	-	-	-	-	-	-	76	CHQ
-	108	10	48	38	26	6	-	3 831	HER
-	20	-	3	-	-	-	-	486	KVA
-	35	-	19	-	-	-	-	1 430	MJT
-	7	-	6	7	1	-	-	483	*GR
-	9	4	4	4	4	-	-	265	TUERKEI
-	31	6	15	27	21	6	-	986	DARUNTER: ANK
-	6	-	1	-	-	-	-	181	IST
-	18	-	-	14	1	4	-	161	IZM
-	13	-	-	10	1	4	-	119	DLM
-	5	-	-	4	-	-	-	42	AYT
-	-	-	-	2	1	-	-	132	*TR
-	-	-	-	2	1	-	-	132	ZYPERN
-	1	-	-	1	-	-	-	136	DARUNTER: LCA
-	1	-	-	1	-	-	-	122	*CY
-	-	-	-	-	-	-	-	12	SLOWENIEN
-	-	-	-	-	-	-	-	81	DARUNTER: LJU
-	9	-	-	-	-	-	-	81	KROATIEN
-	9	-	-	-	-	-	-	139	DARUNTER: ZAG
-	62	-	1	-	-	-	-	408	SFU
-	62	-	1	-	-	-	-	405	SERBIEN
-	-	-	-	-	-	-	-	1	DARUNTER: BEG
54	3	-	-	-	-	-	-	505	MAZEDONIEN
54	3	-	-	-	-	-	-	485	DARUNTER: SKP
-	-	-	-	4	-	-	-	15	UNGARN
-	39	-	-	5	-	-	-	9	DARUNTER: BUD
-	35	-	-	5	-	-	-	210	ALBANIEN
-	4	-	-	5	-	-	-	137	TSCHECH. REP
-	-	-	-	-	-	-	-	42	DARUNTER: PRG
-	108	-	-	54	16	12	-	31	*CZ
-	19	-	-	-	-	-	-	419	SLOWAKEI
-	39	-	-	29	7	5	-	210	RUMAENIEN
-	50	-	-	25	9	7	-	137	DARUNTER: BUH
-	133	-	-	10	-	-	-	42	CND
-	90	-	-	10	-	-	-	31	*RO
-	28	-	-	-	-	-	-	419	BULGARIEN
-	12	-	-	-	-	-	-	113	DARUNTER: SOF
-	14	-	1	2	-	-	-	140	VAR
-	14	-	-	2	-	-	-	166	BOJ
-	-	-	1	-	-	-	-	818	RUSSLAND
-	1	-	-	-	-	-	-	573	DARUNTER: MOW
-	-	-	-	-	-	-	-	82	LED
-	-	-	-	-	-	-	-	30	OVV
-	-	-	-	-	-	-	-	123	*RU
-	-	-	-	-	-	-	-	138	WEISSRUSSLAND
-	-	-	-	-	-	-	-	115	DARUNTER: MSQ
-	-	-	-	-	-	-	-	23	*BY
-	-	-	-	-	-	-	-	18	MOLDAVIEN
-	14	-	-	-	-	-	-	18	DARUNTER: KIV
-	14	-	-	-	-	-	-	93	UKRAINE
-	1	-	-	-	-	-	-	93	DARUNTER: IEV
-	-	-	-	-	-	-	-	19	GEORGIEN
-	-	-	-	-	-	-	-	19	DARUNTER: TBS
-	-	-	-	-	-	-	-	8	ASEKBAIDSCHAN
-	-	-	3	-	-	-	-	115	KASACHSTAN
-	-	-	3	-	-	-	-	115	DARUNTER: ALA
-	3	-	-	-	-	-	-	5	KIRGISIEN
-	2	-	-	-	-	-	-	4	TURKMENISTAN
-	2	-	-	-	-	-	-	26	USBEKISTAN
-	-	-	-	-	-	-	-	26	DARUNTER: TAS

8 FLUGBEWEGUNGEN
 8. 2 VERFLECHTUNG IM VERKEHR
 8. 2. 1 STARTS

NACH STRECKENZIELLAND		VON STRECKEN								
BZW. ----- FLUGPLATZ	HAMBURG (HAM)	HANNOVER (HAJ)	BREMEN (BRE)	DUESSELDORF (DUS)	KOELN/BONN (CGN)	FRANKFURT (FRA)	STUTTGART (STR)	NUERNBERG (NUE)	MUENCHEN (MUC)	BERLIN (TXL)
STARTS										
INSGESAMT										
E U R O P A	2 718	1 744	548	5 006	2 681	9 938	1 561	1 623	5 141	1 787
DARUNTER: EU-LAENDER	2 011	1 134	435	3 716	1 737	6 845	1 193	950	3 767	1 156
AEGYPTEN	5	-	-	20	1	122	-	4	32	8
DARUNTER: CAI	-	-	-	1	-	78	-	-	4	-
LXR	5	-	-	10	-	8	-	-	5	5
HRG	-	-	-	9	-	25	-	4	21	3
TUNESIEN	30	32	13	101	24	152	33	34	77	22
DARUNTER: TUN	10	4	-	12	2	52	-	-	8	-
DJE	4	4	4	19	4	20	7	7	14	3
MIR	16	23	9	64	18	75	26	27	53	19
*TN	-	1	-	6	-	5	-	-	2	-
ALGERIEN	-	-	-	-	-	16	-	1	-	-
DARUNTER: ALG	-	-	-	-	-	15	-	-	-	-
MAROKKO	5	5	-	24	14	60	-	5	19	5
DARUNTER: CAS	-	-	-	5	3	35	-	-	-	-
AGA	5	5	-	19	1	15	-	5	14	5
OUD	-	-	-	-	6	5	-	-	-	-
SENEGAL	-	-	-	-	-	14	-	-	-	-
DARUNTER: DKR	-	-	-	-	-	14	-	-	-	-
GAMBIA	-	-	-	-	4	-	-	-	-	-
GHANA	-	-	-	3	-	-	-	-	-	-
NIGERIA	-	-	-	-	-	18	-	-	-	-
DARUNTER: LOS	-	-	-	-	-	18	-	-	-	-
GABUN	-	-	-	-	1	-	-	-	-	-
SUDAN	-	-	-	-	-	5	-	-	-	-
AETHIOPIEN	-	-	-	-	-	19	-	-	-	-
DARUNTER: ADD	-	-	-	-	-	19	-	-	-	-
KENIA	-	-	-	9	-	50	-	-	9	-
DARUNTER: NBO	-	-	-	-	-	42	-	-	-	-
MBA	-	-	-	9	-	8	-	-	9	-
SIMBABWE	-	-	-	-	-	6	-	-	-	-
NAMIBIA	-	-	-	-	-	13	-	-	4	-
DARUNTER: WDH	-	-	-	-	-	13	-	-	4	-
SESCHELLEN	-	-	-	-	-	8	-	-	-	-
MAURITIUS	-	-	-	-	-	1	-	-	10	-
DARUNTER: MRU	-	-	-	-	-	1	-	-	10	-
SUEDAFRIKA	-	-	-	-	-	52	-	-	10	-
DARUNTER: JNB	-	-	-	-	-	52	-	-	10	-
A F R I K A	40	37	13	157	44	536	33	44	161	35
KANADA	-	-	-	22	10	208	-	-	1	-
DARUNTER: YMQ	-	-	-	-	-	32	-	-	-	-
YTO	-	-	-	17	-	74	-	-	-	-
YVR	-	-	-	-	-	54	-	-	-	-
YFC	-	-	-	4	-	35	-	-	-	-
YQX	-	-	-	-	10	13	-	-	1	-
USA	31	-	-	103	72	1 215	-	-	106	31
DARUNTER: NYC	-	-	-	35	68	303	-	-	31	31
CHI	-	-	-	31	-	115	-	-	31	-
BOS	-	-	-	-	-	62	-	-	-	-
PHL	-	-	-	-	-	31	-	-	-	-
WAS	-	-	-	-	-	90	-	-	-	-
DET	-	-	-	-	-	73	-	-	-	-
PIT	-	-	-	-	-	31	-	-	-	-
CVG	-	-	-	-	-	31	-	-	-	-
*U1	-	-	-	-	-	14	-	-	-	-
ATL	31	-	-	-	-	100	-	-	31	-
MIA	-	-	-	14	-	70	-	-	13	-
ORL	-	-	-	-	-	31	-	-	-	-
DAL	-	-	-	-	-	93	-	-	-	-
SFO	-	-	-	5	-	40	-	-	-	-
LAX	-	-	-	9	-	76	-	-	-	-
ANC	-	-	-	-	-	16	-	-	-	-
FAI	-	-	-	-	-	22	-	-	-	-
MEXIKO	-	-	-	8	6	27	-	-	-	-
DARUNTER: MEX	-	-	-	-	-	22	-	-	-	-
*MX	-	-	-	4	6	5	-	-	-	-
KUBA	-	-	-	8	-	1	-	-	-	-
BAHAMAS	-	-	-	-	-	4	-	-	-	-
JAMAICA	-	-	-	4	-	5	-	-	-	-
DOMINIK. REP	15	-	-	26	11	35	-	-	11	2
DARUNTER: POP	10	-	-	9	3	13	-	-	5	2
*DO	5	-	-	13	7	19	-	-	6	-
ANTIGUA-BARB.	-	-	-	-	-	4	-	-	-	-
BARBADOS	-	-	-	-	-	4	-	-	-	-
ST. LUCIA	-	-	-	-	-	4	-	-	-	-
KOLUMBIEN	-	-	-	-	-	12	-	-	-	-
DARUNTER: BOG	-	-	-	-	-	12	-	-	-	-
VENEZUELA	-	-	-	5	-	26	-	-	-	-
DARUNTER: CCS	-	-	-	-	-	22	-	-	-	-
BRASILIEN	-	-	-	-	1	67	-	-	-	-
DARUNTER: RIO	-	-	-	-	-	25	-	-	-	-
SAO	-	-	-	-	-	37	-	-	-	-
ARGENTINIEN	-	-	-	-	-	13	-	-	-	-
DARUNTER: BUE	-	-	-	-	-	13	-	-	-	-
A M E R I K A	46	-	-	176	100	1 625	-	-	118	33
LIBANON	-	-	-	-	-	18	-	-	-	-
DARUNTER: BEY	-	-	-	-	-	18	-	-	-	-

AUGUST 1995
 MIT GEBIETEN AUSSERHALB DEUTSCHLANDS

HERKUNFTSFLUGPLATZ								NACH STRECKENZIELLAND	
B E R L I N (THF)	(SKF)	SAARBRUECKEN (SCN)	MUENSTER/ OSN. (FMO)	LEIPZIG (LEJ)	DRESDEN (DRS)	ERFURT (ERF)	SONSTIGE	INSGESAMT	BZW. ----- FLUGPLATZ
558	812	232	354	470	311	76	-	35 560	STARTS
394	249	215	246	278	171	54	-	24 551	----- INSGESAMT
-	9	-	-	19	-	-	-	220	E U R O P A
-	4	-	-	-	-	-	-	87	DARUNTER: CAI
-	-	-	-	5	-	-	-	38	LXR
-	5	-	-	14	-	-	-	81	HRG
4	50	14	7	43	23	9	-	668	TUNESIEN
-	11	-	-	5	2	-	-	106	DARUNTER: TUN
-	8	4	1	11	4	1	-	115	DJE
4	28	10	6	25	17	8	-	428	MIR
-	3	-	-	2	-	-	-	19	*TN
-	-	-	-	-	-	-	-	17	ALGERIEN
-	-	-	-	-	-	-	-	15	DARUNTER: ALG
-	10	3	-	5	5	1	-	161	MAROKKO
-	-	-	-	-	-	-	-	43	DARUNTER: CAS
-	10	3	-	5	5	1	-	93	AGA
-	-	-	-	-	-	-	-	11	OUD
-	-	-	-	-	-	-	-	14	SENEGAL
-	-	-	-	-	-	-	-	14	DARUNTER: DKR
-	-	-	-	-	-	-	-	4	GAMBIA
-	-	-	-	-	-	-	-	3	GHANA
-	-	-	-	-	-	-	-	18	NIGERIA
-	-	-	-	-	-	-	-	18	DARUNTER: LOS
-	-	-	-	-	-	-	-	1	GABUN
-	-	-	-	-	-	-	-	5	SUDAN
-	-	-	-	-	-	-	-	19	AETHIOPIEN
-	5	-	-	-	-	-	-	19	DARUNTER: ADD
-	-	-	-	-	-	-	-	73	KENIA
-	5	-	-	-	-	-	-	42	DARUNTER: NBO
-	-	-	-	-	-	-	-	31	NBA
-	-	-	-	-	-	-	-	6	SIMBAWE
-	-	-	-	-	-	-	-	17	NAMIBIA
-	-	-	-	-	-	-	-	17	DARUNTER: WDH
-	-	-	-	-	-	-	-	8	SESCHELLEN
-	-	-	-	-	-	-	-	11	MAURITIUS
-	-	-	-	-	-	-	-	11	DARUNTER: MRU
-	-	-	-	-	-	-	-	62	SUEDAFRIKA
-	-	-	-	-	-	-	-	62	DARUNTER: JNB
4	74	17	7	67	28	10	-	1 307	A F R I K A
-	13	-	-	-	-	-	-	254	KANADA
-	-	-	-	-	-	-	-	32	DARUNTER: YMQ
-	13	-	-	-	-	-	-	104	YTO
-	-	-	-	-	-	-	-	54	YVR
-	-	-	-	-	-	-	-	39	YYC
-	-	-	-	-	-	-	-	24	YQX
-	-	-	-	-	-	-	-	1 558	USA
-	-	-	-	-	-	-	-	468	DARUNTER: NYC
-	-	-	-	-	-	-	-	177	CHI
-	-	-	-	-	-	-	-	62	BOS
-	-	-	-	-	-	-	-	31	PHL
-	-	-	-	-	-	-	-	90	WAS
-	-	-	-	-	-	-	-	73	DET
-	-	-	-	-	-	-	-	31	FTT
-	-	-	-	-	-	-	-	31	CVG
-	-	-	-	-	-	-	-	14	*U1
-	-	-	-	-	-	-	-	162	ATL
-	-	-	-	-	-	-	-	97	MIA
-	-	-	-	-	-	-	-	31	ORL
-	-	-	-	-	-	-	-	93	DAL
-	-	-	-	-	-	-	-	45	SFO
-	-	-	-	-	-	-	-	85	LAX
-	-	-	-	-	-	-	-	16	ANC
-	-	-	-	-	-	-	-	22	FAI
-	2	-	-	-	-	-	-	43	MEXIKO
-	-	-	-	-	-	-	-	22	DARUNTER: MEX
-	2	-	-	-	-	-	-	17	*MX
-	-	-	-	-	-	-	-	9	KUBA
-	-	-	-	-	-	-	-	4	BAHAMAS
-	-	-	-	-	-	-	-	9	JAMAICA
4	-	-	-	1	-	-	-	105	DOMINIK. REP
1	-	-	-	1	-	-	-	44	DARUNTER: POP
3	-	-	-	-	-	-	-	53	*DO
-	-	-	-	-	-	-	-	4	ANTIGUA-BARB.
-	-	-	-	-	-	-	-	4	BARBADOS
-	-	-	-	-	-	-	-	4	ST. LUCIA
-	-	-	-	-	-	-	-	12	KOLUMBIEN
-	-	-	-	-	-	-	-	12	DARUNTER: BOG
-	-	-	-	-	-	-	-	31	VENEZUELA
-	-	-	-	-	-	-	-	22	DARUNTER: CCS
-	-	-	-	-	-	-	-	68	BRASILLEN
-	-	-	-	-	-	-	-	25	DARUNTER: RIO
-	-	-	-	-	-	-	-	37	SAO
-	-	-	-	-	-	-	-	13	ARGENTINIEN
-	-	-	-	-	-	-	-	13	DARUNTER: BUE
-	19	-	-	1	-	-	-	2 118	A M E R I K A
-	7	-	-	-	-	-	-	25	LIBANON
-	7	-	-	-	-	-	-	25	DARUNTER: BEY

8 FLUGBEWEGUNGEN

8. 2 VERFLECHTUNG IM VERKEHR

8. 2. 1 STARTS

NACH STRECKENZIELLAND BZW. ----- FLUGPLATZ	VON STRECKEN									
	HAMBURG (HAM)	HANNOVER (HAJ)	BREMEN (BRE)	DUESSELDORF (DUS)	KOELN/BONN (CGN)	FRANKFURT (FRA)	STUTTGART (STR)	NUERNBERG (NUE)	MUENCHEN (MUC)	BERLIN (TXL)
STARTS										
INSGESAMT										
ISRAEL	4	3	-	-	8	92	-	-	61	-
DARUNTER: TLV	4	3	-	-	8	92	-	-	61	-
JORDANIEN	-	-	-	-	-	13	-	-	9	9
DARUNTER: AMM	-	-	-	-	-	13	-	-	9	9
SYRIEN	-	-	-	-	-	31	-	-	9	-
DARUNTER: DAM	-	-	-	-	-	27	-	-	9	-
IRAN	9	-	-	-	-	42	-	-	-	-
DARUNTER: THR	9	-	-	-	-	42	-	-	-	-
KUWEIT	-	-	-	-	-	45	-	-	9	-
DARUNTER: KWI	-	-	-	-	-	45	-	-	9	-
BAHRAIN	-	-	-	-	-	30	-	-	-	-
DARUNTER: BAH	-	-	-	-	-	30	-	-	-	-
KATAR	-	-	-	-	-	4	-	-	-	-
SAUDI-ARAB.	-	-	-	-	-	41	-	-	-	-
DARUNTER: JED	-	-	-	-	-	23	-	-	-	-
RUH	-	-	-	-	-	14	-	-	-	-
V. A. EMIRATE	-	-	-	-	-	135	-	-	4	-
DARUNTER: SHJ	-	-	-	-	-	24	-	-	-	-
DXB	-	-	-	-	-	98	-	-	-	-
AUH	-	-	-	-	-	13	-	-	4	-
PAKISTAN	-	-	-	-	-	33	-	-	-	-
DARUNTER: KHI	-	-	-	-	-	11	-	-	-	-
ISB	-	-	-	-	-	14	-	-	-	-
INDIEN	-	-	-	-	-	123	-	-	-	-
DARUNTER: DEL	-	-	-	-	-	74	-	-	-	-
BOM	-	-	-	-	-	40	-	-	-	-
SRI LANKA	-	-	-	4	-	17	-	-	9	-
DARUNTER: CMB	-	-	-	4	-	17	-	-	9	-
MALEDIVEN	-	-	-	5	-	3	-	-	9	-
DARUNTER: MLE	-	-	-	5	-	3	-	-	9	-
THAILAND	-	-	-	-	-	163	-	-	12	-
DARUNTER: BKK	-	-	-	-	-	163	-	-	12	-
MALAYSIA	-	-	1	-	-	17	-	-	5	-
DARUNTER: KUL	-	-	-	-	-	17	-	-	5	-
SINGAPUR	-	-	-	-	-	67	-	-	-	-
DARUNTER: SIN	-	-	-	-	-	67	-	-	-	-
INDONESIEN	-	-	-	-	-	-	-	-	4	-
PHILIPPINEN	-	1	-	-	-	-	-	-	-	-
HONGKONG (BRIT)	-	-	-	-	-	64	-	-	-	-
DARUNTER: HKG	-	-	-	-	-	64	-	-	-	-
JAPAN	-	-	-	-	-	97	-	-	13	-
DARUNTER: TYO	-	-	-	-	-	79	-	-	4	-
OSA	-	-	-	-	-	18	-	-	9	-
KOREA REP.	-	-	-	-	-	37	-	-	-	-
DARUNTER: SEL	-	-	-	-	-	37	-	-	-	-
CHINA	-	-	-	-	-	49	-	-	-	-
DARUNTER: PEK	-	-	-	-	-	45	-	-	-	-
A S I E N	13	4	1	9	8	1 121	-	-	144	9
AUSTRALIEN	-	-	-	-	-	1	-	-	-	-
SALOMONEN	-	-	-	-	1	-	-	-	-	-
PAPUA-NEUGUI	-	-	-	-	-	-	-	-	-	-
AUSTRALIEN/OZEANIEN...	-	-	-	-	1	1	-	-	-	-
I N S G E S A M T ..	2 817	1 785	562	5 348	2 834	13 221	1 594	1 667	5 564	1 864

AUGUST 1995

MIT GEBIETEN AUSSERHALB DEUTSCHLANDS

HERKUNFTSFLUGPLATZ								NACH STRECKENZIELLAND	
B E R L I N (THF)	(SKF)	SAARBRUECKEN (SCN)	MUENSTER/ OSN. (FMO)	LEIPZIG (LEJ)	DRESDEN (DRS)	ERFURT (ERF)	SONSTIGE	INSGESAMT	BZW. ----- FLUGPLATZ
-	11	-	-	-	-	-	-	179	ISRAEL
-	11	-	-	-	-	-	-	179	DARUNTER: TLV
-	-	-	-	-	-	-	-	31	JORDANIEN
-	-	-	-	-	-	-	-	31	DARUNTER: AMM
-	4	-	-	-	-	-	-	44	SYRIEN
-	-	-	-	-	-	-	-	36	DARUNTER: DAM
-	-	-	-	-	-	-	-	51	IRAN
-	-	-	-	-	-	-	-	51	DARUNTER: THR
-	-	-	-	-	-	-	-	54	KUWEIT
-	-	-	-	-	-	-	-	54	DARUNTER: KWI
-	-	-	-	-	-	-	-	30	BAHRAIN
-	-	-	-	-	-	-	-	30	DARUNTER: BAH
-	-	-	-	-	-	-	-	4	KATAR
-	-	-	-	-	-	-	-	41	SAUDI-ARAB.
-	-	-	-	-	-	-	-	23	DARUNTER: JED
-	-	-	-	-	-	-	-	14	RUH
-	4	-	-	-	-	-	-	143	V. A. EMIRATE
-	-	-	-	-	-	-	-	24	DARUNTER: SHJ
-	-	-	-	-	-	-	-	98	DKB
-	4	-	-	-	-	-	-	21	AUH
-	-	-	-	-	-	-	-	33	PAKISTAN
-	-	-	-	-	-	-	-	11	DARUNTER: KHI
-	-	-	-	-	-	-	-	14	ISB
-	-	-	-	-	-	-	-	123	INDIEN
-	-	-	-	-	-	-	-	74	DARUNTER: DEL
-	-	-	-	-	-	-	-	40	BOM
-	-	-	-	-	-	-	-	30	SRI LANKA
-	-	-	-	-	-	-	-	30	DARUNTER: CMB
-	-	-	-	-	-	-	-	17	MALEDIVEN
-	-	-	-	-	-	-	-	17	DARUNTER: MLE
-	-	-	-	-	-	-	-	175	THAILAND
-	-	-	-	-	-	-	-	175	DARUNTER: BKK
-	-	-	-	-	-	-	-	23	MALAYSIA
-	-	-	-	-	-	-	-	22	DARUNTER: KUL
-	-	-	-	-	-	-	-	67	SINGAPUR
-	-	-	-	-	-	-	-	67	DARUNTER: SIN
-	1	-	-	-	-	-	-	5	INDONESIEN
-	-	-	-	-	-	-	-	1	PHILIPPINEN
-	-	-	-	-	-	-	-	64	HONGKONG (BRIT)
-	-	-	-	-	-	-	-	64	DARUNTER: HKG
-	-	-	-	-	-	-	-	110	JAPAN
-	-	-	-	-	-	-	-	83	DARUNTER: TYO
-	-	-	-	-	-	-	-	27	OSA
-	-	-	-	-	-	-	-	37	KOREA REP.
-	-	-	-	-	-	-	-	37	DARUNTER: SEL
-	4	-	-	-	-	-	-	53	CHINA
-	4	-	-	-	-	-	-	49	DARUNTER: PEK
-	31	-	-	-	-	-	-	1 340	A S I E N
-	-	-	-	-	-	-	-	1	AUSTRALIEN
-	-	-	-	-	-	-	-	1	SALOMONEN
-	-	1	-	-	-	-	-	1	PAPUA-NEUGUI
-	-	1	-	-	-	-	-	3	AUSTRALIEN/OZEANIEN
562	936	250	361	538	339	86	-	40 328	I N S G E S A M T

Fachserie 8: Verkehr

Reihe 1: Güterverkehr der Verkehrswege

Im *Vierteljahresbericht* werden die Ergebnisse der Gütertransportstatistiken (vor allem beförderten Tonnen nach Versand und Empfang) vergleichend dargestellt. Während für die Verkehrswege Seeschifffahrt und Luftfahrt nur wichtige Eckdaten enthalten sind, werden die drei Landverkehrsträger Eisenbahn, Straße und Binnenschifffahrt ausführlich im Vergleich nachgewiesen. Die Ergebnisse werden nach Gütergruppen, Verkehrsbezirken und Hauptverkehrsbeziehungen differenziert. Ferner wird der Verkehr in Rohrfernleitungen dargestellt.

Der *Jahresbericht* ist wesentlich tiefer gegliedert. In ihm sind zusätzlich lange Reihen zur Güterverkehrsentwicklung und Tabellen zum Güterverkehr nach Entfernungsstufen und zur tonnenkilometrischen Leistung enthalten. Die Darstellung der Güterverflechtung nach Verkehrsgebieten untereinander und der Grenzüberschreitende Verkehr nach Verkehrsbezirken im Ausland nimmt breiten Raum ein. Außerdem wird eine Verflechtungstabelle zum Durchgangsverkehr nachgewiesen.

Reihe 2: Eisenbahnverkehr

In *monatlicher* Erscheinungsfolge werden für den öffentlichen schienengebundenen Verkehr der Deutschen Bahn AG und der nichtbundeseigenen Eisenbahnen die wichtigsten Zahlen über Verkehrsleistungen und Verkehrseinnahmen im Personen- und Güterverkehr nachgewiesen. Regional sind die Ergebnisse des Güterverkehrs nach Hauptverkehrsbeziehungen, Verkehrsgebieten und -bezirken aufgeschlüsselt.

Im *Jahresbericht* werden – neben tiefer gegliederten Ergebnissen – Angaben über die Struktur der Unternehmen, den Bestand an Verkehrsmitteln und -einrichtungen sowie über Bahnbetriebsunfälle mit Personenschaden ausgewiesen. Ferner finden sich Angaben über den Personalbestand nach dem Beschäftigungsverhältnis und den betrieblichen Einsatz.

Reihe 3: Straßenpersonenverkehr

Der *Vierteljahresbericht* enthält Angaben über die Betriebs- und Verkehrsleistungen (Wagenkilometer, beförderte Personen, Personenkilometer) sowie die Umsatzsteuerpflichtigen Einnahmen (ohne Einnahmen aus dem Freigestellten Schülerverkehr) der Straßenverkehrsunternehmen (ohne Kleinunternehmen mit weniger als 6 Bussen) im Berichtsvierteljahr.

Im *Jahresbericht* sind entsprechende Nachweisungen für das Berichtsjahr enthalten; zusätzlich werden für alle Unternehmen Vorjahresergebnisse über die Umsätze einschließlich der Einnahmen aus dem Freigestellten Schülerverkehr und der Ausgleichszahlungen der öffentlichen Hand für Beförderungen von Schwerbehinderte und Schülern (Ausbildungsverkehr) und der Vergütungen für durchgeführte Auftragsfahrten dargestellt. Außerdem werden Strukturdaten der Unternehmen am Stichtag des Berichtsjahres (Linien- und Fahrzeugbestände, Personal) nachgewiesen.

Reihe 4: Binnenschifffahrt

Die *monatlichen* Nachweisungen erstrecken sich auf den Güterverkehr auf Binnenwasserstraßen, den Güterumschlag in Binnenhäfen, den Durchgangsverkehr sowie den Güterverkehr der Bundesländer nach Hauptverkehrsbeziehungen.

Der *Jahresbericht* enthält weitergehende Nachweisungen des Güterverkehrs nach Verkehrsbezirken. Außerdem werden Unternehmen, deren verfügbaren Schiffe, Beschäftigte und Umsätze in der Binnenschifffahrt, der Bestand an Binnenschiffen der Bundesrepublik Deutschland sowie Schiffsunfälle dargestellt.

Reihe 5: Seeschifffahrt

Im *Monatsbericht* werden Schiffs- und Güterverkehr über See nach Häfen, Flaggen und Verkehrsrichtungen, der Verkehr auf dem Nord-Ostsee-Kanal, der Containerverkehr über See mit Häfen außerhalb des Bundesgebietes und der Bestand an Seeschiffen unter der Flagge der Bundesrepublik Deutschland nachgewiesen.

Der *Jahresbericht* enthält weitergehende Nachweisungen sowie zusätzlich die Aufteilung des Güterverkehrs nach Verkehrsbezirken und Angaben über das Bordpersonal.

Reihe 6: Luftverkehr

Der *Monatsbericht* umfaßt den Personen-, Güter- und Postverkehr mit Luftfahrzeugen sowie Starts und Landungen nach Flughäfen. Diese Ergebnisse sind im *Jahresbericht* differenzierter aufgegliedert, wobei zusätzlich noch Angaben aus der Unternehmensstatistik (Unternehmen, Beschäftigte, Luftfahrzeugbestand, Umsatz) und über den nichtgewerblichen Luftverkehr gebracht werden.

Reihe 7: Verkehrsunfälle

Der *Monatsbericht* (ca. 50 Seiten) enthält Angaben über Unfälle nach Straßenarten, Unfallarten und -typen, Kalendertagen, Ländern, Großstädten sowie über Verunglückte und Unfallbeteiligte nach Art der Verkehrsteilnahme. Ferner sind Unfallursachen und Unfälle des Auslandes dargestellt. Dabei werden die aktuellsten Monatsergebnisse mit dem kumulierten Jahresteil und die vergleichbaren Zeitabschnitte des Vorjahres nachgewiesen.

Der *Jahresbericht* mit rd. 400 Seiten ist wesentlich tiefer gegliedert und bringt Angaben über Unfälle und Verunglückte nach Unfallart und -typ, nach Straßenart und Ortslage, nach Monat, nach Unfallverursachung unterschieden nach dem Geschlecht und den Unfallursachen (Fehlverhalten der Verkehrsteilnehmer sowie technische Mängel und andere Ursachen). Ab 1985 sind auch Auswertungen über Alkoholunfälle und deren Folgen, Autobahnunfälle, Lichtverhältnisse und Straßenzustand zum Unfallzeitpunkt sowie über das Fehlverhalten der Fahrzeugführer und ihrem Alter enthalten.

Die Entwicklung des Unfallgeschehens wird in einer Vielzahl von Zeitreihen für die wichtigsten Unfallmerkmale verdeutlicht. Angaben für über 100 Länder sind im internationalen Teil zusammengestellt. Methodische Erläuterungen und Bezugswerte zum Unfallgeschehen (Bevölkerung, Straßenlänge, Fahrzeugbestände, Fahrleistungen, Gurtanlagequoten usw.) sind im Anhang aufgeführt.

Klassifikationen

Klassifikation der Wirtschaftszweige mit Erläuterungen, Ausgabe 1993

Güterverzeichnis für die Verkehrsstatistik, Ausgabe 1969

Verzeichnis der Verkehrsbezirke und Häfen, Ausgabe 1980



Statistisches Bundesamt
Gustav-Stresemann-Ring 11
65189 Wiesbaden

Veröffentlichungen und Prospekte sind durch den Verlag METZLER-POESCHEL; Verlagsauslieferung Hermann Leins Postfach 11 52, 72125 Kusterdingen, erhältlich.

Europa zählt



EUROSTAT JAHRBUCH '95

**Europa im Blick der
Statistik 1983 - 1993**

ISBN 92-826-8937-7

1995, 489 Seiten, A4, kartoniert, DM 61,-

Eine Möglichkeit seine Nachbarn besser zu verstehen, besteht darin, sich mit ihnen zu vergleichen. Hierum geht es in der Statistik. Eurostat, das Statistische Amt der Europäischen Gemeinschaften, hat jetzt ein Jahrbuch verfaßt, das über einen Zeitraum von 10 Jahren die Entwicklungen innerhalb und außerhalb der Europäischen Union nachzeichnet.

Das Eurostat Jahrbuch berichtet für Menschen in Europa über Europa. Es vergleicht signifikante Merkmale der einzelnen Länder der Europäischen Union, aber auch der anderen, der EFTA angehörigen europäischen Länder sowie der Vereinigten Staaten, Kanadas und Japans.

Das Buch umfaßt fünf Kapitel mit statistischen Angaben:

1. Bevölkerung
2. Bodennutzung und Umwelt
3. Volkseinkommen und Ausgaben
4. Handel und Industrie
5. Die Europäische Union

Im Anhang finden die Leserinnen und Leser Angaben über die Entwicklung der Europäischen Union, die Geonomenklatur, die Systematik der Wirtschaftszweige - NACE und das Internationale Warenverzeichnis für den Außenhandel.

Erhältlich beim Statistischen Bundesamt, ZB/PVM, 65180 Wiesbaden,
Telefax 0611/72 89 33.