

Statistisches Bundesamt

Verkehr

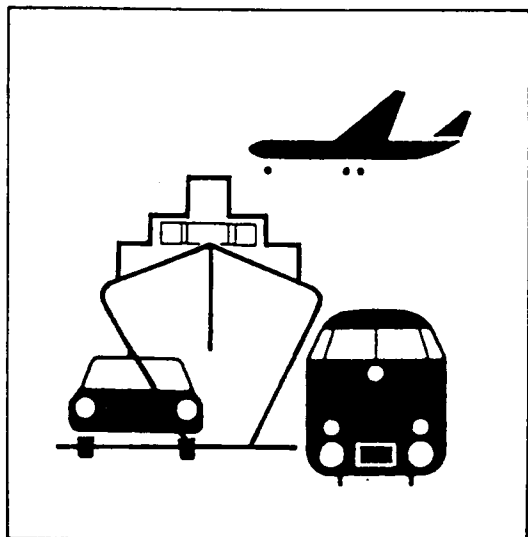

Fachserie 8

Reihe 6

Luftverkehr

Juli 1995

Statistisches Bundesamt
Bibliothek - Dokumentation - Archiv

**METZLER
POESCHEL**

Herausgeber:
Statistisches Bundesamt, Wiesbaden, Gustav-Stresemann-Ring 11

Postanschrift:
Statistisches Bundesamt
65180 Wiesbaden

Verlag:
Metzler-Poeschel, Stuttgart

Verlagsauslieferung:
Hermann Leins GmbH & Co. KG
Postfach 11 52
72125 Kusterdingen
Telefon: 0 70 71/93 53 50
Telex: 7 262 891 mepo d
Telefax: 0 70 71/3 36 53

Erscheinungsfolge: monatlich

Erschienen im Dezember 1995

Preis: DM 14,80

Bestellnummer: 2080600 - 95107

© Statistisches Bundesamt, Wiesbaden 1995

Alle Rechte vorbehalten. Es ist insbesondere nicht gestattet, ohne ausdrückliche Genehmigung des Statistischen Bundesamtes diese Veröffentlichung oder Teile daraus für gewerbliche Zwecke zu übersetzen, zu vervielfältigen, auf Mikrofilm/-fiche zu verfilmen oder in elektronische Systeme einzuspeichern.

Recyclingpapier aus 100 % Altpapier.

Inhalt

	Seite
Textteil	
Erläuterungen	5
Luftverkehr im Juli 1995	7
Tabellenteil	
1 Gesamtübersicht über den gewerblichen Luftverkehr	8
2 Überblick über den gewerblichen Luftverkehr nach Flugarten	8
3 Flugplatzverkehr	
3.1 Verkehr auf ausgewählten Flugplätzen	
3.1.1 Luftfahrzeugbewegungen nach Flugarten	9
3.1.2 Luftfahrzeugbewegungen nach Startgewichtsklassen	9
3.1.3 Personenverkehr	10
3.1.4 Frachtverkehr	11
3.1.5 Postverkehr	12
3.1.6 Durchgang	13
3.2 Verkehr auf sonstigen Flugplätzen	14
4 Verkehrsleistungen	22
5 Personenverkehr	
5.1 Verflechtung im Verkehr innerhalb Deutschlands	
5.1.1 Ein- bzw. Aussteiger (von Streckenherkunftsflugplätzen nach Streckenzielflugplätzen)	24
5.1.2 Reisende (von Herkunftsflugplätzen nach Endzielflugplätzen)	24
5.1.3 Einsteiger nach sonstigen deutschen Flugplätzen	26
5.1.4 Aussteiger von sonstigen deutschen Flugplätzen	28
5.2 Verflechtung im Verkehr mit Gebieten außerhalb Deutschlands	
5.2.1 Einsteiger (von Streckenherkunftsflugplätzen nach Streckenzielländern bzw. -flugplätzen)	30
5.2.2 Aussteiger (von Streckenherkunftsländern bzw. -flugplätzen nach Streckenzielflugplätzen)	38
5.2.3 Reisende (von Herkunftsflugplätzen nach Endzielländern bzw. -flugplätzen)	46
6 Güterverkehr	
6.2 Verflechtung im Verkehr mit Gebieten außerhalb Deutschlands	
6.2.1 Einladung (von Streckenherkunftsflugplätzen nach Streckenzielländern bzw. -flugplätzen)	56
6.2.2 Ausladung (von Streckenherkunftsländern bzw. -flugplätzen nach Streckenzielflugplätzen)	64
7 Luftpostverkehr	
7.1 Verflechtung im Verkehr innerhalb Deutschlands	72
8 Flugbewegungen	
8.1 Verflechtung im Verkehr innerhalb Deutschlands	
8.1.1 Starts bzw. Landungen (von Streckenherkunftsflugplätzen nach Streckenzielflugplätzen)	74
8.1.2 Starts nach sonstigen deutschen Flugplätzen	76
8.2 Verflechtung im Verkehr mit Gebieten außerhalb Deutschlands	
8.2.1 Starts (von Streckenherkunftsflugplätzen nach Streckenzielländern bzw. -flugplätzen)	78

Die Angaben beziehen sich auf die **Bundesrepublik Deutschland** nach dem Gebietsstand
seit dem 03.10.1990.

Zeichenerklärung

- = nichts vorhanden
- . = Zahlenwert unbekannt oder geheimzuhalten
- 0 = weniger als die Hälfte von 1 in der letzten besetzten Stelle, jedoch mehr als nichts
- x = Tabellenfach gesperrt, weil Aussage nicht sinnvoll

Abkürzungen

- Mill. = Millionen
- KM (km) = Kilometer
- T (t) = Tonne
- PKM (Pkm) = Personenkilometer
- TKM (tkm) = Tonnenkilometer
- UEB = Sonstige Flugplätze

Abkürzungen für ausgewählte Flugplätze des Bundesgebietes

IATA-CODE	KURZTEXT	VOLLE BEZEICHNUNG
HAM	HAMBURG	Hamburg-Fuhlsbüttel
HAJ	HANNOVER	Hannover-Langenhagen
BRE	BREMEN	Bremen-Neuenland
DUS	DUESSELDORF	Düsseldorf-Lohausen
CGN	KOELN/BONN	Köln/Bonn-Wahn
FRA	FRANKFURT	Frankfurt-Rhein-Main
STR	STUTTGART	Stuttgart-Echterdingen
NUE	NUERNBERG	Nürnberg
MUC	MUENCHEN	München
TXL	BERLIN (TXL)	Berlin-Tegel
THF	BERLIN (THF)	Berlin-Tempelhof
SXF	BERLIN (SXF)	Berlin-Schönefeld
SCN	SAARBRUECKEN	Saarbrücken-Ensheim
FMO	MUENSTER/OSNABRUECK	Münster/Osnabrück
LEJ	LEIPZIG	Leipzig-Halle
DRS	DRESDEN	Dresden-Klotzsche
ERF	ERFURT	Erfurt

Erläuterungen

Rechtsgrundlage

Die Luftfahrtstatistik beruht auf dem "Gesetz über die Luftfahrtstatistik" vom 30.10.1967 (BGBl. I S. 1053), geändert durch Art. 15 des 1. Statistikbereinigungsgesetzes vom 14. März 1980 (BGBl. I S. 294), und Verordnung zum Gesetz über die Luftfahrtstatistik vom 30. Oktober 1967 (BGBl. I S. 1056), zuletzt geändert durch Dritte Verordnung zur Änderung der Verordnung vom 4. Dezember 1991 (BGBl. I S. 2177) und 3. Verordnung vom 28. Juni 1982 (BGBl. I S. 915) in Verbindung mit dem Gesetz über die Statistik für Bundeszwecke (Bundesstatistikgesetz - BStatG) vom 22. Januar 1987 (BGBl. I S. 462, 565). Nach diesem Gesetz ist die gesamte zivile Luftfahrt, die mit Flugzeugen, Hubschraubern, Luftschiffen, Motorseglern, Segelflugzeugen und bemannten Ballonen betrieben wird, in die Erhebung einzubeziehen, soweit davon die Flugplätze in Deutschland berührt werden.

Erhebungspapiere

Die Angaben für die Luftfahrtstatistik werden folgenden Erhebungsvordrucken entnommen:

Flugbericht zur statistischen Erfassung des gewerblichen Luftverkehrs auf ausgewählten Flugplätzen

Monatsbericht zur vereinfachten Anmeldung des sonstigen gewerblichen Luftverkehrs auf ausgewählten Flugplätzen

Monatsbericht zur statistischen Erfassung des gewerblichen Verkehrs auf sonstigen Flugplätzen

Jahresbericht zur statistischen Erfassung des nichtgewerblichen Flugbetriebs auf allen Flugplätzen und Segelfluggeländen.

Erhebungsumfang

Personenverkehr

Auf den ausgewählten Flugplätzen werden die Strecken- und Endziele der abfliegenden Passagiere, wie sie in den Flugscheinen vermerkt sind, statistisch erfaßt. Dagegen werden bei der Personenankunft im Verkehr mit dem Ausland nur die Streckenherkünfte erhoben. Aufgrund

dieser Erfassungsmethode ist es möglich, die von deutschen Flughäfen abfliegenden Fluggäste einerseits nach **Flugstrecken**, das ist die Beförderung vom Einsteige- bis zum Aussteige-Flughafen, der jeweiligen Fluglinie und andererseits nach **Gesamtflugreisen**, das ist die Beförderung vom Herkunfts- bis zum Endzielflughafen, nachzuweisen. Die Erfassung der Gesamtflugreisen ist allerdings nicht in vollem Umfang möglich, da die Umsteiger, die aus dem Ausland ankommen und in ein Flugzeug nach Zielen im Inland oder Ausland umsteigen, nicht festgestellt werden. Sie werden daher doppelt erfaßt und ausgewiesen, und zwar werden sie bei der Ankunft aus dem Ausland als Aussteiger und beim Abgang (Umsteigen) als Zusteiger nach dem Inland oder dem Ausland gezählt.

Auf den sonstigen Flugplätzen werden nur die zusteigenden Fluggäste ohne Angabe von Strecken- und Endzielen gezählt.

Frachtverkehr

In der Verkehrsstatistik werden ab Januar 1993 nur noch die Luftfrachtströme nach ihren Einlade- und Auslade-flughäfen erfaßt und nachgewiesen. Dies entspricht der in allen Verkehrszweigen gültigen Abgrenzung. Der bisher nur in der Luftfahrt nachgewiesene "Empfang" und "Versand", bei dem die transportierten Gütermengen um die in- und ausländischen Umladungsvorgänge bereinigt nach tatsächlicher Herkunft und Endziel dargestellt werden konnten, ist aus erhebungstechnischen Gründen nicht mehr möglich.

Auf den sonstigen Flugplätzen wird nur die Menge der eingeladenen Fracht erhoben.

Postverkehr

Die Ergebnisse des Postumschlags auf den ausgewählten Flugplätzen enthalten Mehrfachzählungen, die durch Umladungen innerhalb Deutschlands entstehen.

Verkehrsleistungen

Bei der Berechnung der Verkehrsleistungen (Pkm, tkm) werden alle Flüge einbezogen, die einen ausgewählten Flugplatz berühren. Als Flugkilometer werden alle über Deutschland geflogenen Kilometer gezählt, die aufgrund der Großkreisentfernung ermittelt werden.

Tabellenteil

Hinweis:

Ab Berichtszeit Januar 1993 kann aus erhebungstechnischen Gründen der Güterversand bzw. Güterempfang nicht mehr nachgewiesen werden.

Eine weitere Änderung betrifft den Passagierverkehr. Die bis zum Berichtsmonat Dezember 1994 vorgenommene Unterteilung des Flugverkehrs nach den Flugarten Linienverkehr und Pauschalflugreiseverkehr erscheint durch folgende Entwicklungen nicht mehr sinnvoll: Im Linienverkehr werden immer mehr Urlauber zu Spezialtarifen befördert, die in ihrer Höhe mit denen des Charterverkehrs konkurrieren; dies läßt Charterfluggäste von Jahr zu Jahr vermehrt zum Linienverkehr wechseln. Zusätzlich wurden in den letzten Jahren - als Folge von Liberalisierungen des Luftverkehrs innerhalb der Europäischen Union - im innereuropäischen Luftverkehr traditionell im Gelegenheitsverkehr beflogene Strecken von den gleichen Fluggesellschaften nunmehr im Linienverkehr bedient. Weitere Kriterien des Linienverkehrs wie Einzelplatzbuchung oder veröffentlichte Flugpläne wurden immer mehr von den „Charter-Carriern“ übernommen, so daß auch dies eine Unterscheidung nach den traditionellen Flugarten wenig sinnvoll erscheinen läßt, in der Einzelbetrachtung durch Verschiebungen sogar zu Fehlinterpretationen der Entwicklung führt. Aus diesen Gründen weicht der Nachweis nach Flugarten ab Berichtsmonat Januar 1995 von der bisher üblichen Darstellungsweise ab: Der Pauschalflugreiseverkehr wird - soweit er auf dem Gebiet der Europäischen Union abgewickelt wird - dem Linienverkehr zugeordnet.

Tabelle 1

Gesamtübersicht über die gewerbliche Luftfahrt (Flüge, Beförderung von Personen, Fracht und Post) einschl. gewerbliche Schulflüge. Unter Flügen sind Flugbewegungen auf Flugteilstrecken zu verstehen; es werden alle Starts und bei Flügen aus dem Ausland die ersten Landungen im Erhebungsgebiet als Flüge gezählt.

Tabelle 2

Gewerblicher Luftverkehr (einschl. gewerbliche Schulflüge) nach Flugarten und Hauptverkehrsbeziehungen. Die Ergebnisse des Personenverkehrs werden sowohl mit als auch ohne die Doppelzählungen dargestellt, die sich durch den Umsteigeverkehr ergeben. Im Personenverkehr ist die Ausschaltung der Doppelzählungen nicht in vollem Umfang möglich; die Umsteiger aus dem Ausland in das Ausland oder Inland werden als Auslandsaussteiger und als Auslands- bzw. Inlandszusteiger - also zweimal - gezählt.

Tabelle 3

Abschnitt 3.1 enthält das Verkehrsaufkommen (Umschlag) im gewerblichen Verkehr (Luftfahrzeugbewegungen, Personen-, Fracht-, Post- und Durchgangsverkehr) der 17 ausgewählten Flugplätze (einschl. gewerbliche Schulflüge).

Im Abschnitt 3.2 wird der gewerbliche Verkehr der sonstigen Flugplätze dargestellt. Die Startzahlen beziehen

sich auf alle gewerblichen Flüge (Passagier- und sonstige gewerbliche Flüge, einschl. gewerbliche Schulflüge).

Tabelle 4

Effektive Verkehrsleistung (einschl. gewerbliche Schulflüge), die sich aus dem Produkt von Personen-, Fracht- und Postbeförderung mal den geflogenen Kilometern innerhalb Deutschlands, und im grenzüberschreitenden Verkehr den Kilometern bis zur bzw. von der deutschen Grenze ergibt. Außerdem wird die angebotene Kapazität (Sitzplatz- und Nutzlastkilometer) sowie der Ausnutzungsgrad dargestellt.

Tabelle 5

Gewerblicher **Personenverkehr** der 17 ausgewählten Verkehrsflughäfen Deutschlands. Im Binnenverkehr wird ihr Verkehr untereinander sowie ihr Verkehr mit den sonstigen Flugplätzen beschrieben. Im grenzüberschreitenden Verkehr werden alle Länder sowie die Flugplätze, die ein Mindestaufkommen von 1 000 Passagieren monatlich aufweisen, nachgewiesen.

In den Tabellen 5.2.1 **"Einsteiger"** und 5.2.2 **"Aussteiger"** werden die Passagiere nach ihren Ein- und Aussteigeflughäfen auf einem Flug (ohne Umsteigevorgang) nachgewiesen, während sie in der Tabelle 5.2.3 **"Reisende"** von ihrem ersten deutschen Einsteigeflughafen bis zu ihrem Endziel verfolgt werden, unabhängig davon ob sie direkt geflogen oder unterwegs umgestiegen sind.

Tabelle 6

Gewerblicher **Güterverkehr** der 17 ausgewählten deutschen Verkehrsflughäfen mit dem Ausland. Der Nachweis des Binnenverkehrs wird derzeit nicht durchgeführt.

In den Tabellen 6.2.1 **"Einladung"** und 6.2.2 **"Ausladung"** werden alle Ein- und Ausladevorgänge (einschl. Umladungen Inland-Ausland, Ausland-Inland und Ausland-Ausland) nach Streckenherkunft und Streckenziel der Güter dargestellt.

Es wird die Verkehrsverflechtung mit allen Ländern und mit den Flugplätzen, die ein Mindestaufkommen von 10 t monatlich aufweisen, dargestellt.

Tabelle 7

Die Luftposteinladung und -ausladung wird ab Berichtszeit Januar 1993 in der Verflechtung im Verkehr innerhalb Deutschlands, in der Jahresveröffentlichung (ab 1989) auch im grenzüberschreitenden Verkehr, nachgewiesen.

Postverkehr auf ausgewählten Flugplätzen siehe auch Tabelle 3.1.5.

Tabelle 8

In dieser Tabelle werden die Starts von den 17 ausgewählten Verkehrsflughäfen Deutschlands nach dem ersten Streckenzielland bzw. dem Streckenzielflugplatz, der ein Mindestaufkommen von 10 Starts monatlich aufweist, nachgewiesen.

Luftverkehr im Juli 1995

Bedingt durch eine weitgehend liberalisierte Genehmigungspraxis für die Zulassung zum Luftverkehr kann für den Gebietsstand der Europäischen Union (EU) die bisher übliche Abgrenzung von Linien- und Pauschalflugreiseverkehr nicht mehr aufrechterhalten werden. Aus diesem Grund werden ab Berichtsmonat Januar 1995 alle Flüge im Pauschalflugreiseverkehr, die innerhalb der EU abgewickelt werden, dem Linienverkehr zugeordnet. Ein Vergleich der Ergebnisse für den Linien- und Pauschalflugreiseverkehr - bzw. Gelegenheitsverkehr insgesamt - zum jeweiligen Vorjahresmonat ist deshalb für alle Berichtsmonate des Kalenderjahres 1995 nicht sinnvoll.

Auf den Flughäfen in Deutschland wurde im Juli 1995 insgesamt eine Betriebsleistung von 178 700 gewerblichen Flügen erfaßt, womit sich gegenüber dem Vorjahresmonat eine Steigerung um 4,6 % ergab.

Im gleichen Zeitraum nahm die Passagierluftfahrt um 4,9 % auf 9,1 Mill. Fluggäste zu. 1,3 Mill. Personen (+11 %) benutzten das Flugzeug auf innerdeutschen Flügen während 4,2 Mill. Fluggäste (+2,8 %) in das Ausland flogen und 3,6 Mill. (+5,3 %) aus dem Ausland ausstiegen.

Die mit Flugzeugen transportierte Frachtmenge lag mit 145 200 t um 4,5 % über dem Ergebnis des Juli 1994. Die Einladungen in das Ausland nahmen dabei um 5,5 % auf 74 200 t zu und die Auslademenge aus dem Ausland stieg um 3,5 % auf 61 000 t. Die innerdeutsche Fachtbeförderung mit Flugzeugen lag mit 6 600 t (+8,8 %) über dem Wert des Vorjahresmonats; bei diesen Gütern handelt es sich größtenteils um Sammel- und Verteildienste zu internationalen Luftverkehren.

Die Luftpostbeförderung stieg gegenüber dem Vorjahresmonat um 3,2 % auf 16 900 t; die innerdeutsche Postbeförderung erhöhte sich dabei um 11 % auf 11 600 t. Im grenzüberschreitenden Luftpostverkehr nahmen die Beförderungen aus dem Ausland um 8,2 % auf 2 500 t ab, bei der Einlademenge ergab sich ein Rückgang auf 2 700 t. (-13 %).

Von Januar bis Juli 1995 wurden insgesamt 1 020 300 Flüge gezählt (+ 2,2 %). Dabei lag das Passagieraufkommen im Vergleich zum entsprechenden Vorjahreszeitraum mit 50,8 Mill. um 9,3 % höher. Im gleichen Zeitraum stiegen die Frachtbeförderungen um 8,1 % auf 1 013 400 t und die Luftposttransporte um 6,4 % auf 124 600 t.

Tabellenteil
1 Gesamtübersicht über den gewerblichen Luftverkehr
Juli 1995

Verkehrsart	Flüge 1)	Personen		Fracht	Post	
		ohne 2)		einschl.		
		Doppelzählungen des				
		Umeteigeverkehr		Umladeverkehr		
Anzahl		Tonnen				
Gewerblicher Verkehr						
Der ausgewählten Flugplätze	113 913	9 048 346	145 178		16 895	
Der sonstigen Flugplätze	64 808	83 218				
Insgesamt ...	178 721	9 131 564	145 178		16 895	

1) Passagier- und Nichtpassagierflüge (z.B. Arbeitsflüge, gewerbliche Schufflüge).

2) Siehe Erläuterungen.

2 Überblick über den gewerblichen Luftverkehr nach Flugarten*)

Verkehrsart	Flüge 1)	Personen		Fracht	Post
		einschl.		einschl.	
		ohne 2)		einschl.	
		Doppelzählungen des			
Umeteigeverkehr		Umladeverkehr			
Anzahl		Tonnen			

Verkehr innerhalb Deutschlands

Linienverkehr	30 373	1 435 302	1 220 588	5 453	11 593
Gelegenheitsverkehr	64 420	63 892	63 834	1 175	9
Überführung	927	-	-	-	-
Zusammen ...	95 720	1 499 194	1 284 422	6 628	11 602
dagegen Juli 1994	92 381	1 363 919	1 152 680	6 091	10 464
Januar bis Juli 1995	518 704	10 654 768	9 300 077	46 570	84 464

Verkehr mit Gebieten außerhalb Deutschlands
Nach dem Ausland

Linienverkehr	34 749	3 456 975	3 456 975	65 094	2 662
Gelegenheitsverkehr	6 290	711 099	711 099	9 123	4
Überführung	397	-	-	-	-
Zusammen ...	41 436	4 168 074	4 168 074	74 217	2 666
dagegen Juli 1994	39 219	4 053 489	4 053 489	70 318	3 050
Januar bis Juli 1995	250 636	20 849 760	20 849 760	489 693	19 918

Aus dem Ausland

Linienverkehr	34 569	3 074 088	3 074 088	53 213	2 540
Gelegenheitsverkehr	5 990	523 591	523 591	7 823	4
Überführung	1 006	-	-	-	-
Zusammen ...	41 565	3 597 679	3 597 679	61 036	2 544
dagegen Juli 1994	39 199	3 416 491	3 416 491	58 962	2 771
Januar bis Juli 1995	250 910	20 172 305	20 172 305	451 243	19 579

Durchgangsverkehr
Ohne Umeteigen und Umladen

Linienverkehr	x	78 860	78 860	2 936	83
Gelegenheitsverkehr	x	2 529	2 529	361	-
Zusammen ...	x	81 389	81 389	3 297	83
dagegen Juli 1994	x	82 508	82 508	3 502	87
Januar bis Juli 1995	x	458 136	458 136	25 902	670

Gesamtverkehr

Linienverkehr	99 691	8 045 225	7 830 511	126 696	16 878
Gelegenheitsverkehr	76 700	1 301 111	1 301 053	18 482	17
Überführung	2 330	-	-	-	-
Insgesamt ...	178 721	9 346 336	9 131 564	145 178	16 895
dagegen Juli 1994	170 799	8 916 407	8 705 168	138 873	16 372
Januar bis Juli 1995	1 020 250	52 134 969	50 780 278	1 013 408	124 631

*) Daten für Linien- und Gelegenheitsverkehr zum Vorjahresmonat nicht vergleichbar - vgl. Erläuterungen Seite 6.

2) Siehe Erläuterungen.

1) Passagier- und Nichtpassagierflüge (z.B. Arbeitsflüge, gewerbliche Schufflüge).

3 Gewerblicher Flugplatzverkehr Juli 1995

3.1 Verkehr auf ausgewählten Flugplätzen

3.1.1 Luftfahrzeugbewegungen nach Flugarten *)

Flugplatz	Gestartete und gelandete Luftfahrzeuge 1)								Januar bis Juli
	Linienverkehr	Gelegenheitsverkehr					Überführungsflüge	insgesamt	
		Pauschal-Reiseverk.	Tramp.-u. Anf.-Verk.	Taxi-Verkehr	sonstige	zusammen			
Hamburg	9 377	415	118	196	102	831	204	10 412	69 099
Hannover	4 337	919	133	13	1 211	2 276	64	6 677	40 540
Bremen	2 154	91	41	222	375	729	30	2 913	21 198
Düsseldorf	13 671	816	530	49	60	1 455	276	15 402	97 645
Köln/Bonn	6 369	660	1 969	282	670	3 581	808	10 758	67 855
Frankfurt	30 227	1 104	551	98	1	1 754	373	32 354	211 594
Stuttgart	7 150	628	295	242	964	2 129	288	9 567	58 338
Nürnberg	3 652	321	802	140	63	1 326	147	5 125	31 814
München	15 690	595	392	123	69	1 779	302	17 171	112 873
Berlin (Tegel)	8 712	605	129	3	3	740	133	9 585	64 564
Berlin (Tempelhof)	2 478	12	21	15	163	211	18	2 707	18 457
Berlin (Schönefeld)	1 842	690	219	14	792	1 715	159	3 716	18 159
Saarbrücken	970	67	35	16	325	443	39	1 452	8 891
Münster/Osnabrück	1 613	113	86	66	543	808	60	2 481	15 344
Leipzig	3 112	551	44	101	289	985	68	4 165	25 026
Dresden	2 896	265	26	27	36	354	65	3 315	20 505
Erfurt	605	141	34	2	201	378	26	1 009	5 936
Zusammen	114 855	7 993	5 425	1 609	5 867	20 894	3 060	138 809	887 838
Sonst. Flugpl.	3 559	-	183	1 000	1 077	2 260	197	6 016	37 602
Insgesamt	118 414	7 993	5 608	2 609	6 944	23 154	3 257	144 825	925 440
Januar bis Juli	781 989	30 486	36 977	16 049	40 565	124 077	19 374	925 440	-

*) Passagier- und Nichtpassagierflüge (z.B. Arbeitsflüge, gewerbl. Schulflüge).

1) Daten für Linien- und Pauschalreiseverkehr zum Vorjahresmonat nicht vergleichbar - vgl. Erläuterungen Seite 6.

3.1.2 Luftfahrzeugbewegungen nach Startgewichtsklassen *)

Flugplatz	Gestartete und gelandete Luftfahrzeuge								insgesamt	
	Startgewichtsklassen über ... bis einschl. ... T									
	bis 2 T	2-5,7 T	5,7-14 T	14-20 T	20-25 T	25-75 T	75-175 T	über 175 T		
Hamburg	215	99	381	675	961	6 103	1 848	93	37	10 412
Hannover	9	1 245	113	723	677	2 298	1 543	66	3	6 677
Bremen	392	236	442	476	187	977	164	-	39	2 913
Düsseldorf	33	151	369	1 298	472	9 131	2 436	1 512	-	15 402
Köln/Bonn	674	356	428	1 053	898	5 419	1 564	289	77	10 758
Frankfurt	10	230	403	1 956	446	16 384	7 067	5 825	33	32 354
Stuttgart	22	1 201	947	621	785	4 714	916	251	110	9 567
Nürnberg	34	182	619	1 249	191	2 156	597	18	79	5 125
München	58	268	600	1 342	821	11 418	1 712	913	39	17 171
Berlin (Tegel)	3	6	37	538	417	7 404	1 150	29	1	9 585
Berlin (Tempelhof)	-	167	199	1 630	308	247	-	-	156	2 707
Berlin (Schönefeld)	508	113	198	90	60	1 458	959	268	62	3 716
Saarbrücken	341	91	187	369	160	275	25	2	2	1 452
Münster/Osnabrück	476	141	233	765	-	813	41	-	12	2 481
Leipzig	6	257	360	425	114	2 028	590	89	296	4 165
Dresden	40	91	494	781	6	1 597	267	30	9	3 315
Erfurt	175	102	285	5	-	257	145	38	2	1 009
Zusammen	2 996	4 936	6 295	13 996	6 503	72 679	21 024	9 423	957	138 809
Sonst. Flugpl.	1 276	794	601	2 377	330	153	110	-	375	6 016
Insgesamt	4 272	5 730	6 896	16 373	6 833	72 832	21 134	9 423	1 332	144 825
Januar bis Juli	24 099	35 210	51 510	112 902	49 941	472 490	117 763	54 871	6 654	925 440

*) Passagier- und Nichtpassagierflugzeuge (z.B. Arbeitsflüge, gewerbl. Schulflüge).

1) Sonstige Luftfahrzeuge = Motorsegler, Luftschiffe.

3 Gewerblicher Flugplatzverkehr Juli 1995

3.1 Verkehr auf ausgewählten Flugplätzen

3.1.3 Personenverkehr *)

Flugplatz	Einsteiger						
	mit Streckenziel				insgesamt	darunter in Linienverkehr	Januar bis Juli
	in Inland		in Ausland				
	zusammen	dar. Umsteiger aus dem Inland	zusammen	dar. Umsteiger aus d. Inland			
Hamburg	130 095	862	255 266	4 240	385 361	350 075	2 329 856
Hannover	33 641	171	197 398	648	231 039	166 845	1 189 222
Bremen	28 021	77	41 512	327	69 533	62 364	417 521
Düsseldorf	154 663	945	655 539	13 904	810 202	695 640	4 277 339
Köln/Bonn	87 608	494	195 320	3 564	282 928	215 464	1 326 404
Frankfurt	293 209	8 909	1 559 598	148 270	1 852 807	1 729 880	10 513 313
Stuttgart	83 438	419	187 217	1 134	270 655	215 816	1 615 563
Nürnberg	34 371	149	83 702	633	118 073	93 390	587 162
München	219 872	851	419 013	26 019	638 885	585 880	4 054 554
Berlin (Tegel)	203 159	1 031	201 372	1 414	404 531	349 849	2 375 991
Berlin (Tempelhof)	17 765	44	16 241	16	34 006	33 619	216 296
Berlin (Schönefeld)	2 701	-	150 045	454	152 746	101 061	561 147
Saarbrücken	4 363	1	17 179	-	21 542	18 079	91 106
Münster/Osnabrück	13 003	13	37 048	2	50 051	40 032	246 408
Leipzig	34 975	338	85 670	738	120 645	88 938	581 152
Dresden	39 337	182	46 808	225	86 145	70 993	464 315
Erfurt	1 919	1	19 032	-	20 951	12 619	81 234
Zusammen	1 382 140	14 487	4 167 960	201 588	5 550 100	4 830 544	30 928 583
Sonst. Flugpl.	33 836	357	114	85	33 950	33 038	217 877
Insgesamt	1 415 976	14 844	4 168 074	201 673	5 584 050	4 863 582	31 146 460
Januar bis Juli	10 296 700	113 196	20 849 760	1 252 564	31 146 460	28 603 149	-

Flugplatz	Aussteiger					
	mit Streckenherkunft			insgesamt	darunter in Linienverkehr	Januar bis Juli
	in Inland		in Ausland			
	zusammen	dar. Umsteiger in das Ausland				
Hamburg	129 475	4 240	250 546	380 021	348 473	2 280 934
Hannover	39 849	648	193 049	232 898	171 884	1 188 460
Bremen	29 531	327	43 970	73 501	67 158	411 511
Düsseldorf	144 818	13 904	499 414	644 232	578 603	4 040 875
Köln/Bonn	85 760	3 564	109 888	195 648	164 888	1 248 167
Frankfurt	299 175	148 270	1 343 651	1 642 826	1 560 775	10 462 033
Stuttgart	80 087	1 134	151 722	231 809	202 049	1 584 752
Nürnberg	34 257	633	68 403	102 660	86 086	559 225
München	226 077	26 019	366 729	592 806	555 618	4 010 189
Berlin (Tegel)	198 428	1 414	179 375	377 803	336 199	2 314 852
Berlin (Tempelhof)	16 899	16	15 685	32 584	32 039	215 461
Berlin (Schönefeld)	2 610	454	138 520	141 130	94 219	513 979
Saarbrücken	4 310	-	13 504	17 814	14 775	85 627
Münster/Osnabrück	11 398	2	34 459	45 857	38 837	232 780
Leipzig	36 851	738	106 628	143 479	102 651	567 391
Dresden	41 161	225	56 808	97 969	78 519	453 730
Erfurt	2 197	-	25 328	27 525	15 718	79 746
Zusammen	1 382 883	201 588	3 597 679	4 980 562	4 448 491	30 249 712
Sonst. Flugpl.	33 093	85	-	33 093	32 204	219 293
Insgesamt	1 415 976	201 673	3 597 679	5 013 655	4 480 695	30 469 005
Januar bis Juli	10 296 700	1 252 564	20 172 305	30 469 005	28 198 064	-

*) Daten für Linienverkehr zum Vorjahresmonat
nicht vergleichbar - vgl. Erläuterungen Seite 6

3 Gewerblicher Flugplatzverkehr Juli 1995

3.1 Verkehr auf ausgewählten Flugplätzen

3.1.4 Frachtverkehr

Flugplatz	Einladung in Tonnen					Januar bis Juli
	mit Streckenziel im		insgesamt	darunter		
	Inland	Ausland		in Linienverkehr	befördert in Frachtern 1)	
Hamburg	473	828	1 301	1 297	106	8 530
Hannover	71	203	273	116	140	1 822
Bremen	47	17	64	64	6	480
Düsseldorf	413	1 774	2 187	2 102	61	13 595
Köln/Bonn	1 093	8 846	9 940	2 160	9 666	78 801
Frankfurt	3 039	57 886	60 926	60 767	25 037	393 528
Stuttgart	199	270	468	397	66	3 771
Nürnberg	323	1 258	1 581	75	1 504	10 112
München	598	2 311	2 910	2 770	122	18 514
Berlin (Tegel)	248	206	454	453	39	3 578
Berlin (Tempelhof)	0	16	16	270	-	187
Berlin (Schönefeld)	71	570	641	270	454	2 695
Saarbrücken	-	8	8	-	8	74
Münster/Osnabrück	5	0	5	5	-	45
Leipzig	22	21	42	26	15	297
Dresden	24	2	26	26	0	207
Erfurt	-	-	-	-	-	1
Zusammen	6 625	74 217	80 842	70 544	37 225	536 238
Sonst. Flugpl.	3	-	3	3	-	25
Insgesamt	6 628	74 217	80 845	70 546	37 225	536 263
Januar bis Juli	46 570	489 693	536 263	453 434	251 465	-

Flugplatz	Ausladung in Tonnen					Januar bis Juli
	mit Streckenherkunft in		insgesamt	darunter		
	Inland	Ausland		in Linienverkehr	befördert in Frachtern 1)	
Hamburg	912	808	1 720	1 681	33	12 104
Hannover	292	91	383	275	84	2 886
Bremen	78	17	96	96	0	800
Düsseldorf	468	1 943	2 411	2 330	147	17 539
Köln/Bonn	697	8 524	9 221	2 274	8 772	80 106
Frankfurt	1 703	46 063	47 766	47 623	21 818	342 193
Stuttgart	406	456	862	764	74	5 531
Nürnberg	472	817	1 290	185	1 105	8 875
München	683	1 793	2 476	2 299	172	17 293
Berlin (Tegel)	595	174	768	697	70	6 000
Berlin (Tempelhof)	5	6	12	12	-	320
Berlin (Schönefeld)	112	296	408	219	220	2 256
Saarbrücken	0	38	38	0	38	290
Münster/Osnabrück	29	1	31	31	-	217
Leipzig	116	2	118	117	-	893
Dresden	58	5	63	59	4	475
Erfurt	0	-	0	0	-	6
Zusammen	6 625	61 036	67 661	58 662	32 538	497 783
Sonst. Flugpl.	3	-	3	3	-	29
Insgesamt	6 628	61 036	67 665	58 666	32 538	497 812
Januar bis Juli	46 570	451 243	497 812	418 054	245 886	-

1) Einschl. Beförderungen in Fracht/ Postflugzeugen.

3 Gewerblicher Flugplatzverkehr Juli 1995

3.1 Verkehr auf ausgewählten Flugplätzen

3.1.5 Postverkehr

Flugplatz	Einladung in Tonnen					Januar bis Juli
	mit Streckenziel im		insgesamt	darunter		
	Inland	Ausland		im Linienverkehr	befördert in 1) Postflugzeugen	
Hamburg	860	89	949	949	778	6 950
Hannover	607	16	623	623	577	4 977
Bremen	178	-	178	178	178	1 353
Düsseldorf	79	174	254	253	0	1 860
Köln/Bonn	1 456	3	1 459	1 459	1 440	9 601
Frankfurt	4 272	2 178	6 450	6 447	4 157	46 838
Stuttgart	817	23	840	840	784	6 508
Nürnberg	524	0	524	524	516	4 664
München	1 278	159	1 437	1 428	1 172	10 279
Berlin (Tegel)	416	17	433	433	354	3 458
Berlin (Tempelhof)	-	5	5	5	-	40
Berlin (Schönefeld)	106	2	108	108	106	614
Saarbrücken	-	-	-	-	-	-
Münster/Osnabrück	225	-	225	225	224	1 792
Leipzig	571	0	571	571	566	3 997
Dresden	138	-	138	138	137	968
Erfurt	-	-	-	-	-	0
Zusammen	11 529	2 666	14 195	14 182	10 990	103 900
Sonst. Flugpl.	73	0	73	73	73	481
Insgesamt	11 602	2 666	14 268	14 256	11 063	104 381
Januar bis Juli	84 464	19 917	104 381	103 506	80 141	-

Flugplatz	Ausladung in Tonnen					Januar bis Juli
	mit Streckenherkunft im		insgesamt	darunter		
	Inland	Ausland		im Linienverkehr	befördert in 1) Postflugzeugen	
Hamburg	734	79	813	813	675	5 885
Hannover	536	38	575	574	525	4 222
Bremen	260	-	260	260	252	1 816
Düsseldorf	68	93	161	161	-	1 425
Köln/Bonn	1 101	1	1 101	1 101	1 091	8 234
Frankfurt	3 981	2 168	6 149	6 146	3 831	45 199
Stuttgart	719	2	722	721	697	5 514
Nürnberg	381	-	381	381	372	2 901
München	1 097	139	1 236	1 236	1 049	8 966
Berlin (Tegel)	740	19	759	759	646	5 672
Berlin (Tempelhof)	-	0	0	0	-	10
Berlin (Schönefeld)	168	5	173	173	169	1 236
Saarbrücken	-	-	-	-	-	0
Münster/Osnabrück	266	-	266	266	259	1 955
Leipzig	984	-	984	975	971	7 963
Dresden	405	-	405	405	396	1 841
Erfurt	-	-	-	-	-	-
Zusammen	11 439	2 544	13 983	13 970	10 932	102 840
Sonst. Flugpl.	163	-	163	163	163	1 202
Insgesamt	11 602	2 544	14 145	14 133	11 095	104 042
Januar bis Juli	84 464	19 578	104 042	103 283	80 336	-

1) Einschl. Beförderungen in Post/Frachtflugzeugen.

3 Gewerblicher Flugplatzverkehr Juli 1995

3.1 Verkehr auf ausgewählten Flugplätzen

3.1.6 Durchgang

Flugplatz	Personen		Fracht		Post	
	Juli	Januar bis Juli	Juli	Januar bis Juli	Juli	Januar bis Juli
	Anzahl		Tonnen			
Hamburg	8 784	52 003	101	432	1	8
Hannover	11 903	59 699	3	41	-	0
Bremen	1 461	5 649	0	3	-	0
Düsseldorf	11 145	72 278	90	928	6	128
Köln/Bonn	5 313	19 571	145	2 664	0	18
Frankfurt	61 079	369 442	2 419	18 042	152	1 189
Stuttgart	7 885	36 733	7	51	11	328
Nürnberg	5 640	29 610	286	1 990	0	12
München	21 552	112 279	381	2 821	7	43
Berlin (Tegel)	6 615	39 029	93	724	2	21
Berlin (Tempelhof)	715	3 685	1	15	-	-
Berlin (Schönefeld)	5 541	36 450	66	679	236	1 311
Saarbrücken	2 199	11 999	2	13	0	1
Münster/Osnabrück	3 038	11 497	-	1	-	-
Leipzig	3 893	30 670	-	1	225	1 034
Dresden	2 192	23 810	0	2	-	-
Erfurt	1 865	9 613	-	3	-	-
Zusammen	160 820	924 017	3 595	28 410	641	4 091
Sonst. Flugpl.	1 697	12 027	0	0	-	0
Insgesamt	162 517	936 044	3 595	28 410	641	4 091
Januar bis Juli	936 044	-	28 410	-	4 091	-

3 Flugplatzverkehr
3.2 Gewerblicher Verkehr auf
Starts und Einsteiger

Land Flugplatz	Linien- und linienähnlicher verkehr		Pauschflugreise- Tramp- u. Anforderungs- verkehr		Taxiverkehr		Rundflüge	
	Starts	Einsteiger	Starts	Einsteiger	Starts	Einsteiger	Starts	Einsteiger
Baden-Württemberg	408	7 366	105	5 072	723	1 586	440	1 173
Aalen-Heidenheim	-	-	-	-	13	37	-	-
Baden-Baden	-	-	-	-	46	172	6	21
Biberach a. d. Riß	-	-	-	-	15	40	-	-
Donauesschingen-Villingen	-	-	-	-	7	14	-	-
Freiburg i. Br.	-	-	-	-	106	194	125	363
Friedrichshafen	374	7 004	104	5 056	150	359	1	4
Heubach	-	-	-	-	2	3	-	-
Immenstaad	-	-	-	-	-	-	-	-
Karlsruhe-Forchheim	-	-	1	16	76	463	171	609
Konstanz	-	-	-	-	-	-	49	167
Leutkirch-Unterzell	-	-	-	-	-	-	-	-
Mannheim-Neuostheim	34	362	-	-	189	296	5	9
Mengen	-	-	-	-	76	-	77	-
Mosbach-Lohrbach	-	-	-	-	-	-	-	-
Ödheim	-	-	-	-	32	-	5	-
Offenburg	-	-	-	-	10	8	-	-
Reutlingen-Betzingen	-	-	-	-	-	-	-	-
Rottweil-Zepfenhan	-	-	-	-	-	-	-	-
Schwenningen a. N.	-	-	-	-	-	-	1	-
Tannheim	-	-	-	-	-	-	-	-
Villingen-Schwenningen, Klinikum	-	-	-	-	-	-	-	-
Walldürn	-	-	-	-	1	-	-	-
Winzeln-Schramberg	-	-	-	-	-	-	-	-
Bayern	459	5 639	88	3 811	364	875	378	1 304
Aschaffenburg	-	-	-	-	-	-	-	-
Augsburg-Mülhausen	285	4 205	22	378	18	51	1	29
Bayreuth	113	380	-	-	18	47	13	35
Coburg-Brandenstenebene	-	-	-	-	11	4	-	-
Eggenfelden 1)	-	-	-	-	-	-	-	-
Haßfurt	-	-	-	-	30	3	-	-
Herzogenaurach	-	-	-	-	-	-	-	-
Hof	61	1 054	49	3 341	31	108	-	-
Jesenwang	-	-	-	-	-	-	150	314
Kempten-Durach	-	-	-	-	-	-	-	-
Kulmbach	-	-	-	-	-	-	-	-
Landshut	-	-	-	-	-	-	-	-
Mainbullau	-	-	-	-	-	-	-	-
Mühdorf	-	-	-	-	-	-	-	-
Rosenthal Field-Plössen	-	-	-	-	-	-	-	-
Straubing-Wallmühle 2)	-	-	-	-	216	504	-	-
Vilshofen	-	-	17	92	40	158	214	926
Würzburg-Schenkenturm	-	-	-	-	-	-	-	-
Brandenburg	-	-	1	5	51	69	986	2 316
Bienenfarm	-	-	-	-	-	-	-	-
Brandenburg/Mühlenfeld	-	-	-	-	-	-	15	39
Dedelow	-	-	-	-	-	-	232	649
Drewitz b. Cottbus	-	-	1	5	11	41	51	189
Eggersdorf/Müncheberg	-	-	-	-	-	-	5	-
Fährbellin	-	-	-	-	-	-	-	-
Flaow	-	-	-	-	-	-	-	-
Groß-Kreutz	-	-	-	-	23	4	-	-
Kyritz	-	-	-	-	-	-	91	246
Nauen	-	-	-	-	-	-	-	-

1) Einschl. Juni.

2) Einschl. April bis Juni.

Juli 1995
sonstigen Flugplätzen
nach Flugarten

Gewerbliche Schulflüge		Sonstige gewerbliche Flüge		insgesamt		Land Flugplatz
Strecke	Platzrunde	Strecke	Platzrunde	Starts	Einsteiger	
Starts						
762	5 041	357	360	8 196	15 197	Baden-Württemberg
42	98	-	-	153	37	Aalen-Heidenheim
58	486	6	2	604	193	Baden-Baden
5	4	43	5	72	40	Biberach a. d. Riß
73	717	23	51	871	14	Donaueschingen-Villingen
43	312	-	15	601	557	Freiburg i. Br.
86	132	-	-	847	12 423	Friedrichshafen
35	391	6	-	434	3	Heubach
-	-	-	-	-	-	Immenstaad
47	439	35	13	782	1 088	Karlsruhe-Forchheim
33	245	15	-	342	167	Konstanz
35	62	141	-	238	-	Leutkirch-Unterzeil
105	698	5	-	1 036	667	Mannheim-Neuostheim
118	801	2	2	1 076	-	Mengen
-	-	-	-	-	-	Mosbach-Lohrbach
-	-	57	93	187	-	Ödheim
13	39	7	-	69	8	Offenburg
-	-	1	1	2	-	Reutlingen-Betzigen
6	14	-	-	20	-	Rottweil-Zepfenhan
1	-	14	32	48	-	Schwenningen a. N.
52	588	-	132	772	-	Tannheim
-	-	-	-	-	-	Villingen-Schwenningen, Klinikum
10	15	2	-	28	-	Walldürn
-	-	-	14	14	-	Winzeln-Schramberg
914	5 032	508	237	7 980	11 629	Bayern
-	250	114	-	364	-	Aschaffenburg
57	774	31	45	1 233	4 663	Augsburg-Mühlhausen
38	107	39	10	338	462	Bayreuth
-	-	2	4	17	4	Coburg-Brandensteinebene
62	144	95	107	408	-	Eggenfelden 1)
2	23	8	-	63	3	Haßfurt
49	567	10	26	652	-	Herzogenaurach
19	9	3	-	172	4 503	Hof
40	764	-	-	954	314	Jesenwang
-	369	-	-	369	-	Kempten-Durach
3	37	-	-	40	-	Kulmbach
437	1 068	29	-	1 534	-	Landshut
-	-	-	-	-	-	Mainbullau
-	-	-	-	-	-	Mühlhof
4	588	-	-	592	-	Rosenthal Field-Plössen
168	330	76	41	831	504	Straubing-Wallmühle 2)
35	2	97	2	407	1 176	Vißhofen
-	-	4	2	6	-	Würzburg-Schenkenturm
1 044	7 029	658	764	10 533	2 390	Brandenburg
15	438	-	-	453	-	Bienenfarm
-	-	-	-	15	39	Brandenburg/Mühlenfeld
35	132	86	42	527	649	Dedelow
5	43	5	30	146	235	Drewitz b. Cottbus
94	584	-	-	683	-	Eggersdorf/Müncheberg
-	-	-	-	-	-	Fehrbellin
35	335	-	-	370	-	Finow
-	-	-	-	23	4	Groß-Kreutz
106	276	136	21	630	246	Kyritz
-	4	-	2	6	-	Nauen

3 Flugplatzverkehr
3.2 Gewerblicher Verkehr auf
Starts und Einsteiger

Land Flugplatz	Linien- und linienähnlicher verkehr		Pauschalflugreise- Tramp- u. Anforderungs- verkehr		Taxiverkehr		Rundflüge	
	Starts	Einsteiger	Starts	Einsteiger	Starts	Einsteiger	Starts	Einsteiger
Brandenburg								
Neuhausen	-	-	-	-	5	10	149	369
Öhna 1)	-	-	-	-	-	-	-	-
Reinsdorf	-	-	-	-	-	-	-	-
Saarmund	-	-	-	-	-	-	104	-
Segeletz	-	-	-	-	-	-	-	-
Schönhagen	-	-	-	-	-	-	136	205
Schwarzheide	-	-	-	-	-	-	-	-
Strausberg	-	-	-	-	10	8	26	67
Welzow	-	-	-	-	2	6	177	552
Bremen	173	528	-	-	98	118	441	1 632
Bremerhaven-Am Luneort	173	528	-	-	98	118	441	1 632
Hessen	-	-	-	-	48	131	354	158
Breitscheid	-	-	-	-	-	-	49	102
Egelsbach	-	-	-	-	44	126	24	56
Geinhausen	-	-	-	-	4	5	-	-
Kassel-Calden	-	-	-	-	-	-	-	-
Korbach	-	-	-	-	-	-	-	-
Michelstadt	-	-	-	-	-	-	-	-
Reichelsheim	-	-	-	-	-	-	281	-
Mecklenburg-Vorpommern	104	347	4	31	211	495	582	1 929
Anklam	-	-	-	-	33	57	51	134
Barth	-	-	1	2	10	15	88	256
Gütin/Rügen	-	-	-	-	35	23	-	-
Heringsdorf	16	79	2	28	22	81	262	893
Neubrandenburg	-	-	1	1	16	26	58	171
Parchim	-	-	-	-	25	41	23	77
Pasewalk/Franzfelde	-	-	-	-	-	-	-	-
Rechlin-Lärz	-	-	-	-	69	247	100	398
Rerik-Zweedorf	-	-	-	-	-	-	-	-
Rostock	88	268	-	-	1	5	-	-
Wismar-Müggenburg	-	-	-	-	-	-	-	-
Niedersachsen	4 526	18 682	74	821	585	543	493	1 843
Baltrum	-	-	-	-	48	51	-	-
Borkum	381	1 357	-	-	43	111	32	199
Braunschweig	-	-	67	764	30	83	-	-
Damme	-	-	-	-	23	48	-	-
Emden	213	1 070	-	-	177	39	24	88
Ganderkesee	-	-	-	-	22	22	60	169
Hannover-Messe	-	-	-	-	-	-	-	-
Harle	908	4 443	-	-	5	7	79	252
Harste	-	-	-	-	49	-	-	-
Juist	704	2 699	-	-	-	-	52	156
Langeoog	168	838	-	-	-	-	-	-
Leer-Papenburg	-	-	-	-	13	13	-	-
Norden-Norddeich	612	3 215	-	-	-	-	143	429
Norderney	368	555	1	-	16	32	35	305
Nordhorn-Lingen	-	-	-	-	9	19	4	6

1) Einschli. April.

Juli 1995

sonstigen Flugplätzen
nach Flugarten

Gewerbliche Schufflüge		Sonstige gewerbliche Flüge		insgesamt		Land Flugplatz
Strecke	Platzrunde	Strecke	Platzrunde	Starts	Einsteiger	
Starts						
						Brandenburg
36	400	56	27	673	379	Neuhausen
263	2 191	-	-	2 454	-	Öhna 1)
93	792	-	-	885	-	Reinsdorf
117	520	57	149	947	-	Saarmund
-	132	-	-	132	-	Segeletz
183	1 019	277	461	2 076	205	Schönhagen
2	2	3	21	28	-	Schwarzheide
60	161	38	11	306	75	Strausberg
-	-	-	-	179	558	Welzow
10	34	-	28	784	2 278	Bremen
10	34	-	28	784	2 278	Bremerhaven-Am Luneort
303	1 643	806	789	3 943	289	Hessen
1	45	85	261	441	102	Breitscheid
93	917	275	528	1 881	182	Egelsbach
3	9	1	-	17	5	Gelnhausen
-	-	-	-	-	-	Kassel-Calden
-	-	-	-	-	-	Korbach
-	-	-	-	-	-	Michelstadt
206	672	445	-	1 604	-	Reichelsheim
211	417	145	31	1 705	2 802	Mecklenburg-Vorpommern
26	35	8	4	157	191	Anklam
21	94	5	3	222	273	Barth
1	-	-	-	36	23	Güttin/Rügen
15	19	18	-	354	1 081	Heringsdorf
33	115	46	9	278	198	Neubrandenburg
63	19	6	8	144	118	Parchim
-	-	9	-	9	-	Pasewalk/Franzfelde
6	8	29	2	214	645	Rechlin-Lärz
-	-	-	-	-	-	Rerik-Zweedorf
17	32	24	1	163	273	Rostock
29	95	-	4	128	-	Wismar-Müggenburg
267	2 062	200	77	8 284	21 889	Niedersachsen
-	-	-	-	48	51	Baltrum
29	55	-	-	540	1 667	Borkum
50	473	38	3	661	847	Braunschweig
2	5	-	-	30	48	Damme
1	1	38	4	458	1 197	Emden
108	850	62	4	1 106	191	Ganderkesee
-	-	-	-	-	-	Hannover-Messe
-	-	1	5	998	4 702	Harle
-	-	-	-	49	-	Harste
-	-	-	-	756	2 855	Juist
-	-	-	-	168	838	Langeoog
1	-	-	-	14	13	Leer-Papenburg
-	-	-	19	774	3 644	Norden-Norddeich
2	3	-	-	425	892	Norderney
-	-	17	2	32	25	Nordhorn-Lingen

3 Flugplatzverkehr
3.2 Gewerblicher Verkehr auf
Starts und Einsteiger

Land Flugplatz	Linien- und linienähnlicher verkehr		Pauschalflugreise- Tramp- u. Anforderungs- verkehr		Taxiverkehr		Rundflüge	
	Starts	Einsteiger	Starts	Einsteiger	Starts	Einsteiger	Starts	Einsteiger
Niedersachsen								
Oldenburg-Hatten	-	-	-	-	-	-	-	-
Osnabrück-Atterheide	-	-	-	-	-	-	-	-
Peine-Eddesse	-	-	-	-	-	-	-	-
Uelzen	-	-	-	-	-	-	-	-
Wangerooze	995	4 131	-	-	-	-	40	143
Wilhelmshaven-Mariensiel	177	374	6	57	150	118	24	96
Nordrhein-Westfalen	930	20 308	174	20 898	1 468	2 726	857	1 849
Aachen-Merzbrück	-	-	-	-	9	32	106	213
Ahlen-Nord	-	-	-	-	-	-	-	-
Arnsberg	-	-	-	-	23	85	-	-
Bielefeld-Windelsbleiche	-	-	-	-	52	134	1	6
Bonn-Hangelar	-	-	-	-	15	-	77	-
Borkenberge	-	-	-	-	-	-	-	-
Dahlemer Binz	-	-	-	-	-	-	-	-
Dinslaken-Schwarze Heide	-	-	-	-	-	-	186	-
Dortmund-Wickede	681	14 319	7	156	136	145	105	291
Essen-Mühlheim	3	8	1	-	200	281	160	550
Greifath-Niershorst	-	-	-	-	-	-	-	-
Höxter-Holzminden	-	-	-	-	-	-	-	-
Köln-Deutz	-	-	-	-	-	-	-	-
Leverkusen-Kurtekotten	-	-	-	-	-	-	-	-
Marl-Loehmühle	-	-	-	-	38	89	-	-
Meschede-Schüren	-	-	-	-	-	-	-	-
Mönchengladbach	-	-	-	-	760	1 484	25	95
Paderborn-Lippstadt	246	5 981	160	20 711	101	166	-	-
Porta-Westfalica	-	-	-	-	29	32	1	1
Siegerland	-	-	6	31	100	247	76	251
Stadtlohn-Wenningfeld	-	-	-	-	5	31	120	442
Rheinland-Pfalz	-	-	22	670	69	232	376	683
Hahn	-	-	4	576	13	26	53	104
Koblenz-Winningen	-	-	-	-	14	42	209	579
Mainz-Lerchenberg	-	-	-	-	-	-	-	-
Ochtendung	-	-	-	-	-	-	-	-
Pirmasens-Zweibrücken	-	-	-	-	-	-	-	-
Saffig	-	-	-	-	-	-	-	-
Speyer	-	-	18	94	30	164	-	-
Weinsheim	-	-	-	-	-	-	-	-
Worms	-	-	-	-	12	-	114	-
Saarland	-	-	-	-	-	-	15	78
Saarlouis-Düren	-	-	-	-	-	-	15	78
Sachsen	-	-	1	8	241	395	111	308
Bautzen	-	-	-	-	-	-	49	115
Brandis	-	-	-	-	-	-	-	-
Görlitz	-	-	-	-	4	4	-	-
Hoyerswerda	-	-	-	-	-	-	-	-
Jahnsdorf	-	-	-	-	-	-	-	-
Kamenz	-	-	-	-	7	22	62	193

Juli 1995
sonstigen Flugplätzen
nach Flugarten

Gewerbliche Schiffflüge		Sonstige gewerbliche Flüge		insgesamt		Land Flugplatz
Strecke	Platzrunde	Strecke	Platzrunde	Starts	Einsteiger	
Starts				Starts	Einsteiger	
						Niedersachsen
26	267	20	1	314	-	Oldenburg-Hatten
4	-	-	3	7	-	Osnabrück-Atterheide
15	60	5	19	99	-	Peine-Eddesse
-	-	-	-	-	-	Uelzen
-	-	6	-	1 041	4 274	Wangerooge
29	348	13	17	764	645	Wilhelmshaven-Mariensiel
1 280	7 667	755	531	13 662	45 781	Nordrhein-Westfalen
40	1 164	2	5	1 326	245	Aachen-Merzbrück
-	-	22	-	22	-	Ahlen-Nord
30	59	20	-	132	85	Arnsberg
5	4	6	3	71	140	Bielefeld-Windelsbleiche
268	524	162	-	1 046	-	Bonn-Hangelar
9	221	15	46	291	-	Borkenberge
92	472	-	-	564	-	Dahlemer Binz
43	509	6	5	749	-	Dinslaken-Schwarze Heide
34	226	9	8	1 206	14 911	Dortmund-Wickede
143	808	126	182	1 623	839	Essen-Mühlheim
82	243	55	140	520	-	Grefrath-Niershorst
-	-	44	-	44	-	Höxter-Holzminden
-	-	-	-	-	-	Köln-Deutz
-	-	1	-	1	-	Leverkusen-Kurtekotten
31	187	153	45	454	89	Marl-Loehmühle
-	-	-	-	-	-	Meschede-Schüren
231	1 905	5	20	2 946	1 579	Mönchengladbach
46	608	18	11	1 190	26 858	Paderborn-Lippstadt
1	-	11	28	70	33	Porta-Westfalica
59	246	97	32	616	529	Siegerland
166	491	3	6	791	473	Stadtlohn-Wenningfeld
375	1 351	1 663	142	3 998	1 585	Rheinland-Pfalz
60	297	3	-	430	706	Hahn
34	507	5	78	847	621	Koblenz-Winningen
-	-	11	-	11	-	Mainz-Lerchenberg
17	-	1 499	-	1 516	-	Ochtendung
38	107	41	-	186	-	Pirmasens-Zweibrücken
-	-	-	-	-	-	Saffig
63	110	60	53	334	258	Speyer
-	-	-	-	-	-	Weinsheim
163	330	44	11	674	-	Worms
25	76	1	4	121	78	Saarland
25	76	1	4	121	78	Saarlouis-Düren
70	934	71	41	1 469	711	Sachsen
25	355	51	2	482	115	Bautzen
-	-	-	-	-	-	Brandis
4	-	-	-	8	4	Görlitz
-	-	-	-	-	-	Hoyerswerda
-	-	-	-	-	-	Jahnsdorf
32	48	10	39	198	215	Kamenz

3 Flugplatzverkehr
3.2 Gewerblicher Verkehr auf
Starts und Einsteiger

Land Flugplatz	Linien- und linienähnlicher verkehr		Pauschflugreise- Tramp- u. Anforderungs- verkehr		Taxiverkehr		Rundflüge	
	Starts	Einsteiger	Starts	Einsteiger	Starts	Einsteiger	Starts	Einsteiger
Sachsen								
Klix	-	-	-	-	-	-	-	-
Nardt	-	-	-	-	-	-	-	-
Pirna-Pratzschwitz	-	-	-	-	-	-	-	-
Riesa-Göhlis	-	-	1	8	65	195	-	-
Roitzschiora	-	-	-	-	-	-	-	-
Rothenburg/OL	-	-	-	-	2	10	-	-
Zwickau	-	-	-	-	163	164	-	-
Sachsen-Anhalt	-	-	-	-	244	462	5	13
Dessau	-	-	-	-	1	3	-	-
Gardelegen	-	-	-	-	-	-	-	-
Köthen	-	-	-	-	-	-	5	13
Magdeburg	-	-	-	-	243	459	-	-
Schleswig-Holstein	990	8 715	22	225	529	1 238	365	1 340
Flensburg-Schäferhaus	2	5	-	-	-	-	-	-
Grube	-	-	-	-	9	10	-	-
Hartenholm	-	-	-	-	20	24	15	39
Heide-Büsum	111	550	-	-	29	-	-	-
Helgoland-Düne	521	2 123	-	-	-	-	-	-
Kiel-Holtenau	146	2 957	2	5	98	183	25	71
Lübeck	-	-	-	-	-	-	-	-
Neumünster	-	-	-	-	-	-	-	-
Rendsburg-Schachtholm	-	-	-	-	-	-	-	-
St. Michaelisdonn	-	-	-	-	53	199	-	-
St. Peter-Ording	-	-	-	-	-	-	-	-
Uetersen	-	-	-	-	-	-	13	47
Westerland/Sylt	210	3 080	20	220	189	534	121	348
Wyk a. Föhr	-	-	-	-	131	288	191	835
Thüringen	4	34	1	5	73	160	68	233
Aikersleben	-	-	-	-	7	24	19	66
Altenburg-Nobitz	4	34	1	5	39	57	-	-
Bad Frankenh.-Udersleben	-	-	-	-	-	-	-	-
Eisenach-Kindel	-	-	-	-	16	45	-	-
Gera	-	-	-	-	11	34	49	167
Greiz-Obergrochlitz	-	-	-	-	-	-	-	-
Jena-Schöngleina	-	-	-	-	-	-	-	-
Nordhausen	-	-	-	-	-	-	-	-
Rudolstadt-Groschwitz	-	-	-	-	-	-	-	-
Sömmerda-Dermsdorf	-	-	-	-	-	-	-	-
Deutschland 1)...	7 594	61 619	492	31 546	4 704	9 030	5 471	14 859

1) Einschli. 2 982 Starts und 33 836 Einsteiger, die auf ausgewählten Flughäfen nochmals enthalten sind.

5 PERSONENVERKEHR

5. 1 VERFLECHTUNG IM VERKEHR
5. 1. 3 EINSTEIGER

NACH STRECKENZIEL- FLUGPLATZ	VON STRECKEN									
	HAMBURG (HAM)	HANNOVER (HAJ)	BREMEN (BRE)	DUESSELDORF (DUS)	KOELN/BONN (CGN)	FRANKFURT (FRA)	STUTTGART (STR)	NUERNBERG (NUE)	MUENCHEN (MUC)	BERLIN (TXL)
EINSTEIGER										
INSGESAMT										
SCHLESWIG-HOLSTEIN .	358	-	21	1 126	817	1 588	142	7	162	488
HELGOLAND	107	-	8	-	-	-	-	-	-	-
KIEL	-	-	-	-	812	1 376	-	-	-	488
LUEBECK	-	-	-	-	-	-	-	-	-	-
WESTERLAND/SYLT ..	236	-	12	1 126	5	212	142	7	160	-
UEB. SCHLESW. -HOLST	15	-	1	-	-	-	-	-	2	-
BREMEN	-	-	-	-	-	-	-	-	-	-
BREMERHAVEN	-	-	-	-	-	-	-	-	-	-
NIEDERSACHSEN	17	-	136	101	-	17	-	-	19	-
BORKUM	-	-	5	38	-	-	-	-	-	-
BRAUNSCHWEIG	-	-	-	-	-	6	-	-	15	-
EMDEN	-	-	-	-	-	-	-	-	-	-
HARLE	-	-	8	-	-	-	-	-	-	-
JUIST	-	-	28	32	-	-	-	-	-	-
MORDDEICH	-	-	-	-	-	-	-	-	-	-
WANGEROOGE	-	-	70	-	-	-	-	-	-	-
NORDERNEY	-	-	16	31	-	-	-	-	-	-
LANGEBOOG	-	-	9	-	-	-	-	-	-	-
UEB. NIEDERSACHSEN	17	-	-	-	-	11	-	-	4	-
NORDRHEIN-WESTFALEN	164	52	1	-	58	9	1 140	1 009	5 374	-
DORTMUND	164	-	-	-	8	1	806	1 005	3 142	-
PADERBORN-LIPPST.	-	52	-	-	-	3	332	1	2 232	-
SIEGERLAND	-	-	1	-	-	-	1	-	-	-
MOENCHENGLADBACH ..	-	-	-	-	-	-	-	3	-	-
ESSEN	-	-	-	-	-	1	-	-	-	-
UEB. NORDRH. -WESTF.	-	-	-	-	50	4	1	-	-	-
HESSEN	-	-	-	-	-	10	4	-	5	-
KASSEL	-	-	-	-	-	-	3	-	5	-
UEB. HESSEN	-	-	-	-	-	10	1	-	-	-
RHEINLAND-PFALZ	-	-	3	-	-	-	5	3	-	-
KOBLENZ	-	-	3	-	-	-	-	3	-	-
HARN	-	-	-	-	-	-	-	-	-	-
UEB. RHEINL. -PFALZ	-	-	-	-	-	-	5	-	-	-
BADEN-WUERTTEMBERG .	-	-	276	1 169	68	2 592	262	2	28	1 694
FREIBURG	-	-	-	-	-	2	2	-	-	-
FRIEDRICHSHAFEN ..	-	-	276	1 169	68	2 589	221	-	28	1 694
KARLSRUHE	-	-	-	-	-	-	-	-	-	-
MANNHEIM	-	-	-	-	-	-	1	2	-	-
UEB. BADEN-WUERTT.	-	-	-	-	-	1	38	-	-	-
BAYERN	186	-	3	1 170	526	1 134	2	61	22	1
AUGSBURG	186	-	-	1 170	524	3	-	-	-	-
BAYREUTH	-	-	3	-	-	470	-	-	-	1
HOF	-	-	-	-	-	661	-	-	-	-
OBERPFAPFENHOFEN ..	-	-	-	-	2	-	-	-	-	-
STRAUBING	-	-	-	-	-	-	-	-	-	-
UEB. BAYERN	-	-	-	-	-	-	2	61	22	-
MECKLENBURG-VORPOMME	169	29	-	-	-	-	1	3	-	-
HERINGSDORF	-	-	-	-	-	-	-	-	-	-
BARTH	-	-	-	-	-	-	-	-	-	-
GUETTIN	-	-	-	-	-	-	-	-	-	-
ROSTOCK	169	29	-	-	-	-	-	3	-	-
UEB. MECKLENBURG-VO	-	-	-	-	-	-	1	-	-	-
BRANDENBURG	-	-	-	5	-	-	-	-	-	-
UEB. BRANDENDURG ..	-	-	-	5	-	-	-	-	-	-
SACHSEN-ANHALT	-	-	-	-	-	-	-	-	-	-
MAGDEBURG	-	-	-	-	-	-	-	-	-	-
UEB. SACHSEN-ANHALT	-	-	-	-	-	-	-	-	-	-
THUERINGEN	-	-	-	-	-	-	-	-	-	-
UEB. THUERINGEN ...	-	-	-	-	-	-	-	-	-	-
SACHSEN	-	-	-	-	-	-	-	-	-	-
UEB. SACHSEN	-	-	-	-	-	-	-	-	-	-
DEUTSCHLAND	894	81	440	3 571	1 469	5 350	1 556	1 085	5 610	2 183

JULI 1995

INNERHALB DEUTSCHLANDS

AUSSTEIGER

HERKUNFTSFLUGPLATZ

HERKUNFTSFLUGPLATZ									NACH STRECKENZIEL- FLUGPLATZ
B E R L I N (THF)	(SKF)	SAARBRUECKEN (SCN)	MUENSTER/ OSN. (FMO)	LEIPZIG (LEJ)	DRESDEN (DRS)	ERFURT (ERF)	SONSTIGE	INSGESAMT	
214	103	914	-	2 213	2 237	492	906	129 475	HAMBURG
2 007	196	1	-	869	117	-	113	39 849	HANNOVER
-	-	-	148	149	427	-	152	29 531	BREMEN
-	410	44	2	5 431	5 349	327	3 542	144 818	DUESSELDORF
-	1 058	-	157	3 616	4 082	272	1 611	85 760	KOELN/BONN
196	4	-	5 425	11 176	11 937	270	6 016	299 175	FRANKFURT
-	5	-	561	3 337	5 900	114	1 718	80 087	STUTTGART
4 094	-	-	4	110	558	-	1 237	34 257	MUERNBERG
-	590	525	2 078	5 365	6 265	257	6 031	226 077	MUENCHEN
-	-	-	-	-	-	-	3 102	198 428	BERLIN (TEGEL)
-	-	2 141	2 422	85	7	123	6 026	16 899	BERLIN (TEMPELHOF)
-	229	-	-	76	-	-	23	2 610	BERLIN (SCHOENEFELD)
2 109	-	-	-	406	318	-	1	4 310	SAARBRUECKEN
2 315	-	-	-	272	152	-	1 050	11 398	MUENSTER/OSNABRUECK
11	-	403	329	-	311	-	1 310	36 851	LEIPZIG
-	-	335	149	748	37	-	912	41 161	DRESDEN
407	-	-	2	216	-	-	86	2 197	ERFURT
6 412	106	-	1 726	906	1 640	64	-	33 093	SONSTIGE FLUGPLAETZE
17 765	2 701	4 363	13 003	34 975	39 337	1 919	33 836	1 415 976	DEUTSCHLAND

HERKUNFTSFLUGPLATZ

HERKUNFTSFLUGPLATZ									NACH ENDZIEL- FLUGPLATZ
B E R L I N (THF)	(SKF)	SAARBRUECKEN (SCN)	MUENSTER/ OSN. (FMO)	LEIPZIG (LEJ)	DRESDEN (DRS)	ERFURT (ERF)	SONSTIGE	INSGESAMT	
214	-	914	2	1 551	2 221	492	1 213	124 533	HAMBURG
1 955	196	1	-	782	166	-	185	39 178	HANNOVER
-	-	-	148	202	464	-	232	29 213	BREMEN
-	6	43	6	5 098	5 304	327	3 577	130 196	DUESSELDORF
-	357	-	1	3 160	3 850	272	1 618	81 827	KOELN/BONN
196	4	-	3 452	5 440	6 895	14	3 576	142 167	FRANKFURT
-	5	-	565	3 343	5 893	113	1 743	78 698	STUTTGART
4 047	-	-	7	131	545	-	1 250	33 623	MUERNBERG
-	557	473	1 840	4 369	5 322	257	5 782	199 437	MUENCHEN
-	-	-	7	16	13	-	3 086	196 123	BERLIN (TEGEL)
-	-	2 141	2 419	44	7	123	6 026	16 849	BERLIN (TEMPELHOF)
-	229	-	-	76	-	-	23	2 156	BERLIN (SCHOENEFELD)
2 109	-	-	-	408	317	-	1	4 309	SAARBRUECKEN
2 354	-	-	-	287	211	-	1 015	11 436	MUENSTER/OSNABRUECK
11	-	404	297	-	25	-	1 365	35 806	LEIPZIG
-	-	335	188	660	37	-	990	40 775	DRESDEN
407	-	2	2	217	-	-	86	2 196	ERFURT
6 381	21	-	1 479	997	1 751	64	7	32 682	SONSTIGE FLUGPLAETZE
17 674	1 375	4 313	10 413	26 781	33 021	1 662	31 775	1 201 204	DEUTSCHLAND

5 PERSONENVERKEHR

5. 1 VERFLECHTUNG IM VERKEHR

5. 1. 1 EIN-/

NACH STRECKENZIEL- BZW. ----- FLUGPLATZ	VON STRECKEN									
	HAMBURG (HAM)	HANNOVER (HAJ)	BREMEN (BRE)	DUESSELDORF (DUS)	KOELN/BONN (CGN)	FRANKFURT (FRA)	STUTTGART (STR)	NUERNBERG (NUE)	MUENCHEN (MUC)	BERLIN (TXL)
EIN-/AUSSTEIGER										
INSGESANT										
HAMBURG	90	61	-	13 674	8 812	52 064	10 425	3 303	28 095	5 872
HANNOVER	1 461	89	-	454	477	20 557	2 869	636	8 965	1 038
BREMEN	-	-	26	161	5	18 523	3 022	303	4 003	2 612
DUESSELDORF	13 901	268	-	4	130	22 096	9 903	5 661	46 951	30 799
KOELN/BONN	9 680	355	5	-	-	11 088	1 183	1 637	20 616	30 400
FRANKFURT	49 480	17 913	16 955	26 847	14 331	-	16 614	13 826	48 820	59 365
STUTTGART	10 639	2 905	2 963	9 902	895	14 434	303	-	1 220	25 191
NUERNBERG	3 179	655	269	6 088	1 739	12 826	-	-	102	3 396
MUENCHEN	28 159	8 677	4 196	50 994	21 144	46 666	2 825	5	-	42 300
BERLIN (TEGEL)	6 322	-	2 545	30 400	29 706	58 235	24 445	3 233	40 440	-
BERLIN (TEMPELHOF)	224	1 764	10	-	-	223	4	3 864	6	-
BERLIN (SCHOENEFELD)	190	192	-	377	819	113	41	1	549	-
SAARBRUECKEN	887	-	-	41	-	3	-	2	543	-
MUENSTER/OSNABRUECK	-	-	-	-	-	4 559	673	81	2 296	-
LEIPZIG	2 553	656	157	6 039	3 644	13 158	3 348	113	4 816	3
DRESDEN	2 246	25	454	5 672	4 068	13 314	6 088	619	6 494	-
ERFURT	190	-	1	439	369	-	139	2	346	-
SONSTIGE FLUGPLAETZE	894	81	440	3 571	1 469	5 350	1 556	1 085	5 610	2 183
DEUTSCHLAND	130 095	33 641	28 021	154 663	87 608	293 209	83 438	34 371	219 872	203 159

5. 1. 2 REISENDE

NACH ENDZIEL- FLUGPLATZ	VON									
	HAMBURG (HAM)	HANNOVER (HAJ)	BREMEN (BRE)	DUESSELDORF (DUS)	KOELN/BONN (CGN)	FRANKFURT (FRA)	STUTTGART (STR)	NUERNBERG (NUE)	MUENCHEN (MUC)	BERLIN (TXL)
REISENDE										
INSGESANT										
HAMBURG	90	68	19	12 803	8 409	50 584	10 104	3 287	27 260	5 302
HANNOVER	1 327	89	24	210	501	20 092	2 877	674	9 039	1 060
BREMEN	16	1	26	25	22	17 640	3 158	452	4 365	2 462
DUESSELDORF	11 456	136	28	4	220	21 199	9 156	5 142	39 631	28 863
KOELN/BONN	8 889	187	23	150	-	10 422	1 174	1 659	20 113	29 952
FRANKFURT	26 634	4 680	7 496	6 404	3 398	-	3 364	3 043	28 000	39 571
STUTTGART	10 522	2 901	3 054	9 752	930	13 641	303	18	1 237	24 678
NUERNBERG	3 374	696	397	5 881	1 734	12 201	17	-	46	3 297
MUENCHEN	24 625	6 552	3 716	45 151	18 667	42 802	1 528	49	-	37 747
BERLIN (TEGEL)	6 036	23	2 438	30 174	29 362	57 957	24 125	3 122	39 764	-
BERLIN (TEMPELHOF)	209	1 753	10	3	2	235	7	3 853	17	-
BERLIN (SCHOENEFELD)	89	5	-	377	694	113	-	1	549	-
SAARBRUECKEN	884	3	1	40	-	4	-	2	531	9
MUENSTER/OSNABRUECK	4	1	-	3	1	4 322	724	131	2 373	10
LEIPZIG	2 569	641	207	5 640	3 683	12 517	3 434	128	4 870	15
DRESDEN	2 268	93	493	5 695	4 194	12 539	6 087	661	6 528	7
ERFURT	189	-	1	438	365	1	139	2	347	-
SONSTIGE FLUGPLAETZE	1 261	127	508	3 515	1 503	4 488	1 538	1 097	5 746	2 199
DEUTSCHLAND	100 442	17 956	18 441	126 265	73 685	280 757	67 735	23 321	190 416	175 172

TRANSPORTLEISTUNG IM LUFTVERKEHR ÜBER DEUTSCHLAND

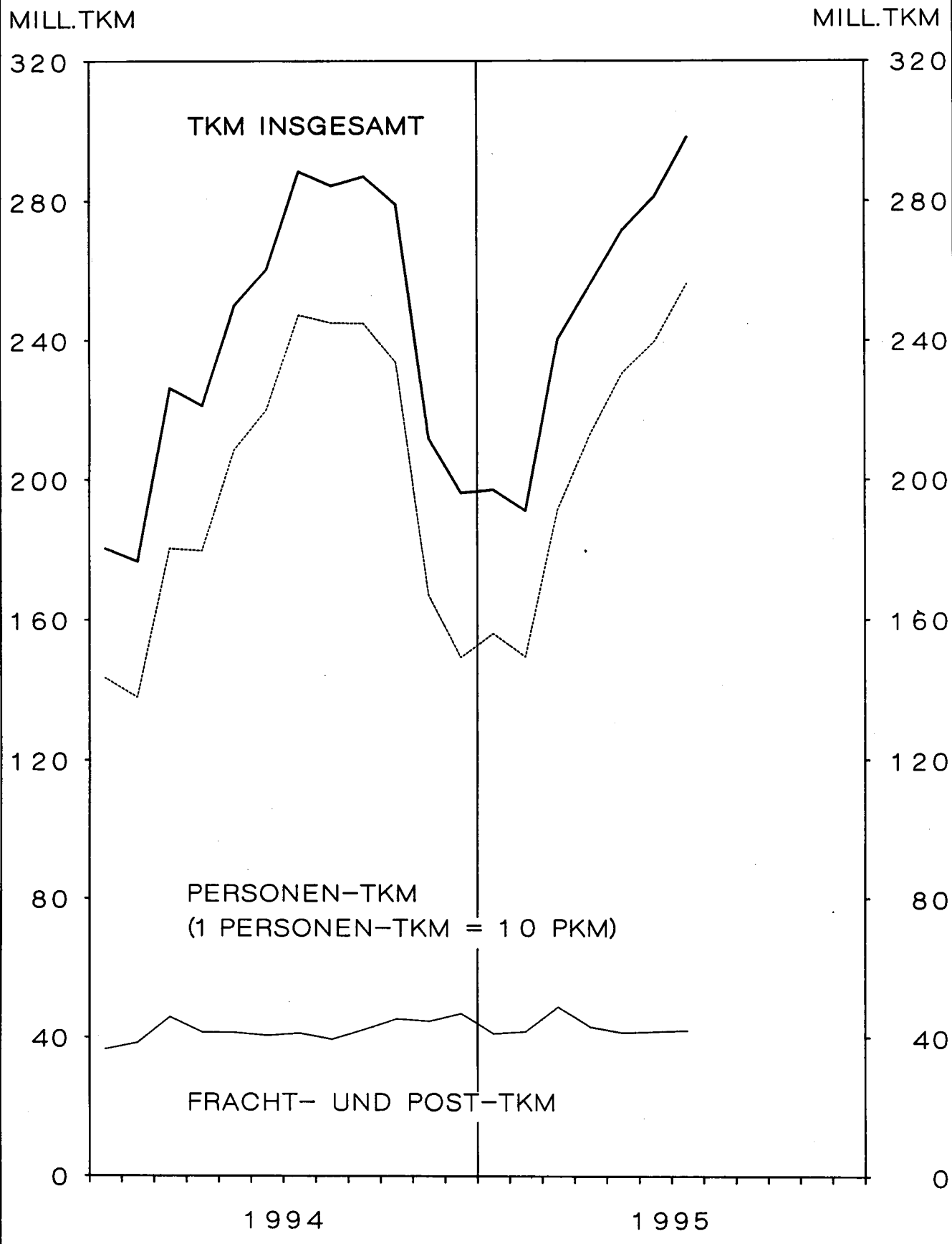

4 VERKEHRSLEISTUNGEN JULI 1995 *)

VERKEHRSART	FLUEGE 1)	FLUG-KM	PERSONEN-KM	FRACHT-TKM	POST-TKM
	ANZAHL				
VERKEHR INNERHALB DEUTSCHLANDS					
LINIENVERKEHR	24 548	8 499	551 356	1 806	3 603
GELEGENHEITSVRKEHR	5 437	1 065	4 507	416	2
UEBERFUHRUNGSFLUEGE	927	259	-	-	-
ZUSAMMEN	30 912	9 823	555 863	2 223	3 605
VERKEHR MIT GEBIETEN AUSSERHALB DEUTSCHLANDS - ABGANG					
LINIENVERKEHR	34 749	8 613	889 074	17 144	675
GELEGENHEITSVRKEHR	6 290	1 673	207 002	1 764	1
UEBERFUHRUNGSFLUEGE	397	86	-	-	-
ZUSAMMEN	41 436	10 372	1 096 076	18 908	676
VERKEHR MIT GEBIETEN AUSSERHALB DEUTSCHLANDS - ANKUNFT					
LINIENVERKEHR	34 569	8 524	769 628	14 531	613
GELEGENHEITSVRKEHR	5 990	1 537	139 431	1 376	2
UEBERFUHRUNGSFLUEGE	1 006	322	-	-	-
ZUSAMMEN	41 565	10 383	909 059	15 907	614
GESAMTVERKEHR					
LINIENVERKEHR	93 866	25 636	2 210 058	33 481	4 891
GELEGENHEITSVRKEHR	17 717	4 275	350 940	3 557	5
UEBERFUHRUNGSFLUEGE	2 330	667	-	-	-
INSGESAMT	113 913	30 577	2 560 999	37 038	4 896
JAN. BIS JULI	713 493	192 199	14 358 081	263 253	35 832

VERKEHRSART	VERKEHRS- LEISTUNGEN GESAMT-TKM 2)	JAN. BIS JULI	ANGEBOTENE GESAMTKAPA- ZITAETS-TKM 1 000	ANGEBOTENE SITZPLATZ- KM	AUSNUTZUNGSGRAD	
					IM PERS.- VERKEHR	VERKEHR INSGESAMT %
VERKEHR INNERHALB DEUTSCHLANDS						
LINIENVERKEHR	60 545	438 354	115 417	932 993	58	52
GELEGENHEITSVRKEHR	869	7 859	2 488	13 570	30	33
ZUSAMMEN	61 414	446 213	117 905	946 563	58	52
VERKEHR MIT GEBIETEN AUSSERHALB DEUTSCHLANDS - ABGANG						
LINIENVERKEHR	106 726	572 365	160 487	1 205 306	73	66
GELEGENHEITSVRKEHR	22 466	87 424	30 720	245 335	83	71
ZUSAMMEN	129 191	659 789	191 207	1 450 641	75	67
VERKEHR MIT GEBIETEN AUSSERHALB DEUTSCHLANDS - ANKUNFT						
LINIENVERKEHR	92 106	551 960	158 038	1 186 890	66	59
GELEGENHEITSVRKEHR	15 321	76 923	27 011	212 647	68	59
ZUSAMMEN	107 427	628 883	185 048	1 399 537	66	59
GESAMTVERKEHR						
LINIENVERKEHR	259 377	1 562 679	433 942	3 325 188	67	60
GELEGENHEITSVRKEHR	38 655	172 206	60 219	471 552	75	64
INSGESAMT	298 033	1 734 885	494 161	3 796 740	68	61
JAN. BIS JULI	1 734 885	-	2 980 193	22 570 291	64	59

*) DATEN FÜR LINIEN- UND PAUSCHALREISEVERKEHR ZUM VORJAHRESMONAT NICHT VERGLEICHBAR - VGL. ERLÄUTERUNGEN SEITE 6.
 1) PASSAGIER- UND NICHPASSAGIERFLUEGE (Z.B. ARBEITSFLEUGE, GEWERBLICHE SCHULFLUEGE). - 2) PKM PLUS
 FRACHT-TKM PLUS POST-TKM - (1 PKM = 0,1 TKM).

Juli 1995

sonstigen Flugplätzen
nach Flugarten

Gewerbliche Schulflüge		Sonstige gewerbliche Flüge		insgesamt		Land Flugplatz
Strecke	Platzrunde	Strecke	Platzrunde	Starts	Einsteiger	
Starts						
Sachsen						
4	-	6	-	10	-	Klix
2	-	-	-	2	-	Nardt
-	-	-	-	-	-	Pirna-Pratzschwitz
-	529	-	-	595	203	Riesa-Göhlis
-	-	-	-	-	-	Roitzschiora
3	2	4	-	11	10	Rothenburg/OL
-	-	-	-	163	164	Zwickau
Sachsen-Anhalt						
46	79	15	-	389	475	
5	8	1	-	15	3	Dessau
-	-	-	-	-	-	Gardelegen
1	6	12	-	24	13	Köthen
40	65	2	-	350	459	Magdeburg
Schleswig-Holstein						
252	2 393	133	606	5 290	11 518	
16	26	35	13	92	5	Flensburg-Schäferhaus
-	-	-	-	9	10	Grube
36	256	29	474	830	63	Hartenholm
6	35	-	-	181	550	Heide-Büsum
-	-	-	-	521	2 123	Helgoland-Düne
10	116	3	16	416	3 216	Kiel-Holtenau
-	-	32	102	134	-	Lübeck
-	-	-	-	-	-	Neumünster
79	383	-	-	462	-	Rendsburg-Schachtholm
4	11	-	-	68	199	St. Michaelisdonn
7	78	33	-	118	-	St. Peter-Ording
65	1 414	1	1	1 494	47	Uetersen
29	74	-	-	643	4 182	Westerland/Sylt
-	-	-	-	322	1 123	Wyk a. Föhr
Thüringen						
118	1 099	66	7	1 436	432	
7	216	14	-	263	90	Alkersleben
70	406	-	-	520	96	Altenburg-Nobitz
-	-	-	-	-	-	Bad Frankenh.-Udersleben
-	260	8	-	284	45	Eisenach-Kindel
41	217	44	7	369	201	Gera
-	-	-	-	-	-	Greiz-Obergrochlitz
-	-	-	-	-	-	Jena-Schöngleina
-	-	-	-	-	-	Nordhausen
-	-	-	-	-	-	Rudolstadt-Groschwitz
-	-	-	-	-	-	Sömmerda-Dermsdorf
5 677	34 867	5 378	3 617	67 790	117 054	Deutschland 1)

JULI 1995
 INNERHALB DEUTSCHLANDS
 NACH SONSTIGEN DEUTSCHEN FLUGPLAETZEN

HERKUNFTSFLUGPLATZ								NACH STRECKENZIEL- FLUGPLATZ
B E R L I N (THF)	SAARBRUECKEN (SKF)	MUENSTER/ OSN. (FMO)	LEIPZIG (LEJ)	DRESDEN (DRS)	ERFURT (ERF)	SONSTIGE	INSGESAMT	
1 278	-	-	9	-	4	-	6 000	EINSTEIGER
-	-	-	-	-	-	-	115	INSGESAMT
62	-	-	-	-	4	-	2 742	SCHLESWIG-HOLSTEIN
1 216	-	-	9	-	-	-	3 125	HELGOLAND
-	-	-	-	-	-	-	18	KIEL
-	-	-	-	-	-	-	-	LUEBECK
-	-	-	-	-	-	-	-	WESTERLAND/SYLT
-	-	-	-	-	-	-	-	UEB. SCHLESW.-HOLST
-	-	-	-	-	-	-	-	BREMEN
-	-	-	-	-	-	-	-	BREMERHAVEN
-	-	-	6	-	-	-	296	NIEDERSACHSEN
-	-	-	-	-	-	-	43	BORKUM
-	-	-	6	-	-	-	27	BRAUNSCHWEIG
-	-	-	-	-	-	-	-	EMDEN
-	-	-	-	-	-	-	8	HARLE
-	-	-	-	-	-	-	60	JUIST
-	-	-	-	-	-	-	-	NORDDEICH
-	-	-	-	-	-	-	70	WANGEROOGE
-	-	-	-	-	-	-	47	NORDERNEY
-	-	-	-	-	-	-	9	LANGEOOG
-	-	-	-	-	-	-	32	UEB. NIEDERSACHSEN
3 724	85	-	1 688	785	771	64	14 924	NORDRHEIN-WESTFALEN
3 140	-	-	1 106	705	603	64	10 744	DORTMUND
584	85	-	576	78	168	-	4 111	PADERBORN-LIPPST.
-	-	-	2	-	-	-	2	SIEGERLAND
-	-	-	-	-	-	-	5	MOENCHENGLADBACH
-	-	-	4	2	-	-	1	ESSEN
-	-	-	-	-	-	-	61	UEB. NORDRH.-WESTF.
-	-	-	2	1	-	-	22	HESSEN
-	-	-	-	-	-	-	8	KASSEL
-	-	-	2	1	-	-	14	UEB. HESSEN
-	-	-	3	30	-	-	44	RHEINLAND-PFALZ
-	-	-	-	-	-	-	6	KOBLENZ
-	-	-	-	-	-	-	-	HAHN
-	-	-	3	30	-	-	38	UEB. RHEINL.-PFALZ
-	2	-	3	64	335	-	6 495	BADEN-WUERTTEMBERG
-	-	-	-	-	-	-	4	FREIBURG
-	-	-	-	59	209	-	6 313	FRIEDRICHSHAFEN
-	-	-	2	-	-	-	2	KARLSRUHE
-	-	-	-	2	123	-	128	MANNHEIM
-	2	-	1	3	3	-	48	UEB. BADEN-WUERTT.
1 370	-	-	9	18	520	-	5 022	BAYERN
1 370	-	-	2	11	518	-	3 784	AUGSBURG
-	-	-	-	-	-	-	474	BAYREUTH
-	-	-	-	-	-	-	661	HOF
-	-	-	6	-	-	-	8	OBERPPAFFENHOFEN
-	-	-	-	-	-	-	-	STRAUBING
-	-	-	1	7	2	-	95	UEB. BAYERN
40	15	-	3	-	10	-	270	MECKLENBURG-VORPOMME
40	15	-	-	-	10	-	65	HERINGSBORG
-	-	-	-	-	-	-	-	BARTH
-	-	-	-	-	-	-	-	GUETTIN
-	-	-	3	-	-	-	201	ROSTOCK
-	-	-	-	-	-	-	4	UEB. MECKLENBURG-VO
-	4	-	-	-	-	-	9	BRANDENBURG
-	4	-	-	-	-	-	9	UEB. BRANDENBURG
-	-	-	3	6	-	-	9	SACHSEN-ANHALT
-	-	-	-	6	-	-	6	MAGDEBURG
-	-	-	3	-	-	-	3	UEB. SACHSEN-ANHALT
-	-	-	-	2	-	-	2	THUERINGEN
-	-	-	-	2	-	-	2	UEB. THUERINGEN
-	-	-	-	-	-	-	-	SACHSEN
-	-	-	-	-	-	-	-	UEB. SACHSEN
6 412	106	-	1 726	906	1 640	64	33 093	DEUTSCHLAND

VON STRECKENHERKUNFTS- FLUGPLATZ	NACH STRECKEN									
	HAMBURG (HAM)	HANNOVER (HAJ)	BREMEN (BRE)	DUESSELDORF (DUS)	KOELN/BONN (CGN)	FRANKFURT (FRA)	STUTTGART (STR)	NUERNBERG (NUE)	MUENCHEN (MUC)	BERLIN (TXL)
AUSSTEIGER										
INSGESAMT										
SCHLESWIG-HOLSTEIN .	333	-	30	1 055	821	1 672	95	9	135	515
HELGOLAND	92	-	2	-	-	-	-	-	-	-
KIEL	-	-	-	-	815	1 525	-	-	-	515
LUEBECK	-	-	-	-	-	-	-	5	3	-
WESTERLAND/SYLT ..	228	-	26	1 055	6	145	95	4	131	-
UEB. SCHLESW.-HOLST	13	-	2	-	-	2	-	-	1	-
BREMEN	7	-	8	-	-	-	-	-	-	-
BREMERHAVEN	7	-	8	-	-	-	-	-	-	-
NIEDERSACHSEN	14	-	98	109	-	10	-	-	6	-
BORKUM	-	-	9	15	-	-	-	-	-	-
BRAUNSCHWEIG	-	-	-	-	-	10	-	-	5	-
EMDEN	-	-	-	-	-	-	-	-	-	-
HARLE	-	-	11	-	-	-	-	-	-	-
JUIST	-	-	18	15	-	-	-	-	-	-
NORDDEICH	-	-	-	-	-	-	-	-	-	-
WANGEROOGE	1	-	43	-	-	-	-	-	-	-
NORDERNEY	-	-	9	79	-	-	-	-	-	-
LANGEORG	-	-	8	-	-	-	-	-	-	-
UEB. NIEDERSACHSEN	13	-	-	-	-	-	-	-	1	-
NORDRHEIN-WESTFALEN	189	92	1	5	133	7	1 305	1 170	5 680	844
DORTMUND	187	-	-	-	16	1	664	1 154	3 240	-
PADERBORN-LIPPST.	-	92	-	-	52	4	636	12	2 439	844
SIEGERLAND	-	-	1	-	-	-	-	-	-	-
MOENCHENGLADBACH ..	-	-	-	-	-	-	-	2	-	-
ESSEN	-	-	-	-	-	-	-	2	-	-
UEB. NORDRH.-WESTF.	2	-	-	5	65	2	5	-	1	-
HESSEN	-	-	-	-	-	7	6	2	5	-
KASSEL	-	-	-	-	-	-	6	2	5	-
UEB. HESSEN	-	-	-	-	-	7	-	-	-	-
RHEINLAND-PFALZ	-	-	-	-	8	1	6	2	-	2
KOBLENZ	-	-	-	-	-	-	-	2	-	-
HAHN	-	-	-	-	-	-	-	-	-	-
UEB. RHEINL.-PFALZ	-	-	-	-	8	1	6	-	-	2
BADEN-WUERTTEMBERG .	10	-	1	1 194	64	3 049	299	1	188	1 741
FREIBURG	-	-	-	-	-	-	1	-	-	-
FRIEDRICHSHAFEN ..	-	-	-	1 192	64	3 048	202	-	186	1 741
KARLSRUHE	-	-	-	-	-	-	-	-	-	-
MANNHEIM	-	-	-	-	-	-	5	1	-	-
UEB. BADEN-WUERTT.	10	-	1	2	-	1	91	-	2	-
BAYERN	191	-	-	1 177	585	1 270	3	53	10	-
AUGSBURG	189	-	-	1 177	582	3	-	-	4	-
BAYREUTH	2	-	-	-	-	586	-	-	-	-
HOF	-	-	-	-	-	681	-	-	-	-
OBERPFAFFENHOFEN ..	-	-	-	-	3	-	3	2	-	-
STRAUBING	-	-	-	-	-	-	-	-	-	-
UEB. BAYERN	-	-	-	-	-	-	-	51	6	-
MECKLENBURG-VORPOMME	162	21	11	2	-	-	1	-	7	-
HERINGSORF	2	-	11	-	-	-	-	-	1	-
BARTH	-	-	-	-	-	-	-	-	6	-
GUETTIN	-	-	-	-	-	-	-	-	-	-
ROSTOCK	160	21	-	-	-	-	-	-	-	-
UEB. MECKLENBURG-VO	-	-	2	-	-	-	1	-	-	-
BRANDENBURG	-	-	3	-	-	-	-	-	-	-
UEB. BRANDENDURG ..	-	-	3	-	-	-	-	-	-	-
SACHSEN-ANHALT	-	-	-	-	-	-	-	-	-	-
MAGDEBURG	-	-	-	-	-	-	-	-	-	-
UEB. SACHSEN-ANHALT	-	-	-	-	-	-	-	-	-	-
THUERINGEN	-	-	-	-	-	-	3	-	-	-
UEB. THUERINGEN ...	-	-	-	-	-	-	3	-	-	-
SACHSEN	-	-	-	-	-	-	-	-	-	-
UEB. SACHSEN	-	-	-	-	-	-	-	-	-	-
DEUTSCHLAND	906	113	152	3 542	1 611	6 016	1 718	1 237	6 031	3 102

JULI 1995

INNERHALB DEUTSCHLANDS
VON SONSTIGEN DEUTSCHEN FLUGPLAETZEN

ZIELFLUGPLATZ								VON STRECKENHERKUNFTS-	
BERLIN (THF)	(SXF)	SAARBRUECKEN (SCN)	MUENSTER/ OSN. (PMO)	LEIPZIG (LEJ)	DRESDEN (DRS)	ERFURT (ERF)	SONSTIGE	INSGESAMT	FLUGPLATZ
1 206	-	-	12	-	4	-	-	5 887	AUSSTEIGER
-	-	-	-	-	-	-	-	94	HELGOLAND
64	-	-	-	-	4	-	-	2 923	KIEL
1 142	-	-	12	-	-	-	-	8	LUEBECK
-	-	-	-	-	-	-	-	2 844	WESTERLAND/SYLT
-	-	-	-	-	-	-	-	18	UEB. SCHLESW. -HOLST
-	-	-	-	-	-	-	-	15	BREMEN
-	-	-	-	-	-	-	-	15	BREMERHAVEN
-	-	-	2	-	-	-	-	239	NIEDERSACHSEN
-	-	-	-	-	-	-	-	24	BORKUM
-	-	-	2	-	-	-	-	17	BRAUNSCHWEIG
-	-	-	-	-	-	-	-	-	EMDEN
-	-	-	-	-	-	-	-	11	HARLE
-	-	-	-	-	-	-	-	33	JUIST
-	-	-	-	-	-	-	-	-	NORDDIECH
-	-	-	-	-	-	-	-	44	WANGEROOGE
-	-	-	-	-	-	-	-	88	NORDERNEY
-	-	-	-	-	-	-	-	8	LANGEOOG
-	-	-	-	-	-	-	-	14	UEB. NIEDERSACHSEN
3 483	-	1	1 013	676	648	86	-	15 333	NORDRHEIN-WESTFALEN
3 008	-	-	818	595	581	86	-	10 350	DORTMUND
475	-	-	195	68	67	-	-	4 884	PADERBORN-LIPPST.
-	-	-	-	2	-	-	-	3	SIEGERLAND
-	-	-	-	9	-	-	-	11	MOENCHENGLADBACH
-	-	-	-	-	-	-	-	2	ESSEN
-	-	1	-	2	-	-	-	83	UEB. NORDRH. -WESTF.
-	2	-	2	-	-	-	-	24	HESSEN
-	-	-	-	-	-	-	-	13	KASSEL
-	2	-	2	-	-	-	-	11	UEB. HESSEN
-	-	-	3	44	-	-	-	66	RHEINLAND-PFALZ
-	-	-	-	-	-	-	-	2	KOBLENZ
-	-	-	-	-	-	-	-	-	HAHN
-	-	-	3	44	-	-	-	64	UEB. RHEINL. -PFALZ
-	2	-	3	209	190	-	-	6 951	BADEN-WUERTTEMBERG
-	-	-	-	-	-	-	-	1	FREIBURG
-	-	-	-	54	190	-	-	6 677	FRIEDRICHSHAFEN
-	-	-	2	-	-	-	-	2	KARLSRUHE
-	-	-	-	152	-	-	-	158	MANNHEIM
-	2	-	1	3	-	-	-	113	UEB. BADEN-WUERTT.
1 316	-	-	11	364	65	-	-	5 045	BAYERN
1 316	-	-	2	357	65	-	-	3 695	AUGSBURG
-	-	-	-	-	-	-	-	588	BAYREUTH
-	-	-	-	-	-	-	-	681	HOF
-	-	-	7	-	-	-	-	15	OBERPFAFFENHOFEN
-	-	-	-	-	-	-	-	-	STRAUBING
-	-	-	2	7	-	-	-	66	UEB. BAYERN
21	13	-	-	10	5	-	-	253	MECKLENBURG-VORPOMME
21	13	-	-	10	5	-	-	63	HERINGSDORF
-	-	-	-	-	-	-	-	6	BARTH
-	-	-	-	-	-	-	-	-	GUETTIN
-	-	-	-	-	-	-	-	181	ROSTOCK
-	-	-	-	-	-	-	-	3	UEB. MECKLENBURG-VO
-	6	-	-	3	-	-	-	12	BRANDENBURG
-	6	-	-	3	-	-	-	12	UEB. BRANDENBURG
-	-	-	3	-	-	-	-	3	SACHSEN-ANHALT
-	-	-	-	-	-	-	-	-	MAGDEBURG
-	-	-	3	-	-	-	-	3	UEB. SACHSEN-ANHALT
-	-	-	1	2	-	-	-	6	THUERINGEN
-	-	-	1	2	-	-	-	6	UEB. THUERINGEN
-	-	-	-	2	-	-	-	2	SACHSEN
-	-	-	-	2	-	-	-	2	UEB. SACHSEN
6 026	23	1	1 050	1 310	912	86	-	33 836	DEUTSCHLAND

5 PERSONENVERKEHR
 5. 2 VERFLECHTUNG IM VERKEHR
 5. 2. 1 EINSTEIGER

NACH STRECKENZIELLAND BZW. ----- FLUGPLATZ	VON STRECKEN									
	HAMBURG (HAM)	HANNOVER (HAJ)	BREMEN (BRE)	DUESSELDORF (DUS)	KOELN/BONN (CGN)	FRANKFURT (FRA)	STUTTGART (STR)	NUERNBERG (NUE)	MUENCHEN (MUC)	BERLIN (TXL)
EINSTEIGER										
INSGESAMT										
POLEN	2 173	97	41	1 906	384	14 395	37	15	1 685	1 087
DARUNTER: WAW	913	78	-	1 441	135	11 671	3	4	1 678	1 087
GDN	1 260	-	-	-	-	-	-	-	-	-
KTW	-	19	-	61	249	2 009	34	-	-	-
*PL	-	-	41	404	-	606	-	11	7	-
LITAUEN	941	380	-	-	-	3 495	8	-	-	294
DARUNTER: VNO	55	-	-	-	-	3 006	8	-	-	294
*LT	886	380	-	-	-	489	-	-	-	-
LETTLAND	506	-	3	-	-	2 527	-	-	-	231
DARUNTER: RIX	506	-	3	-	-	2 527	-	-	-	231
ESTLAND	588	-	-	-	-	1 876	-	-	-	-
DARUNTER: TTL	588	-	-	-	-	1 876	-	-	-	-
FINNLAND	5 769	-	-	3 039	4	11 397	32	2	2 977	2 326
DARUNTER: HEL	5 667	-	-	3 039	-	11 318	32	-	2 968	2 326
SCHWEDEN	3 142	-	7	3 450	2	14 228	323	2	2 750	2 588
DARUNTER: STO	2 350	-	-	2 418	-	12 116	323	-	2 750	2 588
GOT	621	-	-	1 032	-	2 112	-	-	-	-
NORWEGEN	3 682	-	41	1 361	-	8 049	76	-	2 345	2 008
DARUNTER: OSL	2 554	-	-	1 358	-	7 359	76	-	1 675	1 659
BGO	1 128	-	-	-	-	97	-	-	139	106
*NO	-	-	-	3	-	593	-	-	531	243
DAENEMARK	5 628	2 236	180	5 863	472	19 586	4 040	-	4 999	219
DARUNTER: CPH	5 399	2 236	179	5 674	426	18 039	4 040	-	4 999	21
BILL	-	-	-	-	-	1 540	-	-	-	-
GR BRITANNIEN	29 681	15 425	4 419	58 399	13 729	102 520	16 820	4 587	50 291	23 401
DARUNTER: LON	26 849	13 086	4 419	38 665	13 342	82 414	14 700	4 581	43 058	23 401
BHX	765	517	-	7 147	150	6 935	1 206	-	1 456	-
MAN	1 857	1 000	-	8 963	-	10 006	781	1	4 195	-
GLA	-	687	-	504	132	1 893	-	-	-	-
EDI	-	-	-	1 497	-	11	-	-	1 403	-
JER	113	72	-	542	-	277	-	-	47	-
GCI	97	63	-	413	-	224	93	-	52	-
IRLAND	1 986	-	-	9 031	478	14 490	1 221	583	5 611	864
DARUNTER: DUB	1 705	-	-	6 566	478	11 924	307	-	3 362	232
SNN	1 281	-	-	2 465	-	2 566	908	583	1 888	632
ISLAND	2 831	-	-	955	1 333	3 769	-	-	576	-
DARUNTER: KEF	2 831	-	-	955	1 333	3 182	-	-	576	-
NIEDERLANDE	9 937	3 698	4 811	6 876	67	17 720	6 754	2 257	11 314	8 443
DARUNTER: AMS	9 713	3 698	4 811	6 876	61	17 720	6 623	2 243	11 222	8 443
BELGIEN	4 826	2 026	102	3 030	-	15 376	4 127	518	6 563	639
DARUNTER: BRU	4 826	2 026	102	3 030	-	15 358	4 113	515	6 560	639
LUXEMBURG	262	-	-	2	-	4 149	1	-	699	-
DARUNTER: LUX	262	-	-	2	-	4 149	1	-	699	-
FRANKREICH	10 106	3 305	1 326	18 320	5 444	45 978	8 989	3 742	27 404	13 338
DARUNTER: PAR	9 274	3 305	1 326	12 895	5 020	31 358	7 684	3 567	18 447	12 223
BOD	-	-	-	-	-	928	-	-	215	-
SXB	625	-	-	207	-	533	-	-	350	-
LYS	-	-	-	1 321	-	4 701	515	7	1 019	-
TLS	-	-	-	-	-	335	-	-	1 310	-
MRS	-	-	-	-	-	666	-	-	1 077	-
NCE	207	-	-	2 300	223	6 396	788	140	2 935	407
CLY	-	-	-	1 068	190	533	-	-	1	-
BIA	-	-	-	-	-	-	-	-	2	630
*FR	-	-	-	529	11	528	2	22	1 420	-
SPANIEN	61 072	58 473	17 996	183 581	38 364	144 950	33 276	17 941	49 204	32 141
DARUNTER: MAD	1 054	207	-	4 712	805	14 859	1 247	-	5 412	1 199
BCN	2 165	827	-	5 657	1 066	11 428	1 629	2	5 915	1 545
GRO	404	481	-	1 545	207	392	-	4	334	-
VLC	-	-	-	-	-	5 489	-	2	-	-
ALC	1 239	1 320	-	5 397	555	4 923	-	-	890	551
LEI	685	789	-	3 373	-	1 451	277	-	820	688
AGP	3 122	1 504	441	9 705	-	8 168	801	246	2 184	546
XRY	495	-	-	949	355	1 049	416	-	1 028	-
BIO	-	-	-	-	-	3 608	-	-	-	-
*E1	-	-	-	821	-	1 142	16	-	-	115
PMI	26 286	27 218	10 941	80 449	19 545	43 991	12 817	8 053	12 621	14 367
IBZ	5 206	4 502	1 010	16 737	2 620	9 098	2 830	861	3 864	2 448
MAH	1 571	1 740	-	4 340	1 382	3 478	1 418	817	1 618	1 429
*E2	106	-	-	966	-	760	472	-	441	208
LPA	6 893	6 679	2 260	17 254	3 794	11 670	3 964	2 681	5 211	2 781
TCI	3 444	4 249	845	8 544	2 199	7 086	2 558	1 757	3 863	1 973
FUE	4 204	5 030	1 372	12 550	3 597	8 929	2 535	1 913	3 055	2 602
ACE	3 711	3 927	1 127	9 174	2 239	6 843	2 077	1 605	1 726	1 689
*E3	487	-	-	608	-	586	219	-	222	-
PORTUGAL	6 800	5 711	1 358	20 191	4 146	31 769	3 610	1 949	8 312	4 337
DARUNTER: LIS	738	412	-	2 890	1 827	12 750	269	-	3 676	1 012
OPO	379	-	-	831	499	7 078	507	-	-	-
FAO	4 716	4 455	1 358	14 924	1 820	10 353	2 445	1 753	3 802	2 962
FNC	967	844	-	1 546	-	1 498	389	196	834	363
MALTA	1 409	346	-	2 891	518	6 051	960	548	2 892	1 839
DARUNTER: MLA	1 409	346	-	2 891	518	6 051	960	548	2 892	1 839
SCHWEIZ	5 915	2 256	927	11 246	2 491	30 003	5 054	1 626	12 312	8 556
DARUNTER: ZRH	5 086	2 112	916	8 446	2 472	16 904	3 918	1 626	7 995	7 512
GVA	330	-	3	1 659	-	10 782	1 129	-	2 266	422
BSL	499	144	8	1 140	6	2 135	-	-	1 365	622
OESTERREICH	3 168	864	1	8 472	1 501	37 373	3 475	470	9 016	4 926
DARUNTER: VIE	2 930	864	-	6 096	1 460	20 470	3 396	421	8 240	4 926
INN	-	-	-	-	30	2 053	-	-	2	-
LNZ	-	-	-	799	-	4 538	16	-	-	-
SZG	237	-	-	1 200	3	4 190	22	-	10	-
GRZ	-	-	-	377	8	4 746	30	-	764	-
KLU	-	-	1	-	-	1 376	11	9	2	-
ITALIEN	7 509	1 529	3	27 157	3 947	79 708	8 279	896	33 909	6 054
DARUNTER: ROM	779	-	-	5 181	788	19 379	649	-	7 187	1 777
MIL	3 791	-	-	12 239	1 071	22 461	4 333	489	7 017	1 878

JULI 1995

MIT GEBIETEN AUSSERHALB DEUTSCHLANDS

HERKUNFTSFLUGPLATZ

NACH STRECKENZIEMLAND

HERKUNFTSFLUGPLATZ									NACH STRECKENZIEMLAND	
(THF)	B E R L I N (SXF)	SAARBRUECKEN (SCN)	MUENSTER/ OSN. (FMO)	LEIPZIG (LEJ)	DRESDEN (DRS)	ERFURT (ERF)	SONSTIGE	INSGESAMT	BZW.	FLUGPLATZ
300	4	-	-	18	329	-	-	22 471	EINSTEIGER	
283	4	-	-	-	-	-	-	17 297	-----	
-	-	-	-	-	-	-	-	1 260	INSGESAMT	
17	-	-	-	-	116	-	-	2 488	-----	
123	189	-	203	18	213	-	-	1 317	-----	
123	-	-	-	-	-	-	-	5 633	-----	LITAUEN
-	189	-	203	-	-	-	-	3 486	-----	DARUNTER:VNO
257	-	-	-	-	-	-	-	2 147	-----	*LT
257	-	-	-	-	-	-	-	3 524	-----	LETTLAND
-	30	-	-	-	-	-	-	3 524	-----	DARUNTER:RIX
-	30	-	-	-	-	-	-	2 494	-----	ESTLAND
-	4 044	-	-	-	-	-	-	2 494	-----	DARUNTER:TTL
-	4 044	-	-	-	-	-	-	29 590	-----	FINNLAND
-	-	-	3	-	-	-	-	29 394	-----	DARUNTER:HEL
-	-	-	-	-	2	-	-	26 497	-----	SCHWEDEN
-	-	-	-	-	2	-	-	22 547	-----	DARUNTER:STO
-	329	-	-	-	-	-	-	3 765	-----	GOT
-	234	-	-	-	-	-	-	17 891	-----	NORWEGEN
-	-	-	-	-	-	-	-	14 915	-----	DARUNTER:OSL
-	-	-	-	-	-	-	-	1 470	-----	BGO
-	-	-	-	-	-	-	-	1 370	-----	*NO
4 127	1	-	134	-	-	-	-	47 485	-----	DAENEMARK
4 091	-	-	-	-	-	-	-	45 104	-----	DARUNTER:CPH
16	-	-	-	-	-	-	-	1 556	-----	BLL
75	7	-	1 464	3 134	871	-	-	324 823	-----	GR BRITANNIEN
-	7	-	1 368	3 134	871	-	-	269 895	-----	DARUNTER:LON
-	-	-	-	-	-	-	-	18 176	-----	BHX
-	-	-	-	-	-	-	-	26 803	-----	MAN
-	-	-	-	-	-	-	-	3 216	-----	GLA
-	-	-	-	-	-	-	-	2 911	-----	EDI
-	-	-	53	-	-	-	-	1 104	-----	JER
50	-	-	42	-	-	-	-	1 034	-----	GCI
465	-	-	-	494	-	-	-	35 223	-----	IRLAND
465	-	-	-	494	-	-	-	23 574	-----	DARUNTER:DUB
-	227	-	-	-	-	-	-	11 282	-----	SNN
-	227	-	-	-	-	-	-	9 691	-----	ISLAND
-	-	-	-	-	-	-	-	9 104	-----	DARUNTER:KEF
4 665	3	-	5	11	-	-	-	71 877	-----	NIEDERLANDE
4 665	3	-	5	11	-	-	-	71 410	-----	DARUNTER:AMS
747	-	127	82	-	-	-	-	41 891	-----	BELGIEN
747	-	127	82	-	-	-	-	41 853	-----	DARUNTER:BRU
1 507	13	127	121	251	155	-	-	6 069	-----	LUXEMBURG
-	13	61	110	246	60	-	-	6 069	-----	DARUNTER:LUX
1 139	-	-	2	5	-	-	-	140 198	-----	FRANKREICH
-	-	-	-	-	-	-	-	105 589	-----	DARUNTER:PAR
9	-	-	-	-	-	-	-	1 143	-----	BOD
359	-	138	-	-	-	-	-	2 861	-----	SBX
-	-	-	-	-	-	-	-	7 563	-----	LYS
-	-	-	-	-	-	-	-	1 649	-----	TLS
-	-	-	-	-	-	-	-	1 743	-----	MRS
-	-	-	-	-	-	-	-	13 545	-----	NCE
-	-	-	-	-	-	-	-	2 151	-----	CLY
-	-	-	-	-	-	-	-	1 340	-----	BIA
-	-	-	-	-	-	-	-	2 610	-----	*FR
426	31 917	10 818	18 954	27 778	17 056	6 658	-	750 605	-----	SPANIEN
-	-	-	-	-	-	-	-	29 495	-----	DARUNTER:MAD
-	-	-	-	-	-	-	-	30 234	-----	BCN
-	-	-	-	-	-	-	-	3 367	-----	GRO
-	-	-	-	-	-	-	-	5 491	-----	VLC
-	-	-	-	-	-	-	-	14 875	-----	ALC
-	-	-	-	699	242	-	-	9 024	-----	LEI
-	666	-	-	449	205	-	-	28 037	-----	AGP
-	-	-	-	-	-	-	-	4 292	-----	XRY
-	-	-	-	-	-	-	-	3 608	-----	BIO
-	-	-	-	-	-	-	-	2 094	-----	*E1
-	13 471	7 291	12 381	14 076	7 916	4 002	-	315 425	-----	PMI
426	3 182	988	1 313	2 398	1 966	425	-	59 874	-----	IBZ
-	1 579	-	-	1 148	579	-	-	21 099	-----	MAH
-	-	-	-	-	-	-	-	2 953	-----	*E2
-	3 976	475	2 058	3 357	2 307	599	-	75 959	-----	LPA
-	3 430	635	657	2 232	1 847	596	-	45 915	-----	TCI
-	2 859	794	1 537	1 960	936	667	-	54 540	-----	FUE
-	2 184	635	1 008	1 459	1 058	369	-	40 831	-----	ACE
-	570	-	-	-	-	-	-	2 692	-----	*E3
-	5 113	621	752	3 481	2 007	289	-	100 446	-----	PORTUGAL
-	525	-	-	-	-	-	-	24 099	-----	DARUNTER:LIS
-	285	-	-	-	-	-	-	9 579	-----	OFO
-	4 303	621	752	3 481	2 007	289	-	60 041	-----	FAO
-	-	-	-	-	-	-	-	6 637	-----	FNC
-	926	294	-	336	355	-	-	19 365	-----	MALTA
-	926	294	-	336	355	-	-	19 365	-----	DARUNTER:MLA
636	6	-	556	594	865	-	-	83 043	-----	SCHWEIZ
-	6	-	553	570	715	-	-	58 831	-----	DARUNTER:ZRH
-	-	-	-	-	-	-	-	16 591	-----	GVA
636	-	-	-	24	150	-	-	6 729	-----	BSL
360	57	-	9	-	338	-	-	70 030	-----	OESTERREICH
-	-	-	7	-	24	-	-	48 834	-----	DARUNTER:VIE
-	-	-	-	-	-	-	-	2 085	-----	INN
-	-	-	-	-	-	-	-	5 362	-----	LNZ
166	57	-	2	-	314	-	-	6 230	-----	SZG
-	-	-	-	-	-	-	-	5 925	-----	GRZ
194	-	-	-	-	-	-	-	1 593	-----	KLU
293	544	-	3	807	769	-	-	171 407	-----	ITALIEN
-	-	-	-	-	-	-	-	35 740	-----	DARUNTER:ROM
-	80	-	-	-	-	-	-	53 359	-----	MIL

5 PERSONENVERKEHR

5. 2 VERFLECHTUNG IM VERKEHR

5. 2. 1 EINSTEIGER

VON STRECKEN

NACH STRECKENZIELLAND		VON STRECKEN									
BZW. -----	FLUGPLATZ	HAMBURG (HAM)	HANNOVER (HAJ)	BREMEN (BRE)	DUESSELDORF (DUS)	KOELN/BONN (CGN)	FRANKFURT (FRA)	STUTTGART (STR)	NUERNBERG (NUE)	MUENCHEN (MUC)	BERLIN (TXL)
EINSTEIGER											
INSGESAMT											
	VCE	293	-	-	2 055	251	10 106	558	-	2 579	-
	TRS	-	-	-	-	-	-	-	-	2 214	-
	VRN	126	112	-	-	-	-	-	-	-	-
	TRN	-	-	-	-	-	1 487	3	-	-	-
	GOA	-	-	3	-	-	4 991	745	-	1 166	-
	FLR	-	-	-	-	-	1 661	-	-	829	-
	BLQ	-	-	-	-	-	335	25	-	3 492	-
	PSA	-	-	-	-	-	5 764	52	-	1 921	-
	RMI	335	296	-	864	452	2 390	-	4	-	-
	NAP	1 204	1 121	-	3 092	698	4 952	966	330	2 240	1 826
	BDS	-	-	-	444	-	510	-	4	307	-
	SUF	-	-	-	-	-	-	-	-	1 032	-
	CAG	-	-	-	-	-	-	-	-	1 364	-
	OLB	-	-	-	-	-	660	-	-	-	-
	CTA	981	-	-	321	-	1 740	94	58	930	-
	GRIECHENLAND	23 389	21 913	3 345	2 846	79	2 975	836	-	1 554	573
	DARUNTER:ATH	1 490	1 418	-	5 878	17 853	70 138	16 655	11 818	51 843	21 218
	SKG	3 231	2 996	-	17 406	7 161	16 574	5 096	1 999	11 656	3 321
	CFU	3 072	3 211	-	6 417	1 083	4 481	1 903	1 718	4 861	2 940
	JSI	263	-	-	555	-	378	126	-	731	409
	ZTH	445	62	-	1 541	-	-	-	212	1 291	-
	JMK	528	-	-	1 027	-	767	-	-	1 112	-
	SMI	1 272	767	-	2 846	284	965	388	507	1 045	1 138
	JTR	405	431	-	1 204	-	914	-	-	2 210	-
	KGS	2 078	2 323	-	5 317	935	2 899	1 040	925	2 073	1 737
	RHO	3 146	3 724	981	10 647	2 346	5 292	2 372	1 812	4 171	2 035
	CHQ	1 001	942	-	1 648	-	888	789	-	2	1 114
	HER	6 107	5 773	2 364	14 138	4 079	12 514	3 851	3 640	7 879	5 101
	KVA	-	-	-	3 695	720	1 672	449	373	1 261	666
	MJT	-	-	-	805	-	348	131	-	1 253	-
	*GR	351	266	-	2 004	-	1 546	-	3	2 635	553
	TUERKEI	33 997	51 802	5 605	119 606	75 161	117 256	55 344	29 032	52 531	47 048
	DARUNTER:ANK	2 482	6 079	-	12 109	16 589	20 951	10 261	2 777	6 478	3 052
	IST	11 296	17 496	1 389	39 854	30 942	41 877	23 335	12 443	23 265	11 495
	IZM	4 812	7 761	965	15 967	9 450	17 299	8 839	4 917	7 485	6 980
	DLM	2 595	3 016	646	10 066	3 323	7 070	2 223	1 128	3 539	6 388
	AYT	12 348	13 749	2 452	36 956	10 665	24 673	8 369	7 333	10 552	17 318
	*TR	464	3 701	153	4 654	4 192	5 386	2 317	434	1 212	1 815
	ZYPERN	1 385	790	-	3 244	208	4 599	730	573	2 930	577
	DARUNTER:LCA	684	534	-	2 173	28	3 884	649	550	1 880	502
	*CY	610	256	-	1 071	180	663	28	23	1 044	75
	SLOWENIEN	-	-	-	-	-	33	3 546	-	2	837
	DARUNTER:LJU	-	-	-	-	-	33	3 546	-	2	837
	KROATIEN	-	-	-	1 471	-	7 088	366	2	1 395	289
	DARUNTER:ZAG	-	-	-	627	-	6 091	366	-	1 339	289
	SPU	-	-	-	463	-	997	-	2	-	-
	SERBIEN	-	-	-	-	2 107	4 615	-	-	914	-
	DARUNTER:BEG	-	-	-	-	2 107	4 615	-	-	914	-
	MAZEDONIEN	1 800	-	-	3 550	3 054	1 655	3 424	94	770	-
	DARUNTER:SKP	1 800	-	-	3 550	3 054	1 655	3 424	94	770	-
	UNGARN	1 114	-	-	1 504	780	10 998	1 142	23	4 238	-
	DARUNTER:BUD	1 114	-	-	1 504	780	10 998	1 140	21	4 238	-
	TSCHECH. REP	633	225	-	1 711	158	9 766	520	219	1 192	-
	DARUNTER:PRG	633	225	-	1 705	158	9 766	520	219	1 176	-
	SLOWAKEI	-	470	-	1 779	-	-	3	-	-	-
	DARUNTER:BUH	-	470	-	711	-	6 071	383	4	2 286	-
	CND	-	470	-	835	-	4 665	182	2	1 725	-
	BULGARIEN	1 454	3 700	-	3 527	1 209	6 424	780	1 008	2 168	622
	DARUNTER:SOP	-	-	-	-	-	3 807	-	-	1 984	-
	VAR	824	1 804	-	1 729	582	1 449	500	477	150	622
	BOJ	630	1 896	-	1 798	627	1 168	280	531	34	-
	RUSSLAND	3 587	6 753	-	5 507	3 021	27 424	109	451	4 233	4 861
	DARUNTER:MW	1 808	-	-	4 613	608	21 639	37	-	3 651	4 089
	LED	1 513	-	-	894	-	2 765	-	-	582	772
	OVV	-	2 754	-	-	72	960	-	-	-	-
	*RU	266	3 999	-	-	1 991	2 060	72	451	-	-
	WEISSRUSSLAND	490	406	-	-	347	5 242	620	316	666	-
	DARUNTER:MSQ	490	-	-	-	110	5 242	-	-	666	-
	*BY	-	406	-	-	237	-	620	316	-	-
	MOLDAVIEN	-	-	-	-	-	732	-	-	-	-
	UKRAINE	-	-	-	-	-	4 982	242	-	218	-
	DARUNTER:IEV	-	-	-	-	-	4 982	242	-	218	-
	GEORGIEN	-	-	-	-	237	1 009	-	-	-	-
	DARUNTER:TBS	-	-	-	-	237	1 009	-	-	-	-
	ASERBAIDSCHAN	-	-	-	-	-	361	-	-	-	-
	KASACHSTAN	397	4 224	-	-	2 603	3 754	-	1 098	-	-
	DARUNTER:ALA	397	4 224	-	-	2 603	3 754	-	1 098	-	-
	KIRGISIEN	-	563	-	-	393	-	-	465	-	-
	DARUNTER:FRU	-	563	-	-	393	-	-	465	-	-
	TADSCHIKISTAN	-	-	-	-	-	61	-	-	-	-
	USBKISTAN	-	-	-	-	-	1 964	-	-	-	-
	DARUNTER:TAS	-	-	-	-	-	1 964	-	-	-	-
	E U R O P A	236 177	187 192	40 165	582 797	180 044	897 094	177 400	80 241	359 080	187 906
	DARUNTER: EU-LAENDER	173 275	115 180	33 548	422 539	86 007	609 382	107 602	44 765	264 892	120 494
	AEGYPTEN	547	-	-	3 782	390	12 108	466	-	2 973	1 199
	DARUNTER:CAI	-	-	-	636	-	6 997	-	-	401	-
	ALY	-	-	-	-	-	1 319	-	-	-	-
	LXR	125	-	-	1 221	-	264	-	-	147	616
	HRG	422	-	-	1 925	390	3 487	427	-	1 856	583
	TUNESIEN	6 097	7 186	1 346	17 531	3 162	17 714	4 813	3 008	6 041	4 501
	DARUNTER:TUN	866	626	-	2 449	450	5 838	382	-	1 166	-

JULI 1995

 MIT GEBIETEN AUSSERHALB DEUTSCHLANDS

HERKUNFTSFLUGPLATZ

HERKUNFTSFLUGPLATZ								NACH STRECKENZIELLAND		
(THF)	B E R L I N (SXF)	SAARBRUECKEN (SCN)	MUENSTER/ OSN. (FMO)	LEIPZIG (LEJ)	DRESDEN (DRS)	ERFURT (ERF)	SONSTIGE	INSGESAMT	BZW.	FLUGPLATZ
280	-	-	-	-	5	-	-	16 127	EINSTEIGER	VCE
-	-	-	-	-	-	-	-	2 214	-----	TRS
-	-	-	-	-	-	-	-	1 728	-----	VRN
-	-	-	-	-	-	-	-	6 902	-----	TRN
-	-	-	-	-	-	-	-	2 493	-----	GOA
-	-	-	3	-	-	-	-	3 855	-----	FLR
-	-	-	-	-	3	-	-	7 740	-----	BLQ
-	-	-	-	-	-	-	-	2 435	-----	PSA
-	464	-	-	151	104	-	-	2 672	-----	RMI
-	-	-	-	656	657	-	-	17 742	-----	NAP
-	-	-	-	-	-	-	-	1 265	-----	BDS
-	-	-	-	-	-	-	-	1 032	-----	SUF
-	-	-	-	-	-	-	-	2 024	-----	CAG
13	-	-	-	-	-	-	-	3 156	-----	OLB
-	-	-	-	-	-	-	-	9 844	-----	CTA
1 090	18 483	1 686	5 075	13 908	8 847	3 233	-	365 622	GRIECHENLAND	
-	886	-	-	1 000	695	401	-	46 243	DARUNTER:ATH	
-	3 137	-	252	1 839	1 054	443	-	76 165	SKG	
-	2 351	-	-	2 406	1 840	782	-	37 065	CFU	
-	-	-	-	-	-	-	-	2 462	JSI	
336	-	-	-	-	-	-	-	3 887	ZTH	
400	349	-	-	-	-	-	-	4 183	JMK	
-	-	-	-	345	-	-	-	9 557	SMI	
-	-	-	-	-	-	-	-	5 164	JTR	
-	1 520	-	533	1 200	327	-	-	22 907	KGS	
-	3 265	419	1 339	2 387	1 868	802	-	46 606	RHO	
-	634	-	-	353	381	-	-	8 428	CHQ	
-	6 341	1 267	2 951	4 378	2 682	805	-	83 870	HER	
-	-	-	-	-	-	-	-	8 836	KVA	
354	-	-	-	-	-	-	-	2 891	MJT	
-	-	-	-	-	-	-	-	7 358	*GR	
-	21 120	2 016	7 780	8 943	4 597	2 237	114	634 189	TUERKEI	
-	3 108	-	936	-	-	-	-	84 822	DARUNTER:ANK	
-	4 380	-	2 679	-	-	-	-	220 451	IST	
-	1 951	-	849	393	-	-	-	87 668	IZM	
-	1 165	692	766	1 423	587	-	-	44 627	DLM	
-	9 318	1 324	2 550	7 127	4 010	2 237	114	171 095	AYT	
-	1 198	-	-	-	-	-	-	25 526	*TR	
-	4 420	-	-	1 379	508	369	-	21 712	ZYPERN	
-	3 535	-	-	1 044	508	369	-	16 340	DARUNTER:LCA	
-	885	-	-	335	-	-	-	5 170	*CY	
-	-	-	-	210	-	-	-	4 628	SLOWENIEN	
-	-	-	-	210	-	-	-	4 628	DARUNTER:LJU	
-	464	-	50	413	-	-	-	11 538	KROATIEN	
-	-	-	-	-	-	-	-	8 712	DARUNTER:ZAG	
-	464	-	50	142	-	-	-	2 118	SPU	
-	-	-	-	-	-	-	-	7 636	SERBIEN	
-	-	-	-	-	-	-	-	7 636	DARUNTER:BEG	
-	1 340	-	-	-	-	-	-	15 687	MAZEDONIEN	
-	1 340	-	-	-	-	-	-	15 687	DARUNTER:SKP	
-	3 665	-	-	-	-	-	-	23 464	UNGARN	
-	3 665	-	-	-	-	-	-	23 460	DARUNTER:BUD	
800	-	-	-	29	-	-	-	15 253	TSCHECH. REP	
800	-	-	-	29	-	-	-	15 231	DARUNTER:PRG	
-	-	-	-	-	-	-	-	3	SLOWAKEI	
-	2 806	-	-	411	-	-	-	14 210	RUMAENIEN	
-	2 285	-	-	74	-	-	-	9 644	DARUNTER:BUH	
-	521	-	-	337	-	-	-	3 742	CND	
-	21 265	-	-	11 771	5 218	3 677	-	62 823	BULGARIEN	
-	2 046	-	-	41	-	-	-	7 878	DARUNTER:SOF	
-	7 950	-	-	5 202	2 252	2 068	-	25 609	VAR	
-	11 269	-	-	6 528	2 966	1 609	-	29 336	BOJ	
-	5 275	-	5	416	-	-	-	61 642	RUSSLAND	
-	3 596	-	-	416	-	-	-	40 457	DARUNTER:MOV	
-	1 541	-	-	-	-	-	-	8 067	LED	
-	-	-	-	-	-	-	-	3 786	OVB	
-	138	-	5	-	-	-	-	8 982	*RU	
-	505	82	-	-	-	-	-	8 674	WEISSRUSSLAND	
-	505	82	-	-	-	-	-	7 095	DARUNTER:MSQ	
-	-	-	-	-	-	-	-	1 579	*BY	
-	-	-	-	-	-	-	-	732	MOLDAVIEN	
-	709	-	-	-	-	-	-	6 151	UKRAINE	
-	709	-	-	-	-	-	-	6 151	DARUNTER:IEV	
-	-	-	-	-	-	-	-	1 246	GEORGIEN	
-	-	-	-	-	-	-	-	1 246	DARUNTER:TBS	
-	-	-	-	-	-	-	-	361	ASERBAIDSCHEAN	
-	-	-	540	-	-	-	-	12 616	KASACHSTAN	
-	-	-	540	-	-	-	-	12 616	DARUNTER:ALA	
-	-	-	-	-	-	-	-	1 421	KIRGISIEN	
-	-	-	-	-	-	-	-	1 421	DARUNTER:FRU	
-	-	-	-	-	-	-	-	61	TADSCHIKISTAN	
-	-	-	-	-	-	-	-	1 964	USBEKISTAN	
-	-	-	-	-	-	-	-	1 964	DARUNTER:TAS	
15 871	123 462	15 843	35 736	74 384	41 917	16 463	114	3 251 886	E U R O P A	
13 755	60 182	13 451	26 602	49 864	30 045	10 180	-	2 181 763	DARUNTER: EU-LAENDER	
-	2 154	-	-	1 555	-	-	-	25 174	AEGYPTEN	
-	1 340	-	-	-	-	-	-	9 374	DARUNTER:CAI	
-	-	-	-	-	-	-	-	1 319	ALY	
-	-	-	-	39	-	-	-	2 412	LXR	
-	814	-	-	1 516	-	-	-	11 420	HRG	
370	11 233	1 336	1 312	8 455	4 355	2 189	-	100 649	TUNESIEN	
-	1 909	-	-	894	400	-	-	14 980	DARUNTER:TUN	

5 PERSONENVERKEHR

5. 2 VERFLECHTUNG IM VERKEHR

5. 2. 1 EINSTEIGER

NACH STRECKENZIELLAND BZW. ----- FLUGPLATZ	VON STRECKEN									
	HAMBURG (HAM)	HANNOVER (HAJ)	BREMEN (BRE)	DUESSELDORF (DUS)	KOELN/BONN (CGN)	FRANKFURT (FRA)	STUTTGART (STR)	NUERNBERG (NUE)	MUENCHEN (MUC)	BERLIN (TXL)
EINSTEIGER										
INSGESAMT										
DJE	1 372	1 602	283	3 525	808	3 586	1 106	653	1 044	1 198
MIR	3 859	4 692	1 063	10 779	1 904	7 904	3 325	2 355	3 703	3 303
*TN	-	266	-	778	-	386	-	-	128	-
ALGERIEN	-	-	-	-	-	784	-	-	-	-
MAROKKO	1 112	1 030	-	3 760	1 450	5 709	539	453	1 558	543
DARUNTER: CAS	-	-	-	45	-	2 623	-	-	-	-
TNG	-	-	-	526	109	585	-	-	-	-
AGA	1 112	1 030	-	2 582	-	1 218	539	453	1 334	543
OUJ	-	-	-	607	916	1 283	-	-	-	-
KAP VERDE	-	-	-	-	267	35	-	-	-	-
SENEGAL	-	-	-	-	-	785	-	-	-	-
GAMBIA	-	-	-	-	424	-	-	-	-	-
GHANA	-	-	-	867	-	588	-	-	-	-
DARUNTER: ACC	-	-	-	867	-	588	-	-	-	-
NIGERIA	-	-	-	-	-	1 951	-	-	-	-
DARUNTER: LOS	-	-	-	-	-	1 951	-	-	-	-
GABUN	-	-	-	-	145	-	-	-	-	-
SUDAN	-	-	-	-	-	451	-	-	-	-
ERITHREA	-	-	-	-	-	2 231	-	-	-	-
DARUNTER: ASM	-	-	-	-	-	2 231	-	-	-	-
AETHIOPIEN	-	-	-	-	73	1 741	-	-	-	-
DARUNTER: ADD	-	-	-	-	-	1 741	-	-	-	-
KENIA	155	-	-	1 435	-	4 436	-	-	2 700	-
DARUNTER: NBO	-	-	-	-	-	2 320	-	-	-	-
MBA	155	-	-	1 435	-	2 116	-	-	2 700	-
SIMBABWE	-	-	-	-	-	1 864	-	-	-	-
DARUNTER: HRE	-	-	-	-	-	1 864	-	-	-	-
NAMIBIA	-	-	-	-	-	3 808	-	-	611	-
DARUNTER: WDH	-	-	-	-	-	3 808	-	-	611	-
MADAGASKAR	-	-	-	-	-	364	-	-	-	-
SESCHELLEN	-	-	-	-	-	1 194	-	-	-	-
DARUNTER: SEZ	-	-	-	-	-	1 194	-	-	-	-
MAURITIUS	-	-	-	-	-	2 395	-	-	761	-
DARUNTER: MRU	-	-	-	-	-	2 395	-	-	761	-
SUEDAFRIKA	-	-	-	323	-	12 164	-	-	1 517	-
DARUNTER: JNB	-	-	-	323	-	9 817	-	-	827	-
CPT	-	-	-	-	-	2 347	-	-	225	-
A F R I K A	7 911	8 216	1 346	27 698	5 911	70 322	5 818	3 461	16 161	6 243
KANADA	-	-	-	2 516	-	56 192	-	-	-	-
DARUNTER: YMQ	-	-	-	-	-	4 865	-	-	-	-
YTO	-	-	-	2 429	-	24 778	-	-	-	-
YVR	-	-	-	-	-	18 764	-	-	-	-
YYC	-	-	-	-	-	7 785	-	-	-	-
USA	7 335	-	-	23 551	1 204	279 493	2 728	-	20 887	6 034
DARUNTER: NYC	2 505	-	-	8 640	-	61 910	-	-	6 343	6 018
CHI	-	-	-	4 800	-	23 963	-	-	6 490	-
BOS	-	-	-	-	-	13 447	-	-	-	-
PHL	-	-	-	-	-	8 412	-	-	-	-
BWI	-	-	-	-	-	1 652	-	-	-	-
WAS	-	-	-	-	-	26 023	-	-	-	-
DET	-	-	-	-	-	17 484	-	-	-	-
EIT	-	-	-	-	-	5 865	-	-	-	-
CVG	-	-	-	-	-	7 298	-	-	-	-
CLE	-	-	-	-	-	1 016	-	-	-	-
ATL	4 830	-	-	-	-	21 821	2 728	-	6 199	16
CLT	-	-	-	-	-	1 935	-	-	-	-
TPA	-	-	-	608	-	933	-	-	-	-
MIA	-	-	-	2 785	-	13 519	-	-	-	-
ORL	-	-	-	616	-	6 314	-	-	1 855	-
*U2	-	-	-	1 327	-	1 012	-	-	-	-
MSP	-	-	-	-	-	3 355	-	-	-	-
DAL	-	-	-	-	-	17 672	-	-	-	-
HOU	-	-	-	-	-	2 075	-	-	-	-
SFO	-	-	-	1 152	-	15 019	-	-	-	-
LAX	-	-	-	3 623	-	24 113	-	-	-	-
DEN	-	-	-	-	-	2 650	-	-	-	-
LAS	-	-	-	-	1 198	-	-	-	-	-
ANC	-	-	-	-	-	1 266	-	-	-	-
MEXIKO	-	-	-	1 529	2 101	7 276	-	-	359	-
DARUNTER: MEX	-	-	-	10	10	6 427	-	-	-	-
*MX	-	-	-	1 301	2 091	849	-	-	359	-
COSTA RICA	-	-	-	649	-	486	-	-	-	-
DARUNTER: SJO	-	-	-	649	-	486	-	-	-	-
KUBA	-	-	-	2 341	806	1 091	-	-	-	-
DARUNTER: HAV	-	-	-	470	600	378	-	-	-	-
VRA	-	-	-	980	-	354	-	-	-	-
*CU	-	-	-	891	206	359	-	-	-	-
BAHAMAS	-	-	-	-	-	229	-	-	-	-
JAMAICA	-	-	-	1 294	-	519	-	-	-	-
DARUNTER: MJB	-	-	-	1 294	-	519	-	-	-	-
DOMINIK. REP	2 071	1 468	-	9 268	4 157	8 703	816	-	3 112	504
DARUNTER: SDQ	-	-	-	1 602	98	1 744	-	-	235	-
POP	1 655	599	-	4 135	2 300	3 849	406	-	1 320	504
*DO	416	869	-	3 531	1 759	3 110	410	-	1 557	-
ANTIGUA-BARB.	-	-	-	-	-	586	-	-	-	-
BARBADOS	-	-	-	-	-	1 016	-	-	-	-
DARUNTER: BGI	-	-	-	-	-	1 016	-	-	-	-
TRINID. U. TOB.	-	-	-	-	-	817	-	-	-	-
ST. LUCIA	-	-	-	-	-	702	-	-	-	-
KOLUMBIEN	-	-	-	-	-	5 814	-	-	-	-
DARUNTER: BOG	-	-	-	-	-	5 814	-	-	-	-
VENEZUELA	-	-	-	1 530	-	3 543	-	-	-	-

JULI 1995

MIT GEBIETEN AUSSERHALB DEUTSCHLANDS

HERKUNFTSFLUGPLATZ									NACH STRECKENZIELLAND	
(THF)	B E R L I N (SXF)	SAARBRUECKEN (SCN)	MUENSTER/ OSN. (FMO)	LEIPZIG (LEJ)	DRESDEN (DRS)	ERFURT (ERF)	SONSTIGE	INSGESAMT	BZW.	FLUGPLATZ
-	1 361	484	349	1 021	474	412	-	19 278	EINSTEIGER	DJE
370	7 632	852	963	6 373	3 481	1 777	-	64 335	INSGESAMT	MIR
-	331	-	-	167	-	-	-	2 056	-	*TN
-	93	-	-	-	-	-	-	877	ALGERIEN	
-	1 140	-	-	890	536	380	-	19 100	MAROKKO	
-	-	-	-	-	-	-	-	2 668	DARUNTER: CAS	
-	-	-	-	-	-	-	-	1 220	TNG	
-	1 140	-	-	890	536	380	-	11 757	AGA	
-	-	-	-	-	-	-	-	2 806	OUD	
-	-	-	-	-	-	-	-	302	KAP VERDE	
-	-	-	-	-	-	-	-	785	SENEGAL	
-	-	-	-	-	-	-	-	424	GAMBIA	
-	-	-	-	-	-	-	-	1 455	GHANA	
-	-	-	-	-	-	-	-	1 455	DARUNTER: ACC	
-	-	-	-	-	-	-	-	1 951	NIGERIA	
-	-	-	-	-	-	-	-	1 951	DARUNTER: LOS	
-	-	-	-	-	-	-	-	145	GABUN	
-	-	-	-	-	-	-	-	451	SUDAN	
-	-	-	-	-	-	-	-	2 231	ERITHREA	
-	-	-	-	-	-	-	-	2 231	DARUNTER: ASM	
-	-	-	-	-	-	-	-	1 814	AETHIOPIEN	
-	-	-	-	-	-	-	-	1 741	DARUNTER: ADD	
-	1 017	-	-	251	-	-	-	9 994	KENIA	
-	-	-	-	-	-	-	-	2 320	DARUNTER: NBO	
-	1 017	-	-	251	-	-	-	7 674	MBA	
-	-	-	-	-	-	-	-	1 864	SIMBABWE	
-	-	-	-	-	-	-	-	1 864	DARUNTER: HRE	
-	-	-	-	-	-	-	-	4 419	NAMIBIA	
-	-	-	-	-	-	-	-	4 419	DARUNTER: WDH	
-	-	-	-	-	-	-	-	364	MADAGASKAR	
-	-	-	-	-	-	-	-	1 194	SESCHELLEN	
-	-	-	-	-	-	-	-	1 194	DARUNTER: SEZ	
-	-	-	-	-	-	-	-	3 156	MAURITIUS	
-	-	-	-	-	-	-	-	3 156	DARUNTER: MRU	
-	-	-	-	-	-	-	-	14 004	SUEDAFRIKA	
-	-	-	-	-	-	-	-	10 967	DARUNTER: JNB	
-	-	-	-	-	-	-	-	2 572	CPT	
370	15 637	1 336	1 312	11 151	4 891	2 569	-	190 353	A F R I K A	
-	2 230	-	-	-	-	-	-	60 938	KANADA	
-	-	-	-	-	-	-	-	4 865	DARUNTER: YMQ	
-	2 230	-	-	-	-	-	-	29 437	YTO	
-	-	-	-	-	-	-	-	18 764	YVR	
-	-	-	-	-	-	-	-	7 785	YYC	
-	-	-	-	-	-	-	-	341 232	USA	
-	-	-	-	-	-	-	-	85 416	DARUNTER: NYC	
-	-	-	-	-	-	-	-	35 253	CHI	
-	-	-	-	-	-	-	-	13 447	BOS	
-	-	-	-	-	-	-	-	8 412	PHL	
-	-	-	-	-	-	-	-	1 652	BWI	
-	-	-	-	-	-	-	-	26 023	WAS	
-	-	-	-	-	-	-	-	17 484	DET	
-	-	-	-	-	-	-	-	5 865	PIT	
-	-	-	-	-	-	-	-	7 298	CVG	
-	-	-	-	-	-	-	-	1 016	CLE	
-	-	-	-	-	-	-	-	35 594	ATL	
-	-	-	-	-	-	-	-	1 935	CLT	
-	-	-	-	-	-	-	-	1 541	TPA	
-	-	-	-	-	-	-	-	18 159	MIA	
-	-	-	-	-	-	-	-	6 930	ORL	
-	-	-	-	-	-	-	-	2 339	*U2	
-	-	-	-	-	-	-	-	3 355	MSP	
-	-	-	-	-	-	-	-	17 672	DAL	
-	-	-	-	-	-	-	-	2 075	HOU	
-	-	-	-	-	-	-	-	16 171	SFO	
-	-	-	-	-	-	-	-	27 736	LAX	
-	-	-	-	-	-	-	-	2 650	DEN	
-	-	-	-	-	-	-	-	1 198	LAS	
-	-	-	-	-	-	-	-	1 266	ANC	
-	791	-	-	-	-	-	-	12 056	MEXIKO	
-	6	-	-	-	-	-	-	6 453	DARUNTER: MEX	
-	432	-	-	-	-	-	-	5 032	*MX	
-	-	-	-	-	-	-	-	1 135	COSTA RICA	
-	-	-	-	-	-	-	-	1 135	DARUNTER: SJO	
-	960	-	-	-	-	-	-	5 198	KUBA	
-	814	-	-	-	-	-	-	2 262	DARUNTER: HAV	
-	-	-	-	-	-	-	-	1 334	VRA	
-	146	-	-	-	-	-	-	1 602	*CU	
-	-	-	-	-	-	-	-	229	BAHAMAS	
-	-	-	-	-	-	-	-	1 813	JAMAICA	
-	-	-	-	-	-	-	-	1 813	DARUNTER: MBJ	
-	1 430	-	-	135	-	-	-	31 664	DOMINIK. REP.	
-	120	-	-	-	-	-	-	3 799	DARUNTER: SDQ	
-	778	-	-	135	-	-	-	15 681	POP	
-	532	-	-	-	-	-	-	12 184	*DO	
-	-	-	-	-	-	-	-	586	ANTIGUA-BARB.	
-	-	-	-	-	-	-	-	1 016	BARBADOS	
-	-	-	-	-	-	-	-	1 016	DARUNTER: BGI	
-	-	-	-	-	-	-	-	817	TRINID. U. TOB.	
-	-	-	-	-	-	-	-	702	ST. LUCIA	
-	-	-	-	-	-	-	-	5 814	KOLUMBIEN	
-	-	-	-	-	-	-	-	5 814	DARUNTER: BOG	
-	-	-	-	-	-	-	-	5 073	VENEZUELA	

5 PERSONENVERKEHR
 5. 2 VERFLECHTUNG IM VERKEHR
 5. 2. 1 EINSTEIGER

NACH STRECKENZIELLAND BZW. ----- FLUGPLATZ	VON STRECKEN									
	HAMBURG (HAM)	HANNOVER (HAJ)	BREMEN (BRE)	DUESSELDORF (DUS)	KOELN/BONN (CGN)	FRANKFURT (FRA)	STUTTGART (STR)	MUERNBERG (NUE)	MUENCHEN (MUC)	BERLIN (TXL)
EINSTEIGER										
INSGESAMT										
DARUNTER: CCS	-	-	-	-	-	2 563	-	-	-	-
FMV	-	-	-	-	-	980	-	-	-	-
BRASILLEN	-	-	-	1 530	-	13 684	-	-	-	-
DARUNTER: RIO	-	-	-	-	-	5 171	-	-	-	-
SAO	-	-	-	-	-	7 796	-	-	-	-
ARGENTINIEN	-	-	1	-	-	3 515	-	-	-	-
DARUNTER: BUE	-	-	-	-	-	3 515	-	-	-	-
CHILE	-	-	-	-	-	2 134	-	-	-	-
DARUNTER: SCL	-	-	-	-	-	2 134	-	-	-	-
A M E R I K A	9 406	1 468	1	42 678	8 268	385 800	3 544	-	24 358	6 538
LIBANON	-	-	-	-	-	3 070	-	-	-	-
DARUNTER: BEY	-	-	-	-	-	3 070	-	-	-	-
ISRAEL	309	522	-	-	1 097	12 703	455	-	6 296	-
DARUNTER: TLV	309	522	-	-	1 097	12 662	455	-	6 222	-
JORDANIEN	-	-	-	-	-	2 382	-	-	302	506
DARUNTER: AMM	-	-	-	-	-	2 382	-	-	302	506
SYRIEN	-	-	-	-	-	4 067	-	-	484	-
DARUNTER: DAM	-	-	-	-	-	3 371	-	-	484	-
IRAN	1 463	-	-	-	-	6 378	-	-	-	-
DARUNTER: THR	1 463	-	-	-	-	6 378	-	-	-	-
KUWEIT	-	-	-	-	-	1 570	-	-	517	-
DARUNTER: KWI	-	-	-	-	-	1 570	-	-	517	-
BAHRAIN	-	-	-	-	-	1 555	-	-	-	-
DARUNTER: BAH	-	-	-	-	-	1 555	-	-	-	-
KATAR	-	-	-	-	-	279	-	-	-	-
SAUDI-ARAB.	-	-	-	-	-	2 589	-	-	-	-
DARUNTER: JED	-	-	-	-	-	1 683	-	-	-	-
JEMEN	-	-	-	-	-	1 045	-	-	-	-
DARUNTER: SAH	-	-	-	-	-	1 045	-	-	-	-
OMAN	-	-	-	-	-	108	-	-	-	-
V. A. EMIRATE	-	-	-	-	-	5 177	-	-	27	-
DARUNTER: DXB	-	-	-	-	-	4 517	-	-	-	-
PAKISTAN	-	-	-	-	-	3 808	-	-	-	-
DARUNTER: KHI	-	-	-	-	-	2 579	-	-	-	-
BANGLADESCH	-	-	-	-	-	138	-	-	-	-
INDIEN	-	-	-	-	-	23 452	-	-	-	-
DARUNTER: DEL	-	-	-	-	-	11 886	-	-	-	-
BOM	-	-	-	-	-	9 490	-	-	-	-
MAA	-	-	-	-	-	2 046	-	-	-	-
NEPAL	-	-	-	-	-	2 030	-	-	-	-
DARUNTER: KTM	-	-	-	-	-	2 030	-	-	-	-
SRI LANKA	-	-	-	1 370	-	2 802	-	-	1 746	-
DARUNTER: CMB	-	-	-	1 370	-	2 802	-	-	1 746	-
MALEDIVEN	-	-	-	996	-	1 218	-	-	2 145	-
DARUNTER: MLE	-	-	-	996	-	1 218	-	-	2 145	-
THAILAND	-	-	-	-	-	22 900	-	-	2 478	-
DARUNTER: BKK	-	-	-	-	-	22 900	-	-	2 478	-
VIETNAM	-	-	-	-	-	957	-	-	-	179
MALAYSIA	-	-	-	-	-	3 587	-	-	215	-
DARUNTER: KUL	-	-	-	-	-	3 587	-	-	215	-
SINGAPUR	-	-	-	-	-	17 951	-	-	637	-
DARUNTER: SIN	-	-	-	-	-	17 951	-	-	637	-
BRUNEI	-	-	-	-	-	299	-	-	-	-
INDONESIEN	-	-	-	-	-	8 160	-	-	2 398	-
DARUNTER: JKT	-	-	-	-	-	4 057	-	-	-	-
DPS	-	-	-	-	-	4 103	-	-	1 687	-
PHILIPPINEN	-	-	-	-	-	8 210	-	-	-	-
DARUNTER: MNL	-	-	-	-	-	8 210	-	-	-	-
HONGKONG (BRIT)	-	-	-	-	-	17 194	-	-	-	-
DARUNTER: HKG	-	-	-	-	-	17 194	-	-	-	-
TAIWAN	-	-	-	-	-	3 295	-	-	-	-
DARUNTER: TPE	-	-	-	-	-	3 295	-	-	-	-
JAPAN	-	-	-	-	-	24 940	-	-	2 169	-
DARUNTER: TYO	-	-	-	-	-	20 998	-	-	1 057	-
OSA	-	-	-	-	-	2 872	-	-	1 112	-
NGO	-	-	-	-	-	1 070	-	-	-	-
KOREA REP.	-	-	-	-	-	9 391	-	-	-	-
DARUNTER: SEL	-	-	-	-	-	9 391	-	-	-	-
KOREA DEM. VR	-	-	-	-	-	-	-	-	-	-
CHINA	-	-	-	-	-	-	-	-	-	-
DARUNTER: PEK	-	-	-	-	-	9 433	-	-	-	-
SHA	-	-	-	-	-	7 579	-	-	-	-
SHA	-	-	-	-	-	1 854	-	-	-	-
A S I E N	1 772	522	-	2 366	1 097	200 688	455	-	19 414	685
AUSTRALIEN	-	-	-	-	-	5 008	-	-	-	-
DARUNTER: SYD	-	-	-	-	-	5 008	-	-	-	-
NEUSEELAND	-	-	-	-	-	686	-	-	-	-
AUSTRALIEN/OZEANIEN	-	-	-	-	-	5 694	-	-	-	-
I N S G E S A M T	255 266	197 398	41 512	655 539	195 320	1 559 598	187 217	83 702	419 013	201 372

JULI 1995

MIT GEBIETEN AUSSERHALB DEUTSCHLANDS

HERKUNFTSFLUGPLATZ								NACH STRECKENZIELLAND		
B E R L I N (THF)	(SXF)	SAARBRUECKEN (SCN)	MUENSTER/ OSN. (FMO)	LEIPZIG (LEJ)	DRESDEN (DRS)	ERFURT (ERF)	SONSTIGE	INSGESAMT	BZW.	FLUGPLATZ
-	-	-	-	-	-	-	-	2 563		EINSTEIGER
-	-	-	-	-	-	-	-	2 510		DARUNTER: CCS PMV
-	-	-	-	-	-	-	-	13 684		BRASILIEN
-	-	-	-	-	-	-	-	5 171		DARUNTER: RIO
-	-	-	-	-	-	-	-	7 796		S A O
-	-	-	-	-	-	-	-	3 516		ARGENTINIEN
-	-	-	-	-	-	-	-	3 515		DARUNTER: BUE
-	-	-	-	-	-	-	-	2 134		CHILE
-	-	-	-	-	-	-	-	2 134		DARUNTER: SCL
-	5 411	-	-	135	-	-	-	487 607		A M E R I K A
-	1 414	-	-	-	-	-	-	4 484		LIBANON
-	1 414	-	-	-	-	-	-	4 484		DARUNTER: BEY
-	1 573	-	-	-	-	-	-	22 955		ISRAEL
-	1 573	-	-	-	-	-	-	22 840		DARUNTER: TLV
-	-	-	-	-	-	-	-	3 190		JORDANIEN
-	-	-	-	-	-	-	-	3 190		DARUNTER: AMM
-	457	-	-	-	-	-	-	5 008		SYRIEN
-	294	-	-	-	-	-	-	4 149		DARUNTER: DAM
-	-	-	-	-	-	-	-	7 841		IRAN
-	-	-	-	-	-	-	-	7 841		DARUNTER: THR
-	-	-	-	-	-	-	-	2 087		KUWEIT
-	-	-	-	-	-	-	-	2 087		DARUNTER: KWI
-	-	-	-	-	-	-	-	1 555		BAHRAIN
-	-	-	-	-	-	-	-	1 555		DARUNTER: BAH
-	-	-	-	-	-	-	-	279		KATAR
-	-	-	-	-	-	-	-	2 589		SAUDI-ARAB.
-	-	-	-	-	-	-	-	1 683		DARUNTER: JED
-	-	-	-	-	-	-	-	1 045		JEMEN
-	-	-	-	-	-	-	-	1 045		DARUNTER: SAH
-	-	-	-	-	-	-	-	108		OMAN
-	3	-	-	-	-	-	-	5 207		V. A. EMIRATE
-	-	-	-	-	-	-	-	4 517		DARUNTER: DXB
-	-	-	-	-	-	-	-	3 808		PAKISTAN
-	-	-	-	-	-	-	-	2 579		DARUNTER: KHI
-	-	-	-	-	-	-	-	138		BANGLADESCH
-	-	-	-	-	-	-	-	23 452		INDIEN
-	-	-	-	-	-	-	-	11 886		DARUNTER: DEL
-	-	-	-	-	-	-	-	9 490		BOM
-	-	-	-	-	-	-	-	2 046		MAA
-	-	-	-	-	-	-	-	2 030		NEPAL
-	-	-	-	-	-	-	-	2 030		DARUNTER: KTM
-	30	-	-	-	-	-	-	5 948		SRI LANKA
-	-	-	-	-	-	-	-	5 918		DARUNTER: CMB
-	-	-	-	-	-	-	-	4 359		MALEDIVEN
-	-	-	-	-	-	-	-	4 359		DARUNTER: MLE
-	-	-	-	-	-	-	-	25 378		THAILAND
-	-	-	-	-	-	-	-	25 378		DARUNTER: BKK
-	-	-	-	-	-	-	-	1 136		VIETNAM
-	-	-	-	-	-	-	-	3 802		MALAYSIA
-	-	-	-	-	-	-	-	3 802		DARUNTER: KUL
-	1 258	-	-	-	-	-	-	19 846		SINGAPUR
-	1 258	-	-	-	-	-	-	19 846		DARUNTER: SIN
-	-	-	-	-	-	-	-	299		BRUNEI
-	203	-	-	-	-	-	-	10 761		INDONESIEN
-	138	-	-	-	-	-	-	4 195		DARUNTER: JKT
-	65	-	-	-	-	-	-	5 855		DPS
-	-	-	-	-	-	-	-	8 210		PHILIPPINEN
-	-	-	-	-	-	-	-	8 210		DARUNTER: MNL
-	-	-	-	-	-	-	-	17 194		HONGKONG (BRIT)
-	-	-	-	-	-	-	-	17 194		DARUNTER: HKG
-	-	-	-	-	-	-	-	3 295		TAIWAN
-	-	-	-	-	-	-	-	3 295		DARUNTER: TPE
-	-	-	-	-	-	-	-	27 109		JAPAN
-	-	-	-	-	-	-	-	22 055		DARUNTER: TYO
-	-	-	-	-	-	-	-	3 984		OSA
-	-	-	-	-	-	-	-	1 070		NGO
-	-	-	-	-	-	-	-	9 391		KOREA REP.
-	-	-	-	-	-	-	-	9 391		DARUNTER: SEL
-	13	-	-	-	-	-	-	13		KOREA DEM. VR
-	584	-	-	-	-	-	-	10 017		CHINA
-	584	-	-	-	-	-	-	8 163		DARUNTER: PEK
-	-	-	-	-	-	-	-	1 854		SHA
-	5 535	-	-	-	-	-	-	232 534		A S I E N
-	-	-	-	-	-	-	-	5 008		AUSTRALIEN
-	-	-	-	-	-	-	-	5 008		DARUNTER: SYD
-	-	-	-	-	-	-	-	686		NEUSEELAND
-	-	-	-	-	-	-	-	5 694		AUSTRALIEN/OZEANIEN
16 241	150 045	17 179	37 048	85 670	46 808	19 032	114	4 168 074		I N S G E S A M T

5 PERSONENVERKEHR

5. 2 VERFLECHTUNG IM VERKEHR

5. 2. 2 AUSSTEIGER

VON STRECKENHERKUNFTS- LAND BZW. --- FLUGPLATZ	NACH STRECKEN									
	HAMBURG (HAM)	HANNOVER (HAJ)	BREMEN (BRE)	DUESSELDORF (DUS)	KOELN/BONN (CGN)	FRANKFURT (FRA)	STUTTGART (STR)	NUERNBERG (NUE)	MUENCHEN (MUC)	BERLIN (TXL)
AUSSTEIGER										
INSGESAMT										
POLEN	1 733	133	34	1 541	353	13 977	37	11	1 738	994
DARUNTER:MAW	764	130	-	1 065	271	11 299	3	-	1 729	994
KITW	-	3	-	56	81	2 014	34	3	-	-
*PL	20	-	34	420	1	638	-	8	9	-
LITAUEN	956	312	-	-	1	3 204	1	-	-	453
DARUNTER:VNO	68	-	-	-	1	2 621	1	-	-	453
*LT	888	312	-	-	-	583	-	-	-	-
LETTLAND	424	-	-	2	3	2 608	-	-	-	223
DARUNTER:RIX	424	-	-	2	3	2 608	-	-	-	223
ESTLAND	637	-	-	220	-	2 019	-	-	-	-
DARUNTER:TTL	637	-	-	220	-	2 019	-	-	-	-
FINNLAND	5 386	-	-	2 545	2	9 431	-	-	2 499	1 425
DARUNTER:HEL	5 288	-	-	2 545	-	9 316	-	-	2 499	1 425
SCHWEDEN	3 380	-	5	3 273	4	12 868	22	3	3 258	3 076
DARUNTER:STO	2 388	-	-	2 570	-	11 156	22	-	3 258	3 076
GOT	839	-	-	703	-	1 708	-	-	-	-
NORWEGEN	3 394	-	43	1 473	-	7 526	5	-	2 795	1 653
DARUNTER:OSL	2 166	-	-	1 471	-	6 724	5	-	2 078	1 366
BGO	1 227	-	-	-	-	88	-	-	141	-
*NO	1	-	-	2	-	714	-	-	576	287
DAENEMARK	4 739	2 232	154	4 911	436	18 409	4 041	8	4 256	165
DARUNTER:CPH	4 520	2 232	154	4 809	406	16 869	4 041	-	4 256	20
BLL	-	-	-	-	28	1 516	-	8	-	-
GR BRITANNIEN	29 091	16 708	4 378	52 492	12 464	95 262	16 028	4 446	45 419	22 563
DARUNTER:LON	26 578	13 721	4 377	34 058	11 798	74 860	13 774	4 438	38 935	22 555
BHX	483	1 047	-	6 806	146	7 658	1 357	-	1 690	-
MAN	1 841	1 085	1	8 285	-	9 912	774	-	3 747	-
GLA	-	592	-	636	132	1 760	-	-	-	-
EDI	-	-	-	1 380	221	-	-	-	801	-
JER	-	78	-	586	-	319	-	-	65	-
IRLAND	1 843	-	-	7 159	318	11 919	1 134	594	4 909	682
DARUNTER:DUB	626	-	-	5 167	318	9 963	248	-	2 984	216
SNN	1 217	-	-	1 992	-	1 956	880	594	1 712	466
ISLAND	2 621	-	-	624	997	2 796	-	-	500	-
DARUNTER:KEF	2 621	-	-	624	997	2 301	-	-	500	-
NIEDERLANDE	9 626	3 756	4 549	4 845	13	20 237	6 137	1 920	11 217	7 672
DARUNTER:AMS	9 412	3 756	4 539	4 845	12	20 229	6 017	1 900	11 124	7 672
BELGIEN	4 593	2 086	-	2 453	12	16 710	3 334	432	5 890	702
DARUNTER:BRU	4 593	2 086	79	2 453	11	16 710	3 318	429	5 887	702
LUXEMBURG	323	-	-	3	-	4 726	1	-	685	-
DARUNTER:LUX	323	-	-	3	-	4 726	1	-	685	-
FRANKREICH	11 170	4 040	1 328	17 325	5 292	52 259	8 733	3 992	27 857	13 217
DARUNTER:PAR	10 334	4 040	1 326	12 261	4 927	35 814	7 653	3 698	18 688	12 175
SXB	607	-	-	131	-	506	-	-	541	-
LYS	-	-	-	1 333	-	5 738	334	-	1 026	-
TLS	-	-	-	-	-	446	-	-	1 415	-
MRS	-	-	-	-	-	761	-	-	1 157	-
NCE	226	-	-	2 363	161	7 220	737	119	2 988	375
CLY	-	-	-	784	180	472	-	-	1	-
BIA	-	-	-	-	-	-	-	1	587	667
*FR	3	-	2	453	24	472	9	169	1 406	-
SPANIEN	64 800	61 412	20 696	153 426	30 063	122 527	37 182	20 149	47 546	30 573
DARUNTER:MAD	775	247	-	3 588	790	13 867	1 368	-	5 627	929
BCN	2 763	1 099	-	5 266	966	11 199	1 613	-	4 494	1 776
GRO	454	438	-	1 405	-	345	3	-	204	-
VLC	-	-	-	1	-	4 344	-	-	-	-
ALC	1 191	1 102	-	5 492	-	4 016	-	-	1 021	551
LEI	1 492	780	-	2 715	-	1 171	686	-	782	-
AGP	3 167	1 621	474	7 763	4	6 107	994	277	2 049	492
XRY	468	-	-	751	453	812	637	-	1 182	-
BIO	-	-	-	-	-	3 129	-	-	38	-
*E1	-	-	-	485	-	694	16	-	-	109
PMI	27 779	29 060	13 074	65 988	15 425	35 772	13 622	9 212	12 214	14 308
IBZ	5 629	4 749	1 238	14 198	2 244	7 766	2 809	1 248	4 000	2 390
MAH	1 656	1 758	-	3 872	1 039	3 109	1 614	1 094	1 695	1 391
*E2	253	-	-	662	-	656	540	-	375	-
LPA	6 762	7 014	2 406	14 676	2 338	10 002	4 621	3 226	4 656	2 828
TCI	3 714	4 434	849	7 529	2 316	5 966	3 028	1 951	3 745	1 842
FUE	4 507	5 146	1 481	10 069	2 926	7 499	3 463	1 743	3 270	2 229
ACE	3 637	3 964	1 174	7 726	1 562	5 575	2 168	1 398	1 708	1 427
*E3	553	-	-	510	-	498	-	-	486	-
PORTUGAL	7 029	5 258	1 050	16 034	3 124	25 252	3 560	2 093	7 692	3 960
DARUNTER:LIS	662	339	-	2 118	1 245	9 803	160	-	2 990	816
OPO	237	34	-	741	277	5 417	279	-	-	-
FAO	5 017	4 081	1 050	11 794	1 602	8 832	2 754	1 861	3 867	2 903
FNC	1 113	804	-	1 381	-	1 200	367	105	835	161
MALTA	1 548	341	-	2 307	222	5 719	851	610	2 950	1 633
DARUNTER:MLA	1 548	341	-	2 307	222	5 719	851	610	2 950	1 633
GIBRALT (BRIT)	-	-	-	-	4	-	-	-	-	-
SCHWEIZ	6 508	2 564	1 168	10 839	2 301	34 549	4 599	1 509	12 158	8 476
DARUNTER:ZRH	5 618	2 338	1 157	8 057	2 286	19 831	3 387	1 505	8 029	7 520
GVA	385	96	-	1 670	-	12 099	1 208	1	2 237	423
BSL	505	130	8	1 111	3	2 462	-	-	1 304	533
OESTERRICH	3 196	964	1	8 088	1 549	42 523	2 886	516	8 307	4 805
DARUNTER:VIE	2 963	964	-	5 666	1 361	23 854	2 839	488	7 602	4 805
INN	-	-	-	-	30	2 309	-	-	-	-
LNZ	-	-	-	871	-	5 234	16	-	-	-
SZG	225	-	-	1 185	150	4 434	-	16	4	-
GRZ	-	-	-	366	8	5 077	22	6	701	-
KLU	-	-	1	-	-	1 615	9	6	-	-
ITALIEN	7 484	1 410	3	19 742	3 655	81 418	7 934	912	34 754	5 742
DARUNTER:ROM	922	-	-	3 063	911	17 967	660	-	7 089	1 580
MIL	3 535	-	-	8 135	956	24 065	3 687	443	7 264	1 841
VCE	340	-	-	1 906	249	11 125	559	-	2 937	-
TRS	-	-	-	-	-	1	-	-	2 384	-

ZIELFLUGPLATZ

ZIELFLUGPLATZ								VON STRECKENHERKUNFTS-	
B E R L I N (THF)	(SXF)	SAARBRUECKEN (SCN)	MUENSTER/ OSN. (FMO)	LEIPZIG (LEJ)	DRESDEN (DRS)	ERFURT (ERF)	SONSTIGE	INSGESAMT	LAND. BZW -- FLUGPLATZ
304	6	-	2	-	286	-	-	21 149	AUSSTEIGER
287	6	-	2	-	-	-	-	16 550	INSGESAMT
-	-	-	-	-	105	-	-	2 296	POLEN
17	-	-	-	-	181	-	-	1 328	DARUNTER: MAW
123	-	-	194	-	-	-	-	5 244	KTW
123	-	-	-	-	-	-	-	3 267	*PL
-	-	-	194	-	-	-	-	1 977	LITAUEN
342	-	-	-	-	-	-	-	3 602	DARUNTER: VNO
342	-	-	-	-	-	-	-	3 602	*LT
-	30	-	-	-	-	-	-	2 906	LETTLAND
-	30	-	-	-	-	-	-	2 906	DARUNTER: RIX
-	4 449	-	-	-	107	-	-	25 844	ESTLAND
-	4 449	-	-	-	-	-	-	25 522	DARUNTER: TTL
-	3	-	3	-	2	-	-	25 897	FINNLAND
-	3	-	-	-	2	-	-	22 475	DARUNTER: HEL
-	436	-	-	-	-	-	-	3 250	SCHWEDEN
-	235	-	-	-	-	-	-	17 325	DARUNTER: STO
-	108	-	-	-	-	-	-	14 045	GOT
3 858	-	-	61	-	-	-	-	1 564	NORWEGEN
3 818	-	-	-	-	-	-	-	1 580	DARUNTER: OSL
27	-	-	-	-	-	-	-	43 270	BGO
4	7	-	1 510	3 346	1 138	-	-	1 579	*NO
4	7	-	1 260	3 346	1 138	-	-	41 125	DAENEMARK
-	-	-	-	-	-	-	-	1 579	DARUNTER: CPH
-	-	-	-	-	-	-	-	19 191	BLL
-	-	-	-	-	-	-	-	25 645	GR BRITANNIEN
-	-	-	-	-	-	-	-	3 120	DARUNTER: LON
-	-	-	-	-	-	-	-	2 402	BHX
-	-	-	-	-	-	-	-	1 073	MAN
459	127	-	25	404	-	-	-	29 549	GLA
459	127	-	1	404	-	-	-	19 522	EDI
-	67	-	-	-	-	-	-	9 807	JER
-	67	-	-	-	-	-	-	7 605	IRLAND
-	-	-	-	-	-	-	-	69 987	DARUNTER: DUB
4 182	-	-	4	1	-	-	-	69 521	SNN
4 182	-	-	4	1	-	-	-	40 478	ISLAND
747	-	-	-	-	-	-	-	6 569	DARUNTER: KEF
747	-	84	-	-	-	-	-	6 569	NIEDERLANDE
1 448	17	167	192	36	128	-	-	6 569	DARUNTER: AMS
1 116	17	63	166	34	41	-	-	147 201	BELGIEN
-	-	-	-	-	-	-	-	111 237	DARUNTER: BRU
-	-	-	-	-	-	-	-	2 901	LUXEMBURG
-	-	-	-	-	-	-	-	8 431	DARUNTER: LUX
-	-	-	-	-	-	-	-	1 861	FRANKREICH
-	-	-	-	-	-	-	-	1 918	DARUNTER: PAR
-	-	103	2	-	-	-	-	14 294	SXB
332	-	-	-	-	-	-	-	1 769	LYS
-	-	1	24	2	87	-	-	1 255	TLS
709	32 822	8 737	19 595	33 707	21 118	7 883	-	2 652	MRS
-	-	-	-	-	-	-	-	712 945	NCE
-	-	-	-	-	-	-	-	27 191	CLY
-	-	-	-	-	-	-	-	29 176	BIA
-	-	-	-	-	-	-	-	2 849	*FR
-	-	-	-	-	-	-	-	4 345	SPANIEN
-	-	-	-	781	343	-	-	13 373	DARUNTER: MAD
-	-	-	-	559	262	-	-	8 750	BCN
-	632	-	-	-	-	-	-	24 401	GRO
-	-	-	-	-	-	-	-	4 303	VLC
-	-	-	-	-	-	-	-	3 167	ALC
269	13 773	5 872	12 891	17 508	9 857	4 494	-	1 304	LEI
440	3 308	832	1 343	2 666	2 261	497	-	24 401	AGP
-	1 544	-	-	1 486	855	-	-	4 303	XRY
-	-	-	-	-	-	-	-	3 167	BIO
-	4 307	490	1 685	3 927	2 822	777	-	1 304	*E1
-	3 852	512	1 257	2 391	2 365	785	-	57 618	PMI
-	3 288	566	1 060	2 570	1 112	849	-	21 113	IBZ
-	1 619	465	1 359	1 819	1 241	481	-	2 623	MAH
-	499	-	-	-	-	-	-	72 537	*E2
-	4 670	507	891	3 545	2 256	297	-	46 536	LPA
-	442	-	-	-	-	-	-	51 778	TCI
-	69	-	-	-	-	-	-	37 323	FUE
-	4 159	507	891	3 545	2 256	297	-	2 546	ACE
-	-	-	-	-	-	-	-	87 218	*E3
-	780	198	-	398	517	-	-	18 575	PORTUGAL
-	780	198	-	398	517	-	-	7 054	DARUNTER: LIS
822	6	-	496	703	879	-	-	55 416	OPO
-	6	-	491	656	804	-	-	5 966	FAO
822	-	-	-	47	74	-	-	18 074	FNC
395	2	-	8	172	520	-	-	18 074	MALTA
-	-	-	7	-	205	-	-	4	DARUNTER: MLA
-	-	-	-	1	-	-	-	87 577	GIBRALT (BRIT)
201	2	-	1	171	315	-	-	61 685	SCHWEIZ
194	-	-	-	-	-	-	-	18 119	DARUNTER: ZRH
274	595	-	3	1 531	832	-	-	6 999	GVA
-	-	-	-	-	-	-	-	73 932	BSL
274	92	-	-	-	-	-	-	50 754	OESTERREICH
-	-	-	-	-	-	-	-	2 340	DARUNTER: VIE
-	-	-	-	-	-	-	-	6 121	INN
-	-	-	-	-	-	-	-	6 704	LNZ
-	-	-	-	-	-	-	-	6 180	SZG
-	-	-	-	-	-	-	-	1 825	GRZ
-	-	-	-	-	-	-	-	166 289	KLU
-	-	-	-	-	-	-	-	32 192	ITALIEN
-	-	-	-	-	-	-	-	50 018	DARUNTER: ROM
-	-	-	-	-	-	-	-	17 395	MIL
-	-	-	-	-	-	-	-	2 385	VCE
-	-	-	-	-	-	-	-	-	TRS

5 PERSONENVERKEHR

5. 2 VERFLECHTUNG IM VERKEHR

5. 2. 2 AUSSTEIGER

VON STRECKENHERKUNFTS-		NACH STRECKEN									
LAND BZW. --- FLUGPLATZ	HAMBURG (HAM)	HANNOVER (HAJ)	BREMEN (BRE)	DUESSELDORF (DUS)	KOELN/BONN (CGN)	FRANKFURT (FRA)	STUTTGART (STR)	NUERNBERG (NUE)	MUENCHEN (MUC)	BERLIN (TXL)	
AUSSTEIGER											
INSGESAMT											
VRN	126	112	-	-	2	1 423	-	-	-	1	-
TRN	-	-	-	-	-	5 986	888	-	-	999	-
GOA	-	-	3	-	-	1 783	-	2	1 212	-	-
FLR	-	-	-	-	-	420	43	-	3 664	-	-
BLQ	-	-	-	-	-	6 432	44	-	1 831	-	-
PSA	-	-	-	-	41	2 602	-	-	-	-	-
RMI	422	-	-	980	574	1	-	-	-	-	-
NAP	1 358	1 298	-	2 909	692	4 759	1 273	403	2 616	1 817	-
CAG	-	-	-	-	-	493	-	-	1 141	-	-
OLB	-	-	-	184	-	1 518	81	57	892	-	-
CTA	781	-	-	2 144	226	2 351	679	-	1 405	504	-
GRIECHENLAND	23 302	19 621	3 801	51 614	11 158	51 104	17 002	11 361	45 978	20 829	-
DARUNTER:ATH	1 330	1 275	-	4 537	553	15 464	538	487	7 536	1 503	-
SKG	2 972	2 705	-	7 972	3 213	8 901	3 559	1 469	7 768	2 876	-
CFU	2 950	2 855	-	5 261	795	3 504	2 069	1 681	4 714	3 012	-
JSI	169	-	-	363	-	306	-	-	745	-	-
ZTH	471	-	-	1 222	-	-	-	246	1 245	-	-
JMK	531	-	-	822	-	643	-	-	681	-	-
SMI	1 199	825	-	2 132	225	759	494	631	1 157	619	-
JTR	493	315	-	912	-	770	-	-	2 372	-	-
KGS	2 152	2 061	-	5 295	813	2 302	1 582	912	2 674	998	-
RHO	3 286	3 581	1 201	6 980	1 748	4 438	3 141	2 065	4 120	2 414	-
CHQ	998	1 046	-	538	-	687	958	-	510	989	-
HER	6 152	4 958	2 600	11 687	3 679	11 083	3 795	3 659	7 800	6 294	-
KVA	-	-	-	1 784	132	837	526	211	1 098	1 007	-
MJT	-	-	-	680	-	292	340	-	1 059	647	-
*GR	599	-	-	1 429	-	1 118	-	-	2 499	470	-
TUERKEI	26 791	37 278	5 055	62 844	19 127	58 193	23 494	11 495	22 781	32 628	-
DARUNTER:ANK	2 081	3 774	-	4 828	2 320	7 673	2 973	480	1 628	2 063	-
IST	7 211	10 332	901	16 033	4 565	20 491	7 772	2 355	7 565	6 961	-
IZM	3 128	5 397	550	6 564	1 607	6 933	2 765	1 648	2 609	4 176	-
DLM	2 710	2 362	691	6 903	2 260	4 747	2 115	1 056	2 514	5 417	-
AYT	11 327	13 684	2 913	26 384	7 175	16 998	7 224	5 917	7 999	13 558	-
*TR	334	1 729	-	2 132	1 200	1 351	645	39	466	453	-
ZYPERN	736	743	-	3 008	-	4 002	783	716	2 857	468	-
DARUNTER:LCA	711	552	-	1 562	-	3 351	753	716	1 972	468	-
*CY	25	191	-	1 446	-	651	22	-	885	468	-
SLOWENIEN	-	-	-	-	34	2 930	-	-	634	-	-
DARUNTER:LJU	-	-	-	-	34	2 930	-	-	634	-	-
KROATIEN	-	-	-	1 047	-	5 830	255	-	1 300	195	-
DARUNTER:ZAG	-	-	-	188	-	5 076	255	-	1 240	195	-
SPU	-	-	-	859	-	754	-	-	-	-	-
SERBIEN	-	-	-	-	1 184	3 067	-	-	459	-	-
DARUNTER:BEG	-	-	-	-	1 184	3 067	-	-	459	-	-
MAZEDONIEN	1 020	-	-	1 716	219	708	929	9	217	-	-
DARUNTER:SKP	1 020	-	-	1 716	219	708	929	9	217	-	-
UNGARN	1 232	-	-	1 399	766	10 918	1 241	31	4 537	-	-
DARUNTER:BUD	1 232	-	-	1 399	766	10 918	1 239	24	4 537	-	-
TSSCHECH REP	690	266	-	1 514	233	9 668	509	192	955	-	-
DARUNTER:PRG	690	266	-	1 505	226	9 668	507	192	955	-	-
SLOWAKEI	-	-	-	-	-	2	3	-	-	-	-
RUMAENIEN	-	427	-	1 037	-	5 030	269	-	1 991	-	-
DARUNTER:BUH	-	427	-	553	-	4 115	85	-	1 671	-	-
CND	-	427	-	484	-	627	-	-	320	-	-
BULGARIEN	1 560	3 507	-	2 554	601	4 536	392	1 272	1 929	600	-
DARUNTER:SOF	-	-	-	-	-	2 693	-	-	1 737	-	-
VAR	863	1 446	-	1 340	337	1 114	241	687	63	600	-
BOJ	697	2 061	-	1 214	264	729	151	585	129	-	-
RUSSLAND	5 741	10 390	-	5 995	2 487	27 006	183	447	4 412	5 318	-
DARUNTER:MW	2 735	2 345	-	5 043	637	20 813	72	-	3 748	4 420	-
LED	1 882	-	-	951	-	3 170	-	-	664	898	-
OVV	-	3 025	-	-	-	1 241	-	-	-	-	-
*RU	1 124	5 020	-	1	1 591	1 780	111	447	-	-	-
WEISSRUSSLAND	712	406	-	-	540	5 218	620	286	514	-	-
DARUNTER:MSQ	712	406	-	-	116	5 218	-	-	514	-	-
*BY	-	406	-	-	424	-	620	286	-	-	-
MOLDAVIEN	-	-	-	-	-	939	-	-	-	-	-
UKRAINE	-	-	-	-	-	5 454	254	-	254	-	-
DARUNTER:IEV	-	-	-	-	-	5 454	254	-	254	-	-
GEORGIEN	-	-	-	-	450	1 103	-	-	-	-	-
DARUNTER:TBS	-	-	-	-	450	1 103	-	-	-	-	-
ASERBAIDSCHAN	-	-	-	-	-	372	-	-	-	-	-
KASACHSTAN	486	9 766	-	-	1 647	4 763	-	1 003	-	-	-
DARUNTER:ALA	486	9 766	-	-	1 647	4 763	-	1 003	-	-	-
KIRGISIEN	-	-	-	-	400	14	-	402	-	-	-
TADSCHIKISTAN	-	-	-	-	-	9	-	-	-	-	-
USBEKISTAN	-	-	-	-	-	4	3 015	-	-	-	-
DARUNTER:TAS	-	-	-	-	4	3 015	-	-	-	-	-
E U R O P A	232 751	183 620	42 344	442 030	99 663	789 820	142 419	64 409	313 248	168 052	-
DARUNTER: EU-LAENDER	175 962	117 487	36 044	343 910	68 094	564 645	107 994	46 426	250 267	115 411	-
AEGYPTEN	626	-	-	2 410	120	9 236	655	-	2 744	1 229	-
DARUNTER:CAI	-	-	-	285	-	5 054	-	-	135	-	-
ALY	-	-	-	-	-	1 001	-	-	-	-	-
LXR	156	-	-	353	-	130	-	-	431	-	-
HRG	470	-	-	1 772	120	3 051	655	-	1 426	1 229	-
TUNESIEN	6 535	6 835	1 626	12 254	1 904	14 182	4 682	3 474	5 531	3 778	-
DARUNTER:TUN	867	582	-	1 123	-	4 873	307	-	731	-	-
DJE	2 026	1 554	471	2 418	483	2 465	1 480	860	1 406	724	-
MIR	3 642	4 516	1 155	8 116	1 421	6 681	2 895	2 614	3 299	3 054	-
*TN	-	183	-	597	-	163	-	-	95	-	-
ALGERIEN	-	-	-	-	-	675	2	-	-	-	-
MAROKKO	927	941	-	2 449	-	3 645	618	520	1 385	475	-

JULI 1995

MIT GEBIETEN AUSSERHALB DEUTSCHLANDS

ZIELFLUGPLATZ

ZIELFLUGPLATZ								VON STRECKENHERKUNFTS-	
BERLIN (THF)	BERLIN (SXF)	SAARBRUECKEN (SCN)	MUENSTER/ OSN. (FMO)	LEIPZIG (LEJ)	DRESDEN (DRS)	ERFURT (ERF)	SONSTIGE	INSGESAMT	LAND. BZW -- FLUGPLATZ
-	-	-	-	3	-	-	-	1 667	AUSSTEIGER
-	-	-	-	-	-	-	-	7 873	INSGESAMT
-	-	-	3	-	-	-	-	3 000	VRN
-	-	-	-	-	-	-	-	4 130	TRN
-	-	-	-	-	-	-	-	8 307	GOA
-	503	-	-	589	-	-	-	2 643	FLR
-	-	-	-	939	827	-	-	3 069	BLQ
-	-	-	-	-	-	-	-	18 891	PSA
-	-	-	-	-	-	-	-	1 634	RMI
-	-	-	-	-	-	-	-	2 732	NAP
-	-	-	-	-	-	-	-	8 090	CAG
870	18 315	1 461	4 943	17 949	10 467	4 038	-	313 813	OLB
-	931	-	-	1 624	963	-	-	37 065	CTA
-	2 768	-	533	2 323	1 417	477	-	48 953	GRIECHENLAND
-	2 299	-	-	2 701	2 078	952	-	34 871	DARUNTER:ATH
-	-	-	-	-	-	-	-	1 583	SKG
-	465	-	-	-	-	-	-	3 184	CFU
-	-	-	-	-	-	-	-	3 142	JSI
-	-	-	-	413	-	-	-	8 454	ZTH
394	-	-	-	-	-	-	-	5 256	JMK
-	1 550	-	538	1 053	426	-	-	22 356	SMI
-	3 543	356	1 104	3 363	2 195	966	-	44 501	JTR
-	612	-	-	686	452	-	-	7 476	KGS
-	6 147	1 105	2 768	5 786	2 936	1 319	-	81 768	RHO
146	-	-	-	-	-	-	-	5 741	CHQ
38	-	-	-	-	-	-	-	3 056	HER
292	-	-	-	-	-	-	-	6 407	KVA
-	14 367	1 192	4 266	11 220	5 685	3 837	-	340 253	MJT
-	1 346	-	-	-	-	-	-	29 166	*GR
-	1 332	-	856	-	-	-	-	86 374	TUERKEI
-	1 095	-	328	364	-	-	-	37 164	DARUNTER:ANK
-	1 276	500	760	1 630	699	-	-	35 640	IST
-	8 702	692	2 322	9 226	4 986	3 837	-	142 944	IZM
-	616	-	-	-	-	-	-	8 965	DLM
-	4 110	-	-	1 717	600	550	-	20 290	AYT
-	3 326	-	-	1 336	600	550	-	15 429	*TR
-	784	-	-	381	-	-	-	4 853	ZYPERN
-	-	-	-	328	-	-	-	3 926	DARUNTER:LCA
-	-	-	-	328	-	-	-	3 926	*CY
-	297	-	-	552	1	-	-	9 477	SLOWENIEN
-	-	-	-	-	-	-	-	6 954	DARUNTER:LJU
-	297	-	-	197	-	-	-	2 107	KROATIEN
-	-	-	-	-	-	-	-	4 710	DARUNTER:ZAG
-	-	-	-	-	-	-	-	4 710	SPU
-	556	-	-	-	-	-	-	5 374	SERBIEN
-	556	-	-	-	-	-	-	5 374	DARUNTER:BEG
-	3 155	-	1	-	-	-	-	5 374	MAZEDONIEN
-	3 155	-	-	-	-	-	-	23 280	DARUNTER:SKP
704	-	-	-	-	-	-	-	23 270	UNGARN
704	-	-	1	28	-	-	-	14 760	DARUNTER:BUD
-	1 033	-	-	429	-	-	-	14 741	TSCHECH.REP
-	534	-	-	-	-	-	-	5	DARUNTER:PRG
-	499	-	-	-	-	-	-	10 216	SLOWAKEI
-	17 905	-	-	429	-	-	-	6 958	RUMAENIEN
-	1 270	-	-	14 932	6 227	4 984	-	2 786	DARUNTER:BUH
-	6 619	-	-	58	-	-	-	60 999	CND
-	10 016	-	-	6 121	2 808	2 745	-	5 758	BULGARIEN
-	6 190	3	116	8 753	3 419	2 239	-	24 984	DARUNTER:SOF
-	4 150	3	-	529	-	-	-	30 257	VAR
-	1 868	-	-	529	-	-	-	68 817	BOJ
-	-	-	-	-	-	-	-	44 495	RUSSLAND
-	172	-	116	-	-	-	-	9 433	DARUNTER:MWL
-	547	101	-	-	-	-	-	4 266	LED
-	547	101	-	-	-	-	-	10 362	OVV
-	-	-	-	-	-	-	-	8 944	*RU
-	-	-	-	-	-	-	-	7 208	WEISSRUSSLAND
-	-	-	-	-	-	-	-	1 736	DARUNTER:MSQ
-	-	-	-	-	-	-	-	939	*BY
-	704	-	-	-	-	-	-	6 666	MOLDAVIEN
-	704	-	-	-	-	-	-	6 666	UKRAINE
-	-	-	-	-	-	-	-	1 553	DARUNTER:IEV
-	-	-	-	-	-	-	-	1 553	GEORGIEN
-	-	-	-	-	-	-	-	372	DARUNTER:TBS
-	-	-	346	-	-	-	-	18 011	ASERBAIDDSCHAN
-	-	-	346	-	-	-	-	18 011	KASACHSTAN
-	-	-	-	-	-	-	-	816	DARUNTER:ALA
-	-	-	-	-	-	-	-	9	KIRGISIEN
-	-	-	-	-	-	-	-	3 019	TADSCHKISTAN
-	-	-	-	-	-	-	-	3 019	USBEKISTAN
15 241	111 196	12 450	32 633	91 527	50 763	21 604	-	2 813 770	DARUNTER:TAS
12 946	61 007	10 956	27 211	60 691	36 568	12 233	-	2 047 852	E U R O P A
-	1 655	-	-	2 011	-	-	-	20 686	DARUNTER:EU-LAENDER
-	1 655	-	-	-	-	-	-	7 129	AEGYPTEN
-	-	-	-	-	-	-	-	1 001	DARUNTER:CAI
-	-	-	-	-	-	-	-	1 070	ALY
-	-	-	-	2 011	-	-	-	10 734	LKR
444	12 231	1 054	1 468	11 378	5 424	2 967	-	95 767	HRG
-	2 121	-	-	1 071	485	284	-	12 444	TUNESIEN
-	1 284	359	456	1 390	775	205	-	18 356	DARUNTER:TUN
444	8 587	695	1 012	8 799	4 164	2 478	-	63 572	DJE
-	239	-	-	118	-	-	-	1 395	MIR
-	189	-	-	-	-	-	-	866	*TN
-	1 124	-	254	1 028	621	471	-	14 458	ALGERIEN
-	-	-	-	-	-	-	-	-	MAROKKO

5 PERSONENVERKEHR

5. 2 VERFLECHTUNG IM VERKEHR

5. 2. 2 AUSSTEIGER

NACH STRECKEN

VON STRECKENHERKUNFTS-	NACH STRECKEN									
LAND BZW. --- FLUGPLATZ	HAMBURG (HAM)	HANNOVER (HAJ)	BREMEN (BRE)	DUESSELDORF (DUS)	KOELN/BONN (CGN)	FRANKFURT (FRA)	STUTTGART (STR)	NUERNBERG (NUE)	MUENCHEN (MUC)	BERLIN (TXL)
AUSSTEIGER										
INSGESAMT										
DARUNTER: CAS	-	-	-	-	-	1 734	-	-	-	-
AGA	927	941	-	1 906	-	1 130	618	520	1 310	475
KAP VERDE	-	-	-	-	172	19	-	-	-	-
SENEGAL	-	-	-	-	-	627	-	-	-	-
GAMBIA	-	-	-	-	405	-	-	-	-	-
GHANA	-	-	-	502	-	1 432	-	-	-	-
DARUNTER: ACC	-	-	-	502	-	1 432	-	-	-	-
NIGERIA	-	-	-	-	-	1 403	-	-	-	-
DARUNTER: LOS	-	-	-	-	-	1 403	-	-	-	-
GABUN	-	-	-	-	89	-	-	-	-	-
SUDAN	-	-	-	-	-	474	-	-	-	-
ERITHREA	-	-	-	-	-	2 152	-	-	-	-
DARUNTER: ASM	-	-	-	-	-	2 152	-	-	-	-
AETHIOPIEN	-	-	-	-	162	1 143	-	-	-	-
DARUNTER: ADD	-	-	-	-	-	1 143	-	-	-	-
KENIA	130	32	-	1 323	-	4 404	-	-	2 843	-
DARUNTER: NBO	-	-	-	-	-	2 268	-	-	-	-
MBA	130	32	-	1 323	-	2 136	-	-	2 843	-
SIMBABWE	-	-	-	-	-	1 437	-	-	-	-
DARUNTER: HRE	-	-	-	-	-	1 437	-	-	-	-
NAMIBIA	-	-	-	-	-	2 536	-	-	449	-
DARUNTER: WDH	-	-	-	-	-	2 536	-	-	449	-
MADAGASKAR	-	-	-	-	-	112	-	-	-	-
SESCHELLEN	-	-	-	-	-	976	-	-	-	-
MAURITIUS	-	-	-	-	-	1 706	-	-	733	-
DARUNTER: MRU	-	-	-	-	-	1 706	-	-	733	-
SUEDAFRIKA	-	-	-	287	-	9 633	-	-	1 035	-
DARUNTER: JNB	-	-	-	261	-	7 452	-	-	515	-
CPT	-	-	-	26	-	2 181	-	-	148	-
A F R I K A	8 218	7 808	1 626	19 225	2 852	55 792	5 957	3 994	14 720	5 482
KANADA	-	-	-	2 115	-	47 531	-	-	-	-
DARUNTER: YMQ	-	-	-	-	-	4 477	-	-	-	-
YTO	-	-	-	2 115	-	20 383	-	-	-	-
YVR	-	-	-	-	-	16 290	-	-	-	-
YYC	-	-	-	-	-	6 381	-	-	-	-
USA	5 932	-	-	18 893	912	228 000	1 977	-	16 259	4 871
DARUNTER: NYC	1 264	-	-	7 407	-	47 300	-	-	4 970	4 871
CHI	-	-	-	3 604	-	20 549	-	-	4 534	-
BOS	-	-	-	-	-	10 833	-	-	-	-
PHL	-	-	-	-	-	8 145	-	-	-	-
BWI	-	-	-	-	-	1 061	-	-	-	-
WAS	-	-	-	-	-	22 064	-	-	-	-
DET	-	-	-	-	-	15 427	-	-	-	-
PIT	-	-	-	-	-	5 189	-	-	-	-
CVG	-	-	-	-	-	6 481	-	-	-	-
ATL	4 668	-	-	-	-	18 294	1 977	-	5 431	-
CLT	-	-	-	-	-	1 121	-	-	-	-
NIA	-	-	-	2 401	-	10 668	-	-	1 324	-
ORL	-	-	-	1 162	-	4 469	-	-	-	-
*U2	-	-	-	170	-	904	-	-	-	-
MSP	-	-	-	1	-	1 019	-	-	-	-
DAL	-	-	-	-	-	14 030	-	-	-	-
HOU	-	-	-	-	-	1 877	-	-	-	-
SFO	-	-	-	609	-	12 846	-	-	-	-
LAX	-	-	-	2 782	-	21 077	-	-	-	-
DEN	-	-	-	-	-	2 537	-	-	-	-
ANC	-	-	-	-	-	1 104	-	-	-	-
MEXIKO	-	-	-	1 200	305	6 214	-	-	330	-
DARUNTER: MEX	-	-	-	-	-	5 401	-	-	-	-
*MX	-	-	-	1 200	305	813	-	-	330	-
COSTA RICA	-	-	-	348	-	367	-	-	-	-
KUBA	-	-	-	1 985	1 608	1 286	-	-	-	-
DARUNTER: HAV	-	-	-	697	383	432	-	-	-	-
VRA	-	-	-	999	-	854	-	-	-	-
*CU	-	-	-	289	1 225	-	-	-	-	-
BAHAMAS	-	-	-	-	-	874	-	-	-	-
JAMAICA	-	-	-	881	-	455	-	-	-	-
DARUNTER: MJB	-	-	-	881	-	455	-	-	-	-
DOMINIK. REP.	1 863	1 023	-	7 698	3 685	5 231	837	-	3 111	502
DARUNTER: SDQ	-	-	-	1 698	-	1 279	-	-	919	-
POP	1 579	1 023	-	4 364	2 764	2 433	837	-	1 034	502
*DO	284	-	-	1 636	921	1 519	-	-	1 158	-
ANTIGUA-BARB.	-	-	-	-	-	881	-	-	-	-
BARBADOS	-	-	-	722	-	1 150	-	-	64	-
DARUNTER: BGI	-	-	-	722	-	1 150	-	-	64	-
TRINID. U. TOB.	-	-	-	-	-	655	-	-	-	-
ST. LUCIA	-	-	-	-	-	163	-	-	-	-
KOLUMBIEN	-	-	-	-	-	4 406	-	-	-	-
DARUNTER: BOG	-	-	-	-	-	4 406	-	-	-	-
VENEZUELA	-	-	-	1 322	-	2 992	-	-	-	-
DARUNTER: CCS	-	-	-	-	-	2 103	-	-	-	-
PMV	-	-	-	1 322	-	889	-	-	-	-
BRASILIEN	-	-	-	-	-	11 115	-	-	-	-
DARUNTER: RIO	-	-	-	-	-	3 719	-	-	-	-
SAO	-	-	-	-	-	6 648	-	-	-	-
ARGENTINIEN	-	-	-	-	-	3 289	-	-	-	-
DARUNTER: BUE	-	-	-	-	-	3 289	-	-	-	-
CHILE	-	-	-	-	-	1 541	-	-	-	-
DARUNTER: SCL	-	-	-	-	-	1 541	-	-	-	-
A M E R I K A	7 795	1 023	-	35 164	6 510	316 150	2 814	-	19 764	5 373

JULI 1995

MIT GEBIETEN AUSSERHALB DEUTSCHLANDS

ZIELFLUGPLATZ									VON STRECKENHERKUNFTS-
BERLIN (THF)	BERLIN (SXF)	SAARBRUECKEN (SCN)	MUENSTER/ OSN. (FMO)	LEIPZIG (LEJ)	DRESDEN (DRS)	ERFURT (ERF)	SONSTIGE	INSGESAMT	LAND. BZW -- FLUGPLATZ
-	-	-	-	-	-	-	-	1 734	AUSSTEIGER
-	1 124	-	254	1 028	621	471	-	11 325	INSGESAMT
-	-	-	-	-	-	-	-	191	DARUNTER: CAS
-	-	-	-	-	-	-	-	627	AGA
-	-	-	-	-	-	-	-	405	KAP VERDE
-	-	-	-	-	-	-	-	1 934	SENEGAL
-	-	-	-	-	-	-	-	1 934	GAMBIA
-	-	-	-	-	-	-	-	1 403	GHANA
-	-	-	-	-	-	-	-	1 403	DARUNTER: ACC
-	-	-	-	-	-	-	-	1 403	NIGERIA
-	-	-	-	-	-	-	-	89	DARUNTER: LOS
-	-	-	-	-	-	-	-	474	GABUN
-	-	-	-	-	-	-	-	2 152	SUDAN
-	-	-	-	-	-	-	-	2 152	ERITHREA
-	-	-	-	-	-	-	-	1 305	DARUNTER: ASM
-	-	-	-	-	-	-	-	1 143	AETHIOPIEN
-	-	-	-	-	-	-	-	10 555	DARUNTER: ADD
-	1 443	-	-	380	-	-	-	2 268	KENIA
-	-	-	-	-	-	-	-	8 287	DARUNTER: NBO
-	1 443	-	-	380	-	-	-	1 437	MBA
-	-	-	-	-	-	-	-	1 437	SIMBABWE
-	-	-	-	-	-	-	-	2 985	DARUNTER: HRE
-	-	-	-	-	-	-	-	2 985	NAMIBIA
-	-	-	-	-	-	-	-	112	DARUNTER: WDH
-	-	-	-	-	-	-	-	976	MADAGASKAR
-	-	-	-	-	-	-	-	2 439	SESCELLEN
-	-	-	-	-	-	-	-	2 439	MAURITIUS
-	-	-	-	-	-	-	-	10 955	DARUNTER: MRU
-	-	-	-	-	-	-	-	8 228	SUEDAFRIKA
-	-	-	-	-	-	-	-	2 355	DARUNTER: JNB
-	-	-	-	-	-	-	-	-	CPT
444	16 642	1 054	1 722	14 797	6 045	3 438	-	169 816	A F R I K A
-	1 888	-	-	-	-	-	-	51 534	KANADA
-	-	-	-	-	-	-	-	4 477	DARUNTER: YMQ
-	1 888	-	-	-	-	-	-	24 386	YTO
-	-	-	-	-	-	-	-	16 290	YVR
-	-	-	-	-	-	-	-	6 381	YVC
-	-	-	-	-	-	286	-	277 130	USA
-	-	-	-	-	-	-	-	65 812	DARUNTER: NYC
-	-	-	-	-	-	-	-	28 687	CHI
-	-	-	-	-	-	-	-	10 833	BOS
-	-	-	-	-	-	-	-	8 145	PHL
-	-	-	-	-	-	-	-	1 061	BWI
-	-	-	-	-	-	-	-	22 064	MAS
-	-	-	-	-	-	-	-	15 427	DET
-	-	-	-	-	-	-	-	5 189	PIT
-	-	-	-	-	-	-	-	6 481	CVG
-	-	-	-	-	-	-	-	30 370	ATL
-	-	-	-	-	-	-	-	1 121	CLT
-	-	-	-	-	-	-	-	14 393	MIA
-	-	-	-	-	-	-	-	5 631	ORL
-	-	-	-	-	-	-	-	1 074	*U2
-	-	-	-	-	-	-	-	1 020	MSP
-	-	-	-	-	-	-	-	14 030	DAL
-	-	-	-	-	-	-	-	1 877	HOU
-	-	-	-	-	-	-	-	13 455	SFO
-	-	-	-	-	-	-	-	23 859	LAX
-	-	-	-	-	-	-	-	2 537	DEN
-	-	-	-	-	-	-	-	1 104	ANC
-	1 191	-	-	-	-	-	-	9 240	MEXIKO
-	445	-	-	-	-	-	-	5 846	DARUNTER: MEX
-	746	-	-	-	-	-	-	3 394	*MX
-	-	-	-	-	-	-	-	715	COSTA RICA
-	769	-	-	-	-	-	-	5 648	KUBA
-	769	-	-	-	-	-	-	2 281	DARUNTER: HAV
-	-	-	-	-	-	-	-	1 853	VRA
-	-	-	-	-	-	-	-	1 514	*CU
-	-	-	-	-	-	-	-	874	BAHAMAS
-	-	-	-	-	-	-	-	1 336	JAMAICA
-	-	-	-	-	-	-	-	1 336	DARUNTER: MBJ
-	2 513	-	-	304	-	-	-	26 767	DOMINIK . REP
-	609	-	-	-	-	-	-	4 505	DARUNTER: SDQ
-	1 671	-	-	304	-	-	-	16 511	POP
-	233	-	-	-	-	-	-	5 751	*DO
-	-	-	-	-	-	-	-	881	ANTIGUA-BARB.
-	-	-	-	-	-	-	-	1 936	BARBADOS
-	-	-	-	-	-	-	-	1 936	DARUNTER: BGI
-	-	-	-	-	-	-	-	655	TRINID. U. TOB.
-	-	-	-	-	-	-	-	163	ST. LUCIA
-	-	-	-	-	-	-	-	4 406	KOLUMBIEN
-	-	-	-	-	-	-	-	4 406	DARUNTER: BOG
-	-	-	-	-	-	-	-	4 314	VENEZUELA
-	-	-	-	-	-	-	-	2 103	DARUNTER: CCS
-	-	-	-	-	-	-	-	2 211	PHV
-	-	-	-	-	-	-	-	11 115	BRASILLEN
-	-	-	-	-	-	-	-	3 719	DARUNTER: RIO
-	-	-	-	-	-	-	-	6 648	SAO
-	-	-	-	-	-	-	-	3 289	ARGENTINIEN
-	-	-	-	-	-	-	-	3 289	DARUNTER: BUE
-	-	-	104	-	-	-	-	1 645	CHILE
-	-	-	-	-	-	-	-	1 541	DARUNTER: SCL
-	6 361	-	104	304	-	286	-	401 648	A M E R I K A

5 PERSONENVERKEHR

5. 2 VERFLECHTUNG IM VERKEHR

5. 2. 2 AUSSTEIGER

VON STRECKENHERKUNFTS- LAND BZW. --- FLUGPLATZ	NACH STRECKEN									
	HAMBURG (HAM)	HANNOVER (HAJ)	BREMEN (BRE)	DUESSELDORF (DUS)	KOELN/BONN (CGN)	FRANKFURT (FRA)	STUTTGART (STR)	NUERNBERG (NUE)	MUENCHEN (MUC)	BERLIN (TKL)
AUSSTEIGER										
INSGESAMT										
LIBANON	-	-	-	-	-	1 576	-	-	-	-
DARUNTER: BEY	-	-	-	-	-	1 576	-	-	-	-
ISRAEL	351	598	-	-	863	12 526	532	-	8 559	-
DARUNTER: TLV	351	598	-	-	863	12 526	532	-	8 559	-
JORDANIEN	-	-	-	-	-	1 403	-	-	117	247
DARUNTER: AMM	-	-	-	-	-	1 403	-	-	117	247
SYRIEN	-	-	-	-	-	2 369	-	-	228	-
DARUNTER: DAM	-	-	-	-	-	2 202	-	-	228	-
IRAN	1 431	-	-	-	-	5 725	-	-	-	-
DARUNTER: THR	1 431	-	-	-	-	5 725	-	-	-	-
KUWEIT	-	-	-	-	-	2 927	-	-	1 002	-
DARUNTER: KWI	-	-	-	-	-	2 927	-	-	1 002	-
BAHRAIN	-	-	-	-	-	2 775	-	-	-	-
DARUNTER: BAH	-	-	-	-	-	2 775	-	-	-	-
KATAR	-	-	-	-	-	412	-	-	-	-
SAUDI-ARAB	-	-	-	-	-	3 647	-	-	-	-
DARUNTER: JED	-	-	-	-	-	1 645	-	-	-	-
RUH	-	-	-	-	-	2 002	-	-	-	-
JEMEN	-	-	-	-	-	1 131	-	-	-	-
DARUNTER: SAH	-	-	-	-	-	1 131	-	-	-	-
OMAN	-	-	-	-	-	203	-	-	-	-
V. A. EMIRATE	-	-	-	-	-	6 054	-	-	209	-
DARUNTER: DKB	-	-	-	-	-	4 661	-	-	-	-
AUH	-	-	-	-	-	1 393	-	-	209	-
PAKISTAN	-	-	-	-	-	3 278	-	-	-	-
DARUNTER: KHI	-	-	-	-	-	2 389	-	-	-	-
BANGLADESCH	-	-	-	-	-	116	-	-	-	-
INDIEN	-	-	-	-	-	16 630	-	-	-	-
DARUNTER: DEL	-	-	-	-	-	7 528	-	-	-	-
BOM	-	-	-	-	-	7 547	-	-	-	-
MAA	-	-	-	-	-	1 555	-	-	-	-
NEPAL	-	-	-	-	-	1 363	-	-	-	-
DARUNTER: KTM	-	-	-	-	-	1 363	-	-	-	-
SRI LANKA	-	-	-	1 846	-	2 353	-	-	1 550	-
DARUNTER: CMB	-	-	-	1 846	-	2 353	-	-	1 550	-
MALEDIVEN	-	-	-	945	-	1 054	-	-	1 937	-
DARUNTER: MLE	-	-	-	945	-	1 054	-	-	1 937	-
THAILAND	-	-	-	-	-	21 312	-	-	1 702	-
DARUNTER: BKK	-	-	-	-	-	21 312	-	-	1 702	-
VIETNAM	-	-	-	-	-	720	-	-	-	130
MALAYSIA	-	-	-	-	-	3 284	-	-	248	-
DARUNTER: KUL	-	-	-	-	-	3 284	-	-	248	-
SINGAPUR	-	-	-	-	-	11 134	-	-	159	-
DARUNTER: SIN	-	-	-	-	-	11 134	-	-	159	-
BRUNEI	-	-	-	-	-	355	-	-	-	-
INDONESIEN	-	-	-	204	-	6 518	-	-	555	-
DARUNTER: JKT	-	-	-	204	-	3 392	-	-	-	-
DPS	-	-	-	204	-	3 126	-	-	463	-
PHILIPPINEN	-	-	-	-	-	5 943	-	-	-	-
DARUNTER: MNL	-	-	-	-	-	5 943	-	-	-	-
HONGKONG (BRIT)	-	-	-	-	-	15 649	-	-	-	-
DARUNTER: HKG	-	-	-	-	-	15 649	-	-	-	-
TAIWAN	-	-	-	-	-	2 917	-	-	-	-
DARUNTER: TPE	-	-	-	-	-	2 917	-	-	-	-
JAPAN	-	-	-	-	-	26 754	-	-	2 731	-
DARUNTER: TYO	-	-	-	-	-	22 953	-	-	1 262	-
OSA	-	-	-	-	-	2 516	-	-	1 469	-
NGO	-	-	-	-	-	1 285	-	-	-	-
KOREA REP.	-	-	-	-	-	10 487	-	-	-	-
DARUNTER: SEL	-	-	-	-	-	10 487	-	-	-	-
KOREA DEM. VR	-	-	-	-	-	-	-	-	-	-
CHINA	-	-	-	-	-	8 038	-	-	-	-
DARUNTER: PEK	-	-	-	-	-	6 039	-	-	-	-
SHA	-	-	-	-	-	1 999	-	-	-	-
A S I E N	1 782	598	-	2 995	863	178 653	532	-	18 997	377
AUSTRALIEN	-	-	-	-	-	2 838	-	-	-	-
DARUNTER: SYD	-	-	-	-	-	2 838	-	-	-	-
NEUSEELAND	-	-	-	-	-	398	-	-	-	-
FIDSCHI	-	-	-	-	-	-	-	-	-	91
AUSTRALIEN/OZEANIEN...	-	-	-	-	-	3 236	-	-	-	91
I N S G E S A M T ..	250 546	193 049	43 970	499 414	109 888	1 343 651	151 722	68 403	366 729	179 375

JULI 1995

MIT GEBIETEN AUSSERHALB DEUTSCHLANDS

ZIELFLUGPLATZ								VON STRECKENHERKUNFTS-	
B E R L I N (THF)	(SXF)	SAARBRUECKEN (SCN)	MUENSTER/ OSN. (FMO)	LEIPZIG (LEJ)	DRESDEN (DRS)	ERFURT (ERF)	SONSTIGE	INSGESAMT	LAND. BZW -- FLUGPLATZ
-	683	-	-	-	-	-	-	2 259	AUSSTEIGER
-	683	-	-	-	-	-	-	2 259	LIBANON
-	1 427	-	-	-	-	-	-	24 856	DARUNTER: BEY
-	1 427	-	-	-	-	-	-	24 856	ISRAEL
-	-	-	-	-	-	-	-	1 767	DARUNTER: TLV
-	-	-	-	-	-	-	-	1 767	JORDANIEN
-	352	-	-	-	-	-	-	2 949	DARUNTER: AMM
-	210	-	-	-	-	-	-	2 640	SYRIEN
-	-	-	-	-	-	-	-	7 156	DARUNTER: DAM
-	-	-	-	-	-	-	-	7 156	IRAN
-	-	-	-	-	-	-	-	3 929	DARUNTER: THR
-	-	-	-	-	-	-	-	3 929	KUWEIT
-	-	-	-	-	-	-	-	2 775	DARUNTER: KWI
-	-	-	-	-	-	-	-	2 775	BAHRAIN
-	-	-	-	-	-	-	-	412	DARUNTER: BAH
-	-	-	-	-	-	-	-	3 647	KATAR
-	-	-	-	-	-	-	-	1 645	SAUDI-ARAB.
-	-	-	-	-	-	-	-	2 002	DARUNTER: JED
-	-	-	-	-	-	-	-	1 131	RUH
-	-	-	-	-	-	-	-	1 131	JEMEN
-	-	-	-	-	-	-	-	6 203	DARUNTER: SAH
-	191	-	-	-	-	-	-	4 454	OMAN
-	-	-	-	-	-	-	-	4 661	V. A. EMIRATE
-	191	-	-	-	-	-	-	1 793	DARUNTER: DXB
-	-	-	-	-	-	-	-	3 278	AUH
-	-	-	-	-	-	-	-	2 389	PAKISTAN
-	-	-	-	-	-	-	-	116	DARUNTER: KHI
-	-	-	-	-	-	-	-	16 630	BANGLADESCH
-	-	-	-	-	-	-	-	7 528	INDIEN
-	-	-	-	-	-	-	-	7 547	DARUNTER: DEL
-	-	-	-	-	-	-	-	1 555	BOM
-	-	-	-	-	-	-	-	1 363	MAA
-	-	-	-	-	-	-	-	1 363	NEPAL
-	-	-	-	-	-	-	-	5 749	DARUNTER: KTM
-	-	-	-	-	-	-	-	5 749	SRI LANKA
-	-	-	-	-	-	-	-	3 936	DARUNTER: CMB
-	-	-	-	-	-	-	-	3 936	MALEDIVEN
-	-	-	-	-	-	-	-	23 014	DARUNTER: MLE
-	-	-	-	-	-	-	-	23 014	THAILAND
-	-	-	-	-	-	-	-	850	DARUNTER: BKK
-	-	-	-	-	-	-	-	3 532	VIETNAM
-	-	-	-	-	-	-	-	3 532	MALAYSIA
-	1 137	-	-	-	-	-	-	12 430	DARUNTER: KUL
-	1 137	-	-	-	-	-	-	12 430	SINGAPUR
-	-	-	-	-	-	-	-	355	DARUNTER: SIN
-	75	-	-	-	-	-	-	7 352	BRUNEI
-	75	-	-	-	-	-	-	3 467	INDONESIEN
-	-	-	-	-	-	-	-	3 793	DARUNTER: JKT
-	-	-	-	-	-	-	-	5 943	DPS
-	-	-	-	-	-	-	-	5 943	PHILIPPINEN
-	-	-	-	-	-	-	-	15 649	DARUNTER: MNL
-	-	-	-	-	-	-	-	15 649	HONGKONG (BRIT)
-	-	-	-	-	-	-	-	2 917	DARUNTER: HKG
-	-	-	-	-	-	-	-	2 917	TAIWAN
-	-	-	-	-	-	-	-	29 485	DARUNTER: TPE
-	-	-	-	-	-	-	-	24 215	JAPAN
-	-	-	-	-	-	-	-	3 985	DARUNTER: TYO
-	-	-	-	-	-	-	-	1 285	OSA
-	-	-	-	-	-	-	-	10 487	NGO
-	-	-	-	-	-	-	-	10 487	KOREA REP.
-	3	-	-	-	-	-	-	3	DARUNTER: SEL
-	453	-	-	-	-	-	-	8 491	KOREA DEM. VR
-	453	-	-	-	-	-	-	6 492	CHINA
-	-	-	-	-	-	-	-	1 999	DARUNTER: PEK
-	4 321	-	-	-	-	-	-	209 118	SHA
-	-	-	-	-	-	-	-	2 838	A S I E N
-	-	-	-	-	-	-	-	2 838	AUSTRALIEN
-	-	-	-	-	-	-	-	398	DARUNTER: SYD
-	-	-	-	-	-	-	-	91	NEUSEELAND
-	-	-	-	-	-	-	-	3 327	FIDSCHI
-	-	-	-	-	-	-	-	3 327	AUSTRALIEN/OZEANIEN
15 685	138 520	13 504	34 459	106 628	56 808	25 328	-	3 597 679	I N S G E S A M T

5 PERSONENVERKEHR

5. 2 VERFLECHTUNG IM VERKEHR

5. 2. 3 REISENDE

VON HERKUNFTS

NACH ENDZIELLAND BZW. ---FLUGPLATZ	VON HERKUNFTS									
	HAMBURG (HAM)	HANNOVER (HAJ)	BREMEN (BRE)	DUESSELDORF (DUS)	KOELN/BONN (CGN)	FRANKFURT (FRA)	STUTTGART (STR)	NUERNBERG (NUE)	MUENCHEN (MUC)	BERLIN (TXL)
REISENDE										
INSGESAMT										
POLEN	2 020	239	139	2 381	579	13 203	296	93	1 730	1 045
DARUNTER: WAW	869	188	77	1 621	270	10 374	181	69	1 548	1 036
GDN	1 083	5	-	68	22	241	29	4	54	-
KTW	27	36	11	245	278	1 680	62	9	60	8
*PL	41	10	51	443	9	768	23	11	64	1
LITAUEN	1 038	423	22	96	23	3 213	89	19	86	296
DARUNTER: VNO	151	43	22	96	23	2 734	89	19	86	296
*LT	887	380	-	-	-	479	-	-	-	-
LETTLAND	661	112	51	154	42	2 301	65	19	140	230
DARUNTER: RIX	661	112	51	154	42	2 301	65	19	140	230
ESTLAND	731	117	55	75	20	1 697	86	9	82	36
DARUNTER: TTL	731	117	55	75	20	1 697	86	9	82	36
FINNLAND	5 028	98	27	3 057	62	10 766	708	119	3 398	2 366
DARUNTER: HEL	4 139	95	25	2 646	39	9 686	655	89	3 052	2 043
*FI	373	2	2	122	10	456	15	12	148	170
SCHWEDEN	3 501	739	83	4 258	134	15 668	1 644	238	4 515	2 157
DARUNTER: STO	2 206	399	44	2 446	95	11 302	939	172	3 371	2 085
MMA	225	109	2	250	4	566	176	3	287	-
GOT	577	120	28	1 060	20	2 780	335	43	532	31
*SE	242	61	4	298	10	639	90	14	158	19
NORWEGEN	3 734	462	142	2 467	135	9 040	986	98	3 946	1 969
DARUNTER: OSL	2 438	354	57	1 774	94	6 877	803	64	2 832	1 567
BGO	838	50	5	283	31	703	92	21	401	142
*NO	182	3	4	105	3	893	4	6	579	250
DAENEMARK	1 633	459	178	2 952	465	14 836	1 242	160	2 124	227
DARUNTER: CPH	1 250	380	169	2 462	384	12 315	1 076	132	1 830	42
BLL	1	4	1	41	3	1 583	26	6	65	-
*DK	93	42	1	187	72	601	101	15	175	-
GR BRITANNIEN	25 572	14 261	5 020	48 359	12 230	88 742	17 219	5 113	43 818	24 404
DARUNTER: LON	20 316	10 557	4 347	27 184	11 345	66 305	13 212	4 576	34 126	23 646
BHX	856	669	71	6 561	163	6 089	1 512	142	1 780	237
MAN	1 999	1 184	173	8 125	53	8 378	1 055	253	3 973	346
NCL	197	95	42	959	19	372	182	14	189	9
GLA	446	848	70	1 061	201	3 107	237	41	663	35
EDI	580	256	47	2 086	125	1 670	313	37	2 028	35
BFS	227	148	34	418	69	540	122	10	230	20
JER	217	131	13	631	15	310	57	5	125	14
GCI	140	83	7	438	9	250	83	-	99	40
BRS	71	21	27	28	8	758	51	2	69	2
*GB	164	78	84	292	49	353	117	15	179	13
IRLAND	2 811	469	170	9 499	590	13 605	1 592	753	6 024	1 614
DARUNTER: DUB	1 305	372	140	6 523	511	10 676	532	141	3 533	872
SNN	1 362	51	19	2 604	14	2 670	995	593	2 025	719
ISLAND	2 537	24	11	1 058	1 384	3 667	124	12	790	57
DARUNTER: KEF	2 494	4	3	1 024	1 376	3 290	107	-	738	-
NIEDERLANDE	3 101	1 072	461	1 452	98	15 054	2 338	2 338	5 531	8 724
DARUNTER: AMS	2 798	1 070	458	1 432	92	14 885	2 180	2 324	5 383	8 718
BELGIEN	2 203	981	210	3 046	7	12 584	2 126	593	4 541	655
DARUNTER: BRU	2 176	963	200	3 036	7	12 549	2 054	590	4 521	653
LUXEMBURG	387	77	57	23	2	3 630	27	54	765	48
DARUNTER: LUX	387	77	57	23	2	3 630	27	54	765	48
FRANKREICH	10 421	3 579	1 769	18 375	5 591	39 021	7 758	3 836	23 792	11 932
DARUNTER: PAR	7 054	2 977	1 286	12 437	4 655	25 052	5 946	3 478	15 139	9 263
BOD	326	69	21	57	59	1 060	127	15	416	111
SXB	635	8	7	204	1	540	2	-	343	3
LYS	336	137	67	1 348	89	3 614	530	110	1 088	372
TLS	371	60	150	108	90	694	119	8	988	183
MRS	343	64	50	69	80	803	70	5	775	198
NCE	1 036	202	153	2 459	349	5 297	828	179	2 892	773
CLY	5	-	-	1 070	190	558	-	-	12	2
BTA	5	20	5	85	30	68	3	2	416	749
*FR	309	41	30	538	48	1 327	131	35	1 723	273
SPANIEN	62 826	59 922	18 577	183 107	38 499	136 988	34 119	18 519	48 492	33 847
DARUNTER: MAD	1 372	509	197	2 891	745	9 911	1 348	202	4 693	1 208
BCN	1 898	1 027	223	3 918	999	9 195	1 536	172	3 777	1 414
GRO	404	481	-	1 546	207	392	-	4	334	-
VLC	471	83	87	632	151	4 522	200	62	450	353
ALC	1 436	1 328	6	5 731	557	5 151	35	5	1 190	858
LEI	740	793	-	3 388	2	1 530	288	1	836	646
AGP	3 455	1 579	525	9 752	29	7 541	933	270	2 612	963
XRY	520	193	1	973	355	1 114	422	1	645	12
SVQ	128	9	8	1 073	12	985	27	3	191	85
BIO	184	171	53	428	70	2 595	248	58	354	96
*E1	307	58	20	1 507	25	2 361	165	18	351	245
PMI	26 378	27 082	10 830	80 995	19 624	43 241	12 879	8 073	12 960	14 596
IBZ	5 249	4 505	1 011	16 795	2 617	9 218	2 825	864	3 902	2 528
MAH	1 571	1 741	-	4 350	1 382	3 505	1 422	817	1 626	1 429
*E2	106	312	-	966	-	449	472	-	441	208
LFA	6 947	6 686	2 264	17 495	3 734	11 739	3 809	2 639	5 250	2 830
TCI	3 472	4 249	853	8 581	2 283	7 108	2 563	1 767	3 915	2 031
FUE	4 204	5 030	1 372	12 395	3 439	8 942	2 535	1 913	3 009	2 654
ACE	3 717	3 927	1 127	9 263	2 268	6 900	2 193	1 649	1 734	1 691
*E3	267	159	-	428	-	589	219	1	222	-
PORTUGAL	8 365	6 321	1 859	20 267	4 487	26 627	4 581	2 200	8 853	5 821
DARUNTER: LIS	1 732	697	251	2 983	1 929	9 445	790	133	3 479	1 916
OPO	1 119	268	214	1 130	684	4 671	931	107	543	310
FAO	4 849	4 489	1 392	14 972	1 869	9 909	2 470	1 761	3 874	3 135
FNC	619	861	1	1 166	3	1 953	389	196	859	399
MALTA	1 529	412	38	3 034	583	5 251	1 000	567	2 989	2 034
DARUNTER: MLA	1 529	412	38	3 034	583	5 251	1 000	567	2 989	2 034
GIBRALT (BRIT)	1	-	1	1	-	2	-	-	1	-
SCHWEIZ	5 813	1 995	1 119	9 613	2 383	26 400	2 206	1 808	9 235	7 837
DARUNTER: ZRH	4 413	1 626	938	6 685	2 164	14 525	875	1 656	5 099	6 084
GVA	697	148	102	1 583	138	9 604	1 224	110	2 001	968
BSL	600	173	52	1 072	24	1 876	16	40	1 329	682

FLUGPLATZ

NACH ENDZIELLAND

FLUGPLATZ									NACH ENDZIELLAND
B E R L I N (THF)	(SXF)	SAARBRUECKEN (SCN)	MUENSTER/ OSN. (FMO)	LEIPZIG (LEJ)	DRESDEN (DRS)	ERFURT (ERF)	SONSTIGE	INSGESAMT	BZW. -- FLUGPLATZ
328	4	-	37	46	178	-	4	22 322	REISENDE
286	4	-	29	22	16	-	2	16 592	INSGESAMT
25	-	-	-	1	2	-	-	1 534	POLEN
-	-	-	5	3	62	-	1	2 487	DARUNTER: WAW
17	-	-	2	20	98	-	1	1 559	GDN
119	189	-	227	3	8	-	7	5 858	KTW
119	-	-	24	3	8	-	7	3 720	*PL
-	189	-	203	-	-	-	-	2 138	LITAUEN
316	-	-	1	8	2	-	8	4 110	DARUNTER: VNO
316	-	-	1	8	2	-	8	4 110	*LT
76	30	-	10	5	11	-	8	3 048	LETTLAND
76	30	-	10	5	11	-	8	3 048	DARUNTER: RIX
90	4 044	-	3	42	35	-	12	29 855	ESTLAND
90	4 044	-	3	34	29	-	11	26 680	DARUNTER: TTL
-	-	-	-	4	3	-	-	1 317	FINNLAND
874	1	-	3	69	45	-	12	33 941	DARUNTER: HEL
375	-	-	-	46	34	-	7	23 521	*FI
121	1	-	-	2	-	-	-	1 746	SCHWEDEN
229	-	-	-	17	6	-	5	5 783	DARUNTER: STO
81	-	-	3	2	4	-	-	1 625	MMA
923	329	-	1	52	25	-	2	24 311	GOT
570	234	-	1	36	18	-	1	17 720	*SE
215	-	-	-	4	4	-	1	2 790	NORWEGEN
1	-	-	-	6	3	-	-	2 039	DARUNTER: OSL
1 289	1	2	134	28	47	-	31	25 808	BGO
1 093	-	2	-	25	46	-	30	21 236	*NO
28	-	-	-	2	1	-	-	1 761	DAENEMARK
98	-	-	-	1	-	-	1	1 387	DARUNTER: CPH
1 275	12	42	1 490	3 476	1 291	-	62	292 386	BLL
380	7	41	1 390	3 182	1 079	-	55	221 748	*DK
14	-	-	2	61	31	-	1	18 189	GR BRITANNIEN
300	-	-	2	114	116	-	2	26 073	DARUNTER: LON
51	-	-	-	15	3	-	1	2 148	BHX
175	-	-	-	29	32	-	2	6 947	MAN
239	-	-	-	34	12	-	1	7 463	NCL
-	-	-	-	4	3	-	-	1 825	GLA
22	-	-	53	4	5	-	-	1 602	EDI
28	-	-	42	8	-	-	-	1 227	BFS
23	-	-	-	1	3	-	-	1 064	JER
25	5	-	1	9	5	-	-	1 389	GCI
550	-	-	27	685	205	-	19	38 613	IRLAND
85	-	-	25	165	191	-	16	25 087	DARUNTER: DUB
465	-	-	-	511	7	-	2	12 037	SNN
272	184	-	-	8	30	-	1	10 159	ISLAND
265	184	-	-	1	9	-	-	9 495	DARUNTER: KEF
7	-	1	-	129	186	-	32	40 524	NIEDERLANDE
7	-	1	-	128	185	-	32	39 693	DARUNTER: AMS
1 086	3	-	6	135	105	-	12	28 293	BELGIEN
1 078	3	-	6	135	104	-	12	28 087	DARUNTER: BRU
749	-	54	85	38	36	-	2	6 034	LUXEMBURG
749	-	54	85	38	36	-	2	6 034	DARUNTER: LUX
1 880	20	199	159	929	647	-	55	129 963	FRANKREICH
22	13	52	123	770	437	-	47	88 751	DARUNTER: PAR
132	-	3	3	16	2	-	1	2 418	BOD
1 143	-	-	2	9	8	-	-	2 905	SKB
58	-	-	8	70	31	-	-	7 858	LYS
-	-	3	2	12	7	-	2	2 797	TLS
65	-	7	7	18	17	-	1	2 565	MRS
101	-	139	3	24	47	-	3	14 485	NCE
359	-	-	-	-	-	-	-	2 196	CLY
-	-	-	2	1	-	-	-	1 386	BIA
-	7	2	9	9	98	-	1	4 581	*FR
888	31 938	10 819	19 056	28 256	17 472	6 658	39	750 022	SPANIEN
62	-	1	20	52	36	-	7	23 254	DARUNTER: MAD
151	-	-	14	98	57	-	1	24 480	BCN
-	-	-	-	-	1	-	-	3 369	GRO
-	-	-	26	43	17	-	10	7 107	VLC
-	-	-	-	5	6	-	-	16 308	ALC
-	-	-	-	573	368	-	-	9 165	LEI
170	666	-	2	475	218	-	5	29 195	AGP
-	-	-	-	132	107	-	-	4 475	XRY
-	-	-	-	1	1	-	1	2 524	SVQ
79	-	-	16	9	17	-	13	4 391	BIO
-	-	-	3	2	10	-	1	5 073	*E1
-	13 471	7 291	12 394	14 085	7 930	4 002	1	315 832	PMI
426	3 182	988	1 313	2 398	1 966	425	-	60 212	IBZ
-	1 579	-	-	1 149	579	-	-	21 150	MAH
-	-	-	-	-	-	-	-	2 954	*E2
-	3 976	475	2 062	3 359	2 313	599	-	76 177	LPA
-	3 430	635	661	2 236	1 851	596	-	46 231	TCI
-	2 859	794	1 537	1 960	936	667	-	54 246	FUE
-	2 184	635	1 008	1 459	1 059	369	-	41 183	ACE
-	591	-	-	220	-	-	-	2 696	*E3
538	5 496	626	836	4 557	2 353	289	29	104 105	PORTUGAL
412	525	5	56	220	117	-	21	24 711	DARUNTER: LIS
126	285	-	26	457	209	-	4	11 084	OPO
-	4 303	621	754	3 506	2 023	289	3	60 219	FAO
-	383	-	-	374	2	-	-	7 205	FNC
-	926	294	5	370	402	-	-	19 434	MALTA
-	926	294	5	370	402	-	-	19 434	DARUNTER: MLA
645	6	3	577	689	928	-	15	71 272	GIBRALT (BRIT)
3	6	1	557	611	665	-	9	45 917	SCHWEIZ
6	-	2	9	40	40	-	4	16 676	DARUNTER: ZRH
636	-	-	8	37	189	-	2	6 736	GVA
								6 736	BSL

NACH ENDZIELLAND BZW. --- FLUGPLATZ	VON HERKUNFTS									
	HAMBURG (HAM)	HANNOVER (HAJ)	BREMEN (BRE)	DUESSELDORF (DUS)	KOELN/BONN (CGN)	FRANKFURT (FRA)	STUTTGART (STR)	NUERNBERG (NUE)	MUENCHEN (MUC)	BERLIN (TXL)
REISENDE										
INSGESAMT										
OESTERREICH	3 457	1 339	462	7 635	1 729	33 125	2 765	651	6 888	4 576
DARUNTER: VIE	2 565	1 023	274	4 629	1 448	18 587	2 355	526	6 228	3 677
INN	74	27	15	99	78	1 763	7	3	3	83
LNZ	110	85	48	852	33	4 014	76	10	5	106
SZG	377	60	38	1 268	57	3 644	26	32	24	184
GRZ	203	106	56	625	86	3 934	266	61	615	255
KLU	127	38	31	162	27	1 183	35	15	13	271
ITALIEN	10 214	3 721	1 318	30 123	5 427	65 958	8 526	1 537	24 802	9 858
DARUNTER: ROM	1 493	349	192	5 451	811	10 541	938	113	4 349	1 731
MIL	2 606	542	274	11 941	1 311	15 091	2 224	644	4 642	1 729
VCE	714	268	154	2 360	458	8 426	719	148	1 609	781
TRS	129	36	53	129	39	267	26	2	1 471	111
VRN	324	166	38	53	44	970	6	2	2	92
TRN	160	139	71	290	109	3 842	797	81	1 110	197
GOA	217	48	124	142	83	1 197	43	14	573	246
FLR	339	133	62	541	190	763	119	2	1 480	361
BLQ	226	157	85	384	144	4 578	195	68	1 450	300
PSA	272	49	63	135	73	1 834	31	17	72	214
RMI	335	296	-	864	452	-	-	6	-	-
NAP	1 434	1 195	48	3 334	805	4 729	1 201	360	2 004	2 223
BRI	112	32	15	14	9	919	138	5	193	180
BDS	113	15	13	725	4	1 606	70	4	306	171
SUF	70	1	2	7	-	839	106	-	1 159	55
CAG	141	81	35	183	86	1 161	32	2	802	214
OLB	261	67	41	454	75	1 410	132	40	820	95
PMO	92	26	8	122	581	1 810	392	4	530	200
CTA	1 132	97	30	2 941	145	5 239	1 289	17	2 031	874
GRIECHENLAND	25 712	22 789	3 936	77 371	18 605	66 786	19 066	12 053	47 751	22 612
DARUNTER: ATH	2 946	1 734	300	6 490	1 486	18 041	1 178	753	7 940	2 719
SKG	3 827	3 380	270	18 198	7 505	15 492	6 431	2 100	9 953	3 706
CFU	3 099	3 211	1	6 459	1 134	4 245	2 200	1 718	4 803	2 977
JSI	267	-	4	568	8	430	126	-	739	434
ZTH	446	62	-	2 082	-	235	-	-	525	-
JMK	528	-	3	827	-	794	-	212	1 119	15
SMI	1 274	767	-	2 857	284	999	389	507	1 046	1 153
JTR	406	431	-	1 211	-	934	-	-	2 216	21
KGS	2 079	2 323	-	5 319	935	2 915	1 041	925	2 077	1 743
RHO	3 260	3 724	982	10 651	2 160	5 347	2 372	1 812	4 171	2 050
CHQ	1 001	942	-	1 653	3	993	789	2	684	1 138
HER	6 036	5 800	2 372	14 345	4 309	12 039	3 860	3 646	7 865	5 305
KVA	3	-	-	3 691	720	1 702	531	373	1 181	670
MJT	163	143	-	823	-	441	133	5	898	-
*GR	377	272	4	2 197	61	2 179	16	5	2 534	681
TUERKEI	35 177	51 803	5 988	122 682	76 276	110 284	56 144	28 552	51 797	47 651
DARUNTER: ANK	2 586	6 201	80	13 031	16 846	19 456	10 732	3 104	7 695	3 166
IST	11 856	17 575	1 586	40 695	31 590	35 896	21 815	10 844	19 072	11 760
IZM	4 979	7 750	1 064	16 571	9 605	16 391	9 321	4 944	8 498	6 964
DLM	2 672	2 908	646	10 475	3 242	7 255	2 308	839	3 544	6 348
AYT	12 620	13 668	2 455	37 296	10 520	24 364	8 639	7 664	10 120	17 587
*TR	464	3 701	157	4 614	4 273	6 922	3 329	1 157	2 868	1 826
ZYPERN	1 552	906	45	3 374	286	3 960	763	805	2 917	746
DARUNTER: LCA	849	598	45	2 291	106	3 176	678	561	1 965	671
*CY	612	257	-	1 072	180	662	29	23	946	75
SLOWENIEN	97	40	14	102	64	2 442	66	8	597	54
DARUNTER: LJU	97	40	14	102	64	2 442	66	8	597	54
KROATIEN	207	55	43	1 735	65	6 744	392	13	1 191	364
DARUNTER: ZAG	138	41	29	870	56	4 052	226	8	889	312
SPU	51	14	12	479	9	2 348	150	5	209	46
SERBIEN	106	59	24	139	2 114	4 365	45	3	758	169
DARUNTER: BEG	106	59	24	139	2 114	4 365	45	3	758	169
MAZEDONIEN	1 804	3	-	3 556	3 057	2 228	3 428	96	916	3
DARUNTER: SKP	1 804	3	-	3 556	3 057	2 228	3 428	96	916	3
UNGARN	1 198	220	144	1 757	889	9 975	1 256	113	3 325	119
DARUNTER: BUD	1 198	220	144	1 757	889	9 975	1 256	113	3 325	119
ALBANIEN	61	23	2	86	13	497	67	10	178	34
TSCHECH. REP.	879	297	68	1 859	255	8 501	601	238	1 189	64
DARUNTER: PRG	875	291	61	1 812	247	8 362	597	238	1 157	64
SLOWAKEI	2	4	5	26	6	84	6	-	20	-
RUMAENIEN	222	543	57	2 055	40	5 741	460	29	1 910	82
DARUNTER: BUH	218	69	56	964	37	4 308	241	27	1 329	77
CND	-	470	-	835	-	1 049	-	-	532	-
BULGARIEN	1 714	3 705	20	4 065	1 206	5 878	813	1 024	1 855	671
DARUNTER: SOF	133	23	16	104	43	3 214	58	16	1 673	49
VAR	916	1 740	1	1 731	582	1 489	475	477	1 76	622
BOJ	665	1 942	3	2 230	581	1 175	280	531	6	-
RUSSLAND	4 152	7 141	201	5 692	3 192	26 168	677	808	4 500	4 457
DARUNTER: MOW	1 958	289	175	4 698	764	20 011	391	137	3 679	3 701
LED	1 751	62	9	939	5	3 024	182	-	773	715
OVB	8	2 762	3	16	89	886	2	3	10	9
*RU	434	4 028	14	38	1 984	2 218	102	668	36	32
WEISSRUSSLAND	441	510	56	334	180	4 505	254	191	635	66
DARUNTER: MSQ	441	104	56	334	170	4 505	109	44	635	66
MOLDAVIEN	2	-	-	1	-	718	-	-	7	-
UKRAINE	230	75	66	207	40	4 420	303	27	521	195
DARUNTER: IEV	230	75	66	207	40	4 420	303	27	521	195
GEORGIEN	-	-	-	1	238	1 009	-	-	-	2
DARUNTER: TBS	-	-	-	1	238	1 009	-	-	-	2
ARMENIEN	19	-	-	2	-	17	-	-	10	2
ASEBAIDSCHAN	9	-	-	3	2	340	3	-	4	5
KASACHSTAN	491	4 231	3	29	2 464	3 524	491	1 164	50	32
DARUNTER: ALA	491	4 231	3	29	2 464	3 524	491	1 164	50	32
KIRGISIEN	-	563	-	-	581	1	-	-	365	-
DARUNTER: FRU	-	563	-	-	581	1	-	-	365	-
TADSCHIKISTAN	-	-	-	-	-	61	-	-	-	-
TURKMENISTAN	-	-	-	5	-	32	-	25	11	-

JULI 1995

MIT GEBIETEN AUSSERHALB DEUTSCHLANDS

FLUGPLATZ

FLUGPLATZ								NACH ENDZIELLAND	
B E R L I N (THF)	(SXF)	SAARBRUECKEN (SCN)	MUENSTER/ OSN. (FMO)	LEIPZIG (LEJ)	DRESDEN (DRS)	ERFURT (ERF)	SONSTIGE	INSGESAMT	BZW. -- FLUGPLATZ
362	57	17	102	132	429	-	12	63 738	REISENDE
2	-	15	54	54	67	-	5	41 509	INSGESAMT
-	-	1	11	8	5	-	-	2 177	OESTERREICH
-	-	-	7	18	4	-	-	2 177	DARUNTER: VIE
166	57	-	12	13	324	-	4	5 372	INN
-	-	1	16	29	17	-	-	6 282	LNZ
194	-	-	2	10	12	-	3	6 273	SZG
631	544	20	373	1 541	1 363	-	-	2 120	GRZ
116	-	4	37	129	133	-	22	166 008	KLU
24	80	-	44	183	122	-	10	26 409	ITALIEN
303	-	2	112	85	87	-	6	41 467	DARUNTER: ROM
-	-	1	19	2	7	-	1	16 232	MIL
16	-	-	8	24	9	-	2	2 293	VCE
52	-	-	10	51	32	-	3	2 293	TRS
10	-	2	6	20	27	-	1	1 740	VRN
-	-	8	55	17	13	-	-	6 908	TRN
-	-	1	23	61	37	-	3	2 743	GOA
-	464	-	13	17	8	-	3	4 135	FLR
73	-	2	-	151	104	-	-	7 722	BLQ
-	-	-	13	750	707	-	3	2 801	PSA
-	-	-	2	10	4	-	-	2 672	RMI
-	-	-	-	-	2	-	-	18 879	NAP
-	-	-	-	-	2	-	-	1 633	BRI
-	-	-	-	-	2	-	-	3 029	BDS
-	-	-	-	-	2	-	-	2 241	SUF
37	-	-	17	10	10	-	-	2 774	CAG
-	-	-	-	9	1	-	-	3 442	OLB
-	-	-	-	3	11	-	-	3 779	FMO
-	-	-	-	18	46	-	-	13 871	CTA
1 130	18 510	1 693	5 180	13 979	9 121	3 489	46	369 829	GRIECHENLAND
38	886	5	54	1 089	724	401	14	46 798	DARUNTER: ATH
2	3 137	2	299	1 723	1 298	443	1	77 767	SKG
-	2 351	-	-	2 406	1 840	782	-	37 226	CFU
-	-	-	-	2	2	-	-	2 578	JSI
247	-	-	-	5	-	-	-	3 814	ZTH
185	349	-	3	2	-	-	-	3 825	JMK
-	-	-	-	345	-	-	-	9 621	SMI
215	-	-	-	-	-	-	-	5 434	JTR
-	1 520	-	533	1 200	327	-	-	22 937	KGS
-	3 265	419	1 339	2 387	1 868	802	-	46 609	RHO
-	634	-	-	353	381	-	-	8 573	CHQ
-	6 368	1 267	2 952	4 415	2 654	1 061	30	84 324	HER
70	-	-	-	-	-	-	-	8 941	KVA
284	-	-	-	52	27	-	-	2 964	MJT
89	-	-	-	-	2	-	-	8 418	*GR
6	21 263	2 016	8 167	9 618	4 645	2 237	114	634 420	TUERKEI
-	3 102	-	938	16	12	-	22	86 987	DARUNTER: ANK
6	3 491	-	2 725	74	28	-	49	209 062	IST
-	2 144	-	884	398	6	-	12	89 731	IZM
-	1 189	692	766	1 423	587	-	-	44 894	DLM
-	9 603	1 324	2 854	7 705	4 012	2 237	31	172 699	AYT
-	1 734	-	-	2	-	-	-	31 047	*TR
5	4 421	-	15	1 426	666	369	4	22 260	ZYPERN
5	3 535	-	15	947	568	369	4	16 383	DARUNTER: LCA
-	885	-	-	479	98	-	-	5 318	*CY
-	-	-	3	209	5	-	1	3 702	SLOWENIEN
-	-	-	3	209	5	-	1	3 702	DARUNTER: LJU
-	464	1	50	420	7	-	-	11 751	KROATIEN
-	-	1	-	4	7	-	-	6 633	DARUNTER: ZAG
-	464	-	50	144	-	-	-	3 981	SFU
11	-	-	5	6	2	-	2	7 808	SERBIEN
11	-	-	5	6	2	-	2	7 808	DARUNTER: BEG
-	1 340	-	-	3	2	-	-	16 436	MAZEDONIEN
-	1 340	-	-	3	2	-	-	16 436	DARUNTER: SKP
1	3 665	2	74	59	37	-	4	22 838	UNGARN
1	3 665	2	74	59	37	-	4	22 834	DARUNTER: BUD
540	-	1	9	37	4	-	2	14 544	ALBANIEN
532	-	1	9	37	4	-	2	14 289	TSCHECH. REP
26	-	-	2	2	-	-	-	183	DARUNTER: PRG
4	2 806	-	19	417	12	-	3	14 400	SLOWAKEI
4	2 285	-	18	79	12	-	3	9 727	RUMAENIEN
-	521	-	-	337	-	-	-	3 744	DARUNTER: BUH
-	21 265	-	8	11 358	5 234	3 677	3	62 496	CND
-	2 046	-	8	59	16	-	3	7 461	BULGARIEN
-	7 950	-	-	5 202	2 252	2 068	-	25 681	DARUNTER: SOF
-	11 269	-	-	6 097	2 966	1 609	-	29 354	VAR
64	5 022	1	40	517	124	-	34	62 790	BOJ
5	3 065	1	35	495	114	-	30	39 548	RUSSLAND
49	1 530	-	-	-	1	-	-	9 040	DARUNTER: MOW
-	2	-	-	9	-	-	4	3 803	LED
10	419	-	5	13	9	-	-	10 010	OVB
-	505	82	10	41	30	-	3	7 843	*RU
-	505	82	10	41	30	-	3	7 135	WEISSRUSSLAND
-	-	-	-	3	-	-	1	732	DARUNTER: MSQ
-	711	-	6	22	35	-	4	6 862	MOLDAVIEN
-	711	-	6	22	35	-	4	6 862	UKRAINE
1	-	-	-	-	-	-	-	1 251	DARUNTER: IEV
1	-	-	-	-	-	-	-	1 251	GEORGIEN
-	19	-	-	-	-	-	-	69	DARUNTER: TBS
-	5	-	1	-	1	-	1	374	ARMENIEN
-	3	-	540	6	8	-	-	13 036	ASERBAIDSCHEAN
-	3	-	540	6	8	-	-	13 036	KASACHSTAN
-	-	-	-	-	-	-	-	1 510	DARUNTER: ALA
-	-	-	-	-	-	-	-	1 510	KIRGISIEN
-	-	-	-	-	-	-	-	61	DARUNTER: FRU
-	-	-	-	-	1	-	-	74	TADSCHIKISTAN
-	-	-	-	-	-	-	-	-	TURKMENISTAN

5 PERSONENVERKEHR

5. 2 VERFLECHTUNG IM VERKEHR

5. 2. 3 REISENDE

NACH ENDZIELLAND BZW. --- FLUGPLATZ	VON HERKUNFTS									
	HAMBURG (HAM)	HANNOVER (HAJ)	BREMEN (BRE)	DUESSELDORF (DUS)	KOELN/BONN (CGN)	FRANKFURT (FRA)	STUTTGART (STR)	NUERNBERG (NUE)	MUENCHEN (MUC)	BERLIN (TXL)
REISENDE										
INSGESAMT										
USBEKISTAN	9	10	2	4	4	1 887	9	6	19	27
DARUNTER:TAS	9	10	2	4	4	1 887	9	6	19	27
E U R O P A	231 667	189 799	42 443	576 117	184 047	811 545	174 341	84 266	322 703	197 088
DARUNTER: EU-LAENDER	165 232	115 827	34 128	409 525	87 926	543 392	103 711	48 164	231 295	128 841
AEGYPTEN	912	141	82	4 142	499	10 298	600	36	3 154	1 318
DARUNTER:CAI	291	123	70	930	88	5 462	121	31	599	84
ALY	72	16	12	64	17	1 034	13	4	45	34
LXR	125	-	-	1 122	-	269	-	1	153	616
HRG	424	-	-	2 024	392	3 489	427	-	1 785	584
LIBYEN	-	-	-	-	-	-	-	-	-	-
TUNESIEN	6 085	7 322	1 418	17 624	3 336	16 834	4 954	3 040	6 148	4 554
DARUNTER:TUN	935	741	57	2 651	603	4 707	516	26	1 247	46
DJE	1 393	1 623	298	3 566	824	3 881	1 112	659	1 064	1 204
MIR	3 756	4 692	1 063	10 629	1 909	7 860	3 326	2 355	3 709	3 304
*TN	1	266	-	778	-	386	-	-	128	-
ALGERIEN	19	3	5	62	5	820	17	1	16	4
MAROKKO	1 310	1 102	41	4 094	1 637	5 075	603	471	1 778	656
DARUNTER:CAS	166	65	30	334	100	1 851	60	17	189	88
TNG	23	7	10	538	112	565	4	-	22	11
AGA	1 115	1 030	-	2 585	82	1 263	539	453	1 334	546
OULD	3	-	-	632	917	1 283	-	-	7	7
MAURETANIEN	1	-	-	-	-	5	1	-	6	2
MALI	5	1	-	-	-	46	13	-	23	8
KAP VERDE	7	2	-	-	-	267	47	1	-	3
SENEGAL	9	3	-	32	-	-	785	3	11	21
GAMBIA	19	5	-	1	425	21	5	-	9	-
GUINEA	9	6	3	4	-	14	5	-	10	-
SIERRA LEONE	2	2	-	-	-	18	4	-	3	-
ELFENB.KUESTE	18	1	-	5	3	76	5	-	21	4
BURKINA FASO	8	6	-	-	1	51	2	-	8	5
NIGER	5	5	-	1	3	12	10	-	2	2
TSCHAD	3	1	-	3	-	8	1	-	4	-
GHANA	187	35	31	927	7	626	35	2	61	26
DARUNTER:ACC	187	35	31	927	7	626	35	2	61	26
TOGO	39	9	14	29	1	50	8	-	38	-
BENIN	17	2	2	-	1	40	11	-	5	5
NIGERIA	177	29	45	159	32	1 762	66	13	105	37
DARUNTER:LOS	169	25	38	136	32	1 751	56	13	99	37
KAMERUN	13	9	1	8	4	64	9	-	23	6
ZENT. AFR. REP.	1	-	-	-	-	3	1	-	-	-
AEQUAT. GUINEA	-	-	-	-	-	1	-	-	-	-
GABUN	9	2	1	6	265	24	5	-	1	2
KONGO	1	3	-	5	2	13	2	-	7	3
ZAIRE	10	5	4	3	1	19	13	1	10	3
SAO TOME	-	-	-	-	-	2	-	-	-	-
ANGOLA	10	4	4	-	-	82	1	-	16	4
SUDAN	19	3	1	13	2	463	1	4	23	6
DSCHIBUTI	1	-	-	-	1	8	2	-	-	-
ERITHREA	35	26	3	15	10	3 054	35	5	33	39
DARUNTER:ASM	35	26	3	15	10	3 054	35	5	33	39
AETHIOPIEN	2	-	-	1	61	848	1	-	15	-
SOMALIA	-	-	-	-	-	-	-	-	7	-
UGANDA	21	18	-	-	3	121	15	1	53	1
KENIA	246	255	15	1 535	38	4 548	77	23	2 743	46
DARUNTER:NBO	74	55	13	98	37	2 297	77	23	125	46
MBA	172	200	-	1 437	1	2 217	-	-	2 618	-
RUANDA	2	2	-	-	-	26	5	-	4	-
BURUNDI	-	2	-	-	-	10	2	-	3	-
TANSANIA	109	34	25	141	10	303	65	-	140	18
SAMBIA	11	-	-	33	3	79	5	-	20	3
MALAWI	21	8	1	33	-	55	12	-	6	2
SIMBABWE	63	30	18	114	26	1 638	31	5	76	65
DARUNTER:HRE	61	27	17	108	26	1 382	29	5	74	57
BOTSUANA	5	1	-	20	2	21	4	5	2	2
NAMIBIA	143	44	16	201	15	3 273	30	26	658	79
DARUNTER:WDH	143	44	16	201	15	3 273	30	26	658	79
MOSAMBIK	2	-	-	2	-	88	2	-	2	4
SWASILAND	2	-	-	-	1	10	3	-	1	-
MADAGASKAR	10	2	1	9	1	397	12	1	28	19
KOMOREN	1	-	-	3	-	81	-	-	-	-
SESCELLEN	72	33	11	7	7	1 137	23	2	24	54
DARUNTER:SEZ	72	33	11	7	7	1 137	23	2	24	54
REUNION (FR)	4	-	-	-	-	32	6	-	20	13
MAURITIUS	112	32	21	54	9	2 443	35	4	650	138
DARUNTER:MRU	112	32	21	54	9	2 443	35	4	650	138
SUEDAFRIKA	529	302	146	1 226	153	10 279	378	104	2 008	466
DARUNTER:JNB	361	162	99	697	100	7 356	292	86	1 209	379
CPT	148	90	41	304	42	2 144	71	16	318	68
DUR	15	7	5	183	9	374	6	-	428	11
A F R I K A	10 286	9 490	1 909	30 512	6 832	65 711	7 119	3 746	17 975	7 618
KANADA	3 373	1 716	960	6 145	702	48 115	1 675	445	4 435	1 314
DARUNTER:YMQ	400	162	97	613	89	4 359	242	41	622	229
YTO	1 296	702	373	3 499	302	16 017	652	172	2 037	562
YEA	28	25	5	28	7	945	4	2	49	8
YVR	968	457	269	1 146	221	15 871	430	126	1 149	302
YYC	392	172	94	387	49	7 549	113	47	294	128
YHZ	140	87	62	260	-	467	164	8	118	5
*CA	102	68	38	93	26	1 552	45	41	120	71
USA	20 592	5 806	3 126	29 662	5 000	253 510	11 543	3 483	39 399	14 002

JULI 1995

MIT GEBIETEN AUSSERHALB DEUTSCHLANDS

FLUGPLATZ									NACH ENDDZIELLAND
(THF)	B E R L I N (SXF)	SAARBRUECKEN (SCN)	MUENSTER/ OSN. (FMO)	LEIPZIG (LEJ)	DRESDEN (DRS)	ERFURT (ERF)	SONSTIGE	INSGESAMT	BZW. -- FLUGPLATZ
-	4	-	-	-	10	-	-	1 991	REISENDE
-	4	-	-	-	10	-	-	1 991	INSGESAMT
14 686	123 787	15 873	37 261	79 321	45 742	16 719	636	3 148 041	USBEKISTAN
11 349	60 626	13 473	27 454	53 996	33 335	10 436	415	2 079 125	DARUNTER: TAS
-	2 111	-	13	1 583	10	-	4	24 903	E U R O P A
-	1 219	-	10	28	6	-	3	9 065	DARUNTER: CAI
-	-	-	3	-	4	-	1	1 319	ALY
-	29	-	-	39	-	-	-	2 354	LXR
-	827	-	-	1 516	-	-	-	11 468	HRG
-	-	-	-	-	-	-	-	1	LIBYEN
371	11 336	1 337	1 342	8 466	4 367	2 189	2	100 725	TUNESIEN
1	1 909	-	26	904	409	-	1	14 779	DARUNTER: TUN
-	1 361	485	353	1 022	477	412	1	19 735	DJE
370	7 735	852	963	6 373	3 481	1 777	-	64 154	MIR
-	331	-	-	167	-	-	-	2 057	*TN
4	93	-	-	-	1	-	1	1 051	ALGERIEN
24	1 058	-	17	903	544	380	-	19 693	MAROKKO
24	-	-	17	13	7	-	-	2 961	DARUNTER: CAS
-	-	-	-	-	1	-	-	1 293	TNG
-	1 058	-	-	890	536	380	-	11 811	AGA
-	-	-	-	-	-	-	-	2 849	OUJ
-	-	-	-	4	-	-	-	19	MAURETANIEN
19	-	-	-	-	-	-	-	115	MALI
6	-	-	-	-	-	-	-	328	KAP VERDE
8	-	-	-	-	-	-	-	870	SENEGAL
2	-	-	-	-	-	-	-	493	GAMBIA
2	-	-	-	-	-	-	-	53	GUINEA
1	2	-	-	-	-	-	-	31	SIERRA LEONE
1	-	-	-	-	-	-	-	136	ELFENB. KUESTE
-	-	-	-	-	-	-	-	82	BURKINA FASO
-	-	-	-	1	-	-	-	41	NIGER
-	-	-	-	-	-	-	-	20	TSCHAD
-	18	-	-	4	-	-	-	1 959	GHANA
-	18	-	-	4	-	-	-	1 959	DARUNTER: ACC
7	1	-	-	-	-	-	-	196	TOGO
11	-	-	-	-	-	-	-	94	BENIN
11	9	-	-	7	7	-	1	2 460	NIGERIA
11	9	-	-	7	7	-	1	2 391	DARUNTER: LOS
9	-	-	-	-	-	-	-	146	KAMERUN
-	-	-	-	-	-	-	-	5	ZENT. AFR. REP.
-	-	-	-	-	-	-	-	1	AEGUAT. GUINEA
3	-	-	-	-	-	-	-	318	GABUN
1	-	-	-	-	-	-	-	37	KONGO
2	-	-	-	-	-	-	-	71	ZAIRE
3	2	-	-	-	-	-	-	2	SAO TOME
-	5	-	-	1	-	-	1	126	ANGOLA
-	-	-	-	-	-	-	-	542	SUDAN
-	6	-	4	1	1	-	9	12	DSCHIBUTI
-	6	-	4	1	1	-	9	3 276	ERITHREA
-	4	-	-	1	1	-	9	3 276	DARUNTER: ASM
-	-	-	-	-	-	-	-	932	AETHIOPIEN
13	-	-	-	1	1	-	-	7	SOMALIA
6	840	-	17	254	2	-	4	248	UGANDA
6	3	-	17	3	2	-	4	10 649	KENIA
-	837	-	-	251	-	-	-	2 880	DARUNTER: NBO
1	-	-	-	-	-	-	-	7 733	MBA
-	-	-	-	-	-	-	-	40	RUANDA
-	-	-	-	4	-	-	-	17	BURUNDI
-	-	-	-	-	-	-	-	849	TANSANIA
-	-	-	-	-	-	-	-	154	SAMBIA
-	-	-	-	-	1	-	-	139	MALAWI
-	-	-	-	1	14	-	2	2 083	SIMBABWE
-	-	-	-	1	14	-	2	1 803	DARUNTER: HRE
-	-	-	-	-	-	-	-	62	BOTSUANA
-	-	-	-	4	5	-	15	4 509	NAMIBIA
-	-	-	-	4	5	-	15	4 509	DARUNTER: WDH
-	-	-	-	5	3	-	-	109	MOSAMBIK
-	-	-	-	-	-	-	-	17	SWASILAND
-	-	-	-	-	1	-	-	481	MADAGASKAR
-	-	-	-	-	-	-	-	85	KOMOREN
-	-	-	-	-	-	-	2	1 372	SESCHELLEN
-	-	-	-	-	-	-	2	1 372	DARUNTER: SEZ
-	-	-	-	-	-	-	-	76	REUNION (FR)
-	-	-	-	-	1	-	3	3 502	MAURITIUS
-	-	-	-	-	1	-	3	3 502	DARUNTER: MRU
16	3	-	-	40	35	-	22	15 707	SUEDAFRIKA
16	-	-	-	27	28	-	8	10 820	DARUNTER: JNB
-	-	-	-	12	5	-	11	3 270	CPT
-	-	-	-	1	2	-	3	1 044	DUR
521	15 488	1 337	1 393	11 279	4 993	2 569	66	198 844	A F R I K A
40	2 137	-	4	272	249	-	160	71 742	KANADA
40	49	-	2	30	22	-	9	7 006	DARUNTER: YMQ
-	1 571	-	2	151	121	-	74	27 531	YTO
-	84	-	-	-	2	-	-	1 187	YEA
-	181	-	-	48	51	-	33	21 252	YVR
-	92	-	-	25	33	-	18	9 393	YYC
-	34	-	-	1	1	-	1	1 348	YHZ
-	40	-	-	13	18	-	21	2 248	*CA
530	102	4	852	816	966	-	489	389 882	USA

5 PERSONENVERKEHR
 5. 2 VERFLECHTUNG IM VERKEHR
 5. 2. 3 REISENDE

NACH ENDZIELLAND BZW. --- FLUGPLATZ	VON HERKUNFTS									
	HAMBURG (HAM)	HANNOVER (HAJ)	BREMEN (BRE)	DUESSELDORF (DUS)	KOELN/BONN (CGN)	FRANKFURT (FRA)	STUTTGART (STR)	NUERNBERG (NUE)	MUENCHEN (MUC)	BERLIN (TXL)
REISENDE										
INSGESAMT										
DARUNTER: NYC	4 626	1 199	668	6 928	619	37 141	2 766	664	8 490	3 626
CHI	1 102	585	231	5 759	421	16 395	868	232	4 841	677
BOS	955	356	165	1 089	238	9 463	584	165	1 893	481
PHL	232	44	12	197	7	5 652	116	45	376	78
BWI	138	11	4	73	5	2 706	11	12	243	41
WAS	749	241	214	557	288	22 091	494	176	1 139	524
DET	433	213	179	502	137	10 886	320	37	815	103
PIT	86	16	6	117	13	2 820	30	93	125	72
CVG	142	31	10	92	2	4 229	166	23	594	237
IND	40	16	-	19	7	879	11	30	171	28
CLE	85	47	7	26	13	2 284	22	29	163	58
*U1	191	67	39	129	58	3 385	178	108	301	137
ATL	663	168	125	357	143	10 041	751	280	4 574	868
CLT	54	20	10	79	4	2 649	51	26	71	17
TPA	339	45	32	621	20	3 300	42	32	125	473
NIA	1 107	305	105	2 989	199	9 634	214	88	2 415	765
BNA	41	1	1	3	6	898	50	20	23	8
SJU	43	16	10	53	7	1 007	13	12	36	19
ORL	570	96	44	611	22	6 437	86	45	459	778
*U2	983	58	52	1 160	34	9 023	677	123	698	441
MSP	343	111	181	327	10	3 535	305	35	905	44
STL	58	20	7	14	21	1 674	68	56	144	29
MKC	49	8	9	13	13	1 189	59	27	84	27
*U3	50	11	12	13	8	1 007	13	10	98	21
DAL	326	110	38	97	64	9 362	147	100	1 175	248
HOU	277	114	76	191	41	4 352	183	34	460	66
MSY	145	32	7	14	11	973	40	14	109	56
MEM	88	18	30	75	3	712	61	1	102	1
*U4	87	14	15	9	15	2 298	161	38	60	47
SEA	628	230	23	538	121	3 671	410	81	716	129
PDX	93	11	6	20	10	1 480	72	26	177	45
SLC	401	24	20	47	34	2 330	112	22	130	483
SFO	2 042	674	306	2 425	471	16 415	891	215	2 528	1 192
LAX	2 028	621	333	4 100	449	23 427	785	264	3 400	1 348
DEN	328	70	46	76	82	5 160	158	85	505	259
PHX	188	44	10	21	6	1 711	94	24	141	151
LAS	62	22	6	28	1	220	900	44	13	65
SAN	165	21	15	27	18	1 395	90	29	187	81
*U6	49	14	11	68	109	1 968	54	37	200	50
ANC	35	16	10	8	2	1 407	8	11	101	32
BERMUDA (BRIT)	11	-	-	26	-	51	-	-	18	-
MEXIKO	455	384	79	1 662	1 604	6 436	295	91	1 430	169
DARUNTER: MEX	340	268	69	403	115	5 164	261	75	558	155
*MX	101	109	6	1 030	1 483	1 058	12	9	854	6
GUATEMALA	47	27	25	67	6	263	37	-	87	1
BELIZE	-	1	-	-	2	-	-	1	-	8
HONDURAS	-	-	-	15	-	-	-	-	2	-
EL SALVADOR	6	-	4	19	3	68	1	1	5	-
NICARAGUA	4	1	3	50	1	64	4	-	13	-
COSTA RICA	69	11	31	571	6	693	18	5	218	10
DARUNTER: SJO	68	11	31	571	6	693	18	5	218	10
PANAMA	15	2	6	6	-	66	1	-	19	2
KUBA	3	1	-	1 826	806	1 183	5	-	539	1
DARUNTER: HAV	-	1	-	379	379	469	5	-	121	1
VRA	1	-	-	743	-	354	-	-	236	-
*CU	2	-	-	704	427	360	-	-	182	-
BAHAMAS	28	10	4	33	4	340	-	-	18	11
JAMAICA	46	22	2	959	1	598	6	1	418	28
DARUNTER: MBJ	36	13	-	951	-	542	4	-	408	26
HAITI	4	-	-	-	1	2	-	-	2	3
DOMINIK. REP	2 121	1 543	5	7 558	2 719	8 891	855	5	5 011	581
DARUNTER: SDO	23	3	-	1 184	99	1 821	39	3	664	37
POP	1 535	659	1	3 467	1 584	3 922	406	-	2 255	524
*DO	563	881	4	2 907	1 036	3 148	410	2	2 092	20
ANTIGUA-BARB.	19	5	2	7	-	590	-	-	25	5
GUADELOUPE (FR)	46	11	-	-	-	257	44	-	72	46
BARBADOS	40	7	4	48	2	1 003	5	2	129	34
DARUNTER: BGI	40	7	4	48	2	1 003	5	2	129	34
TRINID. U. TOB.	5	3	1	8	1	851	-	-	1	20
NIED. ANTILLEN	143	60	29	179	-	132	53	-	104	4
ST. LUCIA	16	4	-	-	-	650	1	-	44	25
SONST. WESTIN.	17	-	5	6	1	57	-	-	22	-
KOLUMBIEN	103	43	34	156	61	3 842	34	13	252	67
DARUNTER: BOG	97	34	30	148	60	3 111	31	8	199	62
VENEZUELA	159	45	43	1 791	24	2 748	78	10	256	70
DARUNTER: CCS	151	42	43	256	20	1 685	73	9	253	52
FMV	6	2	-	1 530	-	1 024	5	-	-	17
GUYANA	-	-	-	-	-	5	-	-	-	-
SURINAME	-	1	1	-	-	1	-	-	1	-
GUAYANA (FR)	5	1	13	1	-	17	1	-	13	-
BRASILLEN	561	262	115	508	204	11 556	509	149	766	325
DARUNTER: RIO	148	40	29	150	47	4 081	60	51	226	150
SAO	313	166	66	294	124	6 165	345	82	402	129
REC	47	40	8	11	7	856	34	1	42	15
ECUADOR	102	25	14	147	28	1 306	36	11	142	30
DARUNTER: UIO	71	22	10	135	19	1 220	27	10	130	30
PERU	104	31	34	124	7	1 354	99	1	226	39
DARUNTER: LIM	104	31	34	124	7	1 348	99	1	223	39
BOLIVIEN	16	15	19	33	11	388	28	3	49	24
PARAGUAY	13	8	2	12	4	334	6	3	31	5
URUGUAY	14	3	7	29	5	148	19	4	23	51
ARGENTINIEN	325	54	39	183	50	2 918	98	63	359	148
DARUNTER: BUE	315	54	37	183	50	2 794	93	63	358	147
CHILE	173	64	46	145	39	1 824	56	30	161	63
DARUNTER: SCL	170	64	42	129	38	1 753	55	29	161	61

JULI 1995

MIT GEBIETEN AUSSERHALB DEUTSCHLANDS

FLUGPLATZ								NACH ENDZIELLAND	
(THF)	B E R L I N (SXF)	SAARBRUECKEN (SCN)	MUENSTER/ OSN. (FMO)	LEIPZIG (LEJ)	DRESDEN (DRS)	ERFURT (ERF)	SONSTIGE	INSGESAMT	BZW. --- FLUGPLATZ
125	12	2	162	229	190	-	69	67 516	REISENDE
122	4	-	145	44	47	-	65	31 538	-----
107	5	-	8	39	66	-	14	15 628	INSGESAMT
-	-	2	3	6	1	-	4	6 780	-----
1	1	-	-	2	1	-	31	3 250	DARUNTER: NYC
2	-	-	10	23	170	-	31	26 709	CHI
-	-	-	4	15	11	-	10	13 665	BOS
-	-	-	4	1	1	-	5	3 389	PHL
-	-	-	6	3	1	-	2	5 538	BWI
-	-	-	3	18	2	-	-	1 224	WAS
-	1	-	2	5	2	-	14	2 746	DET
-	-	-	13	16	8	-	2	4 644	FIT
52	-	-	48	36	30	-	18	18 154	CVG
-	-	-	5	4	3	-	7	3 000	IND
-	-	-	-	-	12	-	7	5 048	CLE
-	25	-	33	66	26	-	17	17 988	*U1
-	-	-	-	-	-	-	-	1 051	ATL
-	-	-	-	3	-	-	-	1 219	CLT
-	-	-	4	9	11	-	3	9 175	TPA
-	-	-	8	5	8	-	7	13 277	MIA
-	-	-	16	20	44	-	1	5 877	BNA
-	-	-	3	9	4	-	-	2 107	SJU
-	-	-	2	-	-	-	-	1 480	ORL
2	9	-	1	4	4	-	4	1 267	*U2
3	-	-	12	15	10	-	13	11 720	MSP
-	9	-	11	13	40	-	12	5 879	STL
-	-	-	-	2	3	-	-	1 406	MKC
-	-	-	2	1	-	-	-	1 094	*U3
-	-	-	7	9	6	-	3	2 769	DAL
116	-	-	-	7	12	-	18	6 700	HOU
-	-	-	2	9	-	-	1	1 952	MSY
-	-	-	9	5	14	-	2	3 633	MEM
-	13	-	124	51	115	-	67	27 529	*U4
-	23	-	156	85	77	-	65	37 161	SEA
-	-	-	26	20	17	-	5	6 837	PDX
-	-	-	1	11	3	-	2	2 407	SLC
-	-	-	2	3	1	-	3	2 398	SFO
-	-	-	2	2	3	-	-	2 035	LAX
-	-	-	4	3	5	-	3	2 575	DEN
-	-	-	2	-	6	-	2	1 640	PHX
-	-	-	-	-	-	-	-	106	LAS
-	1 011	-	5	74	81	-	62	13 838	SAN
-	12	-	4	21	24	-	50	7 519	*U6
-	652	-	-	53	55	-	7	5 435	ANC
-	-	-	4	-	-	-	-	564	BERMUDA (BRIT)
-	-	-	1	-	-	-	-	15	MEXIKO
-	-	-	1	-	-	-	-	26	DARUNTER: MEX
-	-	-	1	2	1	-	-	119	*MX
-	-	-	1	-	-	-	-	146	GUATEMALA
-	-	-	1	-	-	-	-	1 633	BELIZE
-	-	-	1	-	-	-	-	1 632	HONDURAS
-	-	-	-	-	-	-	-	117	EL SALVADOR
-	960	-	-	3	1	-	-	5 328	NICARAGUA
813	-	-	-	2	-	-	-	2 170	COSTA RICA
-	-	-	-	1	1	-	-	1 334	DARUNTER: SJO
-	147	-	-	1	1	-	-	1 824	PANAMA
-	-	-	1	-	3	-	-	452	KUBA
-	-	-	-	1	3	-	-	2 085	DARUNTER: HAV
-	-	-	-	1	3	-	-	1 984	VRA
-	-	-	-	-	-	-	-	12	*CU
-	1 699	-	-	548	241	-	-	31 777	BAHAMAS
-	120	-	-	-	-	-	-	3 993	JAMAICA
-	903	-	-	340	137	-	-	15 733	DARUNTER: MBJ
-	676	-	-	208	104	-	-	12 051	HAITI
-	-	-	-	3	2	-	-	658	DOMINIK. REP
-	-	-	-	2	-	-	-	478	DARUNTER: SDQ
-	-	-	-	4	12	-	-	1 290	POP
-	-	-	-	4	12	-	-	890	*DO
-	-	-	-	4	-	-	-	708	ANTIGUA-BARB.
-	-	-	-	-	6	-	-	746	GUADELOUPE (FR)
-	-	-	-	7	7	-	-	109	BARBADOS
-	-	-	-	6	7	-	-	4 629	DARUNTER: BGI
-	-	-	-	6	7	-	-	3 801	TRINID. U. TOB.
-	-	-	-	6	14	-	-	5 259	NIED. ANTILLEN
-	-	-	-	6	14	-	-	2 617	ST. LUCIA
-	-	-	-	-	2	-	-	2 586	SONST. WESTIN.
-	-	-	-	-	-	-	-	5	KOLUMBIEN
-	-	-	-	-	-	-	-	4	DARUNTER: BOG
-	-	-	-	-	-	-	-	5	VENEZUELA
-	-	-	-	-	-	-	-	2	DARUNTER: CCS
-	-	-	-	-	-	-	-	5	PFV
-	-	-	-	-	-	-	-	4	GUYANA
-	-	-	-	-	-	-	-	51	SURINAME
54	1	-	-	16	22	-	27	15 075	GUAYANA (FR)
3	1	-	-	7	5	-	8	5 006	BRASILLEN
12	-	-	-	4	10	-	8	8 120	DARUNTER: RIO
25	-	-	-	9	1	-	9	1 096	SAO
-	-	-	-	9	3	-	6	1 868	REC
-	-	-	-	9	3	-	6	1 701	ECUADOR
-	-	1	-	2	1	-	6	2 032	DARUNTER: UIO
-	-	-	-	2	3	-	5	2 021	PERU
-	-	-	10	-	1	-	1	598	DARUNTER: LIM
-	-	-	-	-	-	-	-	418	BOLIVIEN
-	-	-	-	1	-	-	-	304	PARAGUAY
-	3	-	-	1	3	-	2	4 251	URUGUAY
-	3	-	-	1	5	-	1	4 107	ARGENTINIEN
-	-	-	-	-	5	-	3	2 613	DARUNTER: BUE
-	-	-	-	-	5	-	3	2 514	CHILE
-	-	-	-	-	4	-	3	2 514	DARUNTER: SCL

5 PERSONENVERKEHR

5.2 VERFLECHTUNG IM VERKEHR

5.2.3 REISENDE

NACH ENDZIELLAND BZW. ---FLUGPLATZ	VON HERKUNFTS									
	HAMBURG (HAM)	HANNOVER (HAJ)	BREMEN (BRE)	DUESSELDORF (DUS)	KOELN/BONN (CGN)	FRANKFURT (FRA)	STUTTGART (STR)	NUERNBERG (NUE)	MUENCHEN (MUC)	BERLIN (TXL)
REISENDE										
INSGESAMT										
A M E R I K A	28 631	10 170	4 653	51 976	11 294	350 264	15 508	4 321	54 305	17 088
LIBANON	91	17	40	125	14	3 443	56	13	154	29
DARUNTER: BEY	91	17	40	125	14	3 442	54	13	154	29
ISRAEL	906	667	156	516	1 184	11 134	738	51	6 154	518
DARUNTER: TLV	906	667	156	516	1 188	11 090	731	51	6 080	518
JORDANIEN	81	14	30	192	22	2 283	124	8	366	485
DARUNTER: AMM	81	14	30	192	22	2 267	124	8	365	485
SYRIEN	121	60	16	141	20	3 873	37	11	432	46
DARUNTER: DAM	116	57	15	131	20	3 183	36	11	426	44
IRAN	1 543	41	16	269	71	5 924	62	47	204	206
DARUNTER: THR	1 540	41	16	269	71	5 706	62	47	203	206
KUWEIT	35	10	19	29	7	1 229	7	7	346	10
DARUNTER: KWI	35	10	19	29	7	1 229	7	7	346	10
BAHRAIN	14	5	19	23	17	679	3	4	24	2
KATAR	6	-	1	7	-	389	1	3	7	-
SAUDI-ARAB	92	21	15	124	67	1 895	54	16	123	25
DARUNTER: JED	41	11	10	52	38	826	18	6	50	9
RUH	26	8	2	33	15	815	34	8	55	13
JEMEN	10	8	2	12	-	923	-	2	13	14
OMAN	16	7	2	18	2	284	4	2	25	4
V. A. EMIRATE	121	45	48	104	49	2 749	64	51	378	64
DARUNTER: DXB	94	34	32	67	36	2 313	40	45	292	57
PAKISTAN	97	20	12	37	15	3 772	18	12	145	38
DARUNTER: KHI	34	6	10	27	12	2 283	11	8	83	13
ISB	44	13	2	4	3	909	1	3	58	9
BANGLADESCH	14	7	-	43	13	242	17	2	23	4
INDIEN	490	160	124	924	144	21 890	358	160	818	273
DARUNTER: DEL	254	69	51	375	53	10 499	124	55	421	161
BOM	147	49	45	291	62	6 976	169	59	296	61
MAA	48	15	8	95	10	2 226	19	22	44	23
*IN	9	19	4	38	12	1 494	30	11	26	12
BHUTAN	-	-	-	-	-	1	-	-	-	-
NEPAL	22	2	16	33	12	1 982	20	5	35	40
DARUNTER: KTM	22	2	14	21	12	1 974	20	3	34	40
SRI LANKA	64	21	25	1 445	3	3 203	24	2	1 778	54
DARUNTER: CMB	64	21	25	1 445	3	3 202	24	2	1 778	54
MALEDIVEN	49	4	2	1 013	-	1 401	-	1	2 086	34
DARUNTER: MLE	49	4	2	1 013	-	1 401	-	1	2 086	34
MYANMAR	2	2	-	1	1	46	3	-	9	-
THAILAND	962	223	172	710	139	18 772	322	156	3 023	456
DARUNTER: BKK	939	223	169	698	135	18 138	321	150	2 992	449
LAOS	2	-	-	-	-	60	-	-	1	1
KAMBODSCHA	4	1	-	1	2	78	1	-	3	1
VIETNAM	66	31	12	92	22	1 658	66	7	115	380
DARUNTER: SGN	38	27	11	86	18	1 374	64	7	89	71
MALAYSIA	175	85	50	117	48	3 413	75	66	338	84
DARUNTER: KUL	164	51	45	101	39	2 602	61	57	305	73
SINGAPUR	407	149	95	372	86	9 015	241	123	909	125
DARUNTER: SIN	407	149	95	372	86	9 015	241	123	909	125
BRUNEI	2	-	6	-	-	112	-	-	3	-
INDONESIEN	443	120	133	375	124	10 326	187	101	2 757	197
DARUNTER: JKT	246	50	76	215	54	4 737	56	56	379	96
DPS	188	63	56	153	69	4 752	93	42	1 787	98
PHILIPPINEN	351	50	109	284	127	7 342	126	52	302	90
DARUNTER: MNL	344	49	108	279	127	6 418	121	52	279	90
HONGKONG (BRIT)	710	147	110	615	193	12 045	245	146	629	229
DARUNTER: HKG	710	147	110	615	193	12 045	245	146	629	229
TAIWAN	117	39	32	268	44	5 504	55	81	234	93
DARUNTER: TPE	106	36	27	214	43	4 899	54	52	231	86
JAPAN	896	302	148	1 059	242	23 951	632	136	3 571	860
DARUNTER: TYO	585	231	119	654	189	17 787	481	99	2 228	614
OSA	276	54	18	351	49	4 216	121	32	1 248	194
NGO	25	16	7	40	3	1 463	26	3	57	44
KOREA REP.	279	100	78	445	85	8 197	284	85	324	300
DARUNTER: SEL	250	97	72	425	76	7 658	264	80	316	287
KOREA DEM. VR	1	4	2	10	1	172	3	4	6	9
MONGOLEI	8	2	1	12	4	71	3	-	6	24
CHINA	562	257	85	561	125	8 302	430	217	554	246
DARUNTER: PEK	449	221	55	453	99	6 536	361	159	455	194
SHA	102	32	29	93	21	1 592	59	51	77	41
A S I E N	8 759	2 621	1 576	9 977	2 883	176 360	4 260	1 571	25 895	4 941
AUSTRALIEN	418	158	98	453	110	9 496	113	47	606	160
DARUNTER: SYD	238	79	59	247	64	4 715	69	29	318	98
MEB	75	36	19	78	13	1 503	21	12	159	41
BNE	41	14	8	58	12	886	4	3	43	6
NEUSEELAND	30	7	5	21	7	1 128	11	7	26	9
OZEANIEN (USA)	2	-	1	-	-	2	-	1	-	-
FIDSCHI	5	4	-	-	-	174	-	3	2	2
UEB. OZEANIEN	-	-	-	1	-	3	-	-	1	-
NEUKALED. (FR)	4	-	-	-	-	20	3	-	-	1
POLYNES (FR)	6	2	-	1	6	26	4	-	19	2
SALOMONEN	-	-	-	-	-	3	-	-	-	-
PAPUA-NEUGUI	-	1	-	-	1	61	3	2	3	2
AUSTRALIEN/OZEANIEN	465	172	104	476	124	10 913	134	60	657	176
I N S G E S A M T ..	279 808	212 252	50 685	669 058	205 180	1 414 793	201 362	93 964	421 535	226 911

JULI 1995

MIT GEBIETEN AUSSERHALB DEUTSCHLANDS

FLUGPLATZ									NACH ENDZIELLAND
(THF)	B E R L I N (SXF)	SAARBRUECKEN (SCN)	MUENSTER/ OSN. (FMO)	LEIPZIG (LEJ)	DRESDEN (DRS)	ERFURT (ERF)	SONSTIGE	INSGESAMT	BZW. -- FLUGPLATZ
									REISENDE
									INSGESAMT
624	5 913	5	908	1 785	1 613	-	770	559 828	A M E R I K A
17	1 414	-	-	-	-	-	-	5 413	LIBANON
17	1 414	-	-	-	-	-	-	5 410	DARUNTER: BEY
39	1 573	-	41	92	35	-	5	23 809	ISRAEL
39	1 573	-	41	92	35	-	5	23 668	DARUNTER: TLV
-	-	-	-	1	-	-	-	3 606	JORDANIEN
-	-	-	-	1	-	-	-	3 589	DARUNTER: AMM
6	457	-	-	8	17	-	1	5 246	SYRIEN
6	294	-	-	7	17	-	1	4 364	DARUNTER: DAM
2	-	-	-	3	1	-	-	8 389	IRAN
-	-	-	-	3	1	-	-	8 165	DARUNTER: THR
1	-	-	-	1	-	-	-	1 701	KUWEIT
1	-	-	-	1	-	-	-	1 701	DARUNTER: KWI
-	-	-	-	-	1	-	2	793	BAHRAIN
-	-	-	-	-	-	-	-	414	KATAR
-	-	-	5	6	7	-	6	2 456	SAUDI-ARAB.
-	-	-	4	3	5	-	5	1 078	DARUNTER: JED
-	-	-	-	2	2	-	-	1 013	RUH
-	2	-	-	1	2	-	-	989	JEMEN
-	-	-	-	-	1	-	-	365	OMAN
1	3	-	-	9	2	-	1	3 689	V. A. EMIRATE
1	-	-	-	8	1	-	1	3 021	DARUNTER: DXB
-	6	-	-	3	2	-	3	4 180	PAKISTAN
-	5	-	-	-	1	-	2	2 495	DARUNTER: KHI
-	-	-	-	2	1	-	-	1 049	ISB
-	1	-	-	2	-	-	1	369	BANGLADESCH
-	-	-	8	48	70	-	40	25 507	INDIEN
-	-	-	-	28	34	-	32	12 156	DARUNTER: DEL
-	-	-	2	13	18	-	3	8 191	BOM
-	-	-	-	2	13	-	3	2 528	MAA
-	-	-	6	4	1	-	1	1 667	*IN
-	-	-	-	-	-	-	-	1	BHUTAN
-	-	-	-	8	1	-	2	2 178	NEPAL
-	-	-	-	8	-	-	2	2 152	DARUNTER: KTM
-	30	-	-	1	5	-	-	6 655	SRI LANKA
-	-	-	-	1	5	-	-	6 624	DARUNTER: CMB
-	-	-	-	-	-	-	-	4 590	MALEDIVEN
-	-	-	-	-	-	-	-	4 590	DARUNTER: MLE
-	-	-	-	-	-	-	-	64	MYANMAR
163	73	-	-	69	38	-	22	25 300	THAILAND
163	57	-	-	65	38	-	22	24 559	DARUNTER: BKK
-	-	-	-	-	-	-	-	64	LAOS
-	1	-	-	-	-	-	-	92	KAMBODSCHA
-	8	-	-	16	15	-	3	2 491	VIETNAM
-	4	-	-	7	13	-	3	1 812	DARUNTER: SGN
-	54	-	-	9	9	-	13	4 536	MALAYSIA
-	42	-	-	8	7	-	13	3 568	DARUNTER: KUL
18	768	-	-	18	9	-	17	12 352	SINGAPUR
18	768	-	-	18	9	-	17	12 352	DARUNTER: SIN
-	-	-	-	-	-	-	-	123	BRUNEI
-	324	-	-	12	23	-	29	15 151	INDONESIEN
-	208	-	-	1	3	-	7	6 220	DARUNTER: JKT
-	85	-	-	11	16	-	22	7 435	DPS
-	11	-	-	5	8	-	24	8 881	PHILIPPINEN
-	11	-	-	5	8	-	24	7 915	DARUNTER: MNL
30	69	-	2	11	23	-	13	15 217	HONGKONG (BRIT)
30	69	-	2	11	23	-	13	15 217	DARUNTER: HKG
-	7	-	-	3	4	-	5	6 486	TAIWAN
-	7	-	-	3	4	-	5	5 767	DARUNTER: TPE
46	78	-	-	24	51	-	8	32 004	JAPAN
39	75	-	-	17	46	-	6	23 170	DARUNTER: TYO
7	2	-	-	7	4	-	1	6 580	OSA
-	1	-	-	-	-	-	-	1 685	NGO
-	41	-	1	6	4	-	5	10 234	KOREA REP.
-	41	-	1	5	4	-	5	9 581	DARUNTER: SEL
-	13	-	-	-	-	-	-	225	KOREA DEM. VR
-	52	-	-	2	-	-	-	185	MONGOLEI
118	607	-	1	21	19	-	46	12 151	CHINA
118	530	-	1	17	14	-	30	9 692	DARUNTER: PEK
-	15	-	-	-	3	-	16	2 131	SHA
441	5 592	-	58	379	347	-	246	245 906	A S I E N
-	116	-	3	24	16	-	12	11 830	AUSTRALIEN
-	34	-	3	16	11	-	8	5 988	DARUNTER: SYD
-	20	-	-	5	1	-	2	1 985	MEB
-	11	-	-	2	-	-	2	1 090	BNE
-	21	-	-	-	3	-	3	1 278	NEUSEELAND
-	-	-	-	-	-	-	-	6	OZEANIEN (USA)
-	-	13	-	-	-	-	-	203	FIDSCHI
-	-	-	-	-	-	-	-	5	UEB. OZEANIEN
-	-	-	-	-	-	-	-	28	NEUKALED. (FR)
-	-	-	-	-	3	-	-	69	POLYNES (FR)
-	-	-	-	-	-	-	-	3	SALOMONEN
-	-	-	-	-	-	-	-	73	PAPUA-NEUGUI
-	137	13	3	24	22	-	15	13 495	AUSTRALIEN/OZEANIEN
16 272	150 917	17 228	39 623	92 788	52 717	19 288	1 733	4 166 114	I N S G E S A M T

NACH STRECKENZIELLAND		VON STRECKEN								
BZW. ----- FLUGPLATZ	HAMBURG (HAM)	HANNOVER (HAJ)	BREMEN (BRE)	DUESSELDORF (DUS)	KOELN/BONN (CGN)	FRANKFURT (FRA)	STUTTGART (STR)	NUERNBERG (NUE)	MUENCHEN (MUC)	BERLIN (TXL)
EINLADUNG										
INSGESAMT										
POLEN	30	0	-	13	30	195	-	-	1	2
DARUNTER: WAW	17	0	-	12	29	169	-	-	1	2
GDN	13	-	-	-	-	-	-	-	-	-
KTW	-	0	-	-	0	21	-	-	-	-
LITAUEN	0	-	-	-	-	57	-	-	-	2
DARUNTER: VNO	0	-	-	-	-	57	-	-	-	2
LETTLAND	1	-	-	-	-	38	-	-	-	0
DARUNTER: RIX	1	-	-	-	-	38	-	-	-	0
ESTLAND	0	-	-	-	-	21	-	-	-	-
DARUNTER: TTL	0	-	-	-	-	21	-	-	-	-
FINNLAND	15	-	-	38	157	125	-	-	13	3
DARUNTER: HEL	15	-	-	38	157	124	-	-	13	3
SCHWEDEN	21	-	-	16	517	137	-	-	14	2
DARUNTER: STO	20	-	-	11	261	119	-	-	5	2
MMA	-	-	-	-	13	-	-	-	-	-
GOT	0	-	-	5	243	18	-	-	-	-
NORWEGEN	10	-	-	4	99	54	-	-	3	0
DARUNTER: OSL	8	-	-	4	99	54	-	-	3	0
DAENEMARK	21	4	-	40	385	227	25	111	46	-
DARUNTER: CPH	21	4	-	40	265	220	25	111	45	-
BLL	-	-	-	-	120	7	-	-	-	-
GR BRITANNIEN	67	13	4	152	1 719	2 202	46	131	155	54
DARUNTER: LON	66	13	4	107	1 731	1 769	36	21	131	20
BHX	-	0	-	7	332	63	9	-	12	-
MAN	1	0	-	30	-	95	0	-	9	-
LPL	-	-	-	7	147	-	0	-	1	-
PIK	-	-	-	-	-	59	-	-	-	-
EMA	-	-	-	-	507	155	-	110	-	34
*GB	-	-	-	-	0	59	-	-	-	-
IRLAND	0	-	-	40	86	160	-	-	7	0
DARUNTER: DUB	0	-	-	38	86	157	-	-	7	0
ISLAND	3	-	-	0	-	7	-	-	-	-
NIEDERLANDE	30	0	3	0	-	125	4	0	35	8
DARUNTER: AMS	30	0	3	0	-	125	4	0	35	8
BELGIEN	115	0	-	0	-	397	9	315	18	5
DARUNTER: BRU	115	0	-	0	-	397	9	315	18	5
LUXEMBURG	0	-	-	-	-	10	-	-	-	-
DARUNTER: LUX	0	-	-	-	-	10	-	-	0	-
FRANKREICH	46	2	-	50	765	546	34	1	59	23
DARUNTER: PAR	46	2	-	50	420	475	34	1	52	23
LYS	-	-	-	0	338	49	0	-	0	-
NCE	-	-	-	0	-	21	0	-	4	0
SPANIEN	126	14	10	265	640	737	3	-	138	4
DARUNTER: MAD	-	-	-	20	152	248	-	-	53	0
BCN	53	0	5	21	153	184	1	-	65	3
VLC	-	-	-	-	8	27	-	-	-	-
ALC	0	-	-	9	0	13	-	-	-	-
AGP	0	0	-	6	-	21	0	-	0	-
BIO	-	-	-	-	-	32	-	-	-	-
*EI	-	-	-	-	320	1	-	-	-	-
PMI	48	2	4	92	0	72	0	-	6	-
IBZ	1	2	-	32	-	6	0	-	0	-
LPA	14	8	-	48	6	77	0	-	9	0
TCI	7	0	1	26	0	43	0	-	1	-
FUE	1	0	-	3	0	5	0	-	0	-
ACE	0	0	-	3	0	6	0	-	0	-
PORTUGAL	6	-	-	27	0	415	-	-	27	0
DARUNTER: LIS	4	0	-	18	0	346	-	-	26	0
OPO	-	-	-	-	-	66	-	-	-	-
FAO	2	-	-	7	-	3	-	-	0	-
MALTA	9	-	-	15	-	148	-	-	11	-
DARUNTER: MLA	9	-	-	15	-	148	-	-	11	-
SCHWEIZ	64	5	-	28	319	378	31	3	40	52
DARUNTER: ZRH	63	4	-	23	0	272	28	3	38	52
GVA	0	-	-	5	37	102	2	-	2	-
BSL	0	0	-	0	281	4	-	-	0	0
OESTERREICH	17	0	-	54	246	496	4	123	46	5
DARUNTER: VIE	17	0	-	47	246	395	4	123	46	5
LNZ	-	-	-	0	-	32	-	-	-	-
SZG	0	-	-	7	-	8	-	-	-	-
GRZ	-	-	-	0	-	54	0	-	0	-
ITALIEN	11	-	-	35	434	836	4	80	88	2
DARUNTER: ROM	0	-	-	20	-	192	0	-	48	0
MIL	11	-	-	14	406	298	3	80	36	2
VCE	0	-	-	0	-	94	0	-	0	-
TRN	-	-	-	-	-	90	0	-	0	-
GOA	-	-	-	-	-	38	-	-	0	-
BLQ	-	-	-	-	-	43	-	-	0	-
PSA	-	-	-	-	-	29	-	-	-	-
NAP	0	-	-	0	-	23	0	-	2	-
CTA	-	-	-	0	-	10	-	-	0	-
*IT	-	-	-	-	28	12	-	-	-	-
GRIECHENLAND	11	3	-	114	190	622	3	148	74	5
DARUNTER: ATH	0	-	-	88	170	518	-	148	47	5
SKG	2	3	-	2	18	73	2	-	14	0
RHO	0	-	-	15	1	6	1	-	0	0
HER	5	-	-	7	0	22	-	-	12	-
TUERKEI	18	2	-	47	370	856	25	0	58	2
DARUNTER: ANK	-	0	-	1	3	155	1	-	7	-
IST	18	2	-	33	366	660	23	0	48	1
IZM	-	-	-	8	-	32	0	-	2	0
AYT	0	-	-	4	-	8	0	-	0	-
ZYPERN	8	-	-	16	-	74	-	-	7	-
DARUNTER: LCA	8	-	-	16	-	66	-	-	7	-
*CY	-	-	-	-	-	8	-	-	-	-

JULI 1995

MIT GEBIETEN AUSSERHALB DEUTSCHLANDS

IN TONNEN

HERKUNFTSFLUGPLATZ

HERKUNFTSFLUGPLATZ								NACH STRECKENZIELLAND	
B E R L I N (THF)	(SXF)	SAARBRUECKEN (SCN)	MUENSTER/ OSN. (FMO)	LEIPZIG (LEJ)	DRESDEN (DRS)	ERFURT (ERF)	SONSTIGE	INSGESAMT	BZW. ----- FLUGPLATZ
-	17	-	-	-	0	-	-	289	EINLADUNG
-	17	-	-	-	0	-	-	247	INSGESAMT
-	-	-	-	-	0	-	-	13	POLEN
-	-	-	-	-	-	-	-	22	DARUNTER: MAW
-	-	-	-	-	-	-	-	59	GDN
-	-	-	-	-	-	-	-	59	KTW
-	-	-	-	-	-	-	-	40	LITAUEN
-	-	-	-	-	-	-	-	40	DARUNTER: VNO
-	-	-	-	-	-	-	-	40	LETTLAND
-	-	-	-	-	-	-	-	22	DARUNTER: RIX
-	-	-	-	-	-	-	-	22	ESTLAND
-	-	-	-	-	-	-	-	352	DARUNTER: TTL
-	-	-	-	-	-	-	-	351	FINNLAND
-	-	-	-	-	-	-	-	706	DARUNTER: HEL
-	-	-	-	-	-	-	-	418	SCHWEDEN
-	-	-	-	-	-	-	-	13	DARUNTER: STO
-	-	-	-	-	-	-	-	267	MMA
-	-	-	-	-	-	-	-	169	GOT
-	-	-	-	-	-	-	-	168	NORWEGEN
9	-	-	-	-	-	-	-	868	DARUNTER: OSL
9	-	-	-	-	-	-	-	740	DAENEMARK
-	-	-	-	-	-	-	-	127	DARUNTER: CPH
-	-	8	-	4	0	-	-	4 554	BLL
-	-	0	-	4	0	-	-	2 902	GR BRITANNIEN
-	-	8	-	-	-	-	-	424	DARUNTER: LON
-	-	-	-	-	-	-	-	137	BHX
-	-	-	-	-	-	-	-	163	MAN
-	-	-	-	-	-	-	-	59	LPL
-	-	-	-	-	-	-	-	806	PIK
-	-	-	-	-	-	-	-	60	EMA
-	-	-	-	-	-	-	-	293	*GB
-	-	-	-	-	-	-	-	288	IRLAND
-	-	-	-	-	-	-	-	11	DARUNTER: DUB
-	-	-	-	-	-	-	-	204	ISLAND
0	-	-	-	-	-	-	-	204	NIEDERLANDE
0	-	-	-	-	-	-	-	862	DARUNTER: AMS
0	-	-	-	-	-	-	-	862	BELGIEN
0	-	-	-	-	-	-	-	11	DARUNTER: BRU
-	-	-	-	-	-	-	-	11	LUXEMBURG
-	-	-	-	-	-	-	-	1 526	DARUNTER: LUX
-	-	-	-	-	-	-	-	1 102	FRANKREICH
-	-	-	-	-	-	-	-	387	DARUNTER: PAR
-	-	-	-	-	-	-	-	25	LYS
-	0	-	0	-	0	-	-	1 936	NCE
-	-	-	-	-	-	-	-	474	SPANIEN
-	-	-	-	-	-	-	-	485	DARUNTER: MAD
-	-	-	-	-	-	-	-	35	BCN
-	-	-	-	-	-	-	-	24	VLC
-	-	-	-	-	-	-	-	29	ALC
-	-	-	-	-	-	-	-	32	AGP
-	-	-	-	-	-	-	-	322	BIO
-	-	-	-	-	-	-	-	223	*E1
-	-	-	-	-	-	-	-	42	PNI
-	-	-	0	-	0	-	-	163	IBZ
-	-	-	-	-	0	-	-	80	LPA
-	-	-	-	-	-	-	-	10	TCI
0	-	-	-	-	-	-	-	10	FUE
0	-	-	-	-	-	-	-	477	ACE
-	-	-	-	-	-	-	-	395	PORTUGAL
-	-	-	-	-	-	-	-	66	DARUNTER: LIS
-	-	-	-	-	-	-	-	12	OPO
-	-	-	-	-	-	-	-	182	FAO
-	-	-	0	0	0	-	-	182	MALTA
-	-	-	0	0	0	-	-	920	DARUNTER: MLA
-	-	-	-	-	-	-	-	485	SCHWEIZ
-	-	-	-	-	-	-	-	148	DARUNTER: ZRH
-	-	-	-	-	-	-	-	287	GVA
-	-	-	-	-	-	-	-	993	BSL
-	-	-	-	-	-	-	-	883	OESTERREICH
-	-	-	-	-	-	-	-	33	DARUNTER: VIE
-	-	-	-	-	-	-	-	15	LNZ
-	-	-	-	-	-	-	-	54	SZG
-	-	-	-	-	-	-	-	1 491	GRZ
-	-	-	-	-	-	-	-	260	ITALIEN
-	-	-	-	-	-	-	-	849	DARUNTER: ROM
-	-	-	-	-	-	-	-	95	MIL
-	-	-	-	-	-	-	-	91	VCE
-	-	-	-	-	-	-	-	38	TRN
-	-	-	-	-	-	-	-	43	GOA
-	-	-	-	-	-	-	-	29	BLQ
-	-	-	-	-	-	-	-	26	PSA
-	-	-	-	-	-	-	-	11	NAP
-	-	-	-	-	-	-	-	40	CTA
-	-	-	-	-	-	-	-	1 169	*IT
-	-	-	-	-	-	-	-	976	GRIECHENLAND
-	-	-	-	-	-	-	-	113	DARUNTER: ATH
-	-	-	-	-	-	-	-	23	SKG
-	-	-	-	-	-	-	-	47	RHO
0	-	-	-	-	-	-	-	1 379	HER
-	-	-	-	-	-	-	-	168	TUERKEI
-	-	-	-	-	-	-	-	1 152	DARUNTER: ANK
-	-	-	-	-	-	-	-	43	IST
-	-	-	-	-	-	-	-	13	IZM
5	-	-	-	-	-	-	-	111	AYT
3	-	-	-	-	-	-	-	101	ZYPERN
2	-	-	-	-	-	-	-	10	DARUNTER: LCA
-	-	-	-	-	-	-	-	-	*CY

6 GÜTERVERKEHR
 6.2 VERFLECHTUNG IM VERKEHR
 6.2.1 EINLADUNG

NACH STRECKENZIELLAND BZW. ----- FLUGPLATZ	VON STRECKEN									
	HAMBURG (HAM)	HANNOVER (HAJ)	BREMEN (BRE)	DUESSELDORF (DUS)	KOELN/BONN (CGN)	FRANKFURT (FRA)	STUTTGART (STR)	NUERNBERG (NUE)	MUENCHEN (MUC)	BERLIN (TXL)
EINLADUNG										
INSGESAMT										
SLOWENIEN	-	-	-	-	-	52	-	21	1	-
DARUNTER: LJU	-	-	-	-	-	52	-	21	1	-
KROATIEN	-	-	-	2	-	50	3	-	2	0
DARUNTER: ZAG	-	-	-	1	-	48	3	-	2	0
SERBIEN	-	-	-	-	0	10	-	-	0	-
DARUNTER: BEG	-	-	-	-	0	10	-	-	0	-
MAZEDONIEN	2	-	-	5	-	1	4	109	3	-
DARUNTER: SKP	2	-	-	5	-	1	4	109	3	-
UNGARN	10	-	-	12	1	174	7	48	20	-
DARUNTER: BUD	10	-	-	12	1	174	7	48	20	-
TSCHECH. REP.	5	0	-	11	-	149	0	73	0	-
DARUNTER: PRG	5	0	-	11	-	149	0	73	0	-
RUMAENIEN	-	-	-	0	-	135	-	-	55	-
DARUNTER: BUH	-	-	-	-	-	134	-	-	55	-
BULGARIEN	2	-	-	-	-	67	-	19	52	-
DARUNTER: SOF	-	-	-	-	-	65	-	-	52	-
*BG	-	-	-	-	-	-	-	19	-	-
RUSSLAND	31	146	-	34	15	1 255	-	0	15	18
DARUNTER: MOW	23	-	-	26	4	1 167	-	-	15	18
LED	9	-	-	2	-	29	-	-	0	-
OVV	-	12	-	-	-	36	-	-	-	-
*RU	0	133	-	6	3	23	-	0	-	-
WEISSRUSSLAND	0	-	-	5	3	59	0	-	16	-
DARUNTER: MSQ	0	-	-	5	-	59	-	-	16	-
MOLDAVIEN	-	-	-	-	-	6	-	-	-	-
UKRAINE	-	-	-	-	-	47	-	-	4	-
DARUNTER: IEV	-	-	-	-	-	47	-	-	4	-
GEORGIEN	-	-	-	-	2	36	-	-	-	-
DARUNTER: TBS	-	-	-	-	2	36	-	-	-	-
ASERBAIDSCHAN	-	-	-	-	-	17	-	-	-	-
DARUNTER: BAK	-	-	-	-	-	17	-	-	-	-
KASACHSTAN	-	2	-	-	3	207	-	-	-	-
DARUNTER: ALA	-	2	-	-	3	207	-	-	-	-
KIRGISIEN	-	1	-	-	0	-	-	1	-	-
TURKMENISTAN	-	-	-	-	-	-	-	38	-	-
DARUNTER: ASB	-	-	-	-	-	-	-	38	-	-
USBEKISTAN	-	-	-	-	-	151	-	36	-	-
DARUNTER: TAS	-	-	-	-	-	151	-	36	-	-
E U R O P A	681	193	17	1 023	5 981	11 280	201	1 258	1 012	187
DARUNTER: EU-LAENDER	486	37	17	831	5 138	7 035	131	910	720	111
AEGYPTEN	-	-	-	20	-	718	-	-	9	-
DARUNTER: CAI	-	-	-	6	-	671	-	-	0	-
ALY	-	-	-	-	-	11	-	-	-	-
HRG	-	-	-	14	-	36	-	-	8	-
TUNESIEN	0	2	-	31	-	107	0	-	2	-
DARUNTER: TUN	0	-	-	4	-	87	-	-	0	-
DJE	-	-	-	18	-	13	-	-	0	-
MIR	0	2	-	9	-	6	0	-	1	-
ALGERIEN	-	-	-	-	-	86	-	-	-	-
DARUNTER: ALG	-	-	-	-	-	86	-	-	-	-
MAROKKO	-	0	-	0	-	58	-	-	-	-
DARUNTER: CAS	-	-	-	0	-	46	-	-	-	-
KAP VERDE	-	-	-	-	-	1	-	-	-	-
SENEGAL	-	7	-	-	-	4	-	-	-	-
DARUNTER: DKR	-	7	-	-	-	4	-	-	-	-
GHANA	-	-	-	12	-	10	-	-	-	-
DARUNTER: ACC	-	-	-	12	-	10	-	-	-	-
NIGERIA	-	-	-	-	-	28	-	-	-	-
DARUNTER: LOS	-	-	-	-	-	28	-	-	-	-
SUDAN	-	-	-	-	-	90	-	-	-	-
DARUNTER: KRT	-	-	-	-	-	90	-	-	-	-
ERITHREA	-	-	-	-	-	84	-	-	-	-
DARUNTER: ASM	-	-	-	-	-	84	-	-	-	-
AETHIOPIEN	-	-	-	-	-	310	-	-	-	-
DARUNTER: ADD	-	-	-	-	-	310	-	-	-	-
KENIA	-	-	-	6	-	533	-	-	6	-
DARUNTER: NBO	-	-	-	-	-	532	-	-	-	-
MBA	-	-	-	6	-	1	-	-	6	-
SIMBABWE	-	-	-	-	-	85	-	-	-	-
DARUNTER: HRE	-	-	-	-	-	85	-	-	-	-
NAMIBIA	-	-	-	-	-	124	-	-	2	-
DARUNTER: WDH	-	-	-	-	-	124	-	-	2	-
MADAGASKAR	-	-	-	-	-	13	-	-	-	-
DARUNTER: TMR	-	-	-	-	-	13	-	-	-	-
SESCHELLEN	-	-	-	-	-	34	-	-	-	-
DARUNTER: SEZ	-	-	-	-	-	34	-	-	-	-
MAURITIUS	-	-	-	-	-	105	-	-	-	-
DARUNTER: HRU	-	-	-	-	-	105	-	-	-	-
SUEDAFRIKA	-	-	-	40	-	1 555	-	-	38	-
DARUNTER: JNB	-	-	-	40	-	1 501	-	-	23	-
CPT	-	-	-	-	-	54	-	-	0	-
DUR	-	-	-	-	-	-	-	-	15	-
A F R I K A	0	10	-	110	0	3 946	0	-	57	-
KANADA	-	-	-	79	-	1 367	-	-	-	-
DARUNTER: YMQ	-	-	-	-	-	155	-	-	-	-
YTO	-	-	-	79	-	721	-	-	-	-
YVR	-	-	-	-	-	330	-	-	-	-
YVC	-	-	-	-	-	162	-	-	-	-
USA	126	-	-	506	2 385	14 371	68	-	712	13

JULI 1995

MIT GEBIETEN AUSSERHALB DEUTSCHLANDS

IN TONNEN

HERKUNFTSFLUGPLATZ

NACH STRECKENZIELLAND

B E R L I N (THF) (SXF)		SAARBRUECKEN (SCN)	MUENSTER/ OSN. (FMO)	LEIPZIG (LEJ)	DRESDEN (DRS)	ERFURT (ERF)	SONSTIGE	INSGESAMT	BZW. ----- FLUGPLATZ
EINLADUNG									
INSGESAMT									
-	-	-	-	-	-	-	-	74	SLOWENIEN
-	-	-	-	-	-	-	-	74	DARUNTER: LJU
-	-	-	-	-	-	-	-	57	KROATIEN
-	-	-	-	-	-	-	-	54	DARUNTER: ZAG
-	-	-	-	-	-	-	-	10	SERBIEN
-	-	-	-	-	-	-	-	10	DARUNTER: BEG
-	0	-	-	-	-	-	-	123	MAZEDONIEN
-	0	-	-	-	-	-	-	123	DARUNTER: SKP
-	3	-	-	-	-	-	-	276	UNGARN
-	3	-	-	-	-	-	-	276	DARUNTER: BUD
6	-	-	-	-	-	-	-	244	TSCHECH. REP
6	-	-	-	-	-	-	-	244	DARUNTER: PRG
-	2	-	-	-	-	-	-	193	RUMAENIEN
-	2	-	-	-	-	-	-	192	DARUNTER: BUH
-	2	-	-	16	0	-	-	158	BULGARIEN
-	2	-	-	15	-	-	-	134	DARUNTER: SOP
-	-	-	-	-	-	-	-	19	*BG
-	168	-	-	0	-	-	-	1 682	RUSSLAND
-	162	-	-	0	-	-	-	1 415	DARUNTER: MOW
-	2	-	-	-	-	-	-	41	LED
-	-	-	-	-	-	-	-	49	OVB
-	4	-	-	-	-	-	-	170	*RU
-	9	-	-	-	-	-	-	93	WEISSRUSSLAND
-	9	-	-	-	-	-	-	89	DARUNTER: MSQ
-	2	-	-	-	-	-	-	6	MOLDAVIEN
-	2	-	-	-	-	-	-	54	UKRAINE
-	-	-	-	-	-	-	-	54	DARUNTER: IEV
-	-	-	-	-	-	-	-	37	GEORGIEN
-	-	-	-	-	-	-	-	37	DARUNTER: TBS
-	-	-	-	-	-	-	-	17	ASERBAIDDSCHAN
-	-	-	-	-	-	-	-	17	DARUNTER: BAK
-	-	-	-	-	-	-	-	212	KASACHSTAN
-	-	-	-	-	-	-	-	212	DARUNTER: ALA
-	-	-	-	-	-	-	-	3	KIRGISIEN
-	-	-	-	-	-	-	-	38	TURKMENISTAN
-	-	-	-	-	-	-	-	38	DARUNTER: ASB
-	166	-	-	-	-	-	-	353	USBEKISTAN
-	166	-	-	-	-	-	-	353	DARUNTER: TAS
16	375	8	0	21	2	-	-	22 254	E U R O P A
10	0	8	0	4	0	-	-	15 441	DARUNTER: EU-LAENDER
-	26	-	-	-	-	-	-	772	AEGYPTEN
-	26	-	-	-	-	-	-	703	DARUNTER: CAI
-	0	-	-	-	-	-	-	11	ALY
-	1	-	-	-	-	-	-	58	HRG
-	0	-	-	-	-	-	-	145	TUNESIEN
-	0	-	-	-	-	-	-	94	DARUNTER: TUN
-	0	-	-	-	-	-	-	31	DJE
-	0	-	-	-	-	-	-	20	MIR
-	-	-	-	-	-	-	-	86	ALGERIEN
-	-	-	-	-	-	-	-	86	DARUNTER: ALG
-	-	-	-	-	-	-	-	59	MAROKKO
-	-	-	-	-	-	-	-	46	DARUNTER: CAS
-	-	-	-	-	-	-	-	1	KAP VERDE
-	-	-	-	-	-	-	-	11	SENEGAL
-	-	-	-	-	-	-	-	11	DARUNTER: DKR
-	-	-	-	-	-	-	-	22	GHANA
-	-	-	-	-	-	-	-	22	DARUNTER: ACC
-	-	-	-	-	-	-	-	28	NIGERIA
-	-	-	-	-	-	-	-	28	DARUNTER: LOS
-	-	-	-	-	-	-	-	90	SUDAN
-	-	-	-	-	-	-	-	90	DARUNTER: KRT
-	-	-	-	-	-	-	-	84	ERITHREA
-	-	-	-	-	-	-	-	84	DARUNTER: ASM
-	-	-	-	-	-	-	-	310	AETHIOPIEN
-	-	-	-	-	-	-	-	310	DARUNTER: ADD
-	-	-	-	-	-	-	-	545	KENIA
-	-	-	-	-	-	-	-	532	DARUNTER: NBO
-	-	-	-	-	-	-	-	13	MBA
-	-	-	-	-	-	-	-	85	SIMBABWE
-	-	-	-	-	-	-	-	85	DARUNTER: HRE
-	-	-	-	-	-	-	-	126	NAMIBIA
-	-	-	-	-	-	-	-	126	DARUNTER: WDH
-	-	-	-	-	-	-	-	13	MADAGASKAR
-	-	-	-	-	-	-	-	13	DARUNTER: TNR
-	-	-	-	-	-	-	-	34	SESCHELLEN
-	-	-	-	-	-	-	-	34	DARUNTER: SEZ
-	-	-	-	-	-	-	-	105	MAURITIUS
-	-	-	-	-	-	-	-	105	DARUNTER: MRU
-	-	-	-	-	-	-	-	1 633	SUEDAFRIKA
-	-	-	-	-	-	-	-	1 564	DARUNTER: JNB
-	-	-	-	-	-	-	-	54	CPT
-	-	-	-	-	-	-	-	15	DUR
-	27	-	-	-	-	-	-	4 150	A F R I K A
-	1	-	-	-	-	-	-	1 448	KANADA
-	1	-	-	-	-	-	-	155	DARUNTER: YMQ
-	-	-	-	-	-	-	-	801	YTO
-	-	-	-	-	-	-	-	330	YVR
-	-	-	-	-	-	-	-	162	YYC
-	24	-	-	-	-	-	-	18 204	USA

NACH STRECKENZIELLAND		VON STRECKEN									
BZW. -----	FLUGPLATZ	HAMBURG (HAM)	HANNOVER (HAJ)	BREMEN (BRE)	DUESSELDORF (DUS)	KOELN/BONN (CGN)	FRANKFURT (FRA)	STUTTGART (STR)	NUERNBERG (NUE)	MUENCHEN (MUC)	BERLIN (TXL)
EINLADUNG											
INSGESAM											
DARUNTER: NYC		25	-	-	337	2 362	4 208	-	-	134	13
CHI		-	-	-	92	-	2 622	-	-	385	-
BOS		-	-	-	-	-	543	-	-	-	-
PHL		-	-	-	-	-	56	-	-	-	-
WAS		-	-	-	-	-	758	-	-	-	-
DET		-	-	-	-	-	119	-	-	-	-
PIT		-	-	-	-	-	137	-	-	-	-
CVG		-	-	-	-	-	114	-	-	-	-
ATL		100	-	-	-	-	2 210	68	-	183	-
CLT		-	-	-	-	-	112	-	-	-	-
MIA		-	-	-	59	-	1 401	-	-	10	-
SDP		-	-	-	-	18	-	-	-	-	-
SJU		-	-	-	-	-	19	-	-	-	-
ORL		-	-	-	0	-	73	-	-	-	-
*U2		-	-	-	15	-	0	-	-	-	-
MSP		-	-	-	-	-	51	-	-	-	-
DAL		-	-	-	-	-	633	-	-	-	-
HOU		-	-	-	-	-	208	-	-	-	-
MEM		-	-	-	-	-	67	-	-	-	-
SFO		-	-	-	0	-	387	-	-	-	-
LAX		-	-	-	3	-	598	-	-	-	-
LAS		-	-	-	-	4	45	-	-	-	-
MEXIKO		-	-	-	2	-	389	-	-	-	-
DARUNTER: MEX		-	-	-	-	-	389	-	-	-	-
COSTA RICA		-	-	-	2	-	4	-	-	-	-
KUBA		-	-	-	10	4	-	-	-	-	-
DARUNTER: HAV		-	-	-	8	4	-	-	-	-	-
DOMINIK. REP.		-	-	-	28	-	33	-	-	0	-
DARUNTER: SDQ		-	-	-	14	-	27	-	-	0	-
POP		-	-	-	13	-	5	-	-	0	-
BARBADOS		-	-	-	-	-	2	-	-	-	-
TRINID. U. TOB.		-	-	-	-	-	8	-	-	-	-
KOLUMBIEN		-	-	-	-	-	325	-	-	-	-
DARUNTER: BOG		-	-	-	-	-	325	-	-	-	-
VENEZUELA		-	-	-	-	-	201	-	-	-	-
DARUNTER: CCS		-	-	-	-	-	198	-	-	-	-
BRASILLEN		-	-	-	-	-	1 868	-	-	86	-
DARUNTER: RIO		-	-	-	-	-	583	-	-	-	-
SAO		-	-	-	-	-	1 274	-	-	86	-
REC		-	-	-	-	-	11	-	-	-	-
ARGENTINIEN		-	-	-	-	-	54	-	-	-	-
DARUNTER: BUE		-	-	-	-	-	54	-	-	-	-
CHILE		-	-	-	-	-	155	-	-	-	-
DARUNTER: SCL		-	-	-	-	-	155	-	-	-	-
A M E R I K A		126	-	-	627	2 389	18 778	68	-	799	13
LIBANON		-	-	-	-	-	71	-	-	-	-
DARUNTER: BEY		-	-	-	-	-	71	-	-	-	-
ISRAEL		-	-	-	-	477	444	-	-	25	-
DARUNTER: TLV		-	-	-	-	477	444	-	-	25	-
JORDANIEN		-	-	-	-	-	59	-	-	0	4
DARUNTER: AMM		-	-	-	-	-	59	-	-	0	4
SYRIEN		-	-	-	-	-	81	-	-	28	-
DARUNTER: DAM		-	-	-	-	-	79	-	-	28	-
IRAN		21	-	-	-	-	322	-	-	-	-
DARUNTER: THR		21	-	-	-	-	322	-	-	-	-
KUWEIT		-	-	-	-	-	754	-	-	55	-
DARUNTER: KWI		-	-	-	-	-	754	-	-	55	-
BAHRAIN		-	-	-	-	-	206	-	-	-	-
DARUNTER: BAH		-	-	-	-	-	206	-	-	-	-
KATAR		-	-	-	-	-	214	-	-	-	-
DARUNTER: DOH		-	-	-	-	-	214	-	-	-	-
SAUDI-ARAB.		-	-	-	-	-	214	-	-	-	-
DARUNTER: DHA		-	-	-	-	-	576	-	-	-	-
JED		-	-	-	-	-	168	-	-	-	-
RUH		-	-	-	-	-	144	-	-	-	-
JEMEN		-	-	-	-	-	263	-	-	-	-
DARUNTER: SAH		-	-	-	-	-	50	-	-	-	-
OMAN		-	-	-	-	-	50	-	-	-	-
DARUNTER: MCT		-	-	-	-	-	57	-	-	-	-
V. A. EMIRATE		-	-	-	-	-	57	-	-	-	-
DARUNTER: SHJ		-	-	-	-	-	1 848	-	-	0	-
DXB		-	-	-	-	-	1 148	-	-	-	-
AUH		-	-	-	-	-	603	-	-	-	-
PAKISTAN		-	-	-	-	-	97	-	-	0	-
DARUNTER: KHI		-	-	-	-	-	399	-	-	-	-
ISB		-	-	-	-	-	218	-	-	-	-
LHE		-	-	-	-	-	161	-	-	-	-
BANGLADESCH		-	-	-	-	-	20	-	-	-	-
INDIEN		-	-	-	-	-	9	-	-	-	-
DARUNTER: DEL		-	-	-	-	-	1 841	-	-	-	-
BOM		-	-	-	-	-	712	-	-	-	-
MAA		-	-	-	-	-	1 039	-	-	-	-
NEPAL		-	-	-	-	-	90	-	-	-	-
DARUNTER: KTM		-	-	-	-	-	24	-	-	-	-
SRI LANKA		-	-	-	-	-	24	-	-	-	-
DARUNTER: CMB		-	-	-	4	-	203	-	-	24	-
MALEDIVEN		-	-	-	4	-	203	-	-	24	-
DARUNTER: MLE		-	-	-	11	-	0	-	-	5	-
THAILAND		-	-	-	11	-	0	-	-	5	-
DARUNTER: BKK		-	-	-	-	-	961	-	-	70	-
VIETNAM		-	-	-	-	-	961	-	-	70	-
DARUNTER: SGN		-	-	-	-	-	60	-	-	-	3
		-	-	-	-	-	60	-	-	-	0

JULI 1995

MIT GEBIETEN AUSSERHALB DEUTSCHLANDS

IN TONNEN

HERKUNFTSFLUGPLATZ								NACH STRECKENZIELLAND	
B E R L I N (THF)	(SXF)	SAARBRUECKEN (SCN)	MUENSTER/ OSN. (FMO)	LEIPZIG (LEJ)	DRESDEN (DRS)	ERFURT (ERF)	SONSTIGE	INSGESAMT	BZW. ----- FLUGPLATZ
-	-	-	-	-	-	-	-	7 079	EINLADUNG
-	-	-	-	-	-	-	-	3 098	-----
-	-	-	-	-	-	-	-	543	INSGESAMT
-	-	-	-	-	-	-	-	56	-----
-	-	-	-	-	-	-	-	758	DARUNTER: NYC
-	-	-	-	-	-	-	-	119	CHI
-	-	-	-	-	-	-	-	137	BOS
-	-	-	-	-	-	-	-	114	PHL
-	-	-	-	-	-	-	-	2 561	WAS
-	-	-	-	-	-	-	-	112	DET
-	-	-	-	-	-	-	-	1 470	PIT
-	-	-	-	-	-	-	-	18	CVG
-	-	-	-	-	-	-	-	19	ATL
-	-	-	-	-	-	-	-	73	CLT
-	24	-	-	-	-	-	-	39	MIA
-	-	-	-	-	-	-	-	51	SDF
-	-	-	-	-	-	-	-	633	SJU
-	-	-	-	-	-	-	-	208	ORL
-	-	-	-	-	-	-	-	67	*U2
-	-	-	-	-	-	-	-	387	MSP
-	-	-	-	-	-	-	-	602	DAL
-	-	-	-	-	-	-	-	49	HOU
-	-	-	-	-	-	-	-	391	MEM
-	-	-	-	-	-	-	-	389	SFO
-	-	-	-	-	-	-	-	6	LAX
-	11	-	-	-	-	-	-	26	LAS
-	11	-	-	-	-	-	-	23	MEXIKO
-	0	-	-	-	-	-	-	61	DARUNTER: MEX
-	-	-	-	-	-	-	-	41	COSTA RICA
-	-	-	-	-	-	-	-	18	KUBA
-	-	-	-	-	-	-	-	2	DARUNTER: HAV
-	-	-	-	-	-	-	-	8	DOMINIK. REP
-	-	-	-	-	-	-	-	325	DARUNTER: SDQ
-	-	-	-	-	-	-	-	325	POP
-	-	-	-	-	-	-	-	201	BARBADOS
-	-	-	-	-	-	-	-	198	TRINID. U. TOB.
-	-	-	-	-	-	-	-	1 954	KOLUMBIEN
-	-	-	-	-	-	-	-	583	DARUNTER: BOG
-	-	-	-	-	-	-	-	1 359	VENEZUELA
-	-	-	-	-	-	-	-	11	DARUNTER: CCS
-	-	-	-	-	-	-	-	54	BRASIL IEN
-	-	-	-	-	-	-	-	54	DARUNTER: RIO
-	-	-	-	-	-	-	-	155	SAO
-	-	-	-	-	-	-	-	155	REC
-	37	-	-	-	-	-	-	54	ARGENTINIEN
-	-	-	-	-	-	-	-	54	DARUNTER: BUE
-	-	-	-	-	-	-	-	155	CHILE
-	-	-	-	-	-	-	-	155	DARUNTER: SCL
-	-	-	-	-	-	-	-	22 836	A M E R I K A
-	23	-	-	-	-	-	-	93	LIBANON
-	23	-	-	-	-	-	-	93	DARUNTER: BEY
-	9	-	-	-	-	-	-	955	ISRAEL
-	9	-	-	-	-	-	-	955	DARUNTER: TLV
-	-	-	-	-	-	-	-	62	JORDANIEN
-	-	-	-	-	-	-	-	62	DARUNTER: AMM
-	0	-	-	-	-	-	-	109	SYRIEN
-	0	-	-	-	-	-	-	107	DARUNTER: DAM
-	-	-	-	-	-	-	-	343	IRAN
-	-	-	-	-	-	-	-	343	DARUNTER: THR
-	-	-	-	-	-	-	-	810	KUWEIT
-	-	-	-	-	-	-	-	810	DARUNTER: KWI
-	-	-	-	-	-	-	-	206	BAHRAIN
-	-	-	-	-	-	-	-	206	DARUNTER: BAH
-	-	-	-	-	-	-	-	214	KATAR
-	-	-	-	-	-	-	-	214	DARUNTER: DOH
-	-	-	-	-	-	-	-	576	SAUDI-ARAB.
-	-	-	-	-	-	-	-	168	DARUNTER: DHA
-	-	-	-	-	-	-	-	144	JED
-	-	-	-	-	-	-	-	263	RUH
-	-	-	-	-	-	-	-	50	JEMEN
-	-	-	-	-	-	-	-	50	DARUNTER: SAH
-	-	-	-	-	-	-	-	57	OMAN
-	-	-	-	-	-	-	-	57	DARUNTER: MCT
-	-	-	-	-	-	-	-	1 849	V. A. EMIRATE
-	-	-	-	-	-	-	-	1 148	DARUNTER: SHJ
-	-	-	-	-	-	-	-	603	DXB
-	-	-	-	-	-	-	-	98	AUH
-	-	-	-	-	-	-	-	399	PAKISTAN
-	-	-	-	-	-	-	-	218	DARUNTER: KHI
-	-	-	-	-	-	-	-	161	ISB
-	-	-	-	-	-	-	-	20	LHE
-	-	-	-	-	-	-	-	9	BANGLADESCH
-	-	-	-	-	-	-	-	1 841	INDIEN
-	-	-	-	-	-	-	-	712	DARUNTER: DEL
-	-	-	-	-	-	-	-	1 039	BOM
-	-	-	-	-	-	-	-	90	MAA
-	-	-	-	-	-	-	-	24	NEPAL
-	-	-	-	-	-	-	-	24	DARUNTER: KTM
-	-	-	-	-	-	-	-	230	SRI LANKA
-	-	-	-	-	-	-	-	230	DARUNTER: CMB
-	-	-	-	-	-	-	-	16	MALEDIVEN
-	-	-	-	-	-	-	-	16	DARUNTER: MLE
-	-	-	-	-	-	-	-	1 031	THAILAND
-	-	-	-	-	-	-	-	1 031	DARUNTER: BKK
-	-	-	-	-	-	-	-	63	VIETNAM
-	-	-	-	-	-	-	-	61	DARUNTER: SGN

NACH STRECKENZIELLAND BZW. ----- FLUGPLATZ	VON STRECKEN									
	HAMBURG (HAM)	HANNOVER (HAJ)	BREMEN (BRE)	DUESSELDORF (DUS)	KOELN/BONN (CGN)	FRANKFURT (FRA)	STUTTGART (STR)	NUERNBERG (NUE)	MUENCHEN (MUC)	BERLIN (TXL)
EINLADUNG										
INSGESAMT										
MALAYSIA	-	-	-	-	-	369	-	-	40	-
DARUNTER:KUL	-	-	-	-	-	286	-	-	40	-
PEN	-	-	-	-	-	83	-	-	-	-
SINGAPUR	-	-	-	-	-	1 766	-	-	41	-
DARUNTER:SIN	-	-	-	-	-	1 766	-	-	41	-
BRUNEI	-	-	-	-	-	82	-	-	-	-
DARUNTER:BWN	-	-	-	-	-	82	-	-	-	-
INDONESIEN	-	-	-	-	-	288	-	-	20	-
DARUNTER:JKT	-	-	-	-	-	224	-	-	-	-
DPS	-	-	-	-	-	64	-	-	16	-
PHILIPPINEN	-	-	-	-	-	504	-	-	-	-
DARUNTER:MNL	-	-	-	-	-	504	-	-	-	-
HONGKONG (BRIT)	-	-	-	-	-	3 795	-	-	-	-
DARUNTER:HKG	-	-	-	-	-	3 795	-	-	-	-
TAIWAN	-	-	-	-	-	296	-	-	-	-
DARUNTER:TPE	-	-	-	-	-	296	-	-	-	-
JAPAN	-	-	-	-	-	3 725	-	-	137	-
DARUNTER:TYO	-	-	-	-	-	3 246	-	-	72	-
OSA	-	-	-	-	-	269	-	-	65	-
NGO	-	-	-	-	-	210	-	-	-	-
KOREA REP.	-	-	-	-	-	2 978	-	-	-	-
DARUNTER:SEL	-	-	-	-	-	2 978	-	-	-	-
KOREA DEM. VR	-	-	-	-	-	-	-	-	-	-
DARUNTER:FNJ	-	-	-	-	-	-	-	-	-	-
CHINA	-	-	-	-	-	1 111	-	-	-	-
DARUNTER:PEK	-	-	-	-	-	606	-	-	-	-
SHA	-	-	-	-	-	506	-	-	-	-
A S I E N	21	-	-	15	477	23 095	-	-	444	6
AUSTRALIEN	-	-	-	-	-	703	-	-	-	-
DARUNTER:SYD	-	-	-	-	-	240	-	-	-	-
MEB	-	-	-	-	-	463	-	-	-	-
NEUSEELAND	-	-	-	-	-	85	-	-	-	-
DARUNTER:AKL	-	-	-	-	-	85	-	-	-	-
AUSTRALIEN/OZEANIEN...	-	-	-	-	-	788	-	-	-	-
I N S G E S A M T ..	828	203	17	1 774	8 846	57 886	270	1 258	2 311	206

JULI 1995

MIT GEBIETEN AUSSERHALB DEUTSCHLANDS

IN TONNEN

HERKUNFTSFLUGPLATZ

NACH STRECKENZIELAND

B E R L I N (THF) (SXF)		SAARBRUECKEN (SCN)	MUENSTER/ OSN. (FMO)	LEIPZIG (LEJ)	DRESDEN (DRS)	ERFURT (ERF)	SONSTIGE	INSGESAMT	BZW. ----- FLUGPLATZ
-	-	-	-	-	-	-	-	409	EINLADUNG
-	-	-	-	-	-	-	-	326	INSGESAMT
-	-	-	-	-	-	-	-	83	MALAYSIA
-	25	-	-	-	-	-	-	1 832	DARUNTER: KUL
-	25	-	-	-	-	-	-	1 832	PEN
-	-	-	-	-	-	-	-	82	SINGAPUR
-	-	-	-	-	-	-	-	82	DARUNTER: SIN
-	-	-	-	-	-	-	-	336	BRUNEI
-	29	-	-	-	-	-	-	252	DARUNTER: BWN
-	29	-	-	-	-	-	-	80	INDONESIEN
-	-	-	-	-	-	-	-	504	DARUNTER: JKT
-	-	-	-	-	-	-	-	504	DPS
-	-	-	-	-	-	-	-	3 795	PHILIPPINEN
-	-	-	-	-	-	-	-	3 795	DARUNTER: MNL
-	-	-	-	-	-	-	-	296	HONGKONG (BRIT)
-	-	-	-	-	-	-	-	296	DARUNTER: HKG
-	-	-	-	-	-	-	-	3 862	TAIWAN
-	-	-	-	-	-	-	-	3 319	DARUNTER: TPE
-	-	-	-	-	-	-	-	333	JAPAN
-	-	-	-	-	-	-	-	210	DARUNTER: TYO
-	-	-	-	-	-	-	-	2 978	OSA
-	45	-	-	-	-	-	-	2 978	NGO
-	45	-	-	-	-	-	-	45	KOREA REP.
-	0	-	-	-	-	-	-	45	DARUNTER: SEL
-	0	-	-	-	-	-	-	1 112	KOREA DEM. VR
-	-	-	-	-	-	-	-	606	DARUNTER: PNJ
-	-	-	-	-	-	-	-	506	CHINA
-	131	-	-	-	-	-	-	24 189	DARUNTER: PEK
-	-	-	-	-	-	-	-	703	SHA
-	-	-	-	-	-	-	-	240	A S I E N
-	-	-	-	-	-	-	-	463	AUSTRALIEN
-	-	-	-	-	-	-	-	85	DARUNTER: SYD
-	-	-	-	-	-	-	-	85	MES
-	-	-	-	-	-	-	-	788	NEUSEELAND
-	-	-	-	-	-	-	-	74 217	DARUNTER: AKL
16	570	8	0	21	2	-	-		AUSTRALIEN/OZEANIEN
									I N S G E S A M T

VON STRECKENHERKUNFTS- LAND BZW. --- FLUGPLATZ	NACH STRECKEN									
	HAMBURG (HAM)	HANNOVER (HAJ)	BREMEN (BRE)	DUESSELDORF (DUS)	KOELN/BONN (CGN)	FRANKFURT (FRA)	STUTTGART (STR)	NUERNBERG (NUE)	MUENCHEN (MUC)	BERLIN (TXL)
AUSLADUNG										
INSGESAMT										
POLEN	10	-	-	0	10	64	-	-	0	0
DARUNTER: WAW	3	-	-	0	10	61	-	-	0	0
LITAUEN	-	-	-	-	-	28	-	-	-	0
DARUNTER: VNO	-	-	-	-	-	28	-	-	-	0
LETTLAND	0	-	-	-	-	13	-	-	-	0
DARUNTER: RIX	0	-	-	-	-	13	-	-	-	-
ESTLAND	0	-	-	-	-	4	-	-	-	-
FINNLAND	28	-	-	37	117	42	-	-	7	6
DARUNTER: HEL	28	-	-	37	117	42	-	-	7	6
SCHWEDEN	5	-	-	10	558	128	-	-	11	1
DARUNTER: STO	5	-	-	10	300	127	-	-	11	1
MMA	-	-	-	-	20	-	-	-	-	-
GOT	0	-	-	0	238	0	-	-	-	-
NORWEGEN	17	-	-	0	60	68	-	-	2	0
DARUNTER: OSL	16	-	-	0	60	68	-	-	2	0
DAENEMARK	25	1	-	25	344	72	9	76	17	-
DARUNTER: CPH	25	1	-	25	220	72	9	76	17	-
BLL	-	-	-	-	124	0	-	-	-	-
GR BRITANNIEN	83	25	13	262	1 850	1 689	36	139	100	32
DARUNTER: LON	83	25	13	215	537	1 395	32	10	98	32
BHX	-	0	-	4	201	7	0	-	-	-
MAN	0	0	-	8	-	29	0	-	2	-
LPL	-	-	-	-	122	-	-	-	-	-
CWL	-	-	-	-	0	-	-	-	-	-
EMA	-	-	-	-	908	253	-	129	-	-
*GB	-	-	-	35	75	5	4	-	-	-
IRLAND	-	-	-	20	182	82	-	-	14	-
DARUNTER: DUB	-	-	-	20	182	82	-	-	14	-
ISLAND	92	-	-	-	-	25	-	-	-	-
DARUNTER: KEF	92	-	-	-	-	25	-	-	-	-
NIEDERLANDE	52	0	2	0	-	137	35	0	73	21
DARUNTER: AMS	52	0	2	0	-	137	35	0	73	21
BELGIEN	18	0	-	2	184	318	26	285	29	0
DARUNTER: BRU	18	0	-	2	184	318	26	285	29	0
LUXEMBURG	0	-	-	-	-	4	-	-	-	-
FRANKREICH	60	5	0	68	928	633	47	4	70	27
DARUNTER: PAR	60	5	0	66	547	579	46	4	66	27
LYS	-	-	-	0	377	16	0	-	0	-
NCE	0	-	-	-	-	38	0	-	0	-
SPANIEN	27	2	0	76	363	280	5	0	3	0
DARUNTER: MAD	12	-	-	10	98	106	-	-	21	3
BCM	10	0	-	13	-	82	2	-	9	0
VLC	-	-	-	-	-	53	-	-	9	0
ALC	-	-	-	14	-	2	-	-	-	-
LEI	-	-	-	17	-	0	-	-	-	-
AGP	0	-	-	2	-	33	-	-	0	-
BIO	-	-	-	-	6	25	-	-	0	-
*E1	-	-	-	-	176	0	-	-	-	-
PMI	4	2	-	3	-	13	0	0	0	-
LPA	0	-	0	5	-	18	2	-	0	-
TCI	0	-	-	0	-	3	1	-	2	-
PORTUGAL	4	0	-	5	0	22	0	-	17	4
DARUNTER: LIS	4	0	-	5	0	197	-	-	17	4
OPO	-	-	-	-	15	57	-	-	-	-
MALTA	5	-	-	2	-	106	-	-	11	-
DARUNTER: MLA	5	-	-	2	-	106	-	-	11	-
SCHWEIZ	68	13	2	76	293	226	65	15	103	12
DARUNTER: ZRH	68	13	2	71	6	156	63	15	99	12
GVA	0	-	-	5	36	66	2	-	4	-
BSL	0	0	-	0	251	4	-	-	0	0
OESTERREICH	28	2	-	40	140	232	3	80	35	6
DARUNTER: VIE	28	2	-	39	101	204	3	80	34	6
INN	-	-	-	-	26	4	-	-	-	-
LNZ	-	-	-	-	13	6	-	-	-	-
GRZ	-	-	-	0	-	18	-	-	0	-
ITALIEN	25	-	-	38	633	602	6	106	50	5
DARUNTER: ROM	-	-	-	20	-	94	-	-	30	-
NIL	25	-	-	15	554	159	3	106	10	5
VCE	-	-	-	0	-	80	-	-	0	-
TRN	-	-	-	-	-	46	0	-	1	-
GOA	-	-	-	-	-	20	-	-	-	-
BLQ	-	-	-	-	13	54	-	-	0	-
PSA	-	-	-	-	-	40	-	-	-	-
NAP	0	-	-	3	-	40	3	-	5	-
CTA	-	-	-	-	-	10	-	-	-	-
*IT	-	-	-	-	66	55	-	-	-	-
GRIECHENLAND	2	0	-	75	77	230	0	31	38	6
DARUNTER: ATH	1	-	-	66	52	154	-	31	13	5
SKG	1	0	-	9	25	75	0	-	25	0
TUERKEI	42	37	-	215	354	410	135	18	107	15
DARUNTER: ANK	0	-	-	0	0	62	10	-	2	-
IST	41	37	-	145	345	274	112	18	65	10
IZM	0	0	-	11	6	70	9	0	9	3
AYT	-	-	-	53	-	4	3	-	30	2
ZYPERN	14	-	-	19	-	91	5	-	13	-
DARUNTER: LCA	14	-	-	19	-	80	5	-	13	-
*CY	-	-	-	-	-	12	-	-	-	-
SLOWENIEN	-	-	-	-	-	30	-	10	2	-
DARUNTER: LJU	-	-	-	-	-	30	-	10	2	-
KROATIEN	-	-	-	0	-	29	0	-	0	-
DARUNTER: ZAG	-	-	-	-	-	28	0	-	0	-
SERBIEN	-	-	-	-	-	2	-	-	-	-
MAZEDONIEN	0	-	-	0	0	4	9	-	-	-
DARUNTER: SKP	0	-	-	0	0	4	9	-	-	-
UNGARN	4	-	-	0	4	95	0	20	5	-

JULI 1995

MIT GEBIETEN AUSSERHALB DEUTSCHLANDS

IN TONNEN

ZIELFLUGPLATZ

ZIELFLUGPLATZ								VON STRECKENHERKUNFTS-	
B E R L I N (THF)	(SXF)	SAARBRUECKEN (SCN)	MUENSTER/ OSN. (FMO)	LEIPZIG (LEJ)	DRESDEN (DRS)	ERFURT (ERF)	SONSTIGE	INSGESAMT	LAND BZW. - FLUGPLATZ
								92	AUSLADUNG
								82	INSGESAMT
								28	-----
								28	POLEN
								13	DARUNTER: WAW
								13	LITAUEN
								4	DARUNTER: VNO
								236	LETTLAND
								714	DARUNTER: RIX
								454	ESTLAND
								20	FINNLAND
								239	DARUNTER: HEL
								147	SCHWEDEN
								146	DARUNTER: STO
								571	MMA
								447	GOT
								124	NORWEGEN
								4	DARUNTER: OSL
								4270	DAENEMARK
								2	DARUNTER: CPH
								213	BLL
								39	GR BRITANNIEN
								126	DARUNTER: LON
								33	BHX
								1	MAN
								291	LFL
								120	CWL
								298	EMA
								118	*GB
								118	IRLAND
								321	DARUNTER: DUB
								321	ISLAND
								866	DARUNTER: KEF
								866	NIEDERLANDE
								4	DARUNTER: AMS
								1	BELGIEN
								1	DARUNTER: BRU
								401	LUXEMBURG
								393	FRANKREICH
								41	DARUNTER: PAR
								782	LYS
								236	NCE
								171	SPANIEN
								16	DARUNTER: MAD
								17	BCN
								36	VLC
								31	ALC
								180	LEI
								23	AGP
								25	BIO
								315	*E1
								234	PMI
								73	LPA
								124	TCI
								124	PORTUGAL
								875	DARUNTER: LIS
								507	OPO
								112	MALTA
								255	DARUNTER: MLA
								567	SCHWEIZ
								498	DARUNTER: ZRH
								30	GVA
								20	BSL
								19	OESTERREICH
								1	DARUNTER: VIE
								143	INN
								878	LNZ
								81	GRZ
								48	ITALIEN
								20	DARUNTER: ROM
								67	MIL
								40	VCE
								52	TRN
								10	GOA
								121	BLQ
								459	PSA
								323	NAP
								136	CTA
								1	*IT
								76	GRIECHENLAND
								109	DARUNTER: ATH
								92	SKG
								199	TUERKEI
								155	DARUNTER: ANK
								44	IST
								43	IZM
								29	AYT
								28	ZYPERN
								2	DARUNTER: LCA
								14	*CY
								14	SLOWENIEN
								14	DARUNTER: LJU
								130	KROATIEN
									DARUNTER: ZAG
									SERBIEN
									MAZEDONIEN
									DARUNTER: SKP
									UNGARN

6 GÜTERVERKEHR

 6.2 VERFLECHTUNG IM VERKEHR

 6.2.2 AUSLADUNG

VON STRECKENHERKUNFTS-		NACH STRECKEN									
LAND BZW. --- FLUGPLATZ	HAMBURG (HAM)	HANNOVER (HAJ)	BREMEN (BRE)	DUESSELDORF (DUS)	KOELN/BONN (CGN)	FRANKFURT (FRA)	STUTTGART (STR)	NUERNBERG (NUE)	MUENCHEN (MUC)	BERLIN (TXL)	
AUSLADUNG											
INSGESAMT											
DARUNTER: BUD	4	-	-	0	4	95	0	20	5	-	
TSSCHECH. REP	11	-	0	0	-	32	0	32	1	-	
DARUNTER: PRG	11	-	-	0	-	32	0	32	1	-	
SLOWAKEI	-	-	-	-	-	-	-	-	-	-	
RUMANIEN	-	-	-	0	-	52	0	-	26	-	
DARUNTER: BUH	-	-	-	0	-	52	-	-	26	-	
BULGARIEN	-	-	-	-	-	45	-	-	27	-	
DARUNTER: SOF	-	-	-	-	-	45	-	-	27	-	
RUSSLAND	5	1	-	9	0	228	-	-	0	2	
DARUNTER: MOW	4	-	-	4	0	218	-	-	0	2	
*RU	-	1	-	6	0	6	-	-	-	-	
WEISSRUSSLAND	-	-	-	-	2	34	-	-	0	-	
DARUNTER: MSQ	-	-	-	-	-	34	-	-	0	-	
UKRAINE	-	-	-	-	-	15	-	-	2	-	
DARUNTER: IEV	-	-	-	-	-	15	-	-	2	-	
GEORGIEN	-	-	-	-	0	4	-	-	-	-	
ASERBAIDSCHAN	-	-	-	-	-	4	-	-	-	-	
KASACHSTAN	-	-	-	-	-	11	-	-	-	-	
DARUNTER: ALA	-	-	-	-	-	11	-	-	-	-	
USBEKISTAN	-	-	-	-	-	6	-	-	-	-	
E U R O P A	627	90	17	984	6 122	6 329	384	817	782	139	
DARUNTER: EU-LAENDER	358	38	16	660	5 399	4 707	169	721	482	110	
AEGYPTEN	-	-	-	0	-	234	-	-	0	-	
DARUNTER: CAI	-	-	-	0	-	220	-	-	0	-	
ALY	-	-	-	-	-	14	-	-	-	-	
TUNESIEN	1	0	-	7	-	71	1	-	2	-	
DARUNTER: TUN	0	-	-	2	-	50	0	-	0	-	
MIR	0	0	-	5	-	19	0	-	2	-	
ALGERIEN	-	-	-	-	-	6	-	-	-	-	
MAROKKO	-	-	-	4	-	29	-	-	-	-	
DARUNTER: CAS	-	-	-	-	-	27	-	-	-	-	
SENEGAL	-	-	-	-	-	51	-	-	-	-	
DARUNTER: DKR	-	-	-	-	-	51	-	-	-	-	
GAMBIA	-	-	-	-	6	-	-	-	-	-	
GHANA	-	-	-	51	-	32	-	-	-	-	
DARUNTER: ACC	-	-	-	51	-	32	-	-	-	-	
NIGERIA	-	-	-	-	-	40	-	-	-	-	
DARUNTER: LOS	-	-	-	-	-	40	-	-	-	-	
SUDAN	-	-	-	-	-	9	-	-	-	-	
ERITREA	-	-	-	-	-	42	-	-	-	-	
DARUNTER: ASM	-	-	-	-	-	42	-	-	-	-	
ÄTHIOPIEN	-	-	-	-	1	30	-	-	-	-	
DARUNTER: ADD	-	-	-	-	-	30	-	-	-	-	
KENIA	0	-	-	-	-	811	-	-	0	-	
DARUNTER: NBO	-	-	-	-	-	811	-	-	-	-	
TANSANIA	-	-	-	-	-	-	-	-	0	-	
SIMBABWE	-	-	-	-	-	159	-	-	-	-	
DARUNTER: HRE	-	-	-	-	-	159	-	-	-	-	
NAMIBIA	-	-	-	-	-	64	-	-	0	-	
DARUNTER: WDH	-	-	-	-	-	64	-	-	0	-	
MADAGASKAR	-	-	-	-	-	7	-	-	-	-	
SESCHELLEN	-	-	-	-	-	2	-	-	-	-	
MAURITIUS	-	-	-	-	-	100	-	-	5	-	
DARUNTER: MRU	-	-	-	-	-	100	-	-	5	-	
SUEDAFRIKA	-	-	-	9	-	1 109	-	-	31	-	
DARUNTER: JNB	-	-	-	9	-	1 028	-	-	23	-	
CPT	-	-	-	-	-	80	-	-	7	-	
A F R I K A	2	0	-	72	7	2 794	1	-	42	-	
KANADA	-	-	-	39	-	1 784	-	-	-	-	
DARUNTER: YMQ	-	-	-	-	-	188	-	-	-	-	
YTO	-	-	-	39	-	774	-	-	-	-	
YVR	-	-	-	-	-	637	-	-	-	-	
YYC	-	-	-	-	-	186	-	-	-	-	
USA	140	-	-	636	2 004	12 274	71	-	538	6	
DARUNTER: NYC	47	-	-	315	499	4 121	-	-	73	6	
CHI	-	-	-	141	-	1 912	-	-	323	-	
BOS	-	-	-	-	-	380	-	-	-	-	
PHL	-	-	-	-	1 365	54	-	-	-	-	
WAS	-	-	-	-	-	378	-	-	-	-	
DET	-	-	-	-	-	239	-	-	-	-	
PIT	-	-	-	-	-	138	-	-	-	-	
CVG	-	-	-	-	-	78	-	-	-	-	
ATL	92	-	-	-	-	1 659	71	-	122	-	
CLT	-	-	-	-	-	48	-	-	-	-	
MIA	-	-	-	78	-	1 082	-	-	20	-	
SDF	-	-	-	-	138	-	-	-	-	-	
ORL	-	-	-	17	-	88	-	-	-	-	
MSP	-	-	-	-	-	27	-	-	-	-	
DAL	-	-	-	-	-	983	-	-	-	-	
HOU	-	-	-	-	-	174	-	-	-	-	
SFO	-	-	-	6	-	424	-	-	-	-	
LAX	-	-	-	72	-	476	-	-	-	-	
PAI	-	-	-	-	-	12	-	-	-	-	
MEXIKO	-	-	-	16	-	332	-	-	0	-	
DARUNTER: MEX	-	-	-	-	-	329	-	-	-	-	
*MX	-	-	-	16	-	3	-	-	0	-	
COSTA RICA	-	-	-	5	-	2	-	-	-	-	
KUBA	-	-	-	20	-	4	-	-	-	-	
DARUNTER: HAV	-	-	-	16	-	4	-	-	-	-	

JULI 1995

MIT GEBIETEN AUSSERHALB DEUTSCHLANDS

IN TONNEN

ZIELFLUGPLATZ

ZIELFLUGPLATZ							VON STRECKENHERKUNFTS-		
B E R L I N (THF)	(SXF)	SAARBRUECKEN (SCN)	MUENSTER/ OSN. (FMO)	LEIPZIG (LEJ)	DRESDEN (DRS)	ERFURT (ERP)	SONSTIGE	INSGESAMT	LAND BZW. - FLUGPLATZ
-	0	-	-	-	-	-	-	130	AUSLADUNG
2	-	-	-	-	-	-	-	79	INSGESAMT
2	-	-	-	-	-	-	-	79	DARUNTER: BUD
-	0	-	-	-	-	-	-	0	TSCHSCH. REP
-	-	-	-	-	-	-	-	78	DARUNTER: PRG
-	2	-	-	0	-	-	-	78	SLOWAKEI
-	2	-	-	-	-	-	-	78	RUMAENIEN
-	2	-	-	-	-	-	-	74	DARUNTER: BUH
-	110	-	-	0	-	-	-	74	BULGARIEN
-	91	-	-	0	-	-	-	357	DARUNTER: SOF
-	19	-	-	-	-	-	-	320	RUSSLAND
-	2	-	-	-	-	-	-	32	DARUNTER: MOW
-	2	-	-	-	-	-	-	38	*RU
-	2	-	-	-	-	-	-	36	WEISSRUSSLAND
-	3	-	-	-	-	-	-	20	DARUNTER: MSQ
-	3	-	-	-	-	-	-	20	UKRAINE
-	-	-	-	-	-	-	-	1	DARUNTER: IEV
-	-	-	-	-	-	-	-	4	GEORGIEN
-	-	-	-	-	-	-	-	11	ASERBAIDDSCHAN
-	-	-	-	-	-	-	-	11	KASACHSTAN
-	-	-	-	-	-	-	-	6	DARUNTER: ALA
6	192	38	1	2	5	-	-	16 536	USBEKISTAN
4	0	38	0	1	4	-	-	12 708	E U R O P A
-	8	-	-	-	-	-	-	242	DARUNTER: EU-LAENDER
-	8	-	-	-	-	-	-	228	AEGYPTEN
-	0	-	-	-	-	-	-	14	DARUNTER: CAI
-	0	-	-	-	-	-	-	84	ALY
-	0	-	-	-	-	-	-	54	TUNESIEN
-	-	-	-	-	-	-	-	28	DARUNTER: TUN
-	-	-	-	-	-	-	-	6	MIR
-	-	-	-	-	-	-	-	33	ALGERIEN
-	-	-	-	-	-	-	-	27	MAROKKO
-	-	-	-	-	-	-	-	51	DARUNTER: CAS
-	-	-	-	-	-	-	-	51	SENEGAL
-	-	-	-	-	-	-	-	6	DARUNTER: DKR
-	-	-	-	-	-	-	-	83	GAMBIA
-	-	-	-	-	-	-	-	83	GHANA
-	-	-	-	-	-	-	-	40	DARUNTER: ACC
-	-	-	-	-	-	-	-	40	NIGERIA
-	-	-	-	-	-	-	-	40	DARUNTER: LOS
-	-	-	-	-	-	-	-	9	SUDAN
-	-	-	-	-	-	-	-	42	ERITHREA
-	-	-	-	-	-	-	-	42	DARUNTER: ASM
-	-	-	-	-	-	-	-	32	AETHIOPIEN
-	-	-	-	-	-	-	-	30	DARUNTER: ADD
-	-	-	-	-	-	-	-	812	KENIA
-	-	-	-	-	-	-	-	811	DARUNTER: NBO
-	-	-	-	-	-	-	-	0	TANSANIA
-	-	-	-	-	-	-	-	159	SIMBABWE
-	-	-	-	-	-	-	-	159	DARUNTER: HRE
-	-	-	-	-	-	-	-	64	NAMIBIA
-	-	-	-	-	-	-	-	64	DARUNTER: WDH
-	-	-	-	-	-	-	-	7	MADAGASKAR
-	-	-	-	-	-	-	-	2	SESCHELLEN
-	-	-	-	-	-	-	-	105	MAURITIUS
-	-	-	-	-	-	-	-	105	DARUNTER: MRU
-	-	-	-	-	-	-	-	1 150	SUEDAFRIKA
-	-	-	-	-	-	-	-	1 061	DARUNTER: JNB
-	-	-	-	-	-	-	-	87	CPT
-	8	-	-	-	-	-	-	2 926	A F R I K A
-	33	-	-	-	-	-	-	1 856	KANADA
-	33	-	-	-	-	-	-	188	DARUNTER: YMQ
-	-	-	-	-	-	-	-	845	YTO
-	-	-	-	-	-	-	-	637	YVR
-	-	-	-	-	-	-	-	186	YYC
-	-	-	-	-	-	-	-	15 669	USA
-	-	-	-	-	-	-	-	5 061	DARUNTER: NYC
-	-	-	-	-	-	-	-	2 376	CHI
-	-	-	-	-	-	-	-	380	BOS
-	-	-	-	-	-	-	-	1 420	PHL
-	-	-	-	-	-	-	-	378	MAS
-	-	-	-	-	-	-	-	239	DET
-	-	-	-	-	-	-	-	138	PIT
-	-	-	-	-	-	-	-	78	CVG
-	-	-	-	-	-	-	-	1 944	ATL
-	-	-	-	-	-	-	-	48	CLT
-	-	-	-	-	-	-	-	1 180	MIA
-	-	-	-	-	-	-	-	138	BDP
-	-	-	-	-	-	-	-	105	ORL
-	-	-	-	-	-	-	-	27	MSP
-	-	-	-	-	-	-	-	983	DAL
-	-	-	-	-	-	-	-	174	HOU
-	-	-	-	-	-	-	-	430	SFO
-	-	-	-	-	-	-	-	548	LAX
-	-	-	-	-	-	-	-	12	FAT
-	0	-	-	-	-	-	-	348	MEXIKO
-	0	-	-	-	-	-	-	330	DARUNTER: MEK
-	0	-	-	-	-	-	-	19	*MX
-	0	-	-	-	-	-	-	6	COSTA RICA
-	0	-	-	-	-	-	-	24	KUBA
-	0	-	-	-	-	-	-	20	DARUNTER: HAV

VON STRECKENHERKUNFTS- LAND BZW. ---FLUGPLATZ	NACH STRECKEN									
	HAMBURG (HAM)	HANNOVER (HAJ)	BREMEN (BRE)	DUESSELDORF (DUS)	KOELN/BONN (CGN)	FRANKFURT (FRA)	STUTTGART (STR)	NUERNBERG (NUE)	MUENCHEN (MUC)	BERLIN (TXL)
AUSLADUNG										
INSGESAMT										
BAHAMAS	-	-	-	-	-	3	-	-	-	-
JAMAICA	-	-	-	-	8	-	-	-	-	-
DOMINIK. REP.	3	0	-	94	-	43	0	-	7	-
DARUNTER: SDQ	-	-	-	22	-	38	-	-	7	-
POP	-	0	-	72	-	5	0	-	0	-
ANTIGUA-BARB.	-	-	-	-	-	25	-	-	-	-
DARUNTER: ANU	-	-	-	-	-	25	-	-	-	-
TRINID. U. TOB.	-	-	-	-	-	5	-	-	-	-
ST. LUCIA	-	-	-	-	-	6	-	-	-	-
KOLUMBIEN	-	-	-	-	-	354	-	-	-	-
DARUNTER: BOG	-	-	-	-	-	354	-	-	-	-
VENEZUELA	-	-	-	-	-	44	-	-	-	-
DARUNTER: CCS	-	-	-	-	-	44	-	-	-	-
BRASILIEN	-	-	-	-	-	957	-	-	-	-
DARUNTER: RIO	-	-	-	-	-	231	-	-	-	-
SAO	-	-	-	-	-	726	-	-	-	-
ARGENTINIEN	-	-	-	-	-	81	-	-	-	-
DARUNTER: BUE	-	-	-	-	-	81	-	-	-	-
CHILE	-	-	-	-	-	83	-	-	-	-
DARUNTER: SCL	-	-	-	-	-	83	-	-	-	-
A M E R I K A	142	0	-	817	2 004	15 997	71	-	546	6
LIBANON	-	-	-	-	-	29	-	-	-	-
DARUNTER: BEY	-	-	-	-	-	29	-	-	-	-
ISRAEL	-	-	-	-	201	294	-	-	37	-
DARUNTER: TLV	-	-	-	-	201	294	-	-	37	-
JORDANIEN	-	-	-	-	-	70	-	-	0	29
DARUNTER: AMM	-	-	-	-	-	70	-	-	0	29
SYRIEN	-	-	-	-	-	102	-	-	4	-
DARUNTER: DAM	-	-	-	-	-	102	-	-	4	-
IRAN	38	-	-	-	-	444	-	-	-	-
DARUNTER: THR	38	-	-	-	-	444	-	-	-	-
KUWEIT	-	-	-	-	-	406	-	-	44	-
DARUNTER: KWI	-	-	-	-	-	406	-	-	44	-
BAHRAIN	-	-	-	-	-	74	-	-	-	-
DARUNTER: BAH	-	-	-	-	-	74	-	-	-	-
KATAR	-	-	-	-	-	27	-	-	-	-
DARUNTER: DOH	-	-	-	-	-	27	-	-	-	-
SAUDI-ARAB.	-	-	-	-	-	138	-	-	-	-
DARUNTER: JED	-	-	-	-	-	86	-	-	-	-
RUH	-	-	-	-	-	52	-	-	-	-
JEMEN	-	-	-	-	-	15	-	-	-	-
DARUNTER: SAH	-	-	-	-	-	15	-	-	-	-
OMAN	-	-	-	-	-	9	-	-	80	-
DARUNTER: MCT	-	-	-	-	-	9	-	-	80	-
V. A. EMIRATE	-	-	-	-	190	3 174	-	-	5	-
DARUNTER: SHJ	-	-	-	-	190	2 734	-	-	-	-
DXB	-	-	-	-	-	323	-	-	-	-
AUH	-	-	-	-	-	116	-	-	5	-
PAKISTAN	-	-	-	-	-	891	-	-	-	-
DARUNTER: KHI	-	-	-	-	-	840	-	-	-	-
ISB	-	-	-	-	-	27	-	-	-	-
LHE	-	-	-	-	-	23	-	-	-	-
BANGLADESCH	-	-	-	-	-	9	-	-	-	-
INDIEN	-	-	-	-	-	2 529	-	-	-	-
DARUNTER: DEL	-	-	-	-	-	1 588	-	-	-	-
BOM	-	-	-	-	-	692	-	-	-	-
MAA	-	-	-	-	-	112	-	-	-	-
BLR	-	-	-	-	-	137	-	-	-	-
NEPAL	-	-	-	-	-	55	-	-	-	-
DARUNTER: KTM	-	-	-	-	-	55	-	-	-	-
SRI LANKA	-	-	-	39	-	96	-	-	37	-
DARUNTER: CMB	-	-	-	39	-	96	-	-	37	-
MALEDIVEN	-	-	-	31	-	-	-	-	35	-
DARUNTER: MLE	-	-	-	31	-	-	-	-	35	-
THAILAND	-	-	-	-	-	-	-	-	35	-
DARUNTER: BKK	-	-	-	-	-	1 263	-	-	48	-
VIETNAM	-	-	-	-	-	1 263	-	-	48	-
DARUNTER: SGN	-	-	-	-	-	124	-	-	-	0
MALAYSIA	-	-	-	-	-	124	-	-	-	-
DARUNTER: KUL	-	-	-	-	-	420	-	-	64	-
PEN	-	-	-	-	-	201	-	-	64	-
SINGAPUR	-	-	-	-	-	219	-	-	-	-
DARUNTER: SIN	-	-	-	-	-	1 116	-	-	11	-
BRUNEI	-	-	-	-	-	1 116	-	-	11	-
DARUNTER: BWN	-	-	-	-	-	43	-	-	-	-
INDONESIEN	-	-	-	-	-	43	-	-	-	-
DARUNTER: JKT	-	-	-	-	-	242	-	-	9	-
DPS	-	-	-	-	-	190	-	-	-	-
PHILIPPINEN	-	-	-	-	-	52	-	-	6	-
DARUNTER: MNL	-	-	-	-	-	380	-	-	-	-
HONGKONG (BRIT)	-	-	-	-	-	380	-	-	-	-
DARUNTER: HKG	-	-	-	-	-	3 340	-	-	-	-
TAIWAN	-	-	-	-	-	3 340	-	-	-	-
DARUNTER: TPE	-	-	-	-	-	218	-	-	-	-
JAPAN	-	-	-	-	-	218	-	-	-	-
DARUNTER: TYO	-	-	-	-	-	2 139	-	-	50	-
OSA	-	-	-	-	-	1 983	-	-	12	-
NGO	-	-	-	-	-	131	-	-	38	-
KOREA REP.	-	-	-	-	-	26	-	-	-	-
DARUNTER: SEL	-	-	-	-	-	2 128	-	-	-	-
KOREA DEM. VR	-	-	-	-	-	2 128	-	-	-	-
DARUNTER: PNJ	-	-	-	-	-	-	-	-	-	-

JULI 1995

MIT GEBIETEN AUSSERHALB DEUTSCHLANDS

IN TONNEN

ZIELFLUGPLATZ								VON STRECKENHERKUNFTS-	
B E R L I N (THF)	(SXF)	SAARBRUECKEN (SCN)	MUENSTER/ OSN. (FMO)	LEIPZIG (LEJ)	DRESDEN (DRS)	ERFURT (ERF)	SONSTIGE	INSGESAMT	LAND BZW. - FLUGPLATZ
-	-	-	-	-	-	-	-	-	AUFLADUNG
-	-	-	-	-	-	-	-	-	INSGESAMT
-	-	-	-	-	-	-	-	3	BAHAMAS
-	-	-	-	-	-	-	-	8	JAMAICA
-	-	-	-	-	-	-	-	147	DOMINIK.REP
-	-	-	-	-	-	-	-	67	DARUNTER:SDQ
-	-	-	-	-	-	-	-	77	POP
-	-	-	-	-	-	-	-	25	ANTIGUA-BARB.
-	-	-	-	-	-	-	-	25	DARUNTER:ANU
-	-	-	-	-	-	-	-	5	TRINID.U.TOB.
-	-	-	-	-	-	-	-	6	ST.LUCIA
-	-	-	-	-	-	-	-	354	KOLUMBIEN
-	-	-	-	-	-	-	-	354	DARUNTER:BOG
-	-	-	-	-	-	-	-	44	VENEZUELA
-	-	-	-	-	-	-	-	44	DARUNTER:CCS
-	-	-	-	-	-	-	-	957	BRASILLEN
-	-	-	-	-	-	-	-	231	DARUNTER:RIO
-	-	-	-	-	-	-	-	726	SAO
-	-	-	-	-	-	-	-	81	ARGENTINIEN
-	-	-	-	-	-	-	-	81	DARUNTER:BUE
-	-	-	-	-	-	-	-	83	CHILE
-	-	-	-	-	-	-	-	83	DARUNTER:SCL
-	33	-	-	-	-	-	-	19 617	A M E R I K A
-	2	-	-	-	-	-	-	30	LIBANON
-	2	-	-	-	-	-	-	30	DARUNTER:BEY
-	16	-	-	-	-	-	-	549	ISRAEL
-	16	-	-	-	-	-	-	549	DARUNTER:TLV
-	-	-	-	-	-	-	-	99	JORDANIEN
-	-	-	-	-	-	-	-	99	DARUNTER:AMM
-	0	-	-	-	-	-	-	106	SYRIEN
-	-	-	-	-	-	-	-	106	DARUNTER:DAM
-	-	-	-	-	-	-	-	481	IRAN
-	-	-	-	-	-	-	-	481	DARUNTER:THR
-	-	-	-	-	-	-	-	450	KUWEIT
-	-	-	-	-	-	-	-	450	DARUNTER:KWI
-	-	-	-	-	-	-	-	74	BAHRAIN
-	-	-	-	-	-	-	-	74	DARUNTER:BAH
-	-	-	-	-	-	-	-	27	KATAR
-	-	-	-	-	-	-	-	27	DARUNTER:DOH
-	-	-	-	-	-	-	-	138	SAUDI-ARAB.
-	-	-	-	-	-	-	-	86	DARUNTER:JED
-	-	-	-	-	-	-	-	52	RUH
-	-	-	-	-	-	-	-	15	JEMEN
-	-	-	-	-	-	-	-	15	DARUNTER:SAH
-	-	-	-	-	-	-	-	89	OMAN
-	-	-	-	-	-	-	-	89	DARUNTER:MCT
-	3	-	-	-	-	-	-	3 372	V.A.EMIRATE
-	-	-	-	-	-	-	-	2 924	DARUNTER:SHJ
-	-	-	-	-	-	-	-	323	DXB
-	3	-	-	-	-	-	-	124	AUH
-	-	-	-	-	-	-	-	891	PAKISTAN
-	-	-	-	-	-	-	-	840	DARUNTER:KHI
-	-	-	-	-	-	-	-	27	ISB
-	-	-	-	-	-	-	-	23	LHE
-	-	-	-	-	-	-	-	9	BANGLADESCH
-	-	-	-	-	-	-	-	2 529	INDIEN
-	-	-	-	-	-	-	-	1 588	DARUNTER:DEL
-	-	-	-	-	-	-	-	692	BCM
-	-	-	-	-	-	-	-	112	MAA
-	-	-	-	-	-	-	-	137	BLR
-	-	-	-	-	-	-	-	55	NEPAL
-	-	-	-	-	-	-	-	55	DARUNTER:KTM
-	-	-	-	-	-	-	-	173	SRI LANKA
-	-	-	-	-	-	-	-	173	DARUNTER:CMB
-	-	-	-	-	-	-	-	65	MALEDIVEN
-	-	-	-	-	-	-	-	65	DARUNTER:MLE
-	-	-	-	-	-	-	-	1 311	THAILAND
-	-	-	-	-	-	-	-	1 311	DARUNTER:BKK
-	-	-	-	-	-	-	-	124	VIETNAM
-	-	-	-	-	-	-	-	124	DARUNTER:SGN
-	-	-	-	-	-	-	-	484	MALAYSIA
-	-	-	-	-	-	-	-	265	DARUNTER:KUL
-	-	-	-	-	-	-	-	219	PEN
-	22	-	-	-	-	-	-	1 149	SINGAPUR
-	22	-	-	-	-	-	-	1 149	DARUNTER:SIN
-	-	-	-	-	-	-	-	43	BRUNEI
-	-	-	-	-	-	-	-	43	DARUNTER:BWN
-	2	-	-	-	-	-	-	253	INDONESIEN
-	2	-	-	-	-	-	-	192	DARUNTER:JKT
-	-	-	-	-	-	-	-	57	DPS
-	-	-	-	-	-	-	-	380	PHILIPPINEN
-	-	-	-	-	-	-	-	380	DARUNTER:MNL
-	-	-	-	-	-	-	-	3 340	HONGKONG (BRIT)
-	-	-	-	-	-	-	-	3 340	DARUNTER:HKG
-	-	-	-	-	-	-	-	218	TAIWAN
-	-	-	-	-	-	-	-	218	DARUNTER:TPE
-	-	-	-	-	-	-	-	2 189	JAPAN
-	-	-	-	-	-	-	-	1 995	DARUNTER:TYO
-	-	-	-	-	-	-	-	168	OSA
-	-	-	-	-	-	-	-	26	NGO
-	-	-	-	-	-	-	-	2 128	KOREA REP.
-	-	-	-	-	-	-	-	2 128	DARUNTER:SEL
-	11	-	-	-	-	-	-	11	KOREA DEM.VR
-	11	-	-	-	-	-	-	11	DARUNTER:PNJ

6 GÜTERVERKEHR

 6. 2 VERFLECHTUNG IM VERKEHR

 6. 2. 2 AUSLADUNG

VON STRECKENHERKUNFTS-	NACH STRECKEN									
LAND BZW. --- FLUGPLATZ	HAMBURG (HAM)	HANNOVER (HAJ)	BREMEN (BRE)	DUESSELDORF (DUS)	KOELN/BONN (CGN)	FRANKFURT (FRA)	STUTTGART (STR)	NUERNBERG (NUE)	MUENCHEN (MUC)	BERLIN (TXL)

AUSLADUNG										
INSGESAMT										

CHINA	-	-	-	-	-	917	-	-	-	-
DARUNTER:PEK	-	-	-	-	-	739	-	-	-	-
SHA	-	-	-	-	-	178	-	-	-	-
A S I E N	38	-	-	70	391	20 692	-	-	423	29
AUSTRALIEN	-	-	-	-	-	93	-	-	-	-
DARUNTER:MEB	-	-	-	-	-	93	-	-	-	-
NEUSEELAND	-	-	-	-	-	159	-	-	-	-
DARUNTER:AKL	-	-	-	-	-	159	-	-	-	-
AUSTRALIEN/OZEANIEN...	-	-	-	-	-	252	-	-	-	-
I N S G E S A M T' ..	808	91	17	1 943	8 524	46 063	456	817	1 793	174

JULI 1995

MIT GEBIETEN AUSSERHALB DEUTSCHLANDS

IN TONNEN

ZIELFLUGPLATZ									VON STRECKENHERKUNFTS-
B E R L I N (THF)	I N (SKF)	SAARBRUECKEN (SCN)	MUENSTER/ OSN. (FMO)	LEIPZIG (LEJ)	DRESDEN (DRS)	ERFURT (ERF)	SONSTIGE	INSGESAMT	LAND BZW. - FLUGPLATZ
-	6	-	-	-	-	-	-	923	AUSLADUNG
-	6	-	-	-	-	-	-	745	CHINA
-	-	-	-	-	-	-	-	178	DARUNTER: PEK SHA
-	62	-	-	-	-	-	-	21 705	A S I E N
-	-	-	-	-	-	-	-	93	AUSTRALIEN
-	-	-	-	-	-	-	-	93	DARUNTER: MEB
-	-	-	-	-	-	-	-	159	NEUSEELAND
-	-	-	-	-	-	-	-	159	DARUNTER: AKL
-	-	-	-	-	-	-	-	252	AUSTRALIEN/OZEANIEN
6	296	38	1	2	5	-	-	61 036	I N S G E S A M T

NACH STRECKENZIEL-

FLUGPLATZ

POST-EIN-/AUSLADUNG

INSGESAMT

	HAMBURG (HAM)	HANNOVER (HAJ)	BREMEN (BRE)	DUESSELDORF (DUS)	KOELN/BONN (CGN)	FRANKFURT (FRA)	STUTTGART (STR)	NUERNBERG (NUE)	MUENCHEN (MUC)	BERLIN (TXL)
HAMBURG	-	-	-	2	2	572	1	0	113	0
HANNOVER	-	-	-	-	-	341	90	-	0	-
BREMEN	-	-	-	-	-	260	-	-	0	-
DUESSELDORF	4	-	-	-	-	24	-	2	21	17
KOELN/BONN	0	-	-	-	-	464	195	90	262	90
FRANKFURT	665	411	178	53	491	-	385	347	579	294
STUTTGART	0	60	-	1	190	385	-	-	-	5
NUERNBERG	0	-	-	-	3	337	-	-	-	3
MUENCHEN	126	3	-	8	291	533	-	-	-	5
BERLIN (TEGEL)	0	-	-	15	182	530	3	0	8	-
BERLIN (TEMPELHOF)	-	-	-	-	-	-	-	-	-	-
BERLIN (SCHOENEFELD)	64	-	-	-	-	-	-	-	104	-
SAARBRUECKEN	-	-	-	-	-	-	-	-	-	-
MUENSTER/OSNABRUECK	-	-	-	-	-	265	-	-	0	-
LEIPZIG	0	134	-	0	219	214	142	84	190	-
DRESDEN	0	-	-	-	77	183	0	-	0	-
ERFURT	-	-	-	-	-	-	-	-	-	-
SONSTIGE FLUGPLAETZE	-	-	-	-	-	163	-	-	-	-
DEUTSCHLAND	860	607	178	79	1 456	4 272	817	524	1 278	416

POST-EIN-/AUSLADUNG

GEMISCHTFLUEGE

HAMBURG	-	-	-	2	2	51	1	0	3	0
HANNOVER	-	-	-	-	-	10	1	-	0	-
BREMEN	-	-	-	-	-	8	-	-	0	-
DUESSELDORF	4	-	-	-	-	24	-	2	21	17
KOELN/BONN	0	-	-	-	-	8	-	-	2	-
FRANKFURT	75	27	-	53	3	-	26	5	70	31
STUTTGART	0	0	-	1	0	13	-	-	-	5
NUERNBERG	0	-	-	-	0	5	-	-	-	3
MUENCHEN	1	3	-	8	11	19	-	-	-	5
BERLIN (TEGEL)	0	-	-	15	0	66	3	0	8	-
BERLIN (TEMPELHOF)	-	-	-	-	-	-	-	-	-	-
BERLIN (SCHOENEFELD)	-	-	-	-	-	-	-	-	-	-
SAARBRUECKEN	-	-	-	-	-	-	-	-	-	-
MUENSTER/OSNABRUECK	-	-	-	-	-	6	-	-	0	-
LEIPZIG	0	-	-	0	0	10	0	-	1	-
DRESDEN	0	-	-	-	0	7	0	-	0	-
ERFURT	-	-	-	-	-	-	-	-	-	-
SONSTIGE FLUGPLAETZE	-	-	-	-	-	0	-	-	-	-
DEUTSCHLAND	82	30	-	79	17	228	33	8	106	62

POST-EIN-/AUSLADUNG

POSTFLUEGE

HAMBURG	-	-	-	-	-	520	-	-	110	-
HANNOVER	-	-	-	-	-	331	89	-	-	-
BREMEN	-	-	-	-	-	252	-	-	-	-
DUESSELDORF	-	-	-	-	-	-	-	-	-	-
KOELN/BONN	-	-	-	-	-	-	-	90	-	90
FRANKFURT	590	384	178	-	488	456	195	341	260	264
STUTTGART	-	59	-	-	190	-	359	-	509	-
NUERNBERG	-	-	-	-	3	372	-	-	-	-
MUENCHEN	124	-	-	-	280	514	-	-	-	-
BERLIN (TEGEL)	-	-	-	-	181	464	-	-	-	-
BERLIN (TEMPELHOF)	-	-	-	-	-	-	-	-	-	-
BERLIN (SCHOENEFELD)	64	-	-	-	-	-	-	-	-	-
SAARBRUECKEN	-	-	-	-	-	-	-	-	104	-
MUENSTER/OSNABRUECK	-	-	-	-	-	-	-	-	-	-
LEIPZIG	-	134	-	-	-	259	-	-	-	-
DRESDEN	-	-	-	-	219	204	141	84	189	-
ERFURT	-	-	-	-	77	176	-	-	-	-
SONSTIGE FLUGPLAETZE	-	-	-	-	-	163	-	-	-	-
DEUTSCHLAND	778	577	178	-	1 439	4 044	784	516	1 172	354

JULI 1995

INNERHALB DEUTSCHLANDS

AUSLADUNG IN TONNEN

HERKUNFTSFLUGPLATZ

HERKUNFTSFLUGPLATZ								NACH STRECKENZIEL- FLUGPLATZ	
B E R L I N (THF)	(SXF)	SAARBRUECKEN (SCN)	MUENSTER/ OSN. (FMO)	LEIPZIG (LEJ)	DRESDEN (DRS)	ERFURT (ERF)	SONSTIGE	INSGESAMT	
-	44	-	-	-	-	-	-	734	HAMBURG
-	-	-	-	105	-	-	-	536	HANNOVER
-	-	-	-	-	-	-	-	260	BREMEN
-	-	-	-	-	-	-	0	68	DUESSELDORF
-	-	-	225	141	138	-	0	1 101	KOELN/BONN
-	-	-	-	77	0	-	-	3 981	FRANKFURT
-	-	-	-	37	-	-	-	719	STUTTGART
-	62	-	-	68	0	-	0	381	MUERNBERG
-	-	-	-	-	-	-	-	1 097	MUENCHEN
-	-	-	-	-	-	-	-	740	BERLIN (TEGEL)
-	-	-	-	-	-	-	-	-	BERLIN (TEMPELHOF)
-	-	-	-	-	-	-	-	168	BERLIN (SCHOENEFELD)
-	-	-	-	-	-	-	-	-	SAARBRUECKEN
-	-	-	-	-	-	-	-	266	MUENSTER/OSNABRUECK
-	-	-	-	-	-	-	-	984	LEIPZIG
-	-	-	-	143	-	-	-	405	DRESDEN
-	-	-	-	-	-	-	-	-	ERFURT
-	-	-	-	-	-	-	-	163	SONSTIGE FLUGPLAETZE
-	106	-	225	571	138	-	73	11 602	DEUTSCHLAND
POST-EIN-/AUSLADUNG									
GEMISCHTFLUEGE									
-	-	-	-	-	-	-	-	59	HAMBURG
-	-	-	-	-	-	-	-	11	HANNOVER
-	-	-	-	-	-	-	-	8	BREMEN
-	-	-	-	-	-	-	0	68	DUESSELDORF
-	-	-	1	0	-	-	0	10	KOELN/BONN
-	-	-	-	3	0	-	-	295	FRANKFURT
-	-	-	-	2	0	-	-	23	STUTTGART
-	-	-	-	-	-	-	-	9	MUERNBERG
-	-	-	-	-	0	-	0	48	MUENCHEN
-	-	-	-	-	-	-	-	94	BERLIN (TEGEL)
-	-	-	-	-	-	-	-	-	BERLIN (TEMPELHOF)
-	-	-	-	-	-	-	-	-	BERLIN (SCHOENEFELD)
-	-	-	-	-	-	-	-	-	SAARBRUECKEN
-	-	-	-	-	-	-	-	7	MUENSTER/OSNABRUECK
-	-	-	-	-	-	-	-	13	LEIPZIG
-	-	-	-	-	-	-	-	9	DRESDEN
-	-	-	-	-	-	-	-	-	ERFURT
-	-	-	-	-	-	-	-	0	SONSTIGE FLUGPLAETZE
-	-	-	1	4	1	-	0	652	DEUTSCHLAND
POST-EIN-/AUSLADUNG									
POSTFLUEGE									
-	44	-	-	-	-	-	-	675	HAMBURG
-	-	-	-	105	-	-	-	525	HANNOVER
-	-	-	-	-	-	-	-	252	BREMEN
-	-	-	-	-	-	-	-	-	DUESSELDORF
-	-	-	224	138	137	-	-	1 091	KOELN/BONN
-	-	-	-	75	-	-	73	3 686	FRANKFURT
-	-	-	-	37	-	-	-	697	STUTTGART
-	62	-	-	68	-	-	-	372	MUERNBERG
-	-	-	-	-	-	-	-	1 049	MUENCHEN
-	-	-	-	-	-	-	-	646	BERLIN (TEGEL)
-	-	-	-	-	-	-	-	-	BERLIN (TEMPELHOF)
-	-	-	-	-	-	-	-	168	BERLIN (SCHOENEFELD)
-	-	-	-	-	-	-	-	-	SAARBRUECKEN
-	-	-	-	-	-	-	-	259	MUENSTER/OSNABRUECK
-	-	-	-	-	-	-	-	971	LEIPZIG
-	-	-	-	143	-	-	-	396	DRESDEN
-	-	-	-	-	-	-	-	-	ERFURT
-	-	-	-	-	-	-	-	163	SONSTIGE FLUGPLAETZE
-	106	-	224	566	137	-	73	10 949	DEUTSCHLAND

8 FLUGBEWEGUNGEN

8.1 VERFLECHTUNG IM VERKEHR

8.1.1 STARTS BZW.

VON STRECKEN

NACH STRECKENZIEL-

FLUGPLATZ

HAMBURG (HAM)	HANNOVER (HAJ)	BREMEN (BRE)	DUESSELDORF (DUS)	KOELN/BONN (CGN)	FRANKFURT (FRA)	STUTTGART (STR)	NUERNBERG (NUE)	MUENCHEN (MUC)	BERLIN (TXL)
------------------	-------------------	-----------------	----------------------	---------------------	--------------------	--------------------	--------------------	-------------------	-----------------

STARTS

INSGESAMT

HAMBURG	46	35	7	234	200	417	171	79	348	183
HANNOVER	39	599	16	16	68	191	68	46	122	15
BREMEN	3	5	45	3	3	198	53	41	67	100
DUESSELDORF	228	16	6	9	41	221	153	89	620	459
KOELN/BONN	177	62	7	30	159	214	108	152	310	514
FRANKFURT	419	195	196	227	211	-	186	202	490	375
STUTTGART	179	81	57	152	108	177	477	9	125	367
NUERNBERG	86	56	41	97	143	195	12	7	28	114
MUENCHEN	365	129	67	612	360	497	116	19	4	578
BERLIN (TEGEL)	188	4	99	463	529	375	374	104	578	-
BERLIN (TEMPELHOF)	28	78	5	2	1	21	7	144	3	-
BERLIN (SCHOENEFELD)	25	11	1	7	53	11	9	4	26	4
SAARBRUECKEN	59	-	2	23	9	9	2	3	66	-
MUENSTER/OSNABRUECK	-	5	6	-	6	168	45	7	58	1
LEIPZIG	112	81	30	106	100	170	93	61	125	2
DRESDEN	122	3	56	146	73	171	160	33	96	-
ERFURT	32	-	3	41	30	5	21	1	49	1
SONSTIGE FLUGPLAETZE	213	52	238	222	434	267	169	128	234	98
DEUTSCHLAND	2 321	1 412	882	2 390	2 528	3 307	2 224	1 129	3 349	2 811

STARTS IM LINIENVERKEHR

(OHNE NURFRACHTER)

HAMBURG	-	32	2	228	172	380	160	78	346	183
HANNOVER	33	-	1	14	35	163	65	43	113	7
BREMEN	1	5	-	2	-	175	52	39	65	100
DUESSELDORF	220	15	3	-	6	193	143	87	611	458
KOELN/BONN	171	30	2	2	-	139	41	76	278	447
FRANKFURT	383	166	174	204	135	-	146	175	439	352
STUTTGART	164	79	51	147	42	141	-	3	92	365
NUERNBERG	80	56	39	94	93	164	6	-	4	107
MUENCHEN	351	128	67	610	294	451	102	5	-	576
BERLIN (TEGEL)	188	3	99	461	445	348	368	103	568	-
BERLIN (TEMPELHOF)	3	78	-	-	-	6	-	142	-	-
BERLIN (SCHOENEFELD)	26	10	-	5	10	2	6	-	5	-
SAARBRUECKEN	59	-	-	20	2	1	2	1	65	-
MUENSTER/OSNABRUECK	-	5	1	-	1	144	44	3	53	1
LEIPZIG	111	60	30	94	69	144	73	37	92	-
DRESDEN	122	3	55	146	73	150	158	25	89	-
ERFURT	32	-	-	40	29	-	20	-	45	-
SONSTIGE FLUGPLAETZE	94	52	24	197	123	203	67	57	163	90
DEUTSCHLAND	2 038	722	548	2 264	1 529	2 804	1 453	874	3 028	2 686

STARTS IM LINIENVER-

KEHR (NURFRACHTER)

HAMBURG	-	-	-	-	-	22	-	-	-	-
HANNOVER	-	-	-	-	-	21	-	-	-	-
BREMEN	-	-	-	-	-	21	-	-	-	-
DUESSELDORF	-	-	-	-	-	5	-	-	-	-
KOELN/BONN	-	-	-	-	-	46	20	21	20	15
FRANKFURT	23	21	21	15	48	-	20	21	22	21
STUTTGART	-	-	-	-	20	20	-	-	-	-
NUERNBERG	-	-	-	-	4	21	-	-	-	-
MUENCHEN	-	-	-	-	21	21	-	-	-	-
BERLIN (TEGEL)	-	-	-	-	21	22	-	-	-	-
BERLIN (TEMPELHOF)	-	-	-	-	-	-	-	-	-	-
BERLIN (SCHOENEFELD)	21	-	-	-	-	-	-	-	21	-
SAARBRUECKEN	-	-	-	-	-	-	-	-	-	-
MUENSTER/OSNABRUECK	-	-	-	-	-	21	-	-	-	-
LEIPZIG	-	21	-	-	23	22	20	21	20	-
DRESDEN	-	-	-	-	-	21	-	-	-	-
ERFURT	-	-	-	-	-	-	-	-	-	-
SONSTIGE FLUGPLAETZE	-	-	-	-	-	20	-	-	-	-
DEUTSCHLAND	44	42	21	15	137	283	60	63	83	36

*) DATEN FÜR LINIENVERKEHR ZUM VORJAHRESMONAT NICHT VERGLEICHBAR - VGL. ERLÄUTERUNGEN SEITE 6.

JULI 1995

INNERHALB DEUTSCHLANDS

LANDUNGEN *)

HERKUNFTSFLUGPLATZ

NACH STRECKENZIEL-

(THF) | B E R L I N (SXF) | SAARBRUECKEN (SCN) | MUESTER/OSN. (FMO) | LEIPZIG (LEJ) | DRESDEN (DRS) | ERFURT (ERF) | SONSTIGE | INSGESAMT | FLUGPLATZ

STARTS

INSGESAMT

21	23	58	-	114	123	32	213	2 304	HAMBURG
76	30	1	9	69	6	-	53	1 424	HANNOVER
-	-	-	28	31	55	2	214	848	BREMEN
-	13	21	9	103	147	41	225	2 401	DUESSELDORF
-	50	5	8	78	98	34	404	2 410	KOELN/BONN
7	18	-	164	174	176	12	265	3 317	FRANKFURT
-	6	3	45	94	160	20	165	2 225	STUTTGART
142	4	3	13	63	29	-	143	1 176	MUERNBERG
-	29	63	58	129	95	46	244	3 411	MUENCHEN
-	4	-	10	3	1	1	104	2 837	BERLIN (TEGEL)
77	-	82	92	23	3	25	255	846	BERLIN (TEMPELHOF)
-	395	-	1	28	1	6	11	593	BERLIN (SCHOENEFELD)
81	-	127	4	23	21	-	34	463	SAARBRUECKEN
95	1	-	190	17	4	1	197	801	MUESTER/OSNABRUECK
19	10	21	19	144	96	3	156	1 348	LEIPZIG
1	3	21	-	154	17	13	64	1 133	DRESDEN
30	21	-	2	4	3	16	106	346	ERFURT
255	2	33	215	89	140	92	129	3 029	SONSTIGE FLUGPLAETZE
804	609	438	867	1 340	1 175	344	2 982	30 912	DEUTSCHLAND

STARTS IN LINIENVERKEHR

(OHNE NURFRACHTER)

21	3	58	-	114	122	27	93	2 019	HAMBURG
76	8	-	5	48	6	-	53	670	HANNOVER
-	-	-	17	31	53	-	-	540	BREMEN
-	12	18	1	90	146	39	200	2 242	DUESSELDORF
-	26	1	1	73	76	31	127	1 521	KOELN/BONN
7	7	-	141	145	152	11	203	2 840	FRANKFURT
-	-	-	41	68	158	16	69	1 436	STUTTGART
141	-	-	5	33	28	-	67	917	MUERNBERG
-	7	62	53	101	89	39	168	3 103	MUENCHEN
-	-	-	10	1	-	1	101	2 696	BERLIN (TEGEL)
-	-	82	91	19	-	25	250	719	BERLIN (TEMPELHOF)
-	-	-	1	24	1	1	4	72	BERLIN (SCHOENEFELD)
81	-	-	4	21	21	-	-	277	SAARBRUECKEN
94	1	-	-	17	2	-	101	467	MUESTER/OSNABRUECK
18	10	21	17	-	96	1	116	989	LEIPZIG
1	1	21	-	125	-	12	57	1 038	DRESDEN
30	-	-	1	4	3	-	17	221	ERFURT
251	7	-	114	56	128	16	123	1 765	SONSTIGE FLUGPLAETZE
720	82	263	502	970	1 081	219	1 749	23 532	DEUTSCHLAND

STARTS IN LINIENVER-

KEHR (NURFRACHTER)

-	20	-	-	-	-	-	-	42	HAMBURG
-	-	-	-	21	-	-	-	42	HANNOVER
-	-	-	-	-	1	-	-	22	BREMEN
-	-	-	-	-	-	-	-	5	DUESSELDORF
-	-	-	-	-	-	-	-	122	KOELN/BONN
-	-	-	21	21	21	-	20	295	FRANKFURT
-	-	-	-	20	-	-	-	60	STUTTGART
-	-	-	-	21	-	-	-	46	MUERNBERG
-	21	-	-	21	-	-	-	46	MUENCHEN
-	-	-	-	-	-	-	-	43	BERLIN (TEGEL)
-	-	-	-	-	-	-	-	84	BERLIN (TEMPELHOF)
-	-	-	-	-	-	-	-	42	BERLIN (SCHOENEFELD)
-	-	-	-	-	-	-	-	-	SAARBRUECKEN
-	-	-	-	-	-	-	-	21	MUESTER/OSNABRUECK
-	-	-	-	-	-	-	-	127	LEIPZIG
-	-	-	-	24	-	-	-	45	DRESDEN
-	-	-	-	-	-	-	-	-	ERFURT
-	-	-	-	-	-	-	-	20	SONSTIGE FLUGPLAETZE
-	41	-	21	128	22	-	20	1 016	DEUTSCHLAND

8 FLUGBEWEGUNGEN
 8. 1 VERFLECHTUNG IM VERKEHR
 8. 1. 2 STARTS

NACH STRECKENZIEL- FLUGPLATZ	VON STRECKEN									
	HAMBURG (HAM)	HANNOVER (HAJ)	BREMEN (BRE)	DUESSELDORF (DUS)	KOELN/BONN (CGN)	FRANKFURT (FRA)	STUTTGART (STR)	MUERNBERG (NUE)	MUENCHEN (MUC)	BERLIN (TKL)
STARTS										
INSGESAMT										
SCHLESWIG-HOLSTEIN	106	-	14	45	44	60	7	3	8	31
HELGOLAND	23	-	1	-	-	-	-	-	-	-
KIEL	-	-	4	-	43	53	-	-	-	31
LUEBECK	1	-	-	-	-	-	-	-	-	-
WESTERLAND/SYLT	73	-	8	45	1	7	7	2	1	-
UEB. SCHLESW.-HOLST	9	-	1	-	-	-	-	1	2	-
BREMEN	-	-	2	-	-	-	-	-	-	-
BREMERHAVEN	-	-	2	-	-	-	-	-	-	-
NIEDERSACHSEN	10	-	188	19	-	7	2	-	8	-
BORKUM	-	-	2	6	-	-	-	-	-	-
BRAUNSCHWEIG	-	-	-	-	-	5	-	-	-	-
EMDEN	-	-	4	1	-	-	-	-	6	-
HARLE	-	-	5	-	-	-	-	-	-	-
JUIST	1	-	10	7	-	-	-	-	-	-
NORDDEICH	-	-	-	-	-	-	-	-	-	-
WANGEROOG	-	-	24	-	-	-	-	-	-	-
NORDERNEY	-	-	6	5	-	-	-	-	-	-
LANGEOOG	-	-	5	-	-	-	-	-	-	-
UEB. NIEDERSACHSEN	9	-	132	-	-	2	2	-	2	-
NORDRHEIN-WESTFALEN	22	31	10	22	305	8	46	59	161	-
DORTMUND	22	-	-	-	4	1	21	55	99	-
PADERBORN-LIPPST.	-	31	6	1	-	3	23	3	62	-
SIEGERLAND	-	-	1	-	-	-	1	-	-	-
MOENCHENGLADBACH	-	-	-	2	-	1	-	1	-	-
ESSEN	-	-	-	-	-	1	-	-	-	-
UEB. NORDRH.-WESTF.	-	-	3	19	301	2	1	-	-	-
HESSEN	-	-	-	-	-	19	4	-	1	-
KASSEL	-	-	-	-	-	-	3	-	1	-
UEB. HESSEN	-	-	-	-	-	19	1	-	-	-
RHEINLAND-PFALZ	-	-	1	-	5	-	1	1	-	-
KOBLENZ	-	-	1	-	-	-	-	1	-	-
HAHN	-	-	-	-	-	-	-	-	-	-
UEB. RHEINL.-PFALZ	-	-	-	-	5	-	1	-	-	-
BADEN-WUERTTEMBERG	-	1	20	68	19	85	104	1	6	62
FREIBURG	-	-	-	-	-	1	3	-	-	-
FRIEDRICHSHAFEN	-	1	20	68	19	83	32	-	4	62
KARLSRUHE	-	-	-	-	-	-	1	-	-	-
MANNHEIM	-	-	-	-	-	-	5	1	-	-
UEB. BADEN-WUERTT.	-	-	-	-	-	1	63	-	2	-
BAYERN	31	-	1	67	61	68	3	63	49	3
AUGSBURG	31	-	-	67	60	3	-	-	1	2
BAYREUTH	-	-	1	-	-	63	-	-	-	1
HOF	-	-	-	-	-	1	-	1	1	-
OBERPPAFFENHOFEN	-	-	-	-	1	-	-	-	-	-
STRAUBING	-	-	-	-	-	-	-	-	-	-
UEB. BAYERN	-	-	-	-	-	1	3	62	47	-
MECKLENBURG-VORPOMME	40	20	1	-	-	20	2	1	1	1
HERINGSDORF	1	-	1	-	-	-	1	-	1	-
BARTH	-	-	-	-	-	-	-	-	-	-
GUETTIN	-	-	-	-	-	-	-	-	-	-
ROSTOCK	18	20	-	-	-	-	-	-	-	-
UEB. MECKLENBURG-VO	21	-	-	-	-	20	1	-	-	1
BRANDENBURG	-	-	-	1	-	-	-	-	-	1
UEB. BRANDENDURG	-	-	-	1	-	-	-	-	-	1
SACHSEN-ANHALT	-	-	1	-	-	-	-	-	-	-
MAGDEBURG	-	-	1	-	-	-	-	-	-	-
UEB. SACHSEN-ANHALT	-	-	-	-	-	-	-	-	-	-
THUERINGEN	-	-	-	-	-	-	-	-	-	-
UEB. THUERINGEN	-	-	-	-	-	-	-	-	-	-
SACHSEN	-	-	-	-	-	-	-	-	-	-
UEB. SACHSEN	-	-	-	-	-	-	-	-	-	-
DEUTSCHLAND	209	52	238	222	434	267	169	128	234	98

JULI 1995

INNERHALB DEUTSCHLANDS
NACH SONSTIGEN DEUTSCHEN FLUGPLAETZEN

HERKUNFTSFLUGPLATZ									NACH STRECKENZIEL- FLUGPLATZ
B E R L I N (THF)	(SXF)	SAARBRUECKEN (SCN)	MUENSTER/ OSN. (FMO)	LEIPZIG (LEJ)	DRESDEN (DRS)	ERFURT (ERF)	SONSTIGE	INSGESAMT	
									STARTS
									INSGESAMT
55	-	-	6	1	1	1	1	383	SCHLESWIG-HOLSTEIN
-	-	-	-	-	-	1	1	26	HELGOLAND
19	-	-	-	1	1	-	-	152	KIEL
36	-	-	6	-	-	-	-	2	LUEBECK
-	-	-	-	-	-	-	-	190	WESTERLAND/SYLT
-	-	-	-	-	-	-	-	13	UEB. SCHLESW. -HOLST
-	-	-	-	-	-	-	-	2	BREMEN
-	-	-	-	-	-	-	-	2	BREMERHAVEN
-	-	-	3	-	-	2	5	244	NIEDERSACHSEN
-	-	-	-	-	-	-	1	9	BORKUM
-	-	-	2	-	-	-	-	13	BRAUNSCHWEIG
-	-	-	-	-	-	-	-	5	EMDEN
-	-	-	-	-	-	-	-	5	HARLE
-	-	-	-	-	-	-	2	20	JUIST
-	-	-	-	-	-	-	-	-	NORDDEICH
-	-	-	-	-	-	-	1	25	WANGEROOGE
-	-	-	-	-	-	-	1	12	NORDERNEY
-	-	-	-	-	-	-	-	5	LANGEBOG
-	-	-	1	-	-	2	-	150	UEB. NIEDERSACHSEN
117	10	-	195	42	39	18	27	1 112	NORDRHEIN-WESTFALEN
97	-	-	76	28	27	16	21	467	DORTMUND
20	10	-	38	12	12	-	6	227	PADERBORN-LIPPST.
-	-	-	-	-	-	-	-	2	SIEGERLAND
-	-	-	2	1	-	2	-	9	NOENCHENGLADBACH
-	-	-	-	-	-	-	-	1	ESSEN
-	-	-	79	1	-	-	-	406	UEB. NORDRH. -WESTF.
-	-	-	1	1	-	11	-	37	HESSEN
-	-	-	-	-	-	5	-	9	KASSEL
-	-	-	1	1	-	6	-	28	UEB. HESSEN
-	-	33	1	8	-	2	-	52	RHEINLAND-PFALZ
-	-	-	-	-	-	1	-	3	KOBLENZ
-	-	-	-	-	-	-	-	-	HAHN
-	-	33	1	8	-	1	-	49	UEB. RHEINL. -PFALZ
-	2	-	2	19	48	-	-	437	BADEN-WUERTTEMBERG
-	-	-	-	-	-	-	-	4	FREIBURG
-	1	-	-	16	14	-	-	320	FRIEDRICHSHAFEN
-	-	-	1	-	-	-	-	2	KARLSRUHE
-	-	-	-	1	33	-	-	40	MANNHEIM
-	1	-	1	2	1	-	-	71	UEB. BADEN-WUERTT.
72	-	-	4	7	49	12	96	586	BAYERN
72	-	-	2	1	46	1	-	286	AUGSBURG
-	-	-	-	-	-	1	40	106	BAYREUTH
-	-	-	-	-	-	4	56	63	HOF
-	-	-	1	-	-	-	-	2	OBERPFAFFENHOFEN
-	-	-	-	-	-	-	-	-	STRAUBING
-	-	-	1	6	3	6	-	129	UEB. BAYERN
7	6	-	1	1	3	1	-	105	MECKLENBURG-VORPOMME
7	6	-	-	1	3	-	-	21	HERINGSORF
-	-	-	-	-	-	-	-	-	BARTH
-	-	-	-	-	-	-	-	-	GUETTIN
-	-	-	1	-	-	1	-	39	ROSTOCK
-	-	-	-	-	-	-	-	45	UEB. MECKLENBURG-VO
4	3	-	-	6	-	-	-	15	BRANDENBURG
4	3	-	-	6	-	-	-	15	UEB. BRANDENBURG
-	-	-	1	1	-	-	-	3	SACHSEN-ANHALT
-	-	-	-	1	-	-	-	2	MAGDEBURG
-	-	-	1	-	-	-	-	1	UEB. SACHSEN-ANHALT
-	-	-	-	1	-	36	-	37	THUERINGEN
-	-	-	-	1	-	36	-	37	UEB. THUERINGEN
-	-	-	1	2	-	9	-	12	SACHSEN
-	-	-	1	2	-	9	-	12	UEB. SACHSEN
255	21	33	215	89	140	92	129	3 025	DEUTSCHLAND

JULI 1995
MIT GEBIETEN AUSSERHALB DEUTSCHLANDS

HERKUNFTSFLUGPLATZ								NACH STRECKENZIELLAND		
B E R L I N (THF)	(SXF)	SAARBRUECKEN (SCN)	MUENSTER/ OSN. (FMO)	LEIPZIG (LEJ)	DRESDEN (DRS)	ERFURT (ERF)	SONSTIGE	INSGESAMT	BZW. -----	FLUGPLATZ
27	22	1	-	1	27	-	-	509	STARTS	
26	22	-	-	-	-	-	-	333	-----	
-	-	-	-	-	-	-	-	31	INSGESAMT	
-	-	-	-	-	12	-	-	78	-----	POLEN
1	-	1	-	1	15	-	-	67	DARUNTER: WAW	GDN
13	5	-	-	-	-	-	-	156	KTW	*PL
13	-	-	-	-	-	-	-	95	LITAUEN	
18	5	-	-	-	-	-	-	61	DARUNTER: VNO	*LT
18	-	-	-	-	-	-	-	114	LETTLAND	
-	1	-	-	-	-	-	-	114	DARUNTER: RIX	
-	1	-	-	-	-	-	-	47	ESTLAND	
-	49	-	-	-	1	-	-	47	DARUNTER: TTL	
-	49	-	-	-	1	-	-	411	FINNLAND	
-	6	-	2	-	1	-	-	400	DARUNTER: HEL	
-	5	-	-	-	1	-	-	645	SCHWEDEN	
-	-	-	-	-	1	-	-	476	DARUNTER: STO	
-	-	-	-	-	-	-	-	146	GOT	
-	-	-	2	-	-	-	-	11	*SE	
-	7	-	-	1	-	-	-	258	NORWEGEN	
-	3	-	-	1	-	-	-	206	DARUNTER: OSL	
-	1	-	-	-	-	-	-	35	BGO	
-	1	-	-	-	-	-	-	14	*NO	
150	1	-	5	-	-	-	-	1 162	DAENEMARK	
141	-	-	5	-	-	-	-	1 025	DARUNTER: CPH	
-	-	-	-	-	-	-	-	22	RNN	
5	-	-	-	-	-	-	-	97	BLL	
1	-	-	-	-	-	-	-	14	*DK	
2	2	22	45	1	1	-	-	3 832	GR BRITANNIEN	
1	2	3	37	1	1	-	-	2 674	DARUNTER: LON	
-	-	-	1	-	-	-	-	358	BHX	
-	-	1	1	-	-	-	-	452	MAN	
-	-	-	-	-	-	-	-	38	LFL	
-	-	-	5	-	-	-	-	27	NCL	
-	-	-	-	-	-	-	-	13	GLA	
-	-	-	-	-	-	-	-	43	GCI	
-	-	-	-	-	-	-	-	27	BRS	
-	-	-	-	-	-	-	-	73	EMA	
1	-	13	1	-	-	-	-	95	*GB	
5	1	-	-	4	-	-	-	354	IRLAND	
1	1	-	-	-	-	-	-	258	DARUNTER: DUB	
5	4	-	-	4	-	-	-	90	SNN	
-	4	-	-	-	-	-	-	60	ISLAND	
-	5	1	-	-	-	5	-	52	DARUNTER: KEF	
-	5	1	-	-	-	5	-	1 410	NIEDERLANDE	
-	5	1	-	-	-	-	-	1 334	DARUNTER: AMS	
-	-	-	-	-	-	-	-	45	RTM	
-	-	-	-	-	-	-	-	24	EIN	
87	3	-	3	1	-	-	-	1 169	BELGIEN	
87	3	-	3	1	-	-	-	1 159	DARUNTER: BRU	
44	-	92	4	-	-	-	-	304	LUXEMBURG	
44	-	92	4	-	-	-	-	304	DARUNTER: LUX	
46	2	38	15	13	6	4	-	2 860	FRANKREICH	
-	2	-	10	12	-	-	4	1 942	DARUNTER: PAR	
-	-	-	-	-	-	-	-	27	BOD	
42	-	-	1	1	-	-	-	155	SXB	
-	-	-	-	-	-	-	-	226	LYS	
-	-	-	-	-	1	-	-	47	TLS	
-	-	-	-	-	-	1	-	52	MRS	
4	-	-	-	-	-	-	-	251	NCE	
-	-	-	-	-	-	-	-	23	CLY	
-	-	-	-	-	-	-	-	16	BIA	
-	-	38	4	-	4	-	-	116	*FR	
5	196	78	139	200	127	41	-	5 107	SPANIEN	
-	-	-	-	-	-	-	-	422	DARUNTER: MAD	
-	-	-	-	-	-	-	-	503	BCN	
-	-	-	1	-	-	-	-	28	GRO	
-	-	-	-	-	-	-	-	40	VLC	
-	-	-	-	4	4	-	-	81	ALC	
-	4	-	-	4	4	-	-	56	LEI	
-	-	-	-	-	-	-	-	205	AGP	
-	-	-	-	-	-	-	-	33	XRY	
-	-	-	-	-	-	-	-	57	BIO	
-	-	-	-	-	-	-	-	60	*E1	
-	80	52	88	100	58	21	-	1 820	PNI	
5	19	10	11	18	14	4	-	376	IEB	
-	10	-	-	8	6	-	-	148	MAH	
-	-	-	-	-	-	-	-	21	*E2	
-	31	3	16	26	17	4	-	421	LPA	
-	21	4	5	17	13	4	-	264	TCI	
-	14	5	6	15	5	5	-	302	FUE	
-	13	4	12	8	10	3	-	245	ACE	
-	4	-	-	-	-	-	-	21	*E3	
1	31	4	3	27	15	2	-	732	PORTUGAL	
1	6	-	-	-	-	-	-	270	DARUNTER: LIS	
-	3	-	-	-	-	-	-	86	OPO	
-	22	4	3	27	15	2	-	330	FAO	
-	5	4	-	4	4	-	-	44	FNC	
-	5	4	-	4	4	-	-	203	MALTA	
-	5	4	-	4	4	-	-	203	DARUNTER: MLA	
-	-	-	-	-	-	-	-	1	GIBRALT (BRIT)	
48	12	1	55	52	68	-	-	2 368	SCHWEIZ	
-	10	-	52	52	51	-	-	1 355	DARUNTER: ZRH	
-	-	-	-	-	-	-	-	427	GVA	
48	2	1	1	-	15	-	-	487	BSL	
-	-	-	-	-	1	-	-	80	BRN	

NACH STRECKENZIELLAND BZW. ----- FLUGPLATZ	VON STRECKEN									
	HAMBURG (HAM)	HANNOVER (HAJ)	BREMEN (BRE)	DUESSELDORF (DUS)	KOELN/BONN (CGN)	FRANKFURT (FRA)	STUTTGART (STR)	NUERNBERG (NUE)	MUENCHEN (MUC)	BERLIN (TXL)
STARTS										
INSGESAMT										
*CH	-	-	1	-	4	1	2	-	3	-
OESTERREICH	110	78	2	284	146	802	147	82	271	117
DARUNTER: VIE	109	78	1	160	137	253	132	74	205	117
INN	-	-	-	-	6	104	-	1	1	-
LNZ	-	-	-	73	-	113	6	2	-	-
SZG	-	-	-	51	2	154	5	3	10	-
GRZ	-	-	-	-	1	118	1	-	54	-
KLU	-	-	1	-	-	60	3	2	1	-
ITALIEN	117	17	2	331	189	1 051	265	67	751	53
DARUNTER: ROM	31	-	-	66	31	227	31	-	98	1
NIL	53	-	1	154	101	289	111	44	174	29
VCE	10	-	-	63	10	124	28	1	88	-
TRS	-	-	-	-	-	1	-	-	77	-
VRN	3	2	-	-	-	31	1	-	47	-
TRN	-	-	-	-	-	83	44	-	1	-
GOA	-	-	-	-	-	33	-	-	47	-
FLR	-	-	1	-	1	9	2	1	54	-
BLQ	-	-	-	-	1	93	19	-	62	-
PSA	-	-	-	-	1	31	-	1	60	-
RMI	5	5	-	5	6	-	-	3	-	-
NAP	10	10	-	20	9	51	14	2	29	18
BDS	-	-	-	4	-	1	-	6	6	-
OLB	-	-	-	8	-	24	3	5	18	-
CTA	5	-	-	9	-	23	10	-	10	5
*IT	-	-	-	1	24	27	2	4	8	-
GRIECHENLAND	153	128	23	374	105	439	128	4	389	156
DARUNTER: ATH	8	9	-	36	5	155	4	25	60	13
SKG	15	15	-	83	49	98	29	19	86	31
CFU	23	16	-	32	4	24	14	12	37	20
JSI	4	-	-	4	-	4	5	-	9	4
ZTH	4	4	-	9	-	-	-	4	14	-
JMK	5	-	-	10	-	7	-	-	14	-
SMI	9	5	-	17	4	5	4	-	14	-
JTR	5	5	-	10	-	10	4	4	8	9
KGS	12	17	-	20	4	9	-	-	19	-
RHO	22	20	8	48	14	27	8	8	13	13
CHQ	8	4	-	8	-	4	22	13	28	16
HER	34	29	15	64	20	4	8	1	7	9
KVA	-	-	-	16	5	66	33	34	44	32
MJT	-	-	-	4	-	13	1	4	13	5
*GR	4	4	-	13	-	4	-	-	8	-
TUERKEI	203	309	39	617	482	729	-	1	29	4
DARUNTER: ANK	14	34	-	59	100	115	351	200	341	294
IST	68	106	10	219	203	289	62	21	29	21
IZM	27	45	5	77	60	109	139	76	162	67
DLM	18	21	5	52	21	42	17	10	46	46
AYT	73	82	19	185	76	142	64	54	69	103
*TR	3	21	-	25	22	32	16	3	7	10
ZYPERN	13	8	-	16	2	44	10	9	18	4
DARUNTER: LCA	9	4	-	12	1	40	9	8	13	4
*CY	4	4	-	4	1	4	1	1	5	-
SLOWENIEN	-	-	-	-	1	58	-	22	31	-
DARUNTER: LJU	-	-	-	-	1	58	-	22	31	-
KROATIEN	-	-	-	14	2	72	11	1	60	9
DARUNTER: ZAG	-	-	-	9	-	63	11	-	51	9
SPU	-	-	-	1	1	9	-	1	3	-
SERBIEN	-	-	-	-	18	42	-	-	12	-
DARUNTER: BEG	-	-	-	-	18	42	-	-	12	-
MAZEDONIEN	19	-	-	27	30	15	33	6	8	-
DARUNTER: SKP	19	-	-	27	30	15	33	6	8	-
UNGARN	21	-	-	36	24	154	42	25	78	-
DARUNTER: BUD	21	-	-	36	24	154	40	22	78	-
TSSCHECH. REP.	23	24	2	48	13	145	45	87	44	-
DARUNTER: PRG	23	24	1	47	12	145	44	86	43	-
SLOWAKEI	-	-	-	-	-	1	1	1	-	-
RUMAENIEN	-	4	-	24	1	70	22	2	37	-
DARUNTER: BUH	-	4	-	12	-	54	2	1	31	-
CMD	-	4	-	7	-	8	-	-	5	-
*RO	-	-	-	5	1	8	20	1	1	-
BULGARIEN	10	29	-	25	10	75	8	10	41	4
DARUNTER: SOF	-	-	-	-	-	55	-	-	40	-
VAR	6	14	-	12	4	11	5	5	1	4
BOJ	4	15	-	13	6	9	3	4	-	-
RUSSLAND	36	83	-	68	31	295	3	5	60	107
DARUNTER: MOW	13	-	-	62	10	242	-	2	51	88
LED	14	-	-	5	-	11	-	-	9	19
OVB	-	31	-	-	-	9	-	-	-	-
*RU	9	52	-	1	17	33	3	3	-	-
WEISSRUSSLAND	18	3	-	1	5	65	4	2	16	-
DARUNTER: MSQ	18	-	-	1	-	65	-	-	16	-
*BY	-	3	-	-	5	-	4	2	-	-
MOLDAVIEN	-	-	-	-	-	18	-	-	-	-
DARUNTER: KIV	-	-	-	-	-	18	-	-	-	-
UKRAINE	-	-	-	-	-	73	3	-	5	-
DARUNTER: IEV	-	-	-	-	-	73	3	-	5	-
GEORGIEN	-	-	-	-	4	11	-	-	-	-
DARUNTER: TBS	-	-	-	-	4	11	-	-	-	-
ASERBAIDDSCHAW	-	-	-	-	-	11	-	-	-	-
KASACHSTAN	-	-	-	-	-	9	-	-	-	-
DARUNTER: ALA	3	51	-	-	19	32	-	-	-	-
KIRGISIEN	3	51	-	-	19	32	-	-	-	-
TURKMEINISTAN	-	-	-	-	-	-	-	3	-	-
USBEKISTAN	-	-	-	-	-	-	-	1	-	-
DARUNTER: TAS	-	-	-	-	-	22	-	1	-	-

JULI 1995

MIT GEBIETEN AUSSERHALB DEUTSCHLANDS

HERKUNFTSFLUGPLATZ							NACH STRECKENZIELLAND		
B E R L I N (THF)	(SKF)	SAARBRUECKEN (SCN)	MUENSTER/ OSN. (FMO)	LEIPZIG (LEJ)	DRESDEN (DRS)	ERFURT (ERF)	SONSTIGE	INSGESAMT	BZW. ----- FLUGPLATZ
-	-	-	1	-	1	-	-	13	STARTS
9	9	-	3	2	32	-	-	2 094	INSGESAMT
-	2	-	2	1	2	-	-	1 273	*CH
-	-	-	-	1	-	-	-	113	OESTERREICH
4	7	-	1	-	30	-	-	194	DARUNTER: VIE
-	-	-	-	-	-	-	-	267	INN
5	-	-	-	-	-	-	-	174	LNZ
6	7	-	1	5	13	1	-	72	SZG
-	-	-	-	-	-	-	-	2 876	GRZ
-	2	-	-	-	-	1	-	485	KLU
6	-	-	-	-	1	-	-	959	ITALIEN
-	-	-	-	-	-	-	-	331	DARUNTER: ROM
-	-	-	-	-	-	-	-	78	MIL
-	-	-	-	-	-	-	-	38	VCE
-	-	-	-	-	-	-	-	174	TRS
-	-	-	-	-	-	-	-	89	VRN
-	-	-	1	-	-	-	-	75	TRN
-	-	-	-	-	1	-	-	174	GOA
-	5	-	-	-	1	-	-	33	FLR
-	-	-	-	-	1	-	-	30	BLQ
-	-	-	-	5	10	-	-	182	PSA
-	-	-	-	-	-	-	-	13	RMI
-	-	-	-	-	-	-	-	58	NAP
-	-	-	-	-	-	-	-	62	BDS
12	112	11	35	98	71	19	-	66	OLB
-	4	-	-	5	8	4	-	2 378	CTA
-	21	-	-	20	8	3	-	336	*IT
-	15	-	-	13	18	4	-	477	GRIECHENLAND
4	-	-	-	-	-	-	-	232	DARUNTER: ATH
5	5	-	-	-	-	-	-	30	SKG
-	-	-	-	-	-	-	-	39	CFU
-	-	-	-	2	-	-	-	46	JSI
-	-	-	-	9	4	-	-	67	ZTH
-	9	-	4	9	4	-	-	49	JMK
-	21	-	9	13	11	4	-	130	SMI
-	4	-	-	1	4	-	-	49	JTR
-	33	11	22	35	17	4	-	276	KGS
-	-	-	-	-	-	-	-	58	RHO
3	-	-	-	-	1	-	-	493	CHQ
-	-	-	-	-	-	-	-	57	HER
-	-	-	-	-	-	-	-	20	KVA
-	141	14	54	62	36	12	-	68	MJT
-	22	-	6	-	-	-	-	3 884	*GR
-	29	-	19	-	-	-	-	483	TUERKEI
-	13	-	5	4	-	-	-	1 387	DARUNTER: ANK
-	6	5	6	9	5	-	-	526	IST
-	65	9	18	49	31	12	-	292	IZM
-	6	-	-	-	-	-	-	1 051	DLM
-	29	-	-	12	4	4	-	145	AYT
-	25	-	-	8	4	4	-	173	*TR
-	4	-	-	4	-	-	-	141	ZYPERN
-	-	-	-	4	-	-	-	32	DARUNTER: LCA
-	-	-	-	4	-	-	-	116	*CY
-	5	-	1	8	-	-	-	116	SLOWENIEN
-	-	-	-	4	-	-	-	183	DARUNTER: LJU
-	5	-	1	8	-	-	-	143	KROATIEN
-	-	-	-	4	-	-	-	24	DARUNTER: ZAG
-	5	-	1	4	-	-	-	72	SPU
-	-	-	-	-	-	-	-	72	SERBIEN
-	12	-	-	-	-	-	-	150	DARUNTER: BEG
-	12	-	-	-	-	-	-	150	MAZEDONIEN
-	63	-	-	-	-	-	-	443	DARUNTER: SKP
-	63	-	-	-	-	-	-	438	UNGARN
50	-	-	-	2	-	-	-	483	DARUNTER: BUD
50	-	-	-	2	-	-	-	477	TSSCHECH. REP
-	-	-	-	4	-	-	-	7	DARUNTER: PRG
-	38	-	-	5	-	-	-	203	SLOWAKEI
-	34	-	-	1	-	-	-	135	RUMAENIEN
-	4	-	-	4	-	-	-	32	DARUNTER: BUH
-	-	-	-	4	-	-	-	36	CND
-	156	-	-	110	48	36	-	562	*RO
-	18	-	-	2	-	-	-	115	BULGARIEN
-	57	-	-	46	21	20	-	206	DARUNTER: SOF
-	81	-	-	62	27	16	-	240	VAR
-	138	-	1	9	-	-	-	836	BOJ
-	99	-	-	9	-	-	-	576	RUSSLAND
-	27	-	-	-	-	-	-	85	DARUNTER: MOW
-	1	-	-	-	-	-	-	41	LED
-	10	-	1	-	-	-	-	129	OVB
-	13	3	-	-	-	-	-	130	*RU
-	13	3	-	-	-	-	-	116	WEISSRUSSLAND
-	-	-	-	-	-	-	-	14	DARUNTER: MSQ
-	-	-	-	-	-	-	-	18	*BY
-	13	-	-	-	-	-	-	18	MOLDAVIEN
-	13	-	-	-	-	-	-	94	DARUNTER: KIV
-	-	-	-	-	-	-	-	94	UKRAINE
-	-	-	-	-	-	-	-	15	DARUNTER: IEV
-	-	-	-	-	-	-	-	15	GEORGIEN
-	-	-	-	-	-	-	-	9	DARUNTER: TBS
-	-	-	4	-	-	-	-	117	ASERBAIDSCHEAN
-	-	-	4	-	-	-	-	117	KASACHSTAN
-	-	-	-	-	-	-	-	3	DARUNTER: ALA
-	3	-	-	-	-	-	-	1	KIRGISIEN
-	3	-	-	-	-	-	-	26	TURKEMENISTAN
-	3	-	-	-	-	-	-	26	USBEKISTAN
-	3	-	-	-	-	-	-	26	DARUNTER: TAS

8 FLUGBEWEGUNGEN

8. 2 VERFLECHTUNG IM VERKEHR

8. 2. 1 STARTS

NACH STRECKENZIELLAND BZW. ----- FLUGPLATZ	VON STRECKEN									
	HAMBURG (HAM)	HANNOVER (HAJ)	BREMEN (BRE)	DUESSELDORF (DUS)	KOELN/BONN (CGN)	FRANKFURT (FRA)	STUTTGART (STR)	NUERNBERG (NUE)	MUENCHEN (MUC)	BERLIN (TIL)
STARTS										
INSGESAMT										
E U R O P A	2 765	1 837	576	4 956	2 711	9 638	2 494	1 407	4 851	1 884
DARUNTER: EU-LAENDER	2 039	1 179	473	3 679	1 839	6 683	1 717	920	3 623	1 201
AEGYPTEN	4	-	-	21	2	127	9	-	23	8
DARUNTER: CAI	-	-	-	5	-	83	-	-	4	-
LXR	4	-	-	8	-	4	-	-	4	4
HRG	-	-	-	8	2	31	9	-	13	4
TUNESIEN	48	53	12	102	22	127	48	32	50	35
DARUNTER: TUN	8	4	-	16	2	50	4	-	9	-
DJE	9	11	4	20	5	21	12	7	7	11
MIR	31	35	8	60	15	53	32	25	31	24
*TN	-	3	-	6	-	3	-	-	3	-
ALGERIEN	-	-	-	-	-	15	-	-	-	-
DARUNTER: ALG	-	-	-	-	-	14	-	-	-	-
MAROKKO	4	8	-	24	10	53	5	4	16	4
DARUNTER: CAS	-	-	-	-	-	31	-	-	-	-
TNG	-	-	-	5	1	5	-	-	-	-
AGA	4	8	-	12	-	9	5	4	12	4
ODU	-	-	-	5	6	8	-	-	-	-
KAP VERDE	-	-	-	-	-	1	-	-	1	-
SENEGAL	-	1	-	-	-	13	-	-	-	-
DARUNTER: DKR	-	1	-	-	-	13	-	-	-	-
GAMBIA	-	-	-	-	5	-	-	-	-	-
GHANA	-	-	-	4	-	-	-	-	-	-
NIGERIA	-	-	-	-	-	17	-	-	-	-
DARUNTER: LOS	-	-	-	-	-	17	-	-	-	-
GABUN	-	-	-	-	1	-	-	-	-	-
SUDAN	-	-	-	-	-	4	-	-	-	-
AETHIOPIEN	-	-	-	-	-	21	-	-	-	-
DARUNTER: ADD	-	-	-	-	-	21	-	-	-	-
KENIA	-	-	-	6	-	47	-	-	9	-
DARUNTER: NBO	-	-	-	-	-	38	-	-	-	-
NBA	-	-	-	6	-	9	-	-	9	-
SIMBAWE	-	-	-	-	-	6	-	-	-	-
NAMIBIA	-	-	-	-	-	14	-	-	4	-
DARUNTER: WDH	-	-	-	-	-	14	-	-	4	-
SESCHELLEN	-	-	-	-	-	9	-	-	-	-
MAURITIUS	-	-	-	-	-	1	-	-	8	-
SUEDAFRIKA	-	-	-	-	-	53	-	-	8	-
DARUNTER: JNB	-	-	-	-	-	53	-	-	8	-
A F R I K A	56	62	12	157	40	508	62	36	119	47
KANADA	-	-	-	17	10	212	-	-	-	-
DARUNTER: YMQ	-	-	-	-	-	32	-	-	-	-
YTO	-	-	-	15	-	75	-	-	-	-
YVR	-	-	-	-	-	53	-	-	-	-
YYC	-	-	-	1	-	36	-	-	-	-
YOK	-	-	-	1	10	14	-	-	-	-
USA	30	-	-	101	66	1 217	4	-	104	31
DARUNTER: NYC	-	-	-	36	59	300	-	-	31	31
CHI	-	-	-	30	-	115	-	-	30	-
BOS	-	-	-	-	-	65	-	-	-	-
PHL	-	-	-	-	-	30	-	-	-	-
WAS	-	-	-	-	-	92	-	-	-	-
DET	-	-	-	-	-	71	-	-	-	-
PIT	-	-	-	-	-	31	-	-	-	-
CVG	-	-	-	-	-	31	-	-	-	-
*U1	-	-	-	-	-	19	-	-	-	-
ATL	30	-	-	-	-	96	4	-	30	-
MIA	-	-	-	-	-	70	-	-	13	-
ORL	-	-	-	13	-	29	-	-	-	-
*U2	-	-	-	9	-	-	-	-	-	-
DAL	-	-	-	-	-	92	-	-	-	-
SFO	-	-	-	4	-	40	-	-	-	-
LAX	-	-	-	9	-	75	-	-	-	-
AMC	-	-	-	-	-	18	-	-	-	-
FAI	-	-	-	-	-	24	-	-	-	-
MEXIKO	-	-	-	6	5	26	-	1	-	-
DARUNTER: MEX	-	-	-	-	-	22	-	-	-	-
*MX	-	-	-	5	5	4	-	1	-	-
KUBA	-	-	-	9	-	-	-	-	-	-
BARAMAS	-	-	-	-	-	4	-	-	-	-
JAMAICA	-	-	-	5	-	4	-	-	-	-
DOMINIK. REP	10	-	-	29	13	34	4	-	17	2
DARUNTER: POP	6	-	-	9	6	13	-	-	7	2
*DO	4	-	-	15	6	18	4	-	10	-
ANTIGUA-BARB	-	-	-	-	-	5	-	-	-	-
BARBADOS	-	-	-	-	-	4	-	-	-	-
ST. LUCIA	-	-	-	-	-	4	-	-	-	-
KOLUMBIEN	-	-	-	-	-	13	-	-	-	-
DARUNTER: BOG	-	-	-	-	-	13	-	-	-	-
VENEZUELA	-	-	-	4	-	28	2	-	-	-
DARUNTER: CCS	-	-	-	-	-	23	-	-	-	-
BRASILIEN	-	-	-	-	-	65	-	-	-	-
DARUNTER: RIO	-	-	-	-	-	25	-	-	-	-
SAO	-	-	-	-	-	36	-	-	-	-
ARGENTINIEN	-	-	1	-	-	13	-	-	-	-
DARUNTER: BUE	-	-	-	-	-	12	-	-	-	-
A M E R I K A	40	-	1	171	94	1 629	10	1	121	33

JULI 1995

MIT GEBIETEN AUSSERHALB DEUTSCHLANDS

HERKUNFTSFLUGPLATZ								NACH STRECKENZIELLAND	
B E R L I N (THF)	(SXF)	SAARBRUECKEN (SCN)	MUENSTER/ OSN. (FMO)	LEIPZIG (LEJ)	DRESDEN (DRS)	ERFURT (ERF)	SONSTIGE	INSGESAMT	BZW. ----- FLUGPLATZ
523	1 091	269	370	625	459	115	4	36 575	STARTS
367	424	246	255	351	272	63	4	25 335	----- INSGESAMT
-	11	-	-	15	-	-	-	220	E U R O P A
-	7	-	-	-	-	-	-	99	DARUNTER: EU-LAENDER
-	-	-	-	1	-	-	-	25	AEGYPTEN
-	4	-	-	14	-	-	-	85	DARUNTER: CAI
5	87	12	13	71	38	24	-	779	LXR
-	16	-	-	8	4	-	-	121	HERG
-	16	4	5	12	5	7	-	156	TUNESIEN
5	51	8	8	49	29	17	-	481	DARUNTER: TUN
-	4	-	-	2	-	-	-	21	DJE
-	-	-	-	-	-	-	-	15	MIR
-	-	-	-	-	-	-	-	14	*TN
-	5	-	-	8	4	4	-	149	ALGERIEN
-	-	-	-	-	-	-	-	31	DARUNTER: ALG
-	-	-	-	-	-	-	-	11	MAROKKO
-	5	-	-	8	4	4	-	79	DARUNTER: CAS
-	-	-	-	-	-	-	-	19	TNG
-	-	-	-	-	-	-	-	2	AGA
-	-	-	-	-	-	-	-	14	OUF
-	-	-	-	-	-	-	-	5	KAP VERDE
-	-	-	-	-	-	-	-	4	SENEGAL
-	-	-	-	-	-	-	-	17	DARUNTER: DKR
-	-	-	-	-	-	-	-	17	GAMBIA
-	-	-	-	-	-	-	-	17	GHANA
-	-	-	-	-	-	-	-	17	NIGERIA
-	5	-	-	-	-	-	-	21	DARUNTER: LOS
-	-	-	-	-	-	-	-	21	GABUN
-	-	-	-	-	-	-	-	21	SUDAN
-	-	-	-	-	-	-	-	21	AEETHIOPIEN
-	-	-	-	-	-	-	-	21	DARUNTER: ADD
-	5	-	-	-	-	-	-	67	KENIA
-	-	-	-	-	-	-	-	38	DARUNTER: NBO
-	5	-	-	-	-	-	-	29	MBA
-	-	-	-	-	-	-	-	6	SIMBABWE
-	-	-	-	-	-	-	-	18	NAMIBIA
-	-	-	-	-	-	-	-	18	DARUNTER: WDH
-	-	-	-	-	-	-	-	9	SESCHELLEN
-	-	-	-	-	-	-	-	9	MAURITIUS
-	-	-	-	-	-	-	-	61	SUEDAFRIKA
-	-	-	-	-	-	-	-	61	DARUNTER: JNB
5	108	12	13	94	42	28	-	1 401	A F R I K A
-	14	-	-	-	-	-	-	253	KANADA
-	-	-	-	-	-	-	-	32	DARUNTER: YMQ
-	13	-	-	-	-	-	-	103	YTO
-	-	-	-	-	-	-	-	53	YVR
-	-	-	-	-	-	-	-	37	YJC
-	1	-	-	-	-	-	-	26	YQX
-	3	-	-	1	-	-	-	1 557	USA
-	-	-	-	-	-	-	-	457	DARUNTER: NYC
-	-	-	-	-	-	-	-	175	CHI
-	-	-	-	-	-	-	-	65	BOS
-	-	-	-	-	-	-	-	30	PHL
-	-	-	-	-	-	-	-	92	WAS
-	-	-	-	-	-	-	-	71	DET
-	-	-	-	-	-	-	-	31	PIT
-	-	-	-	-	-	-	-	31	CVG
-	-	-	-	-	-	-	-	19	*U1
-	-	-	-	-	-	-	-	160	ATL
-	-	-	-	-	-	-	-	96	MIA
-	-	-	-	-	-	-	-	29	ORL
-	2	-	-	-	-	-	-	11	*U2
-	-	-	-	-	-	-	-	92	DAL
-	-	-	-	-	-	-	-	44	SFO
-	-	-	-	-	-	-	-	84	LAX
-	-	-	-	-	-	-	-	18	ANC
-	-	-	-	-	-	-	-	24	FAI
-	-	-	-	-	-	-	-	38	MEXIKO
-	-	-	-	-	-	-	-	22	DARUNTER: MKX
-	-	-	-	-	-	-	-	15	*MX
-	-	-	-	-	-	-	-	9	KUBA
-	-	-	-	-	-	-	-	4	BAHAMAS
-	-	-	-	-	-	-	-	9	JAMAICA
-	4	-	-	-	-	-	-	113	DOMINIK. REP
-	-	-	-	-	-	-	-	43	DARUNTER: POP
-	4	-	-	-	-	-	-	61	*DO
-	-	-	-	-	-	-	-	5	ANTIGUA-BARB.
-	-	-	-	-	-	-	-	4	BARBADOS
-	-	-	-	-	-	-	-	4	ST. LUCIA
-	-	-	-	-	-	-	-	13	KOLUMBIEN
-	-	-	-	-	-	-	-	13	DARUNTER: BOG
-	-	-	-	-	-	-	-	34	VENEZUELA
-	-	-	-	-	-	-	-	23	DARUNTER: CCS
-	-	-	-	-	-	-	-	65	BRASILIEN
-	-	-	-	-	-	-	-	25	DARUNTER: RIO
-	-	-	-	-	-	-	-	36	SAO
-	-	-	-	-	-	-	-	14	ARGENTINIEN
-	-	-	-	-	-	-	-	12	DARUNTER: SUB
-	21	-	-	1	-	-	-	2 122	A M E R I K A

8 FLUGBEWEGUNGEN

8. 2 VERFLECHTUNG IM VERKEHR

8. 2. 1 STARTS

NACH STRECKENZIELLAND BZW. ----- FLUGPLATZ	VON STRECKEN									
	HAMBURG (HAM)	HANNOVER (HAJ)	BREMEN (BRE)	DUESSELDORF (DUS)	KOELN/BONN (CGN)	FRANKFURT (FRA)	STUTTGART (STR)	NUERNBERG (NUE)	MUENCHEN (MUC)	BERLIN (TLL)
STARTS										
INSGESAMT										
LIBANON	-	-	-	-	-	14	-	-	-	-
DARUNTER: BEY	-	-	-	-	-	14	-	-	-	-
ISRAEL	2	4	-	-	13	83	5	-	58	-
DARUNTER: TLV	2	4	-	-	13	83	5	-	58	-
JORDANIEN	-	-	-	-	-	15	-	-	5	10
DARUNTER: AMM	-	-	-	-	-	15	-	-	5	10
SYRIEN	-	-	-	-	-	34	-	-	9	-
DARUNTER: DAM	-	-	-	-	-	27	-	-	9	-
ALP	-	-	-	-	-	7	-	-	-	-
IRAN	9	-	-	-	-	39	-	-	-	-
DARUNTER: THR	9	-	-	-	-	39	-	-	-	-
KUWEIT	-	-	-	-	-	42	-	-	9	-
DARUNTER: KWI	-	-	-	-	-	42	-	-	9	-
BAHRAIN	-	-	-	-	-	30	-	-	-	-
DARUNTER: BAH	-	-	-	-	-	30	-	-	-	-
KATAR	-	-	-	-	-	6	-	-	-	-
SAUDI-ARAB	-	-	-	-	-	39	-	-	-	-
DARUNTER: JED	-	-	-	-	-	22	-	-	-	-
RUH	-	-	-	-	-	13	-	-	-	-
V. A. EMIRATE	-	-	-	-	-	138	-	-	4	-
DARUNTER: SHJ	-	-	-	-	-	25	-	-	-	-
DKB	-	-	-	-	-	98	-	-	-	-
AUH	-	-	-	-	-	15	-	-	4	-
PAKISTAN	-	-	-	-	-	35	-	-	-	-
DARUNTER: KHI	-	-	-	-	-	12	-	-	-	-
ISB	-	-	-	-	-	13	-	-	-	-
INDIEN	-	-	-	-	-	121	-	-	-	-
DARUNTER: DEL	-	-	-	-	-	73	-	-	-	-
BOM	-	-	-	-	-	39	-	-	-	-
SRI LANKA	-	-	-	5	-	18	-	-	9	-
DARUNTER: CMB	-	-	-	5	-	18	-	-	9	-
MALEDIVEN	-	-	-	4	-	5	-	-	9	-
DARUNTER: MLE	-	-	-	4	-	5	-	-	9	-
THAILAND	-	-	-	-	-	5	-	-	9	-
DARUNTER: BKK	-	-	-	-	-	167	-	-	14	-
MALAYSIA	-	-	-	-	-	167	-	-	14	-
DARUNTER: KUL	-	-	-	-	-	16	-	-	4	-
SINGAPUR	-	-	-	-	-	16	-	-	4	-
DARUNTER: SIN	-	-	-	-	-	66	-	-	-	-
INDONESIEN	-	-	-	-	-	66	-	-	-	-
HONGKONG (BRIT)	-	-	-	-	-	-	-	-	4	-
DARUNTER: HKG	-	-	-	-	-	62	-	-	-	-
JAPAN	-	-	-	-	-	62	-	-	-	-
DARUNTER: TYO	-	-	-	-	-	98	-	-	13	-
OSA	-	-	-	-	-	80	-	-	5	-
KOREA REP.	-	-	-	-	-	18	-	-	8	-
DARUNTER: SEL	-	-	-	-	-	35	-	-	-	-
KOREA DEM. VR	-	-	-	-	-	35	-	-	-	-
CHINA	-	-	-	-	-	-	-	-	-	-
DARUNTER: PEK	-	-	-	-	-	48	-	-	-	-
						43	-	-	-	-
A S I E N	11	4	-	9	13	1 111	5	-	138	10
AUSTRALIEN	-	-	-	-	-	1	-	-	-	-
AUSTRALIEN/OZEANIEN	-	-	-	-	-	1	-	-	-	-
I N S G E S A M T ..	2 872	1 903	589	5 293	2 858	12 887	2 571	1 444	5 229	1 974

JULI 1995

MIT GEBIETEN AUSSERHALB DEUTSCHLANDS

HERKUNFTSFLUGPLATZ									NACH STRECKENZIELLAND	
B E R L I N (THF)	(SXF)	SAARBRUECKEN (SCN)	MUENSTER/ OSN. (FMO)	LEIPZIG (LEJ)	DRESDEN (DRS)	ERFURT (ERF)	SONSTIGE	INSGESAMT	BZW. -----	FLUGPLATZ
-	6	-	-	-	-	-	-	20		LIBANON
-	6	-	-	-	-	-	-	20		DARUNTER: BEY
-	12	-	-	-	-	-	-	177		ISRAEL
-	12	-	-	-	-	-	-	177		DARUNTER: TLV
-	-	-	-	-	-	-	-	30		JORDANIEN
-	7	-	-	-	-	-	-	30		DARUNTER: AMM
-	2	-	-	-	-	-	-	50		SYRIEN
-	5	-	-	-	-	-	-	38		DARUNTER: DAM
-	-	-	-	-	-	-	-	12		ALP
-	-	-	-	-	-	-	-	48		IRAN
-	-	-	-	-	-	-	-	48		DARUNTER: THR
-	-	-	-	-	-	-	-	51		KUWEIT
-	-	-	-	-	-	-	-	51		DARUNTER: KWI
-	-	-	-	-	-	-	-	30		BAHRAIN
-	-	-	-	-	-	-	-	30		DARUNTER: BAH
-	-	-	-	-	-	-	-	6		KATAR
-	-	-	-	-	-	-	-	39		SAUDI-ARAB.
-	-	-	-	-	-	-	-	22		DARUNTER: JED
-	4	-	-	-	-	-	-	13		RUH
-	-	-	-	-	-	-	-	146		V. A. EMIRATE
-	-	-	-	-	-	-	-	25		DARUNTER: SHJ
-	-	-	-	-	-	-	-	98		DXB
-	4	-	-	-	-	-	-	23		AUH
-	-	-	-	-	-	-	-	35		PAKISTAN
-	-	-	-	-	-	-	-	12		DARUNTER: KHI
-	-	-	-	-	-	-	-	13		ISB
-	-	-	-	-	-	-	-	121		INDIEN
-	-	-	-	-	-	-	-	73		DARUNTER: DEL
-	-	-	-	-	-	-	-	39		BOM
-	1	-	-	-	-	-	-	33		SRI LANKA
-	-	-	-	-	-	-	-	32		DARUNTER: CMB
-	-	-	-	-	-	-	-	18		MALEDIVEN
-	-	-	-	-	-	-	-	18		DARUNTER: MLE
-	-	-	-	-	-	-	-	181		THAILAND
-	-	-	-	-	-	-	-	181		DARUNTER: BKK
-	-	-	-	-	-	-	-	20		MALAYSIA
-	-	-	-	-	-	-	-	20		DARUNTER: KUL
-	-	-	-	-	-	-	-	66		SINGAPUR
-	-	-	-	-	-	-	-	66		DARUNTER: SIN
-	-	-	-	-	-	-	-	4		INDONESIEN
-	-	-	-	-	-	-	-	62		HONGKONG (BRIT)
-	-	-	-	-	-	-	-	62		DARUNTER: HKG
-	-	-	-	-	-	-	-	111		JAPAN
-	-	-	-	-	-	-	-	85		DARUNTER: TYO
-	-	-	-	-	-	-	-	26		OSA
-	-	-	-	-	-	-	-	35		KOREA REP.
-	-	-	-	-	-	-	-	35		DARUNTER: SEL
-	1	-	-	-	-	-	-	1		KOREA DEM. VR
-	5	-	-	-	-	-	-	53		CHINA
-	5	-	-	-	-	-	-	48		DARUNTER: PEK
-	36	-	-	-	-	-	-	1 337		A S I E N
-	-	-	-	-	-	-	-	1		AUSTRALIEN
-	-	-	-	-	-	-	-	1		AUSTRALIEN/OZEANIEN
528	1 256	281	383	720	501	143	4	41 436		I N S G E S A M T

Fachserie 8: Verkehr

Reihe 1: Güterverkehr der Verkehrszweige

Im *Vierteljahresbericht* werden die Ergebnisse der Gütertransportstatistiken (vor allem beförderten Tonnen nach Versand und Empfang) vergleichend dargestellt. Während für die Verkehrszweige Seeschifffahrt und Luftfahrt nur wichtige Eckdaten enthalten sind, werden die drei Landverkehrsträger Eisenbahn, Straße und Binnenschifffahrt ausführlich im Vergleich nachgewiesen. Die Ergebnisse werden nach Gütergruppen, Verkehrsbezirken und Hauptverkehrsbeziehungen differenziert. Ferner wird der Verkehr in Rohrfernleitungen dargestellt.

Der *Jahresbericht* ist wesentlich tiefer gegliedert. In ihm sind zusätzlich lange Reihen zur Güterverkehrsentwicklung und Tabellen zum Güterverkehr nach Entfernungstufen und zur tonnenkilometrischen Leistung enthalten. Die Darstellung der Güterverflechtung nach Verkehrsgebieten untereinander und der Grenzüberschreitende Verkehr nach Verkehrsbezirken im Ausland nimmt breiten Raum ein. Außerdem wird eine Verflechtungstabelle zum Durchgangsverkehr nachgewiesen.

Reihe 2: Eisenbahnverkehr

In *monatlicher* Erscheinungsfolge werden für den öffentlichen schienengebundenen Verkehr der Deutschen Bundesbahn, Deutschen Reichsbahn und der nichtbundeseigenen Eisenbahnen die wichtigsten Zahlen über Verkehrsleistungen und Verkehrseinnahmen im Personen- und Güterverkehr nachgewiesen. Regional sind die Ergebnisse des Güterverkehrs nach Hauptverkehrsbeziehungen, Verkehrsgebieten und -bezirken aufgeschlüsselt.

Im *Jahresbericht* werden – neben tiefer gegliederten Ergebnissen – Angaben über die Struktur der Unternehmen, den Bestand an Verkehrsmitteln und -einrichtungen sowie über Bahnbetriebsunfälle mit Personenschaden ausgewiesen. Ferner finden sich Angaben über den Personalbestand nach dem Beschäftigungsverhältnis und den betrieblichen Einsatz.

Reihe 3: Straßenpersonenverkehr

Der *Vierteljahresbericht* enthält Angaben über die Betriebs- und Verkehrsleistungen (Wagenkilometer, beförderte Personen, Personenkilometer) sowie die Umsatzsteuerpflichtigen Einnahmen (ohne Einnahmen aus dem Freigestellten Schülerverkehr) der Straßenverkehrsunternehmen (ohne Kleinunternehmen mit weniger als 6 Bussen) im Berichtsvierteljahr.

Im *Jahresbericht* sind entsprechende Nachweisungen für das Berichtsjahr enthalten; zusätzlich werden für alle Unternehmen Vorjahresergebnisse über die Umsätze einschließlich der Einnahmen aus dem Freigestellten Schülerverkehr und der Ausgleichszahlungen der öffentlichen Hand für Beförderungen von Schwerbehinderte und Schülern (Ausbildungsverkehr) und der Vergütungen für durchgeführte Auftragsfahrten dargestellt. Außerdem werden Strukturdaten der Unternehmen am Stichtag des Berichtsjahres (Linien- und Fahrzeugbestände, Personal) nachgewiesen.

Reihe 4: Binnenschifffahrt

Die *monatlichen* Nachweisungen erstrecken sich auf den Güterverkehr auf Binnenwasserstraßen, den Güterumschlag in Binnenhäfen, den Durchgangsverkehr sowie den Güterverkehr der Bundesländer nach Hauptverkehrsbeziehungen.

Der *Jahresbericht* enthält weitergehende Nachweisungen des Güterverkehrs nach Verkehrsbezirken. Außerdem werden Unternehmen, deren verfügbaren Schiffe, Beschäftigte und Umsätze in der Binnenschifffahrt, der Bestand an Binnenschiffen der Bundesrepublik Deutschland sowie Schiffsunfälle dargestellt.

Reihe 5: Seeschifffahrt

Im *Monatsbericht* werden Schiffs- und Güterverkehr über See nach Häfen, Flaggen und Verkehrsrichtungen, der Verkehr auf dem Nord-Ostsee-Kanal, der Containerverkehr über See mit Häfen außerhalb des Bundesgebietes und der Bestand an Seeschiffen unter der Flagge der Bundesrepublik Deutschland nachgewiesen.

Der *Jahresbericht* enthält weitergehende Nachweisungen sowie zusätzlich die Aufteilung des Güterverkehrs nach Verkehrsbezirken und Angaben über das Bordpersonal.

Reihe 6: Luftverkehr

Der *Monatsbericht* umfaßt den Personen-, Güter- und Postverkehr mit Luftfahrzeugen sowie Starts und Landungen nach Flughäfen. Diese Ergebnisse sind im *Jahresbericht* differenzierter aufgegliedert, wobei zusätzlich noch Angaben aus der Unternehmensstatistik (Unternehmen, Beschäftigte, Luftfahrzeugbestand, Umsatz) und über den nichtgewerblichen Luftverkehr gebracht werden.

Reihe 7: Verkehrsunfälle

Der *Monatsbericht* (ca. 50 Seiten) enthält Angaben über Unfälle nach Straßenarten, Unfallarten und -typen, Kalendertagen, Ländern, Großstädten sowie über Verunglückte und Unfallbeteiligte nach Art der Verkehrsteilnahme. Ferner sind Unfallursachen und Unfälle des Auslandes dargestellt. Dabei werden die aktuellsten Monatsergebnisse mit dem kumulierten Jahresteil und die vergleichbaren Zeitabschnitte des Vorjahres nachgewiesen.

Der *Jahresbericht* mit rd. 400 Seiten ist wesentlich tiefer gegliedert und bringt Angaben über Unfälle und Verunglückte nach Unfallart und -typ, nach Straßenart und Ortslage, nach Monat, nach Unfallverursachung unterschieden nach dem Geschlecht und den Unfallursachen (Fehlverhalten der Verkehrsteilnehmer sowie technische Mängel und andere Ursachen). Ab 1985 sind auch Auswertungen über Alkoholunfälle und deren Folgen, Autobahnunfälle, Lichtverhältnisse und Straßenzustand zum Unfallzeitpunkt sowie über das Fehlverhalten der Fahrzeugführer und ihrem Alter enthalten.

Die Entwicklung des Unfallgeschehens wird in einer Vielzahl von Zeitreihen für die wichtigsten Unfallmerkmale verdeutlicht. Angaben für über 100 Länder sind im internationalen Teil zusammengestellt. Methodische Erläuterungen und Bezugszahlen zum Unfallgeschehen (Bevölkerung, Straßenlänge, Fahrzeugbestände, Fahrleistungen, Gurtanlagequoten usw.) sind im Anhang aufgeführt.

Klassifikationen

Klassifikation der Wirtschaftszweige mit Erläuterungen, Ausgabe 1993

Güterverzeichnis für die Verkehrsstatistik, Ausgabe 1969

Verzeichnis der Verkehrsbezirke und Häfen, Ausgabe 1995



Statistisches Bundesamt
Gustav-Stresemann-Ring 11
65189 Wiesbaden

Veröffentlichungen und Prospekte sind durch den Verlag METZLER-POESCHEL; Verlagsauslieferung Hermann Leins Postfach 11 52, 72125 Kusterdingen, erhältlich.

Europa zählt



EUROSTAT JAHRBUCH '95

**Europa im Blick der
Statistik 1983 - 1993**

ISBN 92-826-8937-7

1995, 489 Seiten, A4, kartoniert, DM 61,-

Eine Möglichkeit seine Nachbarn besser zu verstehen, besteht darin, sich mit ihnen zu vergleichen. Hierum geht es in der Statistik. Eurostat, das Statistische Amt der Europäischen Gemeinschaften, hat jetzt ein Jahrbuch verfaßt, das über einen Zeitraum von 10 Jahren die Entwicklungen innerhalb und außerhalb der Europäischen Union nachzeichnet.

Das Eurostat Jahrbuch berichtet für Menschen in Europa über Europa. Es vergleicht signifikante Merkmale der einzelnen Länder der Europäischen Union, aber auch der anderen, der EFTA angehörigen europäischen Länder sowie der Vereinigten Staaten, Kanadas und Japans.

Das Buch umfaßt fünf Kapitel mit statistischen Angaben:

1. Bevölkerung
2. Bodennutzung und Umwelt
3. Volkseinkommen und Ausgaben
4. Handel und Industrie
5. Die Europäische Union

Im Anhang finden die Leserinnen und Leser Angaben über die Entwicklung der Europäischen Union, die Geonomenklatur, die Systematik der Wirtschaftszweige - NACE und das Internationale Warenverzeichnis für den Außenhandel.

Erhältlich beim Statistischen Bundesamt, ZB/PVM, 65180 Wiesbaden,
Telefax 0611/72 89 33.