

DER AUSSENHANDEL DER BUNDESREPUBLIK DEUTSCHLAND

Der Außenhandel der Westsektoren Berlins ist in allen
Angaben enthalten (Ziffer 1 der Vorbemerkungen)

Teil 2

Der Spezialhandel nach Waren
mit Angaben für die Herstellungs- und Verbrauchsländer

Februar 1953



Herausgeber: Statistisches Bundesamt / Wiesbaden

W. Kohlhammer-Verlag / Stuttgart - Köln

Inhalt

	Seite		Seite
Vorbemerkungen	2	Spezialhandel nach Waren	11
Ein- und Ausfuhr (Spezialhandel, reiner Warenverkehr) nach Abschnitten und Kapiteln des Warenverzeichnisses für die Außenhandelsstatistik	4		

Vorbemerkungen

1. **Erfassungsgebiet.** Die Außenhandelsstatistik der Bundesrepublik Deutschland stellt den Warenverkehr des Wirtschaftsgebietes der Bundesrepublik Deutschland und der drei Westsektoren Berlins mit dem Ausland und den außerhalb der vier Besatzungszonen liegenden Gebieten, die am 31. Dezember 1937 zum Deutschen Reich gehörten, dar. Dem Wirtschaftsgebiet der Bundesrepublik sind die österreichischen Gemeinden Jungholz (in Tirol) und Mittelberg (in Vorarlberg) angeschlossen. Der Warenverkehr der Bundesrepublik Deutschland und der drei Westsektoren Berlins mit der sowjetischen Besatzungszone Deutschlands und dem sowjetischen Sektor Berlins gilt als Interzonenhandel und ist in der Außenhandelsstatistik nicht enthalten.

2. Die Angaben dieser Veröffentlichung beziehen sich auf den **Spezialhandel**. Dieser umfaßt:

die Einfuhr

von Waren unmittelbar aus dem Ausland und den in Ziffer 1 genannten Gebieten sowie aus Lagern (das sind: die Zollager, Zollvormerklager und die Freihafenlager)

- a) in den freien Verkehr,
- b) zur Veredelung (Eigen- und Lohnveredelung) im zollamtlich zugelassenen Veredelungsverkehr,
- c) nach Veredelung im Ausland im zollamtlich zugelassenen Veredelungsverkehr,
- d) in die Freihäfen zum Verbrauch daseibst,
- e) als Schiffsbedarf (Versorgung der aus der Bundesrepublik Deutschland ausgehenden deutschen Schiffe mit ausländischen Waren);

die Ausfuhr

- a) von Waren
 - (1) aus dem freien Verkehr einschl. des Verbrauchssteuerverkehrs,
 - (2) nach Veredelung (Eigen- und Lohnveredelung) im zollamtlich zugelassenen Veredelungsverkehr,
 - (3) zur Veredelung im Ausland im zollamtlich zugelassenen Veredelungsverkehr,
 - (4) als Schiffsbedarf (Versorgung der aus der Bundesrepublik Deutschland ausgehenden ausländischen Schiffe und Flugzeuge mit deutschen Waren),
- b) von inländischen Waren, die unter Zollüberwachung aus Lagern ausgeführt werden.

3. In den Angaben für die **Einfuhr** sind **enthalten**:

- (1) Einfuhren, die durch eigene Mittel der Bundesrepublik Deutschland finanziert werden,
- (2) Einfuhren, die mit Hilfe des Auslandes finanziert werden (aus Mitteln der ECA/MSA und GARIOA).

In den Angaben sind dagegen die Einfuhr und Ausfuhr von Regierungs- und Militärgut der Besatzungsmächte **nicht** enthalten.

4. **Darstellung.** In einer zusammenfassenden Übersicht werden zunächst die Ein- und Ausfuhrergebnisse in der Gliederung nach Abschnitten und Kapiteln des „Warenverzeichnisses für die Außenhandelsstatistik“ nachgewiesen.

In der Hauptübersicht wird der Spezialhandel (s. Ziff. 2) nach **Nummern** oder Zusammenfassungen von Nummern des **Warenverzeichnisses für die Außenhandelsstatistik** dargestellt. Über der Warenbenennung stehen die zugehörigen Nummern des Warenverzeichnisses. Es folgen die Angaben für die Gesamtein- bzw. -ausfuhr in **Fettdruck**, sodann in Kursivdruck die Nachweise für den zollamtlich zugelassenen aktiven und passiven Veredelungsverkehr sowie die Rückwaren (s. Ziff. 11) und darauf in gewöhnlichem Druck die Mengen und Werte für die Herstellungs- und Verbrauchsländer (s. Ziff. 7), für die im ganzen Jahr 1952 eine Ein- bzw. Ausfuhr im Werte von mindestens 60 000 DM erreicht wurde oder die mit solchen Werten im Jahre 1953 neu auftreten. Vom Berichtsmonat Januar 1953 an werden also im allgemeinen jeweils die **gleichen** Länder veröffentlicht. In der **Gesamtein- und -ausfuhr** der in diesem Heft einzeln veröffentlichten Warenpositionen sind jedoch auch die Mengen und Werte für die nicht veröffentlichten Länder und in den einzelnen Länderangaben die Mengen und Werte für den bis Dezember 1952 gesondert aufgeführten Veredelungsverkehr und die Rückwaren mit enthalten.

5. Die **Mengen** sind nach Gewicht (dz = 100 kg) angegeben, bei einigen Waren auch oder nur nach anderen **Maßstäben** (z. B. Stück, Hektoliter, Festmeter usw.). Das Gewicht ist im allgemeinen das Reingewicht (im zolltechnischen Sinne) der Ware. Bei **Flüssigkeiten** wird die unmittelbare Umschließung zum Reingewicht gerechnet. Bei der Ein- und Ausfuhr von Fetten und Ölen pflanzlichen, tierischen oder mineralischen Ursprungs sowie verflüssigten und verdichteten Gasen wird jedoch das **Eigengewicht**, d. h. das Gewicht ohne Umschließung, nachgewiesen.

6. Die **Werte** sind in 1000 DM nachgewiesen. Den Wertangaben liegen die von den Einführern und Ausführern **angemeldeten** Werte zugrunde. Sie beziehen sich grundsätzlich auf den **Grenzwert**, d. h. auf den Wert frei deutsche Grenze, in der Einfuhr ohne den deutschen Einfuhrzoll.

Soweit bei einzelnen Waren vom Einführer oder an den Einführer Ausgleichsbeträge auf Grund des Importausgleichsgesetzes zu zahlen waren, sind diese in den Wertangaben **nicht** berücksichtigt.

Für Waren, die im Veredelungsverkehr (s. Ziffer 2) ein- oder ausgeführt wurden, ist stets der volle Warenwert und nicht nur der Lohn eingesetzt.

7. Als **Bezugs- und Absatzgebiete** werden von Januar 1953 an 153 Länder bzw. Gebiete unterschieden (siehe hierzu die Übersicht auf den Innenseiten des Umschlages).

Da der Handelsverkehr mit den **deutschen Ostgebieten** unter polnischer und sowjetischer Verwaltung z. Zt. nicht **gesondert** ermittelt werden kann, sind die Ergebnisse dieses Verkehrs in den Angaben für Polen bzw. für die Sowjetunion mit enthalten.

In der **Einfuhr** wird als Herstellungsland das Land nachgewiesen, in dem die Ware in der Beschaffenheit erzeugt oder hergestellt ist, in der sie eingeführt wird, in der **Ausfuhr** als Verbrauchsland das Land, in dem die Ware ge- oder verbraucht bzw. be- oder verarbeitet werden soll. Ist das Herstellungs- oder Verbrauchsland unbekannt, so tritt an dessen Stelle das Versendungs- bzw. Empfangsland.

8. In den Übersichten bedeutet ein **Strich (—)** an Stelle einer Zahl, daß eine Ein- oder Ausfuhr nicht stattgefunden hat, eine Null (0) besagt, daß weniger als die Hälfte der Einheit, die bei der betreffenden Warennummer nachgewiesen wird, ein- oder ausgeführt wurde. Ein Punkt (·) an Stelle einer Zahl heißt, daß die Angabe nicht gemacht werden kann, weil der Nachweis fehlt.

9. Die Ergebnisse sind als vorläufige zu betrachten.

10. Änderungen bekanntgegebener Zahlen sind den „Berichtigungen“ (nach der Hauptübersicht) zu entnehmen.

11. **Abkürzungen:**

DM = Deutsche Mark
Fl. = Flasche
l = Liter
hl = Hektoliter = 100 l

g = Gramm
kg = Kilogramm = 1000 g
dz = Doppelzentner = 100 kg
t = Tonne = 1000 kg

m = Meter
cbm = Kubikmeter
fm = Festmeter
rm = Raummeter

Eigenveredelung = zollamtlich zugelassene Veredelung (auch Ausbesserung) für Rechnung des Inlandes

Lohnveredelung = zollamtlich zugelassene Veredelung (auch Ausbesserung) für Rechnung des Auslandes

Passive Veredelung = zollamtlich zugelassene Veredelung im Ausland

Rückwaren = Wiedereinfuhr früher ausgeführter Waren

12. Das „Warenverzeichnis für die Außenhandelsstatistik“ ist im Verlag W. Kohlhammer, Stuttgart, erschienen.

Ein- und Ausfuhr (Spezialhandel, reiner Warenverkehr) nach Abschnitten und Kapiteln des Warenverzeichnisses für die Außenhandelsstatistik

Ab- schnitt Kap.	Warenbenennung	Seite	Einfuhr					
			Februar 1953	Jan./Febr. 1953	Jan./Febr. 1952	Februar 1953	Jan./Febr. 1953	Jan./Febr. 1952
			Mengen in dz = 100 kg			Werte in 1000 DM		
I	Tiere und tierische Erzeugnisse	11	¹⁾ 514 894	¹⁾ 1 002 752	¹⁾ 926 845	83 673	169 477	157 017
1	Lebende Tiere	11	¹⁾ 84 549	¹⁾ 188 234	¹⁾ 176 368	10 302	23 649	27 542
2	Fleisch, Innereien und anderer genießbarer Schlachtfall	12	73 501	126 868	47 227	12 118	21 784	11 953
3	Fische, Krebstiere und Weichtiere	12	159 297	287 822	302 778	5 907	11 589	12 256
4	Milch und Molkereierzeugnisse; Vogeleier; natürlicher Honig	13	159 045	308 339	251 563	42 865	84 644	68 829
5	Rohstoffe und rohe Erzeugnisse tierischen Ursprungs ..	14	38 502	91 489	148 909	12 481	27 811	36 437
II	Pflanzen und pflanzliche Erzeugnisse	16	4 630 050	10 372 611	12 152 725	254 449	544 627	656 307
6	Lebende Pflanzen und Erzeugnisse der Ziergärtnerei ..	16	4 380	7 169	3 864	2 055	3 884	1 810
7	Gemüse und andere eßbare Pflanzen, Wurzeln und Knollen ..	16	360 769	777 671	770 417	20 058	39 394	37 717
8	Eßbare Früchte und eßbare Fruchtschalen	17	1 055 791	2 081 834	1 397 916	58 585	110 276	97 584
9	Kaffee, Tee, Mate und Gewürze	19	48 813	90 986	86 864	27 675	51 453	45 766
10	Getreide	20	2 408 705	5 750 545	8 398 756	95 079	223 062	355 594
11	Müllereierzeugnisse, Malz, Stärke und Stärkemehl; Kleber und Klebermehl	21	55 869	99 468	243 258	3 451	6 114	13 848
12	Ölsaaten und ölhaltige Früchte; verschiedene Körner, Samen und Früchte; Pflanzen zum Gewerbe- oder Heilgebrauch; Stroh und pflanzliche Futtermittel	21	620 051	1 388 844	1 031 727	42 338	99 389	87 869
13	Pflanzliche Rohstoffe zum Färben oder Gerben; Gummiarten, Harze und andere pflanzliche Säfte und Auszüge ..	24	24 265	59 193	39 514	1 809	3 856	6 071
14	Flecht- und Schnitzstoffe und andere Rohstoffe sowie Halberzeugnisse pflanzlichen Ursprungs	24	51 437	116 901	180 409	3 399	7 199	10 048
III	Tierische und pflanzliche Öle, Fette und Wachse; Erzeugnisse ihrer Spaltung; genußfertige Speisefette	25	407 644	951 883	721 272	45 793	102 397	116 398
15	Tierische und pflanzliche Öle, Fette und Wachse; Erzeugnisse ihrer Spaltung; genußfertige Speisefette ..	25	407 644	951 883	721 272	45 793	102 397	116 398
IV	Erzeugnisse des Nahrungsmittelgewerbes; Getränke, alkoholische Flüssigkeiten und Essig; Tabak	27	552 959	1 067 622	1 660 652	67 402	126 219	162 978
16	Zubereitungen von Fleisch, Fischen, Krebstieren und Weichtieren	27	11 439	23 661	8 034	2 692	5 503	2 624
17	Zucker und Zuckerwaren	28	18 870	34 484	798 542	1 413	2 484	57 926
18	Kakao und Erzeugnisse daraus	28	73 515	128 110	97 236	23 405	40 466	31 470
19	Zubereitungen auf der Grundlage von Getreide, Mehl oder Stärkemehl; Backwaren	29	2 260	4 301	178	340	651	36
20	Zubereitungen von Gemüse, anderen Küchengewächsen, Früchten oder anderen Pflanzen oder Pflanzenteilen ..	29	17 656	29 225	32 035	2 124	3 664	3 725
21	Verschiedene Nahrungsmittelzubereitungen	29	444	807	596	201	312	295
22	Getränke, alkoholische Flüssigkeiten und Essig	30	142 478	287 001	235 325	8 764	17 076	16 321
23	Rückstände und Abfälle des Nahrungsmittelgewerbes; Futtermittelzubereitungen	32	249 450	490 295	417 880	9 978	20 380	17 864
24	Tabak	33	35 462	67 157	69 563	17 975	34 683	32 306
	Außerdem Schiffsbedarf der Kapitel 1—24.	33	1 385	2 581	1 263	510	980	411
V	Mineralische Stoffe	33	25 235 819	55 709 122	57 170 012	178 270	401 972	502 066
25	Salz; Schwefel; Steine und Erden; Gips, Kalk und Zement ..	33	1 864 714	4 775 396	4 469 906	14 571	37 235	44 467
26	Erze, Schlacken und Aschen	36	11 759 856	25 568 045	18 003 829	75 463	171 969	148 866
27	Mineralische Brennstoffe, Mineralöle und Erzeugnisse ihrer Destillation, bituminöse Stoffe; mineralische Wachse ..	38	11 611 249	25 365 681	34 696 277	88 236	192 768	308 733
VI	Erzeugnisse der chemischen Industrie und verwandter Industrien	41	202 742	538 635	1 128 411	24 489	47 789	55 590
28	Anorganische chemische Erzeugnisse	41	102 584	205 544	233 594	4 658	8 262	12 734
29	Organische chemische Erzeugnisse	49	25 514	38 525	15 306	6 929	11 735	7 873
30	Pharmazeutische Erzeugnisse	59	208	437	387	888	2 356	2 559
31	Düngemittel	60	17 248	155 024	719 318	155	1 426	6 509
32	Gerb- und Farbstoffauszüge; Farbstoffe, Farben, Anstrichfarben, Lacke und Färbemittel; Kitte; Tinten ...	61	12 985	32 245	33 201	3 240	6 406	4 781
33	Ätherische Öle und Essenzen; Riech- und Schönheitsmittel ..	64	558	1 322	1 940	1 850	3 557	5 113
34	Seifen; Netz-, Reinigungs- und Emulgiermittel; Waschmittel und Waschhilfsmittel; Schmiermittel; künstliche Wachse; zubereitetes Wachs sowie Schuhcreme, Scheuerpulver und dergleichen; Kerzen und andere Erzeugnisse auf der Grundlage von Fetten, Ölen oder Wachsen	64	187	484	423	61	176	233
35	Eiweißstoffe und Leim	65	9 150	19 448	16 411	1 203	2 492	2 599
36	Pulver und Sprengstoffe; Feuerwerksartikel; Zündhölzer; Zündmetallegerungen; leicht entzündliche Stoffe	66	20	68	63	28	118	127
37	Erzeugnisse für fotografische und kinematografische Zwecke	66	532	775	798	1 677	2 634	2 029
38	Verschiedene Erzeugnisse der chemischen Industrie	67	33 759	84 763	106 970	3 799	8 627	11 033

1) Außerdem Pferde, Februar 1953: 14 Stück; Jan./Februar 1953: 35 Stück; Jan./Februar 1952: 89 Stück.

noch: Ein- und Ausfuhr (Spezialhandel, reiner Warenverkehr)
nach Abschnitten und Kapiteln des Warenverzeichnisses für die Außenhandelsstatistik

Ab- schnitt Kap.	Warenbenennung	Seite	Ausfuhr					
			Februar 1953	Jan./Febr. 1953	Jan./Febr. 1952	Februar 1953	Jan./Febr. 1953	Jan./Febr. 1952
			Mengen in dz = 100 kg			Werte in 1000 DM		
I	Tiere und tierische Erzeugnisse	11	¹⁾ 37 558	¹⁾ 75 325	¹⁾ 101 161	6 866	13 310	18 975
1	Lebende Tiere	11	¹⁾ 387	¹⁾ 449	¹⁾ 551	1 711	3 913	6 032
2	Fleisch, Innereien und anderer genießbarer Schlachtanfall	12	1 758	3 589	7 220	569	1 102	2 357
3	Fische, Krebstiere und Weichtiere	12	20 110	44 267	48 368	1 376	2 665	3 103
4	Milch und Molkereierzeugnisse; Vogeleier; natürlicher Honig	13	2 262	4 718	8 940	879	1 711	3 056
5	Rohstoffe und rohe Erzeugnisse tierischen Ursprungs	14	13 041	22 302	36 082	2 331	3 919	4 427
II	Pflanzen und pflanzliche Erzeugnisse	16	144 429	205 243	298 744	13 316	26 120	29 022
6	Lebende Pflanzen und Erzeugnisse der Ziergärtnerei	16	341	761	780	112	248	306
7	Gemüse und andere eßbare Pflanzen, Wurzeln und Knollen	16	22 730	33 267	73 238	906	1 283	2 176
8	Eßbare Früchte und eßbare Fruchtschalen	17	524	771	3 608	79	115	248
9	Kaffee, Tee, Mate und Gewürze	19	695	817	985	333	403	561
10	Getreide	20	45 966	48 446	5 516	2 087	2 244	352
11	Müllereierzeugnisse, Malz, Stärke und Stärkemehl; Kleber und Klebermehl	21	33 229	44 609	99 060	1 892	2 529	6 787
12	Ölsaaten und ölhaltige Früchte; verschiedene Körner, Samen und Früchte; Pflanzen zum Gewerbe- oder Heilgebrauch; Stroh und pflanzliche Futtermittel	21	37 615	70 659	110 776	7 093	17 826	17 065
13	Pflanzliche Rohstoffe zum Färben oder Gerben; Gummisarten, Harze und andere pflanzliche Säfte und Auszüge	24	1 603	2 726	1 643	471	816	829
14	Flecht- und Schnitzstoffe und andere Rohstoffe sowie Halberzeugnisse pflanzlichen Ursprungs	24	1 726	3 187	3 138	343	656	678
III	Tierische und pflanzliche Öle, Fette und Wachse; Erzeugnisse ihrer Spaltung; genußfertige Speisefette	25	28 286	52 355	20 032	3 036	5 464	3 042
15	Tierische und pflanzliche Öle, Fette und Wachse; Erzeugnisse ihrer Spaltung; genußfertige Speisefette	25	28 286	52 355	20 032	3 036	5 464	3 042
IV	Erzeugnisse des Nahrungsmittelgewerbes; Getränke, alkoholische Flüssigkeiten und Essig; Tabak	27	282 937	489 038	3 418 440	14 433	26 317	39 617
16	Zubereitungen von Fleisch, Fischen, Krebstieren und Weichtieren	27	9 610	15 593	18 045	4 730	7 647	9 865
17	Zucker und Zuckerwaren	28	544	838	302 014	124	197	5 396
18	Kakao und Erzeugnisse daraus	28	9 302	15 300	13 393	1 282	1 813	449
19	Zubereitungen auf der Grundlage von Getreide, Mehl oder Stärkemehl; Backwaren	29	443	737	807	72	122	158
20	Zubereitungen von Gemüse, anderen Küchengewächsen, Früchten oder anderen Pflanzen oder Pflanzenteilen	29	669	1 044	878	85	122	96
21	Verschiedene Nahrungsmittelzubereitungen	29	1 800	3 820	4 733	276	539	719
22	Getränke, alkoholische Flüssigkeiten und Essig	30	141 048	212 115	2 653 201	3 253	7 440	7 295
23	Rückstände und Abfälle des Nahrungsmittelgewerbes; Futtermittelzubereitungen	32	113 722	202 572	418 581	4 279	7 809	14 801
24	Tabak	33	184	407	918	119	200	421
	Außerdem Schiffsbedarf der Kapitel 1—24.	33	5 615	36 612	5 870	213	428	417
V	Mineralische Stoffe	33	24 630 377	50 553 518	52 208 405	172 296	357 414	362 054
25	Salz; Schwefel; Steine und Erden; Gips, Kalk und Zement	33	4 024 360	7 575 153	9 899 800	12 840	23 840	38 536
26	Erze, Schlacken und Aschen	36	534 040	1 075 527	707 326	1 629	5 872	3 891
27	Mineralische Brennstoffe, Mineralöle und Erzeugnisse ihrer Destillation, bituminöse Stoffe; mineralische Wachse	38	20 071 977	41 902 838	41 601 279	157 827	327 702	319 627
VI	Erzeugnisse der chemischen Industrie und verwandter Industrien	41	2 540 378	5 225 988	3 239 305	127 665	258 159	225 859
28	Anorganische chemische Erzeugnisse	41	504 744	1 063 533	955 578	21 132	42 449	49 506
29	Organische chemische Erzeugnisse	49	143 386	322 928	263 882	35 967	74 673	73 647
30	Pharmazeutische Erzeugnisse	59	2 036	4 836	3 209	6 450	14 259	9 774
31	Düngemittel	60	1 773 725	3 603 376	1 818 038	32 778	62 701	32 393
32	Gerb- und Farbstoffauszüge; Farbstoffe, Farben, Anstrichfarben, Lacke und Färbemittel; Kitten; Tinten	61	41 691	82 112	91 059	16 565	34 496	37 257
33	Ätherische Öle und Essenzen; Riech- und Schönheitsmittel	64	714	1 451	1 561	612	1 298	1 352
34	Seifen; Netz-, Reinigungs- und Emulgiermittel; Waschmittel und Waschhilfsmittel; Schmiermittel; künstliche Wachse; zubereitetes Wachs sowie Schuhcreme, Scheuerpulver und dergleichen; Kerzen und andere Erzeugnisse auf der Grundlage von Fetten, Ölen oder Wachsen	64	10 983	26 198	13 858	2 061	4 180	2 885
35	Eiweißstoffe und Leim	65	9 601	17 485	9 461	1 784	3 110	2 080
36	Pulver und Sprengstoffe; Feuerwerksartikel; Zündhölzer; Zündmetalllegierungen; leicht entzündliche Stoffe	66	1 304	2 407	3 661	1 320	2 139	2 213
37	Erzeugnisse für fotografische und kinematografische Zwecke	66	1 584	3 253	3 145	2 034	5 032	4 410
38	Verschiedene Erzeugnisse der chemischen Industrie	67	50 611	98 409	75 853	6 962	13 822	10 342

1) Außerdem Pferde: Februar 1953: 2431 Stück; Jan./Februar 1953: 5933 Stück; Jan./Februar 1952: 8476 Stück.

noch: Ein- und Ausfuhr (Spezialhandel, reiner Warenverkehr)
nach Abschnitten und Kapiteln des Warenverzeichnisses für die Außenhandelsstatistik

Ab- schnitt Kap.	Warenbenennung	Seite	Einfuhr					
			Februar 1953	Jan./Febr. 1953	Jan./Febr. 1952	Februar 1953	Jan./Febr. 1953	Jan./Febr. 1952
			Mengen in dz = 100 kg			Werte in 1000 DM		
VII	Kunststoffe und Kunststoffwaren; Kautschuk und Kautschukwaren	70	110 883	236 860	216 941	27 370	57 157	81 747
39	Kunststoffe und Kunststoffwaren	70	5 468	10 109	6 433	2 346	4 757	4 208
40	Kautschuk (Naturkautschuk, synthetischer Kautschuk, Ölkautschuk) und Kautschukwaren	71	105 415	226 751	210 508	25 024	52 400	77 539
VIII	Häute, Felle, Leder, Pelzfelle und Waren daraus; Sattlerwaren, Reiseartikel und Täschnerwaren; Waren aus Därmen	74	79 277	169 542	163 908	33 104	69 839	75 668
41	Häute und Felle; Leder	74	77 117	164 594	154 930	24 745	52 470	58 451
42	Waren aus Häuten, Fellen oder Leder; Sattlerwaren, Reiseartikel und Täschnerwaren; Waren aus Därmen	78	132	294	151	632	1 331	619
43	Pelzfeile und Pelzwaren	79	2 028	4 654	8 827	7 727	16 038	16 598
IX	Holz, Holzkohle und Holzwaren; Kork und Korkwaren; Flechtwaren und Korbwaren	80	985 199	2 499 056	2 632 476	26 766	66 989	81 027
44	Holz, Holzkohle und Holzwaren	80	964 754	2 458 024	2 587 527	24 380	61 898	76 119
45	Kork und Korkwaren	83	19 876	39 541	41 999	2 165	4 621	4 212
46	Flechtwaren und Korbwaren	83	569	1 491	2 950	221	470	696
X	Zellstoff; Papier, Pappe und Waren daraus	84	482 766	1 007 020	1 080 629	27 235	56 995	131 288
47	Papiermasse; Papierabfälle und Altpapier	84	312 464	664 575	803 497	15 334	31 310	96 506
48	Papier und Pappe; Papier und Pappwaren; Waren aus Papiermasse	84	166 931	334 702	270 058	9 811	19 331	30 069
49	Waren des Buchhandels und Erzeugnisse des grafischen Gewerbes	88	3 371	7 743	7 074	2 090	6 354	4 713
XI	Spinnstoffe und Waren daraus	90	512 052	1 099 262	1 159 745	203 979	453 878	527 496
50	Seide, Schappeseide und Bouretteseide	90	1 034	2 119	1 597	5 522	10 950	8 656
51	Wolle, Tierhaare und Roßhaar	91	98 160	230 515	132 600	83 943	192 377	121 392
52	Reyon (Kunstseide) und synthetische Fäden	93	6 515	14 286	9 996	6 071	12 873	9 119
53	Zellwolle und synthetische Fasern	96	9 889	23 567	19 904	4 811	11 684	9 357
54	Flachs und Ramie	97	14 898	31 345	23 068	2 797	5 358	4 304
55	Baumwolle	98	256 018	502 434	644 860	75 487	166 314	294 010
56	Andere pflanzliche Spinnstoffe; Papiergarne und Papiergarngewebe	101	91 354	220 781	295 498	10 360	24 392	57 837
57	Metallgarne	102	2	3	2	9	17	17
58	Teppiche und ähnliche Waren; Bänder; Posamentierwaren; Tüll; Netzstoffe; Spitzen, Spitzenstoffe, Stickereien	102	2 654	5 687	2 437	4 320	8 870	5 619
59	Watte und Filz, Tauwerk und Seilerwaren; Spezialgewebe, getränkte oder bestrichene Gewebe; technische Spinnstoffwaren	103	6 931	20 198	460	1 187	2 921	836
60	Gewirke	105	1 343	2 796	3 133	4 433	8 958	10 615
61	Bekleidung und Bekleidungszubehör	107	537	951	607	3 322	5 469	3 227
62	Fertiggestellte Spinnstoffwaren, anderweit weder genannt noch inbegriffen	108	400	1 789	92	336	868	162
63	Altwaren aus Spinnstoffen; Lumpen und Hadern	109	22 317	42 791	25 491	1 381	2 827	2 345
XII	Schuhe; Kopfbedeckungen; Regen- und Sonnenschirme; Modeartikel; künstliche Blumen und Haararbeiten	109	893	1 651	1 445	2 787	4 974	5 259
64	Schuhe und Schuhteile; Gamaschen und ähnliche Waren	109	255	478	420	793	1 207	1 255
65	Kopfbedeckungen und Teile davon	110	543	1 065	1 015	1 945	3 659	3 865
66	Regenschirme, Sonnenschirme, Gehstöcke, Peitschen, Reitgerten	111	94	104	0	23	38	10
67	Zugerichtete Schmuckfedern und Waren aus Federn; künstliche Blumen; Haararbeiten; Fächer	111	1	4	10	36	70	129
XIII	Waren aus Steinen, Gips, Zement, Asbest, Glimmer oder anderen mineralischen Stoffen; keramische Erzeugnisse; Glas und Glaswaren	112	105 030	215 027	127 298	3 984	8 645	5 937
68	Waren aus Steinen, Gips, Zement, Asbest, Glimmer oder anderen mineralischen Stoffen	112	33 269	56 858	26 936	495	1 292	1 235
69	Keramische Erzeugnisse	114	65 947	138 894	88 683	2 552	5 316	3 416
70	Glas und Glaswaren	116	5 814	19 275	11 679	937	2 037	1 286
XIV	Echte Perlen, Edelsteine; Edelmetalle, Edelmetallplattierungen, Waren daraus; Phantasieschmuck; Münzen	118	602	913	1 902	26 297	54 331	47 174
71	Echte Perlen, Edelsteine; Edelmetalle, Edelmetallplattierungen, Waren daraus; Phantasieschmuck	118	602	913	1 902	26 297	54 331	47 174
XV	Unedle Metalle und Waren daraus	121	1 691 903	3 886 817	1 149 801	131 168	281 915	182 785
73	Eisen und Stahl	121	1 520 751	3 534 063	776 395	73 810	178 733	38 840
74	Kupfer und Kupferlegierungen	134	132 896	252 864	293 093	44 206	72 622	106 365
75	Nickel und Nickellegierungen	138	5 160	11 706	6 700	2 949	5 783	3 568
76	Aluminium und Aluminiumlegierungen	138	10 617	27 361	10 347	2 254	5 672	2 054

noch: Ein- und Ausfuhr (Spezialhandel, reiner Warenverkehr)
nach Abschnitten und Kapiteln des Warenverzeichnisses für die Außenhandelsstatistik

Ab- schnitt Kap.	Warenbenennung	Seite	Ausfuhr					
			Februar 1953	Jan./Febr. 1953	Jan./Febr. 1952	Februar 1953	Jan./Febr. 1953	Jan./Febr. 1952
			Mengen in dz = 100 kg			Werte in 1000 DM		
VII	Kunststoffe und Kunststoffwaren; Kautschuk und Kautschukwaren	70	41 728	86 588	67 122	18 426	35 962	35 558
39	Kunststoffe und Kunststoffwaren	70	24 090	46 035	42 026	10 378	20 116	20 912
40	Kautschuk (Naturkautschuk, synthetischer Kautschuk, Ölkautschuk) und Kautschukwaren	71	17 638	40 553	25 096	8 048	15 846	14 646
VIII	Häute, Felle, Leder, Pelzfelle und Waren daraus; Sattlerwaren, Reiseartikel und Täschnerwaren; Waren aus Därmen	74	4 746	9 044	7 802	8 546	16 595	11 575
41	Häute und Felle; Leder	74	3 061	6 316	4 235	3 995	8 200	5 109
42	Waren aus Häuten, Fellen oder Leder; Sattlerwaren, Reiseartikel und Täschnerwaren; Waren aus Därmen	78	1 438	2 339	2 339	2 516	4 224	4 295
43	Pelzfelle und Pelzwaren	79	247	389	1 228	2 035	4 171	2 170
IX	Holz, Holzkohle und Holzwaren; Kork und Korkwaren; Flechtwaren und Korbwaren	80	75 008	155 144	269 856	9 926	7 807	16 154
44	Holz, Holzkohle und Holzwaren	80	74 273	153 800	267 508	3 547	7 147	15 540
45	Kork und Korkwaren	83	274	500	857	119	209	299
46	Flechtwaren und Korbwaren	83	461	844	1 491	260	451	315
X	Zellstoff; Papier, Pappe und Waren daraus	84	121 524	216 385	254 097	17 850	32 838	46 095
47	Papiermasse; Papierabfälle und Altpapier	84	70 833	118 943	140 367	2 832	4 652	12 212
48	Papier und Pappe; Papier- und Pappwaren; Waren aus Papiermasse	84	42 753	82 446	102 973	7 841	15 081	22 349
49	Waren des Buchhandels und Erzeugnisse des grafischen Gewerbes	88	7 938	14 996	10 757	7 177	13 097	11 534
XI	Spinnstoffe und Waren daraus	90	95 714	189 759	208 101	75 509	150 737	180 899
50	Seide, Schappeseide und Bouretteseide	90	180	291	223	1 333	2 329	1 583
51	Wolle, Tierhaare und Roßhaar	91	5 307	11 048	5 973	7 611	16 371	11 277
52	Reylon (Kunstseide) und synthetische Fäden	93	5 770	12 152	20 530	10 203	21 597	26 994
53	Zellwolle und synthetische Fasern	96	19 486	42 415	43 758	14 647	30 459	27 010
54	Flachs und Ramie	97	653	1 632	523	534	1 052	774
55	Baumwolle	98	30 045	56 672	62 854	23 520	47 001	75 507
56	Anderere pflanzliche Spinnstoffe; Papiergarne und Papiergarngewebe	101	14 968	28 652	21 119	2 700	5 157	7 639
57	Metallgarne	102	11	22	4	34	60	26
58	Teppiche und ähnliche Waren; Bänder; Posamentierwaren; Tüll; Netzstoffe; Spitzen, Spitzenstoffe, Stickereien	102	764	1 434	1 244	1 971	3 834	3 611
59	Watte und Filz, Tauwerk und Seilerwaren; Spezialgewebe, getränkte oder bestrichene Gewebe; technische Spinnstoffwaren	103	7 405	13 415	18 781	4 621	8 498	9 313
60	Gewirke	105	927	1 693	1 141	3 658	6 039	3 177
61	Bekleidung und Bekleidungszubehör	107	568	1 006	1 343	2 717	4 454	4 366
62	Fertiggestellte Spinnstoffwaren, anderweit weder genannt noch inbegriffen	108	2 442	4 435	11 326	1 329	2 512	8 138
63	Altwaren aus Spinnstoffen; Lumpen und Hadern	109	7 188	14 892	19 282	631	1 374	1 484
XII	Schuhe; Kopfbedeckungen; Regen- und Sonnenschirme; Modeartikel; künstliche Blumen und Haararbeiten	109	2 157	4 121	6 121	2 703	4 444	4 448
64	Schuhe und Schuhteile; Gamaschen und ähnliche Waren	109	1 528	3 058	3 741	1 523	2 498	2 472
65	Kopfbedeckungen und Teile davon	110	97	144	235	464	669	459
66	Regenschirme, Sonnenschirme, Gehstöcke, Peitschen, Reitgerten	111	486	843	2 028	490	869	1 146
67	Zugerichtete Schmuckfedern und Waren aus Federn; künstliche Blumen; Haararbeiten; Fächer	111	46	76	117	226	408	371
XIII	Waren aus Steinen, Gips, Zement, Asbest, Glimmer oder anderen mineralischen Stoffen; keramische Erzeugnisse; Glas und Glaswaren	112	314 579	719 522	764 610	24 022	48 204	49 298
68	Waren aus Steinen, Gips, Zement, Asbest, Glimmer oder anderen mineralischen Stoffen	112	48 303	104 916	149 826	2 673	5 501	6 062
69	Keramische Erzeugnisse	114	196 183	476 210	447 789	12 659	26 271	25 374
70	Glas und Glaswaren	116	70 093	138 396	166 995	8 690	16 432	17 857
XIV	Echte Perlen, Edelsteine; Edelmetalle, Edelmetallplattierungen, Waren daraus; Phantasieschmuck; Münzen	118	499	996	543	33 524	67 029	39 122
71	Echte Perlen, Edelsteine; Edelmetalle, Edelmetallplattierungen, Waren daraus; Phantasieschmuck	118	499	996	543	33 524	67 029	39 122
XV	Unedle Metalle und Waren daraus	121	1 521 963	3 291 767	6 284 652	188 119	400 945	618 350
73	Eisen und Stahl	121	1 341 126	2 890 670	5 836 414	121 043	254 558	426 801
74	Kupfer und Kupferlegierungen	134	44 606	112 640	103 375	19 157	45 441	46 487
75	Nickel und Nickellegierungen	138	813	1 429	1 596	1 093	1 933	1 998
76	Aluminium und Aluminiumlegierungen	138	14 334	37 527	58 082	6 240	15 581	25 294

noch: Ein- und Ausfuhr (Spezialhandel, reiner Warenverkehr)
nach Abschnitten und Kapiteln des Warenverzeichnisses für die Außenhandelsstatistik

Ab- schnitt Kap.	Warenbenennung	Seite	Einfuhr					
			Februar 1953	Jan./Febr. 1953	Jan./Febr. 1952	Februar 1953	Jan./Febr. 1953	Jan./Febr. 1952
			Mengen in dz = 100 kg			Werte in 1000 DM		
77	Magnesium, Beryllium und Legierungen davon	140	3 622	8 502	2 160	1 163	2 838	731
78	Blei und Bleilegierungen	140	5 472	18 794	4 765	661	2 162	947
79	Zink und Zinklegierungen	141	8 263	21 823	38 959	936	2 381	11 273
80	Zinn und Zinnlegierungen	141	3 545	7 793	15 097	3 784	8 331	16 090
81	Andere unedle Metalle und Legierungen davon	142	983	2 549	1 432	564	1 338	1 467
82	Werkzeuge; Messerschmiedewaren und Eßbestecke, aus unedlen Metallen	142	263	803	258	638	1 713	1 200
83	Verschiedene Waren aus unedlen Metallen, anderweit weder genannt noch inbegriffen	148	331	559	605	203	372	200
XVI	Maschinen und Apparate; elektrotechnische Waren	150	34 483	74 726	56 195	29 883	60 879	47 968
84	Kessel, Maschinen, Apparate und mechanische Geräte ..	150	30 452	63 669	49 526	23 829	49 588	39 002
85	Elektrische Maschinen und Apparate sowie andere elektrotechnische Erzeugnisse	172	4 031	11 057	6 669	6 054	11 291	8 966
XVII	Verkehrsmittel	183	11 111	16 893	17 720	3 845	8 685	16 627
86	Schienefahrzeuge; ortsfestes Gleismaterial; nichtelektrische Signalvorrichtungen für Verkehrswege aller Art	183	460	2 006	3 013	192	362	946
87	Kraftwagen, Motorschlepper, Fahrräder und andere Landfahrzeuge	184	4 506	8 325	14 269	2 472	4 659	6 959
88	Luftfahrzeuge	188	—	—	4	—	—	3
89	See- und Binnenschiffe	188	6 ²⁾	43 ²⁾	13	1 181	3 664	8 719
XVIII	Optische Instrumente und Geräte; fotografische und kinematografische Apparate; Meß-, Prüf- und Präzisionsinstrumente, Materialprüfmaschinen; medizinische und chirurgische Instrumente und Geräte; Uhrmacherwaren; Musikinstrumente, Tonaufnahme- und Tonwiedergabegeräte	189	568	1 084	770	4 763	8 901	7 491
90	Optische Instrumente und Geräte; fotografische und kinematografische Apparate; Meß-, Prüf- und Präzisionsinstrumente, Materialprüfmaschinen; medizinische und chirurgische Instrumente und Geräte	189	389	762	541	1 883	3 688	2 589
91	Uhrmacherwaren	196	26	48	30	2 351	4 257	4 159
92	Musikinstrumente, Tonaufnahme- und Tonwiedergabegeräte	198	153	274	199	529	956	743
XIX	Waffen und Munition	200	22	60	384	165	691	1 244
93	Waffen und Munition	200	22	60	384	165	691	1 244
XX	Verschiedene Waren, anderweit weder genannt noch inbegriffen	201	1 756	3 385	1 796	1 192	3 427	1 408
94	Möbel, medizinisch-chirurgische Möbel; Betten und ähnliche Waren	201	45	128	114	29	73	82
95	Bearbeitete Schnitz- und Formstoffe; Waren aus Schnitz- und Formstoffen	201	6	10	16	43	84	68
96	Besen, Bürsten, Pinsel, Staubwedel, Puderquasten und Siebwaren	202	359	816	589	48	110	109
97	Spiele und Spielzeug, Scherzartikel, Christbaumschmuck, Sportgeräte	202	301	687	181	345	584	205
98	Verschiedene Waren	203	1 045	1 744	896	727	2 576	944
XXI	Kunstgegenstände, Sammlungsstücke und Antiquitäten	206	75	145	3	221	387	35
99	Kunstgegenstände, Sammlungsstücke und Antiquitäten	206	75	145	3	221	387	35
	Insgesamt		35 560 728 ¹⁾	78 855 066 ²⁾	80 370 930 ³⁾	1 176 845	2 530 174	2 863 460

1) Außerdem See- und Flußschiffe in nachstehend genannten Stückzahlen. — 2) Stück, einschl. schwimmende Geräte, Schiffsausrüstungen usw. im Gewicht von dz: Februar 1953: 6145; Jan./Februar 1953: 6562; Jan./Februar 1952: 434. — 3) Außerdem Pferde und Wasserfahrzeuge in vorstehend genannten Stückzahlen.

noch: Ein- und Ausfuhr (Spezialhandel, reiner Warenverkehr)
nach Abschnitten und Kapiteln des Warenverzeichnisses für die Außenhandelsstatistik

Ab- schnitt Kap.	Warenbenennung	Seite	Ausfuhr					
			Februar 1953	Jan./Febr. 1953	Jan./Febr. 1952	Februar 1953	Jan./Febr. 1953	Jan./Febr. 1952
			Mengen in dz = 100 kg			Werte in 1000 DM		
77	Magnesium, Beryllium und Legierungen davon	140	56	101	8	41	112	7
78	Blei und Bleilegierungen	140	41 933	52 655	75 160	5 056	6 446	14 654
79	Zink und Zinklegierungen	141	31 869	95 887	63 139	4 003	11 350	13 105
80	Zinn und Zinnlegierungen	141	380	3 119	723	375	2 281	383
81	Andere unedle Metalle und Legierungen davon	142	121	219	224	382	737	893
82	Werkzeuge; Messerschmiedewaren und EBbestecke, aus unedlen Metallen	142	28 370	59 533	99 695	21 626	43 820	66 311
83	Verschiedene Waren aus unedlen Metallen, anderweit weder genannt noch inbegriffen	148	18 355	37 987	46 236	9 103	18 686	22 417
XVI	Maschinen und Apparate; elektrotechnische Waren	150	608 313	1 268 281	1 163 611	322 467	659 875	567 360
84	Kessel, Maschinen, Apparate und mechanische Geräte	150	510 207	1 056 752	979 870	253 327	520 958	437 569
85	Elektrische Maschinen und Apparate sowie andere elektrotechnische Erzeugnisse	172	98 106	209 529	183 741	69 140	138 917	129 791
XVII	Verkehrsmittel	183	229 643	493 933	568 175	133 851	254 474	221 149
86	Schienerfahrzeuge; ortsfestes Gleismaterial; nichtelektrische Signalvorrichtungen für Verkehrswege aller Art	183	57 079	135 250	181 663	8 921	23 655	36 660
87	Kraftwagen, Motorschlepper, Fahrräder und andere Landfahrzeuge	184	171 476	356 537	382 230	85 068	181 449	173 421
88	Luftfahrzeuge	188	2	5	—	12	23	—
89	See- und Binnenschiffe	188	22	67	65	39 850	49 347	11 068
XVIII	Optische Instrumente und Geräte; fotografische und kinematografische Apparate; Meß-, Prüf- und Präzisionsinstrumente, Materialprüfmaschinen; medizinische und chirurgische Instrumente und Geräte; Uhrmacherwaren; Musikinstrumente, Tonaufnahme und Tonwiedergabegeräte	189	13 901	28 958	28 554	47 059	97 632	91 522
90	Optische Instrumente und Geräte; fotografische und kinematografische Apparate; Meß-, Prüf- und Präzisionsinstrumente, Materialprüfmaschinen; medizinische und chirurgische Instrumente und Geräte	189	7 688	16 512	14 214	34 601	73 433	65 940
91	Uhrmacherwaren	196	3 406	6 696	7 775	7 424	14 229	15 755
92	Musikinstrumente, Tonaufnahme- und Tonwiedergabegeräte	198	2 807	5 750	6 565	5 034	9 970	9 827
XIX	Waffen und Munition	200	195	480	713	395	751	529
93	Waffen und Munition	200	195	480	713	395	751	529
XX	Verschiedene Waren, anderweit weder genannt noch inbegriffen	201	16 387	31 050	39 624	12 965	24 366	25 247
94	Möbel, medizinisch-chirurgische Möbel; Betten und ähnliche Waren	201	4 768	11 186	21 184	1 477	3 438	6 163
95	Bearbeitete Schnitz- und Formstoffe; Waren aus Schnitz- und Formstoffen	201	38	58	69	70	135	134
96	Besen, Bürsten, Pinsel, Staubwedel, Puderquasten und Siebwaren	202	567	1 132	1 144	759	1 481	1 442
97	Spiele und Spielzeug, Scherzartikel, Christbaumschmuck, Sportgeräte	202	4 982	8 086	7 487	3 987	6 474	6 070
98	Verschiedene Waren	203	6 032	10 588	9 740	6 672	12 838	11 438
XXI	Kunstgegenstände, Sammlungsstücke und Antiquitäten	206	313	480	178	954	1 433	573
99	Kunstgegenstände, Sammlungsstücke und Antiquitäten .	206	313	480	178	954	1 433	573
	Insgesamt		30 710 635	63 097 975	68 949 846	1 227 928	2 489 868	2 586 443

1) Außerdem See- und Binnenschiffe in nachstehend genannten Stückzahlen. — 2) Stück, einschl. schwimmende Geräte, Schiffsausrüstungen usw. im Gewichte von dz: Februar 1953: 1086; Jan./Februar 1953: 2141; Jan./Februar 1952: 4282. — 3) Außerdem Pferde und Wasserfahrzeuge in vorstehend genannten Stückzahlen.

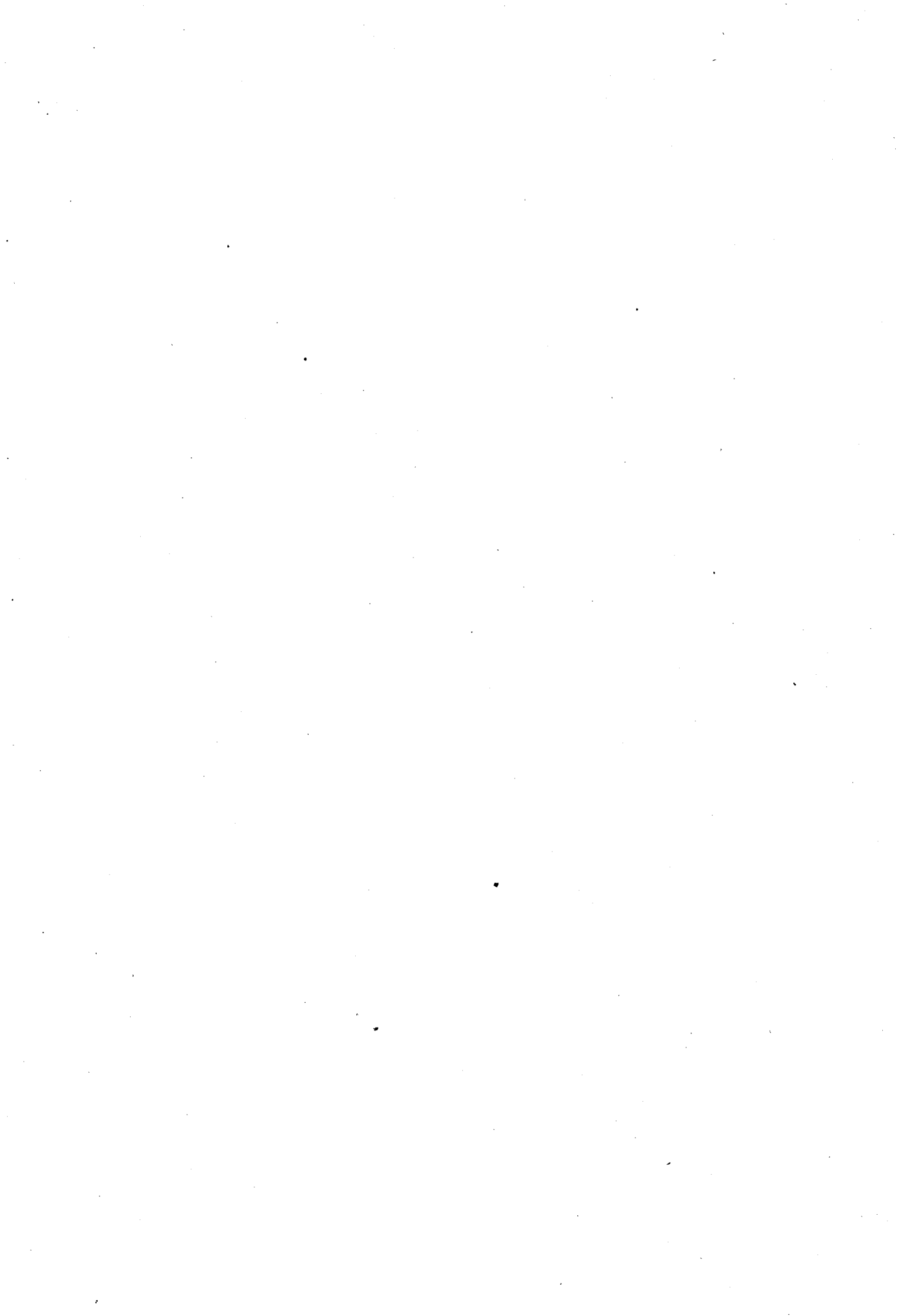

Wichtigste Herstellungs- und Verbrauchsländer	Februar		Jan./Febr.		Wichtigste Herstellungs- und Verbrauchsländer	Februar		Jan./Febr.		Wichtigste Herstellungs- und Verbrauchsländer	Februar		Jan./Febr.	
	dz = 100 kg	1000 DM	dz = 100 kg	1000 DM		dz = 100 kg	1000 DM	dz = 100 kg	1000 DM		dz = 100 kg	1000 DM	dz = 100 kg	1000 DM

ABSCHNITT I
Tiere und tierische Erzeugnisse

Kapitel 1

Lebende Tiere

0101 10

Arbeitspferde

	Stück		Stück	
Einfuhr	7	7	29	25
Dänemark	7	7	26	25
Niederlande	—	—	—	—
Ausfuhr	67	45	152	102
Niederlande	66	44	142	90
Schweiz	1	1	10	12

0101 21, 23, 25, 27

Zuchtpferde

	Stück		Stück	
Einfuhr	5	38	7	41
Belgien	2	18	2	18
Italien	2	15	2	15
Ausfuhr	12	27	15	46
Niederlande	—	—	1	1
Schweden	—	—	1	13
Schweiz	10	9	11	14

0101 40

Renn-, Reit- und Kutschpferde

	Stück		Stück	
Einfuhr	1	6	1	5
Ausfuhr	33	54	44	74
Belgien	1	2	1	2
Großbritannien	—	—	8	14
Schweiz	23	35	23	35
Spanien	—	—	—	—

0101 50

Schlachtpferde

	Stück		Stück	
Einfuhr	—	—	—	—
Ausfuhr	2 305	1 298	5 684	3 182
Belgien	946	588	2 519	1 538
Frankreich	13	8	100	60
Italien	406	203	827	411
Niederlande	831	450	2 046	1 095
Schweiz	102	46	185	75

0101 60, 70

Kleinpferde und Fohlen

	Stück		Stück	
Einfuhr	1	1	1	1
Ausfuhr	14	8	38	18
Niederlande	6	3	23	9

0101 80, 90

Esel, Maulesel und Maultiere

	Stück		Stück	
Einfuhr	—	—	—	—
im Gew. von dz	—	—	—	—
Ausfuhr	—	—	—	—
im Gew. von dz	—	—	—	—

0102 11, 15, 21, 23, 25

Kälber und Jungrinder

	Stück		Stück	
Einfuhr	1 984	1 284	3 846	2 654
im Gew. von dz	9 327	—	18 370	—
Eigenveredelung	959	746	1 418	1 118
Lohnveredelung	—	—	—	—
Dänemark	1 756	1 231	3 613	2 536
Niederlande	1	2	29	44
Österreich	7	8	14	14
Schweiz	—	—	8	13
Ausfuhr	7	17	7	17
im Gew. von dz	39	—	39	—
Saargebiet	7	17	7	17
Chile	—	—	—	—

0102 31, 35

Stiere

	Stück		Stück	
Einfuhr	726	590	1 302	1 058
im Gew. von dz	4 805	—	8 354	—
Eigenveredelung	—	—	—	—
Lohnveredelung	—	—	—	—
Dänemark	652	554	1 139	978
Irland (Rep.)	—	—	—	—
Jugoslawien	73	30	160	69
Niederlande	1	6	2	8
Schweiz	—	—	—	—
Ausfuhr	6	13	6	13
im Gew. von dz	27	—	27	—

0102 41, 45

Kühe

	Stück		Stück	
Einfuhr	9 746	5 765	22 408	13 745
im Gew. von dz	53 305	—	121 548	—
Eigenveredelung	78	48	137	76
Lohnveredelung	—	—	—	—
Dänemark	8 698	5 409	20 217	12 893
Irland (Rep.)	—	—	—	—
Jugoslawien	1 031	331	2 061	672
Niederlande	9	14	23	39
Österreich	8	11	70	69
Schweiz	—	—	37	72
Ausfuhr	60	92	60	92
im Gew. von dz	306	—	306	—
Luxemburg	60	92	60	92

0102 51, 55

Ochsen

	Stück		Stück	
Einfuhr	1 345	819	2 751	1 591
im Gew. von dz	7 102	—	14 390	—
Eigenveredelung	490	428	665	582
Lohnveredelung	—	—	—	—
Dänemark	696	564	1 230	995
Irland (Rep.)	—	—	—	—
Jugoslawien	649	255	1 612	590
Österreich	—	—	9	6
Ausfuhr	—	—	—	—
im Gew. von dz	—	—	—	—

0103 10, 20, 51, 55

Schweine

	Stück		Stück	
Einfuhr	7 441	1 654	18 823	4 294
im Gew. von dz	9 862	—	25 299	—
Belgien	—	—	—	—
Luxemburg	—	—	—	—
Dänemark	1 841	648	4 657	1 696
Jugoslawien	3 026	488	7 817	1 311
Ungarn	2 574	518	6 343	1 283
Ausfuhr	—	—	—	—
im Gew. von dz	—	—	—	—

0104 11, 15, 21, 25, 50

Schafe und Ziegen

	Stück		Stück	
Einfuhr	—	—	—	—
im Gew. von dz	—	—	—	—
Ausfuhr	—	—	5	6
im Gew. von dz	—	—	4	—
Schweiz	—	—	—	—
Chile	—	—	—	—

0105 11, 19, 20, 30, 40, 90

Geflügel

	Stück		Stück	
Einfuhr	6 312	30	11 222	53
im Gew. von dz	96	—	179	—
Jugoslawien	—	—	—	—
Niederlande	5 299	19	10 013	40
Ausfuhr	1 395	2	5 195	8
im Gew. von dz	4	—	14	—
Italien	1 395	2	5 195	8

0106 10, 30, 50, 91, 99

Andere lebende Tiere

	dz		dz	
Einfuhr	52	169	94	182
Dänemark	7	8	17	22
Italien	0	1	8	12

Wichtigste Herstellungs- und Verbrauchsländer	Februar		Jan./Febr.		Wichtigste Herstellungs- und Verbrauchsländer	Februar		Jan./Febr.		Wichtigste Herstellungs- und Verbrauchsländer	Februar		Jan./Febr.	
	dz = 100 kg	1000 DM	dz = 100 kg	1000 DM		dz = 100 kg	1000 DM	dz = 100 kg	1000 DM		dz = 100 kg	1000 DM	dz = 100 kg	1000 DM
Jugoslawien	10	11	26	30	0201 91, 95, 96, 99 Innereien und genießbarer Schlachtanfall von Tieren der Nrn. 0101 10 bis 0104 50, frisch, gekühlt, gefroren	Italien	984	154	3 513	555				
Niederlande	14	31	19	48		Niederlande	334	44	813	122				
Indien	—	—	—	—		V. St. v. Amerika	24 604	3 002	37 221	4 720				
Peru	—	—	1	7		Ausfuhr	6	2	6	2				
Ausfuhr	11	155	59	355		0205 31, 35, 51, 55 Anderes Schweinefett und Geflügelfett	Einfuhr	43	11	229	43			
Frankreich	1	5	18	26		Niederlande	—	—	104	14				
Italien	1	2	6	16		V. St. v. Amerika	43	11	105	26				
Niederlande	0	3	2	10		Ausfuhr	—	—	10	7				
Schweiz	4	8	10	20		Schweiz	—	—	10	7				
Japan	0	2	13	39										
V. St. v. Amerika	4	108	7	210										

Kapitel 2

Fleisch, Innereien und anderer genießbarer Schlachtanfall

0201 11, 15

Rind- (Kalb-) fleisch, frisch, gekühlt, gefroren

Einfuhr	14 497	2 790	19 241	3 688
Eigenveredelung	26	6	119	27
Dänemark	2 254	589	2 883	746
Argentinien	11 967	2 154	16 082	2 895
Uruguay	116	28	116	28
Ausfuhr	545	202	1 159	376
Eigenveredelung	315	127	647	222
Lohnveredelung	—	—	—	—
Belgien	—	—	48	12
Frankreich	—	—	—	—
Griechenland	—	—	—	—
Italien	60	18	60	18
Schweiz	315	127	881	289
Tschechoslow.	—	—	—	—
V. St. v. Amerika	170	57	170	57

0201 21, 25

Schweinefleisch, frisch, gekühlt, gefroren

Einfuhr	6 238	1 191	14 234	2 825
Eigenveredelung	47	9	251	78
Belgien	1 010	181	2 281	458
Dänemark	1 245	243	4 292	838
Frankreich	—	—	—	—
Italien	100	25	192	48
Niederlande	1 422	308	2 770	610
Schweden	2 145	371	3 530	617
Argentinien	166	39	1 019	230
Ausfuhr	45	8	45	8
Eigenveredelung	45	8	45	8
Frankreich	—	—	—	—

0201 31, 35

Schaffelfleisch, frisch, gekühlt, gefroren

Einfuhr	990	283	2 190	627
Belgien	—	—	—	—
Frankreich	990	283	2 190	627
Schweiz	—	—	—	—

0201 80

Fleisch von Tieren der Nrn. 0101 10 bis 0101 90 und 0104 50, frisch, gekühlt, gefroren

Einfuhr	—	—	—	—
Ausfuhr	—	—	—	—
Frankreich	—	—	—	—

0202 10, 90

Geflügel (ausgen. Lebern), frisch, gekühlt, gefroren

Einfuhr	7 378	2 237	13 990	4 254
Dänemark	856	258	1 064	322
Finnland	135	31	401	91
Jugoslawien	170	47	1 310	379
Niederlande	5 134	1 581	9 689	3 002
Norwegen	—	—	—	—
Österreich	—	—	100	40
Polen	164	58	172	61
Schweden	52	16	122	36
Ungarn	867	246	1 132	323
Ausfuhr	81	31	83	32
Großbritannien	—	—	—	—
Schweiz	76	29	78	30

0203 01, 05

Geflügellebern, auch einfach zubereitet

Einfuhr	21	52	43	97
Frankreich	16	51	28	94
Ungarn	—	—	—	—
Ausfuhr	—	—	—	—

0204 01, 09

Sonstiges Fleisch und Innereien, frisch, gekühlt, gefroren

Einfuhr	636	120	2 482	499
Dänemark	27	6	329	84
Jugoslawien	36	7	405	78
Niederlande	7	2	17	6
Norwegen	—	—	—	—
Österreich	9	2	232	67
Schweden	12	2	50	8
Tschechoslow.	—	—	97	18
Ungarn	454	87	953	174
Austral. Bund	8	1	230	40
Neuseeland	—	—	52	6
Ausfuhr	—	—	2	1

0205 11, 13, 15

Schweinespeck, auch einfach zubereitet

Einfuhr	30 774	3 811	52 083	6 825
Eigenveredelung	—	—	—	—
Belgien	1 011	125	3 711	516
Frankreich	3 841	486	6 813	911

0205 31, 35, 51, 55

Anderes Schweinefett und Geflügelfett

Einfuhr	43	11	229	43
Niederlande	—	—	104	14
V. St. v. Amerika	43	11	105	26
Ausfuhr	—	—	10	7
Schweiz	—	—	10	7

0206 10, 21, 29, 30, 51, 59, 91, 95, 96, 97, 99

Einfach zubereitetes Fleisch, Innereien (gesalzen, getrocknet, geräuchert, gekocht usw.), ausgen. Geflügellebern

Einfuhr	5	14	21	16
Rückwaren	—	—	7	7
Ausfuhr	91	43	94	49
Eigenveredelung	91	42	97	42
Schweiz	—	—	2	5

Kapitel 3

Fische, Krebstiere und Weichtiere

0301 01

Zierfische aller Art

	kg	1	kg	149	3
Einfuhr	95	1	149	3	
Ausfuhr	99	63	246	124	
Dänemark	1	1	1	1	
Frankreich	5	8	6	10	
Großbritannien	36	15	93	42	
Niederlande	12	12	57	24	
Schweiz	10	8	22	14	
V. St. v. Amerika	23	15	42	26	

0301 10, 21, 23, 25, 27, 31, 33, 35, 37, 41, 45

Süßwasserfische, lebend oder nicht lebend, frisch, gekühlt, gefroren

	dz	299	dz	3 368	894
Einfuhr	1 115	299	3 368	894	
Eigenveredelung	7	5	7	5	
Dänemark	533	204	1 805	620	
Frankreich	59	10	401	66	
Griechenland	—	—	124	36	
Italien	—	—	—	—	
Jugoslawien	293	49	406	67	
Niederlande	214	30	603	96	
Schweden	16	6	27	9	
Ausfuhr	35	6	106	19	
Niederlande	22	2	68	6	
Schweiz	13	4	37	12	

Wichtigste Herstellungs- und Verbrauchslander	Februar		Jan./Febr.		Wichtigste Herstellungs- und Verbrauchslander	Februar		Jan./Febr.		Wichtigste Herstellungs- und Verbrauchslander	Februar		Jan./Febr.									
	dz = 100 kg	1000 DM	dz = 100 kg	1000 DM		dz = 100 kg	1000 DM	dz = 100 kg	1000 DM		dz = 100 kg	1000 DM	kg	1000 DM	kg	1000 DM						
Niederlande	5 754	80	7 950	108	0507 20, 31, 35, 39, 40, 50 Vogelbälge, Federn, Flügel und Federkiele von Vögeln aller Art Einfuhr	23	133	52	291	Kenya-Uganda ..	39	1	39	1								
Österreich	150	3	641	15		Dänemark	0	11	9	40	Süd-Rhodesien ...	—	—	414	7							
Türkei	—	—	38	2		Frankreich	3	41	4	86	Ausfuhr	490	3	490	3							
Südafr. Union ...	—	—	—	—		Großbritannien ..	1	13	2	25	0512 11, 15, 18, 20 Korallen und Muschelschalen, roh Einfuhr	3 504	600	10 478	1 397							
Thailand	—	—	—	—		Italien	3	11	5	21		Italien	9	2	11	3						
Indien	95	6	197	13		Niederlande	10	8	18	16		Niederlande	1 489	9	6 572	36						
Pakistan	98	6	98	6		Südafr. Union ...	—	—	0	1		Br.-Äg. Sudan ...	—	—	—	—						
V. St. v. Amerika ..	164	8	430	23		China	2	35	4	80		Indonesien	841	243	1 626	509						
Argentinien	—	—	—	—		V. St. v. Amerika ..	4	6	10	12		Iran	35	2	35	2						
Columbien	—	—	—	—		Ausfuhr	3	7	3	8		Aden	10	3	15	5						
Peru	—	—	—	—		<i>Lohnveredelung</i>	—	—	—	—		Bahrain usw.	44	3	82	21						
Venezuela	—	—	—	—		0508 10, 91, 99 Knochen Einfuhr	5 572	143	18 980	477		Malaya	424	133	791	242						
Ausfuhr	—	—	—	—			Finnland	—	—	2 840		68	V. St. v. Amerika ..	—	—	150	22					
0507 11 Bettfedern und Daunen, roh, auch geschlissen Einfuhr	4 881	4 827	10 745	11 018			Frankreich	3 327	88	8 790		208	Austral. Bund	385	111	699	401					
	<i>Eigenveredelung</i>	—	—	—			—	Großbritannien ..	—	—		100	5	Neuseeland	—	—	14	8				
	<i>Lohnveredelung</i>	40	34	336			326	Italien	480	20		480	20	Br.-Ozeanien	—	—	47	10				
	Saargebiet	—	—	50			54	Tschechoslow.	—	—		2 207	38	Fr.-Ozeanien	67	36	130	72				
	Belgien	261	47	468			96	Türkei	—	—		—	—	Nied.-Neu-Guinea	—	—	—	—				
	Bulgarien	—	—	225			127	Nigeria	720	23		873	30	Ausfuhr	—	—	—	—				
	Dänemark	45	23	215			190	Libanon	—	—		—	—	0513 10, 50 Meerschwämme Einfuhr	25	160	50	301				
	Frankreich	2 374	2 151	4 533			4 301	Thailand	—	—		—	—		Griechenland	19	132	26	190			
	Großbritannien ..	201	281	580			562	Indien	—	—	1 652	54	Italien		1	5	5	20				
	Irland (Rep.)	35	51	103			134	Argentinien	—	—	315	14	Türkei		—	—	0	2				
	Island	0	3	1	12		Brasilien	—	—	—	—	Libyen	—		—	1	8					
	Italien	345	588	641	1 358		Columbien	—	—	117	4	Tunesien	3		14	12	54					
	Jugoslawien	148	224	567	899		Paraguay	—	—	—	—	Cuba	—		—	2	7					
	Niederlande	465	399	908	945		Uruguay	—	—	300	19	Br.-Westindien ..	—		—	2	9					
	Polen	124	173	324	446		Austral. Bund	—	—	—	—	Ausfuhr	—		—	—	—					
	Rumänien	46	70	200	213		Ausfuhr	9 676	232	16 393	395	0514 00 Tierische Grundstoffe für Heil- oder Riechmittel Einfuhr	15 442		49	15 549	71					
	Schweden	—	—	46	60		Dänemark	700	14	1 080	23		<i>Lohnveredelung</i>		—	—	—	—				
	Schweiz	—	—	—	—		Großbritannien ..	4 255	95	4 255	95		Frankreich		15 001	44	15 008	47				
Tschechoslow.	23	41	23	41	Niederlande		—	—	—	—	V. St. v. Amerika ..		441		5	541	24					
Ungarn	205	315	552	565	V. St. v. Amerika ..		4 487	118	8 474	222	Ausfuhr		—		—	273	1					
Fr.-Marokko	—	—	52	9	Uruguay		—	—	2 250	47	0515 11, 19, 30, 91, 99 Andere tierische Stoffe, roh; andere nicht lebende Tiere als Fische, nicht zum Genuß Einfuhr		239		24	2 396	138					
China	619	461	1 247	1 003	0509 10, 91, 99 Hörner, Geweihe, Hufe u. dgl. Einfuhr	1 834	100	3 687	189	<i>Rückwaren</i>			—		—	—	—					
Japan	—	—	—	—		<i>Eigenveredelung</i>	7	2	7	2			Dänemark		53	18	104	25				
V. St. v. Amerika ..	—	—	—	—		Belgien	255	11	721	26			Argentinien		—	—	1 032	61				
Ausfuhr	—	—	7	23		Frankreich	130	12	235	18			Brasilien	—	—	495	29					
<i>Lohnveredelung</i>	—	—	—	—		Großbritannien ..	45	12	89	23			Uruguay	—	—	199	11					
Frankreich	—	—	—	—		Niederlande	601	18	900	26			Ausfuhr	0	4	0	14					
Großbritannien ..	—	—	—	—		Polen	244	4	785	13			Japan	—	—	0	8					
Niederlande	—	—	—	—		Süd-Rhodesien ..	—	—	51	9			0510 00 0511 00 Elfenbein und Schildpatt, roh Einfuhr	107	2	1 459	12					
Südafr. Union	—	—	—	—		Südafr. Union	—	—	52	8				<i>Eigenveredelung</i>	—	—	—	—				
V. St. v. Amerika ..	—	—	7	23		Indonesien (Rep.) ..	35	10	49	15				Niederlande	—	—	660	2				
Canada	—	—	—	—		Indien	147	22	269	34				0510 00 0511 00 Elfenbein und Schildpatt, roh Einfuhr	107	2	1 459	12				
0507 15 Bettfedern und Daunen, nur gereinigt oder gebleicht, nicht gefärbt Einfuhr	86	63	122	128		Brasilien	—	—	—	—					<i>Eigenveredelung</i>	—	—	—	—			
	Belgien	—	—	—		—	Columbien	—	—	158		5			Niederlande	—	—	660	2			
	Dänemark	86	63	122		128	Ausfuhr	633	29	1 387		66			0510 00 0511 00 Elfenbein und Schildpatt, roh Einfuhr	107	2	1 459	12			
	Niederlande	—	—	—		—	Frankreich	114	4	239		16				<i>Eigenveredelung</i>	—	—	—	—		
	Ausfuhr	248	330	378		515	Italien	173	9	625		24				Niederlande	—	—	660	2		
	<i>Lohnveredelung</i>	768	777	264		275	Schweiz	244	10	379		17				0510 00 0511 00 Elfenbein und Schildpatt, roh Einfuhr	107	2	1 459	12		
	Frankreich	—	—	—		—	0510 00 0511 00 Elfenbein und Schildpatt, roh Einfuhr	107	2	1 459	12	<i>Eigenveredelung</i>					—	—	—	—		
	Großbritannien ..	62	18	114	55	Niederlande		—	—	660	2	Niederlande					—	—	660	2		
	Niederlande	1	1	1	2	0510 00 0511 00 Elfenbein und Schildpatt, roh Einfuhr		107	2	1 459	12	<i>Eigenveredelung</i>					—	—	—	—		
	Norwegen	—	—	5	25			Niederlande	—	—	660	2					Niederlande	—	—	660	2	
	Schweiz	93	96	109	120			0510 00 0511 00 Elfenbein und Schildpatt, roh Einfuhr	107	2	1 459	12					<i>Eigenveredelung</i>	—	—	—	—	
	Südafr. Union	—	—	22	10				Niederlande	—	—	660					2	Niederlande	—	—	660	2
	V. St. v. Amerika ..	58	202	82	286				0510 00 0511 00 Elfenbein und Schildpatt, roh Einfuhr	107	2	1 459					12	<i>Eigenveredelung</i>	—	—	—	—
	Canada	—	—	—	—					Niederlande	—	—					660	2	Niederlande	—	—	660

Wichtigste Herstellungs- und Verbrauchsländer	Februar		Jan./Febr.		Wichtigste Herstellungs- und Verbrauchsländer	Februar		Jan./Febr.		Wichtigste Herstellungs- und Verbrauchsländer	Februar		Jan./Febr.	
	dz = 100 kg	1000 DM	dz = 100 kg	1000 DM		dz = 100 kg	1000 DM	dz = 100 kg	1000 DM		dz = 100 kg	1000 DM	dz = 100 kg	1000 DM

ABSCHNITT II

Pflanzen und pflanzliche Erzeugnisse

Kapitel 6 Lebende Pflanzen und Erzeugnisse der Ziergärtnerei					Kapitel 7 Gemüse und andere eßbare Pflanzen, Wurzeln und Knollen					0701 31, 32, 33, 39 Salate und Spinat				
0601 10, 51, 59 Bulben, Knollen, Zwiebeln und dgl. von Blüten- und Blattpflanzen					0701 11 Saatkartoffeln					Einfuhr				
Einfuhr	1 230	321	1 589	526	Einfuhr	—	—	—	—	Belgien	4 897	367	9 492	768
Belgien	14	23	80	88	Niederlande	—	—	—	—	Frankreich	134	14	3 631	498
Dänemark	—	—	16	6	Ausfuhr	19 356	787	25 149	955	Italien	29 632	2 114	66 453	4 182
Niederlande	1 193	294	1 470	426	Saargebiet	1 060	35	1 050	35	Niederlande	588	43	1 722	138
Ausfuhr	142	58	485	169	Belgien	900	24	1 200	32	Spanien	9 074	885	15 604	1 570
Finnland	—	—	3	1	Frankreich	460	13	1 350	40	Ausfuhr	—	—	40	2
Frankreich	—	—	89	28	Griechenland	—	—	513	14	0701 41 Gurken				
Großbritannien	79	30	242	70	Italien	4 665	140	8 407	245	Einfuhr	26	9	26	9
Niederlande	35	10	43	14	Österreich	—	—	—	—	Eigenveredelung	—	—	—	—
Norwegen	—	—	—	—	Portugal	4 210	96	4 210	96	Italien	—	—	—	—
Schweden	12	6	80	38	Schweiz	—	—	—	—	Niederlande	26	9	26	9
V.St. v. Amerika	—	—	—	—	Spanien	—	—	—	—	Ausfuhr	—	—	—	—
0602 10, 20, 31, 35, 39, 51, 59, 91, 95 Lebende Pflanzen und Wurzeln					0701 14, 17 Speise- und Industriekartoffeln					0701 42, 49 Kürbisse und dgl.				
Einfuhr	1 352	255	1 837	331	Einfuhr	8 605	57	25 214	188	Einfuhr	—	—	—	—
Rückwaren	—	—	5	7	Lohnveredelung	2 931	26	6 611	59	Italien	—	—	—	—
Belgien	1 064	196	1 370	235	Belgien	—	—	—	—	Jugoslawien	—	—	—	—
Frankreich	178	45	183	47	Dänemark	5 674	31	17 688	119	Ausfuhr	—	—	—	—
Italien	—	—	—	—	Frankreich	—	—	—	—	0701 52, 53 Zwiebeln und Schalotten				
Niederlande	103	11	274	42	Italien	—	—	—	—	Einfuhr	84 019	3 991	181 093	7 232
Schweiz	—	—	—	—	Niederlande	2 931	26	7 526	69	Bulgarien	1 277	122	1 349	129
Ausfuhr	196	50	259	67	Spanien	—	—	—	—	Dänemark	240	24	290	28
Saargebiet	26	8	26	8	Tschechoslow.	—	—	—	—	Frankreich	—	—	—	—
Finnland	—	—	1	1	Ausfuhr	—	—	—	—	Griechenland	4 922	264	5 530	321
Niederlande	128	20	175	28	0701 21 Blumenkohl					Italien	18 461	936	27 293	1 277
Österreich	—	—	—	—	Einfuhr	82 300	3 124	198 096	6 302	Jugoslawien	11 271	565	24 607	902
Schweden	5	3	5	3	Lohnveredelung	—	—	—	—	Niederlande	45 511	1 989	118 197	4 442
Schweiz	25	13	27	14	Belgien	—	—	—	—	Polen	498	16	498	16
0603 11, 12, 13, 19, 30, 50 Schnittblumen, frisch, getrocknet, gefärbt usw.					0701 22, 23, 24, 25, 29 Andere Kohlartern					0701 55 Tomaten				
Einfuhr	1 277	1 194	2 473	2 561	Einfuhr	31 713	1 177	52 166	2 022	Einfuhr	2 018	154	4 059	298
Frankreich	289	278	589	603	Frankreich	—	—	—	—	Bulgarien	—	—	—	—
Italien	673	471	1 163	862	Niederlande	31 104	1 164	51 557	2 009	Frankreich	—	—	—	—
Niederlande	282	418	655	1 038	Ausfuhr	2 252	19	4 960	62	Italien	—	—	550	28
Schweiz	5	6	14	19	Saargebiet	—	—	391	8	Niederlande	—	—	29	4
Spanien	28	20	52	37	Frankreich	2 223	18	3 938	47	Kanar. Inseln	2 018	154	3 480	266
Ausfuhr	3	3	5	5	Niederlande	—	—	46	1	Ausfuhr	—	—	—	—
0604 10, 30, 50 Blätter, Zweige und dgl. zu Binde- und Zier- zwecken, einschließlich der Weihnachtsbäume					0701 21 Blumenkohl					0701 55 Tomaten				
Einfuhr	521	285	1 270	466	Einfuhr	82 300	3 124	198 096	6 302	Einfuhr	2 018	154	4 059	298
Dänemark	—	—	475	12	Lohnveredelung	—	—	—	—	Bulgarien	—	—	—	—
Italien	518	277	786	439	Belgien	—	—	—	—	Frankreich	—	—	—	—
Niederlande	3	6	6	11	Frankreich	719	24	1 042	35	Italien	—	—	550	28
Ausfuhr	0	1	12	7	Italien	81 581	3 100	197 008	6 266	Niederlande	—	—	29	4
V. St. v. Amerika	—	—	1	4	Niederlande	—	—	46	1	Kanar. Inseln	2 018	154	3 480	266
0604 10, 30, 50 Blätter, Zweige und dgl. zu Binde- und Zier- zwecken, einschließlich der Weihnachtsbäume					0701 21 Blumenkohl					0701 55 Tomaten				
Einfuhr	521	285	1 270	466	Einfuhr	82 300	3 124	198 096	6 302	Einfuhr	2 018	154	4 059	298
Dänemark	—	—	475	12	Lohnveredelung	—	—	—	—	Bulgarien	—	—	—	—
Italien	518	277	786	439	Belgien	—	—	—	—	Frankreich	—	—	—	—
Niederlande	3	6	6	11	Frankreich	719	24	1 042	35	Italien	—	—	550	28
Ausfuhr	0	1	12	7	Italien	81 581	3 100	197 008	6 266	Niederlande	—	—	29	4
V. St. v. Amerika	—	—	1	4	Niederlande	—	—	46	1	Kanar. Inseln	2 018	154	3 480	266

Wichtigste Herstellungs- und Verbrauchsländer	Februar		Jan./Febr.		Wichtigste Herstellungs- und Verbrauchsländer	Februar		Jan./Febr.		Wichtigste Herstellungs- und Verbrauchsländer	Februar		Jan./Febr.	
	dz = 100 kg	1000 DM	dz = 100 kg	1000 DM		dz = 100 kg	1000 DM	dz = 100 kg	1000 DM		dz = 100 kg	1000 DM	dz = 100 kg	1000 DM
0701 61					0704 10, 20, 80, 90					0705 50, 90				
Spargel					Trockengemüse					Linsen und andere Hülsenfrüchte, trocken				
Einfuhr	—	—	—	—	Einfuhr	333	140	566	239	Einfuhr	8 122	871	13 460	1 481
Eigenveredelung	—	—	—	—	Eigenveredelung	—	—	—	—	Niederlande	822	103	1 909	239
Belgien	—	—	—	—	Italien	—	—	20	15	Türkei	303	30	1 321	129
Frankreich	—	—	—	—	Jugoslawien	2	4	2	4	Algerien	1 679	182	3 718	405
Niederlande	—	—	—	—	Niederlande	5	4	5	4	Cypern	—	—	—	—
Ausfuhr	—	—	—	—	Österreich	—	—	3	5	Argentinien	—	—	—	—
					Schweiz	—	—	95	44	Brasilien	—	—	—	—
0701 65, 66, 69					Tschechoslow.	291	109	391	140	Chile	5 318	556	6 512	708
Karotten und anderes Wurzelgemüse					Ungarn	—	—	—	—	Ausfuhr	—	—	—	—
Einfuhr	25 210	733	50 527	1 448	Ägypten	35	23	50	27					
Lohnveredelung	387	6	387	6	Ausfuhr	196	44	414	86					
Frankreich	44	3	105	8	Eigenveredelung	—	—	77	76	0706 10, 20, 30, 90				
Italien	1 709	55	1 760	57	Lohnveredelung	148	16	252	27	Wurzeln und Knollen mit hohem Stärke- oder Inulin-gehalt				
Niederlande	23 457	675	48 662	1 381	Niederlande	188	29	405	69	Einfuhr	211	8	211	8
Ausfuhr	644	20	1 964	62	Schweiz	—	—	—	—	Ausfuhr	—	—	—	—
Saargebiet	110	2	414	7										
Frankreich	—	—	176	20	0705 12, 14, 18									
Schweiz	534	18	1 032	30	Bohnen, trocken (ausgelöst)									
					Einfuhr	24 875	2 504	54 615	5 075					
0701 71, 75					Belgien	3 398	218	4 290	273					
Hülsengemüse, auch ausgelöst					Frankreich	—	—	—	—					
Einfuhr	—	—	—	—	Großbritannien ..	—	—	284	37					
Eigenveredelung	—	—	—	—	Italien	—	—	75	14					
Italien	—	—	—	—	Jugoslawien	—	—	—	—					
Niederlande	—	—	—	—	Niederlande	12 638	1 619	27 151	3 249	0801 11, 15				
Ausfuhr	—	—	—	—	Portugal	1 973	163	3 482	290	Bananen				
					Türkei	20	1	41	2	Einfuhr	57 377	3 954	128 399	8 675
0701 81, 82, 89, 91, 93, 94, 95, 96, 97, 99					Kenya-Uganda ..	79	7	95	8	Belg.-Kongo	3 220	260	6 994	501
Pilze, Knoblauch, Artischocken, Porree, Rhabarber und andere Küchengewächse, frisch					Fr.-Marokko	658	30	978	44	Fr.-Westafrika ..	—	—	—	—
Einfuhr	3 966	370	10 746	799	Moçambique	—	—	—	—	Fr.-Kamerun	9 394	776	9 433	782
Lohnveredelung	—	—	—	—	Iran	2 736	232	3 865	331	Kanar. Inseln	63	5	612	40
Frankreich	200	43	356	67	Japan	513	47	1 125	101	Dominik. Rep.	—	—	—	—
Italien	914	133	1 815	242	V. St. v. Amerika ..	2 063	106	12 299	630	Guatemala	17 671	1 183	36 313	2 472
Jugoslawien	179	11	181	12	Chile	797	81	925	95	Honduras (Rep.) ..	—	—	—	—
Niederlande	2 582	177	8 125	463	Ausfuhr	55	7	107	19	Br.-Honduras	—	—	—	—
Österreich	—	—	—	—	Niederlande	—	—	11	1	Fr.-Westindien ..	142	12	142	12
Tschechoslow.	—	—	12	1						Brasilien	—	—	—	—
Ägypten	69	4	235	12	0705 31, 32, 34, 38					Columbien	26 887	1 718	58 384	3 730
Ausfuhr	64	7	77	9	Erbsen, trocken					Ecuador	—	—	16 521	1 138
Saargebiet	—	—	—	—	Einfuhr	44 558	3 437	89 223	7 031	Ausfuhr	471	70	668	99
Schweiz	64	7	64	7	Eigenveredelung	—	—	—	—	Dänemark	471	70	668	99
					Lohnveredelung	—	—	—	—					
0702 00					Belgien	4 195	356	8 836	764	0801 20, 30, 40				
Gemüse und andere Küchengewächse, gefroren					Dänemark	1 549	111	3 122	219	Kokosnüsse, Paranüsse und ähnliche Früchte				
Einfuhr	—	—	—	—	Frankreich	28	3	349	43	Einfuhr	4 453	524	8 766	974
Ausfuhr	—	—	—	—	Großbritannien ..	475	57	2 071	245	Großbritannien ..	—	—	—	—
					Italien	5 395	481	6 542	587	Niederlande	8	1	23	3
0703 11, 15, 20, 30, 40, 50, 60, 70, 90					Niederlande	27 457	2 057	54 147	4 169	Nigeria	—	—	—	—
Gemüse und andere Küchengewächse, in Salzlake					Schweden	582	20	3 324	180	Sierra Leone	123	11	130	12
Einfuhr	488	60	767	108	Ungarn	657	62	2 267	224	Indonesien	—	—	181	13
Italien	162	18	205	24	Tanganyika	—	—	—	—	Ceylon	3 718	468	5 697	718
Niederlande	235	17	405	41	Fr.-Marokko	3 975	268	8 234	570	Brasilien	2	1	175	39
Spanien	91	25	157	43	V. St. v. Amerika ..	245	22	311	28	Surinam	602	43	2 515	186
Ausfuhr	8	1	8	1	Argentinien	—	—	—	—	Ausfuhr	18	2	18	2
					Chile	—	—	—	—					
					Austral. Bund	—	—	20	2	0801 51, 55				
					Ausfuhr	155	21	498	85	Datteln				
					Lohnveredelung	—	—	—	—	Einfuhr	1 402	97	2 535	195
					Dänemark	20	4	142	29	Eigenveredelung	—	—	—	—
					Finnland	—	—	—	—	Lohnveredelung	—	—	—	—
					Niederlande	14	3	84	14	Algerien	58	14	116	28
					Österreich	3	1	46	9					
					Schweiz	18	3	48	15					
					Ungarn	100	10	178	18					

Wichtigste Herstellungs- und Verbrauchsländer	Februar		Jan./Febr.		Wichtigste Herstellungs- und Verbrauchsländer	Februar		Jan./Febr.		Wichtigste Herstellungs- und Verbrauchsländer	Februar		Jan./Febr.			
	dz = 100 kg	1000 DM	dz = 100 kg	1000 DM		dz = 100 kg	1000 DM	dz = 100 kg	1000 DM		dz = 100 kg	1000 DM	dz = 100 kg	1000 DM	dz = 100 kg	1000 DM
Fr.-Marokko	13	3	66	15	0803 01, 05 Feigen Einfuhr	965	71	12 411	532	0805 31, 35, 40, 90 Walnüsse und sonstige Schalenfrüchte (ausgen. Erdnüsse) Einfuhr	420	132	4 536	676		
Irak	654	46	1 218	93		Eigenveredelung	—	—	—		—	Frankreich	177	49	1 881	308
Iran	677	34	1 135	59		Griechenland	336	28	2 007		130	Italien	243	83	1 854	310
Ausfuhr	—	—	—	—		Italien	501	31	1 831		98	Jugoslawien	—	—	801	58
Eigenveredelung	—	—	—	—		Türkei	128	12	6 241		237	Libanon	—	—	—	—
0801 60						Algerien	—	—	2 332		67	Chile	—	—	—	—
Ananas						Ausfuhr	—	—	—		—	Ausfuhr	—	—	—	—
Einfuhr	850	168	1 574	310		Eigenveredelung	—	—	—		—	Dänemark	—	—	—	—
Portugal	850	168	1 574	310		0804 11, 19						0806 11, 19				
Kanar. Inseln	—	—	—	—		Weintrauben, frisch						Äpfel, frisch				
Ausfuhr	—	—	—	—		Einfuhr	2 615	421	9 612		1 272	Einfuhr	178 153	4 923	345 004	9 985
0801 91, 92, 99						Bulgarien	—	—	60		4	Belgien	4 120	68	6 291	100
Tamarinden und andere Früchte aus tropischen Ländern						Frankreich	49	3	99		5	Dänemark	1 235	47	1 235	47
Einfuhr	—	—	25	1		Griechenland	—	—	86		5	Frankreich	—	—	—	—
Japan	—	—	—	—		Italien	—	—	173		12	Italien	48 176	1 421	111 329	3 425
Ausfuhr	—	—	—	—		Jugoslawien	—	—	—		—	Jugoslawien	117	3	199	5
0802 10, 20						Niederlande	863	240	2 547		588	Niederlande	119 116	3 374	225 405	6 394
Apfelsinen, Mandarinen						Spanien	1 680	170	6 615		647	Schweiz	389	10	545	14
Einfuhr	677 569	32 695	1 329 141	60 502		Ungarn	—	—	—		—	Südafr. Union	—	—	—	—
Griechenland	—	—	—	—	Südafr. Union	—	—	—	—	Syrien	—	—	—	—		
Italien	164 858	7 573	336 976	14 372	Ausfuhr	—	—	—	—	V. St. v. Amerika	—	—	—	—		
Spanien	512 148	25 088	988 240	45 855	0804 51, 59					Chile	—	—	—	—		
Türkei	—	—	139	8	Weintrauben, getrocknet					Austral. Bund	—	—	—	—		
Südafr. Union	—	—	380	23	Einfuhr	24 283	2 503	45 177	4 646	Neuseeland	—	—	—	—		
Algerien	—	—	—	—	Eigenveredelung	—	—	54	6	Ausfuhr	—	—	—	—		
Fr.-Marokko	253	15	2 371	140	Griechenland	7 621	894	13 902	1 635	Frankreich	—	—	—	—		
Cypern	—	—	1 635	80	Spanien	21	4	24	5	0806 31, 39, 50						
V. St. v. Amerika	310	19	400	24	Türkei	855	97	2 668	294	Birnen und Quitten, frisch						
Austral. Bund	—	—	—	—	Iran	12 337	1 165	23 716	2 246	Einfuhr	2 066	73	5 716	200		
Ausfuhr	—	—	—	—	Cypern	—	—	403	26	Belgien	—	—	295	12		
0802 30					V. St. v. Amerika	3 449	343	4 464	440	Italien	—	—	215	7		
Zitronen					Ausfuhr	—	—	—	—	Niederlande	2 066	73	5 206	181		
Einfuhr	72 693	4 388	121 226	7 369	Dänemark	—	—	—	—	Schweiz	—	—	—	—		
Italien	67 994	4 106	115 858	7 007	Großbritannien	—	—	—	—	Südafr. Union	—	—	—	—		
Spanien	152	11	152	11	0804 11, 15					Ausfuhr	—	—	—	—		
Türkei	4 070	232	4 314	254	Mandeln					Einfuhr	—	—	—	—		
Fr.-Marokko	377	39	902	97	Einfuhr	8 257	2 767	15 034	5 036	Belgien	—	—	—	—		
Libanon	—	—	—	—	Italien	5 532	1 874	10 381	3 529	Italien	—	—	—	—		
Cypern	—	—	—	—	Portugal	604	201	1 237	411	Jugoslawien	—	—	—	—		
Chile	—	—	—	—	Spanien	1 105	379	1 601	551	Niederlande	—	—	—	—		
Ausfuhr	—	—	—	—	Türkei	—	—	—	—	Schweiz	—	—	—	—		
0802 40, 50, 91, 93, 99					Fr.-Marokko	685	204	1 159	352	Spanien	—	—	—	—		
Andere Zitrusfrüchte					Iran	331	109	656	193	Tschechoslow.	—	—	—	—		
Einfuhr	1 979	126	3 957	245	Ausfuhr	—	—	—	—	Ungarn	—	—	—	—		
Italien	485	25	582	31	0805 21, 25					Ausfuhr	—	—	—	—		
Spanien	927	57	2 648	157	Haselnüsse					Frankreich	—	—	—	—		
Fr.-Marokko	368	32	514	43	Einfuhr	12 955	4 255	19 543	6 628	Schweiz	—	—	—	—		
V. St. v. Amerika	—	—	6	1	Italien	78	31	766	172	Finland	—	—	—	—		
Ausfuhr	—	—	—	—	Spanien	—	—	—	—	0808 10, 21, 29, 30, 40, 50, 60, 70, 90						
0802 30					Türkei	12 877	4 224	18 777	6 456	Beeren, frisch						
0802 30					Ausfuhr	—	—	—	—	Einfuhr	—	—	—	—		
0802 30					V. St. v. Amerika	—	—	—	—	Rüdwaren	—	—	—	—		
0802 30										Finland	—	—	—	—		

Wichtigste Herstellungs- und Verbrauchsländer	Februar		Jan./Febr.		Wichtigste Herstellungs- und Verbrauchsländer	Februar		Jan./Febr.		Wichtigste Herstellungs- und Verbrauchsländer	Februar		Jan./Febr.	
	dz = 100 kg	1000 DM	dz = 100 kg	1000 DM		dz = 100 kg	1000 DM	dz = 100 kg	1000 DM		dz = 100 kg	1000 DM	dz = 100 kg	1000 DM
Italien	—	—	—	—	0812 20, 30 Aprikosen und Pfirsiche, getrocknet Einfuhr 2 903 420 5 469 783 Eigenveredelung 5 7 5 7 Spanien — — — — Nord-Rhodesien . 74 17 109 25 Fr.-Marokko 26 2 180 14 Iran 2 778 396 5 098 726 V. St. v. Amerika.. 25 5 82 18 Ausfuhr — — — —	V. St. v. Amerika . 12 12 23 20 Costa Rica 1 283 813 2 317 1 454 Dominik. Rep. ... 58 36 64 40 Guatemala 1 047 674 2 168 1 382 Haiti (Rep.) 169 107 192 119 Honduras (Rep.) . 33 21 62 39 Mexiko 358 255 538 363 Nicaragua 48 29 113 71 El Salvador 465 256 919 505 Br.-Westindien .. 107 71 220 148 Brasilien 19 436 10 137 36 226 18 872 Columbien 7 767 4 423 13 079 7 369 Ecuador 34 19 49 27 Peru — — 1 1 Venezuela 454 287 1 046 643 Ausfuhr 599 272 599 272 Eigenveredelung — — — — Lohnveredelung ... 599 272 599 272 Frankreich 599 272 599 272 Norwegen — — — — Schweiz — — — —								
Niederlande	—	—	—	—		0812 40, 50, 80 Sonstige Trockenfrüchte Einfuhr 1 017 199 3 056 506 Italien 12 2 176 13 Jugoslawien 349 30 1 458 142 V. St. v. Amerika.. 435 109 1 103 268 Austral. Bund ... 182 48 261 69 Ausfuhr 35 7 84 13	0902 00 Tee Einfuhr 2 457 1 246 4 664 2 388 Eigenveredelung ... 50 28 54 30 Lohnveredelung ... — — — — Großbritannien .. 26 21 46 37 Schweiz 4 2 4 3 Kenya-Uganda ... 2 1 9 5 Indonesien 642 289 1 216 537 Ceylon 402 209 749 389 Indien 1 360 715 2 606 1 400 Malaya 6 2 11 4 Ausfuhr — — — — Lohnveredelung ... — — — —							
Polen	—	—	—	—			0813 00 Fruchtschalen, frisch oder vorübergehend halt- bar gemacht Einfuhr 650 45 1 335 77 Italien 406 22 1 013 47 Spanien 239 22 308 27 Ausfuhr — — 1 1	0903 00 Mate Einfuhr 146 21 302 44 Brasilien 146 21 302 44 Ausfuhr — — — —						
Schweden	—	—	—	—				0814 00 Trockenobstmischungen Einfuhr nach Beschaffenheit Ausfuhr — — — —	0904 10 Pfeffer Einfuhr 886 1 086 2 077 2 578 Eigenveredelung ... — — — — Indonesien 411 518 998 1 262 Br.-Borneo 231 280 582 716 Indien 62 85 116 155 Malaya 166 198 361 437 Br.-Westindien .. — — — — Ausfuhr 0 2 0 2					
Tschechoslow.	—	—	—	—					0904 20, 30 Paprika und Pimente Einfuhr 596 156 1 453 373 Spanien 52 11 147 32 Tschechoslow. ... 73 22 246 69 Ungarn 199 56 241 67 Nigeria — — 14 3 Br.-Westindien .. 248 62 781 197 Ausfuhr 6 3 6 3					
Ausfuhr	—	—	—	—						0810 10, 90 Früchte, gefroren Einfuhr — — — — Niederlande — — — — Ausfuhr — — — —				
Frankreich	—	—	—	—							0811 10, 90 Früchte, vorübergehend haltbar gemacht (nicht gefroren) Einfuhr 6 980 617 12 825 1 201 Dänemark — — — — Frankreich 146 18 836 118 Griechenland ... 695 97 1 765 239 Italien 2 628 329 3 851 511 Jugoslawien 316 8 739 22 Niederlande 2 535 127 4 774 261 Spanien 660 38 860 50 Ausfuhr — — — —			
Schweiz	—	—	—	—								0812 10 Pflaumen, getrocknet Einfuhr 3 274 207 6 470 461 Eigenveredelung ... 73 1 20 2 Lohnveredelung ... — — — — Rückwaren — — 255 34 Bulgarien — — — — Dänemark — — 255 34 Frankreich — — — — Italien 979 49 2 022 100 Jugoslawien 633 57 633 57 Türkei — — 277 15 Südafr. Union ... — — — — V. St. v. Amerika.. 248 24 872 135 Chile 1 414 77 2 411 120 Ausfuhr — — — — Eigenveredelung ... — — — — Lohnveredelung ... — — — — Dänemark — — — —		
0809 10, 90 Sonstige frische Früchte Einfuhr — — 23 2 Niederlande — — — — Ausfuhr — — — —	Kapitel 9 Kaffee, Tee, Mate und Gewürze 0901 10, 50, 90 Kaffee, auch gebrannt, gemischt, gemahlen, einschl. Abfall Einfuhr 42 153 24 393 77 193 44 360 Eigenveredelung ... 3 257 2 277 3 682 2 557 Lohnveredelung ... — — 593 328 Belgien 147 138 148 139 Großbritannien .. 27 16 60 36 Niederlande 1 792 1 269 3 768 2 669 Schweiz 1 1 2 2 Belg.-Kongo 1 580 973 2 567 1 554 Kenya-Uganda ... 4 595 2 936 8 323 5 323 Tanganyika 420 278 919 611 Fr.-Westafrika .. — — 443 260 Fr.-Kamerun — — — — Madagaskar — — 150 68 Port.-Westafr. ... 160 74 322 149 Saudi-Arabien ... — — 12 6 Indonesien 839 650 1 303 997 Indien 1 042 731 1 757 1 231 Port.-Indien 271 180 387 251													
0810 10, 90 Früchte, gefroren Einfuhr — — — — Niederlande — — — — Ausfuhr — — — —														

Wichtigste Herstellungs- und Verbrauchsländer				Februar				Jan./Febr.				Wichtigste Herstellungs- und Verbrauchsländer				Februar				Jan./Febr.															
				dz =	1000 DM			dz =	1000 DM							dz =	1000 DM			dz =	1000 DM														
				100 kg				100 kg								100 kg				100 kg															
1006 10, 51												Ausfuhr												1107 10, 90											
Reis, in Strohülse oder enthülst und nicht poliert												Lohnveredelung												Malz											
Einfuhr												Jugoslawien												Einfuhr											
Italien												Schweiz												Eigenveredelung											
Fr.-Marokko												Br.-Äg. Sudan												Saargebiet											
Brasilien																								Belgien											
Columbien																								Dänemark											
Uruguay																								Frankreich											
Surinam																								Großbritannien ..											
Ausfuhr																								Niederlande											
																								Polen											
																								Schweden											
																								Tschechoslow. ..											
																								Ausfuhr											
																								Luxemburg											
																								Italien											
																								Triest											
																								Schweiz											
																								Brasilien											
1006 55, 91, 95												1101 20, 30, 40, 50, 61, 69, 90												1108 80											
Reis, enthülst, poliert, auch glasiert; Bruchreis												Anderes Getreidemehl												Stärke und Stärkemehl aus Kartoffeln											
Einfuhr												Einfuhr												Einfuhr											
Bulgarien												Italien												Eigenveredelung											
Italien												Ausfuhr												Lohnveredelung											
Niederlande																								Dänemark											
Thailand																								Niederlande											
Columbien																								Polen											
Ausfuhr																								Schweiz											
Dänemark																								Tschechoslow. ..											
Niederlande																								Ausfuhr											
1007 41, 49												1102 10, 30, 40, 50, 60, 90												1108 10, 50, 60, 70, 90											
Hirse aller Art												Grütze, Grieß; Körner, geschrotet; Flocken und dgl.												Anderer Stärke und anderes Stärkemehl											
Einfuhr												Einfuhr												Einfuhr											
Italien												Niederlande												Eigenveredelung											
Jugoslawien												Ausfuhr												Malaya											
Türkei																								Ausfuhr											
Ungarn																								Eigenveredelung											
Belg.-Kongo																								Lohnveredelung											
Br.-Äg. Sudan ..																								Dänemark											
Fr.-Marokko																								Großbritannien ..											
V. St. v. Amerika ..																								Irland (Rep.)											
Argentinien																								Schweiz											
Austral. Bund ..																								Ausfuhr											
Ausfuhr																								Ausfuhr											
1007 20, 90												1103 00												1109 00											
Anderer Getreidearten (Buchweizen, Mannagrütze usw.)												1104 00												Kleber und Klebermehl											
Einfuhr												Mehl aus Hülsenfrüchten und aus Früchten des Kap. 8												Einfuhr											
Niederlande												Einfuhr												Belgien											
Südafr. Union ..												Ausfuhr												Ausfuhr											
Fr.-Marokko																								Schweiz											
V. St. v. Amerika ..																																			
Canada																																			
Ausfuhr																																			
Österreich																																			
Kapitel 11												1105 10, 90												Kapitel 12											
Müllereierzeugnisse, Malz, Stärke und Stärkemehl; Kleber und Klebermehl												1106 10, 90												Ölsaaten und ölhaltige Früchte; verschiedene Körner, Samen und Früchte; Pflanzen zum Gewerbe- oder Heilgebrauch; Stroh und pflanzliche Futtermittel											
1101 10												Sonstiges Mehl und sonstiger Grieß												1201 11											
Weizenmehl												Einfuhr												Kopra											
Einfuhr												Belg.-Kongo												Einfuhr											
Frankreich												Ausfuhr												Kenya-Uganda ..											
Ungarn																								Tanganyika											
Austral. Bund ..																																			

Wichtigste Herstellungs- und Verbrauchsländer	Februar		Jan./Febr.		Wichtigste Herstellungs- und Verbrauchsländer	Februar		Jan./Febr.		Wichtigste Herstellungs- und Verbrauchsländer	Februar		Jan./Febr.		
	dz = 100 kg	1000 DM	dz = 100 kg	1000 DM		dz = 100 kg	1000 DM	dz = 100 kg	1000 DM		dz = 100 kg	1000 DM	dz = 100 kg	1000 DM	dz = 100 kg
Zanzibar	3 254	298	4 220	386	China	95 985	4 723	95 985	4 723	1201 55, 61, 64, 71, 73, 75, 77, 80, 82, 83, 89, 90					
Goldküste	—	—	—	—	V. St. v. Amerika ..	7 497	399	130 427	7 221	Andere Ölsaaten und ölhaltige Früchte; Ölkuchen mit 8%, und mehr Fettgehalt					
Nigeria	—	—	1 971	179	Brasilien	70 931	3 963	143 732	8 130	Einfuhr	56 098	4 615	119 005	9 807	
Mocambique	5 842	472	18 396	1 429	Ausfuhr	—	—	—	—	Belgien	—	—	95	10	
Port.-Westafr.	—	—	502	39						Bulgarien	—	—	—	—	
Indonesien	37 558	2 794	69 577	5 098	1201 35					Dänemark	3 251	198	5 882	360	
Philippinen	4 791	334	84 737	5 612	Raps und Rübsen					Frankreich	—	—	—	—	
Br.-Borneo	6 968	514	15 727	1 183	Einfuhr	43 367	3 110	102 488	7 966	Großbritannien ..	549	56	1 736	147	
Malaya	23 496	2 040	45 029	3 762	Bulgarien	—	—	—	—	Italien	1 312	139	2 709	289	
Port.-Indien	—	—	—	—	Frankreich	28 892	2 153	71 708	5 931	Niederlande	1 080	136	2 632	267	
Ausfuhr	—	—	—	—	Niederlande	301	27	724	65	Österreich	—	—	—	—	
					Schweden	—	—	3 250	219	Tschechoslow.	493	35	593	43	
1201 15					Tschechoslow.	986	67	986	67	Türkei	705	103	2 006	280	
Palmkerne					China	13 188	863	25 820	1 684	Ungarn	494	63	693	88	
Einfuhr	93 843	6 276	213 058	13 921	Ausfuhr	70	11	70	11	Belg.-Kongo	—	—	—	—	
Liberia	2 381	172	4 301	302	Niederlande	—	—	—	—	Kenya-Uganda ..	—	—	—	—	
Belg.-Kongo	56 223	3 741	127 989	8 250						Tanganyika	—	—	—	—	
Fr.-Westafrika ..	—	—	—	—	1201 41					Br.-Äg. Sudan ..	13 580	1 142	35 749	2 998	
Fr.-Togo	—	—	—	—	Baumwollsaat					Fr.-Westafrika ..	1 997	74	1 997	74	
Fr.-Äquat. Afr.	—	—	—	—	Einfuhr	14 666	447	44 314	1 417	Mocambique	1 122	96	2 496	213	
Port.-Westafr.	21 990	1 476	55 629	3 758	Bulgarien	—	—	—	—	Port.-Westafr.	553	47	553	47	
Indonesien	5 010	320	10 033	589	Türkei	—	—	—	—	China	14 315	1 238	37 434	3 249	
Malaya	8 124	559	14 991	1 014	Äthiopien	—	—	—	—	Indonesien	3 422	284	3 684	305	
Ausfuhr	—	—	—	—	Br.-Äg. Sudan ..	1 068	34	15 460	540	Iran	6 667	447	10 539	694	
					Fr.-Marokko	—	—	—	—	Indien	130	8	2 955	159	
1201 21, 24					Fr.-Westafrika ..	—	—	—	—	Nicaragua	—	—	—	—	
Erdnüsse in Schalen					Fr.-Togo	—	—	2 846	90	Argentinien	—	—	914	35	
Einfuhr	44 086	3 218	85 871	6 443	Mocambique	2 023	64	2 023	64	Brasilien	6 338	549	6 338	549	
Italien	814	117	1 423	205	Port.-Westafr.	5 624	169	16 152	485	Uruguay	—	—	—	—	
Spanien	141	29	240	46	Irak	—	—	—	—	Ausfuhr	213	87	213	87	
Türkei	1 344	186	2 910	412	Iran	5 951	180	7 833	238	Tschechoslow.	213	87	213	87	
Südafr. Union	—	—	132	17	Aden	—	—	—	—						
Br.-Äg. Sudan	41 270	2 791	79 369	5 437	Pakistan	—	—	—	—	1202 10, 99					
China	414	75	1 694	306	Ausfuhr	—	—	—	—	Mehl von Ölsaaten und Ölfrüchten					
Ausfuhr	—	—	—	—						Einfuhr	379	25	818	58	
					1201 45, 46, 49					Frankreich	—	—	—	—	
1201 25, 29					Leinsaht					Niederlande	200	17	639	50	
Erdnußkerne					Einfuhr	419	29	837	71	Japan	—	—	—	—	
Einfuhr	709	85	4 688	557	Belgien	198	13	228	15	Uruguay	—	—	—	—	
Italien	—	—	29	4	Niederlande	—	—	—	—	Ausfuhr	10	1	10	1	
Niederlande	43	12	67	18	Fr.-Marokko	49	5	437	45						
Tanganyika	—	—	1 527	128	Argentinien	—	—	—	—	1203 11					
Südafr. Union	—	—	591	89	Uruguay	—	—	—	—	Zuckerrübensamen					
Fr.-Westafrika ..	—	—	—	—	Ausfuhr	4 590	550	4 590	550	Einfuhr	—	—	—	—	
Port.-Westafr.	88	10	88	10	Belgien	800	81	800	81	Ausfuhr	11 276	2 025	16 140	2 817	
China	325	49	2 133	294	Frankreich	1 200	114	1 200	114	Belgien	3 069	487	3 069	487	
Indonesien	—	—	—	—	Italien	—	—	—	—	Dänemark	—	—	—	—	
Austral. Bund	—	—	—	—	Polen	1 500	234	1 500	234	Frankreich	2 658	454	3 834	650	
Ausfuhr	—	—	—	—	Schweden	—	—	—	—	Italien	606	97	4 007	641	
					Tschechoslow.	1 090	121	1 090	121	Jugoslawien	2 406	414	2 406	414	
1201 31					1201 51					Österreich	—	—	—	—	
Sojabohnen					Sonnenblumenkerne					Schweiz	792	161	792	161	
Einfuhr	177 844	9 265	381 186	20 653	Einfuhr	22 334	1 202	43 349	2 301	Spanien	1 274	207	1 274	207	
Türkei	3 431	180	10 649	558	Bulgarien	—	—	—	—	Türkei	20	115	20	115	
Kenya-Uganda ..	—	—	—	—	Frankreich	1 737	109	1 737	109	Afghanistan	—	—	—	—	
Tanganyika	—	—	393	21	Tschechoslow.	1 429	95	2 029	135	Syrien	—	—	—	—	
Nigeria	—	—	—	—	Türkei	247	15	247	15	Canada	—	—	272	48	
					Ungarn	335	22	1 220	81						
					Kenya-Uganda ..	7 648	396	11 935	614	1203 19					
					Tanganyika	10 603	547	24 968	1 284	Runkelrübensamen und andere Futterrüben-samen					
					Zanzibar	—	—	—	—	Einfuhr	—	—	—	—	
					Mocambique	—	—	838	42	Ausfuhr	383	71	395	78	
					China	—	—	—	—	Belgien	229	45	229	45	
					Ausfuhr	—	—	—	—	Österreich	—	—	12	5	

Wichtigste Herstellungs- und Verbrauchsländer	Februar		Jan./Febr.		Wichtigste Herstellungs- und Verbrauchsländer	Februar		Jan./Febr.		Wichtigste Herstellungs- und Verbrauchsländer	Februar		Jan./Febr.																					
	dz = 100 kg	1000 DM	dz = 100 kg	1000 DM		dz = 100 kg	1000 DM	dz = 100 kg	1000 DM		dz = 100 kg	1000 DM	dz = 100 kg	1000 DM	dz = 100 kg	1000 DM																		
Br.-Somaliland ..	—	—	—	—	Kapitel 13 Pflanzliche Rohstoffe zum Färben oder Gerben; Gummiarten, Harze und andere pflanzliche Säfte und Auszüge 1301 11, 16, 18, 21, 26, 28, 31, 33, 34, 36, 38, 91, 96, 98 Pflanzliche Stoffe zum Färben oder Gerben 1302 10 Terpentinharze 1302 21, 25, 30, 40, 50, 60, 70, 80, 90 Schellack; Gummiarten; andere Harze; Balsame										Tschechoslow. ...	—	—	—	—															
Br.-Äg. Sudan ...	8	1	55	16											Ungarn	5	2	32	9															
China	27	7	40	8											V.St. v. Amerika ..	107	35	338	111															
Indonesien	46	10	60	16											Mexiko	—	—	13	3															
Iran	58	6	201	13											Argentinien	898	220	944	233															
Indien	815	53	1 807	177											Brasilien	—	—	74	15															
V. St. v. Amerika..	81	29	164	63											Chile	—	—	—	—															
Nicaragua	9	38	15	66											1303 10, 21, 25, 30, 40, 50, 60, 90 Pflanzensäfte und -auszüge Einfuhr										Einfuhr	816	289	1 856	603					
Argentinien	208	97	208	97																					Rückwaren	—	—	—	—					
Brasilien	—	—	2	2																					Frankreich	—	—	153	73					
Columbien	1	4	5	20																					Großbritannien ..	5	4	21	18					
Peru	197	57	252	65																					Italien	326	91	788	213					
Austral. Bund ...	176	68	494	197																					Norwegen	—	—	16	16					
Ausfuhr	362	98	690	195																					Türkei	302	61	612	122					
<i>Lohnveredelung</i> ..	—	—	—	—																					Südafr. Union ...	118	21	190	34					
Dänemark	24	8	100	32																					China	—	—	—	—					
Frankreich	—	—	8	5																					Iran	—	—	—	—					
Großbritannien ..	5	3	24	8																					Japan	24	24	25	26					
Niederlande	139	27	176	40																					Ceylon	10	39	11	42					
Schweiz	50	17	90	30																					Malaya	5	5	11	11					
Ungarn	—	—	21	17																					V. St. v. Amerika..	22	26	22	26					
V. St. v. Amerika..	41	23	61	25																					Ausfuhr	41	62	70	95					
1208 10, 21, 25, 29, 90																									1302 10					Kapitel 14				
Johannisbrot, Johannisbroterne und andere pflanzliche Erzeugnisse zum Genuß																									Terpentinharze					Flecht- und Schnitzstoffe und andere Rohstoffe sowie Halberzeugnisse pflanzlichen Ursprungs				
Einfuhr	2 593	361	6 120	325																					Einfuhr	480	43	619	51	1401 11, 15, 19, 21, 29, 31, 35, 39, 40, 50, 90 Pflanzliche Flechtstoffe; Trinkstrohhalme Einfuhr				
Frankreich	—	—	9	3	Portugal	421	33	421	33	Rückwaren	—	—	—	—																				
Griechenland	—	—	983	73	Ausfuhr	—	—	—	—	Belgien	1 496	90	2 475	199																				
Italien	184	19	196	22	1302 21, 25, 30, 40, 50, 60, 70, 80, 90 Schellack; Gummiarten; andere Harze; Balsame Einfuhr					Frankreich	—	—	—	—																				
Portugal	—	—	—	—						Einfuhr	6 963	930	13 587	1 836											Italien	—	—	—	—					
Schweiz	—	—	30	7						Rückwaren	24	70	24	70											Jugoslawien	803	16	920	18					
Spanien	570	64	769	92						Frankreich	—	—	51	13											Niederlande	2 655	125	6 915	247					
Türkei	203	33	523	84						Griechenland	—	—	6	7											Österreich	1 782	35	2 833	57					
Algerien	—	—	—	—						Großbritannien ..	—	—	1	2	Polen	619	25	819	57															
Fr.-Marokko	—	—	29	5						Niederlande	6	2	61	14	Spanien	—	—	355	43															
China	762	114	1 575	236						Belg.-Kongo	583	83	1 058	129	Ungarn	—	—	1 100	12															
Iran	874	131	1 779	269						Nigeria	45	4	248	25	Madagaskar	492	115	1 992	419															
Syrien	—	—	227	34						Br.-Äg. Sudan ...	298	34	853	94	China	674	72	877	100															
Cypern	—	—	—	—						Fr.-Westafrika ..	—	—	—	—	Indonesien	2 720	319	5 425	647															
Ausfuhr	—	—	—	—						Indonesien	1 004	128	2 125	299	Japan	90	11	171	38															
1209 00										Iran	328	158	916	252	Malaya	322	63	575	104															
Getreidestroh (auch gehäckselt) und Spreu										Philippinen	151	17	151	17	Ausfuhr	436	175	865	290															
Einfuhr	20 574	161	26 236	198						Thailand	—	—	—	—	Belgien	36	15	42	19															
<i>Lohnveredelung</i> ..	—	—	3 463	78						Br.-Borneo	51	4	51	4	Dänemark	19	10	74	26															
Frankreich	—	—	3 463	18						Indien	3 460	393	6 351	784	Finnland	—	—	41	9															
Niederlande	20 574	161	22 773	180						Malaya	717	70	1 229	120	Großbritannien ..	75	33	134	59															
Ausfuhr	16 680	167	36 140	347						V. St. v. Amerika..	—	—	10	1	Italien	55	35	92	52															
Belgien	1 367	10	5 170	34						El Salvador	—	—	3	3	Niederlande	18	7	24	9															
Niederlande	—	—	—	—						Austral. Bund ...	224	6	224	6	Österreich	36	15	77	25															
Schweiz	15 313	157	30 970	313						Neuseeland	—	—	103	20	Schweden	41	19	82	34															
1210 11, 15, 91, 95										Nied.-Neu-Guinea	61	13	103	20	Schweiz	10	4	25	6															
Rüben und andere pflanzliche Erzeugnisse zu Futterzwecken										Ausfuhr	1 552	408	2 596	716	V. St. v. Amerika ..	75	34	117	47															
Einfuhr	11 722	222	21 471	387						Belgien	23	6	69	20	Brasilien	—	—	—	—															
Dänemark	324	2	1 428	11	Dänemark	113	25	218	51	1302 10 Terpentinharze 1302 21, 25, 30, 40, 50, 60, 70, 80, 90 Schellack; Gummiarten; andere Harze; Balsame																								
Frankreich	—	—	47	5	Frankreich	2	1	32	10																									
Niederlande	10 107	195	16 140	298	Großbritannien ..	76	21	182	49																									
Schweden	728	14	3 237	61	Italien	50	19	93	35																									
Ausfuhr	750	14	1 123	21	Jugoslawien	21	6	33	11																									
Schweiz	612	10	957	15	Niederlande	72	11	90	19																									
1210 11, 15, 91, 95					Norwegen	6	3	22	8																									
Rüben und andere pflanzliche Erzeugnisse zu Futterzwecken					Österreich	11	4	80	25																									
Einfuhr	11 722	222	21 471	387	Polen	—	—	—	—																									
Dänemark	324	2	1 428	11	Rumänien	—	—	—	—																									
Frankreich	—	—	47	5	Schweden	33	13	71	26																									
Niederlande	10 107	195	16 140	298	Schweiz	67	24	161	52																									
Schweden	728	14	3 237	61	Spanien	17	2	62	13																									
Ausfuhr	750	14	1 123	21	1302 10 Terpentinharze 1302 21, 25, 30, 40, 50, 60, 70, 80, 90 Schellack; Gummiarten; andere Harze; Balsame																													
Schweiz	612	10	957	15																														

Wichtigste Herstellungs- und Verbrauchsländer	Februar		Jan./Febr.		Wichtigste Herstellungs- und Verbrauchsländer	Februar		Jan./Febr.		Wichtigste Herstellungs- und Verbrauchsländer	Februar		Jan./Febr.	
	dz = 100 kg	1000 DM	dz = 100 kg	1000 DM		dz = 100 kg	1000 DM	dz = 100 kg	1000 DM		dz = 100 kg	1000 DM	dz = 100 kg	1000 DM
1402 11, 15					Ausfuhr	912	21	1 535	37	1404 00				
Kapok					Niederlande	730	16	1 140	25	Pflanzliche Schnitzstoffe				
Einfuhr	2 683	935	4 726	1 633	Schweiz	60	1	60	1	Einfuhr	15	1	215	7
Tanganyika	349	107	413	124						Ecuador	15	1	215	7
Nigeria	—	—	23	6						Ausfuhr	—	—	—	—
Fr.-Westafrika	—	—	—	—	1403 10, 90					Pflanzliche Stoffe für Besen, Bürsten und Pinsel				
Mocambique	50	13	213	63	Einfuhr	4 177	628	7 990	1 228	Belgien	4	1	60	16
Indonesien	1 359	478	2 181	766	Italien	110	10	170	17	Frankreich	33	28	111	69
Ceylon	—	—	96	34	Jugoslawien	204	20	204	20	Norwegen	—	—	800	15
Indien	—	—	181	53	Österreich	—	—	100	15	Japan	—	—	17	12
Indochina	894	322	1 587	571	Liberia	697	44	1 290	76	Chile	15	2	107	13
Ausfuhr	314	134	706	302	Sierra Leone	203	13	391	26	Ausfuhr	64	13	65	14
Saargebiet	314	134	706	302	Indonesien	29	7	47	11	<i>Lohnveredelung</i>	—	—	—	—
					Indien	149	12	604	51					
1402 91, 99					V.St. v. Amerika	—	—	—	—					
Sonstige pflanzliche Stoffe für Polsterzwecke					Mexiko	2 624	491	4 573	897	1405 10, 91, 92, 99				
Einfuhr	32 455	924	78 040	2 267	Brasilien	157	30	542	95	Andere pflanzliche Erzeugnisse (z. B. Espartograss, Ssectang, Irländisch Moos usw.)				
Spanien	213	7	352	13	Ausfuhr	—	—	16	4	Einfuhr	454	40	1 473	123
Algerien	7 318	193	13 454	360						Frankreich	33	28	111	69
Fr.-Marokko	24 388	708	63 287	1 872						Norwegen	—	—	800	15
Tanger	—	—	—	—						Japan	—	—	17	12
										Chile	15	2	107	13

ABSCHNITT III

Tierische und pflanzliche Öle, Fette und Wachse; Erzeugnisse ihrer Spaltung; genußfertige Speisefette

Kapitel 15					1503 01, 02					1504 60, 93, 94				
Tierische und pflanzliche Öle, Fette und Wachse; Erzeugnisse ihrer Spaltung; genußfertige Speisefette					Oleostearin; Oleomargarin					Andere Fette oder Öle von Fischen und Meerestieren				
1501 11, 12, 21, 22, 31, 32, 41, 42					Einfuhr	—	—	—	—	Einfuhr	31 768	2 367	94 195	7 335
Schweineschmalz, Schmalzöl und Geflügelfett					Ausfuhr	—	—	—	—	Belgien	751	41	1 253	70
Einfuhr	31 440	3 968	64 359	7 744						Dänemark	542	39	2 022	125
Belgien	3 872	435	4 819	536	1504 10, 21, 29					Großbritannien	—	—	102	8
Dänemark	1 386	191	3 733	498	Lebertran					Irland (Rep.)	—	—	256	16
Frankreich	—	—	—	—	Einfuhr	53	8	413	55	Island	—	—	—	—
Italien	—	—	—	—	Belgien	—	—	—	—	Niederlande	3 408	280	26 498	2 140
Niederlande	600	70	874	106	Island	—	—	—	—	Norwegen	15 301	1 236	29 617	2 482
Schweden	—	—	—	—	Norwegen	53	8	413	55	Portugal	—	—	—	—
V. St. v. Amerika	25 582	3 272	53 803	6 479	Ausfuhr	2 546	238	4 420	416	Schweden	400	30	939	74
Canada	—	—	1 130	125	Großbritannien	1 986	182	3 203	297	Südafr. Union	48	5	80	8
Argentinien	—	—	—	—	Schweiz	15	3	157	17	Port.-Westafr.	10 955	710	14 403	969
Ausfuhr	—	—	—	—	V.St. v. Amerika	—	—	495	47	Japan	—	—	—	—
										Indochina	—	—	—	—
1502 10, 21, 22, 31, 32					1504 51, 53, 54					V. St. v. Amerika	363	26	19 025	1 443
Talg; Premier jus					Waltran und Walfett					Canada	—	—	—	—
Einfuhr	4 154	323	11 069	779	Einfuhr	23 963	1 317	159 324	14 027	Ausfuhr	352	27	432	36
Belgien	951	108	1 395	150	Großbritannien	—	—	836	49	Österreich	—	—	50	5
Dänemark	400	40	400	40	Island	—	—	—	—	Polen	—	—	—	—
Niederlande	—	—	—	—	Niederlande	—	—	149	13	Columbien	—	—	—	—
Norwegen	48	6	48	6	Norwegen	23 253	1 260	29 477	1 783	Peru	—	—	—	—
Schweden	—	—	—	—	Portugal	—	—	—	—					
Schweiz	—	—	—	—	Südafr. Union	—	—	—	—					
V. St. v. Amerika	2 747	168	9 226	581	Japan	—	—	122 324	11 605	1505 10, 20, 50				
Austral. Bund	—	—	—	—	Panama	—	—	—	—	Wollschweißfett und Derivate hiervon				
Ausfuhr	1 000	100	2 000	203	Austral. Bund	606	50	6 434	570	Einfuhr	106	13	121	25
Niederlande	—	—	—	—	Ausfuhr	89	12	111	15	Rückwaren	—	—	—	—
Schweden	1 000	100	2 000	203						Großbritannien	6	2	16	10
										Österreich	100	11	100	11

Wichtigste Herstellungs- und Verbrauchsländer	Februar		Jan./Febr.		Wichtigste Herstellungs- und Verbrauchsländer	Februar		Jan./Febr.		Wichtigste Herstellungs- und Verbrauchsländer	Februar		Jan./Febr.	
	dz = 100 kg	1000 DM	dz = 100 kg	1000 DM		dz = 100 kg	1000 DM	dz = 100 kg	1000 DM		dz = 100 kg	1000 DM	dz = 100 kg	1000 DM
1506	10, 91, 92				1507	25, 26, 27, 28				1507	51, 52, 53, 54			
Andere tierische Fette und Öle					Palmöl					Sonnenblumenöl				
Einfuhr	19 958	990	54 371	2 672	Einfuhr	73 977	6 837	141 124	13 115	Einfuhr	6 443	877	17 595	2 408
Belgien	699	40	4 405	274	<i>Eigenveredelung</i>	—	—	—	—	Niederlande	5 250	714	12 693	1 740
Dänemark	172	14	520	43	Belgien	—	—	—	—	Ungarn	340	45	2 952	393
Finnland	—	—	—	—	Liberia	—	—	—	—	Südafr. Union	853	118	1 950	270
Großbritannien	—	—	—	—	Belg.-Kongo	39 142	3 651	85 118	7 936	Ausfuhr	—	—	—	—
Irland (Rep.)	100	5	100	5	Nigeria	—	—	—	—					
Niederlande	—	—	780	47	Port.-Westafr.	2 893	254	7 609	698	1507	55, 57			
Norwegen	77	5	291	23	Indonesien	31 942	2 932	48 397	4 481	Rizinusöl				
Schweden	—	—	1 056	67	Paraguay	—	—	—	—	Einfuhr	3 134	600	3 641	700
V. St. v. Amerika	18 605	910	46 908	2 196	Ausfuhr	—	—	—	—	<i>Lohnveredelung</i>	<i>1 041</i>	<i>208</i>	<i>1 041</i>	<i>208</i>
Ausfuhr	—	—	512	27				28	2	Belgien	2 093	392	2 600	492
Niederlande	—	—	500	19	1507	31, 32, 33, 34				Schweiz	1 041	208	1 041	208
Japan	—	—	2	5	Erdnußöl					Ausfuhr	1 786	388	1 786	388
					Einfuhr	31 102	4 650	42 013	6 289	<i>Lohnveredelung</i>	<i>1 734</i>	<i>375</i>	<i>1 734</i>	<i>375</i>
					Belgien	—	—	—	—	V. St. v. Amerika	1 500	322	1 500	322
					Niederlande	—	—	129	16					
					Belg.-Kongo	160	25	160	25	1507	61, 63			
					Südafr. Union	—	—	—	—	Holzöl				
					China	16 047	2 387	21 626	3 233	Einfuhr	1 549	382	4 795	1 224
					Indien	14 895	2 238	20 098	3 015	Nyasaland	4	1	152	45
					Ausfuhr	—	—	—	12	China	1 545	381	4 643	1 179
					Niederlande	—	—	—	—	Ausfuhr	—	—	50	18
					Schweiz	—	—	—	2	Griechenland	—	—	50	18
					1507	35, 36, 37, 38								
					Sojabohnenöl					1507	65, 66, 67, 68			
					Einfuhr	46 944	6 155	90 624	11 644	Palmkernöl				
					Belgien	5 732	791	5 732	791	Einfuhr	850	111	850	111
					Dänemark	2 985	420	2 985	420	Belgien	550	70	550	70
					Großbritannien	—	—	—	—	Niederlande	300	41	300	41
					Niederlande	20 989	2 858	21 234	2 892	Belg.-Kongo	—	—	—	—
					Norwegen	—	—	—	—	Ausfuhr	500	68	500	68
					China	40	5	40	5	Ägypten	500	68	500	68
					Japan	—	—	—	—	V. St. v. Amerika	—	—	—	—
					V. St. v. Amerika	17 198	2 081	60 633	7 536					
					Ausfuhr	—	—	—	4					
					Großbritannien	—	—	—	1					
										1507	19, 20, 69, 70, 71, 72, 73, 74, 75, 76, 77, 78, 79, 80, 81, 82, 83, 84, 85, 87, 91, 93, 95, 96, 97, 98			
					1507	41, 42, 43, 44				Andere pflanzliche Fette und Öle				
					Raps- und Rüböl					Einfuhr	458	113	2 230	380
					Einfuhr	24 087	4 384	40 742	6 581	Belgien	—	—	500	30
					<i>Eigenveredelung</i>	—	—	—	—	Großbritannien	—	—	—	—
					Belgien	—	—	—	—	Niederlande	—	—	—	—
					Frankreich	11 255	2 609	17 396	3 402	Portugal	—	—	500	62
					Schweden	6 076	848	10 132	1 386	Belg.-Kongo	56	10	156	26
					Ungarn	—	—	—	—	Algerien	—	—	—	—
					Südafr. Union	3 224	430	3 390	452	Japan	38	9	119	23
					China	3 532	477	9 824	1 341	Brasilien	337	83	927	226
					Ausfuhr	29	7	53	12	Ausfuhr	34	17	38	21
					Schweiz	7	2	20	4					
					1507	45, 46, 47, 48				1508	10, 91, 99			
					Baumwollsaatöl					Gekochte, oxydierte, geblasene Öle; Sulfuröle				
					Einfuhr	—	—	1 514	168	Einfuhr	20	5	31	9
					Belgien	—	—	—	—	<i>Eigenveredelung</i>	—	—	—	—
					Dänemark	—	—	—	—	Portugal	—	—	—	—
					Irland (Rep.)	—	—	240	14	Schweiz	20	5	31	9
					Niederlande	—	—	222	16	Ausfuhr	143	27	307	57
					Belg.-Kongo	—	—	1 052	138	Israel	—	—	110	19
					Br.-Äg. Sudan	—	—	—	—					
					Ausfuhr	—	—	—	—					

Wichtigste Herstellungs- und Verbrauchsländer	Februar		Jan./Febr.		Wichtigste Herstellungs- und Verbrauchsländer	Februar		Jan./Febr.		Wichtigste Herstellungs- und Verbrauchsländer	Februar		Jan./Febr.	
	dz = 100 kg	1000 DM	dz = 100 kg	1000 DM		dz = 100 kg	1000 DM	dz = 100 kg	1000 DM		dz = 100 kg	1000 DM	dz = 100 kg	1000 DM
1509 00					Finland	—	—	—	—	1514 00				
Natürliche Gerbfette					Frankreich	—	—	—	—	Walrat				
Einfuhr	60	4	334	19	Großbritannien ..	—	—	97	22	Einfuhr	—	—	—	—
Eigenveredelung ..	—	—	—	—	Österreich	86	17	286	57	Ausfuhr	—	—	4	1
Niederlande	60	4	334	19	Portugal	—	—	227	54	Eigenveredelung ..	—	—	—	—
Ausfuhr	134	13	164	15	Schweden	498	107	498	107					
					Schweiz	—	—	—	—					
					Indonesien	1 016	197	1 016	197					
					Irak	—	—	593	119					
					Br.-Westindien ..	—	—	159	31					
					Argentinien	—	—	—	—					
1510 11, 19, 50					Ausfuhr	1 203	323	2 193	618	1515 10, 90				
Fettsäuren und saure Öle					Lohnveredelung ..	—	—	—	—	Bienen- und andere Insektenwache				
Einfuhr	413	25	2 266	173	Belgien	—	—	—	—	Einfuhr	206	92	777	332
Eigenveredelung ..	307	73	787	42	Frankreich	330	86	925	278	Eigenveredelung ..	—	—	—	—
Lohnveredelung ..	—	—	—	—	Italien	—	—	395	103	Tanganyika	5	2	98	39
Belgien	—	—	50	5	Schweiz	300	77	300	77	Fr.-Aquat. Afr. ..	6	4	6	4
Dänemark	50	6	150	18	V. St. v. Amerika..	573	160	573	160	Mocambique	10	4	79	33
Niederlande	—	—	1 481	103						Port.-Westaf.	113	48	492	207
Schweden	307	13	307	13						Chile	10	6	30	17
Schweiz	—	—	152	20						Ausfuhr	11	6	46	21
V. St. v. Amerika ..	—	—	70	8						Eigenveredelung ..	—	—	7	3
Ausfuhr	17 768	1 454	34 516	2 814	1511 50					Frankreich	—	—	18	8
Eigenveredelung ..	—	—	—	—	Glycerinwasser und -lauge									
Lohnveredelung ..	57	4	57	4	Einfuhr	—	—	—	—					
Belgien	1 406	144	2 809	261	Frankreich	—	—	—	—					
Dänemark	—	—	10	1	Ausfuhr	—	—	—	—					
Frankreich	—	—	—	—										
Griechenland	5	1	204	21										
Großbritannien ..	—	—	5	2										
Island	—	—	50	5										
Italien	4 942	356	8 652	611	1512 11, 12, 15, 21, 22, 25, 51, 52, 55, 91, 92, 95									
Niederlande	2 230	202	5 143	500	Gehärtete Fette und Öle									
Norwegen	52	5	102	10	Einfuhr	26 304	2 210	36 625	3 070					
Österreich	813	79	1 431	138	Dänemark	486	64	806	99					
Schweden	793	79	1 579	142	Norwegen	25 818	2 146	35 818	2 970					
Spanien	—	—	2 000	160	Ausfuhr	1 942	224	2 868	318					
Agypten	2 978	237	6 611	504	Irland (Rep.)	—	—	—	—					
Äthiopien	240	20	540	44	Niederlande	188	19	1 114	113					
Algerien	—	—	—	—	Österreich	600	67	600	67					
Fr.-Marokko	520	42	520	42	Schweiz	653	75	653	75					
Irak	600	50	600	50										
Libanon	999	69	1 498	106	1513 10, 90									
Syrien	500	36	600	43	Margarine und Speisefette									
Cypern	—	—	52	6	Einfuhr	—	—	—	—					
Malaya	550	45	700	57	Ausfuhr	10	3	25	8					
					Belgien	10	3	25	8					
1511 10														
Glycerin, roh														
Einfuhr	1 704	347	3 452	723										
Belgien	100	24	300	71										
Dänemark	—	—	272	63										

ABSCHNITT IV

Erzeugnisse des Nahrungsmittelgewerbes; Getränke, alkoholische Flüssigkeiten und Essig; Tabak

Kapitel 16					Ausfuhr					Jugoslawien						
Zubereitungen von Fleisch, Fischen, Krebstieren und Weichtieren					Eigenveredelung ..					Mexiko						
1601 11, 19, 40, 51, 59, 90					Großbritannien ..					Ausfuhr						
Wurstwaren					Schweiz					Eigenveredelung ..						
Einfuhr					Afghanistan					Großbritannien ..						
Rückwaren					Israel					Niederlande						
Italien					1602 11, 19, 41, 43, 44, 49, 51, 59, 91, 92, 99					Ägypten						
Ungarn					Andere Fleischzubereitungen und -konserven					Fr.-Marokko						
					Einfuhr					Fr.-Kamerun						
					Rückwaren					V. St. v. Amerika..						
					Frankreich					Cuba						
										Panama						
										Br.-Westindien ..						
										Puerto Rico						
										Venezuela						
					120	61	274	134	—	—	10	14	—	—	10	14
					—	—	—	—	11	2	11	2	7 645	4 272	12 182	6 824
					25	15	129	61	—	—	—	—	4 613	2 408	6 501	3 372
					8	4	15	9	—	—	—	—	—	—	—	—
					—	—	9	6	21	11	89	46	—	—	—	—
					75	34	105	48	26	14	27	15	—	—	—	—
									—	—	18	10	—	—	—	—
									2 880	1 776	5 327	3 250	—	—	—	—
									45	27	81	48	—	—	—	—
									—	—	—	—	—	—	—	—
									—	—	22	13	—	—	—	—
									15	9	63	38	—	—	—	—

Wichtigste Herstellungs- und Verbrauchsländer	Februar		Jan./Febr.		Wichtigste Herstellungs- und Verbrauchsländer	Februar		Jan./Febr.		Wichtigste Herstellungs- und Verbrauchsländer	Februar		Jan./Febr.	
	dz = 100 kg	1000 DM	dz = 100 kg	1000 DM		dz = 100 kg	1000 DM	dz = 100 kg	1000 DM		dz = 100 kg	1000 DM	dz = 100 kg	1000 DM
1603	11, 12, 50				1701	15				1705	00			
Fleischextrakte und Fleischbrühen					Rübenzucker, roh, fest oder flüssig					Zucker, Sirup und dgl., aromatisiert oder gefärbt				
Einfuhr	159	219	319	487	Einfuhr	—	—	—	—	Einfuhr	—	—	—	—
Großbritannien ..	55	89	55	89	Ausfuhr	—	—	—	—	Ausfuhr	12	4	19	6
Madagaskar	—	—	—	—						Großbritannien ..	—	—	—	—
Argentinien	2	2	58	94										
Brasilien	37	46	42	52										
Uruguay	19	31	90	151										
Austral. Bund ...	10	18	37	67										
Ausfuhr	14	10	24	16										
Schweden	6	4	14	9										

1604 10, 20, 51, 52, 53, 54, 55, 59, 91, 92, 93, 94, 95, 99

Fischzubereitungen und Fischkonserven; Kaviar

Einfuhr	11 160	2 396	23 121	4 865
Rückwaren	7	7	7	7
Frankreich	3	1	5	2
Italien	1	1	71	17
Jugoslawien	73	19	171	42
Norwegen	89	23	163	41
Portugal	5 795	1 257	11 698	2 554
Schweden	16	5	56	17
Spanien	183	71	288	112
Sowjetunion	2	15	8	65
Fr.-Marokko	4 913	976	10 555	1 964
Iran	—	—	2	16
Japan	51	14	66	19
Ausfuhr	1 808	378	3 087	662
Saargebiet	7	2	29	11
Belgien	53	14	129	32
Luxemburg	2	1	4	2
Dänemark	—	—	—	—
Großbritannien ..	2	1	277	58
Italien	122	16	190	32
Niederlande	18	7	32	12
Österreich	340	79	478	110
Schweden	147	60	221	90
Schweiz	198	38	463	91
Nigeria	33	4	69	12
Fr.-Westafrika ..	—	—	35	5
V. St. v. Amerika..	152	42	269	64
Canada	15	4	118	21
Trg. Neu-Guinea ..	—	—	—	—

1605 10, 51, 53, 59, 91, 93, 99

Krebs- und Weichtiere

Einfuhr	47	23	127	76
Sowjetunion	37	17	43	20
Südafr. Union ...	3	1	71	44
Japan	7	5	9	7
Canada	—	—	—	—
Cuba	—	—	4	5
Ausfuhr	23	9	26	11

Kapitel 17

Zucker und Zuckerwaren

1701 11

Rohrzucker, roh, fest oder flüssig

Einfuhr	2 670	120	2 670	120
Cuba	2 670	120	2 670	120
Peru	—	—	—	—
Ausfuhr	—	—	—	—

1701 31, 39, 90

Verbrauchszucker, Rübensäfte, Füllmassen und Sirupe

Einfuhr	15 883	1 158	31 171	2 057
Eigenveredelung	9	7	9	7
Belgien	400	32	1 000	72
Dänemark	3 497	273	5 142	367
Frankreich	—	—	—	—
Großbritannien ..	6 993	526	13 784	887
Jugoslawien	—	—	—	—
Niederlande	60	6	120	12
Österreich	—	—	—	—
Polen	1 480	91	1 980	120
Tschechoslow. ...	3 453	230	7 760	523
Ungarn	—	—	—	—
Cuba	—	—	1 385	76
Columbien	—	—	—	—
Ausfuhr	54	6	54	6
Lohnveredelung	—	—	—	—
Schweiz	—	—	—	—

1702 10, 50, 60, 70, 90

Anderer Zucker, Kunsthonig

Einfuhr	48	4	53	5
Großbritannien ..	—	—	—	—
Ausfuhr	137	24	197	31

1703 10, 90

Melasse

Einfuhr	—	—	—	—
Ausfuhr	—	—	—	—
Belgien	—	—	—	—
V. St. v. Amerika..	—	—	—	—
Canada	—	—	—	—

1704 10, 90

Zuckerwaren

Einfuhr	269	131	590	302
Dänemark	25	9	46	21
Großbritannien ..	217	108	483	256
Niederlande	23	11	54	19
Ausfuhr	341	90	568	154
Luxemburg	65	22	99	32
Niederlande	48	6	103	20
Schweden	181	40	279	62
Schweiz	3	2	25	14
V. St. v. Amerika..	25	13	26	14

Kapitel 18

Kakao und Erzeugnisse daraus

1801 00

Kakaobohnen

Einfuhr	67 056	21 140	115 617	36 273
Lohnveredelung	—	—	—	—
Liberia	—	—	—	—
Belg.-Kongo	30	11	125	46
Goldküste	50 021	15 682	84 750	26 343
Br.-Togo	—	—	—	—
Nigeria	3 236	1 014	5 917	1 931
Br.-Kamerun	304	117	319	123
Sierra Leone	118	43	607	219
Fr.-Westafrika ..	4 671	1 502	7 799	2 462
Fr.-Kamerun	3 739	1 173	5 944	1 817
Fr.-Togo	684	211	895	277
Port.-Westafra. ...	700	216	1 131	351
Indonesien	226	88	582	236
Ceylon	28	10	28	10
Port.-Indien	—	—	150	48
Costa Rica	—	—	—	—
Dominik. Rep. ...	—	—	—	—
Haiti (Rep.)	—	—	—	—
Nicaragua	148	43	247	72
Br.-Westindien ..	725	235	1 228	409
Brasilien	1 557	485	3 559	1 114
Ecuador	594	214	1 591	563
Venezuela	230	79	680	228
West-Samoa	45	17	65	24
Ausfuhr	2 791	864	3 299	1 022
Passive Veredelung .	—	—	—	—
Tschechoslow. ...	2 791	864	3 299	1 022

1802 10, 90

Kakaoschalen und anderer Kakaoabfall

Einfuhr	—	—	—	—
Ausfuhr	5 417	135	10 204	223
Dänemark	1 019	8	2 065	16
Niederlande	3 332	99	7 073	179
V. St. v. Amerika .	1 066	28	1 066	28

1803 10, 90

Kakaomasse

Einfuhr	—	—	—	—
Ausfuhr	841	116	1 141	161
Niederlande	841	116	1 091	155
V. St. v. Amerika .	—	—	50	6

1804 10, 90

Kakaobutter und -fett

Einfuhr	36	25	69	46
Eigenveredelung	—	—	—	—
Passive Veredelung .	—	—	—	—
Niederlande	36	25	69	46

Wichtigste Herstellungs- und Verbrauchsländer	Februar		Jan./Febr.	
	dz = 100 kg	1000 DM	dz = 100 kg	1000 DM
Ausfuhr	101	67	426	253
<i>Passive Veredelung</i> ..	—	—	—	—
Niederlande	10	6	34	17
Schweiz	—	—	300	174

1805 10, 50

Kakaopulver

Einfuhr	4 495	1 322	9 321	2 719
<i>Eigenveredelung</i>	—	—	2	7
Frankreich	—	—	—	—
Großbritannien ..	198	62	357	107
Niederlande	4 297	1 260	8 964	2 612
Schweiz	—	—	—	—

Ausfuhr	18	5	18	5
<i>Passive Veredelung</i> ..	—	—	—	—

1806 10, 51, 59

Schokolade und Schokoladewaren

Einfuhr	1 928	918	3 103	1 448
<i>Rückwaren</i>	—	—	—	—
Belgien	41	17	96	39
Großbritannien ..	613	236	1 097	423
Irland (Rep.)	53	24	53	24
Niederlande	69	30	147	58
Schweden	189	75	299	117
Schweiz	956	533	1 391	779
V. St. v. Amerika ..	2	1	2	1

Ausfuhr	134	95	212	149
Saargebiet	8	6	14	10
Belgien	5	4	20	15
Italien	16	10	24	15
V. St. v. Amerika ..	49	41	86	68

Kapitel 19

**Zubereitungen auf der Grundlage
von Getreide, Mehl oder Stärkemehl;
Backwaren**

1901 00
1902 11, 12, 19, 90

Malzextrakt; Diät- und Kindernährmittel u. dgl.

Einfuhr	—	—	—	—
Ausfuhr	155	28	198	39
Saargebiet	12	3	31	7
Schweiz	57	15	75	20

1903 00

Teigwaren

Einfuhr	35	4	145	17
Italien	35	4	145	17
Ausfuhr	81	11	155	20
Luxemburg	44	5	93	10

1904 00

1905 00

Tapioka; Puffreis, Corn Flakes und dgl.

Einfuhr	16	8	85	17
Großbritannien ..	4	1	73	15
Ausfuhr	18	8	20	5

Wichtigste Herstellungs- und Verbrauchsländer	Februar		Jan./Febr.	
	dz = 100 kg	1000 DM	dz = 100 kg	1000 DM
1906 00				
1907 10, 50, 90				
1908 10, 50, 90				

Hostien, Oblaten; Backwaren

Einfuhr	2 209	333	4 071	617
<i>Rückwaren</i>	—	—	—	—
Großbritannien ..	5	2	18	7
Niederlande	2 204	331	4 053	610
Ausfuhr	194	30	364	58
Saargebiet	8	1	67	11
Großbritannien ..	10	3	10	3

Kapitel 20

**Zubereitungen von Gemüse,
anderen Küchengewächsen, Früchten
oder anderen Pflanzen oder Pflanzenteilen**

2001 11, 19, 51, 52, 53, 54, 59, 90

**Zubereitungen von Küchengewächsen oder
Früchten, mit Essig**

Einfuhr	22	4	50	10
Großbritannien ..	22	4	46	9
Polen	—	—	—	—
Ausfuhr	244	30	411	48
<i>Eigenveredelung</i>	23	4	29	5
Schweden	165	19	305	31

**2002 11, 12, 13, 14, 15, 17, 19, 51, 52, 53, 54,
55, 56, 57, 59**

Zubereitungen von Küchengewächsen, ohne Essig

Einfuhr	5 753	842	11 044	1 594
<i>Rückwaren</i>	—	—	—	—
Belgien	619	53	2 497	196
Frankreich	0	2	5	6
Großbritannien ..	24	5	40	10
Italien	2 762	514	5 504	1 051
Niederlande	889	79	1 304	107
Portugal	7	2	63	11
Spanien	22	2	82	11
Ungarn	—	—	—	—
Fr.-Marokko	—	—	105	14
V. St. v. Amerika ..	1 422	183	1 433	185
Ausfuhr	360	40	506	47
V. St. v. Amerika ..	47	25	52	26

2003 00

Gefrorene Früchte, mit Zuckerzusatz

Einfuhr	—	—	—	—
Ausfuhr	—	—	—	—

2004 10, 21, 29, 80, 90

Früchte und dgl., mit Zucker überzogen

Einfuhr	128	25	216	43
Italien	105	21	181	35
Niederlande	5	1	9	2
Ausfuhr	—	—	—	—

Wichtigste Herstellungs- und Verbrauchsländer	Februar		Jan./Febr.	
	dz = 100 kg	1000 DM	dz = 100 kg	1000 DM
2005 11, 19, 50				

Konfitüren, Marmeladen und dgl.

Einfuhr	512	43	640	58
Großbritannien ..	61	9	111	16
Jugoslawien	407	29	407	29
Südafr. Union	44	5	122	13
Ausfuhr	—	—	43	8
V. St. v. Amerika ..	—	—	30	5

2006 11, 12, 13, 14, 15, 16, 18, 19, 56, 59

Andere Zubereitungen von Früchten

Einfuhr	8 314	1 037	12 958	1 697
<i>Eigenveredelung</i>	—	—	—	—
<i>Lohnveredelung</i>	—	—	—	—
Italien	—	—	—	—
Niederlande	5	2	38	8
Spanien	3 168	308	3 630	353
Kenya-Uganda	15	2	80	11
Südafr. Union	103	17	150	23
China	270	39	585	77
Japan	446	51	484	56
Malaya	2 808	407	4 747	687
V. St. v. Amerika ..	191	22	631	85
Cuba	250	28	413	50
Austral. Bund	65	8	205	26
Hawaii usw.	993	153	1 993	320
Ausfuhr	37	7	39	8
<i>Eigenveredelung</i>	—	—	—	—
<i>Lohnveredelung</i>	—	—	—	—
Großbritannien ..	—	—	—	—
Niederlande	—	—	—	—

2007 11, 12, 13, 14, 19, 31, 39, 51, 59, 70

Frucht- und Gemüsesäfte

Einfuhr	2 932	173	4 317	262
<i>Rückwaren</i>	—	—	—	—
Frankreich	—	—	15	2
Italien	627	32	859	42
Jugoslawien	214	25	214	25
Niederlande	—	—	449	21
Schweiz	—	—	5	1
Spanien	11	2	134	27
V. St. v. Amerika ..	1 601	81	2 015	98
Br.-Westindien ..	187	14	204	15
Hawaii usw.	278	18	341	23
Ausfuhr	28	8	45	11

Kapitel 21

**Verschiedene
Nahrungsmittelzubereitungen**

2101 10, 30, 50, 70

Kaffee-Ersatz und Kaffee-Ersatz-Extrakte

Einfuhr	9	2	9	2
Ausfuhr	365	40	755	82
Belgien	140	15	340	37
Luxemburg	225	25	375	41

Wichtigste Herstellungs- und Verbrauchsländer		Februar		Jan./Febr.		Wichtigste Herstellungs- und Verbrauchsländer		Februar		Jan./Febr.		
		dz = 100 kg	1000 DM	dz = 100 kg	1000 DM			dz = 100 kg	1000 DM	dz = 100 kg	1000 DM	
2102	10, 50					Ausfuhr	99	62	187	139		
Kaffee-Extrakte und dgl.												
Einfuhr	28	34	45	55								
Großbritannien	26	32	43	52								
Schweiz	1	1	1	1								
Ausfuhr												
2103 10, 50												
Senf												
Einfuhr	3	2	3	2								
Ausfuhr	101	34	115	33								
V.St. v. Amerika	63	26	63	26								
Kapitel 22												
Getränke, alkoholische Flüssigkeiten und Essig												
2101 10, 80												
Wasser, Eis												
Einfuhr					Ausfuhr	85 550	2	85 550	2			
						Niederlande	85 550	2	85 550	2		
2101 50												
Mineralwasser												
Einfuhr					Einfuhr	1	1	15 120	12			
						im Gew. von dz	146	292				
						Tschechoslow.	7 560	6	15 120	12		
Ausfuhr	358 151				Ausfuhr	358 151	89	656 418	159			
						im Gew. von dz	7 495	13 854				
						Saargebiet	4 172	1	4 172	1		
						Belgien	228 797	67	443 889	117		
						Luxemburg	16 603	5	37 423	10		
						Frankreich						
						Großbritannien	17 448	9	37 272	19		
						Niederlande	83 559	3	124 065	5		
2105 00												
Pflanzliche Zubereitungen für Suppen und Brühen												
Einfuhr	25	4	36	5								
Ausfuhr												
2106 10, 50												
Hefen; Fermente												
Einfuhr	4	3	8	7								
Ausfuhr	1 088	102	2 521	222								
						Saargebiet						
						Belgien	2	1	2	1		
						Dänemark	500	40	1 600	128		
						Großbritannien						
						Niederlande	5	1	5	1		
						Norwegen			100	8		
						Schweden			200	16		
						Schweiz	93	15	117	19		
						V. St. v. Amerika						
2107 10, 30, 50, 90												
Sonstige Nahrungsmittelzubereitungen												
Einfuhr	77	101	260	157								
						Eigenveredelung			4	6		
						Rückwaren						
						Großbritannien	23	6	50	19		
						Italien	16	17	23	25		
						Schweiz	8	9	8	9		
						V. St. v. Amerika	30	69	179	104		
2201 00												
Limonaden und nichtalkoholische Getränke												
Einfuhr					Einfuhr	1	1					
						im Gew. von dz						
Ausfuhr					Ausfuhr			14 839	14			
						im Gew. von dz		309				
						Eigenveredelung		12 499	12			
						Fr.-Westafrika		13 742	13			
2202 00												
Bier												
Einfuhr					Einfuhr	1	1	108 854	59			
						im Gew. von dz	1 241	2 006				
						Rückwaren						
						Tschechoslow.	62 031	33	100 298	63		
Ausfuhr	2 066 754	1 967	4 915 174	4 615	Ausfuhr	2 066 754	1 967	4 915 174	4 615			
						im Gew. von dz	38 581	91 942				
						Eigenveredelung	1 304 405	1 268	3 445 056	3 353		
						Saargebiet	65 937	25	123 705	43		
						Belgien	202 983	146	448 895	323		
						Luxemburg	7 383	7	12 614	12		
2203 01, 09												
Wein zur Herstellung von Weindestillat unter Zollsicherung												
Einfuhr	2 560 813	1 787	4 783 886	3 453								
						im Gew. von dz	29 535	55 363				
						Frankreich	2 218 234	1 602	4 023 375	3 063		
						Italien	260 177	142	480 913	252		
						Jugoslawien						
						Ungarn	82 402	43	279 598	138		
Ausfuhr												
						im Gew. von dz						
2204 10, 90												
Traubenmost												
Einfuhr												
						im Gew. von dz						
Ausfuhr												
						im Gew. von dz						
2205 11												
Wein zur Herstellung von Weindestillat unter Zollsicherung												
Einfuhr	2 560 813	1 787	4 783 886	3 453								
						im Gew. von dz	29 535	55 363				
						Frankreich	2 218 234	1 602	4 023 375	3 063		
						Italien	260 177	142	480 913	252		
						Jugoslawien						
						Ungarn	82 402	43	279 598	138		
Ausfuhr												
						im Gew. von dz						

Wichtigste Herstellungs- und Verbrauchsländer	Februar		Jan./Febr.		Wichtigste Herstellungs- und Verbrauchsländer	Februar		Jan./Febr.		Wichtigste Herstellungs- und Verbrauchsländer	Februar		Jan./Febr.	
	dz = 100 kg	1000 DM	dz = 100 kg	1000 DM		dz = 100 kg	1000 DM	dz = 100 kg	1000 DM		dz = 100 kg	1000 DM	dz = 100 kg	1000 DM
2307 10, 30, 99					Brasilien	3 814	1 336	7 455	2 720	Ausfuhr	10	25	16	38
 Futtermittelzubereitungen, anderweit weder genannt noch inbegriffen					Columbien	1 323	359	2 775	736	Schweden	9	18	15	30
Einfuhr	128	10	329	18	Paraguay	28	7	62	16					
Rückwaren	—	—	—	—	Ausfuhr	173	92	345	151	2402 40				
Norwegen	128	10	329	18	Saargebiet	—	—	162	51	Zigaretten				
Ausfuhr	396	23	527	37	Dänemark	18	14	28	22	Einfuhr	4	14	5	17
Belgien	—	—	5	1	Österreich	49	31	49	31	Belgien	1	2	1	2
Italien	—	—	108	11	Algerien	—	—	—	—	Schweiz	0	1	0	1
Schweiz	352	18	352	18	Tunesien	—	—	—	—	V. St. v. Amerika ..	3	10	4	12
					Fr.-Äquat. Afr. ..	—	—	—	—	Ausfuhr	—	—	4	5
					2401 10, 50, 80, 90									
					Tabakblätter, ganz oder teilweise entrippt; Rippen, Stengel; Tabakabfall									
					Einfuhr	454	27	384	42	2402 10, 51, 55, 60, 70, 80				
					<i>Eigenveredelung</i>	72	8	72	8	Andere Tabakerzeugnisse				
					V. St. v. Amerika ..	94	12	224	19	Einfuhr	51	15	133	37
					Ausfuhr	—	—	40	1	<i>Eigenveredelung</i>	—	—	—	—
										Schweiz	28	9	55	19
										Brasilien	11	4	38	12
										Ausfuhr	1	2	2	5
					2402 20									
					Rauchtabak									
					Einfuhr	1	1	1	1					
					Schweiz	—	—	—	—					
					Ausfuhr	—	—	—	—					
					2402 30					2408 00				
					Zigarren					Als Schiffsbedarf gemeldete Waren der Kap. 1 bis 24				
					Einfuhr	—	—	—	—	Einfuhr	1 385	510	2 581	980
					Schweiz	—	—	—	—	(für deutsche Schiffe)				
					Cuba	—	—	—	—	Ausfuhr	5 615	213	36 612	428
										(für ausländ. Schiffe)				

Kapitel 24

Tabak

2401 20

Tabakblätter, nicht entrippt

	34 952	17 918	66 134	34 586
Einfuhr				
<i>Eigenveredelung</i>	—	—	—	—
Bulgarien	35	8	80	19
Griechenland	5 289	2 855	9 986	5 626
Italien	524	314	1 243	746
Jugoslawien	200	70	425	145
Niederlande	42	42	50	49
Türkei	4 064	1 870	7 629	3 474
Ungarn	32	14	70	31
Kenya-Uganda ..	16	7	36	16
Tanganyika	65	29	80	36
Süd-Rhodesien ..	686	274	1 109	440
Südafr. Union ..	27	12	50	23
China	61	24	116	45
Indonesien	2 135	2 114	4 456	4 582
Japan	1 820	765	2 672	1 130
Indien	109	36	258	81
V. St. v. Amerika ..	13 764	7 568	25 608	14 212
Cuba	122	49	337	133
Dominik. Rep. ...	779	157	1 604	310
Mexiko	7	4	11	6

ABSCHNITT V
Mineralische Stoffe

Kapitel 25

Salz; Schwefel; Steine und Erden;
Gips, Kalk und Zement

2501 11, 21, 81

Speisesalz

	83 852	533	164 574	937
Einfuhr				
Ausfuhr	83 852	533	164 574	937
Belgien	35 015	122	77 296	277
Luxemburg	200	1	1 250	9
Dänemark	19 205	139	37 253	256
Finnland	—	—	—	—
Triest	—	—	600	5
Niederlande	750	4	2 100	12
Norwegen	2 904	20	11 117	61
Schweden	9 407	66	13 717	96
Liberia	971	19	1 039	20
Kenya-Uganda ...	457	3	1 270	9
Nigeria	10 314	117	11 736	129
Fr.-Westafrika ..	—	—	250	2
Fr.-Kamerun	250	3	1 266	17

2501 19, 29, 89, 90

Industriesatz, Salinen-Mutterlauge u. Salzsolen

	444 009	673	973 681	1 443
Einfuhr				
Ausfuhr	444 009	673	973 681	1 443
Belgien	279 948	316	584 443	607
Luxemburg	1 450	5	3 060	11
Dänemark	56 425	156	101 175	282
Finnland	—	—	—	—
Großbritannien ..	9 500	24	27 067	70
Island	145	1	145	1
Niederlande	38 275	61	85 338	146
Norwegen	22 775	42	88 675	167
Schweden	34 785	65	82 895	151
Canada	—	—	—	—

2502 00

Schwefelkies, nicht geröstet

	657 598	5 977	1 523 676	14 416
Einfuhr	657 598	5 977	1 523 676	14 416
<i>Lohnveredelung</i>	—	—	—	—
Finnland	8 114	65	50 293	363
Griechenland	160 424	1 269	298 263	2 393

Italien	—	—	—	—
Jugoslawien	—	—	—	—
Niederlande	—	—	—	—
Norwegen	102 750	797	128 163	974
Portugal	41 738	291	83 796	640
Spanien	244 167	1 899	667 129	5 266
Cypern	100 405	1 656	236 746	4 147
V. St. v. Amerika ..	—	—	43 212	460
Canada	—	—	16 074	173
Ausfuhr	—	—	10 795	114
Österreich	—	—	—	—
Tschechoslow.	—	—	10 795	114

2503 00

Schwefel, roh

Einfuhr	—	—	16 902	311
Niederlande	—	—	5 600	103
V. St. v. Amerika ..	—	—	11 302	208
Chile	—	—	—	—
Ausfuhr	—	—	—	—
Ceylon	—	—	—	—

Wichtigste Herstellungs- und Verbrauchsländer	Februar		Jan./Febr.		Wichtigste Herstellungs- und Verbrauchsländer	Februar		Jan./Febr.		Wichtigste Herstellungs- und Verbrauchsländer	Februar		Jan./Febr.	
	dz = 100 kg	1000 DM	dz = 100 kg	1000 DM		dz = 100 kg	1000 DM	dz = 100 kg	1000 DM		dz = 100 kg	1000 DM	dz = 100 kg	1000 DM
Nied. Antillen ...	3 825	23	10 636	67	2528 00					Südafr. Union ...	—	—	—	—
Argentinien	20 000	158	20 000	158	Natürlicher Kryolith und Chiolith					Südwestafrika ...	—	—	275	12
Bolivien	—	—	—	—	Einfuhr	3 500	309	4 500	397	Indien	5 080	184	5 080	184
Brasilien	320 920	2 527	418 440	3 310	Dänemark	3 500	309	4 500	397	V. St. v. Amerika ..	—	—	0	1
Columbien	1 573	25	5 143	85	Ausfuhr	—	—	—	—	Brasilien	—	—	—	—
Ecuador	—	—	213	3	Schweiz	—	—	—	—	Ausfuhr	117 207	379	225 454	632
Paraguay	240	4	719	12	2529 00					Belgien	6 461	29	7 261	34
Peru	73 906	457	74 206	461	Arsensulfide, natürlich					Dänemark	1 814	6	1 827	7
Uruguay	90 000	660	90 000	660	Einfuhr	—	—	50	8	Finnland	—	—	2 250	10
Venezuela	3 563	46	13 838	146	Belgien	—	—	50	8	Großbritannien ..	—	—	2 268	12
Surinam	—	—	1 989	12	Ausfuhr	—	—	—	—	Italien	5 771	25	9 951	46
2524 10, 90					2530 11, 19, 50					Niederlande	67 050	160	136 198	251
Asbest und Asbestabfälle					Arsensulfide, natürlich					Österreich	8 124	32	15 159	63
Einfuhr	18 449	1 433	51 797	4 176	Einfuhr	—	—	50	8	Schweiz	2 248	22	6 066	34
<i>Eigenveredelung</i>	—	—	—	—	Belgien	—	—	50	8	V. St. v. Amerika ..	25 404	93	44 139	163
Belgien	—	—	—	—	Ausfuhr	—	—	—	—	2533 00				
Finnland	—	—	1 000	24	2531 11, 15, 19, 51, 55, 59					Rohbims (Bimssand und Bimskies)				
Großbritannien ..	415	75	1 088	175	Feldspat und Flußspat, auch gemahlen					Ausfuhr	4 368	6	82 006	84
Italien	—	—	150	3	Einfuhr	410	7	2 957	24	Saargebiet	—	—	6 174	6
Süd-Rhodesien ..	215	34	1 867	385	Norwegen	210	6	373	7	Belgien	—	—	40 068	38
Südafr. Union	3 643	433	8 640	1 136	Schweden	—	—	2 384	16	Frankreich	—	—	17 314	21
China	—	—	—	—	Ausfuhr	17 350	276	59 579	821	Niederlande	3 368	4	16 900	15
Cypern	—	—	787	64	Saargebiet	1 000	11	1 850	20	Kapitel 26				
V. St. v. Amerika ..	42	4	496	36	Belgien	2 150	26	4 351	54	Erze, Schlacken und Aschen				
Canada	13 951	918	37 470	2 309	Luxemburg	—	—	—	—	2601 11				
Austral. Bund	33	14	131	38	Dänemark	150	2	950	11	Kiesabbrände mit einem Kupfergehalt von weniger als 0,5 v H				
Ausfuhr	31	7	31	7	Frankreich	—	—	—	—	Einfuhr	152 022	5 452	349 474	12 977
2525 10, 30, 50					Jugoslawien	750	11	750	11	Belgien	—	—	2 435	95
Meerschaum, Bernstein, Jett					Niederlande	3 900	51	12 357	223	Finnland	—	—	2 650	94
Einfuhr	—	—	—	—	Österreich	2 555	23	3 756	38	Frankreich	16 150	715	50 802	2 360
Ausfuhr	—	—	—	—	Schweden	3 750	102	4 050	109	Griechenland	1 568	80	1 568	80
2526 12, 14, 15, 90					Schweiz	750	6	1 150	9	Italien	2 762	181	6 554	415
Glimmer und Glimmerabfälle					Japan	—	—	5 631	110	Jugoslawien	3 566	85	4 048	97
Einfuhr	4 868	364	6 287	618	V. St. v. Amerika ..	2 095	36	24 335	226	Niederlande	12 279	716	17 220	987
Norwegen	100	7	175	13	Canada	—	—	—	—	Norwegen	6 101	284	12 871	593
Südafr. Union	3 359	37	3 940	44	Austral. Bund	—	—	—	—	Österreich	—	—	85	4
Madagaskar	5	5	42	28	2532 50					Portugal	44 664	1 458	117 926	3 877
Indien	634	264	1 043	457	Lithografie Steine, roh oder nur gesägt					Schweden	6 400	377	16 629	998
V. St. v. Amerika ..	568	45	718	58	Einfuhr	—	—	—	—	Schweiz	—	—	3 014	172
Brasilien	—	—	6	11	Ausfuhr	—	—	—	—	Spanien	51 160	1 263	102 126	2 765
Ausfuhr	—	—	2	1	2533 11, 15, 20, 30, 80, 91, 92, 93, 94, 95, 96, 99					Ägypten	3 700	166	3 700	166
Niederlande	—	—	—	—	Sonstige mineralische Stoffe, wie Sillimanit, Keramikscherben, Lithiumerze usw.					Algerien	3 665	127	7 846	274
Schweden	—	—	—	—	Einfuhr	14 025	308	21 649	456	Fr.-Marokko	—	—	—	—
2527 10, 50					<i>Lohnveredelung</i>	—	—	—	—	Ausfuhr	—	—	—	—
Natürlicher Speckstein; Talk					Saargebiet	397	5	1 570	14	Großbritannien ..	—	—	—	—
Einfuhr	11 796	155	28 889	393	Belgien	4 206	9	4 206	9	Österreich	—	—	—	—
Frankreich	499	9	2 379	45	Luxemburg	—	—	194	2	2601 17, 18				
Italien	1 850	42	3 547	82	Großbritannien ..	—	—	970	27	Andere Eisenerze, einschließlich der manganhaltigen Eisenerze mit weniger als 30 v H Mangan Gehalt				
Norwegen	3 236	32	4 991	58	Niederlande	1 297	3	5 297	55	Einfuhr	822 660	49 680	1 721 886	104 080
Österreich	5 511	48	15 711	140	Kenya-Uganda ..	2 359	102	3 371	147	Belgien	—	—	—	—
Spanien	—	—	1 254	35	Süd-Rhodesien	—	—	—	—	Luxemburg	35 944	393	68 093	772
Ägypten	700	24	700	24						Dänemark	8 481	225	16 222	434
Indien	—	—	102	3						Finnland	—	—	—	—
Austral. Bund	—	—	205	6										
Ausfuhr	50	1	460	11										
Belgien	—	—	—	—										
Großbritannien ..	—	—	200	7										

Wichtigste Herstellungs- und Verbrauchsländer	Februar		Jan./Febr.		Wichtigste Herstellungs- und Verbrauchsländer	Februar		Jan./Febr.		Wichtigste Herstellungs- und Verbrauchsländer	Februar		Jan./Febr.	
	dz = 100 kg	1000 DM	dz = 100 kg	1000 DM		dz = 100 kg	1000 DM	dz = 100 kg	1000 DM		dz = 100 kg	1000 DM	dz = 100 kg	1000 DM
Frankreich	27 120	1 332	65 556	3 242	2601 31					2601 43				
Griechenland	2 817	139	4 053	201	Chromerze					Andere Manganerze				
Großbritannien ..	—	—	—	—	Einfuhr	75 910	1 371	269 529	5 359	Einfuhr	166 329	3 612	428 709	8 960
Italien	—	—	—	—	Griechenland	4 976	113	15 146	361	Griechenland	—	—	—	—
Jugoslawien	—	—	—	—	Jugoslawien	3 000	57	3 000	57	Großbritannien ..	—	—	6 000	99
Niederlande	294	8	295	8	Österreich	—	—	—	—	Spanien	—	—	—	—
Norwegen	62 058	3 769	139 076	8 366	Türkei	—	—	—	—	Türkei	—	—	12 500	220
Österreich	21 905	760	39 308	1 352	Südafr. Union ..	—	—	28 239	189	Sowjetunion	22 930	656	22 930	656
Portugal	—	—	3 701	163	Mocambique	27 952	334	27 952	334	Belg.-Kongo	10 086	278	30 083	826
Schweden	346 693	21 121	712 105	44 189	Iran	—	—	6 345	144	Südafr. Union ..	5 080	45	51 912	727
Schweiz	7 783	423	10 407	469	Cyperm	—	—	13 249	265	Algerien	—	—	—	—
Spanien	100 450	5 641	175 030	9 665	Indien	—	—	—	—	Fr.-Marokko	28 000	703	69 600	1 770
Türkei	5 970	419	14 270	986	V. St. v. Amerika ..	—	—	—	—	Burma	—	—	—	—
Ägypten	—	—	—	—	Ausfuhr	—	—	—	—	Indien	100 253	1 930	230 394	4 526
Liberia	11 527	920	23 202	1 850	Schweden	—	—	—	—	Port.-Indien	—	—	—	—
Sierra Leone	34 293	2 302	74 343	4 415					Chile	—	—	5 290	136	
Südafr. Union ..	—	—	—	—	2601 35, 39					Ausfuhr	—	—	—	—
Algerien	29 752	2 118	73 926	5 118	Kupfererze									
Tunesien	—	—	6 500	448	Einfuhr	818 112	6 272	1 628 764	17 253	2601 45				
Fr.-Marokko	35 025	2 311	79 836	4 976	Belgien	137 001	754	272 303	1 498	Nickelerze				
Übr. Span.-Afr. ..	8 100	803	16 555	1 513	Dänemark	6 023	49	21 694	143	Einfuhr	—	—	—	—
Indien	16 254	1 505	48 948	4 532	Finnland	106 280	999	213 904	2 011	Burma	—	—	—	—
Malaya	—	—	—	—	Frankreich	174 938	920	335 733	1 760	Ausfuhr	—	—	—	—
Port.-Indien	44 041	3 109	76 635	5 450	Griechenland	7 137	39	7 137	39					
Canada	1 800	90	33 044	1 615	Niederlande	127 632	702	195 034	1 073					
Brasilien	22 353	2 292	40 781	4 316	Norwegen	16 470	251	39 776	795					
Ausfuhr	12 921	594	27 405	1 143	Österreich	—	—	—	—	2601 51				
Saargebiet	7 043	390	11 940	694	Portugal	62 934	346	90 032	495	Wolframerze				
Frankreich	1 048	40	1 048	40	Schweden	—	—	—	—	Einfuhr	5	9	105	58
Italien	—	—	200	17	Schweiz	—	—	20 707	114	Belgien	—	—	—	—
Niederlande	—	—	—	—	Spanien	103 756	571	175 429	822	Großbritannien ..	—	—	—	—
Österreich	4 810	162	14 157	386	Kenya-Uganda	2 549	135	4 559	248	Niederlande	—	—	—	—
					Südafr. Union	—	—	—	—	Österreich	—	—	—	—
					Südwestafrika	—	—	—	—	Portugal	—	—	—	—
2601 21					Algerien	—	—	—	—	Schweden	—	—	—	—
Aluminiumerze					Fr.-Marokko	52 168	435	53 424	534	Schweiz	—	—	—	—
Einfuhr	182 657	994	858 942	4 675	Cyperm	—	—	99 060	4 352	Spanien	—	—	100	49
Frankreich	163 429	826	327 725	1 640	Canada	20 279	1 019	20 279	1 019	Belg.-Kongo	—	—	—	—
Griechenland	—	—	336 195	1 694	Cuba	—	—	—	—	Kenya-Uganda ..	—	—	—	—
Großbritannien ..	4 707	72	15 216	285	Bolivien	—	—	—	—	Südafr. Union ..	—	—	—	—
Jugoslawien	1 547	18	90 830	533	Chile	—	—	78 748	2 298	Burma	—	—	—	—
Österreich	—	—	9 922	48	Peru	—	—	—	—	Burma	—	—	—	—
Goldküste	12 974	78	79 054	475	Ausfuhr	—	—	127 960	2 654	China	—	—	—	—
Indonesien	—	—	—	—	Passive Veredelung ..	—	—	127 960	2 654	Thailand	—	—	—	—
Indien	—	—	—	—	Schweden	—	—	127 960	2 654	Malaya	—	—	—	—
Br.-Guayana	—	—	—	—						V. St. v. Amerika ..	—	—	—	—
Surinam	—	—	—	—	2601 41, 42					Mexiko	—	—	—	—
Trg. Neu-Guinea ..	—	—	—	—	Natürlicher Braunstein und Hausmannit					Bolivien	—	—	—	—
Ausfuhr	—	—	—	—	Einfuhr	2 552	123	10 069	466	Brasilien	—	—	—	—
					Frankreich	—	—	—	—	Chile	—	—	—	—
					Großbritannien ..	19	1	513	23	Peru	—	—	—	—
					Niederlande	1 011	45	1 011	45	Austral. Bund ..	—	—	—	—
					Schweiz	—	—	—	—	Ausfuhr	206	333	206	333
					Türkei	—	—	—	—	V. St. v. Amerika ..	206	333	206	333
					Ägypten	—	—	1 119	53					
					Belg.-Kongo	—	—	—	—					
					Goldküste	—	—	—	—	2601 52, 54				
					Algerien	—	—	—	—	Zinkerze				
					Fr.-Marokko	1 037	61	4 851	230	Einfuhr	51 705	1 849	68 041	2 751
					Burma	485	16	942	37	Belgien	—	—	—	—
					Indien	—	—	1 633	78	Großbritannien ..	—	—	—	—
					Chile	—	—	—	—	Italien	5 044	60	5 044	60
					Ausfuhr	224	7	2 178	128	Jugoslawien	—	—	—	—
					Italien	—	—	285	10	Niederlande	—	—	5 987	280
					Thailand	—	—	92	6	Österreich	—	—	10 349	622
					Argentinien	—	—	1 577	105	Schweden	2 681	57	2 681	57
										Türkei	—	—	—	—

Wichtigste Herstellungs- und Verbrauchsländer	Februar		Jan./Febr.		Wichtigste Herstellungs- und Verbrauchsländer	Februar		Jan./Febr.		Wichtigste Herstellungs- und Verbrauchsländer	Februar		Jan./Febr.				
	dz = 100 kg	1000 DM	dz = 100 kg	1000 DM		dz = 100 kg	1000 DM	dz = 100 kg	1000 DM		dz = 100 kg	1000 DM	dz = 100 kg	1000 DM	dz = 100 kg	1000 DM	
Fr.-Marokko	—	—	—	—	2603 10, 20, 30, 40, 50, 71, 72, 79, 81, 89, 91, 92, 99									Luxemburg	t	t	1 584
Burma	—	—	—	—										Dänemark	7 901	716	17 151
Iran	—	—	—	—									Frankreich *)	7 232	479	12 507	830
Indien	—	—	—	—									Finnland	—	—	—	—
V. St. v. Amerika ..	—	—	—	—									Frankreich *) *)	236 308	16 993	466 068	33 113
Bolivien	34 036	1 327	34 036	1 327									Griechenland	29 451	1 988	53 888	3 631
Chile	—	—	—	—									Irland (Rep.)	—	—	—	—
Peru	9 944	405	9 944	405									Italien	185 986	12 653	442 636	30 493
Ausfuhr	—	—	—	—									Triest	—	—	8 453	540
2601 55													Jugoslawien	540	38	540	38
Zinnerze													Niederlande	193 397	13 476	349 542	24 498
Einfuhr	—	—	—	—									Norwegen	1 300	86	2 299	152
Frankreich	—	—	—	—									Österreich	142 021	12 045	259 874	22 110
Bolivien	—	—	—	—									Portugal	3 230	208	10 404	668
Ausfuhr	—	—	—	—									Schweden	23 933	1 563	52 138	3 394
2601 61, 63, 65, 67, 71, 73, 75, 77, 81, 82, 84, 85, 87, 91, 99													Schweiz	29 670	2 737	59 208	5 494
Andere Erze													Spanien	7 557	539	7 557	539
Einfuhr	5 016	610	87 025	2 623									Ägypten	—	—	—	—
Belgien	—	—	—	—									Bunkerkohle für fremde Schiffe *)	15 662	1 129	43 698	3 154
Niederlande	—	—	—	—									2701 50				
Norwegen	—	—	69 496	521									Steinkohlenbriketts				
Österreich	—	—	—	—									Einfuhr	t	t	—	—
Türkei	1 100	72	1 100	72									Ausfuhr	21 318	1 639	43 324	3 255
Belg.-Kongo	452	213	602	284									Dänemark	3 210	243	6 211	470
Süd-Rhodesien	—	—	5	21									Frankreich	—	—	—	—
Südafr. Union	—	—	—	—									Italien	—	—	—	—
Thailand	—	—	—	—									Niederlande	15 112	1 120	31 180	2 308
Indien	—	—	4 282	45									Österreich	147	14	400	37
Malaya	—	—	—	—									Schweiz	2 849	262	5 533	440
V. St. v. Amerika ..	216	117	2 113	1 091									2702 10				
Canada	—	—	—	—									Braunkohlen				
Brasilien	—	—	499	26									Einfuhr	t	t	—	—
Columbien	—	—	—	—									Jugoslawien	34 458	974	81 885	2 281
Austral. Bund	3 248	208	8 928	563									Niederlande	—	—	—	—
Ausfuhr	—	—	509	160									Tschechoslow.	34 458	974	81 885	2 281
<i>Passive Veredelung</i> ..	—	—	300	141									Ausfuhr	—	—	—	—
Belgien	—	—	100	8													
Niederlande	—	—	100	6													
Österreich	—	—	309	146													

2602 10, 91, 92, 99

Schlacken, Hammerschlag und andere Abfälle der Eisen- und Stahlherstellung

	Februar	Jan./Febr.	Februar	Jan./Febr.
	dz = 100 kg	1000 DM	dz = 100 kg	1000 DM
Einfuhr	605 316	1 512	1 288 827	2 890
Saargebiet	17 020	10	45 812	32
Belgien	40 266	106	58 672	159
Dänemark	4 000	31	5 500	41
Frankreich	145 699	309	337 048	674
Großbritannien	130 352	330	314 605	758
Niederlande	181 218	339	391 520	754
Österreich	54 246	78	94 236	133
Schweden	27 033	194	30 651	215
Schweiz	—	—	5 101	9
Japan	1 475	104	1 475	104
V. St. v. Amerika ..	—	—	—	—
Ausfuhr	356 894	169	546 414	275
Belgien	3 865	4	5 692	6
Niederlande	351 850	164	526 405	254
Schweden	—	—	12 250	12

Kapitel 27

Mineralische Brennstoffe, Mineralöle und Erzeugnisse ihrer Destillation, bituminöse Stoffe; mineralische Wachse; elektrischer Strom 1)

2701 10

Steinkohlen und Anthrazit

	Februar	Jan./Febr.	Februar	Jan./Febr.
	dz = 100 kg	1000 DM	dz = 100 kg	1000 DM
Einfuhr	777 042	43 754	1 636 573	92 909
Saargebiet *)	273 424	13 585	550 286	27 242
Belgien	—	—	1 072	76
Frankreich *)	48 366	2 530	96 133	5 022
Großbritannien	81 556	3 325	168 597	7 003
Polen	732	48	1 289	84
Tschechoslow.	1 200	72	2 000	121
V. St. v. Amerika ..	371 764	24 194	817 161	53 359
Ausfuhr	981 142	71 526	1 970 167	143 235
Saargebiet *) *)	66 783	4 877	135 321	9 746
Belgien	30 171	1 999	48 883	3 251

2702 50

Braunkohlenbriketts

	Februar	Jan./Febr.	Februar	Jan./Febr.
	dz = 100 kg	1000 DM	dz = 100 kg	1000 DM
Einfuhr	3 850	160	12 359	504
Niederlande	3 850	160	12 359	504
Ausfuhr	128 027	5 815	271 001	12 233
Saargebiet	4 641	220	9 402	446
Belgien	4 455	173	9 800	381
Luxemburg	10 999	483	23 107	1 015
Dänemark	—	—	250	11
Frankreich	30 372	1 088	60 685	2 177
Italien	2 335	69	6 090	179
Jugoslawien	—	—	501	22
Niederlande	20 810	800	41 965	1 616
Österreich	36 082	2 134	71 904	4 253
Schweden	—	—	980	44
Schweiz	18 333	848	46 317	2 089

1) Zahlen über die Ein- und Ausfuhr von elektrischem Strom können z. Zt. nicht veröffentlicht werden. — 2) Im Saar/Lothringen-Ruhr-Austausch eingeführte Kohlen. — 3) Davon im Saar/Lothringen-Ruhr-Austausch im Februar ausgeführt: *) Saargebiet: 36 950 t, 2 646 000 DM; Frankreich: 143 440 t, 10 368 000 DM. — 4) Siehe Vorbemerkungen, Ziffer 2.

Wichtigste Herstellungs- und Verbrauchsländer	Februar		Jan./Febr.		Wichtigste Herstellungs- und Verbrauchsländer	Februar		Jan./Febr.		Wichtigste Herstellungs- und Verbrauchsländer	Februar		Jan./Febr.	
	dz = 100 kg	1000 DM	dz = 100 kg	1000 DM		dz = 100 kg	1000 DM	dz = 100 kg	1000 DM		dz = 100 kg	1000 DM	dz = 100 kg	1000 DM
2703 11, 15, 51, 55, 59 Torf, auch Torfstreu und Torfmull					2707 11, 14, 90 Mineralteere					2708 51, 59 Rohanthrazen und Anthrazenrückstände				
Einfuhr	t	—	t	—	Einfuhr	3 413	34	17 931	174	Einfuhr	3 268	90	6 634	122
Niederlande	—	—	—	—	Dänemark	—	—	10 325	98	Belgien	1 140	24	1 340	26
Ausfuhr	11 361	1 320	22 092	2 459	Österreich	3 413	34	7 606	76	Niederlande	1 575	61	3 813	83
Belgien	1 542	70	3 279	121	Schweden	—	—	—	—	Ausfuhr	1 200	72	2 692	147
Frankreich	253	17	395	29	Ausfuhr	—	—	150	2	Schweiz	1 200	72	2 692	147
Großbritannien ..	148	14	376	34	Frankreich	—	—	—	—					
Niederlande	322	14	780	34	Schweiz	—	—	150	2					
Schweden	867	74	1 990	174										
V. St. v. Amerika..	8 095	1 116	15 111	2 050										
					2708 10, 22, 24, 26 Rohöl und leichte Steinkohlenteeröle					2708 60 Rohe Karbolöle				
2704 10, 50, 89 Koks und Schmelzkoks					Einfuhr	33 487	2 074	51 231	3 094	Einfuhr	601	25	601	25
Einfuhr	t	—	t	—	Eigenveredelung	—	—	—	—	Schweiz	—	—	—	—
Saargebiet 1)	12 664	790	25 994	1 620	Lohnveredelung	—	—	—	—	Tschechoslow.	601	25	601	25
Belgien	3 915	387	15 075	1 443	Saargebiet	1 414	72	1 919	90	Ausfuhr	—	—	218	32
Frankreich 1)	1 566	98	1 566	98	Belgien	4 442	246	5 020	284	Italien	—	—	218	32
Großbritannien ..	5 068	358	12 756	964	Großbritannien ..	526	37	835	58	Argentinien	—	—	—	—
Schweden	2 809	107	3 740	143	Niederlande	2 686	143	16 099	899					
Tschechoslow.	2 861	89	10 406	320	Österreich	4 453	246	5 083	283					
Ausfuhr	811 116	67 303	1 722 539	142 114	Schweden	19 471	1 303	21 676	1 445	2708 91, 99 Andere Steinkohlenteerdestillationserzeugnisse				
Saargebiet 2) **) ..	1 066	101	2 375	227	Tschechoslow.	196	10	196	10	Einfuhr	182	9	486	63
Luxemburg	238 138	20 389	482 875	41 214	V. St. v. Amerika..	—	—	124	8	Großbritannien ..	—	—	100	36
Dänemark	64 351	4 943	152 564	11 769	Ausfuhr	9 778	772	12 881	987	Schweiz	—	—	50	17
Finnland	2 596	199	12 974	1 023	Dänemark	344	24	344	24	V. St. v. Amerika ..	21	8	21	8
Frankreich 2) **) ..	267 629	22 904	563 084	47 590	Frankreich	—	—	550	24	Ausfuhr	100	6	113	12
Griechenland	1 796	130	3 816	277	Großbritannien ..	317	90	318	91	Schweiz	—	—	—	—
Island	458	38	458	38	Italien	351	21	878	55	Indien	—	—	13	6
Italien	241	20	306	25	Jugoslawien	8	2	1 028	82					
Jugoslawien	22 510	1 905	48 295	4 234	Niederlande	204	19	204	19					
Niederlande	18 098	1 404	32 736	2 533	Schwiz	8 100	579	9 100	654					
Norwegen	6 868	534	14 435	1 106	Spanien	—	—	—	—					
Österreich	18 231	1 762	37 929	3 675										
Portugal	2 009	160	4 195	337	2708 31, 33, 39 Schwere Steinkohlenteeröle									
Schweden	138 533	10 567	301 060	22 903	Einfuhr	177	4	372	7	Einfuhr	59 419	875	223 213	3 383
Schweiz	28 572	2 246	65 400	5 161	Rückwaren	—	—	—	—	Lohnveredelung	—	—	—	—
					Saargebiet	—	—	—	—	Belgien	46 855	702	194 350	3 010
2705 10, 30, 50 Retortenkohle, einschließlich plastische Kohle und ungeformte Elektrodenmasse					Ausfuhr	96 782	1 081	177 524	1 898	Großbritannien ..	9 342	136	9 342	136
Einfuhr	dz	—	dz	—	Belgien	16 044	136	38 079	318	Niederlande	3 222	37	14 794	167
Frankreich	—	—	—	—	Dänemark	312	6	312	6	Österreich	—	—	4 727	70
Italien	200	8	405	14	Finnland	—	—	—	—	Schweiz	—	—	—	—
Ausfuhr	1 149	30	1 745	43	Niederlande	—	—	—	—	Ausfuhr	201 453	3 288	399 283	6 466
Frankreich	—	—	—	—	Norwegen	—	—	—	—	Lohnveredelung	—	—	—	—
Italien	659	18	1 056	25	Österreich	—	—	20	1	Belgien	4 340	58	9 610	128
Niederlande	—	—	199	6	Schweden	—	—	—	—	Finnland	—	—	—	—
Schweden	170	5	170	5	V. St. v. Amerika..	80 406	939	139 113	1 573	Frankreich	164 722	2 632	331 682	5 302
Schweiz	—	—	—	—						Niederlande	205	4	367	7
					2708 40 Bohnaphthalin					Österreich	8 000	196	12 000	294
2706 00 Leuchtgas, Ferngas und dgl.					Einfuhr	250	4	770	26	Schweden	—	—	—	—
Einfuhr	1000 cbm	—	1000 cbm	—	Lohnveredelung	—	—	520	22	Schweiz	200	3	1 338	19
Saargebiet	19 422	1 721	39 046	3 466	Ungarn	—	—	520	22	Spanien	21 986	347	42 286	668
Ausfuhr	2 923	211	5 765	418	Ausfuhr	26 818	926	64 383	2 197					
Belgien	808	51	1 445	92	Passive Veredelung ..	—	—	—	—	2710 11, 15, 19, 80 Erdöl und ähnliche Mineralöle, unbearbeitet und getoppt				
Niederlande	1 910	115	3 859	232	Belgien	2 504	66	12 506	336	Einfuhr	236 064	25 960	593 980	65 036
Schwiz	74	23	165	46	Dänemark	—	—	500	15	Saudi-Arabien	57 766	6 347	195 043	21 482
Tschechoslow.	131	22	296	48	Großbritannien ..	—	—	—	—	Irak	137 588	15 268	265 230	29 397
					Italien	1 000	28	3 015	84	Koweit	22 625	2 601	49 889	5 827
					Niederlande	—	—	—	—	Mexiko	—	—	—	—
					Schweden	1 000	29	1 000	29	Nied. Antillen ...	—	—	8 075	711
					V. St. v. Amerika..	21 998	795	47 051	1 725	Venezuela	18 085	1 744	75 743	7 669
										Ausfuhr	—	—	—	—

1) Im Saar/Lothringen-Ruhr-Austausch eingeführte Kohlen.

2) Davon im Saar/Lothringen-Ruhr-Austausch im Februar ausgeführt: **) Saargebiet: 629 t, 59 000 DM; Frankreich: 152 814 t, 13 218 000 DM.

Wichtigste Herstellungs- und Verbrauchsländer		Februar		Jan./Febr.		Wichtigste Herstellungs- und Verbrauchsländer		Februar		Jan./Febr.		Wichtigste Herstellungs- und Verbrauchsländer		Februar		Jan./Febr.	
		dz =	1000 DM	dz =	1000 DM			dz =	1000 DM	dz =	1000 DM			dz =	1000 DM	dz =	1000 DM
2710	21, 23, 25, 27, 29					Ausfuhr	98 546	653	489 694	3 987	Ausfuhr	141	9	373	23		
Leichtöle						<i>Eigenveredelung</i>	—	—	—	—	<i>Eigenveredelung</i>	70	7	153	12		
Einfuhr	45 152	1 088	125 778	2 918	Belgien	—	—	609	7	Dänemark	116	7	186	11			
Belgien	5 305	145	15 880	454	Dänemark	69 191	407	116 574	715	Großbritannien	—	—	209 856	1 917			
Frankreich	—	—	—	—	Großbritannien	—	—	209 856	1 917	Schweden	—	—	—	—			
Großbritannien	—	—	—	—	Schweden	—	—	52 208	424	V. St. v. Amerika	—	—	—	—			
Italien	—	—	2 727	69	Bunkeröl für fremde Schiffe *)	29 355	246	110 447	924	2713 10, 30, 50							
Jugoslawien	—	—	344	7					Paraffin								
Niederlande	19 373	415	50 081	1 058					Einfuhr	365	31	2 170	189				
Schweden	—	—	—	—					<i>Eigenveredelung</i>	23	2	56	5				
Saudi-Arabien	646	14	879	19					<i>Lohnveredelung</i>	—	—	—	—				
V. St. v. Amerika	19 828	514	55 867	1 311					Belgien	—	—	48	8				
Ausfuhr		27 480	520	27 483	521					Indonesien	365	31	2 122	181			
<i>Eigenveredelung</i>	—	—	—	—					Ausfuhr								
<i>Lohnveredelung</i>	—	—	—	—					12 914	948	22 440	1 616					
Dänemark	18 040	309	18 040	309					<i>Eigenveredelung</i>	2 130	129	5 680	352				
Finnland	—	—	—	—					<i>Lohnveredelung</i>	1 777	105	4 040	241				
Großbritannien	—	—	—	—					Belgien	380	28	730	49				
Schweden	9 316	205	9 319	206					Dänemark	842	51	1 863	113				
Schweiz	118	4	118	4					Großbritannien	5 756	488	8 490	710				
Indien	—	—	—	—					Niederlande	93	8	1 202	97				
Bedarf für fremde Flugzeuge *)	—	—	—	—					Norwegen	110	6	1 721	91				
										Österreich	509	41	829	62			
										Schweden	3 898	207	5 469	300			
										Schweiz	100	6	100	6			
										Türkei	—	—	—	—			
										Kenya-Uganda	—	—	—	—			
										Iran	—	—	150	11			
										Hongkong	—	—	200	11			
										Port.-Indien	—	—	350	45			
										Uruguay	230	16	330	23			
2710	41, 45									2714 12, 13, 19, 30, 50, 90							
Mittelschwere Öle										Nebenerzeugnisse und Rückstände aus der Erdöl- und Schieferölverarbeitung							
Einfuhr	—	—	—	—					Einfuhr	482	16	482	16				
Ausfuhr		—	—	—					Belgien	—	—	—	—				
Dänemark	—	—	—	—					Großbritannien	452	15	452	15				
Bedarf für fremde Flugzeuge *)	—	—	—	—					Niederlande	—	—	—	—				
										V. St. v. Amerika	—	—	—	—			
										Ausfuhr							
										5 383	95	51 325	744				
										<i>Eigenveredelung</i>	—	—	—	—			
										Belgien	391	5	710	8			
										Dänemark	86	3	86	3			
										Finnland	—	—	—	—			
										Frankreich	1 181	17	5 648	95			
										Großbritannien	—	—	11 016	153			
										Italien	—	—	23 102	288			
										Jugoslawien	—	—	—	—			
										Niederlande	—	—	249	9			
										Norwegen	—	—	—	—			
										Österreich	750	19	750	19			
										Portugal	—	—	—	—			
										Schweden	201	3	822	14			
										Schweiz	2 020	32	5 689	85			
										Tschechoslow.	754	16	754	16			
										Türkei	—	—	—	—			
										Belg.-Kongo	—	—	—	—			
										Nord-Rhodesien	—	—	—	—			
										Südafr. Union	—	—	—	—			
										Libyen	—	—	—	—			
										Irak	—	—	—	—			
										Jordanien	—	—	—	—			
										Thailand	—	—	2 499	54			
										2715 10, 90							
										Erdwachs							
										Einfuhr	130	17	201	23			
										<i>Eigenveredelung</i>	—	—	—	—			
										V. St. v. Amerika	130	17	201	23			

*) Siehe Vorbemerkungen, Ziffer 2.

Wichtigste Herstellungs- und Verbrauchsländer	Februar		Jan./Febr.		Wichtigste Herstellungs- und Verbrauchsländer	Februar		Jan./Febr.		Wichtigste Herstellungs- und Verbrauchsländer	Februar		Jan./Febr.	
	dz = 100 kg	1000 DM	dz = 100 kg	1000 DM		dz = 100 kg	1000 DM	dz = 100 kg	1000 DM		dz = 100 kg	1000 DM	dz = 100 kg	1000 DM
Ausfuhr	286	40	564	83	Griechenland	—	—	—	—	2718	10, 30, 51, 55, 59, 90			
<i>Eigenveredelung</i>	—	—	—	—	Großbritannien ..	166	91	216	107	Bituminöse Mischungen, Asphaltmastix, Asphalt-, Bitumen- und Teeremulsionen				
Dänemark	10	2	13	3	Italien	115	64	205	120	Einfuhr	11	1	48	4
Italien	33	6	83	19	Jugoslawien	57	33	77	46	Ausfuhr	3 203	121	4 715	189
Jugoslawien	200	23	200	23	Niederlande	2	1	83	48	Belgien	35	3	179	14
Österreich	—	—	35	6	Österreich	24	12	53	25	Niederlande	291	10	571	28
Schweiz	5	2	45	12	Schweden	82	18	105	32	Norwegen	150	3	150	3
Japan	—	—	20	4	Schweiz	42	18	102	47	Österreich	—	—	340	10
					Spanien	—	—	21	11	Schweden	58	3	108	5
2716	10, 90				V. St. v. Amerika ..	151	75	302	146	Schweiz	250	12	591	28
Montanwachs					Chile	4	3	4	3	Ägypten	2 190	83	2 190	83
Einfuhr	36	6	251	42	Uruguay	—	—	20	13					
Italien	—	—	—	—	Austral. Bund ...	26	15	26	15					
Polen	36	6	251	42										
					2717	10, 90								
Ausfuhr	974	477	1 694	846	Naturasphalt, Asphaltgestein und bituminöser Ölschiefer					2798	10, 50			
<i>Eigenveredelung</i>	40	14	40	14	Einfuhr	2 234	52	3 173	78	Schmieröle und -mittel als Schiffs- und Flugzeugbedarf *)				
<i>Lohnveredelung</i>	—	—	—	—	V. St. v. Amerika ..	594	20	1 334	43	Einfuhr	500	23	748	35
Belgien	42	21	45	23	Br.-Westindien ..	1 570	27	1 769	30	Ausfuhr	559	48	1 729	152
Dänemark	10	6	50	27	Ausfuhr	49	2	55	3	<i>Eigenveredelung</i>	—	—	—	—
Finnland	1	1	8	6	Belgien	—	—	—	—					
Frankreich	214	99	314	150										

ABSCHNITT VI

Erzeugnisse der chemischen Industrie und verwandter Industrien

Kapitel 28														
Anorganische chemische Erzeugnisse														
I. Chemische Grundstoffe (Elemente), anderweit weder genannt noch inbegriffen														
2801	00				Niederlande	610	38	1 420	64	Spanien	—	—	61	5
Wasserstoff					Österreich	20	3	383	21	Afghanistan	—	—	—	—
Einfuhr	cbm		cbm		Schweiz	185	7	315	12	Hongkong	—	—	—	—
im Gew. von dz	—	—	—	—	Ägypten	699	27	2 489	99	Indien	—	—	35	3
Ausfuhr	—	—	2 742	2	Ceylon	—	—	—	—					
im Gew. von dz	—	—	2	—	Indien	250	9	567	22					
					Brasilien	—	—	—	—	2802	50, 60, 70, 80			
2802	10				Venezuela	659	28	1 153	48	Chlor, Brom, Sauerstoff und Selen				
Jod										Einfuhr	11	112	24	263
Einfuhr	dz		dz		2802	30				<i>Eigenveredelung</i>	—	—	—	—
Japan	16	23	16	23	Phosphor					<i>Lohnveredelung</i>	—	—	7	14
V. St. v. Amerika ..	—	—	—	—	Einfuhr	2	1	112	31	Belgien	6	50	12	107
Ausfuhr	1	2	3	6	Italien	—	—	100	26	Dänemark	—	—	—	—
					Japan	—	—	—	—	Finnland	—	—	—	—
2802	20				V. St. v. Amerika ..	—	—	—	—	Italien	—	—	—	—
Schwefel, gefällt, raffiniert, kolloid					Canada	—	—	—	—	Niederlande	2	20	2	20
Einfuhr	49	2	209	29						Österreich	—	—	1	13
Italien	—	—	50	3	2802	40				Schweden	1	12	4	48
Niederlande	—	—	—	—	Kohlenstoff (z. B. Acetylen- und anderer Ruß)					Schweiz	—	—	—	—
V. St. v. Amerika ..	—	—	100	21	Einfuhr	1 353	140	2 064	215	Japan	2	29	5	74
Ausfuhr	35 939	1 114	60 389	1 834	<i>Lohnveredelung</i>	—	—	—	—	Ausfuhr	225	44	475	236
Belgien	130	4	311	10	Rückwaren	50	5	50	5	<i>Eigenveredelung</i>	—	—	—	—
Frankreich	32 000	940	52 020	1 532	Großbritannien ..	721	75	1 029	107	<i>Lohnveredelung</i>	—	—	—	—
Jugoslawien	—	—	—	—	V. St. v. Amerika ..	134	27	537	70	Großbritannien ..	—	—	—	140
					Ausfuhr	6 355	619	21 222	1 875	Italien	147	20	199	50
					Saargebiet	—	—	—	—	Österreich	1	16	1	21
					Belgien	69	6	281	26	Schweiz	—	—	—	—
					Luxemburg	300	30	450	45	Mexiko	—	—	1	8
					Dänemark	40	10	315	46					
					Frankreich	2 063	210	6 327	639	2803	10, 50			
					Großbritannien ..	441	36	5 680	360	Edelgase				
					Italien	350	22	1 397	112	Einfuhr	70 145	23	202 445	30
					Niederlande	2 172	208	4 164	393	im Gew. von dz	1	—	—	3
					Österreich	535	52	1 409	139	Niederlande	70 145	23	202 445	30
					Portugal	—	—	11	1	Ausfuhr	1 739 605	29	2 811 402	46
					Schweden	160	25	602	76	im Gew. von dz	31	—	—	54
					Schweiz	100	5	140	11	Italien	285	5	808 985	16
										Schweiz	1 452 760	19	1 594 370	21
										Spanien	—	—	—	—

*) Siehe Vorbemerkungen, Ziffer 2.

Wichtigste Herstellungs- und Verbrauchsländer	Februar		Jan./Febr.		Wichtigste Herstellungs- und Verbrauchsländer	Februar		Jan./Febr.		Wichtigste Herstellungs- und Verbrauchsländer	Februar		Jan./Febr.	
	dz = 100 kg	1000 DM	dz = 100 kg	1000 DM		dz = 100 kg	1000 DM	dz = 100 kg	1000 DM		dz = 100 kg	1000 DM	dz = 100 kg	1000 DM
2804 10					Ausfuhr	383	17	948	37	Ausfuhr	144	31	149	34
Quecksilber					im Gew. von dz	1 033		2 640		im Gew. von dz	268		277	
Einfuhr	343	314	420	380	Lohnveredelung	—	—	—	—					
Italien	264	627	272	645	Belgien	112	2	347	7					
Jugoslawien	79	187	148	334	Dänemark	1	1	50	2					
Spanien	—	—	—	—	Frankreich	35	5	89	6					
Mexiko	—	—	—	—	Schweiz	231	5	440	10					
Ausfuhr	7	29	25	103										
Lohnveredelung	—	—	0	7										
Indonesien	6	26	20	86										
Syrien	—	—	3	9										
2804 31, 33, 35, 39, 51, 55, 59, 70					2808 00					2814 00				
Andere metallische Elemente (ausgenommen Metalle der Kap. 73 bis 81)					Schwefeldioxyd					Arsensäuren und ihre Anhydride				
Einfuhr	97	278	97	278	Einfuhr	—	—	—	—	Einfuhr	1 617	30	3 014	149
Passive Veredelung	97	278	97	278	Ausfuhr	150	4	600	16	Belgien	1 617	80	3 014	149
Frankreich	—	—	—	—	Belgien	150	4	450	12	Frankreich	—	—	—	—
Österreich	97	278	97	278					Schweden	—	—	—	—	
V. St. v. Amerika	—	—	—	—					Ausfuhr	1 540	110	2 166	157	
Ausfuhr	2 111	410	3 383	621	2809 00					Argentinien	1 163	77	1 743	118
Finnland	—	—	—	—	Schwefelsäure									
Frankreich	—	—	1	2	Einfuhr	45 838	436	91 092	871	2815 00				
Großbritannien	—	—	0	1	im Gew. von dz	69 628		140 665		Kohlendioxyd (Kohlensäureanhydrid)				
Italien	350	53	505	79	Lohnveredelung	—	—	—	—	Einfuhr	—	—	—	—
Portugal	20	74	20	74	Belgien	42 498	365	84 124	724	Ausfuhr	283	7	644	23
Schweiz	45	7	110	18	Frankreich	—	—	—	—	Saargebiet	233	5	441	11
Malaya	—	—	202	33	Schweden	—	—	—	—					
V. St. v. Amerika	1 693	273	2 539	410	Schweiz	3 340	71	6 968	147					
2805 11, 19, 20, 91, 93, 95, 99					Ausfuhr	14 983	337	34 531	765	2816 00				
Silicium und andere chemische Grundstoffe, anderweit nicht genannt					im Gew. von dz	19 211		44 690		Kieselsäureanhydrid (Silicagel und reine Kieselerde)				
Einfuhr	2 751	588	3 101	657	Lohnveredelung	14 607	315	37 638	682	Einfuhr	12	1	15	3
Frankreich	20	4	20	4	Niederlande	—	—	1 567	18	Ausfuhr	215	74	597	169
Italien	—	—	—	—	Österreich	14 607	315	31 638	682	Belgien	22	4	53	10
Schweden	621	121	970	188	Rumänien	—	—	298	12	Frankreich	29	6	139	29
Schweiz	2 000	442	2 000	442	Pakistan	—	—	102	4	Italien	—	—	30	5
Japan	110	21	110	21	Indochina	—	—	156	5	Niederlande	4	1	55	17
V. St. v. Amerika	—	—	1	2					Schweden	14	3	17	5	
Canada	—	—	—	—	2810 00 bis 2812 00					Schweiz	73	10	204	34
Ausfuhr	—	—	0	1	Stickstoffoxyde; Salpetersäure; Nitriersäure					Peru	—	—	10	9
					Einfuhr	—	—	—	—					
II. Anorganische Säuren und Anhydride					Ausfuhr	8 713	373	9 284	410	2817 00				
2806 00					Jugoslawien	8 400	343	8 700	355	Borsäure und Borsäureanhydrid				
Flußsäure					Niederlande	11	4	16	5	Einfuhr	2 472	146	3 780	223
Einfuhr	—	—	—	—	Portugal	100	5	251	18	V. St. v. Amerika	2 472	146	3 780	223
Rückwaren	—	—	—	—	Schweiz	5	2	5	2	Ausfuhr	135	12	1 010	95
Ausfuhr	218	26	292	37					Schweden	—	—	—	—	
Niederlande	101	10	113	13	2813 00					Tschechoslow.	—	—	250	22
Schweden	73	9	123	15	Phosphorsäuren und Phosphorsäureanhydrid					Hongkong	110	10	610	57
Brasilien	—	—	—	—	Einfuhr	825	129	825	129	Uruguay	—	—	89	9
2807 00					im Gew. von dz	1 525	—	1 525	—					
Salzsäure					Lohnveredelung	—	—	—	—	2818 10, 90				
Einfuhr	—	—	—	—	Belgien	—	—	—	—	Andere anorganische Säuren und Sauerstoffverbindungen der Nichtmetalle				
im Gew. von dz	—	—	—	—	Frankreich	93	17	93	17	Einfuhr	—	—	0	1
					Niederlande	—	—	—	—	Rückwaren	—	—	—	—
					Schweiz	462	70	462	70	Ausfuhr	94	33	119	44
					V. St. v. Amerika	265	40	265	40					

Wichtigste Herstellungs- und Verbrauchsländer		Februar		Jan./Febr.		Wichtigste Herstellungs- und Verbrauchsländer		Februar		Jan./Febr.	
		dz = 100 kg	1000 DM	dz = 100 kg	1000 DM			dz = 100 kg	1000 DM	dz = 100 kg	1000 DM
III. Halogen- und Schwefelverbindungen der Nichtmetalle											
2819 10, 20, 90											
2820 00											
Chloride, Oxychloride und andere Halogenverbindungen der Nichtmetalle											
Einfuhr											
Ausfuhr											
Dänemark											
Großbritannien ..											
Italien											
Schweiz											
2821 10, 90											
Sulfide der Nichtmetalle											
Einfuhr											
Belgien											
Ausfuhr											
Frankreich											
Griechenland											
Niederlande											
Schweden											
Schweiz											
Tschechoslow. ..											
Türkei											
Südafr. Union ..											
Port.-Westaf. ..											
IV. Anorganische Basen und Oxyde, anderweit weder genannt noch inbegriffen											
2822 10, 50											
Ammoniak, rein, und Salmiakgeist											
Einfuhr											
Ausfuhr											
Belgien											
Dänemark											
Frankreich											
Griechenland											
Malaya											
Brasilien											
Uruguay											
2823 00											
Hydrazin, Hydroxylamin sowie deren anorganische Salze											
Einfuhr											
Ausfuhr unter 2848 10, 90.											
2824 00											
Natriumhydroxyd (Ätznatron und Natronlauge)											
		Gehalt NaOH		Gehalt NaOH							
Einfuhr		677	16	717	22						
im Gew. von dz		783		823							
Passive Veredelung ..		583	14	583	14						
Jugoslawien											
Schweden				40	6						
Schweiz		583	14	583	14						
V.St. v. Amerika ..											
Canada											
2825 00											
Kaliumhydroxyd (Ätzkali und Kalilauge)											
		Gehalt KOH		Gehalt KOH							
Einfuhr		107	10	134	15						
im Gew. von dz		119		149							
Schweden		107	10	134	15						
Ausfuhr		1212	95	2291	173						
im Gew. von dz		1493		2994							
Dänemark		31	2	75	5						
Großbritannien ..				46	4						
Italien		510	30	894	55						
Jugoslawien				26	5						
Niederlande		192	12	519	31						
Schweden				58	4						
Schweiz											
Südafr. Union ..				54	6						
Austral. Bund ..											
2826 00 bis 2829 00											
Calciumoxyd und -hydroxyde, Erdalkalioxyde und -hydroxyde											
Einfuhr				5	2						
Ausfuhr		108	24	413	47						
Großbritannien ..											
Italien				150	9						
Niederlande		25	7	174	17						
Schweiz		11	3	12	4						
2830 00											
Zinkoxyd											
Einfuhr		100	12	239	30						
Belgien		100	12	220	27						
Ausfuhr		3252	363	7791	882						
Belgien											
Dänemark		293	32	1253	135						
Finnland											
Frankreich				674	80						
Griechenland		270	32	350	42						
2831 00											
Cadmiumoxyd											
Einfuhr											
Schweden											
Ausfuhr											
2832 00											
Antimonoxyde											
Einfuhr						10	3	33	8		
Belgien											
Großbritannien ..						10	3	33	8		
Ausfuhr						26	7	188	53		
Spanien											
Argentinien						8	2	167	47		
2833 10											
Aluminiumoxyd (wasserfreie Tonerde)											
Einfuhr											
Ausfuhr						29471	1078	78023	2916		
Passive Veredelung ..								28275	1073		
Belgien						341	15	730	34		
Dänemark											
Großbritannien ..								80	5		
Niederlande						11	1	161	7		
Österreich						25000	919	68275	2565		
Schweden						10	1	10	1		
Schweiz						4109	142	8667	298		
Spanien											
Indonesien											
Canada											
Uruguay								99	5		
2833 30											
Aluminiumhydroxyd (Tonerdehydrat)											
Einfuhr											
Ausfuhr						6449	151	11842	308		
Belgien						2861	62	4061	103		
Niederlande						1010	24	1333	33		
Österreich						1920	47	3120	76		
Schweden						10	1	645	19		
Schweiz						5	1	531	13		
Spanien								494	15		
China								502	16		
Hongkong						494	12	844	23		

Wichtigste Herstellungs- und Verbrauchsländer	Februar		Jan./Febr.		Wichtigste Herstellungs- und Verbrauchsländer	Februar		Jan./Febr.		Wichtigste Herstellungs- und Verbrauchsländer	Februar		Jan./Febr.	
	dz = 100 kg	1000 DM	dz = 100 kg	1000 DM		dz = 100 kg	1000 DM	dz = 100 kg	1000 DM		dz = 100 kg	1000 DM	dz = 100 kg	1000 DM
2850 00					2851 50					2855 10, 20, 90				
Silicofluoride					Zinkchlorid					Chlorate				
Einfuhr	399	10	596	16	Einfuhr	35	7	35	7	Einfuhr	2 921	223	15 556	1 148
Niederlande	399	10	596	16	Rückwaren	35	7	35	7	Dänemark	—	—	—	—
Ausfuhr	702	27	1 078	41	Ausfuhr	404	41	717	73	Frankreich	2 650	195	14 780	1 076
Hongkong	—	—	250	8	Dänemark	—	—	—	—	Italien	—	—	300	20
					Finnland	—	—	—	—	Niederlande	—	—	—	—
2851 10					Griechenland	5	1	5	1	Polen	—	—	—	—
Ammoniumchlorid (Salmiak)					Italien	—	—	188	15	Schweiz	120	19	325	43
Einfuhr	—	—	—	—	Niederlande	—	—	—	—	Ausfuhr	300	32	340	32
Rückwaren	—	—	—	—	Schweden	42	4	42	4	Niederlande	—	—	—	—
Großbritannien	—	—	—	—	Hongkong	—	—	35	7	Cuba	100	12	100	12
Ausfuhr	1 480	56	2 228	94	Brasilien	—	—	48	6					
Belgien	100	3	151	6	2851 60, 70, 91, 93, 99					2856 10, 90				
Frankreich	420	19	520	24	Andere Chloride					Perchlorate				
Italien	200	6	490	17	Einfuhr	26	8	82	24	Einfuhr	7	1	177	24
Schweiz	—	—	61	6	Großbritannien	26	7	82	23	Schweden	—	—	—	—
Türkei	30	1	30	1	Jugoslawien	—	—	—	—	Schweiz	7	1	177	24
Indien	25	5	25	5	V. St. v. Amerika	—	—	—	—	Ausfuhr	—	—	—	—
Argentinien	—	—	—	—	Ausfuhr	417	119	973	257					
					Lohnveredelung	—	—	—	—					
2851 20					Finnland	—	—	123	7					
Bariumchlorid					Frankreich	1	2	33	7	2857 10, 50, 90				
Einfuhr	—	—	—	—	Großbritannien	—	—	3	3	2858 00				
Ausfuhr	4 641	138	5 917	179	Italien	1	1	25	15	2859 10, 90				
Belgien	2 460	71	2 710	79	Niederlande	6	2	212	20	2860 00				
Griechenland	350	11	350	11	Norwegen	—	—	3	5	Bromide; Bromate; Jodide; Jodate und Per-				
Großbritannien	481	13	786	21	Schweden	105	13	112	15	Jodate				
Italien	—	—	100	5	Schweiz	4	3	5	4	Einfuhr	10	4	64	16
Niederlande	500	15	750	22	Spanien	—	—	31	25	Italien	—	—	34	5
Portugal	160	5	300	10	Tschechoslow.	—	—	—	—	Niederlande	10	4	30	11
Spanien	—	—	—	—	Ungarn	—	—	13	19	Ausfuhr	126	95	168	133
					V. St. v. Amerika	235	82	316	100	Passive Veredelung	—	—	—	—
2851 30					Chile	—	—	8	8	Dänemark	0	1	0	1
Calciumchlorid										Niederlande	26	7	29	12
Einfuhr	—	—	—	—	2852 10, 90					Schweden	—	—	5	4
Ausfuhr	22 174	343	53 225	807	Oxychloride					Ungarn	—	—	—	—
Finnland	—	—	—	—	Einfuhr	50	12	200	42	Indien	—	—	—	—
Niederlande	2 200	31	4 350	60	Schwiz	50	12	200	42	Columbien	1	1	3	6
Norwegen	6 950	99	9 550	136	Ausfuhr	400	109	547	148					
Österreich	496	13	714	18	Spanien	400	109	400	109					
Schweden	10 049	148	35 049	513	Argentinien	—	—	139	35	2861 11, 15, 30, 91, 92, 99				
Schweiz	1 010	22	1 764	38	2853 00					Sulfide, auch Sulfhydrate				
Südafr. Union	100	2	100	2	Hypochlorite					Einfuhr	10	1	351	16
					Einfuhr	—	—	234	6	Belgien	—	—	200	5
2851 40					Rückwaren	—	—	—	—	Großbritannien	—	—	130	6
Magnesiumchlorid					Niederlande	—	—	234	6	Ausfuhr	5 619	185	13 996	501
Einfuhr	—	—	—	—	Ausfuhr	460	15	759	26	Belgien	2	3	150	7
Eigenveredelung	—	—	—	—	Belgien	150	3	300	6	Frankreich	478	20	725	30
Ausfuhr	5 388	61	11 615	127	Ägypten	—	—	149	8	Griechenland	503	19	762	28
Belgien	6	1	656	6	2854 00					Italien	305	7	305	7
Dänemark	298	3	998	12	Chlorite					Niederlande	561	24	670	34
Großbritannien	1 034	9	3 104	31	Einfuhr	—	—	—	—	Österreich	—	—	7	14
Italien	148	2	593	8	Ausfuhr	138	49	221	74	Portugal	248	7	248	7
Niederlande	1 498	12	3 208	27	Großbritannien	70	25	90	33	Schweden	166	4	927	36
Österreich	1 454	17	2 106	26	Niederlande	—	—	—	—	Schweiz	225	9	1 369	45
Schweden	153	2	153	2						Türkei	509	14	1 056	28
Schweiz	150	3	150	3	Chlorite					Ägypten	346	10	753	21
					Einfuhr	—	—	—	—	Südafr. Union	102	3	306	10
					Ausfuhr	138	49	221	74	Tunesien	—	—	500	12
					Großbritannien	70	25	90	33	Fr.-Marokko	99	3	99	3
					Niederlande	—	—	—	—	Saudi-Arabien	—	—	599	15
										Syrien	49	1	350	13

Wichtigste Herstellungs- und Verbrauchsländer	Februar		Jan./Febr.		Wichtigste Herstellungs- und Verbrauchsländer	Februar		Jan./Febr.		Wichtigste Herstellungs- und Verbrauchsländer	Februar		Jan./Febr.		
	dz = 100 kg	1000 DM	dz = 100 kg	1000 DM		dz = 100 kg	1000 DM	dz = 100 kg	1000 DM		dz = 100 kg	1000 DM	dz = 100 kg	1000 DM	dz = 100 kg
Indien	—	—	9	13	2865 20	Ausfuhr	198	19	198	19	Ausfuhr	16 852	572	50 559	1 626
Cuba	719	23	919	30	Kupfersulfat	Belgien	198	19	198	19	Lohnveredelung	—	—	—	—
Mexiko	99	3	1 676	55	Einfuhr	—	—	—	—	—	Belgien	1 352	30	3 524	77
Bolivien	28	1	178	8	Belgien	—	—	—	—	—	Dänemark	2 995	130	4 911	200
Brasilien	—	—	—	—	Ausfuhr	7 053	730	10 851	1 123	Finnland	145	2	331	6	
Chile	—	—	70	11	Lohnveredelung	—	—	—	—	Frankreich	105	4	382	11	
Columbien	200	7	350	13	Belgien	596	62	596	62	Griechenland	—	—	200	5	
Peru	49	2	98	4	Bulgarien	6 355	657	9 881	1 021	Großbritannien	845	19	10 284	233	
Austral. Bund	51	1	51	1	Dänemark	100	10	320	32	Irland (Rep.)	—	—	50	6	
Neuseeland	—	—	500	15	Frankreich	—	—	—	—	Italien	233	22	501	99	
					Algerien	—	—	—	—	Niederlande	5 303	134	10 750	289	
					Übr. Span.-Afr.	—	—	—	—	Norwegen	70	6	419	14	
2862 20, 90										Österreich	—	—	—	—	
Hydrosulfite und Sulfoxylate					2865 31, 35	Magnesium- und Magnesiumkaliumsulfat					Portugal	25	1	477	9
Einfuhr	—	—	—	—	Einfuhr	—	—	10	1	Schweden	582	34	1 567	71	
Belgien	—	—	—	—	Rückwaren	—	—	70	7	Schweiz	897	39	8 133	265	
Ausfuhr	1 951	376	3 449	646	Ausfuhr	30 417	256	47 938	396	Spanien	3	3	53	16	
Belgien	56	20	167	36	Belgien	3 625	23	3 925	26	Türkei	50	1	50	1	
Finnland	—	—	11	2	Dänemark	700	5	2 470	18	Ungarn	—	—	368	12	
Griechenland	108	17	153	26	Italien	1 300	9	2 650	19	Ägypten	—	—	—	—	
Großbritannien	—	—	—	—	Niederlande	9 450	66	17 550	116	Belg.-Kongo	—	—	—	—	
Italien	328	61	558	100	Portugal	693	6	693	6	Südafr. Union	52	3	324	8	
Niederlande	67	12	135	23	Schweiz	1 052	9	1 352	12	Formosa	—	—	200	5	
Österreich	285	47	379	62	Türkei	100	1	598	6	Indonesien	—	—	30	1	
Portugal	50	8	110	19	Südafr. Union	647	6	1 197	11	Irak	—	—	—	—	
Schweden	27	8	27	8	V. St. v. Amerika	7 614	77	9 158	93	Japan	50	14	50	14	
Schweiz	191	28	191	28	Canada	650	6	1 739	16	Thailand	—	—	—	—	
Ägypten	—	—	40	8	Brasilien	—	—	—	—	V. St. v. Amerika	541	50	1 768	132	
Belg.-Kongo	—	—	—	—						Cuba	—	—	20	2	
Südafr. Union	10	6	40	11	2865 40	Natrium- und Natriumbisulfat					Argentinien	400	10	1 013	26
Iran	140	37	480	115	Einfuhr	3 214	24	3 614	28	Brasilien	400	9	400	9	
Japan	29	13	29	13	Frankreich	3 214	24	3 614	28	Columbien	—	—	298	8	
Indien	3	1	155	23	Schweiz	—	—	—	—	Peru	130	11	675	33	
Pakistan	—	—	—	—	Ausfuhr	36 320	312	78 827	660	Austral. Bund	0	1	0	1	
Canada	41	8	100	18	Dänemark	4 687	22	11 088	57						
Mexiko	145	24	243	38	Niederlande	150	2	2 150	18	2866 10, 50, 90	Alaune				
Chile	15	3	15	3	Finnland	—	—	—	—	Einfuhr	—	—	—	—	
Columbien	300	50	400	67	Großbritannien	1 800	16	1 800	16	Lohnveredelung	—	—	—	—	
Venezuela	41	9	41	9	Italien	3 800	34	7 060	63	Rückwaren	—	—	—	—	
					Niederlande	4 801	38	7 801	60	Ausfuhr	1 639	53	2 629	91	
2863 00					Norwegen	5 604	47	8 106	62	Lohnveredelung	—	—	—	—	
Hyposulfite					Österreich	—	—	350	5	Belgien	68	3	273	10	
Einfuhr	—	—	—	—	Portugal	1 500	20	3 300	43	Niederlande	165	6	664	28	
Ausfuhr	624	28	915	42	Schweden	3 034	30	5 134	50	Portugal	150	4	150	4	
Belgien	100	3	200	10	Schweiz	851	9	1 161	13	Brasilien	—	—	—	—	
Brasilien	350	14	350	14	V. St. v. Amerika	9 072	78	18 824	157						
					Canada	—	—	—	—	2867 00	Salze (auch Komplexsalze) der Säuren des Selen- oder Tellurs				
2864 10, 20, 90					Brasilien	—	—	—	—	Einfuhr	—	—	—	—	
Sulfite					Austral. Bund	570	7	570	7	Ausfuhr	1	4	7	37	
Einfuhr	—	—	—	—	Neuseeland	—	—	10 160	91	Lohnveredelung	—	—	—	—	
Ausfuhr	5 037	166	11 844	395						Griechenland	—	—	—	—	
Eigenveredelung	70	7	182	20	2865 10, 51, 55, 62, 63, 65, 70, 91, 93, 99	Andere Sulfate					Österreich	1	4	4	26
Belgien	1 718	59	2 628	94	Einfuhr	147	24	257	38	Spanien	—	—	1	5	
Finnland	—	—	—	—	Lohnveredelung	—	—	50	72						
Niederlande	2 378	58	6 111	135	Rückwaren	—	—	—	—	2868 00	Nitrite				
Polen	—	—	—	—	Belgien	55	15	55	15	Einfuhr	50	12	112	25	
Schweden	241	9	516	19	Großbritannien	20	3	20	3	im Gew. von dz	248	—	558	—	
Schweiz	25	1	525	21	Niederlande	—	—	50	12	Ausfuhr	50	12	112	25	
Südafr. Union	50	5	131	12						im Gew. von dz	248	—	558	—	
Indonesien	—	—	—	—	2865 10, 51, 55, 62, 63, 65, 70, 91, 93, 99	Andere Sulfate					Indien	—	—	34	6
Malaya	—	—	75	4	Einfuhr	147	24	257	38						
V. St. v. Amerika	—	—	—	—	Lohnveredelung	—	—	50	72						
Mexiko	150	5	820	36	Rückwaren	—	—	—	—						
Peru	—	—	30	5	Belgien	55	15	55	15						

Wichtigste Herstellungs- und Verbrauchsländer	Februar		Jan./Febr.		Wichtigste Herstellungs- und Verbrauchsländer	Februar		Jan./Febr.		Wichtigste Herstellungs- und Verbrauchsländer	Februar		Jan./Febr.			
	dz = 100 kg	1000 DM	dz = 100 kg	1000 DM		dz = 100 kg	1000 DM	dz = 100 kg	1000 DM		dz = 100 kg	1000 DM	dz = 100 kg	1000 DM	dz = 100 kg	1000 DM
2874 60, 70, 80, 91, 93, 99					2876 00					Österreich	409	39	411	48		
Andere Carbonate					Fulminate und Cyanate					Schweden	184	26	202	30		
Einfuhr	292	77	473	85	Einfuhr	—	—	—	—	Schweiz	120	40	514	52		
Belgien	—	—	—	—	Ausfuhr	—	—	—	—	Tschechoslow.	—	—	—	—		
Österreich	150	5	300	10	2877 10, 91, 99					Türkei	50	5	345	33		
V.St. v. Amerika ..	99	63	99	63	Silicate					Indonesien	4	1	4	1		
Ausfuhr	381	66	968	182	Einfuhr	—	—	—	—	Israel	—	—	100	9		
Belgien	54	6	103	9	Ausfuhr	17 577	308	34 658	569	Thailand	—	—	100	9		
Finnland	0	1	3	2	Belgien	2 295	32	4 629	57	Canada	—	—	—	—		
Frankreich	—	—	4	6	Dänemark	250	3	250	3	Mexiko	100	8	865	72		
Großbritannien ..	22	18	38	33	Finnland	2	1	2	1	Brasilien	—	—	500	53		
Italien	8	7	159	20	Großbritannien ..	27	3	27	3	Chile	—	—	70	8		
Niederlande	66	15	295	33	Italien	530	23	1 092	38	Peru	—	—	20	5		
Schweiz	52	4	52	4	Niederlande	761	19	5 014	71	2880 00						
Ägypten	—	—	—	—	Norwegen	250	5	300	13	Andere Salze anorganischer Säuren						
Südafr. Union	—	—	7	19	Österreich	1 06	13	118	15	Einfuhr	—	—	—	—		
V. St. v. Amerika ..	—	—	55	26	Schweden	4 770	68	6 279	84	Ausfuhr	1	6	2	12		
Brasilien	—	—	—	—	Schweiz	1 732	24	1 783	26	Belgien	1	3	2	6		
2875 10					Türkei	—	—	—	—	VI. Verschiedene anorganische chemische Erzeugnisse						
Einfache Cyanide					Ägypten	4 046	65	8 288	131	2881 10, 90						
Einfuhr	—	—	—	—	Kenya-Uganda	—	—	305	7	Edelmetalle in kolloidem Zustand						
Ausfuhr	3 539	631	6 850	1 152	Tanganyika	67	1	315	6	Einfuhr	kg	—	kg	—		
Frankreich	250	37	250	37	Burma	1 064	21	1 064	21	Ausfuhr	—	—	13	2		
Großbritannien ..	—	—	—	—	Pakistan	—	—	—	—	2882 10						
Italien	—	—	100	14	Br.-Westindien ..	—	—	2 540	42	Gold-, Platin- und Platinmetallsalze und -verbindungen						
Jugoslawien	—	—	—	—	Columbien	200	4	601	10	Einfuhr	kg	10	144	kg	10	144
Niederlande	61	10	74	12	Ecuador	1 000	17	1 236	24	Schweiz	10	144	10	144		
Österreich	80	12	80	12	Venezuela	—	—	123	3	V. St. v. Amerika ..	—	—	—	—		
Schweden	139	18	234	30	2878 10, 90					Ausfuhr	23	68	50	151		
Schweiz	50	7	51	8	Borate					Lohnveredelung	—	—	—	—		
Spanien	—	—	5	3	Einfuhr	6 207	295	9 607	460	Indien	—	—	5	18		
Ägypten	—	—	—	—	V. St. v. Amerika ..	6 207	295	9 587	459	Uruguay	21	62	42	123		
Belg.-Kongo	—	—	—	—	Ausfuhr	2 065	82	2 198	90	2882 30, 50						
Japan	—	—	—	—	Dänemark	1 000	37	1 000	37	Silbersalze und Edelmetallamalgame						
Hongkong	700	99	1 760	258	Türkei	50	2	150	7	Einfuhr	kg	26	kg	26	1	
V. St. v. Amerika ..	1 906	383	3 189	607	China	—	—	—	—	Lohnveredelung	—	—	—	—		
Canada	—	—	599	72	Hongkong	1 000	42	1 000	42	Niederlande	—	—	—	—		
Argentinien	—	—	54	8	2879 10, 21, 29, 32, 34, 35, 40, 50, 90					Ausfuhr	3 466	268	4 243	837		
Bolivien	50	18	100	36	Salze der Säuren der Metalloxyde					Lohnveredelung	—	—	163	17		
Brasilien	—	—	—	—	Einfuhr	23	4	1 090	257	Belgien	5	1	212	19		
Austral. Bund	—	—	—	—	Lohnveredelung	—	—	946	238	Dänemark	100	10	135	14		
2875 31, 39					Rückwaren	—	—	—	—	Frankreich	24	2	49	7		
Ferro- und Ferricyanide					Belgien	—	—	—	—	Niederlande	—	—	100	10		
Einfuhr	—	—	150	23	Frankreich	8	1	954	239	Norwegen	—	—	111	13		
<i>Passive Veredelung</i> ..	—	—	—	—	Großbritannien ..	—	—	—	—	Schweden	75	7	75	7		
Niederlande	—	—	150	23	Niederlande	—	—	—	—	Schweiz	—	—	6	1		
Ausfuhr	486	114	1 323	247	Tschechoslow.	20	3	136	18	Spanien	2 500	209	2 500	209		
Frankreich	—	—	—	—	V. St. v. Amerika ..	—	—	—	—	Türkei	—	—	50	4		
Italien	67	11	437	66	Ausfuhr	4 494	460	8 939	889	Lohnveredelung	—	—	—	—		
Schweiz	25	8	27	9	Lohnveredelung	1	2	3	11	Belgien	—	—	—	—		
Spanien	—	—	91	21	Belgien	453	39	1 144	98	Dänemark	—	—	—	—		
Indien	27	5	78	12	Dänemark	3	1	58	6	Frankreich	—	—	—	—		
V. St. v. Amerika ..	170	18	320	30	Finnland	25	3	25	3	Niederlande	—	—	—	—		
Argentinien	64	30	101	44	Frankreich	1 123	121	1 503	162	Norwegen	—	—	—	—		
Brasilien	30	6	130	19	Griechenland	—	—	—	—	Schweden	—	—	—	—		
2875 50, 90					Italien	390	39	667	69	Schweiz	—	—	—	—		
Andere Cyanide					Jugoslawien	150	17	150	17	Spanien	—	—	—	—		
Einfuhr	—	—	—	—	Niederlande	940	82	1 433	118	Türkei	—	—	—	—		
Ausfuhr	161	32	340	68	Norwegen	127	14	286	31							
Dänemark	20	3	80	14												
Italien	—	—	15	6												
Jugoslawien	—	—	—	—												
Schweiz	1	1	30	6												

Wichtigste Herstellungs- und Verbrauchsländer	Februar		Jan./Febr.		Wichtigste Herstellungs- und Verbrauchsländer	Februar		Jan./Febr.		Wichtigste Herstellungs- und Verbrauchsländer	Februar		Jan./Febr.	
	dz = 100 kg	1000 DM	dz = 100 kg	1000 DM		dz = 100 kg	1000 DM	dz = 100 kg	1000 DM		dz = 100 kg	1000 DM	dz = 100 kg	1000 DM
2883 00					Mexiko	300	43	635	92	Niederlande	176	19	298	35
Natürliche radioaktive Elemente, Isotope und Verbindungen					Brasilien	50	8	50	8	Österreich	17	3	17	3
Einfuhr	g		g	1	Columbien	100	15	318	46	Polen	—	—	85	18
Belgien	—	—	—	—	Uruguay	—	—	70	14	Portugal	—	—	—	—
Großbritannien ..	—	—	0	21	Venezuela	48	7	105	16	Schweden	—	—	—	—
Belg.-Kongo	—	—	0	34						Schweiz	52	151	52	152
Ausfuhr	—	—	—	—	2889 10, 90					Spanien	—	—	71	14
					Persalze					Ungarn	500	93	500	93
2884 10, 90					Einfuhr	70	8	875	82	Belg.-Kongo	—	—	270	35
Sonstige Isotope					Italien	—	—	750	67	Indonesien	—	—	—	—
Einfuhr	kg		kg	0	Niederlande	70	8	125	15	Iran	—	—	—	—
Großbritannien ..	0	14	0	33	Ausfuhr	3587	385	5855	599	Argentinien	117	24	477	94
Ausfuhr	—	—	—	—	Belgien	250	24	250	24	Brasilien	—	—	—	—
					Dänemark	—	—	860	71	Peru	1180	54	1830	82
2885 00					Großbritannien ..	760	75	780	78	Uruguay	761	39	861	44
Salze und Verbindungen der Metalle der seltenen Erden, einschließlich Thorium, Yttrium und Scandium					Italien	2	1	202	16					
Einfuhr	dz		dz	79	Niederlande	293	26	453	40	2894 10, 90				
Lohnveredelung	—	—	—	—	Norwegen	—	—	10	1	Silicide				
Frankreich	6	45	6	45	Schweden	720	105	1030	132	Einfuhr	500	76	2241	339
Großbritannien ..	—	—	—	—	Hongkong	1005	89	1105	98	Frankreich	500	76	1350	205
V. St. v. Amerika ..	61	75	70	101	V. St. v. Amerika ..	356	46	638	82	Italien	—	—	—	—
Brasilien	—	—	—	—	Canada	—	—	—	—	Niederlande	—	—	—	—
Ausfuhr	0	1	0	5	Columbien	—	—	105	10	Norwegen	—	—	891	134
					Uruguay	—	—	200	25	Ausfuhr	—	—	—	—
2886 00														
Flüssige Luft					2890 00					2895 00				
Einfuhr	—	—	—	—	Hydride					Boride				
Ausfuhr	—	—	—	—	Einfuhr	—	—	—	—	Einfuhr	—	—	—	—
					Ausfuhr	0	1	0	2	Ausfuhr	—	—	—	—
2887 00														
Destilliertes Wasser und Leitfähigkeitswasser					2891 00					2896 00				
Einfuhr	—	—	—	—	Nitride					Sonstige Amalgame				
Ausfuhr	—	—	—	—	Einfuhr	—	—	—	—	Einfuhr	—	—	—	—
					Ausfuhr	—	—	—	—	Ausfuhr	—	—	—	—
2888 10, 20, 90														
Peroxyde					2892 10, 20, 90					2897 00				
Einfuhr	300	34	450	51	Phosphide					Sonstige anorganische Erzeugnisse und Verbindungen				
Österreich	300	34	450	51	Einfuhr	—	—	—	—	Einfuhr	—	—	—	—
Ausfuhr	1907	225	4515	576	V. St. v. Amerika ..	—	—	—	—	Rückwaren	—	—	—	—
Eigenveredelung	—	—	—	—	Ausfuhr	—	—	—	—	Ausfuhr	—	—	—	—
Belgien	212	18	424	38										
Dänemark	123	14	219	25	2893 10, 20, 30, 90					Kapitel 29				
Finnland	—	—	2	1	Carbide					Organische chemische Erzeugnisse				
Griechenland	10	2	15	3	Einfuhr	1609	230	1815	252	I. Kohlenwasserstoffe, ihre Halogen-, Sulfo-, Nitro- und Mischderivate sowie ihre Salze und Ester				
Großbritannien ..	—	—	300	45	Eigenveredelung	—	—	—	—					
Italien	120	16	290	31	Lohnveredelung	23	154	23	154	2901 10, 30, 50				
Niederlande	346	30	670	67	Belgien	3	3	153	18	Kohlenwasserstoffe, ausgenommen aromatische				
Schweden	150	16	236	27	Dänemark	0	1	0	1	Einfuhr	805	60	1431	125
Ungarn	—	—	36	15	Frankreich	103	12	153	21	Frankreich	805	60	1132	80
Ägypten	—	—	50	7	Italien	163	23	163	23	V. St. v. Amerika ..	—	—	299	45
Syrien	—	—	62	9						Ausfuhr	85	19	203	37
Indien	—	—	303	39						Eigenveredelung	—	—	—	—
V. St. v. Amerika ..	300	29	500	49						Lohnveredelung	—	—	—	—
										Niederlande	—	—	25	5

Wichtigste Herstellungs- und Verbrauchsländer	Februar		Jan./Febr.		Wichtigste Herstellungs- und Verbrauchsländer	Februar		Jan./Febr.		Wichtigste Herstellungs- und Verbrauchsländer	Februar		Jan./Febr.	
	dz = 100 kg	1000 DM	dz = 100 kg	1000 DM		dz = 100 kg	1000 DM	dz = 100 kg	1000 DM		dz = 100 kg	1000 DM	dz = 100 kg	1000 DM
Italien	—	—	3	11	Österreich	4	1	14	7	Ausfuhr	2 315	442	4 700	871
Niederlande	30	10	47	14	Schweiz	509	131	689	164	Lohnveredelung	—	—	—	—
Schweiz	33	25	35	26	Spanien	—	—	—	—	Passive Veredelung	—	—	—	—
Spanien	0	1	0	3	Ungarn	90	17	90	17	Belgien	395	35	710	55
Japan	—	—	23	10	Belg.-Kongo	—	—	—	—	Dänemark	297	59	398	85
Hongkong	5	7	7	10	Japan	18	25	219	68	Frankreich	85	22	316	66
V. St. v. Amerika	—	—	—	—	Indien	64	31	124	46	Großbritannien	557	106	1 058	197
Bolivien	—	—	2	6	V. St. v. Amerika	—	—	3	5	Italien	145	36	384	86
Columbien	2	9	3	15	Canada	150	26	200	35	Jugoslawien	—	—	30	6
2907 10, 80, 90					2909 10, 90					Ausfuhr				
Aromatische Alkohole und deren Halogen-, Sulfo- und Nitroderivate					2910 00					Lohnveredelung				
Einfuhr					Mehrwertige Phenole, Phenolalkohole und ihre Salze					Niederlande				
Rückwaren					Einfuhr					Norwegen				
Ausfuhr					Rückwaren					Österreich				
49 37 67 48					Frankreich					Portugal				
					V. St. v. Amerika					Schweden				
					Ausfuhr					Schweiz				
					Belgien					Spanien				
					Finnland					Ägypten				
					Großbritannien					Japan				
					Italien					Hongkong				
					Niederlande					Mexiko				
					Österreich					Brasilien				
					Schweden					Austral. Bund				
					Schweiz					2913 00				
					Spanien					2914 11, 15, 19, 80, 90				
					Ungarn					Hydroaromatische und Cycloterpen-Äther, aromatische Äther und Ätheralkohole sowie deren Halogen-, Sulfo- und Nitroderivate				
					Japan					Einfuhr				
					Hongkong					Rückwaren				
					Indien					Schweiz				
					Canada					Ausfuhr				
					Brasilien					Eigenveredelung				
					Austral. Bund					Frankreich				
										Großbritannien				
										Italien				
										Niederlande				
										Polen				
										Schweden				
										Schweiz				
										Spanien				
										Indien				
										Uruguay				
										2915 00				
										Epoxyde				
										Einfuhr				
										Lohnveredelung				
										V. St. v. Amerika				
										Ausfuhr				
										Lohnveredelung				
										Passive Veredelung				
										Belgien				
										Frankreich				
										Italien				
										Schweiz				
										Japan				
										2916 11				
										Formaldehyd und Paraformaldehyd				
										Einfuhr				
										Rückwaren				

III. Phenole, ihre Halogen-, Sulfo- und Nitroderivate sowie ihre Salze und Ester

2908 10, 21, 25

Phenol, Kresole und Xylenole

	Februar	Jan./Febr.	Februar	Jan./Febr.
	dz = 100 kg	1000 DM	dz = 100 kg	1000 DM
Einfuhr	7 369	953	13 040	1 677
Lohnveredelung	2 822	409	3 555	575
Belgien	299	46	2 536	378
Luxemburg	2 436	352	2 964	428
Frankreich	2 822	409	3 555	515
Großbritannien	815	110	1 577	218
Italien	150	17	330	37
Niederlande	113	13	577	68
Österreich	734	11	1 401	21
Schweiz	—	—	100	12
Spanien	—	—	—	—
Tschechoslow.	—	—	—	—
Ungarn	—	—	—	—
V. St. v. Amerika	—	—	—	—
Ausfuhr	1 987	322	4 102	618
Lohnveredelung	—	—	—	—
Passive Veredelung	—	—	—	—
Belgien	100	8	250	17
Frankreich	—	—	450	56
Großbritannien	504	115	539	126
Italien	330	51	1 051	161
Jugoslawien	—	—	136	21
Niederlande	—	—	100	16
Österreich	158	26	239	35
Schweiz	—	—	221	31
Spanien	20	2	120	17
Japan	756	106	830	116
Malaya	—	—	—	—
Port.-Indien	—	—	—	—

2908 30, 40, 90

Andere einwertige Phenole und ihre Salze

	Februar	Jan./Febr.	Februar	Jan./Febr.
	dz = 100 kg	1000 DM	dz = 100 kg	1000 DM
Einfuhr	4	2	197	65
Rückwaren	3	7	3	7
V. St. v. Amerika	—	—	193	63
Ausfuhr	1 280	330	1 899	468
Eigenveredelung	7	27	7	27
Lohnveredelung	—	—	—	—
Belgien	5	1	5	1
Frankreich	14	6	74	18
Großbritannien	51	15	51	15
Italien	21	6	51	10
Norwegen	—	—	—	—

IV. Äther und Epoxyde, ihre Halogen-, Sulfo- und Nitroderivate

2912 11, 19, 81, 89, 90

Acyloische Äther und Ätheralkohole sowie deren Halogen-, Sulfo- und Nitroderivate

	Februar	Jan./Febr.	Februar	Jan./Febr.
	dz = 100 kg	1000 DM	dz = 100 kg	1000 DM
Einfuhr	—	—	—	—
Rückwaren	—	—	—	—
Italien	—	—	—	—

V. Aldehyde, ihre Halogen-, Sulfo- und Nitroderivate sowie ihre Salze und Ester

2916 11

Formaldehyd und Paraformaldehyd

	Februar	Jan./Febr.	Februar	Jan./Febr.
	dz = 100 kg	1000 DM	dz = 100 kg	1000 DM
Einfuhr	—	—	—	—
Rückwaren	—	—	—	—

Wichtigste Herstellungs- und Verbrauchsländer	Februar		Jan./Febr.		Wichtigste Herstellungs- und Verbrauchsländer	Februar		Jan./Febr.		Wichtigste Herstellungs- und Verbrauchsländer	Februar		Jan./Febr.																																					
	dz = 100 kg	1000 DM	dz = 100 kg	1000 DM		dz = 100 kg	1000 DM	dz = 100 kg	1000 DM		dz = 100 kg	1000 DM	dz = 100 kg	1000 DM	dz = 100 kg	1000 DM																																		
Großbritannien ..	3 510	531	8 187	1 239	2923 11, 19 Oxalsäure und ihre Salze, Ester, Halogen-, Sulfo- und Nitroderivate Einfuhr — — — — Ausfuhr 1 355 144 2 602 289 Großbritannien .. — — — 325 32 Italien .. 380 — 40 648 69 Jugoslawien .. — — — 70 8 Portugal .. 64 — 8 84 10 Schweden .. 85 — 10 195 22 Spanien .. — — — 50 6 Fr.-Marokko .. — — — 85 10 Indonesien .. — — — 21 8 Canada .. 150 — 15 163 16 Cuba .. — — — 80 8	Südafr. Union ...	12	2	123	28	Hongkong	6	1	31	8	Indien	14	3	39	9	V. St. v. Amerika..	2 000	225	2 000	225	Canada	—	—	163	38	Mexiko	10	1	610	70	Brasilien	12	3	32	9	Chile	—	—	—	—	Austral. Bund ...	511	63	513	64
Irland (Rep.)	80	13	151	22		2923 41, 49 Andere acyclische mehrbasische Säuren, ihre Salze, Ester, Halogen-, Sulfo- und Nitroderivate Einfuhr 20 8 32 13 Rückwaren — — — 10 4 Ausfuhr 1 548 418 3 777 1 036 Lohnveredelung — — — 24 13 Dänemark .. — — — — — Frankreich .. 174 — 57 231 74 Großbritannien .. — — — 29 9 Italien .. 776 — 184 2 080 501 Niederlande .. 143 — 57 227 88 Österreich .. 13 — 3 13 3 Schweden .. 119 — 29 287 67 Schweiz .. 5 — 7 166 105 Japan .. — — — 44 11 Canada .. 302 — 67 602 128 Argentinien .. — — — 51 20	2923 90 Andere aromatische mehrbasische Säuren, ihre Salze und Ester, Anhydride, Halogen-, Sulfo- und Nitroderivate Einfuhr — — — 2 1 Passive Veredelung .. — — — — — Ausfuhr — — — — —	2924 10, 50, 90 Säuren der hydroaromatischen und Cycloterpen-Kohlenwasserstoffe, ihre Halogen-, Sulfo- und Nitroderivate sowie ihre Salze und Ester Einfuhr 1 055 163 1 100 172 Lohnveredelung — — — — — Columbien .. 675 — 118 718 126 Ausfuhr 190 22 190 22 Lohnveredelung — — — — — Niederlande .. 119 — 10 119 10	2925 * 11, 15, 19 Milchsäure, ihre Halogen-, Sulfo- und Nitroderivate sowie ihre Salze und Ester Einfuhr 8 2 168 40 Niederlande .. 8 — 2 168 40 Ausfuhr 102 16 268 42 Belgien .. 20 — 3 77 8 Mexiko .. — — — 50 8 Bolivien .. — — — 30 6																																									
Niederlande	1 729	198	3 609	407						2922 31, 39, 41, 49, 51, 59 Andere einbasische acyclische Säuren, ihre Salze und Ester sowie ihre Halogen-, Sulfo- und Nitroderivate Einfuhr 29 13 77 60 Eigenveredelung — — — — — Rückwaren — — — — — V. St. v. Amerika.. 16 — 8 41 51 Ausfuhr 266 97 665 222 Lohnveredelung — — — — — Belgien .. 34 — 9 225 60 Dänemark .. 3 — 1 3 1 Finnland .. — — — — — Frankreich .. 17 — 8 121 34 Großbritannien .. 88 — 28 102 33 Italien .. 11 — 12 24 17 Niederlande .. 51 — 44 64 18 Österreich .. — — — 6 5 Schweden .. 27 — 7 46 12 Schweiz .. 27 — 12 54 31 V. St. v. Amerika .. — — — — —	2925 31, 35, 39 Weinsäure, ihre Halogen-, Sulfo- und Nitroderivate sowie ihre Salze und Ester Einfuhr 94 19 372 85 Rückwaren — — — — — Schweiz .. 12 — 3 90 22 Spanien .. — — — 200 47 Ausfuhr 356 74 1 252 260 Belgien .. 20 — 4 80 16 Finnland .. — — — 5 1 Großbritannien .. — — — 269 56 Niederlande .. 10 — 2 50 10 Norwegen .. 10 — 2 10 2 Österreich .. — — — — — Schweden .. 1 — 1 33 7 Schweiz .. 30 — 6 35 7 Südafr. Union ... 81 — 16 259 52 Port.-Westafr. ... — — — — — Iran .. 170 — 31 220 42 Syrien .. — — — 50 10 V. St. v. Amerika.. — — — 45 9 Canada .. 20 — 7 20 7 Mexiko .. 1 — 1 121 24 Brasilien .. — — — — — Columbien .. 2 — 1 2 1																																							
Norwegen	50	8	289	38								2922 81, 83, 84 Benzoessäure und ihre Salze Einfuhr — — — 30 7 Lohnveredelung — — — — — Rückwaren — — — — — Niederlande .. — — — 30 7 Ausfuhr 246 55 565 125 Dänemark .. 125 — 25 150 30 Italien .. — — — 79 16 Schweden .. 31 — 6 134 27 Cuba .. — — — 45 10 Mexiko .. — — — 26 6	2922 88, 89, 90 Benzoessäureester und andere einbasische aromatische Säuren sowie ihre Halogen-, Sulfo- und Nitroderivate Einfuhr — — — — — Ausfuhr 95 50 166 102 Frankreich .. — — — 7 6 Italien .. 3 — 2 3 2 Niederlande .. 54 — 17 60 20 Schweiz .. 15 — 14 65 51																																					
Österreich	187	28	437	68										2923 51, 59 Phthalsäure, ihre Salze, Ester, Halogen-, Sulfo- und Nitroderivate Einfuhr 2 795 398 3 200 496 Eigenveredelung 503 46 503 46 Lohnveredelung — — — — — Rückwaren — — — — — Belgien .. 1 000 — 118 1 000 118 Großbritannien .. 1 004 — 89 1 004 89 Italien .. 450 — 111 450 111 Schweden .. — — — — — Schweiz .. 341 — 80 735 172 V. St. v. Amerika .. — — — 11 6 Ausfuhr 7 250 1 151 15 134 2 666 Eigenveredelung — — — — — Lohnveredelung — — — 473 140 Passive Veredelung .. — — — — — Belgien .. 195 — 34 318 57 Dänemark .. 192 — 41 860 167 Finnland .. — — — — — Frankreich .. 571 — 87 1 310 227 Griechenland .. 21 — 5 71 11 Großbritannien .. 977 — 139 2 796 415 Italien .. 882 — 218 1 130 265 Jugoslawien .. 10 — 4 12 5 Niederlande .. 557 — 82 1 130 162 Norwegen .. 88 — 18 327 61 Österreich .. 20 — 3 224 58 Polen .. — — — — — Schweden .. 609 — 138 1 350 310 Schweiz .. 538 — 77 1 119 187 Spanien .. — — — — — Tschechoslow. ... — — — 450 136 Türkei .. 20 — 5 38 10 Ungarn .. — — — 473 140																																				
Portugal	25	3	48	6											2923 90 Andere aromatische mehrbasische Säuren, ihre Salze und Ester, Anhydride, Halogen-, Sulfo- und Nitroderivate Einfuhr — — — 2 1 Passive Veredelung .. — — — — — Ausfuhr — — — — —																																			
Schweden	430	51	783	92												2923 90 Andere aromatische mehrbasische Säuren, ihre Salze und Ester, Anhydride, Halogen-, Sulfo- und Nitroderivate Einfuhr — — — 2 1 Passive Veredelung .. — — — — — Ausfuhr — — — — —																																		
Schweiz	105	27	326	59													2923 90 Andere aromatische mehrbasische Säuren, ihre Salze und Ester, Anhydride, Halogen-, Sulfo- und Nitroderivate Einfuhr — — — 2 1 Passive Veredelung .. — — — — — Ausfuhr — — — — —																																	
Spanien	6	2	6	2														2923 90 Andere aromatische mehrbasische Säuren, ihre Salze und Ester, Anhydride, Halogen-, Sulfo- und Nitroderivate Einfuhr — — — 2 1 Passive Veredelung .. — — — — — Ausfuhr — — — — —																																
Türkei	85	14	85	14															2923 90 Andere aromatische mehrbasische Säuren, ihre Salze und Ester, Anhydride, Halogen-, Sulfo- und Nitroderivate Einfuhr — — — 2 1 Passive Veredelung .. — — — — — Ausfuhr — — — — —																															
Indonesien	—	—	—	—																2923 90 Andere aromatische mehrbasische Säuren, ihre Salze und Ester, Anhydride, Halogen-, Sulfo- und Nitroderivate Einfuhr — — — 2 1 Passive Veredelung .. — — — — — Ausfuhr — — — — —																														
Israel	500	56	500	56																	2923 90 Andere aromatische mehrbasische Säuren, ihre Salze und Ester, Anhydride, Halogen-, Sulfo- und Nitroderivate Einfuhr — — — 2 1 Passive Veredelung .. — — — — — Ausfuhr — — — — —																													
Japan	—	—	—	—																		2923 90 Andere aromatische mehrbasische Säuren, ihre Salze und Ester, Anhydride, Halogen-, Sulfo- und Nitroderivate Einfuhr — — — 2 1 Passive Veredelung .. — — — — — Ausfuhr — — — — —																												
Hongkong	727	102	1 761	263																			2923 90 Andere aromatische mehrbasische Säuren, ihre Salze und Ester, Anhydride, Halogen-, Sulfo- und Nitroderivate Einfuhr — — — 2 1 Passive Veredelung .. — — — — — Ausfuhr — — — — —																											
Indien	402	69	492	87																				2923 90 Andere aromatische mehrbasische Säuren, ihre Salze und Ester, Anhydride, Halogen-, Sulfo- und Nitroderivate Einfuhr — — — 2 1 Passive Veredelung .. — — — — — Ausfuhr — — — — —																										
Brasilien	—	—	—	—																					2923 90 Andere aromatische mehrbasische Säuren, ihre Salze und Ester, Anhydride, Halogen-, Sulfo- und Nitroderivate Einfuhr — — — 2 1 Passive Veredelung .. — — — — — Ausfuhr — — — — —																									
Chile	—	—	—	—																						2923 90 Andere aromatische mehrbasische Säuren, ihre Salze und Ester, Anhydride, Halogen-, Sulfo- und Nitroderivate Einfuhr — — — 2 1 Passive Veredelung .. — — — — — Ausfuhr — — — — —																								
Uruguay	30	3	60	9																							2923 90 Andere aromatische mehrbasische Säuren, ihre Salze und Ester, Anhydride, Halogen-, Sulfo- und Nitroderivate Einfuhr — — — 2 1 Passive Veredelung .. — — — — — Ausfuhr — — — — —																							
Austral. Bund ...	—	—	176	33																								2923 90 Andere aromatische mehrbasische Säuren, ihre Salze und Ester, Anhydride, Halogen-, Sulfo- und Nitroderivate Einfuhr — — — 2 1 Passive Veredelung .. — — — — — Ausfuhr — — — — —																						
Neuseeland	—	—	122	19																									2923 90 Andere aromatische mehrbasische Säuren, ihre Salze und Ester, Anhydride, Halogen-, Sulfo- und Nitroderivate Einfuhr — — — 2 1 Passive Veredelung .. — — — — — Ausfuhr — — — — —																					

Wichtigste Herstellungs- und Verbrauchsländer	Februar		Jan./Febr.		Wichtigste Herstellungs- und Verbrauchsländer	Februar		Jan./Febr.		Wichtigste Herstellungs- und Verbrauchsländer	Februar		Jan./Febr.	
	dz = 100 kg	1000 DM	dz = 100 kg	1000 DM		dz = 100 kg	1000 DM	dz = 100 kg	1000 DM		dz = 100 kg	1000 DM	dz = 100 kg	1000 DM
2025 51, 55, 59	Zitronensäure, ihre Halogen-, Sulfo- und Nitro- derivate sowie ihre Salze und Ester				2027 20, 51, 59, 90	Andere cyclische Oxy Säuren, ihre Halogen-, Sulfo- und Nitroderivate sowie ihre Salze und Ester				2033 00	Ester anderer Mineralsäuren			
Einfuhr	659	80	1 174	131	Einfuhr	7	11	15	27	Einfuhr	3	4	3	4
Eigenveredelung	—	—	—	—	Rückwaren	—	—	—	—	Ausfuhr	150	39	189	75
Belgien	659	80	1 174	131	Frankreich	2	2	10	16	Lohnveredelung	—	—	—	—
Ausfuhr	407	90	1 654	301	Niederlande	—	—	—	—	Frankreich	—	—	9	29
Dänemark	5	1	21	7	Ausfuhr	1 147	660	1 851	1 077	Italien	50	13	70	18
Finnland	—	—	4	1	Belgien	38	41	41	44	Türkei	—	—	—	—
Frankreich	50	9	50	9	Dänemark	11	9	12	10	V. St. v. Amerika	—	—	—	—
Großbritannien	—	—	—	—	Finnland	—	—	6	5	Peru	—	—	—	—
Rumänien	—	—	—	—	Frankreich	40	62	61	90	IX. Amine, ihre Salze und Substitutions- produkte, soweit sie nicht unter den Unterabschnitt X dieses Kapitels fallen				
Schweden	47	10	71	15	Griechenland	—	—	6	3					
Schweiz	76	15	228	48	Großbritannien	1	1	63	32					
Ägypten	70	15	70	15	Italien	22	33	39	69					
Südafr. Union	10	2	10	2	Jugoslawien	—	—	—	—					
Algerien	—	—	40	9	Niederlande	69	34	126	64					
Israel	—	—	25	6	Schweden	—	—	34	39					
Ceylon	—	—	—	—	Schweiz	2	2	2	2					
Mexiko	—	—	925	137	Spanien	103	77	144	98					
Brasilien	—	—	—	—	Türkei	—	—	—	—					
Austral. Bund	—	—	—	—	Indonesien	—	—	20	10					
2025 91, 99	Andere acyclische Oxy Säuren, ihre Halogen-, Sulfo- und Nitroderivate sowie ihre Salze und Ester				Japan	32	16	32	16					
Einfuhr	9	5	22	11	Hongkong	3	3	73	36					
Niederlande	6	2	18	7	V. St. v. Amerika	—	—	—	—					
Schweiz	2	2	3	3	Canada	782	355	1 111	508					
Ausfuhr	28	28	52	35	Brasilien	—	—	—	—					
					Chile	—	—	21	10					
					Columbien	2	1	6	4					
					Austral. Bund	—	—	—	—					
					VIII. Ester der Mineralsäuren und ihre Salze									
2026 00	Acyclische Säuren mit mehrfachen Funktionen, ihre Halogen-, Sulfo- und Nitroderivate sowie ihre Salze und Ester				2028 00	Ester der Schwefelsäure, der salpetrigen Säure und der Salpetersäure				2034 10	Anilin und Anilinsalze			
Einfuhr	—	—	—	—	Einfuhr	—	—	—	—	Einfuhr	—	—	—	—
Lohnveredelung	—	—	—	—	Ausfuhr	6	3	36	7	Ausfuhr	289	41	515	74
Rückwaren	—	—	—	—	Großbritannien	—	—	30	4	Passive Veredelung	—	—	—	—
Ausfuhr	60	29	71	43						Dänemark	—	—	50	6
Bulgarien	2	7	4	14						Italien	220	28	220	28
Italien	10	4	10	4						Jugoslawien	20	3	20	3
					2030 10, 90	Ester der Phosphorsäuren				Schweiz	—	—	—	—
2027 11, 14, 15, 18, 19	Salicylsäure, ihre Halogen-, Sulfo- und Nitro- derivate sowie ihre Salze und Ester				Einfuhr	23	13	44	21	Syrien	—	—	100	15
Einfuhr	—	—	—	—	Schweiz	0	5	0	5	Indien	—	—	—	—
Rückwaren	—	—	—	—	V. St. v. Amerika	—	—	20	7	Mexiko	—	—	40	74
Großbritannien	—	—	—	—	Ausfuhr	72	39	95	64					
Ausfuhr	246	128	573	255	Belgien	—	—	—	—	2034 30	Alpha- und Betanaphthylamin			
Großbritannien	12	16	43	26	Frankreich	—	—	—	—	Einfuhr	50	32	50	32
Italien	8	3	41	16	Großbritannien	—	—	—	—	Italien	50	32	50	32
Niederlande	33	12	96	35	Japan	—	—	4	5	V. St. v. Amerika	—	—	—	—
Polen	—	—	—	—	V. St. v. Amerika	20	11	25	19	Ausfuhr	152	42	778	214
Schweden	15	5	32	11	Austral. Bund	—	—	5	8	Schweiz	150	41	176	49
Schweiz	4	3	9	5						Hongkong	—	—	600	164
Spanien	—	—	20	9						2034 90				
Türkei	—	—	—	—						Andere Monoamine				
Indonesien	—	—	0	1	Einfuhr	23	13	44	21	Einfuhr	6	22	19	36
Japan	80	24	80	24	Schweiz	0	5	0	5	Lohnveredelung	—	—	—	—
Hongkong	—	—	30	11	V. St. v. Amerika	—	—	20	7	Rückwaren	—	—	4	2
Indien	—	—	76	21	Ausfuhr	72	39	95	64	Schweiz	6	22	15	34
Malaya	—	—	—	—	Belgien	—	—	—	—	V. St. v. Amerika	—	—	—	—
Argentinien	—	—	—	—	Frankreich	—	—	—	—	Ausfuhr	2 157	1 005	5 362	2 467
Uruguay	1	1	11	6	Großbritannien	—	—	—	—	Lohnveredelung	—	—	—	—
					Japan	—	—	4	5	Belgien	271	123	987	412
					V. St. v. Amerika	20	11	25	19	Dänemark	68	31	70	34
					Austral. Bund	—	—	5	8	Finnland	—	—	3	3
										Frankreich	388	186	621	348
										Griechenland	9	10	21	16
										Großbritannien	3	2	7	5
										Italien	24	10	51	20
										Jugoslawien	7	5	9	7
										Niederlande	37	20	175	73
										Norwegen	—	—	2	1
										Österreich	1	1	1	2
										Polen	—	—	—	—
										Schweden	20	11	58	29
										Schweiz	628	259	948	403
										Spanien	—	—	500	126
										Tschechoslow.	—	—	168	68

Wichtigste Herstellungs- und Verbrauchslander	Februar		Jan./Febr.		Wichtigste Herstellungs- und Verbrauchslander	Februar		Jan./Febr.		Wichtigste Herstellungs- und Verbrauchslander	Februar		Jan./Febr.	
	dz = 100 kg	1000 DM	dz = 100 kg	1000 DM		dz = 100 kg	1000 DM	dz = 100 kg	1000 DM		dz = 100 kg	1000 DM	dz = 100 kg	1000 DM
Spanien	35	41	266	213	2944 10, 90 Sulfamide und deren Salze Einfuhr 0 2 1 10 Schweiz 0 2 1 10 Ausfuhr 192 213 733 938 Dänemark 4 3 4 3 Frankreich 11 14 64 71 Großbritannien .. 20 18 71 63 Niederlande 25 21 90 77 Schweiz 60 49 120 101 Spanien — — 1 2 China — — — — Formosa — — 11 12 Indonesien 13 18 14 19 Hongkong 30 55 290 493 Indien 1 1 28 48 Brasilien — — 6 7 Austral. Bund ... — — — —	2948 01, 09 Heterocyclische Verbindungen mit Schwefel- atomen Einfuhr — — 66 31 Österreich — — 66 31 Ausfuhr 3 3 22 16 Italien — — 12 6 Mexiko — — — —								
Tschechoslow.	—	—	—	—										
Türkei	—	—	—	—										
Ungarn	—	—	—	—										
Südafr. Union ..	—	—	—	—										
China	1260	841	1260	841										
Indonesien	9	13	49	90										
Iran	20	20	27	31										
Israel	—	—	—	—										
Japan	59	52	61	65										
Thailand	0	1	3	6										
Aden	—	—	3	6										
Hongkong	126	116	408	258										
Indien	20	43	21	44										
Pakistan	—	—	—	—										
Malaya	—	—	—	—										
V. St. v. Amerika	94	266	210	555										
Canada	2	4	8	15										
Guatemala	—	—	5	12										
Mexiko	2	6	16	33										
Argentinien	2	13	42	22										
Brasilien	—	—	—	—										
Chile	0	1	11	11										
Columbien	—	—	7	8										
Austral. Bund ...	17	29	50	62										
2941 10, 90							2945 10, 90 Hydrazin- und Hydroxylaminderivate sowie deren Salze Einfuhr — — 1 1 Rückwaren — — 7 7 Ausfuhr 90 98 156 172 Belgien 3 3 8 9 Dänemark 3 3 10 11 Frankreich 14 20 22 33 Niederlande 5 4 9 9 Schweden 4 4 4 4 Schweiz 35 30 65 56 Spanien — — — —	2949 11, 19, 20, 31, 39 Pyridin, Chinolin, Chinolinsubstitutionsprodukte sowie deren Salze und Ester Einfuhr 273 380 283 398 <i>Lohnveredelung</i> ... — — — — Rückwaren — — 0 7 Saargebiet — — 10 17 Großbritannien .. 45 71 45 71 Niederlande — — — — Schweiz 26 36 26 36 Sowjetunion 202 273 202 273 V. St. v. Amerika ... — — — — Ausfuhr 132 197 333 408 Dänemark — — 4 1 Frankreich 0 1 22 41 Großbritannien .. 40 14 102 36 Italien 33 59 64 115 Niederlande 20 37 40 75 Österreich 1 1 4 8 Schweiz — — 51 15 Spanien — — — — Ungarn — — — — Indonesien — — — — Indien 0 2 1 7 V. St. v. Amerika .. 25 37 25 37 Mexiko 11 27 14 35 Argentinien — — — — Columbien — — 1 9						
Imide und Imine														
Einfuhr	4	2	6	3										
Rückwaren	—	—	—	—										
Ausfuhr	1045	204	1876	372										
Belgien	28	10	32	15										
Dänemark	17	5	175	36										
Finnland	6	2	6	2										
Frankreich	436	74	456	83										
Großbritannien ..	—	—	—	—										
Italien	291	49	631	99										
Niederlande	8	2	61	13										
Österreich	15	6	120	22										
Portugal	5	2	26	7										
Schweiz	170	28	170	28										
Spanien	—	—	—	—										
Iran	10	3	66	12										
Japan	22	9	39	17										
Hongkong	—	—	—	—										
V. St. v. Amerika..	1	2	3	6										
Argentinien	—	—	—	—										
Brasilien	—	—	—	—										
2942 00					2946 00 Andere stickstoffhaltige Verbindungen Einfuhr — — — — Ausfuhr 39 33 163 136 Frankreich — — 25 19 Griechenland 1 1 5 6 Großbritannien .. — — 10 12 Italien 1 1 41 32 Niederlande 11 8 32 24 Schweden 7 5 20 14 Schweiz 2 1 6 4 Spanien — — — —	2949 40, 51, 59, 71, 79, 90 Andere heterocyclische Verbindungen mit Stick- stoffatomen Einfuhr 199 534 220 1010 Rückwaren 30 43 30 43 Großbritannien .. — — — — Niederlande 131 123 131 123 Schweiz 68 411 89 887 V. St. v. Amerika .. — — — — Ausfuhr 571 1704 1372 3394 <i>Lohnveredelung</i> ... 70 118 48 152 <i>Possive Veredelung</i> Belgien 45 63 72 104 Bulgarien 4 15 12 26 Dänemark 6 19 11 35 Finnland 0 4 3 10 Frankreich 76 134 100 249 Griechenland 13 17 13 17 Großbritannien .. 36 72 125 221 Italien 27 78 42 144 Jugoslawien 12 80 13 91 Niederlande 28 221 44 293 Norwegen 4 6 6 10 Österreich 16 31 26 51 Polen — — — — Portugal — — 0 2 Rumänien 14 45 23 72 Schweden 21 25 189 96 Schweiz 68 165 232 304 Spanien 8 48 12 101								
Nitrile														
Einfuhr	—	—	—	—										
Ausfuhr	85	86	475	299										
Schweiz	72	75	82	86										
V. St. v. Amerika..	5	3	375	200										
2943 00									XI. Heterocyclische Verbindungen, ihre Substitutionsprodukte, Salze und Ester 2947 10, 90 Heterocyclische Verbindungen mit Sauerstoff- atomen Einfuhr 0 13 1061 178 Rückwaren — — — — Schweden — — — — Ägypten 0 5 0 15 V. St. v. Amerika.. — — 1061 150 Ausfuhr 35 32 54 48 V. St. v. Amerika.. 20 26 29 38					
Chloramine und deren Salze														
Einfuhr	9	2	24	5										
Ausfuhr	100	48	200	96										
Belgien	—	—	—	—										
Frankreich	—	—	—	—										
Schweiz	—	—	—	—										
Tschechoslow.	100	48	200	96										

Wichtigste Herstellungs- und Verbrauchsländer	Februar		Jan./Febr.		Wichtigste Herstellungs- und Verbrauchsländer	Februar		Jan./Febr.		Wichtigste Herstellungs- und Verbrauchsländer	Februar		Jan./Febr.	
	dz = 100 kg	1000 DM	dz = 100 kg	1000 DM		dz = 100 kg	1000 DM	dz = 100 kg	1000 DM		dz = 100 kg	1000 DM	dz = 100 kg	1000 DM
XIV. Natürliche und künstliche Alkaloide und Glucoside sowie ihre Salze, Äther, Ester und andere Derivate					Ausfuhr					2065 00				
2059 10, 20, 30, 90					kg					kg				
Opiumalkaloide, nicht dosiert														
Einfuhr	—	—	50	27	Ausfuhr	25 114	1 448	47 105	2 162	Lactame				
Ungarn	—	—	50	27	Lohnveredelung	—	—	774	74	Einfuhr	8	9	128	67
Ausfuhr	711	416	1 448	602	Belgien	135	20	467	31	Lohnveredelung	—	—	720	58
Eigenveredelung	—	—	—	—	Bulgarien	—	—	200	7	Rückwaren	8	—	8	9
Lohnveredelung	—	—	—	—	Dänemark	450	12	716	23	Niederlande	—	—	120	58
Belgien	95	16	140	25	Finland	—	—	56	5	Ausfuhr	964	745	1 869	1 493
Dänemark	61	40	102	64	Frankreich	33	25	58	27	Lohnveredelung	—	—	55	59
Finland	—	—	—	—	Griechenland	0	1	0	1	Frankreich	400	317	666	566
Frankreich	—	—	—	—	Großbritannien	2 971	108	4 793	163	Großbritannien	42	30	89	57
Italien	17	4	22	16	Italien	172	13	362	35	Italien	310	249	675	541
Jugoslawien	—	—	—	—	Niederlande	3 571	96	8 827	226	Niederlande	157	119	315	257
Niederlande	15	3	20	4	Norwegen	181	6	182	7	Schweiz	15	8	30	17
Polen	—	—	—	—	Österreich	164	15	169	30	V. St. v. Amerika	23	12	48	26
Schweden	100	50	640	154	Polen	—	—	—	—	Austral. Bund	5	3	20	12
Spanien	—	—	—	—	Rumänien	—	—	—	—	2066 10, 20, 91, 99				
Südafr. Union	43	24	43	24	Schweden	160	10	345	18	Kohlenhydrate, chemisch rein				
Indonesien	—	—	—	—	Schweiz	374	573	527	610	Einfuhr	—	—	—	—
Indonesien	—	—	—	—	Spanien	0	2	0	2	Ausfuhr	153	30	349	62
Philippinen	—	—	5	6	Tschechoslow.	—	—	—	—	Italien	—	—	—	—
Cuba	61	41	65	42	Türkei	—	—	0	12	Niederlande	—	—	120	16
Mexiko	10	5	30	9	Ungarn	5	8	18	9	Schweiz	50	9	120	20
Argentinien	113	109	113	109	Südafr. Union	472	12	973	19	2067 10, 90				
Columbien	121	83	121	83	Indonesien	—	—	305	35	Biologische Aminosäuren sowie ihre Salze, Decarboxylierungsprodukte und Amide, nicht dosiert				
Chile	—	—	—	—	Japan	224	21	424	27	Einfuhr	144	244	272	456
Paraguay	—	—	8	8	Hongkong	50	3	1 141	28	Eigenveredelung	—	—	—	—
Uruguay	—	—	19	8	Indien	4	4	464	22	Schweiz	2	13	5	20
Venezuela	—	—	—	—	V. St. v. Amerika	2 153	131	7 591	278	China	51	86	102	172
					Cañada	463	19	863	28	Japan	85	127	151	226
					Mexiko	215	11	791	28	V. St. v. Amerika	—	—	8	19
					Argentinien	5 798	143	7 663	177	Ausfuhr	79	218	246	372
					Brasilien	—	—	—	—	Belgien	8	22	20	56
					Chile	30	3	38	4	Frankreich	6	18	10	29
					Columbien	13	34	113	52	Großbritannien	1	1	8	10
					Peru	49	3	89	10	Italien	31	88	41	115
					Uruguay	7 300	159	9 337	214	Rumänien	3	10	10	39
					Austral. Bund	—	—	304	7	Schwiz	6	10	8	17
					2062 00					Spanien	—	—	4	15
					Glucoside, nicht dosiert					Japan	—	—	1	4
										V. St. v. Amerika	11	16	129	34
										Brasilien	3	18	3	18
2060 00					Einfuhr					2068 10, 30, 50, 90				
Chinaalkaloide, nicht dosiert					kg					Antibiotika, nicht dosiert				
Einfuhr	—	—	24 337	53	Schweiz	4	228	5	338	Einfuhr	1 905	1 289	3 146	2 287
Rückwaren	—	—	—	—	Ausfuhr	730	67	918	86	Eigenveredelung	987	633	1 945	1 364
Frankreich	—	—	24 337	53	Belgien	691	20	751	21	Dänemark	312	243	619	546
Ausfuhr	1 624	139	4 699	422	Spanien	1	5	2	14	Frankreich	718	485	1 197	865
Belgien	28	2	28	2	XV. Organische Verbindungen, anderweit weder genannt noch inbegriffen					Italien	311	254	331	275
Italien	367	21	537	38	2063 00					Schweden	100	67	215	144
Jugoslawien	—	—	—	—	Alkohol-, Äther- und Säureperoxyde					V. St. v. Amerika	434	233	755	450
Niederlande	—	—	50	5						Ausfuhr	3	1	135	83
Norwegen	—	—	70	7						Eigenveredelung	—	—	15	7
Portugal	10	1	25	3						Großbritannien	—	—	15	7
Rumänien	—	—	—	—						Spanien	—	—	—	—
Schweden	122	10	172	17						Ungarn	—	—	—	—
Spanien	—	—	—	—						China	—	—	116	75
Tschechoslow.	—	—	—	—						Hongkong	—	—	—	—
Ungarn	—	—	—	—						2064 00				
Port.-Westafr.	—	—	1 400	104						Lactone				
Pakistan	—	—	—	—										
V. St. v. Amerika	780	74	1 066	201										
Mexiko	36	3	94	8										
2061 11, 15, 21, 25, 31, 35, 41, 45, 51, 55, 61, 65, 90					Einfuhr					2066 10, 20, 91, 99				
Andere Alkaloide, nicht dosiert					dz					kg				
Einfuhr	108	98	228	159	Niederlande	5	4	11	10	Einfuhr	987	633	1 945	1 364
Rückwaren	1	2	7	2	V. St. v. Amerika	1	2	1	2	Dänemark	312	243	619	546
Großbritannien	—	—	16	19	Ausfuhr	—	—	0	1	Frankreich	718	485	1 197	865
Italien	—	—	—	—	Lohnveredelung	—	—	—	—	Italien	311	254	331	275
Schweiz	17	97	113	130	Niederlande	12	47	12	47	Schweden	100	67	215	144
V. St. v. Amerika	—	—	0	6	Schweiz	12	47	12	47	V. St. v. Amerika	434	233	755	450
					V. St. v. Amerika	378	115	2 268	699	Ausfuhr	3	1	135	83

Wichtigste Herstellungs- und Verbrauchsländer	Februar		Jan./Febr.		Wichtigste Herstellungs- und Verbrauchsländer	Februar		Jan./Febr.		Wichtigste Herstellungs- und Verbrauchsländer	Februar		Jan./Febr.																		
	dz = 100 kg	1000 DM	dz = 100 kg	1000 DM		dz = 100 kg	1000 DM	dz = 100 kg	1000 DM		dz = 100 kg	1000 DM	dz = 100 kg	1000 DM	dz = 100 kg	1000 DM															
Indien	—	—	—	—	3102 20 Kalksalpeter	Gehalt N	Gehalt N	Gehalt N	Gehalt N	3102 60, 70, 90 Andere Stickstoffdüngemittel	Gehalt N	Gehalt N	Gehalt N	Gehalt N																	
Mexiko	—	—	12	11											Einfuhr	—	—	—	—	Einfuhr	—	—	—	—							
Bolivien	—	—	3	15											im Gew. von dz	—	—	—	—	im Gew. von dz	—	—	—	—							
Columbien	21	20	24	24											Ausfuhr	21 714	3 193	45 819	6 708	Ausfuhr	40 423	3 542	110 523	9 666							
Paraguay	—	—	4	5											im Gew. von dz	140 250	—	295 769	—	im Gew. von dz	194 506	—	528 317	—							
3005 11, 15, 20, 30, 40, 90	Andere pharmazeutische Zubereitungen														Griechenland	8 391	1 114	22 697	3 022	Belgien	998	100	1 733	179							
Einfuhr	16	58	21	89											Niederlande	—	—	—	—	Dänemark	—	—	—	—							
Rückwaren	—	—	0	7											Österreich	—	—	—	—	Malta; Gibraltar	104	12	104	12							
Italien	—	—	1	8											Ägypten	12 515	1 962	22 311	3 568	Niederlande	—	—	—	—							
Schweiz	15	54	19	76											Libanon	785	113	785	113	Schweden	—	—	11	1							
Ausfuhr	143	325	244	625											Syrien	—	—	—	—	Spanien	—	—	5 166	566							
Eigenveredelung	0	3	0	3											3102 30	Ammonsalpeter (bis 33 vH N)	Gehalt N	Gehalt N	Gehalt N	Ammonsalpeter (bis 33 vH N)	Gehalt N	Gehalt N	Gehalt N	Gehalt N							
Lohnveredelung	0	3	0	3	Einfuhr	—	—	—	—	Indonesien	729	84	833	97																	
Saargebiet	4	3	4	3	im Gew. von dz	—	—	—	—	Israel	—	—	—	—																	
Belgien	14	24	18	40	Ausfuhr	—	—	—	—	Libanon	416	47	416	47																	
Dänemark	0	7	1	19	im Gew. von dz	—	—	—	—	Philippinen	—	—	—	—																	
Finnland	9	18	9	27	3102 41, 49	Kalkammonsalpeter, Gipsammonsalpeter und andere zusammengesetzte Ammonsalpeter	Gehalt N	Gehalt N	Kalkammonsalpeter, Gipsammonsalpeter und andere zusammengesetzte Ammonsalpeter	Gehalt N	Gehalt N	Gehalt N	Gehalt N																		
Frankreich	0	6	2	14	Einfuhr									—	—										—	—	Port.-Indien	—	—	—	—
Griechenland	6	27	8	32	im Gew. von dz									—	—										—	—	V. St. v. Amerika	34 922	2 961	97 428	8 241
Italien	7	26	21	57	Ausfuhr									—	—										—	—	Brasilien	—	—	—	—
Jugoslawien	1	5	1	12	im Gew. von dz									—	—										—	—	Columbien	—	—	42	5
Niederlande	3	18	8	37	3102 41, 49									Kalkammonsalpeter, Gipsammonsalpeter und andere zusammengesetzte Ammonsalpeter	Gehalt N										Gehalt N	Kalkammonsalpeter, Gipsammonsalpeter und andere zusammengesetzte Ammonsalpeter	Gehalt N	Gehalt N	Gehalt N	Gehalt N	
Norwegen	29	16	29	18	Einfuhr																										—
Österreich	4	30	8	52	im Gew. von dz											—	—	—	—	Peru	—	—	—	—							
Polen	—	—	—	—	Ausfuhr											128 637	12 113	203 028	19 018	Uruguay	—	—	—	—							
Portugal	2	6	2	6	im Gew. von dz											571 224	—	910 501	—	Venezuela	55	7	55	7							
Schweden	3	22	33	32	Dänemark											—	—	—	—	3103 11, 15	Thomasphosphatschlacken, auch gemahlen	dz	dz	dz							dz
Schweiz	17	36	31	65	Finnland											—	—	—	—	Einfuhr											
Tschechoslow.	—	—	—	—	Frankreich	—	—	—	—	Saargebiet	—	—	—			—															
Türkei	—	—	0	1	Griechenland	—	—	—	—	Belgien	—	—	16 680			159															
Ägypten	1	4	4	15	Irland (Rep.)	2 084	201	2 084	201	Luxemburg	17 248	156	95 956			905															
Belg.-Kongo	—	—	1	6	Island	2 600	256	2 600	256	Frankreich	—	—	41 400			360															
Indonesien	2	5	3	17	Niederlande	4 967	393	22 427	1 779	Ausfuhr	7 350	70	7 350			70															
Thailand	—	—	—	—	Portugal	—	—	4 592	450	Dänemark	—	—	—	—																	
Indien	13	19	17	43	Spanien	13 000	1 374	13 000	1 374	Italien	—	—	—	—																	
Pakistan	—	—	1	3	Türkei	1 820	175	3 989	402	Jugoslawien	2 850	20	2 850	20																	
Mexiko	—	—	1	9	Ägypten	—	—	2 562	316	Niederlande	—	—	—	—																	
Argentinien	3	10	5	38	Südafr. Union	472	46	472	46	Norwegen	—	—	—	—																	
Brasilien	—	—	—	—	Port.-Westafr.	8 229	821	8 229	821	Österreich	4 500	50	4 500	50																	
Chile	11	3	11	3	Formosa	26 827	2 381	26 827	2 381	Spanien	—	—	—	—																	
Uruguay	—	—	0	1	Israel	—	—	—	—	Türkei	—	—	—	—																	
Venezuela	0	3	1	10	Libanon	718	71	718	71	3103 20	Superphosphate	Gehalt P ₂ O ₅	Gehalt P ₂ O ₅	Gehalt P ₂ O ₅	Gehalt P ₂ O ₅																
Kapitel 31					Syrien	—	—	—	—	Einfuhr						—	—	—	—												
Düngemittel					Cypern	—	—	51	5	im Gew. von dz						—	—	—	—												
3101 10, 90					Indien	1 321	123	2 036	202	Belgien						—	—	—	—												
Natürliche tierische und pflanzliche Düngemittel, chemisch nicht verarbeitet					V. St. v. Amerika ..	66 073	6 215	112 915	10 657	Ausfuhr						8 042	510	16 927	1 088												
Einfuhr	—	—	988	2	Costa Rica	—	—	—	—	im Gew. von dz						44 375	—	93 737	—												
Niederlande	—	—	988	2	Argentinien	337	34	337	34	Lohnveredelung						—	—	—	—												
Ausfuhr	—	—	—	—	Brasilien	—	—	—	—	Bulgarien						—	—	—	—												
V. St. v. Amerika ..	—	—	—	—	3102 50	Harnstoff (bis 45 vH N; anderer Kap. 29)	Gehalt N	Gehalt N	Harnstoff (bis 45 vH N; anderer Kap. 29)	Gehalt N						Gehalt N	Gehalt N	Gehalt N													
3102 11, 15					Einfuhr														—	—	—	—	Dänemark	8 042	510	16 927	1 088				
Natronsalpeter (bis 16 vH N)					im Gew. von dz														—	—	—	—	Niederlande	—	—	—	—				
Einfuhr	—	—	—	—	Ausfuhr														—	—	—	—	Brasilien	—	—	—	—				
Niederlande	—	—	—	—	im Gew. von dz						—	—	—	—	60																

Wichtigste Herstellungs- und Verbrauchsländer		Februar		Jan./Febr.		Wichtigste Herstellungs- und Verbrauchsländer		Februar		Jan./Febr.		Wichtigste Herstellungs- und Verbrauchsländer		Februar		Jan./Febr.	
		dz = 100 kg	1000 DM	dz = 100 kg	1000 DM			dz = 100 kg	1000 DM	dz = 100 kg	1000 DM			dz = 100 kg	1000 DM	dz = 100 kg	1000 DM
3211 10, 90						Paraguay						Norwegen					
Schmelzglasuren und dgl. für Keramik						Venezuela						Österreich					
Einfuhr						Austral. Bund						Schweden					
Lohnveredelung						3213 00						Schweiz					
Rückwaren						Zubereitete Färbemittel, nicht für den Einzelverkauf						3217 10, 20, 40, 50, 60					
Großbritannien						Einfuhr						Druckfarben, Tinten und Tuschen					
Ausfuhr						Dänemark						Einfuhr					
Lohnveredelung						Ausfuhr						Rückwaren					
Saargebiet						3214 10, 20, 30, 40, 50, 71, 75, 80, 90						Großbritannien					
Belgien						Zubereitete Farben, Lacke und Färbemittel, für den Einzelverkauf						V. St. v. Amerika					
Dänemark						Einfuhr						Ausfuhr					
Finland						Rückwaren						Belgien					
Frankreich						Ausfuhr						Finnland					
Großbritannien						Saargebiet						Frankreich					
Italien						Belgien						Griechenland					
Niederlande						Norwegen						Großbritannien					
Norwegen						Luxemburg						Italien					
Österreich						Bulgarien						Niederlande					
Schweden						Dänemark						Norwegen					
Schweiz						Finland						Portugal					
Spanien						Frankreich						Schweden					
Türkei						Griechenland						Schweiz					
Ägypten						Großbritannien						Spanien					
Indien						Irland (Rep.)						Türkei					
Brasilien						Italien						Ägypten					
3212 10, 20, 30, 40, 50, 60, 80, 90						Indonesien						Indonesien					
Zubereitete Farben und Lacke, nicht für den Einzelverkauf						Iran						Iran					
Einfuhr						Libanon						Iran					
Eigenveredelung						Ceylon						Iran					
Rückwaren						Pakistan						Iran					
Frankreich						V. St. v. Amerika						Iran					
Großbritannien						Brasilien						Iran					
Niederlande						Venezuela						Iran					
Norwegen						3215 00						Iran					
Schweiz						Sikkative						Iran					
V. St. v. Amerika						Einfuhr						Iran					
Ausfuhr						Ausfuhr						Iran					
Eigenveredelung						Finnland						Iran					
Saargebiet						Spanien						Iran					
Belgien						Brasilien						Iran					
Luxemburg						Ecuador						Iran					
Dänemark						3216 00						Iran					
Finland						Kitte						Iran					
Frankreich						Einfuhr						Iran					
Griechenland						Ausfuhr						Iran					
Großbritannien						Saargebiet						Iran					
Italien						Belgien						Iran					
Niederlande						Niederlande						Iran					
Norwegen						3217 10, 20, 30, 40, 50, 71, 75, 80, 90						Iran					
Österreich						Zubereitete Farben, Lacke und Färbemittel, für den Einzelverkauf						Iran					
Schweden						Einfuhr						Iran					
Schweiz						Rückwaren						Iran					
Spanien						Ausfuhr						Iran					
Türkei						Saargebiet						Iran					
Ägypten						Belgien						Iran					
Nigeria						Niederlande						Iran					
Fr.-Marokko						3218 00						Iran					
Port.-Westafr.						Schreib- und Zeichenmittel in Sortimenten						Iran					
Afghanistan						Einfuhr						Iran					
Indonesien						Ausfuhr						Iran					
Iran						Belgien						Iran					
Japan						Luxemburg						Iran					
Thailand						Frankreich						Iran					
Hongkong						Griechenland						Iran					
Pakistan						Großbritannien						Iran					
V. St. v. Amerika						Italien						Iran					
Brasilien						Niederlande						Iran					
Chile						Norwegen						Iran					
Columbien						Portugal						Iran					
						Schweden						Iran					
						Schweiz						Iran					
						Türkei						Iran					
						Ägypten						Iran					
						Südafr. Union						Iran					
						Fr.-Marokko						Iran					
						Port.-Westafr.						Iran					
						Libanon						Iran					
						Syrien						Iran					
						Pakistan						Iran					
						Malaya						Iran					
						Cuba						Iran					
						Guatemala						Iran					
						Mexiko						Iran					
						El Salvador						Iran					
						Bolivien						Iran					
						Columbien						Iran					
						Ecuador						Iran					
						Peru						Iran					
						Venezuela						Iran					

Wichtigste Herstellungs- und Verbrauchsländer		Februar		Jan./Febr.		Wichtigste Herstellungs- und Verbrauchsländer		Februar		Jan./Febr.		Wichtigste Herstellungs- und Verbrauchsländer		Februar		Jan./Febr.																																																																																																																	
dz = 100 kg		1000 DM		dz = 100 kg		dz = 100 kg		1000 DM		dz = 100 kg		dz = 100 kg		1000 DM		dz = 100 kg																																																																																																																	
Kapitel 55																																																																																																																																	
Ätherische Öle und Essenzen; Riech- und Schönheitsmittel																																																																																																																																	
3301 10, 50, 90																																																																																																																																	
Ätherische Öle und Resinoide																																																																																																																																	
Einfuhr	463	1045	992	1971	Frankreich	4	182	8	241	Ceylon	5	3	15	11	Hongkong	15	4	23	8	Pakistan	6	5	29	15	Malaya	75	26	190	73	V. St. v. Amerika	6	9	11	14	Canada	2	1	42	19	Costa Rica	9	5	9	7	Guatemala	3	3	3	3	Haiti (Rep.)	4	2	16	7	Nicaragua	4	3	4	3	Br.-Westindien	—	—	—	—	Nied. Antillen	24	13	24	13	Bolivien	—	—	—	—	Brasilien	—	—	—	—	Ecuador	5	4	6	5	Peru	—	—	10	9	Uruguay	—	—	0	5	Venezuela	2	2	3	3	Austral. Bund	3	2	3	2	Neuseeland	—	—	—	—																				
Eigenveredelung	—	—	—	—	Ausfuhr	48	257	91	510	Belgien	4	30	8	61	Dänemark	2	23	3	45	Frankreich	—	—	0	22	Italien	0	3	4	8	Jugoslawien	4	20	13	21	Niederlande	2	30	2	34	Norwegen	0	1	0	8	Österreich	1	3	1	13	Schweden	3	11	5	15	Schweiz	2	5	4	21	Türkei	—	—	—	—	Goldküste	—	—	5	6	Südafr. Union	1	16	4	91	Indonesien	1	12	9	28	Japan	1	2	1	12	Brasilien	—	—	—	—	Peru	0	1	1	7																																			
Rückwaren	—	—	0	2	3305 00																																																																																																																												
Frankreich	73	305	132	583	Destillierte wohlriechende natürliche Wässer																																																																																																																												
Großbritannien	13	35	20	43	Einfuhr	—	—	—	—	Ausfuhr	—	—	—	—																																																																																																																			
Italien	39	249	69	433	3306 10, 20, 30, 40, 50, 90																																																																																																																												
Niederlande	13	41	22	78	Riech-, Körperpflege- und Schönheitsmittel																																																																																																																												
Österreich	1	2	4	8	Einfuhr	79	256	276	546	Rückwaren	—	—	—	—	Saargebiet	6	6	6	6	Schweden	—	—	—	—	Belgien	11	14	40	33	Luxemburg	10	14	25	29	Großbritannien	1	1	6	6	Malta; Gibraltar	—	—	10	5	Italien	36	21	40	23	Niederlande	12	13	29	28	Schweden	13	9	15	11	Schweiz	14	19	87	63	Ägypten	0	1	42	57	Belg.-Kongo	5	4	12	10	Goldküste	2	2	23	13	Nigeria	3	2	14	8	Br.-Äg. Sudan	9	7	30	15	Fr.-Marokko	1	1	134	46	Saudi-Arabien	6	2	24	9	Burma	—	—	—	—	Indonesien	—	—	—	—	Iran	8	5	10	7	Libanon	3	2	3	2	Thailand	7	5	7	6	Bahrain usw.	3	1	3	1
Ungarn	—	—	1	8	Eigenveredelung	265	48	539	742	3401 11, 19, 31, 39, 51, 59, 71, 79, 91, 99																																																																																																																							
Belg.-Kongo	—	—	1	6	Seifen																																																																																																																												
Zanzibar	—	—	6	7	Einfuhr	26	18	78	58	Frankreich	1	1	5	7	Großbritannien	—	—	3	2	Spanien	25	17	70	49	Ausfuhr	571	94	1127	204	Eigenveredelung	—	—	17	4	Saargebiet	—	—	—	—	Belgien	85	10	220	46	Niederlande	—	—	7	2	Schweiz	103	13	144	19	Ägypten	—	—	1	1	Br.-Äg. Sudan	—	—	—	—	Port.-Westafr.	200	15	207	20	Aden	—	—	100	7	Hongkong	1	1	68	13	Pakistan	—	—	11	5	Malaya	21	7	41	14	Haiti (Rep.)	—	—	81	6																																			
China	35	40	60	66	3402 10, 30, 50, 90																																																																																																																												
Formosa	107	49	160	75	Netz-, Reinigungs- und Emulgiermittel																																																																																																																												
Indonesien	1	9	75	50	Einfuhr	24	10	94	48	Eigenveredelung	—	—	—	—	Rückwaren	—	—	24	4	Schweiz	15	6	61	40	V. St. v. Amerika	9	4	9	4	Ausfuhr	5826	1140	16156	2465	Belgien	287	65	924	193	Dänemark	499	52	991	124	Finnland	73	22	129	35	Frankreich	65	25	112	42	Griechenland	145	50	249	81	Großbritannien	88	18	129	28	Italien	589	173	957	266	Jugoslawien	12	4	23	7																																																							
Japan	2	7	8	26	3302 00																																																																																																																												
Ceylon	17	7	84	34	Terpenhaltige Nebenerzeugnisse aus der Herstellung terpenfreier ätherischer Öle																																																																																																																												
Indien	17	43	50	107	Einfuhr	—	—	4	2	Rückwaren	—	—	—	—	Schweiz	—	—	—	—																																																																																																														
V. St. v. Amerika	43	69	126	186	Ausfuhr	13	19	18	27	Großbritannien	—	—	—	—	Niederlande	—	—	—	—	Cypern	13	19	17	26																																																																																																									
Brasilien	51	100	51	100	3303 00																																																																																																																												
Paraguay	20	39	20	39	Konzentrate natürlicher Riechstoffe																																																																																																																												
Austral. Bund	7	6	50	35	Einfuhr	1	217	2	249	Frankreich	1	217	2	249	Italien	—	—	—	—	Ägypten	—	—	—	—																																																																																																									
3304 00																																																																																																																																	
Gemische auf der Grundlage von natürlichen oder künstlichen Riechstoffen																																																																																																																																	
Einfuhr	15	332	48	789	3303 00																																																																																																																												
Rückwaren	0	1	7	12	Konzentrate natürlicher Riechstoffe																																																																																																																												
Belgien	1	14	1	16	Einfuhr	1	217	2	249	Frankreich	1	217	2	249	Italien	—	—	—	—	Ägypten	—	—	—	—																																																																																																									

Wichtigste Herstellungs- und Verbrauchsländer	Februar		Jan./Febr.		Wichtigste Herstellungs- und Verbrauchsländer	Februar		Jan./Febr.		Wichtigste Herstellungs- und Verbrauchsländer	Februar		Jan./Febr.	
	dz = 100 kg	1000 DM	dz = 100 kg	1000 DM		dz = 100 kg	1000 DM	dz = 100 kg	1000 DM		dz = 100 kg	1000 DM	dz = 100 kg	1000 DM
3507 00					3511 00					3607 10, 90				
Dextrine					Leim aller Art in Behältnissen mit einem Rohgewicht bis 1 kg					Zündmetalllegierungen				
Einfuhr	6 284	479	13 823	1 050	Einfuhr	—	—	—	—	Einfuhr	4	22	10	60
Eigenveredelung	—	—	—	—	Rückwaren	—	—	—	—	Rückwaren	—	—	0	7
Belgien	—	—	200	13	Ausfuhr	207	104	299	151	Ausfuhr	11	52	29	140
Niederlande	6 284	479	13 000	997	Eigenveredelung	—	—	—	—	Lohnveredelung	6	20	10	38
Polen	—	—	623	40	Lohnveredelung	—	—	—	—	Großbritannien	0	1	1	6
Ausfuhr	5	5	10	9	Saargebiet	15	6	18	8	Malta; Gibraltar	—	—	5	24
					Belgien	9	5	19	9	Niederlande	3	11	7	24
					Frankreich	18	10	18	10	Schweiz	—	—	1	3
					Griechenland	4	2	54	31	V. St. v. Amerika	1	5	5	23
					Großbritannien	7	4	7	4	Mexiko	—	—	1	5
					Italien	5	2	15	5	Argentinien	1	6	3	17
					Österreich	—	—	—	—	Columbien	—	—	—	—
					Schweiz	15	9	22	12					
					Kapitel 36									
3508 10, 20, 30, 40, 50, 60, 90					Pulver und Sprengstoffe; Feuerwerksartikel; Zündhölzer; Zündmetalllegierungen; leicht entzündliche Stoffe									
Tierischer Leim					3601 00 bis 3604 00									
Einfuhr	30	5	60	11	Schießpulver und Sprengbedarf									
Eigenveredelung	—	—	—	—	Einfuhr	—	—	41	51					
Belgien	—	—	5	1	Belgien	—	—	10	11					
Schweiz	10	2	35	7	Frankreich	—	—	17	25					
					Schweiz	—	—	10	11					
Ausfuhr	2 167	365	4 902	747	Kapitel 37									
Belgien	56	10	106	16	Erzeugnisse für fotografische und kinematografische Zwecke									
Dänemark	189	33	204	36	3701 00									
Finnland	—	—	—	—	Fotografische Platten, unbelichtet									
Großbritannien	51	6	173	21	Einfuhr	36	9	44	12					
Italien	159	36	228	49	Rückwaren	—	—	—	—					
Niederlande	478	89	639	115	Belgien	36	8	43	10					
Schweden	100	12	225	29	Ausfuhr	16	19	42	73					
Schweiz	60	12	92	18	Lohnveredelung	—	—	—	—					
V. St. v. Amerika	901	136	2 991	418	Österreich	2	2	9	10					
Venezuela	23	4	23	4	Schweden	0	1	3	10					
					Argentinien	—	—	4	16					
					Peru	—	—	4	8					
					3702 10, 30, 90									
					Filme ohne Randlochung, unbelichtet									
					Einfuhr	85	227	97	260					
					Rückwaren	2	4	2	4					
					Belgien	74	173	83	195					
					Frankreich	2	15	2	15					
					V. St. v. Amerika	5	28	7	35					
					Ausfuhr	144	408	577	1 737					
					Lohnveredelung	—	—	—	—					
					Belgien	11	23	11	23					
					Dänemark	2	7	3	9					
					Finnland	0	1	0	1					
					Frankreich	2	2	2	3					
					Griechenland	—	—	—	—					
					Großbritannien	—	—	—	—					
					Italien	8	28	8	28					
					Niederlande	7	24	10	35					
					Norwegen	0	4	0	4					
					Österreich	4	18	13	44					
					Portugal	1	3	6	14					
					Schweden	5	16	7	21					
					Schweiz	17	45	27	69					
					3605 00									
					3606 10, 90									
					Feuerwerksartikel; Zündhölzer									
					Einfuhr	16	6	17	7					
					Ausfuhr	76	56	110	85					
					Belgien	14	17	20	24					
					Niederlande	4	3	6	6					
					Goldküste	—	—	—	—					
					Malaya	—	—	—	—					
					Peru	—	—	—	—					
					Venezuela	—	—	1	2					

Table with columns: Wichtigste Herstellungs- und Verbrauchsländer, Februar (dz=100 kg, 1000 DM), Jan./Febr. (dz=100 kg, 1000 DM). Includes entries for Spanien, Türkei, Belg.-Kongo, etc.

Table with columns: Wichtigste Herstellungs- und Verbrauchsländer, Februar (dz=100 kg, 1000 DM), Jan./Febr. (dz=100 kg, 1000 DM). Includes entries for Südafr. Union, Fr.-Marokko, Burma, etc.

Table with columns: Wichtigste Herstellungs- und Verbrauchsländer, Februar (1000 m, dz=100 kg, 1000 DM), Jan./Febr. (1000 m, dz=100 kg, 1000 DM). Includes entries for Ausfuhr, im Gew. von dz, Lohnveredelung, etc.

3703 11, 15, 50, 91, 95

Filme mit Randlochung, unbelichtet

Table with columns: Einfuhr, Eigenveredelung, Lohnveredelung, Rückwaren, and Ausfuhr for various countries like Belgien, Frankreich, Großbritannien, etc.

3704 10, 90

Fotografische Papiere, Karten usw.

Table with columns: Einfuhr, Rückwaren, Ausfuhr, Eigenveredelung for various countries like Belgien, Luxemburg, Dänemark, etc.

3705 10, 50, 90

Fotografische Platten und Filme, belichtet, nicht entwickelt

Table with columns: Einfuhr, Lohnveredelung, Ausfuhr, Passive Veredelung for various countries.

3706 10, 90

Fotografische Platten; Filme bis 4 m, entwickelt

Table with columns: Einfuhr, Ausfuhr, Lohnveredelung for various countries.

3707 10, 50

Filme nur mit Ton, entwickelt

Table with columns: Einfuhr, Ausfuhr, Lohnveredelung for various countries, including 1000 m and 1000 m sub-columns.

3708 10, 51, 59

Andere belichtete und entwickelte Filme (Stummfilme und Tonfilme)

Table with columns: Einfuhr, im Gew. von dz, Passive Veredelung, Rückwaren for various countries.

3709 00

Chemische Erzeugnisse für fotografische Zwecke

Table with columns: Einfuhr, Rückwaren, V. St. v. Amerika, Ausfuhr for various countries.

Kapitel 38

Verschiedene Erzeugnisse der chemischen Industrie

3801 00

Künstlicher Graphit

Table with columns: Einfuhr, Schweiz, Ausfuhr, Schweden, Schweiz for various countries.

3802 00

Kolloider Graphit in wässriger Suspension

Table with columns: Einfuhr, Rückwaren, Ausfuhr, Polen for various countries.

3803 00

Tierisches Schwarz

Table with columns: Einfuhr, Ausfuhr, V. St. v. Amerika for various countries.

Wichtigste Herstellungs- und Verbrauchsländer	Februar		Jan./Febr.		Wichtigste Herstellungs- und Verbrauchsländer	Februar		Jan./Febr.		Wichtigste Herstellungs- und Verbrauchsländer	Februar		Jan./Febr.	
	dz = 100 kg	1000 DM	dz = 100 kg	1000 DM		dz = 100 kg	1000 DM	dz = 100 kg	1000 DM		dz = 100 kg	1000 DM	dz = 100 kg	1000 DM
3804 00					3810 11, 19, 30, 50, 90					3814 00				
Aktivkohle					Erzeugnisse der Holzdestillation, ausgenommen Methylalkohol					Aktivierete Stoffe				
Einfuhr	65	5	235	15	Einfuhr	166	15	483	31	Einfuhr	—	—	—	—
Niederlande	50	3	210	12	Schweden	166	15	463	31	Rückwaren	—	—	—	—
Ausfuhr	633	138	1 148	249	Ausfuhr	31	3	102	11	Ausfuhr	13 736	529	29 450	1 158
Frankreich	—	—	—	—	Griechenland	—	—	50	6	Belgien	550	22	1 360	62
Italien	171	44	318	72						Dänemark	544	26	1 377	63
Jugoslawien	20	6	55	16						Finnland	—	—	100	6
Niederlande	22	6	33	9						Frankreich	7	2	7	2
Norwegen	—	—	—	—	3811 10					Griechenland	510	19	1 129	54
Österreich	—	—	91	16	Terpentinöl					Großbritannien ..	631	27	2 141	87
Schweden	—	—	13	3	Einfuhr	6 086	453	13 835	794	Italien	4 549	159	9 210	325
Schweiz	205	32	205	32	Finnland	—	—	—	—	Niederlande	3 588	134	7 232	274
Türkei	—	—	30	11	Frankreich	—	—	—	—	Norwegen	10	2	310	12
Hongkong	51	10	102	20	Griechenland	—	—	121	11	Österreich	221	12	221	12
Pakistan	—	—	—	—	Niederlande	—	—	—	—	Polen	—	—	—	—
Cuba	—	—	100	19	Norwegen	100	3	516	12	Portugal	—	—	180	7
Brasilien	—	—	—	—	Portugal	4 014	342	6 123	477	Schweden	820	33	870	35
					Schweden	1 244	35	5 819	171	Schweiz	432	17	756	31
					Ungarn	—	—	—	—	Spanien	—	—	—	—
3805 00					Sowjetunion	150	23	150	23	Türkei	150	6	300	12
Carnallitablauge					China	—	—	—	—	Ägypten	303	12	503	19
Einfuhr	—	—	—	—	V. St. v. Amerika ..	299	27	827	77	Südafr. Union ...	80	3	393	16
Ausfuhr	—	—	—	—	Mexiko	—	—	—	—	Iran	—	—	470	18
										Japan	11	2	18	3
					Ausfuhr	140	12	245	21	Br.-Borneo	—	—	—	—
					Niederlande	81	6	166	12	Hongkong	500	21	800	34
										Indien	200	7	705	27
										V. St. v. Amerika ..	—	—	420	16
										Mexiko	—	—	300	13
										Peru	—	—	—	—
3806 00					3811 70					3815 11, 19, 20, 91, 99				
Ammoniakwasser, roh					Kolophonium und Harzpech					Mittel zur Desinfektion, Schädlingsbekämpfung und dgl.				
Einfuhr	—	—	—	—	Einfuhr	12 500	863	45 221	3 063	Einfuhr	19	28	232	44
Ausfuhr	129	1	386	2	Frankreich	2 533	203	8 249	677	Rückwaren	—	—	200	6
					Griechenland	—	—	1 244	83	Belgien	—	—	200	6
					Portugal	3 530	279	4 036	317	Niederlande	6	2	6	2
					Schweden	—	—	747	29	Schweiz	13	26	13	26
					China	576	37	1 593	102	V. St. v. Amerika ..	—	—	13	10
					V. St. v. Amerika ..	3 667	195	14 391	834	Ausfuhr	8 773	2 654	15 421	5 086
					Mexiko	2 195	149	14 961	1 021	Saargebiet	20	6	88	28
3807 00					Ausfuhr	—	—	—	—	Belgien	336	92	1 262	235
Rohammoniak										Luxemburg	10	1	73	16
Einfuhr	—	—	—	—	3811 30, 50, 90					Dänemark	153	55	316	149
Ausfuhr	—	—	—	—	Andere Erzeugnisse der Destillation der Nadelhölzer und Nadelholzharze					Finnland	—	—	9	18
					Einfuhr	270	19	1 572	136	Frankreich	222	139	222	139
					V. St. v. Amerika ..	248	18	1 550	135	Großbritannien ..	—	—	—	—
					Ausfuhr	490	41	517	44	Italien	302	60	477	86
										Jugoslawien	—	—	1	1
3808 11, 15					3812 10, 50					Derivate trockener Harzprodukte (ohne Waren der Nr. 3813)				
Tallöl					Derivate trockener Harzprodukte (ohne Waren der Nr. 3813)					Einfuhr	—	—	—	—
Einfuhr	6 449	180	8 044	228	Einfuhr	—	—	—	—	Ausfuhr	—	—	33	5
Norwegen	—	—	100	3	Eigenvorstellung ..	—	—	33	5	Luxemburg	—	—	33	5
Schweden	306	13	448	21										
V. St. v. Amerika ..	6 143	167	7 496	204										
Ausfuhr	500	36	500	36										
Italien	500	36	500	36										
3809 00					3813 10, 90					Pflanzliches Pech aller Art und Zubereitungen daraus				
Sulfitablauge					Pflanzliches Pech aller Art und Zubereitungen daraus					Einfuhr	800	4	800	4
Einfuhr	150	3	450	9	Einfuhr	800	4	800	4	Ausfuhr	368	62	506	84
Eigenvorstellung ..	—	—	—	—	Argentinien	—	—	38	11					
Schweden	150	3	450	9										
Ausfuhr	1 184	19	1 989	41										
Belgien	264	3	600	8										
Italien	289	4	444	6										
Niederlande	107	1	172	6										
Schweiz	—	—	150	6										

Wichtigste Herstellungs- und Verbrauchslander	Februar		Jan./Febr.		Wichtigste Herstellungs- und Verbrauchslander	Februar		Jan./Febr.		Wichtigste Herstellungs- und Verbrauchslander	Februar		Jan./Febr.		
	dz = 100 kg	1000 DM	dz = 100 kg	1000 DM		dz = 100 kg	1000 DM	dz = 100 kg	1000 DM		dz = 100 kg	1000 DM	dz = 100 kg	1000 DM	dz = 100 kg
Indien	—	—	750	52	3818 20, 90 Schweiß- und Lötlilfsmittel Einfuhr 918 73 1 394 119 Schweden 901 69 1 375 110 Schweiz 12 3 14 8 Ausfuhr 323 51 396 75 Belgien — — — — Italien 50 4 59 10 Osterreich 23 3 43 6 Schweiz 12 4 12 4	Niederlande	75	7	256	68					
Malaya	10	1	165	10		Österreich	4	1	14	5					
V. St. v. Amerika	—	—	—	—		Türkei	—	—	—	—					
Canada	3	2	20	53		Peru	17	5	117	33					
Costa Rica	—	—	—	—		3825 00 Gemische von Lösungs- oder Verdünnungsmitteln Einfuhr	—	—	—	—					
Guatemala	259	46	259	47		Rückwaren	—	—	—	—					
Mexiko	128	51	855	327		Ausfuhr	435 74 2 281 256 Lohnveredelung	—	—	—	—				
Nicaragua	1 000	120	1 000	120		Belgien	18	5	27	8					
El Salvador	1 110	157	1 110	157		Frankreich	16	7	123	20					
Argentinien	—	—	31	18		Großbritannien	—	—	—	—					
Brasilien	—	—	—	—		Italien	22	3	93	25					
Chile	5	9	5	9		Niederlande	27	6	54	11					
Columbien	7	6	36	41		Osterreich	110	11	219	21					
Ecuador	—	—	—	—		Schweiz	74	9	181	21					
Peru	10	6	30	7		Ägypten	8	2	115	15					
Venezuela	3	1	250	44		Fr.-Marokko	31	6	96	17					
Austral. Bund	240	45	240	45		Indien	—	—	1 179	76					
Neuseeland	5	1	6	3		3819 00 Vulkanisationsbeschleuniger Einfuhr 1 1 1 1 Ausfuhr unter 3826 11-99.									
3816 10, 90 Textil-, Papier- und Gerbereihilfsmittel Einfuhr 38 22 353 143 Rückwaren	—	—	—	—		3820 10, 50 Radierwasser und Korrekturlack für Dauer- schablonen Einfuhr	—	—	—	—					
Niederlande	—	—	—	—		Ausfuhr	1 1 1 2								
Schweiz	38	22	197	136		3821 00 Nährböden und Reagenzien für Laboratoriums- zwecke Einfuhr	0 2 0 8 Ausfuhr	7 18 3 40 Belgien	1 2 2 3 Hongkong	—	—	—	—		
Ausfuhr	8 544 1 388 17 717 3 104 Eigenveredelung	398 32 398 32 Lohnveredelung	—	—		3822 00 Künstliche Kristalle der halogenhaltigen Salze der Alkalimetalle, der Erdalkalimetalle oder des Magnesiumoxyds Einfuhr kg kg V. St. v. Amerika..	—	—	—	—					
Belgien	365	94	838	241		Ausfuhr	—	—	—	—					
Dänemark	278	61	369	83	3823 00 Absorbentien für elektrische Röhren Einfuhr	0 7 0 13 Italien	0 4 0 9 Ausfuhr	—	—	0 1 Schweiz	—	—	—	—	
Finnland	28	7	56	16	3824 10, 50 Gemische und Ladungen für Feuerlöcher Einfuhr	—	—	—	—						
Frankreich	420	68	1 656	174	Ausfuhr	488 67 752 172 Dänemark	—	—	—	—					
Griechenland	793	85	1 641	202	Italien	108	13	111	14						
Großbritannien	223	22	234	27	Jugoslawien	15	2	15	2						
Italien	1 244	152	2 106	327											
Jugoslawien	97	19	115	25											
Niederlande	1 097	224	2 446	445											
Norwegen	75	13	209	44											
Osterreich	518	115	571	189											
Portugal	67	15	138	43											
Schweden	615	102	1 132	201											
Schweiz	490	85	1 265	232											
Spanien	9	5	44	19											
Türkei	280	25	291	28											
Ägypten	94	21	187	44											
Südafr. Union	2	1	17	3											
Fr.-Marokko	51	4	102	9											
Indonesien	37	15	138	34											
Irak	—	—	300	21											
Iran	1	3	30	18											
Japan	61	41	873	304											
Libanon	—	—	210	16											
Syrien	128	17	321	32											
Thailand	6	4	14	23											
Indien	2	1	5	13											
V. St. v. Amerika..	14	6	14	6											
Canada	11	3	275	33											
Mexiko	44	14	54	22											
El Salvador	20	3	60	8											
Argentinien	139	16	218	28											
Brasilien	1 030	41	1 030	41											
Chile	—	—	—	—											
Columbien	26	18	81	25											
Ecuador	—	—	18	6											
Paraguay	—	—	112	11											
Peru	13	3	21	5											
Uruguay	110	45	128	51											
Venezuela	4	2	34	11											
3817 00 Segerkegel Einfuhr 0 1 0 1 Ausfuhr 3 3 11 15 Italien	—	—	—	—											

Wichtigste Herstellungs- und Verbrauchsländer	Februar		Jan./Febr.		Wichtigste Herstellungs- und Verbrauchsländer	Februar		Jan./Febr.		Wichtigste Herstellungs- und Verbrauchsländer	Februar		Jan./Febr.	
	dz = 100 kg	1000 DM	dz = 100 kg	1000 DM		dz = 100 kg	1000 DM	dz = 100 kg	1000 DM		dz = 100 kg	1000 DM	dz = 100 kg	1000 DM
3905 10, 50										4002 11				
Kunststoffe aus natürlichen Harzen und Abwandlungsprodukten aus natürlichem Kautschuk										Synthetischer Kautschuk, flüssig				
Einfuhr	65	13	710	147	Japan	39	76	39	76	Einfuhr	1 358	308	1 905	468
<i>Rückwaren</i>	—	—	—	—	Aden	5	11	10	22	V. St. v. Amerika ..	—	—	214	85
Niederlande	12	6	27	13	Hongkong	—	—	53	84	Canada	1 356	307	1 689	382
V. St. v. Amerika ..	48	6	678	133	Pakistan	1	4	16	17	Ausfuhr unter 4002 50.				
Ausfuhr	137	70	288	130	Malaya	—	—	0	4	4002 15				
Dänemark	8	4	23	9	V. St. v. Amerika ..	42	48	58	65	Synthetischer Kautschuk, fest				
Frankreich	15	9	48	25	Canada	2	8	18	36	Einfuhr	3 836	1 375	8 318	2 990
Italien	33	11	74	19	Cuba	2	6	6	13	V. St. v. Amerika ..	2 375	961	5 323	2 071
Niederlande	1	1	3	2	Dominik. Rep.	12	18	12	18	Canada	1 461	414	2 995	919
Schweden	30	17	48	25	Mexiko	1	3	3	6	Ausfuhr unter 4002 50.				
Schweiz	10	7	12	9	Chile	—	—	—	—	4002 50				
Spanien	—	—	—	—	Columbien	14	13	19	29	Ölkautschuk				
Japan	—	—	21	12	Ecuador	8	12	13	18	Einfuhr	—	—	—	—
Brasilien	—	—	—	—	Peru	1	5	10	16	<i>Rückwaren</i>	—	—	—	—
					Uruguay	—	—	1	2	Ausfuhr	434	103	704	166
					Venezuela	1	12	4	22	(einschl. 4002 11, 15).				
					Austral. Bund ...	40	48	43	51	<i>Eigenveredelung</i> ...	215	44	420	88
					Neuseeland	2	2	13	11	Frankreich	5	2	7	3
					Kapitel 40					4003 00				
					Kautschuk (Naturkautschuk, synthetischer Kautschuk, Ölkautschuk) und Kautschukwaren					Regenerierter Kautschuk				
					I. Rohkautschuk									
					4001 10									
					Flüssiger Latex (Kautschukmilch)									
					Einfuhr					Einfuhr				
					Großbritannien ..					Großbritannien ..				
					Indonesien					Indonesien				
					Ceylon					Ceylon				
					Malaya					Malaya				
					Indochina					Indochina				
					Ausfuhr					Ausfuhr				
					<i>Passive Veredelung</i> ..					<i>Passive Veredelung</i> ..				
					4001 21, 29					4003 00				
					Rohkautschuk und Naturkautschuk-Sohlenkreppe					Einfuhr				
					Einfuhr					Ausfuhr				
					Großbritannien ..					Dänemark				
					Belg.-Kongo					Griechenland				
					Kenya-Uganda ..					Großbritannien ..				
					Nigeria					Polen				
					Fr.-Westafrika ..					Schweden				
					Indonesien					Schweiz				
					Br.-Borneo					V. St. v. Amerika ..				
					Ceylon					Chile				
					Malaya									
					Indochina									
					Mexiko									
					Bolivien									
					Brasilien									
					Ausfuhr									
					V. St. v. Amerika ..									
					4001 50, 70									
					Balata und Guttapercha, roh									
					Einfuhr									
					Großbritannien ..									
					Niederlande									
					Malaya									
					Brasilien									
					Surinam									
					Ausfuhr									
					V. St. v. Amerika ..									

Wichtigste Herstellungs- und Verbrauchsländer	Februar		Jan./Febr.		Wichtigste Herstellungs- und Verbrauchsländer	Februar		Jan./Febr.		Wichtigste Herstellungs- und Verbrauchsländer	Februar		Jan./Febr.	
	dz = 100 kg	1000 DM	dz = 100 kg	1000 DM		dz = 100 kg	1000 DM	dz = 100 kg	1000 DM		dz = 100 kg	1000 DM	dz = 100 kg	1000 DM
Fr.-Westafrika ..	—	—	—	—	4011 35					Ausfuhr	Stück		Stück	
Fr.-Kamerun	—	—	—	—	Vollständige Fahrradbereifungen				im Gew. von dz	168		508		
Fr.-Äquat. Afr. ..	14	8	88	50	Einfuhr				Belgien	262	1	6 262	8	
Übr. Span.-Afr. ..	—	—	—	—	im Gew. von dz				Griechenland	1 470	3	4 373	8	
Afghanistan	—	—	—	—	Frankreich				Schweiz	7 938	8	11 238	12	
Burma	41	25	41	25	Italien				Türkei	—	—	4 300	5	
Indonesien	3	2	349	182	Ausfuhr				Ägypten	—	—	20 300	29	
Iran	2 960	1 721	3 321	1 934	im Gew. von dz				Belg.-Kongo	3 200	4	3 200	4	
Jordanien	—	—	—	—	Frankreich				Goldküste	—	—	12 000	12	
Libanon	—	—	—	—	Großbritannien				Mogambique	3 600	4	14 516	17	
Thailand	23	12	117	59	Niederlande				Iran	1 000	1	12 000	14	
Hongkong	—	—	—	—	Türkei				Syrien	1 200	1	6 650	6	
Pakistan	—	—	—	—	Saudi-Arabien				Pakistan	—	—	—	—	
Malaya	—	—	49	25	Argentinien				Malaya	6 000	5	33 100	30	
Canada	—	—	10	5	Austral. Bund				Canada	710	1	17 710	23	
Costa Rica	21	11	118	61	4011 40, 50, 60				Cuba	6 000	13	8 849	19	
Fr.-Westindien ..	—	—	—	—	Hohlkammerreifen, Schlauchreifen, Flugzeug-				Mexiko	3 380	5	7 630	10	
Argentinien	153	124	188	151	spezialreifen				Columbien	7 300	8	7 300	8	
Brasilien	—	—	—	—	Einfuhr				Venezuela	1 000	1	1 000	1	
Columbien	—	—	—	—	Italien				4012 10, 90					
Ecuador	14	8	14	8	Niederlande				Weichkautschukwaren für hygienische, pharmazeutische, chirurgische Zwecke					
Austral. Bund ..	—	—	—	—	Österreich				Einfuhr	dz		dz		
Fr.-Ozeanien	49	29	71	39	Schweiz				Eigenveredelung	—	—	—	—	
4011 19					Ausfuhr				Lohnveredelung	—	—	—	—	
Laufdecken bis 2 kg					im Gew. von dz				Rückwaren	7	5	3	8	
Einfuhr					Niederlande				Österreich	20	10	41	20	
im Gew. von dz					Schweiz				V. St. v. Amerika ..	—	—	0	5	
Eigenveredelung					Türkei				Ausfuhr	306	435	812	988	
Niederlande					Ägypten				Eigenveredelung	—	—	—	—	
—					Burma				Lohnveredelung	—	—	—	—	
—					Iran				Belgien	23	20	71	62	
—					Syrien				Dänemark	7	18	10	34	
—					Thailand				Finnland	—	—	—	—	
—					Pakistan				Frankreich	5	13	16	27	
—					Malaya				Griechenland	7	12	7	14	
—					Cuba				Großbritannien ..	2	10	5	25	
—					Mexiko				Italien	33	26	126	100	
—					Columbien				Niederlande	25	27	45	55	
—					4011 91, 93				Norwegen	10	21	28	41	
Luftschläuche über 0,5 kg					Einfuhr				Österreich	2	3	6	11	
Einfuhr					Eigenveredelung				Polen	—	—	—	—	
im Gew. von dz					Ausfuhr				Portugal	14	20	17	26	
Eigenveredelung					im Gew. von dz				Schweden	14	29	41	85	
—					Belgien				Lohnveredelung	15	18	47	44	
—					Dänemark				Belgien	23	20	71	62	
—					Frankreich				Dänemark	7	18	10	34	
—					Griechenland				Finnland	—	—	—	—	
—					Italien				Frankreich	5	13	16	27	
—					Niederlande				Griechenland	7	12	7	14	
—					Österreich				Großbritannien ..	2	10	5	25	
—					Schweden				Italien	33	26	126	100	
—					Türkei				Niederlande	25	27	45	55	
—					Ägypten				Norwegen	10	21	28	41	
—					Br.-Äg. Sudan				Österreich	2	3	6	11	
—					Indonesien				Polen	—	—	—	—	
—					Iran				Portugal	14	20	17	26	
—					Thailand				Schweden	14	29	41	85	
—					Argentinien				Schweiz	15	18	47	44	
4011 30					Ausfuhr				Türkei	14	16	46	44	
Vollständige Kraftfahrzeugbereifungen					im Gew. von dz				Ägypten	14	16	15	18	
Einfuhr					Eigenveredelung				Südafr. Union ..	18	11	38	23	
im Gew. von dz					Ausfuhr				Iran	16	22	18	25	
Lohnveredelung					im Gew. von dz				Ceylon	5	3	7	4	
Rückwaren					Belgien				Pakistan	—	—	101	57	
Frankreich					Dänemark				V. St. v. Amerika ..	7	41	18	83	
V. St. v. Amerika ..					Frankreich				Cuba	3	7	7	13	
—					Griechenland				Mexiko	7	13	16	32	
—					Italien				Columbien	8	13	22	38	
—					Niederlande				Peru	1	4	8	11	
—					Österreich				Uruguay	5	4	6	7	
—					Schweden				Venezuela	5	8	10	14	
—					Türkei				4013 10, 90					
—					Ägypten				Bekleidung und Bekleidungszubehör aus Kautschuk					
—					Br.-Äg. Sudan				Einfuhr	—	—	3	5	
—					Indonesien				Rückwaren	—	—	3	4	
—					Iran				Ausfuhr	193	273	371	528	
—					Thailand				Belgien	20	36	30	54	
—					Argentinien				Dänemark	4	5	7	10	

Wichtigste Herstellungs- und Verbrauchsländer	Februar		Jan./Febr.		Wichtigste Herstellungs- und Verbrauchsländer	Februar		Jan./Febr.		Wichtigste Herstellungs- und Verbrauchsländer	Februar		Jan./Febr.	
	dz = 100 kg	1000 DM	dz = 100 kg	1000 DM		dz = 100 kg	1000 DM	dz = 100 kg	1000 DM		dz = 100 kg	1000 DM	dz = 100 kg	1000 DM
Frankreich	11	11	14	17	Ausfuhr	1 205	709	2 310	1 455	IV. Hartkautschuk (Ebonit) und Hartkautschukwaren				
Griechenland	—	—	—	—	<i>Lohnveredelung</i>	—	—	—	—	4015 10, 90				
Großbritannien	0	1	6	7	Saargebiet	6	9	14	18	Hartkautschuk (Ebonit)				
Italien	41	60	58	88	Belgien	140	80	315	173	Einfuhr	43	7	100	15
Niederlande	15	9	17	13	Luxemburg	2	2	10	4	Großbritannien ..	42	6	99	14
Schweden	32	48	66	99	Dänemark	23	24	55	49	Schweden	1	1	1	1
Schweiz	5	14	23	64	Finnland	7	9	14	15	Ausfuhr	42	35	73	61
Türkei	14	12	33	28	Frankreich	117	69	173	118	<i>Lohnveredelung</i> ..	—	—	—	—
Ägypten	2	4	8	10	Griechenland	11	10	21	16	Belgien	1	1	3	3
Nigeria	3	1	13	6	Großbritannien ..	53	31	97	55	Dänemark	—	—	1	1
Libanon	—	—	2	2	Irland (Rep.)	7	15	11	17	Italien	11	15	15	20
Syrien	2	2	2	2	Italien	64	46	154	138	Niederlande	1	1	2	2
Mexiko	2	4	7	10	Jugoslawien	5	12	11	23	Norwegen	—	—	3	5
Kolumbien	—	—	7	10	Niederlande	199	95	347	177	Schweiz	1	1	17	9
Peru	3	5	18	21	Norwegen	15	8	48	22	4016 10, 90				
Uruguay	—	—	—	—	Österreich	5	7	12	20	Hartkautschukwaren				
Venezuela	12	8	16	12	Portugal	5	7	6	8	Einfuhr	2	2	2	2
					Schweden	74	64	182	135	Ausfuhr	11	29	21	55
					Schweiz	249	110	430	219	<i>Lohnveredelung</i> ..	7	2	7	2
					Türkei	56	17	60	22	Belgien	1	2	1	3
					Kenya-Uganda ..	6	5	15	11	Großbritannien ..	0	1	0	1
4014 10, 30, 50, 90					Nigeria	3	2	3	2	Niederlande	4	9	6	14
Andere Weichkautschukwaren					Indonesien	1	1	17	26	Norwegen	2	2	7	10
Einfuhr	41	65	140	205	Iran	11	6	28	15	Schweden	2	3	2	3
<i>Eigenveredelung</i>	3	2	8	4	Thailand	—	—	1	1	Schweiz	0	2	0	2
<i>Lohnveredelung</i>	—	—	—	—	Pakistan	10	6	45	25					
<i>Rückwaren</i>	5	3	5	4	Malaya	27	6	44	10					
Frankreich	4	6	11	22	V. St. v. Amerika ..	21	8	54	14					
Großbritannien ..	10	21	33	85	Cuba	—	—	4	4					
Italien	1	2	41	18	Mexiko	3	3	9	8					
Niederlande	7	9	13	14	Chile	0	1	3	13					
V. St. v. Amerika ..	4	13	21	39	Kolumbien	6	3	9	7					
					Venezuela	9	4	14	7					

ABSCHNITT VIII

Häute, Felle, Leder, Pelzfelle und Waren daraus; Sattlerwaren, Reiseartikel und Täschnerwaren; Waren aus Därmen

Kapitel 41					Uruguay					V. St. v. Amerika ..				
Häute und Felle; Leder					Stück					Stück				
4101 11, 13					71					42				
Schaffelle					217					37				
Einfuhr	320 707	2 021	587 207	3 376	Austral. Bund ..	745	4	8 330	46	Argentinien	1 950	4	1 950	4
im Gew. von dz	5 495	—	9 336	—	Neuseeland	30 000	217	91 388	496	Brasilien	—	—	10 000	16
Dänemark	2 000	15	2 000	15	Ausfuhr	6 541	77	18 181	195	Peru	—	—	—	—
Frankreich	1 160	4	1 160	4	im Gew. von dz	398	—	1 026	—	Uruguay	19 200	37	21 840	42
Griechenland	5 660	36	8 040	52	Belgien	5 191	57	15 619	172	Austral. Bund	156	2	156	2
Großbritannien ..	8 688	30	20 306	86						Neuseeland	—	—	—	—
Island	33 258	407	33 258	407	4101 15, 17					Ausfuhr	—	—	—	—
Italien	8 480	73	21 260	135	Lammfelle					im Gew. von dz	—	—	—	—
Niederlande	12 405	66	17 195	76	Einfuhr	182 860	970	331 113	1 577	<i>Passive Veredelung</i> ..	—	—	—	—
Norwegen	8 715	72	18 837	145	im Gew. von dz	1 759	—	2 553	—	Italien	—	—	—	—
Schweden	—	—	—	—	Frankreich	1 320	5	12 320	27					
Schweiz	6 831	48	11 886	97	Griechenland	35 915	188	68 032	370	4101 21				
Türkei	18 595	113	37 495	241	Großbritannien ..	9 164	27	15 584	39	Ziegenfelle				
Br.-Somaliland ..	—	—	—	—	Island	24 520	274	25 007	275	Einfuhr	528 746	1 988	1 106 536	4 172
Kenya-Uganda ..	14 424	40	20 424	53	Italien	50 619	281	79 788	435	im Gew. von dz	3 902	—	8 931	—
Tanganyika	—	—	6 000	11	Niederlande	8 914	13	40 866	97	Frankreich	—	—	—	—
Nigeria	—	—	12 500	56	Portugal	6 600	19	8 600	23	Griechenland	8 030	23	42 658	137
Südafr. Union ..	49 749	300	76 466	477	Schweden	—	—	—	—	Großbritannien ..	1 307	6	4 307	14
Br.-Äg. Sudan ..	450	3	3 139	21	Spanien	—	—	720	7	Italien	9 000	57	9 500	60
Algerien	8 200	53	14 300	101	Türkei	—	—	2 495	16	Norwegen	7 402	48	7 602	50
Tunesien	—	—	—	—	Südafr. Union ..	—	—	5 989	39	Portugal	—	—	2 400	22
Fr.-Marokko	—	—	720	4	Algerien	1 700	12	7 100	44	Spanien	—	—	—	—
Iran	41 398	275	79 489	484	Tunesien	—	—	6 000	23	Türkei	—	—	7 973	50
Libanon	—	—	1 380	7	China	—	—	—	—	Ägypten	29 624	84	53 624	150
Aden	16 600	73	21 482	95	Indonesien	—	—	—	—	Kenya-Uganda ..	500	2	500	2
Indien	7 875	20	22 000	56	Irak	2 200	16	2 200	16	Tanganyika	—	—	—	—
Pakistan	23 270	69	29 003	86	Iran	—	—	—	—	Nigeria	94 965	344	94 965	344
Brasilien	4 236	21	4 436	23	Libanon	3 000	4	3 000	4	Südafr. Union	10 635	91	19 955	155
Peru	—	—	—	—	Bahrein usw.	—	—	—	—	Algerien	83 473	301	135 973	520
					Indien	1 090	8	1 090	8	Tunesien	—	—	7 200	21
					Pakistan	2 000	22	2 000	22	China	—	—	—	—

Wichtigste Herstellungs- und Verbrauchsländer	Februar		Jan./Febr.		Wichtigste Herstellungs- und Verbrauchsländer	Februar		Jan./Febr.		Wichtigste Herstellungs- und Verbrauchsländer	Februar		Jan./Febr.	
	dz = 100 kg	1000 DM	dz = 100 kg	1000 DM		dz = 100 kg	1000 DM	dz = 100 kg	1000 DM		dz = 100 kg	1000 DM	dz = 100 kg	1000 DM
Indonesien	Stück		Stück		Norwegen	25	26	65	68	4101 50				
Irak	—	110	105 236	392	Schweden	44	57	99	116	Büffelhäute				
Iran	52 953	253	108 249	582	Süd-Rhodesien ...	—	—	20	23	Einfuhr	160	73	408	208
Libanon	7 100	33	7 100	33	Algerien	—	—	10	5	Großbritannien ..	—	—	95	45
Aden	1 200	6	19 880	90	Argentinien	58	35	96	56	China	—	—	16	7
Indien	132 725	381	305 421	938	Uruguay	312	98	637	207	Indonesien	44	18	171	97
Pakistan	50 600	186	154 000	506	Ausfuhr	—	—	—	—	Ausfuhr	—	—	—	—
Argentinien	1 818	16	1 818	16										
Brasilien	—	—	—	—										
Uruguay	—	—	—	—										
Ausfuhr	—	—	—	—	4101 41					4101 61, 62, 63				
im Gew. von dz	—	—	—	—	Rindshäute, grün					Roßhäute, grün				
					Einfuhr	38 941	7 614	90 489	17 232	Einfuhr	3 547	508	7 237	1 104
4101 25					Belgien	1 127	174	3 367	544	Belgien	251	41	251	41
Zickelfelle					Dänemark	2 810	838	5 125	1 487	Dänemark	—	—	2 536	462
Einfuhr	177 748	498	445 943	1 361	Finnland	33	13	33	13	Frankreich	1 128	202	592	83
im Gew. von dz	710	—	1 605	—	Frankreich	554	78	730	110	Großbritannien ..	251	33	905	105
Bulgarien	—	—	6 037	24	Großbritannien ..	1 649	219	3 710	470	Island	227	19	25	4
Griechenland	10 600	39	70 163	258	Irland (Rep.)	—	—	—	—	Italien	—	—	147	24
Großbritannien ..	—	—	—	—	Island	195	42	645	141	Niederlande	—	—	—	—
Italien	20 720	66	62 923	232	Italien	1 007	203	1 699	337	Norwegen	—	—	—	—
Jugoslawien	40 369	117	40 369	117	Niederlande	1 881	286	3 490	496	Schweden	290	48	506	88
Niederlande	2 200	6	26 651	55	Norwegen	566	160	1 021	298	Schweiz	19	3	225	48
Norwegen	6 000	8	6 000	8	Schweden	515	111	1 029	252	V.St. v. Amerika ..	—	—	—	—
Österreich	—	—	—	—	Schweiz	1 651	305	4 356	889	Mexiko	—	—	—	—
Portugal	13 356	62	95 677	341	Kenya-Uganda ..	—	—	392	68	Argentinien	1 178	130	1 847	217
Schweiz	—	—	—	—	Tanganyika	—	—	157	26	Austral. Bund	—	—	—	—
Spanien	23 923	67	50 023	124	Nord-Rhodesien .	—	—	—	—	Neuseeland	—	—	—	—
Türkei	36 000	95	59 800	156	Süd-Rhodesien ..	907	186	2 073	409	Nied.-Neu-Guinea	—	—	—	—
Nigeria	—	—	2 400	4	Südafr. Union ..	672	129	3 337	646	Ausfuhr	—	—	—	—
Südafr. Union	—	—	120	1	Indonesien	—	—	—	—					
China	—	—	—	—	Indien	—	—	—	—					
Indonesien	—	—	—	—	Pakistan	—	—	—	—					
Indien	12 000	17	12 000	17	V.St. v. Amerika ..	2 126	559	2 817	636	4101 65, 66, 67				
Pakistan	7 000	8	7 000	8	Canada	—	—	208	27	Roßhäute, getrocknet				
Ausfuhr	—	—	—	—	Cuba	1 457	202	2 707	397	Einfuhr	79	149	204	258
im Gew. von dz	—	—	—	—	Panama	—	—	—	—	Dänemark	—	—	10	25
					Argentinien	14 534	2 805	35 528	6 732	Tschechoslow.	58	88	58	88
4101 31					Brasilien	299	53	577	101	China	5	19	20	82
Kalbfelle, grün					Chile	—	—	—	—	Argentinien	—	—	99	20
Einfuhr	3 549	1 750	8 519	4 190	Paraguay	444	75	594	98	Ausfuhr	—	—	—	—
Belgien	—	—	71	31	Uruguay	6 414	1 160	16 707	3 015					
Dänemark	96	41	464	196	Austral. Bund	—	—	87	24					
Finnland	265	125	895	416	Neuseeland	—	—	—	—					
Frankreich	752	393	1 426	775	Ausfuhr	—	—	—	—					
Irland (Rep.)	27	24	27	24						4101 70				
Island	33	10	114	41	4101 45					Fisch- und Kriechtierhäute				
Niederlande	269	139	454	230	Rindshäute, getrocknet					Einfuhr	37	198	167	461
Norwegen	378	178	945	449	Einfuhr	6 696	1 949	13 893	3 979	Dänemark	—	—	67	10
Polen	—	—	182	114	Belgien	540	154	540	154	Island	—	—	—	—
Schweden	624	304	886	434	Großbritannien ..	31	8	109	22	Nigeria	1	4	1	4
Schweiz	289	173	499	279	Jugoslawien	—	—	150	5	Indonesien	17	122	38	257
Südafr. Union	—	—	—	—	Äthiopien	—	—	27	8	Thailand	—	—	—	—
Indien	—	—	—	—	Kenya-Uganda ..	74	27	409	148	Indien	13	19	45	79
V. St. v. Amerika ..	285	164	461	287	Tanganyika	—	—	126	46	Malaya	5	45	12	102
Canada	180	73	417	178	Nigeria	37	16	37	16	Columbien	—	—	3	1
Argentinien	45	12	245	91	Süd-Rhodesien ...	592	159	998	266	Surinam	1	8	1	8
Uruguay	200	50	427	108	Südafr. Union	430	117	1 588	427	Nied.-Neu-Guinea	—	—	—	—
Austral. Bund	—	—	—	—	Indonesien	—	—	—	—	Ausfuhr	1	2	1	2
Neuseeland	106	64	1 006	537	Libanon	—	—	—	—					
Ausfuhr	—	—	—	—	Aden	79	20	301	74	4101 90				
					Indien	21	14	134	64	Andere Häute und Felle zur Ledererzeugung				
4101 35					Pakistan	440	128	440	128	Einfuhr	1 238	247	2 564	696
Kalbfelle, getrocknet					Argentinien	1 368	399	3 699	1 078	Finnland	11	6	35	19
Einfuhr	571	302	1 380	1 023	Brasilien	—	—	88	29	Großbritannien ..	108	10	221	19
Dänemark	—	—	24	20	Columbien	—	—	—	—	Jugoslawien	—	—	104	9
Finnland	54	57	351	499	Paraguay	—	—	—	—	Niederlande	—	—	61	5
					Uruguay	3 065	902	5 169	1 491	Norwegen	180	31	338	57
					Austral. Bund	—	—	55	17					
					Ausfuhr	—	—	—	—					

Wichtigste Herstellungs- und Verbrauchsländer	Februar		Jan./Febr.		Wichtigste Herstellungs- und Verbrauchsländer	Februar		Jan./Febr.		Wichtigste Herstellungs- und Verbrauchsländer	Februar		Jan./Febr.		
	dz = 100 kg	1000 DM	dz = 100 kg	1000 DM		dz = 100 kg	1000 DM	dz = 100 kg	1000 DM		dz = 100 kg	1000 DM	dz = 100 kg	1000 DM	dz = 100 kg
Schweden	755	132	1 354	234	Ausfuhr	43	35	70	74	4102	91, 93, 95, 97, 99				
Schweiz	1	1	27	13	<i>Lohnveredelung</i>	—	—	—	—	Anderes zugerichtetes Rind- und Roßleder					
Br.-Somaliland	—	—	—	—	Großbritannien	29	24	38	40	Einfuhr	420	383	869	805	
Südafr. Union	84	24	104	44	Niederlande	—	—	—	—	<i>Rückwaren</i>	—	—	7	2	
Guatemala	—	—	9	6	Schweiz	14	11	29	29	Belgien	53	88	85	154	
Brasilien	7	12	174	235	4102 50						Luxemburg	—	—	8	17
Columbien	43	17	55	21	Unterleder						Frankreich	24	40	39	94
Ecuador	3	4	6	7	Einfuhr	482	235	867	405	Großbritannien	82	99	218	222	
Uruguay	—	—	22	15	<i>Eigenveredelung</i>	15	14	15	14	Italien	177	18	264	35	
Neuseeland	—	—	—	—	Belgien	283	115	511	212	Niederlande	62	93	131	148	
Ausfuhr	—	—	—	—	Luxemburg	—	—	75	41	Schweden	—	—	6	9	
4102 11, 15, 19					Frankreich	157	94	172	104	Schweiz	22	50	118	126	
Kalbleder					Großbritannien	17	5	70	18	Ausfuhr	171	212	349	434	
Einfuhr	201	815	528	2 033	Niederlande	22	18	22	18	Belgien	4	11	6	14	
<i>Lohnveredelung</i>	—	—	—	—	Österreich	—	—	7	4	Dänemark	20	15	58	42	
<i>Rückwaren</i>	7	3	3	19	Schweiz	3	3	10	8	Großbritannien	—	—	3	6	
Belgien	16	62	35	125	Ausfuhr	13	8	52	36	Italien	2	4	5	8	
Luxemburg	39	154	70	275	Dänemark	9	6	9	6	Niederlande	13	8	27	27	
Frankreich	78	333	254	1 052	Niederlande	2	1	40	28	Portugal	—	—	1	2	
Großbritannien	11	16	39	48	Ungarn	—	—	—	—	Schweden	14	19	25	33	
Niederlande	30	183	47	265	4102 60					Schweiz	108	130	206	255	
Österreich	13	54	25	107	Treibriemenleder					Hongkong	2	6	6	21	
Schweden	1	5	17	64	Einfuhr	41	31	57	42	V. St. v. Amerika	—	—	3	5	
Schweiz	—	—	28	89	<i>Eigenveredelung</i>	12	10	23	17		—	—	—	—	
Ausfuhr	331	1 638	719	3 643	Belgien	14	11	29	21	4103 10					
<i>Lohnveredelung</i>	—	—	—	—	Niederlande	7	8	8	9	Schafleder, nur gegerbt					
Belgien	8	30	17	67	Ausfuhr	4	4	18	15	Einfuhr	334	385	658	770	
Dänemark	11	65	34	173	Großbritannien	—	—	—	—	<i>Lohnveredelung</i>	—	—	—	—	
Frankreich	3	24	4	35	Niederlande	4	4	17	14	Belgien	0	1	8	30	
Griechenland	2	9	5	20	4102 70					Frankreich	40	52	52	67	
Großbritannien	14	55	25	106	Oberleder					Großbritannien	207	242	426	484	
Irland (Rep.)	1	3	4	17	Einfuhr	373	880	769	1 833	Niederlande	23	24	25	32	
Italien	13	91	37	236	<i>Eigenveredelung</i>	—	—	—	—	Schweden	30	37	43	52	
Niederlande	58	269	102	465	<i>Rückwaren</i>	3	3	3	6	Schweiz	—	—	—	—	
Norwegen	33	178	89	457	Belgien	50	167	91	266	Türkei	—	—	—	—	
Österreich	1	9	4	27	Luxemburg	13	37	55	150	Irak	20	11	77	41	
Portugal	2	9	2	9	Frankreich	15	44	98	290	Iran	—	—	—	—	
Schweden	53	310	134	753	Großbritannien	55	90	96	137	Libanon	—	—	—	—	
Schweiz	22	101	27	134	Niederlande	104	210	193	398	Indien	10	15	23	61	
Spanien	—	—	1	7	Schweden	8	30	40	147	Ausfuhr	2	1	4	7	
Türkei	—	—	—	—	Schweiz	128	300	194	435	Frankreich	—	—	—	—	
Ungarn	—	—	—	—	V. St. v. Amerika	—	—	—	—		—	—	—	—	
Südafr. Union	22	105	32	150	Uruguay	—	—	1	2	4103 50					
Japan	10	56	12	71	qm					Schafleder: Handschuhleder, einschl. Glacéleder					
Libanon	—	—	3	11	Einfuhr	15 618	363	32 161	721	Einfuhr	5	37	20	103	
Syrien	1	4	2	9	im Gew. von dz	148	—	304	—	<i>Eigenveredelung</i>	0	2	0	2	
Hongkong	9	43	16	76	Dänemark	323	8	1 295	27	Belgien	—	—	0	1	
Pakistan	—	—	0	2	Finnland	—	—	—	—	Großbritannien	4	23	19	84	
V. St. v. Amerika	32	155	94	452	Frankreich	249	8	249	8	Ausfuhr	—	—	—	—	
Canada	3	13	6	25	Italien	134	3	1 751	38	im Gew. von dz					
Cuba	—	—	—	—	Niederlande	3 797	87	13 053	269	4103 60					
Mexiko	4	21	23	110	Norwegen	4 189	105	5 675	139	Schafleder: Velourleder					
Brasilien	20	92	20	92	Österreich	676	18	713	19	Einfuhr	23	137	45	272	
Columbien	4	17	10	48	Schweden	2 885	57	2 920	58	Frankreich	6	60	14	130	
Peru	0	2	9	47	Schweiz	208	6	1 115	27	Großbritannien	14	67	28	117	
Venezuela	2	9	3	16	Südafr. Union	1 146	33	2 268	68	Italien	3	20	3	20	
Neuseeland	—	—	1	7	Libanon	—	—	230	7	Niederlande	—	—	—	—	
					Hongkong	929	14	1 159	19	Ausfuhr	—	—	0	1	
					Venezuela	726	15	1 176	27						

Wichtigste Herstellungs- und Verbrauchsländer		Februar		Jan./Febr.		Wichtigste Herstellungs- und Verbrauchsländer		Februar		Jan./Febr.		Wichtigste Herstellungs- und Verbrauchsländer		Februar		Jan./Febr.	
		dz = 100 kg	1000 DM	dz = 100 kg	1000 DM			dz = 100 kg	1000 DM	dz = 100 kg	1000 DM			dz = 100 kg	1000 DM	dz = 100 kg	1000 DM
4103 80	Schafleder: Futterleder					Ausfuhr qm											
Einfuhr	855	1 127	1 568	2 081		3 259	80	4 656	112								
Belgien	23	26	62	68	im Gew. von dz	13		19									
Frankreich	754	976	1 307	1 693	Italien	662	15	741	17								
Großbritannien ..	51	82	137	224	Österreich	1 082	30	1 745	48								
Niederlande	27	43	62	96	Schweiz	—	—	—	—								
Indien	—	—	—	—	Hongkong	—	—	91	1								
Ausfuhr	—	—	18	18	El Salvador	—	—	338	5								
Frankreich	—	—	16	16	4104 70												
					Ziegenleder: Chevreaux												
4103 90	Anderes Schafleder					Einfuhr	dz			dz							
Einfuhr	281	407	462	688	Rückwaren	—	3	10	7	23							
<i>Eigenveredelung</i>	—	—	—	—	Großbritannien ..	3	8	6	17								
<i>Rückwaren</i>	—	—	—	—	Schweiz	—	—	0	1								
Belgien	—	—	2	3	Ausfuhr	qm				qm							
Frankreich	12	20	17	39	im Gew. von dz	95			185								
Großbritannien ..	36	45	52	73	Belgien	1 139	26	2 231	54								
Niederlande	—	—	—	—	Dänemark	4 441	121	6 510	182								
Schweden	—	—	6	6	Frankreich	901	19	1 353	32								
Indien	225	334	377	559	Griechenland	170	4	463	12								
Ausfuhr	3	22	10	45	Großbritannien ..	3 742	78	11 286	245								
<i>Lohnveredelung</i>	—	—	—	—	Italien	1 637	49	3 906	116								
Niederlande	2	8	3	11	Niederlande	1 019	21	2 007	46								
Schweiz	0	3	3	11	Norwegen	136	4	157	5								
					Österreich	1 322	30	1 670	42								
					Portugal	—	—	—	—								
					Schweden	3 131	84	6 735	166								
					Schweiz	2 011	56	3 078	88								
					Südafr. Union ..	1 900	41	3 464	73								
					Pakistan	—	—	764	12								
					V. St. v. Amerika..	592	14	1 021	23								
					Canada	1 096	23	2 045	43								
					El Salvador	—	—	472	5								
4104 10	Ziegenleder, nur gegerbt					4104 80, 90											
Einfuhr	291	191	304	325	Ziegenleder: Futterleder und anderes												
Frankreich	—	—	2	3	Einfuhr	dz				dz							
Großbritannien ..	—	—	5	6	<i>Eigenveredelung</i>	—	607	853	917	1 324							
Italien	1	6	3	14	<i>Lohnveredelung</i>	—	—	—	—	—							
Schweden	20	22	50	44	<i>Rückwaren</i>	—	—	—	—	—							
Irak	14	6	14	6	Belgien	—	—	—	30	31							
Indien	88	123	151	216	Frankreich	6	9	14	21	21							
Ausfuhr	—	—	—	—	Großbritannien ..	36	76	89	169								
<i>Passive Veredelung</i> ..	—	—	—	—	Niederlande	—	—	—	—								
					Schweden	8	15	47	80								
					Indien	556	751	736	1 021								
					Ausfuhr	25	79	34	112								
					Belgien	1	4	4	13								
					Frankreich	2	7	2	8								
					Niederlande	6	15	10	24								
					Norwegen	1	2	1	3								
					Österreich	4	10	4	11								
					Schweden	2	8	3	11								
					Schweiz	2	8	3	12								
4104 50	Ziegenleder: Handschuhleder, einschl. Glacéleder					4105 11, 13, 19, 51, 53, 55, 59											
Einfuhr	3	27	6	46	Leder von anderen Tieren												
<i>Lohnveredelung</i>	—	—	3	17	Einfuhr	30	297	57	631								
<i>Passive Veredelung</i> ..	2	20	2	20	<i>Eigenveredelung</i>	—	—	—	—								
<i>Rückwaren</i>	—	—	0	1	<i>Lohnveredelung</i>	—	—	—	—								
Frankreich	2	20	2	20	<i>Rückwaren</i>	—	—	—	—								
Großbritannien ..	1	7	4	25	Belgien	2	26	4	48								
Ausfuhr	qm		qm		Frankreich	4	88	13	264								
im Gew. von dz	6		9		4108 51, 59												
<i>Passive Veredelung</i> ..	677	15	677	15	Metallisiertes Leder												
Frankreich	677	15	677	15	Einfuhr	1	3	3	17								
Niederlande	56	1	56	1	V. St. v. Amerika ..	—	—	0	7								
Schwiz	560	13	903	21	Ausfuhr	7	93	12	191								
Südafr. Union ..	481	12	1 018	25	<i>Lohnveredelung</i>	—	—	—	—								
					Frankreich	1	14	1	28								

Wichtigste Herstellungs- und Verbrauchsländer	Februar		Jan./Febr.		Wichtigste Herstellungs- und Verbrauchsländer	dz = 100 kg	1000 DM	dz = 100 kg	1000 DM	Wichtigste Herstellungs- und Verbrauchsländer	dz = 100 kg	1000 DM	dz = 100 kg	1000 DM
	dz = 100 kg	1000 DM	dz = 100 kg	1000 DM										
4206 11, 19, 90					4301 10, 30, 91									
Waren aus Därmen und dgl.					Andere rohe Pelzfelle									
	kg	kg	kg	kg		kg	kg	kg	kg		kg	kg	kg	kg
Einfuhr	2	1	17	4	Einfuhr	576	6 294	1 183	13 057	Einfuhr	5 053	45	6 069	87
Eigenveredelung	—	—	—	—	Eigenveredelung	7	72	7	72	Eigenveredelung	2 955	164	6 063	206
Italien	—	—	—	—	Rückwaren	5	63	20	137	Italien	112	16	1 212	109
Ausfuhr	30	4	42	5	Belgien	12	726	17	1 029	Niederlande	40	1	4 368	14
					Dänemark	12	94	15	117	Österreich	—	—	364	15
					Frankreich	0	14	0	14	Portugal	—	—	13 168	324
					Griechenland	50	229	117	554	Schweden	1 453	42	13 168	324
					Großbritannien	4	3	10	20	Schweiz	133	23	133	23
					Island	30	135	103	386	Ungarn	—	—	—	—
					Italien	27	168	48	345	China	3 421	206	7 400	359
					Niederlande	11	384	23	948	V. St. v. Amerika	173	12	401	21
					Norwegen	—	—	1	12	Ausfuhr	4 582	613	7 554	1 068
4207 10, 50					Österreich	—	—	—	—	Eigenveredelung	—	—	—	—
Täschnerwaren und Reiseartikel, mit Gegenständen aller Art ausgestattet, ausgenommen Maniküretuis (Kap. 82)					Portugal	—	—	—	—	Lohnveredelung	776	8	243	70
Einfuhr nach Beschaffenheit					Schweden	26	965	62	2 810	Passive Veredelung	—	—	—	—
	kg	kg	kg	kg	Schweiz	1	37	4	85	Belgien	620	89	1 327	280
Ausfuhr	6 922	187	11 076	308	Spanien	—	—	—	—	Luxemburg	—	—	—	—
Belgien	713	13	1 140	21	Tschechoslow.	—	—	—	—	Dänemark	41	14	151	27
Luxemburg	54	2	54	2	Türkei	13	26	13	26	Finland	—	—	—	—
Italien	65	3	192	7	Sowjetunion	4	40	21	183	Frankreich	152	61	152	61
Niederlande	1 208	14	1 319	16	Äthiopien	—	—	—	—	Großbritannien	—	—	—	—
Schweden	789	17	1 361	32	Kenya-Uganda	—	—	—	—	Italien	27	7	502	110
Schweiz	1 578	43	2 424	60	Nigeria	0	12	0	12	Niederlande	389	17	673	34
Südafr. Union	—	—	—	—	Südafr. Union	22	234	65	576	Norwegen	179	15	327	23
V. St. v. Amerika	1 379	52	2 107	83	Südwestafrika	194	2 119	357	3 912	Österreich	591	94	1 140	120
Canada	310	10	406	14	Algerien	—	—	—	—	Schweden	983	135	1 160	147
Venezuela	311	9	993	34	Afghanistan	6	50	6	50	Schweiz	1 139	142	1 656	224
					China	4	11	11	42	Spanien	—	—	—	—
					Iran	13	65	20	123	Türkei	371	24	371	24
					Aden	—	—	3	11					
					Bahrein usw.	—	—	—	—	4303 10, 30, 90				
					Koweit	63	308	99	555	Pelzwaren				
					Indien	21	208	44	432	Einfuhr	kg 3 102	392	kg 4 976	563
					Pakistan	34	299	52	435	Lohnveredelung	—	—	—	—
					V. St. v. Amerika	8	53	50	162	Passive Veredelung	—	—	—	—
					Canada	5	13	6	17	Rückwaren	—	—	—	—
					Mexiko	—	—	1	7	Belgien	699	115	1 193	171
					Brasilien	—	—	—	—	Frankreich	—	—	—	—
					Columbien	—	—	1	11	Griechenland	556	45	693	60
					Austral. Bund	2	7	5	15	Großbritannien	13	2	30	5
					Ausfuhr	42	1 291	78	2 850	Italien	1 582	216	2 250	276
					Passive Veredelung	—	—	—	—	Niederlande	176	9	624	41
					Belgien	—	—	—	—	Österreich	—	—	—	—
					Großbritannien	18	44	22	82	Schweden	—	—	110	5
					Italien	—	—	9	125	Ungarn	76	5	76	5
					Schweden	2	25	2	25	V. St. v. Amerika	—	—	—	—
					Schweiz	1	15	1	15	Ausfuhr	191	18	661	65
					V. St. v. Amerika	19	1 202	41	2 594	Lohnveredelung	—	—	—	—
										Passive Veredelung	73	4	87	75
										Finland	—	—	—	—
										Frankreich	—	—	—	—
										Großbritannien	13	4	79	14
										Norwegen	112	8	301	30
										Österreich	43	2	205	13
										Schweden	—	—	16	2
										Schweiz	4	1	33	2
										V. St. v. Amerika	11	2	11	2
4301 70					4301 98, 99					4303 10, 30, 90				
Kaninchenfelle					Schweife					Pelzwaren				
	dz	dz	dz	dz		dz	dz	dz	dz		kg	kg	kg	kg
Einfuhr	844	291	2 448	835	Einfuhr	7	21	19	51	Einfuhr	3 102	392	4 976	563
Saargebiet	—	—	—	—	V. St. v. Amerika ..	5	12	15	38	Lohnveredelung	—	—	—	—
Belgien	115	60	288	186	Ausfuhr	—	—	—	—	Passive Veredelung	—	—	—	—
Frankreich	362	104	1 351	341						Rückwaren	—	—	—	—
Großbritannien ..	—	—	—	—	4302 11, 15, 31, 35, 90					Pelzwaren				
Italien	50	16	100	33	Gegerbte und zugerichtete Pelzfelle									
Niederlande	265	98	395	147		kg	kg	kg	kg	Einfuhr	—	—	157	5
Schweiz	50	12	131	32	Einfuhr	35 739	560	71 643	1 343	Frankreich	—	—	157	5
V. St. v. Amerika ..	—	—	—	—	Eigenveredelung	—	—	—	—	Ausfuhr	83	3	749	29
Austral. Bund	2	1	183	96	Lohnveredelung	40	7	306	12	Eigenveredelung	—	—	—	—
Ausfuhr	—	—	—	—	Passive Veredelung ..	97	20	97	20	Großbritannien ..	—	—	—	—
Passive Veredelung ..	—	—	—	—	Rückwaren	229	30	263	32	Italien	19	1	417	16
Großbritannien	—	—	—	—	Belgien	2 248	22	4 732	115	Schweden	30	1	249	10
					Dänemark	—	—	—	—					
					Frankreich	20 129	23	26 435	60					

Wichtigste Herstellungs- und Verbrauchsländer	Februar		Jan./Febr.		Wichtigste Herstellungs- und Verbrauchsländer	Februar		Jan./Febr.		Wichtigste Herstellungs- und Verbrauchsländer	Februar		Jan./Febr.	
	dz = 100 kg	1000 DM	dz = 100 kg	1000 DM		dz = 100 kg	1000 DM	dz = 100 kg	1000 DM		dz = 100 kg	1000 DM	dz = 100 kg	1000 DM

ABSCHNITT IX

Holz, Holzkohle und Holzwaren; Kork und Korkwaren; Flechtwaren und Korbwaren

Kapitel 44					4404 20					4404 71, 74, 79				
Holz, Holzkohle und Holzwaren					Weiches europäisches Laubholz, roh					Überseehölzer, roh				
4401 10, 90					4404 30, 76					4404 81, 85				
Brennholz; Holzabfälle					Grubenholz (Nadelholz)					Faserholz zur Papier- und Zellstoffherstellung				
4402 00					4404 41, 45					4405 10, 50, 71, 74, 79				
Sägemehl					Europäisches Nadelholz: Leitungsmaste					Holz, vierkantig behauen				
4403 00					4404 50									
Holzkohle					Anderes europäisches Nadelholz, roh									
4404 11, 19,														
Hartes europäisches Laubholz, roh														
Einfuhr	20 014	159	38 103	294	Einfuhr	1 797	212	4 499	502	Einfuhr	252 212	5 960	502 013	11 229
Lohnveredelung	—	—	435	4	im Gew. von dz	16 021	—	39 971	—	Lohnveredelung	—	—	—	—
Luxemburg	2 040	11	2 967	15	Belgien	1 268	111	3 505	314	Belg.-Kongo	46 637	1 169	102 504	2 499
Frankreich	11 967	121	25 786	238	Finnland	248	74	402	130	Goldküste	11 224	300	28 284	708
Österreich	6 007	27	8 115	35	Niederlande	281	27	592	58	Nigeria	8 332	231	15 659	422
Ausfuhr	2 101	14	5 010	31	Schweden	—	—	—	—	Br.-Kamerun	—	—	—	—
Italien	1 112	6	3 073	17	Ausfuhr	20	1	40	2	Fr.-Westafrika	49 284	1 025	99 417	1 899
Schweiz	715	6	1 443	10	im Gew. von dz	175	—	350	—	Fr.-Kamerun	13 008	277	14 386	311
4402 00					4404 30, 76					Fr.-Äquat. Afr. ...	95 881	2 290	174 193	3 869
Sägemehl					Grubenholz (Nadelholz)					Port.-Westafr. ...	11 417	212	29 017	593
Einfuhr	1 714	5	1 839	6	Einfuhr	10 382	942	64 664	6 475	Indonesien	278	8	591	28
Ausfuhr			605	1	im Gew. von dz	67 993	—	424 766	—	Iran	—	—	50	6
4403 00					Belgien	—	—	404	30	Philippinen	—	—	—	—
Holzkohle					Luxemburg	—	—	293	16	Thailand	10	1	43	4
Einfuhr	2 686	39	7 066	102	Finnland	1 717	204	5 645	658	Br.-Borneo	160	5	160	5
Jugoslawien	883	15	3 163	52	Niederlande	—	—	—	—	Ceylon	9	1	9	1
Tschechoslow.	1 800	23	3 900	49	Österreich	7 276	571	25 692	2 040	V. St. v. Amerika..	9 228	300	15 687	484
Ausfuhr	638	32	1 280	64	Polen	—	—	15 462	1 717	Costa Rica	111	6	111	6
Dänemark	418	15	840	29	Schweden	1 389	167	11 969	1 412	Dominik. Rep. ...	39	2	39	2
Frankreich	—	—	—	—	Canada	—	—	5 199	602	Nicaragua	72	4	337	24
Großbritannien ..	10	1	20	2	Ausfuhr	1 849	159	5 923	516	Brasilien	—	—	10 717	165
Schweden	—	—	155	10	im Gew. von dz	11 509	—	36 304	—	Columbien	2 881	51	3 602	64
Schweiz	0	2	42	7	Saargebiet	702	60	3 421	303	Venezuela	214	9	214	9
4404 11, 19,					Frankreich	1 147	99	2 502	213	Surinam	1 130	19	4 495	77
Hartes europäisches Laubholz, roh					4404 41, 45					Ausfuhr	2 238	54	2 780	72
Einfuhr	404	144	899	355	Europäisches Nadelholz: Leitungsmaste					Dänemark	1 244	35	1 786	53
im Gew. von dz	3 911	—	9 188	—	Einfuhr	558	71	984	131	Einfuhr	13 103	789	26 553	1 999
Eigenveredelung	—	—	—	—	im Gew. von dz	3 238	—	5 905	—	im Gew. von dz	62 979	—	121 938	—
Lohnveredelung	—	—	—	—	Finnland	131	23	131	23	Lohnveredelung	—	—	—	—
Belgien	247	78	538	154	Österreich	227	19	251	22	Luxemburg	—	—	—	—
Luxemburg	—	—	—	—	Schweden	200	29	602	86	Finnland	5 972	459	15 665	1 460
Frankreich	106	24	106	24	Ausfuhr	749	125	1 443	245	Jugoslawien	—	—	—	—
Griechenland	—	—	—	—	im Gew. von dz	3 985	—	7 589	—	Polen	—	—	1 365	98
Niederlande	50	38	217	158	Saargebiet	—	—	63	13	Schweden	—	—	—	—
Österreich	1	4	25	7	Belgien	—	—	27	5	Tschechoslow. ...	7 131	330	9 523	441
Schweiz	—	—	—	—	Luxemburg	—	—	—	—	V. St. v. Amerika..	—	—	—	—
Türkei	—	—	13	12	Griechenland	26	5	26	5	Canada	—	—	—	—
Ausfuhr	24	2	72	7	Italien	651	110	1 243	210	Ausfuhr	42	2	384	15
im Gew. von dz	210	—	629	—	Niederlande	—	—	—	—	im Gew. von dz	258	—	2 226	—
Passive Veredelung ..	—	—	—	—	Ägypten	—	—	—	—	Saargebiet	—	—	—	—
Finnland	—	—	—	—	4404 50					Schweiz	42	2	364	15
Niederlande	—	—	3	1	Anderes europäisches Nadelholz, roh					Einfuhr	519	14	1 138	64
Schweiz	—	—	—	—	Einfuhr	4 019	257	5 427	360	Finnland	—	—	—	—
					im Gew. von dz	29 213	—	37 982	—	Nigeria	511	13	511	13
					Belgien	—	—	131	13	Indonesien	8	1	627	51
					Finnland	20	3	20	3	Japan	—	—	—	—
					Schweden	47	13	198	37	Ausfuhr	117	3	117	3
					Tschechoslow. ...	3 942	239	5 068	305					
					Ausfuhr	865	128	965	135					
					im Gew. von dz	5 183	—	5 783	—					
					Niederlande	865	128	865	128					
					Schweiz	—	—	100	7					

Wichtigste Herstellungs- und Verbrauchsländer	Februar		Jan./Febr.		Wichtigste Herstellungs- und Verbrauchsländer	Februar		Jan./Febr.		Wichtigste Herstellungs- und Verbrauchsländer	Februar		Jan./Febr.	
	dz = 100 kg	1000 DM	dz = 100 kg	1000 DM		dz = 100 kg	1000 DM	dz = 100 kg	1000 DM		dz = 100 kg	1000 DM	dz = 100 kg	1000 DM
4406 11 Eichenschnittholz (europäisches)					4406 71, 74, 79 Überseeschnittholz					4411 10, 30, 80, 90 Holzspan aller Art				
	cbm		cbm											
Einfuhr	16	6	212	73	Einfuhr	24 196	1 410	50 538	2 793	Einfuhr	—	—	—	—
im Gew. von dz	159		2 046		Eigenveredelung	—	—	—	—	Ausfuhr	21	2	21	2
Jugoslawien	16	6	198	67	Lohnveredelung	—	—	78	2					
Schweiz	—	—	14	6	Kenya-Uganda	180	10	500	41					
Ausfuhr	945	314	2 211	766	Port.-Westaf.	587	18	780	24					
im Gew. von dz	9 846		22 748		Burma	59	4	282	20					
Belgien	15	5	27	8	Indonesien	178	15	256	20					
Dänemark	245	100	496	200	Japan	495	28	495	28					
Finnland	15	5	15	5	Thailand	317	29	657	54					
Großbritannien	40	11	74	20	V. St. v. Amerika	5 512	568	12 631	1 126					
Niederlande	273	51	694	189	Canada	240	3	240	3					
Norwegen	287	119	436	168	Honduras (Rep.)	837	43	1 874	95					
Schweden	—	—	115	40	Nicaragua	3 200	154	7 346	334					
Schweiz	53	11	281	81	Brasilien	12 030	495	24 811	993					
Spanien	17	12	73	55	Chile	41	2	232	12					
					Ausfuhr	11	1	212	13					
					Dänemark	—	—	140	9					
4406 19, 20 Anderes Laubschnittholz (europäisches)					4407 01, 09 Holzpfasterklötze					4413 10, 30, 50 4414 00 Holzdraht, Holznägel; Holz* für Zündhölzer vorgerichtet				
	cbm		cbm											
Einfuhr	649	156	1 443	312	Einfuhr	—	—	—	—	Einfuhr	43	8	97	20
im Gew. von dz	6 073		13 622		Ausfuhr	—	—	—	—	Schweden	—	—	47	11
Eigenveredelung	—	—	—	—						Ausfuhr	205	34	403	70
Lohnveredelung	8	2	24	12						Frankreich	147	27	323	61
Belgien	—	—	39	13	4408 11, 19, 51, 59 Bahnschwellen					4415 10, 50 4416 00 Holzwolle; Holzmehl				
Luxemburg	36	7	36	7		cbm		cbm						
Frankreich	88	29	129	38	Einfuhr	3 202	404	5 547	814	Einfuhr	1 100	15	1 703	24
Italien	18	11	18	11	im Gew. von dz	28 454		51 967		Schweden	566	8	856	13
Jugoslawien	52	12	102	24	Saargebiet	—	—	—	—	Ausfuhr	100	2	426	9
Niederlande	50	18	130	33	Finnland	180	26	180	26					
Österreich	402	78	964	178	Frankreich	—	—	—	—					
Schweiz	—	—	13	5	Jugoslawien	1 982	236	3 215	412					
Ausfuhr	2 303	481	3 903	816	Österreich	503	74	808	119					
im Gew. von dz	22 766		37 191		Schweden	13	2	698	165					
Lohnveredelung	—	—	—	—	V. St. v. Amerika	524	66	646	92					
Belgien	20	5	20	5	Ausfuhr	—	—	—	—					
Dänemark	—	—	12	7	im Gew. von dz	—	—	—	—					
Finnland	—	—	—	—	Griechenland	—	—	—	—					
Großbritannien	833	168	1 118	229	4409 10, 90 Faßholz, nicht fertiggestellt					4417 10, 50, 90 4418 00 Holz, gehobelt und dgl.; Parkettfußböden				
Niederlande	1 089	215	2 238	429		cbm		cbm						
Norwegen	203	52	302	90	Einfuhr	21	9	21	9	Einfuhr	—	—	47	5
Schweden	—	—	30	11	im Gew. von dz	263		263		Rückwaren	—	—	79	2
Schweiz	153	39	178	43	Eigenveredelung	27	9	27	9	Ausfuhr	8	3	47	10
					Frankreich	—	—	—	—	Schweden	—	—	—	—
					Jugoslawien	21	9	21	9					
					Ausfuhr	215	42	356	76					
					im Gew. von dz	1 774		2 963						
					Niederlande	215	42	356	76					
					4410 10, 30, 90 Holz für Faßreifen, Bebpfähle und dgl.					4419 10, 90 Furniere				
						dz		dz		Einfuhr	3 082	1 368	4 710	2 028
					Einfuhr	80	1	116	3	Belgien	154	115	181	126
					Ausfuhr	1 709	79	2 145	102	Frankreich	1 650	630	2 342	934
					Luxemburg	482	14	803	26	Italien	360	269	544	385
					Dänemark	335	35	450	46	Jugoslawien	20	5	20	5
					Schweden	—	—	—	—	Niederlande	—	—	—	—
					Schweiz	892	30	892	30	Schweden	13	3	228	39
										Schweiz	837	328	1 346	520

Wichtigste Herstellungs- und Verbrauchsländer	Februar		Jan./Febr.		Wichtigste Herstellungs- und Verbrauchsländer	Februar		Jan./Febr.		Wichtigste Herstellungs- und Verbrauchsländer	Februar		Jan./Febr.	
	dz = 100 kg	1000 DM	dz = 100 kg	1000 DM		dz = 100 kg	1000 DM	dz = 100 kg	1000 DM		dz = 100 kg	1000 DM	dz = 100 kg	1000 DM

ABSCHNITT X

Zellstoff; Papier, Pappe und Waren daraus

Kapitel 47				4701 60				Ausfuhr			
Papiermasse; Papierabfälle und Altpapier				Chemiefaser- und Edzellstoff				Lohnveredelung			
4701 10				Einfuhr				Belgien			
Holzschliff				im Gew. von dz				Frankreich			
Einfuhr				Eigenveredelung				Italien			
im Gew. von dz				Lohnveredelung				Niederlande			
Eigenveredelung				Finland				Schweiz			
Lohnveredelung				Norwegen							
Finland				Österreich							
Norwegen				Schweden							
Österreich				V. St. v. Amerika							
Schweden				Canada							
Ausfuhr				Ausfuhr				im Gew. von dz			
im Gew. von dz				Belgien				Frankreich			
				Italien				Österreich			
				Schweiz				Spanien			
				Südafr. Union				Indien			
				Brasilien							
4701 31, 35				4701 80, 90				4801 11, 14			
Sulfatzellstoff				Papiermasse aus anderen Stoffen				Gewöhnliches Packpapier			
Einfuhr				Einfuhr				Einfuhr			
im Gew. von dz				Eigenveredelung				Eigenveredelung			
Eigenveredelung				Lohnveredelung				Lohnveredelung			
Finland				Niederlande				Belgien			
Frankreich				Algerien				Italien			
Norwegen				Fr.-Marokko				Niederlande			
Österreich				V. St. v. Amerika				Österreich			
Schweden								Ausfuhr			
V. St. v. Amerika								Großbritannien			
Canada								Schweiz			
Ausfuhr								Burma			
im Gew. von dz								Indonesien			
								Irak			
								Iran			
								Thailand			
								Indien			
								Guatemala			
								Nied. Antillen			
								Austral. Bund			
4701 51, 55				4702 00				4801 16, 17, 18			
Sulfatpapierzellstoff				Papierabfälle und Altpapier				Gewöhnliche Pappe			
Einfuhr				Einfuhr				Einfuhr			
im Gew. von dz				Lohnveredelung				Eigenveredelung			
Eigenveredelung				Rückwaren				Rückwaren			
Lohnveredelung				Belgien				Belgien			
Rückwaren				Dänemark				Dänemark			
Finland				Frankreich				Finland			
Norwegen				Großbritannien				Niederlande			
Österreich				Niederlande				Österreich			
Schweden				Norwegen				Schweden			
Tschechoslow.				Österreich				Schweiz			
V. St. v. Amerika				Schweden				Ausfuhr			
Canada				V. St. v. Amerika				Eigenveredelung			
Ausfuhr				V. St. v. Amerika				Venezuela			
im Gew. von dz											
Belgien											
Frankreich											
Großbritannien											
Italien											
Niederlande											
Schweiz											
V. St. v. Amerika											
Mexiko											
Venezuela											

Wichtigste Herstellungs- und Verbrauchsländer	Februar		Jan./Febr.		Wichtigste Herstellungs- und Verbrauchsländer	Februar		Jan./Febr.		Wichtigste Herstellungs- und Verbrauchsländer	Februar		Jan./Febr.	
	dz = 100 kg	1000 DM	dz = 100 kg	1000 DM		dz = 100 kg	1000 DM	dz = 100 kg	1000 DM		dz = 100 kg	1000 DM	dz = 100 kg	1000 DM
Niederlande	4776	127	9 601	257	4801 52, 53 Zeitungsdruckpapier ohne Wasserlinien und anderes Druckpapier Einfuhr 20 299 1 352 36 196 2 364 Eigenveredelung — — — — Lohnveredelung 23 5 24 10 Belgien 206 25 260 31 Dänemark — — — — Finnland 8 498 531 14 428 888 Italien — — — — Niederlande 425 40 554 53 Norwegen 3 157 205 7 581 476 Österreich 5 196 365 9 377 645 Schweden 2 794 181 3 972 261 Schweiz — — — — V. St. v. Amerika .. 23 5 24 10 Canada — — — — Ausfuhr 1 301 137 2 632 254 Eigenveredelung 60 8 60 8 Lohnveredelung — — — — Passive Veredelung . 480 67 802 102 Belgien — — — — Niederlande 500 65 929 115 Schweiz 220 23 408 42 Südafr. Union — — 464 30 Iran 38 6 38 6 Hongkong — — 100 7 Indien — — — — Pakistan — — — — Argentinien 10 1 10 1 Brasilien — — — — Austral. Bund ... — — 150 11	Indonesien	50	6	264	26				
Norwegen	716	43	2 337	145		Iran	6	1	26	5				
Österreich	620	33	1 523	79		V. St. v. Amerika ..	—	—	—	—				
Schweden	574	34	927	55		Argentinien	212	32	328	49				
Tschechoslow.	—	—	—	—		4801 61 Zeichen- und Zeichenkartonpapier Einfuhr — — — — Eigenveredelung — — — — Lohnveredelung — — — — Rückwaren — — — — Belgien — — — — Ausfuhr 958 424 1 859 784 Eigenveredelung 35 12 35 12 Lohnveredelung — — — — Belgien 46 23 92 44 Bulgarien — — — — Dänemark 36 16 51 22 Frankreich 138 59 138 59 Griechenland — — — — Großbritannien .. 35 12 37 13 Italien 286 122 368 160 Jugoslawien — — — — Niederlande 97 46 202 94 Norwegen 14 5 34 16 Österreich 28 14 52 27 Schweden 24 13 58 30 Schweiz 29 14 47 22 Spanien 13 8 16 10 Türkei — — — — China — — 391 137 Indonesien — — — — Hongkong 73 29 134 54 Pakistan — — 46 6 V. St. v. Amerika.. 38 15 41 17 Argentinien — — 12 7 Brasilien — — — —								
Ausfuhr	3 470	219	5 870	366										
<i>Eigenveredelung</i>	<i>795</i>	<i>77</i>	<i>1 795</i>	<i>77</i>										
<i>Belgien</i>	<i>537</i>	<i>31</i>	<i>537</i>	<i>31</i>										
<i>Großbritannien ..</i>	<i>348</i>	<i>23</i>	<i>482</i>	<i>31</i>										
<i>Niederlande</i>	<i>804</i>	<i>49</i>	<i>1 909</i>	<i>113</i>										
<i>Schweden</i>	<i>—</i>	<i>—</i>	<i>20</i>	<i>5</i>										
<i>Ägypten</i>	<i>1 758</i>	<i>113</i>	<i>2 508</i>	<i>160</i>										
<i>Südafr. Union</i>	<i>13</i>	<i>1</i>	<i>13</i>	<i>1</i>										
<i>Iran</i>	<i>—</i>	<i>—</i>	<i>299</i>	<i>18</i>										
<i>Austral. Bund ...</i>	<i>—</i>	<i>—</i>	<i>—</i>	<i>—</i>										
4801 31, 32, 33, 34, 35, 36, 37, 38, 39, 45 Kraftpapier und Kraftpappe Einfuhr 34 379 2 550 60 143 4 422 Eigenveredelung 10 640 831 15 744 1 255 Lohnveredelung 100 10 100 10 Rückwaren — — — — Belgien 30 2 325 24 Finnland 9 645 658 18 684 1 244 Frankreich — — — — Großbritannien .. — — — — Italien — — — — Niederlande — — — — Norwegen 774 51 3 809 246 Österreich 100 10 150 18 Polen — — — — Schweden 23 736 1 820 36 974 2 844 Schweiz 11 3 22 6 V. St. v. Amerika.. — — 96 34 Canada — — — — Ausfuhr 729 259 1 765 607 Eigenveredelung 473 146 1 798 289 Lohnveredelung — — — — Belgien 158 23 169 26 Dänemark 24 7 24 7 Frankreich — — 308 62 Großbritannien .. — — — — Italien 120 75 140 91 Niederlande 115 56 120 60 Österreich 149 23 160 31 Schweiz 51 18 472 91 Spanien 4 3 4 3 Indonesien — — — — Hongkong 7 1 25 13 Indien — — — — Pakistan — — — — Argentinien 52 31 245 195 Austral. Bund ... — — — —														
4801 51. Zeitungsdruckpapier mit Wasserlinien Einfuhr 48 082 2 605 95 088 5 148 Belgien — — 752 40 Dänemark — — — — Finnland 9 063 509 13 419 745 Niederlande 2 781 149 5 815 311 Norwegen 13 764 769 24 599 1 360 Österreich 13 107 665 24 410 1 236 Polen 843 40 843 40 Schweden 8 524 473 25 250 1 416 V. St. v. Amerika.. — — — — Canada — — — — Ausfuhr														
						4801 55 Seidenpapier, nicht gekreppt Einfuhr 994 159 2 028 420 Eigenveredelung 354 47 623 69 Großbritannien .. 9 10 53 52 Italien 5 3 25 15 Niederlande — — 29 3 Österreich 952 138 1 647 252 Schweden 25 3 241 26 Japan 3 5 33 72 Ausfuhr 364 71 1 126 207 Eigenveredelung 18 4 116 23 Belgien 10 2 14 3 Niederlande 45 9 155 23 Schweiz 69 12 237 35 Türkei — — — — Indien 43 9 232 49 Pakistan — — 8 1 Argentinien 87 16 270 53 Venezuela 13 3 16 4								
						4801 63 Schreibpapier, nicht liniert Einfuhr 4 986 452 10 605 916 Eigenveredelung — — — — Rückwaren — — — — Belgien — — — — Finnland 170 16 277 23 Niederlande 1 325 137 1 788 184 Norwegen 452 29 498 32 Österreich 2 299 206 6 953 588 Schweden 395 33 744 58 Ausfuhr 448 115 654 165 Eigenveredelung 258 77 360 98 Belgien 244 69 258 73 Italien 21 5 62 16 Niederlande 8 3 74 26 Schweden 43 9 43 9 Schweiz 36 6 60 10 Indonesien — — — — Iran 20 5 20 5 Ceylon — — — — Indochina — — — —								
4801 51.						4801 57 Kartonpapier Einfuhr 100 6 134 11 Eigenveredelung — — 34 5 Lohnveredelung — — — — Belgien — — 34 5 Finnland 100 6 100 6 Ausfuhr 885 120 1 952 271 Eigenveredelung 151 19 245 33 Dänemark 85 10 303 43 Frankreich 64 11 87 16 Italien — — 29 5 Niederlande 58 7 152 20 Schweden 110 14 189 26 Schweiz 6 1 117 20 Ägypten 128 16 187 24								
						4801 64, 65, 71, 73, 75, 76, 77, 81, 82, 83, 84, 85, 86, 87, 88, 89 Andere Papiere Einfuhr 2 793 360 5 502 678 Eigenveredelung 53 34 53 34 Lohnveredelung — — — — Belgien 405 65 795 107 Finnland 481 42 1 011 85								

Wichtigste Herstellungs- und Verbrauchsländer	Februar		Jan./Febr.		Wichtigste Herstellungs- und Verbrauchsländer	Februar		Jan./Febr.		Wichtigste Herstellungs- und Verbrauchsländer	Februar		Jan./Febr.	
	dz = 100 kg	1000 DM	dz = 100 kg	1000 DM		dz = 100 kg	1000 DM	dz = 100 kg	1000 DM		dz = 100 kg	1000 DM	dz = 100 kg	1000 DM
Großbritannien ..	65	48	65	48	Ausfuhr	288	74	736	174	Dänemark	685	142	1 136	238
Niederlande	293	27	565	54	<i>Eigenveredelung</i> ...	40	10	108	28	Irland (Rep.)	—	—	—	—
Österreich	1 488	172	2 969	371	<i>Lohnveredelung</i>	—	—	—	—	Niederlande	1 180	213	1 861	338
Schweden	61	6	91	9	Belgien	14	4	59	14	Norwegen	54	10	145	28
V. St. v. Amerika ..	—	—	—	—	Großbritannien ..	—	—	—	—	Schweden	322	66	427	89
Ausfuhr	4 177	755	9 073	1 623	Niederlande	32	8	54	11	Schweiz	—	—	33	8
<i>Eigenveredelung</i> ...	1 046	293	2 507	709	Schweden	6	1	116	24	Ungarn	—	—	—	—
<i>Lohnveredelung</i> ...	—	—	—	—	Schweiz	38	9	153	31	Südafr. Union	—	—	—	—
<i>Passive Veredelung</i> .	—	—	—	—	Syrien	4	1	32	6	Indien	—	—	70	14
Belgien	1 337	267	2 793	564	Cuba	22	9	39	17	Brasilien	—	—	—	—
Dänemark	29	9	124	25	Columbien	—	—	15	5	Austral. Bund	—	—	51	9
Frankreich	50	12	205	49	Peru	—	—	19	7	Neuseeland	—	—	—	—
Griechenland	9	2	9	2	Venezuela	32	11	32	11					
Großbritannien ..	—	—	—	—										
Italien	76	8	84	11	4804 10, 50					4807 50, 90				
Jugoslawien	—	—	41	8	Wellpapier und -pappe					Nachahmungen von Pergamentpapier und -pappe				
Niederlande	180	34	680	86	Einfuhr					Einfuhr	1 367	149	3 498	370
Norwegen	—	—	3	2	Ausfuhr	22	2	22	2	<i>Eigenveredelung</i> ...	—	—	—	—
Österreich	—	—	9	3						<i>Rückwaren</i>	—	—	—	—
Portugal	7	2	133	13	4805 10, 90					Belgien	—	—	55	6
Schweden	159	36	261	48	Papier und Pappe, nur zusammengeklebt, auch verstärkt					Finland	674	74	1 082	118
Schweiz	424	65	972	172	Einfuhr	7 786	257	18 642	592	Niederlande	—	—	50	5
Spanien	92	19	181	48	<i>Eigenveredelung</i> ...	—	—	—	—	Norwegen	—	—	—	—
Türkei	—	—	—	—	<i>Finland</i>	1 053	67	2 752	168	Österreich	693	75	2 285	239
Ungarn	200	66	462	149	<i>Niederlande</i>	6 662	182	15 819	416	Schweden	—	—	26	2
Kenya-Uganda ..	—	—	499	45	Ausfuhr	1 892	215	4 152	478	Ausfuhr	1 830	304	3 244	535
Südafr. Union	—	—	10	1	<i>Eigenveredelung</i> ...	720	22	750	28	<i>Eigenveredelung</i> ...	125	22	507	85
Kanar. Inseln	493	40	493	40	Dänemark	152	30	404	67	<i>Lohnveredelung</i> ...	—	—	—	—
Indonesien	50	7	119	17	Griechenland	—	—	—	—	Belgien	36	7	46	9
Iran	120	22	120	22	Großbritannien ..	—	—	25	3	Frankreich	50	6	50	6
Syrien	—	—	125	35	Italien	—	—	—	—	Griechenland	—	—	—	—
Thailand	—	—	51	7	Niederlande	688	75	1 260	133	Großbritannien ..	254	44	564	94
Indien	5	2	239	20	Norwegen	4	1	29	7	Niederlande	237	40	502	75
Pakistan	22	4	22	4	Portugal	—	—	10	18	Portugal	—	—	—	—
V. St. v. Amerika ..	108	30	179	45	Schweden	29	4	31	5	Schweden	—	—	24	6
Cuba	7	2	7	2	Schweiz	97	13	193	27	Schweiz	56	10	56	10
Dominik. Rep.	—	—	—	—	Türkei	3	1	3	1	Südafr. Union	—	—	15	3
Argentinien	219	48	595	117	Ägypten	824	68	1 361	116	Indonesien	12	2	12	2
Brasilien	—	—	—	—	Südafr. Union ...	17	4	38	6	Iran	60	13	60	13
Uruguay	—	—	—	—	Indonesien	47	4	568	53	Thailand	—	—	—	—
Austral. Bund	—	—	—	—	Uruguay	—	—	49	15	Hongkong	271	57	332	68
										Indien	134	25	250	48
										Cuba	141	22	550	87
										Brasilien	—	—	—	—
										Columbien	11	2	61	12
										Venezuela	130	17	146	20
										Austral. Bund ...	20	2	131	19
4801 67, 99														
Andere Pappen														
Einfuhr	3 198	168	5 458	284	4806 10, 50					4808 11, 19, 20, 31, 35, 39, 41, 45, 49, 51, 53, 55, 57, 61, 63, 65, 69, 71, 75, 90				
<i>Eigenveredelung</i> ...	185	8	785	8	Papier und Pappe, nur liniert oder kariert					Bestrichene oder getränkte Papiere und Pappen				
<i>Rückwaren</i>	—	—	—	—	Einfuhr	52	5	52	6	Einfuhr	29	16	529	115
Belgien	1 159	49	1 754	74	Ausfuhr	110	84	182	155	<i>Eigenveredelung</i> ...	—	—	—	—
Finland	1 451	87	3 006	174	<i>Lohnveredelung</i> ...	—	—	—	—	<i>Lohnveredelung</i> ...	—	—	—	—
Niederlande	150	11	250	14	Belgien	4	5	8	12	<i>Passive Veredelung</i> .	—	—	—	—
Österreich	438	21	438	21	Niederlande	11	9	27	26	<i>Rückwaren</i>	—	—	—	—
Schweden	—	—	10	1	Norwegen	—	—	7	9	Belgien	21	3	208	43
					Schweden	8	9	14	14	Großbritannien ..	6	9	36	30
Ausfuhr	1 012	58	1 640	99	Schweiz	—	—	5	5	Österreich	—	—	281	37
Dänemark	106	5	210	11	Spanien	—	—	—	—	V. St. v. Amerika ..	2	4	2	4
Niederlande	351	20	837	47	Canada	—	—	—	—	Ausfuhr	7 421	1 576	13 241	2 858
					Brasilien	—	—	—	—	<i>Eigenveredelung</i> ...	4 449	938	8 009	1 722
4802 10, 50										<i>Lohnveredelung</i> ...	100	15	100	15
Büttenpapier und -pappe					4807 10					<i>Passive Veredelung</i> .	—	—	—	—
Einfuhr	—	—	—	—	Pergamentpapier und -pappe					Saargebiet	10	3	11	4
Ausfuhr	17	6	26	9	Einfuhr	8	4	8	4	Belgien	567	106	970	188
<i>Eigenveredelung</i> ...	—	—	—	—	Ausfuhr	2 279	456	3 786	758	Luxemburg	10	2	10	2
					<i>Eigenveredelung</i> ...	2 760	413	3 608	697	Dänemark	421	76	571	105
4803 10, 50, 90					<i>Lohnveredelung</i> ...	—	—	—	—	Frankreich	107	35	157	55
Papier und Pappe, gekreppt, gerippt, gemustert oder perforiert					Saargebiet	—	—	—	—	Griechenland	76	17	79	18
Einfuhr	192	19	329	35						Großbritannien ..	7	4	15	11
Finland	—	—	—	—										
Norwegen	—	—	—	—										
Österreich	50	4	147	17										

Wichtigste Herstellungs- und Verbrauchslander	Februar		Jan./Febr.		Wichtigste Herstellungs- und Verbrauchslander	Februar		Jan./Febr.		Wichtigste Herstellungs- und Verbrauchslander	Februar		Jan./Febr.	
	dz = 100 kg	1000 DM	dz = 100 kg	1000 DM		dz = 100 kg	1000 DM	dz = 100 kg	1000 DM		dz = 100 kg	1000 DM	dz = 100 kg	1000 DM
Italien	87	40	168	74	4811 21, 29, 31, 39, 50, 81, 85					Norwegen	499	56	721	79
Jugoslawien	—	—	2	1	Holzfasern- und ähnliche Bauplatten					Österreich	26	4	71	11
Niederlande	2 118	351	4 704	774	Einfuhr	5 228	220	14 535	601	Schweiz	79	11	93	13
Norwegen	27	6	71	13	Eigenveredelung	—	—	—	—	Brasilien	—	—	—	—
Österreich	100	15	366	108	Lohnveredelung	6	6	11	7	Chile	—	—	—	—
Polen	—	—	—	—	Belgien	677	26	1 296	50					
Portugal	265	24	422	42	Finnland	834	36	2 522	130					
Schweden	865	195	1 066	240	Norwegen	1 484	61	2 705	107					
Schweiz	445	104	675	168	Österreich	547	23	778	32					
Spanien	—	—	17	16	Schweden	1 355	64	6 903	272					
Tschechoslow.	—	—	—	—	Ausfuhr	5 716	313	11 060	615	II. Papier und Pappe, für einen bestimmten Zweck zugeschnitten; Waren aus Papier und Pappe				
Türkei	5	2	32	12	Lohnveredelung	103	7	103	7					4815 10, 50
Ungarn	24	9	24	9	Belgien	89	6	344	26					Zigarettenpapier, zugeschnitten
Ägypten	10	5	13	7	Dänemark	87	8	87	8	Einfuhr	3	4	3	4
Südafr. Union	35	7	74	14	Frankreich	1 500	106	3 463	232	Rückwaren	—	—	—	—
Tanger	71	24	125	42	Griechenland	—	—	19	1	Ausfuhr	34	27	34	27
Irak	—	—	—	—	Großbritannien	2 668	120	4 269	192	Schweiz	—	—	—	—
Iran	53	5	164	17	Niederlande	979	37	1 610	58					
Thailand	—	—	—	—	Schweiz	12	1	12	1					
Indien	427	54	520	70	Südwestafrika	—	—	404	27					
Pakistan	—	—	31	5	Fr.-Westafrika	—	—	175	12					
V. St. v. Amerika	503	200	1 162	429	Iran	—	—	202	10	4816 10, 30, 50, 70, 91, 99				
Cuba	43	5	71	15	Israel	—	—	—	—	Papier und Pappe, zugeschnitten				
Mexiko	1	1	12	8	V. St. v. Amerika	—	—	—	—	Einfuhr	315	39	460	62
Argentinien	407	158	591	224	Brasilien	—	—	—	—	Eigenveredelung	—	—	—	—
Brasilien	463	80	663	109	Columbien	—	—	73	10	Lohnveredelung	—	—	—	—
Chile	—	—	52	6	Uruguay	—	—	—	—	Passive Veredelung	—	—	—	—
Columbien	3	3	47	9	Venezuela	—	—	—	—	Rückwaren	—	—	—	—
Uruguay	50	5	50	5						Großbritannien	—	—	3	5
Venezuela	—	—	9	5						Österreich	215	34	352	49
Austral. Bund	—	—	6	2						Ausfuhr	1 717	435	4 007	939
					4812 10, 91, 95					Eigenveredelung	288	23	398	32
4809 00					Papiertapeten					Lohnveredelung	—	—	8	4
Preßspan und dgl.					Einfuhr	157	29	336	60	Saargebiet	53	19	75	26
Einfuhr	—	—	—	—	Lohnveredelung	—	—	—	—	Belgien	161	31	301	52
Ausfuhr	462	117	806	195	Rückwaren	93	77	93	17	Dänemark	3	4	34	16
Lohnveredelung	—	—	—	—	Belgien	64	12	223	38	Frankreich	21	25	32	36
Belgien	98	21	130	33	Niederlande	93	17	113	22	Griechenland	23	20	33	31
Dänemark	—	—	26	7	Ausfuhr	990	224	1 986	449	Großbritannien	75	6	280	23
Frankreich	—	—	—	—	Eigenveredelung	34	6	38	7	Irland (Rep.)	—	—	77	9
Griechenland	—	—	—	—	Lohnveredelung	—	—	—	—	Italien	79	47	113	84
Jugoslawien	—	—	—	—	Saargebiet	45	7	100	17	Niederlande	507	42	1 169	110
Niederlande	76	14	125	25	Belgien	126	23	237	40	Norwegen	2	3	14	14
Norwegen	15	2	37	6	Luxemburg	24	5	62	13	Portugal	5	5	73	21
Österreich	73	17	135	31	Italien	249	52	522	111	Schweden	71	58	195	169
Schweiz	8	2	63	11	Niederlande	34	9	76	20	Schweiz	450	51	875	115
Spanien	—	—	2	1	Schweden	17	5	66	17	Türkei	20	5	20	5
Türkei	—	—	—	—	Schweiz	376	87	687	162	Ungarn	24	13	44	23
Hongkong	—	—	40	9	Spanien	—	—	14	15	Ägypten	3	2	8	9
Brasilien	—	—	—	—	V. St. v. Amerika	61	12	113	20	Fr.-Westafrika	—	—	8	10
					Uruguay	—	—	—	—	China	—	—	285	63
4810 10, 50										Indonesien	—	—	1	1
Filterplatten aus Papiermasse					4813 00					Iran	8	6	35	9
Einfuhr	4	1	4	1	Buntglaspapier					Japan	—	—	11	10
Rückwaren	4	7	4	7	Einfuhr	—	—	—	—	Pakistan	—	—	23	10
Ausfuhr	289	126	610	291	Ausfuhr	10	3	10	8	V. St. v. Amerika	10	8	15	13
Saargebiet	—	—	14	7						Canada	3	2	11	9
Belgien	9	4	84	31	4814 11, 15, 51, 55					Mexiko	8	8	15	16
Luxemburg	27	13	31	14	Fußbodenbeläge mit Papier- oder Pappunter- lage					Columbien	9	6	12	8
Frankreich	69	29	138	62	Einfuhr	156	9	156	9	Uruguay	2	2	2	2
Italien	2	1	17	9	Schweden	156	9	156	9	Venezuela	7	7	11	12
Niederlande	3	1	29	13	Ausfuhr	2 343	250	4 301	438					
Österreich	15	5	41	18	Saargebiet	98	12	196	23	4817 10, 50				
Schweden	1	1	6	3	Belgien	1 338	130	2 703	252	Briefumschläge und dgl.; Briefpapierausstat- tungen				
Schweiz	61	23	65	25	Luxemburg	—	—	87	9	Einfuhr	—	—	7	2
Spanien	—	—	24	31	Dänemark	36	5	75	9	Rückwaren	—	—	—	—
V. St. v. Amerika	—	—	10	3	Finnland	—	—	—	—	Österreich	—	—	4	1
Brasilien	—	—	1	1	Frankreich	202	21	202	21	Schweiz	—	—	—	—
Ecuador	—	—	20	8						Ausfuhr	39	18	58	27

Wichtigste Herstellungs- und Verbrauchsländer		Februar		Jan./Febr.		Wichtigste Herstellungs- und Verbrauchsländer		Februar		Jan./Febr.		Wichtigste Herstellungs- und Verbrauchsländer		Februar		Jan./Febr.	
		dz = 100 kg	1000 DM	dz = 100 kg	1000 DM			dz = 100 kg	1000 DM	dz = 100 kg	1000 DM			dz = 100 kg	1000 DM	dz = 100 kg	1000 DM
4818 11, 19, 50						Ausfuhr 34 27 127 81						4825 00					
Umschließungen aus Papier oder Pappe						<i>Eigenveredelung</i> — — 50 70						Geteerte Papierwaren					
Einfuhr						<i>Lohnveredelung</i>						Einfuhr					
Niederlande 181 13 461 29						Belgien — — 3 9					 — — — —					
Österreich — — 94 11						Niederlande 3 4 6 7						Ausfuhr					
V. St. v. Amerika.. — — — —						Schweden 5 6 14 14					 — — — —					
Ausfuhr						Belg.-Kongo — — 10 5											
Eigenveredelung 27 5 46 12						V. St. v. Amerika.. — — 4 5											
Saargebiet 14 7 27 13						Costa Rica 18 9 68 19											
Belgien 90 38 112 53						Venezuela — — 2 2											
Dänemark — — 16 12												4826 00					
Großbritannien .. 4 1 4 1												Waren aus Zellstoffwatte					
Italien 25 16 25 16												Einfuhr					
Niederlande 34 12 80 28											 1 1 6 8					
Schweden 22 8 42 17												Ausfuhr					
Schweiz 34 26 63 42											 256 116 363 154					
Belg.-Kongo — — 13 5												<i>Eigenveredelung</i> 95 23 138 36					
Nigeria — — — —												<i>Lohnveredelung</i>					
Iran — — — —											 — — — —					
Peru — — 21 8												Belgien 50 52 50 52					
												Italien — — 14 6					
												Niederlande					
												Schweden 17 10 21 12					
												Schweiz 103 26 173 50					
4810 00						4822 10, 50						4827 10, 21, 25, 30, 40, 50, 60, 70, 90					
Pappwaren für Büros, Läden oder dgl.						Spulen und Hülsen für die Textilindustrie						Sonstige Papierwaren					
Einfuhr						Einfuhr						Einfuhr					
..... — — — —					 — — — —					 102 73 278 218					
Ausfuhr						Ausfuhr						<i>Rückwaren</i>					
..... 22 38 45 63					 804 259 1502 495					 — — — —					
Niederlande 6 10 11 14						Belgien 179 40 308 69						Belgien 0 1 3 7					
Schweden 5 10 15 21						Dänemark 17 6 25 8						Großbritannien .. 56 34 135 95					
Schweiz 6 8 9 12						Frankreich 215 62 274 80						Österreich 7 5 32 29					
						Großbritannien .. 117 55 174 83						Schweiz 2 1 57 36					
						Italien 3 1 49 24						Japan 9 10 19 25					
						Triest 71 15 153 33											
						Niederlande 30 14 112 47											
						Norwegen 13 5 20 8											
						Portugal — — 7 4											
						Schweden 14 8 100 29											
						Schweiz 56 19 105 37											
						Türkei — — — —											
						Ägypten 36 10 82 32											
						Äthiopien — — — —											
						Südafr. Union — — — —											
						V. St. v. Amerika . 21 10 45 18											
						Mexiko 4 2 7 4											
						Brasilien — — — —											
4820 10, 90						4823 00						Kapitel 49					
Sonstige Waren des Bürobedarfs						Waren aus Papiermasse, Papier oder Pappe, geformt oder gepreßt						Waren des Buchhandels und Erzeugnisse des grafischen Gewerbes					
Einfuhr						Einfuhr						4901 10, 51, 58					
..... — — 5 7					 114 17 445 65						Bücher und gebundene oder kartonierte Zeitschriften					
<i>Lohnveredelung</i> — — — —						Dänemark 114 17 441 63						Einfuhr					
<i>Passive Veredelung</i> . — — — —						Ausfuhr 1539 1295 3711 3012					
<i>Rückwaren</i> — — — —						Saargebiet 1 1 1 1						<i>Lohnveredelung</i> — — — —					
Italien — — 5 7						Belgien 46 26 59 35						<i>Rückwaren</i>					
Ausfuhr						Frankreich 199 26 199 26					 19 22 47 58					
Lohnveredelung — — — —						Großbritannien .. 2 2 8 6						Saargebiet 5 12 21 45					
Saargebiet 89 15 194 34						Niederlande 6 4 17 6						Belgien 5 7 14 20					
Belgien 39 10 113 21						Portugal 3 4 10 9						Dänemark 6 7 11 14					
Luxemburg 16 4 53 9						Schweden 22 28 52 58											
Frankreich 11 7 11 7						Schweiz 15 15 22 25											
Niederlande 27 6 176 24						V. St. v. Amerika . 7 5 32 22											
Schweden 10 10 15 15																	
Schweiz 6 7 15 12																	
Ägypten 111 18 169 29																	
Belg.-Kongo — — 33 7																	
Saudi-Arabien 42 6 84 12																	
Burma 13 3 37 11																	
Libanon — — 58 9																	
Hongkong — — 6 1																	
Pakistan 4 1 34 7																	
Peru — — — —																	
Venezuela 6 6 21 13																	
4821 10, 90						4824 00											
Register, Hefte, Notizblöcke und dgl.						Gummierte Papierwaren											
Einfuhr						Einfuhr											
..... 0 1 0 3					 51 20 75 29											
Österreich — — — —						Großbritannien .. 43 17 58 22											
						Ausfuhr											
					 365 160 746 326											
						Belgien 1 3 3 6											
						Großbritannien .. 0 1 6 12											
						Niederlande 5 8 7 10											
						Norwegen 16 11 16 11											
						Schweden 4 5 6 8											
						Schweiz 4 5 9 11											
						Südafr. Union 9 5 46 20											
						V. St. v. Amerika . 320 113 641 229											

Wichtigste Herstellungs- und Verbrauchslander	Februar		Jan./Febr.		Wichtigste Herstellungs- und Verbrauchslander	Februar		Jan./Febr.		Wichtigste Herstellungs- und Verbrauchslander	Februar		Jan./Febr.	
	dz = 100 kg	1000 DM	dz = 100 kg	1000 DM		dz = 100 kg	1000 DM	dz = 100 kg	1000 DM		dz = 100 kg	1000 DM	dz = 100 kg	1000 DM
Frankreich	138	66	188	152	Italien	156	106	279	163	Italien	3	4	19	28
Großbritannien ..	79	105	154	208	Jugoslawien	2	4	3	5	Schweden	2	3	8	9
Italien	25	26	33	39	Niederlande	133	96	280	196	Schweiz	14	19	32	45
Niederlande	305	205	747	399	Norwegen	17	18	27	27					
Österreich	555	380	1 542	940	Österreich	842	204	962	269					
Schweden	6	13	9	20	Portugal	9	4	17	10					
Schweiz	352	397	882	1 021	Schweden	120	66	231	127					
Spanien	—	—	4	3	Schweiz	867	324	1 569	617					
V. St. v. Amerika ..	51	57	83	117	Spanien	16	10	33	19	4906 00				
					Türkei	22	21	50	38	Etiketten aller Art				
Ausfuhr	2 723	3 621	5 032	6 547	Ungarn	6	11	6	14	Einfuhr	0	3	10	19
Lohnveredelung	16	22	28	44	Südafr. Union ..	24	10	41	21	Frankreich	0	2	2	14
Saargebiet	338	393	720	791	Japan	6	34	18	64	Ausfuhr	48	69	106	152
Belgien	62	74	101	140	V. St. v. Amerika ..	126	191	249	322	Saargebiet	10	9	13	16
Luxemburg	70	68	135	134	Canada	40	24	85	40	Belgien	4	6	8	13
Dänemark	33	52	64	101	Argentinien	58	18	98	30	Niederlande	9	10	23	34
Finnland	22	45	36	71	Brasilien	101	81	159	129	Schweden	2	4	6	9
Frankreich	134	154	246	290	Chile	14	12	25	18	Schweiz	9	12	32	32
Griechenland	5	14	11	26	Venezuela	13	8	17	11	Thailand	0	2	8	8
Großbritannien ..	104	320	171	469	Austral. Bund ..	36	14	53	21					
Italien	89	153	146	262										
Jugoslawien	2	10	5	20	4903 10, 30, 90					4907 00				
Niederlande	94	130	166	249	Kartografische Erzeugnisse aller Art					4908 00				
Norwegen	13	21	21	33	Einfuhr	1 022	20	2 933	54	Banknoten, Wertpapiere und Stempelpapier; im Inland gültige Wertzeichen				
Österreich	495	522	834	883	Lohnveredelung ..	—	—	—	—	Einfuhr	kg	—	kg	1 580
Polen	1	7	1	8	Großbritannien ..	124	4	283	9	Passive Veredelung ..	—	—	—	—
Portugal	5	6	8	11	Österreich	285	5	469	10	Frankreich	—	—	15 800	1 693
Schweden	64	91	112	165	Schwiz	371	6	1 800	27	Ausfuhr	—	—	—	—
Schweiz	677	639	1 265	1 196	Ausfuhr	1 330	39	2 408	63					
Spanien	9	20	16	30	Lohnveredelung ..	—	—	—	—					
Türkei	20	38	38	73	Saargebiet	208	5	545	10					
Ungarn	2	24	2	27	Belgien	—	—	—	—					
Ägypten	3	5	8	11	Dänemark	108	5	108	5	4909 10, 90				
Südafr. Union	13	28	32	47	Schweden	558	18	863	29	Gewerbliche Pläne und Zeichnungen; Hand- schriften				
Südwestafrika	1	3	4	6	Schweiz	156	5	248	8	Einfuhr	kg	70	126	103
Indonesien	—	—	7	6	Türkei	—	—	—	—	Saargebiet	2	65	2	65
Japan	44	99	93	201	V. St. v. Amerika ..	—	—	48	1	Frankreich	33	45	45	61
Pakistan	—	—	—	—						Ausfuhr	114	242	256	494
V. St. v. Amerika ..	208	370	372	660						Saargebiet	—	—	8	18
Canada	32	34	58	72	4904 10, 50					Frankreich	1	28	14	79
Mexiko	5	8	8	13	Noten					Großbritannien ..	10	10	48	20
Argentinien	24	33	41	56	Einfuhr	6 646	59	10 373	101	Italien	9	7	21	54
Brasilien	71	129	152	261	Großbritannien ..	387	5	1 179	17	Jugoslawien	2	10	4	28
Chile	14	17	23	29	Österreich	1 682	17	2 852	29	Niederlande	12	8	25	22
Columbien	9	19	15	39	Schwiz	525	7	1 254	17	Norwegen	2	61	2	61
Peru	2	4	4	8	Ausfuhr	7 983	123	14 046	216	Österreich	4	1	5	17
Uruguay	7	12	9	14	Saargebiet	582	12	918	20	Schwiz	23	23	47	57
Venezuela	16	24	22	36	Frankreich	392	7	932	16	Südafr. Union ..	—	—	—	—
Austral. Bund	13	15	63	63	Großbritannien ..	267	4	928	16	Indonesien	—	—	—	—
					Niederlande	649	10	1 267	19	Japan	1	7	5	15
					Österreich	1 011	13	1 674	20	V. St. v. Amerika ..	3	5	4	7
					Schweden	377	7	917	15	Columbien	—	—	19	28
					Schwiz	2 111	31	3 910	54					
					V. St. v. Amerika ..	1 058	18	1 345	25					
4902 10, 90														
Zeitungen; Zeitschriften, andere					4905 00									
Einfuhr	1 678	494	3 483	1 115	Bildpostkarten									
Passive Veredelung ..	16	3	536	107	Einfuhr	dz	7	5	10	4906 00				
Rückwaren	2	3	4	5	Ausfuhr	dz	4	108	156	Kalender aller Art				
Saargebiet	91	11	152	22	Belgien	4	7	10	17	Einfuhr	dz	1	2	4
Dänemark	—	—	12	2	Frankreich	14	20	31	43	Passive Veredelung ..	—	—	—	—
Frankreich	118	52	215	116						Niederlande	—	—	—	—
Großbritannien ..	22	8	65	21						Ausfuhr	39	36	61	63
Niederlande	846	166	1 751	322						Saargebiet	—	—	2	2
Österreich	185	96	535	332						Belgien	1	1	1	3
Schweden	6	5	33	37						Schweden	—	—	—	—
Schwiz	281	92	504	155										
V. St. v. Amerika ..	107	47	181	87										
					4910 10, 90									
Ausfuhr	4 517	2 284	8 288	3 958	Kalender aller Art									
Lohnveredelung	138	79	138	79	Einfuhr	dz	1	2	4					
Saargebiet	1 218	405	2 729	884	Passive Veredelung ..	—	—	—	—					
Belgien	138	68	258	119	Niederlande	—	—	—	—					
Luxemburg	155	57	304	105	Ausfuhr	dz	4	108	156					
Dänemark	65	56	167	110	Saargebiet	—	—	2	2					
Finnland	15	17	32	28	Belgien	1	1	1	3					
Frankreich	167	99	336	174	Schweden	—	—	—	—					
Griechenland	17	14	26	21										
Großbritannien ..	77	228	154	274										
Island	6	4	13	8										

Wichtigste Herstellungs- und Verbrauchsländer	Februar		Jan./Febr.		Wichtigste Herstellungs- und Verbrauchsländer	Februar		Jan./Febr.		Wichtigste Herstellungs- und Verbrauchsländer	Februar		Jan./Febr.			
	dz = 100 kg	1000 DM	dz = 100 kg	1000 DM		dz = 100 kg	1000 DM	dz = 100 kg	1000 DM		dz = 100 kg	1000 DM	dz = 100 kg	1000 DM	dz = 100 kg	1000 DM
Schweiz	1	1	2	2	4911 30, 50, 90 Andere Bilder, Bildrucke und Fotografien	4912 10, 30, 50, 90 Sonstige Drucke	Einfuhr	35	38	97	85	Einfuhr	35	42	140	82
Malaya	—	—	7	12			Passive Veredelung ..	—	—	—	—	Lohnveredelung	—	—	—	—
V. St. v. Amerika ..	13	7	13	7			Frankreich	—	—	1	9	Rückwaren	—	—	—	—
4911 11, 19 Abziehbilder					Italien	1	2	2	8	Niederlande	5	8	13	14		
Einfuhr	1	7	2	20	Niederlande	1	3	50	18	Österreich	22	26	23	29		
Großbritannien ..	1	3	2	15	Österreich	31	25	37	35	Schweiz	6	5	100	42		
Ausfuhr	38	179	79	357	Schweden	0	1	0	1	Ausfuhr	295	331	938	746		
Eigenveredelung	6	29	17	60	Schweiz	2	4	5	9	Lohnveredelung	—	—	4	2		
Belgien	0	3	2	9	Ausfuhr	142	192	217	345	Passive Veredelung ..	—	—	—	—		
Dänemark	2	9	4	12	Lohnveredelung	—	—	—	—	Saargebiet	3	4	11	13		
Finnland	0	1	2	10	Saargebiet	4	5	11	14	Belgien	46	46	90	85		
Frankreich	1	7	6	27	Belgien	0	1	3	4	Luxemburg	4	3	6	4		
Italien	3	7	5	16	Finnland	—	—	—	—	Dänemark	3	2	9	7		
Niederlande	4	23	7	33	Frankreich	7	5	8	10	Frankreich	30	38	56	64		
Norwegen	6	37	9	52	Großbritannien ..	31	21	35	28	Italien	7	6	19	30		
Portugal	2	6	4	20	Niederlande	4	8	6	16	Niederlande	27	17	72	40		
Schweden	11	35	14	48	Österreich	17	14	22	22	Österreich	13	7	17	13		
Schweiz	2	8	3	16	Schweden	13	21	37	55	Schweden	44	56	100	121		
Spanien	1	8	4	30	Schweiz	26	23	37	43	Schweiz	53	76	113	176		
V. St. v. Amerika ..	5	26	16	58	V. St. v. Amerika ..	14	41	18	58	Türkei	—	—	285	65		
Mexiko	0	1	2	9	Mexiko	—	—	1	1	V. St. v. Amerika ..	46	50	128	83		
Brasilien	—	—	—	—	Columbien	1	1	9	17	Mexiko	—	—	1	2		

ABSCHNITT XI

Spinnstoffe und Waren daraus

Kapitel 50					5006 11, 15, 51, 55					
Seide, Schappeseide und Bourette-seide					Seiden- und Schappeseidengarne in Aufmachungen für den Einzelverkauf					
I. Kokons, Spinnstoffe und Abfälle					Einfuhr					
5001 10, 90					5006 11, 15, 51, 55					
Seidenraupenkokons					Lohnveredelung					
Einfuhr					Passive Veredelung ..					
Ausfuhr					Rückwaren					
5002 11, 19, 30, 51, 55					Frankreich					
Schappeseide, Bourette-seide und Seidenabfälle					Italien					
Einfuhr					Schweiz					
Lohnveredelung					Japan					
Italien					Ausfuhr					
Schweiz					Lohnveredelung					
Japan					Passive Veredelung ..					
Ausfuhr					Belgien					
Schweiz					Dänemark					
II. Garne					Niederlande					
5003 11, 17, 19, 20, 90					Norwegen					
Seidengarne, nicht in Aufmachungen für den Einzelverkauf					Schweden					
Einfuhr					5007 00					
Lohnveredelung					Messinahaar					
Passive Veredelung ..					Einfuhr					
Frankreich					Spanien					
Großbritannien ..					Ausfuhr					
Italien					5008 00					
Schweiz					Katgutnachahmungen aus Seide					
Japan					Einfuhr					
Ausfuhr					Ausfuhr					
					5006	11, 15, 51, 55	kg		kg	
					Einfuhr	5 086	277	10 686	686	
					Lohnveredelung	—	—	—	—	
					Passive Veredelung ..	626	40	654	42	
					Rückwaren	—	—	—	—	
					Frankreich	850	53	1 678	104	
					Italien	3 580	186	6 330	366	
					Schweiz	656	38	2 678	136	
					Japan	—	—	—	—	
					Ausfuhr	5 459	499	8 384	752	
					Lohnveredelung	42	5	42	5	
					Belgien	19	2	65	7	
					Dänemark	808	76	1 382	133	
					Niederlande	875	62	1 495	104	
					Norwegen	2 153	200	2 868	263	
					Schweden	1 477	143	2 292	219	
					5007 00					
					Messinahaar					
					Einfuhr	kg	—	kg	39	7
					Spanien	—	—	—	39	7
					Ausfuhr	—	—	—	—	—
					5008 00					
					Katgutnachahmungen aus Seide					
					Einfuhr	kg	—	kg	—	—
					Ausfuhr	11	2	11	2	

Wichtigste Herstellungs- und Verbrauchsländer		Februar		Jan./Febr.		Wichtigste Herstellungs- und Verbrauchsländer		Februar		Jan./Febr.	
		dz = 100 kg	1000 DM	dz = 100 kg	1000 DM			dz = 100 kg	1000 DM	dz = 100 kg	1000 DM
III. Gewebe						Ausfuhr					
5009 11, 12, 15, 16, 17, 51, 52, 55, 56, 57						5101 11					
Kreppgewebe aus Seide						Merinowolle, im Schweiß					
		kg		kg				kg			
Einfuhr		1 187	198	2 240	302	5101 11		271	22	586	48
<i>Lohnveredelung</i>		—	—	—	—	5101 15		—	—	—	—
<i>Passive Veredelung</i>		493	99	654	125	Kreuzzuchtvolle, im Schweiß		12	1	87	6
Frankreich		59	14	63	15	5101 55		89	4	172	9
Italien		89	10	848	72	Kreuzzuchtvolle, nach der Schur gewaschen		51	4	51	4
Schweiz		1 039	174	1 329	215	5101 55		—	—	—	—
China		—	—	—	—	Kreuzzuchtvolle, nach der Schur gewaschen		—	—	—	—
Ausfuhr		199	26	461	73	5101 55		—	—	—	—
<i>Lohnveredelung</i>		—	—	76	7	Kreuzzuchtvolle, nach der Schur gewaschen		—	—	—	—
<i>Passive Veredelung</i>		145	18	365	58	5101 55		—	—	—	—
Schweiz		145	18	370	57	Kreuzzuchtvolle, nach der Schur gewaschen		—	—	—	—
5010 10, 20, 31, 32, 35, 36, 37, 51, 52, 55, 56, 57						Kapitel 51					
Andere Gewebe aus Seide oder Schappeseide						Wolle, Tierhaare und Roßhaar					
		kg		kg		I. Spinnstoffe und Abfälle					
Einfuhr		12 208	1 291	18 052	1 897	5101 11		33 452	23 273	90 593	1 64 901
<i>Eigenveredelung</i>		22	5	42	8	5101 15		—	—	—	—
<i>Lohnveredelung</i>		—	—	15	3	Kreuzzuchtvolle, im Schweiß		410	226	543	306
<i>Passive Veredelung</i>		417	55	703	98	5101 55		12 636	7 950	33 105	21 842
Rückwaren		29	3	51	5	Kreuzzuchtvolle, nach der Schur gewaschen		—	—	—	—
Frankreich		362	88	549	130	5101 55		—	—	—	—
Großbritannien		475	44	574	53	Kreuzzuchtvolle, nach der Schur gewaschen		—	—	—	—
Italien		2 213	259	3 059	365	5101 55		—	—	—	—
Schweiz		6 414	758	9 128	1 074	Kreuzzuchtvolle, nach der Schur gewaschen		—	—	—	—
China		2 286	108	4 043	187	5101 55		—	—	—	—
Japan		348	17	1 525	64	Kreuzzuchtvolle, nach der Schur gewaschen		—	—	—	—
Ausfuhr		5 673	536	10 787	1 060	5101 55		—	—	—	—
<i>Eigenveredelung</i>		—	—	—	—	Kreuzzuchtvolle, nach der Schur gewaschen		—	—	—	—
<i>Lohnveredelung</i>		—	—	—	—	5101 55		—	—	—	—
<i>Passive Veredelung</i>		405	46	1 072	112	Kreuzzuchtvolle, nach der Schur gewaschen		—	—	—	—
Belgien		311	36	808	90	5101 55		—	—	—	—
Dänemark		317	33	484	50	Kreuzzuchtvolle, nach der Schur gewaschen		—	—	—	—
Frankreich		77	10	343	40	5101 55		—	—	—	—
Großbritannien		20	1	41	4	Kreuzzuchtvolle, nach der Schur gewaschen		—	—	—	—
Niederlande		304	29	490	48	5101 55		—	—	—	—
Norwegen		177	22	323	39	Kreuzzuchtvolle, nach der Schur gewaschen		—	—	—	—
Österreich		187	24	443	51	5101 55		—	—	—	—
Schweden		423	49	951	108	Kreuzzuchtvolle, nach der Schur gewaschen		—	—	—	—
Schweiz		1 477	82	2 391	173	5101 55		—	—	—	—
Nigeria		197	12	430	23	Kreuzzuchtvolle, nach der Schur gewaschen		—	—	—	—
V. St. v. Amerika		1 966	212	3 705	392	5101 55		—	—	—	—
Austral. Bund		112	14	181	20	Kreuzzuchtvolle, nach der Schur gewaschen		—	—	—	—
5011 00						5101 31					
Gewebe aus Bourette-seide						Merinowolle, Rückenwäsche					
		kg		kg		5101 31		45	28	198	131
Einfuhr		712	24	852	29	5101 35		—	—	—	—
<i>Passive Veredelung</i>		55	3	55	3	Kreuzzuchtvolle, Rückenwäsche		—	—	—	—
Schweiz		712	24	852	29	5101 35		—	—	—	—
Ausfuhr		263	9	385	13	5101 35		—	—	—	—
<i>Lohnveredelung</i>		—	—	—	—	Kreuzzuchtvolle, Rückenwäsche		—	—	—	—
<i>Passive Veredelung</i>		—	—	44	1	5101 35		—	—	—	—
5012 10, 50						5101 90					
Samt, Plüsch und dgl. aus Seide						Haut-, Kalk-, Gerber- und Pelzwolle					
		kg		kg		5101 90		723	470	1 674	1 132
Einfuhr		17	4	19	5	5101 90		49	27	190	117
<i>Rückwaren</i>		—	—	—	—	5101 90		70	42	102	64
		kg		kg		5101 90		—	—	—	—
Einfuhr		1 368	727	1 997	1 096	5101 90		—	—	—	—
<i>Passive Veredelung</i>		55	34	166	122	5101 90		—	—	—	—
Frankreich		171	179	217	220	5101 90		—	—	—	—

Wichtigste Herstellungs- und Verbrauchsländer	Februar		Jan./Febr.		Wichtigste Herstellungs- und Verbrauchsländer	Februar		Jan./Febr.		Wichtigste Herstellungs- und Verbrauchsländer	Februar		Jan./Febr.		
	dz = 100 kg	1000 DM	dz = 100 kg	1000 DM		dz = 100 kg	1000 DM	dz = 100 kg	1000 DM		dz = 100 kg	1000 DM	dz = 100 kg	1000 DM	dz = 100 kg
Großbritannien ..	216	85	365	161	5103 11, 15					Ausfuhr	788	1 443	1 901	3 301	
Italien	280	55	372	81					<i>Passive Veredelung ..</i>	29	49	29	49		
Niederlande	—	—	—	—	Kämmlinge von Wolle oder feinen Tierhaaren					Belgien	57	93	177	344	
Schweden	—	—	66	28	Einfuhr	835	838	1 889	1 997	Dänemark	49	82	159	264	
Südafr. Union	—	—	17	20	<i>Passive Veredelung ..</i>	—	—	47	56	Finnland	—	—	43	81	
Indien	240	56	258	63	Belgien	692	651	1 592	1 533	Frankreich	—	—	—	—	
Austral. Bund	313	277	344	302	Frankreich	25	23	54	47	Großbritannien ..	6	4	192	134	
Neuseeland	—	—	97	57	Großbritannien ..	73	131	178	365	Italien	36	78	36	78	
					Niederlande	16	10	26	15	Niederlande	183	380	313	665	
Ausfuhr	765	321	1 278	498	Österreich	6	5	16	13	Norwegen	—	—	—	—	
Belgien	—	—	—	—	Schweiz	17	15	27	21	Österreich	90	210	182	387	
Dänemark	261	86	460	180	Argentinien	—	—	—	—	Portugal	—	—	—	—	
Frankreich	95	23	164	38	Uruguay	6	3	6	3	Schweden	—	—	36	63	
Großbritannien ..	10	4	167	56	Austral. Bund ...	—	—	—	—	Schweiz	367	596	763	1 285	
V. St. v. Amerika ..	361	195	442	209					Ungarn	—	—	—	—		
					Ausfuhr	518	446	1 330	1 114	Agypten	—	—	—	—	
5102 11, 12, 14, 16, 17, 19					<i>Passive Veredelung ..</i>	70	9	70	65	V. St. v. Amerika..	—	—	—	—	
Feine Tierhaare					Belgien	257	219	797	660						
Einfuhr	1 124	1 318	2 299	2 720	Dänemark	41	38	61	56						
Belgien	339	504	606	991	Finnland	—	—	—	—						
Frankreich	165	182	193	222	Großbritannien ..	142	122	325	270	II. Garne					
Großbritannien ..	167	220	272	333	Italien	29	26	74	68	5106 21, 22, 29, 61, 62, 69					
Italien	102	169	281	453	Polen	—	—	9	8	Streichgarne aus Wolle, nicht in Aufmachungen					
Niederlande	27	36	141	184	V. St. v. Amerika..	—	—	6	5	für den Einzelverkauf					
Schweiz	—	—	—	—						Einfuhr	508	675	957	1 262	
Türkei	76	79	416	339	5103 80, 92, 93					<i>Eigenveredelung</i>	—	—	7	8	
Südafr. Union	62	70	88	97	Andere Abgänge und Abfälle von Wolle oder					<i>Passive Veredelung ..</i>	27	30	47	71	
Betschuanaland ..	—	—	—	—	feinen Tierhaaren					Belgien	263	343	569	742	
Tunesien	164	51	184	59	Einfuhr	2 784	1 484	6 659	3 839	Frankreich	168	245	243	354	
Iran	6	3	70	29	<i>Passive Veredelung ..</i>	—	—	73	4	Großbritannien ..	15	23	42	57	
Indien	12	2	44	10	Belgien	1 101	870	2 601	1 988	Niederlande	12	13	32	36	
V. St. v. Amerika..	—	—	—	—	Frankreich	121	102	372	311	Österreich	9	7	19	15	
					Großbritannien ..	616	460	1 518	1 355	Schweiz	37	41	47	55	
Ausfuhr	158	243	281	367	Italien	—	—	58	23	Ausfuhr	55	47	134	107	
<i>Lohnveredelung</i>	—	—	—	—	Niederlande	908	38	1 610	78	Niederlande	43	31	114	80	
Großbritannien ..	22	84	56	87	Norwegen	17	9	27	14	Schweiz	7	8	15	19	
Niederlande	—	—	87	115	Schweden	21	5	431	44						
Schweden	6	15	8	21	Südafr. Union ...	—	—	31	24						
Schweiz	16	13	16	13						5107 21, 22, 29, 61, 62, 69					
V. St. v. Amerika..	10	49	10	49	Ausfuhr	390	67	525	92	Kammgarne aus Wolle, nicht in Aufmachungen					
					<i>Lohnveredelung</i>	—	—	—	—	für den Einzelverkauf					
5102 51, 56, 57, 66, 67, 90					<i>Passive Veredelung ..</i>	8	7	12	12	Einfuhr	5 615	10 117	11 753	21 207	
Grobe Tierhaare					Belgien	105	21	203	36	<i>Eigenveredelung</i>	197	372	272	513	
Einfuhr	3 422	827	6 504	1 483	Großbritannien ..	70	7	93	10	<i>Lohnveredelung</i>	17	33	25	57	
<i>Rückwaren</i>	—	—	—	—	Schweiz	—	—	11	6	<i>Rückwaren</i>	—	—	—	—	
Belgien	37	10	73	20	5104 00					Belgien	1 057	2 063	2 242	4 519	
Dänemark	93	11	141	18	Reißwolle und gerissene Tierhaare					Dänemark	25	47	54	96	
Frankreich	—	—	165	19	Einfuhr	429	212	866	471	Frankreich	2 180	4 283	4 642	9 062	
Griechenland	49	6	149	15	Belgien	20	13	42	27	Großbritannien ..	1 451	1 928	2 858	3 794	
Großbritannien ..	603	205	1 400	365	Frankreich	—	—	—	—	Italien	4	13	4	14	
Irland (Rep.)	—	—	105	18	Großbritannien ..	371	178	769	412	Niederlande	41	79	290	512	
Italien	583	112	874	147	Österreich	20	12	37	23	Österreich	220	504	425	972	
Niederlande	367	47	601	78	Ausfuhr	31	11	31	11	Schweden	90	123	97	132	
Österreich	71	13	71	13	<i>Passive Veredelung ..</i>	3	2	3	2	Schweiz	547	1 077	1 141	2 106	
Schweden	62	12	91	17						Ausfuhr	623	1 317	1 408	2 952	
Schweiz	36	13	96	22	5105 11, 15, 19, 51, 55, 59					<i>Lohnveredelung</i>	15	32	34	72	
Spanien	166	38	166	38	Wolle oder Tierhaare, gekrempt oder gekämmt					<i>Passive Veredelung ..</i>	—	—	5	13	
Türkei	146	62	342	157	Einfuhr	3 140	3 991	5 665	6 848	Belgien	7	10	15	22	
Ägypten	45	11	98	22	<i>Eigenveredelung</i>	—	—	—	—	Dänemark	16	45	24	62	
Südafr. Union	41	7	41	7	<i>Lohnveredelung</i>	—	—	100	97	Irland (Rep.)	2	4	10	21	
Fr.-Marokko	31	3	31	3	<i>Passive Veredelung ..</i>	—	—	0	7	Niederlande	60	108	132	236	
China	67	26	169	61	Belgien	702	803	1 036	1 154	Norwegen	5	15	21	54	
Iran	286	110	417	154	Frankreich	1 328	2 001	2 583	3 524	Österreich	21	55	38	101	
Indien	339	55	738	129	Großbritannien ..	521	534	1 026	1 073	Schweden	236	568	557	1 295	
Pakistan	26	8	106	31	Italien	56	60	56	60	Schweiz	56	113	109	214	
V. St. v. Amerika..	236	53	399	105	Niederlande	—	—	90	80	Türkei	—	—	—	—	
Argentinien	7	2	100	21	Schweiz	—	—	—	—	Iran	—	—	19	46	
					Südafr. Union ...	—	—	—	—	Indien	—	—	386	740	
Ausfuhr	237	45	296	61	Argentinien	—	—	100	91	V. St. v. Amerika..	176	327	386	740	
Großbritannien ..	32	5	39	8	Uruguay	533	593	774	865	Canada	—	—	23	41	
Niederlande	157	18	157	18	Austral. Bund ...	—	—	—	—	Costa Rica	—	—	—	—	
Schweiz	25	12	38	14						Guatemala	19	33	19	33	
V. St. v. Amerika..	—	—	23	6						Columbien	24	36	51	77	
										Peru	—	—	3	7	

Wichtigste Herstellungs- und Verbrauchsländer	Februar		Jan./Febr.		Wichtigste Herstellungs- und Verbrauchsländer	Februar		Jan./Febr.		Wichtigste Herstellungs- und Verbrauchsländer	Februar		Jan./Febr.		
	dz = 100 kg	1000 DM	dz = 100 kg	1000 DM		dz = 100 kg	1000 DM	dz = 100 kg	1000 DM		dz = 100 kg	1000 DM	dz = 100 kg	1000 DM	dz = 100 kg
5108	11, 13, 19, 33, 35, 39, 51, 53, 59, 73, 75, 79											5109	10, 91, 99		
Garne aus feinen Tierhaaren, nicht in Aufmachungen für den Einzelverkauf					III. Gewebe					5114 10, 50					
Einfuhr					5111 10, 50, 60, 70, 80, 91, 93, 96, 97					Samt, Plüsch und dgl. aus Wolle oder Tierhaaren					
Eigenveredelung					Gewebe aus Wolle oder feinen Tierhaaren					Einfuhr					
Belgien					Einfuhr					Lohnveredelung					
Frankreich					Eigenveredelung					Belgien					
Großbritannien					Lohnveredelung					Dänemark					
Schweiz					Passive Veredelung					Niederlande					
Ausfuhr					Rückwaren					Schweiz					
Eigenveredelung					Belgien					Ausfuhr					
Passive Veredelung					Dänemark					Eigenveredelung					
					Frankreich					Lohnveredelung					
					Großbritannien					Saargebiet					
					Irland (Rep.)					Belgien					
					Italien					Dänemark					
					Niederlande					Finnland					
					Österreich					Frankreich					
					Schweden					Großbritannien					
					Schweiz					Irland (Rep.)					
					Tschechoslow.					Italien					
					Austral. Bund					Niederlande					
					Ausfuhr					Norwegen					
					Eigenveredelung					Österreich					
					Lohnveredelung					Schweden					
					Passive Veredelung					Schweiz					
					Saargebiet					Türkei					
					Belgien					Goldküste					
					Dänemark					Libanon					
					Finnland					Syrien					
					Frankreich					Pakistan					
					Großbritannien										
					Italien										
					Niederlande										
					Norwegen										
					Österreich										
					Schweden										
					Schweiz										
					Türkei										
					Ägypten										
					Südafr. Union										
					Tunesien										
					Indonesien										
					Iran										
					Syrien										
					Bahrain usw.										
					Hongkong										
					Indien										
					Pakistan										
					V. St. v. Amerika ..										
					Mexiko										
					Chile										
					Columbien										
					Ecuador										
					Peru										
					5112 00										
					Gewebe aus groben Tierhaaren										
					Einfuhr										
					Rückwaren										
					Ausfuhr										
					Belgien										
					Dänemark										
					Frankreich										
					Schweden										
					5113 00										
					Gewebe aus Roßhaar										
					Einfuhr										
					Rückwaren										
					Ausfuhr										
					Belgien										
					Dänemark										
					Österreich										

5110 10, 90
 Garne aus Wolle oder Tierhaaren in Aufmachungen für den Einzelverkauf

Einfuhr	560	1 023	1 429	2 479
Eigenveredelung	—	—	—	—
Lohnveredelung	—	—	—	—
Rückwaren	—	—	—	—
Belgien	68	145	232	480
Dänemark	2	3	14	18
Frankreich	17	41	48	113
Großbritannien ..	—	—	56	79
Italien	6	23	8	31
Niederlande	277	467	767	1 170
Schweden	116	152	146	192
Schweiz	64	167	148	371
Ausfuhr	306	611	594	1 217
Saargebiet	3	6	3	7
Belgien	11	28	25	61
Luxemburg	6	13	7	16
Dänemark	7	16	15	29
Finnland	—	—	—	—
Griechenland	8	18	13	29
Italien	7	14	10	21
Niederlande	15	27	23	44
Portugal	3	7	4	9
Schweden	19	41	78	174
Schweiz	32	58	56	101
Türkei	20	37	20	37
Südafr. Union	10	22	45	102
Südwestafrika	5	12	8	19
Indonesien	—	—	—	—
Iran	15	24	30	49
Thailand	—	—	—	—
Pakistan	—	—	—	—
V. St. v. Amerika ..	70	123	102	182
Cuba	2	3	2	3
Guatemala	12	32	20	51
Bolivien	—	—	—	—
Columbien	21	49	46	99
Ecuador	2	5	3	8
Peru	10	23	52	117
Venezuela	10	24	10	24

Kapitel 52
Reyon (Kunstseide)
und synthetische Fäden

I. Garne

5201 11, 12, 19, 21, 22, 29
 Synthetische Fäden, nicht in Aufmachungen für den Einzelverkauf

	kg		kg	
Einfuhr	2 378	166	6 393	317
Eigenveredelung	53	3	53	3
Lohnveredelung	314	17	598	28
Passive Veredelung ..	—	—	43	3
Rückwaren	11	1	50	3
Frankreich	1 588	135	3 063	253
Niederlande	198	2	2 415	22
Schweiz	363	14	647	25
Ausfuhr	29 227	1 173	75 168	2 877
Lohnveredelung	—	—	569	22
Passive Veredelung	2 781	132	2 953	139
Belgien	20	1	66	2
Dänemark	2 328	87	12 788	463
Finnland	221	7	1 142	39
Frankreich	4 568	183	4 740	190
Irland (Rep.)	414	28	1 130	70
Jugoslawien	—	—	—	—
Niederlande	281	8	1 091	46
Norwegen	1 368	54	3 629	128
Österreich	8 121	378	18 791	859
Schweden	10 040	336	25 092	807
Schweiz	503	22	1 378	59
Südafr. Union	—	—	59	6
Uruguay	1 287	67	4 964	199
Austral. Bund	—	—	—	—

5201 30, 50
 Reyongarne; Kreppgarne, nicht in Aufmachungen für den Einzelverkauf, ungezwirnt oder einmal gezwirnt

	dz		dz	
Einfuhr	561	618	1 073	1 105
Passive Veredelung ..	232	341	289	421
Belgien	16	14	74	69

Wichtigste Herstellungs- und Verbrauchsländer	Februar		Jan./Febr.		Wichtigste Herstellungs- und Verbrauchsländer	Februar		Jan./Febr.		Wichtigste Herstellungs- und Verbrauchsländer	Februar		Jan./Febr.	
	dz = 100 kg	1000 DM	dz = 100 kg	1000 DM		dz = 100 kg	1000 DM	dz = 100 kg	1000 DM		dz = 100 kg	1000 DM	dz = 100 kg	1000 DM
Frankreich	104	147	161	227	Frankreich	—	—	129	140	Ausfuhr	98	51	300	161
Italien	231	277	302	336	Italien	163	115	225	168	Eigenveredelung	—	—	—	—
Niederlande	129	113	318	279	Jugoslawien	—	—	—	—	Lohnveredelung	—	—	—	—
Schweiz	81	67	218	194	Norwegen	8	7	44	37	Belgien	—	—	—	—
Ausfuhr	6	6	29	22	Österreich	102	85	190	171	Dänemark	8	12	56	43
Eigenveredelung	—	—	13	70	Portugal	9	6	36	22	Jugoslawien	—	—	—	—
Belgien	—	—	—	—	Rumänien	24	28	77	84	Niederlande	5	4	105	61
Ägypten	3	2	12	7	Schweden	78	59	172	137	Polen	—	—	—	—
Indien	—	—	13	10	Schweiz	44	37	198	175	Tschechoslow.	—	—	—	—
					Türkei	—	—	—	—	Südafr. Union	—	—	—	—
					Ungarn	—	—	—	—	Syrien	30	8	60	17
					Libanon	140	41	180	53	Indien	—	—	—	—
					Syrien	232	68	339	99	Austral. Bund	—	—	9	5
					Indien	—	—	9	6					
					Mexiko	—	—	—	—					

5201 41, 61

Reyongarne, ausgen. Kreppgarne, nicht in Aufmachungen für den Einzelverkauf: bis 65 Denier, ungezwirnt oder einmal gezwirnt

	693	681	1479	1334
Einfuhr				
Eigenveredelung				
Lohnveredelung				
Passive Veredelung	7	5	7	5
Rückwaren	—	—	7	7
Belgien	18	17	51	49
Frankreich	—	—	—	—
Italien	268	245	508	462
Niederlande	72	64	198	174
Schweiz	335	355	726	648
Ausfuhr	349	378	843	906
Eigenveredelung	106	139	238	305
Passive Veredelung	—	—	—	—
Saargebiet	2	3	5	8
Belgien	5	9	5	9
Dänemark	176	172	382	376
Finnland	5	8	15	20
Frankreich	10	17	22	35
Italien	—	—	—	—
Jugoslawien	—	—	—	—
Norwegen	22	22	47	48
Österreich	61	63	179	192
Portugal	14	12	28	24
Rumänien	50	68	85	118
Schweden	—	—	5	5
Schweiz	3	3	4	4
Ungarn	—	—	—	—
Indien	—	—	—	—
Uruguay	—	—	42	44
Austral. Bund	—	—	23	21

5201 43, 63

Reyongarne, ausgen. Kreppgarne, nicht in Aufmachungen für den Einzelverkauf: von mehr als 65 bis 105 Denier, ungezwirnt oder einmal gezwirnt

	1138	894	2788	2154
Einfuhr				
Eigenveredelung			36	27
Lohnveredelung	40	40	70	70
Passive Veredelung	11	12	18	20
Rückwaren	—	—	—	—
Belgien	81	59	311	240
Großbritannien	48	46	131	116
Italien	87	60	271	185
Niederlande	505	373	1 064	800
Österreich	—	—	—	—
Schweiz	417	356	961	813
Ausfuhr	919	551	1 854	1 309
Eigenveredelung	48	47	84	81
Lohnveredelung	—	—	59	62
Passive Veredelung	167	119	378	332
Belgien	28	24	63	54
Dänemark	73	68	173	148
Finnland	—	—	—	—

5201 45, 65

Reyongarne, ausgen. Kreppgarne, nicht in Aufmachungen für den Einzelverkauf: von mehr als 105 bis 185 Denier, ungezwirnt oder einmal gezwirnt

	1851	1292	4399	3035
Einfuhr				
Eigenveredelung	44	29	165	107
Lohnveredelung	9	9	12	12
Passive Veredelung	—	—	—	—
Belgien	99	67	240	167
Großbritannien	83	67	187	150
Italien	187	123	627	412
Niederlande	806	536	1 805	1 192
Schweiz	668	495	1 532	1 110
Ausfuhr	1 156	577	2 181	1 288
Eigenveredelung	27	19	69	64
Lohnveredelung	—	—	3	3
Passive Veredelung	—	—	60	57
Belgien	21	14	42	30
Dänemark	69	52	257	188
Finnland	—	—	—	—
Italien	48	26	110	84
Jugoslawien	—	—	—	—
Niederlande	17	11	47	32
Norwegen	1	1	60	38
Österreich	227	162	602	421
Portugal	12	6	24	13
Schweden	97	63	127	84
Schweiz	37	30	90	72
Tschechoslow.	—	—	—	—
Ungarn	—	—	—	—
Irak	—	—	—	—
Iran	—	—	63	36
Libanon	251	71	251	71
Syrien	274	79	274	79
Hongkong	5	2	43	22
Indien	—	—	—	—
Bolivien	—	—	—	—
Uruguay	11	7	26	18
Venezuela	—	—	—	—
Austral. Bund	—	—	25	16
Neuseeland	69	40	115	67

5201 46, 66

Reyongarne, ausgen. Kreppgarne, nicht in Aufmachungen für den Einzelverkauf: von mehr als 185 bis 600 Denier, ungezwirnt oder einmal gezwirnt

	128	70	680	349
Einfuhr				
Eigenveredelung	12	6	72	6
Rückwaren	3	2	3	2
Belgien	—	—	3	2
Frankreich	—	—	—	—
Italien	69	39	396	208
Niederlande	36	19	214	100
Schweiz	20	10	64	37

5201 48, 68

Reyongarne, ausgen. Kreppgarne, nicht in Aufmachungen für den Einzelverkauf: von mehr als 600 Denier, ungezwirnt oder einmal gezwirnt

	1152	602	1759	915
Einfuhr				
Eigenveredelung	—	—	—	—
Lohnveredelung	—	—	—	—
Frankreich	803	417	1 410	730
Italien	—	—	—	—
Niederlande	349	185	349	185
Schweiz	—	—	—	—
Ausfuhr			97	27
Eigenveredelung	—	—	—	—
Lohnveredelung	—	—	—	—
Belgien	—	—	—	—
Dänemark	—	—	—	—
Jugoslawien	—	—	—	—
Niederlande	—	—	—	—
Polen	—	—	—	—
Schweiz	—	—	17	7
Tschechoslow.	—	—	—	—
Südafr. Union	—	—	—	—
Syrien	—	—	80	20
Indien	—	—	—	—

5201 70

Reyongarne, gefärbt oder bedruckt, ungezwirnt oder einmal gezwirnt

	125	103	236	202
Einfuhr				
Eigenveredelung	—	—	—	—
Lohnveredelung	—	—	—	—
Passive Veredelung	—	—	5	6
Rückwaren	—	—	—	—
Belgien	1	2	15	20
Italien	1	1	7	5
Niederlande	50	37	106	78
Schweiz	73	62	106	95
Ausfuhr	218	161	460	379
Lohnveredelung	—	—	3	11
Passive Veredelung	2	2	2	2
Dänemark	3	3	18	15
Finnland	—	—	—	—
Großbritannien	—	—	48	40
Italien	46	22	78	42
Jugoslawien	—	—	—	—
Niederlande	4	5	18	39
Norwegen	1	2	12	12
Österreich	76	67	131	113
Portugal	7	7	21	21
Schweden	3	2	6	6
Schweiz	19	14	44	33
Ägypten	—	—	25	19
Südafr. Union	—	—	—	—

Wichtigste Herstellungs- und Verbrauchsländer	Februar		Jan./Febr.		Wichtigste Herstellungs- und Verbrauchsländer	Februar		Jan./Febr.		Wichtigste Herstellungs- und Verbrauchsländer	Februar		Jan./Febr.		
	dz = 100 kg	1000 DM	dz = 100 kg	1000 DM		dz = 100 kg	1000 DM	dz = 100 kg	1000 DM		dz = 100 kg	1000 DM	dz = 100 kg	1000 DM	dz = 100 kg
5201 81, 82, 89					5203 10, 50					Frankreich				—	
Reyongarne, mehrmals gezwirnt, roh, gebleicht, gefärbt oder bedruckt					Reyongarne und synthetische Fäden in Aufmachungen für den Einzelverkauf					Großbritannien ..				—	
Einfuhr	180	189	321	392	Einfuhr	820	9	1 185	16	Italien				8 9 14 16	
<i>Passive Veredelung ..</i>	96	137	275	257	<i>Rückwaren</i>	77	7	77	7	Niederlande				55 151 57 159	
Belgien	1	2	9	17	Italien	495	6	1 040	13	Schweiz				32 100 61 219	
Italien	116	157	235	283	Ausfuhr	10 221	254	18 941	474	Ausfuhr				161 484 277 890	
Schweiz	33	40	77	92	<i>Passive Veredelung ..</i>	—	—	—	—	<i>Eigenveredelung</i>				4 17 4 11	
Ausfuhr	7	15	22	38	Dänemark	201	5	318	16	<i>Lohnveredelung</i>				27 56 27 56	
<i>Eigenveredelung</i>	—	—	—	—	Griechenland	112	5	128	6	<i>Passive Veredelung ..</i>				78 52 34 100	
<i>Passive Veredelung ..</i>	—	—	—	—	Großbritannien ..	84	10	115	13	Belgien				4 10 11 32	
Dänemark	—	—	—	—	Italien	353	10	406	16	Dänemark				36 111 62 201	
Jugoslawien	—	—	—	—	Norwegen	498	28	726	36	Niederlande				25 72 27 77	
Österreich	2	4	6	11	Österreich	11	1	164	6	Norwegen				23 77 65 214	
Schweiz	4	8	15	24	Schweden	503	31	808	50	Österreich				2 6 2 8	
Syrien	—	—	—	—	Schweiz	123	10	234	16	Schweiden				7 24 12 42	
5201 90					Türkei	126	8	126	8	Schweiz				19 56 39 115	
Reyongarne mit Lufteinschlüssen (Celtgarne)					Südaf. Union ...	733	23	1 524	45	Südaf. Union ...				2 9 2 10	
Einfuhr	28	25	28	25	Br.-Äg. Sudan ...	5 400	40	9 075	65	Saudi-Arabien ...				5 21 5 21	
Ausfuhr	—	—	—	—	Hongkong	—	—	300	16	Aden				— — — —	
5202 10					Pakistan	—	—	296	10	Hongkong				5 16 6 21	
Künstliches Roßhaar und dgl.: aus synthetischen Verbindungen					Malaya	473	18	805	31	Pakistan				— — 9 25	
Einfuhr	kg	kg	kg	kg	V. St. v. Amerika ..	164	14	181	18	Guatemala				1 6 2 11	
<i>Rückwaren</i>	—	—	—	—	Canada	82	7	239	15	Austral. Bund ...				11 30 22 51	
Ausfuhr	—	—	—	—	Guatemala	—	—	—	—	Peru				— — 556 23	
5202 10					Peru	—	—	—	—	Uruguay				106 2 539 7	
Künstliches Roßhaar und dgl.: aus synthetischen Verbindungen					Venezuela	29	2	114	7	Venezuela				29 2 114 7	
Einfuhr	kg	kg	kg	kg	Austral. Bund	40	1	40	1	Austral. Bund				40 1 40 1	
<i>Rückwaren</i>	—	—	—	—	Br.-Ozeanien	—	—	137	5	Br.-Ozeanien				— — 137 5	
Ausfuhr	10 514	248	21 186	500	5204 10, 15, 21, 22, 25, 26, 27					5204 51, 52, 55, 56, 57, 58, 61, 65, 66, 67, 68, 71, 72, 75, 76, 77, 78, 81, 85, 86, 87, 88					
Dänemark	465	9	1 248	29	Gewebe aus synthetischen Fäden; Gewebe für Möbel- und Innenausstattungen und Cordgewebe für die Reifenherstellung, auch aus Reyon					Andere Reyongewebe					
Griechenland	100	3	1 502	43	Einfuhr	140	847	162	488	Einfuhr				387 768 1 149 2 070	
Großbritannien ..	322	7	1 053	19	<i>Eigenveredelung</i>	4	35	5	57	<i>Eigenveredelung</i>				16 79 39 55	
Italien	—	—	—	—	<i>Lohnveredelung</i>	30	136	39	188	<i>Lohnveredelung</i>				33 33 174 108	
Niederlande	15	1	39	3	<i>Passive Veredelung ..</i>	7	77	7	78	<i>Passive Veredelung ..</i>				24 82 53 221	
Norwegen	229	8	550	15	<i>Rückwaren</i>	0	2	7	8	<i>Rückwaren</i>				73 45 40 102	
Österreich	68	2	359	9	Frankreich	1	7	2	12	Belgien				24 23 101 91	
Portugal	—	—	—	—	Italien	1	12	5	29	Dänemark				0 4 1 8	
Schweden	1 274	26	2 635	52	Niederlande	29	134	38	182	Frankreich				14 56 39 125	
Schweiz	499	13	654	16	Schweden	0	1	1	11	Italien				219 352 568 882	
Spanien	493	9	4 515	80	Schweiz	109	190	115	247	Niederlande				57 94 190 313	
Türkei	—	—	136	7	Einfuhr	166	772	235	1 279	Österreich				1 8 18 34	
Ungarn	—	—	—	—	<i>Eigenveredelung</i>	12	28	13	38	Schweden				3 9 10 24	
Südaf. Union ...	533	15	1 004	29	<i>Lohnveredelung</i>	27	127	36	790	Schweiz				75 205 215 570	
Japan	1 582	32	2 048	57	<i>Passive Veredelung ..</i>	3	78	7	57	Ausfuhr				1 390 3 789 2 964 7 868	
Hongkong	4 207	101	4 207	101	Belgien	2	13	2	15	<i>Eigenveredelung</i>				36 63 99 174	
V. St. v. Amerika ..	93	3	134	4	Dänemark	5	37	9	61	<i>Lohnveredelung</i>				78 35 107 149	
Brasilien	—	—	—	—	Irland (Rep.)	—	—	2	15	<i>Passive Veredelung ..</i>				18 44 60 153	
Austral. Bund	—	—	437	10	Niederlande	38	144	48	216	Saargebiet				10 24 25 57	
5202 51, 59					Norwegen	7	6	2	14	Belgien				134 347 290 736	
Künstliches Roßhaar und dgl.: aus künstlichen Spinnlösungen					Österreich	1	52	13	103	Luxemburg				3 8 9 20	
Einfuhr	dz	dz	dz	dz	Schweden	61	405	100	683	Dänemark				318 779 657 1 635	
<i>Schweiz</i>	25	27	48	52	Schweiz	3	22	7	60	Finnland				— — — —	
Ausfuhr	27	29	143	105	Südaf. Union ...	0	4	1	10	Frankreich				7 15 67 137	
Dänemark	3	2	14	11	Austral. Bund ...	3	20	4	26	Griechenland ...				20 45 32 71	
Frankreich	—	—	10	7	5204 31, 32, 35, 36, 37, 41, 42, 45, 46, 47					Kreppgewebe aus Reyon					
Großbritannien ..	—	—	53	30	Einfuhr	96	265	135	405	Einfuhr				96 265 135 405	
Italien	10	6	34	23	<i>Eigenveredelung</i>	—	—	—	—	<i>Eigenveredelung</i>				— — — —	
Niederlande	1	1	3	3	<i>Lohnveredelung</i>	—	—	—	—	<i>Lohnveredelung</i>				— — — —	
Schweiz	—	—	—	—	<i>Passive Veredelung ..</i>	9	46	29	147	<i>Passive Veredelung ..</i>				9 46 29 147	
Südaf. Union ...	—	—	12	8	<i>Rückwaren</i>	7	4	3	77	<i>Rückwaren</i>				7 4 3 77	

Wichtigste Herstellungs- und Verbrauchsländer	Februar		Jan./Febr.		Wichtigste Herstellungs- und Verbrauchsländer	Februar		Jan./Febr.		Wichtigste Herstellungs- und Verbrauchsländer	Februar		Jan./Febr.		
	dz = 100 kg	1000 DM	dz = 100 kg	1000 DM		dz = 100 kg	1000 DM	dz = 100 kg	1000 DM		dz = 100 kg	1000 DM	dz = 100 kg	1000 DM	dz = 100 kg
V. St. v. Amerika ..	1	4	1	7	Österreich	11	16	16	24	5303 10					
Canada	0	3	7	15	Schweden	13	20	13	20	Synthetische Fasern und Abfälle von synthetischen Fäden oder Fasern, gekrempelt, gekämmt, gestreckt, mit Ausnahme der Watte					
Mexiko	0	1	0	2	Schweiz	48	66	48	66		Einfuhr				
Chile	0	1	0	1	Japan	—	—	—	—		Lohnveredelung				
Columbien	5	16	12	37	V. St. v. Amerika..	477	576	588	724		Ausfuhr	243	411	663	1029
Venezuela	—	—	1	6	Canada	—	—	12	17		Lohnveredelung	45	100	59	130
Austral. Bund ...	19	62	40	131							Dänemark	64	98	117	177
Neuseeland	1	6	5	16							Finnland	38	65	107	189
											Frankreich	10	17	13	22
											Großbritannien ..	1	1	91	125
											Jugoslawien	—	—	13	24
											Niederlande	7	10	107	138
											Norwegen	10	9	21	18
											Portugal	—	—	11	20
											Schweden	58	120	91	168
										Schweiz	10	13	37	57	
										Spanien	—	—	2	4	
										Türkei	—	—	—	—	
										Ägypten	—	—	—	—	
										V. St. v. Amerika..	—	—	—	—	
										Austral. Bund ...	23	39	23	39	

5205 11, 15, 51, 55

Samt, Plüsch und dgl. aus Reyon oder synthetischen Fäden

	0	4	2	12
Einfuhr	0	4	2	12
Lohnveredelung ..	—	—	—	—
Rückwaren	0	3	2	11
Ausfuhr	795	1715	1618	3474
Eigenveredelung ..	—	—	17	44
Passive Veredelung .	0	7	0	1
Belgien	2	8	3	12
Dänemark	4	9	12	34
Großbritannien ..	25	74	36	115
Irland (Rep.)	1	2	2	7
Italien	3	10	4	14
Niederlande	5	12	10	29
Norwegen	6	14	10	24
Österreich	2	7	4	13
Schweden	11	45	28	99
Schweiz	2	7	7	29
Spanien	—	—	—	—
Liberia	1	4	4	9
Belg.-Kongo	20	47	30	67
Goldküste	9	20	73	166
Nigeria	605	1220	1139	2274
Sierra Leone	—	—	—	—
Südafr. Union	68	163	117	285
Fr.-Westafrika ..	—	—	24	42
Fr.-Kamerun	—	—	35	73
Fr.-Äquat. Afr. ...	1	2	1	2
Burma	—	—	0	2
Indonesien	—	—	—	—
Iran	—	—	—	—
Syrien	—	—	4	8
Hongkong	—	—	1	2
Pakistan	—	—	7	26
Malaya	3	12	3	12
V. St. v. Amerika ..	4	9	10	20
Canada	6	12	6	13
Cuba	—	—	—	—
Austral. Bund ...	6	12	14	34
Neuseeland	6	14	19	40

Kapitel 53

Zellwolle und synthetische Fasern

I. Spinnstoffe

	78	136	138	248
5301 10				
Synthetische Fasern, lose oder gebündelt				
Einfuhr	78	136	138	248
Lohnveredelung ..	50	107	100	213
Rückwaren	—	—	—	—
Italien	—	—	10	5
Schweden	50	107	99	211
Ausfuhr	741	848	990	1309
Passive Veredelung .	—	—	—	—
Belgien	—	—	32	46
Dänemark	9	8	14	15
Finnland	—	—	—	—
Großbritannien ..	85	126	95	141
Jugoslawien	—	—	—	—
Niederlande	65	95	125	191
Norwegen	33	41	46	63

	116	10	163	31
5302 10, 50				
Abfälle von Reyon, Zellwolle, synthetischen Fäden oder Fasern				
Einfuhr	116	10	163	31
Rückwaren	—	—	47	27
Niederlande	—	—	—	—
Schweiz	—	—	47	21
Ausfuhr	1102	178	1884	315
Lohnveredelung ..	—	—	—	—
Belgien	—	—	12	3
Italien	321	45	356	49
Jugoslawien	—	—	45	33
Niederlande	222	33	555	76
Schweiz	60	9	110	17
V. St. v. Amerika..	499	91	806	137

II. Garne

	4736	1970	9710	4009
5304 10, 21, 24, 26, 27, 28, 29, 31, 39, 41, 49, 51, 54, 56, 57, 58, 59, 61, 69, 71, 79, 91, 93, 96				
Garne aus Zellwolle oder synthetischen Fasern, nicht in Aufmachungen für den Einzelverkauf				
Einfuhr	4736	1970	9710	4009
Eigenveredelung ..	15	5	73	24
Lohnveredelung ..	58	23	110	42
Passive Veredelung .	—	—	—	—
Rückwaren	5	2	5	2
Frankreich	10	12	15	18
Italien	439	235	989	521
Niederlande	47	30	80	51
Österreich	3947	1373	7967	2761
Schweiz	280	308	646	646
Ausfuhr	1272	1198	2478	2302
Eigenveredelung ..	17	9	23	13
Lohnveredelung ..	25	12	25	12
Passive Veredelung .	—	—	7	7

Table with columns for 'Wichtigste Herstellungs- und Verbrauchsländer', 'Februar', 'Jan./Febr.', and rows for various countries like Belgien, Dänemark, Finnland, etc.

5305 11, 19, 51, 59

Garne aus Zellwolle oder synthetischen Fasern, in Aufmachungen für den Einzelverkauf

Table with columns for Einfuhr, Österreich, Ausfuhr, Eigenveredelung, Guatemala

III. Gewebe

5306 10, 20, 51, 52, 55, 56, 57, 60, 91, 92, 95, 96, 97

Gewebe aus Zellwolle oder synthetischen Fasern

Table with columns for Einfuhr, Eigenveredelung, Lohnveredelung, Passive Veredelung, Rückwaren, and rows for various countries

Table with columns for Ausfuhr, Eigenveredelung, Lohnveredelung, Passive Veredelung, Saargebiet, and rows for various countries

Leinen- und Ramiengarne, nicht in Aufmachungen für den Einzelverkauf

Table with columns for Einfuhr, Eigenveredelung, Lohnveredelung, and rows for various countries

5307 11, 15, 51, 55

Samt, Plüsch und dgl., aus Zellwolle oder synthetischen Fasern

Table with columns for Einfuhr, Rückwaren, Belgien, Ausfuhr, Schweden, Nigeria

Kapitel 54

Flachs und Ramie

I. Spinnstoffe und Abfälle

5401 10, 20, 30, 40, 91, 92, 99

Flachs, roh und bearbeitet, Werg und Abfälle

Table with columns for Einfuhr, Belgien, Dänemark, Frankreich, Großbritannien, Italien, Niederlande, Polen, Ägypten, Ausfuhr, Belgien, Niederlande

5402 10, 30, 40, 91, 99

Ramie, roh und bearbeitet, Werg und Abfälle

Table with columns for Einfuhr, China, V. St. v. Amerika, Ausfuhr, Frankreich, Italien, Schweiz

II. Garne

5403 11, 12, 13, 21, 22, 23, 36, 37, 39, 41, 43, 45, 49, 51, 52, 53, 61, 62, 63, 76, 77, 79, 81, 83, 85, 89, 92, 93, 94, 96, 97, 98

Leinen- und Ramiengarne, nicht in Aufmachungen für den Einzelverkauf

Table with columns for Einfuhr, Eigenveredelung, Lohnveredelung, and rows for various countries

5404 10, 50

Leinen- und Ramiengarne, in Aufmachungen für den Einzelverkauf

Table with columns for Einfuhr, Lohnveredelung, Frankreich, Ausfuhr, Eigenveredelung, Lohnveredelung, Jugoslawien

III. Gewebe

5405 21, 24, 27, 51, 59, 91, 99

Gewebe aus Flachs oder Ramie

Table with columns for Einfuhr, Eigenveredelung, Lohnveredelung, Passive Veredelung, Rückwaren, Ungarn, Ausfuhr, Eigenveredelung, Lohnveredelung, Passive Veredelung, Dänemark, Niederlande, Schweden, Schweiz, Ägypten, Israel, V. St. v. Amerika

Wichtigste Herstellungs- und Verbrauchsländer	Februar		Jan./Febr.		Wichtigste Herstellungs- und Verbrauchsländer	Februar		Jan./Febr.		Wichtigste Herstellungs- und Verbrauchsländer	Februar		Jan./Febr.	
	dz = 100 kg	1000 DM	dz = 100 kg	1000 DM		dz = 100 kg	1000 DM	dz = 100 kg	1000 DM		dz = 100 kg	1000 DM	dz = 100 kg	1000 DM
5406 10, 50					5502 11, 15, 91, 93, 95, 99					5504 31, 39, 40, 51, 59, 61, 62, 63, 64, 65, 66, 67, 68, 69, 71, 79, 81, 89, 91, 92, 99				
Samt, Plüsch und dgl., aus Flachs oder Ramie					Baumwollabfälle					Andere Baumwollgarne, nicht in Aufmachungen für den Einzelverkauf				
Einfuhr	—	—	—	—	Einfuhr	86 575	7 360	116 090	11 406	Einfuhr	114	147	280	408
Ausfuhr	4	11	11	30	<i>Rückwaren</i>	<i>100</i>	<i>8</i>	<i>100</i>	<i>8</i>	<i>Eigenveredelung</i>	<i>77</i>	<i>18</i>	<i>25</i>	<i>35</i>
Dänemark	4	11	9	24	Belgien	275	27	851	114	<i>Lohnveredelung</i>	—	—	—	—
Liberia	—	—	2	6	Frankreich	763	176	1 554	339	<i>Passive Veredelung</i>	4	7	4	7
					Griechenland	—	—	56	10	<i>Rückwaren</i>	—	—	1	1
					Großbritannien	1 528	394	3 183	798	Belgien	10	6	10	6
					Italien	1 564	127	3 152	244	Großbritannien	0	2	21	35
					Niederlande	1 746	227	3 027	464	Italien	—	—	—	—
					Österreich	92	12	191	29	Niederlande	16	9	16	9
					Schweden	51	4	274	32	Österreich	—	—	14	25
					Schweiz	1 782	457	4 579	1 220	Portugal	—	—	—	—
					Ägypten	389	24	392	25	Schweiz	76	102	207	302
					Belg.-Kongo	—	—	—	—	Ausfuhr	489	547	1 200	1 265
					China	—	—	271	25	<i>Eigenveredelung</i>	<i>17</i>	<i>41</i>	<i>35</i>	<i>74</i>
					Iran	—	—	166	20	<i>Lohnveredelung</i>	<i>7</i>	<i>8</i>	<i>78</i>	<i>58</i>
					Japan	—	—	869	71	<i>Passive Veredelung</i>	<i>42</i>	<i>52</i>	<i>89</i>	<i>100</i>
					Hongkong	—	—	—	—	Belgien	—	—	1	2
					Indien	4 047	761	8 187	1 604	Bulgarien	—	—	—	—
					Pakistan	—	—	—	—	Dänemark	24	38	39	62
					V. St. v. Amerika	7 742	836	14 075	1 417	Finnland	2	7	2	7
					Mexiko	102	12	102	12	Frankreich	80	82	166	162
					Argentinien	312	97	600	176	Großbritannien	6	5	6	5
					Brasilien	66 182	4 206	74 561	4 806	Niederlande	148	136	437	350
					Ausfuhr	12 274	1 492	20 558	2 622	Norwegen	48	51	134	147
					Belgien	278	33	776	97	Österreich	6	15	13	30
					Dänemark	289	52	464	79	Rumänien	—	—	—	—
					Frankreich	452	40	1 280	127	Schweden	46	69	128	198
					Großbritannien	2 476	539	4 066	947	Schweiz	5	5	19	22
					Italien	1 593	209	1 593	209	Nigeria	—	—	8	8
					Niederlande	3 054	291	5 695	586	Südafr. Union	51	47	153	147
					Norwegen	145	20	290	45	Iran	36	47	47	61
					Schweden	731	87	1 125	151	Bolivien	2	5	5	13
					Schweiz	40	5	199	21	Chile	1	4	1	4
					V. St. v. Amerika	3 172	212	5 016	354	Uruguay	1	2	2	5
					Canada	31	2	31	2					
					5503 10, 50					5505 10, 90				
					Baumwolle, gekrempelt, gekämmt, mit Ausnahme der Watte					Baumwollgarne, in Aufmachungen für den Einzelverkauf				
					Einfuhr	—	—	—	—	Einfuhr	21	46	53	111
					Ausfuhr	—	—	—	—	<i>Eigenveredelung</i>	—	—	—	—
					Großbritannien	—	—	—	—	<i>Lohnveredelung</i>	—	—	—	—
									<i>Rückwaren</i>	—	—	—	—	
									Frankreich	—	—	15	30	
									Österreich	19	43	32	71	
									Portugal	—	—	—	—	
									Schweiz	2	3	6	10	
									Ausfuhr	111	200	217	391	
									<i>Eigenveredelung</i>	<i>37</i>	<i>71</i>	<i>64</i>	<i>127</i>	
									<i>Lohnveredelung</i>	—	—	—	—	
									<i>Passive Veredelung</i>	—	—	7	2	
									Saargebiet	10	11	16	17	
									Dänemark	21	45	26	58	
									Finnland	—	—	—	—	
									Italien	2	4	6	10	
									Niederlande	12	25	29	58	
									Norwegen	7	16	9	21	
									Österreich	21	39	43	82	
									Schweden	10	14	16	25	
									Schweiz	0	3	5	8	
									Kenya-Uganda	—	—	6	10	
									Nigeria	11	10	17	21	
									Fr.-Kamerun	—	—	11	11	
									Indien	—	—	—	—	
									Malaya	—	—	0	1	
									Guatemala	5	5	10	10	
									Mexiko	—	—	3	9	
									Panama	—	—	—	—	
									Bolivien	—	—	—	—	
									Uruguay	5	9	8	17	

Kapitel 55
Baumwolle
I. Spinnstoffe und Abfälle

II. Garne

Wichtigste Herstellungs- und Verbrauchsländer		Februar		Jan./Febr.		Wichtigste Herstellungs- und Verbrauchsländer		Februar		Jan./Febr.		Wichtigste Herstellungs- und Verbrauchsländer		Februar		Jan./Febr.	
		dz =	1000 DM	dz =	1000 DM			dz =	1000 DM	dz =	1000 DM			dz =	1000 DM	dz =	1000 DM
III. Gewebe																	
5506 10																	
Gewebe für Möbel- und Innenausstattung, ungemustert																	
Einfuhr	3	11	6	20													
Rückwaren	—	—	—	—													
Großbritannien ..	2	8	3	12													
Schweiz	0	1	0	2													
Ausfuhr	5	9	5	10													
Eigenveredelung	—	—	—	—													
Lohnveredelung	—	—	—	—													
5506 15																	
Cordgewebe für die Reifenherstellung																	
Einfuhr	—	—	—	—													
Ausfuhr	—	—	—	—													
5506 91																	
Andere Gewebe, ungemustert, roh																	
Einfuhr	1 585	1 657	3 108	3 121													
Eigenveredelung	525	468	1 120	990													
Lohnveredelung	563	454	1 284	1 042													
Rückwaren	—	—	—	—													
Belgien	171	139	604	490													
Frankreich	16	14	19	18													
Großbritannien ..	—	—	2	3													
Italien	—	—	—	—													
Niederlande	389	329	789	661													
Österreich	144	78	244	133													
Schweden	17	15	31	28													
Schweiz	846	1 080	1 298	1 686													
Türkei	—	—	—	—													
Ägypten	—	—	—	—													
Japan	—	—	116	96													
Ausfuhr	3 637	2 688	7 722	5 755													
Eigenveredelung	—	—	—	—													
Lohnveredelung	134	60	134	60													
Passive Veredelung ..	96	145	355	441													
Belgien	—	—	—	—													
Dänemark	530	363	1 235	862													
Finnland	—	—	—	—													
Frankreich	153	116	259	201													
Großbritannien ..	1	1	189	124													
Niederlande	1 582	1 197	2 672	2 045													
Norwegen	62	48	134	106													
Österreich	12	10	90	75													
Schweden	419	304	797	582													
Schweiz	134	174	413	480													
Türkei	—	—	3	2													
Äthiopien	—	—	—	—													
Kenya-Uganda ..	—	—	—	—													
Goldküste	134	60	134	60													
Nigeria	63	44	150	96													
Südafr. Union ..	108	75	262	182													
Br.-Äg. Sudan ..	—	—	—	—													
Fr.-Marokko	104	71	104	71													
Fr.-Westafrika ..	205	139	307	206													
Fr.-Kamerun	88	58	511	345													
Fr.-Togo	—	—	310	209													
Fr.-Äquat. Afr. ..	—	—	27	17													
Madagaskar	26	17	26	17													
Saudi-Arabien ..	—	—	—	—													
Indonesien	—	—	—	—													
Israel	—	—	—	—													
Aden	—	—	—	—													
Ceylon	—	—	—	—													
Hongkong	—	—	—	—													
5506 92																	
Andere Gewebe, ungemustert, abgekocht oder gebleicht																	
Einfuhr	124	255	264	602													
Eigenveredelung	—	—	0	2													
Lohnveredelung	2	7	2	7													
Passive Veredelung ..	19	53	80	270													
Rückwaren	7	2	7	2													
Belgien	9	9	14	13													
Großbritannien ..	1	4	5	17													
Niederlande	48	47	74	80													
Schweiz	61	184	164	476													
Ausfuhr	813	845	1 899	1 840													
Eigenveredelung	72	27	79	37													
Lohnveredelung	73	73	73	73													
Passive Veredelung ..	—	—	—	—													
Dänemark	195	201	434	433													
Frankreich	—	—	1	1													
Großbritannien ..	—	—	—	—													
Niederlande	8	10	11	16													
Norwegen	14	16	57	69													
Österreich	6	14	8	16													
Schweden	47	65	73	100													
Schweiz	12	10	29	24													
Türkei	8	8	8	8													
Goldküste	8	10	23	25													
Nigeria	252	233	643	549													
Sierra Leone ..	—	—	—	—													
Südafr. Union ..	—	—	—	—													
Br.-Äg. Sudan ..	—	—	—	—													
Fr.-Marokko	—	—	—	—													
Fr.-Westafrika ..	8	6	22	18													
Fr.-Kamerun	65	55	300	258													
Fr.-Äquat. Afr. ..	—	—	10	15													
Indonesien	—	—	30	25													
Israel	42	56	42	56													
Hongkong	47	35	53	46													
Pakistan	6	20	13	26													
Malaya	—	—	35	33													
V. St. v. Amerika ..	—	—	0	1													
Canada	52	52	55	55													
Chile	—	—	—	—													
Austral. Bund	—	—	—	—													
5506 95																	
Andere Gewebe, ungemustert, gefärbt																	
Einfuhr	625	1 238	1 089	2 252													
Eigenveredelung	4	6	8	72													
Lohnveredelung	10	72	10	72													
Passive Veredelung ..	93	271	165	360													
Rückwaren	—	—	12	77													
Dänemark	—	—	2	3													
Frankreich	12	15	18	23													
Großbritannien ..	18	62	25	86													
Italien	2	2	28	134													
Niederlande	257	382	426	639													
Norwegen	—	—	5	4													
Österreich	40	78	61	116													
Schweiz	295	698	516	1 234													
Ausfuhr	2 388	3 241	5 290	7 402													
Eigenveredelung	105	182	204	382													
Lohnveredelung	10	21	10	27													
Passive Veredelung ..	7	7	7	7													
Saargebiet	42	65	107	165													
5506 96																	
Andere Gewebe, ungemustert, bedruckt																	
Einfuhr	368	1 024	656	1 756													
Eigenveredelung	0	2	7	7													
Lohnveredelung	52	67	52	67													
Passive Veredelung ..	107	254	260	630													
Rückwaren	16	32	17	35													
Frankreich	19	30	31	56													
Großbritannien ..	40	141	46	170													
Italien	1	2	1	2													
Niederlande	4	12	15	40													
Österreich	175	297	368	572													
Schweiz	113	512	181	886													
Ungarn	—	—	—	—													
Ausfuhr	4 762	7 611	8 307	13 293													
Eigenveredelung	630	1 042	902	1 441													
Lohnveredelung	532	947	913	1 600													
Passive Veredelung ..	—	—	—	—													
Saargebiet	8	10	16	18													
Belgien	368	547	609	888													
Luxemburg	11	14	22	29													
Dänemark	612	818	1 264	1 766													

Wichtigste Herstellungs- und Verbrauchsländer	Februar		Jan./Febr.		Wichtigste Herstellungs- und Verbrauchsländer	Februar		Jan./Febr.		Wichtigste Herstellungs- und Verbrauchsländer	Februar		Jan./Febr.	
	dz = 100 kg	1000 DM	dz = 100 kg	1000 DM		dz = 100 kg	1000 DM	dz = 100 kg	1000 DM		dz = 100 kg	1000 DM	dz = 100 kg	1000 DM
Finnland	—	—	—	—	Südafr. Union	3	4	19	28	Madagaskar	0	2	0	2
Frankreich	47	68	54	78	Südwestafrika	—	—	1	1	Indonesien	—	—	—	—
Griechenland	5	10	5	10	Algerien	—	—	—	—	Irak	—	—	—	—
Großbritannien	228	465	318	650	Fr.-Marokko	7	7	14	15	Iran	—	—	—	—
Irland (Rep.)	9	25	11	29	Fr.-Westafrika	—	—	28	21	Israel	0	1	0	1
Italien	23	42	28	50	Fr.-Kamerun	6	5	124	137	Syrien	—	—	6	9
Niederlande	261	479	450	835	Madagaskar	—	—	—	—	Aden	—	—	—	—
Norwegen	175	361	371	774	Indonesien	—	—	—	—	Pakistan	—	—	5	6
Österreich	1	6	2	8	Iran	—	—	1	1	Malaya	20	27	79	109
Schweden	657	1338	1209	2434	Hongkong	5	9	5	9	V. St. v. Amerika.	110	162	219	323
Schweiz	463	842	889	1615	Pakistan	—	—	—	—	Canada	5	5	5	5
Türkei	1302	1815	1720	2347	Malaya	—	—	—	—	Dominik. Rep.	—	—	11	15
Ägypten	15	22	15	22	V. St. v. Amerika	4	4	90	126	Bolivien	—	—	4	6
Belg.-Kongo	31	53	72	115	Canada	174	263	272	400	Chile	—	—	—	—
Ruanda-Urundi	—	—	—	—	Mexiko	6	21	6	21	Venezuela	1	3	3	7
Goldküste	—	—	50	58	Chile	—	—	—	—	Austral. Bund	—	—	—	—
Nigeria	80	92	190	213	Columbien	—	—	—	—					
Nyasaland	—	—	—	—	Paraguay	—	—	1	1					
Nord-Rhodesien	—	—	—	—	Venezuela	—	—	—	—					
Südafr. Union	4	8	27	39	Austral. Bund	7	6	47	77					
Südwestafrika	14	18	39	45										
Algerien	60	64	60	64										
Fr.-Marokko	123	157	207	269										
Fr.-Westafrika	27	45	83	128										
Fr.-Kamerun	27	29	58	79										
Fr.-Äquat. Afr.	9	16	9	16										
Madagaskar	15	18	30	35										
Port.-Westafr.	2	4	2	4										
Irak	—	—	—	—										
Iran	—	—	—	—										
Israel	—	—	—	—										
Libanon	—	—	—	—										
Syrien	—	—	67	78										
Thailand	—	—	—	—										
Cypern	—	—	—	—										
Hongkong	2	3	3	5										
Malaya	118	151	335	444										
Chile	0	2	0	2										
Paraguay	0	1	1	2										
Austral. Bund	29	36	48	80										
Neuseeland	—	—	—	—										

5506 97				
Andere Gewebe, ungemustert, bunt gewebt				
Einfuhr	103	260	182	452
Lohnveredelung	23	27	23	27
Passive Veredelung	—	—	—	—
Rückwaren	3	4	7	10
Belgien	1	1	1	1
Dänemark	—	—	1	3
Frankreich	1	2	6	20
Großbritannien	17	44	24	68
Italien	5	10	6	13
Niederlande	23	21	44	42
Österreich	18	38	26	55
Schweiz	35	140	62	221
Tschechoslow.	—	—	7	23
Ausfuhr	1545	1523	3706	3917
Eigenveredelung	10	27	72	96
Saargebiet	0	1	5	9
Dänemark	167	184	638	743
Finnland	—	—	—	—
Frankreich	—	—	1	1
Griechenland	5	13	5	13
Großbritannien	82	59	86	62
Italien	—	—	4	6
Niederlande	—	—	2	3
Norwegen	28	39	71	112
Österreich	35	62	49	90
Schweden	220	225	643	722
Schweiz	2	2	20	28
Türkei	9	27	9	27
Ägypten	11	18	47	77
Belg.-Kongo	22	16	22	16
Goldküste	—	—	16	16
Nigeria	724	537	1451	1130

5507 10, 20, 91, 92, 95, 96, 97				
Gewebe, gemustert				
Einfuhr	195	384	375	709
Eigenveredelung	4	6	20	17
Lohnveredelung	42	37	63	50
Passive Veredelung	3	9	3	12
Rückwaren	1	1	4	8
Belgien	19	22	43	55
Dänemark	3	5	6	11
Frankreich	5	9	14	21
Großbritannien	2	11	15	34
Italien	25	68	40	95
Niederlande	5	7	9	12
Österreich	29	66	48	108
Schweden	1	1	2	6
Schweiz	105	194	167	336
Tschechoslow.	1	1	30	30
Türkei	—	—	—	—
Ausfuhr	1551	2129	3267	4483
Eigenveredelung	177	263	224	377
Lohnveredelung	17	23	36	56
Passive Veredelung	12	10	23	20
Saargebiet	4	9	10	26
Belgien	25	39	50	81
Dänemark	250	321	688	856
Finnland	—	—	—	—
Frankreich	57	81	73	106
Griechenland	13	18	19	29
Großbritannien	—	—	—	—
Island	—	—	—	—
Italien	7	13	17	33
Niederlande	32	52	136	188
Norwegen	63	98	154	225
Österreich	6	13	19	41
Portugal	—	—	—	—
Schweden	158	306	310	608
Schweiz	80	119	218	326
Türkei	186	286	243	402
Ägypten	19	21	69	87
Äthiopien	—	—	—	—
Goldküste	—	—	—	—
Nigeria	398	390	745	721
Sierra Leone	—	—	—	—
Nord-Rhodesien	—	—	—	—
Südafr. Union	10	12	14	19
Südwestafrika	20	23	20	23
Br.-Äg. Sudan	—	—	—	—
Fr.-Marokko	11	9	11	9
Fr.-Westafrika	29	54	53	92
Fr.-Kamerun	27	29	27	29
Fr.-Togo	—	—	10	9
Fr.-Äquat. Afr.	—	—	24	29

5508 10, 90				
Drehergewebe				
Einfuhr	230	964	445	1876
Passive Veredelung	2	10	7	37
Belgien	1	4	1	4
Frankreich	9	37	14	66
Niederlande	—	—	5	11
Schweiz	209	882	408	1731
Tschechoslow.	9	35	15	58
Ausfuhr	15	40	24	74
Eigenveredelung	—	—	—	—
Passive Veredelung	13	35	18	55
Dänemark	0	2	2	9
Schweiz	14	37	20	58

5509 11, 15, 50				
Samt, Plüsch, Chenillegewebe				
Einfuhr	450	630	1141	1506
Lohnveredelung	139	167	511	533
Rückwaren	1	3	17	29
Belgien	262	348	656	819
Dänemark	—	—	3	5
Frankreich	—	—	4	6
Großbritannien	0	1	4	7
Italien	26	73	61	169
Niederlande	105	125	315	357
Österreich	5	7	13	16
Schweden	0	1	4	9
Schweiz	52	75	81	118
Ausfuhr	2034	2917	3721	5475
Eigenveredelung	178	224	297	382
Lohnveredelung	153	238	349	551
Belgien	24	42	27	47
Dänemark	141	214	288	427
Finnland	—	—	—	—
Frankreich	6	11	36	75
Griechenland	4	10	13	30
Großbritannien	376	509	573	771
Irland (Rep.)	213	292	298	401
Italien	6	20	10	33
Niederlande	107	156	278	403
Norwegen	162	234	326	469
Österreich	43	70	55	94
Schweden	572	750	1052	1498
Schweiz	133	186	298	418
Spanien	—	—	0	2
Türkei	—	—	—	—
Ägypten	—	—	2	6
Goldküste	6	10	13	22
Nigeria	72	139	149	284
Südafr. Union	121	168	189	274
Fr.-Marokko	—	—	—	—

Wichtigste Herstellungs- und Verbrauchsländer	Februar		Jan./Febr.		Wichtigste Herstellungs- und Verbrauchsländer	Februar		Jan./Febr.		Wichtigste Herstellungs- und Verbrauchsländer	Februar		Jan./Febr.							
	dz = 100 kg	1000 DM	dz = 100 kg	1000 DM		dz = 100 kg	1000 DM	dz = 100 kg	1000 DM		dz = 100 kg	1000 DM	dz = 100 kg	1000 DM	dz = 100 kg	1000 DM				
Libanon	0	1	0	1	5604 11, 19, 91, 99 Jute und juteähnliche Fasern, roh und bearbeitet; Jutewerg und -abfälle	Einfuhr 64 814 6 142 139 101 12 746 <i>Rückwaren</i> — — — — Belgien 304 9 304 9 Großbritannien .. — — — 139 9 Belg.-Kongo 1 041 107 2 076 192 Iran — — — — Indien — — — — Pakistan 63 210 6 018 136 117 12 521 Ausfuhr 241 13 598 32 Saargebiet 50 3 150 9 Finnland 91 5 348 18	5607 00 Garne aus Jute oder juteähnlichen Fasern Einfuhr 2 121 431 2 452 488 <i>Eigenveredelung</i> 2 727 437 2 298 455 <i>Lohnveredelung</i> — — — — Belgien 855 121 1 118 169 Dänemark — — — — Frankreich 267 37 335 46 Italien 999 273 999 273 Südafr. Union ... — — — — Ausfuhr 1 288 159 2 140 263 Norwegen 126 12 278 26 Südafr. Union ... 904 104 1 584 191	5608 10, 30, 50, 90 Garne aus anderen pflanzlichen Spinnstoffen Einfuhr 76 8 165 15 Indonesien — — — — Ceylon — — — — Indien 76 8 164 14 Ausfuhr — — — — Frankreich — — — —												
Syrien	31	58	34	64					5605 01, 09, 21, 29 Sisal und andere Agavefasern Einfuhr 11 612 1 296 52 759 6 009 Belg.-Kongo — — — — Kenya-Uganda .. 1 062 119 4 749 540 Tanganyika 1 953 214 15 067 1 713 Zanzibar — — — 152 17 Madagaskar 380 35 380 35 Mocambique 580 64 6 615 769 Port.-Westaf. ... 5 349 585 19 248 2 134 Indonesien 2 288 279 6 255 771 Cuba — — — — Mexiko — — — — Br.-Westindien .. — — — — Brasilien — — — 293 30 Ausfuhr — — — —	5609 00 Papiergarne Einfuhr — — — — Ausfuhr 99 55 283 141 <i>Eigenveredelung</i> — — — — Belgien 48 23 114 52 Finnland — — — 1 1 Italien — — — 80 32 Österreich — — — 10 7 Schweiz 6 3 27 17 Ungarn 30 22 30 22										
Pakistan	—	—	32	50							5605 30, 92, 94, 96 Andere pflanzliche Spinnstoffe Einfuhr 1 963 188 4 286 240 <i>Lohnveredelung</i> — — — 78 5 <i>Rückwaren</i> — — — — Zanzibar — — — — St. Helena — — — — Ceylon 1 945 106 4 165 232 Indien — — — 103 6 Ausfuhr 131 30 238 53 Dänemark 17 5 43 12 Schweden 71 15 92 19 Schweiz 35 8 80 16	III. Gewebe 5610 00 Gewebe aus Hanf oder Ginster Einfuhr 0 1 0 2 Ausfuhr 3 2 5 5 <i>Eigenveredelung</i> — — — — Dänemark — — — 2 3 Türkei — — — —								
Guatemala	—	—	1	5									II. Garne 5606 11, 15, 50 Hanf- oder Ginstergarne Einfuhr 682 299 1 664 703 <i>Eigenveredelung</i> 130 54 348 152 <i>Lohnveredelung</i> — — — — Italien 256 114 628 276 Niederlande — — — — Österreich 406 172 1 016 414 Schweiz 20 13 20 13 Ausfuhr 258 165 352 213 Dänemark 53 39 60 44 Griechenland 57 38 57 38 Norwegen 101 63 170 95 Schweden — — — 6 4	5611 01, 09 Gewebe aus Jute oder juteähnlichen Fasern Einfuhr 16 3 51 11 <i>Lohnveredelung</i> 16 3 51 11 <i>Rückwaren</i> — — — — Niederlande 16 3 51 11 Ausfuhr 12 948 2 276 25 035 4 448 <i>Eigenveredelung</i> 707 125 1 123 204 <i>Lohnveredelung</i> — — — — Dänemark 1 725 309 4 101 745 Griechenland 218 40 501 95 Großbritannien .. — — — 162 28 Italien — — — —						
Chile	—	—	21	32											5601 11, 19 Hanf, roh und bearbeitet Einfuhr 5 298 1 350 9 555 2 555 Frankreich 4 100 1 142 7 400 2 213 Italien 1 098 199 1 955 323 Jugoslawien — — — — Türkei — — — — Indien — — — 100 10 Chile — — — — Ausfuhr — — — —	5601 91, 99 Hanfwerk und -abfälle Einfuhr 2 824 378 7 443 1 060 Italien 883 201 2 783 580 Jugoslawien 1 339 146 4 092 433 Schweden — — — 110 10 Indien 153 14 204 19 Chile 50 2 50 2 Ausfuhr — — — —				
Columbien	—	—	1	2													Kapitel 56 Andere pflanzliche Spinnstoffe; Papiergarne und Papiergangewebe I. Spinnstoffe und Abfälle 5602 10, 90 Ginster Einfuhr — — — — Ausfuhr — — — —	5603 10, 90 Manilahanf Einfuhr 2 148 344 3 305 563 Philippinen 2 148 344 3 305 563 Ausfuhr — — — —		
Peru	—	—	4	10															5603 10, 90 Manilahanf Einfuhr 2 148 344 3 305 563 Philippinen 2 148 344 3 305 563 Ausfuhr — — — —	5603 10, 90 Manilahanf Einfuhr 2 148 344 3 305 563 Philippinen 2 148 344 3 305 563 Ausfuhr — — — —

Wichtigste Herstellungs- und Verbrauchsländer	Februar		Jan./Febr.		Wichtigste Herstellungs- und Verbrauchsländer	Februar		Jan./Febr.		Wichtigste Herstellungs- und Verbrauchsländer	Februar		Jan./Febr.	
	dz = 100 kg	1000 DM	dz = 100 kg	1000 DM		dz = 100 kg	1000 DM	dz = 100 kg	1000 DM		dz = 100 kg	1000 DM	dz = 100 kg	1000 DM
Niederlande	160	27	701	122	Kapitel 58 Teppiche und ähnliche Waren; Bänder; Posamentierwaren; Tüll; Netzstoffe; Spitzen, Spitzenstoffe, Stickereien 5801 20, 31, 35, 40, 94, 99 Geknüpfte Teppiche Einfuhr 209 434 399 907 Belgien 5 16 9 25 Großbritannien .. 0 1 2 6 Jugoslawien — — — — Niederlande 1 2 1 2 Spanien — — 11 18 Türkei 47 108 70 162 Afghanistan 11 19 11 19 Iran 138 320 255 619 Koweit — — 15 18 Indien 1 2 13 7 Pakistan — — 5 12 Ausfuhr 0 3 0 4 5802 10, 30, 50, 80, 91, 93, 94, 99 5803 00 5804 30, 90 Andere Teppiche Einfuhr 2 185 1 721 4 770 3 746 Rückwaren 7 7 3 3 Belgien 1 706 1 341 3 639 2 813 Frankreich 16 28 57 93 Großbritannien .. 5 7 6 9 Italien 101 68 187 136 Jugoslawien 31 18 31 18 Niederlande 249 222 653 596 Österreich 14 13 41 37 Schweden — — — — Schweiz 19 14 21 16 Indien 44 10 135 28 Ausfuhr 370 464 613 739 Saargebiet 30 29 32 31 Luxemburg 6 7 13 14 Dänemark 20 17 39 32 Finnland — — — — Frankreich 9 11 17 21 Niederlande 21 33 54 73 Norwegen 4 5 4 5 Schweden 65 78 111 114 Schweiz 62 72 95 111 Südafr. Union ... 5 8 29 33 Südwestafrika ... 4 4 9 10 V. St. v. Amerika . 42 52 74 99 Canada 99 144 133 192 5805 11, 15, 19, 21, 26, 29, 31, 34, 36, 39, 40, 61, 66, 69, 71, 76, 79, 81, 84, 86, 89, 90 5806 10, 90 Bänder aus Spinnstoffen aller Art Einfuhr 7 16 12 32 Lohnveredelung ... — — 0 2 Passive Veredelung . — — — — Rückwaren — — — — Dänemark — — 0 1 Niederlande — — 1 2 Österreich 7 12 11 20 Schweiz 0 2 0 5 5807 11, 12, 13, 14, 15, 18, 19, 91, 92, 93, 94, 95, 98, 99 Posamentierwaren Einfuhr kg 436 14 kg 761 25 Eigenveredelung ... — — — — Lohnveredelung ... — — — — Rückwaren — — — — Ausfuhr 4 377 122 7 888 216 Eigenveredelung ... 86 7 86 7 Passive Veredelung . — — — — Belgien 219 4 442 9 Dänemark 269 9 1 371 22 Großbritannien .. — — 101 3 Niederlande 820 12 1 606 28 Norwegen 579 24 996 38 Schweiz 450 9 529 11 Südafr. Union ... 54 2 133 4 V. St. v. Amerika . 104 14 137 18 El Salvador 376 9 476 24 Bolivien — — — — 5808 10, 50, 60, 80, 90 Tüll und Netzstoffe, ungemustert Einfuhr kg 1 773 82 kg 3 587 199 Eigenveredelung ... — — 26 3 Passive Veredelung . — — — — Rückwaren — — — — Belgien 63 2 146 4									
Norwegen	355	64	560	102										
Schweden	157	31	305	59										
Schweiz	262	53	476	101										
Türkei	172	30	172	30										
Südafr. Union	139	25	139	25										
V. St. v. Amerika .	9 619	1 673	17 750	3 113										
Cuba	113	18	140	23										
Argentinien	—	—	—	—										
5612 10, 50, 90														
Gewebe aus anderen pflanzlichen Spinnstoffen														
Einfuhr	—	—	—	—										
Ausfuhr	—	—	—	—										
5613 10, 50														
Samt, Plüsch, Schlingen-, Chenillegewebe														
Einfuhr	—	—	—	—										
Ausfuhr	—	—	—	—										
5614 00														
Papiergangewebe														
Einfuhr	—	—	—	—										
Ausfuhr	—	—	1	1										
Kapitel 57														
Metallgarne														
5701 10														
Metallgarne aus Edelmetallen														
Einfuhr	kg 31	3	kg 31	3										
Ausfuhr	41	6	71	11										
Syrien	20	3	50	8										
5701 91, 95														
Metallgarne aus unedlen Metallen														
Einfuhr	kg 100	6	kg 223	14										
Frankreich	100	6	100	6										
V. St. v. Amerika .	—	—	109	7										
Ausfuhr	1 099	25	2 235	43										
Jugoslawien	—	—	—	—										
Schweiz	—	—	686	9										
5702 11, 19, 91, 99														
Gewebe aus Metallfäden oder Metallgarnen														
Einfuhr	kg —	—	kg —	—										
Ausfuhr	37	3	74	6										

Wichtigste Herstellungs- und Verbrauchsländer	Februar		Jan./Febr.		Wichtigste Herstellungs- und Verbrauchsländer	Februar		Jan./Febr.		Wichtigste Herstellungs- und Verbrauchsländer	Februar		Jan./Febr.	
	dz = 100 kg	1000 DM	kg	1000 DM		dz = 100 kg	1000 DM	kg	1000 DM		dz = 100 kg	1000 DM	kg	1000 DM
Frankreich	1369	57	2571	122	Niederlande	289	14	289	14	5904 13, 14, 19, 93, 94, 99				
Großbritannien ..	14	2	82	13	Österreich	6369	527	10 827	915	Filz, imprägniert				
Italien	—	—	80	5	Schweiz	3524	358	5 903	639	Einfuhr	—	—	—	—
Schweiz	313	20	694	54	Tschechoslow.	—	—	124	11	Rückwaren	—	—	—	—
Ausfuhr	1272	31	1 953	53	Ausfuhr	1560	45	2 610	81	Ausfuhr	392	323	787	549
Passive Veredelung .	24	2	132	70	Lohnveredelung	27	2	60	4	Belgien	75	25	192	49
Norwegen	67	3	98	4	Schweden	1304	34	2 323	61	Finnland	1	1	22	7
Österreich	24	2	78	6						Frankreich	22	30	28	35
Schweden	463	11	736	16						Italien	41	46	84	75
Schweiz	509	10	608	16						Niederlande	86	87	189	154

5809 21, 25, 26, 28, 29, 51, 53, 56, 58, 59, 71,
75, 76, 78, 79

**Tüll und Netzstoffe, gemustert, Bobinetstoffe;
Spitzenstoffe und Maschinenspitzenstoffe**

	kg	dz = 100 kg	kg	dz = 1000 DM
Einfuhr	10 762	659	24 145	1 451
Eigenveredelung	—	—	—	—
Passive Veredelung .	3 492	63	9 720	182
Rückwaren	1 197	27	1 197	27
Saargebiet	—	—	44	5
Frankreich	8 573	591	19 984	1 295
Großbritannien ..	117	4	467	29
Niederlande	377	7	574	10
Österreich	209	17	807	37
Schweiz	221	15	280	19
Tschechoslow.	68	4	785	33
Ausfuhr	4 824	132	9 085	359
Lohnveredelung	—	—	48	2
Dänemark	87	8	545	22
Niederlande	104	5	367	16
Norwegen	728	41	1 387	83
Schweden	1 837	57	3 232	115
Schweiz	1 069	17	2 109	37
Spanien	119	10	131	11
V. St. v. Amerika ..	46	2	150	6
Canada	32	1	147	6
Cuba	194	15	347	25

5810 00

Handgearbeitete Spitzen

	kg	dz = 100 kg	kg	dz = 1000 DM
Einfuhr	—	—	3	1
Ausfuhr	14	4	44	10

5811 00

Atz- und Luftstickereien

	kg	dz = 100 kg	kg	dz = 1000 DM
Einfuhr	2 708	424	5 700	867
Eigenveredelung	—	—	—	—
Passive Veredelung .	—	—	—	—
Belgien	75	6	313	22
Österreich	1 101	124	2 613	302
Schweiz	1 384	284	2 615	532
Ausfuhr	—	—	—	—

5812 20, 30, 50, 81, 89, 94, 99

Andere Stickereien, mit Grund

	kg	dz = 100 kg	kg	dz = 1000 DM
Einfuhr	10 406	929	17 891	1 642
Eigenveredelung	3	7	3	7
Passive Veredelung .	422	16	879	28
Belgien	—	—	339	25
Frankreich	91	8	240	21

Kapitel 59

**Watte und Filz, Tauwerk und Seilerwaren;
Spezialgewebe, getränkte oder bestrichene
Gewebe; technische Spinnstoffwaren**

5901 20, 80, 90

Watte

	dz = 100 kg	1000 DM	dz = 100 kg	1000 DM
Einfuhr	39	16	57	24
Großbritannien ..	30	12	40	16
Ausfuhr	496	72	984	148
Lohnveredelung	39	6	39	6
Passive Veredelung .	—	—	—	—
Saargebiet	61	9	115	16
Belgien	4	2	34	6
Niederlande	418	48	752	87
Norwegen	—	—	52	15
Österreich	1	1	6	6
Schweden	—	—	12	5

5902 00

**Scherstaub, Knoten und Noppen, aus Spinnstoffen
aller Art**

	dz = 100 kg	1000 DM	dz = 100 kg	1000 DM
Einfuhr	97	37	200	138
Belgien	15	15	101	100
Schweiz	3	4	16	18
Ausfuhr	—	—	87	6
Belgien	—	—	86	5

5903 13, 14, 19, 93, 94, 99

Filz, nicht imprägniert

	dz = 100 kg	1000 DM	dz = 100 kg	1000 DM
Einfuhr	6	23	10	38
Eigenveredelung	—	—	3	12
Lohnveredelung	—	—	—	—
Rückwaren	—	—	7	2
Großbritannien ..	6	23	9	36
Ausfuhr	450	441	901	844
Lohnveredelung	—	—	—	—
Belgien	41	17	146	58
Dänemark	12	17	23	30
Finnland	—	—	2	5
Großbritannien ..	66	48	145	110
Italien	59	86	100	168
Niederlande	117	110	201	189
Norwegen	11	21	28	47
Österreich	17	27	23	36
Schweden	23	28	79	51
Schweiz	54	37	75	62
Ägypten	2	3	2	3
Pakistan	—	—	10	8
Mexiko	10	16	17	27
Columbien	5	6	14	20

5905 13, 14, 19, 53, 54, 59

Waren aus Filz

	dz = 100 kg	1000 DM	dz = 100 kg	1000 DM
Einfuhr	3	2	3	2
Rückwaren	—	—	—	—
Ausfuhr	28	27	41	51
Italien	1	2	4	6
Niederlande	3	5	5	9
Schweden	19	12	23	19
Schweiz	1	1	3	4

**5906 10, 20, 50, 60, 80, 91, 92, 94, 95, 96, 97,
98, 99**

Bindfäden, Seile und Taue

	dz = 100 kg	1000 DM	dz = 100 kg	1000 DM
Einfuhr	6 526	628	19 404	1 720
Eigenveredelung	554	137	554	137
Passive Veredelung .	—	—	—	—
Italien	554	137	554	137
Ceylon	—	—	654	59
Indien	5 972	491	18 196	1 524
Ausfuhr	1 091	353	1 530	485
Eigenveredelung	4	9	7	16
Belgien	9	15	14	24
Frankreich	1	1	1	1
Griechenland	82	16	83	17
Island	4	1	85	19
Italien	2	2	2	2
Jugoslawien	150	24	150	24
Niederlande	45	22	49	26
Norwegen	23	8	52	16
Rumänien	—	—	—	—
Schweden	56	27	61	34
Schweiz	30	6	30	6
Türkei	—	—	—	—
Fr.-Marokko	—	—	—	—
Fr.-Westafrika ..	42	35	45	38
Kanar. Inseln	—	—	277	63
Saudi-Arabien	181	54	181	54
V. St. v. Amerika ..	23	5	30	6
Argentinien	—	—	6	5
Venezuela	37	34	40	36

5907 80, 90

Fischernetze

	dz = 100 kg	1000 DM	dz = 100 kg	1000 DM
Einfuhr	—	—	—	—
Passive Veredelung .	—	—	—	—
Rückwaren	—	—	—	—
Niederlande	—	—	—	—

Wichtigste Herstellungs- und Verbrauchslander	Februar		Jan./Febr.		Wichtigste Herstellungs- und Verbrauchslander	Februar		Jan./Febr.		Wichtigste Herstellungs- und Verbrauchslander	Februar		Jan./Febr.	
	dz = 100 kg	1000 DM	dz = 100 kg	1000 DM		dz = 100 kg	1000 DM	dz = 100 kg	1000 DM		dz = 100 kg	1000 DM	dz = 100 kg	1000 DM
Ausfuhr	149	216	286	422	5912 10, 30, 50, 90					5916 20, 50, 90				
Eigenveredelung	3	14	41	69	Zeichen- und Malleinwand; andere besonders					Gewebe, mit Öl getränkt oder bestrichen				
Lohnveredelung	0	7	0	7	zugerichtete Gewebe					Einfuhr				
Passive Veredelung ..	—	—	—	—	Einfuhr	2	1	2	3	Rückwaren				
Island	85	83	148	150	Rückwaren	—	—	—	—	Ausfuhr	38	48	46	58
Niederlande	3	4	15	18	Ausfuhr	134	162	313	360	5917 11, 15, 50				
Norwegen	14	21	31	45	Eigenveredelung	45	72	82	135	Linoleum und ähnlicher Fußbodenbelag auf				
Schweden	8	44	30	107	Belgien	4	4	10	12	Unterlagen aus Spinnstoffen				
Belg.-Kongo	1	4	9	16	Dänemark	6	7	14	15	Einfuhr	45	13	88	23
Goldküste	3	6	9	17	Finnland	5	5	7	7	Rückwaren	—	—	10	3
Südafr. Union	20	26	24	32	Frankreich	1	1	9	20	Schweiz	—	—	41	9
Canada	0	1	0	1	Griechenland	21	17	42	33	Ausfuhr	2392	504	4309	916
Venezuela	—	—	5	6	Italien	14	16	25	29	Saargebiet	—	—	14	4
					Niederlande	16	17	30	33	Belgien	199	39	290	57
					Norwegen	1	2	10	11	Luxemburg	77	16	139	30
5908 18, 19, 50					Österreich	27	31	41	46	Dänemark	263	51	420	84
Andere Netze					Polen	—	—	—	—	Finnland	21	4	274	56
Einfuhr	—	—	—	—	Schweden	19	24	39	46	Frankreich	—	—	—	—
Ausfuhr	7	13	13	24	Schweiz	6	7	10	13	Griechenland	—	—	—	—
Eigenveredelung	—	—	—	—	Türkei	—	—	36	26	Island	28	6	57	12
Lohnveredelung	—	—	—	—	Pakistan	—	—	12	10	Norwegen	709	157	1225	274
Norwegen	—	—	—	—	V. St. v. Amerika	—	—	3	7	Österreich	28	6	165	28
Schweiz	4	6	10	15	Canada	2	2	3	9	Schweden	551	112	938	189
					Brasilien	—	—	—	—	Schweiz	345	81	552	136
5909 00					Uruguay	—	—	—	—	Türkei	77	13	77	13
Seilerwaren										Ungarn	—	—	21	5
Einfuhr	—	—	—	—	5913 00					Japan	13	3	56	12
Ausfuhr	3	3	4	4	Theaterdekorationen und dgl. aus bemalten					Mexiko	—	—	—	—
Eigenveredelung	—	—	—	—	Geweben					Brasilien	—	—	—	—
Lohnveredelung	—	—	—	—	Einfuhr	—	—	—	—	5918 00				
Norwegen	—	—	—	—	Ausfuhr	30	52	30	52	Gewebe, mit bituminösen Stoffen getränkt oder				
Schweiz	4	6	10	15						bestrichen				
					5914 00					Einfuhr	—	—	—	—
5910 10, 90					Gewebe, mit Kunststoffen getränkt oder be-					Ausfuhr	—	—	—	—
Pumpen- und ähnliche Schläuche aus Spin-					strichen					5919 11, 12, 15, 17, 18, 19, 51, 52, 55, 57, 58,				
stoff					Einfuhr	61	100	109	150	59				
Einfuhr	—	—	4	4	Lohnveredelung	—	—	—	—	Gummielastische Gewebe				
Lohnveredelung	—	—	—	—	Passive Veredelung ..	—	—	—	—	Einfuhr	32	149	65	317
Ausfuhr	138	168	241	288	Rückwaren	—	—	3	4	Eigenveredelung	1	7	4	27
Eigenveredelung	33	33	90	87	Schweiz	46	53	87	94	Rückwaren	5	15	9	26
Lohnveredelung	—	—	—	—	Ausfuhr	198	213	363	398	Frankreich	3	15	5	35
Dänemark	45	37	74	67	Eigenveredelung	9	12	13	16	Großbritannien ..	15	78	34	179
Griechenland	—	—	—	—	Lohnveredelung	—	—	—	—	Niederlande	1	5	3	11
Großbritannien ..	10	26	17	46	Passive Veredelung ..	4	3	4	3	Schweiz	9	40	17	76
Italien	0	1	2	6	Belgien	34	39	63	64	Ausfuhr	192	451	350	325
Niederlande	14	13	26	28	Dänemark	11	7	36	27	Eigenveredelung	3	10	3	10
Österreich	1	2	1	2	Finnland	—	—	—	—	Lohnveredelung	—	—	1	2
Schweden	22	24	60	56	Niederlande	45	45	79	81	Passive Veredelung ..	0	7	0	7
Schweiz	4	10	4	10	Norwegen	20	39	39	56	Saargebiet	2	2	6	7
Thailand	10	11	19	21	Österreich	13	12	19	23	Belgien	7	12	14	29
Indien	4	6	6	9	Schweden	11	16	20	30	Dänemark	31	61	67	130
Chile	—	—	0	1	Schweiz	19	17	25	25	Finnland	2	4	3	8
					Südafr. Union	2	2	16	29	Griechenland	—	—	—	—
5911 40, 90					5915 50, 90					Niederlande	14	29	33	64
Treibriemen und Förderbänder, aus Spinnstoffen					Wachstuch und dgl.					Norwegen	21	46	30	65
Einfuhr	4	5	8	9	Einfuhr	—	—	4	2	Schweden	38	107	67	188
Großbritannien ..	4	5	8	9	Eigenveredelung	—	—	—	—	Schweiz	6	13	11	24
Schweiz	—	—	—	—	Rückwaren	—	—	—	—	Türkei	2	4	2	4
Ausfuhr	59	82	90	117	Ausfuhr	53	27	106	62	Ägypten	1	2	4	8
Eigenveredelung	7	8	17	13	Belgien	12	6	24	12	Südafr. Union	16	36	27	69
Lohnveredelung	—	—	—	—	Dänemark	2	2	25	21	V. St. v. Amerika ..	12	25	22	52
Frankreich	0	1	12	7	Griechenland	—	—	—	—	Canada	8	20	10	26
Schweiz	5	19	6	24	Norwegen	2	1	6	3	Mexiko	—	—	3	6
Ägypten	7	8	17	19						Venezuela	—	—	2	5
Irak	—	—	4	5						Austral. Bund	1	3	6	24
Pakistan	—	—	—	—										

Wichtigste Herstellungs- und Verbrauchsländer		Februar		Jan./Febr.		Wichtigste Herstellungs- und Verbrauchsländer		Februar		Jan./Febr.		Wichtigste Herstellungs- und Verbrauchsländer		Februar		Jan./Febr.			
	dz =	100 kg	1000 DM	dz =	100 kg	1000 DM		dz =	100 kg	1000 DM	dz =	100 kg	1000 DM	dz =	100 kg	1000 DM	dz =	100 kg	1000 DM
6002 80						6003 11, 15, 19, 71, 75, 79, 90						6004 10, 50, 60							
Handschuhe aus Baumwolle						Strümpfe und Socken aus anderen Spinnstoffen						Unterkleidung aus Seide, synthetischen Spinnstoffen oder Reyon							
	Paar		Paar				Paar		Paar				dz		dz				
Einfuhr	407	1	407	1									1	17	2	43			
im Gew. von dz	0		0										—	—	—	—	—	—	
Eigenveredelung	407	1	407	1									—	—	—	—	—	—	
Lohnveredelung	—	—	—	—									1	16	2	39			
Ausfuhr	81 382	202	156 050	386									61	225	110	385			
im Gew. von dz	25		51										9	22	24	71			
Eigenveredelung	35 735	92	71 306	182									1	14	1	20			
Lohnveredelung	6 324	25	10 261	38									1	5	3	11			
Dänemark	2 280	3	7 320	16									18	45	36	82			
Norwegen	11 278	18	16 846	23									—	—	3	10			
Schweden	12 938	34	25 780	62									27	118	36	163			
Schweiz	8 153	15	10 006	19									0	5	2	11			
V. St. v. Amerika ..	15 311	54	49 361	146															
Canada	27 000	62	41 043	99															
6002 70, 90						6003 61, 65, 69						6004 30							
Handschuhe aus anderen Spinnstoffen						Strümpfe und Socken aus Reyon						Unterkleidung aus Wolle oder feinen Tierhaaren							
	Paar		Paar				Paar		Paar				dz		dz				
Einfuhr	—	—	—	—									3	17	6	48			
im Gew. von dz	—	—	—	—									—	—	—	—			
Ausfuhr	—	—	—	—									3	16	6	46			
im Gew. von dz	—	—	—	—									—	—	—	—			
6003 31, 35, 39						6004 80						6004 80							
Strümpfe und Socken aus Wolle						Unterkleidung aus Baumwolle						Unterkleidung aus Baumwolle							
	Paar		Paar				Paar		Paar				dz		dz				
Einfuhr	39 472	124	120 525	389									12	26	43	79			
im Gew. von dz	30		99										—	—	—	—			
Passive Veredelung ..	—	—	—	—									—	—	—	—			
Rückwaren	—	—	—	—									1	1	4	6			
Saargebiet	420	1	2 748	8									7	10	32	44			
Belgien	11 488	31	28 275	88									3	13	6	27			
Dänemark	909	2	1 305	3									—	—	—	—			
Frankreich	1 368	6	4 104	18									—	—	—	—			
Großbritannien ..	1 362	5	26 505	78									—	—	—	—			
Italien	—	—	4 920	21									—	—	—	—			
Niederlande	10 635	26	26 155	65									—	—	—	—			
Norwegen	3 330	7	7 020	15									—	—	—	—			
Schweden	—	—	—	—									—	—	—	—			
Schweiz	9 024	43	17 738	87									—	—	—	—			
Tschechoslow.	—	—	—	—									—	—	—	—			
Ausfuhr	26 536	63	44 912	107									102	246	351	688			
im Gew. von dz	15		26										—	—	—	—			
V. St. v. Amerika ..	26 292	61	43 228	101									—	—	—	—			
6003 51, 55, 59						6003 81, 85, 89						6004 80							
Strümpfe und Socken aus synthetischen Spinnstoffen						Strümpfe und Socken aus Baumwolle						Unterkleidung aus Baumwolle							
	Paar		Paar				Paar		Paar				dz		dz				
Einfuhr	80 829	184	228 811	477									12	26	43	79			
im Gew. von dz	22		64										—	—	—	—			
Lohnveredelung	—	—	—	—									—	—	—	—			
Passive Veredelung ..	8 760	25	8 760	25									—	—	—	—			
Rückwaren	—	—	3 180	3									—	—	—	—			
Belgien	1 932	4	1 932	4									—	—	—	—			
Dänemark	—	—	360	2									—	—	—	—			
Frankreich	228	1	1 433	8									—	—	—	—			
Großbritannien ..	15 006	28	59 514	106									—	—	—	—			
Italien	23 904	58	59 262	132									—	—	—	—			
Niederlande	—	—	—	—									—	—	—	—			

Wichtigste Herstellungs- und Verbrauchsländer	Februar		Jan./Febr.	
	dz = 100 kg	1000 DM	dz = 100 kg	1000 DM

6106 10, 92, 93, 95, 96, 97, 98, 99
Schals, Halstücher, Schleier und dgl.

	kg		kg	
Einfuhr	5 833	857	13 323	1 629
Rückwaren	—	—	—	—
Frankreich	270	48	401	70
Großbritannien	—	—	—	—
Italien	4 926	742	12 377	1 412
Niederlande	—	—	—	—
Österreich	106	5	202	9
Schweiz	312	59	777	132
Ausfuhr	10 421	299	18 302	527
Eigenveredelung	907	28	941	29
Belgien	25	1	242	8
Dänemark	2 521	66	3 198	82
Frankreich	—	—	1 354	40
Niederlande	1 063	33	1 577	48
Norwegen	2 929	76	5 927	151
Schweden	1 528	51	2 122	75
Schweiz	258	5	351	9
Goldküste	—	—	—	—
Nigeria	329	7	395	9
Südwestafrika	31	1	191	8
Fr.-Westafrika	—	—	—	—
Fr.-Äquat. Afr.	552	8	1 054	15
Pakistan	64	5	292	17
Malaya	230	5	430	11
Canada	595	30	698	35

6107 02, 05, 06, 07, 08, 09
Krawatten aus Spinnstoffen aller Art

	kg		kg	
Einfuhr	52	9	80	14
Rückwaren	—	—	—	—
Großbritannien	5	1	5	1
Italien	47	8	75	13
Ausfuhr	756	47	2 019	87
Eigenveredelung	21	5	35	8
Saargebiet	—	—	52	7
Belgien	187	9	829	26
Niederlande	368	15	755	19
Schweden	159	17	324	27
Schweiz	6	1	6	1

6108 00
Kragen, Vorhemden und Manschetten für Männer und Knaben

	kg		kg	
Einfuhr	21	1	45	2
Ausfuhr	81	5	166	8
Großbritannien	—	—	—	—

6109 10, 92, 95, 96, 97, 98, 99
Putzwaren für Frauen; Abzeichen und dgl.

	kg		kg	
Einfuhr	15	2	107	15
Österreich	15	2	105	14
Ausfuhr	151	24	273	46
Schweiz	8	2	8	2
V. St. v. Amerika	8	3	42	12
Bolivien	—	—	—	—

6110 10, 20, 50, 60, 70, 80, 90
Korsette, Büstenhalter, Hosenträger und dgl., aus Geweben oder Gewirken

	kg		kg	
Einfuhr	550	38	1 029	65
Rückwaren	—	—	48	5
Belgien	4	1	67	8
Großbritannien	82	3	281	9
Schweiz	122	17	194	26
Ausfuhr	9 314	376	21 679	832
Saargebiet	403	16	3 173	106
Belgien	136	7	396	17
Luxemburg	311	16	468	22
Dänemark	1 668	54	2 666	95
Frankreich	—	—	46	2
Malta; Gibraltar	110	4	255	10
Italien	103	5	365	15
Niederlande	1 860	69	5 889	209
Schweden	911	45	1 819	88
Schweiz	1 596	67	3 181	122
Ägypten	73	4	192	11
Iran	151	6	360	17
Syrien	142	3	404	8
Canada	220	14	352	19
Br.-Westindien	201	8	372	17
Br.-Guayana	50	2	151	8

6111 10, 50
Handschuhe, Strümpfe und Socken, nicht gewirkt

	Paar		Paar	
Einfuhr	76 092	108	100 756	139
im Gew. von dz	7		9	
Eigenveredelung	—	—	—	—
Italien	76 092	108	100 756	139
Ausfuhr	6 240	7	6 794	9
im Gew. von dz	1		1	
Lohnveredelung	—	—	—	—

6112 00
Sonstiges Bekleidungszubehör

	dz		dz	
Einfuhr	22	23	52	51
Rückwaren	—	—	0	7
Niederlande	19	20	44	43
Schweiz	3	3	8	7
Ausfuhr	7	33	12	48
Schweden	—	—	—	—
V. St. v. Amerika	1	5	1	5

Kapitel 62
Fertiggestellte Spinnstoffwaren

6201 03, 09
Fertiggestellte Decken

Einfuhr	209	192	520	420
Rückwaren	—	—	—	—
Belgien	160	110	303	224
Großbritannien	—	—	1	5
Niederlande	47	80	214	186
Ausfuhr	326	280	646	555

6202 11, 12, 14, 15, 16, 17, 18, 19, 91, 92, 94, 95, 96, 97, 98, 99
Haushaltswäsche; Vorhänge und andere Spinnstoffwaren für Inneneinrichtung

Einfuhr	160	107	381	206
Lohnveredelung	—	—	—	—
Rückwaren	7	12	7	12
Belgien	54	71	99	128
Italien	0	1	0	1
Niederlande	98	17	259	34
Schweiz	0	2	3	16
Ungarn	—	—	11	8
Ausfuhr	420	600	784	1 163
Eigenveredelung	9	17	20	30
Saargebiet	20	36	42	70
Belgien	4	6	6	11
Dänemark	76	118	122	186
Frankreich	30	50	69	101
Großbritannien	28	47	42	67
Niederlande	3	8	7	18
Norwegen	123	114	233	252
Schweden	49	77	121	190
Schweiz	15	29	35	56
Israel	3	5	3	5
V. St. v. Amerika	18	45	42	129

6203 03, 04, 08, 09
Säcke und Beutel für Verpackungszwecke

Einfuhr	—	—	838	176
Niederlande	—	—	—	—
Indien	—	—	778	174
Ausfuhr	1 509	220	2 704	457
Lohnveredelung	—	—	—	—
Frankreich	—	—	—	—
Großbritannien	—	—	—	—
Island	—	—	41	9
Niederlande	736	75	996	111
Norwegen	—	—	—	—
Österreich	100	14	100	14
Schweden	491	83	681	124
Schweiz	108	15	308	42
Ägypten	—	—	362	84
Nigeria	—	—	—	—
Südafr. Union	—	—	—	—
Brasilien	—	—	—	—
Austral. Bund	—	—	135	38

6204 10, 90
Planen, Zelte, Rollvorhänge und dgl. aus Zeltstoff; Schiffssegel

Einfuhr	7	2	11	7
Lohnveredelung	—	—	4	5
Schweiz	0	1	4	6
Ausfuhr	162	177	257	239
Eigenveredelung	—	—	51	29
Lohnveredelung	12	15	46	36
Frankreich	—	—	34	22
Großbritannien	54	69	54	69
Schweiz	17	21	18	22
Türkei	—	—	51	29
Port.-Westafr.	7	6	7	6
Irak	—	—	—	—
Pakistan	—	—	—	—
V. St. v. Amerika	51	46	51	46

Wichtigste Herstellungs- und Verbrauchsländer	Februar		Jan./Febr.		Wichtigste Herstellungs- und Verbrauchsländer	Februar		Jan./Febr.		Wichtigste Herstellungs- und Verbrauchsländer	Februar		Jan./Febr.																																									
	dz = 100 kg	1000 DM	dz = 100 kg	1000 DM		dz = 100 kg	1000 DM	dz = 100 kg	1000 DM		dz = 100 kg	1000 DM	dz = 100 kg	1000 DM	dz = 100 kg	1000 DM																																						
Bolivien	—	—	—	—	Kapitel 63								Italien	4 640	88	10 223	197																																					
Brasilien	—	—	—	—	Altwaren aus Spinnstoffen;								Niederlande	5 297	204	8 173	349																																					
Columbien	—	—	—	—	Lumpen und Hadern								Norwegen	51	16	51	16																																					
					6301 00					Österreich					253	8	267	9																																				
					Altwaren aus Spinnstoffen					Schweden					722	119	2 270	281																																				
6205 00					Einfuhr					Schweiz					1 861	55	3 398	130																																				
Schnittmuster					Eigenveredelung					V. St. v. Amerika					—	—	—	—																																				
Einfuhr	kg	—	kg	—	Belgien					Austral. Bund ...					228	70	228	70																																				
Ausfuhr	—	—	5	1	Großbritannien ..					Ausfuhr					7 103	621	14 643	1 327																																				
					Großbritannien ..					Eigenveredelung					—	—	—	—																																				
					Italien					Passive Veredelung					—	—	—	—																																				
					Niederlande					Belgien					54	8	223	25																																				
					Schweden					Dänemark					186	20	234	27																																				
					Schweiz					Finnland					—	—	—	—																																				
					V. St. v. Amerika ..					Frankreich					304	28	1 080	87																																				
6206 10, 90					Ausfuhr					Großbritannien ..					857	69	1 715	131																																				
Sonstige fertige Spinnstoffwaren					Lohnveredelung					Italien					2 165	178	4 161	371																																				
Einfuhr	dz	35	dz	39	Niederlande					Niederlande					2 152	194	4 696	495																																				
Passive Veredelung ..	3	4	3	5	Schweden					Norwegen					117	20	167	28																																				
Schweiz	20	22	34	39	Schweiz					Österreich					7	1	7	1																																				
					Ausfuhr					Schweden					80	12	365	36																																				
					Lohnveredelung					Schweiz					878	78	1 192	96																																				
					Niederlande					V. St. v. Amerika ..					303	13	803	30																																				
					Schweden																																																	
					Canada					6302 00																																												
					Bolivien					Lumpen und Hadern																																												
					Neuseeland					Einfuhr					21 639					1 228					41 232					2 480																								
										Eigenveredelung					—					—					—																													
										Lohnveredelung					160					6					160					6																								
										Rückwaren					—					—					63					5																								
										Saargebiet					542					13					1 831					58																								
										Belgien					366					47					925					187																								
										Dänemark					10					4					277					26																								
										Frankreich					6 057					266					8 933					400																								
										Großbritannien ..					1 612					338					4 656					757																								

ABSCHNITT XII

Schuhe; Kopfbedeckungen; Regen- und Sonnenschirme; Modeartikel; künstliche Blumen und Haararbeiten

Kapitel 64																				
Schuhe und Schuhteile;					Paar					Paar										
Gamaschen und ähnliche Waren																				
6401 11, 15, 31, 35, 37, 38, 39, 93					Canada	204	4	333	11	Rückwaren	—	—	58	7	Jugoslawien	1 100	4	2 140	8	
Lederschuhe					Bolivien	—	—	—	—	Niederlande	6 120	17	6 120	17	Österreich	—	—	6 422	8	
Einfuhr	Paar	22 654	Paar	34 480	1 073	Neuseeland	—	—	116	5	Schweiz	556	7	598	8	Ausfuhr	23 813	93	29 121	121
im Gew. von dz	161	709	262	1 073	6401 50	Gummischuhe					im Gew. von dz	83	112	4	820	4	im Gew. von dz	83	112	4
Rückwaren	82	2	82	2	Einfuhr	Paar	3 879	Paar	27	Saargebiet	—	—	820	4	Belgien	—	—	—	—	
Belgien	538	17	1 127	39	im Gew. von dz	5	63	7	16	Luxemburg	4 973	21	8 180	37	Luxemburg	4 973	21	8 180	37	
Frankreich	111	4	473	18	Rückwaren	—	—	42	8	Frankreich	1 505	4	2 470	7	Frankreich	1 505	4	2 470	7	
Großbritannien ..	373	13	749	26	Niederlande	—	—	3 176	16	Island	—	—	—	—	Island	—	—	—	—	
Italien	1 372	31	2 003	48	Österreich	55	1	484	8	Niederlande	11 451	43	11 451	43	Niederlande	11 451	43	11 451	43	
Niederlande	646	10	2 198	32	Tscheschowslow	—	—	—	—	Schweiz	5 232	22	5 232	22	Schweiz	5 232	22	5 232	22	
Österreich	332	9	723	18	Ausfuhr	43 127	221	62 963	448	im Gew. von dz	355	761	16	6402 10, 50						
Schweiz	19 200	623	27 125	890	Saargebiet	32	1	941	9	Belgien	—	—	—	6403 10, 90						
Ausfuhr	63 779	824	80 157	1 140	Belgien	2 184	18	5 225	45	Luxemburg	160	3	1 802	22	6404 10, 20, 91, 99					
im Gew. von dz	357	486	1 440	1 140	Frankreich	—	—	2 822	33	Frankreich	—	—	2 822	33	Holzschuhe; Schuhe mit anderen Sohlen					
Saargebiet	21 000	343	26 512	471	Schweden	—	—	1 045	16	Island	—	—	—	—	Einfuhr	Paar	4 812	Paar	27	
Belgien	2 687	42	3 877	56	Schweiz	6 585	46	14 659	144	Niederlande	11 451	43	11 451	43	im Gew. von dz	39	44	30		
Luxemburg	5 536	118	7 847	168	Iran	30 000	93	30 000	93	Rückwaren	3 290	16	3 290	16	Rückwaren	3 290	16	3 290	16	
Dänemark	2 860	20	3 719	60	Bolivien	—	—	100	1	Ausfuhr	5 196	29	6 517	34	im Gew. von dz	39	43			
Frankreich	4 119	57	4 463	66	Peru	860	10	2 186	32	im Gew. von dz	39	43								
Niederlande	6 382	26	6 915	47	Venezuela	240	2	240	2											
Schweden	188	8	247	12	6401 80, 97, 99															
Schweiz	6 188	116	8 021	133	Andere Schuhe mit Leder- oder Gummisohlen															
Goldküste	1 100	6	2 100	11	Einfuhr	Paar	9 357	Paar	17 265	60										
Nigeria	11 991	71	14 395	86	im Gew. von dz	42	95													
V. St. v. Amerika ..	35	2	35	2																

Wichtigste Herstellungs- und Verbrauchsländer		Februar		Jan./Febr.		Wichtigste Herstellungs- und Verbrauchsländer		Februar		Jan./Febr.		Wichtigste Herstellungs- und Verbrauchsländer		Februar		Jan./Febr.		
		dz = 100 kg	1000 DM	dz = 100 kg	1000 DM			dz = 100 kg	1000 DM	dz = 100 kg	1000 DM			dz = 100 kg	1000 DM	dz = 100 kg	1000 DM	
6504	10, 40, 60, 90					Kapitel 66						Kapitel 67						
Hüte und andere Kopfbedeckungen aus Geflechten						Regenschirme, Sonnenschirme, Gehstöcke, Peitschen, Reitgeräten						Zuggerichtete Schmuckfedern und Waren aus Federn; künstliche Blumen; Haararbeiten; Fächer						
Einfuhr	Stück	30 342	118	Stück	45 326	6601	11, 19, 90			6701	00							
im Gew. von dz	15			21		Schirme aller Art				6702	00							
<i>Eigenveredelung</i>	8 900	17	13 960	28						Schmuckfedern								
<i>Lohnveredelung</i>	—	—	—	—														
Frankreich	91	7	329	30	Einfuhr	Stück	60	1	Stück	2 435	11							
Italien	3 174	9	4 553	14	im Gew. von dz	0		5										
Österreich	1 152	12	1 593	19	<i>Rückwaren</i>	60	1	1 235	10									
Schweiz	8 172	57	16 978	130	Nigeria	—	—	1 175	9									
Japan	7 982	14	12 082	19														
Ausfuhr	29 220	144	42 370	207	Ausfuhr	10 916	81	17 284	134									
im Gew. von dz	17		24		im Gew. von dz	45		85										
<i>Eigenveredelung</i>	8 815	46	10 866	59	<i>Eigenveredelung</i>	220	2	880	8									
<i>Lohnveredelung</i>	—	—	—	—	Schweden	1 889	14	2 033	15									
Niederlande	9 936	55	13 777	75	Nigeria	5 169	32	10 293	70									
Schweden	11 487	53	19 181	86	Südafr. Union	1 252	10	1 820	15									
Türkei	2 058	10	2 058	10														
6505	10, 20, 30, 40, 50, 81, 85, 91, 95					6602	20, 32, 35, 39, 90											
Hüte und andere Kopfbedeckungen aus Spinnstoffwaren						Gehstöcke, Peitschen, Reitgeräten und dgl.						Waren aus Federn; Fächer aller Art						
Einfuhr	dz	15	51	dz	29	124												
Frankreich	7	28	21	94														
Italien	8	15	8	16	Einfuhr	dz	67	13	dz	68	15							
Tschechoslow.	—	—	—	—	<i>Rückwaren</i>	—	—	—	—									
Ausfuhr	3	33	4	47	Ausfuhr	5	9	15	18									
Niederlande	1	6	1	7														
Burma	—	—	1	5														
6506	10, 20, 40, 80, 91, 95					6603	10, 32, 35, 39, 51, 59, 72, 75, 79, 91, 99											
Andere Kopfbedeckungen						Teile und Zubehör von Schirmen, Stöcken, Peitschen, Reitgeräten oder dgl.						Künstliche Blumen, Blätter und Früchte, sowie Teile davon und Waren daraus						
Einfuhr	Stück	616	10	Stück	2 376	22												
im Gew. von dz	4		5															
<i>Lohnveredelung</i>	400	2	400	2														
<i>Rückwaren</i>	96	1	96	1	Einfuhr	kg	2 752	9	kg	3 213	12							
Frankreich	35	4	179	9	<i>Eigenveredelung</i>	—	—	—	—									
Österreich	75	2	191	8	<i>Rückwaren</i>	—	—	—	—									
Ausfuhr	55 073	71	71 138	91	Österreich	31	1	56	3									
im Gew. von dz	45		57		Ausfuhr	43 559	400	74 001	717									
<i>Lohnveredelung</i>	400	4	400	4	<i>Eigenveredelung</i>	—	—	—	—									
Dänemark	36	1	7 836	8	Saargebiet	185	4	539	10									
Niederlande	11 843	17	14 913	24	Belgien	5 120	43	11 368	88									
Schweden	10 999	20	12 220	21	Dänemark	4 005	35	4 625	39									
Schweiz	26 079	27	26 241	28	Finnland	229	2	269	3									
					Frankreich	3 161	42	7 644	119									
					Griechenland	3 969	17	4 090	20									
					Großbritannien	1 673	17	1 836	20									
					Niederlande	1 645	17	5 216	48									
					Norwegen	1 688	28	4 329	60									
					Portugal	34	1	106	2									
					Schweden	1 711	22	2 371	31									
					Schweiz	11 895	104	17 309	163									
					Türkei	—	—	—	—									
					Burma	—	—	170	1									
					Hongkong	700	13	1 521	22									
					Indien	—	—	—	—									
					Pakistan	—	—	—	—									
					V. St. v. Amerika	6 859	45	8 264	56									
					Canada	—	—	1 766	15									
					Mexiko	—	—	252	1									
					Brasilien	—	—	—	—									
					Chile	—	—	—	—									
					Austral. Bund	137	1	137	1									

Wichtigste Herstellungs- und Verbrauchsländer	Februar		Jan./Febr.		Wichtigste Herstellungs- und Verbrauchsländer	Februar		Jan./Febr.		Wichtigste Herstellungs- und Verbrauchsländer	Februar		Jan./Febr.	
	dz = 100 kg	1000 DM	dz = 100 kg	1000 DM		dz = 100 kg	1000 DM	dz = 100 kg	1000 DM		dz = 100 kg	1000 DM	dz = 100 kg	1000 DM
Ausfuhr	885	382	2 167	899	6808 10, 90					6813 11, 19, 31, 35, 51, 59, 90				
<i>Eigenveredelung</i>	128	44	304	100	Bauplatten, Bohre usw. aus Asphalt und dgl.					Waren aus Asbest (außer Reibungsbelag und Faserzement)				
<i>Lohnveredelung</i>	—	—	—	—	Einfuhr	968	101	3 692	351	Einfuhr	229	127	494	289
Belgien	42	18	144	49	Belgien	—	—	1 176	93	<i>Eigenveredelung</i>	—	—	22	13
Dänemark	22	13	46	31	Frankreich	—	—	417	35	<i>Rückwaren</i>	0	7	0	7
Finnland	5	3	9	6	Großbritannien ..	896	75	2 027	197	Belgien	35	24	74	53
Frankreich	123	47	280	99	Ausfuhr	649	12	1 049	19	Frankreich	—	—	—	—
Griechenland	37	24	38	25	Schweiz	499	9	899	16	Großbritannien ..	122	70	305	185
Großbritannien ..	19	21	99	78	6809 10, 90					Italien	19	12	30	18
Italien	160	58	585	192	Platten, Blöcke und dgl. aus pflanzlichen Faser-					Österreich	53	20	84	30
Jugoslawien	89	37	168	66	stoffen mit mineralischen Bindemitteln herge-					Ausfuhr	1 244	509	2 365	904
Niederlande	83	41	213	102	stellt (Leichtbau-, Steinholzplatten usw.)					<i>Eigenveredelung</i>	—	—	—	—
Norwegen	32	13	65	25	Einfuhr	—	—	—	—	Belgien	32	16	42	28
Österreich	60	23	71	30	Ausfuhr	365	17	1 258	47	Dänemark	67	10	140	28
Portugal	7	7	8	8	Belgien	—	—	172	4	Finnland	—	—	4	9
Schweden	9	6	18	15	Luxemburg	32	2	585	20	Griechenland	15	5	26	10
Schweiz	25	13	47	20	Schweiz	333	15	501	23	Italien	79	40	123	61
Spanien	—	—	—	—	6810 10, 90					Jugoslawien	10	13	12	15
Türkei	—	—	—	—	Waren aus Gips (Bauplatten, Formen asw.)					Niederlande	35	17	74	43
Indonesien	6	3	6	3	Einfuhr	—	—	2 913	62	Norwegen	52	69	77	104
Mexiko	—	—	8	5	Großbritannien ..	—	—	2 913	62	Österreich	3	8	5	11
Brasilien	—	—	—	—	Ausfuhr	165	4	458	14	Rumänien	—	—	75	33
Chile	—	—	39	33	Belgien	—	—	5	7	Schweden	13	13	130	54
Columbien	8	2	24	6	6811 11, 19, 90					Schweiz	30	21	85	45
Peru	—	—	23	6	Schwemmsteine und sonstige Betonwaren					Spanien	122	28	161	40
Venezuela	15	5	52	18	Einfuhr	5 368	17	9 106	34	Türkei	2	2	112	23
Austral. Bund ...	—	—	5	4	<i>Rückwaren</i>	—	—	—	—	Hongkong	—	—	—	—
Neuseeland	—	—	19	12	Niederlande	5 368	16	8 928	25	Indien	1	1	7	8
6806 70					Österreich	—	—	178	8	Argentinien	762	245	1 198	351
Schleifrohstoffe auf Geweben in Verbindung mit					Ausfuhr	35 411	135	77 238	305	Brasilien	—	—	—	40
Papier oder Pappn					Saargebiet	7 053	29	9 659	39	Venezuela	—	—	—	7
Einfuhr	—	—	3	1	Belgien	15 047	46	43 230	154	6814 00				
<i>Rückwaren</i>	—	—	3	7	Luxemburg	6 514	29	14 240	61	Reibungsbelag aller Art				
Ausfuhr	96	31	174	58	Frankreich	6 437	29	8 864	41	Einfuhr	16	18	40	42
<i>Eigenveredelung</i>	2	7	19	7	Norwegen	—	—	565	6	<i>Eigenveredelung</i>	—	—	2	7
<i>Lohnveredelung</i>	—	—	—	—	Schweden	—	—	—	—	<i>Rückwaren</i>	—	—	—	—
Frankreich	27	10	37	13	Schweiz	360	2	680	4	Großbritannien ..	6	6	16	18
Italien	25	7	26	8	6812 11, 15, 19, 50					Österreich	7	7	19	17
Niederlande	15	4	48	13	Waren aus Asbest- und anderem Faserzement					Ausfuhr	146	133	287	300
Schweden	—	—	—	—	Einfuhr	—	—	—	—	<i>Eigenveredelung</i>	3	4	3	4
6806 90					Belgien	—	—	—	—	Italien	83	48	162	92
Schleifrohstoffe auf anderen Stoffen als Papier,					Niederlande	—	—	—	—	Niederlande	6	6	14	12
Pappn oder Geweben					Ausfuhr	1	2	2	3	Schweiz	11	11	14	14
Einfuhr	1	2	2	3	Saargebiet	7 053	29	9 659	39	Türkei	1	1	15	82
<i>Rückwaren</i>	—	—	—	—	Belgien	15 047	46	43 230	154	Port.-Indien	—	—	24	15
Ausfuhr	6	8	14	20	Luxemburg	6 514	29	14 240	61	Argentinien	—	—	—	—
<i>Eigenveredelung</i>	—	—	—	—	Frankreich	6 437	29	8 864	41	Brasilien	—	—	—	—
Dänemark	—	—	3	4	Norwegen	—	—	565	6	6815 10, 30, 90				
6807 10, 51, 59					Schweden	—	—	—	—	Glimmer, bearbeitet, und Waren daraus				
Schlackenwolle, Steinwolle; Wärme-, Kälte- und					Schweiz	360	2	680	4	Einfuhr	6	4	30	26
Schallschutzmassen aus Kieselgur, Magnesit					6812 11, 15, 19, 50					<i>Eigenveredelung</i>	—	—	2	2
usw.					Waren aus Asbest- und anderem Faserzement					<i>Passive Veredelung</i>	—	—	—	—
Einfuhr	100	8	100	8	Einfuhr	—	—	—	—	<i>Rückwaren</i>	—	—	—	—
Ausfuhr	3 787	138	7 234	369	Belgien	—	—	—	—	Frankreich	—	—	22	21
Saargebiet	330	13	583	26	Niederlande	—	—	—	—	Ausfuhr	97	144	179	246
Belgien	571	21	1 445	55	Einfuhr	58	8	608	49	<i>Eigenveredelung</i>	2	2	3	4
Frankreich	—	—	50	1	Belgien	—	—	—	—	Belgien	2	4	4	7
Großbritannien ..	71	3	432	19	Frankreich	—	—	—	—	Dänemark	10	12	23	27
Italien	1 321	49	2 327	85	Norwegen	—	—	42	5	Großbritannien ..	11	41	16	51
Niederlande	357	42	555	59	Türkei	—	—	85	6	Jugoslawien	—	—	1	2
Österreich	—	—	100	15	Tanganyika	—	—	—	—	Niederlande	27	27	65	67
Portugal	100	6	100	6	Br.-Äg. Sudan ...	—	—	—	—	Norwegen	11	11	12	12
Schweden	20	1	20	1	Saudi-Arabien	—	—	—	—	Österreich	2	4	7	10
Schweiz	351	26	500	38	Pakistan	—	—	37	9	Schweden	5	6	10	11
Iran	—	—	210	28	V. St. v. Amerika ..	—	—	—	—	Schweiz	8	9	13	13
					Paraguay	—	—	278	14	Spanien	—	—	—	—
										Chile	—	—	5	9

Wichtigste Herstellungs- und Verbrauchslander	Februar		Jan./Febr.		Wichtigste Herstellungs- und Verbrauchslander		Februar	Jan./Febr.	Wichtigste Herstellungs- und Verbrauchslander	Februar		Jan./Febr.		
	dz = 100 kg	1000 DM	dz = 100 kg	1000 DM						dz = 100 kg	1000 DM	dz = 100 kg	1000 DM	
6816 10, 91, 93, 95, 99					Kenya-Uganda ...	—	—	631	32	6905 11, 19, 90				
Sonstige Steinwaren (Gipsfiguren, Ziergegenstände usw.)					Südafr. Union ...	—	—	9 635	467	Dachziegel, Bauzierrat und andere Baukeramik				
Einfuhr	—	—	—	—	Südwestafrika ...	—	—	—	—	Einfuhr	14 983	114	31 770	245
Ausfuhr	596	50	1 963	108	Afghanistan	—	—	—	—	Niederlande	8 214	64	23 683	187
<i>Eigenveredelung</i>	—	—	—	—	Syrien	—	—	35	2	Schweiz	6 018	46	6 714	51
Saargebiet	301	17	303	18	Ceylon	—	—	—	—	Tschechoslow. ...	751	4	1 373	7
Belgien	7	1	7	1	Indien	—	—	—	—	Ausfuhr	2 525	21	4 339	37
Frankreich	46	6	62	10	Pakistan	1 476	114	1 476	114	Saargebiet	—	—	114	1
Großbritannien ..	—	—	—	—	V. St. v. Amerika..	—	—	—	—	Norwegen	2 525	21	2 525	21
Niederlande	32	1	47	2	Canada	—	—	—	—	Schweden	—	—	1 700	15
Norwegen	—	—	1 145	43	Argentinien	1 905	57	12 689	491					
Schweiz	10	4	157	6	Brasilien	71	15	71	15					
Japan	—	—	—	—	Uruguay	—	—	145	10					
V. St. v. Amerika..	2	3	3	6										

Kapitel 69

Keramische Erzeugnisse

I. Wärmeisolierende und feuerfeste Waren

6901 00

Wärmeisolierende Steine und dgl. aus Kiesel-erden

	958	15	2 308	31
Einfuhr				
Dänemark	958	15	2 308	31
Ausfuhr	1 083	50	2 519	184
Saargebiet	—	—	—	—
Belgien	261	7	261	7
Jugoslawien	—	—	496	16
Niederlande	514	16	514	16
Schweden	78	3	642	18
Schweiz	—	—	—	—
Spanien	—	—	212	15
Israel	—	—	63	5

6902 10, 30, 91, 92, 99

Feuerfeste Steine, Platten und andere Bauteile

	33 520	2 174	70 701	4 553
Einfuhr				
Frankreich	519	87	787	140
Großbritannien ..	400	19	3 911	194
Österreich	31 859	2 019	65 261	4 170
V. St. v. Amerika..	—	—	—	—
Ausfuhr	134 964	3 515	335 079	9 130
Saargebiet	33 304	604	59 236	1 122
Belgien	13 402	276	27 661	602
Luxemburg	12 119	266	29 163	675
Dänemark	3 913	88	8 544	202
Finnland	317	16	317	16
Frankreich	15 078	368	32 740	727
Griechenland	—	—	273	3
Großbritannien ..	—	—	3 142	63
Irland (Rep.)	490	19	2 972	115
Italien	10 728	315	29 173	840
Jugoslawien	10 457	383	28 228	836
Niederlande	3 610	101	9 482	231
Norwegen	2 827	107	6 664	247
Österreich	5 097	171	11 515	367
Polen	7 294	178	27 772	759
Portugal	987	33	987	33
Schweden	1 728	74	5 472	228
Schweiz	3 965	102	7 766	210
Spanien	4 159	132	15 204	524
Türkei	—	—	62	14
Ungarn	966	49	1 035	58
Ägypten	240	8	1 954	81
Belg.-Kongo	—	—	—	—

II. Andere keramische Erzeugnisse

6904 11, 15, 19, 90

Mauerziegel, Voll- und Hohlsteine sowie Klinker

	14 146	61	29 874	114
Einfuhr				
Dänemark	1 896	6	3 246	11
Niederlande	12 250	55	25 925	100
Schweden	—	—	—	—
Ausfuhr	2 184	48	10 141	161
Belgien	51	1	651	9
Finnland	—	—	598	11
Frankreich	150	1	1 097	11
Großbritannien ..	81	2	374	9
Italien	215	6	673	19
Jugoslawien	371	11	1 245	35
Niederlande	1 181	24	1 767	36
Norwegen	—	—	3 000	10
Österreich	—	—	—	—
Schweiz	97	2	698	20
Belg.-Kongo	—	—	—	—

6907 01, 05, 09

Boden- und Wandbekleidungsplatten, Fliesen, unglasiert

	283	10	482	12
Einfuhr				
Saargebiet	133	4	133	4
Ausfuhr	5 941	215	9 975	383
Belgien	620	21	1 893	63
Dänemark	1 228	48	1 991	82
Jugoslawien	—	—	639	24
Niederlande	1 781	56	2 234	77
Norwegen	63	2	232	9
Österreich	205	8	424	17
Schweiz	1 094	38	1 114	39
Ägypten	—	—	213	12
Fr.-Marokko	374	24	374	24
Libanon	—	—	—	—
Dominik. Rep. ...	—	—	—	—
Argentinien	—	—	—	—
Uruguay	—	—	112	12

6908 01, 05, 09

Boden- und Wandbekleidungsplatten, Fliesen, glasiert

	534	37	534	37
Einfuhr				
Ausfuhr	3 697	280	6 535	478
Belgien	95	7	704	34
Luxemburg	116	11	224	20
Dänemark	652	44	784	55
Großbritannien ..	—	—	—	—
Italien	598	34	1 054	57
Niederlande	108	5	108	5
Österreich	261	9	383	22
Schweden	216	15	241	17
Schweiz	219	18	417	33
Türkei	—	—	—	—
Ägypten	—	—	118	5
Belg.-Kongo	111	10	254	21
Kenya-Uganda ...	—	—	—	—
Südafr. Union ...	—	—	55	5
Port.-Westaf. ...	—	—	192	20
Indonesien	—	—	74	6
Libanon	26	1	80	3

Wichtigste Herstellungs- und Verbrauchslander	Februar		Jan./Febr.		Wichtigste Herstellungs- und Verbrauchslander	Februar		Jan./Febr.		Wichtigste Herstellungs- und Verbrauchslander	Februar		Jan./Febr.			
	dz = 100 kg	1000 DM	dz = 100 kg	1000 DM		dz = 100 kg	1000 DM	dz = 100 kg	1000 DM		dz = 100 kg	1000 DM	dz = 100 kg	1000 DM	dz = 100 kg	1000 DM
V.St. v. Amerika ...	—	—	—	—	6911 10, 30, 50, 70, 90	Schweden	147	61	260	125	6913 01, 03, 05, 07	Schweden	147	61	260	125
Canada	—	—	—	—		Schweiz	247	41	327	65		Schweiz	247	41	327	65
Dominik. Rep. ...	23	2	23	2		Belg.-Kongo	27	4	66	10		Belg.-Kongo	27	4	66	10
Honduras (Rep.) ...	—	—	54	7		Goldküste	—	—	47	5		Goldküste	—	—	47	5
El Salvador	—	—	—	—		Nigeria	48	6	83	11		Nigeria	48	6	83	11
Argentinien	—	—	—	—		Thailand	12	6	26	13		Thailand	12	6	26	13
Brasilien	—	—	—	—		V. St. v. Amerika..	107	62	354	200		V. St. v. Amerika..	107	62	354	200
Uruguay	414	29	732	53		Canada	17	9	31	18		Canada	17	9	31	18
Venezuela	405	58	405	58		Argentinien	—	—	—	—		Argentinien	—	—	—	—
Austral. Bund	—	—	—	—		Bolivien	—	—	—	—		Bolivien	—	—	—	—
					Peru	10	6	11	7	Peru	10	6	11	7		
6909 12, 14, 16, 52, 59, 82, 89					Uruguay	17	5	71	17	Uruguay	17	5	71	17		
Keramische Erzeugnisse für chemisch-technische Zwecke, Landwirtschaft und Transportwesen					Venezuela	23	8	25	10	Venezuela	23	8	25	10		
Einfuhr	—	—	2	9	Austral. Bund	—	—	—	—	Austral. Bund	—	—	—	—		
<i>Rückwaren</i>	—	—	2	9												
Saargebiet	—	—	—	—												
Schweden	—	—	1	8												
Ausfuhr	2 557	279	6 669	619												
<i>Lohnveredelung</i>	—	—	—	—	6913 01, 03, 05, 07											
Saargebiet	15	9	24	11	Phantasie- und Ziergegenstände und dgl., aus Keramik											
Belgien	369	22	628	52	Einfuhr	49	30	129	94							
Luxemburg	267	6	270	8	<i>Rückwaren</i>	7	7	72	70							
Dänemark	515	17	571	31	Italien	30	12	30	13							
Finnland	1	1	1	1	Niederlande	10	5	14	12							
Frankreich	242	20	269	43	Japan	6	9	64	46							
Griechenland	0	1	0	1	Canada	—	—	11	9							
Großbritannien ..	83	33	162	46	Ausfuhr	1 712	1 434	2 981	2 437							
Italien	297	32	336	54	Saargebiet	35	19	39	25							
Jugoslawien	5	5	35	12	Belgien	120	39	161	58							
Niederlande	330	28	3 358	110	Luxemburg	7	8	7	8							
Norwegen	6	3	18	9	Frankreich	7	9	17	17							
Österreich	89	13	298	34	Großbritannien ..	5	1	8	6							
Polen	—	—	6	6	Italien	126	145	254	277							
Schweden	68	17	157	30	Niederlande	289	81	599	132							
Schweiz	62	21	233	58	Portugal	0	2	2	7							
Spanien	85	18	99	33	Schweden	443	417	661	643							
Tschechoslow. ...	2	2	22	13	Schweiz	133	91	237	131							
Türkei	—	—	3	2	Spanien	—	—	0	1							
Ungarn	1	2	1	2	Türkei	0	1	23	21							
V. St. v. Amerika ..	5	3	11	11	Ägypten	2	2	27	9							
Brasilien	—	—	24	11	Südafr. Union	17	11	19	13							
Venezuela	—	—	6	3	V. St. v. Amerika ..	379	407	659	743							
					Canada	42	57	66	68							
					Cuba	—	—	6	8							
6910 02, 04, 07					Mexiko	8	21	11	28							
Installationsgegenstände für sanitäre oder hygienische Zwecke					Panama	0	2	0	2							
Einfuhr	556	55	863	81	Br.-Westindien ..	6	4	6	4							
<i>Rückwaren</i>	—	—	—	—	Brasilien	0	2	0	2							
Niederlande	412	41	719	67	Chile	8	15	10	22							
Österreich	144	14	144	14	Columbien	13	26	22	66							
Ausfuhr	1 891	248	4 250	557	Peru	2	7	9	20							
Belgien	148	24	376	59	Uruguay	11	10	31	19							
Luxemburg	60	5	102	11	Venezuela	10	13	49	41							
Dänemark	31	5	62	10	Austral. Bund	—	—	1	1							
Frankreich	53	5	62	7	Neuseeland	1	2	3	9							
Griechenland	—	—	—	—												
Italien	1 102	117	2 243	243	6914 01, 02, 07, 09											
Niederlande	18	3	74	13	Andere Waren aus keramischen Stoffen											
Österreich	18	3	64	9	Einfuhr	5	1	5	1							
Schweiz	263	37	392	57	<i>Lohnveredelung</i>	—	—	—	—							
Türkei	—	—	—	—	<i>Rückwaren</i>	5	7	5	7							
Liberia	—	—	10	7	Ausfuhr	460	85	783	151							
Fr.-Marokko	—	—	298	29	Belgien	31	8	48	10							
Fr.-Kamerun	—	—	36	5	Italien	8	5	71	23							
Iran	—	—	—	—	Niederlande	14	1	35	2							
V. St. v. Amerika ..	21	3	50	8	Schweden	104	3	154	11							
Argentinien	—	—	—	—	Schweiz	209	39	260	49							
Brasilien	—	—	—	—	Belg.-Kongo	4	4	61	16							
Chile	—	—	—	—	Kenya-Uganda	—	—	—	—							
Columbien	—	—	1	1	Tanganyika	3	2	3	2							
Ecuador	21	4	54	11	Nigeria	—	—	1	1							
Uruguay	86	26	175	41	Südafr. Union	14	10	18	13							
Venezuela	41	9	80	17	Port.-Westafr. ...	8	5	9	6							
					V. St. v. Amerika ..	1	1	1	1							

Wichtigste Herstellungs- und Verbrauchslander	Februar		Jan./Febr.		Wichtigste Herstellungs- und Verbrauchslander	Februar		Jan./Febr.		Wichtigste Herstellungs- und Verbrauchslander	Februar		Jan./Febr.		
	dz = 100 kg	1000 DM	dz = 100 kg	1000 DM		dz = 100 kg	1000 DM	dz = 100 kg	1000 DM		dz = 100 kg	1000 DM	dz = 100 kg	1000 DM	dz = 100 kg
Dänemark	4 379	28	5 608	43	österreich	788	6	947	7	Südafr. Union	499	10	753	11	
Finnland	388	2	415	4	V. St. v. Amerika ..	—	—	120	10	Br.-Äg. Sudan ...	406	151	703	267	
Frankreich	9	1	196	10	Ausfuhr	12 181	196	30 950	375	Port.-Westafr. ...	57	2	506	10	
Griechenland	1 869	13	8 164	53	Großbritannien ...	5 280	23	12 789	59	V. St. v. Amerika..	77 061	1 874	123 592	3 048	
Irland (Rep.)	99	3	301	6	Italien	2 819	61	3 767	93	Canada	5 029	113	5 684	134	
Italien	1 312	22	2 865	44	Niederlande	184	4	393	8	Cuba	366	7	615	11	
Jugoslawien	476	19	1 000	27	österreich	41	3	75	4	Guatemala	371	5	799	11	
Niederlande	2 397	68	6 643	163	Schweiz	1 108	55	2 401	119	Mexiko	710	15	712	16	
Norwegen	944	13	3 293	46	Spanien	—	—	1 077	11	Uruguay	—	—	33	1	
österreich	544	14	2 514	27	Ungarn	—	—	—	—	Venezuela	17	1	230	14	
Portugal	823	11	1 185	22	Japan	855	9	7 245	25	Austral. Bund ...	118	11	118	11	
Schweden	2 554	23	3 615	36	V. St. v. Amerika ..	1 109	23	1 664	33						
Schweiz	7 642	67	10 252	96	Canada	—	—	—	—	7020 11, 13, 15, 17, 81, 85					
Spanien	14	2	32	4						Glasfasern und Erzeugnisse daraus					
Türkei	399	6	953	16	7019 10, 30, 40, 51, 55, 60, 70, 90					Einfuhr	206	6	3 842	29	
Ägypten	944	6	944	6	Glasurzwaren und dgl., auch Glastiergegenstände					V. St. v. Amerika..	117	2	3 853	25	
Südafr. Union ...	479	7	874	16	Einfuhr	4 021	240	5 530	412	Ausfuhr	9 710	17	15 326	38	
Indonesien	151	3	257	5	Lohnveredelung ...	3	7	10	3	Belgien	495	1	5 495	9	
Thailand	528	2	2 474	11	Rückwaren	2 308	13	2 453	19	Frankreich	—	—	—	—	
Hongkong	—	—	87	6	Frankreich	71	16	165	37	Schweiz	3 052	8	3 219	11	
Indien	770	3	896	8	österreich	1 421	207	2 341	350						
Pakistan	—	—	3 291	17	V. St. v. Amerika..	—	—	92	5						
V. St. v. Amerika..	1 602	11	4 698	37	Ausfuhr	113 345	2 654	205 548	4 589	7021 10, 20, 30, 90					
Canada	72	8	92	10	Lohnveredelung ...	796	17	807	20	Andere Glaswaren (auch Glasleuchten aller Art)					
Cuba	262	3	641	9	Belgien	2 117	21	4 996	53	Einfuhr	—	—	285	4	
Mexiko	1 777	22	3 100	31	Dänemark	244	11	604	24	Eigenveredelung ...	—	—	—	—	
Bolivien	—	—	3 703	24	Frankreich	305	11	2 306	36	Rückwaren	—	—	50	7	
Brasilien	1	1	22	2	Griechenland	—	—	1 442	8	Ausfuhr	7 511	64	25 476	210	
Chile	—	—	—	—	Großbritannien ...	3 645	107	13 371	267	(vollständige elektrische Glasleuchten unter Kap. 85)					
Columbien	42	1	231	6	Italien	12 538	171	27 165	386	Belgien	692	8	2 349	22	
Peru	—	—	3 080	24	Niederlande	1 534	10	1 695	16	Dänemark	—	—	1 498	8	
Uruguay	271	2	271	2	Norwegen	125	5	231	11	Italien	1 270	15	1 300	16	
Venezuela	82	2	3 457	23	österreich	—	—	90	4	Niederlande	173	3	2 799	25	
Austral. Bund ...	—	—	373	8	Portugal	37	3	74	7	Schweden	96	1	244	5	
7018 10, 15, 51, 55					Schweden	2 815	56	4 625	93	Schweiz	2 700	19	10 738	86	
Optisches Glas, einschließlich der medizinischen Brillengläser, optisch nicht bearbeitet					Schweiz	231	10	337	17	Indonesien	—	—	719	5	
Einfuhr	788	7	1 340	21	Spanien	81	5	104	9	V. St. v. Amerika..	1 651	14	3 469	25	
Eigenveredelung	—	—	—	—	Ägypten	443	6	1 058	18						
Lohnveredelung	—	—	—	—	Äthiopien	—	—	4 984	19						
Rückwaren	—	—	252	2	Tanganyika	720	5	1 812	12						
Großbritannien ...	—	—	263	3	Nigeria	576	5	1 139	11						

ABSCHNITT XIV

Echte Perlen, Edelsteine; Edelmetalle, Edelmetallplattierungen, Waren daraus; Phantasieschmuck

Kapitel 71					7102 10					7102 92, 93, 95, 99				
Echte Perlen, Edelsteine; Edelmetalle, Edelmetallplattierungen, Waren daraus; Phantasieschmuck					Edelsteine u. Schmucksteine (Halbedelsteine), roh					Edelsteine, auch Schmucksteine (Halbedelsteine), bearbeitet				
I. Echte Perlen, Edelsteine, Schmucksteine (Halbedelsteine) und synthetische Steine														
7101 10, 90														
Echte Perlen														
Einfuhr	#	k	#	k	Einfuhr	kg	#	kg	#	Einfuhr	kg	#	kg	#
Einfuhr	10 393	84	36 652	230	Belgien	2	509	4	803	Einfuhr	51	774	107	1 554
Lohnveredelung ...	7	7	472	10	Frankreich	—	—	345	11	Eigenveredelung ...	0	37	0	725
Frankreich	151	19	155	27	Großbritannien ..	183	463	1 323	1 162	Lohnveredelung ...	0	18	3	70
Italien	3 520	31	6 604	40	Niederlande	1	161	2	203	Belgien	0	465	0	964
Japan	6 450	28	29 150	148	Schweiz	—	—	11	1	Frankreich	3	29	11	54
V. St. v. Amerika..	—	—	395	8	Belg.-Kongo	99	12	99	43	Großbritannien ..	0	10	1	20
Ausfuhr	786	14	1 714	27	Südafr. Union ...	1	1	2	10	Niederlande	0	165	0	267
Lohnveredelung ...	105	3	282	8	Südwestafrika ...	—	—	—	—	Schweiz	44	82	88	196
V. St. v. Amerika..	140	6	342	13	Madagaskar	268	9	301	12	Ceylon	3	9	3	21
					Afghanistan	—	—	42	10	Indien	0	8	0	14
					Burma	—	—	0	6	Ausfuhr	1 376	6 574	2 874	14 563
					V. St. v. Amerika..	79	3 432	244	8 041	Eigenveredelung ...	—	—	—	—
					Brasilien	57	37	17 703	235	Belgien	11	4	37	8
					Großbritannien ..	5 100	8	6 006	12	Dänemark	0	1	5	9
					Venezuela	0	3	0	8	Frankreich	120	91	280	161
					Br.-Guayana	0	205	0	205	Großbritannien ..	21	98	36	151
					Austral. Bund ...	8	18	15	36	Italien	260	129	388	202
					Ausfuhr	48	6	86	12	Niederlande	11	33	23	53
					Italien	—	—	—	—					

Wichtigste Herstellungs- und Verbrauchsländer	Februar		Jan./Febr.		Wichtigste Herstellungs- und Verbrauchsländer	Februar		Jan./Febr.		Wichtigste Herstellungs- und Verbrauchsländer	Februar		Jan./Febr.	
	dz = 100 kg	1000 DM	dz = 100 kg	1000 DM		dz = 100 kg	1000 DM	dz = 100 kg	1000 DM		dz = 100 kg	1000 DM	dz = 100 kg	1000 DM

ABSCHNITT XV
Unedle Metalle und Waren daraus

Kapitel 73 Eisen und Stahl					Ausfuhr					7305 00 Grobes Eisen- und Stahlpulver, Eisen- und Stahlschwamm									
7301 11, 13, 15, 17, 19, 50, 90 Roheisen					7303 10 Gußbruch					7306 10, 51, 52, 54, 55, 57, 59 Rohluppen, Rohschienen, Rohblöcke (Ingots)									
7302 11, 19, 21, 25, 28, 31, 39, 40, 51, 55, 61, 65, 71, 75, 81, 83, 91, 93, 99 Ferrolegerungen					7303 90 Anderer Schrott					7307 11, 22, 24, 25, 27, 29, 32, 34, 35, 37, 39, 62, 64, 65, 67, 69, 72, 74, 75, 77, 79 Vorgewalzte Blöcke, Knüppel, Brammen, Platinen									
7304 00 Eisen und Stahl, gekörnt (nicht sortiert)					Ausfuhr					Ausfuhr									
Einfuhr	11 736	308	41 311	1 466	Einfuhr	72 116	1 811	122 435	3 096	Einfuhr	8 339	451	25 442	1 297	Einfuhr	59 584	3 344	81 680	4 662
Eigenveredelung	—	—	—	—	Rückwaren	—	—	—	—	Eigenveredelung	—	—	—	—	Passive Veredelung	4 633	300	5 628	355
Lohnveredelung	27	4	27	4	Saargebiet	904	14	1 259	19	Lohnveredelung	7 139	328	20 215	936	Belgien	4 633	300	11 037	663
Saargebiet	3 350	88	10 050	258	Dänemark	3 093	60	3 093	60	Belgien	7 139	328	21 026	973	Frankreich	—	—	215	10
Belgien	—	—	—	—	Niederlande	67 056	1 723	116 462	2 992	Frankreich	—	—	215	10	Niederlande	—	—	1 479	101
Italien	—	—	—	—	Österreich	—	—	558	11	Niederlande	—	—	—	—	Österreich	—	—	1 479	101
Niederlande	—	—	—	—	Ausfuhr	—	—	—	—	Österreich	—	—	—	—	Schweden	1 200	123	2 722	213
Norwegen	—	—	—	—	7303 90	—	—	—	—	Schweden	1 200	123	2 722	213	Ausfuhr	—	—	83	39
Österreich	8 300	209	11 400	303	Anderer Schrott	—	—	—	—	Lohnveredelung	—	—	—	—	Passive Veredelung	—	—	—	—
Schweden	—	—	9 693	502	Einfuhr	109 841	3 276	174 242	4 939	Belgien	—	—	—	—	Belgien	—	—	83	39
Ausfuhr	82 186	2 618	277 594	9 058	Lohnveredelung	154	10	1 175	37	Lohnveredelung	—	—	—	—	Passive Veredelung	—	—	—	—
Passive Veredelung	—	—	—	—	Rückwaren	—	—	—	—	Passive Veredelung	11 307	464	72 272	2 933	Rückwaren	12	1	12	1
Saargebiet	600	23	1 000	39	Saargebiet	—	—	—	—	Rückwaren	12	1	12	1	Saargebiet	1 339	85	2 404	144
Belgien	20 798	582	33 623	968	Belgien	92 174	2 393	145 088	3 631	Saargebiet	—	—	—	—	Belgien	85 140	3 083	193 169	7 500
Luxemburg	4 435	154	10 277	366	Luxemburg	—	—	954	104	Belgien	85 140	3 083	193 169	7 500	Luxemburg	74 300	2 701	149 705	5 522
Dänemark	1 250	35	5 850	177	Dänemark	3 522	102	6 382	151	Luxemburg	74 300	2 701	149 705	5 522	Frankreich	1 932	88	19 656	920
Finnland	—	—	—	—	Frankreich	—	—	118	19	Frankreich	1 932	88	19 656	920	Niederlande	—	—	—	—
Frankreich	400	16	400	16	Großbritannien	570	11	4 108	126	Niederlande	—	—	—	—	Österreich	18	3	135	17
Griechenland	—	—	500	17	Niederlande	9 493	259	13 023	350	Österreich	18	3	135	17	Schweden	248	33	1 415	137
Großbritannien	—	—	43 629	1 291	Norwegen	—	—	—	—	Schweden	248	33	1 415	137	Ausfuhr	2 799	232	5 123	394
Irland (Rep.)	—	—	1 016	29	Österreich	—	—	64	1	Lohnveredelung	25	3	25	3	Lohnveredelung	—	—	—	—
Italien	25 753	798	51 652	1 577	Schweden	—	—	—	—	Italien	674	56	1 459	116	Lohnveredelung	—	—	—	—
Jugoslawien	—	—	5 000	157	Schweiz	492	43	915	89	Niederlande	—	—	—	—	Passive Veredelung	—	—	—	—
Niederlande	1 000	35	3 397	137	Japan	700	372	700	372	Österreich	—	—	—	—	Rückwaren	—	—	—	—
Norwegen	100	3	200	6	V.St. v. Amerika	—	—	—	—	Schweden	—	—	—	—	Saargebiet	—	—	—	—
Österreich	—	—	600	23	Ausfuhr	108 049	2 817	200 936	5 269	Belgien	—	—	—	—	Belgien	—	—	—	—
Polen	—	—	—	—	Lohnveredelung	—	—	—	—	Niederlande	—	—	—	—	Frankreich	—	—	—	—
Portugal	1 000	29	2 000	58	Belgien	—	—	—	—	Österreich	—	—	—	—	Niederlande	—	—	—	—
Rumänien	16 610	589	90 000	3 190	Dänemark	—	—	—	—	Schweden	—	—	—	—	Österreich	—	—	—	—
Schweden	4 800	173	13 450	484	Finnland	—	—	—	—	Schweden	—	—	—	—	Schweden	—	—	—	—
Schweiz	5 440	181	14 500	502	Großbritannien	24 257	635	35 208	920	Schweden	—	—	—	—	Argentinien	—	—	—	—
Spanien	—	—	—	—	Italien	83 792	2 182	143 112	3 729	Argentinien	—	—	—	—	Uruguay	—	—	—	—
Indonesien	—	—	—	—	Japan	—	—	—	—	Uruguay	—	—	—	—	7308 01, 02, 04, 05, 07, 09 Sturze für Bleche, aus Eisen oder Stahl, in Rollen				
Libanon	—	—	—	—	Schweden	—	—	22 616	620	7308 01, 02, 04, 05, 07, 09 Sturze für Bleche, aus Eisen oder Stahl, in Rollen	Einfuhr	59 584	3 344	81 680	4 662				
V. St. v. Amerika	—	—	—	—	Schweiz	—	—	—	—	Passive Veredelung	4 633	300	5 628	355					
Canada	—	—	—	—	Spanien	—	—	—	—	Belgien	4 633	300	11 037	663					
Cuba	—	—	500	21	7304 00 Eisen und Stahl, gekörnt (nicht sortiert)	Einfuhr	—	—	—	Frankreich	—	—	—	—					
Argentinien	—	—	—	—	Eisen und Stahl, gekörnt (nicht sortiert)	Ausfuhr	180	8	360	16	Niederlande	38 064	1 967	46 645	2 409				
Brasilien	—	—	—	—	Italien	180	8	360	16	Österreich	16 887	1 077	23 998	1 590					
Paraguay	—	—	—	—	7304 00 Eisen und Stahl, gekörnt (nicht sortiert)	Ausfuhr	—	—	—	Ausfuhr	—	—	2 199	208					
Uruguay	—	—	—	—	Eisen und Stahl, gekörnt (nicht sortiert)	Italien	—	—	—	Schweden	—	—	2 199	208					

Wichtigste Herstellungs- und Verbrauchsländer		Februar		Jan./Febr.		Wichtigste Herstellungs- und Verbrauchsländer		Februar		Jan./Febr.		Wichtigste Herstellungs- und Verbrauchsländer		Februar		Jan./Febr.	
		dz =	1000 DM	dz =	1000 DM			dz =	1000 DM	dz =	1000 DM			dz =	1000 DM	dz =	1000 DM
		100 kg		100 kg				100 kg		100 kg				100 kg		100 kg	
7309	02, 04, 05, 07, 09																
Schmiedehalbzeug																	
Einfuhr		769	45	995	81	Portugal		590	28	2 084	96	Rumänien		862	143	2 804	462
<i>Eigenveredelung</i>						Schweden		1 450	66	4 064	225	Schweden		4 850	293	12 898	737
<i>Lohnveredelung</i>		22	3	22	3	Schweiz		1 452	94	4 572	323	Schweiz		15 515	1 508	35 033	3 132
Österreich		40	5	62	9	Spanien		1 570	66	1 775	78	Spanien		373	69	924	156
Schweden		59	11	263	43	Türkei		4 325	179	9 642	465	Tschechoslow.		—	—	—	—
Ausfuhr		139	13	170	20	Ungarn		201	16	2 615	204	Türkei		2 337	130	6 524	361
Schweiz		95	7	114	12	Ägypten		211	13	3 175	176	Ungarn		247	66	423	97
						Kenya-Uganda ..		50	2	1 315	63	Ägypten		—	—	632	39
						Zanzibar		—	—	227	10	Belg.-Kongo		—	—	97	6
						Süd-Rhodesien ..		—	—	—	—	Kenya-Uganda ..		199	9	199	9
						Südafr. Union ..		—	—	1 425	60	Tanganyika		—	—	—	—
						Mocambique		—	—	1 211	59	Zanzibar		—	—	154	8
						Port.-Westafr. ..		149	7	596	30	Goldküste		—	—	—	—
						Kanar. Inseln ..		—	—	150	8	Nigeria		10	1	10	1
						Saudi-Arabien ..		—	—	1 635	75	Nyasaland		—	—	—	—
						China		5 999	255	6 421	355	Süd-Rhodesien ..		—	—	—	—
						Indonesien		933	52	4 403	215	Südafr. Union ..		225	16	667	48
						Israel		—	—	—	—	Südwestafrika ..		—	—	—	—
						Japan		—	5	—	2	Br.-Äg. Sudan ..		—	—	50	2
						Thailand		—	—	911	51	Mocambique		41	8	871	49
						Koweit		2 999	136	2 999	136	Port.-Westafr. ..		245	12	543	27
						Cypern		356	17	1 125	55	Kanar. Inseln ..		4 956	214	4 956	214
						Hongkong		4	1	514	22	Saudi-Arabien ..		—	—	1 391	71
						Pakistan		—	—	—	—	China		—	—	513	143
						Malaya		61	5	474	28	Indonesien		1 698	78	4 799	239
						Port.-Indien		—	—	30	52	Irak		199	8	199	8
						V. St. v. Amerika..		5 207	206	6 201	242	Iran		29	6	29	6
						Canada		—	—	—	—	Israel		2	1	2	1
						Mexiko		—	—	339	61	Japan		72	29	347	139
						Br.-Westindien ..		989	49	1 320	65	Jordanien		—	—	1 186	55
						Argentinien		—	—	192	241	Libanon		—	—	—	—
						Brasilien		—	—	125	16	Philippinen		—	—	192	6
						Chile		—	—	139	22	Syrien		—	—	1	3
						Columbien		396	17	725	33	Bahrein usw.		—	—	—	—
						Paraguay		394	24	1 057	58	Cypern		1 122	54	1 604	76
						Uruguay		1 333	62	2 169	102	Indien		—	—	—	—
						Austral. Bund ..		—	—	1 295	89	Pakistan		—	—	—	—
						Malaya		—	—	—	—	Malaya		35	3	504	29
						Port.-Indien		—	—	—	—	Port.-Indien		—	—	—	—
						V. St. v. Amerika..		12 125	701	12 125	701	V. St. v. Amerika..		12 125	701	12 125	701
						Canada		257	14	257	14	Canada		257	14	257	14
						Costa Rica		—	—	—	—	Costa Rica		—	—	—	—
						Cuba		11	3	11	3	Cuba		11	3	11	3
						Dominik. Rep. ...		—	—	—	—	Dominik. Rep. ...		—	—	—	—
						Guatemala		—	—	—	—	Guatemala		—	—	—	—
						Honduras (Rep.) .		—	—	—	—	Honduras (Rep.) .		—	—	—	—
						Mexiko		8	1	177	16	Mexiko		8	1	177	16
						Nicaragua		—	—	—	—	Nicaragua		—	—	—	—
						El Salvador		—	—	195	10	El Salvador		—	—	195	10
						Br.-Westindien ..		405	20	469	23	Br.-Westindien ..		405	20	469	23
						Nied. Antillen ..		—	—	—	—	Nied. Antillen ..		—	—	—	—
						Puerto Rico usw.		—	—	—	—	Puerto Rico usw.		—	—	—	—
						Argentinien		1 407	105	2 697	281	Argentinien		1 407	105	2 697	281
						Bolivien		—	—	—	—	Bolivien		—	—	—	—
						Brasilien		127	75	127	75	Brasilien		127	75	127	75
						Chile		—	—	—	—	Chile		—	—	—	—
						Columbien		157	12	157	12	Columbien		157	12	157	12
						Paraguay		101	5	795	50	Paraguay		101	5	795	50
						Peru		—	—	—	—	Peru		—	—	—	—
						Uruguay		307	14	1 112	56	Uruguay		307	14	1 112	56
						Venezuela		—	—	318	15	Venezuela		—	—	318	15
						Austral. Bund		278	19	1 171	94	Austral. Bund		278	19	1 171	94
						Neuseeland		—	—	—	—	Neuseeland		—	—	—	—
7311	32, 34, 35, 37, 38, 39, 42, 44, 45, 47, 48, 49																
Walzdraht, nicht plattiert																	
Einfuhr		140 279	6 217	395 163	18 570	Einfuhr		241 926	12 485	685 671	35 898	Einfuhr		241 926	12 485	685 671	35 898
<i>Eigenveredelung</i>		20 458	828	28 240	1 241	<i>Eigenveredelung</i>		714	42	20 123	1 163	<i>Eigenveredelung</i>		714	42	20 123	1 163
<i>Lohnveredelung</i>		—	—	—	—	<i>Lohnveredelung</i>		42 653	2 687	94 558	5 901	<i>Lohnveredelung</i>		42 653	2 687	94 558	5 901
<i>Rückwaren</i>		—	—	—	—	<i>Rückwaren</i>		157	59	216	66	<i>Rückwaren</i>		157	59	216	66
Saargebiet		31 786	1 334	60 210	2 560	Saargebiet		64 951	3 241	150 102	7 573	Saargebiet		64 951	3 241	150 102	7 573
Belgien		73 760	3 274	165 709	7 779	Belgien		105 208	5 700	357 064	19 261	Belgien		105 208	5 700	357 064	19 261
Luxemburg		21 727	939	47 522	2 201	Luxemburg		46 151	2 018	90 138	4 122	Luxemburg		46 151	2 018	90 138	4 122
Frankreich		11 664	547	114 112	5 339	Frankreich		21 351	965	74 177	3 451	Frankreich		21 351	965	74 177	3 451
Österreich		402	32	1 489	142	Großbritannien ..		—	—	—	—	Großbritannien ..		—	—	—	—
Schweden		705	79	4 870	477	Niederlande		—	—	3	1	Niederlande		—	—	3	1
Schweiz		—	—	1 016	60	Österreich		1 601	259	3 590	554	Österreich		1 601	259	3 590	554
V. St. v. Amerika ..		—	—	—	—	Schweden		2 536	246	6 299	628	Schweden		2 536	246	6 299	628
						Schweiz		106	54	4 272	305	Schweiz		106	54	4 272	305
						V. St. v. Amerika ..		—	—	—	—	V. St. v. Amerika ..		—	—	—	—
Ausfuhr		91 825	7 094	209 690	15 525	Ausfuhr		91 825	7 094	209 690	15 525	Ausfuhr		91 825	7 094	209 690	15 525
<i>Lohnveredelung</i>		—	—	—	—	<i>Lohnveredelung</i>		928	115	928	115	<i>Lohnveredelung</i>		928	115	928	115
Saargebiet		—	—	—	—	Saargebiet		12	4	12	4	Saargebiet		12	4	12	4
Belgien		—	—	—	—	Belgien		5 165	456	8 516	819	Belgien		5 165	456	8 516	819
Luxemburg		—	—	—	—	Luxemburg		4	2	4	2	Luxemburg		4	2	4	2
Dänemark		—	—	—	—	Dänemark		6 098	414	11 925	765	Dänemark		6 098	414	11 925	765
Finnland		—	—	—	—	Finnland		878	98	3 220	254	Finnland		878	98	3 220	254
Frankreich		—	—	—	—	Frankreich		48	10	48	10	Frankreich		48	10	48	10

Wichtigste Herstellungs- und Verbrauchsländer	Februar		Jan./Febr.		Wichtigste Herstellungs- und Verbrauchsländer	Februar		Jan./Febr.		Wichtigste Herstellungs- und Verbrauchsländer	Februar		Jan./Febr.	
	dz = 100 kg	1000 DM	dz = 100 kg	1000 DM		dz = 100 kg	1000 DM	dz = 100 kg	1000 DM		dz = 100 kg	1000 DM	dz = 100 kg	1000 DM
Ausfuhr	110 313	5 797	261 750	14 047	Luxemburg	16 593	777	19 462	911	Kenya-Uganda ..	—	—	—	—
<i>Eigenveredelung</i>	—	—	—	—	Frankreich	52 224	2 346	73 136	3 286	Tanganyika	—	—	—	—
<i>Lohnveredelung</i>	—	—	—	—	Niederlande	1 763	94	4 294	237	Goldküste	—	—	—	—
Saargebiet	—	—	49	4	Österreich	490	43	871	71	Nigeria	—	—	—	—
Belgien	109	8	189	24	Schweden	388	51	1 053	122	Br.-Kamerun	—	—	—	—
Luxemburg	47	5	198	17	Schweiz	—	—	79	7	Sierra Leone	—	—	—	—
Dänemark	5 127	258	7 791	396	Ausfuhr	11 962	769	30 818	1 944	Nord-Rhodesien ..	—	—	—	—
Finnland	897	56	4 783	344	<i>Eigenveredelung</i>	—	—	190	17	Süd-Rhodesien ..	—	—	—	—
Frankreich	277	20	383	28	Dänemark	1 595	106	2 240	142	Südafr. Union	—	—	2 319	120
Griechenland	778	37	848	40	Finnland	—	—	47	3	Fr.-Marokko	62	8	62	8
Großbritannien ..	500	21	551	25	Griechenland	1 499	110	4 659	316	Mocambique	—	—	—	—
Irland (Rep.)	217	10	217	10	Großbritannien ..	—	—	—	—	Formosa	—	—	—	—
Italien	2 973	179	8 885	571	Irland (Rep.)	30	3	120	8	Indonesien	—	—	5 257	242
Jugoslawien	4 978	232	6 217	293	Island	—	—	2 497	137	Philippinen	—	—	—	—
Niederlande	18 872	1 108	32 062	1 929	Italien	—	—	—	—	Thailand	—	—	—	—
Norwegen	9 983	631	24 461	1 482	Jugoslawien	1 199	69	1 199	69	Aden	—	—	—	—
Österreich	620	41	2 211	136	Niederlande	445	37	1 670	139	Br.-Borneo	—	—	—	—
Polen	—	—	—	—	Norwegen	347	30	2 096	130	Cypern	—	—	—	—
Portugal	1 062	46	2 269	101	Österreich	152	12	152	12	Pakistan	—	—	—	—
Rumänien	8 718	407	28 646	1 337	Polen	—	—	—	—	Malaya	—	—	—	—
Schweden	8 476	503	28 460	1 573	Portugal	12	1	152	11	Br.-Westindien ..	—	—	—	—
Schweiz	4 893	263	11 658	664	Rumänien	4 355	252	5 326	305	Bolivien	—	—	—	—
Tschechoslow.	—	—	—	—	Schweden	30	2	446	23	Brasilien	—	—	5 999	395
Türkei	3 137	145	5 070	234	Schweiz	171	13	1 906	116	Columbien	—	—	—	—
Ungarn	—	—	44	5	Türkei	136	8	240	14	Peru	303	13	303	13
Ägypten	—	—	—	—	Ungarn	—	—	—	—	Venezuela	—	—	—	—
Kenya-Uganda ..	—	—	100	5	Ägypten	350	20	350	20	Surinam	—	—	—	—
Tanganyika	—	—	151	7	Kenya-Uganda ..	—	—	—	—	Austral. Bund ...	—	—	—	—
Zanzibar	—	—	—	—	Tanganyika	—	—	—	—					
Nord-Rhodesien ..	—	—	130	8	Südafr. Union ..	105	9	215	19					
Süd-Rhodesien ..	—	—	—	—	Mocambique	—	—	—	—					
Südafr. Union ..	294	14	481	23	China	506	31	3 245	199	7315 11, 15, 50, 70, 90				
Br.-Äg. Sudan	888	38	1 908	87	Indonesien	—	—	23	2	Weichenzungen, Herzstücke, Kreuzungen, Weichen und dgl.				
Mocambique	300	16	300	16	Malaya	40	4	147	14	Einfuhr	464	25	734	40
China	22 131	971	35 994	1 644	Port.-Indien	—	—	2 030	123	<i>Lohnveredelung</i>	<i>464</i>	<i>25</i>	<i>734</i>	<i>40</i>
Indonesien	1 855	86	5 194	258	V. St. v. Amerika ..	—	—	—	—	Niederlande	<i>464</i>	<i>25</i>	<i>734</i>	<i>40</i>
Iran	2 250	99	5 261	235	Canada	—	—	—	—	Ausfuhr	11 509	1 470	17 614	2 243
Japan	—	—	11 336	573	Mexiko	—	—	—	—	<i>Lohnveredelung</i>	<i>1 829</i>	<i>213</i>	<i>2 874</i>	<i>335</i>
Jordanien	—	—	461	21	Argentinien	—	—	—	—	Saargebiet	195	37	216	40
Libanon	108	5	108	5	Paraguay	200	17	1 200	93	Luxemburg	—	—	—	—
Syrien	—	—	—	—	Uruguay	344	19	344	19	Dänemark	29	3	29	3
Aden	—	—	—	—	Austral. Bund	—	—	—	—	Finnland	—	—	—	—
Bahrain usw.	—	—	—	—	Neuseeland	—	—	—	—	Griechenland	—	—	92	8
Koweit	—	—	115	5						Irland (Rep.)	—	—	—	—
Ceylon	104	5	104	5	7314 10, 50, 90					Italien	481	37	481	37
Hongkong	—	—	—	—	Schienen aller Art					Niederlande	2 021	239	3 491	396
Pakistan	—	—	4 868	229	Einfuhr	50 181	2 044	123 549	5 237	Österreich	—	—	1	3
Malaya	3 078	171	11 149	645	<i>Eigenveredelung</i>	—	—	—	—	Schweden	7 405	951	11 605	1 514
V. St. v. Amerika ..	1 744	98	2 466	140	<i>Lohnveredelung</i>	—	—	1 882	74	Schweiz	295	28	295	28
Canada	—	—	—	—	Saargebiet	692	32	1 174	63	Türkei	792	87	792	87
Costa Rica	—	—	205	11	Belgien	10 605	317	10 505	317	Mocambique	—	—	—	—
Haiti (Rep.)	—	—	—	—	Luxemburg	38 984	1 695	109 988	4 783	Afghanistan	—	—	82	8
Mexiko	—	—	—	—	Niederlande	—	—	1 871	73	Chile	198	77	198	77
Br.-Westindien ..	129	6	224	11	Ausfuhr	69 301	4 042	115 575	6 686	Austral. Bund	—	—	206	28
Nied. Antillen ..	—	—	—	—	<i>Lohnveredelung</i>	—	—	2 997	787					
Argentinien	—	—	218	12	Dänemark	—	—	131	9	7316 10, 50				
Brasilien	—	—	153	10	Finnland	—	—	—	—	Eisenbahnschwellen aus Eisen oder Stahl				
Chile	1 171	79	9 735	554	Griechenland	152	10	152	10	Einfuhr	—	—	—	—
Columbien	81	4	81	4	Großbritannien ..	—	—	—	—	Ausfuhr	4 778	240	5 651	285
Paraguay	324	18	895	50	Irland (Rep.)	—	—	—	—	Dänemark	—	—	96	5
Peru	108	12	123	13	Italien	38 974	2 407	53 301	3 287	Niederlande	3 557	177	4 249	212
Uruguay	2 004	101	2 265	113	Jugoslawien	—	—	—	—	Schweiz	26	1	26	1
Venezuela	449	18	449	18	Niederlande	7 220	370	21 568	1 115	Kenya-Uganda ..	574	30	574	30
Austral. Bund ..	94	6	729	49	Norwegen	5 289	289	5 289	289	Tanganyika	—	—	—	—
Neuseeland	—	—	—	—	Österreich	443	56	465	59	Zanzibar	—	—	—	—
					Portugal	—	—	—	—	Nigeria	—	—	—	—
					Rumänien	4 877	209	4 877	209	Indonesien	—	—	—	—
					Schweden	1 751	104	1 751	104	Thailand	—	—	—	—
					Schweiz	9 540	536	9 789	550	Indien	—	—	—	—
					Tschechoslow.	—	—	120	28	Pakistan	—	—	—	—
					Türkei	191	9	682	33	Malaya	—	—	—	—
					Ägypten	—	—	2 997	181	Mexiko	—	—	—	—
										Bolivien	—	—	—	—
7313 10, 32, 34, 35, 37, 91, 99														
Bandseisen und -stahl, warm gewalzt, bis 500 mm Breite														
Einfuhr	111 338	5 210	198 534	9 501										
<i>Eigenveredelung</i>	<i>11 451</i>	<i>566</i>	<i>19 071</i>	<i>997</i>										
<i>Lohnveredelung</i>	—	—	77	7										
<i>Rückwaren</i>	<i>10</i>	<i>1</i>	<i>10</i>	<i>1</i>										
Saargebiet	28 568	1 337	60 523	2 828										
Belgien	11 312	562	39 099	2 038										

Wichtigste Herstellungs- und Verbrauchsländer	Februar		Jan./Febr.		Wichtigste Herstellungs- und Verbrauchsländer	Februar		Jan./Febr.		Wichtigste Herstellungs- und Verbrauchsländer	Februar		Jan./Febr.		
	dz = 100 kg	1000 DM	dz = 100 kg	1000 DM		dz = 100 kg	1000 DM	dz = 100 kg	1000 DM		dz = 100 kg	1000 DM	dz = 100 kg	1000 DM	dz = 100 kg
7317 11, 15, 31, 35, 50, 91, 99					7318 27, 28, 29, 30, 31					Österreich 2169 172 10974 853 Schweden 20 11 20 11 V. St. v. Amerika 1 2					
Laschen, Unterlagsplatten und dgl. für den Gleisbau					Rohe Bleche von 4,76 mm und mehr					Ausfuhr 6 414 831 27 850 2 858					
Einfuhr	52	4	281	15	Einfuhr	206 846	12 177	478 608	28 893	Belgien 31 20 436 137 Dänemark 729 61 2760 199 Finnland 439 37 1 408 179 Frankreich 29 10 97 39 Italien 174 103 419 241 Jugoslawien Niederlande 75 30 151 52 Norwegen 144 11 Österreich Polen Portugal Rumänien 24 77 3 293 456 Schweden 99 7 2 562 182 Schweiz 1 126 95 1 423 119 Tschechoslow. Türkei Ungarn 125 64 125 64 Ägypten Süd-Rhodesien ... Südafr. Union ... Br.-Äg. Sudan ... China 1 958 128 1 958 128 Indonesien 54 4 54 4 Iran 53 4 434 31 Japan Syrien Ceylon Indien Malaya 494 33 11 279 752 V. St. v. Amerika Cuba Argentinien Brasilien 139 96 247 188 Chile 76 6 Paraguay Venezuela Neuseeland					
Lohnveredelung	33	3	232	13	Eigenveredelung	98	5	1 175	56	Türkei 3 637 277 3 637 277 Ungarn 3 353 580 6 225 1 014 Ägypten Südafr. Union ... 20 1 20 1 Mocambique 438 34 438 34 China 5 047 389 5 047 389 Indonesien 1 066 74 1 066 74 Iran 273 18 Israel 4 342 287 Japan 43 28 43 28 Hongkong Indien Malaya 656 47 656 47 V. St. v. Amerika 354 13 10 233 388 Canada Cuba Panama Puerto Rico usw. Argentinien 557 50 1 201 104 Brasilien Chile Columbien Paraguay 382 35 728 68 Peru Uruguay 1 354 83 2 637 167 Venezuela Austral. Bund ... 1 669 59 6 259 438					
Rückwaren	—	—	—	—	Lohnveredelung	—	—	54	3	Belgien 510 107 2 234 280 Dänemark 1 881 183 3 187 311 Finnland 801 89 2 082 222 Frankreich 43 4 365 49 Griechenland Großbritannien .. Irland (Rep.) 50 3 Italien 1 411 348 4 880 774 Jugoslawien Niederlande 1 222 234 2 664 472 Norwegen 1 170 69 1 726 114 Österreich 209 42 209 42 Polen Portugal 804 129 804 129					
Niederlande	33	3	232	13	Ausfuhr	91 787	7 272	190 264	14 912	Saargebiet 14 439 832 37 475 2 277 Belgien 5 367 420 14 184 1 082 Luxemburg 736 49 3 443 238 Frankreich 36 459 3 068 65 282 5 188 Italien Niederlande 2 708 217 Österreich 449 132 1 912 304 Schweden 42 32 104 71 Schweiz 462 35 492 38 V. St. v. Amerika .. 407 111 867 171					
Ausfuhr	3 199	289	6 882	528	Lohnveredelung	—	—	—	—	7318 11, 13, 50, 51, 53, 55, 57, 58, 60, 61, 63, 65, 67, 68, 70, 71, 73, 75, 77, 78, 80, 82					
Saargebiet	319	23	319	23	Einfuhr	5	1	255	15	Elektrobleche; rohe Bleche unter 3 mm					
Dänemark	—	—	36	6	Eigenveredelung	—	—	—	—	Einfuhr					
Finnland	658	71	1 519	161	Lohnveredelung	—	—	—	—	Einfuhr 58 388 4 690 126 494 9 597					
Italien	—	—	—	—	Luxemburg	—	—	250	4	Eigenveredelung					
Jugoslawien	76	10	76	10	Frankreich	—	—	—	—	Eigenveredelung					
Niederlande	27	2	72	7	Ausfuhr	—	—	97	9	Einfuhr 187 14 277 17					
Norwegen	—	—	—	—	Schweden	—	—	—	—	Rückwaren 20 9 2 728 226					
Österreich	—	—	421	45	Schweiz	—	—	97	9	Saargebiet 14 439 832 37 475 2 277					
Schweden	1 424	113	1 526	121	Türkei	491	53	504	54	Belgien 5 367 420 14 184 1 082					
Schweiz	—	—	1 166	80	Südafr. Union ...	—	—	—	—	Luxemburg 736 49 3 443 238					
Türkei	—	—	—	—	Formosa	—	—	—	—	Frankreich 36 459 3 068 65 282 5 188					
Südafr. Union ...	—	—	—	—	Indonesien	—	—	—	—	Italien Niederlande 2 708 217					
Formosa	—	—	—	—	Argentinien	—	—	—	—	Österreich 449 132 1 912 304					
Indonesien	—	—	—	—	Brasilien	—	—	—	—	Schweden 42 32 104 71					
Thailand	—	—	—	—	Chile	—	—	—	—	Schweiz 462 35 492 38					
Argentinien	—	—	—	—	Venezuela	—	—	—	—	V. St. v. Amerika .. 407 111 867 171					
Chile	—	—	—	—	Ausfuhr	—	—	—	—	29 852 3 841 62 412 7 101					
Venezuela	—	—	—	—	Lohnveredelung	—	—	—	—	Lohnveredelung					
7318 01, 02, 03, 04, 05, 06, 07, 08, 09, 10					Well-, Riffel-, Waffel-, Warzenblech; Blech, ge- preßt, gebuckelt, geflanscht, geschweißt, ge- bogen, gelocht, geböhrt										
Einfuhr	5	1	255	15	Einfuhr	6 124	343	18 577	1 168	Saargebiet 14 439 832 37 475 2 277					
Eigenveredelung	—	—	—	—	Lohnveredelung	—	—	—	—	Belgien 5 367 420 14 184 1 082					
Lohnveredelung	—	—	—	—	Saargebiet	—	—	—	—	Luxemburg 736 49 3 443 238					
Luxemburg	—	—	—	—	Dänemark	—	—	766	65	Frankreich 36 459 3 068 65 282 5 188					
Frankreich	—	—	250	4	Finnland	111	19	158	22	Italien Niederlande 2 708 217					
Ausfuhr	—	—	97	9	Italien	—	—	—	—	Österreich 449 132 1 912 304					
Schweden	—	—	—	—	Niederlande	149	10	163	12	Schweden 42 32 104 71					
Schweiz	—	—	97	9	Norwegen	733	50	900	61	Schweiz 462 35 492 38					
7318 15, 17, 21, 22, 23, 24, 25, 26					7318 33, 36, 37, 38, 40, 41, 43, 45, 47, 48										
Well-, Riffel-, Waffel-, Warzenblech; Blech, ge- preßt, gebuckelt, geflanscht, geschweißt, ge- bogen, gelocht, geböhrt					Rohe Bleche von 3 mm bis unter 4,76 mm										
Einfuhr	6 124	343	18 577	1 168	Einfuhr	27 108	1 573	110 758	6 887	Einfuhr 27 108 1 573 110 758 6 887					
Saargebiet	628	33	1 045	56	Eigenveredelung	—	—	50	3	Eigenveredelung					
Belgien	4 200	238	14 402	927	Lohnveredelung	1 501	138	1 501	138	Lohnveredelung					
Frankreich	1 296	72	3 130	185	Rückwaren	—	—	—	—	Rückwaren					
Ausfuhr	2 619	221	9 071	691	Saargebiet	6 057	329	12 674	697	Saargebiet 6 057 329 12 674 697					
Lohnveredelung	—	—	—	—	Belgien	6 919	452	29 656	1 998	Belgien 6 919 452 29 656 1 998					
Saargebiet	—	—	—	—	Luxemburg	1 843	110	3 791	226	Luxemburg 1 843 110 3 791 226					
Dänemark	—	—	766	65	Frankreich	10 100	499	30 883	1 680	Frankreich 10 100 499 30 883 1 680					
Finnland	111	19	158	22	Niederlande	—	—	—	—	Niederlande Österreich 209 42 209 42 Polen Portugal 804 129 804 129					
Italien	—	—	—	—	Ausfuhr	—	—	—	—	Ausfuhr					
Niederlande	149	10	163	12	Lohnveredelung	—	—	—	—	Lohnveredelung					
Norwegen	733	50	900	61	Passive Veredelung . Saargebiet	—	—	—	—	Passive Veredelung . Saargebiet					
Österreich	—	—	—	—	Belgien	510	107	2 234	280	Belgien 510 107 2 234 280					
Rumänien	—	—	1 816	122	Dänemark	1 881	183	3 187	311	Dänemark 1 881 183 3 187 311					
Schweden	723	48	3 772	260	Finnland	801	89	2 082	222	Finnland 801 89 2 082 222					
Schweiz	60	6	649	58	Frankreich	43	4	365	49	Frankreich 43 4 365 49					
Spanien	—	—	—	—	Griechenland	—	—	—	—	Griechenland Großbritannien .. Irland (Rep.) 50 3 Italien 1 411 348 4 880 774 Jugoslawien Niederlande 1 222 234 2 664 472 Norwegen 1 170 69 1 726 114 Österreich 209 42 209 42 Polen Portugal 804 129 804 129					
Türkei	10	3	10	3	Ausfuhr	—	—	—	—	Ausfuhr					
Belg.-Kongo	—	—	—	—	Lohnveredelung	—	—	—	—	Lohnveredelung					
Südafr. Union ...	492	42	492	42	Passive Veredelung . Saargebiet	—	—	—	—	Passive Veredelung . Saargebiet					
Südwestafrika ..	—	—	—	—	Belgien	510	107	2 234	280	Belgien 510 107 2 234 280					
Mocambique	—	—	—	—	Dänemark	1 881	183	3 187	311	Dänemark 1 881 183 3 187 311					
Brasilien	—	—	—	—	Finnland	801	89	2 082	222	Finnland 801 89 2 082 222					
Paraguay	—	—	—	—	Frankreich	43	4	365	49	Frankreich 43 4 365 49					
Peru	—	—	—	—	Griechenland	—	—	—	—	Griechenland Großbritannien .. Irland (Rep.) 50 3 Italien 1 411 348 4 880 774 Jugoslawien Niederlande 1 222 234 2 664 472 Norwegen 1 170 69 1 726 114 Österreich 209 42 209 42 Polen Portugal 804 129 804 129					

Wichtigste Herstellungs- und Verbrauchsländer	Februar		Jan./Febr.		Wichtigste Herstellungs- und Verbrauchsländer	Februar		Jan./Febr.		Wichtigste Herstellungs- und Verbrauchsländer	Februar		Jan./Febr.	
	dz = 100 kg	1000 DM	dz = 100 kg	1000 DM		dz = 100 kg	1000 DM	dz = 100 kg	1000 DM		dz = 100 kg	1000 DM	dz = 100 kg	1000 DM
Rumänien	31	99	5 094	710	Griechenland	—	—	—	—	Belgien	1 446	182	2 648	371
Schweden	172	16	194	26	Italien	—	—	—	—	Luxemburg	38	6	247	37
Schweiz	3 262	358	5 181	631	Niederlande	350	21	350	21	Dänemark	850	115	1 938	273
Spanien	1 407	142	3 150	326	Norwegen	—	—	—	—	Finnland	608	82	1 009	136
Türkei	600	44	687	83	Österreich	—	—	—	—	Frankreich	80	38	193	75
Ungarn	1 040	508	1 065	526	Portugal	—	—	—	—	Griechenland	30	4	37	5
Ägypten	40	4	40	4	Rumänien	—	—	—	—	Großbritannien	671	81	806	98
Nord-Rhodesien ..	—	—	—	—	Schweden	—	—	—	—	Irland (Rep.)	—	—	—	—
Süd-Rhodesien ..	2 000	162	2 000	162	Schweiz	150	15	289	35	Island	—	—	142	16
Südafr. Union ..	—	—	—	—	Tschechoslow.	—	—	—	—	Italien	266	74	1 807	321
Br.-Äg. Sudan ...	—	—	—	—	Türkei	340	26	340	26	Jugoslawien	270	32	899	113
Tanger	—	—	—	—	Ägypten	—	—	—	—	Niederlande	1 271	171	3 374	413
China	3 959	271	4 767	348	Nord-Rhodesien ..	—	—	—	—	Norwegen	374	50	1 218	153
Indonesien	—	—	—	—	Süd-Rhodesien ..	—	—	—	—	Österreich	36	11	50	17
Iran	2 364	202	5 898	473	Südafr. Union	840	96	870	98	Portugal	244	37	304	46
Israel	—	—	—	—	Indonesien	197	16	197	16	Schweden	1 609	180	2 297	263
Japan	—	—	—	—	Iran	200	22	200	22	Schweiz	1 277	204	1 769	310
Jordanien	60	4	153	11	Malaya	—	—	—	—	Spanien	40	22	92	39
Libanon	—	—	—	—	Nicaragua	—	—	—	—	Tschechoslow.	—	—	—	—
Ceylon	—	—	1 482	91	Brasilien	—	—	—	—	Türkei	—	—	26	2
Indien	—	—	—	—	Paraguay	—	—	—	—	Ungarn	0	1	0	1
Pakistan	—	—	—	—	Uruguay	151	16	206	22	Ägypten	50	8	179	27
Malaya	4 568	296	9 775	706	Austral. Bund ...	—	—	—	—	Äthiopien	—	—	41	5
V. St. v. Amerika..	218	15	508	30						Süd-Rhodesien ..	—	—	—	—
Canada	—	—	—	—						Südafr. Union	610	43	1 191	92
Cuba	—	—	120	44						Südwestafrika ...	54	4	950	76
Argentinien	—	—	—	—						Mocambique	—	—	102	6
Bolivien	—	—	130	10	7318 83, 84, 95, 96, 97, 98					Kanar. Inseln	—	—	—	—
Brasilien	817	201	870	233	Andere Bleche mit anderer Oberflächenbearbeitung, auch plattiert					China	27	17	54	35
Chile	—	—	2	5	Einfuhr	5 244	538	21 854	2 251	Indonesien	—	—	1	1
Columbien	—	—	200	15	<i>Eigenveredelung</i>	—	—	—	—	Irak	—	—	—	—
Paraguay	80	9	135	14	<i>Lohnveredelung</i>	—	—	—	—	Iran	430	29	530	35
Peru	—	—	150	11	<i>Passive Veredelung</i> ..	—	—	—	—	Libanon	10	1	140	16
Uruguay	631	55	631	55	<i>Rückwaren</i>	—	—	14	5	Aden	—	—	—	—
Venezuela	—	—	612	45	Belgien	2 146	212	6 763	641	Hongkong	3	1	18	11
Austral. Bund	299	32	985	108	Dänemark	—	—	14	5	Indien	213	20	213	20
Neuseeland	—	—	—	—	Frankreich	3 071	305	15 027	1 571	Pakistan	—	—	—	—
					Österreich	22	16	45	29	Malaya	—	—	—	—
7318 85, 87, 88, 90					V. St. v. Amerika..	—	—	—	—	V. St. v. Amerika..	100	7	191	24
Bleche, verzinkt										Cuba	1 265	108	1 949	169
Einfuhr	4 056	380	6 374	605	Ausfuhr	450	113	673	200	Honduras (Rep.) .	—	—	—	—
Saargebiet	2 702	241	4 117	364	Belgien	14	5	15	7	Mexiko	6	3	9	4
Belgien	1 160	116	1 891	198	Dänemark	8	7	23	13	Nicaragua	9	1	85	6
Frankreich	178	21	350	41	Finnland	—	—	—	—	Br.-Westindien ..	20	2	20	2
					Frankreich	28	12	30	21	Puerto Rico usw.	178	11	257	16
Ausfuhr	3 409	422	13 184	1 531	Großbritannien ..	—	—	29	29	Argentinien	601	103	614	108
<i>Lohnveredelung</i> ..	510	74	510	74	Italien	191	33	262	44	Brasilien	—	—	845	82
Dänemark	—	—	305	39	Niederlande	169	37	247	45	Chile	—	—	46	4
Finnland	—	—	—	—	Schweden	—	—	12	14	Columbien	464	39	787	75
Frankreich	—	—	—	—	Schweiz	39	16	45	21	Ecuador	160	9	165	10
Italien	—	—	—	—	Südafr. Union	—	—	—	—	Paraguay	—	—	—	—
Jugoslawien	—	—	—	—	Afghanistan	—	—	—	—	Peru	46	3	69	8
Niederlande	1 905	223	2 331	272	Japan	—	—	—	—	Uruguay	564	60	1 518	145
Norwegen	—	—	—	—	Brasilien	—	—	—	—	Venezuela	780	54	1 588	125
Österreich	—	—	250	30						Austral. Bund	9	1	39	8
Portugal	—	—	—	—	7319 10, 32, 34, 35, 37, 43, 45, 47					Neuseeland	45	10	55	11
Schweden	—	—	972	127	Eisen- und Stahl Draht, kalt gewalzt oder gezogen, oberflächenveredelt									
Schweiz	1 504	199	2 692	348	Einfuhr	531	47	1 478	179	7319 61, 63, 65, 82, 84, 85, 87, 91, 93, 95, 97				
Spanien	—	—	666	86	<i>Eigenveredelung</i>	29	5	29	5	Einfuhr	1 751	172	5 573	506
Türkei	—	—	—	—	<i>Rückwaren</i>	—	—	250	29	<i>Eigenveredelung</i> ..	1 257	98	1 257	98
Südafr. Union ..	—	—	—	—	Saargebiet	452	25	915	52	<i>Lohnveredelung</i> ..	—	—	—	—
Indonesien	—	—	—	—	Belgien	29	5	29	5	<i>Rückwaren</i>	20	3	207	38
V. St. v. Amerika..	—	—	5 968	629	Frankreich	—	—	—	—	Saargebiet	345	30	3 185	232
Argentinien	—	—	—	—	Österreich	—	—	—	—	Belgien	4	1	104	7
Brasilien	—	—	—	—	Schweden	50	17	284	93	Frankreich	—	—	168	32
					Schweiz	—	—	—	—	Niederlande	—	—	—	—
7318 91, 94					Türkei	—	—	250	29	Österreich	1 254	99	1 739	136
Bleche, verzinkt										Schweden	125	39	335	93
Einfuhr	150	14	160	15	Ausfuhr	15 188	1 905	31 107	3 910	Ausfuhr	9 181	1 373	22 369	3 101
					<i>Eigenveredelung</i> ..	3 623	458	8 208	1 059	<i>Eigenveredelung</i> ..	1 565	173	4 742	482
Ausfuhr	2 353	225	2 582	254	<i>Lohnveredelung</i> ..	—	—	—	—	<i>Lohnveredelung</i> ..	—	—	—	—
Bulgarien	—	—	—	—	Saargebiet	36	6	49	11	Saargebiet	19	2	28	8
Dänemark	—	—	—	—										
Finnland	—	—	—	—										

Wichtigste Herstellungs- und Verbrauchsländer	Februar		Jan./Febr.		Wichtigste Herstellungs- und Verbrauchsländer	Februar		Jan./Febr.		Wichtigste Herstellungs- und Verbrauchsländer	Februar		Jan./Febr.	
	dz = 100 kg	1000 DM	dz = 100 kg	1000 DM		dz = 100 kg	1000 DM	dz = 100 kg	1000 DM		dz = 100 kg	1000 DM	dz = 100 kg	1000 DM
Belgien	1317	166	2708	343	Schweiz	1068	217	1908	351	Norwegen	581	65	1296	154
Dänemark	481	65	1170	148	Spanien	183	32	237	41	Österreich	126	21	1090	124
Finnland	80	11	84	13	Türkei	—	—	—	—	Polen	307	37	308	38
Frankreich	231	69	642	159	Ungarn	—	—	234	33	Portugal	425	60	492	87
Griechenland	55	6	256	27	Ägypten	—	—	—	—	Rumänien	118	30	118	30
Großbritannien	48	14	76	19	Port.-Westafr.	—	—	158	14	Schweden	1193	147	2467	294
Irland (Rep.)	—	—	—	—	Philippinen	—	—	791	60	Schweiz	2120	360	4069	670
Italien	477	68	1431	200	Thailand	—	—	769	58	Spanien	607	106	892	218
Jugoslawien	369	43	493	64	Ceylon	30	2	104	7	Tschechoslow.	39	25	623	146
Niederlande	2410	277	4785	537	Indien	—	—	—	—	Türkei	101	17	324	49
Norwegen	179	16	815	88	V. St. v. Amerika . .	122	16	241	32	Ungarn	7	4	12	6
Österreich	5	8	11	11	Canada	—	—	—	—	Ägypten	83	12	156	24
Portugal	208	21	258	25	Mexiko	71	4	595	46	Kenya-Uganda	—	—	—	—
Rumänien	200	40	600	121	Argentinien	27	3	27	3	Südafr. Union	336	34	907	116
Schweden	85	23	533	86	Brasilien	97	8	791	71	Br.-Äg. Sudan	—	—	—	—
Schweiz	1483	348	3815	797	Columbien	49	3	279	22	Afghanistan	1000	86	1000	86
Spanien	25	13	30	22	Uruguay	—	—	100	4	China	1070	145	2070	258
Tschechoslow.	—	—	—	—	Austral. Bund ...	19	4	123	18	Indonesien	—	—	—	—
Türkei	27	4	250	17						Irak	—	—	—	—
Ungarn	2	2	2	3						Iran	52	12	107	24
Ägypten	5	2	25	7						Japan	20	13	80	36
Kenya-Uganda	—	—	20	1						Indien	—	—	—	—
Süd-Rhodesien	—	—	—	—	7321	10, 21, 25, 41, 45, 61, 65, 71, 75, 91, 95, 97				Pakistan	—	—	—	—
Südafr. Union	—	—	5	1	Profile, kalt gewalzt oder gezogen					Malaya	—	—	—	—
Kanar. Inseln	—	—	10	1	Einfuhr	10	14	10	14	V. St. v. Amerika .	557	103	1170	202
China	200	48	200	48	Lohnveredelung	—	—	—	—	Canada	21	7	25	9
Indonesien	—	—	2	3	Rückwaren	10	14	10	14	Mexiko	—	—	26	4
Iran	125	7	235	14	Saargebiet	—	—	—	—	El Salvador	32	4	90	10
Japan	—	—	30	10	Ausfuhr	1812	228	2635	452	Argentinien	1	1	1	1
Philippinen	—	—	4	7	Lohnveredelung	—	—	—	—	Brasilien	300	50	320	68
Syrien	51	5	51	5	Saargebiet	—	—	38	6	Chile	35	4	585	70
Thailand	—	—	—	—	Belgien	131	29	138	35	Columbien	243	20	323	34
Hongkong	—	—	5	7	Dänemark	625	64	882	91	Paraguay	—	—	—	—
Indien	11	1	329	30	Finland	18	3	18	3	Peru	—	—	50	10
Pakistan	27	7	27	7	Großbritannien ..	—	—	—	—	Uruguay	41	4	41	4
V. St. v. Amerika . .	85	11	85	11	Italien	12	6	41	14	Austral. Bund	9	2	77	16
Canada	6	9	8	12	Niederlande	72	13	506	57					
Costa Rica	—	—	12	1	Norwegen	154	14	154	14	7323	10			
Mexiko	1	1	323	49	Österreich	2	2	25	8	Druckrohre aus Gußeisen				
Argentinien	4	4	4	4	Schweden	196	36	200	37	Einfuhr	25 666	1 111	45 357	1 941
Brasilien	—	—	82	9	Schweiz	102	61	568	179	Saargebiet	25 666	1 111	45 357	1 941
Columbien	79	25	99	27	Canada	—	—	—	—	Ausfuhr	47 977	2 164	85 270	3 769
Ecuador	10	2	510	25	Columbien	—	—	45	6	Dänemark	2 093	93	3 218	144
Peru	37	2	38	5						Finland	178	24	290	38
Uruguay	267	17	1 058	54	7322	10, 21, 29, 41, 49, 61, 69, 71, 79, 91, 93, 94, 99				Griechenland	—	—	—	—
Venezuela	—	—	523	26	Bandeisen und -stahl, kalt gewalzt					Irland (Rep.)	—	—	—	—
Austral. Bund	—	—	1	1	Einfuhr	372	121	744	234	Italien	5 071	205	7 602	305
Neuseeland	—	—	—	—	Eigenveredelung	—	—	—	—	Jugoslawien	—	—	751	35
					Lohnveredelung	—	—	—	—	Niederlande	2 612	105	2 722	113
7320	10, 32, 34, 35, 37, 90				Rückwaren	142	21	219	36	Norwegen	1 023	45	5 449	225
Eisen- und Stahlstäbe, kalt gezogen					Saargebiet	—	—	100	9	Österreich	—	—	—	—
Einfuhr	3 936	287	11 311	861	Belgien	—	—	41	8	Schweden	3 308	129	3 598	141
Lohnveredelung	—	—	—	—	Italien	89	21	108	24	Schweiz	—	—	—	—
Rückwaren	—	—	69	6	Niederlande	166	70	361	159	Türkei	4 161	191	6 203	311
Saargebiet	3 715	251	10 107	695	Schweden	—	—	13	3	Ägypten	2 284	87	2 284	87
Niederlande	—	—	27	2	V. St. v. Amerika . .	—	—	—	—	Afghanistan	1 371	71	1 371	71
Österreich	64	14	124	20	Ausfuhr	18 618	2 783	50 648	7 247	Saudi-Arabien	—	—	56	12
Schweden	157	22	1 011	140	Eigenveredelung	581	715	1 452	475	Formosa	—	—	3 000	131
Schweiz	—	—	42	4	Lohnveredelung	—	—	—	—	Indonesien	4 510	178	4 510	178
Ausfuhr	21 294	2 264	46 018	4 560	Belgien	293	49	1 142	179	Iran	14 310	670	18 392	863
Eigenveredelung	3 990	329	8 041	660	Dänemark	837	96	2 274	301	Philippinen	—	—	—	—
Belgien	666	331	1 576	433	Finland	216	21	3 088	306	Indien	2 072	84	2 072	84
Dänemark	1 582	129	3 324	244	Frankreich	670	145	1 449	311	Pakistan	1 031	108	16 694	719
Finnland	98	10	280	28	Griechenland	465	74	1 034	158	Costa Rica	—	—	—	—
Frankreich	28	9	87	30	Großbritannien ..	45	17	530	101	Cuba	—	—	374	16
Griechenland	92	9	257	24	Irland (Rep.)	—	—	31	11	Dominik. Rep.	—	—	—	—
Großbritannien ..	772	72	1 036	97	Italien	2 942	558	4 433	920	Guatemala	—	—	1 808	84
Italien	549	50	1 045	109	Jugoslawien	—	—	84	15	El Salvador	—	—	—	—
Jugoslawien	133	18	369	52	Niederlande	3 479	414	17 613	2 116	Nied. Antillen ...	—	—	—	—
Niederlande	5 236	434	10 691	901						Argentinien	—	—	—	—
Norwegen	682	53	1 234	97						Chile	—	—	—	—
Österreich	—	—	4	1						Ecuador	—	—	—	—
Rumänien	6 877	643	15 165	1 448						Peru	141	7	1 064	45
Schweden	2 575	188	4 242	298						Venezuela	3 812	167	3 812	167
										Austral. Bund ...	—	—	—	—

Wichtigste Herstellungs- und Verbrauchsländer	Februar		Jan./Febr.		Wichtigste Herstellungs- und Verbrauchsländer	Februar		Jan./Febr.		Wichtigste Herstellungs- und Verbrauchsländer	Februar		Jan./Febr.		
	dz = 100 kg	1000 DM	dz = 100 kg	1000 DM		dz = 100 kg	1000 DM	dz = 100 kg	1000 DM		dz = 100 kg	1000 DM	dz = 100 kg	1000 DM	dz = 100 kg
7323 50					Türkei	1 385	171	2 928	391	Libyen	—	—	—	—	
Abflußrohre aus Gußeisen					Ungarn	—	—	85	131	Belg.-Kongo	232	21	729	63	
Einfuhr	117	5	443	21	Ägypten	10	16	66	24	Ruanda-Urundi	—	—	—	—	
Saargebiet	117	5	443	21	Belg.-Kongo	1 444	128	1 500	133	Kenya-Uganda	128	12	128	12	
Ausfuhr	4 787	284	11 829	649	Kenya-Uganda	5	1	5	1	Tanganyika	4	1	4	1	
Belgien	—	—	78	5	Tanganyika	—	—	6	12	Zanzibar	—	—	—	—	
Luxemburg	132	8	432	26	Süd-Rhodesien	—	—	—	—	Nigeria	234	24	468	49	
Finnland	—	—	—	—	Südafr. Union	34	5	48	8	Nyasaland	—	—	—	—	
Italien	724	39	2 889	152	Saudi-Arabien	—	—	—	—	Süd-Rhodesien	—	—	—	—	
Niederlande	1 036	67	2 510	151	Indonesien	521	54	931	104	Südafr. Union	185	26	874	112	
Norwegen	165	21	184	24	Irak	4 344	518	4 385	523	Südwestafrika	799	81	1 267	119	
Schweiz	—	—	—	—	Iran	—	—	—	—	Br.-Äg. Sudan	14	1	555	58	
Türkei	—	—	—	—	Israel	—	—	—	—	Fr.-Marokko	2	1	16	7	
Ägypten	—	—	—	—	Japan	—	—	8	21	Mocambique	536	56	536	56	
Nigeria	—	—	107	6	Philippinen	—	—	—	—	Port.-Westafr.	1 139	112	1 450	146	
Afghanistan	—	—	—	—	Thailand	465	47	936	104	Kanar. Inseln	840	99	840	99	
Saudi-Arabien	—	—	334	18	Br.-Borneo	—	—	—	—	Afghanistan	165	18	165	18	
Irak	—	—	—	—	Indien	451	53	1 004	118	Saudi-Arabien	80	9	476	54	
Pakistan	605	32	616	35	Pakistan	—	—	—	—	Jemen usw.	—	—	—	—	
Malaya	134	9	602	37	Malaya	7	1	58	5	Burma	6	2	1 756	201	
Canada	—	—	—	—	V.St. v. Amerika	3 651	500	8 540	1 159	China	7 905	766	12 984	1 356	
Bolivien	—	—	—	—	Canada	—	—	—	—	Indonesien	7 376	708	11 562	1 195	
Peru	511	29	1 136	65	Cuba	52	6	72	9	Irak	1 723	188	9 107	988	
Uruguay	—	—	—	—	Mexiko	3 200	733	11 816	1 893	Iran	590	54	2 142	199	
Venezuela	1 100	57	1 957	102	Argentinien	9 307	1 512	10 779	1 667	Israel	—	—	—	—	
					Brasilien	—	—	907	146	Japan	—	—	—	—	
					Chile	—	—	185	16	Jordanien	—	—	41	4	
					Columbien	28	2	28	2	Libanon	54	7	214	25	
					Ecuador	88	10	139	16	Philippinen	1 032	91	2 079	183	
					Peru	104	12	298	37	Syrien	795	77	1 107	99	
					Uruguay	—	—	20	2	Thailand	677	74	2 503	261	
					Venezuela	276	35	719	87	Aden	97	9	97	9	
					Austral. Bund	11	2	331	37	Bahrein usw.	440	41	649	60	
					Neuseeland	—	—	65	10	Koweit	1 337	132	3 419	378	
7323 90										Br.-Borneo	—	—	—	—	
Andere Rohre aus Gußeisen										Ceylon	—	—	218	21	
Einfuhr										Hongkong	—	—	—	—	
Lohnveredelung	—	—	—	—						Indien	1 226	108	2 939	281	
Ausfuhr	906	181	1 860	372						Pakistan	802	97	1 125	130	
Großbritannien	555	110	1 507	300						Malaya	1 038	105	1 745	180	
Nigeria	351	71	351	71						Port.-Indien	—	—	327	31	
										V. St. v. Amerika	106 151	11 181	192 635	20 662	
					7325	21, 22, 23, 24, 26, 27, 29, 30, 71, 72, 73,	74, 76, 77, 78, 79, 85, 91, 95				Canada	1 076	124	5 123	580
										Costa Rica	68	6	173	18	
										Cuba	1 008	107	4 426	444	
										Dominik. Rep.	99	9	99	9	
										Guatemala	106	11	236	23	
										Honduras (Rep.)	—	—	163	14	
										Mexiko	2 091	129	5 408	331	
										Nicaragua	51	6	485	47	
										El Salvador	360	40	477	50	
										Br.-Westindien	19	2	1 097	141	
										Nied. Antillen	949	107	2 108	225	
										Argentinien	7 306	747	10 412	1 067	
										Bolivien	—	—	202	22	
										Brasilien	1 195	179	2 254	309	
										Chile	—	—	269	36	
										Columbien	6 069	562	9 869	913	
										Ecuador	126	13	1 205	117	
										Paraguay	—	—	63	8	
										Peru	623	64	1 785	170	
										Uruguay	392	42	720	87	
										Venezuela	7 091	677	11 909	1 149	
										Austral. Bund	—	—	97	22	
										Nied.-Neu-Guinea	—	—	1 230	152	
7324	01, 05, 12, 13, 14, 16, 17, 19, 81, 82, 83,				Bohre aus Schmiedeeisen oder Stahl, besonders					7326	10				
	84, 86, 87, 88, 89				geformt oder bearbeitet					Rohrleitungen aus Stahl (s. auch 7353 10, 91, 95)					
Gerade Rohre aus Schmiedeeisen oder Stahl, roh					Einfuhr	4	1	178	43	Einfuhr	—	—	—	—	
Einfuhr	2 124	259	5 995	599	Lohnveredelung	4	1	177	41	Rückwaren	—	—	—	—	
Eigenveredelung	—	—	—	—	Rückwaren	—	—	—	—	Ausfuhr	7 412	772	14 627	1 393	
Lohnveredelung	<i>0</i>	<i>2</i>	<i>0</i>	<i>2</i>	Saargebiet	—	—	161	38	Lohnveredelung	—	—	—	—	
Rückwaren	<i>273</i>	<i>26</i>	<i>225</i>	<i>37</i>	Belgien	—	—	—	—	Saargebiet	—	—	—	—	
Saargebiet	<i>279</i>	<i>17</i>	<i>2 847</i>	<i>179</i>	Schweiz	—	—	—	—	Belgien	—	—	—	—	
Belgien	—	—	100	8						Dänemark	—	—	—	—	
Großbritannien	—	—	12	5	Ausfuhr	201 146	20 899	378 123	40 339	Eigenveredelung	<i>998</i>	<i>88</i>	<i>7 829</i>	<i>175</i>	
Österreich	<i>24</i>	<i>4</i>	<i>67</i>	<i>11</i>	Eigenveredelung	<i>10 155</i>	<i>1 163</i>	<i>17 980</i>	<i>2 033</i>	Lohnveredelung	<i>3 472</i>	<i>476</i>	<i>7 985</i>	<i>1 090</i>	
Schweden	<i>1 607</i>	<i>202</i>	<i>2 755</i>	<i>360</i>	Lohnveredelung	<i>23 775</i>	<i>2 742</i>	<i>52 675</i>	<i>6 076</i>	Saargebiet	—	—	—	—	
Tschechoslow.	—	—	—	—	Saargebiet	6	1	6	1	Belgien	3 401	336	7 798	794	
					Belgien	575	66	3 043	352	Luxemburg	82	16	671	98	
					Luxemburg	1 061	105	1 281	133	Dänemark	2 781	331	6 423	748	
					Dänemark	1 068	118	3 131	306	Finnland	2 000	306	5 259	792	
					Finnland	974	116	974	116	Frankreich	16	11	64	23	
					Frankreich	261	46	309	63	Griechenland	65	11	65	11	
					Griechenland	—	—	3	1	Großbritannien	1 895	238	5 449	659	
					Großbritannien	1 616	197	1 840	237	Irland (Rep.)	—	—	638	65	
					Irland (Rep.)	138	16	260	29	Italien	688	175	920	294	
					Island	21	2	461	40	Jugoslawien	412	88	3 995	646	
					Italien	145	22	266	43	Niederlande	13 070	1 599	26 237	3 116	
					Jugoslawien	1 602	234	2 938	500	Norwegen	1 890	238	3 290	423	
					Niederlande	13 098	1 423	21 752	2 296	Österreich	8 777	1 215	13 980	1 984	
					Norwegen	753	90	1 176	152	Polen	130	307	130	307	
					Österreich	354	41	1 667	193	Portugal	591	60	760	78	
					Portugal	90	6	971	100	Schweden	2 119	267	5 876		

Wichtigste Herstellungs- und Verbrauchsländer	Februar		Jan./Febr.		Wichtigste Herstellungs- und Verbrauchsländer	Februar		Jan./Febr.		Wichtigste Herstellungs- und Verbrauchsländer	Februar		Jan./Febr.	
	dz = 100 kg	1000 DM	dz = 100 kg	1000 DM		dz = 100 kg	1000 DM	dz = 100 kg	1000 DM		dz = 100 kg	1000 DM	dz = 100 kg	1000 DM
Finnland	4	4	4	4	Ausfuhr	3 999	1 212	8 007	2 442	Griechenland	35	6	54	8
Frankreich	1 601	151	2 923	275	Saargebiet	73	26	95	33	Großbritannien ..	159	41	490	107
Island	—	—	—	—	Belgien	271	109	497	201	Italien	114	33	128	46
Italien	—	—	—	—	Luxemburg	35	17	44	21	Jugoslawien	3	1	111	59
Jugoslawien	—	—	—	—	Dänemark	391	116	1 046	310	Niederlande	1 632	289	3 682	626
Niederlande	—	—	—	—	Finnland	—	—	—	—	Norwegen	311	63	563	121
Norwegen	434	46	434	46	Frankreich	339	118	498	170	Österreich	302	102	349	124
Österreich	—	—	—	—	Griechenland	81	15	207	43	Polen	—	—	2	1
Portugal	—	—	—	—	Island	—	—	8	3	Schweden	130	59	396	146
Schweden	—	—	—	—	Italien	366	132	865	291	Schweiz	553	142	888	215
Schweiz	—	—	—	—	Niederlande	91	34	232	81	Türkei	—	—	—	—
Spanien	—	—	3	1	Norwegen	40	13	69	22	Ungarn	—	—	—	—
Türkei	—	—	673	46	Österreich	19	5	19	5	Ägypten	13	2	26	6
Indien	149	17	149	17	Portugal	—	—	—	—	Süd-Rhodesien ..	—	—	—	—
Guatemala	—	—	29	9	Schweden	42	11	180	50	Südafr. Union ..	150	21	399	57
Mexiko	888	108	1 968	234	Schweiz	151	32	201	46	Mocambique	2	1	2	1
Argentinien	—	—	—	—	Türkei	249	51	287	59	Indonesien	22	4	25	5
Brasilien	—	—	—	—	Ägypten	136	29	221	47	Iran	—	—	—	—
Chile	1 563	115	5 671	430	Belg.-Kongo	48	20	208	83	Bahrain usw.	—	—	41	7
Peru	—	—	—	—	Kenya-Uganda	37	11	45	13	Indien	45	5	45	5
Austral. Bund ...	2 773	331	2 773	331	Tanganyika	—	—	—	—	Pakistan	—	—	—	—
					Nigeria	—	—	32	10	V.St.v. Amerika ..	1 285	172	2 040	277
					Süd-Rhodesien ..	14	4	24	7	Canada	—	—	116	20
7327 01					Südafr. Union ..	64	21	131	42	Mexiko	17	3	17	3
Rohrverbindungsstücke für elektr. Leitungen ohne Isolation					Südwestafrika ...	101	32	168	53	Nied. Antillen ...	76	13	90	16
Einfuhr	—	—	—	—	Br.-Äg. Sudan ...	9	3	11	4	Argentinien	—	—	—	—
Ausfuhr	111	19	168	28	Algerien	—	—	72	27	Chile	—	—	34	5
<i>Eigenveredelung</i> ...	102	16	125	79	Tunesien	25	9	34	12	Uruguay	2	3	212	58
Niederlande	52	6	81	10	Fr.-Marokko	34	15	49	22	Venezuela	—	—	12	4
Uruguay	—	—	20	3	Madagaskar	—	—	—	—	Austral. Bund	—	—	21	6
					Mocambique	15	4	30	9					
					Port.-Westafr. ...	22	7	99	35					
					Afghanistan	—	—	—	—					
					Indonesien	149	41	149	41	7328 10, 30, 81, 83, 85, 87, 91, 92, 95, 97, 98, 99				
					Irak	51	17	68	21	Eisen- oder Stahlkonstruktionen				
					Iran	82	30	190	72	Einfuhr	2	4	161	31
					Israel	379	89	379	89	<i>Eigenveredelung</i> ...	2	4	2	4
					Libanon	31	6	136	25	Saargebiet	—	—	142	16
					Syrien	15	4	86	15	Schweden	—	—	13	9
					Thailand	8	3	40	11	Ausfuhr	77 859	9 028	160 860	19 337
					Bahrain usw. ...	28	9	34	10	<i>Lohnveredelung</i> ...	35	4	35	4
					Koweit	111	35	301	110	Saargebiet	111	20	117	21
7327 11, 15, 19					Cypern	15	3	58	12	Belgien	3 561	567	5 689	905
Rohrform-, -verbindungs- und -verschlußstücke aus Gußeisen					Hongkong	38	8	52	11	Luxemburg	34	10	35	12
Einfuhr	1 437	129	3 471	316	Indien	15	4	358	92	Dänemark	102	20	120	24
Saargebiet	1 437	129	3 471	316	Pakistan	79	16	163	32	Finnland	—	—	41	6
Ausfuhr	5 448	510	8 675	791	Malaya	110	29	220	57	Frankreich	180	35	1 384	232
Luxemburg	132	13	307	29	Indochina	—	—	—	—	Griechenland	391	57	584	85
Dänemark	148	20	174	22	Cuba	—	—	—	—	Großbritannien ..	4 249	729	10 859	1 953
Griechenland	—	—	—	—	Br.-Westindien ..	18	5	18	5	Malta; Gibraltar ..	—	—	129	15
Jugoslawien	—	—	—	—	Argentinien	—	—	—	—	Irland (Rep.)	—	—	26	4
Niederlande	1 205	91	2 164	170	Chile	88	29	120	42	Island	—	—	—	—
Norwegen	413	42	431	45	Ecuador	6	3	6	3	Italien	2 139	330	3 825	606
Österreich	343	54	343	54	Paraguay	—	—	19	8	Jugoslawien	3 765	376	8 228	906
Schweden	1 330	84	2 761	202	Peru	31	10	66	22	Niederlande	3 162	493	5 279	787
Schweiz	2	1	2	1	Uruguay	31	12	61	22	Norwegen	12 865	1 196	29 900	2 944
Türkei	—	—	47	4	Venezuela	8	3	21	8	Österreich	224	20	224	20
Ägypten	—	—	—	—	Nied.-Neu-Guinea	—	—	2	1	Portugal	—	—	—	—
Tanger	—	—	—	—						Schweden	3 027	389	11 156	1 329
Saudi-Arabien ...	—	—	70	5	7327 91, 93, 95, 99					Schweiz	519	71	1 010	149
Iran	681	83	1 068	125	Rohrform-, -verbindungs- und -verschlußstücke aus Stahl					Spanien	—	—	156	15
Indien	—	—	—	—	Einfuhr	29	7	55	21	Türkei	14 996	1 500	18 656	1 878
Pakistan	—	—	—	—	<i>Eigenveredelung</i> ...	—	—	—	—	Ägypten	6 558	715	17 945	1 983
Costa Rica	—	—	—	—	<i>Lohnveredelung</i> ...	—	—	—	—	Belg.-Kongo	—	—	—	—
El Salvador	801	82	801	82	Rückwaren	26	5	28	6	Nigeria	30	4	30	4
Argentinien	—	—	—	—	Großbritannien ...	—	—	24	13	Nord-Rhodesien ..	—	—	—	—
Ecuador	9	1	9	1						Südafr. Union	—	—	46	43
Peru	—	—	37	4	Ausfuhr	5 671	1 158	11 255	2 288	Br.-Äg. Sudan ...	—	—	—	—
Venezuela	42	4	92	9	<i>Eigenveredelung</i> ...	—	—	—	—	Afghanistan	1 336	174	1 336	174
Austral. Bund ...	—	—	—	—	<i>Lohnveredelung</i> ...	—	—	—	—	Saudi-Arabien ...	49	7	49	7
					Saargebiet	4	14	4	14	Jemen usw.	—	—	—	—
7327 30					Belgien	293	53	436	84	Indonesien	—	—	2 070	162
Rohrform-, -verbindungs- und -verschlußstücke aus schmiedbarem Guß					Luxemburg	38	9	54	14	Irak	776	94	776	94
Einfuhr	66	17	170	43	Dänemark	292	57	637	111	Iran	—	—	—	—
Schweiz	66	17	170	43	Finnland	32	11	196	61	Israel	—	—	60	31
V. St. v. Amerika ..	—	—	—	—	Frankreich	28	12	37	16	Japan	—	—	1 470	272

Wichtigste Herstellungs- und Verbrauchsländer	Februar		Jan./Febr.		Wichtigste Herstellungs- und Verbrauchsländer	Februar		Jan./Febr.		Wichtigste Herstellungs- und Verbrauchsländer	Februar		Jan./Febr.	
	dz = 100 kg	1000 DM	dz = 100 kg	1000 DM		dz = 100 kg	1000 DM	dz = 100 kg	1000 DM		dz = 100 kg	1000 DM	dz = 100 kg	1000 DM
Jordanien	80	10	3 449	419	Brasilien	—	—	75	15	7332 11, 15, 90				
Syrien	—	—	—	—	Chile	—	—	—	—	Druckbehälter für Gase aus Eisen oder Stahl				
Bahrein usw.	—	—	—	—	Paraguay	—	—	—	—	Einfuhr	16	5	44	12
Koweit	—	—	—	—	Peru	2	2	2	2	Lohnveredelung	—	—	—	—
Ceylon	—	—	—	—	Austral. Bund ...	67	17	134	34	Rückwaren	16	5	16	5
Indien	111	60	1 217	247	Nied.-Neu-Guinea	—	—	696	43	Saargebiet	—	—	—	—
Pakistan	2 969	132	5 999	465	7330 11, 13, 20, 30, 40, 50, 90					Dänemark	—	—	28	7
Malaya	34	4	34	4	Transportfässer und -tonnen, aus Eisenblech, über 50 bis 300 l					Niederlande	—	—	—	—
V. St. v. Amerika ..	489	65	500	67	Einfuhr	25	1	33	2	Ausfuhr	8 666	1 586	16 604	2 987
Canada	136	26	204	31	Rückwaren	—	—	—	—	Lohnveredelung	—	—	—	—
Costa Rica	5	2	5	2	Belgien	—	—	8	1	Belgien	101	29	101	29
Dominik. Rep.	—	—	—	—	Ausfuhr	5 200	503	8 545	703	Luxemburg	—	—	—	—
Haiti (Rep.)	—	—	172	15	<i>Eigenveredelung</i>	—	—	—	—	Dänemark	1 851	284	2 657	412
Mexiko	1 612	137	1 862	174	<i>Lohnveredelung</i>	—	—	—	—	Finnland	—	—	28	16
El Salvador	2 820	424	3 214	519	Belgien	—	—	—	—	Griechenland	—	—	—	—
Argentinien	—	—	—	—	Ausfuhr	—	—	—	—	Großbritannien ..	370	72	842	163
Bolivien	—	—	—	—	<i>Eigenveredelung</i>	—	—	—	—	Italien	—	—	—	—
Brasilien	—	—	4 895	632	<i>Lohnveredelung</i>	—	—	—	—	Jugoslawien	128	18	128	18
Chile	—	—	—	—	Belgien	—	—	—	—	Niederlande	3 334	626	4 647	878
Ecuador	1 043	103	1 052	108	Italien	—	—	—	—	Norwegen	435	72	524	102
Peru	5	2	13	4	Niederlande	1 180	117	1 999	165	Österreich	—	—	6	3
Uruguay	—	—	46	8	Norwegen	44	3	328	13	Schweden	1 566	312	2 236	452
Venezuela	1 668	210	1 913	229	Portugal	—	—	—	—	Schweiz	306	66	593	135
Austral. Bund ...	8 146	947	14 252	1 632	Schweden	1 315	155	1 757	207	Spanien	—	—	1 297	229
Neuseeland	—	—	154	29	Schweiz	17	2	24	3	Türkei	—	—	—	—
					Türkei	1 300	155	1 300	155	Ungarn	—	—	8	1
					Ungarn	—	—	—	—	Ägypten	—	—	45	8
7329 10, 30, 50, 60, 71, 73, 75, 76, 79, 90					Kenya-Uganda ..	—	—	—	—	Nigeria	—	—	—	—
Eisen- oder Stahlbehälter aller Art über 300 l					Tanganyika	—	—	—	—	Süd-Rhodesien ..	—	—	—	—
Einfuhr	75	4	291	57	Argentinien	—	—	—	—	Kanar. Inseln ..	—	—	—	—
Lohnveredelung ..	—	—	276	53	Paraguay	—	—	—	—	Indonesien	—	—	—	—
Passive Veredelung	—	—	—	—	Kenya-Uganda ..	—	—	—	—	Japan	—	—	11	2
Rückwaren	—	—	—	—	Argentinien	—	—	—	—	Syrien	—	—	78	11
Saargebiet	—	—	—	—	Paraguay	—	—	—	—	Thailand	—	—	29	2
Niederlande	75	4	75	4						Hongkong	—	—	—	—
Österreich	—	—	216	53						Indien	—	—	195	26
Schweiz	—	—	—	—						Pakistan	—	—	47	6
Ausfuhr	3 913	709	11 556	2 031						Mexiko	450	90	767	154
Eigenveredelung ..	—	—	—	—						Argentinien	37	7	37	7
Lohnveredelung ..	280	83	470	168						Brasilien	—	—	1 594	183
Saargebiet	—	—	5	1						Chile	—	—	—	—
Belgien	37	7	37	7						Peru	—	—	59	10
Luxemburg	—	—	146	23						Uruguay	—	—	484	89
Dänemark	—	—	69	16						Venezuela	—	—	—	—
Finnland	50	39	50	39						Austral. Bund ...	—	—	—	—
Frankreich	—	—	—	—						Neuseeland	—	—	74	37
Großbritannien ..	33	9	1 145	213	7331 11, 13, 20, 30, 40, 50, 80, 90									
Irland (Rep.)	—	—	5	1	Andere Behälter aus Eisenblech für Transport- und Verpackungszwecke, bis 50 l									
Italien	18	2	58	17	Einfuhr	—	—	99	10					
Niederlande	112	19	612	90	Rückwaren	—	—	—	—					
Norwegen	42	7	58	12	Saargebiet	—	—	—	—					
Österreich	280	83	398	143	Niederlande	—	—	99	10					
Portugal	—	—	37	12	Ausfuhr	2 711	682	4 147	1 092					
Schweden	221	29	596	74	<i>Eigenveredelung</i>	—	—	—	—					
Schweiz	167	24	335	68	Belgien	448	105	582	140	7333 00				
Spanien	430	40	947	162	Luxemburg	82	24	169	49	Eisen- oder Stahlkabel, -seile, -litzen und dgl.				
Tanganyika	186	16	1 334	117	Dänemark	24	21	24	21	Einfuhr	45	5	45	5
Zanzibar	—	—	—	—	Frankreich	—	—	—	—	Rückwaren	45	5	45	5
Goldküste	—	—	76	22	Großbritannien ..	41	7	76	13	Ausfuhr	10 276	1 815	20 232	3 707
Nigeria	168	23	1 849	369	Irland (Rep.)	277	56	287	58	<i>Eigenveredelung</i> ..	3 063	429	5 013	732
Südafr. Union	—	—	—	—	Italien	545	101	658	173	Belgien	23	3	189	42
Saudi-Arabien	—	—	—	—	Niederlande	155	36	364	79	Luxemburg	127	23	190	34
Jemen usw.	—	—	—	—	Norwegen	1	1	1	1	Dänemark	128	20	132	23
Indonesien	379	113	1 023	240	Schweden	444	144	713	230	Finnland	6	1	6	1
Libanon	—	—	—	—	Schweiz	9	4	22	9	Frankreich	69	12	69	12
Thailand	—	—	—	—	Türkei	—	—	—	—	Griechenland	646	113	1 709	294
Bahrein usw.	—	—	—	—	Ägypten	—	—	—	—	Irland (Rep.)	5	1	5	1
Koweit	—	—	—	—	Südafr. Union	—	—	36	7	Island	71	12	71	12
Ceylon	—	—	121	28	Br.-Äg. Sudan	—	—	—	—	Italien	1 215	226	2 597	489
Indien	—	—	27	4	Indonesien	—	—	—	—	Triest	6	2	6	2
Pakistan	—	—	—	—	Canada	—	—	—	—	Jugoslawien	310	66	1 104	221
Malaya	—	—	—	—	Costa Rica	27	7	33	9	Niederlande	362	69	810	143
V. St. v. Amerika ..	—	—	—	—	Haiti (Rep.)	—	—	—	—	Norwegen	10	3	36	19
Nied. Antillen	1 524	249	1 524	249	Mexiko	105	24	313	74	Österreich	1	1	10	6
Puerto Rico usw. ..	—	—	—	—	Nicaragua	3	1	26	7	Portugal	257	38	699	110
Argentinien	—	—	—	—	Bolivien	—	—	—	—	Schweden	3 405	503	4 948	787
					Columbien	169	34	338	68	Schweiz	14	5	24	10
					Venezuela	27	12	116	37	Spanien	—	—	—	—
										Türkei	938	163	981	169

Wichtigste Herstellungs- und Verbrauchsländer	Februar		Jan./Febr.		Wichtigste Herstellungs- und Verbrauchsländer	Februar		Jan./Febr.		Wichtigste Herstellungs- und Verbrauchsländer	Februar		Jan./Febr.	
	dz = 100 kg	1000 DM	dz = 100 kg	1000 DM		dz = 100 kg	1000 DM	dz = 100 kg	1000 DM		dz = 100 kg	1000 DM	dz = 100 kg	1000 DM
7338 10, 90					Hongkong	1	1	25	7	7342 11, 12, 13, 14, 15, 16, 19, 60, 91, 92, 93, 95, 97, 98, 99				
Schiffsanker und Dragen					Indien	48	4	68	7	Erzeugnisse der Schrauben- und Nietenindustrie, mit Gewinde, aus Eisen oder Stahl				
Einfuhr					Pakistan	—	—	425	40	Einfuhr	36	88	690	262
Ausfuhr	829	89	1 864	186	Malaya	4 730	268	7 775	457	<i>Eigenveredelung</i>	—	—	—	—
Belgien	—	—	—	—	V. St. v. Amerika..	2 036	199	4 275	450	<i>Lohnveredelung</i>	2	1	2	1
Italien	240	26	240	26	Canada	25	5	25	5	<i>Rückwaren</i>	12	7	12	7
Triest	—	—	—	—	Costa Rica	50	8	182	19	Saargebiet	—	—	161	25
Niederlande	116	12	390	38	Cuba	267	25	962	71	Belgien	—	—	458	55
Schweden	198	18	924	85	Dominik. Rep. ...	161	12	161	12	Großbritannien ..	7	3	20	9
Venezuela	184	21	184	21	Guatemala	31	4	81	8	Niederlande	12	7	12	7
					Haiti (Rep.)	93	7	93	7	Schweiz	14	76	34	161
					Honduras (Rep.) ..	66	5	66	5	Ausfuhr	8 575	1 710	18 148	3 762
					Mexiko	8	5	17	10	<i>Eigenveredelung</i>	469	60	1 070	134
					Nicaragua	66	4	174	16	<i>Lohnveredelung</i>	—	—	—	—
					Panama	136	9	292	19	Saargebiet	7	2	27	9
					El Salvador	2	1	187	15	Belgien	606	167	1 432	321
					Br.-Westindien ..	17	2	27	3	Luxemburg	12	6	35	13
					Puerto Rico usw.	2 358	142	3 735	219	Bulgarien	—	—	—	—
					Argentinien	—	—	—	—	Dänemark	358	78	643	145
					Bolivien	—	—	15	2	Finnland	10	2	314	47
					Brasilien	—	—	—	—	Frankreich	62	62	107	99
					Chile	—	—	10	6	Griechenland	70	14	89	18
					Columbien	196	32	259	43	Großbritannien ..	117	61	250	128
					Ecuador	64	10	153	20	Irland (Rep.)	36	7	61	12
					Paraguay	—	—	—	—	Italien	115	52	224	96
					Peru	908	58	1 151	83	Jugoslawien	5	8	31	26
					Uruguay	51	7	137	29	Niederlande	1 889	242	3 032	576
					Venezuela	262	32	695	74	Norwegen	101	40	299	94
					Br.-Guayana	—	—	—	—	Österreich	2	1	761	84
					Austral. Bund	—	—	—	—	Portugal	14	6	17	7
					Br.-Ozeanien	—	—	—	—	Schweden	298	98	614	200
										Schweiz	295	87	680	206
										Türkei	727	84	1 359	152
										Ungarn	0	1	0	1
										Ägypten	644	154	673	164
										Äthiopien	—	—	28	7
										Belg.-Kongo	9	3	114	28
										Kenya-Uganda	31	5	62	11
										Tanganyika	9	1	11	2
										Nigeria	16	3	64	11
										Südafr. Union	90	13	246	50
										Südwestafrika	5	1	11	2
										Br.-Äg. Sudan	122	21	149	26
										Fr.-Marokko	98	17	158	28
										Moçambique	90	12	219	32
										Port.-Westafr.	34	8	83	12
										Burma	—	—	—	—
										Indonesien	648	80	873	132
										Irak	34	8	40	16
										Iran	75	15	103	21
										Philippinen	—	—	8	2
										Syrien	—	—	54	7
										Thailand	21	7	112	25
										Indien	431	69	881	145
										Pakistan	—	—	174	32
										Malaya	46	15	113	30
										V. St. v. Amerika..	80	30	309	96
										Canada	34	7	57	13
										Costa Rica	18	2	18	2
										Cuba	161	25	289	52
										Dominik. Rep. ...	10	2	48	9
										Guatemala	22	3	75	11
										Mexiko	16	5	44	11
										Nicaragua	23	5	34	6
										Panama	—	—	32	6
										El Salvador	21	4	21	4
										Br.-Westindien ..	39	5	39	5
										Argentinien	—	—	—	—
										Bolivien	—	—	15	4
										Brasilien	1	1	1	1
										Chile	—	—	38	14
										Columbien	116	21	912	132
										Ecuador	31	6	49	10
										Peru	117	23	256	48
										Uruguay	21	3	61	15

Wichtigste Herstellungs- und Verbrauchslander		Februar		Jan./Febr.		Wichtigste Herstellungs- und Verbrauchslander		Februar		Jan./Febr.		Wichtigste Herstellungs- und Verbrauchslander		Februar		Jan./Febr.					
		dz = 100 kg	1000 DM	dz = 100 kg	1000 DM			dz = 100 kg	1000 DM	dz = 100 kg	1000 DM			dz = 100 kg	1000 DM	dz = 100 kg	1000 DM				
Venezuela		543	83	1256	197	7345	11, 15, 19, 31, 39, 51, 59, 81, 89, 91, 95, 99										Ausfuhr	4576	1340	9493	2816
Austral. Bund ...		—	—	116	43												<i>Eigenveredelung</i>	132	53	294	129
Neuseeland		—	—	4	1												<i>Lohnveredelung</i>	—	—	6	2
7343 10, 50, 90						Eisen- oder Stahlfedern															
Näh-, Stopf-, Stricknadeln und dgl., aus Eisen oder Stahl																					
	kg	kg	kg	kg	kg	Einfuhr	419	147	1 007	273											
<i>Rückwaren</i>	258	3	336	4	<i>Eigenveredelung</i>	257	50	296	70												
					<i>Rückwaren</i>	2	2	2	2												
Ausfuhr	29 756	435	67 872	874	Saargebiet	276	39	684	82												
Saargebiet	197	1	595	6	Österreich	129	14	251	28												
Belgien	1 579	20	3 455	40	Schweiz	11	89	64	155												
Dänemark	1 131	14	1 528	22	Ausfuhr	6 538	1 185	12 580	2 306												
Finnland	—	—	2	1	<i>Eigenveredelung</i>	48	24	131	48												
Frankreich	457	13	1 409	40	<i>Lohnveredelung</i>	—	—	—	—												
Italien	3 136	55	6 658	117	<i>Passive Veredelung</i>	—	—	—	—												
Niederlande	3 390	35	6 317	63	Belgien	948	187	2 123	349												
Norwegen	167	5	216	7	Luxemburg	5	3	24	10												
Österreich	2 417	39	2 772	46	Dänemark	236	36	499	90												
Portugal	84	2	444	8	Finnland	7	4	9	6												
Schweden	2 492	24	4 259	38	Frankreich	27	12	34	19												
Schweiz	694	16	1 356	28	Griechenland	58	10	126	22												
Spanien	—	—	54	2	Großbritannien ..	3	3	6	7												
Türkei	—	—	78	1	Italien	10	17	18	29												
Ägypten	—	—	1 480	5	Jugoslawien	3	3	3	3												
Fr.-Marokko	—	—	565	2	Niederlande	1 224	225	1 986	344												
Indonesien	—	—	143	5	Norwegen	127	23	139	28												
Philippinen	280	4	1 509	19	Österreich	62	26	245	102												
Thailand	738	10	833	11	Polen	—	—	15	13												
Pakistan	—	—	679	10	Portugal	1	2	1	2												
Malaya	—	—	313	6	Schweden	381	54	510	90												
V. St. v. Amerika .	3 442	62	16 709	177	Schweiz	474	91	668	133												
Canada	357	7	1 410	17	Spanien	—	—	4	5												
Mexiko	972	13	1 524	21	Türkei	39	11	165	43												
Argentinien	3 454	46	4 577	61	Ungarn	—	—	—	—												
Brasilien	348	8	348	8	Ägypten	236	29	490	80												
Chile	—	—	—	—	Belg.-Kongo	21	11	41	21												
Columbien	92	3	256	6	Kenya-Uganda ..	—	—	62	9												
Ecuador	—	—	369	6	Tanganyika	—	—	26	4												
Peru	575	4	1 674	13	Goldküste	12	4	149	29												
Venezuela	131	2	131	2	Nigeria	13	3	140	24												
7344 10, 90						Südafr. Union ...	7	1	7	1											
Steck-, Haarnadeln und dgl., aus Eisen oder Stahl						Mocambique	—	—	—	—											
Einfuhr	kg	kg	kg	kg	kg	Port.-Westafr. ...	131	19	392	61											
<i>Rückwaren</i>	17	1	17	1	China	—	—	19	5												
Ausfuhr	58 188	281	161 777	744	Indonesien	591	74	818	114												
Belgien	2 554	17	6 044	38	Irak	—	—	25	6												
Dänemark	3 724	20	7 276	42	Iran	581	109	1 130	207												
Finnland	—	—	—	—	Libanon	128	15	200	24												
Frankreich	1 521	8	5 168	30	Syrien	322	45	536	74												
Italien	576	3	2 356	12	Thailand	149	25	227	40												
Niederlande	2 169	14	4 695	26	Hongkong	35	15	46	24												
Norwegen	844	7	1 798	12	Indien	7	1	347	42												
Schweden	3 647	21	6 972	41	Pakistan	—	—	33	5												
Schweiz	1 467	15	2 863	29	Malaya	137	24	427	70												
Südafr. Union	—	—	1 259	7	Cuba	25	3	86	12												
Indonesien	2 728	15	19 397	99	Argentinien	—	—	42	13												
Iran	—	—	—	—	Brasilien	170	26	170	26												
Philippinen	—	—	7 317	24	Chile	7	3	16	6												
Hongkong	572	3	1 678	8	Columbien	2	5	8	8												
Indien	5 673	23	9 320	37	Peru	20	4	25	5												
Pakistan	2 010	12	6 109	29	Uruguay	51	10	67	12												
Malaya	11 250	41	28 191	102	Venezuela	78	9	192	29												
V. St. v. Amerika ..	5 459	26	21 729	88																	
Mexiko	1 857	8	2 048	9	7346 11, 13, 15, 19, 22, 23, 25, 29, 30, 40, 50, 60, 70, 90												Öfen, Herde, Kocher und dgl., aus Eisen oder Stahl, nicht elektrisch				
Columbien	324	1	652	4	Einfuhr	6	2	239	67												
Ecuador	—	—	1 300	6	<i>Lohnveredelung</i>	—	—	8	7												
Peru	1 265	4	4 139	13	<i>Passive Veredelung</i> ..	—	—	—	—												
Venezuela	1 599	4	2 445	7	<i>Rückwaren</i>	—	—	—	—												
						Saargebiet	5	1	29	3											
						Belgien	—	—	—	—											
						Niederlande	—	—	193	57											
												7347 11, 51									
												Heizkessel und -körper für Zentralheizungen, nicht elektrisch, aus Gußeisen									
												Einfuhr	66	9	191	25					
												Niederlande	65	8	161	20					
												Österreich	1	1	1	1					
												Ausfuhr	5 041	388	10 598	834					
												Belgien	—	—	80	6					
												Luxemburg	392	31	619	47					
												Dänemark	30	5	31	6					
												Griechenland	—	—	47	9					
												Großbritannien ..	700	68	700	68					
												Irland (Rep.)	70	5	286	23					
												Italien	1 005	60	1 230	77					
												Niederlande	1 905	142	4 075	301					
												Norwegen	197	18	238	23					
												Schweden	87	8	1 176	109					
												Schweiz	311	23	561	39					
												Türkei	—	—	1 111	89					
												Chile	—	—	48	6					
												7347 15, 57, 59									
												Heizkessel und -körper für Zentralheizungen, nicht elektrisch, aus Eisen oder Stahl									
												Einfuhr	—	—	33	4					
												Dänemark	—	—	33	4					
												Ausfuhr	255	64	482	112					
												Luxemburg	57	7	179	20					
												Finnland	—	—	—	—					
												Italien	—	—	—	—					
												Niederlande	—	—	0	1					
												Norwegen	—	—	5	1					
												Österreich	64	29	128	58					
												Schweiz	46	8	56	10					
												Türkei	9	3	9	3					
												Indonesien	—	—	—	—					
												Canada	—	—	—	—					

Wichtigste Herstellungs- und Verbrauchsländer	Februar		Jan./Febr.		Wichtigste Herstellungs- und Verbrauchsländer	Februar		Jan./Febr.		Wichtigste Herstellungs- und Verbrauchsländer	Februar		Jan./Febr.		
	dz = 100 kg	1000 DM	dz = 100 kg	1000 DM		dz = 100 kg	1000 DM	dz = 100 kg	1000 DM		dz = 100 kg	1000 DM	dz = 100 kg	1000 DM	dz = 100 kg
7348 11					Luxemburg	73	20	114	27	7350 11, 13, 15, 17, 19, 21, 23, 25, 27, 28, 31, 33, 37, 39, 41, 43, 45, 47, 49					
Badewannen, emailliert					Dänemark	20	13	50	32		Sonstige Waren aus Blech oder Draht, aus Eisen oder Stahl				
Einfuhr	95	6	174	13	Finnland	3	2	3	2		Einfuhr	25	11	75	31
Rückwaren	—	—	—	—	Frankreich	129	28	150	40		Lohnveredelung	2	3	77	5
Niederlande	95	6	174	13	Griechenland	1	1	1	1		Rückwaren	4	2	7	3
Ausfuhr	4 340	457	10 301	1 085	Großbritannien ..	—	—	3	1		Saargebiet	—	—	—	—
Belgien	301	29	423	44	Malta; Gibraltar ..	11	2	16	3		Schweden	—	—	16	9
Dänemark	115	17	162	24	Irland (Rep.)	91	15	257	46		Ausfuhr	6 061	2 481	12 933	5 380
Frankreich	—	—	44	7	Island	—	—	—	—		Eigenveredelung	—	—	—	—
Griechenland	—	—	—	—	Italien	128	55	283	95		Lohnveredelung	64	7	68	9
Großbritannien ..	4	1	575	30	Jugoslawien	—	—	—	—		Saargebiet	67	19	90	28
Malta; Gibraltar ..	143	15	213	23	Niederlande	322	71	675	146		Belgien	446	109	768	255
Italien	1 884	187	4 370	429	Norwegen	4	3	10	7		Luxemburg	106	28	141	38
Norwegen	—	—	—	—	Österreich	1	1	1	1		Dänemark	213	39	327	85
Österreich	41	6	179	32	Portugal	3	2	4	4		Finnland	1	2	56	9
Schweden	220	25	573	66	Schweden	218	44	338	77		Frankreich	337	188	380	209
Schweiz	398	58	747	105	Schweiz	106	62	200	154		Griechenland	92	18	291	52
Türkei	—	—	—	—	Türkei	58	7	125	16		Großbritannien ..	172	30	187	44
Ägypten	—	—	173	13	Ägypten	243	21	591	57		Irland (Rep.)	4	3	7	10
Belg.-Kongo	10	1	15	2	Liberia	104	24	148	36		Italien	120	48	361	98
Südafr. Union	244	22	244	22	Belg.-Kongo	161	41	221	57		Jugoslawien	4	2	210	27
Fr.-Marokko	391	37	599	59	Kenya-Uganda ..	16	6	76	34		Niederlande	687	208	1 387	418
Mocambique	—	—	27	5	Goldküste	159	52	598	173		Norwegen	461	57	525	78
Port.-Westaf.	39	6	80	11	Nigeria	126	50	335	134		Österreich	15	9	42	23
Cypern	45	3	112	9	Nord-Rhodesien ..	—	—	—	—		Portugal	80	50	83	53
Hongkong	47	5	225	24	Südafr. Union	57	26	94	40		Schweden	410	166	616	229
V. St. v. Amerika..	254	24	593	57	Südwesafrika	53	19	116	38		Schweiz	537	280	1 305	587
Canada	—	—	380	37	Br.-Äg. Sudan	—	—	4	1		Spanien	—	—	4	11
Peru	51	6	105	13	Fr.-Marokko	327	75	587	122		Türkei	3	5	5	8
Uruguay	—	—	110	11	Fr.-Westafrika ..	83	29	95	34		Ägypten	7	4	31	18
Austral. Bund	—	—	—	—	Fr.-Kamerun	19	6	37	12		Belg.-Kongo	—	—	33	7
					Fr.-Äquat. Afr. ...	61	23	92	33		Kenya-Uganda	—	—	7	2
					Madagaskar	10	5	36	14		Tanganyika	—	—	—	—
					Port.-Westaf.	67	23	194	72		Goldküste	4	1	45	11
					Saudi-Arabien ...	—	—	12	6		Nigeria	29	5	63	11
7348 19					Indonesien	3	1	42	20		Südafr. Union	4	7	98	28
Andere Waren für sanitäre und hygienische Zwecke, aus Gußeisen, emailliert					Iran	40	12	48	18		Südwesafrika	—	—	6	5
Einfuhr	—	—	—	—	Thailand	11	5	140	48		Br.-Äg. Sudan ...	0	1	38	7
Ausfuhr	723	105	2 120	283	Indien	—	—	—	—		Madagaskar	—	—	49	11
Belgien	41	6	41	6	Pakistan	—	—	26	11		Afghanistan	0	1	0	1
Niederlande	5	2	291	31	Malaya	32	13	75	33		Indonesien	4	4	38	14
Norwegen	169	23	498	61	V. St. v. Amerika..	24	12	97	39		Iran	4	3	10	5
Österreich	—	—	20	6	Canada	11	7	25	13		Philippinen	—	—	11	5
Schweiz	87	14	87	14	Costa Rica	143	56	183	73		Syrien	8	5	25	13
Türkei	—	—	—	—	Cuba	30	10	87	31		Thailand	14	3	17	7
Ägypten	56	8	304	36	Dominik. Rep.	27	12	45	18		Indien	2	1	110	23
Belg.-Kongo	74	12	147	23	Guatemala	22	8	42	15		Pakistan	—	—	35	17
V. St. v. Amerika..	26	5	64	10	Haiti (Rep.)	72	25	281	87		V. St. v. Amerika ..	284	149	454	250
Canada	—	—	142	20	Honduras (Rep.) ..	83	32	91	35		Canada	8	6	10	13
Cuba	—	—	36	5	Nicaragua	60	25	96	38		Cuba	36	12	58	17
Ecuador	3	1	8	2	Panama	7	3	25	9	Guatemala	11	3	15	4	
Peru	51	5	82	9	El Salvador	52	17	80	28	Mexiko	20	10	56	23	
Venezuela	98	13	157	22	Br.-Westindien ...	22	9	52	23	Argentinien	1 703	933	3 746	2 068	
					Bolivien	26	18	87	47	Brasilien	3	3	30	15	
					Columbien	25	13	84	42	Chile	4	1	609	313	
					Ecuador	31	7	86	24	Columbien	13	7	115	28	
					Paraguay	—	—	—	—	Ecuador	—	—	—	—	
					Peru	41	20	103	42	Peru	10	3	192	21	
					Uruguay	3	1	13	4	Uruguay	—	—	2	1	
					Venezuela	138	51	315	116	Venezuela	45	21	72	35	
					Br.-Guayana	11	4	26	9						
					Surinam	10	2	19	5						
					Austral. Bund	—	—	—	—						
7348 20, 31, 35, 41, 49, 51, 54, 55, 56, 57, 58, 59, 70, 81, 91, 95, 97, 99					7349 10, 30, 50, 90					7350 50, 51, 59					
Haushalts- und Hauswirtschaftsartikel, hygienische Geräte und Teile davon, aus Eisen oder Stahl					Eisen- und Stahlwolle, -schwämme und dgl.					Sonstige Waren aus Gußeisen					
Einfuhr	138	37	254	80	Einfuhr	—	—	—	—	Einfuhr	169	26	199	31	
Eigenveredelung	—	—	7	7	Rückwaren	—	—	—	—	Lohnveredelung	—	—	—	—	
Lohnveredelung	—	—	—	—	Ausfuhr	262	78	475	145	Rückwaren	—	—	—	—	
Passive Veredelung ..	—	—	—	—	Saargebiet	16	4	25	6	Saargebiet	46	3	72	5	
Rückwaren	—	—	6	7	Frankreich	26	6	66	16	Niederlande	26	9	29	11	
Niederlande	132	31	230	52	V. St. v. Amerika ..	—	—	—	—	Ausfuhr	1 900	120	3 923	246	
Schweden	—	—	3	4	Cuba	38	10	63	18	Lohnveredelung	—	—	—	—	
Schweiz	6	6	18	22	Peru	8	3	23	8	Saargebiet	—	—	—	—	
Ausfuhr	3 859	1 168	8 243	2 518	Venezuela	25	9	69	24						
Eigenveredelung	1	2	22	10											
Lohnveredelung	3	6	5	17											
Saargebiet	14	5	126	37											
Belgien	139	42	218	79											

Wichtigste Herstellungs- und Verbrauchsländer	Februar		Jan./Febr.		Wichtigste Herstellungs- und Verbrauchsländer	Februar		Jan./Febr.		Wichtigste Herstellungs- und Verbrauchsländer	Februar		Jan./Febr.	
	dz = 100 kg	1000 DM	dz = 100 kg	1000 DM		dz = 100 kg	1000 DM	dz = 100 kg	1000 DM		dz = 100 kg	1000 DM	dz = 100 kg	1000 DM
Belgien	12	2	65	5	Argentinien	—	—	—	—	7353 10, 91, 95	—	—	—	—
Dänemark	166	7	221	10	Bolivien	—	—	—	—	Rohrleitungen aus Stahl, nicht unter 7326 10 fallend	—	—	—	—
Großbritannien ..	—	—	—	—	Brasilien	—	—	—	—	Ausfuhr	1 723	444	4 704	1 068
Italien	—	—	201	8	Columbien	—	—	—	—	Saargebiet	—	—	—	—
Niederlande	786	33	1 706	69	Peru	—	—	—	—	Belgien	—	—	—	—
Österreich	—	—	—	—	Uruguay	—	—	—	—	Dänemark	18	8	224	75
Schweden	—	—	252	31	Venezuela	750	65	2 710	233	Finnland	741	143	2 198	374
Schweiz	536	45	974	77	Austral. Bund ...	—	—	51	10	Frankreich	—	—	—	—
Ägypten	267	19	267	19						Großbritannien ..	—	—	39	8
										Irland (Rep.)	—	—	23	26
										Island	—	—	—	—
7350 61, 63, 65, 67										Italien	—	—	—	—
Sonstige Waren aus schmiedbarem Guß					7350 81, 83, 85, 91, 97, 99					Triest	—	—	21	8
Einfuhr	144	72	220	89	Sonstige Waren aus Stahl, bearbeitet					Jugoslawien	422	122	556	140
<i>Eigenveredelung</i>	—	—	—	—	Einfuhr	25	5	39	13	Niederlande	5	3	133	28
<i>Lohnveredelung</i>	—	—	—	—	<i>Eigenveredelung</i>	—	—	—	—	Norwegen	—	—	63	3
<i>Rückwaren</i>	—	—	20	4	<i>Lohnveredelung</i>	18	2	21	4	Österreich	9	9	23	19
Belgien	—	—	56	13	<i>Rückwaren</i>	—	—	2	2	Portugal	257	68	257	68
Niederlande	—	—	20	4	Belgien	6	2	6	2	Schweden	193	49	667	166
Schweiz	127	69	127	69	Großbritannien ..	—	—	—	—	Schweiz	1	1	1	1
Ausfuhr	1 626	247	2 480	489	Ausfuhr	1 845	653	4 542	1 307	Türkei	—	—	122	72
<i>Lohnveredelung</i>	474	61	474	61	<i>Lohnveredelung</i>	—	—	—	—	Indonesien	—	—	293	38
Belgien	—	—	137	46	Saargebiet	11	3	20	7	Indien	47	23	47	23
Dänemark	29	6	54	11	Belgien	83	25	405	93	Mexiko	—	—	7	1
Jugoslawien	—	—	207	67	Luxemburg	2	2	34	10	Argentinien	—	—	—	—
Niederlande	886	134	1 093	186	Dänemark	63	77	97	95	Brasilien	—	—	—	—
Norwegen	—	—	43	10	Finnland	—	—	156	28	Chile	—	—	—	—
Schweden	456	56	478	59	Frankreich	1	1	99	38	Peru	—	—	—	—
Schweiz	192	39	383	81	Griechenland	5	5	7	7	Austral. Bund ...	—	—	—	—
Columbien	—	—	15	14	Großbritannien ..	9	7	29	17					
					Italien	46	21	56	29	7354 00				
7350 70, 71, 73, 75, 77, 78, 79					Jugoslawien	—	—	—	—	Explosionssichere Tankanlagen				
Sonstige Waren aus Stahl, roh					Niederlande	601	112	1 743	312	Ausfuhr	—	—	2 401	165
Einfuhr	224	38	290	52	Norwegen	139	31	254	55	Pakistan	—	—	2 401	165
<i>Eigenveredelung</i>	—	—	—	—	Portugal	6	2	22	8					
<i>Lohnveredelung</i>	1	1	1	1	Schweden	103	26	202	60	7355 00				
<i>Rückwaren</i>	—	—	5	4	Schweiz	214	58	679	201	Vollständige Raumheizanlagen				
Saargebiet	1	1	1	1	Spanien	—	—	3	3	Ausfuhr	—	—	—	—
Belgien	133	23	133	23	Türkei	16	13	17	14					
Österreich	90	14	151	24	Ägypten	460	213	460	214	7399 10, 90				
Ausfuhr	5 962	858	16 289	1 987	Südafr. Union	—	—	6	8	Waren des Kap. 73, unvollständig angemeldet				
<i>Lohnveredelung</i>	1	1	1	1	Malaya	2	1	45	8	Einfuhr	—	—	—	—
Belgien	55	10	230	41	V.St.v. Amerika ..	3	4	6	7	Ausfuhr	6	3	6	3
Luxemburg	—	—	—	—	Cuba	18	6	46	14					
Dänemark	1 722	129	2 941	223	Mexiko	4	1	25	8	Kapitel 74				
Finnland	500	72	500	72	Brasilien	—	—	3	1	Kupfer und Kupferlegierungen				
Frankreich	130	83	143	91	Venezuela	27	9	48	17	7401 00				
Griechenland	—	—	150	13						Kupfermatte				
Großbritannien ..	125	32	356	90	7351 00					Einfuhr	192	97	28 674	2 601
Italien	60	11	78	15	Entfallmaterial aus der Walzstahlerzeugung					Großbritannien ..	—	—	—	—
Jugoslawien	1	1	1	1	Ausfuhr	254	7	1 050	37	Jugoslawien	—	—	—	—
Niederlande	454	75	1 652	217	Niederlande	—	—	796	30	Norwegen	—	—	28 482	2 504
Norwegen	40	3	1 418	111						Südafr. Union	192	97	192	97
Österreich	—	—	3	1	7352 00					Peru	—	—	—	—
Portugal	—	—	11	3	Nutzeisen					Ausfuhr	—	—	—	—
Schweden	683	144	1 574	300	Ausfuhr	516	23	1 188	68					
Schweiz	635	132	1 218	266	Belgien	23	1	23	1					
Türkei	—	—	—	—	Italien	230	13	430	23					
Ungarn	20	10	29	15	Niederlande	263	9	649	36					
Belg.-Kongo	755	71	755	71	Israel	—	—	86	8					
Indonesien	—	—	—	—										
Libanon	—	—	—	—	7352 00									
Philippinen	—	—	—	—	Nutzeisen									
Syrien	—	—	300	24	Ausfuhr	516	23	1 188	68					
Indien	2	2	2 127	168	Belgien	23	1	23	1					
Pakistan	—	—	—	—	Italien	230	13	430	23					
Malaya	—	—	—	—	Niederlande	263	9	649	36					
V.St.v. Amerika..	10	13	11	14										

Wichtigste Herstellungs- und Verbrauchsländer		Februar		Jan./Febr.		Wichtigste Herstellungs- und Verbrauchsländer		Februar		Jan./Febr.		Wichtigste Herstellungs- und Verbrauchsländer		Februar		Jan./Febr.			
		dz =	1000 DM	dz =	1000 DM			dz =	1000 DM	dz =	1000 DM			dz =	1000 DM	dz =	1000 DM		
		100 kg		100 kg				100 kg		100 kg				100 kg		100 kg			
7402 10, 30	Kupfer, roh, auch raffiniert	Einfuhr	98 256	35 194	145 910	50 381	7402 80, 90	Abfälle von Kupfer und Kupferlegierungen	Einfuhr	13 202	3 167	35 324	8 169	Frankreich	230	62	400	109	
	<i>Lohnveredelung</i>	450	149	994	334		Belgien	1 216	256	2 092	429		Großbritannien	12	12	12	12		
	<i>Passive Veredelung</i>	1 380	586	1 380	586		Dänemark	53	13	2 330	666		Jugoslawien	26	11	26	11		
	Belgien	3 956	1 248	6 625	2 081		Finnland	—	—	—	—		Niederlande	588	182	1 239	411		
	Finnland	—	—	—	—		Frankreich	—	—	—	—		Norwegen	41	14	91	34		
	Frankreich	—	—	—	—		Griechenland	669	251	813	305		Österreich	19	12	37	29		
	Großbritannien	4 743	1 557	22 604	7 145		Großbritannien	1 521	440	3 818	926		Portugal	33	11	126	41		
	Italien	—	—	—	—		Malta; Gibraltar	—	—	—	—		Schweden	121	38	233	70		
	Jugoslawien	7 445	2 478	11 346	3 787		Irland (Rep.)	1 160	261	3 057	791		Schweiz	113	47	203	80		
	Niederlande	507	164	514	166		Italien	—	—	—	—		Türkei	66	24	66	24		
	Norwegen	1 012	331	2 969	968		Jugoslawien	1 785	366	9 712	1 985		Ägypten	18	5	140	71		
	Österreich	1 430	600	1 430	600		Niederlande	2 052	538	4 850	1 135		Indonesien	245	92	311	118		
	Schweden	1 709	572	3 833	1 284		Norwegen	28	1	72	13		Syrien	—	—	13	6		
	Schweiz	416	137	2 046	676		Schweden	1 204	305	1 760	442		Thailand	—	—	19	6		
	Türkei	4 030	1 333	4 030	1 333		Schweiz	475	149	675	189		Ceylon	—	—	19	5		
	Belg.-Kongo	—	—	—	—		Türkei	—	—	—	—		Indien	80	28	215	67		
	Nord-Rhodesien	25 338	8 003	25 338	8 003		Ägypten	—	—	—	—		Pakistan	273	82	340	102		
	Südafr. Union	—	—	—	—		Athiopien, Eritrea	—	—	—	—		Malaya	—	—	15	6		
	Formosa	—	—	—	—		Libyen	—	—	—	—		V. St. v. Amerika	—	—	23	7		
	Japan	—	—	—	—		Kenya-Uganda	—	—	—	—		Brasilien	—	—	—	—		
	Cypern	—	—	—	—		Tanganyika	—	—	—	—		Venezuela	19	8	43	21		
	Indien	10 159	3 352	10 159	3 352		Zanzibar	—	—	—	—								
	V. St. v. Amerika	29 521	12 682	29 672	12 744		Goldküste	—	—	—	—								
	Canada	—	—	544	185		Süd-Rhodesien	167	41	197	48		7404 40, 51, 53, 55, 59, 71, 73, 75, 79, 91, 95	Draht aus Kupfer	Einfuhr	202	75	229	93
	Mexiko	—	—	—	—		Südafr. Union	—	—	—	—			<i>Eigenveredelung</i>	—	—	—	—	
	Bolivien	—	—	—	—		Br.-Äg. Sudan	—	—	—	—			<i>Lohnveredelung</i>	—	—	—	—	
	Chile	7 990	2 737	24 577	7 984		Mocambique	—	—	89	21			<i>Rückwaren</i>	—	—	—	—	
	Peru	—	—	179	59		Japan	—	—	—	—			Belgien	200	71	200	71	
	Neuseeland	—	—	44	14		Aden	—	—	—	30	9		Großbritannien	—	—	—	—	
	Ausfuhr	24 323	8 388	72 792	24 848		Cypern	—	—	—	—			Schweiz	2	4	27	23	
	<i>Lohnveredelung</i>	—	—	—	—		Hongkong	—	—	—	—			Japan	—	—	—	—	
	Saargebiet	—	—	—	—		Indien	40	10	391	92			Canada	—	—	—	—	
	Belgien	—	—	—	—		Malaya	—	—	—	—			Ausfuhr	6 717	3 065	10 174	4 806	
	Dänemark	1 365	458	4 178	1 361		V. St. v. Amerika	2 292	421	2 907	565			<i>Eigenveredelung</i>	—	—	6	2	
	Finnland	—	—	806	274		Canada	—	—	299	81			<i>Lohnveredelung</i>	—	—	—	—	
	Frankreich	4 606	1 666	8 929	3 124		Br.-Westindien	—	—	—	—			Saargebiet	3	3	5	4	
	Großbritannien	11 502	3 917	37 779	12 876		Austral. Bund	376	102	1 797	380			Belgien	43	23	64	36	
	Italien	—	—	200	66		Neuseeland	—	—	—	—			Dänemark	9	4	22	13	
	Jugoslawien	—	—	—	—		Nied.-Neu-Guinea	—	—	—	—			Finnland	—	—	1	1	
	Niederlande	732	251	2 081	712		Ausfuhr	389	78	1 720	303			Frankreich	247	140	405	247	
	Norwegen	1 000	344	5 660	1 953		<i>Lohnveredelung</i>	—	—	—	—			Griechenland	5	2	5	2	
	Österreich	98	33	598	205		<i>Passive Veredelung</i>	389	78	932	145			Großbritannien	—	—	—	—	
	Schweden	4 402	1 509	9 882	3 386		Österreich	389	78	1 720	303			Irland (Rep.)	—	—	—	—	
	Schweiz	—	—	71	24		7403 00							Italien	54	38	91	65	
	Spanien	568	193	2 558	850		Kupfervorlegierungen							Jugoslawien	—	—	17	10	
	Türkei	—	—	—	—		Einfuhr							Niederlande	208	93	421	178	
	Hongkong	—	—	—	—		Frankreich	—	—	—	—			Norwegen	44	23	103	52	
	V. St. v. Amerika	—	—	—	—		V. St. v. Amerika	—	—	—	—			Österreich	24	14	255	137	
	Brasilien	—	—	—	—		Ausfuhr	10	3	10	3			Portugal	8	4	30	13	
	Austral. Bund	—	—	—	—		Frankreich	—	—	—	—			Schweden	207	110	440	218	
							Schwiz	—	—	—	—			Schweiz	9	5	30	17	
7402 51, 53, 55, 59	Kupferlegierungen, roh	Einfuhr	20 727	5 478	42 066	10 976	7404 11, 13, 15, 19, 31, 35	Stangen und Profile, aus Kupfer	Einfuhr	102	25	338	81		Spanien	1 995	1 013	4 010	2 036
	<i>Lohnveredelung</i>	3 308	968	4 592	1 340		Eigenveredelung	—	—	—	—			Türkei	73	42	80	50	
	Belgien	3 201	844	6 701	1 771		<i>Lohnveredelung</i>	—	—	—	—			Ägypten	101	46	138	64	
	Dänemark	648	157	1 198	296		<i>Rückwaren</i>	—	—	2	7			Belg.-Kongo	—	—	13	6	
	Frankreich	773	216	773	216		Belgien	—	—	—	—			Ruanda-Urundi	30	13	113	49	
	Großbritannien	7 603	2 028	13 905	3 643		Schwiz	102	25	336	80			Kenya-Uganda	13	5	26	10	
	Jugoslawien	80	22	780	158		Japan	—	—	—	—			Tanganyika	—	—	12	5	
	Niederlande	1 405	384	4 468	1 219		Ausfuhr	2 190	743	4 726	1 629			Saudi-Arabien	—	—	—	—	
	Norwegen	100	19	100	19		<i>Lohnveredelung</i>	—	—	—	—			Jemen usw.	—	—	—	—	
	Schweden	1 902	485	4 803	1 229		<i>Passive Veredelung</i>	—	—	—	—			Burma	—	—	—	—	
	Schweiz	330	86	490	131		Saargebiet	26	15	38	19			Indonesien	153	65	226	95	
	Türkei	—	—	—	—		Belgien	112	32	657	191			Irak	—	—	—	—	
	Südafr. Union	306	76	306	76		Luxemburg	7	2	39	14			Iran	30	13	30	13	
	Malaya	—	—	—	—		Dänemark	22	11	267	114			Israel	150	61	150	61	
	V. St. v. Amerika	1 521	403	1 558	412		Finnland	—	—	—	—			Libanon	—	—	—	—	
	Canada	—	—	—	—									Syrien	8	9	17	16	
	Austral. Bund	2 833	739	6 739	1 739									Ceylon	—	—	30	12	
	Neuseeland	—	—	220	48									Indien	2 484	1 003	2 514	1 017	
	Ausfuhr	160	72	160	72									Pakistan	599	232	622	241	
	<i>Lohnveredelung</i>	—	—	—	—									V. St. v. Amerika	61	40	61	40	
	Niederlande	—	—	—	—									Canada	64	22	73	25	
	Schweiz	159	71	159	71									Costa Rica	—	—	—	—	
														Brasilien	25	11	25	11	
														Columbien	31	12	90	35	
														Paraguay	—	—	—	—	

Wichtigste Herstellungs- und Verbrauchsländer	Februar		Jan./Febr.		Wichtigste Herstellungs- und Verbrauchsländer	Februar		Jan./Febr.		Wichtigste Herstellungs- und Verbrauchsländer	Februar		Jan./Febr.	
	dz = 100 kg	1000 DM	dz = 100 kg	1000 DM		dz = 100 kg	1000 DM	dz = 100 kg	1000 DM		dz = 100 kg	1000 DM	dz = 100 kg	1000 DM
Italien	33	58	72	120	Ausfuhr	66	84	96	124	Ausfuhr	307	375	446	531
Jugoslawien	2	4	24	35	Niederlande	2	3	10	12	Lohnveredelung	77	25	73	29
Niederlande	54	96	124	210	Schweden	1	3	4	12	Saargebiet	1	3	6	8
Norwegen	26	42	53	90	V. St. v. Amerika..	0	6	0	9	Belgien	36	57	59	89
Österreich	12	24	13	32						Luxemburg	0	2	0	3
Polen	1	6	2	7						Frankreich	6	19	8	23
Rumänien	2	4	3	5						Italien	7	10	7	11
Schweden	36	52	62	86						Niederlande	13	20	17	28
Schweiz	13	34	28	57	7417 10, 20, 90					Norwegen	21	39	24	45
Spanien	—	—	0	2	Erzeugnisse der Schrauben- und Nietenindustrie, mit Gewinde, aus Kupfer					Portugal	1	3	1	4
Türkei	—	—	—	—	Einfuhr	8	26	21	62	Schweden	18	43	20	48
Ungarn	—	—	—	—	Eigenveredelung	—	—	—	—	Schweiz	30	48	35	57
Ägypten	—	—	—	—	Lohnveredelung	—	—	—	—	Türkei	—	—	—	—
Südafr. Union	6	3	8	5	Rückwaren	—	—	2	7	Belg.-Kongo	1	3	2	8
Formosa	—	—	12	34	Schweiz	8	26	21	62	Goldküste	2	1	10	7
Hongkong	17	46	24	71	Ausfuhr	333	224	700	496	Nigeria	153	86	211	118
Indien	9	10	44	46	Eigenveredelung	7	2	7	2	Fr.-Westafrika ..	—	—	8	8
Indochina	—	—	—	—	Belgien	12	9	22	18	V. St. v. Amerika ..	7	16	22	37
V. St. v. Amerika..	3	12	20	48	Dänemark	3	2	4	3	Venezuela	2	3	2	6
Canada	5	6	13	16	Finnland	—	—	4	6					
Mexiko	13	22	21	32	Großbritannien ..	—	—	3	3	7421 00				
Brasilien	—	—	3	5	Niederlande	161	109	216	149	Feuerbuchsteile aus Kupfer				
Chile	—	—	2	10	Norwegen	8	7	12	12	Einfuhr	—	—	—	—
Uruguay	—	—	—	—	Schweden	16	13	119	97	Ausfuhr	165	87	466	250
Austral. Bund	—	—	1	10	Schweiz	11	9	30	30	Saargebiet	—	—	6	5
					Ägypten	—	—	14	8	Dänemark	—	—	—	—
7413 00					China	—	—	—	—	Griechenland	63	40	323	182
Streckblech aus Kupfer					Indonesien	—	—	15	9	Italien	—	—	—	—
Einfuhr	—	—	—	—	Ceylon	—	—	59	28	Niederlande	—	—	—	—
Ausfuhr	—	—	—	—	Hongkong	2	1	2	1	Schweden	—	—	22	10
					Indien	7	5	17	10	Schweiz	—	—	—	—
					Cuba	7	5	16	13	Türkei	—	—	—	—
					Argentinien	—	—	21	14	Indonesien	3	1	5	2
					Ecuador	—	—	10	5	Indien	70	31	81	36
					Uruguay	—	—	1	1					
					Venezuela	15	9	19	12					
7414 01, 03, 05, 09														
Ketten (ausgen. Schmuckketten), aus Kupfer														
Einfuhr	—	—	—	—	7418 01, 03, 05, 09					7422 11, 13, 15, 19, 41, 43, 45, 49, 50, 91, 99				
Rückwaren	—	—	—	—	Federn aus Kupfer					Sonstige Kupferwaren				
Ausfuhr	48	148	80	244	Einfuhr	—	—	—	—	Einfuhr	56	43	75	63
Lohnveredelung	—	—	—	—	Ausfuhr	2	68	4	125	Lohnveredelung	0	7	0	4
Belgien	4	5	7	9	Schweiz	1	36	2	71	Passive Veredelung ..	—	—	—	—
Großbritannien ..	4	14	6	18	V. St. v. Amerika..	1	25	2	39	Rückwaren	—	—	—	—
Niederlande	14	17	23	29						Saargebiet	4	2	19	12
Schweden	2	4	5	10						Österreich	2	4	6	10
Schweiz	2	7	4	11						Ausfuhr	572	785	1351	1544
Hongkong	2	6	3	11						Eigenveredelung	6	3	6	3
Indien	0	1	0	4						Lohnveredelung	7	8	7	10
V. St. v. Amerika..	5	16	10	29						Passive Veredelung ..	—	—	—	—
Cuba	1	4	2	11	7419 10, 80, 90					Belgien	29	46	114	108
Mexiko	1	8	1	11	Heizapparate für den Haushalt, aus Kupfer, nicht elektrisch					Dänemark	31	34	59	71
Columbien	4	11	4	11	Einfuhr	—	—	—	—	Finnland	6	3	18	9
Venezuela	0	3	1	9	Ausfuhr	82	71	159	146	Frankreich	4	5	8	11
					Türkei	—	—	12	11	Griechenland	0	2	0	2
					Fr.-Westafrika ..	—	—	—	—	Großbritannien ..	6	43	11	74
7415 11, 13, 30, 90					Iran	24	21	40	37	Italien	7	25	18	39
Stifte, Nägel, Krampen und dgl., aus Kupfer					Pakistan	—	—	6	6	Niederlande	171	165	310	289
Einfuhr	—	—	—	—	Malaya	3	3	12	11	Norwegen	45	47	48	58
Ausfuhr	33	26	68	48	Ecuador	—	—	7	6	Österreich	2	3	3	5
Niederlande	12	11	19	16	Venezuela	2	2	9	9	Schweden	82	90	217	184
V. St. v. Amerika..	—	—	16	10						Schweiz	114	105	186	180
										Türkei	1	3	1	3
										Südafr. Union	0	7	0	12
										Indonesien	—	—	—	—
7416 10, 90					7420 10, 50, 80, 90					Pakistan	—	—	73	63
Erzeugnisse der Schrauben- und Nietenindustrie, ohne Gewinde, aus Kupfer					Hauswirtschaftsartikel und hygienische Geräte, aus Kupfer					V. St. v. Amerika..	24	102	209	285
Einfuhr	1	4	3	12	Einfuhr	0	1	5	9	Canada	2	8	9	19
Passive Veredelung ..	—	—	—	—	Rückwaren	—	—	5	7	Mexiko	2	11	8	15
Schweiz	1	4	3	12	Niederlande	—	—	4	5	Bolivien	1	3	1	5
										Brasilien	0	1	0	1
										Columbien	—	—	0	5
										Venezuela	12	13	12	14

Wichtigste Herstellungs- und Verbrauchsländer		Februar		Jan./Febr.		Wichtigste Herstellungs- und Verbrauchsländer		Februar		Jan./Febr.		Wichtigste Herstellungs- und Verbrauchsländer		Februar		Jan./Febr.	
		dz = 100 kg	1000 DM	dz = 100 kg	1000 DM			dz = 100 kg	1000 DM	dz = 100 kg	1000 DM			dz = 100 kg	1000 DM	dz = 100 kg	1000 DM
Kapitel 75																	
Nickel und Nickellegierungen																	
7501 00																	
Nickelmatte und Nickelspeise																	
Einfuhr	—	—	2 170	—	602												
<i>Lohnveredelung</i>	—	—	—	—	—												
Finland	—	—	1 048	—	524												
Burma	—	—	1 122	—	78												
Ausfuhr	—	—	—	—	—												
7502 10, 51, 59, 90																	
Rohnickel und Nickelabfälle																	
Einfuhr	5 122	2 897	9 427	5 033													
Belgien	—	—	37	8													
Dänemark	64	21	83	27													
Frankreich	—	—	—	—													
Großbritannien ..	3 150	1 771	4 750	2 631													
Niederlande	—	—	79	38													
Norwegen	1 557	854	3 554	1 903													
Österreich	—	—	5	3													
V. St. v. Amerika ..	158	116	675	255													
Canada	193	135	244	168													
Ausfuhr	25	34	25	34													
<i>Lohnveredelung</i>	—	—	—	—													
<i>Passive Veredelung</i> ..	—	—	—	—													
Belgien	—	—	—	—													
Finland	—	—	—	—													
Frankreich	—	—	—	—													
7503 11, 13, 15, 17, 19, 30, 40, 51, 53, 55, 57, 59, 71, 73, 75, 77, 79, 90																	
Stangen, Profile und Drähte, aus Nickel																	
Einfuhr	8	8	23	18													
<i>Lohnveredelung</i>	—	—	3	2													
<i>Rückwaren</i>	—	—	—	—													
Großbritannien ..	7	6	19	14													
Ausfuhr	191	278	439	621													
<i>Lohnveredelung</i>	7	17	14	25													
<i>Passive Veredelung</i> ..	—	—	—	—													
Saargebiet	—	—	—	—													
Belgien	37	84	48	100													
Dänemark	1	2	3	7													
Frankreich	1	1	3	9													
Großbritannien ..	—	—	—	—													
Italien	26	43	63	100													
Niederlande	55	62	158	172													
Norwegen	3	7	4	10													
Österreich	2	3	6	10													
Schweden	—	—	7	8													
Schweiz	58	64	89	96													
Spanien	—	—	24	54													
Israel	—	—	1	5													
Hongkong	0	2	1	8													
V. St. v. Amerika ..	—	—	—	—													
Mexiko	—	—	14	10													
Brasilien	—	—	2	5													
7504 01, 03, 05, 07, 09																	
Tafeln, Bleche und dgl., aus Nickel																	
Einfuhr	8	12	11	19													
<i>Lohnveredelung</i>	—	—	—	—													
<i>Rückwaren</i>	4	7	4	7													
Niederlande	2	10	3	15													
Schweden	4	1	4	1													
Ausfuhr	207	211	489	468	7510	11, 15, 18, 21, 25, 29, 31, 35, 61, 65, 71, 75, 80, 91, 99											
<i>Lohnveredelung</i>	—	—	—	—													
Belgien	35	27	87	53													
Dänemark	—	—	0	1													
Finland	—	—	—	—													
Frankreich	—	—	5	6													
Großbritannien ..	—	—	6	5													
Italien	11	20	39	58													
Niederlande	57	55	170	146													
Norwegen	0	2	0	2													
Österreich	34	42	40	55													
Schweden	1	1	35	28													
Schweiz	18	26	53	72													
Indonesien	—	—	—	—													
Iran	—	—	—	—													
Brasilien	—	—	—	—													
7505 10, 30, 50																	
Blattmetall aus Nickel, auch auf Unterlagen																	
Einfuhr	—	—	—	—													
Ausfuhr	1	6	1	7													
<i>Lohnveredelung</i>	—	—	—	—													
V. St. v. Amerika ..	0	1	0	2													
7506 10, 50, 90																	
Rohre und Hohlstangen, aus Nickel																	
Einfuhr	—	—	—	—													
<i>Lohnveredelung</i>	—	—	—	—													
Schweden	—	—	—	—													
V. St. v. Amerika ..	—	—	—	—													
Ausfuhr	107	172	108	175													
Großbritannien ..	20	17	20	17													
Italien	0	1	0	1													
Niederlande	46	34	46	34													
Schweiz	2	8	2	9													
Japan	37	95	37	95													
7507 00																	
Rohrform-, -verbindungs- und -verschlußstücke, aus Nickel																	
Einfuhr	—	—	—	—													
Ausfuhr	—	—	—	—													
7508 10, 50																	
Anoden zum Vernickeln																	
Einfuhr	20	25	71	64													
<i>Eigenveredelung</i>	—	—	—	—													
Norwegen	10	8	61	47													
Ausfuhr	16	18	66	92													
Italien	—	—	46	68													
Kapitel 76																	
Aluminium und Aluminiumlegierungen																	
7601 11, 15, 91, 93, 99																	
Aluminium, roh, und Aluminiumabfälle																	
Einfuhr	10 574	2 197	26 332	5 293													
<i>Eigenveredelung</i>	—	—	350	65													
<i>Lohnveredelung</i>	436	71	605	80													
<i>Passive Veredelung</i> ..	557	123	557	723													
Dänemark	424	86	846	175													
Frankreich	150	50	150	50													
Großbritannien ..	10	3	1 379	258													
Jugoslawien	507	59	915	95													
Niederlande	1 019	186	2 725	441													
Norwegen	50	8	915	178													
Österreich	704	146	3 165	628													
Schweden	171	26	1 696	273													
Schweiz	886	261	3 974	1 144													
Kenya-Uganda ..	—	—	43	7													
Tanganyika	—	—	41	7													
Formosa	5 000	1 115	5 000	1 115													
Indonesien	—	—	—	—													
V. St. v. Amerika ..	753	118	1 266	199													
Canada	783	131	4 100	715													
Ausfuhr	3 133	592	10 793	2 411													
<i>Lohnveredelung</i>	20	10	20	10													
<i>Passive Veredelung</i> ..	—	—	—	—													
Jugoslawien	—	—	3 000	740													
Niederlande	1 519	213	1 519	213													
Schweiz	—	—	—	—													
V. St. v. Amerika ..	1 591	368	6 251	1 447													
Argentinien	—	—	—	—													
7602 11, 15, 19, 31, 35, 39, 40, 51, 53, 55, 59, 90																	
Stangen, Profile und Drähte, aus Aluminium, massiv																	
Einfuhr	0	1	2	5													
<i>Lohnveredelung</i>	—	—	2	7													
<i>Passive Veredelung</i> ..	—	—	—	—													
<i>Rückwaren</i>	—	—	—	—													
Österreich	—	—	—	—													

Wichtigste Herstellungs- und Verbrauchsänder	Februar		Jan./Febr.		Wichtigste Herstellungs- und Verbrauchsänder	Februar		Jan./Febr.		Wichtigste Herstellungs- und Verbrauchsänder	Februar		Jan./Febr.	
	dz = 100 kg	1000 DM	dz = 100 kg	1000 DM		dz = 100 kg	1000 DM	dz = 100 kg	1000 DM		dz = 100 kg	1000 DM	dz = 100 kg	1000 DM
Ausfuhr	715	336	1 253	624	Br.-Guayana	—	—	—	—	7606	11, 15, 19, 51, 55, 59, 91, 95, 99			
Eigenveredelung	—	—	—	—	Austral. Bund	—	—	—	—	Rohre und Hohlstangen, aus Aluminium				
Lohnveredelung	97	36	97	36	Neuseeland	—	—	—	—	Einfuhr	—	—	—	—
<i>Passive Veredelung</i>	—	—	—	—	7604	10, 31, 35, 50				Eigenveredelung	—	—	—	—
Saargebiet	18	9	123	63	Blattmetall aus Aluminium, auch auf Unterlagen					Großbritannien	—	—	—	—
Belgien	39	20	105	52	Einfuhr	1	5	72	13	Ausfuhr	914	552	1 125	683
Dänemark	15	8	88	44	Lohnveredelung	—	—	0	7	Eigenveredelung	—	—	—	—
Finnland	—	—	90	44	Rückwaren	—	—	3	7	Lohnveredelung	0	7	0	7
Frankreich	121	76	151	94	Schweiz	—	—	68	7	<i>Passive Veredelung</i>	—	—	—	—
Großbritannien	14	9	14	9	Ausfuhr	3 705	1 739	8 803	4 047	Belgien	30	22	52	36
Jugoslawien	—	—	—	—	Eigenveredelung	832	323	1 923	746	Dänemark	—	—	—	—
Niederlande	130	64	192	96	Lohnveredelung	266	136	595	308	Finnland	31	21	36	23
Norwegen	5	4	13	10	Saargebiet	5	4	20	19	Frankreich	72	43	101	60
Portugal	—	—	3	3	Belgien	170	90	408	200	Großbritannien	—	—	13	12
Schweden	1	1	6	4	Dänemark	75	45	442	233	Jugoslawien	—	—	—	—
Schweiz	13	9	61	43	Finnland	4	2	4	2	Niederlande	63	42	83	58
Tschechoslow.	—	—	—	—	Frankreich	324	203	790	462	Polen	4	2	4	2
Ägypten	3	1	24	11	Griechenland	1	1	9	6	Schweden	355	246	377	260
Indonesien	—	—	—	—	Großbritannien	8	20	29	49	Schweiz	8	6	16	11
V. St. v. Amerika	303	107	312	113	Irland (Rep.)	—	—	23	24	Ägypten	—	—	3	2
Argentinien	22	11	22	11	Italien	7	4	43	23	Indonesien	—	—	—	—
Brasilien	—	—	—	—	Niederlande	1 136	456	3 440	1 345	Libanon	—	—	15	11
Venezuela	3	1	3	1	Norwegen	1	2	6	7	V. St. v. Amerika	305	147	375	183
					Österreich	8	6	29	33	El Salvador	—	—	—	—
7603	10, 41, 45, 49, 50, 91, 95, 99				Portugal	74	41	110	61	Brasilien	—	—	—	—
Tafeln, Bleche und dgl., aus Aluminium					Schweden	113	69	168	97	Austral. Bund	—	—	—	—
Einfuhr	22	17	926	313	Schweiz	6	12	6	13					
Eigenveredelung	—	—	743	223	Spanien	—	—	25	13	7607	00			
Lohnveredelung	—	—	132	50	Türkei	16	12	16	12	Rohrform-, -verbindungs- und -verschlusstücke, aus Aluminium				
Rückwaren	—	—	—	—	Ägypten	—	—	36	23	Einfuhr	—	—	—	—
Dänemark	—	—	19	14	Kenya-Uganda	—	—	—	—	Lohnveredelung	—	—	—	—
Frankreich	—	—	132	50	Zanzibar	—	—	22	8	Ausfuhr	1	2	1	2
Großbritannien	—	—	—	—	Nigeria	—	—	—	—	Lohnveredelung	—	—	—	—
Niederlande	22	17	32	26	Südafr. Union	6	6	8	8	7608	00			
Österreich	—	—	150	43	Fr.-Marokko	—	—	33	24	Behälter aller Art aus Aluminium (über 500 l)				
Schweiz	—	—	593	180	China	1 155	447	2 105	817	Einfuhr	—	—	—	—
Ausfuhr	1 980	850	4 531	1 861	Indonesien	20	7	20	7	Ausfuhr	15	12	373	220
Eigenveredelung	—	—	66	29	Irak	7	2	7	2	Belgien	—	—	—	—
Lohnveredelung	23	20	206	77	Iran	—	—	—	—	Italien	—	—	—	—
Saargebiet	44	14	248	92	Japan	14	30	18	40	Jugoslawien	—	—	313	176
Belgien	74	29	169	66	Libanon	13	7	18	12	Niederlande	—	—	—	—
Dänemark	39	15	140	53	Thailand	20	12	24	14	Norwegen	—	—	16	9
Finnland	267	103	317	119	Cypern	5	2	16	11	Spanien	—	—	29	23
Frankreich	79	58	80	59	Hongkong	253	88	450	155	Brasilien	—	—	—	—
Griechenland	—	—	35	15	Indien	11	9	24	21	Peru	—	—	—	—
Großbritannien	5	4	7	6	Pakistan	2	2	3	3	Neuseeland	—	—	—	—
Island	—	—	2	1	Malaya	4	2	21	10					
Jugoslawien	—	—	—	—	V. St. v. Amerika	96	72	232	164	7609	00			
Niederlande	199	91	510	228	Cuba	3	2	3	2	Transportbehälter aus Aluminium (über 50 bis 500 l)				
Norwegen	5	2	73	27	Mexiko	10	5	18	12	Einfuhr	—	—	—	—
Österreich	—	—	2	2	Br.-Westindien	—	—	2	2	Lohnveredelung	—	—	—	—
Portugal	0	1	30	12	Argentinien	69	37	77	42	Ausfuhr	82	55	102	64
Schweden	567	292	891	491	Brasilien	23	10	23	10	Lohnveredelung	—	—	—	—
Schweiz	12	9	172	71	Chile	—	—	12	10	Belgien	54	40	56	41
Türkei	—	—	—	—	Columbien	2	3	2	3	Niederlande	13	6	17	7
Ägypten	83	28	138	46	Austral. Bund	—	—	4	6	Schweden	—	—	9	4
Kenya-Uganda	—	—	—	—	Neuseeland	—	—	—	—					
Süd-Rhodesien	—	—	—	—	7605	00								
Südafr. Union	—	—	—	—	Aluminium, fein gepulvert, und Aluminium-Flitter									
Port.-Westafri.	—	—	—	—	Einfuhr	—	—	—	—					
Burma	—	—	—	—	Rückwaren	—	—	—	—					
Indonesien	—	—	—	—	Ausfuhr	229	104	529	230					
Iran	305	98	745	239	Belgien	33	14	60	25					
Libanon	—	—	—	—	Finnland	—	—	—	—					
Pakistan	—	—	—	—	Niederlande	16	7	37	16					
Malaya	—	—	45	16	Norwegen	—	—	18	8					
V. St. v. Amerika	165	55	210	71	Schweden	151	63	328	137					
Brasilien	—	—	—	—	Hongkong	—	—	—	—					
Chile	—	—	107	38	Indien	—	—	20	6					
Columbien	—	—	206	67	Brasilien	—	—	—	—					
Ecuador	31	10	31	10										
Peru	24	9	52	20										
Venezuela	7	3	229	77										

Wichtigste Herstellungs- und Verbrauchsländer	Februar		Jan./Febr.	
	dz = 100 kg	1000 DM	dz = 100 kg	1000 DM
7610 10, 51, 52, 59				
Aluminiumkannen, -büchsen, -dosen und dgl. (bis 50 l)				
Einfuhr	0	1	0	1
Lohnveredelung	—	—	—	—
Rückwaren	—	—	—	—
Ausfuhr	179	185	247	261
Belgien	126	128	140	144
Luxemburg	1	1	1	1
Dänemark	0	1	0	2
Frankreich	—	—	10	13
Niederlande	32	35	52	57
Schweden	8	8	9	9
Türkei	—	—	—	—
V. St. v. Amerika	3	3	3	3
Costa Rica	—	—	—	—
Bolivien	—	—	—	—
Chile	—	—	10	8
Columbien	—	—	—	—
Venezuela	—	—	7	8
7611 00				
Druckbehälter für Gase, aus Aluminium				
Einfuhr	—	—	—	—
Ausfuhr	1	1	2	2
7612 01, 05, 09				
Kabel, Seile, Litzen und dgl., aus Aluminiumdraht, ausgenommen isolierte Drähte				
Einfuhr	—	—	—	—
Ausfuhr	1343	376	4049	1567
Irland (Rep.)	1 275	353	2 033	563
Norwegen	68	23	68	23
Portugal	—	—	—	—
Schweden	—	—	—	—
Indonesien	—	—	—	—
Indien	—	—	—	—
Argentinien	—	—	1 948	981
7613 10, 50				
Gewebe und Geflechte, aus Aluminiumdraht				
Einfuhr	—	—	—	—
Ausfuhr	3	6	6	9
7614 00				
Streckblech aus Aluminium				
Einfuhr	—	—	—	—
Rückwaren	—	—	—	—
Ausfuhr	—	—	—	—
7615 10, 50				
Hauswirtschaftsartikel und hygienische Geräte, aus Aluminium				
Einfuhr	15	14	15	14
Rückwaren	2	4	2	4
Ausfuhr	509	438	1 136	918
Belgien	122	105	233	197
Luxemburg	23	18	34	27
Finnland	—	—	—	—
Großbritannien	—	—	1	1
Malta; Gibraltar	4	3	6	5
Island	—	—	—	—

Wichtigste Herstellungs- und Verbrauchsländer	Februar		Jan./Febr.	
	dz = 100 kg	1000 DM	dz = 100 kg	1000 DM
Italien	7	6	14	11
Niederlande	28	25	51	42
Schweden	27	24	39	34
Schweiz	24	34	34	44
Türkei	—	—	26	22
Ägypten	8	7	10	9
Belg.-Kongo	31	23	145	88
Goldküste	24	16	77	53
Nigeria	—	—	4	3
Br.-Äg. Sudan	14	11	21	16
Fr.-Kamerun	—	—	6	5
Fr.-Äquat. Afr.	5	3	17	11
Indonesien	1	1	30	31
Ceylon	2	2	4	3
Cypern	21	12	37	21
V. St. v. Amerika	27	24	103	87
Costa Rica	10	7	16	12
Cuba	4	4	22	21
Dominik. Rep. ...	4	4	5	5
Guatemala	3	3	4	4
Haiti (Rep.)	6	5	13	9
Panama	7	6	17	14
Nied. Antillen ...	2	2	8	7
Puerto Rico usw.	13	9	13	9
Bolivien	—	—	—	—
Columbien	—	—	0	1
Ecuador	1	1	9	8
Peru	1	1	6	4
Venezuela	35	27	50	39
Surinam	2	2	10	9
7616 10, 20, 31, 39, 40, 50, 61, 65, 69, 70, 80, 90				
Sonstige Waren aus Aluminium				
Einfuhr	5	19	14	33
Eigenveredelung	3	6	3	6
Lohnveredelung	—	—	—	—
Passive Veredelung	—	—	—	—
Rückwaren	7	7	7	2
Großbritannien ..	—	—	4	5
Schweiz	1	5	5	11
Indonesien	—	—	—	—
Ausfuhr	1 525	992	4 871	2 712
Eigenveredelung	—	—	—	—
Lohnveredelung	27	15	45	30
Saargebiet	6	7	19	26
Belgien	115	94	185	163
Luxemburg	18	22	18	23
Dänemark	7	20	34	44
Finnland	—	—	—	—
Frankreich	1	3	2	4
Großbritannien ..	306	245	1 603	1 021
Irland (Rep.)	—	—	0	1
Island	—	—	20	8
Italien	1	3	12	16
Niederlande	134	107	272	198
Norwegen	2	2	3	3
Österreich	1	3	6	13
Schweden	49	78	71	133
Schweiz	33	41	67	80
Türkei	—	—	3	5
Belg.-Kongo	8	5	9	6
Kenya-Uganda	18	5	50	15
Nigeria	—	—	—	—
Südafr. Union	4	2	9	12
Indonesien	62	45	134	102
Philippinen	6	10	12	19
Indien	11	19	14	24
Malaya	42	15	98	35
V. St. v. Amerika ..	5	23	6	31
Costa Rica	40	13	40	13
Dominik. Rep. ...	26	8	26	8
Brasilien	1	2	1	2
Columbien	0	1	0	2
Peru	2	2	2	2
Venezuela	611	191	2 129	660

Wichtigste Herstellungs- und Verbrauchsländer	Februar		Jan./Febr.	
	dz = 100 kg	1000 DM	dz = 100 kg	1000 DM
Kapitel 77				
Magnesium, Beryllium und Legierungen davon				
7701 11, 15, 91, 95				
Magnesium, roh, und Magnesiumabfälle				
Einfuhr	3 622	1 163	8 495	2 829
Belgien	72	17	109	26
Frankreich	—	—	95	9
Großbritannien ..	160	24	731	111
Italien	200	48	1 795	665
Jugoslawien	—	—	38	8
Niederlande	—	—	—	—
Österreich	206	61	506	144
Schweiz	—	—	—	—
Kenya-Uganda ..	5	1	36	8
Japan	—	—	—	—
Indien	338	73	338	73
Malaya	—	—	—	—
V. St. v. Amerika ..	111	32	228	75
Canada	2 288	873	4 313	1 663
Austral. Bund ...	85	18	149	31
Ausfuhr	4	3	4	3
7702 10, 20, 30, 50, 70, 90				
Halbzeug aus Magnesium				
Einfuhr	—	—	7	3
Ausfuhr	51	37	94	106
Niederlande	—	—	7	6
Syrien	—	—	16	15
V. St. v. Amerika ..	—	—	20	48
7703 10, 50, 90				
Waren aus Magnesium				
Einfuhr	—	—	—	—
Ausfuhr	1	1	3	3
Schweden	—	—	—	—
7704 10, 50, 90				
Beryllium und Waren daraus				
Einfuhr	—	—	0	6
Frankreich	—	—	0	6
Ausfuhr	—	—	—	—
Kapitel 78				
Blei und Bleilegerungen				
7801 11, 13, 21, 24, 28, 30, 40, 90				
Blei, roh, und Bleiabfälle				
Einfuhr	5 472	661	18 793	2 158
Rückwaren	—	—	—	—
Belgien	3 500	405	10 960	1 262
Dänemark	—	—	—	—
Großbritannien ..	1 790	207	4 635	513
Malta; Gibraltar ..	—	—	—	—

Wichtigste Herstellungs- und Verbrauchsländer	Februar		Jan./Febr.		Wichtigste Herstellungs- und Verbrauchsländer	Februar		Jan./Febr.		Wichtigste Herstellungs- und Verbrauchsländer	Februar		Jan./Febr.					
	dz = 100 kg	1000 DM	dz = 100 kg	1000 DM		dz = 100 kg	1000 DM	dz = 100 kg	1000 DM		dz = 100 kg	1000 DM	dz = 100 kg	1000 DM	dz = 100 kg	1000 DM		
Jugoslawien	—	—	2 000	230	7806 10, 90 Rohrform-, -verbindungs- und -verschlußstücke, aus Blei Einfuhr	—	—	—	—	7903 11, 15, 51, 55 Platten, Bleche, Bänder und dgl., aus Zink Einfuhr	—	—	—	—				
Niederlande	38	16	38	16		Ausfuhr	—	—	15		3	Ausfuhr	6 942	986	14 008	2 017		
Norwegen	—	—	—	—		7807 10, 30, 50, 70, 90 Sonstige Waren aus Blei Einfuhr	—	—	—		—	Lohnveredelung	—	—	—	—		
Schweden	44	22	1 060	126			Ausfuhr	30	15		49	19	Luxemburg	70	8	180	22	
Schweiz	100	11	100	11			Finland	—	—		18	3	Dänemark	531	85	1 250	204	
Ausfuhr	26 259	3 134	31 525	3 832			Niederlande	2	1		2	1	Großbritannien ..	600	79	600	79	
Lohnveredelung	—	—	—	—			Schweden	4	1		5	2	Niederlande	472	54	1 403	164	
Dänemark	—	—	—	—			Kapitel 79 Zink und Zinklegierungen 7901 11, 15, 17, 20, 51, 55, 90 Zink, roh, und Zinkabfälle Einfuhr	—	—		—	—	Norwegen	205	27	208	28	
Finland	—	—	—	—				Belgien	4 800		556	14 150	1 541	Schweden	784	105	1 431	198
Frankreich	1 250	138	1 250	138				Großbritannien ..	762		83	1 327	147	Schweiz	284	35	815	104
Großbritannien ..	—	—	1 449	221	Italien			1 500	168	3 000	332	Türkei	398	57	1 430	201		
Irland (Rep.)	15 092	1 803	15 092	1 803	Jugoslawien			651	69	1 351	137	Formosa	—	—	400	72		
Italien	514	63	1 022	125	Niederlande	50		4	677	72	Iran	—	—	—	—			
Niederlande	2 766	349	4 288	531	Schweden	—		—	—	—	Thailand	122	17	339	43			
Norwegen	2 016	238	2 016	238	Schweiz	—		—	—	—	Hongkong	400	55	800	110			
Österreich	400	48	400	48	Belg.-Kongo	—		—	—	—	Indien	40	6	279	44			
Schweden	4 001	468	5 001	590	Nord-Rhodesien ..	500		56	1 008	112	Port.-Indien	750	101	750	101			
Schweiz	103	13	411	65	Indien	—	—	—	—	V. St. v. Amerika ..	52	9	102	22				
Tschechoslow.	—	—	—	—	V. St. v. Amerika ..	—	—	310	40	Argentinien	1 645	262	3 337	524				
Türkei	57	7	57	7	Canada	—	—	—	—	Brasilien	—	—	—	—				
Formosa	51	6	530	65	Mexiko	—	—	—	—	Uruguay	100	15	100	15				
Thailand	—	—	—	—	Ausfuhr	24 602	2 923	81 408	9 202	7904 10, 90 7905 00 7906 00 7907 10, 50 7908 11, 15, 20, 30, 40, 51, 59, 70, 90 Andere Zinkerzeugnisse Einfuhr	—	—	—	—				
V. St. v. Amerika ..	—	—	—	—	Saargebiet	656	73	874	97		Belgien	—	—	—	—			
Brasilien	—	—	—	—	Belgien	500	47	500	47		Belgien	—	—	—	—			
Chile	—	—	—	—	Dänemark	404	41	804	80		V. St. v. Amerika ..	—	—	—	—			
7802 10, 50 Stangen, Profile und Drähte, aus Blei, massiv Einfuhr	—	—	—	—	Frankreich	105	18	1 205	124		Ausfuhr	71	45	82	54			
Rückwaren	—	—	—	—	Großbritannien ..	3 859	426	8 412	895		Niederlande	10	5	11	7			
Ausfuhr	95	15	177	28	Italien	5 659	952	6 675	1 070		Schweden	45	27	45	27			
El Salvador	70	11	120	18	Niederlande	2 762	269	15 356	1 661		Schweiz	10	7	10	7			
7803 10, 50 Tafeln, Platten, Bleche und dgl., aus Blei Einfuhr	—	—	—	—	Österreich	200	20	2 289	542		Kapitel 80 Zinn und Zinnlegierungen 8001 11, 15, 91, 95 Zinn, roh, und Zinnabfälle Einfuhr	—	—	—	—			
Eigenveredelung	—	—	—	—	Schweden	5 020	487	5 770	561			Belgien	3 545	3 784	7 793	8 831		
Ausfuhr	15 254	1 846	20 221	2 466	Schweiz	1 250	127	3 905	418	Belgien		750	759	1 196	1 231			
Finland	—	—	20	3	Fr.-Marokko	—	—	1 500	172	Dänemark		—	—	505	503			
Großbritannien ..	13 003	1 557	17 503	2 110	Indien	—	—	—	—	Großbritannien ..		—	—	131	142			
Niederlande	—	—	—	—	V. St. v. Amerika ..	2 177	209	31 908	3 255	Niederlande		1 696	1 818	2 480	2 647			
Schweden	2 101	270	2 242	289	Bolivien	—	—	200	26	Portugal		100	109	100	109			
Schweiz	107	13	107	13	Brasilien	2 000	252	2 000	252	Schweden		—	—	—	—			
Türkei	—	—	240	36	Chile	—	—	—	—	Schweiz		—	—	—	—			
Ägypten	—	—	—	—	Peru	—	—	—	—	Indonesien		999	1 098	3 248	3 579			
7804 11, 15, 50 Blattmetall aus Blei, auch auf Unterlagen Einfuhr	—	—	—	—	7902 10, 50 Stangen, Profile und Drähte, aus Zink, massiv Einfuhr	—	—	—	—	Hongkong	—	—	71	52				
Ausfuhr	160	25	160	25	Rückwaren	—	—	—	—	Malaya	—	—	51	56				
7805 10, 90 Rohre und Hohlstangen, aus Blei Einfuhr	—	—	—	—	Ausfuhr	254	49	389	77	V. St. v. Amerika ..	—	—	11	12				
Ausfuhr	135	21	508	73	Dänemark	4	1	60	13	Ausfuhr	357	337	3 084	2 227				
Finland	—	—	157	21	Finland	—	—	—	—	Lohnveredelung	—	—	—	—				
Großbritannien ..	—	—	—	—	Großbritannien ..	102	16	102	16	Belgien	5	5	105	95				
Niederlande	—	—	—	—	Niederlande	29	6	44	9	Finland	—	—	10	12				
Norwegen	—	—	66	9	Schweden	15	3	55	11	Frankreich	—	—	—	—				
Schweden	116	15	116	15	Schweiz	3	1	27	6	Großbritannien ..	148	104	571	385				
Türkei	—	—	82	12	Kapitel 80 Zinn und Zinnlegierungen 8001 11, 15, 91, 95 Zinn, roh, und Zinnabfälle Einfuhr	—	—	—	—	Jugoslawien	—	—	—	—				
Ägypten	—	—	34	6		Belgien	—	—	—	—	Niederlande	203	227	2 235	1 526			
V. St. v. Amerika ..	—	—	—	—		Brasilien	—	—	—	—	Iran	—	—	—	—			
7806 10, 90 Rohrform-, -verbindungs- und -verschlußstücke, aus Blei Einfuhr	—	—	—	—		Chile	—	—	—	—	V. St. v. Amerika ..	—	—	—	—			
Ausfuhr	—	—	—	—		Peru	—	—	—	—	Mexiko	—	—	160	206			

Wichtigste Herstellungs- und Verbrauchsländer	Februar		Jan./Febr.		Wichtigste Herstellungs- und Verbrauchsländer	Februar		Jan./Febr.		Wichtigste Herstellungs- und Verbrauchsländer	Februar		Jan./Febr.		
	dz = 100 kg	1000 DM	dz = 100 kg	1000 DM		dz = 100 kg	1000 DM	dz = 100 kg	1000 DM		dz = 100 kg	1000 DM	dz = 100 kg	1000 DM	dz = 100 kg
8002 11, 15, 51, 55					8104 10, 50, 70, 90					8109 10, 50, 70, 90					
8003 11, 15, 51, 55					Cadmium, roh, Halbmaterial, Fertigerzeugnisse, Schrott					Wismut, roh, Halbwaren, Fertigerzeugnisse, Schrott					
8004 11, 15, 19, 30, 50					Einfuhr 142 219 190 286					Einfuhr 10 21 40 84					
8005 00					<i>Lohnveredelung</i> — — — —					Großbritannien .. — — — —					
8006 10, 90					Belgien 142 219 190 286					Jugoslawien 10 21 40 84					
8007 00					Japan — — — —					V. St. v. Amerika . — — — —					
8008 10, 20, 30, 50, 90					V. St. v. Amerika . — — — —					Ausfuhr 40 91 41 93					
Zinnerzeugnisse					Ausfuhr 19 27 34 53					Belgien — — — —					
Einfuhr — — — —					Italien — — — —					Großbritannien .. — — — —					
<i>Rückwaren</i> — — — —					Jugoslawien — — — —					Italien 40 91 40 91					
Ausfuhr 23 38 35 54					V. St. v. Amerika . — — — —					Niederlande — — — —					
<i>Lohnveredelung</i> — — — —															
Schweden — — — —															
Schweiz 3 8 5 9															
					8105 11, 15, 19, 50, 70, 90					8110 10, 50, 70					
Kapitel 81					Kobalt, roh, Halbmaterial, Fertigerzeugnisse, Schrott					Antimon, roh, Halbwaren, Fertigerzeugnisse, Schrott					
Andere unedle Metalle und Legierungen davon					Einfuhr — — — — 60 164					Einfuhr 500 106 1 618 342					
8101 11, 15, 20, 31, 35, 40, 81, 89, 90					<i>Lohnveredelung</i> — — — — 60 164					Belgien 250 54 460 98					
Wolfram, roh, Halbmaterial, Fertigerzeugnisse, Schrott					Frankreich — — — —					Großbritannien .. — — — —					
Einfuhr 203 76 222 166					Ausfuhr 43 172 123 467					Jugoslawien 250 52 1 048 221					
<i>Lohnveredelung</i> — — — — 19 47					<i>Lohnveredelung</i> 3 16 3 16					Niederlande — — — — 110 23					
<i>Rückwaren</i> — — — —					Finnland — — — — 29 98					Ausfuhr — — — — 2 1					
Frankreich 201 11 218 52					Italien 30 101 30 101										
Niederlande 1 43 1 64					Niederlande — — — —										
Norwegen — — — — 2 6					Schweden 1 3 1 3										
Österreich 1 22 1 44					Schweiz 1 14 2 30										
Schweden — — — —					Spanien 8 30 8 30										
Schweiz — — — —					Indien — — — — 50 173										
Ausfuhr 6 61 6 30										8111 11, 12, 13, 19, 52, 59, 72, 79, 90					
<i>Lohnveredelung</i> 0 2 0 2										Andere unedle Metalle, roh, Halbwaren, Fertigerzeugnisse, Schrott					
Frankreich 0 2 0 2					8106 10, 50, 80, 90					Einfuhr 0 7 20 11					
Großbritannien .. — — — —					Chrom, roh, Halbmaterial, Fertigerzeugnisse, Schrott					Ausfuhr 1 6 1 6					
Italien 0 3 0 13					Einfuhr 12 11 17 15										
Österreich — — — —					<i>Passive Veredelung</i> . — — — —										
Schweden 2 22 2 22					Ausfuhr — — — —										
Schweiz 4 26 4 34					Frankreich — — — —										
Spanien — — — —					Italien — — — —										
Südafr. Union — — — —					Ägypten — — — —										
Argentinien 0 5 0 5					V. St. v. Amerika.. — — — —										
8102 11, 15, 20, 31, 35, 40, 81, 89, 90					8107 10, 80, 90										
Molybdän, roh, Halbmaterial, Fertigerzeugnisse, Schrott					Mangan, roh, Halbmaterial, Fertigerzeugnisse, Schrott										
Einfuhr 3 85 4 121					Einfuhr 113 36 378 146										
<i>Lohnveredelung</i> — — — —					Frankreich 113 36 166 53										
Niederlande 1 59 1 77					Großbritannien .. — — — — 162 58										
Österreich 2 26 3 44					Japan — — — — 50 35										
Ausfuhr 2 15 2 27					V. St. v. Amerika.. — — — —										
<i>Lohnveredelung</i> — — — —					Ausfuhr 10 4 10 4										
Italien 0 2 0 10					Italien — — — —										
Schweiz 1 5 1 9					Schweden 10 4 10 4										
Spanien — — — —					Schweiz — — — —										
Argentinien — — — —					Spanien — — — —										
8103 11, 15, 20, 50, 80, 90															
Tantal, roh, Halbmaterial, Fertigerzeugnisse, Schrott					8108 10, 80, 90										
Einfuhr 0 3 0 3					Vanadium, roh, Halbmaterial, Fertigerzeugnisse, Schrott										
V. St. v. Amerika.. 0 3 0 3					Einfuhr — — — —										
Ausfuhr 0 6 0 6					Ausfuhr — — — —										

Wichtigste Herstellungs- und Verbrauchsländer	Februar		Jan./Febr.		Wichtigste Herstellungs- und Verbrauchsländer	Februar		Jan./Febr.		Wichtigste Herstellungs- und Verbrauchsländer	Februar		Jan./Febr.	
	dz = 100 kg	1000 DM	dz = 100 kg	1000 DM		dz = 100 kg	1000 DM	dz = 100 kg	1000 DM		dz = 100 kg	1000 DM	dz = 100 kg	1000 DM
Honduras (Rep.)	25	5	31	6	Guatemala	6	1	13	3	8202 15, 21, 25				
Mexiko	—	—	—	—	Haiti (Rep.)	—	—	51	13	Hämmer und Ambosse				
Nicaragua	—	—	21	4	Honduras (Rep.)	—	—	9	3	Einfuhr	0	1	9	8
El Salvador	33	6	44	8	Mexiko	34	9	86	34	Rückwaren	—	—	8	5
Argentinien	12	2	12	2	Nicaragua	8	4	8	4	Ausfuhr	1045	311	1987	626
Bolivien	—	—	37	8	El Salvador	3	3	17	13	Belgien	111	33	284	80
Brasilien	—	—	—	—	Argentinien	—	—	—	—	Dänemark	14	5	41	14
Columbien	201	36	294	52	Bolivien	18	7	23	10	Niederlande	304	76	448	116
Ecuador	28	5	67	8	Brasilien	—	—	—	—	Norwegen	24	9	42	16
Paraguay	—	—	—	—	Chile	—	—	2	1	Schweden	21	7	59	24
Peru	146	26	368	64	Columbien	143	146	470	470	Schweiz	27	11	65	26
Venezuela	245	39	378	62	Ecuador	11	6	19	8	Türkei	—	—	16	3
					Paraguay	—	—	8	3	Belg.-Kongo	81	17	105	24
					Peru	24	12	91	29	Kenya-Uganda	—	—	2	1
					Venezuela	27	13	41	20	Südafr. Union	4	2	23	12
					Trg. Neu-Guinea	—	—	7	4	Indonesien	4	1	34	11
8201 40										Philippinen	12	5	58	20
Gabeln					8201 91, 99					Thailand	30	15	89	44
Einfuhr	—	—	—	—	Andere Werkzeuge und Geräte für Landwirt-					Malaya	31	11	59	20
Rückwaren	—	—	—	—	schaft, Gartenbau und Erdarbeiten, anderweit					Cuba	31	7	65	16
					weder genannt noch inbegriffen					El Salvador	6	2	10	3
Ausfuhr	862	240	1390	385	Einfuhr	1	1	1	1	Bolivien	10	5	10	5
Belgien	60	16	121	33	Ausfuhr	543	170	925	278	Brasilien	—	—	26	5
Luxemburg	52	15	64	18	Saargebiet	—	—	45	6	Columbien	95	29	122	43
Großbritannien	—	—	19	6	Belgien	45	17	134	50	Peru	5	3	22	8
Irland (Rep.)	—	—	—	—	Finnland	—	—	—	—	Venezuela	21	7	76	25
Niederlande	142	41	408	117	Italien	16	8	24	10	Austral. Bund	1	1	1	1
Schweden	9	2	11	3	Niederlande	121	32	211	52					
Schweiz	288	86	306	91	Schweden	45	23	46	24					
Türkei	—	—	—	—	Schweiz	97	27	143	43					
Belg.-Kongo	37	9	41	10	Türkei	—	—	—	—					
Südafr. Union	130	31	150	36	Indonesien	19	3	19	3	8202 31				
Indonesien	—	—	38	9	Brasilien	—	—	2	1	Zangen aller Art, ausgen. Rohr- und Wasser-				
Iran	—	—	—	—	Columbien	26	4	48	8	pumpenzangen				
Mexiko	49	11	100	23	Venezuela	15	2	30	5	Einfuhr	4	7	18	21
Argentinien	—	—	—	—						Rückwaren	2	7	76	77
Brasilien	—	—	—	—						Argentinien	—	—	12	7
					8202 11					Ausfuhr	1371	968	2707	1863
8201 51, 59, 60, 70					Handsägen aller Art, ausgen. Sägeblätter					Belgien	65	52	165	117
Hauer, Plantagenmesser, Äxte, Beile, Busch-					Einfuhr	2	1	2	1	Dänemark	83	61	154	113
messer, Sensen, Sichern, Heu- und Strohm-					Rückwaren	2	7	2	7	Finnland	1	1	1	1
messer					Ausfuhr	710	317	1503	682	Frankreich	27	21	44	37
Einfuhr	—	—	4	2	Belgien	49	22	108	52	Griechenland	14	9	19	12
Lohnveredelung	—	—	—	—	Dänemark	35	18	68	31	Großbritannien	10	18	21	33
Rückwaren	—	—	4	2	Griechenland	5	2	5	2	Italien	45	33	96	81
Österreich	—	—	—	—	Italien	27	13	53	28	Jugoslawien	12	6	31	19
Ausfuhr	1289	506	3392	1316	Jugoslawien	1	1	31	14	Niederlande	143	134	273	231
Belgien	79	22	136	39	Niederlande	102	49	160	76	Norwegen	10	8	24	27
Dänemark	4	2	28	20	Norwegen	11	9	25	19	Österreich	13	18	23	27
Italien	1	1	1	1	Portugal	2	2	4	3	Portugal	9	8	28	20
Niederlande	183	74	311	116	Schweden	13	6	28	16	Schweden	20	24	60	64
Schweden	1	1	1	1	Schweiz	16	10	28	17	Schweiz	59	68	116	127
Schweiz	6	6	39	19	Türkei	19	6	19	6	Türkei	20	10	22	11
Spanien	—	—	—	—	Belg.-Kongo	30	9	67	22	Agypten	13	7	18	9
Türkei	—	—	—	—	Kenya-Uganda	1	1	1	1	Belg.-Kongo	6	3	25	14
Liberia	22	5	32	7	Nigeria	44	15	49	17	Kenya-Uganda	1	1	7	5
Belg.-Kongo	165	43	338	74	Port.-Westafr.	2	1	5	3	Südafr. Union	13	13	21	20
Kenya-Uganda	—	—	2	1	Burma	8	4	11	5	Indonesien	37	12	65	30
Tanganyika	8	3	22	10	Indonesien	13	6	155	58	Iran	7	6	20	18
Goldküste	28	7	48	11	Philippinen	3	2	12	6	Philippinen	2	1	15	8
Nigeria	9	2	55	10	Thailand	10	3	50	18	Thailand	16	13	51	28
Südafr. Union	106	23	313	62	Hongkong	8	3	8	3	Hongkong	97	51	198	94
Fr.-Westafrika	104	24	154	35	Indien	3	1	18	6	Indien	35	14	124	48
Fr.-Kamerun	—	—	—	—	Pakistan	—	—	11	5	Pakistan	4	2	49	22
Fr.-Äquat. Afr.	—	—	23	5	Malaya	34	15	36	16	Malaya	39	20	67	34
Mocambique	59	11	220	42	V. St. v. Amerika	24	7	29	9	V. St. v. Amerika	281	162	480	278
Port.-Westafr.	—	—	45	11	Canada	24	12	39	18	Canada	103	58	148	83
Indonesien	4	1	373	83	Mexiko	9	3	35	16	Cuba	3	2	7	5
Philippinen	—	—	17	4	Nicaragua	9	4	18	9	Mexiko	4	4	18	16
Thailand	5	2	30	10	Brasilien	—	—	67	30	Argentinien	—	—	—	—
Malaya	—	—	—	—	Chile	3	1	14	6	Brasilien	—	—	5	2
V. St. v. Amerika	8	3	26	12	Columbien	59	24	92	43	Chile	9	6	31	26
Costa Rica	10	5	13	7	Peru	15	7	34	15	Columbien	24	21	42	37
Cuba	29	14	78	41	Venezuela	14	6	24	11	Peru	7	5	22	16
Dominik. Rep.	6	2	8	3	Austral. Bund	14	7	19	10	Uruguay	8	5	8	5

Wichtigste Herstellungs- und Verbrauchsländer	Februar		Jan./Febr.		Wichtigste Herstellungs- und Verbrauchsländer	Februar		Jan./Febr.		Wichtigste Herstellungs- und Verbrauchsländer	Februar		Jan./Febr.								
	dz = 100 kg	1000 DM	dz = 100 kg	1000 DM		dz = 100 kg	1000 DM	dz = 100 kg	1000 DM		dz = 100 kg	1000 DM	dz = 100 kg	1000 DM	dz = 100 kg	1000 DM					
Venezuela	11	9	15	12	8202 41 Feilen und Raspeln	Dänemark	229	126	429	241	8203 11, 12, 13, 14, 15, 16, 17, 18, 19, 29, 41, 43, 45, 47, 49, 50, 61, 63, 65, 67, 69, 90 Werkzeuge für Maschinen- oder Handbetrieb zum Ziehen, Pressen, Stanzen, Fräsen, Bohren usw.	Einfuhr	13	7	26	22	Einfuhr	97	385	356	1 168
Austral. Bund ...	31	21	46	33		Eigenveredelung	—	—	—	—		Lohnveredelung	—	—	18	7b					
Neuseeland	3	4	3	4		Rückwaren	23	8	29	11		Passive Veredelung	0	3	1	16					
8202 35						Schweden	7	5	14	16		Rückwaren	11	13	13	17					
Schrauben- und Spannschlüssel aller Art, einschließlich Rohr- und Wasserpumpenzangen						Schweiz	3	10	9	27		Saargebiet	0	1	2	11					
Einfuhr	13	7	26	22		Ausfuhr	721	503	1 592	1 086		Belgien	1	36	4	76					
Rückwaren	10	6	20	17		Eigenveredelung	—	—	—	—		Frankreich	1	10	95	221					
Schweden	1	1	9	10		Lohnveredelung	10	9	19	12		Großbritannien ..	39	76	45	96					
Ausfuhr	3 638	2 289	7 969	4 726		Belgien	64	31	88	49		Italien	—	—	—	—					
Saargebiet	3	2	4	3		Luxemburg	5	2	19	8											
Belgien	169	106	346	232		Dänemark	32	21	86	56											
Luxemburg	8	6	12	9		Frankreich	2	3	14	14											
Dänemark	116	116	182	177		Griechenland	20	12	21	13											
Finnland	2	2	7	9		Großbritannien ..	3	2	24	15											
Frankreich	55	55	72	67		Italien	54	41	121	91											
Griechenland	10	4	14	6		Jugoslawien	5	4	6	5											
Großbritannien ..	93	72	260	182		Niederlande	104	60	272	148											
Irland (Rep.)	14	12	26	23		Norwegen	9	8	29	23											
Italien	148	93	328	221		Schweden	13	13	45	34											
Jugoslawien	54	38	73	51	Schweiz	38	27	74	44												
Niederlande	212	141	474	336	Türkei	28	21	121	69												
Norwegen	47	47	131	123	Ägypten	—	—	31	14												
Österreich	38	23	47	30	Belg.-Kongo	14	6	21	10												
Polen	—	—	—	—	Kenya-Uganda ..	—	—	7	4												
Portugal	21	19	46	37	Goldküste	26	11	47	23												
Rumänien	—	—	0	1	Nigeria	17	9	35	19												
Schweden	145	135	334	342	Nord-Rhodesien ..	—	—	—	—												
Schweiz	101	96	203	179	Südafr. Union	12	8	26	15												
Spanien	—	—	1	2	Br.-Äg. Sudan	1	1	2	2												
Türkei	16	10	43	29	Fr.-Kamerun	—	—	—	—												
Ungarn	—	—	—	—	Burma	4	3	8	9												
Ägypten	10	6	32	19	Indonesien	1	6	5	13												
Belg.-Kongo	29	15	46	26	Thailand	7	10	14	18												
Kenya-Uganda	—	—	38	22	Hongkong	—	—	—	—												
Tanganyika	8	5	12	7	Indien	—	—	—	—												
Goldküste	3	2	12	4	Pakistan	—	—	47	17												
Nigeria	15	5	27	13	Malaya	2	1	6	3												
Süd-Rhodesien ..	—	—	—	—	V. St. v. Amerika ..	12	23	22	43												
Südafr. Union	116	61	299	147	Cuba	96	48	114	59												
Südwestafrika	18	9	31	18	Dominik. Rep.	17	17	31	33												
Fr.-Marokko	—	—	—	—	Guatemala	3	3	10	10												
Mocambique	4	5	7	6	Haiti (Rep.)	—	—	—	—												
Port.-Westafr.	5	6	13	13	Mexiko	7	7	14	12												
China	—	—	120	42	El Salvador	3	5	3	5												
Indonesien	18	16	58	37	Br.-Westindien ..	8	6	11	8												
Irak	7	3	27	12	Argentinien	—	—	—	—												
Iran	4	3	4	3	Brasilien	—	—	0	4												
Israel	19	6	48	28	Chile	—	—	34	23												
Japan	—	—	19	13	Columbien	17	36	25	56												
Libanon	1	1	4	2	Paraguay	—	—	—	—												
Philippinen	—	—	15	7	Uruguay	37	15	41	20												
Syrien	14	7	37	17	Venezuela	6	5	21	17												
Thailand	11	6	27	14	Austral. Bund	—	—	0	1												
Hongkong	1 129	596	2 376	1 099	Neuseeland	—	—	10	5												
Indien	186	63	482	155	8202 43, 45, 47, 49, 51, 55, 61, 65, 71, 74, 81, 85, 90																
Pakistan	9	6	56	29	Sonstige Handwerkzeuge, auch Bohr- und Schleif- apparate, Lötgeräte, Feldschmieden und Niet- feuer																
Malaya	20	12	52	32	Einfuhr	17	22	23	38												
V. St. v. Amerika ..	120	51	276	125	Eigenveredelung	—	—	—	—												
Canada	170	94	239	140	Lohnveredelung	—	—	—	—												
Cuba	16	8	47	21	Rückwaren	10	6	14	13												
Mexiko	82	37	237	103	Schweden	2	3	2	3												
Br.-Westindien ..	2	2	8	6	Schweiz	5	10	6	15												
Argentinien	—	—	—	—	Ausfuhr	3 108	1 778	6 373	3 578												
Brasilien	12	10	28	20	Eigenveredelung	—	—	—	—												
Chile	21	16	93	62	Saargebiet	3	3	13	12												
Columbien	61	35	110	70	Belgien	223	137	513	303												
Ecuador	—	—	9	6	Luxemburg	9	8	17	15												
Peru	17	12	34	24																	
Uruguay	6	7	6	8																	
Venezuela	32	20	94	50																	
Austral. Bund	115	89	178	130																	
Neuseeland	23	40	32	48																	

Wichtigste Herstellungs- und Verbrauchsländer	Februar		Jan./Febr.		Wichtigste Herstellungs- und Verbrauchsländer	Februar		Jan./Febr.		Wichtigste Herstellungs- und Verbrauchsländer	Februar		Jan./Febr.	
	dz = 100 kg	1000 DM	dz = 100 kg	1000 DM		dz = 100 kg	1000 DM	dz = 100 kg	1000 DM		dz = 100 kg	1000 DM	dz = 100 kg	1000 DM
8212 11, 15, 90					Ausfuhr	539	1 043	1 064	1 989	Tunesien	—	—	—	—
Scheren und Scherenblätter, anderweit weder genannt noch inbegriffen					Eigenveredelung	—	—	—	—	Fr.-Marokko	—	—	—	—
Einfuhr	1	4	2	7	Saargebiet	3	5	7	9	Indonesien	38	29	100	72
Lohnveredelung	—	—	—	—	Belgien	53	81	102	145	Irak	9	4	13	6
Rückwaren	1	4	2	7	Luxemburg	2	4	4	6	Iran	8	9	11	11
Ausfuhr	915	1 597	1 774	3 071	Dänemark	23	40	46	72	Libanon	—	—	—	—
Lohnveredelung	—	—	—	—	Finnland	1	5	3	11	Syrien	—	—	14	11
Belgien	58	67	117	119	Frankreich	6	12	19	25	Thailand	—	—	2	3
Dänemark	21	56	28	77	Griechenland	10	21	13	27	Ceylon	7	4	17	10
Finnland	0	1	4	10	Großbritannien ..	19	45	30	70	Malaya	71	38	151	83
Griechenland	11	34	20	56	Irland (Rep.)	3	4	7	11	V. St. v. Amerika ..	5	15	9	26
Großbritannien ..	47	69	73	102	Italien	43	77	80	158	Canada	—	—	4	5
Irland (Rep.)	4	6	8	11	Jugoslawien	—	—	—	—	Costa Rica	4	2	6	4
Italien	17	47	30	92	Niederlande	51	81	90	143	Cuba	11	10	14	15
Jugoslawien	—	—	—	—	Norwegen	12	21	25	41	Guatemala	—	—	—	—
Niederlande	80	90	188	190	Österreich	6	17	18	41	Haiti (Rep.)	—	—	—	—
Norwegen	21	37	53	85	Portugal	4	8	8	17	Mexiko	—	—	4	9
Österreich	3	15	9	36	Rumänien	—	—	12	20	El Salvador	—	—	5	2
Portugal	9	22	13	36	Schweden	28	57	55	107	Argentinien	—	—	—	—
Schweden	69	67	115	109	Schweiz	37	63	66	108	Bolivien	2	2	2	2
Schweiz	15	56	38	110	Türkei	1	3	14	23	Chile	8	10	18	35
Türkei	6	4	10	9	Ägypten	5	8	11	18	Columbien	128	131	138	147
Ägypten	15	17	18	21	Südafr. Union	27	33	33	43	Paraguay	—	—	—	—
Belg.-Kongo	5	13	20	23	Indonesien	5	10	20	24	Peru	0	1	1	3
Goldküste	1	3	13	15	Iran	—	—	1	1	Uruguay	4	3	4	3
Nigeria	8	7	15	13	Philippinen	6	8	6	8	Venezuela	65	20	75	24
Südafr. Union	17	26	35	52	Syrien	6	12	9	17					
Br.-Äg. Sudan	9	19	9	19	Thailand	0	1	5	11	8216 00				
Fr.-Marokko	4	14	4	14	Indien	8	14	16	30	Mit Werkzeugen verschiedener Art ausgestattete Werkzeugtaschen, Werkzeugkästen und Werk- zeugschränke				
Fr.-Westafrika ..	—	—	—	—	Pakistan	1	1	13	24	Einfuhr nach Beschaffenheit				
Mocambique	4	6	10	14	Malaya	9	15	14	18	Ausfuhr	603	543	1 117	1 054
Port.-Westafr. ...	1	2	5	6	V. St. v. Amerika ..	58	201	121	343	Belgien	51	43	79	63
Indonesien	9	27	44	112	Canada	15	28	26	57	Dänemark	19	17	32	35
Iran	6	6	6	6	Cuba	4	11	7	17	Finnland	—	—	2	5
Libanon	5	8	8	13	Mexiko	11	21	23	48	Großbritannien ..	3	2	9	6
Philippinen	—	—	19	14	El Salvador	1	3	1	4	Irland (Rep.)	—	—	18	12
Syrien	4	7	11	21	Argentinien	—	—	—	—	Italien	135	47	158	67
Thailand	8	83	16	49	Brasilien	1	1	1	2	Jugoslawien	36	29	52	50
Ceylon	1	3	4	10	Chile	1	4	13	23	Niederlande	18	14	63	50
Cypern	—	—	2	6	Columbien	22	34	45	70	Norwegen	10	12	22	40
Hongkong	1	3	4	9	Peru	3	8	7	19	Portugal	5	6	12	12
Indien	32	44	68	92	Uruguay	5	10	5	11	Schweden	18	20	64	62
Pakistan	1	1	29	34	Venezuela	4	11	12	26	Schweiz	26	22	51	46
Malaya	23	41	53	90	Austral. Bund ...	2	4	8	15	Spanien	6	5	6	5
V. St. v. Amerika ..	96	305	185	554	Neuseeland	13	6	15	9	Türkei	—	—	3	2
Canada	180	177	202	231					Belg.-Kongo	17	12	30	23	
Costa Rica	2	6	2	7	8214 11, 15, 19, 20, 51, 55, 59					Südafr. Union	14	10	27	27
Cuba	11	39	25	87	Löffel, Gabeln und ähnliche Tischgeräte					China	63	107	63	107
Dominik. Rep. ...	0	1	0	2	Einfuhr	28	18	27	30	Indonesien	9	4	16	9
Guatemala	12	12	14	14	Rückwaren	79	72	22	20	Israel	—	—	20	10
Mexiko	8	42	24	86	Ausfuhr	745	580	1 292	1 030	Japan	—	—	3	7
Nicaragua	2	5	6	13	Eigenveredelung	—	—	—	—	Syrien	—	—	8	7
Br.-Westindien ..	1	3	1	4	Lohnveredelung	—	—	—	—	Hongkong	59	46	246	169
Argentinien	—	—	—	—	Saargebiet	2	7	2	7	V. St. v. Amerika ..	8	26	13	40
Bolivien	8	13	8	14	Belgien	39	44	68	69	Canada	2	2	4	4
Brasilien	—	—	3	11	Luxemburg	1	1	1	2	Brasilien	—	—	3	4
Chile	0	1	14	41	Dänemark	4	7	5	9	Chile	11	8	15	15
Columbien	18	32	44	86	Finnland	—	—	—	—	Columbien	5	6	17	26
Ecuador	3	4	5	8	Frankreich	1	3	1	3	Uruguay	1	1	1	1
Peru	3	9	5	16	Griechenland	4	2	38	17	Venezuela	10	10	16	14
Uruguay	1	6	2	11	Großbritannien ..	—	—	—	—					
Venezuela	6	21	40	65	Italien	39	21	45	36	8217 00				
Austral. Bund ...	11	22	25	49	Niederlande	7	10	19	22	Zusammenstellung von Messerschmiedewaren für die Hand- und Fußpflege in Etuis (z. B. Mani- küre-Etuis)				
Neuseeland	12	5	22	11	Norwegen	—	—	1	1	Einfuhr nach Beschaffenheit				
					Portugal	—	—	—	—	Ausfuhr	75	341	143	652
					Schweden	6	11	6	16	Belgien	7	16	8	20
					Schweiz	21	74	48	143	Italien	1	5	1	6
					Türkei	10	9	24	28	Niederlande	1	4	1	5
					Ägypten	—	—	6	2	Schweden	2	9	4	22
					Belg.-Kongo	13	7	34	17	Schweiz	5	24	8	34
					Goldküste	26	14	85	46					
					Nigeria	34	19	106	50					
					Südafr. Union	61	21	70	24					
					Südwestafrika	0	1	0	1					

Wichtigste Herstellungs- und Verbrauchsländer	Februar		Jan./Febr.		Wichtigste Herstellungs- und Verbrauchsländer	Februar		Jan./Febr.		Wichtigste Herstellungs- und Verbrauchsländer	Februar		Jan./Febr.								
	dz = 100 kg	1000 DM	dz = 100 kg	1000 DM		dz = 100 kg	1000 DM	dz = 100 kg	1000 DM		dz = 100 kg	1000 DM	dz = 100 kg	1000 DM	dz = 100 kg	1000 DM					
Südafr. Union	2	3	2	4	Belgien	300	153	578	281	8302 10, 15, 21, 25, 29, 30, 40, 50, 60, 71, 79, 81, 89, 90	Ausrüstungsgegenstände; Beschläge für Möbel, Türen, Fahrzeuge und dgl., anderweit weder genannt noch inbegriffen; Kleiderhaken, Hutständer und ähnliche Gegenstände	Einfuhr	39	37	108	86					
V. St. v. Amerika ..	52	237	106	483	Luxemburg	41	18	54	28								Lohnveredelung	—	—	—	—
Canada	2	9	3	16	Dänemark	38	37	98	77								Rückwaren	7	2	75	8
Venezuela	1	5	5	17	Finnland	0	1	0	1								Dänemark	13	11	28	23
					Frankreich	19	15	102	59								Niederlande	—	—	1	1
8219 10, 30, 50, 70					Griechenland	137	54	227	87								Schweden	15	10	46	36
Vollständige EBbestecke und sonstige Zusammenstellungen von Tischgeräten, auch in Etuis oder Kästen					Großbritannien ..	42	16	76	36								Ausfuhr	8353	2999	16894	6126
Einfuhr nach Beschaffenheit					Irland (Rep.)	14	4	38	13								Eigenveredelung	—	—	—	—
Ausfuhr	365	835	760	1662	Island	10	11	19	18								Saargebiet	130	49	169	74
Eigenveredelung	—	—	0	7	Italien	198	143	390	237								Belgien	673	412	1284	730
Saargebiet	3	7	5	13	Jugoslawien	—	—	—	—								Luxemburg	119	46	259	98
Belgien	82	190	182	371	Niederlande	252	130	553	302								Dänemark	96	51	145	86
Luxemburg	8	21	14	42	Norwegen	18	18	76	64								Finland	10	7	26	11
Griechenland	3	7	5	12	Österreich	6	9	15	17								Frankreich	107	53	203	125
Italien	37	80	118	218	Portugal	15	8	28	21								Griechenland	140	41	240	67
Niederlande	17	4	22	11	Schweden	91	63	170	130	Großbritannien ..	66	52	108	85							
Portugal	0	1	1	5	Schweiz	169	94	380	203	Malta; Gibraltar ..	33	17	64	31							
Schweiz	46	172	87	295	Türkei	17	8	30	15	Irland (Rep.)	12	8	28	18							
Türkei	61	120	77	152	Ägypten	250	91	374	149	Island	12	11	18	16							
Ägypten	11	25	13	30	Äthiopien	15	10	22	14	Italien	225	76	444	160							
Belg.-Kongo	1	4	1	7	Liberia	4	1	7	2	Niederlande	1095	379	2211	804							
Südwestafrika	1	5	3	11	Belg.-Kongo	26	12	95	55	Norwegen	83	61	203	139							
Fr.-Marokko	—	—	10	17	Kenya-Uganda	6	3	48	26	Österreich	33	19	49	30							
Fr.-Kamerun	—	—	12	4	Tanganyika	2	1	4	2	Portugal	8	6	14	11							
Port.-Westafr.	3	3	7	6	Goldküste	112	45	321	115	Schweden	206	84	407	190							
Iran	11	33	18	45	Nigeria	238	89	629	241	Schweiz	424	245	830	475							
Libanon	11	16	16	35	Südafr. Union	69	35	141	73	Türkei	105	50	433	186							
Syrien	—	—	5	4	Br.-Äg. Sudan	14	6	61	27	Ägypten	504	116	774	199							
Malaya	10	6	22	13	Tunesien	10	4	16	6	Äthiopien	9	4	38	14							
V. St. v. Amerika ..	9	36	20	80	Fr.-Marokko	85	29	152	60	Liberia	—	—	3	1							
Haiti (Rep.)	5	5	8	8	Fr.-Westafrika ..	75	30	81	33	Belg.-Kongo	66	16	177	53							
Mexiko	6	14	9	25	Fr.-Kamerun	32	12	60	20	Kenya-Uganda	—	—	24	6							
Bolivien	—	—	12	43	Madagaskar	—	—	—	—	Goldküste	98	17	302	64							
Brasilien	0	2	1	7	Mocambique	14	6	28	11	Nigeria	199	50	447	107							
Chile	7	20	16	50	Port.-Westafr.	11	4	14	7	Südafr. Union	31	11	106	50							
Columbien	0	2	2	13	Afghanistan	54	20	57	21	Südwestafrika	17	4	29	8							
Peru	0	1	7	21	Saudi-Arabien	12	8	27	16	Br.-Äg. Sudan	51	14	95	23							
Uruguay	—	—	2	5	Jemen usw.	—	—	—	—	Tunesien	8	4	18	9							
Venezuela	6	8	18	31	Burma	47	17	108	37	Fr.-Marokko	15	7	42	17							
Surinam	2	1	6	4	Indonesien	230	88	1233	481	Fr.-Westafrika ..	—	—	44	10							
					Irak	39	14	81	29	Fr.-Kamerun	10	2	89	15							
8299 10, 50					Iran	143	66	195	95	Mocambique	4	1	55	15							
Waren des Kap. 82, unvollständig angemeldet					Libanon	17	9	64	30	Afghanistan	52	25	52	25							
Einfuhr					Philippinen	4	6	7	10	Saudi-Arabien	17	7	26	11							
Ausfuhr	47	39	137	114	Syrien	26	11	55	24	Jemen usw.	—	—	—	—							
Belgien	7	6	35	30	Thailand	78	40	162	77	Burma	8	2	14	4							
Luxemburg	5	4	13	10	Aden	52	17	61	20	Indonesien	583	113	1433	314							
Irland (Rep.)	27	19	36	25	Bahrein usw.	5	2	6	3	Irak	43	13	77	25							
Italien	0	1	34	28	Ceylon	68	27	153	63	Iran	504	126	921	242							
Schweiz	8	6	17	15	Cypern	25	8	36	12	Japan	—	—	12	9							
					Hongkong	24	11	41	18	Jordanien	—	—	26	6							
Kapitel 83					Indien	34	9	72	24	Libanon	284	60	374	86							
Verschiedene Waren aus unedlen Metallen					Pakistan	59	22	234	84	Philippinen	79	10	173	34							
8301 11, 12, 13, 15, 16, 21, 24, 25, 29, 51, 55, 59, 91, 99					Malaya	234	97	723	290	Syrien	198	49	378	91							
Schlösser, Schloßsicherungen, Teile davon und Schlüssel					Indochina	14	6	20	9	Thailand	139	43	213	59							
Einfuhr	17	13	22	18	V. St. v. Amerika ..	11	3	37	15	Bahrein usw.	—	—	—	—							
Lohnveredelung	1	1	1	1	Canada	25	12	36	19	Ceylon	35	8	161	34							
Passive Veredelung ..	—	—	—	—	Costa Rica	6	2	10	4	Cypern	16	4	40	10							
Rückwaren	16	9	20	11	Cuba	31	25	103	85	Hongkong	3	4	3	4							
Ausfuhr	4142	2091	9551	4747	Dominik. Rep.	13	8	23	18	Indien	52	16	173	48							
Lohnveredelung	—	—	—	—	Guatemala	21	15	29	19	Pakistan	40	6	264	50							
Saargebiet	24	12	49	26	Haiti (Rep.)	20	13	52	26	Malaya	126	34	269	70							
					Honduras (Rep.) ..	9	12	11	16	V. St. v. Amerika ..	7	4	127	47							
					Mexiko	21	17	70	57	Canada	74	31	155	58							
					Nicaragua	3	4	6	6	Costa Rica	93	31	112	39							
					Panama	3	3	6	5	Cuba	335	114	609	209							
					El Salvador	11	7	17	12	Dominik. Rep.	33	9	71	18							
					Br.-Westindien ..	3	1	3	1	Guatemala	70	20	72	22							
					Puerto Rico usw. .	10	7	10	7	Haiti (Rep.)	35	13	44	17							
					Bolivien	22	12	24	14	Honduras (Rep.) ..	85	27	85	27							
					Brasilien	—	—	—	—	Mexiko	40	21	128	66							
					Chile	—	—	—	—	Nicaragua	13	4	13	4							
					Columbien	150	117	278	235												
					Ecuador	11	7	33	19												
					Paraguay	—	—	—	—												
					Peru	56	38	159	129												
					Uruguay	8	5	33	19												
					Venezuela	104	89	225	176												
					Austral. Bund	17	8	24	14												

Wichtigste Herstellungs- und Verbrauchsländer	Februar		Jan./Febr.		Wichtigste Herstellungs- und Verbrauchsländer	Februar		Jan./Febr.		Wichtigste Herstellungs- und Verbrauchsländer	Februar		Jan./Febr.		
	dz = 100 kg	1000 DM	dz = 100 kg	1000 DM		dz = 100 kg	1000 DM	dz = 100 kg	1000 DM		dz = 100 kg	1000 DM	dz = 100 kg	1000 DM	dz = 100 kg
Panama	3	1	17	7	Ausfuhr	18 934	267	31 704	512	Bahrain usw.	8	11	9	12	
El Salvador	6	5	11	7	Lohnveredelung	—	—	—	—	Koweit	1	2	4	6	
Br.-Westindien ..	53	12	66	15	Belgien	4 407	36	6 126	53	Ceylon	25	39	31	49	
Bolivien	6	3	12	6	Frankreich	351	11	351	11	Indien	198	304	314	487	
Brasilien	—	—	—	—	Großbritannien ..	476	4	1 704	12	Pakistan	—	—	299	146	
Chile	—	—	28	8	Irland (Rep.)	2 566	23	3 782	61	Malaya	95	154	171	256	
Columbien	232	97	428	171	Italien	106	1	259	6	Indochina	10	16	24	26	
Ecuador	25	11	89	34	Niederlande	2 980	29	4 577	47	V. St. v. Amerika ..	7	9	11	15	
Paraguay	—	—	—	—	Portugal	55	3	227	10	Canada	12	5	52	12	
Peru	154	53	273	106	Schweden	819	24	1 562	41	Bolivien	—	—	—	—	
Uruguay	10	5	14	6	Schweiz	2 337	36	4 304	67	Brasilien	—	—	—	—	
Venezuela	136	61	325	150	Türkei	—	—	—	—	Chile	—	—	—	—	
Austral. Bund	7	2	11	5	Südafr. Union ..	573	7	573	7	Peru	9	5	15	13	
					V. St. v. Amerika ..	1 470	37	2 394	60	Uruguay	—	—	—	—	
					Canada	1 099	21	2 285	27	Venezuela	5	3	5	3	
					Cuba	73	2	131	4	Nied.-Neu-Guinea ..	5	8	10	10	
					Mexiko	38	2	186	8						
					Chile	—	—	—	—	8308 10, 90					
					Columbien	—	—	231	21	Metallschläuche, auch in Verbindung mit anderen Stoffen					
					Peru	—	—	70	6	Einfuhr	17	5	20	8	
					Venezuela	87	4	337	11	Ausfuhr	200	148	399	257	
8303 10, 20, 30, 40, 50, 90										Belgien	9	6	79	31	
Panzerschranke, Tresoranlagen, Sicherheitskassetten					8307 10, 20, 30, 40, 50, 90					Dänemark	3	8	18	23	
Einfuhr	95	16	95	16	Beleuchtungskörper aus unedlen Metallen, anderweit weder genannt noch inbegriffen					Frankreich	4	5	8	9	
Rückwaren	<i>10</i>	<i>3</i>	<i>10</i>	<i>3</i>	Einfuhr	10	23	14	35	Niederlande	87	45	121	68	
Ausfuhr	233	74	462	166	Eigenveredelung	—	—	—	—	Österreich	4	6	4	6	
Frankreich	—	—	—	—	Lohnveredelung	—	—	—	—	Schweden	7	6	23	18	
Großbritannien ..	—	—	—	—	Rückwaren	6	6	6	6	Schweiz	9	5	28	11	
Norwegen	9	7	16	13	Großbritannien ..	—	—	3	9	V. St. v. Amerika ..	—	—	13	5	
Türkei	85	18	166	54	Ausfuhr	1 371	1 390	2 654	2 505						
Belg.-Kongo	—	—	9	3	(vollständige elektrische Beleuchtungskörper unter Kap. 85)					8309 10, 50, 91, 99					
Fr.-Marokko	—	—	—	—	Saargebiet	1	2	5	5	Verschlüsse, Schließen, Schnallen und dgl.					
Indonesien	—	—	—	—	Belgien	15	13	25	20	Einfuhr	12	21	25	42	
Thailand	26	9	71	23	Dänemark	20	15	28	24	Lohnveredelung	—	—	—	—	
V. St. v. Amerika ..	—	—	—	—	Finnland	0	1	0	1	Rückwaren	6	8	16	22	
Columbien	15	9	24	14	Frankreich	24	10	26	13	Dänemark	—	—	7	9	
Peru	—	—	37	12	Griechenland	—	—	—	—	Niederlande	5	6	11	15	
Venezuela	7	2	16	5	Großbritannien ..	—	—	22	9	Ausfuhr	1 256	1 188	2 735	2 408	
					Italien	15	13	73	43	Belgien	129	88	200	153	
8304 00					Jugoslawien	2	4	3	9	Dänemark	73	87	147	172	
8305 10, 50, 90					Niederlande	79	49	116	72	Finnland	16	19	26	27	
Briefordner, Karteikästen und dgl. für Büroeinrichtungen; Mechaniken für Ordner und Schnellhefter, Kartenreiter, Büroklammern usw. für den Papierwarenhandel					Norwegen	15	14	32	36	Frankreich	7	9	35	32	
Einfuhr	24	19	48	37	Schweden	6	7	16	16	Großbritannien ..	19	37	36	67	
Rückwaren	—	—	—	—	Schweiz	5	6	8	8	Irland (Rep.)	12	14	18	19	
Österreich	24	19	48	36	Spanien	—	—	13	7	Italien	3	10	8	16	
Ausfuhr	583	224	900	394	Türkei	82	133	82	133	Jugoslawien	1	4	1	4	
Lohnveredelung	—	—	—	—	Ägypten	7	10	7	10	Niederlande	248	195	477	409	
Belgien	63	27	94	45	Äthiopien	—	—	29	14	Österreich	46	73	103	157	
Dänemark	4	3	18	10	Belg.-Kongo	108	60	153	85	Portugal	5	5	6	8	
Finnland	—	—	4	2	Ruanda-Urundi ..	12	7	28	15	Schweden	96	158	192	292	
Frankreich	42	11	51	18	Kenya-Uganda ..	—	—	2	2	Schweiz	74	90	129	157	
Großbritannien ..	—	—	1	1	Goldküste	38	20	76	39	Türkei	6	9	13	14	
Italien	28	15	48	24	Nigeria	60	38	80	48	Ägypten	36	20	55	28	
Niederlande	90	37	159	73	Br.-Äg. Sudan ..	10	16	27	43	Belg.-Kongo	13	6	25	13	
Norwegen	19	6	41	14	Tunesien	10	6	37	19	Kenya-Uganda ..	1	1	37	12	
Österreich	10	3	16	7	Fr.-Marokko	40	18	56	26	Südafr. Union	32	56	101	146	
Schweden	11	9	25	19	Fr.-Westafrika ..	64	35	86	55	Fr.-Marokko	1	1	4	3	
Schweiz	96	31	128	57	Fr.-Kamerun	59	29	66	34	Indonesien	95	47	286	123	
Türkei	101	27	145	38	Fr.-Togo	—	—	—	—	Iran	6	6	13	9	
Südafr. Union	48	17	59	23	Fr.-Äquat. Afr. ..	2	1	29	18	Philippinen	—	—	1	2	
Indien	1	1	2	2	Madagaskar	4	8	4	8	Syrien	6	4	6	5	
V. St. v. Amerika ..	11	12	11	12	Mocambique	15	15	15	18	Thailand	10	11	25	24	
Uruguay	—	—	11	6	Port.-Westafr.	—	—	10	15	Ceylon	—	—	11	4	
					Tanger	4	2	9	7	Hongkong	4	5	4	5	
8306 10, 90					Saudi-Arabien	—	—	1	2	Indien	72	23	172	52	
Devotionalien; Statuetten und andere Ziergegenstände					Jemen usw.	—	—	—	—	Pakistan	5	2	66	21	
Einfuhr	902	17	1 578	31	Burma	11	18	19	31	Malaya	1	1	22	17	
Lohnveredelung	—	—	—	—	Indonesien	75	45	248	290	V. St. v. Amerika ..	9	24	53	71	
Rückwaren	258	2	278	3	Iran	16	8	16	8	Canada	13	25	34	56	
Niederlande	574	9	851	14	Libanon	2	3	5	8						
Österreich	108	4	181	9	Syrien	1	1	6	9						
					Thailand	120	168	149	182						
					Aden	20	11	20	11						

Wichtigste Herstellungs- und Verbrauchsländer	Februar		Jan./Febr.		Wichtigste Herstellungs- und Verbrauchsländer	Februar		Jan./Febr.		Wichtigste Herstellungs- und Verbrauchsländer	Februar		Jan./Febr.																																																																																																																																																																																	
	dz = 100 kg	1000 DM	dz = 100 kg	1000 DM		dz = 100 kg	1000 DM	dz = 100 kg	1000 DM		dz = 100 kg	1000 DM	dz = 100 kg	1000 DM	dz = 100 kg	1000 DM																																																																																																																																																																														
Cuba	6	5	16	11	8313 00 Stopfen, Abreißkapseln und Gießpfropfen, aus unedlen Metallen, auch in Verbindung mit anderen Stoffen	Frankreich	88	39	121	52	8316 10, 30, 50, 70 Draht, Stäbe und Elektroden, zum Schweißen oder Löten, überzogen oder mit Flußmitteln gefüllt	Großbritannien ..	0	1	3	8	8314 10, 30, 90 Verpackungszubehör aus unedlen Metallen, anderweit weder genannt noch inbegriffen	Triest	—	—	17	6	8315 10, 91, 99 Schilder; Zahlen, Buchstaben und dgl.	Niederlande	1	3	22	12	8312 10, 50 Bilderrahmen und Metallspiegel	Schweden	26	14	68	34	8310 10, 50 Perlen und Flitter, aus unedlen Metallen	Schweiz	5	17	24	38	8311 10, 50, 90 Glocken, Klingeln und Schellen	Malaya	—	—	9	12	8309 10, 90 Waren des Kap. 83, unvollständig angemeldet	Einfuhr	—	—	—	—	8308 10, 90 Waren des Kap. 83, unvollständig angemeldet	Lohnveredelung	—	—	—	—	8307 10, 90 Waren des Kap. 83, unvollständig angemeldet	Saargebiet	344	43	735	92	8306 10, 90 Waren des Kap. 83, unvollständig angemeldet	Belgien	26	10	52	19	8305 10, 90 Waren des Kap. 83, unvollständig angemeldet	Luxemburg	33	5	35	7	8304 10, 90 Waren des Kap. 83, unvollständig angemeldet	Dänemark	99	12	262	35	8303 10, 90 Waren des Kap. 83, unvollständig angemeldet	Finland	8	4	13	8	8302 10, 90 Waren des Kap. 83, unvollständig angemeldet	Frankreich	2	2	9	23	8301 10, 30, 51, 59, 71, 79, 90 Dampfkessel	Griechenland	62	8	81	11	8300 10, 90 Waren des Kap. 83, unvollständig angemeldet	Italien	1	3	11	17	8299 10, 90 Waren des Kap. 83, unvollständig angemeldet	Niederlande	—	—	7	4	8298 10, 90 Waren des Kap. 83, unvollständig angemeldet	Norwegen	71	12	88	16	8297 10, 90 Waren des Kap. 83, unvollständig angemeldet	Österreich	—	—	—	—	8296 10, 90 Waren des Kap. 83, unvollständig angemeldet	Schwiz	7	3	51	20	8295 10, 90 Waren des Kap. 83, unvollständig angemeldet	Türkei	302	44	315	45	8294 10, 90 Waren des Kap. 83, unvollständig angemeldet	Südafr. Union	—	—	26	10	8293 10, 90 Waren des Kap. 83, unvollständig angemeldet	Japan	—	—	—	—	8292 10, 90 Waren des Kap. 83, unvollständig angemeldet	Philippinen	—	—	60	9	8291 10, 90 Waren des Kap. 83, unvollständig angemeldet	Costa Rica	—	—	42	6	8290 10, 90 Waren des Kap. 83, unvollständig angemeldet	El Salvador	—	—	78	13	8289 10, 90 Waren des Kap. 83, unvollständig angemeldet	Argentinien	30	11	31	12	8288 10, 90 Waren des Kap. 83, unvollständig angemeldet	Brasilien	—	—	150	138	8287 10, 90 Waren des Kap. 83, unvollständig angemeldet	Chile	—	—	18	5	8286 10, 90 Waren des Kap. 83, unvollständig angemeldet	Venezuela	3	1	104	15

ABSCHNITT XVI

Maschinen und Apparate; elektrotechnische Waren

Kapitel 84					Kessel, Maschinen, Apparate und mechanische Geräte									
8401 10, 30, 51, 59, 71, 79, 90					8401 10, 30, 51, 59, 71, 79, 90									
Dampfkessel					Dampfkessel									
Einfuhr	—	—	175	8	Niederlande	—	—	23	5	Großbritannien ..	203	95	203	95
Lohnveredelung	—	—	175	8	Schweiz	—	—	—	—	Irland (Rep.)	—	—	440	79
Dänemark	—	—	—	—	Ausfuhr	36 048	6 973	65 419	12 666	Italien	542	151	1 391	298
Großbritannien ..	—	—	152	3	<i>Eigenveredelung</i>	—	—	—	—	Jugoslawien	1 227	367	1 794	455
					<i>Lohnveredelung</i>	24	18	24	18	Niederlande	5 349	612	10 589	1 417
					Saargebiet	—	—	107	28	Norwegen	102	12	729	77
					Belgien	25	5	613	107	Österreich	320	61	595	106
					Luxemburg	—	—	6	1	Polen	644	106	1 428	226
					Dänemark	1 205	241	3 343	542	Portugal	—	—	—	—
					Finland	1 349	330	2 624	648	Schweden	5 930	1 320	10 163	1 854
					Frankreich	1 842	449	7 372	1 573	Schweiz	1 312	207	1 853	301
					Griechenland	—	—	5	2	Spanien	—	—	21	3
										Türkei	1 658	219	2 537	340

Wichtigste Herstellungs- und Verbrauchsländer	Februar		Jan./Febr.		Wichtigste Herstellungs- und Verbrauchsländer	Februar		Jan./Febr.		Wichtigste Herstellungs- und Verbrauchsländer	Februar		Jan./Febr.	
	dz = 100 kg	1000 DM	dz = 100 kg	1000 DM		dz = 100 kg	1000 DM	dz = 100 kg	1000 DM		dz = 100 kg	1000 DM	dz = 100 kg	1000 DM
Ägypten	126	27	126	27	Belgien	2 434	388	3 414	609	Polen	80	184	80	184
Belg.-Kongo	770	151	788	153	Luxemburg	144	33	534	166	Rumänien	2	12	5	19
Südafr. Union	235	46	1 161	355	Dänemark	5	6	10	15	Schweden	18	22	18	23
Mocambique	1 143	193	1 159	198	Finnland	—	—	5	2	Schweiz	76	29	331	99
Port.-Westafr.	—	—	—	—	Frankreich	—	—	—	—	Spanien	253	215	914	390
Indonesien	77	11	317	58	Griechenland	1	1	1	1	Tschechoslow.	—	—	—	—
Iran	—	—	—	—	Italien	32	21	854	37	Türkei	—	—	—	—
Israel	—	—	300	48	Jugoslawien	277	92	406	131	Südafr. Union	—	—	0	1
Philippinen	—	—	6	4	Niederlande	2	1	164	14	Port.-Westafr.	—	—	—	—
Syrien	—	—	—	—	Österreich	429	30	437	38	Iran	8	14	8	14
Thailand	2 473	434	2 593	476	Schweden	102	25	276	74	Syrien	—	—	—	—
Aden	—	—	—	—	Schweiz	6	8	320	34	Indien	—	—	—	—
Ceylon	5 975	864	5 975	864	Spanien	—	—	—	—	Pakistan	—	—	—	—
Cypern	7	2	19	6	Türkei	20	16	100	36	V. St. v. Amerika	—	—	—	—
Indien	212	36	496	88	Indonesien	—	—	6	5	Argentinien	—	—	—	—
Malaya	—	—	—	—	Irak	—	—	—	—	Brasilien	5	19	5	19
V. St. v. Amerika	—	—	—	—	Indien	—	—	—	—	Uruguay	—	—	—	—
Canada	—	—	417	84	Brasilien	—	—	—	—	Austral. Bund	—	—	—	—
Mexiko	—	—	—	—										
Nicaragua	—	—	—	—										
Argentinien	—	—	725	328										
Bolivien	—	—	—	—										
Brasilien	243	12	2 382	770	8404 10, 90					8406 11, 15, 16, 17, 18, 21, 22, 24, 26, 27, 28, 31, 32				
Chile	—	—	—	—	Lokomotiven					Benzin- (Otto-) motoren für Land-, Luft- und Wasserfahrzeuge				
Columbien	7	3	51	32	Einfuhr	—	—	—	—					
Paraguay	—	—	—	—	<i>Lohnveredelung</i>	—	—	—	—					
Peru	—	—	—	—	Ausfuhr	991	324	1 382	457					
Venezuela	—	—	—	—	<i>Lohnveredelung</i>	—	—	—	—					
Austral. Bund	2 965	993	2 965	993	Griechenland	—	—	—	—					
					Österreich	350	128	711	234	Stück	70	76	87	80
8402 10, 20, 35, 50, 60, 80, 91, 95, 99					Türkei	—	—	12	21	im Gew. von dz	71	75	75	75
Hilfsapparate und Zubehör von Kesseln					Belg.-Kongo	—	—	—	—	<i>Lohnveredelung</i>	—	—	—	—
Einfuhr	33	21	198	92	Madagaskar	—	—	—	—	<i>Passive Veredelung</i>	—	—	—	—
<i>Eigenveredelung</i>	29	17	194	88	Port.-Westafr.	—	—	14	3	Rückwaren	3	6	13	8
<i>Lohnveredelung</i>	—	—	—	—	Indien	—	—	—	—	Großbritannien	—	—	2	1
Rückwaren	—	—	—	—	Indochina	453	133	453	133	Italien	64	65	69	66
Frankreich	—	—	—	—	Brasilien	187	62	187	62	Ausfuhr	15 208	2 948	23 710	4 686
Großbritannien	29	17	194	88	Paraguay	—	—	—	—	im Gew. von dz	1 739	2 953	2 953	2 953
Ausfuhr	1 415	321	3 389	911					<i>Lohnveredelung</i>	7	12	39	19	
<i>Lohnveredelung</i>	17	2	73	7	8405 10, 31, 35, 50, 72, 74, 78, 80, 91, 95					<i>Passive Veredelung</i>	—	—	—	—
Saargebiet	11	2	25	8	Dampfmaschinen					Saargebiet	19	8	36	23
Belgien	5	5	14	17	Einfuhr	456	540	581	660	Belgien	987	307	2 170	611
Luxemburg	—	—	151	98	<i>Eigenveredelung</i>	—	—	—	—	Luxemburg	101	21	101	21
Dänemark	—	—	1	1	<i>Lohnveredelung</i>	174	109	251	126	Dänemark	51	10	101	45
Finnland	—	—	52	19	Rückwaren	—	—	—	—	Finnland	—	—	—	—
Frankreich	16	14	25	23	Dänemark	—	—	64	7	Frankreich	20	4	396	102
Griechenland	—	—	—	—	Frankreich	21	49	21	49	Griechenland	—	—	—	—
Großbritannien	—	—	81	89	Jugoslawien	—	—	—	—	Irland (Rep.)	30	6	100	19
Italien	200	63	458	137	Niederlande	153	60	166	72	Italien	698	226	1 011	290
Jugoslawien	130	34	1 066	226	Österreich	—	—	—	—	Niederlande	3 268	542	6 045	976
Niederlande	588	102	733	146	Schweden	—	—	1	11	Norwegen	257	83	308	94
Norwegen	—	—	298	39	Schweiz	156	382	203	472	Polen	—	—	—	—
Österreich	244	52	244	52	V. St. v. Amerika	—	—	—	—	Portugal	25	5	48	10
Rumänien	3	2	3	2	Ausfuhr	537	730	1 875	1 628	Schweden	9 570	1 652	12 671	2 231
Schweden	129	21	129	21	<i>Eigenveredelung</i>	—	—	0	1	Schweiz	108	52	221	74
Schweiz	17	3	17	3	<i>Lohnveredelung</i>	2	30	77	151	Türkei	6	4	14	18
Türkei	—	—	—	—	Saargebiet	20	56	32	83	Ungarn	1	3	3	7
Südafr. Union	—	—	—	—	Belgien	9	14	20	45	Südwestafrika	6	1	13	7
Indonesien	—	—	—	—	Luxemburg	—	—	2	7	Indonesien	—	—	26	6
Indien	—	—	—	—	Dänemark	1	2	46	20	Indien	—	—	299	87
V. St. v. Amerika	68	19	68	19	Finnland	—	—	1	10	V. St. v. Amerika	24	4	25	6
Mexiko	—	—	19	6	Frankreich	34	63	34	63	Brasilien	—	—	—	—
Brasilien	—	—	—	—	Griechenland	6	2	14	111	Chile	—	—	10	8
					Großbritannien	4	31	6	47	Columbien	—	—	3	3
8403 10, 21, 25, 30, 40, 70, 80, 91, 95, 97, 99					Irland (Rep.)	1	5	1	6	Uruguay	—	—	20	5
Gasentwickler und Gaserzeuger					Italien	—	—	1	8					
Einfuhr	1	1	1	1	Jugoslawien	1	6	3	13	8406 34, 35, 36, 38, 39				
<i>Lohnveredelung</i>	—	—	—	—	Niederlande	8	44	340	443	Benzin- (Otto-) motoren, ortsfest und zum Ein- bau für andere Zwecke				
Rückwaren	1	1	1	1	Norwegen	4	4	5	6					
Belgien	—	—	—	—	Österreich	3	3	4	9	Stück		Stück		
Ausfuhr	3 501	647	7 006	1 296					im Gew. von dz	—	—	—	—	
<i>Lohnveredelung</i>	—	—	—	—					<i>Lohnveredelung</i>	—	—	—	—	
Saargebiet	5	6	85	44					Rückwaren	—	—	—	—	

Wichtigste Herstellungs- und Verbrauchsländer	Februar		Jan./Febr.		Wichtigste Herstellungs- und Verbrauchsländer	Februar		Jan./Febr.		Wichtigste Herstellungs- und Verbrauchsländer	Februar		Jan./Febr.	
	dz = 100 kg	1000 DM	Stück	1000 DM		dz = 100 kg	1000 DM	Stück	1000 DM		dz = 100 kg	1000 DM	Stück	1000 DM
Ausfuhr	276	111	636	252	Ausfuhr	84	4 013	173	9 866	Portugal	22	87	24	172
<i>im Gew. von dz</i>	128	—	282	—	<i>im Gew. von dz</i>	3 231	—	12 049	—	Rumänien	—	—	1	31
Lohnveredelung	1	1	1	1	Lohnveredelung	4	505	7	952	Schweden	47	227	77	339
Belgien	7	3	7	3	Belgien	3	73	18	383	Schweiz	3	10	43	16
Dänemark	77	22	111	38	Dänemark	6	638	9	1 085	Spanien	—	—	5	8
Griechenland	—	—	—	—	Finnland	—	—	—	—	Türkei	87	1 612	95	1 704
Niederlande	56	20	90	48	Frankreich	2	89	5	201	Ägypten	47	201	51	431
Österreich	3	7	3	7	Griechenland	—	—	3	13	Belg.-Kongo	12	28	19	53
Schweden	37	13	271	65	Italien	2	117	11	370	Targanyika	—	—	1	32
Schweiz	8	4	12	6	Jugoslawien	—	—	3	19	Süd-Rhodesien ..	—	—	—	—
Türkei	—	—	12	13	Niederlande	19	794	35	1 580	Südafr. Union ..	100	186	180	348
Südafr. Union	8	6	17	13	Norwegen	—	—	1	107	Südwestafrika ..	12	12	40	38
Mexiko	15	12	30	24	Österreich	—	—	—	—	Br.-Äg. Sudan ..	57	147	63	168
Argentinien	—	—	—	—	Portugal	2	84	3	108	Algerien	7	10	7	10
Brasilien	—	—	—	—	Schweden	9	1 553	12	4 590	Tunesien	3	8	3	8
					Schweiz	2	26	2	26	Fr.-Marokko ..	3	6	3	6
8406 41, 42, 43, 44, 45, 46, 47, 51, 52, 53, 54, 55, 56, 57, 58, 59					Spanien	1	110	2	112	Fr.-Kamerun ..	—	—	4	26
Dieselmotoren für Landfahrzeuge					Türkei	1	40	4	148	Fr.-Äquat. Afr.	—	—	—	—
Einfuhr	17	51	34	114	Ägypten	—	—	—	—	Madagaskar	7	131	10	182
<i>im Gew. von dz</i>	59	—	346	—	Belg.-Kongo	—	—	—	—	Mocambique	17	125	21	140
Eigenveredelung	—	—	10	30	Nigeria	—	—	2	117	Port.-Westafr. ..	—	—	4	6
Lohnveredelung	2	75	5	24	Südafr. Union ..	1	27	1	27	Kanar. Inseln ..	3	28	4	32
Passive Veredelung	—	—	—	—	Fr.-Marokko ..	—	—	1	29	Übr. Span.-Afr.	8	31	8	31
Rückwaren	15	36	19	60	Port.-Westafr.	1	13	5	45	Tanger	2	305	4	311
Belgien	2	15	2	15	Kanar. Inseln ..	—	—	—	—	Afghanistan	—	—	—	—
Frankreich	15	35	25	66	Burma	—	—	1	48	Saudi-Arabien ..	—	—	—	—
Schweiz	—	—	3	9	Indonesien	21	361	37	689	Burma	1	1	48	44
Austral. Bund	—	—	4	24	Philippinen	—	—	—	—	Indonesien	1	5	46	113
Ausfuhr	462	1 934	869	4 169	Thailand	1	6	2	10	Irak	9	14	9	14
<i>im Gew. von dz</i>	1 906	—	4 083	—	Aden	—	—	—	—	Iran	10	247	21	311
Lohnveredelung	10	82	11	83	Bahrein usw. ..	—	—	—	—	Jordanien	—	—	—	—
Saargebiet	4	25	6	33	Hongkong	—	—	—	—	Libanon	5	14	8	27
Belgien	76	371	123	621	Pakistan	—	—	—	—	Philippinen	24	50	36	74
Luxemburg	5	19	9	41	Malaya	3	28	3	28	Syrien	21	130	80	244
Dänemark	1	2	4	18	V. St. v. Amerika	—	—	—	—	Thailand	1	25	31	104
Finnland	2	130	27	425	Canada	—	—	—	—	Aden	—	—	3	4
Frankreich	98	265	210	584	Cuba	—	—	—	—	Cypern	6	4	9	8
Griechenland	11	61	11	61	Mexiko	3	13	5	55	Indien	18	263	176	729
Italien	25	49	47	163	Argentinien	—	—	1	35	Pakistan	46	120	79	225
Jugoslawien	1	12	2	14	Brasilien	—	—	—	—	Malaya	8	121	16	282
Niederlande	3	7	22	107	Columbien	—	—	—	—	Indochina	—	—	3	28
Norwegen	—	—	8	44	Ecuador	—	—	—	—	Port.-Indien ..	—	—	2	62
Österreich	3	14	5	24	Paraguay	—	—	—	—	Costa Rica	13	16	28	49
Portugal	—	—	—	—	Uruguay	—	—	—	—	Cuba	16	52	19	159
Schweden	—	—	—	—	8406 66, 67, 68, 69, 71					Dominik. Rep. ...	—	—	10	7
Schweiz	41	88	58	101	Dieselmotoren, ortsfest und zum Einbau für andere Zwecke					Guatemala	5	10	7	13
Spanien	108	767	218	1 484	Einfuhr	2	4	156	183	Haiti (Rep.)	—	—	—	—
Türkei	5	39	27	286	<i>im Gew. von dz</i>	8	—	169	—	Honduras (Rep.)	2	4	3	7
Ungarn	—	—	1	8	Lohnveredelung ..	—	—	—	—	Mexiko	11	23	57	99
Algerien	—	—	—	—	Rückwaren	—	—	—	—	Nicaragua	1	21	5	83
Fr.-Äquat. Afr.	—	—	—	—	Saargebiet	—	—	—	—	El Salvador	1	3	7	10
Tanger	—	—	—	—	Schweiz	—	—	—	—	Argentinien	—	—	3	117
Iran	—	—	—	—	V. St. v. Amerika	—	—	3	173	Bolivien	—	—	1	63
Indien	—	—	—	—	Ausfuhr	1 066	6 021	2 081	9 736	Brasilien	3	63	12	192
Pakistan	—	—	—	—	<i>im Gew. von dz</i>	9 684	—	17 078	—	Chile	—	—	—	—
V. St. v. Amerika	—	—	—	—	Eigenveredelung ..	—	—	—	—	Columbien	40	60	75	134
Canada	—	—	—	—	Lohnveredelung ..	—	—	7	7	Ecuador	2	11	7	58
Costa Rica	2	8	5	25	Saargebiet	—	—	10	6	Paraguay	1	2	1	2
Argentinien	1	4	3	25	Belgien	47	171	56	224	Peru	16	87	25	168
Brasilien	—	—	1	6	Luxemburg	1	28	2	31	Uruguay	2	2	11	17
Chile	—	—	1	14	Dänemark	2	6	3	8	Venezuela	13	16	16	25
					Finnland	9	44	10	57	Fr.-Ozeanien	—	—	—	—
8406 61, 62, 63, 64					Frankreich	17	62	21	89	Stück	Stück			
Dieselmotoren für Wasserfahrzeuge					Griechenland	10	20	16	81	<i>im Gew. von dz</i> ..	—	—	—	—
Einfuhr	—	—	—	—	Großbritannien ..	1	5	1	5	Ausfuhr	—	—	30	35
<i>im Gew. von dz</i>	—	—	—	—	Italien	140	308	227	404	<i>im Gew. von dz</i> ..	—	—	82	—
Lohnveredelung	—	—	—	—	Triest	2	15	3	30	Lohnveredelung ..	—	—	—	—
Rückwaren	—	—	—	—	Jugoslawien	—	—	8	21	Mexiko	—	—	30	35
					Niederlande	55	678	124	1 011	Argentinien	—	—	—	—
					Norwegen	19	119	23	136	Brasilien	—	—	—	—
					Österreich	41	2	44	17					

Wichtigste Herstellungs- und Verbrauchsländer	Februar		Jan./Febr.		Wichtigste Herstellungs- und Verbrauchsländer	Februar		Jan./Febr.		Wichtigste Herstellungs- und Verbrauchsländer	Februar		Jan./Febr.		
	dz = 100 kg	1000 DM	dz = 100 kg	1000 DM		dz = 100 kg	1000 DM	dz = 100 kg	1000 DM		dz = 100 kg	1000 DM	dz = 100 kg	1000 DM	dz = 100 kg
8406 81, 82, 83, 84, 85, 86, 89, 91, 92, 93, 95, 96, 97, 99					Aden	3	6	5	9	Ecuador	—	—	6	5	
					Cypern	0	2	0	6	Peru	—	—	99	128	
					Hongkong	3	7	3	7	Neuseeland	—	—	—	—	
					Indien	109	156	217	334						
Teile zu Verbrennungsmotoren					Pakistan	—	—	45	72						
Einfuhr	684	837	2 062	1 681	Malaya	55	56	77	99	8409 10, 31, 39, 50, 70, 91, 93, 95, 99					
<i>Eigenveredelung</i>	176	308	143	367	Port.-Indien	—	—	2	2	Andere Motoren und Kraftmaschinen					
<i>Lohnveredelung</i>	95	31	420	121	V. St. v. Amerika	8	25	14	56	Einfuhr	11	9	29	30	
<i>Passive Veredelung</i>	—	—	—	—	Canada	0	1	3	5	<i>Eigenveredelung</i>	—	—	—	—	
<i>Rückwaren</i>	72	23	23	38	Costa Rica	4	6	9	13	<i>Lohnveredelung</i>	—	—	15	17	
Saargebiet	19	5	439	66	Cuba	2	6	22	29	<i>Rückwaren</i>	3	1	3	7	
Belgien	0	3	1	5	Dominik. Rep.	2	5	2	5	Niederlande	—	—	18	19	
Dänemark	3	12	5	19	Mexiko	3	12	19	44	V. St. v. Amerika ..	—	—	0	2	
Frankreich	12	17	21	33	Nicaragua	—	—	—	—	Ausfuhr	556	462	1 827	904	
Großbritannien	105	52	438	162	Panama	24	43	32	58	<i>Lohnveredelung</i>	77	35	78	79	
Italien	8	11	49	67	El Salvador	—	—	3	5	Saargebiet	384	309	690	575	
Niederlande	11	18	60	71	Fr.-Westindien ..	—	—	3	7	Belgien	85	43	155	78	
Norwegen	—	—	—	—	Argentinien	2	11	37	43	Frankreich	—	—	47	38	
Österreich	24	19	30	26	Bolivien	0	2	3	4	Großbritannien ..	0	1	1	45	
Schweden	4	6	27	29	Brasilien	3	8	6	29	Italien	1	1	1	2	
Schweiz	489	675	978	1 178	Chile	12	24	89	115	Niederlande	52	87	98	138	
V. St. v. Amerika ..	7	14	9	18	Columbien	4	24	5	35	Österreich	0	1	0	2	
Ausfuhr	5 966	6 459	12 951	14 158	Ecuador	4	6	14	36	Tschechoslow.	—	—	—	—	
<i>Lohnveredelung</i>	7	8	29	34	Peru	38	51	49	74	Südafr. Union	—	—	—	—	
<i>Passive Veredelung</i> ..	—	—	—	—	Uruguay	8	17	20	34						
Saargebiet	75	112	125	207	Venezuela	16	14	19	21						
Belgien	589	440	1 317	1 002	Austral. Bund	—	—	—	—						
Luxemburg	29	37	88	107											
Bulgarien	80	146	129	242	8407 00										
Dänemark	198	247	714	828	Rückstoßtriebwerke										
Finnland	166	138	237	209	Einfuhr	Stück	—	Stück	—	8410 10, 91, 99					
Frankreich	314	481	720	967	im Gew. von dz ..	—	—	—	—	Straßenwalzen					
Griechenland	94	135	177	252	Ausfuhr	—	—	—	—	Einfuhr	—	—	0	1	
Großbritannien ..	819	378	1 758	830	im Gew. von dz ..	—	—	—	—	<i>Eigenveredelung</i> ..	—	—	—	—	
Irland (Rep.)	1	5	5	15						<i>Rückwaren</i>	—	—	—	—	
Italien	297	555	665	1 147	8408 11, 15, 30, 50, 91, 99					Ausfuhr	4 016	1 141	9 415	2 855	
Triest	—	—	26	15	Wasserkraftmaschinen					<i>Lohnveredelung</i> ..	—	—	—	—	
Jugoslawien	86	177	147	288	Einfuhr	dz	436	dz	759	254	Belgien	79	23	79	25
Niederlande	961	723	1 829	1 481	<i>Eigenveredelung</i> ..	6	4	72	8	Luxemburg	130	32	131	34	
Norwegen	234	265	749	715	<i>Lohnveredelung</i> ..	401	122	718	220	Finnland	—	—	—	—	
Österreich	194	155	355	388	Österreich	234	107	384	180	Frankreich	—	—	620	245	
Polen	1	3	3	10	Schweiz	202	45	375	74	Irland (Rep.)	—	—	—	—	
Portugal	33	53	95	151	Ausfuhr	2 504	1 165	6 942	3 644	Italien	902	256	3 406	1 044	
Rumänien	19	44	133	203	<i>Eigenveredelung</i> ..	—	—	227	45	Niederlande	98	25	406	106	
Schweden	484	659	925	1 177	<i>Lohnveredelung</i> ..	—	—	1 382	706	Norwegen	—	—	—	—	
Schweiz	334	206	545	416	Belgien	1	5	1	5	Österreich	1	1	32	20	
Spanien	44	117	115	269	Luxemburg	—	—	—	—	Portugal	—	—	84	22	
Tschechoslow.	—	—	9	7	Finnland	—	—	—	—	Rumänien	3	8	7	20	
Türkei	92	123	337	536	Frankreich	—	—	15	12	Schweden	236	82	336	113	
Ungarn	69	123	120	202	Griechenland	—	—	—	—	Schweiz	89	27	90	28	
Ägypten	149	142	288	290	Jugoslawien	—	—	1 557	665	Türkei	—	—	641	193	
Äthiopien	4	5	11	17	Niederlande	—	—	—	—	Belg.-Kongo	—	—	—	—	
Libyen	0	2	0	2	Norwegen	54	128	181	198	Zanzibar	—	—	—	—	
Belg.-Kongo	1	3	11	10	Österreich	272	142	687	533	Nigeria	—	—	—	—	
Kenya-Uganda	4	6	6	10	Schweden	46	25	46	25	Südafr. Union	—	—	2	2	
Tanganyika	3	6	7	13	Schweiz	296	67	798	164	Afghanistan	190	55	190	55	
Goldküste	1	2	1	3	Spanien	3	11	510	407	Indonesien	579	190	761	264	
Südafr. Union	24	53	83	149	Türkei	13	8	13	8	Jordanien	—	—	—	—	
Südwestafrika	2	2	8	11	Tanganyika	—	—	5	6	Thailand	1 622	412	2 543	654	
Algerien	7	10	24	34	Port.-Westafr.	73	27	73	27	Ceylon	—	—	—	—	
Tunesien	4	5	7	10	Indien	1 400	580	1 621	625	Pakistan	—	—	—	—	
Fr.-Marokko	11	24	51	99	Pakistan	266	118	266	118	El Salvador	—	—	—	—	
Fr.-Westafrika ..	1	2	2	5	Guatemala	9	11	32	31	Brasilien	—	—	—	—	
Fr.-Kamerun	4	4	4	9	Mexiko	43	26	151	97						
Fr.-Äquat. Afr.	4	4	4	6	Argentinien	—	—	—	—						
Mocambique	1	2	64	51	Brasilien	—	—	780	519						
Port.-Westafr.	3	11	5	19	Chile	—	—	1	2						
Kanar. Inseln	1	2	6	7	Columbien	—	—	72	52						
Übr. Span.-Afr.	2	3	5	13											
Saudi-Arabien	—	—	0	2											
Burma	13	15	21	22											
Indonesien	57	104	71	135											
Irak	22	16	30	36											
Iran	63	97	75	124											
Israel	16	12	48	58											
Libanon	6	13	7	18											
Philippinen	16	36	21	50											
Syrien	3	8	23	55											
Thailand	9	16	10	22											

Wichtigste Herstellungs- und Verbrauchslander	Februar		Jan./Febr.		Wichtigste Herstellungs- und Verbrauchslander	Februar		Jan./Febr.		Wichtigste Herstellungs- und Verbrauchslander	Februar		Jan./Febr.	
	dz = 100 kg	1000 DM	dz = 100 kg	1000 DM		dz = 100 kg	1000 DM	dz = 100 kg	1000 DM		dz = 100 kg	1000 DM	dz = 100 kg	1000 DM
8412	11, 13, 15, 17, 19, 23, 25, 55, 70, 92, 93, 97, 98, 99													
Flüssigkeitspumpen					8413 11, 15, 31, 34, 35, 51, 59, 71, 79, 91, 99					8414 11, 15, 19, 30, 50, 91, 99				
Einfuhr	230	270	598	590	Einfuhr	557	306	981	581	Einfuhr	20	21	116	98
Eigenveredelung	35	67	43	105	Eigenveredelung	—	—	—	—	Lohnveredelung	—	—	29	3
Lohnveredelung	7	6	24	20	Rückwaren	82	29	183	56	Rückwaren	7	4	15	8
Passive Veredelung	—	—	—	—	Saargebiet	190	107	253	177	Saargebiet	—	—	29	3
Rückwaren	2	4	9	20	Dänemark	4	3	21	15	Dänemark	10	15	15	22
Saargebiet	95	51	360	164	Frankreich	0	1	10	10	Frankreich	—	—	—	—
Finnland	—	—	3	9	Niederlande	33	13	33	13	Großbritannien	—	—	38	35
Frankreich	0	1	11	14	Österreich	230	123	427	221	Schweiz	3	2	16	15
Großbritannien	98	158	156	303	Schweden	—	—	12	10	V. St. v. Amerika	—	—	3	3
Niederlande	17	33	25	45	Schweiz	99	58	219	128					
Österreich	5	8	5	9	Ausfuhr	2565	1945	5740	4353	Ausfuhr	2182	1277	4757	3076
Schweden	4	6	9	11	Eigenveredelung	87	79	87	79	Lohnveredelung	25	159	780	479
Schweiz	5	10	13	22	Lohnveredelung	78	75	104	42	Passive Veredelung	4	7	4	7
V. St. v. Amerika	0	1	0	3	Saargebiet	75	74	194	148	Saargebiet	230	285	526	616
					Belgien	185	158	309	248	Belgien	43	24	343	179
					Luxemburg	49	31	69	44	Luxemburg	13	10	16	12
					Bulgarien	—	—	10	17	Dänemark	241	76	603	199
					Dänemark	129	44	152	81	Finnland	—	—	3	2
					Finnland	31	31	54	50	Frankreich	49	26	279	203
					Frankreich	31	35	210	181	Griechenland	—	—	8	9
					Griechenland	50	38	75	53	Großbritannien	13	6	29	16
					Großbritannien	9	10	22	63	Irland (Rep.)	—	—	1	1
					Irland (Rep.)	—	—	—	—	Italien	397	257	688	522
					Italien	177	138	481	339	Jugoslawien	8	39	172	141
					Jugoslawien	116	99	376	318	Niederlande	253	145	526	383
					Niederlande	312	247	670	465	Norwegen	11	7	17	11
					Norwegen	163	136	324	257	Österreich	60	51	165	113
					Österreich	39	37	137	135	Portugal	17	7	20	12
					Polen	—	—	—	—	Schweden	207	121	225	141
					Portugal	35	23	83	62	Schweiz	363	126	521	186
					Rumänien	1	5	3	10	Spanien	51	19	51	19
					Rumänien	—	—	—	—	Türkei	—	—	—	—
					Schweden	32	51	229	247	Ungarn	3	2	104	32
					Schweiz	160	110	245	182	Ägypten	31	27	62	55
					Spanien	15	18	689	468	Tunesien	—	—	24	15
					Tschechoslow.	—	—	—	—	Indien	—	—	9	11
					Türkei	26	18	67	34	Pakistan	—	—	—	—
					Ungarn	—	—	—	—	V. St. v. Amerika	—	—	99	81
					Ägypten	11	9	51	38	Canada	110	32	135	41
					Belg.-Kongo	16	9	16	9	Bolivien	—	—	—	—
					Kenya-Uganda	—	—	—	—	Brasilien	—	—	38	33
					Goldküste	32	14	37	16	Chile	—	—	54	20
					Nigeria	4	2	11	5					
					Südafr. Union	190	108	231	125	8415 10, 50				
					Fr.-Marokko	1	1	3	5	Luft- und Gasfilter				
					Fr.-Westafrika	—	—	—	—	Einfuhr	0	1	0	1
					Madagaskar	—	—	21	20	Eigenveredelung	0	7	0	7
					Saudi-Arabien	1	1	11	10	Rückwaren	—	—	—	—
					Indonesien	8	13	33	23	Ausfuhr	51	36	71	54
					Irak	—	—	—	—	Italien	2	2	2	2
					Iran	—	—	8	8	Niederlande	5	2	14	6
					Japan	34	25	37	30	Österreich	24	11	24	12
					Thailand	—	—	35	32	Schweden	5	4	7	7
					Indien	14	17	27	25					
					Pakistan	—	—	2	3	8416 10, 90				
					Malaya	100	45	107	48	Klimaanlagen				
					Indochina	—	—	—	—	Einfuhr	0	2	0	3
					V. St. v. Amerika	238	149	298	192	Eigenveredelung	—	—	—	—
					Mexiko	21	11	21	11	Großbritannien	—	—	—	—
					Argentinien	—	—	27	26	Schweden	—	—	—	—
					Brasilien	38	41	47	53	Schweiz	0	2	0	3
					Chile	—	—	46	42	Ausfuhr	16	23	214	184
					Columbien	10	8	11	9	Eigenveredelung	—	—	—	—
					Paraguay	45	58	47	61	Lohnveredelung	—	—	—	—
					Peru	—	—	4	3	Saargebiet	—	—	6	6
					Uruguay	36	24	45	30	Belgien	—	—	22	28
					Venezuela	10	6	11	7	Italien	—	—	46	54
					Austral. Bund	—	—	—	—					

Wichtigste Herstellungs- und Verbrauchsländer	Februar		Jan./Febr.		Wichtigste Herstellungs- und Verbrauchsländer	Februar		Jan./Febr.		Wichtigste Herstellungs- und Verbrauchsländer	Februar		Jan./Febr.	
	dz = 100 kg	1000 DM	dz = 100 kg	1000 DM		dz = 100 kg	1000 DM	dz = 100 kg	1000 DM		dz = 100 kg	1000 DM	dz = 100 kg	1000 DM
Triest	—	—	—	—	Österreich	87	21	131	125	Belg.-Kongo	222	93	222	93
Jugoslawien	5	13	5	13	Portugal	—	—	—	—	Kenya-Uganda ...	281	417	282	419
Niederlande	11	10	14	13	Schweden	764	311	1 614	417	Goldküste	—	—	—	—
Norwegen	—	—	55	20	Schweiz	493	190	1 891	519	Süd-Rhodesien ...	—	—	336	130
Österreich	—	—	—	—	Spanien	49	12	57	13	Südafr. Union ..	9 441	2 794	19 124	6 956
Schweiz	—	—	50	43	Türkei	310	67	310	67	Südwestafrika ...	—	—	1	2
Türkei	—	—	—	—	Ägypten	—	—	—	—	Algerien	—	—	34	21
Südafr. Union ...	—	—	—	—	Belg.-Kongo	—	—	—	—	Port.-Westafra. ...	11	5	11	5
Moçambique	—	—	—	—	Südafr. Union ...	—	—	—	—	Kanar. Inseln ...	—	—	—	—
Afghanistan	—	—	—	—	Indonesien	—	—	15	6	Tanger	—	—	—	—
Chile	—	—	—	—	Japan	—	—	—	—	Afghanistan	—	—	2	1
					Libanon	15	5	15	5	Saudi-Arabien ...	—	—	—	—
					Indien	—	—	353	160	Indonesien	—	—	55	58
8417 00					Pakistan	86	37	108	53	Irak	112	20	112	20
8418 10, 20, 30, 41, 49, 50, 80, 91, 94, 99					Malaya	—	—	41	17	Iran	30	9	30	9
Brenner für Feuerungsanlagen; Vorherde, Feuerungsanlagen					V. St. v. Amerika..	—	—	—	—	Israel	338	31	507	48
Einfuhr	258	269	622	581	Canada	—	—	—	—	Japan	8	19	90	129
<i>Eigenveredelung</i>	221	165	538	404	Mexiko	2	1	24	14	Philippinen	—	—	—	—
<i>Lohnveredelung</i>	—	—	—	—	Panama	—	—	872	395	Syrien	—	—	740	479
<i>Rückwaren</i>	—	—	—	—	Argentinien	—	—	—	—	Thailand	1	1	1	1
Belgien	10	27	11	30	Brasilien	—	—	—	—	Aden	—	—	—	—
Dänemark	0	1	7	11	Chile	12	4	12	4	Bahrein usw.	—	—	—	—
Großbritannien ...	221	165	563	416	Columbien	252	59	11 577	999	Ceylon	—	—	—	—
Niederlande	—	—	—	—	Peru	—	—	123	20	Indien	0	1	3	3
Schweiz	20	67	34	115	Austral. Bund ...	—	—	—	—	Pakistan	—	—	—	—
V. St. v. Amerika..	1	3	1	3						Malaya	—	—	104	65
Ausfuhr	671	241	1 472	558	8420 10, 31, 33, 35, 36, 37, 38, 39, 40, 41, 42, 43, 44, 45, 47, 48, 49, 51, 52, 55, 59, 61, 65, 69, 71, 81, 82, 83, 87, 88, 89, 91, 92, 93, 97, 98, 99					V. St. v. Amerika..	785	782	1 232	1 486
Saargebiet	44	14	44	14	Anlagen, Apparate und Vorrichtungen zum Heizen, Kochen, Rösten usw.; Großkältemaschinen und Anlagen zur Kälterzeugung u. Kunst-eisherstellung, ausgen. solche der Nr. 8422					Canada	270	122	749	438
Belgien	75	23	113	53	Einfuhr	64	121	366	484	Costa Rica	3	4	13	8
Luxemburg	—	—	29	2	<i>Lohnveredelung</i>	6	2	17	4	Cuba	—	—	—	—
Dänemark	118	21	119	22	<i>Passive Veredelung</i> ..	—	—	—	—	Dominik. Rep.	393	144	393	144
Finnland	3	4	15	26	<i>Rückwaren</i>	5	4	6	6	Guatemala	—	—	46	23
Frankreich	7	6	83	47	Dänemark	5	4	105	102	Haiti (Rep.)	—	—	7	4
Großbritannien ...	91	45	101	51	Frankreich	—	—	8	5	Honduras (Rep.) ..	87	50	87	50
Italien	3	5	122	32	Großbritannien ..	1	1	9	10	Mexiko	1 806	386	1 852	436
Jugoslawien	7	2	119	58	Italien	9	15	9	15	Nicaragua	0	1	0	1
Niederlande	159	61	276	100	Niederlande	2	2	9	6	Panama	—	—	—	—
Norwegen	17	3	17	3	Österreich	—	—	11	2	El Salvador	—	—	3	12
Österreich	11	9	16	14	Schweiz	31	65	38	77	Br.-Westindien ..	—	—	1	3
Schweden	58	14	264	55	Schweiz	16	34	176	260	Nied.-Antillen ...	—	—	—	—
Schweiz	8	1	51	27	V. St. v. Amerika..	—	—	1	6	Argentinien	1 116	180	1 712	443
Türkei	—	—	7	2	Ausfuhr	40 430	17 755	100 113	42 083	Bolivien	1	2	1	2
Pakistan	—	—	—	—	<i>Eigenveredelung</i> ...	39	29	201	141	Brasilien	1 223	274	4 366	1 216
V. St. v. Amerika ..	—	—	—	—	<i>Lohnveredelung</i>	393	72	564	139	Chile	3	3	4 909	965
Brasilien	—	—	—	—	<i>Passive Veredelung</i> ..	—	—	—	—	Columbien	0	1	7	6
Chile	—	—	8	9	Saargebiet	310	139	876	390	Ecuador	202	14	235	31
					Belgien	1 629	591	2 881	1 132	Peru	41	28	437	176
8419 10, 51, 57, 59, 95, 97, 99					Luxemburg	14	6	22	14	Uruguay	107	44	127	53
Industrieöfen					Dänemark	50	46	115	111	Venezuela	7	9	18	21
Einfuhr	113	44	113	44	Finnland	1 262	351	7 185	1 888	Austral. Bund ...	—	—	2 352	554
<i>Lohnveredelung</i>	—	—	—	—	Frankreich	659	289	1 489	515	Neuseeland	164	204	164	204
<i>Rückwaren</i>	—	—	—	—	Griechenland	—	—	62	26					
Niederlande	113	42	113	42	Großbritannien ..	929	313	1 379	593	8421 10, 70, 95, 99				
Ausfuhr	13 351	2 485	36 908	5 813	Irland (Rep.)	279	85	283	89	Badeöfen und Warmwasserbereiter, nicht elektrisch				
<i>Passive Veredelung</i> ..	—	—	—	—	Italien	3 227	2 123	7 124	3 311	Einfuhr	8	7	13	10
Saargebiet	80	9	87	12	Jugoslawien	6 650	3 321	11 273	6 357	<i>Rückwaren</i>	—	—	—	—
Belgien	1 001	106	1 109	159	Niederlande	2 721	853	4 936	1 815	Ausfuhr	592	500	1 320	960
Luxemburg	5 135	198	6 248	254	Norwegen	174	181	521	313	<i>Eigenveredelung</i> ...	—	—	—	—
Dänemark	1 062	242	1 155	260	Österreich	750	236	1 497	536	<i>Lohnveredelung</i>	—	—	—	—
Finnland	2	6	2	6	Polen	—	—	—	—	Saargebiet	36	33	90	72
Frankreich	518	142	677	181	Portugal	84	95	137	117	Belgien	103	96	156	143
Griechenland	—	—	557	42	Rumänien	20	9	53	61	Luxemburg	18	16	65	36
Italien	1 048	516	3 367	1 000	Schweden	1 201	271	1 768	449	Dänemark	12	14	13	16
Jugoslawien	1 574	315	4 507	688	Schweiz	298	261	683	473	Frankreich	15	17	21	23
Niederlande	733	202	1 690	326	Spanien	2 824	2 639	10 529	7 412	Italien	74	74	160	157
Norwegen	23	2	250	26	Tschechoslow.	—	—	—	—	Niederlande	183	138	403	264
					Türkei	607	273	6 071	1 500	Österreich	3	2	6	7
					Ägypten	180	13	846	237	Portugal	—	—	4	4
										Türkei	94	78	282	151
										Libyen	—	—	16	25
										Cypern	14	6	41	18

Wichtigste Herstellungs- und Verbrauchsländer	Februar		Jan./Febr.		Wichtigste Herstellungs- und Verbrauchsländer	Februar		Jan./Febr.		Wichtigste Herstellungs- und Verbrauchsländer	Februar		Jan./Febr.	
	dz = 100 kg	1000 DM	dz = 100 kg	1000 DM		dz = 100 kg	1000 DM	dz = 100 kg	1000 DM		dz = 100 kg	1000 DM	dz = 100 kg	1000 DM
8422 31, 34, 36, 39, 51, 53, 55, 57, 72, 73, 75, 78, 79, 81, 89, 99					Ausfuhr	10 718	3 296	28 740	8 237	Italien	6 287	1 433	10 833	2 441
Kältemaschinen und Kühlschränke					<i>Lohnveredelung</i>	—	—	—	—	Jugoslawien	—	—	—	—
Einfuhr	551	341	1 116	774	<i>Passive Veredelung</i>	—	—	—	—	Niederlande	2 345	538	3 643	867
<i>Eigenveredelung</i>	—	—	—	—	Saargebiet	100	53	139	60	Norwegen	12	7	17	10
<i>Lohnveredelung</i>	—	—	—	—	Belgien	708	161	1 208	273	Österreich	3 052	986	4 549	1 510
<i>Rückwaren</i>	—	—	7	2	Luxemburg	237	56	494	108	Polen	—	—	—	—
Dänemark	8	4	25	14	Dänemark	423	111	1 020	190	Portugal	62	14	74	17
Großbritannien	502	319	1 045	737	Frankreich	1 263	385	2 016	576	Rumänien	5	3	5	3
Schweden	41	18	41	18	Griechenland	12	3	18	6	Schweden	52	15	260	112
Schweiz	—	—	3	4	Großbritannien	17	10	17	10	Schweiz	2 062	627	2 759	822
Ausfuhr	2 147	1 231	3 911	2 345	Italien	791	242	1 657	440	Spanien	—	—	26	13
<i>Eigenveredelung</i>	—	—	—	—	Jugoslawien	—	—	19	7	Türkei	223	75	301	108
<i>Lohnveredelung</i>	2	3	5	6	Niederlande	958	240	1 708	428	Ägypten	—	—	23	5
<i>Passive Veredelung</i>	—	—	—	—	Norwegen	210	174	210	174	Äthiopien	—	—	87	38
Saargebiet	46	33	74	58	Österreich	751	283	986	357	Südafr. Union	10	4	56	20
Belgien	139	96	263	172	Portugal	—	—	—	—	Algerien	—	—	—	—
Luxemburg	13	9	31	28	Schweden	42	10	59	15	Tunesien	—	—	—	—
Dänemark	9	12	11	13	Schweiz	959	255	1 253	387	Fr.-Marokko	84	31	84	31
Finnland	1	1	1	1	Spanien	—	—	1 515	347	Irak	499	107	516	113
Frankreich	0	1	50	46	Türkei	1 052	296	5 575	1 382	Japan	329	67	339	69
Griechenland	—	—	4	3	Ägypten	—	—	—	—	Syrien	56	28	153	47
Großbritannien	1	1	2	2	Libyen	—	—	—	—	Cypern	110	23	133	28
Irland (Rep.)	—	—	—	—	Kenya-Uganda	—	—	481	53	Pakistan	—	—	14	6
Italien	868	462	1 169	646	Südafr. Union	135	38	218	57	V. St. v. Amerika	—	—	60	17
Jugoslawien	1	1	5	6	Algerien	377	70	377	70	Canada	—	—	—	—
Niederlande	63	35	195	125	Tunesien	118	24	292	59	Mexiko	2	3	159	30
Norwegen	175	96	274	149	Fr.-Marokko	245	61	919	224	Argentinien	—	—	—	—
Österreich	55	58	80	75	Madagaskar	45	7	137	28	Brasilien	—	—	—	—
Portugal	6	4	15	11	Mocambique	—	—	149	27	Chile	—	—	17	10
Schweden	466	227	922	452	Port.-Westafr.	—	—	—	—	Columbien	—	—	16	8
Schweiz	84	47	249	146	Indonesien	45	12	61	22	Uruguay	142	31	164	39
Spanien	—	—	78	71	Japan	—	—	272	74	Austral. Bund	40	18	46	21
Türkei	6	14	6	14	Syrien	68	16	68	16	Neuseeland	—	—	2	1
Ägypten	113	65	136	82	Thailand	5	3	5	3					
Belg.-Kongo	—	—	13	9	Ceylon	—	—	—	—	8425 10, 30, 70, 90				
Südafr. Union	—	—	40	25	Cypern	70	39	118	51	Maschinen für die Milchwirtschaft				
Fr.-Marokko	—	—	13	7	Indien	42	12	50	16	Einfuhr	223	207	436	410
Madagaskar	4	2	6	4	Canada	—	—	—	—	<i>Lohnveredelung</i>	4	1	16	4
Port.-Westafr.	3	3	16	14	Costa Rica	20	13	49	31	<i>Rückwaren</i>	7	2	3	4
Saudi-Arabien	—	—	31	42	Cuba	40	12	40	12	Belgien	75	63	94	79
Indonesien	—	—	60	24	Argentinien	1 662	627	7 232	2 635	Dänemark	109	89	261	238
Libanon	—	—	9	5	Brasilien	—	—	—	—	Frankreich	12	23	12	23
Syrien	4	2	4	2	Chile	18	5	18	5	Großbritannien	2	1	2	1
Thailand	2	2	2	2	Ecuador	5	2	5	2	Niederlande	2	1	2	1
Hongkong	—	—	—	—	Peru	—	—	6	1	Schweden	14	17	37	40
Malaya	—	—	—	—	Uruguay	143	29	169	35	Schweiz	5	12	10	21
V. St. v. Amerika	6	4	6	4						Ausfuhr	701	574	1 664	1 325
Mexiko	—	—	13	7	8424 11, 13, 15, 17, 19, 21, 23, 25, 29, 30, 40, 50, 60, 70, 81, 83, 91, 95, 97, 99					<i>Lohnveredelung</i>	8	11	14	16
Argentinien	3	2	10	7	Maschinen und Geräte für die Ernte und Saat-					Saargebiet	—	—	—	—
Bolivien	—	—	—	—	bereitung					Belgien	51	46	108	100
Brasilien	—	—	—	—	Einfuhr	140	16	220	43	Luxemburg	5	8	23	23
Chile	8	5	8	5	<i>Eigenveredelung</i>	—	—	—	—	Dänemark	4	1	121	18
Columbien	—	—	7	7	<i>Lohnveredelung</i>	—	—	—	—	Finnland	—	—	—	—
Paraguay	5	5	13	15	<i>Rückwaren</i>	—	—	28	9	Frankreich	20	29	98	125
Peru	4	2	4	2	Belgien	—	—	—	—	Griechenland	16	12	31	25
Venezuela	1	1	16	12	Dänemark	31	7	61	14	Großbritannien	—	—	—	—
					Frankreich	108	8	120	11	Irland (Rep.)	—	—	—	—
					Großbritannien	1	1	11	6	Italien	79	55	148	111
					Niederlande	—	—	10	5	Niederlande	49	26	82	60
8423 10, 51, 52, 54, 56, 57, 61, 63, 65, 67, 71, 73, 80, 93, 95, 97, 98, 99										Norwegen	11	11	50	43
Maschinen und Geräte zur Bodenbearbeitung					Ausfuhr	22 214	6 096	35 005	9 576	Österreich	79	96	161	177
Einfuhr	798	132	992	187	<i>Eigenveredelung</i>	937	189	993	203	Portugal	—	—	4	5
<i>Eigenveredelung</i>	—	—	—	—	<i>Lohnveredelung</i>	24	7	45	9	Schweden	2	2	3	4
<i>Lohnveredelung</i>	1	1	1	1	Saargebiet	23	4	26	5	Schweiz	7	11	23	27
<i>Passive Veredelung</i>	—	—	—	—	Belgien	2 416	532	3 201	711	Spanien	1	3	11	15
<i>Rückwaren</i>	4	2	11	4	Luxemburg	180	52	235	66	Türkei	318	215	467	323
Belgien	4	1	55	10	Bulgarien	14	11	14	11	Südafr. Union	11	8	26	18
Dänemark	—	—	1	1	Dänemark	353	128	1 096	322	Syrien	—	—	18	13
Frankreich	763	118	763	118	Finnland	—	—	33	22	V. St. v. Amerika	9	10	13	20
Großbritannien	25	8	159	50	Frankreich	2 785	1 025	4 062	1 480	Canada	5	6	5	6
Niederlande	1	1	8	3	Griechenland	203	66	241	73	Mexiko	—	—	—	—
					Großbritannien	602	180	1 484	407	Argentinien	—	—	67	131
					Irland (Rep.)	243	82	246	83	Brasilien	—	—	—	—
					Island	—	—	—	—	Chile	—	—	51	31
										Columbien	—	—	9	7
										Neuseeland	—	—	—	—

Wichtigste Herstellungs- und Verbrauchsländer		Februar		Jan./Febr.		Wichtigste Herstellungs- und Verbrauchsländer		Februar		Jan./Febr.		Wichtigste Herstellungs- und Verbrauchsländer		Februar		Jan./Febr.	
		dz = 100 kg	1000 DM	dz = 100 kg	1000 DM			dz = 100 kg	1000 DM	dz = 100 kg	1000 DM			dz = 100 kg	1000 DM	dz = 100 kg	1000 DM
8426 10, 30, 70, 90						8428 51, 55, 95						Iran 72 19 72 19					
Geräte zur Bereitung von Wein						Transport- und Fördermittel für die Landwirtschaft						Syrien — — — —					
Einfuhr — — — —						Einfuhr 2 1 5 2						Thailand 80 32 166 65					
Rückwaren — — — —						Luxemburg — — — —						Indien 17 4 37 11					
Ausfuhr 23 35 69 71						Ausfuhr 324 90 494 137						Pakistan — — — —					
Lohnveredelung 0 1 0 1						Belgien 5 2 5 2						Malaya — — — —					
Frankreich — — — —						Frankreich 15 5 20 7						Indochina 121 49 121 49					
Italien — — 1 2						Italien — — 50 15						V. St. v. Amerika.. 70 50 132 87					
Jugoslawien — — — —						Niederlande 98 29 98 29						Costa Rica 9 3 9 3					
Rumänien — — — —						Schweiz 88 23 173 47						Cuba 18 11 33 17					
Türkei — — — —												Dominik. Rep. ... — — 8 3					
Südafr. Union — — 37 17												Guatemala — — 4 3					
												Mexiko 40 19 95 59					
												Nicaragua 60 31 128 60					
												Panama 77 22 77 22					
												Bolivien — — — —					
												Brasilien 891 632 891 632					
												Chile 4 1 34 40					
												Columbien 189 73 385 157					
												Ecuador 37 14 49 19					
												Paraguay — — — —					
												Peru — — 7 2					
												Uruguay 20 10 20 10					
8427 10, 90						8428 70, 99						8430 10, 40, 70, 91, 99					
Apparate zur Schädlingsbekämpfung						Sonstige Maschinen und Geräte, für die Land- und Forstwirtschaft						Papierherstellungsmaschinen					
Einfuhr 12 4 12 4						Einfuhr — — — —						Einfuhr 393 273 1764 783					
Lohnveredelung — — — —						Rückwaren — — — —						Eigenveredelung — — — —					
Rückwaren — — — —						Ausfuhr 64 22 143 43						Lohnveredelung 267 152 682 245					
Ausfuhr 193 227 343 414						Luxemburg 5 2 24 7						Rückwaren — — — —					
Lohnveredelung — — — —						Italien 3 1 3 1						Belgien 198 93 1165 444					
Saargebiet 5 4 5 4						Niederlande — — 30 5						Frankreich 93 75 120 81					
Belgien 10 11 24 29						Österreich 9 3 21 8						Großbritannien .. — — — —					
Luxemburg 5 7 5 7												Niederlande 2 3 201 31					
Italien 0 2 1 6												Österreich 8 6 37 10					
Jugoslawien — — 3 2												Schweden 37 53 117 156					
Niederlande 11 9 21 22												Schweiz 35 17 102 33					
Norwegen 17 20 17 21												V. St. v. Amerika .. — — — —					
Österreich 9 4 9 6																	
Schweden 1 1 14 8																	
Schweiz 1 1 13 11																	
Spanien — — — —																	
Türkei 52 55 57 58																	
Ägypten — — — —																	
Südafr. Union 2 3 4 5																	
Algerien 3 5 3 5																	
Libanon — — 3 4																	
Syrien 1 3 1 3																	
Indien — — 31 36																	
V. St. v. Amerika .. 0 1 4 13																	
Costa Rica — — 2 7																	
Brasilien — — — —																	
Columbien 52 53 98 113																	
Peru — — — —																	
8429 10, 50, 60, 70, 91, 99						Müllereimaschinen						Ausfuhr 5056 3033 13690 8609					
Einfuhr 7 4 87 17						Einfuhr 59 61 124 100						Eigenveredelung — — — —					
Lohnveredelung — — — —						Lohnveredelung — — — —						Lohnveredelung 615 114 1048 245					
Rückwaren — — — —						Passive Veredelung — — — —						Rückwaren — — — —					
Belgien 7 4 82 15						Rückwaren — — — —						Belgien 198 93 1165 444					
Ausfuhr 484 149 1020 261						Großbritannien .. 38 48 46 58						Frankreich 93 75 120 81					
Lohnveredelung 26 8 106 26						Italien 17 6 58 20						Großbritannien .. — — — —					
Belgien 9 4 122 26						Niederlande 1 1 10 5						Niederlande 2 3 201 31					
Luxemburg 29 10 39 14						Schweden — — 5 6						Österreich 8 6 37 10					
Dänemark 10 3 84 17						Schweiz 3 6 5 11						Schweden 37 53 117 156					
Frankreich 9 2 63 10												Schweiz 35 17 102 33					
Irland (Rep.) 9 2 63 10												V. St. v. Amerika .. — — — —					
Italien 42 10 87 19																	
Niederlande 18 3 57 9																	
Schweden 102 41 139 49																	
Türkei 62 13 64 14																	
Südafr. Union ... 111 27 111 27																	
Iran — — 46 8																	
Brasilien — — — —																	
8428 10, 20, 31, 33, 35, 37, 39, 91, 93						Maschinen, Apparate und Geräte für Geflügelzucht, Bienenzucht und Futtermittelbereitung						Ausfuhr 5056 3033 13690 8609					
Einfuhr 7 4 87 17						Einfuhr 7 4 82 15						Eigenveredelung 615 114 1048 245					
Lohnveredelung — — — —						Rückwaren — — — —						Lohnveredelung 615 114 1048 245					
Rückwaren — — — —						Belgien 7 4 82 15						Rückwaren — — — —					
Ausfuhr 484 149 1020 261						Belgien 7 4 82 15						Belgien 214 118 493 279					
Lohnveredelung 26 8 106 26						Belgien 7 4 82 15						Dänemark 17 17 33 33					
Belgien 9 4 122 26						Belgien 7 4 82 15						Finnland 66 70 81 86					
Luxemburg 29 10 39 14						Belgien 7 4 82 15						Frankreich 461 256 607 355					
Dänemark 10 3 84 17						Belgien 7 4 82 15						Griechenland — — 473 226					
Frankreich 9 2 63 10						Belgien 7 4 82 15						Großbritannien .. 9 14 249 186					
Irland (Rep.) 9 2 63 10						Belgien 7 4 82 15						Irland (Rep.) 8 4 141 91					
Italien 42 10 87 19						Belgien 7 4 82 15						Italien 671 457 1369 894					
Niederlande 18 3 57 9						Belgien 7 4 82 15						Jugoslawien 71 74 203 157					
Schweden 102 41 139 49						Belgien 7 4 82 15						Niederlande 466 162 594 263					
Türkei 62 13 64 14						Belgien 7 4 82 15						Norwegen 185 122 453 326					
Südafr. Union ... 111 27 111 27						Belgien 7 4 82 15						Österreich 914 449 1664 993					
Iran — — 46 8						Belgien 7 4 82 15						Polen — — 1585 1072					
Brasilien — — — —						Belgien 7 4 82 15						Rumänien 0 1 1 2					
						Belgien 7 4 82 15						Schweden 100 97 1487 884					
						Belgien 7 4 82 15						Schweiz 688 407 1205 713					
						Belgien 7 4 82 15						Spanien — — 80 21					
						Belgien 7 4 82 15						Tschechoslow. ... 146 169 427 344					
						Belgien 7 4 82 15						Türkei — — 79 17					
						Belgien 7 4 82 15						Süd-Rhodesien .. 177 103 177 103					
						Belgien 7 4 82 15						Fr.-Marokko — — 33 27					
						Belgien 7 4 82 15						China — — — —					
						Belgien 7 4 82 15						Japan — — — —					
						Belgien 7 4 82 15						Ceylon — — — —					
						Belgien 7 4 82 15						Indien 398 251 1639 1190					
						Belgien 7 4 82 15						Pakistan — — — —					
						Belgien 7 4 82 15						V. St. v. Amerika .. — — 7 11					
						Belgien 7 4 82 15						Mexiko — — 30 17					
						Belgien 7 4 82 15						Argentinien — — — —					
						Belgien 7 4 82 15						Brasilien — — — —					
						Belgien 7 4 82 15						Chile — — 106 45					
						Belgien 7 4 82 15						Uruguay 54 38 56 41					
						Belgien 7 4 82 15						Austral. Bund ... 380 180 380 181					

Wichtigste Herstellungs- und Verbrauchsländer	Februar		Jan./Febr.		Wichtigste Herstellungs- und Verbrauchsländer	Februar		Jan./Febr.		Wichtigste Herstellungs- und Verbrauchsländer	Februar		Jan./Febr.	
	dz = 100 kg	1000 DM	dz = 100 kg	1000 DM		dz = 100 kg	1000 DM	dz = 100 kg	1000 DM		dz = 100 kg	1000 DM	dz = 100 kg	1000 DM
8431 10, 90					Ausfuhr 223 441 390 378					Jordanien 76 33 139 50				
Papierbearbeitungs- und Papierverarbeitungs- maschinen					Lohnveredelung — — 7 1					Libanon 54 21 122 59				
Einfuhr 110 129 247 299					Belgien 8 10 10 16					Philippinen — — — —				
Lohnveredelung 6 3 17 8					Dänemark 2 9 33 46					Syrien 59 27 117 33				
Passive Veredelung — — — —					Finnland — — 2 23					Thailand 58 57 58 57				
Rückwaren 1 2 2 3					Frankreich 3 16 4 21					Cypern — — 23 7				
Belgien — — 24 24					Italien 9 8 22 20					Indien 7 20 264 280				
Großbritannien — — 4 1					Jugoslawien 15 52 16 63					Pakistan — — — —				
Italien — — — —					Niederlande 18 23 41 48					Malaya 0 1 0 2				
Österreich 1 1 1 1					Norwegen 76 79 77 86					V. St. v. Amerika .. 1723 743 3458 1480				
Schweiz 108 126 208 265					Österreich 20 43 23 58					Canada 452 217 692 336				
V. St. v. Amerika .. — — 0 2					Polen — — 1 12					Costa Rica 1 3 1 3				
Ausfuhr 4897 4332 9028 7925					Portugal 15 18 15 18					Cuba 1 1 3 4				
Lohnveredelung 7 3 13 8					Rumänien 1 9 2 21					Honduras (Rep.) .. 1 2 46 23				
Saargebiet 2 1 8 9					Schweden 1 21 22 87					Mexiko 457 251 873 546				
Belgien 115 106 255 239					Schweiz 48 120 110 300					Nicaragua — — — —				
Luxemburg 5 2 6 3					Indonesien — — 4 16					El Salvador — — — —				
Dänemark 126 129 324 287					Brasilien — — — —					Argentinien — — — —				
Finnland 228 210 247 252					8433 10, 50, 90					Bolivien 2 6 2 6				
Frankreich 297 375 538 623					Druckerei- und Druckereihilfsmaschinen					Brasilien 103 120 245 256				
Griechenland 16 7 62 46					Einfuhr 572 364 713 481					Chile 0 1 161 147				
Großbritannien .. 773 561 962 835					Lohnveredelung 138 50 216 75					Columbien 263 198 347 257				
Irland (Rep.) — — 18 17					Passive Veredelung .. — — — —					Ecuador — — 45 14				
Italien 119 140 583 528					Rückwaren 2 4 2 5					Peru 0 2 49 27				
Jugoslawien — — — —					Belgien 54 8 60 11					Uruguay 44 29 160 83				
Niederlande 193 191 515 418					Dänemark 4 3 9 5					Venezuela 45 32 117 99				
Norwegen 303 210 562 507					Frankreich 59 81 77 85					Austral. Bund ... 46 26 91 49				
Österreich 201 202 422 384					Großbritannien .. 118 72 173 117					Neuseeland 0 1 4 6				
Portugal 17 18 28 23					Italien — — — —					8434 10				
Schweden 539 479 1237 827					Niederlande 59 7 61 8					Lettern und andere bewegliche Typen für Druckereien				
Schweiz 307 212 534 414					Österreich 121 27 122 28					Einfuhr 11 9 27 26				
Spanien 0 1 0 1					Schweden 76 40 82 42					Rückwaren — — — —				
Tschechoslow. — — — —					Schweiz 73 122 96 142					Niederlande 9 7 20 17				
Türkei 32 17 53 28					V. St. v. Amerika .. — — 22 37					Ausfuhr 230 218 508 511				
Ägypten 3 4 9 12					Ausfuhr 13349 8336 25869 17063					Belgien 11 9 20 17				
Kenya-Uganda — — — —					Lohnveredelung 75 62 164 144					Luxemburg — — 8 10				
Südafr. Union ... 131 98 244 216					Saargebiet — — 38 25					Dänemark 2 3 18 19				
Algerien 123 162 123 162					Belgien 626 558 1220 863					Finnland — — 1 1				
Fr.-Marokko 23 15 167 167					Luxemburg — — — —					Großbritannien .. 2 2 7 7				
Madagaskar — — 4 6					Dänemark 286 146 993 942					Italien 26 21 43 32				
Saudi-Arabien — — 17 9					Finnland 5 11 186 182					Niederlande 18 13 25 18				
Burma — — — —					Frankreich 114 88 338 276					Norwegen 6 9 15 19				
Indonesien 125 71 205 123					Griechenland 55 26 168 107					Österreich 8 9 15 18				
Irak — — 10 6					Großbritannien .. 1566 1111 2558 1641					Portugal 5 3 10 9				
Iran 73 87 91 90					Irland (Rep.) 1664 893 1664 893					Schweden 30 35 81 96				
Israel — — — —					Italien 1468 914 3339 2480					Schweiz 32 31 53 55				
Japan — — — —					Triest — — — —					Türkei — — — —				
Philippinen 52 65 52 65					Jugoslawien 583 436 699 514					Indonesien — — 6 5				
Syrien — — 6 2					Niederlande 477 297 1422 818					Israel — — 7 7				
Thailand — — 20 9					Norwegen 87 86 224 235					V. St. v. Amerika .. 33 21 41 26				
Ceylon — — 1 1					Österreich 272 259 1248 1198					Mexiko 10 11 20 24				
Indien 10 5 25 23					Portugal 109 65 190 107					Argentinien 4 6 8 12				
Pakistan — — — —					Rumänien — — 18 12					Brasilien — — 14 23				
V. St. v. Amerika .. 438 433 604 633					Schweden 690 555 1516 1132					Chile — — 49 43				
Canada 106 50 115 56					Schweiz 378 193 768 445					Venezuela — — 6 5				
Cuba 45 23 67 34					Spanien — — — —									
Honduras (Rep.) .. — — — —					Türkei 178 145 608 432									
Mexiko 162 102 330 233					Ungarn — — 19 17									
Bolivien 30 32 30 32					Ägypten 164 77 206 96									
Brasilien 97 123 116 156					Belg.-Kongo — — 15 8									
Chile — — 69 33					Nigeria — — 0 1									
Columbien 67 53 167 133					Süd-Rhodesien .. — — — —									
Ecuador 2 2 2 2					Südafr. Union ... 292 149 349 201									
Peru 17 16 27 24					Algerien 32 14 33 16									
Uruguay 51 50 54 53					Fr.-Marokko — — — —									
Venezuela 11 6 11 6					Madagaskar — — — —									
Austral. Bund ... — — 90 115					Port.-Westafri. .. — — 47 30									
Neuseeland — — 1 1					Kanar. Inseln 87 84 87 84									
8432 10, 80, 90					Saudi-Arabien — — — —									
Schriftgießerei- und Druckereisetzmaschinen					Formosa — — 8 6									
Einfuhr 17 73 25 122					Indonesien 620 330 660 354									
Lohnveredelung — — — —					Irak 16 12 39 22									
Rückwaren — — — —					Iran 43 22 47 27									
Großbritannien .. 17 59 21 80										8434 20, 30, 51, 59, 61, 69, 70, 80, 91, 99				
Schweiz 0 5 3 27										Sonstiger Bedarf für Satzherstellung und dgl.				
V. St. v. Amerika .. 0 9 1 15										Einfuhr 21 22 30 34				
										Eigenveredelung — — — —				
										Lohnveredelung 9 6 22 19				
										Rückwaren 1 2 10 10				
										Frankreich — — 20 28				
										Großbritannien .. — — 3 5				
										Italien 0 9 7 14				
										Niederlande 1 2 3 5				
										Österreich 11 5 25 15				
										Schweiz 3 3 10 12				

Wichtigste Herstellungs- und Verbrauchsländer	Februar		Jan./Febr.		Wichtigste Herstellungs- und Verbrauchsländer	Februar		Jan./Febr.		Wichtigste Herstellungs- und Verbrauchsländer	Februar		Jan./Febr.	
	dz = 100 kg	1000 DM	dz = 100 kg	1000 DM		dz = 100 kg	1000 DM	dz = 100 kg	1000 DM		dz = 100 kg	1000 DM	dz = 100 kg	1000 DM
8439 11, 13, 15, 19														
Webstühle														
Einfuhr	113	963	187	1 500	Stück	216	592	475	1 355	Dänemark	25	18	41	32
im Gew. von dz	1 847		3 392		Niederlande	46	251	176	287	Frankreich	3	3	32	54
<i>Lohnveredelung</i>	—	—	7	3	Norwegen	3	33	5	64	Griechenland	51	28	57	33
<i>Passive Veredelung</i>	—	—	—	—	Österreich	8	42	28	86	Großbritannien	13	16	16	19
Belgien	20	112	23	191	Portugal	12	8	31	89	Italien	47	27	47	27
Großbritannien	—	—	—	—	Schweden	5	47	13	163	Niederlande	57	68	167	163
Italien	—	—	—	—	Schweiz	47	63	156	92	Norwegen	6	4	11	7
Niederlande	2	4	10	12	Spanien	—	—	3	62	Österreich	14	13	33	31
Norwegen	—	—	1	24	Türkei	10	185	17	357	Portugal	—	—	2	10
Schweden	10	98	27	204	Ägypten	2	7	3	10	Schweden	12	10	28	20
Schweiz	81	749	126	1 069	Südafr. Union	28	9	28	9	Schweiz	14	8	53	36
Japan	—	—	—	—	Indonesien	—	—	5	26	Spanien	—	—	—	—
V. St. v. Amerika	—	—	—	—	Syrien	1	12	2	15	Türkei	—	—	4	1
Ausfuhr	81	668	183	1 207	V. St. v. Amerika	17	89	18	119	Mexiko	10	6	15	15
im Gew. von dz	1 664		3 208		Mexiko	1	6	4	12	Brasilien	—	—	19	25
<i>Lohnveredelung</i>	—	—	3	70	Brasilien	—	—	—	—	Chile	—	—	—	—
Belgien	10	86	32	247	Chile	—	—	33	69					
Dänemark	3	20	4	28	Columbien	6	12	9	38					
Frankreich	1	9	2	19	Uruguay	2	47	4	99					
Griechenland	3	33	7	63	Austral. Bund	12	23	16	40					
Großbritannien	—	—	5	70	Neuseeland	—	—	1	25					
Italien	2	22	2	22										
Niederlande	8	52	41	107										
Norwegen	—	—	—	—										
Österreich	—	—	—	—										
Schweden	4	43	4	43										
Schweiz	10	158	11	221										
Türkei	—	—	1	6										
Ägypten	—	—	—	—										
Äthiopien	—	—	—	—										
Südafr. Union	—	—	—	—										
Israel	—	—	1	7										
Japan	—	—	—	—										
Libanon	—	—	—	—										
Pakistan	25	60	50	120										
V. St. v. Amerika	—	—	6	58										
Canada	—	—	1	17										
Mexiko	—	—	—	—										
Bolivien	—	—	—	—										
Brasilien	15	185	15	185										
Chile	—	—	—	—										
Uruguay	—	—	—	—										
8439 21, 23, 25, 29, 31, 35, 38, 39														
Wirk- und Strickmaschinen														
Einfuhr	818	1 611	1 030	4 433	Stück	1	71	3	101	Einfuhr	822	541	1 014	891
im Gew. von dz	1 476		3 959		im Gew. von dz	114		159		<i>Lohnveredelung</i>	77	77	76	24
<i>Lohnveredelung</i>	2	8	2	8	<i>Lohnveredelung</i>	—	—	—	—	<i>Passive Veredelung</i>	—	—	—	—
<i>Rückwaren</i>	—	—	—	—	Großbritannien	1	71	2	99	<i>Rückwaren</i>	—	—	2	3
Belgien	—	—	—	—	Schweiz	—	—	—	—	Belgien	32	10	33	13
Frankreich	—	—	—	—	Ausfuhr	49	235	101	553	Frankreich	17	7	17	16
Großbritannien	61	485	160	1 377	im Gew. von dz	197		482		Großbritannien	8	65	34	142
Italien	8	32	44	178	<i>Eigenveredelung</i>	—	—	—	—	Italien	0	2	2	10
Niederlande	—	—	—	—	Belgien	1	9	5	25	Niederlande	1	2	5	7
Schweden	—	—	—	—	Finland	—	—	—	—	Österreich	5	8	12	24
Schweiz	242	406	794	743	Frankreich	7	92	14	132	Schweden	5	2	12	6
V. St. v. Amerika	7	688	32	2 135	Großbritannien	4	20	7	24	Schweiz	167	269	309	469
Ausfuhr	1 170	2 209	2 383	4 451	Italien	3	24	4	27	V. St. v. Amerika	587	173	590	199
im Gew. von dz	1 730		3 469		Niederlande	2	1	4	8	Ausfuhr	776	2 025	1 541	3 990
<i>Lohnveredelung</i>	3	22	3	22	Norwegen	—	—	—	—	<i>Eigenveredelung</i>	0	77	0	78
<i>Passive Veredelung</i>	—	—	—	—	Österreich	1	8	2	12	<i>Lohnveredelung</i>	8	24	77	57
Belgien	23	56	40	225	Portugal	—	—	10	65	<i>Passive Veredelung</i>	—	—	—	—
Luxemburg	—	—	50	11	Schweden	4	4	6	8	Belgien	106	170	227	323
Dänemark	15	79	32	161	Schweiz	12	17	30	70	Dänemark	17	44	83	131
Finnland	2	40	3	61	Spanien	—	—	1	78	Finnland	16	51	48	95
Frankreich	661	174	1 116	335	Pakistan	—	—	—	—	Frankreich	43	202	65	365
Griechenland	17	78	25	131	Mexiko	—	—	—	—	Griechenland	47	61	50	98
Großbritannien	23	305	34	419	Brasilien	—	—	—	—	Großbritannien	10	73	40	192
Malta; Gibraltar	—	—	—	—	Chile	—	—	—	—	Irland (Rep.)	0	4	0	15
Irland (Rep.)	8	27	40	59	Peru	1	2	2	33	Italien	21	132	42	292
					Austral. Bund	—	—	1	10	Niederlande	190	209	300	325
										Norwegen	22	29	51	83
										Österreich	15	88	48	201
										Polen	8	229	11	306
										Portugal	1	23	2	45
										Rumänien	—	—	—	—
										Schweden	60	94	96	181
										Schweiz	102	172	170	362
										Spanien	3	37	6	69
										Tschechoslow.	—	—	0	1
										Türkei	2	15	39	50
										Ungarn	—	—	—	—
										Ägypten	53	48	53	59
										Äthiopien	0	1	21	24
										Südafr. Union	3	14	3	15
										Fr.-Marokko	0	3	0	17
										Tanger	8	63	17	142
										Afghanistan	—	—	—	—
										Irak	1	1	1	7
										Iran	4	13	11	32
										Japan	2	34	6	56
										Syrien	25	27	30	38
										Indien	1	17	2	29
										Pakistan	—	—	—	—
										V. St. v. Amerika	4	21	12	57
										Canada	0	2	1	15
										Mexiko	3	24	30	72

Wichtigste Herstellungs- und Verbrauchsländer	Februar		Jan./Febr.		Wichtigste Herstellungs- und Verbrauchsländer	Februar		Jan./Febr.		Wichtigste Herstellungs- und Verbrauchsländer	Februar		Jan./Febr.	
	dz = 100 kg	1000 DM	dz = 100 kg	1000 DM		dz = 100 kg	1000 DM	dz = 100 kg	1000 DM		dz = 100 kg	1000 DM	dz = 100 kg	1000 DM
Argentinien	0	8	0	8	Mexiko	—	—	—	—	Ausfuhr	548	403	977	665
Brasilien	4	5	15	25	Argentinien	—	—	—	—	Lohnveredelung	53	40	147	106
Chile	1	10	12	44	Bolivien	—	—	—	—	Passive Veredelung	—	—	—	—
Paraguay	0	3	2	8	Brasilien	—	—	—	—	Belgien	2	2	6	6
Peru	0	2	0	2	Chile	—	—	96	114	Dänemark	1	2	3	6
Uruguay	0	2	1	11	Paraguay	22	17	56	42	Finnland	—	—	—	—
Venezuela	1	2	1	9	Peru	—	—	—	—	Frankreich	20	12	24	16
Austral. Bund	1	28	2	38	Uruguay	—	—	—	—	Großbritannien	16	19	30	32
Neuseeland	0	9	0	14	Venezuela	38	23	38	23	Italien	—	—	105	41
					Austral. Bund	—	—	—	—	Jugoslawien	—	—	91	42
										Niederlande	33	28	103	84
										Norwegen	10	9	20	19
										Österreich	7	4	9	5
										Portugal	—	—	—	—
8440 10, 50, 80, 90					8441 30					Schweden	5	19	18	36
Maschinen zur Herstellung von Filz, einschließ- lich der Hutmachermaschinen und Hutmacher- formen					Haushaltswaschmaschinen (nicht elektrisch)					Schweiz	2	1	27	14
Einfuhr	24	25	131	149	Einfuhr	4	2	4	2	Spanien	407	257	407	257
Eigenveredelung	—	—	—	—	Rückwaren	7	7	7	7	Türkei	—	—	—	—
Belgien	16	12	23	21	Großbritannien	3	1	3	1	Ägypten	42	42	42	42
Frankreich	7	10	57	72	Ausfuhr	322	88	571	169	Indien	—	—	—	—
Großbritannien	—	—	23	16	Eigenveredelung	—	—	3	3	V. St. v. Amerika	3	8	6	15
Italien	1	3	27	39	Saargebiet	5	2	5	2	Mexiko	—	—	60	27
					Belgien	35	7	40	8	Brasilien	—	—	14	17
					Italien	3	2	3	2	Chile	—	—	—	—
					Niederlande	235	59	434	109					
					Norwegen	—	—	6	5					
					Schweden	7	3	7	3					
					Schweiz	37	15	45	19	8443 10, 40, 70, 80, 90				
					Südafr. Union	—	—	19	15	Appretur-, Ausrüstungs- und Bearbeitungs- maschinen für Spinnstoffwaren				
					Chile	—	—	—	—	Einfuhr	611	532	712	618
										Lohnveredelung	—	—	78	77
										Rückwaren	7	2	7	2
										Frankreich	124	107	124	107
										Großbritannien	20	13	20	13
										Niederlande	1	2	60	21
										Schweden	—	—	2	5
										Schweiz	450	408	490	470
										V. St. v. Amerika	—	—	—	—
										Ausfuhr	2644	2000	5108	3841
										Lohnveredelung	28	28	28	28
										Passive Veredelung	—	—	—	—
										Belgien	216	188	285	243
										Dänemark	10	9	49	43
										Finnland	1	1	30	23
										Frankreich	35	69	203	265
										Griechenland	—	—	33	13
										Großbritannien	65	39	83	56
										Italien	523	323	1022	651
										Niederlande	221	206	341	306
										Norwegen	5	7	50	40
										Österreich	78	62	223	170
										Portugal	282	162	306	176
										Schweden	46	29	70	48
										Schweiz	588	491	709	575
										Spanien	87	49	356	274
										Türkei	102	75	109	80
										Ägypten	—	—	2	4
										Belg.-Kongo	11	9	11	9
										Südafr. Union	1	1	8	7
										Fr.-Marokko	—	—	—	—
										Fr.-Kamerun	—	—	—	—
										Syrien	24	21	24	21
										Indien	—	—	610	389
										Pakistan	—	—	—	—
										V. St. v. Amerika	13	10	33	30
										Mexiko	90	44	90	44
										Argentinien	—	—	—	—
										Brasilien	53	36	121	100
										Chile	36	19	109	74
										Columbien	40	41	40	41
										Ecuador	—	—	10	7
										Peru	—	—	47	33
										Uruguay	—	—	14	5
										Venezuela	—	—	—	—
										Austral. Bund	—	—	—	—

Wichtigste Herstellungs- und Verbrauchsländer	Februar		Jan./Febr.		Wichtigste Herstellungs- und Verbrauchsländer	Februar		Jan./Febr.		Wichtigste Herstellungs- und Verbrauchsländer	Februar		Jan./Febr.	
	dz = 100 kg	1000 DM	dz = 100 kg	1000 DM		dz = 100 kg	1000 DM	dz = 100 kg	1000 DM		dz = 100 kg	1000 DM	dz = 100 kg	1000 DM
8444 31														
Haushaltsnähmaschinen für Handbetrieb, voll- ständige										8444 13, 15, 17, 50, 70, 81, 89, 90				
	Stück		Stück							Andere Nähmaschinen, Zubehör und Teile				
Einfuhr										Einfuhr	345	388	733	1 152
im Gew. von dz	—	—	—	—						<i>Eigenveredelung</i>	—	—	—	—
<i>Rückwaren</i>	—	—	—	—						<i>Lohnveredelung</i>	49	40	82	52
										<i>Passive Veredelung</i> ..	—	—	—	—
Ausfuhr	1 638	261	3 822	608						<i>Rückwaren</i>	0	4	6	14
im Gew. von dz	259	—	610	—						Belgien	—	—	1	2
Dänemark	562	94	859	144						Frankreich	5	20	12	45
Griechenland	119	20	253	42						Großbritannien ..	147	123	265	336
Großbritannien ..	60	8	60	8						Italien	5	9	5	10
Niederlande	195	25	385	56						Niederlande	13	8	20	17
Norwegen	68	12	132	21						Österreich	88	22	104	32
Türkei	—	—	—	—						Schweden	—	—	15	16
Ägypten	32	6	56	11						Schweiz	52	48	102	71
Belg.-Kongo	97	15	408	59						V. St. v. Amerika ..	35	152	209	613
Goldküste	20	5	20	5						Ausfuhr	2 772	4 930	5 258	9 049
Südafr. Union	238	34	512	72						<i>Lohnveredelung</i>	7	20	16	39
Südwestafrika	42	6	90	12						<i>Passive Veredelung</i> ..	—	—	—	—
Fr.-Marokko	—	—	—	—						Saargebiet	11	12	20	26
Fr.-Westafrika ..	—	—	—	—						Belgien	83	144	207	348
Madagaskar	32	5	32	5						Luxemburg	3	4	10	15
Port.-Westafra. ..	—	—	—	—						Dänemark	152	229	316	479
Indonesien	—	—	—	—						Finnland	34	62	85	151
Iran	—	—	122	21						Frankreich	285	653	441	1 082
Libanon	—	—	70	11						Griechenland	83	82	200	193
Syrien	—	—	220	33						Großbritannien ..	62	139	113	263
Koweit	—	—	30	7						Italien	264	424	503	793
Indien	—	—	—	—						Jugoslawien	4	22	8	39
Pakistan	—	—	—	—						Niederlande	225	280	458	606
Fr.-Westindien ..	84	15	178	35						Norwegen	33	80	57	133
Bolivien	—	—	—	—						Österreich	214	392	351	629
Brasilien	—	—	—	—						Polen	—	—	—	—
Chile	—	—	—	—						Portugal	0	4	2	13
Columbien	—	—	10	3						Schweden	29	90	61	170
Venezuela	6	1	177	24						Schweiz	87	227	197	459
Neuseeland	—	—	—	—						Spanien	0	1	2	13
										Tschechoslow. ...	42	275	42	275
										Türkei	—	—	—	—
										Ungarn	0	3	0	8
										Agypten	23	18	32	29
										Äthiopien	—	—	5	7
										Belg.-Kongo	1	5	19	26
										Nigeria	1	9	3	19
										Nord-Rhodesien ..	—	—	—	—
										Süd-Rhodesien ...	—	—	—	—
										Südafr. Union	53	75	71	120
										Algerien	14	16	16	20
										Tunesien	17	21	17	21
										Fr.-Marokko	18	46	23	56
										Madagaskar	—	—	8	10
										Saudi-Arabien ...	12	13	26	26
										China	18	101	18	101
										Indonesien	—	—	—	—
										Irak	20	21	22	26
										Iran	3	6	6	7
										Japan	2	7	6	22
										Libanon	29	23	36	46
										Syrien	35	44	36	49
										Thailand	85	69	156	125
										Cypern	4	3	15	10
										Hongkong	34	22	41	35
										Indien	4	12	6	17
										Pakistan	—	—	4	7
										Malaya	—	—	17	12
										V. St. v. Amerika ..	508	814	901	1 443
										Canada	101	162	210	316
										Cuba	0	13	1	28
										Mexiko	23	44	38	86
										Argentinien	2	7	2	9
										Bolivien	—	—	2	2
										Brasilien	18	28	145	178
										Chile	1	3	7	14
										Columbien	31	91	103	218
										Peru	—	—	1	4
										Uruguay	2	5	8	9

Wichtigste Herstellungs- und Verbrauchsländer	Februar		Jan./Febr.		Wichtigste Herstellungs- und Verbrauchsländer	Februar		Jan./Febr.		Wichtigste Herstellungs- und Verbrauchsländer	Februar		Jan./Febr.	
	dz = 100 kg	1000 DM	dz = 100 kg	1000 DM		dz = 100 kg	1000 DM	dz = 100 kg	1000 DM		dz = 100 kg	1000 DM	dz = 100 kg	1000 DM
Venezuela	6	9	22	33	Belgien	84	69	91	72	Br.-Westindien ..	—	—	—	—
Austral. Bund ...	24	46	65	103	Dänemark	14	10	14	10	Argentinien	285	446	502	695
Neuseeland	0	2	1	5	Frankreich	3	6	65	95	Bolivien	—	—	10	6
					Großbritannien ..	161	193	612	680	Brasilien	799	637	1 832	1 371
					Italien	18	17	35	29	Chile	340	375	391	428
					Jugoslawien	—	—	16	18	Columbien	75	73	149	140
					Niederlande	104	60	165	95	Ecuador	—	—	—	—
					Österreich	138	131	433	302	Paraguay	1	1	1	1
					Schweden	98	65	274	113	Peru	24	26	120	133
					Schweiz	735	1 104	1 478	2 239	Uruguay	18	10	65	46
					Ungarn	—	—	175	110	Venezuela	20	14	20	14
					V. St. v. Amerika..	356	540	1 111	1 777	Austral. Bund ...	137	129	324	372
									Neuseeland	—	—	—	—	
8445 10, 30, 50, 70, 90					Ausfuhr	42 121	31 722	90 538	70 364	8446 65, 67, 71, 74, 76, 77, 81, 89				
Einfuhr	44	71	95	164	<i>Eigenveredelung</i>	—	—	—	—	Werkzeugmaschinen für spanlose Formung				
<i>Lohnveredelung</i>	—	—	2	1	<i>Lohnveredelung</i>	69	104	325	204	Einfuhr	306	337	580	706
<i>Rückwaren</i>	14	14	22	18	<i>Passive Veredelung ..</i>	—	—	5	11	<i>Eigenveredelung</i>	—	—	—	—
Frankreich	—	—	8	4	Saargebiet	713	457	816	533	<i>Lohnveredelung</i>	—	—	9	15
Großbritannien ..	13	30	52	96	Belgien	1 298	983	3 167	2 421	<i>Passive Veredelung ..</i>	—	—	—	—
Italien	1	1	1	3	Luxemburg	12	14	70	38	<i>Rückwaren</i>	2	7	172	75
V. St. v. Amerika..	15	18	19	33	Bulgarien	—	—	7	7	Saargebiet	—	—	—	—
					Dänemark	329	257	899	644	Dänemark	2	1	2	1
Ausfuhr	2 379	1 815	4 905	3 768	Finnland	98	75	556	406	Frankreich	—	—	9	15
<i>Lohnveredelung</i>	8	19	36	42	Frankreich	3 132	2 624	6 385	5 157	Großbritannien ..	—	—	11	8
Saargebiet	—	—	4	3	Griechenland	130	100	182	128	Niederlande	0	4	17	60
Belgien	195	146	296	231	Großbritannien ..	7 397	6 296	21 222	18 048	Österreich	0	1	0	1
Dänemark	63	44	105	95	Irland (Rep.)	3	4	14	12	Schweden	4	12	58	35
Finnland	9	17	83	80	Island	—	—	26	23	Schweiz	28	66	64	144
Frankreich	161	164	691	454	Italien	3 163	2 747	6 801	6 317	V. St. v. Amerika ..	272	253	419	442
Griechenland	16	13	22	19	Triest	—	—	21	14	Ausfuhr	13 413	7 689	28 854	16 543
Großbritannien ..	41	45	165	144	Jugoslawien	697	670	1 968	1 729	<i>Lohnveredelung</i>	49	34	50	37
Irland (Rep.)	26	18	29	20	Niederlande	2 112	1 214	5 230	3 108	Saargebiet	271	163	333	206
Italien	193	129	497	343	Norwegen	505	281	2 164	1 134	Belgien	1 234	673	2 721	1 448
Jugoslawien	18	83	19	86	Österreich	731	630	1 849	1 447	Luxemburg	0	1	1	3
Niederlande	211	146	373	291	Portugal	333	245	418	325	Bulgarien	—	—	26	18
Norwegen	28	41	58	73	Rumänien	1	2	35	33	Dänemark	125	68	204	115
Österreich	155	128	266	223	Schweden	3 220	1 784	4 257	2 525	Finnland	1 463	617	1 913	899
Polen	—	—	—	—	Schweiz	7 328	4 324	10 182	6 721	Frankreich	1 044	811	2 145	1 520
Portugal	26	14	55	35	Spanien	858	840	2 068	2 063	Griechenland	45	27	115	94
Rumänien	—	—	—	—	Spanien	—	—	—	—	Großbritannien ..	981	489	2 278	1 260
Schweden	60	74	110	137	Tschechoslow.	—	—	—	—	Irland (Rep.)	—	—	115	96
Schweiz	227	83	360	205	Türkei	121	70	192	105	Italien	2 192	1 465	3 754	2 318
Spanien	—	—	2	8	Ägypten	104	127	156	197	Jugoslawien	72	42	490	303
Türkei	2	4	7	11	Belg.-Kongo	111	67	1 033	687	Niederlande	627	318	1 360	684
Ägypten	—	—	—	—	Kenya-Uganda	—	—	0	4	Norwegen	137	74	571	284
Südafr. Union	33	31	39	40	Tanganyika	—	—	—	—	Österreich	262	157	626	441
Fr.-Marokko	0	1	8	7	Goldküste	—	—	6	7	Polen	—	—	—	—
Indonesien	60	23	206	88	Nigeria	—	—	—	—	Portugal	31	23	111	88
Irak	0	4	0	4	Süd-Rhodesien	—	—	9	12	Rumänien	120	60	481	121
Iran	—	—	—	—	Südafr. Union	417	270	992	649	Schweden	1 471	756	2 323	1 177
Japan	48	36	169	146	Südwestafrika	—	—	10	11	Schweiz	901	458	2 139	1 131
Libanon	1	2	9	11	Algerien	—	—	—	—	Spanien	6	10	421	205
Syrien	—	—	—	—	Tunesien	—	—	—	—	Tschechoslow.	5	9	5	9
Indien	0	1	26	23	Fr.-Marokko	76	59	87	69	Türkei	24	9	376	170
Pakistan	—	—	—	—	Mocambique	—	—	—	—	Ungarn	—	—	92	91
V. St. v. Amerika..	58	115	82	171	Port.-Westaf.	4	3	21	12	Ägypten	31	16	56	28
Costa Rica	5	3	5	3	Formosa	—	—	40	47	Belg.-Kongo	24	18	105	70
Cuba	6	4	28	16	Indonesien	153	92	253	169	Goldküste	44	38	93	84
Guatemala	81	24	81	26	Irak	6	4	6	4	Süd-Rhodesien ..	—	—	—	—
Mexiko	194	142	468	305	Iran	35	29	54	40	Südafr. Union	271	120	912	330
El Salvador	—	—	—	—	Israel	243	63	282	81	Algerien	0	1	0	1
Argentinien	—	—	1	2	Japan	244	339	1 045	908	Fr.-Marokko	—	—	—	—
Bolivien	—	—	—	—	Jordanien	—	—	31	15	Fr.-Westafrika ..	—	—	113	49
Brasilien	—	—	22	24	Libanon	62	21	99	49	Fr.-Kamerun	—	—	—	—
Chile	—	—	28	36	Philippinen	32	25	70	52	Tanger	—	—	33	7
Columbien	106	48	118	62	Syrien	—	—	105	64	Formosa	—	—	32	44
Ecuador	2	2	3	3	Thailand	93	90	217	182	Indonesien	36	21	48	30
Peru	67	22	84	40	Bahrein usw.	—	—	—	—	Irak	10	7	10	7
Uruguay	2	4	8	11	Hongkong	—	—	3	3	Iran	—	—	—	—
Venezuela	167	108	234	161	Indien	756	519	1 574	1 017	Israel	—	—	184	159
Austral. Bund ...	0	2	9	18	Pakistan	132	146	811	484	Japan	172	136	184	159
Neuseeland	34	18	37	20	Port.-Indien	—	—	9	16	Libanon	—	—	2	1
					V. St. v. Amerika ..	4 803	3 608	9 928	7 785	Thailand	2	12	15	25
					Canada	317	367	675	690	Indien	313	174	530	336
					Costa Rica	—	—	24	18	Pakistan	2	1	17	6
					Cuba	—	—	1	1	Malaya	2	2	38	18
					Dominik. Rep.	128	123	151	158	V. St. v. Amerika ..	384	256	1 182	888
					Guatemala	—	—	10	11					
					Haiti (Rep.)	98	146	98	146					
					Mexiko	236	198	592	521					
					El Salvador	16	10	24	18					
8446 11, 15, 21, 25, 32, 36, 41, 45, 51, 59														
Werkzeugmaschinen für spanabhebende Formung														
Einfuhr	1 711	2 196	4 469	5 542										
<i>Eigenveredelung</i>	—	—	—	—										
<i>Lohnveredelung</i>	46	49	46	49										
<i>Passive Veredelung ..</i>	83	100	89	106										
<i>Rückwaren</i>	8	6	46	47										
Saargebiet	0	1	0	2										

Wichtigste Herstellungs- und Verbrauchsländer	Februar		Jan./Febr.		Wichtigste Herstellungs- und Verbrauchsländer	Februar		Jan./Febr.		Wichtigste Herstellungs- und Verbrauchsländer	Februar		Jan./Febr.			
	dz = 100 kg	1000 DM	dz = 100 kg	1000 DM		dz = 100 kg	1000 DM	dz = 100 kg	1000 DM		dz = 100 kg	1000 DM	dz = 100 kg	1000 DM	dz = 100 kg	1000 DM
Canada	372	163	420	182	8448 11, 13, 19, 21, 25, 31, 35, 41, 45, 47, 51, 59, 70, 90 Maschinen zur Bearbeitung von Holz, Kork, Bein, Hartkautschuk, Kunststoff oder anderen harten Schnitzstoffen	Paraguay	—	—	15	7	8449 10, 31, 39, 61, 66, 69, 71, 79, 80 Teile und Zubehör für Maschinen der Nrn. 8446 11 bis 8448 90	Peru	—	—	32	17
Cuba	26	13	48	27		Uruguay	102	31	230	85		Venezuela	160	66	255	101
Mexiko	34	35	157	99		Austral. Bund ...	—	—	—	—		Neuseeland	—	—	—	—
Argentinien	—	—	—	—		Einfuhr	152	57	252	114		Einfuhr	343	366	648	698
Brasilien	408	283	1 097	829		Lohnveredelung	26	30	82	41		Eigenveredelung	2	4	2	4
Chile	47	20	385	203		Rückwaren	0	7	1	4		Lohnveredelung	3	2	76	17
Columbien	8	5	26	18		Belgien	145	54	145	54		Passive Veredelung	0	1	7	5
Peru	8	2	76	38		Niederlande	—	—	20	5		Rückwaren	4	75	39	40
Uruguay	4	4	44	29		Schweden	7	2	86	51		Belgien	4	4	13	9
Venezuela	109	66	282	159		Schweiz	—	—	2	2		Frankreich	95	64	165	121
Austral. Bund ...	18	9	251	127		V. St. v. Amerika ..	—	—	—	—		Großbritannien ..	0	8	1	16
Neuseeland	—	—	—	—		Ausfuhr	11 467	4 758	20 231	8 941		Niederlande	4	13	5	15
8446 91, 95						Lohnveredelung	34	77	45	75		Österreich	43	13	47	21
Maschinen für die Herstellung von Dosen und Tuben						Saargebiet	48	26	218	104		Schweden	1	2	17	15
Einfuhr	5	7	40	22		Belgien	549	259	944	421		V. St. v. Amerika ..	2	17	7	42
Schweiz	5	7	40	22		Luxemburg	20	10	40	20		Ausfuhr	3 637	3 290	6 010	6 243
V. St. v. Amerika ..	—	—	—	—		Dänemark	30	24	141	85		Lohnveredelung	95	70	733	703
Ausfuhr	806	485	1 119	780		Irland (Rep.)	—	—	5	4		Passive Veredelung ..	—	—	—	—
Lohnveredelung	—	—	—	—		Frankreich	1 729	735	2 228	957		Saargebiet	72	72	113	107
Belgien	—	—	—	—		Griechenland	7	7	19	15		Belgien	104	133	249	297
Frankreich	103	44	159	73	Großbritannien ..	1 602	402	1 903	584	Luxemburg	13	20	15	25		
Griechenland	—	—	—	—	Irland (Rep.)	—	—	5	4	Bulgarien	171	70	188	80		
Großbritannien ..	—	—	—	—	Italien	906	354	2 176	837	Dänemark	39	46	99	140		
Italien	368	157	373	169	Triest	153	113	153	113	Finnland	19	21	24	41		
Niederlande	67	50	71	55	Jugoslawien	806	274	2 031	956	Frankreich	145	251	416	591		
Norwegen	—	—	4	12	Niederlande	202	102	788	412	Griechenland	11	12	25	27		
Österreich	10	13	10	13	Norwegen	139	61	208	93	Großbritannien ..	318	405	637	940		
Schweden	—	—	—	—	Österreich	510	233	854	419	Italien	240	198	422	381		
Schweiz	5	10	9	13	Polen	—	—	—	—	Jugoslawien	104	130	155	228		
Südafr. Union	5	8	5	8	Portugal	5	3	14	7	Niederlande	191	201	417	465		
Indien	2	4	2	4	Rumänien	—	—	—	—	Norwegen	34	60	69	133		
V. St. v. Amerika ..	180	128	354	245	Schweden	242	165	353	248	Österreich	225	203	311	323		
Canada	—	—	—	—	Schweiz	512	223	1 333	528	Polen	—	—	14	44		
Mexiko	8	10	10	15	Spanien	9	9	20	20	Portugal	5	6	8	15		
Argentinien	—	—	—	—	Tschechoslow.	—	—	—	—	Rumänien	0	10	10	35		
Brasilien	—	—	142	130	Türkei	79	40	186	68	Schweden	86	146	166	288		
Columbien	56	40	56	40	Ägypten	43	17	57	29	Schweiz	773	468	1 221	747		
Peru	—	—	—	—	Äthiopien	—	—	—	—	Spanien	1	8	16	25		
8447 10, 50, 91, 99					Liberia	—	—	20	6	Tschechoslow.	—	—	—	—		
Maschinen zur Bearbeitung von Steinen, kera- mischen Stoffen und Glas					Belg.-Kongo	6	19	22	26	Türkei	114	106	115	111		
Einfuhr	52	41	2 539	933	Ruanda-Urundi ..	—	—	10	6	Ungarn	11	30	16	36		
Lohnveredelung	—	—	—	—	Kenya-Uganda ...	—	—	13	3	Ägypten	18	18	19	19		
Rückwaren	27	8	27	8	Süd-Rhodesien ...	209	111	212	113	Südafr. Union	107	85	113	96		
Belgien	15	16	2 495	902	Süd-Rhodesien ...	78	39	78	39	Indonesien	4	6	11	8		
Großbritannien ..	—	—	3	5	Südafr. Union ..	123	87	244	153	Japan	14	29	14	30		
V. St. v. Amerika ..	7	15	7	15	Südwestafrika ...	10	7	29	20	Hongkong	1	2	33	64		
Ausfuhr	497	242	732	428	Fr.-Marokko	—	—	8	6	Indien	3	15	39	61		
Lohnveredelung	0	7	0	7	Saudi-Arabien ...	45	16	59	22	V. St. v. Amerika ..	680	374	790	577		
Belgien	11	15	16	27	Indonesien	23	13	111	68	Canada	39	52	51	72		
Dänemark	0	1	0	2	Iran	—	—	—	—	Mexiko	1	10	1	11		
Finnland	—	—	—	—	Israel	23	12	96	56	Argentinien	—	—	0	1		
Frankreich	12	16	12	16	Japan	13	18	790	346	Brasilien	32	19	47	32		
Großbritannien ..	1	1	44	35	Libanon	—	—	3	1	Chile	1	2	14	21		
Italien	12	21	25	30	Philippinen	10	12	10	12	Columbien	5	10	8	16		
Jugoslawien	5	5	9	12	Syrien	15	9	60	27	Peru	1	2	73	27		
Niederlande	18	24	31	30	Thailand	3	4	57	34	Austral. Bund ...	9	5	27	35		
Norwegen	—	—	0	1	Ceylon	—	—	—	—							
Österreich	73	38	89	55	Indien	20	14	47	34							
Portugal	—	—	1	2	Pakistan	—	—	—	—							
Schweden	11	11	15	15	Malaya	85	56	154	85							
Schweiz	3	8	55	28	V. St. v. Amerika ..	566	255	699	377							
Spanien	—	—	30	12	Canada	661	207	1 068	283							
Türkei	325	72	325	73	Costa Rica	25	14	34	17							
Ungarn	—	—	35	29	Cuba	44	19	68	31							
V. St. v. Amerika ..	2	8	8	19	Haiti (Rep.)	1	1	1	1							
Brasilien	—	—	—	—	Honduras (Rep.) ..	—	—	19	14							
Venezuela	2	1	6	9	Mexiko	19	13	50	28							
					Nicaragua	—	—	—	—							
					Br.-Westindien ..	—	—	16	16	8450 10, 30, 50, 70, 91, 93, 95, 99						
					Argentinien	—	—	0	1	Von Hand zu führende Druckluftmaschinen und werkzeuge sowie mit einem Verbrennungs- motor kombinierte Werkzeuge						
					Bolivien	2	1	125	80	Einfuhr	29	54	43	91		
					Brasilien	828	313	866	366	Lohnveredelung	—	—	—	—		
					Chile	32	15	165	88	Rückwaren	—	—	7	7		
					Columbien	63	43	71	48							
					Ecuador	8	4	37	19							

Wichtigste Herstellungs- und Verbrauchsländer	Februar		Jan./Febr.		Wichtigste Herstellungs- und Verbrauchsländer	Februar		Jan./Febr.		Wichtigste Herstellungs- und Verbrauchsländer	Februar		Jan./Febr.	
	dz = 100 kg	1000 DM	dz = 100 kg	1000 DM		dz = 100 kg	1000 DM	dz = 100 kg	1000 DM		dz = 100 kg	1000 DM	dz = 100 kg	1000 DM
Großbritannien ..	0	2	6	25	Ausfuhr	1 388	794	2 125	1 301	Südafr. Union ...	24	27	38	60
Österreich	26	48	31	58	<i>Eigenveredelung</i>	3	2	3	2	Südwestafrika ...	2	11	2	11
V. St. v. Amerika ..	—	—	—	—	<i>Lohnveredelung</i>	79	74	79	74	Algerien	0	1	0	1
Ausfuhr	320	608	505	969	Saargebiet	21	14	31	21	Fr.-Marokko	21	23	21	23
<i>Lohnveredelung</i>	6	8	8	14	Belgien	119	51	299	165	Fr.-Äquat. Afr. ..	—	—	1	11
Saargebiet	29	81	39	103	Luxemburg	—	—	—	—	Port.-Westaftr. ..	—	—	—	—
Belgien	12	21	14	39	Dänemark	—	—	2	3	Saudi-Arabien ...	—	—	—	—
Luxemburg	9	17	20	33	Finnland	10	6	10	6	Indonesien	5	6	8	11
Frankreich	1	2	18	38	Frankreich	8	17	28	48	Irak	—	—	—	—
Griechenland	24	23	36	41	Griechenland	3	2	7	7	Iran	—	—	1	1
Großbritannien ..	27	47	28	53	Großbritannien ..	—	—	—	—	Thailand	—	—	2	6
Italien	10	27	15	52	Italien	28	34	56	55	Cypern	—	—	0	2
Jugoslawien	13	32	19	45	Jugoslawien	79	57	79	57	Indien	—	—	9	7
Niederlande	48	100	74	132	Niederlande	141	82	151	93	Indochina	—	—	—	—
Norwegen	14	18	28	35	Norwegen	26	26	46	35	V. St. v. Amerika ..	51	310	126	678
Österreich	11	15	23	37	Österreich	417	240	458	275	Mexiko	11	8	108	171
Portugal	5	6	5	6	Portugal	—	—	—	—	Brasilien	215	301	297	447
Schweden	14	23	16	30	Rumänien	—	—	—	—	Chile	—	—	5	18
Schweiz	12	17	42	76	Schweiz	226	109	238	119	Columbien	—	—	3	8
Spanien	—	—	5	12	Spanien	—	—	326	191	Peru	5	7	14	21
Türkei	7	10	22	38	Türkei	10	7	65	59	Uruguay	—	—	—	—
Ägypten	—	—	—	—	Südafr. Union ...	5	4	9	6	Venezuela	0	2	0	4
Südafr. Union ...	—	—	3	5	Fr.-Marokko	—	—	—	—	Austral. Bund ...	9	9	66	103
Algerien	—	—	—	—	Kanar. Inseln ...	—	—	—	—	Neuseeland	83	129	96	140
Indonesien	5	12	14	19	Ceylon	—	—	—	—					
Iran	0	1	0	1	Bolivien	—	—	—	—					
Hongkong	21	51	21	53	Brasilien	226	95	226	95					
Indien	—	—	—	—	Chile	—	—	—	—					
Argentinien	—	—	3	6	Peru	17	17	23	22					
Brasilien	5	7	5	7	Venezuela	0	2	0	3					
Columbien	3	7	3	7										
Venezuela	—	—	—	—										

8454 11, 18, 40, 72, 74, 76, 79, 81, 89, 91, 99

Wiegegeräte (ausgen. Präzisionswaagen)

	Februar	Jan./Febr.	Februar	Jan./Febr.
	dz = 100 kg	1000 DM	dz = 100 kg	1000 DM
Einfuhr	466	222	507	309
<i>Lohnveredelung</i>	376	42	316	42
<i>Rückwaren</i>	—	—	—	—
Belgien	111	152	152	235
Niederlande	39	25	39	25
Schweiz	0	3	0	7
V. St. v. Amerika ..	—	—	—	—

Ausfuhr

	Februar	Jan./Febr.	Februar	Jan./Febr.
	dz = 100 kg	1000 DM	dz = 100 kg	1000 DM
Einfuhr	1 720	1 036	4 140	2 349
<i>Lohnveredelung</i>	135	18	135	18
Saargebiet	152	29	168	49
Belgien	168	145	301	236
Luxemburg	120	39	160	97
Dänemark	85	59	101	78
Finnland	4	4	28	56
Frankreich	58	51	225	159
Griechenland	13	19	18	27
Großbritannien ..	18	9	36	18
Italien	252	150	497	310
Jugoslawien	62	38	69	46
Niederlande	108	91	241	197
Norwegen	43	38	87	67
Österreich	6	14	18	30
Portugal	52	33	84	66
Schweden	113	58	298	161
Schweiz	69	75	139	143
Spanien	—	—	—	—
Türkei	47	9	276	49
Ägypten	2	3	4	4
Belg.-Kongo	1	1	24	19
Kenya-Uganda ...	—	—	—	—
Zanzibar	—	—	273	38
Südafr. Union ...	15	10	28	23
Br.-Äg. Sudan ...	21	11	29	15
Tunesien	—	—	—	—
Fr.-Marokko	1	1	16	8
Indonesien	—	—	2	2
Iran	59	29	72	41
Israel	—	—	395	122
Libanon	—	—	—	—
Syrien	0	1	3	3
Indien	4	4	15	17
Malaya	—	—	28	17
V. St. v. Amerika ..	—	—	1	3
Canada	8	4	22	11
Cuba	1	2	1	2
Mexiko	3	5	15	12
Brasilien	54	9	85	34
Chile	—	—	23	21

8451 10, 20, 30, 40, 50, 70, 90

Autogen-Geräte und -Maschinen

	Februar	Jan./Febr.	Februar	Jan./Febr.
	dz = 100 kg	1000 DM	dz = 100 kg	1000 DM
Einfuhr	1	7	2	19
<i>Lohnveredelung</i>	—	—	—	—
<i>Rückwaren</i>	7	7	7	8
V. St. v. Amerika ..	—	—	1	11
Ausfuhr	164	281	372	696
<i>Lohnveredelung</i>	0	7	0	7
Saargebiet	3	6	3	7
Belgien	10	19	14	28
Dänemark	11	18	14	32
Frankreich	16	21	52	71
Großbritannien ..	9	13	26	37
Italien	14	23	20	32
Jugoslawien	2	8	3	12
Niederlande	22	54	83	162
Norwegen	4	7	11	23
Österreich	8	16	12	24
Portugal	—	—	3	6
Rumänien	1	2	16	29
Schweden	7	7	15	22
Schweiz	2	5	17	37
Spanien	—	—	7	20
Türkei	12	9	15	14
Südafr. Union ...	14	14	14	14
Japan	0	3	6	41
Hongkong	3	5	3	5
Indien	—	—	0	1
V. St. v. Amerika ..	3	14	4	20
Brasilien	—	—	8	9
Austral. Bund ...	—	—	—	—

8452 10, 30, 50, 70, 91, 99

Reinigungs- und Trockenmaschinen für Geschirr, Flaschen und Behälter aller Art

	Februar	Jan./Febr.	Februar	Jan./Febr.
	dz = 100 kg	1000 DM	dz = 100 kg	1000 DM
Einfuhr	—	—	13	8
<i>Rückwaren</i>	—	—	—	—
V. St. v. Amerika ..	—	—	13	8

8453 10, 20, 50, 80, 90

Maschinen und Apparate zum Füllen, Verschließen usw. von Behältern aller Art

	Februar	Jan./Febr.	Februar	Jan./Febr.
	dz = 100 kg	1000 DM	dz = 100 kg	1000 DM
Einfuhr	13	35	200	336
<i>Lohnveredelung</i>	6	10	22	27
<i>Passive Veredelung</i> ..	—	—	8	23
<i>Rückwaren</i>	—	—	—	—
Belgien	—	—	15	15
Frankreich	—	—	0	1
Großbritannien ..	3	4	3	5
Italien	—	—	2	15
Niederlande	1	1	9	14
Schweden	0	1	39	66
Schweiz	3	17	125	203
V. St. v. Amerika ..	0	1	1	6
Ausfuhr	2 114	3 587	4 035	6 988
<i>Lohnveredelung</i>	3	4	3	4
<i>Passive Veredelung</i> ..	73	7	73	7
Saargebiet	0	2	18	24
Belgien	92	152	298	385
Luxemburg	8	15	13	19
Dänemark	56	85	96	141
Finnland	12	27	39	80
Frankreich	401	655	529	898
Griechenland	1	1	15	27
Großbritannien ..	74	135	118	231
Irland (Rep.) ...	0	1	23	48
Italien	223	385	288	479
Jugoslawien	5	6	29	79
Niederlande	235	333	344	540
Norwegen	49	79	145	220
Österreich	160	270	264	456
Polen	—	—	—	—
Portugal	2	13	15	26
Rumänien	—	—	0	1
Schweden	95	180	310	573
Schweiz	188	295	365	589
Spanien	6	19	201	290
Türkei	27	43	39	66
Ägypten	11	13	22	27
Belg.-Kongo	—	—	—	—
Ruanda-Urundi ..	—	—	20	15
Kenya-Uganda ...	0	2	1	5
Zanzibar	0	1	0	1
Nigeria	—	—	—	—

Wichtigste Herstellungs- und Verbrauchsländer	Februar		Jan./Febr.		Wichtigste Herstellungs- und Verbrauchsländer	Februar		Jan./Febr.		Wichtigste Herstellungs- und Verbrauchsländer	Februar		Jan./Febr.	
	dz = 100 kg	1000 DM	dz = 100 kg	1000 DM		dz = 100 kg	1000 DM	dz = 100 kg	1000 DM		dz = 100 kg	1000 DM	dz = 100 kg	1000 DM
Columbien	6	5	8	6	Peru	44	16	192	50	Uruguay	—	—	70	77
Peru	—	—	4	3	Uruguay	47	12	47	12	Venezuela	20	285	55	380
Uruguay	—	—	74	17	Venezuela	46	13	98	35	Austral. Bund ...	4	13	41	127
Venezuela	15	15	69	39										
Austral. Bund ...	—	—	10	6										

8455 10, 91, 95

Schreibmaschinen aller Art

	Stück	206	1 901	362
Einfuhr	1 202			
im Gew. von dz	72		132	
Lohnveredelung ...	—	—	—	—
Rückwaren	—	—	—	—
Italien	147	46	319	99
Niederlande	—	—	—	—
Schweden	—	—	75	16
Schweiz	1 019	143	1 470	229
V. St. v. Amerika..	11	11	12	12
Ausfuhr	7 882	2 423	15 312	4 668
im Gew. von dz	839		1 637	
Saargebiet	9	6	124	45
Belgien	717	214	1 404	428
Luxemburg	33	12	56	21
Dänemark	673	232	1 311	463
Finnland	2	1	3	2
Frankreich	365	145	461	178
Griechenland	91	21	165	36
Großbritannien ..	280	86	845	251
Italien	764	277	1 501	458
Jugoslawien	33	20	94	51
Niederlande	512	144	997	277
Norwegen	134	47	233	91
Österreich	790	314	1 265	478
Portugal	99	33	99	33
Schweden	494	114	924	221
Schweiz	379	132	606	204
Spanien	15	5	34	12
Türkei	76	39	76	39
Ägypten	—	—	70	32
Belg.-Kongo	4	2	10	5
Goldküste	1	1	35	9
Nigeria	27	7	45	11
Südafr. Union	3	1	11	3
Algerien	—	—	83	22
Tunesien	5	3	5	3
Fr.-Marokko	13	8	25	11
Fr.-Westafrika ..	—	—	22	5
Fr.-Kamerun	7	4	7	4
Fr.-Äquat. Afr. ...	—	—	—	—
Mocambique	—	—	3	1
Madagaskar	—	—	—	—
Port.-Westafr. ...	—	—	10	2
Saudi-Arabien ...	3	2	18	10
Burma	4	1	4	1
Formosa	—	—	20	13
Indonesien	500	111	780	226
Irak	3	2	3	2
Japan	—	—	11	2
Syrien	15	3	15	3
Thailand	70	14	70	14
Bahrein usw.	—	—	—	—
Ceylon	—	—	50	13
Hongkong	196	49	196	49
Indien	126	30	131	31
Malaya	—	—	12	3
Indochina	108	26	193	89
V. St. v. Amerika ..	430	69	872	140
Costa Rica	8	2	28	11
Cuba	—	—	100	19
Mexiko	75	15	78	17
Bolivien	—	—	—	—
Brasilien	6	2	209	93
Chile	232	40	582	137
Columbien	150	40	672	158
Ecuador	17	8	41	16

8456 11, 19, 30, 50, 70, 80, 90

Rechenmaschinen, Registrier- und Kontrollkassen und sonstige Maschinen mit Rechenwerk

	Stück	2 552	4 697	5 212
Einfuhr	2 284			
im Gew. von dz	671		1 459	
Lohnveredelung ...	4	3	4	3
Rückwaren	2	8	87	47
Belgien	—	—	9	40
Dänemark	54	7	164	17
Frankreich	17	62	35	175
Großbritannien ..	78	42	96	48
Italien	246	194	446	400
Niederlande	21	64	68	124
Norwegen	58	26	208	89
Österreich	1	1	1	1
Schweden	1 049	614	1 853	951
Schweiz	389	244	964	553
Fr.-Marokko	—	—	70	28
V. St. v. Amerika ..	370	1 296	774	2 780
Ausfuhr	2 896	2 659	5 633	5 608
im Gew. von dz	589		1 273	
Eigenveredelung ...	8	4	102	48
Lohnveredelung ...	2	13	7	107
Passive Veredelung .	—	—	5	23
Saargebiet	9	16	65	76
Belgien	116	35	250	276
Luxemburg	10	7	20	13
Dänemark	226	160	357	302
Finnland	2	2	2	2
Frankreich	397	248	493	321
Griechenland	10	26	46	43
Großbritannien ..	8	3	325	631
Irland (Rep.)	18	17	18	17
Island	8	3	14	9
Italien	170	148	294	235
Jugoslawien	19	12	52	35
Niederlande	250	155	338	215
Norwegen	78	82	181	182
Österreich	184	125	275	205
Portugal	32	15	155	105
Rumänien	—	—	4	5
Schweden	321	509	472	649
Schweiz	41	98	138	133
Spanien	82	36	93	245
Türkei	1	1	1	1
Ägypten	8	6	94	47
Belg.-Kongo	13	23	13	23
Kenya-Uganda ..	—	—	—	—
Südafr. Union	8	6	53	34
Br.-Äg. Sudan	—	—	—	—
Algerien	—	—	18	10
Fr.-Marokko	—	—	5	5
China	75	61	225	164
Formosa	—	—	29	21
Indonesien	—	—	—	—
Japan	10	13	10	13
Libanon	30	13	41	22
Syrien	2	1	19	20
Hongkong	410	309	760	550
Indien	3	1	27	14
Canada	8	4	17	9
Cuba	—	—	6	7
Mexiko	111	104	146	135
Nied. Antillen ...	—	—	1	1
Argentinien	—	—	1	1
Bolivien	—	—	—	—
Brasilien	1	1	1	1
Chile	—	—	133	92
Columbien	80	23	89	34
Peru	—	—	1	1

8457 11, 19, 50, 70, 90

Andere Büromaschinen und -apparate

	dz	33	105	132
Einfuhr	18			
Lohnveredelung ...	1	1	15	9
Rückwaren	1	1	7	7
Großbritannien ..	9	17	72	89
Italien	2	4	5	9
Schweden	—	—	—	—
Schweiz	3	7	9	20
Hongkong	—	—	14	8
V. St. v. Amerika ..	1	1	1	1
Ausfuhr	495	840	987	1 568
Lohnveredelung ...	—	—	0	7
Passive Veredelung .	—	—	—	—
Saargebiet	1	2	11	22
Belgien	57	101	110	171
Luxemburg	2	9	3	12
Dänemark	28	29	50	45
Finnland	15	30	17	33
Frankreich	11	25	30	69
Großbritannien ..	4	7	19	29
Italien	21	33	52	85
Jugoslawien	10	29	14	37
Niederlande	42	50	77	80
Norwegen	26	37	40	55
Österreich	18	28	26	44
Portugal	4	7	6	12
Schweden	30	54	54	96
Schweiz	48	78	97	150
Spanien	—	—	—	—
Türkei	9	13	26	32
Ägypten	1	2	4	11
Südafr. Union	1	2	7	11
Madagaskar	—	—	3	5
China	36	35	47	48
Indonesien	—	—	—	—
Thailand	2	4	3	6
Indien	—	—	20	47
Malaya	5	10	12	19
V. St. v. Amerika ..	80	172	138	279
Canada	12	18	34	39
Mexiko	3	4	11	19
Argentinien	—	—	—	—
Brasilien	—	—	—	—
Chile	—	—	2	10
Columbien	6	10	6	10
Peru	0	1	3	2
Venezuela	1	1	1	1

8458 10, 50, 61, 65, 69, 70

Teile und Zubehör für Maschinen der Nrn. 8455 10 bis 8457 90

	544	1 306	653	1 671
Einfuhr	544			
Eigenveredelung ...	41	106	44	175
Lohnveredelung ...	—	—	1	1
Rückwaren	7	7	27	9
Belgien	1	5	2	16
Frankreich	42	262	97	465
Großbritannien ..	39	58	64	99
Italien	47	104	54	111
Niederlande	20	24	22	26
Schweden	22	75	31	95
Schweiz	2	12	6	32
V. St. v. Amerika ..	371	766	377	827

Wichtigste Herstellungs- und Verbrauchsländer	Februar		Jan./Febr.		Wichtigste Herstellungs- und Verbrauchsländer	Februar		Jan./Febr.		Wichtigste Herstellungs- und Verbrauchsländer	Februar		Jan./Febr.													
	dz = 100 kg	1000 DM	dz = 100 kg	1000 DM		dz = 100 kg	1000 DM	dz = 100 kg	1000 DM		dz = 100 kg	1000 DM	dz = 100 kg	1000 DM	dz = 100 kg	1000 DM										
Jugoslawien	1	1	1	1	<p>8466 73, 75, 77, 79, 84, 85, 86, 87, 88, 89, 93, 95, 97, 99</p> <p>Kalender aller Art, Zubehör und Teile</p> <p>Einfuhr 468 107 702 147</p> <p><i>Eigenveredelung</i> — — — —</p> <p><i>Lohnveredelung</i> 452 97 663 133</p> <p><i>Passive Veredelung</i> . — — — —</p> <p><i>Rückwaren</i> — 7 7 7</p> <p>Belgien 51 13 91 26</p> <p>Niederlande 226 52 287 58</p> <p>Schweden — — 49 10</p> <p>Schweiz 71 16 121 22</p> <p>Ausfuhr 4 733 2 026 11 209 5 017</p> <p><i>Lohnveredelung</i> 153 78 488 275</p> <p><i>Passive Veredelung</i> . — — — —</p> <p>Saargebiet — — — —</p> <p>Belgien 482 127 1 161 317</p> <p>Dänemark 67 34 79 43</p> <p>Finnland — — 280 63</p> <p>Frankreich 326 196 1 675 955</p> <p>Griechenland — — 24 16</p> <p>Großbritannien .. 172 90 990 632</p> <p>Italien 1 387 471 1 981 711</p> <p>Jugoslawien 754 346 791 360</p> <p>Niederlande 45 36 163 83</p> <p>Norwegen — — 19 11</p> <p>Österreich 64 36 897 375</p> <p>Portugal — — — —</p> <p>Schweden 290 125 656 266</p> <p>Schweiz 186 87 964 398</p> <p>Spanien — — 13 7</p> <p>Türkei — — — —</p> <p>Ägypten 181 71 185 75</p> <p>Fr.-Marokko — — — —</p> <p>Japan 53 59 53 59</p> <p>Syrien — — — —</p> <p>Thailand 178 98 178 98</p> <p>Indien 95 22 95 22</p> <p>Pakistan — — — —</p> <p>V. St. v. Amerika.. 81 44 124 70</p> <p>Costa Rica — — 39 20</p> <p>Mexiko 163 68 348 155</p> <p>Argentinien — — — —</p> <p>Bolivien — — 30 32</p> <p>Brasilien 26 12 26 12</p> <p>Chile — — 164 66</p> <p>Columbien — — — —</p> <p>Uruguay 3 2 85 49</p> <p>Austral. Bund..... 5 11 14 31</p>	Schweden	3	10	6	20	<p>8468 10, 70, 91, 99</p> <p>Maschinen für die Glasindustrie</p> <p>Einfuhr 22 58 119 322</p> <p><i>Lohnveredelung</i> — — 8 2</p> <p><i>Passive Veredelung</i> . — — — —</p> <p>Belgien 7 10 15 12</p> <p>Dänemark 4 11 8 22</p> <p>Frankreich — — 1 2</p> <p>Großbritannien .. — — 2 8</p> <p>Niederlande 9 33 34 111</p> <p>V. St. v. Amerika.. 2 4 59 167</p> <p>Ausfuhr 68 140 578 937</p> <p><i>Eigenveredelung</i> — — 5 5</p> <p><i>Lohnveredelung</i> 3 3 8 10</p> <p>Belgien 5 5 8 10</p> <p>Frankreich 7 40 9 45</p> <p>Griechenland — — — —</p> <p>Großbritannien .. — — — —</p> <p>Irland (Rep.) — — — —</p> <p>Italien 43 61 62 100</p> <p>Jugoslawien — — 3 9</p> <p>Niederlande — — 0 1</p> <p>Norwegen 0 4 0 5</p> <p>Österreich 8 15 42 34</p> <p>Schweden — — — —</p> <p>Schweiz 2 9 6 19</p> <p>Spanien — — — —</p> <p>V. St. v. Amerika.. 1 1 1 1</p> <p>Brasilien — — — —</p> <p>Columbien — — 445 707</p> <p>Peru — — — —</p>															
Niederlande	46	57	85	91		Schweiz	5	9	8	14		Türkei	0	1	7	7	Süd-Rhodesien ..	—	—	4	9	Brasilien	—	—	—	—
Norwegen	29	43	38	63																						
Österreich	29	20	74	53																						
Polen	—	—	—	—																						
Portugal	0	1	14	22																						
Rumänien	56	63	56	63																						
Schweden	22	21	23	24																						
Schweiz	58	89	140	132																						
Spanien	—	—	—	—																						
Türkei	—	—	9	8																						
Ägypten	11	8	12	10																						
Zanzibar	—	—	—	—																						
Nigeria	—	—	—	—																						
Südafr. Union	15	7	15	8																						
Tunesien	—	—	—	—																						
Fr.-Togo	—	—	—	—																						
Indonesien	17	16	17	16																						
Hongkong	—	—	11	9																						
Indien	1	1	3	5																						
V. St. v. Amerika..	10	35	73	151																						
Canada	0	3	1	6																						
Cuba	—	—	—	—																						
Mexiko	0	1	1	3																						
Brasilien	1	2	1	2																						
Chile	—	—	46	30																						
Columbien	—	—	11	24																						
Paraguay	8	6	15	21																						
Peru	1	1	1	2																						
Venezuela	—	—	—	—																						
Austral. Bund	—	—	—	—																						
8466 10, 31, 39, 50, 81, 82, 83, 91						8467 10, 31, 39, 50, 71, 79, 91, 93, 95, 97, 99						8469 10, 90														
Walzwerke, Zubehör und Teile						Farbspritzanlagen, Sandstrahlgebläse und dgl.						Maschinen für die Kautschukindustrie														
Einfuhr	888	320	1 323	466		Einfuhr	7	40	29	111		Einfuhr	213	142	559	437										
<i>Lohnveredelung</i>	70	5	146	19		<i>Eigenveredelung</i>	—	—	—	—		<i>Lohnveredelung</i>	3	1	24	5										
<i>Rückwaren</i>	—	—	—	—		<i>Lohnveredelung</i>	—	—	—	—		<i>Rückwaren</i>	—	—	—	—										
Saargebiet	432	181	656	280		<i>Rückwaren</i>	—	—	—	—		Großbritannien ..	201	131	203	134										
Belgien	—	—	—	—		Großbritannien ..	—	—	—	—		Italien	5	4	65	45										
Luxemburg	—	—	—	—		Österreich	—	—	2	3		Niederlande	2	2	2	2										
Österreich	70	5	75	8		Schweiz	6	37	24	100		V. St. v. Amerika..	—	—	277	248										
V. St. v. Amerika..	386	134	386	134	V. St. v. Amerika..	—	—	2	5	Ausfuhr	1 554	615	2 832	1 230												
Ausfuhr	32 864	13 636	53 003	18 911	Ausfuhr	109	154	219	310	<i>Lohnveredelung</i>	15	3	19	6												
<i>Eigenveredelung</i>	11	5	11	5	<i>Lohnveredelung</i>	—	—	—	—	Belgien	15	20	38	56												
<i>Lohnveredelung</i>	73	9	13	9	Belgien	3	6	6	9	Luxemburg	1	1	2	2												
Saargebiet	3 859	1 352	8 633	1 748	Dänemark	—	—	—	—	Dänemark	—	—	1	1												
Belgien	2 113	534	3 995	991	Finnland	1	3	1	4	Finnland	—	—	206	83												
Luxemburg	1 794	518	6 482	1 804	Frankreich	—	—	—	—	Frankreich	688	353	765	432												
Dänemark	—	—	7	5	Österreich	—	—	2	3	Großbritannien ..	49	17	92	32												
Finnland	—	—	—	—	Schweiz	6	37	24	100	Italien	155	71	238	96												
Frankreich	495	150	777	232	V. St. v. Amerika..	—	—	2	5	Jugoslawien	9	5	18	13												
Griechenland	—	—	—	—	Ausfuhr	109	154	219	310	Niederlande	60	37	135	61												
Großbritannien ..	11	8	11	8	<i>Lohnveredelung</i>	—	—	—	—	Norwegen	125	29	125	29												
Italien	2 917	498	5 620	1 378	Belgien	3	9	17	53	Österreich	1	2	352	161												
Jugoslawien	1 100	646	1 541	690	Dänemark	3	6	6	9	Polen	—	—	—	—												
Niederlande	580	314	1 345	639	Finnland	1	3	1	4	Portugal	—	—	1	2												
Norwegen	—	—	81	76	Frankreich	0	2	0	4	Schweden	50	20	63	28												
Österreich	2 321	889	2 462	941	Großbritannien ..	1	7	1	8	Schweiz	120	46	417	167												
Schweden	1 438	550	2 470	944	Italien	1	8	2	11	Spanien	—	—	—	—												
Schweiz	1 074	579	1 418	673	Jugoslawien	1	2	1	3	Türkei	6	2	6	2												
Spanien	772	77	1 066	109	Niederlande	42	35	82	67	Ungarn	—	—	—	—												
Türkei	—	—	—	—	Norwegen	3	10	24	23	Kenya-Uganda ..	2	2	6	5												
Ungarn	—	—	—	—	Österreich	28	17	30	22	Südafr. Union ...	—	—	32	30												
Ägypten	3 194	2 380	3 194	2 380																						
Südafr. Union	6 048	2 452	7 593	3 167																						
Japan	1 536	818	2 313	1 009																						
Indien	705	365	1 019	587																						
V. St. v. Amerika..	6	7	9	10																						
Canada	—	—	—	—																						
Mexiko	—	—	58	13																						
Argentinien	2 556	1 454	2 556	1 454																						
Brasilien	212	21	212	21																						
Chile	—	—	—	—																						
Peru	—	—	—	—																						
Uruguay	—	—	—	—																						

Wichtigste Herstellungs- und Verbrauchsländer	Februar		Jan./Febr.		Wichtigste Herstellungs- und Verbrauchsländer	Februar		Jan./Febr.		Wichtigste Herstellungs- und Verbrauchsländer	Februar		Jan./Febr.					
	dz = 100 kg	1000 DM	dz = 100 kg	1000 DM		dz = 100 kg	1000 DM	dz = 100 kg	1000 DM		dz = 100 kg	1000 DM	dz = 100 kg	1000 DM	dz = 100 kg	1000 DM		
Algerien	—	—	—	—	8472 11, 13, 15, 17, 21, 23, 25, 27, 31, 39, 41, 45, 50, 52, 53, 55, 57, 59, 61, 65, 69, 71, 75, 77, 79, 91, 93, 94, 95, 96, 97, 98, 99	Hongkong	—	—	—	—	8473 10, 20, 30, 40, 50, 60, 70, 80	Indien	111	58	156	117		
Ceylon	—	—	—	—		Sonstige Maschinen und Apparate	Pakistan	—	—	—		—	Armaturen	Einfuhr	189	131	859	331
Mexiko	—	—	7	7		Einfuhr	592	455	1507	1122		Eigenveredelung	33	40	46	70		
Brasilien	—	—	20	9		Eigenveredelung	7	4	7	4		Lohnveredelung	7	7	7	7		
Chile	—	—	—	—		Lohnveredelung	233	50	606	162		Rückwaren	2	2	7	9		
Uruguay	—	—	—	—		Passive Veredelung	—	—	—	—		Saargebiet	385	172	822	385		
Austral. Bund	—	—	—	—		Rückwaren	4	8	34	36		Belgien	722	462	1193	784		
8470 10, 30, 70, 81, 87, 91, 97						Saargebiet	8	7	19	15		Luxemburg	440	171	578	228		
Maschinen und Apparate für Hütten, Gießereien, Stahlwerke						Belgien	65	15	359	111		Dänemark	415	225	735	421		
Einfuhr	267	220	432	430		Luxemburg	0	2	1	4		Finnland	91	76	139	128		
Lohnveredelung	—	—	—	—		Dänemark	4	7	11	19		Frankreich	242	127	492	242		
Luxemburg	—	—	—	—		Finnland	—	—	45	10		Griechenland	—	—	3	3		
Niederlande	—	—	—	—	Frankreich	80	73	93	83	Großbritannien		23	9	177	69			
Österreich	—	—	—	—	Großbritannien	1	8	69	90	Malta; Gibraltar		3	3	12	11			
Schweiz	267	220	426	427	Italien	2	8	31	41	Irland (Rep.)		10	3	12	8			
Ausfuhr	10 894	3 604	20 307	6 519	Niederlande	209	187	501	384	Island		5	5	15	15			
Lohnveredelung	—	—	—	—	Norwegen	—	—	—	—	Italien		402	260	798	451			
Saargebiet	—	—	—	—	Österreich	167	40	167	40	Jugoslawien		141	88	723	663			
Belgien	88	40	609	124	Schweden	1	1	7	3	Niederlande		1138	631	1944	1086			
Luxemburg	9	5	152	72	Schweiz	41	44	172	231	Norwegen		302	203	708	444			
Dänemark	34	10	34	10	V. St. v. Amerika	14	63	32	91	Österreich		98	103	555	443			
Finnland	5	8	5	12	Ausfuhr	40 082	8 938	63 990	15 379	Polen		8	4	11	8			
Frankreich	4383	1407	10641	3283	Eigenveredelung	28	22	28	22	Portugal		476	318	489	329			
Großbritannien	2	1	14	7	Lohnveredelung	146	28	531	235	Rumänien		20	21	20	21			
Irland (Rep.)	—	—	—	—	Passive Veredelung	—	—	—	—	Schweden		834	237	1240	421			
Italien	916	383	2722	912	Saargebiet	53	36	74	57	Schweiz		241	168	438	297			
Jugoslawien	710	585	999	753	Belgien	994	622	1420	960	Spanien		778	386	780	389			
Niederlande	3	4	23	10	Luxemburg	108	77	132	89	Tschechoslow.		0	1	0	1			
Norwegen	—	—	107	52	Dänemark	187	103	867	369	Türkei		78	84	444	202			
Österreich	397	235	549	330	Finnland	29	19	55	45	Ungarn		20	29	20	30			
Schweden	236	53	239	55	Frankreich	1175	638	1942	1079	Ägypten		20	29	20	30			
Schweiz	24	11	119	32	Griechenland	16	14	118	103									
Spanien	—	—	—	—	Großbritannien	170	104	624	415									
Türkei	—	—	—	—	Irland (Rep.)	178	70	204	91									
Ägypten	3927	800	3927	800	Island	2	3	8	13									
Südafr. Union	—	—	—	—	Italien	1066	403	1559	743									
Indien	—	—	—	—	Jugoslawien	1254	589	1660	912									
V. St. v. Amerika	—	—	4	4	Niederlande	961	652	2380	1336									
Cuba	—	—	—	—	Norwegen	286	183	391	317									
Mexiko	—	—	—	—	Österreich	248	128	476	372									
Argentinien	—	—	—	—	Polen	—	—	32	14									
Brasilien	—	—	—	—	Portugal	249	187	322	219									
					Rumänien	0	1	6	6									
					Schweden	408	282	637	529									
					Schweiz	900	593	1619	1089									
					Spanien	2031	580	2084	660									
					Tschechoslow.	—	—	—	—									
					Türkei	85	71	147	131									
					Ungarn	1	1	3	4									
8471 11, 19, 31, 39, 51, 59, 71, 79, 91, 99					Ägypten	1	2	4	16									
Gußformen aller Art					Äthiopien	36	22	36	22									
Einfuhr	3	5	7	8	Belg.-Kongo	65	49	90	67									
Lohnveredelung	7	2	7	2	Kenya-Uganda	—	—	32	13									
Rückwaren	—	—	—	—	Tanganyika	—	—	5	4									
Österreich	—	—	1	1	Süd-Rhodesien	—	—	19	8									
Ausfuhr	4 820	443	12 316	981	Südafr. Union	301	136	400	190									
Lohnveredelung	—	—	2	5	Südwestafrika	9	4	9	4									
Belgien	2288	132	7157	376	Br.-Äg. Sudan	0	1	25	18									
Luxemburg	462	24	1153	60	Algerien	4	3	51	51									
Dänemark	1	1	545	34	Fr.-Marokko	4	3	4	3									
Finnland	—	—	68	55	Fr.-Westafrika	—	—	—	—									
Frankreich	0	3	0	3	Fr.-Kamerun	—	—	12	8									
Griechenland	15	13	15	13	Mocambique	57	104	58	105									
Italien	1	1	1	1	Port.-Westafr.	28	23	107	70									
Niederlande	466	58	499	95	Übr. Span.-Afr.	—	—	46	41									
Norwegen	927	63	1277	97	Burma	20	27	20	27									
Österreich	—	—	—	—	Indonesien	3	3	58	53									
Rumänien	—	—	—	—	Irak	0	1	0	1									
Schweden	416	96	1351	158	Iran	40	22	43	27									
Schweiz	7	10	49	26	Israel	22	29	22	29									
Fr.-Marokko	—	—	153	10	Japan	—	—	12	11									
Israel	—	—	6	6	Libanon	10	7	15	14									
Brasilien	—	—	—	—	Philippinen	37	23	37	24									
Peru	0	1	0	1	Syrien	—	—	4	7									
					Thailand	14	7	18	9									
					Cypern	11	5	57	80									

Wichtigste Herstellungs- und Verbrauchsländer	Februar		Jan./Febr.		Wichtigste Herstellungs- und Verbrauchsländer	Februar		Jan./Febr.		Wichtigste Herstellungs- und Verbrauchsländer	Februar		Jan./Febr.	
	dz = 100 kg	1000 DM	dz = 100 kg	1000 DM		dz = 100 kg	1000 DM	dz = 100 kg	1000 DM		dz = 100 kg	1000 DM	dz = 100 kg	1000 DM
Athiopien	—	—	11	11	Goldküste	—	—	5	8	Algerien	—	—	0	6
Belg.-Kongo	12	10	46	38	Südafr. Union	276	242	288	265	Fr.-Marokko	2	1	2	1
Südafr. Union	345	72	692	175	Fr.-Marokko	15	16	20	24	Mocambique	23	4	30	6
Fr.-Marokko	—	—	—	—	Afghanistan	—	—	8	7	Port.-Westaf.	—	—	—	—
Mocambique	2	1	2	1	Saudi-Arabien	—	—	4	4	Indonesien	29	8	36	16
Port.-Westaf.	2	1	2	1	Israel	—	—	13	25	Iran	25	4	35	6
Afghanistan	—	—	16	3	Japan	—	—	15	42	Philippinen	—	—	—	—
Saudi-Arabien	—	—	6	2	Libanon	—	—	15	17	Syrien	63	21	66	30
Indonesien	26	12	88	46	Thailand	—	—	5	23	Thailand	—	—	—	—
Iran	8	6	617	121	Hongkong	1	1	1	1	Indien	52	23	95	43
Japan	—	—	—	—	Indien	23	33	53	68	Malaya	3	3	3	3
Libanon	45	34	55	43	Pakistan	—	—	—	—	Port.-Indien	—	—	—	—
Syrien	25	19	35	24	Malaya	7	8	14	15	V. St. v. Amerika..	7	13	7	15
Thailand	12	10	12	10	Port.-Indien	—	—	0	1	Cuba	—	—	1	6
Bahrein usw.	—	—	—	—	V. St. v. Amerika .	253	213	301	261	Guatemala	10	2	47	10
Cypern	5	4	8	7	Canada	144	131	168	155	Mexiko	—	—	7	6
Indien	—	—	13	8	Costa Rica	—	—	12	16	Argentinien	—	—	49	25
Pakistan	110	33	114	36	Cuba	89	108	116	142	Brasilien	—	—	4	3
V. St. v. Amerika	—	—	48	37	Mexiko	39	23	141	130	Chile	—	—	0	2
Canada	—	—	49	31	Argentinien	121	201	174	291	Columbien	1	2	6	4
Costa Rica	4	1	4	1	Brasilien	—	—	77	119	Peru	—	—	32	30
Dominik. Rep.	—	—	1	1	Chile	—	—	37	49	Uruguay	—	—	18	5
Mexiko	125	20	140	25	Peru	180	148	271	250	Austral. Bund	0	1	289	95
Nicaragua	6	1	10	6	Venezuela	74	80	89	100					
El Salvador	1	1	1	1	Austral. Bund	22	26	143	157					
Br.-Westindien	—	—	11	5										
Nied. Antillen	1	1	5	5										
Argentinien	206	174	213	180	8475	10, 20, 31, 39, 40, 41, 49, 50, 60, 70, 80,								
Brasilien	22	34	24	35		91, 92, 93, 97, 98, 99								
Chile	—	—	6	10	Zahnräder, Getriebe und sonstige Antriebs-									
Columbien	34	22	43	29	elemente									
Ecuador	1	1	20	9	Einfuhr	417	174	1 004	500	Metallische Dichtungsmassen				
Peru	3	3	73	23	<i>Eigenveredelung</i>	8	3	8	3	Einfuhr	10	16	14	24
Uruguay	1	4	37	19	<i>Lohnveredelung</i>	274	62	485	146	<i>Eigenveredelung</i>	4	4	8	7
Venezuela	22	15	70	39	<i>Passive Veredelung</i>	—	—	249	74	<i>Lohnveredelung</i>	—	—	—	—
Austral. Bund	23	7	94	35	<i>Rückwaren</i>	4	3	7	5	<i>Rückwaren</i>	—	—	—	—
					Saargebiet	55	26	55	26	Großbritannien	5	8	9	12
					Belgien	50	12	56	18	Schweden	3	6	3	7
					Luxemburg	20	4	33	7	Ausfuhr	12	24	42	81
					Frankreich	9	1	9	1	<i>Lohnveredelung</i>	—	—	—	—
					Großbritannien	60	22	69	28	Saargebiet	3	5	10	18
					Niederlande	11	8	113	39	Belgien	2	4	3	14
					Österreich	194	59	352	165	Dänemark	—	—	13	4
					Schweden	9	22	12	29	Frankreich	—	—	3	6
					Schweiz	2	10	286	164	Jugoslawien	—	—	0	2
					V. St. v. Amerika..	3	6	8	17	Niederlande	—	—	1	2
					Ausfuhr	7 095	3 275	17 467	7 817	Österreich	2	3	2	4
					<i>Lohnveredelung</i>	89	183	298	266	Schweden	0	1	0	2
					<i>Passive Veredelung</i>	109	42	782	231	Schweiz	2	2	5	6
					Saargebiet	202	120	401	235	Ungarn	—	—	—	—
					Belgien	583	396	1 844	977	Iran	—	—	0	5
					Luxemburg	41	27	296	131					
					Dänemark	453	190	1 001	400					
					Finnland	234	62	511	271					
					Frankreich	154	125	520	461					
					Griechenland	6	3	14	14					
					Großbritannien	427	207	1 356	485	8477	11, 15, 21, 25, 27, 28, 29, 33, 35, 41, 45,			
					Irland (Rep.)	1	2	1	2		49, 51, 55, 61, 65, 67, 68, 69, 73, 75, 81,			
					Italien	178	91	440	249		83, 85, 89, 91, 99			
					Jugoslawien	212	74	428	138	Sonstige Maschinenteile				
					Niederlande	1 685	717	3 267	1 209	Einfuhr	107	46	200	75
					Norwegen	157	106	590	343	<i>Eigenveredelung</i>	—	—	—	—
					Österreich	232	135	718	345	<i>Lohnveredelung</i>	102	38	190	52
					Polen	26	59	103	170	<i>Rückwaren</i>	7	7	7	7
					Portugal	12	16	12	18	Saargebiet	—	—	2	1
					Rumänien	4	2	53	29	Belgien	—	—	—	—
					Schweden	1 102	359	1 680	685	Luxemburg	—	—	—	—
					Schweiz	1 009	372	3 209	1 137	Niederlande	1	1	32	6
					Spanien	95	83	97	89	Schweiz	106	45	165	67
					Tschechoslow.	1	2	1	2	Ausfuhr	4 744	1 151	8 060	2 059
					Türkei	3	1	53	13	<i>Lohnveredelung</i>	129	50	208	85
					Ungarn	1	2	12	20	Saargebiet	0	1	545	164
					Ägypten	21	16	27	23	Belgien	242	64	394	122
					Kenya-Uganda	—	—	5	3	Luxemburg	113	45	167	73
					Südafr. Union	9	3	18	9	Dänemark	65	13	78	16
										Finnland	77	18	77	18
										Frankreich	2	5	92	44
										Großbritannien	263	48	347	118
										Italien	104	48	108	50
										Jugoslawien	—	—	—	—

Wichtigste Herstellungs- und Verbrauchsländer	Februar		Jan./Febr.		Wichtigste Herstellungs- und Verbrauchsländer	Februar		Jan./Febr.		Wichtigste Herstellungs- und Verbrauchsländer	Februar		Jan./Febr.	
	dz = 100 kg	1000 DM	dz = 100 kg	1000 DM		dz = 100 kg	1000 DM	dz = 100 kg	1000 DM		dz = 100 kg	1000 DM	dz = 100 kg	1000 DM
Niederlande	289	93	648	230	Austral. Bund	—	—	Stück	—	6	8			
Norwegen	380	91	380	91	Neuseeland	—	—	—	—	—	—			
Österreich	507	94	523	104										
Schweden	1 409	294	1 676	387										
Schweiz	1 283	274	2 939	588										
Spanien	—	—	48	28										
Ägypten	—	—	—	—										
Indien	—	—	—	—										
Brasilien	—	—	—	—										

Kapitel 85

Elektrische Maschinen und Apparate sowie andere elektrotechnische Erzeugnisse

8501 12, 19

Elektrische Generatoren und Motoren, mit einer Leistung bis 10 kW

	Stück		Stück	
Einfuhr	791	219	1 898	356
im Gew. von dz	326		587	
Lohnveredelung	93	5	260	49
Rückwaren	—	—	18	6
Saargebiet	235	133	369	186
Niederlande	65	14	114	23
Schweden	107	5	269	48
Schweiz	220	32	472	61
Ausfuhr	9 888	1 658	20 960	3 609
im Gew. von dz	2 404		5 013	
Lohnveredelung	3	3	3	3
Passive Veredelung	—	—	4	7
Saargebiet	75	51	446	138
Belgien	2 236	214	3 255	388
Luxemburg	65	32	103	46
Dänemark	265	41	374	83
Finnland	49	39	122	68
Frankreich	648	58	2 152	217
Griechenland	2	1	13	8
Großbritannien	9	6	23	13
Italien	135	26	365	49
Jugoslawien	65	118	86	138
Niederlande	1 397	278	2 521	575
Norwegen	458	94	1 857	250
Österreich	320	48	557	115
Portugal	82	24	178	37
Rumänien	6	10	6	10
Schweden	1 685	308	3 876	606
Schweiz	1 373	100	2 209	77
Türkei	6	14	121	76
Ägypten	65	7	84	11
Südafr. Union	11	1	72	14
Br.-Äg. Sudan	—	—	37	7
Fr.-Marokko	9	2	83	20
Moçambique	—	—	58	6
Port.-Westaf.	8	2	8	2
Afghanistan	—	—	1	1
Indonesien	32	8	182	58
Iran	119	23	120	26
Japan	—	—	—	—
Syrien	76	16	168	33
Thailand	64	5	136	18
Bahrain usw.	—	—	19	1
Hongkong	41	7	107	18
Indien	26	4	37	21
Pakistan	1	2	29	31
V. St. v. Amerika	35	6	60	15
Costa Rica	70	18	74	21
Cuba	—	—	—	—
Dominik. Rep.	9	3	9	3
Mexiko	114	15	126	16
Argentinien	2	2	2	2
Brasilien	—	—	16	25
Chile	70	11	440	73
Columbien	182	23	411	55
Ecuador	—	—	26	12
Peru	—	—	15	13
Uruguay	21	7	21	7
Venezuela	—	—	229	33

8501 21, 25, 27

Elektrische Generatoren und Motoren, mit einer Leistung über 10 bis 1000 kW

	Stück		Stück	
Einfuhr	151	390	273	721
im Gew. von dz	621		1 135	
Eigenveredelung	18	166	37	286
Lohnveredelung	3	76	8	51
Passive Veredelung	—	—	2	2
Rückwaren	7	9	8	11
Saargebiet	118	182	215	342
Frankreich	—	—	1	10
Italien	7	56	13	111
Niederlande	3	14	10	41
Schweiz	15	126	24	202
Ausfuhr	688	3 261	1 398	6 847
im Gew. von dz	5 548		11 309	
Lohnveredelung	3	24	3	24
Saargebiet	27	136	60	307
Belgien	42	84	84	310
Luxemburg	14	101	23	132
Dänemark	21	53	27	65
Finnland	11	125	30	178
Frankreich	13	112	35	207
Griechenland	1	45	2	59
Großbritannien	2	19	5	47
Irland (Rep.)	—	—	1	3
Island	—	—	—	—
Italien	24	86	74	210
Jugoslawien	61	180	83	299
Niederlande	77	380	137	583
Norwegen	43	93	106	384
Österreich	12	76	17	108
Polen	—	—	—	—
Portugal	4	5	11	20
Rumänien	1	7	2	11
Schweden	177	387	350	807
Schweiz	6	15	12	47
Spanien	2	114	3	271
Tschechoslow.	—	—	—	—
Türkei	9	91	25	270
Ungarn	—	—	7	466
Ägypten	13	178	17	201
Belg.-Kongo	—	—	1	2
Tanganyika	—	—	1	26
Südafr. Union	1	8	3	52
Südwestafrika	3	4	6	6
Fr.-Marokko	8	43	8	43
Moçambique	1	36	3	42
Port.-Westaf.	—	—	—	—
Afghanistan	—	—	—	—
Saudi-Arabien	—	—	—	—
Indonesien	12	30	32	108
Iran	29	138	29	138
Libanon	—	—	1	3
Syrien	7	31	7	31
Thailand	—	—	1	3
Aden	—	—	—	—
Hongkong	8	14	14	18
Indien	10	113	22	207
Pakistan	3	49	14	217
Costa Rica	10	18	12	19
Guatemala	1	3	2	4
Mexiko	—	—	10	29
Argentinien	1	65	1	65
Bolivien	—	—	—	—
Brasilien	8	118	13	218
Chile	—	—	58	100
Columbien	2	6	2	6
Ecuador	—	—	6	7
Paraguay	2	19	2	19
Peru	4	86	12	105
Uruguay	—	—	—	—
Venezuela	5	128	7	224
Austral. Bund	—	—	3	96

8501 31, 33, 35, 37

Elektrische Generatoren und Motoren mit einer Leistung über 1000 kW

	Stück		Stück	
Einfuhr	10	20	582	745
Lohnveredelung	—	—	—	—
Passive Veredelung	—	—	—	—
Schweiz	10	20	582	745
Ausfuhr	743	535	2 357	1 375
Lohnveredelung	—	—	99	55
Saargebiet	—	—	428	220
Belgien	—	—	151	58
Luxemburg	—	—	—	—
Dänemark	—	—	—	—
Finnland	—	—	—	—
Frankreich	—	—	—	—
Irland (Rep.)	—	—	—	—
Jugoslawien	—	—	—	—
Niederlande	—	—	—	—
Norwegen	—	—	338	265
Österreich	—	—	598	242
Schweden	—	—	—	—
Schweiz	78	67	78	67
Spanien	—	—	—	—
Türkei	—	—	—	—
Ägypten	—	—	—	—
Südafr. Union	—	—	—	—
Iran	—	—	—	—
Indien	—	—	—	—
Argentinien	—	—	—	—
Bolivien	—	—	—	—
Brasilien	—	—	—	—
Chile	641	449	641	449
Ecuador	—	—	—	—
Venezuela	—	—	99	55

8501 41, 43

Rotierende Umformer

	Stück		Stück	
Einfuhr	28	37	48	58
Passive Veredelung	—	—	—	—
Rückwaren	—	—	—	—
Schweiz	28	36	48	56
Ausfuhr	716	783	1 589	1 215
Lohnveredelung	—	—	—	—
Saargebiet	4	1	732	249
Belgien	—	—	1	1
Luxemburg	—	—	—	—
Finnland	15	19	16	20
Frankreich	52	72	105	146
Italien	59	50	63	53
Jugoslawien	1	1	35	28
Niederlande	2	3	8	8
Norwegen	5	13	15	32
Österreich	—	—	14	31
Schweden	79	68	87	79
Schweiz	8	10	9	11
Thailand	—	—	7	5
Indien	4	4	4	4
Argentinien	—	—	—	—
Brasilien	—	—	—	—
Chile	484	539	484	539

8501 52, 54, 55, 61, 62, 63, 64, 65, 66, 67, 68, 69

Stromerzeugungsaggregate

	Stück		Stück	
Einfuhr	32	22	34	24
Eigenveredelung	7	9	7	9
Lohnveredelung	—	—	2	2
Großbritannien	32	22	32	22
Schweiz	—	—	—	—
Ausfuhr	9 289	6 951	16 163	11 903
Lohnveredelung	—	—	—	—
Saargebiet	777	642	777	642
Belgien	162	103	172	106
Bulgarien	—	—	107	96

Wichtigste Herstellungs- und Verbrauchsländer		Februar		Jan./Febr.		Wichtigste Herstellungs- und Verbrauchsländer		Februar		Jan./Febr.		Wichtigste Herstellungs- und Verbrauchsländer		Februar		Jan./Febr.			
		dz =	1000 DM	dz =	1000 DM			dz =	1000 DM	dz =	1000 DM			dz =	1000 DM	dz =	1000 DM		
8502 10, 80				Ausfuhr				3 502	1 228	6 807	2 338	8506 11, 15, 91, 95							
8503 00				Saargebiet				85	66	123	100	Elektrische Werkzeuge und Werkzeugmaschinen							
Elektromagnetische Apparate; Magnete				Belgien				136	28	274	65	Einfuhr							
Einfuhr				25	55	45	88	Luxemburg				14	30	20	54				
Eigenveredelung				0	4	0	4	Dänemark				5	6	7	74				
Lohnveredelung				—	—	—	—	Finnland				—	—	—	—				
Passive Veredelung ..				0	7	0	7	Griechenland				—	—	—	—				
Rückwaren				—	—	—	—	Malta; Gibraltar ..				6	17	11	33				
Saargebiet				1	1	17	22	Jugoslawien				829	1 564	1 331	2 625				
Niederlande				3	4	3	4	Niederlande				2	5	4	7				
Österreich				10	19	13	28	Saargebiet				9	18	18	43				
Ausfuhr				364	386	543	671	Belgien				81	125	143	233				
Saargebiet				37	28	39	30	Luxemburg				5	16	9	19				
Belgien				88	40	103	57	Dänemark				31	67	50	123				
Dänemark				—	—	8	11	Finnland				3	5	9	16				
Finnland				34	22	34	22	Frankreich				26	54	38	104				
Frankreich				—	—	6	10	Griechenland				8	9	9	15				
Großbritannien ..				—	—	3	2	Großbritannien ..				7	25	17	49				
Italien				33	49	45	89	Irland (Rep.)				0	1	2	8				
Jugoslawien				32	30	37	38	Italien				42	69	77	155				
Niederlande				58	52	67	68	Jugoslawien				13	37	32	73				
Norwegen				8	6	18	17	Niederlande				69	109	120	209				
Österreich				16	33	17	36	Norwegen				35	62	69	142				
Rumänien				—	—	—	—	Österreich				97	109	121	168				
Schweden				11	38	35	74	Polen				—	—	—	—				
Schweiz				32	59	72	132	Portugal				7	12	9	15				
Spanien				—	—	—	—	Schweden				23	56	41	109				
Ungarn				2	11	2	11	Schweiz				59	137	99	207				
Japan				—	—	—	—	Spanien				1	13	3	28				
Argentinien				—	—	—	—	Tschechoslow.				—	—	—	—				
Bolivien				—	—	26	36	Türkei				—	—	9	9				
Chile				—	—	14	10	Belg.-Kongo				4	8	19	18				
8504 10, 80				Ausfuhr				158	118	158	118	8507 10, 50, 90							
Primärelemente				Libanon				24	7	62	18	Staubsauger und Bohnermaschinen, für den Haushalt							
Einfuhr				21	25	43	44	Syrien				0	2	15	13				
Rückwaren				—	—	—	—	Thailand				3	4	6	7				
Großbritannien ..				21	25	43	44	Hongkong				54	163	95	285				
Ausfuhr				1 151	348	1 978	642	Indien				0	2	3	8				
Belgien				22	12	49	24	Pakistan				1	1	1	1				
Finnland				1	1	1	1	Malaya				6	11	7	12				
Griechenland				—	—	25	5	V. St. v. Amerika..				3	10	5	13				
Niederlande				102	26	122	31	Canada				1	3	1	3				
Portugal				21	8	27	14	Mexiko				5	6	13	17				
Schweden				188	52	301	87	Argentinien				—	—	—	—				
Schweiz				9	5	10	6	Brasilien				—	—	—	—				
Türkei				487	104	724	185	Chile				4	6	6	10				
Ägypten				92	34	248	90	Columbien				0	1	1	5				
Fr.-Marokko				—	—	—	—	Peru				—	—	14	13				
Fr.-Westafrika ..				—	—	25	8	Uruguay				—	—	—	—				
Irak				—	—	13	3	Venezuela				9	13	11	19				
Iran				91	25	193	51	Austral. Bund				—	—	—	—				
Syrien				20	5	32	10	8505 96				8507 10, 50, 90							
Ceylon				—	—	22	5	Akkumulatorengefäße und andere Teile aus Hartkautschuk oder Kunststoffen				Staubsauger und Bohnermaschinen, für den Haushalt							
V. St. v. Amerika..				—	—	3	2	Einfuhr				14	5	27	8				
Argentinien				20	32	35	55	Rückwaren				—	—	—	—				
Brasilien				—	—	—	—	Ausfuhr				1 152	320	2 477	618				
8505 11, 19, 80, 91, 94, 95, 99				Belgien				110	43	268	94	Einfuhr				8	16	62	100
Akkumulatoren und Teile davon (ausgen. Gefäße und andere Teile aus Hartkautschuk oder Kunststoffen)				Dänemark				31	10	40	13	Eigenveredelung ..				—	—	2	2
Einfuhr				10	6	11	7	Griechenland				—	—	—	—	—	—	—	—
Eigenveredelung				—	—	—	—	Italien				—	—	2	7	—	—	—	—
Lohnveredelung				—	—	—	—	Jugoslawien				1	3	3	5	—	—	—	—
Rückwaren				8	5	9	6	Niederlande				4	9	53	86	—	—	—	—
Frankreich				—	—	—	—	Norwegen				—	—	—	—	—	—	—	—
Ausfuhr				426	579	902	1 201	Österreich				37	55	42	60	—	—	—	—
Saargebiet				1	1	5	7	Schweden				0	1	1	4	—	—	—	—
Belgien				41	56	139	181	Schweiz				—	—	26	36	—	—	—	—
Luxemburg				16	19	28	34	Süd-Rhodesien ...				—	—	—	—	5	6	—	—
Dänemark				37	55	42	60	Südafr. Union ...				4	5	4	6	—	—	—	—
Finnland				0	1	1	4	Indonesien				—	—	—	—	—	—	—	—
Frankreich				—	—	26	36	—				110	191	177	286	—	—	—	—
Großbritannien ..				—	—	5	6	—				—	—	—	—	—	—	—	—
Irland (Rep.)				4	5	4	6	—				—	—	—	—	—	—	—	—
Italien				110	191	177	286	—				—	—	—	—	—	—	—	—

Wichtigste Herstellungs- und Verbrauchsänder	Februar		Jan./Febr.		Wichtigste Herstellungs- und Verbrauchsänder	Februar		Jan./Febr.		Wichtigste Herstellungs- und Verbrauchsänder	Februar		Jan./Febr.	
	dz = 100 kg	1000 DM	dz = 100 kg	1000 DM		dz = 100 kg	1000 DM	dz = 100 kg	1000 DM		dz = 100 kg	1000 DM	dz = 100 kg	1000 DM
Niederlande	85	72	164	143	8510 80, 90					Finnland	2	6	2	8
Norwegen	13	13	20	22	Elektromechanische Geräte für den Haushalt,					Frankreich	48	54	90	101
Österreich	3	3	25	38	bis 15 kg schwer					Griechenland	3	10	3	12
Portugal	5	8	5	8	Einfuhr	50	70	52	74	Italien	24	30	119	149
Schweden	1	1	1	1	<i>Eigenveredelung</i>	—	—	—	—	Jugoslawien	3	6	28	54
Schweiz	34	50	99	143	<i>Lohnveredelung</i>	—	—	—	—	Niederlande	31	48	60	91
Türkei	—	—	—	—	<i>Rückwaren</i>	—	—	—	—	Norwegen	22	31	37	63
Ägypten	19	22	37	48	Großbritannien ..	50	69	52	72	Österreich	92	131	177	264
Belg.-Kongo	2	3	7	11	Schweiz	0	1	0	2	Polen	—	—	—	—
Südafr. Union	23	27	62	73	Ausfuhr	98	174	250	478	Portugal	12	17	25	29
V. St. v. Amerika ..	1	1	1	1	<i>Eigenveredelung</i>	—	—	—	—	Rumänien	—	—	—	—
Argentinien	1	2	2	4	<i>Lohnveredelung</i>	—	—	—	—	Schweden	85	129	210	258
Bolivien	—	—	—	—	Belgien	34	49	55	79	Schweiz	36	46	60	83
Brasilien	—	—	—	—	Frankreich	7	15	25	39	Spanien	2	23	5	46
Chile	—	—	0	1	Großbritannien ..	—	—	—	—	Türkei	6	7	7	11
Columbien	2	3	2	3	Italien	3	6	10	19	Ungarn	—	—	14	63
Peru	3	6	11	20	Niederlande	10	17	12	20	Ägypten	7	8	10	16
Uruguay	—	—	—	—	Schweden	15	17	24	27	Kenya-Uganda ..	—	—	—	—
Venezuela	17	29	25	44	Schweiz	7	12	10	17	Südafr. Union	—	—	1	3
					Mexiko	0	1	5	15	Br.-Äg. Sudan	3	4	4	9
8508 10, 90					Chile	0	1	0	1	Fr.-Marokko	3	6	4	8
Elektrische Wasch-, Trocken- und Wring-					Columbien	—	—	1	3	Iran	1	5	2	11
maschinen, für den Haushalt					Paraguay	2	5	4	9	Japan	—	—	—	—
Einfuhr	15	11	41	24	Uruguay	—	—	74	171	Indien	1	2	15	19
<i>Eigenveredelung</i>	—	—	—	—	Venezuela	—	—	—	—	Malaya	—	—	0	1
<i>Lohnveredelung</i>	—	—	19	9					Indochina	—	—	—	—	
<i>Rückwaren</i>	3	3	8	5	8511 10, 90					Port.-Indien	—	—	—	—
Großbritannien ..	12	8	12	8	Elektrische Rasierapparate und Haarschneide-					V. St. v. Amerika ..	4	2	9	9
Niederlande	—	—	26	12	maschinen					Mexiko	—	—	31	37
Ausfuhr	3 421	1 866	7 368	4 050	Einfuhr	94	506	108	632	Brasilien	5	18	5	18
<i>Eigenveredelung</i>	6	4	6	4	<i>Lohnveredelung</i>	—	—	—	—	Venezuela	4	4	23	23
Saargebiet	—	—	4	3	<i>Rückwaren</i>	—	—	7	4	Austral. Bund	—	—	—	—
Belgien	398	230	1 129	644	Saargebiet	8	26	14	46	8513 11, 19, 21, 22, 29, 33, 34, 35, 36, 39, 50,				
Luxemburg	196	103	326	175	Niederlande	77	404	83	487	81, 89, 90				
Dänemark	6	8	25	19	Schweiz	9	76	11	97	Elektrische Ausrüstungen für Fahrzeuge				
Finland	7	4	378	249	V. St. v. Amerika ..	—	—	—	—	Einfuhr	42	63	128	210
Frankreich	14	5	38	19	Ausfuhr	23	186	44	325	<i>Eigenveredelung</i>	22	36	34	60
Griechenland	—	—	32	17	<i>Lohnveredelung</i>	—	—	0	7	<i>Lohnveredelung</i>	—	—	—	—
Großbritannien ..	—	—	—	—	Saargebiet	0	2	0	2	<i>Rückwaren</i>	7	7	3	4
Irland (Rep.)	—	—	—	—	Belgien	2	11	3	19	Belgien	3	3	3	3
Island	15	9	17	11	Dänemark	0	8	1	17	Frankreich	4	8	25	42
Italien	273	151	431	239	Frankreich	2	15	6	48	Großbritannien ..	24	38	39	70
Niederlande	1 066	498	2 388	1 118	Großbritannien ..	—	—	1	4	Italien	4	6	50	78
Norwegen	394	255	744	465	Italien	3	19	4	27	Schweden	0	1	0	1
Portugal	—	—	19	13	Niederlande	5	25	8	40	Schweiz	1	1	1	3
Schweden	385	231	686	408	Norwegen	0	1	1	8	V. St. v. Amerika ..	1	4	3	7
Schweiz	289	173	653	387	Schweden	1	14	3	25	Ausfuhr	1 601	2 255	3 261	4 803
Türkei	133	63	179	91	Schweiz	4	26	9	64	<i>Lohnveredelung</i>	7	7	7	7
Ägypten	17	8	25	13	Spanien	—	—	0	7	Saargebiet	18	28	57	85
Südafr. Union	27	14	50	26	Argentinien	—	—	1	7	Belgien	137	183	329	448
Kanar. Inseln	—	—	13	8	Brasilien	—	—	—	—	Luxemburg	5	9	7	14
Libanon	5	4	9	6						Dänemark	128	201	212	332
Syrien	14	7	23	13	8509 10, 90					Finland	31	37	44	62
V. St. v. Amerika ..	—	—	—	—	Ventilatoren bis 600 Watt					Frankreich	19	43	68	127
El Salvador	—	—	2	8	Einfuhr	12	16	20	30	Griechenland	16	20	19	27
Uruguay	102	55	102	55	<i>Rückwaren</i>	—	—	—	—	Großbritannien ..	8	14	10	19
					Italien	5	9	12	21	Irland (Rep.)	0	2	2	8
8512 10, 70, 80, 90					Ausfuhr	40	51	85	107	Italien	61	99	120	195
Elektrische Zündapparate für Verbrennungs-					Saargebiet	6	5	14	10	Jugoslawien	37	71	79	151
motoren					Belgien	2	3	5	7	Niederlande	171	270	295	534
Einfuhr	14	18	17	26	Italien	—	—	—	—	Norwegen	45	70	107	182
<i>Eigenveredelung</i>	—	—	—	—	Portugal	—	—	—	—	Österreich	49	84	92	144
<i>Lohnveredelung</i>	—	—	—	—	Schweden	—	—	—	—	Polen	—	—	2	7
<i>Passive Veredelung</i> ..	—	—	—	—	Schweiz	0	1	0	1	Portugal	26	47	33	63
<i>Rückwaren</i>	72	8	72	9	Türkei	—	—	—	—	Rumänien	—	—	—	—
Großbritannien ..	0	1	2	4	Syrien	—	—	9	9	Schweden	504	504	826	862
Italien	1	5	2	8	Hongkong	—	—	—	—	Schweiz	65	96	167	238
Schweiz	1	2	1	3	Pakistan	—	—	—	—	Spanien	0	2	1	3
Ausfuhr	601	828	1 207	1 725	Chile	—	—	—	—	Türkei	77	126	116	208
<i>Lohnveredelung</i>	—	—	—	—	Peru	1	2	6	10	Ungarn	0	1	9	28
Saargebiet	7	8	20	28	8513 11, 19, 21, 22, 29, 33, 34, 35, 36, 39, 50,					Ägypten	6	15	9	21
Belgien	33	46	59	91	81, 89, 90					Belg.-Kongo	3	5	19	27
Dänemark	137	148	139	155	Elektrische Ausrüstungen für Fahrzeuge					Kenya-Uganda	1	1	3	4
					Einfuhr	42	63	128	210	Tanganyika	—	—	—	—
					<i>Eigenveredelung</i>	22	36	34	60	Goldküste	—	—	4	5
					<i>Lohnveredelung</i>	—	—	—	—					
					<i>Rückwaren</i>	7	7	3	4					
					Belgien	3	3	3	3					
					Frankreich	4	8	25	42					
					Großbritannien ..	24	38	39	70					
					Italien	4	6	50	78					
					Schweden	0	1	0	1					
					Schweiz	1	1	1	3					
					V. St. v. Amerika ..	1	4	3	7					
					Ausfuhr	1 601	2 255	3 261	4 803					
					<i>Lohnveredelung</i>	7	7	7	7					
					Saargebiet	18	28	57	85					
					Belgien	137	183	329	448					
					Luxemburg	5	9	7	14					
					Dänemark	128	201	212	332					
					Finland	31	37	44	62					
					Frankreich	19	43	68	127					
					Griechenland	16	20	19	27					
					Großbritannien ..	8	14	10	19					
					Irland (Rep.)	0	2	2	8					
					Italien	61	99	120	195					
					Jugoslawien	37	71	79	151					
					Niederlande	171	270	295	534					
					Norwegen	45	70	107	182					
					Österreich	49	84	92	144					
					Polen	—	—	2	7					
					Portugal	26	47	33	63					
					Rumänien	—	—	—	—					
					Schweden	504	504	826	862					
					Schweiz	65	96	167	238					
					Spanien	0	2	1	3					
					Türkei	77	126	116	208					
					Ungarn	0	1	9	28					
					Ägypten	6	15	9	21					

Wichtigste Herstellungs- und Verbrauchsländer	Februar		Jan./Febr.		Wichtigste Herstellungs- und Verbrauchsländer	Februar		Jan./Febr.		Wichtigste Herstellungs- und Verbrauchsländer	Februar		Jan./Febr.	
	dz = 100 kg	1000 DM	dz = 100 kg	1000 DM		dz = 100 kg	1000 DM	dz = 100 kg	1000 DM		dz = 100 kg	1000 DM	dz = 100 kg	1000 DM
Südafr. Union	3	8	20	35	8514 31, 36, 37, 39 Elektrische Industrieöfen Einfuhr 25 42 59 86 <i>Lohnveredelung</i> 0 2 0 2 <i>Passive Veredelung</i> — — — — Rückwaren — — — — Niederlande 13 16 18 23 Schweiz 10 22 39 58 Ausfuhr 538 563 1 442 1 084 <i>Lohnveredelung</i> — — 0 7 <i>Passive Veredelung</i> 0 7 0 7 Belgien 94 89 135 111 Luxemburg — — — — Dänemark 1 1 1 2 Finnland 1 1 109 49 Frankreich 9 16 17 41 Griechenland 2 3 7 6 Großbritannien .. — — 1 2 Italien 31 18 79 51 Jugoslawien 7 4 59 33 Niederlande 88 56 120 72 Norwegen 20 19 43 30 Österreich 2 2 15 22 Portugal 7 10 9 12 Schweden 106 99 117 109 Schweiz 52 29 341 156 Spanien 77 179 77 179 Türkei — — 7 7 Ungarn — — 10 7 Ägypten — — 19 23 Südafr. Union ... 1 1 29 13 Japan — — — — Thailand — — 46 23 Indien 2 2 5 7 V. St. v. Amerika.. 0 1 139 84 Canada — — — — Mexiko 2 3 2 3 Bolivien — — — — Brasilien — — — — Chile — — 3 4 Peru — — — —	Bolivien	4	2	13	7	8514 61 Elektrische Bügeleisen Einfuhr Stück Stück im Gew. von dz 5 <i>Rückwaren</i> 200 Ausfuhr 34 543 342 67 587 658 im Gew. von dz 813 1 569 Belgien 5 052 56 5 936 70 Luxemburg — — 106 2 Frankreich 104 2 104 2 Italien 1 764 23 2 266 26 Niederlande 2 430 22 3 625 30 Norwegen 948 14 948 14 Portugal 196 2 391 4 Schweden 12 3 22 5 Schweiz 804 13 2 136 36 Türkei 250 1 7 150 49 Südafr. Union ... 300 2 658 4 Indonesien — — 684 5 Iran 1 000 7 2 300 13 Indien 400 2 1 713 14 Costa Rica 735 6 1 707 13 Cuba 7 050 60 12 273 105 Chile — — — — Columbien 1 456 16 5 329 66 Venezuela 3 298 29 6 395 60			
Fr.-Marokko	7	18	12	25										
Port.-Westafr.	6	18	8	23										
Indonesien	19	25	156	218										
Iran	—	—	—	—										
Japan	0	6	0	6										
Syrien	0	1	0	2										
Ceylon	3	6	3	7										
Cypern	—	—	2	5										
Hongkong	3	6	5	8										
Indien	—	—	0	1										
Pakistan	—	—	1	3										
Malaya	82	116	310	464										
Indochina	6	8	6	8										
V. St. v. Amerika	13	16	20	26										
Canada	6	7	8	9										
Costa Rica	1	3	1	8										
Cuba	0	1	5	16										
Mexiko	3	4	7	16										
Brasilien	8	15	8	15										
Chile	6	13	6	13										
Columbien	4	7	4	10										
Uruguay	—	—	2	4										
Venezuela	1	3	6	11										
Austral. Bund	0	1	2	4										
Neuseeland	—	—	—	—										
8514 11, 13, 15, 16, 17, 19, 21, 25 Elektrische Schweißgeräte Einfuhr 427 404 554 528 <i>Lohnveredelung</i> 2 7 7 5 <i>Passive Veredelung</i> — — — — <i>Rückwaren</i> 0 7 0 7 Belgien — — — — Frankreich — — 19 45 Großbritannien .. 42 71 42 71 Österreich 34 14 91 39 Schweden 3 4 16 15 Schweiz 332 266 365 304 V. St. v. Amerika . 10 9 10 9 Ausfuhr 430 488 1 034 1 092 <i>Lohnveredelung</i> — — 7 7 Saargebiet 70 47 70 47 Belgien 9 16 25 27 Luxemburg 6 3 7 4 Dänemark 22 23 23 26 Finnland 17 8 11 8 Frankreich 94 109 101 121 Griechenland 7 9 31 34 Großbritannien .. 2 5 4 13 Italien 8 23 37 53 Jugoslawien — — 74 84 Niederlande 25 25 44 58 Norwegen 1 2 1 2 Österreich 16 21 16 22 Portugal 8 10 19 17 Schweden 33 66 42 76 Schweiz 18 20 69 73 Spanien 6 5 6 5 Türkei 10 7 22 15 Belg.-Kongo — — 3 7 Südafr. Union ... 1 2 12 13 Fr.-Marokko 5 4 14 10 Indonesien — — 11 25 Israel — — — — Japan — — — — Syrien — — 13 7 Indien 5 6 44 31 Pakistan — — 81 70 V. St. v. Amerika . 24 42 29 48 Mexiko 1 1 3 3 Argentinien — — — — Brasilien — — 162 137 Chile 20 14 20 16 Venezuela 6 5 12 13														
8514 40, 51, 53, 54, 55, 59 Elektrische Öfen für Gewerbe und Haushalt Einfuhr 5 8 7 10 <i>Lohnveredelung</i> — — — — <i>Rückwaren</i> — — 2 7 Österreich — — — — Ausfuhr 922 455 1 789 864 <i>Eigenveredelung</i> 7 7 73 6 Saargebiet 5 2 50 21 Belgien 24 9 114 46 Luxemburg 7 4 14 8 Dänemark 18 8 37 19 Finnland 77 40 114 65 Frankreich 4 2 24 14 Griechenland — — 49 18 Irland (Rep.) — — 6 5 Italien 116 43 179 70 Niederlande 35 14 46 20 Portugal 101 46 174 85 Schweden 10 16 16 30 Schweiz 124 56 296 130 Türkei — — 14 7 Belg.-Kongo 121 59 194 93 Kenya-Uganda .. — — 15 8 Südafr. Union ... 29 11 30 12 Br.-Äg. Sudan ... — — 11 6 Libanon 3 2 16 8 Hongkong 14 8 14 8 Indien — — 10 5 Malaya 22 12 29 15 Costa Rica 42 17 68 28														
8514 65, 71, 73, 75, 77, 81, 83, 84, 85, 86, 87, 89, 91, 92, 93, 99 Andere Elektrowärmegeräte, einschließlich der Heizelemente, und Teile zu Elektrowärme-geräten aller Art Einfuhr dz Stück im Gew. von dz 2 <i>Rückwaren</i> 16 Großbritannien .. 0 5 0 6 Italien 1- 1 1 1 Niederlande 45 160 67 206 Österreich 3 1 6 6 Schweden — — — — Schweiz 33 50 47 59 V. St. v. Amerika.. 5 13 6 14 Ausfuhr 1 076 1 163 1 829 2 004 <i>Lohnveredelung</i> 9 3 70 5 Saargebiet 29 24 90 70 Belgien 78 93 142 184 Luxemburg 11 18 17 23 Dänemark 21 45 43 89 Finnland 5 4 14 28 Frankreich 57 87 125 115 Griechenland 2 4 8 17 Großbritannien .. 24 25 31 49 Irland (Rep.) 6 5 18 15 Island 17 13 28 18 Italien 118 104 130 130 Triest 3 4 9 10 Jugoslawien 2 4 2 4 Niederlande 114 132 165 196 Norwegen 8 20 79 78 Österreich 27 42 38 63 Portugal 17 16 23 26														

Wichtigste Herstellungs- und Verbrauchsländer	Februar		Jan./Febr.		Wichtigste Herstellungs- und Verbrauchsländer	Februar		Jan./Febr.		Wichtigste Herstellungs- und Verbrauchsländer	Februar		Jan./Febr.	
	dz = 100 kg	1000 DM	dz = 100 kg	1000 DM		dz = 100 kg	1000 DM	dz = 100 kg	1000 DM		dz = 100 kg	1000 DM	dz = 100 kg	1000 DM
Schweden	161	149	230	206	Ausfuhr	1 153	3 192	1 952	5 182	Luxemburg	1	7	2	10
Schweiz	209	138	271	192	<i>Lohnveredelung</i>	2	27	3	33	Dänemark	15	72	55	247
Spanien	11	24	11	25	<i>Passive Veredelung</i>	—	—	—	—	Finnland	0	2	0	7
Türkei	8	25	24	37	Saargebiet	6	13	11	31	Frankreich	2	15	3	19
Ungarn	—	—	4	19	Belgien	24	80	67	185	Griechenland	1	4	1	5
Belg.-Kongo	19	11	31	21	Luxemburg	0	1	0	4	Großbritannien ..	1	7	6	26
Südafr. Union	53	59	122	109	Dänemark	14	46	28	119	Irland (Rep.)	—	—	1	5
Iran	1	3	2	5	Finnland	9	27	9	30	Italien	20	58	48	159
Israel	—	—	14	5	Frankreich	16	46	17	59	Jugoslawien	2	7	6	29
Thailand	2	2	4	5	Griechenland	6	16	21	72	Niederlande	21	124	37	201
Hongkong	10	13	13	17	Großbritannien ..	1	11	3	26	Norwegen	5	26	16	75
Indien	1	2	4	8	Irland (Rep.)	16	24	16	24	Österreich	13	69	25	115
Malaya	3	4	7	10	Italien	25	130	51	198	Polen	0	9	0	18
V. St. v. Amerika ..	6	8	6	9	Jugoslawien	44	126	60	185	Portugal	6	10	9	26
Canada	9	15	23	70	Niederlande	65	140	88	206	Rumänien	—	—	5	52
Mexiko	0	1	0	1	Norwegen	15	35	44	94	Schweden	10	49	43	218
Brasilien	—	—	1	1	Österreich	73	212	90	258	Schweiz	16	64	28	137
Chile	1	2	6	8	Polen	—	—	—	—	Spanien	1	17	1	20
Columbien	6	8	11	24	Portugal	18	40	28	71	Türkei	22	60	39	155
Peru	2	4	6	11	Schweden	35	102	66	209	Ägypten	2	4	5	11
Uruguay	0	3	0	5	Schweiz	46	124	55	157	Belg.-Kongo	—	—	1	7
Venezuela	10	22	28	33	Spanien	7	37	7	37	Südafr. Union	0	1	8	40
Austral. Bund	—	—	5	7	Tschechoslow.	—	—	—	—	Fr.-Marokko	1	4	7	22
8515 00					Türkei	127	216	438	730	Saudi-Arabien	—	—	2	6
Elektrische Bogenlampen					Ungarn	22	132	23	150	China	2	8	4	17
Einfuhr	8	17	17	35	Ägypten	—	—	—	—	Indonesien	4	13	14	46
<i>Lohnveredelung</i>	—	—	—	—	Südafr. Union	5	20	8	35	Iran	0	2	0	3
Niederlande	8	17	17	35	Fr.-Marokko	1	2	1	2	Cypern	—	—	2	5
Ausfuhr	20	27	32	48	Port.-Westaf.	—	—	—	—	Hongkong	99	215	165	345
Italien	3	6	6	12	Kanar. Inseln	—	—	—	—	Indien	4	13	4	14
Chile	—	—	4	5	Afghanistan	—	—	—	—	Pakistan	—	—	1	7
8516 10, 80					China	0	1	0	7	Malaya	1	2	2	11
Tragbare elektrische Leuchten mit eigener Stromquelle					Indonesien	0	1	2	6	Port.-Indien	—	—	5	48
Einfuhr	2	3	2	3	Irak	3	14	30	91	V. St. v. Amerika ..	2	8	2	8
<i>Rückwaren</i>	—	—	—	—	Iran	0	1	0	2	Canada	0	1	0	1
Ausfuhr	103	169	197	279	Japan	—	—	0	4	Bolivien	—	—	1	6
Belgien	6	17	16	29	Syrien	30	57	32	62	Brasilien	—	—	1	5
Frankreich	—	—	3	7	Ceylon	—	—	—	—	Chile	4	10	11	46
Großbritannien ..	—	—	—	—	Cypern	—	—	3	8	Columbien	7	11	12	36
Italien	10	13	14	23	Hongkong	280	797	420	1 181	Peru	—	—	4	10
Jugoslawien	2	6	2	7	Indien	53	93	55	96	Uruguay	—	—	—	—
Niederlande	15	30	21	40	Pakistan	—	—	0	1	Venezuela	0	1	0	2
Norwegen	13	17	14	19	Port.-Indien	—	—	—	—					
Österreich	1	2	4	9	V. St. v. Amerika ..	18	188	25	218	8519 10, 20, 91				
Portugal	1	2	2	3	Canada	0	1	0	1	Geräte der Drahtnachrichtentechnik: für Fernsprechzwecke				
Schweden	4	6	11	12	Cuba	10	19	26	62	Einfuhr	9	43	18	64
Schweiz	3	3	6	8	Mexiko	55	95	58	104	<i>Lohnveredelung</i>	—	—	—	—
Türkei	—	—	32	11	Argentinien	117	313	117	313	<i>Rückwaren</i>	—	—	3	9
Br.-Äg. Sudan	2	3	5	7	Bolivien	—	—	3	14	Niederlande	1	1	1	4
Fr.-Äquat. Afr. ..	—	—	5	6	Brasilien	—	—	10	10	Österreich	2	4	2	6
Iran	6	5	6	5	Chile	2	6	4	11	Schweiz	4	29	5	32
V. St. v. Amerika ..	4	10	6	15	Columbien	0	5	9	39	Türkei	—	—	2	5
Brasilien	18	29	27	43	Paraguay	—	—	0	2	Ausfuhr	938	3 007	1 745	5 958
8517 10, 91, 99					Peru	1	2	3	6	<i>Lohnveredelung</i>	—	—	—	—
Röntgenapparate, Röntgenröhren und Zubehör					Uruguay	—	—	—	—	Saargebiet	43	127	111	348
Einfuhr	24	142	48	245	Venezuela	—	—	6	17	Belgien	28	56	51	142
<i>Eigenveredelung</i>	—	—	—	—	Austral. Bund	—	—	1	11	Luxemburg	6	25	6	30
<i>Lohnveredelung</i>	—	—	0	7	8518 10, 50, 70, 90					Dänemark	15	20	18	26
<i>Passive Veredelung</i> ..	—	—	—	—	Elektrische Apparate für medizinische Zwecke, mit Ausnahme der Apparate, bei denen die Elektrizität nur Mittel zur Kraftübertragung oder zum Antrieb ist					Finnland	25	68	71	435
<i>Rückwaren</i>	2	10	2	11	Einfuhr	23	55	27	75	Frankreich	9	26	13	47
Italien	—	—	3	8	<i>Eigenveredelung</i>	—	—	—	—	Griechenland	65	182	141	385
Niederlande	9	72	12	99	<i>Lohnveredelung</i>	—	—	—	—	Großbritannien ..	10	35	10	36
Österreich	5	40	11	55	<i>Rückwaren</i>	7	7	7	2	Italien	226	1 007	538	2 360
Schweden	5	6	17	56	Niederlande	16	34	16	36	Jugoslawien	20	89	87	231
V. St. v. Amerika ..	0	1	0	2	Österreich	4	11	7	23	Niederlande	38	106	60	185
					Schweden	1	2	1	2	Norwegen	31	100	71	171
					Schweiz	1	6	2	11	Österreich	9	19	18	36
					Ausfuhr	299	1 040	630	2 449	Portugal	6	8	7	10
					<i>Lohnveredelung</i>	0	3	0	8	Rumänien	—	—	—	—
					Saargebiet	1	4	4	9	Schweden	6	35	6	37
					Belgien	20	65	31	120	Schweiz	1	6	1	12
										Spanien	43	208	43	208
										Türkei	37	77	50	109
										Ägypten	3	8	3	9

Wichtigste Herstellungs- und Verbrauchsländer	Februar		Jan./Febr.		Wichtigste Herstellungs- und Verbrauchsländer	Februar		Jan./Febr.		Wichtigste Herstellungs- und Verbrauchsländer	Februar		Jan./Febr.	
	dz = 100 kg	1000 DM	dz = 100 kg	1000 DM		dz = 100 kg	1000 DM	dz = 100 kg	1000 DM		dz = 100 kg	1000 DM	dz = 100 kg	1000 DM
Südafr. Union	13	74	16	80	Norwegen	0	1	0	1	Ungarn	2	17	3	32
Fr.-Marokko	6	23	16	46	Österreich	1	2	1	11	Ägypten	158	279	221	367
Indonesien	9	31	9	31	Schweden	15	40	38	62	Athiopien	—	—	1	3
Iran	8	17	20	40	Schweiz	7	15	13	24	Belg.-Kongo	6	13	27	56
Libanon	9	15	18	34	Türkei	—	—	0	1	Kenya-Uganda	0	2	0	2
Syrien	—	—	—	—	Ungarn	—	—	—	—	Südafr. Union	83	116	110	159
Hongkong	—	—	—	—	Indonesien	—	—	5	10	Südwestafrika	2	4	6	11
Indien	—	—	0	1	Thailand	1	1	7	10	Br.-Äg. Sudan	1	4	8	14
Pakistan	40	141	68	237	Indien	0	2	0	2	Algerien	6	11	7	12
Indochina	—	—	—	—	V. St. v. Amerika	5	5	6	14	Tunesien	0	1	7	10
V. St. v. Amerika	4	12	4	12	Argentinien	—	—	—	—	Fr.-Marokko	26	42	34	54
Haiti (Rep.)	102	78	102	78	Brasilien	—	—	—	—	Fr.-Westafrika	—	—	7	12
Mexiko	12	29	12	30	Venezuela	1	1	2	6	Mocambique	9	18	10	20
El Salvador	2	7	2	7						Port.-Westafrika	9	14	16	27
Argentinien	9	25	9	25						Übr. Span.-Afr.	7	14	11	20
Brasilien	—	—	—	—						Saudi-Arabien	12	19	15	25
Chile	—	—	22	48						Burma	4	8	5	10
Columbien	2	4	15	40						Indonesien	207	379	449	800
Uruguay	63	245	63	245						Irak	30	57	49	89
Venezuela	27	77	52	156						Iran	91	153	120	201

8519 50, 60, 70, 80, 99

**Geräte der Drahtnachrichtentechnik: für Tele-
grafie und ähnliche Zwecke**

	dz = 100 kg	1000 DM	dz = 100 kg	1000 DM
Einfuhr	—	—	—	—
Niederlande	—	—	—	—
V. St. v. Amerika	—	—	—	—
Ausfuhr	116	753	211	1362
Lohnveredelung	—	—	—	—
Saargebiet	1	5	6	24
Belgien	4	31	8	52
Dänemark	7	53	19	125
Finnland	—	—	—	—
Frankreich	3	37	6	91
Großbritannien	—	—	—	—
Italien	3	22	7	47
Jugoslawien	0	2	0	2
Niederlande	31	163	38	216
Norwegen	1	14	3	35
Österreich	34	181	40	217
Polen	—	—	—	—
Portugal	—	—	—	—
Rumänien	—	—	0	1
Schweden	13	122	26	230
Schweiz	2	25	5	63
Spanien	—	—	1	21
Tschechoslow.	—	—	—	—
Ungarn	—	—	5	58
Ägypten	—	—	5	26
Äthiopien	—	—	3	17
Saudi-Arabien	—	—	21	26
Indien	9	58	9	58
V. St. v. Amerika	—	—	—	—
Costa Rica	—	—	0	7
Brasilien	—	—	—	—

8520 10, 30, 50, 90

Mikrofone, Verstärker, Lautsprecher aller Art

	dz = 100 kg	1000 DM	dz = 100 kg	1000 DM
Einfuhr	50	98	77	191
Eigenveredelung	—	—	—	—
Lohnveredelung	—	—	—	—
Passive Veredelung	—	—	0	2
Rückwaren	—	—	—	—
Niederlande	48	92	73	177
Ausfuhr	57	137	114	280
Lohnveredelung	—	—	—	—
Passive Veredelung	—	—	0	7
Belgien	2	4	4	9
Luxemburg	2	2	4	8
Dänemark	1	5	3	20
Finnland	0	1	0	4
Frankreich	0	3	0	4
Griechenland	—	—	3	14
Italien	2	5	3	11
Niederlande	2	4	7	11

8521 00

Elektrische Hörapparate für Schwerhörige

	kg	dz	kg	dz
Einfuhr	254	74	553	149
Eigenveredelung	3	2	3	2
Lohnveredelung	—	—	—	—
Rückwaren	8	4	8	4
Dänemark	18	10	61	21
Großbritannien	10	6	15	9
Niederlande	182	41	391	86
Schweiz	8	4	48	17
V. St. v. Amerika	24	10	26	13
Ausfuhr	154	57	201	87
Lohnveredelung	—	—	—	—
Dänemark	—	—	1	1
Frankreich	2	1	2	1
Griechenland	—	—	—	—
Italien	1	4	13	12
Niederlande	68	10	68	10
Schweden	28	13	35	18
Schweiz	4	4	15	10

8522 11, 21, 25, 51, 55, 70, 81, 89, 91, 94, 95, 99

**Drahtlose Sende- oder Empfangsanlagen und
-geräte**

	dz	kg	dz	kg
Einfuhr	287	745	440	1225
Eigenveredelung	0	4	1	24
Lohnveredelung	—	—	0	7
Rückwaren	2	7	10	19
Dänemark	7	41	10	57
Frankreich	0	4	1	24
Griechenland	—	—	7	11
Großbritannien	12	83	23	185
Niederlande	236	428	358	688
Österreich	—	—	—	—
Schweden	—	—	—	—
Schweiz	—	—	—	—
V. St. v. Amerika	27	179	36	248
Ausfuhr	2870	5302	5813	10737
Lohnveredelung	—	—	—	—
Saargebiet	14	23	20	33
Belgien	363	572	797	1238
Luxemburg	52	88	89	159
Dänemark	12	29	26	52
Finnland	10	19	27	62
Frankreich	23	43	88	138
Griechenland	114	183	230	421
Großbritannien	4	38	4	47
Italien	20	70	28	110
Jugoslawien	1	9	2	17
Niederlande	332	485	908	1449
Norwegen	3	13	5	19
Österreich	11	99	11	105
Polen	—	—	18	117
Portugal	32	71	176	335
Schweden	23	81	34	122
Schweiz	325	669	615	1267
Spanien	3	12	17	66
Türkei	139	315	261	618

Ungarn	2	17	3	32
Ägypten	158	279	221	367
Athiopien	—	—	1	3
Belg.-Kongo	6	13	27	56
Kenya-Uganda	0	2	0	2
Südafr. Union	83	116	110	159
Südwestafrika	2	4	6	11
Br.-Äg. Sudan	1	4	8	14
Algerien	6	11	7	12
Tunesien	0	1	7	10
Fr.-Marokko	26	42	34	54
Fr.-Westafrika	—	—	7	12
Mocambique	9	18	10	20
Port.-Westafrika	9	14	16	27
Übr. Span.-Afr.	7	14	11	20
Saudi-Arabien	12	19	15	25
Burma	4	8	5	10
Indonesien	207	379	449	800
Irak	30	57	49	89
Iran	91	153	120	201
Libanon	52	83	66	105
Syrien	36	59	117	181
Thailand	27	36	176	264
Aden	9	14	16	24
Bahrein usw.	—	—	—	—
Ceylon	6	12	9	18
Cypern	6	7	9	12
Hongkong	3	5	4	7
Indien	69	117	93	156
Pakistan	5	7	32	51
Malaya	13	23	36	71
V. St. v. Amerika	82	95	82	98
Costa Rica	10	20	12	24
Dominik. Rep.	16	34	26	53
Guatemala	13	25	17	32
Haiti (Rep.)	2	3	6	13
Honduras (Rep.)	2	4	11	18
Mexiko	—	—	28	49
Nicaragua	7	16	14	30
Panama	5	9	5	9
El Salvador	12	28	45	85
Br.-Westindien	2	4	4	8
Nied. Antillen	4	8	17	31
Argentinien	13	34	17	43
Bolivien	5	10	5	10
Brasilien	3	9	14	55
Chile	13	28	15	34
Columbien	191	395	228	466
Ecuador	4	6	20	34
Peru	14	29	61	128
Uruguay	4	9	5	15
Venezuela	55	105	97	190

8523 10, 90

**Prüf. und Suchgeräte für Ultraschall oder elek-
tromagnetische Wellen**

	dz = 100 kg	1000 DM	dz = 100 kg	1000 DM
Einfuhr	0	1	12	48
Lohnveredelung	—	—	0	3
Rückwaren	—	—	72	44
Frankreich	—	—	8	24
Italien	—	—	2	10
Norwegen	—	—	1	6
Ausfuhr	570	716	648	1139
Lohnveredelung	—	—	—	—
Belgien	2	6	2	18
Dänemark	14	72	28	138
Frankreich	462	168	462	184
Großbritannien	1	15	1	15
Island	4	22	6	34
Italien	13	58	16	74
Niederlande	7	101	15	135
Norwegen	12	55	33	175
Portugal	15	64	21	95
Schweden	23	91	40	180
Spanien	—	—	—	—
Türkei	0	4	1	14
Ägypten	—	—	6	13

Wichtigste Herstellungs- und Verbrauchsländer	Februar		Jan./Febr.		Wichtigste Herstellungs- und Verbrauchsländer	Februar		Jan./Febr.		Wichtigste Herstellungs- und Verbrauchsländer	Februar		Jan./Febr.		
	dz = 100 kg	1000 DM	dz = 100 kg	1000 DM		dz = 100 kg	1000 DM	dz = 100 kg	1000 DM		dz = 100 kg	1000 DM	dz = 100 kg	1000 DM	dz = 100 kg
8524 10, 30, 50, 80, 90					8526 11, 19, 30, 51, 59, 70					Portugal	23	29	49	60	
Elektrische Signal- und Sicherheitsgeräte					Elektrische Kondensatoren					Rumänien	0	1	3	5	
Einfuhr	3	5	18	32	Einfuhr	81	169	137	331	Schweden	139	186	328	399	
<i>Eigenveredelung</i>	—	—	7	3	<i>Eigenveredelung</i>	—	—	—	—	Schweiz	56	91	97	162	
Rückwaren	—	—	—	—	<i>Lohnveredelung</i>	—	—	—	—	Spanien	—	—	63	144	
Schweden	2	3	16	25	<i>Passive Veredelung</i>	—	—	—	—	Tschechoslow.	—	—	—	—	
Schweiz	0	1	0	1	<i>Rückwaren</i>	0	7	0	7	Türkei	57	47	182	195	
V. St. v. Amerika ..	—	—	0	3	Niederlande	25	97	62	230	Ungarn	—	—	—	—	
Ausfuhr	207	287	451	637	Schweiz	53	64	68	77	Ägypten	45	33	55	46	
Saargebiet	21	61	58	125	V. St. v. Amerika ..	—	—	2	12	Äthiopien	—	—	2	5	
Belgien	11	12	44	40	Ausfuhr	185	409	444	850	Belg.-Kongo	17	18	18	20	
Luxemburg	3	4	9	10	<i>Lohnveredelung</i>	—	—	—	—	Südafr. Union	46	20	53	28	
Dänemark	0	2	1	4	<i>Passive Veredelung</i>	—	—	—	—	Br.-Ag. Sudan	—	—	—	—	
Finnland	—	—	1	1	Saargebiet	1	4	1	4	Mocambique	0	2	17	16	
Griechenland	—	—	—	—	Belgien	4	14	13	38	Port.-Westaf.	2	1	3	2	
Großbritannien ..	—	—	—	—	Dänemark	7	14	13	30	Afghanistan	31	36	31	36	
Italien	2	7	12	18	Finnland	1	9	1	11	Indonesien	5	7	17	25	
Jugoslawien	—	—	24	24	Frankreich	1	19	10	41	Iran	77	107	77	107	
Niederlande	37	69	56	101	Großbritannien ..	5	8	5	9	Syrien	11	16	22	28	
Norwegen	2	3	2	6	Irland (Rep.)	1	1	18	15	Thailand	0	1	4	8	
Österreich	0	3	21	62	Italien	6	47	13	85	Indien	5	8	127	127	
Portugal	4	6	6	8	Jugoslawien	3	9	8	19	Pakistan	62	56	107	100	
Schweden	15	19	20	28	Niederlande	10	35	20	85	Malaya	—	—	10	32	
Schweiz	15	13	22	41	Norwegen	4	9	10	19	V. St. v. Amerika ..	4	7	4	8	
Tschechoslow.	—	—	—	—	Österreich	77	71	204	168	Canada	15	14	16	17	
Türkei	1	4	3	7	Portugal	2	3	6	8	Costa Rica	0	1	9	7	
Ungarn	—	—	—	—	Schweden	8	32	13	52	Dominik. Rep.	—	—	3	8	
Ägypten	10	12	17	19	Schweiz	2	11	11	40	Mexiko	11	20	14	26	
Südafr. Union	5	7	6	9	Spanien	—	—	—	—	Argentinien	0	1	5	8	
Mocambique	1	3	1	3	Türkei	0	1	10	20	Bolivien	—	—	—	—	
Iran	—	—	—	—	Ungarn	1	2	1	2	Brasilien	55	120	109	276	
Indien	—	—	41	41	Südafr. Union	1	2	9	13	Chile	—	—	32	30	
Chile	21	15	37	30	Indonesien	—	—	1	6	Columbien	8	6	8	6	
					Iran	—	—	4	10	Ecuador	—	—	4	6	
					Syrien	—	—	11	22	Peru	11	19	13	28	
					Hongkong	—	—	2	6	Uruguay	49	25	49	25	
					Indien	13	20	20	30	Venezuela	3	3	3	4	
					Argentinien	4	19	5	26	Austral. Bund	4	6	10	14	
					Brasilien	11	38	11	38						
					Austral. Bund	—	—	0	5						
8525 10, 50, 60, 80, 90										8527 50					
Sonstige elektrische Geräte					8527 11, 12, 15, 21, 22, 23, 24, 25, 27, 29, 30, 92, 93					Installationsgeräte bis zu 750 Volt					
Einfuhr	7	37	27	76	Elektrische Schaltgeräte für Hoch- und Nieder- spannung	Einfuhr	88	227	316	634	Einfuhr	16	61	42	130
<i>Eigenveredelung</i>	—	—	—	—	<i>Eigenveredelung</i>	13	76	73	76	<i>Eigenveredelung</i>	—	—	3	8	
<i>Lohnveredelung</i>	—	—	—	—	<i>Lohnveredelung</i>	10	27	67	139	<i>Lohnveredelung</i>	—	—	—	—	
Rückwaren	2	4	17	12	<i>Passive Veredelung</i>	—	—	—	—	Rückwaren	—	—	5	5	
Belgien	2	14	2	17	<i>Rückwaren</i>	1	1	2	3	Großbritannien ..	—	—	3	8	
Dänemark	2	14	3	21	Frankreich	3	12	46	94	Italien	5	8	13	31	
Großbritannien ..	1	2	1	2	Niederlande	4	9	27	55	Niederlande	6	34	13	55	
Niederlande	—	—	16	17	Österreich	0	2	7	12	Österreich	2	4	6	12	
Schweden	2	6	3	12	Schweiz	61	175	212	429	Ausfuhr	3 010	2 380	5 865	4 680	
Schweiz	0	1	2	7	V. St. v. Amerika ..	13	17	16	27	<i>Lohnveredelung</i>	—	—	—	—	
V. St. v. Amerika ..	—	—	—	—	Ausfuhr	3 027	4 331	6 005	8 553	Saargebiet	102	63	205	130	
Ausfuhr	666	576	3 411	1 876	<i>Lohnveredelung</i>	6	8	6	8	Belgien	201	166	344	284	
<i>Eigenveredelung</i>	—	—	14	4	Saargebiet	176	275	435	608	Luxemburg	57	44	109	90	
Saargebiet	0	3	29	28	Belgien	239	299	514	597	Dänemark	26	45	47	75	
Belgien	280	77	548	127	Luxemburg	156	455	287	864	Finnland	19	16	53	45	
Dänemark	9	18	16	36	Dänemark	8	18	22	37	Frankreich	25	45	73	99	
Finnland	0	3	0	3	Finnland	162	242	273	381	Griechenland	30	18	37	29	
Frankreich	1	4	1	5	Frankreich	42	88	109	193	Großbritannien ..	9	19	15	30	
Italien	43	49	68	87	Griechenland	44	40	78	74	Malta; Gibraltar ..	3	3	8	8	
Jugoslawien	7	17	740	161	Großbritannien ..	2	12	13	32	Irland (Rep.)	41	19	102	54	
Niederlande	13	22	71	72	Irland (Rep.)	268	307	320	360	Island	20	15	26	21	
Norwegen	15	45	19	58	Italien	185	279	326	475	Italien	71	80	107	119	
Österreich	2	4	6	11	Jugoslawien	436	435	986	1 105	Jugoslawien	56	37	89	68	
Schweden	46	35	72	56	Niederlande	159	255	394	660	Niederlande	583	508	1 072	935	
Schweiz	21	38	48	70	Norwegen	128	186	272	325	Norwegen	292	220	623	454	
Spanien	56	66	56	66	Österreich	111	231	254	503	Österreich	61	48	94	98	
Türkei	1	1	1	1	Polen	159	302	159	302	Portugal	8	12	16	30	
Ägypten	—	—	—	—						Schweden	511	359	1 058	712	
Belg.-Kongo	—	—	0	1						Schweiz	107	113	202	208	
Südafr. Union	2	3	6	8						Spanien	—	—	5	16	
Japan	—	—	1 299	769						Türkei	153	99	241	146	
V. St. v. Amerika ..	137	112	139	115						Ägypten	22	17	50	38	
Mexiko	0	1	252	115						Belg.-Kongo	20	14	24	17	
Brasilien	0	6	0	6											
Chile	—	—	—	—											
Venezuela	—	—	—	—											
Austral. Bund	—	—	—	—											

Wichtigste Herstellungs- und Verbrauchsländer	Februar		Jan./Febr.		Wichtigste Herstellungs- und Verbrauchsländer	Februar		Jan./Febr.		Wichtigste Herstellungs- und Verbrauchsländer	Februar		Jan./Febr.			
	dz = 100 kg	1000 DM	dz = 100 kg	1000 DM		dz = 100 kg	1000 DM	dz = 100 kg	1000 DM		dz = 100 kg	1000 DM	dz = 100 kg	1000 DM	dz = 100 kg	1000 DM
Südafr. Union ...	42	38	142	135	Hongkong	1	1	2	3	8528 10, 61, 66, 67, 68, 69 Isolierte Drähte, Schnüre und Leitungen	Einfuhr	5	17	51	75	
Mocambique	3	3	12	10	Indien	5	8	15	20		<i>Eigenveredelung</i>	—	—	7	7	
Port.-Westafr. ...	0	1	7	8	Malaya	—	—	4	8		<i>Lohnveredelung</i>	—	—	4	4	
Afghanistan	39	28	42	32	Port.-Indien	3	14	7	22		<i>Rückwaren</i>	—	—	22	7	
Burma	11	9	24	21	V. St. v. Amerika	0	9	0	17		Frankreich	—	—	20	40	
Indonesien	17	13	86	66	Argentinien	2	9	5	26		Italien	1	1	2	4	
Irak	14	12	29	22	Brasilien	6	13	7	18		Niederlande	1	4	2	7	
Iran	146	69	173	68	Chile	1	4	3	9		Schweden	—	—	—	—	
Jordanien	—	—	6	6	Columbien	—	—	2	5		Schweiz	3	7	4	10	
Libanon	10	9	16	15	Peru	0	3	1	8		Türkei	—	—	20	5	
Syrien	5	5	15	12							Japan	—	—	—	—	
Thailand	9	8	13	13												
Koweit	4	3	15	10							Ausfuhr	5 776	2 775	11 238	5 399	
Ceylon	2	1	12	9							<i>Eigenveredelung</i>	77	24	77	24	
Hongkong	5	6	7	8							<i>Lohnveredelung</i>	0	7	0	7	
Indien	41	34	146	96							Saargebiet	73	36	193	79	
Pakistan	28	24	170	150							Belgien	312	166	595	346	
Malaya	25	25	38	43	Kabel	Einfuhr	1	2	52		88	Luxemburg	207	76	339	122
Costa Rica	5	3	9	6	<i>Rückwaren</i>	—	—	—	—		Dänemark	30	21	80	53	
Cuba	20	10	40	20	Belgien	—	—	—	—	Finnland	3	2	14	10		
Mexiko	1	3	3	6	Frankreich	—	—	19	29	Frankreich	44	53	66	97		
Br.-Westindien ..	4	3	6	5	Niederlande	1	2	33	9	Griechenland	168	73	365	163		
Brasilien	1	2	1	2						Großbritannien ..	0	5	5	14		
Chile	10	8	46	52	Ausfuhr	23 178	5 867	50 412	12 903	Irland (Rep.)	33	10	124	36		
Columbien	14	9	23	14	<i>Eigenveredelung</i>	871	276	13 659	3 571	Island	7	3	34	17		
Ecuador	—	—	—	—	<i>Lohnveredelung</i>	—	—	—	—	Italien	15	13	105	118		
Peru	23	14	38	25	Saargebiet	211	53	607	156	Jugoslawien	183	51	259	107		
Uruguay	—	—	—	—	Belgien	201	47	330	142	Niederlande	107	64	175	112		
Venezuela	7	8	14	15	Luxemburg	100	24	546	173	Norwegen	12	16	54	45		
					Dänemark	929	264	980	286	Österreich	3	4	6	10		
					Finnland	43	12	300	90	Portugal	16	11	24	16		
					Frankreich	—	—	860	125	Schweden	513	292	879	503		
					Griechenland	203	53	299	94	Schweiz	193	105	324	166		
					Großbritannien ..	—	—	—	—	Spanien	1	1	56	34		
					Irland (Rep.)	1 485	423	1 945	519	Tschechoslow.	—	—	—	—		
					Italien	46	49	69	66	Türkei	82	48	322	162		
					Jugoslawien	3 608	963	3 954	1 067	Ägypten	71	28	175	80		
					Niederlande	976	160	1 972	393	Äthiopien	—	—	3	6		
					Norwegen	2 140	502	2 511	594	Belg.-Kongo	216	58	389	98		
					Österreich	19	7	19	7	Südafr. Union	17	8	35	23		
					Portugal	523	130	1 019	274	Br.-Äg. Sudan	—	—	16	9		
					Schweden	2 475	563	4 979	1 155	Fr.-Marokko	28	15	83	40		
					Schweiz	978	272	1 024	283	Port.-Westafr.	34	15	50	22		
					Türkei	83	21	1 268	329	Tanger	—	—	10	4		
					Ungarn	—	—	—	—	Afghanistan	—	—	7	3		
					Ägypten	1 807	466	2 199	542	Formosa	7	3	95	37		
					Belg.-Kongo	82	21	386	100	Indonesien	126	72	421	193		
					Südafr. Union	—	—	2	1	Irak	98	22	142	32		
					Tunesien	—	—	—	—	Iran	105	60	203	109		
					Fr.-Marokko	6	1	53	11	Israel	144	68	144	68		
					Mocambique	—	—	—	—	Libanon	11	7	25	15		
					Port.-Westafr.	3	1	87	20	Philippinen	105	47	974	346		
					Tanger	—	—	—	—	Syrien	46	21	72	34		
					Afghanistan	—	—	12	4	Thailand	33	14	90	39		
					Saudi-Arabien	—	—	—	—	Koweit	22	6	39	12		
					China	—	—	1 648	554	Hongkong	0	1	13	7		
					Formosa	—	—	54	15	Indien	211	129	462	251		
					Indonesien	38	8	908	206	Malaya	9	4	12	5		
					Iran	162	34	186	39	Indochina	—	—	—	—		
					Libanon	—	—	—	—	V. St. v. Amerika ..	5	8	5	8		
					Syrien	105	20	244	53	Costa Rica	32	15	124	55		
					Thailand	10	3	286	67	Cuba	189	89	429	199		
					Indien	—	—	488	60	Guatemala	21	9	72	32		
					Pakistan	7	3	42	17	Honduras (Rep.) ..	6	3	19	9		
					V. St. v. Amerika ..	1	1	1	1	Mexiko	—	—	37	18		
					Canada	—	—	—	—	Nicaragua	11	5	35	16		
					Cuba	17	4	135	31	Nied. Antillen ...	3	1	3	1		
					Mexiko	189	47	189	47	Argentinien	75	75	93	95		
					Nicaragua	138	84	138	84	Bolivien	10	5	35	33		
					Nied. Antillen	3	1	37	8	Brasilien	—	—	2	10		
					Argentinien	—	—	4	1	Chile	46	18	46	18		
					Chile	219	65	281	93	Columbien	870	348	1 234	527		
					Columbien	43	17	43	17	Ecuador	53	21	66	27		
					Ecuador	7	2	7	2	Peru	177	91	181	95		
					Paraguay	—	—	—	—	Uruguay	255	128	257	130		
					Peru	276	72	282	74	Venezuela	592	234	952	390		
					Uruguay	5 631	1 353	6 988	1 729	Austral. Bund	—	—	—	—		
					Venezuela	67	19	113	30							
					Nichterm. Ldr.	—	—	12 560	3 239							

Wichtigste Herstellungs- und Verbrauchsländer	Februar		Jan./Febr.		Wichtigste Herstellungs- und Verbrauchsländer	Februar		Jan./Febr.		Wichtigste Herstellungs- und Verbrauchsländer	Februar		Jan./Febr.	
	dz = 100 kg	1000 DM	dz = 100 kg	1000 DM		dz = 100 kg	1000 DM	dz = 100 kg	1000 DM		dz = 100 kg	1000 DM	dz = 100 kg	1000 DM
8529 30					Pakistan	3	4	3	4	8532 10, 50, 90				
Elektroden für elektrotechnische Zwecke und Kohle für Elektrolyse					V. St. v. Amerika..	--	--	12	9	Isolierrohre				
Einfuhr	494	39	3 750	197	Mexiko	3	3	5	6	Einfuhr				4 2
<i>Passive Veredelung</i>	--	--	--	--	Argentinien	63	62	73	75	<i>Rückwaren</i>	--	--	--	--
Italien	491	37	491	37	Brasilien	--	--	--	--	Ausfuhr	745	97	1 696	229
Niederlande	--	--	--	--	Chile	--	--	6	2	<i>Eigenveredelung</i>	128	13	147	16
Polen	--	--	1 200	17	Uruguay	--	--	1	8	Belgien	6	3	18	9
Schweiz	1	1	2 057	142	Venezuela	--	--	4	7	Luxemburg	6	2	9	3
					Austral. Bund	11	11	11	11	Italien	--	--	114	13
					Neuseeland	--	--	5	10	Schweden	63	11	210	36
Ausfuhr	6 685	975	18 711	2 844					Schweiz	29	3	67	10	
<i>Passive Veredelung</i>	--	--	--	--	8530 10, 31, 35, 37, 39, 50, 90					Türkei	289	31	340	38
Saargebiet	32	11	32	11	Isolatoren					Ägypten	65	11	139	19
Belgien	328	69	615	128	Einfuhr	33	59	38	68	Port.-Westafr.	6	1	81	12
Luxemburg	--	--	299	59	<i>Lohnveredelung</i>	--	--	7	7	Iran	55	7	108	13
Dänemark	--	--	100	20	<i>Rückwaren</i>	--	--	--	--	Libanon	77	9	266	31
Finnland	--	--	50	5	Österreich	--	--	--	--	Syrien	62	7	179	20
Frankreich	228	52	228	52	Schweiz	33	59	37	67	Indien	5	1	19	4
Griechenland	300	62	300	62	Ausfuhr	2 406	869	4 066	1 407					
Italien	496	92	1 038	201	<i>Lohnveredelung</i>	2	4	2	4	8533 11, 15				
Jugoslawien	61	13	505	80	Saargebiet	72	21	185	64	Glühlampen, luftleer oder gasgefüllt				
Niederlande	375	81	1 282	243	Belgien	91	30	100	33	Einfuhr	2 764	202	5 219	308
Norwegen	572	98	3 515	406	Finnland	--	--	1	1	<i>im Gew. von dz</i>	134		215	
Österreich	2 268	174	2 625	243	Frankreich	4	2	20	11	<i>Eigenveredelung</i>	--	--	--	--
Portugal	10	2	10	2	Großbritannien ..	257	90	520	171	<i>Rückwaren</i>	--	--	--	--
Schweden	425	91	1 912	356	Italien	450	134	512	160	Niederlande	349	57	489	85
Schweiz	817	83	3 419	364	Jugoslawien	65	37	154	62	Österreich	1 453	45	2 827	79
Spanien	60	13	780	160	Niederlande	38	18	98	39	Ungarn	749	92	1 679	133
Ägypten	100	23	150	34	Norwegen	79	36	136	54	Ausfuhr	11 236	609	25 195	1 151
Indien	--	--	--	--	Österreich	214	87	262	117	<i>im Gew. von dz</i>	288		530	
V. St. v. Amerika ..	--	--	1 004	246	Schweden	7	3	15	6	Saargebiet	37	3	104	12
Argentinien	393	57	393	57	Schweiz	298	128	506	223	Belgien	472	23	2 362	78
Brasilien	--	--	226	52	Spanien	148	37	804	198	Luxemburg	143	6	266	13
Chile	50	12	56	15	Türkei	52	12	52	12	Dänemark	1 033	71	1 382	94
Uruguay	--	--	2	6	Ägypten	575	215	575	215	Finnland	--	--	405	28
Austral. Bund	150	36	150	36	Afghanistan	--	--	--	--	Frankreich	23	9	193	22
					Iran	--	--	--	--	Großbritannien ..	--	--	--	--
					Costa Rica	--	--	18	7	Island	--	--	187	8
					Argentinien	--	--	--	--	Italien	1 260	85	1 646	119
8529 10, 20, 40, 50, 60, 80					Brasilien	--	--	--	--	Jugoslawien	23	5	54	10
Andere Teile und Gegenstände aus Kohle für die Elektrotechnik					Austral. Bund	--	--	--	--	Niederlande	685	64	1 893	96
Einfuhr	42	57	668	95					Norwegen	980	56	2 287	95	
<i>Rückwaren</i>	7	7	7	2	8531 10, 30, 50, 90					Portugal	359	16	518	21
Frankreich	41	52	56	67	Andere Isolierteile für elektrische Maschinen und Apparate					Schweden	1 529	56	3 610	132
Großbritannien ..	0	3	11	14	Einfuhr	2	6	20	14	Schweiz	344	22	727	41
Polen	--	--	600	9	<i>Rückwaren</i>	--	--	76	3	Türkei	25	1	76	6
					Schweiz	2	6	4	11	Indonesien	--	--	850	13
Ausfuhr	1 255	696	1 695	1 314	Ausfuhr	814	356	1 455	765	Irak	200	8	711	34
<i>Lohnveredelung</i>	--	--	--	--	Saargebiet	9	6	34	18	Iran	1 143	54	1 824	86
Saargebiet	7	21	10	39	Belgien	95	28	134	41	Thailand	120	7	240	12
Belgien	7	25	16	56	Dänemark	57	26	139	59	Pakistan	--	--	676	24
Luxemburg	0	2	2	10	Finnland	27	5	27	5	V. St. v. Amerika ..	212	15	310	25
Dänemark	14	31	23	60	Frankreich	11	10	15	14	Nicaragua	--	--	--	--
Finnland	1	4	13	23	Großbritannien ..	42	34	55	60	Argentinien	1 120	27	2 038	41
Frankreich	30	82	55	150	Italien	3	6	17	25	Bolivien	40	1	174	9
Griechenland	3	7	15	24	Jugoslawien	16	3	16	3	Brasilien	32	3	32	3
Großbritannien ..	1	2	10	11	Niederlande	75	37	142	72	Chile	--	--	--	--
Irland (Rep.)	9	10	17	19	Norwegen	84	18	172	39	Columbien	25	2	25	2
Italien	31	34	130	112	Österreich	14	8	28	17	Peru	160	6	380	17
Jugoslawien	--	--	--	--	Schweden	66	22	149	55					
Niederlande	20	47	38	86	Schweiz	311	78	490	151	8533 20				
Norwegen	496	75	501	100	Ungarn	0	1	0	1	Leuchtstofflampen, -röhren und Leuchtröhren				
Österreich	13	21	26	41	V. St. v. Amerika..	3	70	7	168	Einfuhr	54 910	186	102 359	301
Portugal	3	7	8	19	Argentinien	--	--	26	30	<i>im Gew. von dz</i>	187		327	
Schweden	42	25	56	46					Belgien	3 140	8	11 140	28	
Schweiz	77	69	141	136										
Spanien	2	15	5	30										
Tschechoslow.	--	--	--	--										
Türkei	--	--	--	--										
Ungarn	2	4	2	4										
Burma	1	1	5	8										
China	11	14	21	29										
Hongkong	374	59	374	59										
Indien	0	3	67	47										

Wichtigste Herstellungs- und Verbrauchsländer	Februar		Jan./Febr.		Wichtigste Herstellungs- und Verbrauchsländer	Februar		Jan./Febr.		Wichtigste Herstellungs- und Verbrauchsländer	Februar		Jan./Febr.	
	dz = 100 kg	1000 DM	dz = 100 kg	1000 DM		dz = 100 kg	1000 DM	dz = 100 kg	1000 DM		dz = 100 kg	1000 DM	dz = 100 kg	1000 DM
Frankreich	5 064	30	5 694	32	Belgien	1	17	6	56	Jugoslawien	161	1	267	5
Niederlande	29 114	94	52 925	165	Dänemark	9	106	14	159	Niederlande	14 839	81	27 116	132
V. St. v. Amerika ..	17 592	54	30 984	71	Finnland	3	85	7	182	Norwegen	34 553	47	58 725	93
Ausfuhr	42 569	99	70 226	178	Frankreich	9	77	9	85	Österreich	144	7	145	8
im Gew. von dz ..	148		241		Griechenland	—	—	—	—	Portugal	6	5	311	45
Belgien	2 957	6	5 362	11	Großbritannien ..	0	2	0	3	Schweden	14 735	60	24 283	95
Dänemark	3 718	8	6 230	14	Italien	25	291	25	339	Schweiz	12 241	68	17 214	98
Griechenland	—	—	5 966	15	Jugoslawien	0	3	1	16	Türkei	2 106	9	2 921	14
Italien	2 712	6	3 936	9	Niederlande	3	40	27	232	Ungarn	—	—	2	2
Norwegen	—	—	2 914	6	Norwegen	0	6	0	7	Ägypten	956	6	2 067	11
Schweden	30 920	67	36 999	83	Österreich	0	6	0	8	Äthiopien	120	2	745	27
Äthiopien	400	3	1 200	11	Polen	—	—	—	—	Belg.-Kongo	1 909	29	1 959	57
					Schweden	2	18	5	41	Südafr. Union ..	2 238	17	5 252	40
					Schweiz	2	34	5	62	Südwestafrika ..	1 504	14	1 789	27
					Spanien	2	22	6	80	Afghanistan	—	—	—	—
					Türkei	0	8	2	32	Saudi-Arabien ..	246	5	1 346	10
					Ungarn	0	10	0	13	Indonesien	—	—	—	—
					Ägypten	0	1	0	11	Iran	—	—	9	2
					China	12	332	15	398	Jordanien	—	—	1 285	5
					Indonesien	0	5	0	5	Libanon	1 507	29	1 734	33
					V. St. v. Amerika ..	0	3	0	3	Syrien	1 790	30	1 851	33
					Mexiko	0	2	1	17	Thailand	808	12	808	12
					Brasilien	—	—	—	—	Cypern	—	—	—	—
					Uruguay	—	—	—	—	Hongkong	120	1	1 004	14

8533 30, 40, 80, 90

Sonstige Lampen für elektrische Beleuchtung und Teile davon

	dz	96	dz	96	227
Einfuhr	38	96	96	96	227
Rückwaren	—	—	—	—	—
Niederlande	37	71	95	169	
Schweden	—	—	0	9	
Schweiz	0	18	0	39	
V. St. v. Amerika ..	1	7	1	7	
Ausfuhr	157	299	361	651	
Lohnveredelung	—	—	8	2	
Belgien	4	16	13	24	
Dänemark	59	62	62	80	
Finnland	0	1	1	3	
Frankreich	2	10	8	21	
Griechenland	1	8	1	12	
Großbritannien ..	0	3	0	3	
Italien	5	18	12	41	
Niederlande	8	20	31	37	
Norwegen	21	50	29	71	
Österreich	0	2	0	3	
Polen	—	—	—	—	
Schweden	31	30	74	83	
Schweiz	6	22	10	37	
Spanien	—	—	1	68	
Ungarn	—	—	1	5	
Ägypten	—	—	—	—	
Indien	—	—	—	—	
Argentinien	0	22	91	103	
Uruguay	—	—	3	8	
Austral. Bund	0	1	2	5	

8534 11, 13, 17, 81, 83, 89, 90

Elektronen-, Kathodenstrahl- und ähnliche Röhren sowie Teile davon

	293	1 094	352	1 784
Einfuhr	293	1 094	352	1 784
Eigenveredelung	0	20	1	144
Lohnveredelung	—	—	—	—
Passive Veredelung ..	—	—	—	—
Rückwaren	—	—	—	—
Frankreich	4	39	8	137
Großbritannien ..	1	15	2	28
Italien	0	6	1	11
Niederlande	276	945	326	1 381
Österreich	2	16	2	18
Schweiz	0	2	0	16
Ungarn	2	15	2	17
V. St. v. Amerika ..	8	56	11	175
Ausfuhr	68	1 134	124	1 845
Lohnveredelung	0	7	0	7
Passive Veredelung ..	—	—	—	—
Saargebiet	—	—	1	15

8535 00

Elektrische Teile von Maschinen und Apparaten, anderweit weder genannt noch inbegriffen

	3	7	6	22
Einfuhr	3	7	6	22
Lohnveredelung	1	7	1	7
Rückwaren	0	1	0	2
Österreich	2	5	5	13
Ausfuhr	78	225	169	536
Lohnveredelung	0	2	0	3
Saargebiet	1	2	1	2
Belgien	7	5	11	21
Dänemark	3	11	4	21
Frankreich	1	9	1	11
Großbritannien ..	1	1	1	1
Italien	8	34	10	46
Niederlande	23	51	44	90
Norwegen	2	2	2	2
Österreich	4	21	11	54
Schweden	5	37	9	79
Schweiz	12	39	45	128
Ungarn	0	1	10	59

8536 10, 50, 70

Leuchten ohne eigene Stromquelle

Einfuhr nach Beschaffenheit

	Stück	120 889	806	219 498	1 431
Ausfuhr	Stück	120 889	806	219 498	1 431
im Gew. von dz ..		881		1 560	
Lohnveredelung	—	—	—	—	—
Saargebiet	3 870	34	9 221	66	
Belgien	9 912	71	19 510	129	
Luxemburg	2 207	17	3 637	33	
Dänemark	5	2	8	3	
Finnland	40	15	40	15	
Frankreich	801	10	1 285	15	
Griechenland	50	1	50	1	
Großbritannien ..	900	13	9 722	23	
Irland (Rep.)	114	2	1 617	13	
Island	649	5	1 074	10	
Italien	1 734	35	3 453	48	

8537 10, 50

Kabel- und Leitungsarmaturen

Einfuhr nach Beschaffenheit

	dz	593	251	dz	739	338
Ausfuhr	dz	593	251	739	338	338
Eigenveredelung	—	—	—	—	—	—
Lohnveredelung	4	5	4	5	5	5
Saargebiet	65	39	89	46	46	46
Belgien	6	6	9	10	10	10
Luxemburg	13	5	13	5	5	5
Finnland	—	—	1	1	1	1
Griechenland	9	18	16	30	30	30
Irland (Rep.)	—	—	4	1	1	1
Jugoslawien	59	11	95	29	29	29
Niederlande	44	29	60	37	37	37
Norwegen	13	14	41	27	27	27
Österreich	10	5	11	6	6	6
Rumänien	—	—	—	—	—	—
Schweden	1	2	12	11	11	11
Schweiz	2	3	3	5	5	5
Türkei	5	3	8	5	5	5
Afghanistan	—	—	—	—	—	—
Iran	27	5	27	5	5	5
Uruguay	279	68	279	68	68	68

8599 00

Waren des Kap. 85, unvollständig angemeldet

Einfuhr	—	—	—	—
Ausfuhr	1	4	1	4

Wichtigste Herstellungs- und Verbrauchsländer	Februar		Jan./Febr.		Wichtigste Herstellungs- und Verbrauchsländer	Februar		Jan./Febr.		Wichtigste Herstellungs- und Verbrauchsländer	Februar		Jan./Febr.	
	dz = 100 kg	1000 DM	dz = 100 kg	1000 DM		dz = 100 kg	1000 DM	dz = 100 kg	1000 DM		dz = 100 kg	1000 DM	dz = 100 kg	1000 DM

ABSCHNITT XVII

Verkehrsmittel

Kapitel 86					ABSCHNITT XVII					Verkehrsmittel									
Schienenfahrzeuge; ortsfestes Gleis- material; nichtelektrische Signal- vorrichtungen für Verkehrswege aller Art					Eisenbahngüterwagen; Güterwagen und Anhän- ger, sowohl zum Verkehr auf Gleisen als auch auf Straßen geeignet														
8601 11, 12, 14, 17, 19, 21, 22, 23, 24, 25, 27, 28, 29, 30, 40, 51, 52, 54, 57, 59, 61, 62, 63, 64, 65, 67, 68, 70, 80, 91, 95, 96, 98, 99					8603 11, 15, 19, 91, 95, 99					8607 11, 12, 16, 18, 19, 91, 92, 93, 94, 96, 98, 99					8608 00				
Lokomotiven					Triebwagen					Einfuhr					Ausfuhr				
Einfuhr					Ausfuhr					Einfuhr					Ausfuhr				
im Gew. von t					im Gew. von t					im Gew. von t					im Gew. von t				
Lohnveredelung					Lohnveredelung					Lohnveredelung					Lohnveredelung				
Dänemark					Griechenland					Italien					Niederlande				
Austral. Bund					Türkei					Moçambique					Belgien				
Dänemark					Frankreich					Griechenland					Italien				
Finland					Irland (Rep.)					Jugoslawien					Niederlande				
Frankreich					Schweden					Schweiz					Türkei				
Griechenland					Ägypten					Kenya-Uganda					Tanganyika				
Italien					Rumänien					Indonesien					Iran				
Jugoslawien					Indien					Indien					Indien				
Niederlande					Indonesien					Indonesien					Indonesien				
Norwegen					Iran					Iran					Iran				
Österreich					Indien					Indien					Indien				
Portugal					Indien					Indien					Indien				
Schweden					Indien					Indien					Indien				
Schweiz					Indien					Indien					Indien				
Spanien					Indien					Indien					Indien				
Türkei					Indien					Indien					Indien				
Ägypten					Indien					Indien					Indien				
Belg.-Kongo					Indien					Indien					Indien				
Nord-Rhodesien					Indien					Indien					Indien				
Süd-Rhodesien					Indien					Indien					Indien				
Südafr. Union					Indien					Indien					Indien				
Algerien					Indien					Indien					Indien				
Fr.-Marokko					Indien					Indien					Indien				
Fr.-Äquat. Afr.					Indien					Indien					Indien				
Madagaskar					Indien					Indien					Indien				
Moçambique					Indien					Indien					Indien				
Port.-Westafr.					Indien					Indien					Indien				
Afghanistan					Indien					Indien					Indien				
Indonesien					Indien					Indien					Indien				
Japan					Indien					Indien					Indien				
Thailand					Indien					Indien					Indien				
Aden					Indien					Indien					Indien				
Indien					Indien					Indien					Indien				
Pakistan					Indien					Indien					Indien				
Malaya					Indien					Indien					Indien				
Argentinien					Indien					Indien					Indien				
Brasilien					Indien					Indien					Indien				
Chile					Indien					Indien					Indien				
Columbien					Indien					Indien					Indien				

Wichtigste Herstellungs- und Verbrauchsländer	Februar		Jan./Febr.		Wichtigste Herstellungs- und Verbrauchsländer	Februar		Jan./Febr.		Wichtigste Herstellungs- und Verbrauchsländer	Februar		Jan./Febr.		
	dz = 100 kg	1000 DM	dz = 100 kg	1000 DM		dz = 100 kg	1000 DM	dz = 100 kg	1000 DM		dz = 100 kg	1000 DM	Stück	1000 DM	Stück
Saargebiet	217	43	267	52	<p align="center">Kapitel 87</p> <p align="center">Kraftwagen, Motorschlepper, Fahrräder und andere Landfahrzeuge</p> <p>8701 10, 31, 35, 39</p> <p>Ackerschlepper</p>	Argentinien	Stück	270	4 481	Stück	663	11 238			
Belgien	0	1	3	2		Bolivien	—	—	—	—	—	—	—		
Frankreich	—	—	34	3		Brasilien	10	120	30	360					
Großbritannien ..	199	143	353	244		Chile	1	14	1	14					
Niederlande	—	—	1 099	39		Paraguay	—	—	—	—					
Schweden	—	—	3	4		Peru	—	—	—	—					
V. St. v. Amerika..	—	—	1	2		Uruguay	—	—	—	—					
Austral. Bund	—	—	—	—		Venezuela	—	—	—	—					
Ausfuhr	22 845	2 858	39 354	5 711		Austral. Bund ...	31	291	33	311					
<i>Lohnveredelung</i> ...	<i>3</i>	<i>7</i>	<i>260</i>	<i>54</i>		Neuseeland	2	15	2	15					
Saargebiet	186	59	320	107		8701 51, 55, 59, 91, 99									
Belgien	1 550	202	3 149	436		Andere Schlepper									
Luxemburg	1 636	136	3 290	285		Einfuhr	Stück	—	—	Stück	2	20			
Dänemark	944	150	1 286	212		im Gew. von dz	—	—	—	58					
Finnland	123	72	1 243	288		<i>Rückwaren</i>	—	—	—	2	20				
Frankreich	28	22	75	59		Belgien	—	—	—	2	20				
Griechenland	26	11	62	33		Ausfuhr	16	327	58	893					
Großbritannien ..	—	—	—	—	im Gew. von dz	613	—	1 924	—						
Italien	1	1	2	2	Belgien	3	62	8	172						
Jugoslawien	24	11	59	30	Dänemark	—	—	—	—						
Niederlande	2 692	376	4 589	672	Frankreich	—	—	1	34						
Norwegen	1 557	111	2 246	197	Griechenland	—	—	—	—						
Österreich	3 345	360	5 744	672	Niederlande	4	33	17	125						
Portugal	5	3	152	38	Norwegen	—	—	—	—						
Schweden	1 012	139	2 895	415	Österreich	—	—	—	1	5					
Schweiz	5 804	488	7 983	727	Schweden	—	—	—	—	—					
Spanien	12	19	12	19	Schweiz	—	—	—	—	—					
Türkei	—	—	—	—	Spanien	4	110	4	110						
Ägypten	9	7	9	7	Türkei	—	—	1	32						
Belg.-Kongo	—	—	—	—	Südafr. Union ..	—	—	—	—	—					
Kenya-Uganda	—	—	—	—	Fr.-Marokko	—	—	4	100						
Süd-Rhodesien ..	—	—	—	—	Mexiko	3	70	3	70						
Südafr. Union	667	69	1 149	96	Argentinien	2	52	18	244						
Mocambique	16	4	16	4	Brasilien	—	—	—	—	—					
Port.-Westafra. ...	10	2	10	2	Austral. Bund ...	—	—	—	—	—					
Afghanistan	—	—	6	5	Neuseeland	—	—	—	—	—					
Indonesien	471	87	547	103	8702 11, 15, 19, 20, 31, 35, 39										
Iran	0	1	0	1	Lastkraftwagen										
Philippinen	156	37	229	44	Einfuhr	Stück	1	5	Stück	8	162				
Thailand	—	—	198	88	im Gew. von dz	10	—	—	318						
Indien	744	119	931	201	<i>Lohnveredelung</i> ...	—	—	—	—	—					
Pakistan	931	236	931	236	<i>Rückwaren</i>	7	5	2	7						
Honduras (Rep.) .	—	—	4	6	Frankreich	1	5	1	5						
Mexiko	—	—	—	—	Großbritannien ..	—	—	4	16						
Puerto Rico usw.	—	—	159	15	Niederlande	—	—	—	—						
Argentinien	678	82	1 354	584	Österreich	—	—	—	—						
Bolivien	—	—	—	—	V. St. v. Amerika ..	—	—	2	139						
Brasilien	—	—	—	—	Ausfuhr	1 595	7 972	3 297	19 720						
Chile	—	—	474	68	im Gew. von dz	18 196	—	43 164	—						
Columbien	—	—	—	—	<i>Lohnveredelung</i> ...	7	24	7	24						
Peru	—	—	—	—	Saargebiet	2	32	4	39						
Uruguay	169	31	169	31	Belgien	318	1 267	639	2 479						
Austral. Bund	—	—	—	—	Luxemburg	4	40	9	61						
					Dänemark	193	648	340	1 180						
					Finnland	—	—	2	9						
					Frankreich	4	16	16	58						
					Griechenland	—	—	—	—						
					Großbritannien ..	—	—	—	—						
					Irland (Rep.)	—	—	10	41						
					Italien	8	33	8	33						
					Triest	2	26	2	26						
					Jugoslawien	6	231	15	405						
					Niederlande	130	446	312	958						
					Norwegen	200	684	554	1 975						
					Österreich	83	365	136	600						
					Portugal	19	87	76	312						

Wichtigste Herstellungs- und Verbrauchsländer	Februar		Jan./Febr.		Wichtigste Herstellungs- und Verbrauchsländer	Februar		Jan./Febr.		Wichtigste Herstellungs- und Verbrauchsländer	Februar		Jan./Febr.	
	dz = 100 kg	1000 DM	dz = 100 kg	1000 DM		dz = 100 kg	1000 DM	dz = 100 kg	1000 DM		dz = 100 kg	1000 DM	dz = 100 kg	1000 DM
Portugal	Stück		Stück		Rückwaren	25	27	205	95	Cuba	12	9	25	15
Schweden	35	252	72	554	Saargebiet	—	—	14	5	Mexiko	2	3	21	22
Schweiz	27	140	55	264	Belgien	3	10	3	11	Argentinien	336	345	712	839
Spanien	79	743	120	1 171	Dänemark	1	1	38	56	Brasilien	226	131	259	179
Türkei	11	271	128	2 269	Frankreich	51	56	108	107	Chile	27	25	69	55
Ägypten	27	367	39	557	Großbritannien	34	30	89	63	Columbien	64	17	132	53
Belg.-Kongo	1	15	1	15	Italien	143	99	336	228	Ecuador	3	2	16	7
Kenya-Uganda	—	—	4	69	Niederlande	156	41	383	66	Paraguay	35	35	35	35
Tanganyika	—	—	—	—	Norwegen	—	—	8	6	Peru	148	38	149	39
Goldküste	—	—	20	114	Österreich	141	32	186	61	Uruguay	109	97	121	114
Nigeria	4	64	11	104	Schweiz	391	189	590	349	Venezuela	70	19	91	29
Süd-Rhodesien ..	—	—	—	—	Tschechoslow.	3	5	5	7	Austral. Bund ...	7	5	14	14
Südafr. Union ...	4	128	13	343	V. St. v. Amerika..	35	36	123	90					
Südwestafrika ..	1	17	14	326	Ausfuhr	14 408	7 630	29 077	14 851	8707 00				
Br.-Äg. Sudan ..	—	—	—	—	<i>Eigenveredelung</i>	—	—	6	3	Kampfwagen und Panzerkraftwagen				
Algerien	—	—	2	39	<i>Lohnveredelung</i>	245	34	275	47	Einfuhr	—	—	—	—
Fr.-Marokko	13	62	17	131	<i>Passive Veredelung</i> ..	7	7	7	7	Ausfuhr	—	—	—	—
Fr.-Kamerun	—	—	1	23	Saargebiet	69	57	169	146					
Madagaskar	1	14	1	14	Belgien	1 573	532	2 524	1 040					
Moçambique	—	—	—	—	Luxemburg	74	68	140	125					
Port.-Westaf.	1	15	13	148	Bulgarien	20	28	44	61					
Kanar. Inseln ...	—	—	2	24	Dänemark	325	179	1 347	589					
Übr. Span.-Afr. ..	2	30	5	108	Finnland	125	75	635	392	8708 11, 13, 15, 17, 19, 31, 39, 50, 71, 79, 90				
Tanger	1	16	1	16	Frankreich	2 574	939	3 287	1 443	Motorräder, Fahrräder mit Hilfsmotor, Beiwagen				
Indonesien	—	—	—	—	Griechenland	125	86	268	154					
Irak	8	246	8	246	Großbritannien ..	777	584	1 360	823					
Iran	—	—	—	—	Irland (Rep.)	7	7	30	24	Einfuhr	254	236	683	611
Libanon	9	131	15	272	Italien	255	182	684	399	im Gew. von dz	297	—	754	—
Syrien	21	496	50	1 179	Jugoslawien	28	32	104	99	<i>Lohnveredelung</i>	—	—	—	—
Thailand	—	—	—	—	Niederlande	937	516	2 269	1 200	Rückwaren	2	4	7	9
Ceylon	—	—	4	40	Norwegen	140	106	340	215	Frankreich	1	1	6	6
Pakistan	20	317	20	317	Österreich	1 047	434	2 458	944	Großbritannien ..	41	65	56	90
Malaya	—	—	—	—	Polen	6	8	7	13	Österreich	110	85	466	384
Costa Rica	1	8	3	31	Portugal	16	20	37	49	Schweiz	26	23	26	23
Cuba	—	—	—	—	Rumänien	—	—	7	9	Tschechoslow.	75	59	125	101
Mexiko	7	108	7	108	Schweden	2 204	744	4 592	1 451	Ausfuhr	2 642	3 082	6 547	7 063
Argentinien	104	555	388	2 596	Schweiz	1 082	411	3 119	1 084	im Gew. von dz	3 042	—	7 187	—
Bolivien	—	—	—	—	Spanien	22	38	52	77	<i>Lohnveredelung</i>	—	—	—	—
Brasilien	36	400	36	400	Tschechoslow.	—	—	4	5	Saargebiet	32	66	50	88
Chile	—	—	18	112	Türkei	343	234	869	790	Belgien	148	195	566	691
Columbien	—	—	3	20	Ungarn	61	92	92	142	Luxemburg	20	16	39	38
Paraguay	—	—	2	11	Ägypten	68	72	121	110	Dänemark	372	323	708	652
Peru	—	—	—	—	Belg.-Kongo	56	31	66	37	Finnland	—	—	—	—
Uruguay	—	—	—	—	Kenya-Uganda ..	14	9	37	23	Frankreich	16	42	60	117
Venezuela	—	—	—	—	Tanganyika	—	—	—	—	Griechenland	—	—	8	5
Austral. Bund ...	—	—	—	—	Goldküste	15	8	20	15	Großbritannien ..	1	3	1	3
					Nigeria	18	10	32	20	Italien	36	80	65	119
					Südafr. Union	151	75	906	237	Jugoslawien	—	—	—	—
					Südwestafrika ...	2	2	7	4	Niederlande	148	160	705	554
8705 10, 90					Br.-Äg. Sudan ...	14	17	52	34	Norwegen	2	1	54	58
Karosserien und Aufbauten für Kraftwagen					Algerien	1	1	2	2	Österreich	286	409	508	704
Einfuhr	Stück		Stück		Tunesien	9	8	14	17	Portugal	6	4	118	75
im Gew. von dz	1	1	3	6	Fr.-Marokko	11	17	39	42	Schweden	261	355	486	636
Rückwaren	3	9	—	—	Fr.-Westafrika ..	—	—	16	6	Schweiz	587	647	1 251	1 340
Italien	—	—	1	3	Fr.-Somaliland ..	—	—	4	5	Türkei	—	—	—	—
Ausfuhr	4	4	34	43	Madagaskar	4	3	4	3	Ägypten	—	—	5	8
im Gew. von dz	9	118	—	—	Moçambique	0	1	2	3	Belg.-Kongo	10	14	10	14
<i>Lohnveredelung</i>	—	—	—	—	Port.-Westaf.	17	11	34	22	Kenya-Uganda ..	—	—	—	—
Belgien	—	—	—	—	Übr. Span.-Afr. ..	14	12	14	13	Südafr. Union ...	21	42	30	52
Dänemark	4	4	7	9	Tanger	1	2	2	3	Algerien	—	—	8	12
Italien	—	—	—	—	China	—	—	2	15	Fr.-Marokko	43	77	51	87
Niederlande	—	—	27	34	Indonesien	20	8	46	36	Fr.-Westafrika ..	—	—	—	—
Schweden	—	—	—	—	Irak	7	14	14	20	Madagaskar	1	1	1	1
Schweiz	—	—	—	—	Iran	26	10	55	17	Moçambique	—	—	10	13
Südafr. Union ...	—	—	—	—	Japan	2	4	4	9	Port.-Westaf.	—	—	—	—
					Libanon	1	2	7	5	Indonesien	123	112	496	559
					Syrien	16	19	68	62	Iran	—	—	—	—
					Thailand	3	3	16	9	Japan	95	111	99	116
8706 10, 50, 91, 93, 95, 97, 99					Ceylon	0	1	4	7	Libanon	—	—	—	—
Teile und Zubehör für Kraftwagen und Motor-					Hongkong	6	47	14	82	Philippinen	4	3	15	27
schlepper					Indien	24	23	51	42	Syrien	—	—	—	—
Einfuhr	dz		dz		Pakistan	—	—	4	7	Thailand	—	—	25	36
<i>Eigenveredelung</i>	958	499	1 912	1 052	Malaya	129	44	329	124	Indien	18	20	18	20
<i>Lohnveredelung</i>	—	—	14	5	Indochina	647	983	659	988	Pakistan	15	14	65	77
<i>Passive Veredelung</i> ..	—	—	55	88	Port.-Indien	—	—	17	20	Malaya	—	—	—	—
					V. St. v. Amerika..	200	36	201	39	V. St. v. Amerika..	169	164	285	274
					Canada	15	6	39	24	Canada	3	7	254	124
					Costa Rica	8	4	14	10	Costa Rica	1	1	5	4

Wichtigste Herstellungs- und Verbrauchslander	Februar		Jan./Febr.		Wichtigste Herstellungs- und Verbrauchslander	Februar		Jan./Febr.		Wichtigste Herstellungs- und Verbrauchslander	Februar		Jan./Febr.	
	dz = 100 kg	1000 DM	dz = 100 kg	1000 DM		dz = 100 kg	1000 DM	dz = 100 kg	1000 DM		dz = 100 kg	1000 DM	dz = 100 kg	1000 DM
Cuba	39	31	85	73	8711 10, 51, 53, 55, 57, 58, 59 Teile und Zubehör für Motor- und Fahrräder	Peru	8	2	18	4				
Guatemala	8	9	44	63		Einfuhr	58	13	83	23				
Honduras (Rep.)	3	3	3	3		Eigenveredelung	5	2	8	3				
Mexiko	28	31	63	64		Lohnveredelung	—	—	—	—				
El Salvador	6	10	6	10		Passive Veredelung	—	—	—	—				
Br.-Westindien	52	28	100	54		Rückwaren	—	—	—	—				
Nied. Antillen	2	1	4	6		Saargebiet	8	6	13	9				
Bolivien	—	—	10	13		Belgien	90	24	158	44				
Brasilien	—	—	15	20		Luxemburg	15	5	41	12				
Chile	3	7	8	14		Dänemark	303	69	398	92				
Columbien	30	19	63	47		Finnland	—	—	—	—				
Paraguay	3	7	18	31		Frankreich	—	—	29	7				
Peru	—	—	4	4		Großbritannien	145	27	150	30				
Uruguay	—	—	12	6		Italien	43	14	93	27				
Venezuela	35	49	78	106		Jugoslawien	22	8	27	11				
Surinam	—	—	4	3		Niederlande	564	150	1 413	368				
Austral. Bund	—	—	—	—		Norwegen	23	7	26	9				
Neuseeland	—	—	11	7		Österreich	4	1	48	12				
						Schweden	278	51	403	81				
						Schweiz	201	60	328	95				
						Türkei	11	6	20	11				
						Belg.-Kongo	—	—	—	—				
8709 00						Südafr. Union	557	137	1 110	280				
Fahrräder						Indonesien	—	—	—	—				
Einfuhr	Stück	50	5	180		21	Philippinen	—	—	—	—			
im Gew. von dz	10	33	—	—		V. St. v. Amerika	—	—	—	—				
Rückwaren	50	5	132	14		Brasilien	—	—	—	—				
Italien	—	—	32	5		Chile	—	—	4	1				
Kenya-Uganda	—	—	75	8	Columbien	7	4	7	4					
Ausfuhr	8 397	723	19 632	1 734	Venezuela	29	11	41	20					
im Gew. von dz	1 456	3 425	—	—										
Saargebiet	6	1	6	1	8713 11, 19, 20, 50, 70, 91, 99									
Griechenland	7	1	57	7	Anhänger und Teile davon									
Jugoslawien	—	—	—	—	Einfuhr	179	41	300	65					
Niederlande	100	8	531	42	Eigenveredelung	—	—	—	—					
Schweden	105	12	155	18	Lohnveredelung	—	—	—	—					
Türkei	—	—	—	—	Rückwaren	—	—	—	—					
Belg.-Kongo	927	90	3 196	304	Belgien	—	—	—	—					
Ruanda-Urundi	—	—	24	2	Dänemark	175	37	296	61					
Kenya-Uganda	—	—	—	—	Niederlande	—	—	—	—					
Tanganyika	—	—	25	2	V. St. v. Amerika	—	—	—	—					
Nigeria	—	—	—	—	Ausfuhr	4 354	770	5 583	1 128					
Südwestafrika	66	9	66	9	Lohnveredelung	—	—	—	—					
Fr.-Westafrika	—	—	—	—	Belgien	60	25	379	109					
Fr.-Kamerun	—	—	360	37	Luxemburg	25	7	59	12					
Fr.-Äquat. Afr.	—	—	72	7	Bulgarien	180	66	180	66					
Mocambique	12	1	62	6	Dänemark	27	9	33	11					
Port.-Westafr.	161	14	186	17	Finnland	—	—	199	34					
Indonesien	2 025	200	2 374	231	Griechenland	—	—	—	—					
Iran	—	—	—	—	Italien	2 847	329	2 900	345					
Thailand	125	12	225	21	Jugoslawien	18	6	33	11					
V. St. v. Amerika	4 025	281	6 906	481	Niederlande	54	27	101	43					
Cuba	—	—	95	9	Österreich	196	57	196	57					
Guatemala	—	—	10	2	Portugal	—	—	93	46					
Mexiko	281	37	612	80	Schweden	233	33	278	52					
Bolivien	40	4	40	4	Schweiz	180	65	256	96					
Brasilien	—	—	3 580	345	Spanien	—	—	—	—					
Columbien	—	—	50	6	Türkei	—	—	—	—					
Ecuador	25	3	289	28	Ägypten	8	7	8	7					
Peru	—	—	—	—	Belg.-Kongo	—	—	—	—					
Uruguay	—	—	51	7	Südafr. Union	149	29	149	29					
Venezuela	—	—	—	—	Br.-Äg. Sudan	221	66	479	134					
Trg. Neu-Guinea	100	10	200	21	Fr.-Marokko	—	—	—	—					
					Port.-Westafr.	—	—	—	—					
8710 10, 90														
Krankenfahrstühle														
Einfuhr	Stück	—	—	—										
im Gew. von dz	—	—	—	—										
Ausfuhr	21	45	29	54										
im Gew. von dz	37	45	—	—										
Griechenland	—	—	—	—										

Wichtigste Herstellungs- und Verbrauchsländer	Februar		Jan./Febr.		Wichtigste Herstellungs- und Verbrauchsländer	Februar		Jan./Febr.		Wichtigste Herstellungs- und Verbrauchsländer	Februar		Jan./Febr.	
	dz = 100 kg	1000 DM	dz = 100 kg	1000 DM		dz = 100 kg	1000 DM	dz = 100 kg	1000 DM		dz = 100 kg	1000 DM	Stück	
Ubr. Span.-Afr. ...	—	—	72	26	<p align="center">Kapitel 88</p> <p align="center">Luftfahrzeuge</p> <p>8801 10, 51, 59, 90</p> <p>Luftschiife und Luftballons; Teile davon</p> <p>Einfuhr</p> <p>Ausfuhr</p> <p><i>Lohnveredelung</i></p> <p>Schweiz</p> <p>8802 10, 91, 99</p> <p>Flugzeuge</p> <p>Einfuhr</p> <p>im Gew. von dz</p> <p>Ausfuhr</p> <p>im Gew. von dz</p> <p><i>Lohnveredelung</i></p> <p>8803 10, 30, 51, 59, 70, 90</p> <p>Flugzeugteile</p> <p>Einfuhr</p> <p>Ausfuhr</p> <p>8804 00</p> <p>Fallschirme und Zubehör</p> <p>Einfuhr</p> <p>Ausfuhr</p> <p>8805 10, 50</p> <p>Startvorrichtungen, Bodengeräte für Flug- ausbildung</p> <p>Einfuhr</p> <p>Ausfuhr</p> <p>8806 00</p> <p>Luftfahrzeuge für Kriegszwecke</p> <p>Einfuhr</p> <p>im Gew. von dz</p> <p>Ausfuhr</p> <p>im Gew. von dz</p>									
Brasilien	—	—	—	—										
Chile	—	—	—	—										
8799 00														
Sortimente von Kraftfahrzeugersatzteilen und -zubehör														
Einfuhr	—	—	—	—										
Ausfuhr	1 122	786	1 122	786										
Saargebiet	5	6	5	6										
Belgien	280	188	280	188										
Luxemburg	6	5	6	5										
Dänemark	156	95	156	95										
Finnland	13	11	13	11										
Frankreich	50	31	50	31										
Griechenland	—	—	—	—										
Großbritannien ..	4	2	4	2										
Italien	5	8	5	8										
Jugoslawien	20	15	20	15										
Niederlande	53	45	53	45										
Norwegen	17	15	17	15										
Österreich	23	25	23	25										
Portugal	11	7	11	7										
Schweden	296	182	296	182										
Schweiz	66	54	66	54										
Spanien	—	—	—	—										
Türkei	17	18	17	18										
Ägypten	6	3	6	3										
Äthiopien, Eritrea	—	—	—	—										
Belg.-Kongo	—	—	—	—										
Kenya-Uganda	—	—	—	—										
Goldküste	—	—	—	—										
Nigeria	—	—	—	—										
Südafr. Union	63	42	63	42										
Südwestafrika	—	—	—	—										
Br.-Äg. Sudan	—	—	—	—										
Algerien	1	1	1	1										
Tunesien	—	—	—	—										
Fr.-Marokko	7	7	7	7										
Madagaskar	—	—	—	—										
Moçambique	—	—	—	—										
Port.-Westafr. ...	—	—	—	—										
Kanar. Inseln	—	—	—	—										
Ubr. Span.-Afr. ...	—	—	—	—										
Tanger	—	—	—	—										
Afghanistan	—	—	—	—										
China	—	—	—	—										
Indonesien	7	5	7	5										
Irak	—	—	—	—										
Iran	—	—	—	—										
Israel	—	—	—	—										
Japan	14	17	14	17										
Libanon	—	—	—	—										
Syrien	0	1	0	1										
Thailand	—	—	—	—										
Aden	—	—	—	—										
Hongkong	—	—	—	—										
Indien	—	—	—	—										
Pakistan	—	—	—	—										
Malaya	—	—	—	—										
Indochina	—	—	—	—										
V. St. v. Amerika..	—	—	—	—										
Canada	—	—	—	—										
Costa Rica	—	—	—	—										
Cuba	—	—	—	—										
Guatemala	—	—	—	—										
Mexiko	—	—	—	—										
Argentinien	—	—	—	—										
Bolivien	—	—	—	—										
Brasilien	—	—	—	—										
Chile	—	—	—	—										
Columbien	—	—	—	—										
Paraguay	—	—	—	—										
Feru	—	—	—	—										
Uruguay	—	—	—	—										
Venezuela	—	—	—	—										
Austral. Bund ...	—	—	—	—										
V. St. v. Amerika ..	—	—	—	—	<p>8901 11, 13, 15, 17, 19, 21, 25, 29, 30</p> <p>See- und Küstenschiffe</p> <p>Einfuhr</p> <p>Belgien</p> <p>Dänemark</p> <p>Frankreich</p> <p>Griechenland</p> <p>Großbritannien ..</p> <p>Niederlande</p> <p>Norwegen</p> <p>Schweden</p> <p>Schweiz</p>									
Panama	—	—	—	—	<p>8902 11, 15, 91, 95</p> <p>Schlepper</p> <p>Einfuhr</p> <p>PS 770</p> <p>Niederlande</p> <p>Ausfuhr</p> <p>PS 950</p> <p>Belgien</p> <p>Frankreich</p> <p>Großbritannien ..</p> <p>Niederlande</p> <p>Spanien</p> <p>Türkei</p> <p>Indien</p> <p>Mexiko</p> <p>Brasilien</p>									
Ausfuhr	8	38 379	14	47 197	<p>8901 41, 43, 45, 49, 51, 53, 55, 59</p> <p>Binnenschiffe</p> <p>Einfuhr</p> <p>Niederlande</p> <p>Schweiz</p> <p>Ausfuhr</p> <p><i>Lohnveredelung</i></p> <p>Niederlande</p> <p>Schweden</p> <p>Schweiz</p> <p>Moçambique</p> <p>Iran</p> <p>Brasilien</p>									
Dänemark	—	—	—	—	<p>8901 71, 73, 75, 79, 80</p> <p>Sport- und Schlauchboote</p> <p>Einfuhr</p> <p><i>Lohnveredelung</i></p> <p><i>Rückwaren</i></p> <p>Ausfuhr</p> <p><i>Lohnveredelung</i></p> <p>Belgien</p> <p>Dänemark</p> <p>Schweiz</p> <p>V. St. v. Amerika..</p> <p>Br.-Westindien ..</p> <p>Brasilien</p> <p>Uruguay</p>									
Irland (Rep.)	—	—	—	—	<p>8902 11, 15, 91, 95</p> <p>Schlepper</p> <p>Einfuhr</p> <p>Stück 2 70 2 70</p> <p>Niederlande</p> <p>Stück 1 40 1 40</p> <p>Ausfuhr</p> <p>PS 950</p> <p>Stück 2 732 3 807</p> <p>Belgien</p> <p>Frankreich</p> <p>Großbritannien ..</p> <p>Niederlande</p> <p>Spanien</p> <p>Türkei</p> <p>Indien</p> <p>Mexiko</p> <p>Brasilien</p>									
Italien	—	—	—	—	<p>Stück 1 33 4 158</p> <p>Niederlande</p> <p>Schweiz</p> <p>Ausfuhr</p> <p>6 389 7 439</p> <p><i>Lohnveredelung</i></p> <p>Niederlande</p> <p>Schweden</p> <p>Schweiz</p> <p>Moçambique</p> <p>Iran</p> <p>Brasilien</p>									
Niederlande	3	10 043	4	18 343	<p>Stück 1 31 42 309</p> <p><i>Lohnveredelung</i></p> <p>Belgien</p> <p>Dänemark</p> <p>Schweiz</p> <p>V. St. v. Amerika..</p> <p>Br.-Westindien ..</p> <p>Brasilien</p> <p>Uruguay</p>									
Norwegen	—	—	—	—	<p>Stück 1 1 1 1</p> <p>V. St. v. Amerika..</p> <p>Br.-Westindien ..</p> <p>Brasilien</p> <p>Uruguay</p>									
Portugal	—	—	—	—	<p>Stück 1 1 1 1</p> <p>V. St. v. Amerika..</p> <p>Br.-Westindien ..</p> <p>Brasilien</p> <p>Uruguay</p>									
Schweden	—	—	—	—	<p>Stück 1 1 1 1</p> <p>V. St. v. Amerika..</p> <p>Br.-Westindien ..</p> <p>Brasilien</p> <p>Uruguay</p>									
Schweiz	—	—	—	—	<p>Stück 1 1 1 1</p> <p>V. St. v. Amerika..</p> <p>Br.-Westindien ..</p> <p>Brasilien</p> <p>Uruguay</p>									
Türkei	—	—	—	—	<p>Stück 1 1 1 1</p> <p>V. St. v. Amerika..</p> <p>Br.-Westindien ..</p> <p>Brasilien</p> <p>Uruguay</p>									
Liberia	1	12 670	1	12 670	<p>Stück 1 1 1 1</p> <p>V. St. v. Amerika..</p> <p>Br.-Westindien ..</p> <p>Brasilien</p> <p>Uruguay</p>									
Indonesien	—	—	—	—	<p>Stück 1 1 1 1</p> <p>V. St. v. Amerika..</p> <p>Br.-Westindien ..</p> <p>Brasilien</p> <p>Uruguay</p>									
Honduras (Rep.) ..	2	10 632	2	10 632	<p>Stück 1 1 1 1</p> <p>V. St. v. Amerika..</p> <p>Br.-Westindien ..</p> <p>Brasilien</p> <p>Uruguay</p>									
Nicaragua	—	—	—	—	<p>Stück 1 1 1 1</p> <p>V. St. v. Amerika..</p> <p>Br.-Westindien ..</p> <p>Brasilien</p> <p>Uruguay</p>									
Panama	—	—	—	—	<p>Stück 1 1 1 1</p> <p>V. St. v. Amerika..</p> <p>Br.-Westindien ..</p> <p>Brasilien</p> <p>Uruguay</p>									
Brasilien	—	—	—	—	<p>Stück 1 1 1 1</p> <p>V. St. v. Amerika..</p> <p>Br.-Westindien ..</p> <p>Brasilien</p> <p>Uruguay</p>									
Columbien	2	5 034	2	5 034	<p>Stück 1 1 1 1</p> <p>V. St. v. Amerika..</p> <p>Br.-Westindien ..</p> <p>Brasilien</p> <p>Uruguay</p>									
Peru	—	—	—	—	<p>Stück 1 1 1 1</p> <p>V. St. v. Amerika..</p> <p>Br.-Westindien ..</p> <p>Brasilien</p> <p>Uruguay</p>									

Wichtigste Herstellungs- und Verbrauchsländer	Februar		Jan./Febr.		Wichtigste Herstellungs- und Verbrauchsländer	Februar		Jan./Febr.		Wichtigste Herstellungs- und Verbrauchsländer	Februar		Jan./Febr.			
	dz = 100 kg	1000 DM	dz = 100 kg	1000 DM		dz = 100 kg	1000 DM	dz = 100 kg	1000 DM		dz = 100 kg	1000 DM	dz = 100 kg	1000 DM	dz = 100 kg	1000 DM
8903 11, 15, 31, 35, 51, 55, 70, 90 Schiffe für besondere Zwecke					8905 00 Schwimmkästen, Bojen und andere schwimmende Geräte					Niederlande	Stück	5	78	Stück	8	91
Einfuhr	Stück	1	41	Stück	1	41			Norwegen	1	8	3	15			
Niederlande	—	—	—	—					Polen	—	—	—	—	—	—	
Ausfuhr	1	10	1	10	Einfuhr	Stück	—	—	Schweden	4	26	9	117			
Lohnveredelung	—	—	—	—	im Gew. von dz	—	—	—	Schweiz	4	15	11	78			
Belgien	—	—	—	—	Belgien	—	—	—	Liberia	1	103	1	103			
Italien	—	—	—	—	Ausfuhr	50	1	52	Belg.-Kongo	—	—	—	—			
Niederlande	—	—	—	—	im Gew. von dz	3	—	57	Tunesien	—	—	2	37			
Norwegen	—	—	—	—	Frankreich	—	—	—	Indonesien	2	9	4	24			
Schweden	—	—	—	—	Saudi-Arabien	—	—	2	10							
Schweiz	—	—	—	—												
Mocambique	—	—	—	—	8906 11, 13, 15, 30 Schiffsschrauben, Schaufelräder					8906 90 Riemen, Skulls, Paddeln, Staken und andere Vorrichtungen und Geräte zur Fortbewegung von Schiffen						
Indonesien	—	—	—	—	Einfuhr	Stück	1	98	4	318						
Iran	—	—	—	—	im Gew. von dz	144	—	561			Einfuhr	Stück	14	1	14	1
Brasilien	—	—	—	—	Lohnveredelung	—	—	—	—	—	im Gew. von dz	1	—	1	—	—
Columbien	—	—	—	—	Großbritannien	1	98	4	318		Ausfuhr	26	1	26	1	
					Ausfuhr	33	335	58	573		im Gew. von dz	0	—	0	—	—
					im Gew. von dz	1 083	—	2 084								
8904 00 Schiffe zum Abwracken					Lohnveredelung	—	—	—	—		8907 00 Kriegsschiffe					
Einfuhr	Stück	2	123	Stück	2	123						t		t		
im Gew. von t	600	—	600	—								Wasser- ver- drängung	—	Wasser- ver- drängung	—	
Finnland	2	123	2	123	Belgien	1	4	2	7				—	—	—	
Norwegen	—	—	—	—	Dänemark	5	14	5	14				—	—	—	
V. St. v. Amerika	—	—	—	—	Finnland	—	—	—	—				—	—	—	
					Frankreich	1	2	3	10				—	—	—	—
Ausfuhr	—	—	—	—	Italien	4	61	4	61				—	—	—	—
im Gew. von t	—	—	—	—	Jugoslawien	—	—	—	—				—	—	—	—

ABSCHNITT XVIII

Optische Instrumente und Geräte; fotografische und kinematografische Apparate; Meß-, Prüf- und Präzisionsinstrumente, Materialprüfmaschinen; medizinische und chirurgische Instrumente und Geräte; Uhrmacherwaren; Musikinstrumente, Tonaufnahme- und Tonwiedergabegeräte

Kapitel 90 Optische Instrumente und Geräte; fotografische und kinematografische Apparate; Meß-, Prüf- und Präzisions- instrumente, Materialprüfmaschinen; medizinische und chirurgische Instrumente und Geräte															
9001 10, 50, 80 Glas, Quarz, Kunststoffe und andere Stoffe, optisch bearbeitet, ungefaßt					Schweden	10	118	17	174	Schweden	2	119	3	156	
Einfuhr	6	46	8	30	Schweiz	2	58	5	127	Schweiz	0	26	0	55	
Eigenveredelung	—	—	—	—	Türkei	1	19	1	20	Spanien	0	1	0	9	
Lohnveredelung	0	7	0	7	Südafr. Union	1	13	1	15	Türkei	—	—	0	3	
Passive Veredelung	0	6	0	9	Japan	1	16	1	20	Ägypten	0	5	0	5	
Rückwaren	—	—	0	7	Thailand	0	5	0	5	Belg.-Kongo	0	1	0	6	
Frankreich	0	5	0	10	Argentinien	2	16	5	30	Kenya-Uganda	0	2	0	3	
Österreich	2	12	3	25	Brasilien	—	—	—	—	Südafr. Union	0	8	0	13	
Schweiz	3	20	4	31	Chile	—	—	1	18	Fr.-Marokko	—	—	0	7	
					Columbien	0	2	0	2	Indonesien	0	6	0	14	
Ausfuhr	30	502	58	882	Venezuela	0	1	1	13	Japan	0	29	0	36	
Lohnveredelung	0	3	0	3	9002 10, 81, 82, 89 Glas, Quarz, Kunststoffe und andere Stoffe, optisch bearbeitet, gefaßt					Libanon	0	4	0	6	
Passive Veredelung	0	2	0	4	Einfuhr	0	15	0	25	Thailand	1	16	1	20	
Belgien	3	43	6	71	Eigenveredelung	—	—	—	—	Hongkong	0	14	0	14	
Dänemark	2	30	6	72	Lohnveredelung	0	5	0	8	Indien	0	6	0	20	
Finnland	0	1	0	3	Rückwaren	0	7	0	7	Malaya	0	11	0	25	
Frankreich	1	22	1	22	Niederlande	0	2	0	8	V. St. v. Amerika	11	441	23	862	
Griechenland	—	—	—	—	V. St. v. Amerika	0	3	0	3	Canada	0	17	0	43	
Großbritannien	—	—	0	5	Ausfuhr	17	1 063	32	1 976	Mexiko	0	17	0	32	
Italien	1	12	4	47	Lohnveredelung	0	7	0	72	Nied. Antillen	0	4	0	5	
Jugoslawien	—	—	—	—	Belgien	0	27	0	45	Brasilien	0	1	0	4	
Niederlande	3	50	5	76	Dänemark	0	22	0	43	Columbien	0	1	0	7	
Norwegen	2	20	2	31	Finnland	1	10	1	11	Venezuela	0	4	0	14	
Österreich	0	11	0	22	Frankreich	0	3	0	8	Austral. Bund	0	16	0	20	
Portugal	0	6	0	12	Großbritannien	0	10	0	16	Neuseeland	0	7	0	16	
					Irland (Rep.)	0	3	0	7						
					Italien	1	117	3	211	9003 11, 15, 19, 80, 90 Brillenfassungen					
					Niederlande	0	19	0	37	Einfuhr	0	13	1	21	
					Norwegen	1	14	1	19	Rückwaren	—	—	—	—	
					Österreich	0	31	0	64	Frankreich	0	1	0	3	
					Portugal	—	—	0	9	Italien	0	6	1	12	
					Rumänien	0	8	0	24	Ausfuhr	28	1 185	45	2 221	
									Lohnveredelung	—	—	—	—		
									Belgien	3	91	4	175		

Wichtigste Herstellungs- und Verbrauchslander	Februar		Jan./Febr.		Wichtigste Herstellungs- und Verbrauchslander	Februar		Jan./Febr.		Wichtigste Herstellungs- und Verbrauchslander	Februar		Jan./Febr.	
	dz = 100 kg	1000 DM	dz = 100 kg	1000 DM		dz = 100 kg	1000 DM	dz = 100 kg	1000 DM		dz = 100 kg	1000 DM	dz = 100 kg	1000 DM
Dänemark	5	139	9	290	Italien	6	87	11	157	Ausfuhr	92 474	8 243	189 386	20 068
Finnland	—	—	—	—	Niederlande	0	4	0	7	im Gew. von dz	601	—	1 218	—
Frankreich	0	2	0	2	Norwegen	1	16	2	26	Lohnveredelung	87	33	265	96
Griechenland	0	1	0	1	Österreich	0	3	0	8	Saargebiet	17	2	31	6
Großbritannien	0	1	0	1	Schweden	3	41	9	91	Belgien	1 043	103	1 738	189
Italien	1	123	2	234	Schweiz	1	24	3	55	Luxemburg	115	8	125	13
Jugoslawien	—	—	—	—	Türkei	—	—	19	258	Dänemark	1 998	79	5 985	217
Niederlande	5	138	7	239	Südafr. Union	1	3	2	12	Finnland	2	1	3 607	34
Norwegen	2	69	3	141	Indonesien	—	—	—	—	Frankreich	144	16	2 588	144
Österreich	0	29	0	47	Thailand	—	—	—	—	Griechenland	3	3	5	5
Portugal	0	22	0	55	Aden	—	—	0	2	Großbritannien	2 453	134	3 857	264
Schweden	7	198	13	399	V. St. v. Amerika	35	221	71	354	Malta; Gibraltar	408	36	1 384	68
Schweiz	1	57	2	94	Canada	4	27	4	32	Irland (Rep.)	340	42	484	84
Spanien	—	—	—	—	Mexiko	2	13	3	21	Island	13	2	65	4
Türkei	0	32	0	37	Bolivien	—	—	—	—	Italien	5 384	429	7 813	659
Südafr. Union	0	15	0	34	Brasilien	—	—	—	—	Jugoslawien	—	—	2	2
Burma	0	2	0	3	Columbien	1	10	1	20	Niederlande	878	90	2 339	145
Thailand	1	111	1	116	Venezuela	0	4	0	11	Norwegen	144	8	212	22
Indien	0	13	0	43	Austral. Bund	—	—	—	—	Österreich	2 146	172	3 530	263
Pakistan	—	—	0	21						Portugal	434	54	805	69
Malaya	0	4	0	9						Schweden	5 264	423	9 640	656
V. St. v. Amerika	0	3	0	6						Schweiz	2 251	105	3 031	227
Canada	1	52	1	79						Spanien	117	11	271	32
Cuba	0	1	0	15						Türkei	—	—	246	7
Argentinien	0	17	0	33						Ägypten	604	29	1 251	78
Brasilien	3	4	3	28						Äthiopien	5	1	15	3
Chile	—	—	—	—						Liberia	2	2	20	8
Columbien	0	12	0	20						Libyen	120	7	140	18
Uruguay	0	9	0	14						Belg.-Kongo	114	51	240	78
Venezuela	0	4	0	15						Kenya-Uganda	69	13	128	20
Austral. Bund	—	—	—	—						Goldküste	23	5	112	18
Neuseeland	0	1	0	5						Nigeria	52	13	126	18

9004 11, 15, 19, 30, 80
Brillen

	Stück		Stück	
Einfuhr	28 912	25	30 280	29
im Gew. von dz	8	—	8	—
Rückwaren	—	—	364	7
Frankreich	879	8	1 150	9
Italien	27 272	14	27 272	14
Niederlande	—	—	—	—
Ausfuhr	147 219	210	197 590	300
im Gew. von dz	48	—	66	—
Belgien	5 602	15	11 460	22
Großbritannien	3 388	4	5 118	8
Irland (Rep.)	—	—	3 576	2
Italien	—	—	450	1
Niederlande	60 838	55	64 570	61
Norwegen	21 266	30	29 898	42
Schweden	11 987	27	18 533	38
Schweiz	14 338	24	18 795	31
Thailand	—	—	1 100	9
V. St. v. Amerika	400	1	3 650	5
Canada	10 100	17	16 380	27
Brasilien	—	—	900	6

9005 10, 20, 30, 40, 80, 90
Ferngläser und Fernrohre

	dz		dz	
Einfuhr	0	4	0	7
Eigenveredelung	0	7	0	7
Lohnveredelung	—	—	—	—
Rückwaren	—	—	0	7
Saargebiet	0	1	0	1
Frankreich	0	3	0	5
Ausfuhr	64	611	142	1 343
Eigenveredelung	—	—	—	—
Lohnveredelung	—	—	0	7
Belgien	1	8	1	18
Dänemark	2	59	6	140
Finnland	—	—	—	—
Großbritannien	4	12	5	23

9006 10, 90

Astronomische Instrumente

	Stück		Stück	
Einfuhr	—	—	6	2
im Gew. von dz	—	—	0	—
Lohnveredelung	—	—	—	—
Rückwaren	—	—	—	—
Ausfuhr	227	274	421	549
im Gew. von dz	14	—	31	—
Lohnveredelung	12	15	17	21
Belgien	3	2	19	16
Frankreich	1	1	6	6
Großbritannien	5	7	5	7
Italien	1	2	2	7
Jugoslawien	3	3	4	4
Niederlande	9	11	11	14
Norwegen	—	—	—	—
Polen	10	11	80	34
Schweden	27	39	41	56
Schweiz	—	—	4	7
Ägypten	4	3	4	3
Südafr. Union	—	—	—	—
Indonesien	4	7	6	16
Japan	1	1	8	7
Hongkong	50	45	52	137
V. St. v. Amerika	7	8	7	8
Canada	12	14	17	20
Mexiko	—	—	—	—
Brasilien	1	2	1	2
Venezuela	27	27	62	79
Austral. Bund	3	5	13	19
Neuseeland	—	—	—	—

9007 15

Spezialkameras für technische oder wissenschaftliche Zwecke

	Stück		Stück	
Einfuhr	—	—	6	2
im Gew. von dz	—	—	0	—
Lohnveredelung	—	—	—	—
Rückwaren	—	—	—	—
Ausfuhr	227	274	421	549
im Gew. von dz	14	—	31	—
Lohnveredelung	12	15	17	21
Belgien	3	2	19	16
Frankreich	1	1	6	6
Großbritannien	5	7	5	7
Italien	1	2	2	7
Jugoslawien	3	3	4	4
Niederlande	9	11	11	14
Norwegen	—	—	—	—
Polen	10	11	80	34
Schweden	27	39	41	56
Schweiz	—	—	4	7
Ägypten	4	3	4	3
Südafr. Union	—	—	—	—
Indonesien	4	7	6	16
Japan	1	1	8	7
Hongkong	50	45	52	137
V. St. v. Amerika	7	8	7	8
Canada	12	14	17	20
Mexiko	—	—	—	—
Brasilien	1	2	1	2
Venezuela	27	27	62	79
Austral. Bund	3	5	13	19
Neuseeland	—	—	—	—

9007 19

Andere fotografische Apparate

	Stück		Stück	
Einfuhr	741	35	5 493	118
im Gew. von dz	3	—	34	—
Lohnveredelung	68	22	145	46
Rückwaren	673	73	5 348	72
Großbritannien	500	10	5 003	56
Niederlande	173	3	175	4
Schweden	16	5	197	21
Schweiz	14	4	38	10

	Stück		Stück	
Ausfuhr	92 474	8 243	189 386	20 068
im Gew. von dz	601	—	1 218	—
Lohnveredelung	87	33	265	96
Saargebiet	17	2	31	6
Belgien	1 043	103	1 738	189
Luxemburg	115	8	125	13
Dänemark	1 998	79	5 985	217
Finnland	2	1	3 607	34
Frankreich	144	16	2 588	144
Griechenland	3	3	5	5
Großbritannien	2 453	134	3 857	264
Malta; Gibraltar	408	36	1 384	68
Irland (Rep.)	340	42	484	84
Island	13	2	65	4
Italien	5 384	429	7 813	659
Jugoslawien	—	—	2	2
Niederlande	878	90	2 339	145
Norwegen	144	8	212	22
Österreich	2 146	172	3 530	263
Portugal	434	54	805	69
Schweden	5 264	423	9 640	656
Schweiz	2 251	105	3 031	227
Spanien	117	11	271	32
Türkei	—	—	246	7
Ägypten	604	29	1 251	78
Äthiopien	5	1	15	3
Liberia	2	2	20	8
Libyen	120	7	140	18
Belg.-Kongo	114	51	240	78
Kenya-Uganda	69	13	128	20
Goldküste	23	5	112	18
Nigeria	52	13	126	18
Süd-Rhodesien	—	—	—	—
Südafr. Union	1 923	129	2 103	145
Br.-Äg. Sudan	65	9	127	25
Algerien	—	—	—	—
Tunesien	16	3	76	10
Fr.-Marokko	37	6	119	25
Fr.-Westafrika	66	27	107	36
Fr.-Kamerun	2	1	53	18
Fr.-Äquat. Afr.	—	—	—	—
Fr.-Somaliland	—	—	42	11
Madagaskar	15	4	33	9
Mocambique	15	3	59	8
Port.-Westafrika	57	2	274	6
Kanar. Inseln	2	1	2	1
Tanger	42	7	4 297	68
Saudi-Arabien	72	11	128	16
Burma	134	16	258	31
Indonesien	26	10	449	52
Irak	150	11	200	20
Iran	10	5	27	11
Japan	547	175	1 309	347
Korea	—	—	—	—
Libanon	133	30	265	72
Philippinen	18	3	115	55
Syrien	102	6	107	7
Thailand	73	10	169	35
Aden	137	18	202	23
Bahrein usw.	224	41	261	55
Ceylon	6	1	6	1
Cypern	69	4	131	15
Hongkong	784	134	1 628	318
Indien	587	74	1 296	113
Pakistan	23	1	1 061	37
Malaya	1 419	161	1 780	225
Indochina	20	3	21	4
Port.-Indien	3	1	31	11
Ryukyu-Inseln	135	64	285	129
V. St. v. Amerika	49 114	4 660	93 445	13 038
Canada	4 164	233	10 789	511
Costa Rica	387	9	474	17
Cuba	242	25	595	62
Haiti (Rep.)	16	5	43	8
Honduras (Rep.)	179	6	179	6
Mexiko	3 004	192	8 874	473
Nicaragua	—	—	506	5
Panama	124	27	223	51
El Salvador	—	—	169	7

Wichtigste Herstellungs- und Verbrauchsländer	Februar		Jan./Febr.		Wichtigste Herstellungs- und Verbrauchsländer	Februar		Jan./Febr.		Wichtigste Herstellungs- und Verbrauchsländer	Februar		Jan./Febr.	
	dz = 100 kg	1000 DM	dz = 100 kg	1000 DM		dz = 100 kg	1000 DM	dz = 100 kg	1000 DM		dz = 100 kg	1000 DM	dz = 100 kg	1000 DM
Br.-Westindien ..	320	26	417	45	Malaya	2	18	3	26	Argentinien	—	—	1	4
Nied.-Antillen ...	94	20	274	45	V. St. v. Amerika..	47	230	89	392	Brasilien	—	—	1	5
Puerto Rico usw.	29	8	45	11	Canada	2	12	7	39	Chile	—	—	0	3
Argentinien	2	1	10	2	Costa Rica	—	—	5	12	Columbien	1	5	1	14
Bolivien	1	1	12	3	Guatemala	—	—	—	—	Peru	2	4	3	9
Brasilien	60	6	172	22	Mexiko	7	32	10	48	Venezuela	2	13	6	37
Chile	12	4	75	19	Nied. Antillen ...	0	3	0	7	Austral. Bund ...	4	23	6	38
Columbien	1143	15	2150	63	Argentinien	—	—	0	1	Neuseeland	1	22	2	30
Peru	11	2	428	23	Brasilien	19	44	21	57					
Uruguay	160	1	164	3	Chile	1	4	1	5					
Venezuela	1164	95	1569	171	Columbien	2	7	2	8					
Austral. Bund	385	20	698	67	Peru	4	10	5	14					
Neuseeland	247	27	393	46	Uruguay	—	—	3	10					
Nied.-Neu-Guinea	30	3	122	9	Venezuela	6	24	19	54					
Hawaii	10	3	10	3	Austral. Bund	1	4	3	10					
					Neuseeland	1	10	2	18					

9009 10, 81, 89, 90

Scheinwerfer

Einfuhr	0	1	0	1
Rückwaren	0	7	0	7
Ausfuhr	8	9	27	52
Lohnveredelung ...	—	—	—	—
Bulgarien	—	—	17	38
Finnland	—	—	—	—
Großbritannien ..	—	—	—	—
Österreich	0	1	0	1
Polen	—	—	—	—

9007 11, 12, 21, 22, 25, 28, 29, 31, 35, 41, 45, 50, 60, 70, 91, 93, 95, 99

Sonstige fotografische und kinematografische Apparate; Projektions- und Vergrößerungsapparate; Ersatz- und Einzelteile, außer Optik

	dz		dz		dz		dz
Einfuhr	66	332	101	473			
Lohnveredelung ...	0	7	5	6			
Passive Veredelung	—	—	—	—			
Rückwaren	27	47	24	49			
Frankreich	21	48	23	64			
Großbritannien ..	4	4	12	35			
Italien	—	—	1	9			
Niederlande	15	41	30	85			
Österreich	2	27	3	43			
Schweden	—	—	5	5			
Schweiz	11	97	12	105			
V. St. v. Amerika..	13	114	15	126			

Ausfuhr	442	1603	900	3376
Lohnveredelung ...	0	5	0	73
Passive Veredelung	—	—	0	3
Saargebiet	0	2	1	5
Belgien	35	98	55	176
Luxemburg	4	11	4	14
Bulgarien	—	—	0	1
Dänemark	41	108	66	164
Finnland	0	5	3	19
Frankreich	10	49	20	113
Griechenland	3	11	43	91
Großbritannien ..	16	68	19	90
Irland (Rep.)	0	7	0	8
Italien	26	185	57	304
Jugoslawien	5	14	5	20
Niederlande	47	115	74	201
Norwegen	14	41	24	70
Österreich	7	46	17	90
Portugal	1	2	3	11
Rumänien	0	3	4	12
Schweden	38	104	74	213
Schweiz	32	101	86	214
Spanien	0	6	0	6
Tschechoslow.	—	—	—	—
Türkei	13	25	33	203
Ungarn	—	—	5	17
Ägypten	2	7	9	18
Belg.-Kongo	0	8	2	17
Kenya-Uganda	—	—	2	6
Süd-Rhodesien	—	—	0	1
Südafr. Union	2	6	9	23
Fr.-Marokko	5	11	5	12
Burma	0	4	7	30
Indonesien	16	27	21	44
Iran	0	1	0	2
Israel	—	—	—	—
Japan	17	63	39	293
Libanon	0	1	3	17
Thailand	7	15	7	16
Hongkong	—	—	1	5
Indien	6	20	25	78
Pakistan	—	—	1	4

9008 10, 20, 30, 40, 90

Fotolaborgeräte und Fotozubehör

Einfuhr	15	35	29	99
Eigenveredelung ...	—	—	—	—
Lohnveredelung ...	—	—	2	3
Rückwaren	2	8	4	75
Frankreich	2	18	4	28
Italien	—	—	2	5
Schweiz	1	3	8	46
V. St. v. Amerika..	11	8	12	10
Ausfuhr	390	1788	868	3769
Eigenveredelung ...	0	2	0	8
Lohnveredelung ...	0	7	2	79
Saargebiet	0	6	1	13
Belgien	30	88	51	155
Luxemburg	0	3	1	6
Bulgarien	3	5	7	25
Dänemark	13	39	24	79
Finnland	2	11	6	23
Frankreich	19	45	25	70
Großbritannien ..	14	80	31	151
Malta; Gibraltar ..	0	5	0	10
Irland (Rep.)	1	11	1	18
Italien	31	130	120	333
Jugoslawien	0	2	0	3
Niederlande	31	71	56	120
Norwegen	3	9	10	33
Österreich	15	48	52	167
Portugal	3	17	4	29
Rumänien	2	13	2	13
Schweden	41	151	70	273
Schweiz	28	136	49	208
Spanien	3	12	8	33
Türkei	0	1	1	4
Ungarn	—	—	—	—
Ägypten	7	15	7	24
Belg.-Kongo	0	1	10	15
Kenya-Uganda	0	3	0	8
Sierra Leone	4	20	9	43
Südafr. Union	2	24	8	49
Mocambique	—	—	2	6
Tanger	0	3	0	10
Burma	3	7	3	10
Indonesien	5	17	7	24
Iran	0	1	0	2
Japan	5	83	7	98
Libanon	0	3	3	15
Thailand	0	4	2	13
Aden	0	5	0	7
Hongkong	2	7	5	24
Indien	2	13	2	24
Pakistan	—	—	0	7
Malaya	19	44	24	64
V. St. v. Amerika ..	76	474	206	1202
Canada	7	38	11	69
Cuba	1	3	1	5
Mexiko	0	17	11	50
Nied. Antillen ...	0	3	0	5

9010 10, 50, 91, 95

Mikroskope

Einfuhr	2	17	8	39
Lohnveredelung ...	1	7	7	4
Rückwaren	—	—	0	7
Schweiz	0	1	1	14
Ausfuhr	276	2178	541	4275
Lohnveredelung ...	7	3	2	12
Saargebiet	0	3	1	9
Belgien	1	11	1	21
Dänemark	1	9	3	17
Finnland	—	—	—	—
Frankreich	1	12	6	63
Griechenland	—	—	0	1
Großbritannien ..	2	25	2	26
Italien	4	34	10	91
Jugoslawien	2	19	6	63
Niederlande	2	31	6	64
Norwegen	1	12	2	17
Österreich	1	9	1	10
Portugal	0	4	0	8
Rumänien	0	1	0	5
Schweden	4	36	6	59
Schweiz	6	53	11	94
Spanien	2	14	4	40
Türkei	5	64	12	114
Ägypten	0	2	8	33
Belg.-Kongo	—	—	2	19
Kenya-Uganda	—	—	1	7
Südafr. Union	1	8	5	48
Fr.-Marokko	0	5	1	15
Fr.-Kamerun	—	—	0	5
Port.-Westafr.	—	—	0	1
China	53	484	77	699
Indonesien	3	29	3	29
Japan	4	48	5	62
Philippinen	8	89	10	103
Thailand	—	—	1	8
Hongkong	124	762	248	1600
Indien	5	49	19	142
Pakistan	1	8	8	56
Malaya	0	6	1	11
V. St. v. Amerika..	14	121	35	332
Canada	5	42	7	62
Cuba	—	—	0	2
Mexiko	4	27	5	34
Argentinien	1	17	4	50
Bolivien	—	—	—	—
Brasilien	—	—	—	—
Chile	—	—	1	22
Columbien	0	2	2	27

Wichtigste Herstellungs- und Verbrauchsländer	Februar		Jan./Febr.		Wichtigste Herstellungs- und Verbrauchsländer	Februar		Jan./Febr.		Wichtigste Herstellungs- und Verbrauchsländer	Februar		Jan./Febr.	
	dz = 100 kg	1000 DM	dz = 100 kg	1000 DM		dz = 100 kg	1000 DM	dz = 100 kg	1000 DM		dz = 100 kg	1000 DM	dz = 100 kg	1000 DM
Ecuador	0	3	0	9	Ausfuhr	37	255	77	654	9014 11, 19, 50, 60, 70, 91, 99				
Paraguay	—	—	1	7	<i>Lohnveredelung</i>	0	2	0	5	Recheninstrumente; Zeicheninstrumente und Reißzeuge				
Uruguay	—	—	—	—	<i>Passive Veredelung</i>	—	—	—	—	Einfuhr	2	14	3	30
Venezuela	0	1	2	18	Belgien	13	43	15	80	<i>Lohnveredelung</i>	—	—	—	—
Austral. Bund ...	15	80	16	91	Dänemark	0	2	0	5	<i>Passive Veredelung</i>	—	—	—	—
					Finnland	—	—	0	2	<i>Rückwaren</i>	—	—	—	—
9011 10, 20, 30, 40, 80, 90					Frankreich	0	5	1	14	Österreich	—	—	1	15
Sonstige optische Apparate und Instrumente					Griechenland	—	—	—	—	Ausfuhr	319	1 175	615	2 453
Einfuhr	0	1	1	5	Großbritannien ..	1	12	3	29	<i>Lohnveredelung</i>	0	2	0	2
Ausfuhr	21	124	39	228	Italien	2	13	2	26	Saargebiet	6	7	8	12
<i>Lohnveredelung</i>	—	—	—	—	Triest	—	—	9	22	Belgien	19	38	23	56
Belgien	1	7	2	13	Jugoslawien	0	8	0	11	Dänemark	13	28	22	50
Dänemark	5	17	9	31	Niederlande	4	8	5	31	Finnland	8	18	8	24
Italien	1	5	3	12	Norwegen	2	16	2	26	Frankreich	14	38	18	58
Niederlande	1	8	2	15	Österreich	1	10	1	10	Griechenland	3	13	3	13
Norwegen	2	11	3	18	Polen	—	—	—	—	Großbritannien ..	14	61	29	108
Österreich	1	5	1	6	Rumänien	0	5	1	12	Italien	6	20	10	47
Schweden	4	15	6	26	Rumänien	0	6	5	20	Jugoslawien	9	8	15	21
Schweiz	3	17	4	27	Schweden	1	5	3	32	Niederlande	20	44	51	120
V. St. v. Amerika..	2	19	4	40	Schweiz	1	5	3	32	Norwegen	11	25	22	48
Chile	—	—	—	—	Spanien	4	5	4	5	Österreich	4	19	6	35
					Türkei	—	—	3	30	Portugal	2	11	4	21
9012 11, 15, 19					Ungarn	—	—	1	11	Rumänien	6	29	6	31
Geodätische Instrumente					Südafr. Union	0	5	0	8	Schweden	19	51	35	100
Einfuhr	8	69	17	174	Fr.-Westafrika ..	—	—	1	6	Schweiz	6	17	11	41
<i>Lohnveredelung</i>	0	1	0	3	China	4	40	5	82	Spanien	0	7	0	9
<i>Rückwaren</i>	1	4	1	4	Indonesien	—	—	—	—	Türkei	6	28	6	28
Schweiz	7	64	16	166	Hongkong	—	—	—	—	Belg.-Kongo	0	2	1	7
Ausfuhr	48	326	118	901	Indien	—	—	0	9	Südafr. Union	5	12	10	29
<i>Lohnveredelung</i>	—	—	0	1	V. St. v. Amerika..	1	13	5	42	Fr.-Marokko	0	1	0	1
<i>Passive Veredelung</i> ..	—	—	—	—	Canada	0	3	0	3	China	—	—	29	233
Saargebiet	0	1	1	7	Mexiko	1	5	1	7	Indonesien	—	—	2	5
Belgien	4	16	5	20	Bolivien	—	—	1	22	Iran	6	8	6	12
Finnland	0	1	0	2	Brasilien	—	—	—	—	Philippinen	3	7	9	17
Frankreich	1	2	1	3	Brasilien	—	—	—	—	Syrien	1	3	7	10
Italien	3	14	5	31	Columbien	—	—	1	8	Thailand	4	12	5	18
Jugoslawien	—	—	0	7	Peru	0	4	0	8	Hongkong	26	222	43	347
Niederlande	3	17	6	24	Uruguay	—	—	4	32	Indien	6	16	12	33
Norwegen	0	3	0	3	Venezuela	—	—	0	1	Pakistan	—	—	3	6
Rumänien	—	—	1	10	Austral. Bund ...	—	—	—	—	Malaya	0	1	0	3
Schweden	0	9	0	10						V. St. v. Amerika..	73	311	139	636
Spanien	0	2	0	2	9013 10, 80, 90					Canada	0	2	3	12
Türkei	—	—	0	25	Präzisionswaagen und Teile davon					Cuba	0	5	0	7
Südafr. Union	—	—	0	1	Einfuhr	2	14	5	37	Mexiko	2	16	6	32
China	10	104	31	377	<i>Lohnveredelung</i>	—	—	—	—	Bolivien	0	1	0	4
Indonesien	15	89	16	90	<i>Passive Veredelung</i> ..	—	—	—	—	Brasilien	—	—	—	—
Thailand	—	—	0	6	<i>Rückwaren</i>	—	—	—	—	Chile	—	—	0	3
Hongkong	—	—	4	45	Schweiz	2	12	5	35	Columbien	0	2	7	48
Pakistan	—	—	1	12	Ausfuhr	21	117	53	301	Peru	3	10	13	38
Port.-Indien	—	—	4	21	<i>Lohnveredelung</i>	0	1	0	2	Uruguay	0	1	0	1
V. St. v. Amerika ..	0	1	16	82	<i>Passive Veredelung</i> ..	—	—	—	—	Venezuela	2	16	5	28
Canada	0	1	1	13	Belgien	1	6	2	12	Austral. Bund ...	1	6	4	15
Mexiko	—	—	0	1	Dänemark	1	7	1	12					
Bolivien	—	—	—	—	Griechenland	0	1	1	3	9015 01, 10, 25, 81, 85, 89, 99				
Brasilien	—	—	—	—	Großbritannien ..	0	2	1	6	Meß-, Prüf- und Kontrollinstrumente ohne optische Vorrichtung; Teile davon				
Chile	—	—	0	5	Italien	0	4	1	10	Einfuhr	39	86	49	203
Peru	0	5	4	12	Jugoslawien	1	3	2	13	<i>Lohnveredelung</i>	—	—	—	—
Venezuela	5	7	12	18	Niederlande	1	8	5	22	<i>Passive Veredelung</i> ..	—	—	—	—
					Norwegen	2	8	3	15	<i>Rückwaren</i>	11	10	12	13
9012 20, 30, 40, 50, 60, 80, 90					Portugal	2	7	3	9	Frankreich	9	13	9	19
Geophysikalische, nautische, meteorologische und hydrologische Instrumente und Geräte; Teile davon					Schweden	1	5	2	10	Schweden	1	16	2	35
Einfuhr	0	2	57	242	Schweiz	1	10	3	19	Schweiz	4	39	9	107
<i>Lohnveredelung</i>	—	—	1	18	Türkei	—	—	—	—	V. St. v. Amerika..	—	—	1	18
Dänemark	—	—	5	5	Südafr. Union	0	4	5	18	Ausfuhr	1 588	2 355	3 161	4 611
Frankreich	—	—	31	95	China	—	—	5	30	<i>Lohnveredelung</i>	2	7	2	9
Niederlande	—	—	1	18	Indien	1	6	1	7	<i>Passive Veredelung</i> ..	0	8	0	19
Schweiz	0	2	0	6	Pakistan	0	1	0	2	Saargebiet	10	25	15	54
V. St. v. Amerika..	—	—	2	116	V. St. v. Amerika..	1	2	3	12	Belgien	159	181	314	334
					Canada	1	3	1	6	Luxemburg	7	11	11	14
					Mexiko	2	5	4	16					
					Brasilien	—	—	0	1					
					Chile	—	—	2	13					
					Columbien	0	2	3	10					
					Uruguay	2	6	4	12					
					Venezuela	1	2	1	4					
					Austral. Bund ...	1	3	1	3					

Wichtigste Herstellungs- und Verbrauchsländer	Februar		Jan./Febr.		Wichtigste Herstellungs- und Verbrauchsländer	Februar		Jan./Febr.		Wichtigste Herstellungs- und Verbrauchsländer	Februar		Jan./Febr.	
	dz = 100 kg	1000 DM	dz = 100 kg	1000 DM		dz = 100 kg	1000 DM	dz = 100 kg	1000 DM		dz = 100 kg	1000 DM	Stück	1000 DM
9019 50 Künstliche Menschengen					Dänemark	—	—	—	—	Niederlande	15	6	49	16
Einfuhr	kg		kg		Großbritannien ..	2	10	25	47	Österreich	23	14	30	25
Ausfuhr	12	6	20	11	Schweiz	4	12	14	89	Rumänien	11	7	13	12
					V. St. v. Amerika ..	2	4	6	35	Schweden	16	24	41	33
					Ausfuhr	517	823	1957	1981	Schweiz	16	2	42	11
					Lohnveredelung ..	3	12	3	14	Spanien	—	—	2	5
					Passive Veredelung	0	7	0	7	Ungarn	—	—	1	21
					Saargebiet	85	87	85	89	Südafr. Union	35	1	50	13
					Belgien	11	18	32	63	Indonesien	—	—	—	—
					Luxemburg	1	2	2	4	Hongkong	30	33	47	47
					Bulgarien	—	—	3	9	Indien	16	3	18	6
					Dänemark	0	4	2	13	V. St. v. Amerika ..	5	7	6	10
					Finnland	1	2	7	10	Brasilien	—	—	—	—
					Frankreich	46	68	63	107					
					Griechenland	—	—	5	32	9023 80				
					Großbritannien ..	31	42	371	293	Andere physikalische und chemische Instrumente und Geräte				
					Italien	12	50	32	98	Einfuhr	14	14	22	27
					Jugoslawien	19	27	27	56	im Gew. von dz	1	—	4	—
					Niederlande	68	102	102	177	Lohnveredelung ..	3	7	3	7
					Norwegen	3	6	8	22	Italien	—	—	1	9
					Österreich	9	41	21	75	Schweiz	6	4	8	5
					Polen	—	—	591	130	Ausfuhr	350	116	459	182
					Portugal	1	1	1	2	im Gew. von dz	27	—	41	—
					Rumänien	8	27	103	112	Lohnveredelung ..	—	—	1	9
					Schweden	4	18	16	38	Saargebiet	—	—	—	—
					Schweiz	19	39	37	76	Belgien	14	4	37	14
					Spanien	40	26	42	35	Italien	44	13	56	17
					Tschechoslow.	0	3	0	3	Jugoslawien	34	20	34	20
					Türkei	46	67	54	77	Niederlande	10	7	25	17
					Ungarn	—	—	36	35	Österreich	9	3	9	3
					Ägypten	0	3	0	3	Schweiz	18	6	18	6
					Südafr. Union	2	5	28	23	Japan	—	—	1	6
					Fr.-Marokko	—	—	—	—	Brasilien	—	—	—	—
					Japan	6	21	7	31					
					Jordanien	—	—	32	44	9023 90				
					Thailand	—	—	3	6	Teile von physikalischen und chemischen Instru- menten und Geräten				
					Indien	80	98	81	100	Einfuhr	dz 1	1	dz 1	4
					Pakistan	—	—	75	58	Ausfuhr	1	21	1	30
					V. St. v. Amerika ..	5	13	26	48					
					Canada	—	—	2	1	9024 11, 15, 19, 31, 39, 40, 51, 53, 55, 92, 94, 96, 98				
					Mexiko	0	2	37	46	Gasmesser, Flüssigkeitsmesser und Elektrizitäts- zähler				
					Argentinien	0	1	0	1	Einfuhr	33	79	91	231
					Bolivien	—	—	—	—	Eigenveredelung ..	—	—	—	—
					Brasilien	—	—	—	—	Lohnveredelung ..	—	—	3	3
					Chile	1	3	1	4	Rückwaren	7	7	7	3
					Austral. Bund ..	—	—	1	2	Großbritannien ..	—	—	0	1
										Österreich	—	—	—	—
										Schweiz	13	73	57	207
										V. St. v. Amerika ..	—	—	3	12
										Ausfuhr	1152	1878	2304	3939
										Lohnveredelung ..	7	3	2	6
										Saargebiet	0	5	4	25
										Belgien	23	39	39	81
										Luxemburg	6	13	32	46
										Dänemark	21	39	55	98
										Finnland	14	19	40	78
										Frankreich	2	3	4	10
										Griechenland	27	19	36	25
										Irland (Rep.)	1	1	3	5
										Island	—	—	—	—
9021 82, 89, 90 Materialprüfmaschinen und -geräte					9022 10, 80 Dichtemesser									
Einfuhr	8	29	46	181	Einfuhr	—	—	—	—					
Lohnveredelung ..	0	7	2	7	im Gew. von dz	14	161	17	186					
Passive Veredelung	—	—	0	2	Lohnveredelung ..	—	—	2	7					
Rückwaren	—	—	7	2	Rückwaren	—	—	—	—					
					Großbritannien ..	12	65	15	80					
					Italien	—	—	—	—					
					V. St. v. Amerika ..	49	91	51	99					
					Ausfuhr	340	216	563	370					
					im Gew. von dz	16	—	27	—					
					Lohnveredelung ..	7	7	8	2					
					Belgien	23	21	47	31					
					Frankreich	5	4	21	6					
					Italien	46	21	62	32					
					Jugoslawien	20	13	27	20					

Wichtigste Herstellungs- und Verbrauchsländer	Februar		Jan./Febr.		Wichtigste Herstellungs- und Verbrauchsländer	Februar		Jan./Febr.		Wichtigste Herstellungs- und Verbrauchsländer	Februar		Jan./Febr.						
	dz = 100 kg	1000 DM	dz = 100 kg	1000 DM		dz = 100 kg	1000 DM	dz = 100 kg	1000 DM		dz = 100 kg	1000 DM	dz = 100 kg	1000 DM	dz = 100 kg	1000 DM			
Italien	131	158	171	286	9026 11, 15, 21, 29, 50, 61, 69, 90 Thermometer, Barometer und Manometer Einfuhr 1 4 3 19 <i>Eigenveredelung</i> — — 1 4 <i>Lohnveredelung</i> 0 7 0 2 <i>Rückwaren</i> 0 1 0 7 Ausfuhr 198 729 341 1324 <i>Lohnveredelung</i> — — 1 4 Saargebiet 6 20 12 35 Belgien 34 85 55 150 Luxemburg 1 2 8 10 Dänemark 8 34 13 69 Finnland 0 2 0 3 Frankreich 0 7 2 15 Griechenland 6 16 7 20 Großbritannien .. 5 11 5 11 Italien 4 25 7 48 Jugoslawien 0 6 2 28 Niederlande 29 91 49 161 Norwegen 11 41 21 73 Österreich 4 24 5 35 Portugal 2 7 2 15 Rumänien — — 3 8 Schweden 16 63 25 101 Schweiz 7 59 10 103 Spanien 0 2 0 8 Türkei 2 8 2 12 Südafr. Union 0 1 3 17 Indonesien 12 31 22 60 Hongkong 0 12 0 18 Indien 0 7 9 19 Port.-Indien — — 3 10 V. St. v. Amerika.. 38 92 56 145 Canada 3 11 3 12 Cuba 1 3 4 13 Brasilien — — — — Chile — — 0 4 Columbien 0 2 0 11 Uruguay 0 1 0 1 Venezuela 1 2 1 5 Austral. Bund ... 0 3 3 14					Rumänien	0	6	11	34	Schweden	19	46	28	80
Jugoslawien	7	13	13	30		Schweiz	16	37	24	61	Spanien	1	12	2	18				
Niederlande	114	230	195	413		Tschechoslow. ...	—	—	—	1	20	Türkei	1	2	7	11			
Norwegen	124	261	155	361		Ungarn	0	6	1	9	9	Ägypten	1	6	4	26			
Österreich	32	68	63	155		Indonesien	2	2	3	6	6	Indonesien	2	2	3	6			
Polen	—	—	—	—		Japan	—	—	—	2	12	Japan	—	—	2	12			
Portugal	19	31	60	102		Syrien	—	—	—	1	6	Syrien	—	—	1	6			
Rumänien	0	2	7	11		V. St. v. Amerika..	0	2	8	27	27	V. St. v. Amerika..	0	2	8	27			
Schweden	117	203	227	405		Brasilien	—	—	—	33	30	Brasilien	—	—	—	—			
Schweiz	4	15	10	35		Chile	—	—	—	33	30	Chile	—	—	—	—			
Spanien	12	31	18	48		China	102	138	102	138	138	China	102	138	102	138			
Türkei	72	93	246	336		Formosa	—	—	72	73	73	Formosa	—	—	72	73			
Ungarn	0	7	4	26		Indonesien	6	10	50	82	82	Indonesien	6	10	50	82			
Ägypten	29	38	75	93		Irak	—	—	—	—	—	Irak	—	—	—	—			
Südafr. Union	7	7	10	11		Iran	15	28	15	28	28	Iran	15	28	15	28			
Südwestafrika ...	1	1	8	11		Israel	—	—	33	26	26	Israel	—	—	33	26			
China	102	138	102	138		Philippinen	—	—	4	7	7	Philippinen	—	—	4	7			
Formosa	—	—	72	73		Syrien	7	8	10	13	13	Syrien	7	8	10	13			
Indonesien	6	10	50	82		Thailand	3	4	3	4	4	Thailand	3	4	3	4			
Irak	—	—	—	—		Hongkong	—	—	—	—	—	Hongkong	—	—	—	—			
Iran	15	28	15	28		Indien	53	90	102	162	162	Indien	53	90	102	162			
Israel	—	—	33	26		Pakistan	56	26	56	26	26	Pakistan	56	26	56	26			
Philippinen	—	—	4	7		Cuba	14	17	52	65	65	Cuba	14	17	52	65			
Syrien	7	8	10	13		Nied. Antillen ...	—	—	—	—	—	Nied. Antillen ...	—	—	—	—			
Thailand	3	4	3	4		Argentinien	—	—	2	4	4	Argentinien	—	—	2	4			
Hongkong	—	—	—	—		Brasilien	—	—	0	2	2	Brasilien	—	—	0	2			
Indien	53	90	102	162		Chile	—	—	59	130	130	Chile	—	—	59	130			
Pakistan	56	26	56	26		Columbien	0	1	60	115	115	Columbien	0	1	60	115			
Cuba	14	17	52	65		Ecuador	—	—	19	28	28	Ecuador	—	—	19	28			
Nied. Antillen ...	—	—	—	—		Uruguay	54	109	88	163	163	Uruguay	54	109	88	163			
Argentinien	—	—	2	4		Venezuela	57	98	77	127	127	Venezuela	57	98	77	127			
Brasilien	—	—	0	2		Surinam	—	—	—	—	—	Surinam	—	—	—	—			
Chile	—	—	59	130															
Columbien	0	1	60	115															
Ecuador	—	—	19	28															
Uruguay	54	109	88	163															
Venezuela	57	98	77	127															
Surinam	—	—	—	—															
						9025 11, 19, 90													
						Sonstige Zähler, Geschwindigkeitsmesser													
Einfuhr	2	16	3	32		Einfuhr	24	85	69	195									
<i>Eigenveredelung</i>	2	8	2	8		<i>Eigenveredelung</i>	—	—	3	7									
<i>Lohnveredelung</i>	—	—	0	2		<i>Lohnveredelung</i>	—	—	2	4									
<i>Passive Veredelung</i> ..	—	—	—	—		<i>Rückwaren</i>	—	—	0	1									
<i>Rückwaren</i>	—	—	—	—		Großbritannien ..	1	3	5	15									
Schweiz	0	6	1	20		Österreich	1	6	11	17									
V. St. v. Amerika ..	0	1	0	1		Schweden	13	32	32	89									
						Schweiz	0	2	0	3									
					V. St. v. Amerika..	9	42	20	68										
					Ausfuhr	212	573	758	1 605										
Ausfuhr	208	578	331	993	<i>Lohnveredelung</i>	0	4	0	7										
<i>Lohnveredelung</i>	0	7	0	10	<i>Passive Veredelung</i> ..	—	—	—	—										
<i>Passive Veredelung</i> ..	0	1	0	2	Saargebiet	9	16	38	65										
Saargebiet	0	8	2	15	Belgien	25	64	73	143										
Belgien	45	103	60	144	Luxemburg	3	5	13	22										
Dänemark	4	13	7	26	Dänemark	3	23	16	64										
Finnland	3	17	4	21	Finnland	4	9	11	17										
Frankreich	9	31	15	54	Frankreich	23	67	76	163										
Großbritannien ..	1	10	3	21	Großbritannien ..	2	5	5	26										
Italien	39	110	48	151	Italien	24	52	91	206										
Niederlande	34	78	50	124	Jugoslawien	20	56	46	124										
Norwegen	8	31	14	53	Niederlande	47	123	95	219										
Österreich	22	35	23	42	Norwegen	1	5	7	16										
Portugal	0	1	2	9	Österreich	6	14	147	149										
Schweden	16	43	31	89	Polen	—	—	0	4										
Schweiz	9	22	12	39	Portugal	0	1	2	7										
Spanien	1	4	1	8															
Türkei	—	—	—	—															
Südafr. Union	2	9	5	22															
Fr.-Marokko	—	—	2	12															
Indonesien	—	—	4	14															
Indien	4	4	24	22															
V. St. v. Amerika ..	1	8	3	24															
Brasilien	1	12	3	21															
Chile	—	—	0	3															
Austral. Bund ...	2	6	8	31															
					9027 01, 12, 19, 21, 23, 30, 40, 50, 60, 80, 90														
					Andere nicht elektrische Meß-, Kontroll- und Reguliergeräte														
					Einfuhr	24	85	69	195										
					<i>Eigenveredelung</i>	—	—	3	7										
					<i>Lohnveredelung</i>	—	—	2	4										
					<i>Rückwaren</i>	—	—	0	1										
					Großbritannien ..	1	3	5	15										
					Österreich	1	6	11	17										
					Schweden	13	32	32	89										
					Schweiz	0	2	0	3										
					V. St. v. Amerika..	9	42	20	68										
					Ausfuhr	212	573	758	1 605										
					<i>Lohnveredelung</i>	0	4	0	7										
					<i>Passive Veredelung</i> ..	—	—	—	—										
					Saargebiet	9	16	38	65										

Wichtigste Herstellungs- und Verbrauchsländer	Februar		Jan./Febr.		Wichtigste Herstellungs- und Verbrauchsländer	Februar		Jan./Febr.		Wichtigste Herstellungs- und Verbrauchsländer	Februar		Jan./Febr.	
	dz = 100 kg	1000 DM	dz = 100 kg	1000 DM		dz = 100 kg	1000 DM	dz = 100 kg	1000 DM		Stück	1000 DM	Stück	1000 DM
Canada	1	14	2	25	Kapitel 91				Mexiko	119	4	119	4	
Mexiko	1	18	3	35	Uhrmacherwaren				Nicaragua	—	—	763	5	
Argentinien	0	1	0	1	9101 01, 03, 04				Br.-Westindien ..	523	5	769	11	
Bolivien	—	—	—	—	Taschen-, Armband- und ähnliche Uhren aus				Brasilien	163	5	197	6	
Brasilien	0	7	1	17	Edelmetallen				Chile	—	—	—	—	
Chile	0	3	1	14	Einfuhr	1 688	189	2 760	325	Columbien	35	1	50	2
Columbien	3	11	3	12	im Gew. von dz	0	—	0	—	Ecuador	12	1	12	1
Peru	0	1	1	8	<i>Eigenveredelung</i>	—	—	—	—	Uruguay	2 474	47	2 474	47
Uruguay	0	4	1	12	<i>Lohnveredelung</i>	—	—	—	—	Venezuela	337	3	1 091	10
Venezuela	0	6	0	10	Schweiz	1 688	189	2 760	325	Austral. Bund ...	—	—	—	—
Austral. Bund ...	1	13	8	67	Ausfuhr	1 459	94	2 287	160	Neuseeland	912	8	2 378	20
					im Gew. von dz	0	—	0	—	9102 10, 21, 25, 29, 50, 70				
9029 00					<i>Eigenveredelung</i>	1 039	68	1 548	119	Pendel- und Weckeruhren, bis 1 kg				
Teile und Zubehör für Apparate und Geräte der					<i>Lohnveredelung</i>	34	1	34	1	Einfuhr	337	13	1 188	24
Nrn. 9024 11 bis 9028 59, ohne bestimmbare Zu-					<i>Passive Veredelung</i> ..	2	1	2	1	im Gew. von dz	1	—	3	—
gehörigkeit					Finnland	10	1	10	1	<i>Lohnveredelung</i>	—	—	—	—
Einfuhr	0	2	0	2	Großbritannien ..	—	—	255	23	<i>Passive Veredelung</i> ..	—	—	—	—
<i>Lohnveredelung</i>	—	—	—	—	Niederlande	747	39	887	48	Rückwaren	225	6	1 049	16
Ausfuhr	0	1	0	1	Schweden	385	26	630	43	Belgien	—	—	396	6
<i>Lohnveredelung</i>	—	—	—	—	Malaya	—	—	2	1	Schweiz	112	7	167	9
					Venezuela	—	—	18	6	Ausfuhr	322 879	2 077	636 372	4 619
9030 10, 30, 80					Austral. Bund	12	1	34	2	im Gew. von dz	1 208	—	2 479	—
Gestelle für Instrumente und Geräte					9101 05, 09				<i>Eigenveredelung</i>	7 557	36	3 809	91	
Einfuhr	—	—	—	—	Taschen-, Armband- und ähnliche Uhren aus				<i>Lohnveredelung</i>	—	—	—	—	
<i>Rückwaren</i>	—	—	—	—	anderen Stoffen				Belgien	23 628	169	47 747	327	
Ausfuhr	125	269	187	419	Einfuhr	10 298	422	17 977	731	Luxemburg	798	6	1 513	11
Belgien	12	20	17	35	im Gew. von dz	4	—	7	—	Dänemark	37 764	178	69 176	353
Frankreich	0	1	0	3	<i>Eigenveredelung</i>	17	1	17	1	Finnland	4 573	32	7 157	48
Großbritannien ..	16	24	17	28	<i>Lohnveredelung</i>	—	—	—	—	Frankreich	1 390	18	1 638	20
Italien	3	8	3	10	<i>Passive Veredelung</i> ..	—	—	—	—	Griechenland	1 960	12	7 962	48
Niederlande	11	13	23	25	<i>Rückwaren</i>	1 134	11	1 218	14	Großbritannien ..	14 428	87	21 831	164
Schweden	6	13	7	15	Schweiz	9 164	411	16 759	717	Malta; Gibraltar ..	625	5	842	7
Schweiz	4	7	10	16	Ausfuhr	57 330	1 186	107 264	1 980	Irland (Rep.)	10 461	49	13 549	68
Türkei	—	—	1	2	im Gew. von dz	13	—	28	—	Italien	32 803	227	65 330	450
Ägypten	4	7	13	14	<i>Eigenveredelung</i>	8 979	296	15 742	486	Triest	—	—	730	8
Indonesien	—	—	0	1	<i>Lohnveredelung</i>	15	1	15	1	Jugoslawien	—	—	—	—
Japan	1	3	2	8	Saargebiet	498	5	524	6	Niederlande	40 747	183	66 994	318
Hongkong	5	8	7	17	Belgien	1 305	40	2 753	69	Norwegen	16 209	120	28 973	216
V. St. v. Amerika ..	33	97	41	135	Bulgarien	—	—	260	12	Österreich	7 887	57	13 218	109
Canada	10	23	10	25	Dänemark	7 635	258	11 992	403	Portugal	892	8	1 613	20
Brasilien	—	—	—	—	Finnland	925	27	1 096	32	Schweden	17 949	137	39 414	275
Austral. Bund	4	7	10	15	Griechenland	300	5	572	9	Schweiz	9 838	57	15 325	92
					Großbritannien ..	4 496	73	8 760	140	Spanien	252	5	1 527	17
9031 10, 20					Irland (Rep.)	610	13	852	17	Türkei	—	—	198	1
Bruchbänder, Bandagen, Fußstützen usw.					Italien	166	5	764	23	Ägypten	2 403	23	3 996	33
Einfuhr nach Beschaffenheit					Jugoslawien	—	—	—	—	Belg.-Kongo	2 573	13	6 491	31
Ausfuhr	13	46	23	84	Niederlande	10 508	235	22 288	463	Kenya-Uganda	—	—	417	4
Belgien	0	2	1	8	Norwegen	—	—	174	3	Zanzibar	75	1	1 627	8
Niederlande	3	7	5	13	Österreich	838	11	1 177	14	Goldküste	581	3	3 343	14
Schweden	1	4	4	13	Portugal	—	—	—	—	Nigeria	602	3	602	3
Schweiz	2	5	2	11	Schweden	1 520	58	2 949	110	Südafr. Union	3 730	22	8 944	52
					Schweiz	99	4	99	4	Fr.-Marokko	2 300	12	12 410	51
9099 00					Türkei	416	14	887	31	Madagaskar	—	—	11 60	8
Waren des Kap. 90, unvollständig angemeldet					Ägypten	2 402	63	2 484	64	Port.-Westafr.	827	5	1 038	6
Einfuhr	—	—	—	—	Belg.-Kongo	604	5	1 390	12	Tanger	200	2	1 110	8
Ausfuhr	—	—	—	—	Goldküste	5 399	43	11 676	93	Saudi-Arabien	219	2	807	8
					Nigeria	441	4	622	6	Burma	2 447	10	2 972	13
					Südafr. Union	2 422	40	6 681	68	Indonesien	608	4	2 983	15
					Saudi-Arabien	282	3	282	3	Irak	934	6	14 134	57
					Iran	1 336	13	2 837	21	Iran	1 000	4	1 000	4
					Syrien	810	4	2 313	11	Libanon	—	—	—	—
					Hongkong	2 104	59	2 119	60	Syrien	3 704	15	6 704	29
					Indien	—	—	—	—	Thailand	3 670	27	6 230	38
					Pakistan	—	—	74	2	Ceylon	—	—	1 735	8
					V. St. v. Amerika ..	520	13	3 089	38	Cypern	299	1	1 400	6
					Canada	324	12	404	15	Hongkong	3 495	22	5 008	33
					Costa Rica	748	4	1 460	8	Indien	4 187	27	11 397	75
					Guatemala	84	2	162	4	Pakistan	121	1	12 072	78
										Malaya	213	3	1 926	10
										V. St. v. Amerika ..	13 938	164	21 342	238
										Canada	8 507	91	10 975	116

Wichtigste Herstellungs- und Verbrauchsländer	Februar		Jan./Febr.		Wichtigste Herstellungs- und Verbrauchsländer	Februar		Jan./Febr.		Wichtigste Herstellungs- und Verbrauchsländer	Februar		Jan./Febr.	
	dz = 100 kg	1000 DM	dz = 100 kg	1000 DM		dz = 100 kg	1000 DM	dz = 100 kg	1000 DM		dz = 100 kg	1000 DM	dz = 100 kg	1000 DM
Costa Rica	2149	10	3 656	17	Jugoslawien	—	—	51	5	Schweiz	48	26	107	52
Cuba	6746	34	6 806	35	Niederlande	1 913	45	5 053	117	Spanien	—	—	—	—
Mexiko	3 091	26	3 385	29	Norwegen	20	2	107	14	Türkei	60	8	60	8
Panama	41	1	1 006	11	Österreich	1 020	16	2 011	29	Südafr. Union	—	—	45	6
El Salvador	444	3	826	5	Portugal	—	—	20	3	Brasilien	—	—	—	—
Br.-Westindien	350	2	350	2	Schweden	3 533	117	6 803	205	Chile	—	—	4	2
Argentinien	—	—	—	—	Schweiz	3 090	79	4 934	114	Venezuela	8	5	8	5
Bolivien	—	—	3 036	15	Türkei	22	1	24	3	Austral. Bund	—	—	—	—
Brasilien	500	4	517	5	Ägypten	243	10	342	15					
Chile	630	5	1 753	10	Belg.-Kongo	76	2	215	7					
Columbien	7 864	36	28 943	135	Kenya-Uganda	11	1	80	3					
Ecuador	780	4	1 780	8	Goldküste	51	2	461	18					
Peru	1 586	7	1 652	8	Nigeria	96	5	309	14					
Uruguay	1 312	12	1 312	12	Südafr. Union	1 073	34	2 792	109					
Venezuela	9 950	58	15 905	98	Fr.-Marokko	—	—	368	15					
Austral. Bund	1 024	6	3 901	23	Port.-Westaf.	61	2	191	8					
Neuseeland	555	5	2 475	20	Tanger	84	3	90	4					
					Saudi-Arabien	68	3	68	3					
					Burma	—	—	—	—					
					Indonesien	114	1	114	1					
					Irak	77	3	77	3					
					Iran	—	—	264	11					
					Japan	199	13	708	54					
					Libanon	219	13	219	13					
					Syrien	103	6	272	11					
					Thailand	188	5	191	6					
					Bahrein usw.	24	2	36	3					
					Ceylon	—	—	277	20					
					Hongkong	244	11	406	17					
					Indien	676	14	1 338	27					
					Pakistan	—	—	146	5					
					Pakistan	—	—	146	5					
					Malaya	644	7	702	10					
					V. St. v. Amerika	24 377	705	43 858	1 334					
					Canada	1 622	54	4 006	156					
					Costa Rica	25	1	274	4					
					Cuba	55	3	133	9					
					Mexiko	793	32	1 339	56					
					Panama	661	28	792	33					
					Br.-Westindien	196	3	219	4					
					Nied. Antillen	124	6	251	15					
					Puerto Rico usw.	21	1	177	8					
					Bolivien	—	—	—	—					
					Brasilien	—	—	—	—					
					Chile	348	8	1 065	43					
					Columbien	294	9	918	40					
					Ecuador	96	3	437	10					
					Peru	87	3	274	13					
					Uruguay	28	2	71	4					
					Venezuela	613	40	1 003	79					
					Austral. Bund	—	—	397	16					
					Neuseeland	348	17	766	33					

9103 00			
Schiffschronometer			
	Stück	Stück	
Einfuhr	—	—	—
im Gew. von dz	—	—	—
Lohnveredelung	—	—	—
Ausfuhr	1	1	7
im Gew. von dz	0	—	1
Triest	—	—	5

9104 00			
Uhren für Kraftwagen, Flugzeuge oder dgl.			
	Stück	Stück	
Einfuhr	—	—	4
im Gew. von dz	—	—	0
Ausfuhr	1 860	28	3 852
im Gew. von dz	6	—	9
Dänemark	458	15	779
Jugoslawien	—	—	300
Niederlande	142	2	379
Malaya	—	—	800

9105 10, 20, 40, 90			
Wand- und Standuhren, Turmuhr			
	Stück	Stück	
Einfuhr	83	9	108
im Gew. von dz	3	—	4
Lohnveredelung	9	1	9
Passive Veredelung	—	—	—
Rückwaren	59	4	70
Schweiz	19	4	26
Ausfuhr	69 627	2 651	135 550
im Gew. von dz	1 654	—	3 217
Eigenveredelung	86	2	236
Lohnveredelung	—	—	500
Saargebiet	336	14	416
Belgien	5 594	164	11 740
Luxemburg	205	6	329
Dänemark	8 118	219	11 276
Finnland	624	14	1 007
Frankreich	1 568	37	1 676
Griechenland	40	1	40
Großbritannien	1 071	21	7 497
Malta; Gibraltar	255	12	645
Irland (Rep.)	172	6	519
Island	1 110	38	1 213
Italien	6 370	164	13 171

9106 00			
Kontrollapparate mit Uhrwerk			
	Stück	Stück	
Einfuhr	16	7	24
im Gew. von dz	3	—	3
Lohnveredelung	—	—	—
Rückwaren	—	—	—
Ausfuhr	1 068	247	1 798
im Gew. von dz	102	—	168
Lohnveredelung	1	1	1
Passive Veredelung	—	—	—
Saargebiet	26	6	36
Belgien	180	30	214
Dänemark	16	3	108
Frankreich	202	46	273
Italien	122	28	197
Jugoslawien	15	6	26
Niederlande	73	21	192
Norwegen	18	5	50
Österreich	34	17	79
Portugal	102	13	102
Schweden	57	8	100

9107 00			
Zeitauslöser mit Uhrwerk			
	Stück	Stück	
Einfuhr	104	4	166
im Gew. von dz	1	—	2
Lohnveredelung	—	—	—
Rückwaren	76	2	76
Schweiz	28	2	90
Ausfuhr	5 178	118	10 879
im Gew. von dz	38	—	87
Lohnveredelung	—	—	—
Belgien	381	6	989
Dänemark	1 209	16	1 510
Finnland	—	—	133
Frankreich	439	11	1 173
Italien	564	17	1 362
Jugoslawien	120	2	480
Niederlande	266	5	862
Österreich	23	2	140
Schweden	639	22	1 339
Schweiz	278	7	516
Türkei	400	7	1 050
Venezuela	—	—	50

9108 01, 03, 04, 05, 09			
Gehäuse für Taschen- oder Armbanduhren, sowie Teile davon			
	kg	kg	
Einfuhr	82	13	133
Eigenveredelung	4	2	4
Lohnveredelung	3	1	3
Schweiz	9	11	39
Ausfuhr	565	573	1 063
Eigenveredelung	—	—	7
Lohnveredelung	—	—	9
Finnland	1	1	1
Frankreich	138	149	262
Niederlande	12	3	20
Schweiz	198	342	469
V. St. v. Amerika	181	30	233
Canada	4	11	26
Nied. Antillen	—	—	1
Chile	6	11	7
Austral. Bund	9	16	21

9109 00			
Uhrwerke für Taschen- oder Armbanduhren			
	Stück	Stück	
Einfuhr	4 253	95	8 330
im Gew. von dz	0	—	0
Eigenveredelung	3 342	68	6 062
Lohnveredelung	—	—	—
Frankreich	100	2	100
Schweiz	4 153	93	8 230
Ausfuhr	16 095	303	26 006
im Gew. von dz	1	—	1
Eigenveredelung	—	—	—
Passive Veredelung	—	—	—

Wichtigste Herstellungs- und Verbrauchsländer	Februar		Jan./Febr.		Wichtigste Herstellungs- und Verbrauchsländer	Februar		Jan./Febr.		Wichtigste Herstellungs- und Verbrauchsländer	Februar		Jan./Febr.	
	dz = 100 kg	1000 DM	dz = 100 kg	1000 DM		dz = 100 kg	1000 DM	dz = 100 kg	1000 DM		dz = 100 kg	1000 DM	dz = 100 kg	1000 DM
Belgien	—	—	250	5	9112 01, 05, 06, 07, 08, 09 Gehäuse für andere Uhrmacherwaren und Teile davon Einfuhr 3 4 10 14 Lohnveredelung — — — — Schweiz 3 4 9 12 Ausfuhr 58 77 107 124 Lohnveredelung 17 3 39 6 Belgien 4 3 8 7 Niederlande — — — — Schweiz 6 17 6 17 V. St. v. Amerika .. 21 40 36 70	9201 81, 84, 87, 90 Teile von Klavieren Einfuhr 12 44 21 71 Eigenveredelung 7 32 17 49 Lohnveredelung — — — — Frankreich 12 44 21 71 Ausfuhr 178 192 377 415 Lohnveredelung 0 1 0 1 Dänemark 20 27 60 67 Italien 19 10 30 19 Niederlande 2 5 12 10 Norwegen 14 10 23 21 Österreich 13 15 34 43 Schweden 24 42 45 68 Schweiz 17 26 43 66 Südafr. Union 4 2 14 7 Japan 24 6 26 10 Philippinen 41 49 85 100 Malaya — — — — V. St. v. Amerika .. — — 0 1								
Finnland	—	—	—	—			Kapitel 92 Musikinstrumente, Tonaufnahme- und Tonwiedergabegeräte 9201 10 Pianos Einfuhr — — — — im Gew. von dz — — — — Ausfuhr 130 215 322 597 im Gew. von dz 271 673 — — Lohnveredelung — — — — Großbritannien .. 2 4 2 4 Italien 5 12 14 30 Schweden 66 102 151 259 Schweiz 19 32 53 82 Südafr. Union — — — — Fr.-Marokko — — 5 8 Mocambique — — 3 8 Philippinen — — 7 15 Malaya 4 8 5 11 Mexiko 4 7 4 7 Argentinien — — — — Brasilien — — 34 95 Chile — — — — Columbien 2 4 3 6 Peru 2 3 5 8 Uruguay — — — — Venezuela 3 6 7 14							
Großbritannien ..	750	14	750	14				9202 10, 20, 30, 40, 50, 60, 70 Andere Saiteninstrumente Einfuhr 149 4 150 13 im Gew. von dz 2 — 4 — Lohnveredelung — — 7 9 Rückwaren — — — — Italien 149 4 149 4 Schweiz — — 1 9 Ausfuhr 1 835 144 4 585 241 im Gew. von dz 32 — 68 — Lohnveredelung — — — — Großbritannien .. 144 11 144 11 Niederlande 89 42 99 47 Schweden 54 5 92 14 Schweiz 148 17 194 23 Malaya — — — — V. St. v. Amerika .. 1 228 49 2 205 103 Canada 53 5 53 5 Neuseeland — — 605 5						
Niederlande	70	1	492	10					9111 10, 30, 50, 90 Uhrenfurnituren Einfuhr 979 1 594 1 867 2 916 Eigenveredelung 55 175 177 194 Lohnveredelung — — — — Passive Veredelung .. — — — — Frankreich 83 167 219 393 Italien 1 49 4 143 Schweiz 895 1 378 1 644 2 380 Ausfuhr 10 799 326 21 998 595 Lohnveredelung 6 2 6 2 Passive Veredelung .. — — 3 7 Belgien 1 397 23 2 388 39 Dänemark 177 9 270 13 Finnland 99 5 111 6 Frankreich 934 38 1 454 74 Italien 379 73 609 83 Niederlande 1 106 26 1 720 40 Norwegen 23 2 56 4 Österreich 4 856 79 9 333 163 Schweden 178 10 474 16 Schweiz 360 9 1 394 55 Tschechoslow. — — — — Japan 2 8 14 10 V. St. v. Amerika .. 827 30 1 649 54 Mexiko 102 1 1 152 10 Argentinien — — — — Brasilien — — — —					
Tanger	300	5	600	10						9202 80, 91, 92, 93, 94, 99 Teile und Zubehör von anderen Saiten- instrumenten Einfuhr 19 108 27 178 Rückwaren — — 0 1 Ausfuhr 19 108 27 178 Großbritannien .. 0 1 2 9 Schweden 0 6 0 9 V. St. v. Amerika .. 12 73 15 104 Canada 1 2 2 12				
Hongkong	7 533	148	10 692	213							9203 10, 50, 80, 91, 95 Orgeln, Harmonien und dgl., sowie Teile davon Einfuhr 2 2 11 11 Niederlande — — 9 9 Ausfuhr 217 216 411 396 Lohnveredelung — — — — Saargebiet — — 38 18 Belgien 2 2 6 7 Luxemburg 20 14 20 14 Finnland — — — — Italien 1 2 13 12			
V. St. v. Amerika ..	2 002	34	6 010	102								9110 00 Sonstige Uhrwerke Einfuhr 50 1 50 1 im Gew. von dz 0 — 0 — Lohnveredelung 50 7 50 7 Rückwaren — — — — Frankreich — — — — Ausfuhr 37 863 343 63 333 619 im Gew. von dz 214 371 — — Belgien 7 480 76 13 436 139 Bulgarien — — 108 8 Dänemark 481 13 864 22 Finnland 1 010 12 1 010 12 Frankreich — — 150 7 Italien 2 978 26 3 774 43 Niederlande 6 698 58 11 356 97 Norwegen — — — — Österreich 120 4 210 6 Schweden 7 699 46 9 521 89 Schweiz 1 489 10 1 882 16 Tschechoslow. — — — — Südafr. Union — — 50 5 Indonesien — — — — Iran 51 2 51 2 Thailand 202 9 226 10 Ceylon — — 136 9 Indien — — — — V. St. v. Amerika .. 8 195 63 16 461 111 Canada 633 14 633 14 Mexiko — — — — Brasilien — — — — Austral. Bund — — 2 136 9		
Chile	2 631	43	4 181	69									9201 50 Flügel, Tafelklaviere Einfuhr — — — — im Gew. von dz — — — — Lohnveredelung — — — — Ausfuhr 53 247 107 495 im Gew. von dz 151 311 — — Lohnveredelung — — — — Belgien — — 2 5 Großbritannien .. 4 13 16 64 Italien 14 70 24 114 Niederlande 1 5 2 11 Schweden 6 20 14 63 Schweiz 14 59 25 103 Spanien — — — — Südafr. Union 1 3 1 3 Indonesien — — 1 6 Philippinen — — 3 16 Hongkong 1 7 2 12 V. St. v. Amerika .. 3 16 5 26 Argentinien — — — — Brasilien — — — — Chile — — — — Columbien 1 5 1 5 Paraguay — — 1 6 Uruguay — — — — Venezuela 1 7 1 7 Surinam — — 1 9	

Wichtigste Herstellungs- und Verbrauchsländer	Februar		Jan./Febr.		Wichtigste Herstellungs- und Verbrauchsländer	Februar		Jan./Febr.		Wichtigste Herstellungs- und Verbrauchsländer	Februar		Jan./Febr.	
	dz = 100 kg	1000 DM	dz = 100 kg	1000 DM		dz = 100 kg	1000 DM	dz = 100 kg	1000 DM		dz = 100 kg	1000 DM	dz = 100 kg	1000 DM
Niederlande	3	4	8	12	9207 10, 90					9210 10, 70, 90				
Norwegen	1	3	4	8	Mundharmoniken und Teile davon					Sonstige Musikinstrumente und Teile davon				
Österreich	0	1	5	8	Einfuhr	---	---	---	---	Einfuhr	35	112	63	209
Schweden	44	39	51	46	<i>Rückwaren</i>	---	---	---	---	<i>Eigenveredelung</i>	5	18	11	46
Schweiz	6	9	11	19	Ausfuhr	462	768	1 122	1 925	<i>Lohnveredelung</i>	---	---	1	2
Türkei	---	---	6	7	Belgien	---	---	4	10	Schwiz	35	112	63	209
Südafr. Union	109	97	126	113	Dänemark	0	2	2	5	Ausfuhr	11	38	26	88
Libanon	---	---	3	6	Frankreich	---	---	0	1	<i>Eigenveredelung</i>	4	7	8	17
Philippinen	---	---	6	6	Großbritannien	9	15	75	135	Schwiz	0	3	1	7
V. St. v. Amerika	4	7	6	10	Italien	16	19	64	82	V. St. v. Amerika	8	16	19	47
Cuba	---	---	11	11	Jugoslawien	---	---	---	---	Mexiko	1	2	1	3
Mexiko	11	9	31	24	Niederlande	17	37	18	38					
Nicaragua	---	---	43	32	Portugal	4	11	5	13	9211 10, 90				
Panama	---	---	7	14	Schweden	3	7	13	33	Ruf- und Signalinstrumente, sowie Teile davon				
Brasilien	---	---	---	---	Schweiz	5	12	11	25	Einfuhr	---	---	2	3
Columbien	1	1	1	1	Türkei	35	77	39	82	Ausfuhr	24	76	29	100
					Ägypten	2	4	6	11	Niederlande	7	10	8	14
9204 10, 30, 70, 91, 93, 99					Belg.-Kongo	1	1	2	2	Kenya-Uganda	---	---	---	---
Elektroakustische und ähnl. Musikinstrumente, sowie Teile davon					Kenya-Uganda	---	---	1	1	Cuba	0	1	2	7
Einfuhr	---	---	6	21	Goldküste	---	---	1	1	Mexiko	1	2	1	2
<i>Passive Veredelung</i>	---	---	---	---	Nigeria	2	2	14	15					
Dänemark	---	---	6	16	Südafr. Union	---	---	3	3	9212 10, 50				
Frankreich	---	---	0	5	Tunesien	---	---	3	8	Metronome; Stimmgabeln; Notenhalter				
					Mocambique	2	2	4	5	Einfuhr	---	---	---	---
Ausfuhr	1	7	3	11	Port.-Westafr.	1	4	1	4	Ausfuhr	1	6	2	9
Südafr. Union	---	---	---	---	Indonesien	0	1	1	5					
					Philippinen	---	---	---	---	9213 11, 19, 30, 51, 59, 90				
9205 10, 90					Thailand	---	---	7	9	Zubehör und Teile von Musikinstrumenten				
Orchestrien, Drehorgeln und dgl., sowie Teile davon					Indien	12	16	13	17	Einfuhr	0	10	0	14
Einfuhr	---	---	---	---	Pakistan	---	---	3	6	<i>Lohnveredelung</i>	---	---	---	---
					Malaya	4	7	8	13	<i>Rückwaren</i>	---	---	0	4
Ausfuhr	0	1	0	1	V. St. v. Amerika ..	236	335	639	1 056	Ausfuhr	37	102	51	167
					Canada	6	10	7	12	<i>Eigenveredelung</i>	7	7	3	2
9206 10, 90					Costa Rica	---	---	---	---	Dänemark	0	2	0	4
Ziehharmoniken aller Art und Teile davon					Cuba	18	33	18	33	Frankreich	5	8	5	11
Einfuhr	23	67	38	103	Guatemala	4	11	4	11	Großbritannien ..	---	---	0	4
<i>Lohnveredelung</i>	---	---	---	---	Mexiko	9	13	36	60	Niederlande	2	6	2	9
<i>Rückwaren</i>	0	1	0	1	El Salvador	---	---	---	---	Norwegen	0	2	0	4
Italien	9	22	21	53	Argentinien	---	---	---	---	Österreich	1	8	1	8
Schweiz	14	44	17	49	Bolivien	---	---	---	---	Rumänien	---	---	---	---
					Chile	---	---	6	9	Schweden	0	5	0	12
Ausfuhr	403	781	648	1 158	Columbien	15	29	18	35	Schweiz	0	2	1	6
Belgien	1	2	3	7	Peru	23	48	29	62	Japan	14	12	19	15
Dänemark	4	10	12	27	Venezuela	3	4	5	7	Philippinen	---	---	---	---
Frankreich	---	---	0	4	Nied.-Neu-Guinea ..	---	---	8	17	V. St. v. Amerika ..	1	5	2	14
Griechenland	9	18	9	18	9208 11, 19, 50, 70, 81, 89, 91, 99	Blasinstrumente und Teile davon								
Großbritannien	6	18	6	18	Einfuhr	0	8	1	18	Mexiko	3	11	3	12
Niederlande	4	9	5	12	<i>Lohnveredelung</i>	---	---	---	---	Nicaragua	0	3	0	5
Norwegen	3	5	4	8	<i>Rückwaren</i>	---	---	---	---	Brasilien	---	---	---	---
Österreich	18	41	31	70	Frankreich	0	8	1	18	Columbien	1	5	2	9
Portugal	1	1	3	6	Ausfuhr	13	155	22	287	Venezuela	2	9	2	11
Schweden	2	5	16	41	<i>Lohnveredelung</i>	0	4	0	4					
Schweiz	22	28	30	41	Belgien	0	2	0	3	9214 11, 19, 31, 39, 51, 59, 71, 79, 90				
Türkei	---	---	---	---	Großbritannien	0	2	0	3	Tonaufnahme- und wiedergabegeräte				
Belg.-Kongo	5	5	5	5	Niederlande	1	13	2	27	Einfuhr	170	151	217	179
Südafr. Union	16	36	16	36	Österreich	1	12	1	17	im Gew. von dz	37	44	44	44
Indonesien	---	---	2	5	Schweden	1	9	1	24	<i>Rückwaren</i>	73	7	73	7
Thailand	15	22	15	22	Schweiz	2	19	3	32	Großbritannien ..	59	64	70	79
Malaya	3	5	3	5	V. St. v. Amerika ..	5	59	10	122	Niederlande	19	15	19	15
V. St. v. Amerika ..	165	372	294	517	Mexiko	---	---	1	5	Österreich	2	3	22	11
Canada	69	99	99	144	Columbien	0	2	1	7	Schwiz	15	1	16	2
Mexiko	8	14	10	17	Peru	0	2	0	3	V. St. v. Amerika ..	1	1	4	2
Argentinien	---	---	---	---	9209 10, 30, 50, 70, 91, 93, 99									
Bolivien	---	---	---	---	Schlaginstrumente und Teile davon									
Brasilien	---	---	---	---	Einfuhr	1	10	6	33					
Chile	---	---	9	17	Türkei	---	---	3	15					
Columbien	15	28	15	28	Ausfuhr	6	13	9	21					
Peru	2	3	4	9	Schweden	0	1	2	6					
Uruguay	---	---	---	---										
Neuseeland	24	36	32	50										

Wichtigste Herstellungs- und Verbrauchsländer	Februar		Jan./Febr.		Wichtigste Herstellungs- und Verbrauchsländer	Februar		Jan./Febr.		Wichtigste Herstellungs- und Verbrauchsländer	Februar		Jan./Febr.	
	dz = 100 kg	1000 DM	dz = 100 kg	1000 DM		dz = 100 kg	1000 DM	dz = 100 kg	1000 DM		dz = 100 kg	1000 DM	dz = 100 kg	1000 DM
Ausfuhr	Stück		Stück			Stück		Stück						
im Gew. von dz	8 913	1 211	17 547	2 452	V. St. v. Amerika..	252	105	457	190	Finnland	2	5	2	7
Lohnveredelung	507		1 019		Mexiko	16	3	16	3	Frankreich	15	23	22	42
Saargebiet	—	—	—	—	Brasilien	—	—	1	1	Griechenland	4	14	4	15
Dänemark	15	2	35	3	Chile	—	—	—	—	Großbritannien ..	35	108	39	122
Belgien	1 651	122	3 656	322	Peru	4	1	180	14	Italien	24	32	51	69
Luxemburg	25	3	120	15	Venezuela	105	8	124	14	Jugoslawien	3	11	4	18
Bulgarien	1	16	2	32	Austral. Bund	76	4	76	4	Niederlande	24	58	59	130
Dänemark	13	7	130	13						Norwegen	5	27	8	40
Finnland	—	—	101	9	9215 11, 15, 20, 31, 35, 41, 49, 51, 59, 61, 69, 90					Österreich	15	36	26	66
Frankreich	1 090	70	1 124	82	Teile und Zubehör von Tonaufnahme- und					Schweden	46	89	75	130
Griechenland	150	10	300	18	-wiedergabegeräten					Schweiz	37	48	83	123
Großbritannien ..	701	231	1 706	563	Einfuhr	dz		dz		Spanien	1	3	10	25
Italien	1 872	180	3 614	277	Eigenveredelung	41	121	78	280	Türkei	7	9	8	12
Jugoslawien	17	14	20	44	Lohnveredelung	0	1	0	1	Belg.-Kongo	16	14	38	34
Niederlande	498	86	1 013	162	Rückwaren	13	37	73	38	Südafr. Union	2	2	2	2
Österreich	2	4	55	23	Dänemark	0	3	0	10	Südwestafrika ..	3	3	4	4
Portugal	153	12	177	14	Frankreich	3	5	15	37	Thailand	11	10	17	14
Schweden	425	113	599	180	Großbritannien ..	16	41	23	59	Indien	—	—	3	2
Schweiz	1 017	125	2 024	261	Niederlande	14	62	28	150	Pakistan	4	3	44	35
Spanien	—	—	18	14	Schweiz	2	5	3	8	Malaya	66	40	128	81
Türkei	5	1	155	10	V. St. v. Amerika..	—	—	3	11	V. St. v. Amerika ..	13	13	13	25
Ungarn	—	—	—	—	Ausfuhr	474	754	952	1 429	Canada	8	8	14	14
Ägypten	224	18	242	20	Lohnveredelung	—	—	—	—	Mexiko	2	2	8	7
Belg.-Kongo	85	5	686	47	Saargebiet	1	1	1	1	Argentinien	—	—	—	—
Nigeria	1	1	1	1	Belgien	93	117	208	268	Brasilien	—	—	0	2
Südafr. Union	8	2	18	8	Dänemark	14	31	25	44	Chile	5	4	13	9
Fr.-Kamerun	—	—	127	9						Columbien	2	10	5	13
Madagaskar	—	—	—	—						Uruguay	—	—	1	7
Port.-Westafr.	10	1	30	2						Venezuela	2	5	9	13
Thailand	6	7	6	7						Austral. Bund	—	—	—	—

ABSCHNITT XIX

Waffen und Munition

Kapitel 93					9304 10, 20, 30, 40, 50, 90					Ausfuhr				
Waffen und Munition					Andere Feuerwaffen					Lohnveredelung				
9301 00					Einfuhr	7	117	18	277	Passive Veredelung ..	—	—	—	—
Blanke Waffen und Teile					Passive Veredelung ..	—	—	—	—	Belgien	0	3	1	11
Einfuhr	—	—	—	—	Rückwaren	0	7	0	7	Schweiz	0	2	0	3
Ausfuhr	23	88	30	108	Belgien	2	18	8	63	9307 00				
Dänemark	—	—	—	—	Frankreich	—	—	—	—	Schießbedarf für Kriegswaffen				
Großbritannien ..	0	1	2	8	Österreich	4	95	9	210	Einfuhr	—	—	—	—
Thailand	19	78	19	78	Tschechoslow. ...	—	—	—	—	Belgien	—	—	—	—
V. St. v. Amerika..	4	8	9	21	Ausfuhr	15	66	29	114	Ausfuhr	—	—	—	—
Bolivien	—	—	—	—	Passive Veredelung ..	—	—	—	—	Belgien	—	—	—	—
9302 10, 50, 90					Großbritannien ..	4	13	8	23	Schweden	—	—	—	—
Kriegswaffen und Teile					Schweden	4	25	8	38	9308 10, 30, 50, 70, 90				
Einfuhr	—	—	—	—	Ausfuhr	65	89	116	165	Anderer Schießbedarf				
Ausfuhr	—	—	—	—	Belgien	7	8	14	17	Einfuhr	7	7	8	10
9303 10, 30, 50, 70					Italien	5	8	13	20	Belgien	—	—	—	—
Revolver und Pistolen					Niederlande	9	12	13	18	Finnland	—	—	0	1
Einfuhr	Stück		Stück		Schweden	6	8	16	21	Großbritannien ..	7	6	7	7
im Gew. von dz	500	32	2 812	392	Schweiz	2	2	4	5	Italien	—	—	1	1
Belgien	—	—	1 600	271	Ägypten	1	3	3	8	Schweiz	0	1	0	1
Frankreich	500	32	1 162	118	Südafr. Union	24	30	27	35	V. St. v. Amerika ..	—	—	—	—
Italien	—	—	50	3	Koweit	1	3	6	11	Ausfuhr	83	110	286	276
Spanien	—	—	—	—	9306 10, 50, 90					Belgien	5	4	34	34
Ausfuhr	2 618	26	5 482	54	Waffenteile					Dänemark	14	9	91	73
im Gew. von dz	7	—	15	—	Einfuhr	4	9	6	12	Großbritannien ..	0	1	0	3
V. St. v. Amerika ..	1 000	8	2 430	22	Passive Veredelung ..	—	—	—	—	Niederlande	38	36	52	40
Peru	—	—	640	6	Belgien	3	6	3	6	Österreich	3	11	10	35
					Italien	—	—	—	—	Portugal	2	3	3	4
					Schweiz	—	—	—	—	Schweden	6	16	22	34
										Ägypten	—	—	4	1
										Irak	—	—	1	5
										Surinam	—	—	45	9

Wichtigste Herstellungs- und Verbrauchsländer	Februar		Jan./Febr.		Wichtigste Herstellungs- und Verbrauchsländer	Februar		Jan./Febr.		Wichtigste Herstellungs- und Verbrauchsländer	Februar		Jan./Febr.	
	dz = 100 kg	1000 DM	dz = 100 kg	1000 DM		dz = 100 kg	1000 DM	dz = 100 kg	1000 DM		dz = 100 kg	1000 DM	dz = 100 kg	1000 DM

ABSCHNITT XX

Verschiedene Waren, anderweit weder genannt noch inbegriffen

Kapitel 94

Möbel, medizinisch-chirurgische Möbel; Betten und ähnliche Waren

9401 11, 19, 30, 51, 55, 60, 71, 72, 79, 90

Sitzmöbel (auch Schlafsofas)

	20	17	58	33
Einfuhr	20	17	58	33
Eigenveredelung	—	—	19	3
Rückwaren	—	—	—	—
Belgien	1	3	1	3
Italien	2	2	3	4
Niederlande	7	6	15	12
Ausfuhr	900	226	1 700	500
Eigenveredelung	—	—	54	22
Lohnveredelung	3	4	4	5
Saargebiet	6	2	49	21
Belgien	148	38	178	55
Luxemburg	125	42	207	86
Frankreich	22	8	40	16
Großbritannien ..	3	2	4	3
Italien	10	6	17	12
Niederlande	360	56	699	108
Österreich	5	2	9	5
Schweiz	153	37	227	58
Nigeria	40	13	78	25
Saudi-Arabien	6	7	32	38
Malaya	—	—	65	26
V. St. v. Amerika..	5	4	38	22
El Salvador	—	—	—	—
Venezuela	6	2	11	4

9402 10, 20, 30, 80, 90

Medizinisch-chirurgische Möbel

	—	—	—	—
Einfuhr	—	—	—	—
Lohnveredelung	—	—	—	—
Rückwaren	—	—	—	—
Ausfuhr	318	295	668	633
Lohnveredelung	—	—	—	—
Belgien	26	18	31	22
Luxemburg	2	1	12	15
Dänemark	7	10	27	28
Frankreich	14	11	18	13
Griechenland	9	7	9	7
Italien	21	16	42	45
Niederlande	15	12	36	32
Norwegen	12	15	27	29
Österreich	28	24	47	43
Portugal	—	—	11	10
Schweden	51	53	75	75
Schweiz	30	28	52	50
Türkei	18	27	26	39
Südafr. Union	10	7	10	7
Fr.-Marokko	—	—	3	3
Saudi-Arabien	—	—	9	12
Indonesien	3	2	5	4
V. St. v. Amerika..	—	—	—	—
Guatemala	—	—	4	6
Mexiko	3	5	11	19
El Salvador	2	1	2	1
Bolivien	—	—	4	5
Brasilien	—	—	—	—
Chile	—	—	11	10
Columbien	2	2	19	22
Paraguay	—	—	—	—
Uruguay	1	2	1	2
Venezuela	—	—	103	65

9403 10, 20, 30, 33, 34, 36, 39, 40, 50, 61, 62, 69, 71, 72, 79, 81, 89, 90

Anderes Möbel

	18	11	63	39
Einfuhr	18	11	63	39
Rückwaren	—	—	—	—
Frankreich	5	3	12	10
Italien	1	2	1	2
Schweiz	3	2	31	19
Ausfuhr	2 318	629	5 990	1 581
Eigenveredelung	—	—	—	—
Saargebiet	149	53	491	160
Belgien	117	43	280	99
Luxemburg	484	182	999	350
Frankreich	536	99	877	193
Großbritannien ..	28	13	1 191	323
Italien	36	12	40	13
Niederlande	167	36	625	67
Norwegen	—	—	4	3
Österreich	10	4	11	5
Schweden	3	1	6	5
Schweiz	76	31	108	48
Spanien	—	—	—	—
Türkei	—	—	—	—
Belg.-Kongo	1	1	14	3
Fr.-Marokko	18	8	41	20
Saudi-Arabien	185	64	294	93
Indonesien	—	—	—	—
Philippinen	—	—	110	17
Bahrein usw.	—	—	—	—
Indien	—	—	—	—
V. St. v. Amerika..	445	59	745	116
Haiti (Rep.)	—	—	6	5
El Salvador	—	—	—	—
Bolivien	—	—	1	1
Paraguay	—	—	—	—
Venezuela	2	1	8	7

9404 11, 15, 19, 50, 91, 95, 99

Matratzen; Betausstattungen

	7	1	7	1
Einfuhr	7	1	7	1
Lohnveredelung	7	1	7	1
Rückwaren	—	—	—	—
Ausfuhr	209	49	386	90
Lohnveredelung	—	—	—	—
Saargebiet	5	3	20	7
Niederlande	76	13	140	23
Schweiz	110	26	200	48

9405 10, 20, 50

Vollständige Wohnungs- und Ladeneinrichtungen

	1 023	278	2 442	634
Einfuhr nach Beschaffenheit	1 023	278	2 442	634
Saargebiet	372	103	766	202
Belgien	169	48	311	92
Luxemburg	341	87	879	216
Frankreich	73	22	150	37
Großbritannien ..	—	—	132	34
Niederlande	61	15	106	25
Schweiz	5	1	87	25
Ägypten	—	—	—	—

Kapitel 95

Bearbeitete Schnitz- und Formstoffe; Waren aus Schnitz- und Formstoffen

9501 00

Schildpatt, bearbeitet, und Waren daraus

	kg	—	kg	—
Einfuhr	—	—	—	—
Ausfuhr	18	1	18	1

9502 10, 20, 90

Perlmutter, bearbeitet, und Waren daraus, ohne Knöpfe

	kg	—	kg	—
Einfuhr	96	14	160	21
Eigenveredelung	—	—	—	—
Großbritannien ..	31	6	42	8
Italien	42	5	61	7
Ausfuhr	52	4	58	8
Lohnveredelung	—	—	—	—

9503 10, 51, 59, 90

Elfenbein, bearbeitet, und Waren daraus

	kg	—	kg	—
Einfuhr	—	—	—	—
Ausfuhr	122	21	186	39
Eigenveredelung	2	7	9	5
Lohnveredelung	—	—	—	—
Schweiz	6	3	14	8
V. St. v. Amerika ..	51	7	76	13

9504 00

Bein, bearbeitet, und Waren daraus

	kg	—	kg	—
Einfuhr	—	—	—	—
Ausfuhr	267	17	381	32
Schweiz	35	5	76	11

9505 11, 21, 29, 30, 50, 70, 91, 99

Anderes tierische Schnitzstoffe, bearbeitet, und Waren daraus

	kg	—	kg	—
Einfuhr	413	27	589	58
Eigenveredelung	100	7	209	2
Rückwaren	—	—	14	7
Italien	162	25	215	54
Ausfuhr	247	4	737	10

Wichtigste Herstellungs- und Verbrauchsländer	Februar		Jan./Febr.		Wichtigste Herstellungs- und Verbrauchsländer	Februar		Jan./Febr.		Wichtigste Herstellungs- und Verbrauchsländer	Februar		Jan./Febr.	
	dz = 100 kg	1000 DM	dz = 100 kg	1000 DM		dz = 100 kg	1000 DM	dz = 100 kg	1000 DM		dz = 100 kg	1000 DM	dz = 100 kg	1000 DM
Portugal	3	8	5	12	Ausfuhr	73	89	267	275	9708 00				
Schweden	912	894	1 243	1 258	Lohnveredelung	—	—	—	—	Karusselle, Luftschaukeln, Riesenräder und dgl.				
Schweiz	375	309	479	420	Saargebiet	0	1	5	12	Einfuhr	—	—	—	—
Spanien	0	2	1	6	Belgien	3	5	10	22	Ausfuhr	675	125	971	147
Türkei	44	41	73	55	Luxemburg	3	3	16	18	Dänemark	524	51	775	61
Ägypten	49	32	91	54	Dänemark	1	2	1	3	Frankreich	—	—	—	—
Belg.-Kongo	5	2	12	6	Großbritannien ..	2	5	2	8	Schweiz	—	—	45	12
Kenya-Uganda ..	8	8	11	10	Irland (Rep.)	1	1	1	2	Südafr. Union	—	—	—	—
Nigeria	4	4	14	12	Italien	3	4	6	8	V. St. v. Amerika ..	17	18	17	18
Südafr. Union ..	9	10	12	14	Niederlande	6	4	10	11	Venezuela	—	—	—	—
Algerien	2	5	4	7	Portugal	0	1	2	8					
Fr.-Marokko	4	5	4	5	Schweden	7	14	21	32					
Moçambique	2	2	2	3	Schweiz	11	18	38	75					
Port.-Westafr. ...	7	3	7	3	V. St. v. Amerika ..	22	21	30	30					
Indonesien	—	—	1	1	Canada	4	3	4	3					
Irak	—	—	2	1	Cuba	—	—	5	2					
Libanon	3	2	3	2	Mexiko	—	—	—	—					
Syrien	2	1	4	2	Peru	—	—	—	—					
Cypern	1	1	1	1	Venezuela	4	2	95	24					
Hongkong	1	1	8	8	Neuseeland	—	—	—	—					
Pakistan	3	3	45	34										
Malaya	6	7	12	10										
V. St. v. Amerika ..	645	580	1 086	973	9706 11, 15, 21, 25, 28, 29, 31, 35, 41, 44, 45,									
Canada	78	62	128	97	61, 62, 69, 70, 80, 90									
Costa Rica	2	2	5	9	Turn- und Sportgeräte									
Cuba	2	2	11	6	Einfuhr	31	149	53	194					
Dominik. Rep. ...	1	1	1	1	Lohnveredelung	—	—	—	—					
Guatemala	1	1	6	8	Rückwaren	—	—	7	2					
Haiti (Rep.)	3	3	4	4	Belgien	—	—	2	7					
Honduras (Rep.) ..	—	—	—	—	Großbritannien ..	24	89	27	101					
Mexiko	10	11	32	33	Norwegen	1	1	4	6					
Nicaragua	—	—	—	—	Österreich	1	2	11	7					
Panama	0	1	0	1	Austral. Bund	1	42	1	48					
El Salvador	1	1	4	2	Ausfuhr	146	180	321	261					
Br.-Westindien ..	—	—	9	8	Belgien	12	9	25	16					
Nied. Antillen ...	—	—	—	—	Dänemark	6	7	11	11					
Bolivien	2	3	2	3	Italien	8	11	18	16					
Brasilien	1	3	2	4	Niederlande	40	21	74	32					
Chile	1	5	14	18	Portugal	5	4	5	4					
Columbien	7	5	13	10	Schweden	12	11	18	14					
Ecuador	1	1	4	3	Schweiz	21	26	48	60					
Peru	25	20	29	22	Südafr. Union	9	6	18	14					
Uruguay	10	13	14	20	Indonesien	—	—	7	14					
Venezuela	17	12	36	27	Malaya	1	2	10	7					
Austral. Bund	8	3	9	7	V. St. v. Amerika ..	1	1	1	2					
Neuseeland	8	15	9	17	Canada	2	4	10	9					
					Columbien	10	7	10	9					
					Venezuela	4	3	31	13					
9704 11, 19, 40, 70, 80														
Gesellschaftsspiele					9707 11, 19, 50									
Einfuhr	126	96	388	170	Jagd- und Angelgeräte									
Rückwaren	—	—	6	8	Einfuhr	8	31	10	52					
Belgien	99	80	156	98	Lohnveredelung	—	—	—	—					
Frankreich	7	6	177	37	Rückwaren	—	—	—	—					
Island	—	—	6	8	Frankreich	2	3	3	14					
Niederlande	11	3	17	4	Norwegen	2	8	3	18					
Österreich	9	7	32	23	Ausfuhr	92	198	239	387					
Schweiz	—	—	—	—	Lohnveredelung	7	7	7	7					
Ausfuhr	71	80	180	153	Belgien	1	6	1	10					
Belgien	2	3	54	14	Dänemark	8	9	8	12					
Italien	4	6	6	12	Großbritannien ..	0	6	2	21					
Niederlande	2	2	8	7	Irland (Rep.)	10	3	57	19					
Schweden	15	24	37	44	Italien	0	7	0	12					
Schweiz	27	18	37	27	Niederlande	2	7	12	14					
V. St. v. Amerika ..	—	—	0	3	Norwegen	1	13	1	21					
Brasilien	—	—	—	—	Portugal	0	3	0	3					
Venezuela	1	2	5	5	Schweden	4	28	9	49					
Austral. Bund	—	—	6	6	Schweiz	8	27	16	51					
					Südafr. Union	0	8	2	18					
					Südwestafrika	11	5	20	10					
9705 10, 51, 59					Fr.-Kamerun	—	—	22	4					
Karnevals-, Scherzartikel und dgl.; Christbaum-					V. St. v. Amerika ..	7	48	11	67					
schmuck					Canada	0	3	0	8					
Einfuhr	5	4	11	11	Chile	—	—	2	14					
Rückwaren	—	—	—	—	Austral. Bund	0	3	1	10					
Japan	5	3	11	10										

Kapitel 98

Verschiedene Waren

9801 12, 13, 19, 20, 30, 41, 42, 43, 49, 61, 62, 71, 73, 75, 76, 78, 79, 80, 81, 83, 84, 85, 86, 89, 90

Knöpfe aller Art

	kg	kg	kg	kg
Einfuhr	9 414	198	19 490	392
Lohnveredelung	26	7	26	7
Rückwaren	61	4	434	17
Großbritannien ..	1 781	16	2 535	22
Italien	2 426	49	5 915	115
Niederlande	1 055	20	2 749	37
China	104	3	205	9
Japan	3 326	100	6 808	184
Ausfuhr	86 229	1 683	181 307	3 339
Lohnveredelung	26	5	26	5
Belgien	4 263	109	10 284	255
Dänemark	6 405	121	13 427	247
Finnland	—	—	104	1
Frankreich	484	17	3 079	57
Griechenland	291	10	385	13
Großbritannien ..	4 197	57	9 004	126
Irland (Rep.)	103	4	846	16
Island	50	1	147	4
Italien	1 718	61	5 138	127
Niederlande	8 832	138	16 663	269
Norwegen	3 000	80	6 171	170
Österreich	1 028	15	1 340	20
Portugal	472	12	911	20
Schweden	5 092	159	9 459	285
Schweiz	2 631	104	5 135	213
Türkei	441	30	718	44
Ägypten	726	20	1 704	31
Nigeria	690	6	1 686	14
Südafr. Union	1 190	34	2 386	66
Burma	132	6	323	13
Indonesien	—	—	2 594	17
Iran	—	—	611	5
Japan	1 116	10	3 166	30
Philippinen	—	—	814	8
Syrien	364	3	602	7
Thailand	780	7	1 734	14
Hongkong	4 045	27	11 864	80
Indien	2 523	16	9 104	62
Pakistan	—	—	2 464	18
Malaya	2 951	20	4 445	33
V. St. v. Amerika ..	19 230	331	33 232	557
Canada	971	20	2 025	45
Cuba	590	19	1 162	34
Dominik. Rep. ...	290	9	639	19
Honduras (Rep.) ..	384	15	691	20
Mexiko	1 441	38	2 062	59
El Salvador	211	6	821	31
Br.-Westindien ..	213	7	391	13
Bolivien	—	—	—	—
Brasilien	361	15	361	15
Chile	1 014	12	1 014	12
Columbien	240	6	1 124	39
Ecuador	262	12	464	15
Peru	337	8	472	13
Venezuela	703	25	1 802	57
Austral. Bund	1 214	23	1 512	30
Neuseeland	314	9	960	31

Wichtigste Herstellungs- und Verbrauchsländer	Februar		Jan./Febr.		Wichtigste Herstellungs- und Verbrauchsländer	Februar		Jan./Febr.		Wichtigste Herstellungs- und Verbrauchsländer	Februar		Jan./Febr.		
	dz = 100 kg	1000 DM	dz = 100 kg	1000 DM		dz = 100 kg	1000 DM	dz = 100 kg	1000 DM		dz = 100 kg	1000 DM	dz = 100 kg	1000 DM	dz = 100 kg
9802 10, 90					Ausfuhr	100 St.		100 St.		Thailand	—	—	1	3	
Reißverschlüsse					im Gew. von dz	62	243	111	404	Hongkong	2	10	2	13	
Einfuhr	kg		kg		<i>Lohnveredelung</i>	—	—	—	—	Pakistan	1	1	12	13	
Passive Veredelung	—	—	—	—	Belgien	1 043	32	2 337	69	Malaya	1	11	1	14	
Rückwaren	—	—	60	2	Irland (Rep.)	878	25	1 294	36	V. St. v. Amerika ..	4	10	5	12	
Schweiz	704	15	1 635	35	Italien	1 967	72	3 113	109	Mexiko	4	20	4	20	
Ausfuhr	10 689	299	20 687	601	Niederlande	361	14	780	25	Brasilien	0	8	0	9	
Saargebiet	—	—	140	5	Schweden	7	1	15	3	Chile	0	2	0	2	
Belgien	302	17	929	42	Schweiz	117	5	328	14	Columbien	5	8	10	12	
Frankreich	630	13	1 754	40	Türkei	786	25	1 138	35	Ecuador	0	1	9	7	
Großbritannien ..	—	—	—	—	Ägypten	187	5	387	8	Peru	4	2	4	3	
Niederlande	5 256	147	8 948	253	Nigeria	390	12	894	25	Venezuela	0	2	0	3	
Norwegen	612	18	1 664	56	Südafr. Union	21	3	48	5						
Österreich	—	—	90	5	Indonesien	—	—	—	—						
Schweden	2 608	72	5 018	137	Malaya	4	2	4	2						
Schweiz	686	13	1 083	24	Chile	—	—	400	14						
Pakistan	—	—	121	6	Austral. Bund	—	—	—	—						
									9804 11, 19, 31, 39, 50, 70						
9803 19					9803 59					Schreibfedern und -federspitzen					
Füllhalter, nicht aus Edelmetallen oder Edel-					Füllbleistifte, nicht aus Edelmetallen oder Edel-					Einfuhr	—	—	—	—	
metallplattierungen					metallplattierungen					<i>Eigenveredelung</i>	—	—	—	—	
Einfuhr	100 St.		100 St.		Einfuhr	100 St.		100 St.		Großbritannien ..	—	—	—	—	
im Gew. von dz	—	—	—	—	im Gew. von dz	—	—	—	—	Ausfuhr	19	110	37	277	
<i>Lohnveredelung</i>	—	—	—	—	<i>Lohnveredelung</i>	—	—	—	—	<i>Passive Veredelung</i> ..	—	—	0	7	
<i>Rückwaren</i>	—	—	—	—	<i>Rückwaren</i>	—	—	60	4	Belgien	2	10	2	18	
Ausfuhr	4 321	916	9 094	1 742	Ausfuhr	2 970	288	4 742	450	Dänemark	1	8	2	18	
im Gew. von dz	75	166	166	1742	im Gew. von dz	34	55	55	450	Finnland	—	—	—	—	
<i>Eigenveredelung</i>	8	2	8	2	<i>Lohnveredelung</i>	—	—	—	—	Frankreich	0	7	1	10	
<i>Lohnveredelung</i>	—	—	—	—	Belgien	181	23	379	38	Italien	1	10	1	29	
Dänemark	316	83	618	126	Dänemark	59	3	100	8	Niederlande	3	23	5	48	
Finnland	1	1	9	6	Großbritannien ..	15	1	60	3	Norwegen	0	3	0	47	
Frankreich	20	19	33	31	Italien	173	20	218	23	Österreich	0	2	0	6	
Irland (Rep.)	5	3	16	5	Niederlande	529	62	989	114	Schweiz	2	15	5	37	
Island	42	4	86	10	Portugal	63	12	71	15	Türkei	0	3	0	5	
Italien	3	3	4	4	Schweden	431	46	602	62	Hongkong	—	—	—	—	
Niederlande	73	24	99	32	Schweiz	101	15	159	22	Indien	8	4	18	9	
Österreich	514	131	880	190	Türkei	273	11	447	21	Mexiko	0	1	0	1	
Portugal	4	1	4	1	Pakistan	63	6	251	16						
Schweden	107	26	153	39	V. St. v. Amerika ..	140	17	140	17						
Schweiz	560	128	793	167	Columbien	536	17	648	23						
Spanien	179	51	443	87	Venezuela	15	1	41	6						
Türkei	4	4	21	14					9805 12						
Ägypten	854	138	1 482	223	9803 11, 31, 39, 40, 51, 71, 79, 91, 95, 99					Bleistifte, Kopier- und Farbstifte					
Kenya-Uganda ..	102	11	219	31	Sonstige Federhalter, Füllhalter, -bleistifte und					Einfuhr	Gros		Gros		
Nigeria	35	8	90	18	dgl.					im Gew. von dz	—	—	—	—	
Südafr. Union ..	117	12	269	27	Einfuhr	dz		dz		<i>Rückwaren</i>	—	—	—	—	
Br.-Äg. Sudan ..	1	2	13	7		1	4	2	11	Ausfuhr	94 519	1 157	206 749	2 371	
Port.-Westafr. ..	29	4	72	11	<i>Eigenveredelung</i>	0	7	0	7	im Gew. von dz	990	2 157			
Burma	2	3	2	3	<i>Lohnveredelung</i>	—	—	0	7	<i>Lohnveredelung</i>	232	8	232	8	
Irak	186	36	203	44	<i>Rückwaren</i>	1	3	1	3	Saargebiet	23	1	23	1	
Iran	54	11	137	24	Schweiz	1	3	2	7	Belgien	4 310	46	10 066	94	
Syrien	251	40	469	70	Ausfuhr	84	537	161	869	Luxemburg	71	2	194	4	
Hongkong	156	18	361	40	<i>Lohnveredelung</i>	0	70	0	76	Dänemark	113	2	362	6	
Pakistan	22	3	87	17	Belgien	5	36	10	64	Finnland	12 049	252	12 049	252	
Malaya	238	44	1 897	348	Dänemark	4	31	5	54	Frankreich	1 981	32	4 392	54	
Mexiko	44	19	74	33	Finnland	0	18	0	20	Griechenland	—	—	455	8	
Brasilien	24	4	34	6	Frankreich	0	26	0	44	Großbritannien ..	2 612	34	4 652	63	
Chile	25	5	56	14	Großbritannien ..	9	20	10	28	Irland (Rep.)	322	3	676	8	
Columbien	—	—	—	—	Irland (Rep.)	1	10	1	14	Italien	3 063	37	6 141	69	
Austral. Bund	57	6	78	8	Italien	2	48	5	89	Niederlande	6 817	65	12 557	118	
					Niederlande	18	45	30	74	Norwegen	64	1	318	6	
9803 21, 29					Österreich	2	38	5	82	Österreich	232	8	365	10	
Kugelschreiber, auch Kugeltinter					Portugal	0	4	0	6	Portugal	2 538	31	5 275	57	
Einfuhr	100 St.		100 St.		Schweden	4	35	6	52	Schweden	2 983	43	4 977	74	
im Gew. von dz	40	1	90	2	Schweiz	6	41	13	81	Schweiz	1 999	28	3 555	52	
<i>Rückwaren</i>	40	7	90	2	Spanien	0	9	0	16	Spanien	142	2	451	9	
					Türkei	4	37	4	37	Türkei	132	2	353	5	
					Ägypten	2	2	10	6	Ägypten	11 345	120	17 554	209	
					Kenya-Uganda ..	0	2	0	2	Äthiopien, Eritrea	85	1	2 308	26	
					Südafr. Union ..	0	3	0	3	Belg.-Kongo	145	1	617	9	
					Indonesien	0	6	0	6	Kenya-Uganda ..	120	2	925	14	
					Irak	1	7	1	8	Südafr. Union	2 152	34	2 798	40	
									Algerien	102	1	279	4		
									Tunesien	820	6	820	6		

Wichtigste Herstellungs- und Verbrauchsländer	Februar		Jan./Febr.		Wichtigste Herstellungs- und Verbrauchsländer	Februar		Jan./Febr.		Wichtigste Herstellungs- und Verbrauchsländer	Februar		Jan./Febr.																																																																																																																																																																																																																						
	dz = 100 kg	1000 DM	dz = 100 kg	1000 DM		dz = 100 kg	1000 DM	dz = 100 kg	1000 DM		dz = 100 kg	1000 DM	dz = 100 kg	1000 DM	dz = 100 kg	1000 DM																																																																																																																																																																																																																			
Fr.-Marokko	Gros 524	7	Gros 524	7	9807 10, 30, 50, 90 Handstempel aller Art Einfuhr 4 6 21 28 Rückwaren — — — — Österreich 4 6 19 26 Ausfuhr 22 87 62 192 Lohnveredelung — — — — Belgien 2 12 7 29 Dänemark 2 7 3 13 Griechenland — — — — Irland (Rep.) — — — — Italien 1 3 4 6 Niederlande 4 14 9 19 Norwegen — — — — Schweden 4 22 7 33 Schweiz 3 10 5 20 Südafr. Union ... — — — — Indonesien — — — — Brasilien — — — —	Fr.-Westafrika ..	479	4	615	5	Canada	3	21	3	21	Fr.-Kamerun	—	—	691	6	Brasilien	—	—	2	8	Madagaskar	220	3	220	3	Chile	0	1	0	1	Port.-Westaf.	318	3	577	6	Uruguay	1	1	1	1	Saudi-Arabien ...	100	1	510	6	Venezuela	—	—	0	3	Burma	1 497	18	2 110	25	Austral. Bund ...	0	1	2	5	Indonesien	—	—	6 900	58	9811 11, 15, 22, 23, 24, 25, 29, 80, 81, 83, 85, 89, 91, 95, 99 Tabakpfeifen, Zigarren- und Zigarettenspitzen Einfuhr 365 148 665 224 Rückwaren — — — — Frankreich 8 34 12 58 Großbritannien .. — 3 0 6 Italien 168 65 255 98 Österreich 0 3 0 3 Algerien 20 2 128 16 Ausfuhr 42 78 128 177 Belgien 3 6 3 7 Italien 5 11 10 20 Niederlande 2 11 5 25 Schweden 0 5 1 17 Schweiz 1 8 4 13 Goldküste 4 4 20 21 Nigeria 6 9 30 29 V. St. v. Amerika.. 3 4 18 10 Venezuela 0 1 0 1	Irak	400	6	904	9	9812 01, 05, 09 Kämme, Haarspangen und ähnliche Waren Einfuhr — — — — Rückwaren — — — — Ausfuhr 120 203 202 379 Lohnveredelung ... — — — — Belgien 10 22 20 45 Dänemark 1 5 2 13 Italien 3 10 4 13 Niederlande 69 59 98 101 Schweden 10 38 14 53 Schweiz 4 17 8 33 Mocambique — — — — Indonesien — — — — Indien — — — — Malaya 2 4 2 5 V. St. v. Amerika .. 9 15 13 31 Peru 1 2 3 11	Iran	3 814	31	6 197	47	9808 10, 50 Farbbänder; Stempelkissen Einfuhr 0 3 0 6 Rückwaren — — — — Ausfuhr 31 63 91 183 Eigenveredelung ... — — — — Lohnveredelung ... — — — — Saargebiet — — — — Belgien 6 12 9 17 Frankreich 1 2 3 8 Griechenland 5 10 20 41 Schweden 5 9 7 13 Schweiz 0 2 3 7 Pakistan — — — — Cuba — — — — Peru 0 1 3 7	Japan	—	—	1 169	23	9809 10, 90 Siegellack Einfuhr — — — — Ausfuhr 3 1 4 2	Jordanien	—	—	86	2	9810 11, 19, 80, 91, 99 Feuerzeuge und Gasanzünder Einfuhr 38 74 104 188 Lohnveredelung ... — — — — Rückwaren 0 7 2 5 Österreich 38 72 102 176 Schweiz 0 1 0 3 Ausfuhr 61 282 105 473 Lohnveredelung ... — — — — Saargebiet 1 1 4 6 Belgien 3 14 10 43 Frankreich 0 2 0 3 Großbritannien .. 2 18 3 21 Niederlande 2 18 7 35 Portugal 1 2 1 4 Schweden 7 41 9 60 Schweiz 1 18 4 41 Südafr. Union ... 1 1 3 20 V. St. v. Amerika .. 32 89 46 128	Libanon	1 288	9	1 577	12	9805 11, 19, 50, 71, 79 Griffel, Zeichenkohle, Schreib- und Zeichenkreden Einfuhr 75 4 135 6 Portugal 75 4 135 6 Ausfuhr 316 54 429 73 Eigenveredelung ... — — — — Schweden 7 3 55 10	Syrien	4 448	27	5 764	37	9805 10, 90 Tafeln und Wandtafeln zum Schreiben und Zeichnen Einfuhr — — — — Ausfuhr 80 12 187 27 Eigenveredelung ... — — — — Pakistan — — — — V. St. v. Amerika.. — — — —	Thailand	200	2	900	11	9805 30 Minen Einfuhr dz — — dz 7 3 Rückwaren — — — — Ausfuhr 49 130 88 205 Lohnveredelung ... 0 1 0 1 Frankreich 2 12 5 23 Italien 13 21 23 34 Jugoslawien — — — — Niederlande 2 4 3 8 Schweden 2 6 3 10 Schweiz 1 1 1 2 Indien — — — — V. St. v. Amerika.. 11 39 15 45	Ceylon	266	3	1 312	12	9806 10, 90 Parfümzerstäuber Einfuhr kg — — kg — —	Hongkong	278	5	278	5	9805 30 Minen Einfuhr dz — — dz 7 3 Rückwaren — — — — Ausfuhr 49 130 88 205 Lohnveredelung ... 0 1 0 1 Frankreich 2 12 5 23 Italien 13 21 23 34 Jugoslawien — — — — Niederlande 2 4 3 8 Schweden 2 6 3 10 Schweiz 1 1 1 2 Indien — — — — V. St. v. Amerika.. 11 39 15 45	Indjen	4 756	49	12 337	113	9805 11, 19, 50, 71, 79 Griffel, Zeichenkohle, Schreib- und Zeichenkreden Einfuhr 75 4 135 6 Portugal 75 4 135 6 Ausfuhr 316 54 429 73 Eigenveredelung ... — — — — Schweden 7 3 55 10	Pakistan	620	5	14 455	125	9805 30 Minen Einfuhr dz — — dz 7 3 Rückwaren — — — — Ausfuhr 49 130 88 205 Lohnveredelung ... 0 1 0 1 Frankreich 2 12 5 23 Italien 13 21 23 34 Jugoslawien — — — — Niederlande 2 4 3 8 Schweden 2 6 3 10 Schweiz 1 1 1 2 Indien — — — — V. St. v. Amerika.. 11 39 15 45	Malaya	4 886	51	15 622	172	9805 11, 19, 50, 71, 79 Griffel, Zeichenkohle, Schreib- und Zeichenkreden Einfuhr 75 4 135 6 Portugal 75 4 135 6 Ausfuhr 316 54 429 73 Eigenveredelung ... — — — — Schweden 7 3 55 10	Port.-Indien	880	8	1 683	14	9805 30 Minen Einfuhr dz — — dz 7 3 Rückwaren — — — — Ausfuhr 49 130 88 205 Lohnveredelung ... 0 1 0 1 Frankreich 2 12 5 23 Italien 13 21 23 34 Jugoslawien — — — — Niederlande 2 4 3 8 Schweden 2 6 3 10 Schweiz 1 1 1 2 Indien — — — — V. St. v. Amerika.. 11 39 15 45	V. St. v. Amerika..	1 043	20	4 247	66	9805 11, 19, 50, 71, 79 Griffel, Zeichenkohle, Schreib- und Zeichenkreden Einfuhr 75 4 135 6 Portugal 75 4 135 6 Ausfuhr 316 54 429 73 Eigenveredelung ... — — — — Schweden 7 3 55 10	Canada	202	4	500	12	9805 30 Minen Einfuhr dz — — dz 7 3 Rückwaren — — — — Ausfuhr 49 130 88 205 Lohnveredelung ... 0 1 0 1 Frankreich 2 12 5 23 Italien 13 21 23 34 Jugoslawien — — — — Niederlande 2 4 3 8 Schweden 2 6 3 10 Schweiz 1 1 1 2 Indien — — — — V. St. v. Amerika.. 11 39 15 45	Cuba	227	4	2 244	26	9805 11, 19, 50, 71, 79 Griffel, Zeichenkohle, Schreib- und Zeichenkreden Einfuhr 75 4 135 6 Portugal 75 4 135 6 Ausfuhr 316 54 429 73 Eigenveredelung ... — — — — Schweden 7 3 55 10	Mexiko	325	7	675	15	9805 30 Minen Einfuhr dz — — dz 7 3 Rückwaren — — — — Ausfuhr 49 130 88 205 Lohnveredelung ... 0 1 0 1 Frankreich 2 12 5 23 Italien 13 21 23 34 Jugoslawien — — — — Niederlande 2 4 3 8 Schweden 2 6 3 10 Schweiz 1 1 1 2 Indien — — — — V. St. v. Amerika.. 11 39 15 45	El Salvador	61	1	665	7	9805 11, 19, 50, 71, 79 Griffel, Zeichenkohle, Schreib- und Zeichenkreden Einfuhr 75 4 135 6 Portugal 75 4 135 6 Ausfuhr 316 54 429 73 Eigenveredelung ... — — — — Schweden 7 3 55 10	Argentinien	4 165	40	13 290	155	9805 30 Minen Einfuhr dz — — dz 7 3 Rückwaren — — — — Ausfuhr 49 130 88 205 Lohnveredelung ... 0 1 0 1 Frankreich 2 12 5 23 Italien 13 21 23 34 Jugoslawien — — — — Niederlande 2 4 3 8 Schweden 2 6 3 10 Schweiz 1 1 1 2 Indien — — — — V. St. v. Amerika.. 11 39 15 45	Bolivien	—	—	—	—	9805 11, 19, 50, 71, 79 Griffel, Zeichenkohle, Schreib- und Zeichenkreden Einfuhr 75 4 135 6 Portugal 75 4 135 6 Ausfuhr 316 54 429 73 Eigenveredelung ... — — — — Schweden 7 3 55 10	Chile	—	—	—	—	9805 30 Minen Einfuhr dz — — dz 7 3 Rückwaren — — — — Ausfuhr 49 130 88 205 Lohnveredelung ... 0 1 0 1 Frankreich 2 12 5 23 Italien 13 21 23 34 Jugoslawien — — — — Niederlande 2 4 3 8 Schweden 2 6 3 10 Schweiz 1 1 1 2 Indien — — — — V. St. v. Amerika.. 11 39 15 45	Columbien	1 364	20	2 749	42	9805 11, 19, 50, 71, 79 Griffel, Zeichenkohle, Schreib- und Zeichenkreden Einfuhr 75 4 135 6 Portugal 75 4 135 6 Ausfuhr 316 54 429 73 Eigenveredelung ... — — — — Schweden 7 3 55 10	Peru	1 760	16	6 855	62	9805 30 Minen Einfuhr dz — — dz 7 3 Rückwaren — — — — Ausfuhr 49 130 88 205 Lohnveredelung ... 0 1 0 1 Frankreich 2 12 5 23 Italien 13 21 23 34 Jugoslawien — — — — Niederlande 2 4 3 8 Schweden 2 6 3 10 Schweiz 1 1 1 2 Indien — — — — V. St. v. Amerika.. 11 39 15 45	Uruguay	229	4	1 190	10	9805 11, 19, 50, 71, 79 Griffel, Zeichenkohle, Schreib- und Zeichenkreden Einfuhr 75 4 135 6 Portugal 75 4 135 6 Ausfuhr 316 54 429 73 Eigenveredelung ... — — — — Schweden 7 3 55 10	Venezuela	1 068	11	1 523	19	9805 30 Minen Einfuhr dz — — dz 7 3 Rückwaren — — — — Ausfuhr 49 130 88 205 Lohnveredelung ... 0 1 0 1 Frankreich 2 12 5 23 Italien 13 21 23 34 Jugoslawien — — — — Niederlande 2 4 3 8 Schweden 2 6 3 10 Schweiz 1 1 1 2 Indien — — — — V. St. v. Amerika.. 11 39 15 45	Austral. Bund ...	—	—	468	4	9805 11, 19, 50, 71, 79 Griffel, Zeichenkohle, Schreib- und Zeichenkreden Einfuhr 75 4 135 6 Portugal 75 4 135 6 Ausfuhr 316 54 429 73 Eigenveredelung ... — — — — Schweden 7 3 55 10

