

**STATISTISCHES
BUNDESAMT
WIESBADEN**

FACHSERIE G

AUSSENHANDEL

Reihe 2

Spezialhandel nach Waren und Ländern

Februar 1965



Bestellnummer: G 2 - m 2/65

VERLAG W. KOHLHAMMER GMBH / STUTT GART UND MAINZ

Inhalt

	Seite		Seite
Methodische Vorbemerkung	2	Hauptübersicht:	
Zusammenfassende Übersicht:		Spezialhandel nach Waren	11
Ein- und Ausfuhr (Spezialhandel) nach Abschnitten und Kapiteln des Warenverzeichnisses für die Außenhandelsstatistik	4	Berichtigungen für die Monate Januar bis November 1964	365

Methodische Vorbemerkung

1. Die Rechtsgrundlagen der Außenhandelsstatistik bilden:

- a) Das Gesetz über die Statistik für Bundeszwecke (StatGes) vom 3. 9. 1953 (Bundesgesetzblatt I, S. 1314).
- b) das Gesetz über die Statistik des grenzüberschreitenden Warenverkehrs (Außenhandelsstatistik — AHStatGes) vom 1. 5. 1957 (Bundesgesetzblatt I, Seite 413).
- c) die Verordnung zur Durchführung des Gesetzes über die Statistik des grenzüberschreitenden Warenverkehrs (Außenhandelsstatistik — AHStatDV) in der Fassung vom 13. 1. 1964 (Bundesgesetzblatt I, Seite 9).

2. Die Außenhandelsstatistik der Bundesrepublik Deutschland stellt den grenzüberschreitenden Warenverkehr des Erhebungsgebietes (s. Ziff. 3) mit dem Ausland dar.

Ausland im Sinne der Außenhandelsstatistik ist das Gebiet außerhalb des Erhebungsgebietes und außerhalb der Währungsgebiete der DM-Ost.

Der Warenverkehr mit den Währungsgebieten der DM-Ost wird in der Interzonenhandelsstatistik nachgewiesen und ist in der Außenhandelsstatistik nicht enthalten.

3. Das Erhebungsgebiet der Außenhandelsstatistik umfaßt

das Gebiet der Bundesrepublik Deutschland (ohne die Badischen Zollausschlüsse) einschl. Berlin (West) und die österreichischen Gemeinden Jungholz und Mittelberg (als Zollanschlüsse).

4. Den Ergebnissen der Außenhandelsstatistik liegen im allgemeinen die Angaben der Einführer und Ausfühler zugrunde.

5. Der grenzüberschreitende Warenverkehr wird in der Außenhandelsstatistik als Generalhandel (vgl. die Vorbemerkung zur Übersicht 1 der Ergänzungsbeilage zur Reihe 1), als Spezialhandel und als Durchfuhr (vgl. Reihe 6) nachgewiesen. Der Spezialhandel enthält im wesentlichen die Waren, die zum Gebrauch, zum Verbrauch, zur Bearbeitung oder Verarbeitung in das Erhebungsgebiet eingehen bzw. aus der Erzeugung, der Bearbeitung oder Verarbeitung des Erhebungsgebietes stammen und ausgehen.

6. Die Angaben der vorliegenden Veröffentlichung beziehen sich auf den Spezialhandel. Dieser umfaßt:

a) in der Einfuhr

1. die unmittelbare Einfuhr von Waren

in den freien Verkehr,
zur aktiven Veredelung (Eigenveredelung und Lohnveredelung),
nach passiver Veredelung,

2. die Einfuhr von ausländischen Waren aus Lager (Zollgut- und Freihafenlager) einschließlich einiger Sonderfälle in die unter 1. genannten Einfuhrarten;

b) in der Ausfuhr

die Ausfuhr von Waren
aus dem freien Verkehr,
nach aktiver Veredelung (Eigenveredelung und Lohnveredelung),
zur passiven Veredelung.

Bei den unter a) und b) genannten Einfuhr- bzw. Ausfuhrarten ist:

„aktive Veredelung“ die zollbegünstigte Veredelung (Bearbeiten, Verarbeiten und Ausbessern) von ausländischen Waren im Zollgebiet sowie die besonders zugelassene Bearbeitung und Verarbeitung von abgabepflichtigen ausländischen Waren in den Zollfrei gebieten (ausgenommen im Schiffsbau), dabei ist „Eigenveredelung“ die Veredelung von ausländischen Waren im Erhebungsgebiet für Rechnung des im Erhebungsgebiet ansässigen Eigentümers und „Lohnveredelung“ die Veredelung von ausländischen Waren im Erhebungsgebiet für Rechnung einer außerhalb des Erhebungsgebietes ansässigen Person;

„passive Veredelung“ die zollbegünstigte Veredelung (Bearbeiten, Verarbeiten und Ausbessern) von Waren des freien Verkehrs im Ausland.

Veredelungsgeschäfte, die nicht im Rahmen eines aktiven oder passiven Veredelungsverkehrs abgewickelt werden (sogenannte wirtschaftliche Veredelung), sind als unmittelbare Einfuhr in den freien Verkehr bzw. als Ausfuhr aus dem freien Verkehr nachgewiesen.

7. Als Schiffs- und Luftfahrzeugbedarf wird im Spezialhandel die Lieferung ausländischer Waren aus Lager für den Bedarf ausgehender deutscher Seeschiffe und Luftfahrzeuge (Einfuhr) sowie die Lieferung von Waren aus dem freien Verkehr und aus dem aktiven Veredelungsverkehr für den Bedarf ausgehender fremder Seeschiffe und Luftfahrzeuge (Ausfuhr) nachgewiesen. Die betreffenden Angaben sind in den unter Ziffer 6 a 2 bzw. 6 b genannten Einfuhr- bzw. Ausfuhrarten enthalten. Die als Schiffs- und Luftfahrzeugbedarf angemeldeten Waren werden zusammengefaßt unter den Nummern 2498 00, 2798 90, 3498 00 und 9898 00 nachgewiesen. Ausgenommen von dieser Regelung sind Heiz- und Treibstoffe als Schiffs- und Luftfahrzeugbedarf, die den hierfür vorgesehenen Warennummern zugeordnet werden. Eine ländermäßige Aufgliederung der als Schiffs- und Luftfahrzeugbedarf angemeldeten Angaben erfolgt nicht (siehe Länderposition „Schiffs- und Luftfahrzeugbedarf“).

8. In den Ergebnissen der Außenhandelsstatistik sind nicht enthalten:

Waren und Verkehrsvorgänge, die gemäß § 31 AHStatDV von der Anmeldung zur Außenhandelsstatistik befreit sind, darunter insbesondere Waren, die von in der Bundesrepublik stationierten ausländischen Streitkräften selbst eingeführt oder ausgeführt werden, sowie Gold und Silber für internationale Zahlungen und elektrischer Strom.

Bei der statistischen Bearbeitung bestimmter Kleinsendungen wird bei der Ausfuhr seit Januar 1958 und bei der Einfuhr seit Januar 1965 ein vereinfachtes Aufbereitungsverfahren angewandt. Einzelheiten hierzu ergeben sich aus dem Aufsatz „Methodische Änderungen der Außenhandelsstatistik ab 1962“ in „Wirtschaft und Statistik“ Jg. 1961, Heft 12, hervor.

9. In der Darstellung des Außenhandels als Spezialhandel werden die unmittelbaren Einfuhren (s. Ziff. 6 a 1) und alle Ausfuhren (s. Ziff. 6 b) im allgemeinen im Monat des Grenzüberganges, die auf Lager eingeführten Waren dagegen erst im Monat ihrer Einfuhr aus Lager (s. Ziff. 6 a 2) nachgewiesen. Durch unvermeidbare Aufenthalte bei der Anmeldung, aber auch durch Rückfragen, können in geringem Umfange Einfuhren und Ausfuhren in einer späteren Berichtszeit nachgewiesen sein.

10. In der Zusammenfassenden Übersicht werden zunächst die Ein- und Ausfuhrergebnisse des Spezialhandels nach Abschnitten und Kapiteln des Warenverzeichnisses für die Außenhandelsstatistik nachgewiesen.

In der Hauptübersicht wird der Spezialhandel (s. Ziffer 6) nach Nummern oder Zusammenfassungen von Nummern des Warenverzeichnisses für die Außenhandelsstatistik dargestellt. Die Warenbenennung ist bei vielen Positionen abgekürzt, ihr vollständiger Wortlaut ist aus dem genannten Warenverzeichnis zu ersehen. Es folgen, mit Stern (*) bezeichnet, die Angaben für die Gesamteinfuhr bzw. -ausfuhr, sodann die Nachweise für die Eigen- und Lohnveredelung (EV, LV) sowie für die passive Veredelung (PV) — s. Ziffer 6 — und außerdem die Ergebnisse der Einfuhr aus Lager (AUS LAGER) — s. Ziffer 6 a 2 —. Anschließend werden die Mengen und Werte für die Herstellungs- bzw. Verbrauchsländer (s. Ziffer 13) veröffentlicht, für die im Monatsdurchschnitt der jeweils abgelaufenen Jahrestelle eine Einfuhr bzw. Ausfuhr im Werte von mindestens 10 000 DM — von Ausnahmen abgesehen — erreicht wurde. Demnach ergibt die Addition der Länderangaben in vielen Fällen nicht die Summenzahlen für die Gesamteinfuhr bzw. -ausfuhr der betreffenden Warenposition. Ferner können bei Positionen mit besonderen Maßstäben (z. B. Stück, Hektoliter usw.) geringfügige Abweichungen in den Summen durch Runden der Zahlen entstehen. Alle durch Erreichen der jeweiligen monatlichen Wertgrenze einmal aufgenommenen Länderangaben werden in den darauffolgenden Monatsheften bis zum Novemberheft weiterhin dargestellt.

In den Angaben über die Gesamteinfuhr- bzw. -ausfuhr je Warenposition sind die Mengen und Werte für den Veredelungsverkehr, für die Einfuhr aus Lager sowie für die nichtveröffentlichten Länder enthalten. Die Angaben für die Herstellungs- bzw. Verbrauchsländer schließen ebenfalls die Mengen und Werte für den Veredelungsverkehr und für die Einfuhr aus Lager ein.

Ist in den Mengen- und Wertspalten eine Zeile nicht mit Zahlen ausgefüllt, so bedeutet dies, daß eine Einfuhr bzw. Ausfuhr nicht stattgefunden hat. Stehen aber nur in der Mengenspalte keine Zahlen, so ist von der betreffenden Ware weniger als die Hälfte der an dieser Stelle nachgewiesenen Einheit eingeführt bzw. ausgeführt worden.

11. Die Mengen sind nach Gewicht (dz = 100 kg) angegeben, bei einigen Waren auch oder nur nach anderen handelsüblichen Maßstäben (z. B. Stück, Hektoliter, Festmeter, Doppelzentner, absolut trocken, Tonne usw.). Das Gewicht ist im allgemeinen das Reingewicht der Ware. Bei Flüssigkeiten gehört das Gewicht der unmittelbaren Umschließung zum Reingewicht; dies gilt jedoch nicht für Öle, verflüssigte und verdichtete Gase, Getränke, alkoholische Flüssigkeiten und Essig.

12. Die Werte sind in 1 000 DM nachgewiesen. Sie beziehen sich grundsätzlich auf den Grenzübergangswert, d. h. auf den Wert frei Grenze des Erhebungsgebietes (in der Einfuhr ohne die deutschen Eingangsabgaben). Für Waren, die in einem Veredelungsverkehr (s. Ziff. 6) eingeführt oder ausgeführt wurden, ist stets der volle Warenwert — bei der Ausfuhr oder Einfuhr nach Veredelung jeweils einschließlich der Veredelungskosten und der Vertriebskosten — eingesetzt.

13. Als Bezugs- und Absatzgebiete werden von Januar 1965 an 151 Länder bzw. Gebiete unterschieden (siehe die Übersicht auf den Innenseiten des Umschlages).

Da der Warenverkehr mit den zur Zeit unter fremder Verwaltung stehenden deutschen Ostgebieten und Danzig nicht gesondert ermittelt werden kann, sind die Ergebnisse dieses Verkehrs in den Angaben für Polen bzw. für die Sowjetunion mit enthalten.

In der Einfuhr wird als Herstellungsland (Ursprungsland) das Land nachgewiesen, in dem die Waren gewonnen oder hergestellt oder zuletzt wirtschaftlich sinnvoll so bearbeitet worden sind, daß sich ihre Beschaffenheit wesentlich verändert hat, in der Ausfuhr als Verbrauchsland das Land, in dem die Waren gebraucht oder verbraucht, bearbeitet oder verarbeitet werden sollen. Ist das Herstellungsland nicht bekannt, so tritt an seine Stelle das Versendungsland. Ist das Verbrauchsland nicht bekannt, so wird es durch das Empfangsland ersetzt.

14. Zeichenerklärungen (nur für zusammenfassende Übersicht; zur Darstellung der Hauptübersicht vgl. Ziffer 10):

— = es hat keine Einfuhr bzw. Ausfuhr stattgefunden.

0 = es wurde weniger als die Hälfte der an der betr. Stelle nachgewiesenen Einheit eingeführt bzw. ausgeführt.

. = kein Nachweis vorhanden.

15. Die Angaben für 1965 stellen vorläufige Ergebnisse dar.

16. Abweichungen der hier nachgewiesenen Zahlen von bisher bekanntgegebenen Ergebnissen beruhen auf nachträglichen Berichtigungen.

17. Abkürzungen

ATRO absolut trocken
CBM cbm = Kubikmeter
DM Deutsche Mark
DZ dz = Doppelzentner
FM fm = Festmeter
G g = Gramm
HL hl = Hektoliter = 100 l
IM GEW im Gewicht von

KG kg = Kilogramm = 1000 g
L l = Liter
LFD. M lfd. m = laufende Meter
M m = Meter
N N = Stickstoff
NAOH NaOH = Natriumhydroxyd
PS Pferdestärke

P2O5 P₂O₅ = Phosphorpentoxyd
QM qm = Quadratmeter
QFS qfs = Quadratfuß
RM rm = Raummeter
SO 3 SO₃ = Schwefeltrioxyd
ST Stück
T t = Tonne = 1000 kg

EV = Eigenveredelung
LV = Lohnveredelung
PV = Passive Veredelung
(s. Ziff. 6)

— Erschienen am 6. Mai 1965 —

Nachdruck — auch auszugsweise — nur mit Quellenangabe gestattet.

Preis DM 10.—

Ein- und Ausfuhr (Spezialhandel) nach Abschnitten und Kapiteln des Warenverzeichnisses für die Außenhandelsstatistik

Ab- schnitt	Kap.	Warenbenennung	Seite	Einfuhr					
				1965		1964			
				Februar	Januar/Februar	Februar	Januar/Februar		
				dz = 100 kg		1000 DM			
I		Lebende Tiere und Waren tierischen Ursprungs	11	¹⁾ 1 069 438	¹⁾ 2 198 639	¹⁾ 2 423 236	219 397	471 273	486 879
1		Lebende Tiere	11	¹⁾ 160 452	¹⁾ 351 921	¹⁾ 460 063	32 111	70 621	84 005
2		Fleisch und genießbarer Schlachtabfall	13	288 259	610 200	613 075	78 474	166 736	155 059
3		Fische, Krebstiere und Weichtiere	14	214 997	409 567	380 400	19 003	38 857	30 720
4		Milch und Milcherzeugnisse; Vogeleier; natürlicher Honig	15	313 682	634 475	741 393	64 563	139 520	166 600
5		Andere Waren tierischen Ursprungs, anderweit weder genannt noch inbegriffen	17	92 048	192 476	228 305	25 246	55 539	50 495
II		Waren pflanzlichen Ursprungs	20	9 426 307	19 967 088	18 553 782	552 121	1 170 179	1 079 331
6		Lebende Pflanzen und Waren des Blumenhandels	20	49 085	91 100	78 239	29 053	56 597	47 402
7		Gemüse, Pflanzen, Wurzeln und Knollen, die zu Ernährungszwecken verwendet werden	20	1 482 412	2 877 394	2 002 716	68 954	134 102	118 234
8		Genießbare Früchte; Schalen von Zitrusfrüchten oder von Melonen	23	2 434 760	5 113 914	4 570 033	151 130	320 953	284 426
9		Kaffee, Tee, Mate und Gewürze	25	201 581	469 128	451 982	84 257	192 083	162 948
10		Getreide	27	3 722 013	7 379 573	7 202 400	120 444	231 252	216 412
11		Müllereierzeugnisse; Malz; Stärke; Kleber; Inulin ...	28	274 284	602 086	539 813	10 865	23 141	21 917
12		Ölsaaten und ölhaltige Früchte; verschiedene Samen und Früchte; Pflanzen zum Gewerbe- oder Heilgebrauch; Stroh und Futter	29	1 179 191	3 277 864	3 570 238	80 582	197 731	216 297
13		Pflanzliche Rohstoffe zum Färben oder Gerben; Gummien, Harze und andere pflanzliche Säfte und Auszüge	33	29 223	55 284	58 590	3 253	7 258	6 234
14		Flechtstoffe, Schnitzstoffe und andere Waren pflanzlichen Ursprungs, anderweit weder genannt noch inbegriffen	34	53 758	100 745	79 771	3 583	7 062	5 461
III	15	Tierische und pflanzliche Fette und Öle; Erzeugnisse ihrer Spaltung; genießbare verarbeitete Fette; Wachse tierischen und pflanzlichen Ursprungs	36	571 456	1 164 522	1 261 610	55 677	114 016	116 956
IV		Waren der Lebensmittelindustrie; Getränke, alkoholische Flüssigkeiten und Essig; Tabak	41	3 005 709	6 788 383	5 838 506	272 276	574 143	524 395
16		Zubereitungen von Fleisch, Fischen, Krebstieren und Weichtieren	41	57 319	120 822	147 289	21 017	43 460	43 951
17		Zucker und Zuckerwaren	42	179 706	323 153	249 508	9 710	18 199	14 847
18		Kakao und Zubereitungen aus Kakao	43	187 195	380 222	322 066	41 756	85 833	75 682
19		Zubereitungen auf der Grundlage von Getreide, Mehl oder Stärke; Backwaren	44	39 213	73 914	68 981	335	13 735	12 746
20		Zubereitungen von Gemüse, Küchenkräutern, Früchten und anderen Pflanzen oder Pflanzenteilen	44	347 124	725 564	682 682	41 834	82 711	68 433
21		Verschiedene Lebensmittelzubereitungen	46	17 350	36 737	41 522	3 117	6 523	7 985
22		Getränke, alkoholische Flüssigkeiten und Essig	47	306 255	601 409	813 724	28 255	53 409	63 599
23		Rückstände und Abfälle der Lebensmittelindustrie; zubereitetes Futter	49	1 754 685	4 287 343	3 283 351	67 975	162 951	125 838
24		Tabak	51	86 209	183 539	186 885	44 700	95 612	102 901
		Außerdem: Nahrungs- und Genußmittel als Schiffs- und Luftfahrzeugbedarf und unvollst. angemeldete Waren (Kap. 1-24)	52	30 653	55 680	42 498	6 577	11 710	8 413
V		Mineralische Stoffe	53	102 709 991	222 943 015	187 389 535	626 146	1 387 899	1 232 599
25		Salz; Schwefel; Steine und Erden; Gips, Kalk und Zement	53	9 788 752	20 017 218	16 743 979	53 020	122 434	93 620
26		Metallurgische Erze sowie Schlacken und Aschen	57	31 444 654	68 414 100	55 931 921	160 995	347 128	261 297
27		Mineralische Brennstoffe; Mineralöle und Erzeugnisse ihrer Destillation; bituminöse Stoffe; Mineralwachse ..	60	61 476 585	134 511 697	114 713 655	412 131	918 337	877 682
VI		Erzeugnisse der chemischen Industrie und verwandter Industrien	67	2 848 423	5 436 446	4 076 284	201 836	418 563	334 379
28		Anorganische chemische Erzeugnisse; anorganische oder organische Verbindungen von Edelmetallen, radioaktiven Elementen, Metallen der seltenen Erden und Isotopen	67	933 458	1 711 665	1 028 326	39 533	76 735	48 939
29		Organische chemische Erzeugnisse	79	964 061	1 880 284	1 421 410	76 641	157 384	122 917
30		Pharmazeutische Erzeugnisse	97	2 729	5 423	5 258	5 428	12 230	12 316
31		Düngemittel	99	568 654	1 051 336	779 507	5 184	10 141	7 461
32		Gerb- und Farbstoffauszüge; Tannine und ihre Derivate; Farbstoffe, Farben, Anstrichfarben, Lacke und Färbemittel; Kitten; Tinten	101	51 411	107 794	89 202	16 392	34 069	24 890
33		Atherische Öle und Resinoide; Riech-, Körperpflege- und Schönheitsmittel	105	5 274	10 677	8 974	10 440	21 841	19 000
34		Seifen, organische grenzflächenaktive Stoffe, zubereitete Waschmittel und Waschlösungsmittel, zubereitete Schmiermittel, künstliche Wachse, zubereitete Wachse, Schuhcreme, Scheuerpulver und dergleichen, Kerzen und ähnliche Erzeugnisse, Modelliermassen und Dentalwachs	107	29 002	61 697	48 152	5 441	11 509	8 833
35		Eiweißstoffe und Klebstoffe	109	35 784	66 796	72 700	4 660	8 843	8 749
36		Pulver und Sprengstoffe; Feuerwerksartikel; Zündhölzer; Zündmetalllegierungen; leicht entzündliche Stoffe	110	1 965	3 434	6 111	1 022	2 026	1 718
37		Erzeugnisse zu photographischen und kinematographischen Zwecken	111	5 277	10 966	9 290	12 421	25 681	20 923
38		Verschiedene Erzeugnisse der chemischen Industrie ..	113	250 808	526 374	607 354	24 674	58 104	58 633

¹⁾ Außerdem Pferde: Februar 1965: 263 Stück; Jan./Februar 1965: 431 Stück; Jan./Februar 1964: 262 Stück.

Ein- und Ausfuhr (Spezialhandel)
nach Abschnitten und Kapiteln des Warenverzeichnisses für die Außenhandelsstatistik

Ab- schnitt	Kap.	Warenbenennung	Seite	Ausfuhr							
				1965		1964		1965		1964	
				Februar		Januar/Februar		Februar		Januar/Februar	
				dz = 100 kg				1000 DM			
I		Lebende Tiere und Waren tierischen Ursprungs	11	¹⁾ 196944	¹⁾ 403064	¹⁾ 311729	48436	102038	72294		
	1	Lebende Tiere	11	¹⁾ 14637	¹⁾ 35302	¹⁾ 33295	12476	29528	19444		
	2	Fleisch und genießbarer Schlachtabfall	13	22349	64711	32558	5411	14643	10333		
	3	Fische, Krebstiere und Weichtiere	14	50749	97956	104126	7707	15138	15951		
	4	Milch und Milcherzeugnisse; Vogeleier; natürlicher Honig	15	44484	76872	51665	16282	28705	13141		
	5	Anderer Waren tierischen Ursprungs, anderweit weder genannt noch inbegriffen	17	64725	128223	90085	6560	14024	13425		
II		Waren pflanzlichen Ursprungs	20	1360141	2878901	3475502	59188	120106	135443		
	6	Lebende Pflanzen und Waren des Blumenhandels	20	1218	2924	2845	575	1517	1476		
	7	Gemüse, Pflanzen, Wurzeln und Knollen, die zu Ernährungszwecken verwendet werden	20	19189	44560	90570	1216	2842	4753		
	8	Genießbare Früchte; Schalen von Zitrusfrüchten oder von Melonen	23	2724	6248	35681	410	840	1581		
	9	Kaffee, Tee, Mate und Gewürze	25	1293	2854	3028	792	1661	1547		
	10	Getreide	27	413655	956034	965747	12272	26530	28007		
	11	Müllereierzeugnisse; Malz; Stärke; Kleber; Inulin ...	28	787785	1592471	2041332	21636	41622	54811		
	12	Ölsaaten und ölhaltige Früchte; verschiedene Samen und Früchte; Pflanzen zum Gewerbe- oder Heilgebrauch; Stroh und Futter	29	129013	262776	323362	18788	38824	36818		
	13	Pflanzliche Rohstoffe zum Färben oder Gerben; Gummien; Harze und andere pflanzliche Säfte und Auszüge	33	3615	7128	7620	3068	5418	5523		
	14	Flechtstoffe, Schnitzstoffe und andere Waren pflanzlichen Ursprungs, anderweit weder genannt noch inbegriffen	34	1649	3906	5317	431	852	927		
III	15	Tierische und pflanzliche Fette und Öle; Erzeugnisse ihrer Spaltung; genießbare verarbeitete Fette; Wachse tierischen und pflanzlichen Ursprungs	36	186793	374062	348828	19780	38719	32616		
IV		Waren der Lebensmittelindustrie; Getränke, alkoholische Flüssigkeiten und Essig; Tabak	41	2721529	5546527	4963608	45773	91898	77436		
	16	Zubereitungen von Fleisch, Fischen, Krebstieren und Weichtieren	41	9687	37108	20424	3787	11273	6586		
	17	Zucker und Zuckerwaren	42	17964	35911	43900	2118	4039	4873		
	18	Kakao und Zubereitungen aus Kakao	43	29801	52879	48376	4937	8146	6682		
	19	Zubereitungen auf der Grundlage von Getreide, Mehl oder Stärke; Backwaren	44	7095	15038	13217	1733	3648	3194		
	20	Zubereitungen von Gemüse, Küchenkräutern, Früchten und anderen Pflanzen oder Pflanzenteilen	44	9594	21304	22289	1397	2971	2518		
	21	Verschiedene Lebensmittelzubereitungen	46	8159	15915	18113	2617	4955	6112		
	22	Getränke, alkoholische Flüssigkeiten und Essig	47	2076406	4129806	3509864	8804	18502	16781		
	23	Rückstände und Abfälle der Lebensmittelindustrie; zubereitetes Futter	49	364517	719626	632478	13078	25215	19522		
	24	Tabak	51	4720	10388	7659	5956	11035	9442		
		Außerdem: Nahrungs- und Genußmittel als Schiffs- und Luftfahrzeugbedarf und unvollst. angemeldete Waren (Kap. 1-24)	52	193586	508552	647288	1346	2114	1726		
V		Mineralische Stoffe	53	34634086	73864860	77951138	246049	536727	597937		
	25	Salz; Schwefel; Steine und Erden; Gips, Kalk und Zement	53	9932363	18924253	13487311	23409	45370	37002		
	26	Metallurgische Erze sowie Schlacken und Aschen	57	1040373	2266340	2287253	4391	12318	9487		
	27	Mineralische Brennstoffe; Mineralöle und Erzeugnisse ihrer Destillation; bituminöse Stoffe; Mineralwachs ..	60	23661350	52674267	62176574	218249	479039	551448		
VI		Erzeugnisse der chemischen Industrie und verwandter Industrien	67	6557539	13970863	12630380	568226	1121886	978595		
	28	Anorganische chemische Erzeugnisse; anorganische oder organische Verbindungen von Edelmetallen, radioaktiven Elementen, Metallen der seltenen Erden und Isotopen	67	1066280	2251449	2443024	64955	129051	126197		
	29	Organische chemische Erzeugnisse	79	966281	1868192	1572218	166479	321278	284212		
	30	Pharmazeutische Erzeugnisse	97	17966	36776	32262	54080	108205	86906		
	31	Düngemittel	99	3622524	8061834	6986381	59798	128012	104448		
	32	Gerb- und Farbstoffauszüge; Tannine und ihre Derivate; Farbstoffe, Farben, Anstrichfarben, Lacke und Färbemittel; Kitten; Tinten	101	208652	393867	310605	83377	161622	145352		
	33	Atherische Öle und Resinoide; Riech-, Körperpflege- und Schönheitsmittel	105	6840	13152	12164	6637	12875	11823		
	34	Seifen, organische grenzflächenaktive Stoffe, zubereitete Waschmittel und Waschlösungsmittel, zubereitete Schmiermittel, künstliche Wachse, zubereitete Wachse, Schuhcreme, Scheuerpulver und dergleichen, Kerzen und ähnliche Erzeugnisse, Modelliermassen und Dentalwachs	107	96517	187491	164108	22574	43048	37816		
	35	Eiweißstoffe und Klebstoffe	109	19445	39708	40123	4940	9380	8892		
	36	Pulver und Sprengstoffe; Feuerwerksartikel; Zündhölzer; Zündmetallegerungen; leicht entzündliche Stoffe	110	7548	15599	26209	4070	8692	10513		
	37	Erzeugnisse zu photographischen und kinematographischen Zwecken	111	13703	28554	27742	19622	40578	38851		
	38	Verschiedene Erzeugnisse der chemischen Industrie ..	113	531783	1074241	1015544	81694	159145	123585		

1) Außerdem Pferde: Februar 1965: 4857 Stück; Jan./Februar 1965: 12264 Stück; Jan./Februar 1964: 9747 Stück.

Ein- und Ausfuhr (Spezialhandel)
nach Abschnitten und Kapiteln des Warenverzeichnisses für die Außenhandelsstatistik

Ab-schnitt	Kap.	Warenbenennung	Seite	Einfuhr					
				1965		1964			
				Februar	Januar/Februar	Februar	Januar/Februar		
				dz = 100 kg		1000 DM			
VII		Kunststoffe, Zelluloseäther und -ester und Waren daraus; Kautschuk (Naturkautschuk, synthetischer Kautschuk und Faktis) und Kautschukwaren	119	552 276	1 116 976	841 652	129 592	262 105	209 765
	39	Kunststoffe, Zelluloseäther und -ester und Waren daraus	119	240 812	470 809	282 078	53 695	106 622	71 882
	40	Kautschuk (Naturkautschuk, synthetischer Kautschuk und Faktis) und Kautschukwaren	129	311 464	646 167	559 574	75 897	155 483	137 883
VIII		Häute, Felle, Leder, Pelzfelle und Waren daraus; Sattlerwaren; Reiseartikel; Täschnerwaren; Waren aus Därmen	134	126 151	287 273	275 502	114 469	215 707	197 530
	41	Häute und Felle; Leder	134	118 720	273 789	259 167	45 391	92 103	86 936
	42	Lederwaren; Sattlerwaren; Reiseartikel; Täschnerwaren; Waren aus Därmen	139	3 066	5 383	3 894	7 171	12 178	9 273
	43	Pelzfelle und künstliches Pelzwerk; Waren daraus ...	141	4 965	8 101	12 441	61 907	111 426	101 321
IX		Holz, Holzkohle und Holzwaren; Kork und Korkwaren; Flechtwaren und Korbmacherwaren	143	3 457 382	6 978 859	7 368 635	121 278	243 136	226 639
	44	Holz, Holzkohle und Holzwaren	143	3 406 071	6 858 730	7 271 207	114 692	229 462	214 871
	45	Kork und Korkwaren	149	44 260	106 039	85 620	4 729	10 138	8 785
	46	Flechtwaren und Korbmacherwaren	149	7 051	14 090	11 808	1 857	3 536	2 983
X		Ausgangsstoffe für die Papierherstellung; Papier, Pappe und Waren daraus	151	2 814 765	5 950 676	5 234 043	181 488	383 110	324 184
	47	Ausgangsstoffe für die Papierherstellung	151	1 227 245	2 561 926	2 448 269	59 172	124 791	112 884
	48	Papier und Pappe; Waren aus Papierhalbstoff, Papier und Pappe	152	1 565 327	3 345 494	2 752 439	111 160	296 258	192 199
	49	Waren des Buchhandels und Erzeugnisse des graphischen Gewerbes	159	22 193	43 256	33 335	11 156	22 061	19 101
XI		Spinnstoffe und Waren daraus	162	1 062 035	2 260 707	2 129 882	605 854	1 216 782	1 090 541
	50	Seide, Schappeseide und Bourreteseide	162	1 400	3 197	2 388	8 867	18 027	18 437
	51	Synthetische und künstliche Spinnfäden	163	42 454	83 041	68 120	49 549	97 869	82 945
	52	Metallgarne	167	4	8	22	34	51	90
	53	Wolle, feine und grobe Tierhaare, Roßhaar	168	162 588	320 704	374 938	142 986	290 594	314 645
	54	Flachs und Ramle	173	22 695	44 220	41 235	6 988	13 498	12 075
	55	Baumwolle	174	343 071	890 341	921 833	105 042	257 821	246 123
	56	Synthetische und künstliche Spinnfasern	178	48 924	96 738	62 604	36 344	72 997	50 253
	57	Andere pflanzliche Spinnstoffe; Papiergarne und Gewebe aus Papiergarnen	182	246 449	449 513	314 944	27 488	50 015	37 456
	58	Teppiche und Tapisserien; Samt, Plüsch, Schlingengewebe und Chenillegewebe; Bänder; Posamentierwaren; Tülle, geknüpftete Netzstoffe; Spitzen; Stickerien	184	33 710	63 897	56 601	56 841	106 991	88 394
	59	Watte und Filze; Tauwerk und andere Seilerwaren; Spezialgewebe, getränkte oder bestrichene Gewebe; Gegenstände des technischen Bedarfs, aus Spinnstoffen	188	35 377	70 465	55 588	16 947	34 096	25 763
	60	Gewirke	191	20 179	38 754	28 389	72 660	130 497	99 257
	61	Bekleidung und Bekleidungszubehör, aus Spinnstoffen	195	22 034	40 874	32 235	67 185	116 791	89 998
	62	Andere fertigestellte Waren aus Spinnstoffen	198	28 302	51 191	48 995	12 335	22 379	19 482
	63	Altwaren; Lumpen	200	54 848	107 764	121 990	2 588	5 156	5 623
XII		Schuhe; Kopfbedeckungen; Regen- u. Sonnenschirme; zugerichtete Federn und Waren aus Federn; künstliche Blumen und Waren aus Menschenhaaren; Fächer	201	34 678	60 817	45 070	61 172	105 073	80 053
	64	Schuhe, Gamaschen und ähnliche Waren; Teile davon	201	32 175	56 526	41 789	54 833	94 325	69 378
	65	Kopfbedeckungen und Teile davon	202	765	1 403	1 535	4 234	7 252	8 476
	66	Regenschirme, Sonnenschirme, Gehstöcke, Peitschen, Reitpeitschen und Teile davon	203	1 208	1 767	1 298	1 396	2 045	1 542
	67	Zugerichtete Federn und Daunen und Waren aus Federn oder Daunen; künstliche Blumen; Waren aus Menschenhaaren; Fächer	204	530	1 121	448	709	1 451	657
XIII		Waren aus Steinen, Gips, Zement, Asbest, Glimmer oder ähnlichen Stoffen; keramische Waren; Glas und Glaswaren	205	1 263 540	2 492 097	2 120 817	56 684	110 436	82 777
	68	Waren aus Steinen, Gips, Zement, Asbest, Glimmer oder ähnlichen Stoffen	205	588 269	1 144 626	1 061 832	19 677	38 916	33 491
	69	Keramische Waren	208	489 553	988 079	828 331	16 539	31 553	22 200
	70	Glas und Glaswaren	211	185 718	359 392	230 654	20 468	39 967	27 086
XIV		Echte Perlen, Edelsteine, Schmucksteine und dergleichen, Edelmetalle, Edelmetallplattierungen, Waren daraus; Phantasieschmuck; Münzen	217	2 388	7 539	4 439	125 388	284 445	185 266
	71	Echte Perlen, Edelsteine, Schmucksteine und dergleichen, Edelmetalle, Edelmetallplattierungen, Waren daraus; Phantasieschmuck	217	2 370	7 513	4 185	120 803	276 928	180 616
	72	Münzen	221	18	26	254	4 585	7 517	4 650
XV		Uedle Metalle und Waren daraus	222	7 356 690	14 769 867	12 033 185	625 795	1 331 114	934 376
	73	Eisen und Stahl	222	6 411 543	12 466 277	10 257 124	323 539	633 915	481 958
	74	Kupfer	246	442 968	1 051 593	900 983	157 992	367 788	229 171
	75	Nickel	250	25 686	44 035	48 052	16 817	29 511	28 463

Ein- und Ausfuhr (Spezialhandel)
nach Abschnitten und Kapiteln des Warenverzeichnisses für die Außenhandelsstatistik

Ab-schnitt	Kap.	Warenbenennung	Seite	Ausfuhr					
				1965		1964			
				Februar	Januar/Februar	Februar	Januar/Februar		
				dz = 100 kg		1000 DM			
VII		Kunststoffe, Zelluloseäther und -ester und Waren daraus; Kautschuk (Naturkautschuk, synthetischer Kautschuk und Faktis) und Kautschukwaren	119	703 982	1 378 141	1 270 017	187 927	368 161	348 707
	39	Kunststoffe, Zelluloseäther und -ester und Waren daraus	119	558 656	1 090 943	1 000 356	136 919	269 404	253 241
	40	Kautschuk (Naturkautschuk, synthetischer Kautschuk und Faktis) und Kautschukwaren	129	145 326	287 198	269 661	51 008	98 757	95 466
VIII		Hüte, Felle, Leder, Pelzfelle und Waren daraus; Sattlerwaren; Reiseartikel; Täschnerwaren; Waren aus Därmen	134	60 435	121 917	134 087	40 612	77 319	75 460
	41	Hüte und Felle; Leder	134	54 989	110 472	123 582	22 331	43 705	44 239
	42	Lederwaren; Sattlerwaren; Reiseartikel; Täschnerwaren; Waren aus Därmen	139	4 707	9 244	7 617	11 587	21 433	18 546
	48	Pelzfelle und künstliches Pelzwerk; Waren daraus ...	141	1 339	2 201	2 888	6 694	12 181	12 675
IX		Holz, Holzkohle und Holzwaren; Kork und Korkwaren; Flechtwaren und Korbmacherwaren	143	376 537	769 442	894 372	25 047	49 087	50 322
	44	Holz, Holzkohle und Holzwaren	143	373 657	764 844	890 267	24 228	47 757	48 986
	45	Kork und Korkwaren	149	578	1 184	893	191	357	380
	46	Flechtwaren und Korbmacherwaren	149	2 322	3 414	3 212	628	973	956
X		Ausgangsstoffe für die Papierherstellung; Papier, Pappe und Waren daraus	151	383 234	786 836	835 991	79 013	163 587	137 481
	47	Ausgangsstoffe für die Papierherstellung	151	83 027	183 619	226 203	3 570	7 844	8 924
	48	Papier und Pappe; Waren aus Papierhalbstoff, Papier und Pappe	152	234 612	476 441	501 952	44 611	89 370	89 518
	49	Waren des Buchhandels und Erzeugnisse des graphischen Gewerbes	159	65 595	126 776	107 836	30 832	66 373	59 039
XI		Spinnstoffe und Waren daraus	162	375 717	761 519	794 268	313 712	616 689	596 671
	50	Seide, Schappeseide und Bourreteseide	162	422	1 529	228	1 815	3 822	2 598
	51	Synthetische und künstliche Spinnfäden	163	34 928	78 893	80 650	48 511	106 240	99 888
	52	Metallgarne	167	53	115	68	175	382	396
	53	Wolle, feine und grobe Tierhaare, Roßhaar	168	17 906	37 362	44 230	18 427	38 500	42 643
	54	Flachs und Ramie	173	1 375	2 365	2 057	514	1 064	937
	55	Baumwolle	174	58 045	118 608	139 537	33 421	68 362	84 660
	56	Synthetische und künstliche Spinnfasern	178	115 822	240 026	257 165	66 093	135 087	130 806
	57	Andere pflanzliche Spinnstoffe; Papiergarne und Gewebe aus Papiergarnen	182	4 528	10 277	7 592	796	1 719	1 724
	58	Teppiche und Tapiserien; Samt, Plüsch, Schlingengewebe und Chenillegewebe; Bänder; Posamentierwaren; Tülle, geknüpfte Netze; Spitzen; Stückerien	184	8 073	16 455	15 164	16 437	33 268	31 287
	59	Watte und Filze; Tauwerk und andere Sellaerwaren; Spezialgewebe, getränkte oder beschichtete Gewebe; Gegenstände des technischen Bedarfs, aus Spinnstoffen	188	52 967	103 037	95 847	30 492	59 434	53 564
	60	Gewirke	191	13 080	23 830	20 112	42 832	76 936	66 883
	61	Bekleidung und Bekleidungszubehör, aus Spinnstoffen	195	6 487	10 767	9 742	43 017	70 749	58 833
	62	Andere fertiggestellte Waren aus Spinnstoffen	198	14 102	27 675	27 521	7 352	13 583	13 919
	63	Altwaren; Lumpen	200	47 929	90 580	94 355	3 890	7 543	8 593
XII		Schuhe; Kopfbedeckungen; Regen- u. Sonnenschirme; zugerichtete Federn und Waren aus Federn; künstliche Blumen und Waren aus Menschenhaaren; Fächer	201	12 302	21 172	18 254	25 080	40 638	35 660
	64	Schuhe, Gamaschen und ähnliche Waren; Teile davon	201	9 553	16 126	13 852	18 832	29 352	25 255
	65	Kopfbedeckungen und Teile davon	202	826	1 479	1 731	2 670	4 541	5 096
	66	Regenschirme, Sonnenschirme, Gehstöcke, Peitschen, Reitpeitschen und Teile davon	203	1 707	3 190	2 334	2 050	3 597	2 631
	67	Zugerichtete Federn und Daunen und Waren aus Federn oder Daunen; künstliche Blumen; Waren aus Menschenhaaren; Fächer	204	216	377	337	1 528	3 148	2 678
XIII		Waren aus Steinen, Gips, Zement, Asbest, Glimmer oder ähnlichen Stoffen; keramische Waren; Glas und Glaswaren	205	871 707	1 848 806	1 935 592	100 092	195 976	188 383
	68	Waren aus Steinen, Gips, Zement, Asbest, Glimmer oder ähnlichen Stoffen	205	175 883	368 859	407 352	17 524	33 913	31 980
	69	Keramische Waren	208	465 319	985 520	996 875	44 494	87 932	83 062
	70	Glas und Glaswaren	211	230 505	494 427	531 365	38 074	74 131	73 341
XIV		Echte Perlen, Edelsteine, Schmucksteine und dergleichen, Edelmetalle, Edelmetallplattierungen, Waren daraus; Phantasieschmuck; Münzen	217	2 060	3 630	3 603	54 227	98 290	93 605
	71	Echte Perlen, Edelsteine, Schmucksteine und dergleichen, Edelmetalle, Edelmetallplattierungen, Waren daraus; Phantasieschmuck	217	1 773	3 343	3 133	53 918	97 973	91 561
	72	Münzen	221	287	287	470	309	317	2 044
XV		Uedle Metalle und Waren daraus	222	9 782 100	20 066 907	19 739 313	793 583	1 614 396	1 419 298
	73	Eisen und Stahl	222	9 367 480	19 221 220	18 869 713	546 368	1 116 630	1 000 529
	74	Kupfer	246	163 022	350 979	314 803	80 547	173 141	112 546
	76	Nickel	250	4 462	8 604	12 243	5 167	9 658	11 209

Ein- und Ausfuhr (Spezialhandel)
nach Abschnitten und Kapiteln des Warenverzeichnisses für die Außenhandelsstatistik

Ab- schnitt	Kap.	Warenbenennung	Seite	Einfuhr					
				1965		1964			
				Februar	Januar/Februar	Februar	Januar/Februar		
				dz = 100 kg		1000 DM			
	76	Aluminium	251	144 005	542 558	262 929	34 224	115 681	58 259
	77	Magnesium, Beryllium (Glucinium)	254	42 642	58 552	45 595	9 902	13 754	10 821
	78	Blei	255	75 562	210 929	169 152	11 420	30 672	15 440
	79	Zink	256	169 082	310 266	269 338	22 873	41 975	29 002
	80	Zinn	257	11 133	22 306	23 070	15 431	32 179	24 062
	81	Andere unedle Metalle	257	6 109	11 872	12 460	6 823	14 696	13 633
	82	Werkzeuge; Messerschmiedewaren und Eßbestecke, aus unedlen Metallen	259	11 333	20 792	20 756	17 147	32 819	29 289
	83	Verschiedene Waren aus unedlen Metallen	265	16 627	30 687	23 726	9 627	18 124	14 278
XVI		Maschinen, Apparate und mechanische Geräte; elektro- technische Waren	270	437 428	843 646	691 638	403 009	814 439	672 569
	84	Kessel, Maschinen, Apparate und mechanische Geräte	270	355 289	685 869	570 015	301 301	594 537	504 431
	85	Elektrische Maschinen, Apparate und Geräte sowie andere elektrotechnische Waren	305	82 139	157 777	121 623	101 708	219 902	168 138
XVII		Beförderungsmittel	322	¹⁾ 398 593	¹⁾ 617 620	¹⁾ 498 817	178 866	341 444	227 491
	86	Schienefahrzeuge; ortsfestes Gleismaterial; nicht- elektrische mechanische Signalvorrichtungen für Ver- kehrswege	322	25 326	39 924	14 740	4 392	7 996	3 743
	87	Zugmaschinen, Kraftwagen, Krafträder, Fahrräder und andere nicht schienengebundene Landfahrzeuge	323	251 990	453 817	308 990	124 090	224 929	151 663
	88	Luftfahrzeuge	330	2 211	4 765	2 844	40 282	89 324	61 985
	89	Wasserfahrzeuge und schwimmende Vorrichtungen ...	331	²⁾ 8 396	²⁾ 15 194	²⁾ 16 378	10 102	19 195	10 100
XVIII		Optische, photographische und kinematographische Instrumente, Apparate und Geräte; Meß-, Prüf- und Präzisionsinstrumente, -apparate und -geräte; medi- zinische und chirurgische Instrumente, Apparate und Geräte; Uhrmacherwaren; Musikinstrumente; Tonauf- nahme- und Tonwiedergabegeräte; magnetisch arbei- tende Bild- und Tonaufzeichnungs- und -wiedergabe- geräte für das Fernsehen	333	13 356	25 776	20 470	70 496	136 271	107 456
	90	Optische, photographische und kinematographische Instrumente, Apparate und Geräte; Meß-, Prüf- und Präzisionsinstrumente, -apparate und -geräte; medi- zinische und chirurgische Instrumente, Apparate und Geräte	333	8 528	17 031	13 259	47 888	96 525	78 660
	91	Uhrmacherwaren	345	568	837	607	12 402	21 190	14 742
	92	Musikinstrumente; Tonaufnahme- und Tonwieder- gabegeräte; magnetisch arbeitende Bild- und Tonauf- zeichnungs- und wiedergabegeräte für das Fernsehen; Teile und Zubehör für diese Instrumente und Geräte	348	4 260	7 908	6 604	10 206	18 556	14 054
XIX	93	Waffen und Munition; Teile davon	352	1 300	2 434	1 415	1 994	3 896	2 434
XX		Verschiedene Waren	354	348 822	988 207	499 209	340 311	638 460	350 405
	94	Möbel; medizinisch-chirurgische Möbel; Bettausstat- tungen und ähnliche Waren	354	35 706	67 037	52 391	14 710	26 861	20 211
	95	Bearbeitete Schnitz- und Formstoffe; Waren aus Schnitz- und Formstoffen	355	61	165	113	349	878	536
	96	Besen, Bürsten, Pinsel, Staubwedel, Puderquasten und Siebwaren	355	1 823	3 675	4 089	766	1 456	1 435
	97	Spielzeug, Spiele, Scherzartikel und Sportgeräte	356	14 598	27 219	22 193	10 965	20 886	17 197
	98	Verschiedene Waren ³⁾	358	296 634	890 111	420 423	313 521	588 379	311 026
XXI	99	Kunstgegenstände, Sammlungsstücke u. Antiquitäten Außerdem:	363	821	1 450	1 046	5 097	13 267	10 578
		Rückwaren	364	68 378	112 503	86 671	37 963	76 951	65 875
		Ersatzlieferungen	364	366	589	3 359	660	1 021	2 061
		Insgesamt		⁴⁾ 137 570 293	⁴⁾ 295 015 129	⁴⁾ 251 398 823	4 987 569	10 313 730	8 544 539

1) Außerdem Wasserfahrzeuge in nachstehend genannter Stückzahl. — 2) Stück; außerdem schwimmende Vorrichtungen und Wasserfahrzeuge zum Abwracken im Gewicht von: Februar 1965: 119 066 dz; Jan./Februar 1965: 119 114 dz; Jan./Februar 1964: 172 243 dz. — 3) Einschl. Schiffs- und Luftfahrzeugbedarf der Kapitel 25—98 (ausgenommen Heiz- und Treibstoffe). — 4) Außerdem Pferde und Wasserfahrzeuge in vorstehend genannten Stückzahlen.

Ein- und Ausfuhr (Spezialhandel)
nach Abschnitten und Kapiteln des Warenverzeichnisses für die Außenhandelsstatistik

Ab-schnitt	Kap.	Warenbenennung	Seite	Ausfuhr					
				1965		1964			
				Februar	Januar/Februar	Februar	Januar/Februar		
				dz = 100 kg		1000 DM			
	76	Aluminium	251	63 020	132 361	148 326	27 295	55 308	59 205
	77	Magnesium, Beryllium (Glucinium)	254	912	2 201	1 322	165	496	273
	78	Blei	255	18 122	31 847	80 962	3 000	5 834	8 932
	79	Zink	256	27 312	47 346	55 405	4 132	7 375	6 239
	80	Zinn	257	1 749	3 487	2 039	2 005	4 571	2 136
	81	Andere unedle Metalle	257	3 446	6 907	7 351	3 248	6 309	6 006
	82	Werkzeuge; Messerschmiedewaren und Eßbestecke, aus unedlen Metallen	259	63 439	123 944	124 058	70 494	136 001	127 616
	83	Verschiedene Waren aus unedlen Metallen	265	69 136	138 011	123 091	51 162	99 133	84 607
XVI		Maschinen, Apparate und mechanische Geräte; elektro-technische Waren	270	1 615 154	3 101 946	3 149 732	1 562 430	3 005 060	2 855 224
	84	Kessel, Maschinen, Apparate und mechanische Geräte	270	1 309 812	2 507 956	2 557 325	1 183 573	2 263 526	2 184 669
	85	Elektrische Maschinen, Apparate und Geräte sowie andere elektrotechnische Waren	305	305 342	593 990	592 407	378 857	741 534	670 555
XVII		Beförderungsmittel	322	1 587 430	3 336 699	3 068 836	883 179	1 920 518	1 768 064
	86	Schienenfahrzeuge; ortsfestes Gleismaterial; nicht-elektrische mechanische Signalvorrichtungen für Verkehrswege	322	128 333	245 905	220 767	32 426	69 107	62 031
	87	Zugmaschinen, Kraftwagen, Krafträder, Fahrräder und andere nicht schienengebundene Landfahrzeuge	323	1 452 190	3 081 789	2 841 533	764 808	1 608 064	1 464 302
	88	Luftfahrzeuge	330	1 740	3 440	1 072	60 239	126 208	28 181
	89	Wasserfahrzeuge und schwimmende Vorrichtungen ...	331	¹⁾ 950	²⁾ 1 435	³⁾ 1 000	25 706	117 139	213 550
XVIII		Optische, photographische und kinematographische Instrumente, Apparate und Geräte; Meß-, Prüf- und Präzisionsinstrumente, -apparate und -geräte; medizinische und chirurgische Instrumente, Apparate und Geräte; Uhrmacherwaren; Musikinstrumente; Tonaufnahme- und Tonwiedergabegeräte; magnetisch arbeitende Bild- und Tonaufzeichnungs- und -wiedergabegeräte für das Fernsehen	333	51 432	97 723	89 855	218 519	422 740	405 092
	90	Optische, photographische und kinematographische Instrumente, Apparate und Geräte; Meß-, Prüf- und Präzisionsinstrumente, -apparate und -geräte; medizinische und chirurgische Instrumente, Apparate und Geräte	333	30 974	59 178	53 565	158 670	311 934	303 166
	91	Uhrmacherwaren	345	7 399	13 093	12 727	27 060	47 457	43 098
	92	Musikinstrumente; Tonaufnahme- und Tonwiedergabegeräte; magnetisch arbeitende Bild- und Tonaufzeichnungs- und -wiedergabegeräte für das Fernsehen; Teile und Zubehör für diese Instrumente und Geräte	348	13 059	25 452	23 563	32 789	63 349	58 828
XIX	93	Waffen und Munition; Teile davon	352	2 419	4 728	4 729	4 688	9 118	8 476
XX		Verschiedene Waren	354	148 003	279 645	234 697	111 578	226 120	176 935
	94	Möbel; medizinisch-chirurgische Möbel; Bettenausstattungen und ähnliche Waren	354	74 568	134 953	116 541	31 476	56 803	47 645
	95	Bearbeitete Schnitz- und Formstoffe; Waren aus Schnitz- und Formstoffen	355	250	477	310	261	436	453
	96	Besen, Bürsten, Pinsel, Staubwedel, Puderquasten und Siebwaren	355	2 766	5 011	4 957	3 840	6 827	6 574
	97	Spielzeug, Spiele, Scherzartikel und Sportgeräte	356	15 067	25 119	22 785	13 369	24 233	22 296
	98	Verschiedene Waren ⁴⁾	358	55 352	114 085	90 104	62 632	137 821	99 967
XXI	99	Kunstgegenstände, Sammlungstücke u. Antiquitäten	363	772	1 188	891	2 500	5 357	3 897
		Außerdem:							
		Rückwaren	364	19 124	55 758	50 764	14 422	30 322	26 368
		Ersatzlieferungen	364	9 806	19 688	17 177	8 700	15 633	14 278
		Insgesamt		61 659 266	129 694 022	131 923 363	5 412 761	10 870 385	10 118 242

1) Außerdem Wasserfahrzeuge in nachstehend genannter Stückzahl. — 2) Stück; außerdem schwimmende Vorrichtungen und Wasserfahrzeuge zum Abwracken im Gewicht von: Februar 1965: 5 167 dz; Jan./Februar 1965: 5 565 dz; Jan./Februar 1964: 5 464 dz. — 3) Einschl. Schiffs- und Luftfahrzeugbedarf der Kapitel 25—93 (ausgenommen Heiz- und Treibstoffe). — 4) Außerdem Pferde und Wasserfahrzeuge in vorstehend genannten Stückzahlen.

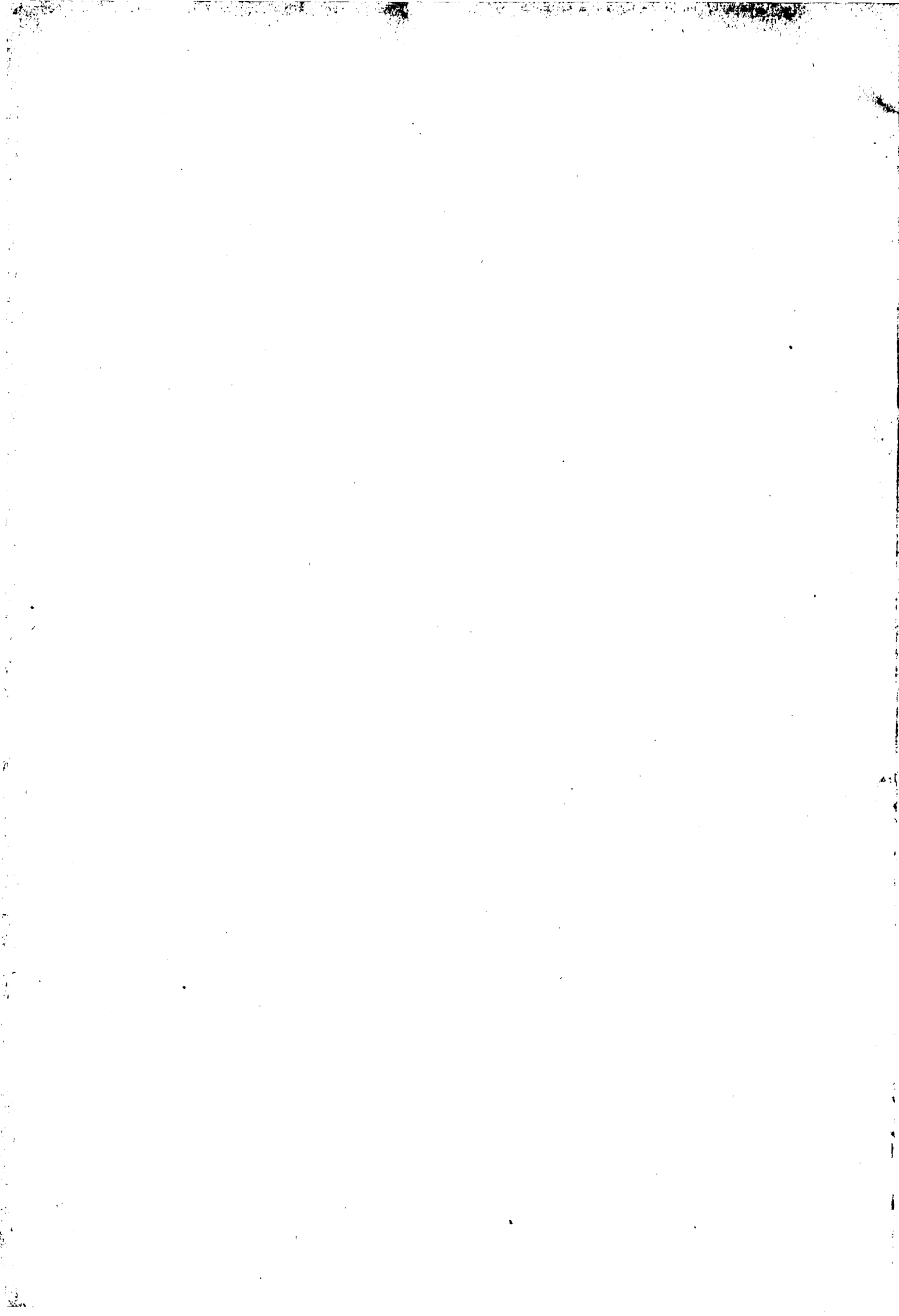

Spezialhandel nach Waren

Wichtigste Herstellungs- und Verbrauchsländer	Februar 1965		Januar/Februar 1965		Wichtigste Herstellungs- und Verbrauchsländer	Februar 1965		Januar/Februar 1965	
	dx = 100 kg	1000 DM	dx = 100 kg	1000 DM		dx = 100 kg	1000 DM	dx = 100 kg	1000 DM

ABSCHNITT I

Lebende Tiere und Waren tierischen Ursprungs

Kapitel 1 Lebende Tiere					* 0101 80 ESEL, MAULTIERE UND MAULESEL				
* 0101 10 KLEINPFERDE					EINFUHR IM GEW DZ				
					AUSFUHR IM GEW DZ				
					* 0102 12,16,17 KÄLBER UND JUNGRINDER, NUR NUTZTIERE				
					EINFUHR IM GEW DZ				
					AUSFUHR IM GEW DZ				
					* 0102 13,18,19 KÄLBER UND JUNGRINDER, NUR ZUCHTTIERE, REINRASSIG				
					EINFUHR IM GEW DZ				
					AUSFUHR IM GEW DZ				
					* 0102 15,25 KÄLBER UND JUNGRINDER, NUR SCHLACHTTIERE				
					EINFUHR IM GEW DZ				
					EV AUS LAGER				
					AUSFUHR IM GEW DZ				
					* 0102 31 STIERE (BULLEN), NUR ZUCHTTIERE, REINRASSIG				
					EINFUHR IM GEW DZ				
					AUSFUHR IM GEW DZ				
					FRANKREICH				
					SPANIEN				
					TUNESIEN				

Spezialhandel nach Waren

Wichtigste Herstellungs- und Verbrauchsländer	Februar 1965		Januar/Februar 1965		Wichtigste Herstellungs- und Verbrauchsländer	Februar 1965		Januar/Februar 1965	
	dz = 100 kg	1000 DM	dz = 100 kg	1000 DM		dz = 100 kg	1000 DM	dz = 100 kg	1000 DM
* 0102 35	STIERE(BULLEN),NUR SCHLACHTTIERE					STUECK			
EINFUHR	2886*	3789*	7528*	9527*	ÖSTERREICH	11	20	18	33
IM GEW DZ	16284		41489		POLEN	389	259	595	396
EV	839	901	2586	2790	UNGARN	53	55	105	108
AUS LAGER			131	170	AUSFUHR	*	*	*	*
FRANKREICH	43	63	45	66	IM GEW DZ				
GROSSBRITANN	324	544	547	864					
REP IRLAND	179	285	572	855					
DAENEMARK	1301	1707	2665	3584					
ÖSTERREICH	85	147	172	278					
UNGARN	953	1042	3524	3877					
AUSFUHR	*	*	17*	25*					
IM GEW DZ			85						
ITALIEN			17	25					
* 0102 42	KUEHE,NUR NUTZTIERE					STUECK			
EINFUHR	691*	949*	1375*	1875*	ÖSTERREICH	11	20	18	33
IM GEW DZ	3321		6682		POLEN	389	259	595	396
BELG LUXEMB	14	18	36	40	UNGARN	53	55	105	108
NIEDERLANDE	308	445	522	763	AUSFUHR	*	*	*	*
DAENEMARK	104	123	208	239	IM GEW DZ				
ÖSTERREICH	259	355	601	822					
AUSFUHR	11*	19*	11*	19*					
IM GEW DZ	69		69						
* 0102 43	KUEHE,NUR ZUCHTTIERE,REINRASSIG					STUECK			
EINFUHR	39*	55*	101*	132*	ÖSTERREICH	11	20	18	33
IM GEW DZ	171		382		POLEN	389	259	595	396
DAENEMARK	24	29	84	103	UNGARN	53	55	105	108
AUSFUHR	2*	4*	2*	4*	AUSFUHR	*	*	*	*
IM GEW DZ	13		13		IM GEW DZ				
* 0102 45	KUEHE,NUR SCHLACHTTIERE					STUECK			
EINFUHR	15549*	15618*	33934*	33182*	ÖSTERREICH	11	20	18	33
IM GEW DZ	83558		181085		POLEN	389	259	595	396
EV	13	18	74	99	UNGARN	53	55	105	108
FRANKREICH	30	42	42	52	AUSFUHR	*	*	*	*
BELG LUXEMB	80	81	154	154	IM GEW DZ				
GROSSBRITANN	1238	1116	2216	1920					
REP IRLAND	238	238	1089	984					
DAENEMARK	13827	14001	30198	29807					
ÖSTERREICH	49	55	71	80					
POLEN	48	36	49	37					
UNGARN	24	35	100	134					
AUSFUHR	*	*	*	*					
IM GEW DZ									
* 0102 51	OCHSEN,NUR NUTZTIERE					STUECK			
EINFUHR	*	*	*	*	ÖSTERREICH	11	20	18	33
IM GEW DZ					POLEN	389	259	595	396
AUSFUHR	*	*	*	*	UNGARN	53	55	105	108
IM GEW DZ					AUSFUHR	*	*	*	*
* 0102 55	OCHSEN,NUR SCHLACHTTIERE					STUECK			
EINFUHR	4845*	5425*	11315*	12769*	ÖSTERREICH	11	20	18	33
IM GEW DZ	24084		57423		POLEN	389	259	595	396
EV	390	453	847	960	UNGARN	53	55	105	108
GROSSBRITANN	1035	1242	2281	2684	AUSFUHR	*	*	*	*
REP IRLAND	2200	2409	5916	6562	IM GEW DZ				
DAENEMARK	1148	1426	2391	2972					
* 0103 20	SCHWEINE,NUR ZUCHTTIERE,REINRASSIG					STUECK			
EINFUHR	*	*	41*	35*	ÖSTERREICH	11	20	18	33
IM GEW DZ			45		POLEN	389	259	595	396
NIEDERLANDE			41	35	UNGARN	53	55	105	108
AUSFUHR	*	*	11*	14*	AUSFUHR	*	*	*	*
IM GEW DZ			16		IM GEW DZ				
TSCHECHOSLOW			9	11					
* 0103 50	SCHLACHTSAUEN AB 160 KG,MIND.EINMAL GEFERKELT					STUECK			
EINFUHR	9550*	2802*	18507*	5461*	ÖSTERREICH	11	20	18	33
IM GEW DZ	19603		37989		POLEN	389	259	595	396
FRANKREICH	26	10	83	33	UNGARN	53	55	105	108
DAENEMARK	9524	2792	18424	5428	AUSFUHR	*	*	*	*
AUSFUHR	*	*	*	*	IM GEW DZ				
IM GEW DZ									
* 0103 60,80	ANDERE SCHLACHTSCHWEINE					STUECK			
EINFUHR	156*	34*	521*	135*	ÖSTERREICH	11	20	18	33
IM GEW DZ	163		571		POLEN	389	259	595	396
FRANKREICH	130	28	470	124	UNGARN	53	55	105	108
AUSFUHR	146*	32*	250*	49*	AUSFUHR	*	*	*	*
IM GEW DZ	147		238		IM GEW DZ				
FRANKREICH	100	23	100	23					
SCHWEIZ	46	9	132	25					
* 0104 11,19,50,80	SCHAFE UND ZIEGEN					STUECK			
EINFUHR	1566*	190*	1628*	207*	ÖSTERREICH	11	20	18	33
IM GEW DZ	680		720		POLEN	389	259	595	396
EV	1399	145	1399	145	UNGARN	53	55	105	108
NIEDERLANDE	167	45	229	62	AUSFUHR	*	*	*	*
REP IRLAND	1399	145	1399	145	IM GEW DZ				
AUSFUHR	2892*	377*	8492*	1103*					
IM GEW DZ	1192		3635						
FRANKREICH	2828	327	8252	967					
POLEN			134	66					
TUNESIEN	44	33	44	33					
IRAN			42	20					
* 0105 01,09,51,61,63,65,67	HAUSGEFLUEGEL					STUECK			
EINFUHR	258390*	827*	430405*	1445*	ÖSTERREICH	11	20	18	33
IM GEW DZ	4499		7596		POLEN	389	259	595	396
BELG LUXEMB	119009	400	207273	758	UNGARN	53	55	105	108
NIEDERLANDE	139181	426	222562	685	AUSFUHR	*	*	*	*
AUSFUHR	66936*	368*	78838*	415*	IM GEW DZ				
IM GEW DZ	26		31						
BELG LUXEMB	11388	61	20436	100					
ITALIEN	4358	29	4384	30					
SPANIEN	39060	152	39060	152					
UNGARN	9250	118	9250	118					

Spezialhandel nach Waren

Wichtigste Herstellungs- und Verbrauchsländer	Februar 1965		Januar/Februar 1965		Wichtigste Herstellungs- und Verbrauchsländer	Februar 1965		Januar/Februar 1965	
	dx = 100 kg	1000 DM	dx = 100 kg	1000 DM		dx = 100 kg	1000 DM	dx = 100 kg	1000 DM
* 0106 10,50,90					ISLAND			146	32
ANDERE LEBENDE TIERE					REP IRLAND	292	128	680	308
EINFUHR	151*	365*	326*	771*	NEUSEELAND	374	61	766	119
NIEDERLANDE	50	80	113	157	AUSFUHR	416*	201*	664*	340*
ITALIEN	1	16	1	20	FRANKREICH	326	183	574	322
GROSSBRITANN	8	39	9	43					
SCHWEDEN	6	10	20	84	* 0201 59				
DAENEMARK	15	39	20	52	PFERDE-, ESEL-, MAULTIER- UND MAULESELFLEISCH, FRISCH, GEKUEHLT, GEFROREN				
SPANIEN		5	2	26	EINFUHR	*	*	*	*
POLEN	35	47	63	62	AUSFUHR	15*	6*	22*	8*
TSCHECHOSLOW	18	7	60	23					
USA	2	21	6	89	* 0201 71,72,79,81,82,83,84,85,86,87,90,96,97,99				
KANADA			1	22	SCHLACHTABFALL, GENIESSBAR, FRISCH, GEKUEHLT, GEFROREN, VON IN DEN TARIFNRN. 0101 BIS 0104 GENANNTEN TIEREN				
INDIEN	4	13	7	29	EINFUHR	25693*	5068*	55118*	10674*
AUSFUHR	75*	242*	202*	508*	EV	88	27	166	49
BELG LUXEMB		2	1	27	AUS LAGER	221	52	615	133
SCHWEIZ	53	99	109	203	FRANKREICH	600	111	1381	258
OESTERREICH	3	3	3	15	NIEDERLANDE	3840	709	7650	1474
SPANIEN	2	51	3	81	REP IRLAND	175	16	326	31
USA	2	42	4	78	SCHWEDEN	323	88	676	179
					DAENEMARK	9256	2047	17189	3686
					USA	10911	1973	26158	4728
					KANADA	271	62	405	93
					URUGUAY	110	14	578	75
					ARGENTINIEN	190	43	689	139
					AUSFUHR	2811*	113*	6814*	295*
					FRANKREICH	306	17	884	62
					BELG LUXEMB	2171	72	5129	176
					NIEDERLANDE	155	9	565	33
					* 0202 11,13,15				
					JUNG-MASTHUEHNER, FRISCH, GEKUEHLT, GEFROREN				
* 0201 01,11,12,13,14,15,19,21,22,23,24,25,29					EINFUHR	101200*	28086*	196961*	55493*
SCHWEINEFLEISCH, FRISCH, GEKUEHLT, GEFROREN					AUS LAGER	864	232	2429	631
EINFUHR	12272*	3514*	28966*	8145*	FRANKREICH	8678	2644	20013	6090
EV	666	163	1137	294	BELG LUXEMB	11365	3216	23957	6846
AUS LAGER	1544	411	2059	557	NIEDERLANDE	63588	18362	120658	35247
FRANKREICH	3378	1152	7735	2623	ITALIEN			379	96
BELG LUXEMB	170	28	519	97	DAENEMARK	8564	1833	18796	4074
NIEDERLANDE	6668	1731	17284	4495	POLEN	4815	978	5596	1155
DAENEMARK	491	101	1208	225	UNGARN	1290	252	1588	316
JUGOSLANIEN	59	20	65	22	USA	2900	801	5994	1669
POLEN	938	295	1427	445	AUSFUHR	4*	2*	7*	3*
UNGARN	137	44	232	74					
RUMAENIEN	219	72	284	93	* 0202 12,14,16,21,29,31,39,40,50,71,72,79,90				
NEUSEELAND	207	70	207	70	ANDERES HAUSGEFLUEGEL UND GENIESSBARER SCHLACHT- ABFALL (AUSGEN. LEBERN), FRISCH, GEKUEHLT, GEFROREN				
AUSFUHR	13485*	2981*	45889*	9920*	EINFUHR	35934*	8686*	83341*	19924*
EV			23	5	AUS LAGER	2312	488	9690	1947
FRANKREICH	76	35	226	106	FRANKREICH	4510	1308	7299	2119
NIEDERLANDE	1469	416	1469	416	BELG LUXEMB	742	208	1656	464
ITALIEN	353	110	309	152	NIEDERLANDE	8763	2527	17037	4982
GROSSBRITANN	275	55	275	55	DAENEMARK	3033	648	5754	1244
SCHWEIZ	499	124	156	316	JUGOSLANIEN			395	117
SOWJETUNION	10813	2241	41962	8602	POLEN	2844	675	5515	1481
POLEN			229	68	TSCHECHOSLOW	86	25	1897	494
					UNGARN	577	178	2559	819
					RUMAENIEN	209	77	701	265
					USA	15008	3013	40026	7843
					KANADA	162	30	452	87
					AUSFUHR	200*	59*	203*	60*
					SCHWEIZ	200	59	200	59
* 0201 31,32,34,35,36,37,38,40,41,42,44,45,46,48					* 0203 10,90				
RIND-UND KALBFLEISCH, FRISCH, GEKUEHLT, GEFROREN					GEFLUEGELLEBERN, FRISCH, GEKUEHLT, GEFROREN, GESALZEN ODER IN SALZLAKE				
EINFUHR	97479*	29118*	207959*	62094*	EINFUHR	650*	196*	2454*	679*
EV	1976	653	5012	1471	AUS LAGER			189	52
LV			1315	340					
AUS LAGER	16850	4577	40322	11001					
FRANKREICH	36290	11526	77086	24398					
BELG LUXEMB	52	16	160	53					
NIEDERLANDE	909	404	2382	1112					
GROSSBRITANN	4495	1283	6574	1876					
REP IRLAND	3143	971	7030	2119					
SCHWEDEN	1661	595	2305	823					
FINNLAND	87	21	87	21					
DAENEMARK	1144	516	7618	2787					
OESTERREICH	127	40	324	100					
USA			140	55					
BRASILIEN	1105	327	4511	1179					
URUGUAY	3472	919	7123	1889					
ARGENTINIEN	43762	12154	90049	24981					
AUSTRAL BUND	605	180	1230	351					
NEUSEELAND	627	166	1340	350					
AUSFUHR	4321*	1795*	8756*	3613*					
EV	1235	622	2819	1276					
PV	11	6	23	13					
FRANKREICH	1272	668	2660	1385					
BELG LUXEMB			283	93					
NIEDERLANDE	261	40	380	57					
ITALIEN	431	238	1016	555					
SCHWEIZ	1241	753	2498	1343					
UNGARN	1109	94	1912	178					

Kapitel 2

Fleisch und genießbarer Schlachtabfall

Spezialhandel nach Waren

Wichtigste Herstellungs- und Verbrauchsländer	Februar 1965		Januar/Februar 1965		Wichtigste Herstellungs- und Verbrauchsländer	Februar 1965		Januar/Februar 1965	
	dz = 100 kg	1000 DM	dz = 100 kg	1000 DM		dz = 100 kg	1000 DM	dz = 100 kg	1000 DM
FRANKREICH	77	22	181	51	THAILAND	73	18	227	54
NIEDERLANDE	90	25	184	49	MALAYSIA USW	78	22	231	53
DAENEMARK	19	6	73	24	HONGKONG	113	11	133	21
RUMAENIEN	80	25	82	30	AUSFUHR	123*	38*	290*	77*
USA	368	88	1846	446					
KANADA			61	20					
ISRAEL	3	14	5	26					
AUSFUHR	*	*	*	*					
* 0204 10,50,91,99					* 0301 05,07				
ANDERES FLEISCH UND ANDERER GENIESSBARER SCHLACHTABFALL, FRISCH, GEKUEHLT, GEFROREN					FISCHROGEN, -LEBERN UND -MILCH, FRISCH, GEKUEHLT, GEFROREN				
EINFUHR	7865*	2601*	19273*	6726*	EINFUHR	0Z	27*	0Z	36*
AUS LAGER	274	99	743	215	DAENEMARK	148	15	224	23
NIEDERLANDE	28	11	275	87	AUSFUHR	468*	52*	779*	96*
GROSSBRITANN	1355	438	3231	1056	DAENEMARK	408	47	719	91
DAENEMARK	663	249	1351	521					
OESTERREICH	591	282	1742	818					
JUGOSLANIEN	616	218	1352	475					
POLEN	3138	924	5587	1628					
TSCHECHOSLOW			190	66					
UNGARN	642	198	1967	564					
RUMAENIEN	439	124	439	124					
USA	68	26	69	27					
ARGENTINIEN			215	27					
NEUSEELAND	221	96	2733	1286					
AUSFUHR	356*	22*	364*	25*					
* 0205 12,17,30,50					* 0301 21,25,29,31,35,39				
SCHWEINESPECK SOWIE SCHWEINE-UND GEFLUEGELFETT, WEDER AUSGEPRESST NOCH GESCHMOLZEN					SUESSWASSERFISCHE, AUSGENOMMEN ZIERFISCHE, FRISCH, GEKUEHLT, GEFROREN				
EINFUHR	5512*	632*	11841*	1482*	EINFUHR	4623*	2206*	11132*	5283*
FRANKREICH	5263	595	10386	1258	AUS LAGER	127	36	261	93
BELG LUXEMB	50	6	575	50	FRANKREICH	100	29	387	115
NIEDERLANDE	189	29	564	74	NIEDERLANDE	729	431	1505	927
UNGARN	10	2	116	32	SCHWEDEN	14	13	60	58
RUMAENIEN			200	68	DAENEMARK	2048	1227	5060	3059
AUSFUHR	115*	5*	214*	9*	OESTERREICH	14	4	48	14
					JUGOSLANIEN	687	154	1681	379
					TUERKEI	139	70	259	121
					POLEN	81	19	261	56
					TSCHECHOSLOW	7	2	434	105
					UNGARN	267	54	616	126
					RUMAENIEN	59	13	104	27
					USA	5	3	50	21
					KANADA	34	15	200	62
					VR CHINA	128	31	168	31
					JAPAN	250	129	254	131
					AUSFUHR	202*	70*	370*	135*
					FRANKREICH	85	15	130	21
					SCHWEDEN	50	36	110	77
* 0206 21,22,23,24,25,29,31,32,33,34,35,39					* 0301 54,55,84,85				
SCHWEINEFLEISCH, GESALZEN, IN SALZLAKE, GETROCKNET ODER GERAEUCHERT					HERINGE, FRISCH, GEKUEHLT, GEFROREN				
EINFUHR	628*	221*	1386*	500*	EINFUHR	122560*	7737*	245872*	16363*
PV	9	11	9	11	NIEDERLANDE	8657	464	18813	1036
BELG LUXEMB	94	74	244	179	ISLAND			3000	173
NIEDERLANDE	507	128	1090	290	NORWEGEN	15085	694	16529	790
AUSFUHR	189*	212*	289*	320*	SCHWEDEN	4369	236	14206	891
FRANKREICH	76	90	141	164	DAENEMARK	94449	6343	193324	13473
USA	95	102	111	117	AUSFUHR	836*	73*	877*	77*
					NIEDERLANDE	826	72	834	73
* 0206 01,50,60,91,92,99					* 0301 62,64,65,66,68,92,94,95,96,98				
ANDERES FLEISCH U. GENIESSBARER SCHLACHTABFALL ALLER ART (AUSGEN. GEFLUEGELLEBERN), GESALZEN, IN SALZLAKE, GETROCKNET ODER GERAEUCHERT					SEEFISCHE ALS FILET, FRISCH, GEKUEHLT, GEFROREN				
EINFUHR	359*	162*	1307*	558*	EINFUHR	5397*	1312*	11759*	2808*
PV	11	14	29	37	NIEDERLANDE	76	18	147	34
AUS LAGER	1	1	2	2	GROSSBRITANN			949	216
FRANKREICH	193	91	568	258	NORWEGEN	4312	980	7515	1730
NIEDERLANDE	98	32	196	64	SCHWEDEN			500	79
SCHWEIZ	12	16	31	41	DAENEMARK	974	294	2142	654
USA			449	161	SOWJETUNION			331	51
ARGENTINIEN	55	22	55	22	JAPAN	23	9	124	22
AUSFUHR	437*	15*	1489*	50*	AUSFUHR	31183*	5942*	61195*	12039*
BELG LUXEMB	384	12	1254	40	PV	255	42	255	42
					FRANKREICH	8111	1397	16704	3004
					BELG LUXEMB	3689	729	7592	1639
					NIEDERLANDE	4158	800	8816	1797
					ITALIEN	1509	311	2572	539
					GROSSBRITANN	1265	210	3325	576
					FINNLAND	109	28	237	61
					DAENEMARK			194	29
					SCHWEIZ	436	111	743	187
					OESTERREICH	6668	1453	11766	2532
					SPANIEN			100	16
					UNGARN			720	117
					USA	2953	535	4247	760
					KANADA	328	48	328	48
					KUBA	960	141	960	141
					ISRAEL			1348	310
					AUSTRAL BUND	586	109	1394	252

Kapitel 3

Fische, Krebstiere und Weichtiere

* 0301 01				
ZIERFISCHE ALLER ART				
EINFUHR	KG		KG	
NIEDERLANDE	211	70	400	130
CEYLON MALED	89	13	169	21

Spezialhandel nach Waren

Wichtigste Herstellungs- und Verbrauchsländer	Februar 1965		Januar/Februar 1965		Wichtigste Herstellungs- und Verbrauchsländer	Februar 1965		Januar/Februar 1965	
	ds = 100 kg	1000 DM	ds = 100 kg	1000 DM		ds = 100 kg	1000 DM	ds = 100 kg	1000 DM
* 0301	42,43,44,45,46,47,48,49,52,53,59,82,83,86,87,88,90								
ANDERE SEEFISCHE, FRISCH, GEKUEHLT, GEFROREN									
EINFUHR	68274*	5068*	109450*	9002*	EINFUHR	1497*	618*	3357*	1119*
AUS LAGER	90	30	173	56	AUS LAGER	69	43	163	107
FRANKREICH	3117	205	3310	226	FRANKREICH	102	44	155	80
BELG LUXEMB	8517	970	11099	798	NIEDERLANDE	588	100	1690	198
NIEDERLANDE	17810	1303	26992	2036	GROSSBRITANN	14	26	18	30
GROSSBRITANN	962	65	2148	134	REP IRLAND	26	23	29	26
ISLAND	24057	1527	32723	2234	NORWEGEN	85	160	179	337
NORWEGEN	3131	358	7174	831	DAENEMARK	325	225	646	41
SCHWEDEN	79	19	121	28	BULGARIEN	120	22	82	73
DAENEMARK	10333	964	23753	2382	USA	126	36	173	44
GRIECHENLAND	128	21	128	13	KANADA	9	12	54	33
KANAR INSELN			60	10	VR CHINA	99	77	192	153
REP SUEDAFR	140	36	216	50	SUED KOREA	19	21	29	10
KANADA			1672	222	JAPAN	19	17	23	23
AUSFUHR	7808*	746*	13346*	1277*	AUSFUHR	6798*	85*	14491*	153*
FRANKREICH	1843	197	2417	289	FRANKREICH	481	30	688	37
BELG LUXEMB	1326	86	3258	281	NIEDERLANDE	6314	51	13800	112
NIEDERLANDE	1598	209	2054	271					
ITALIEN	366	39	1446	86					
GROSSBRITANN	339	34	585	60					
SCHWEDEN	1177	78	1687	97					
DAENEMARK	583	33	1138	66					
SCHWEIZ	64	23	120	45					
OESTERREICH	312	47	641	82					
* 0302	05,07								
FISCHROGEN, -LEBERN UND-MILCH, GESALZEN ODER IN SALZLAKE, GETROCKNET ODER GERAEUCHERT									
EINFUHR	100*	30*	216*	50*	EINFUHR	43420*	1461*	64650*	2191*
AUS LAGER	2	2	2	2	EV	410	13	830	26
DAENEMARK	26	8	72	22	FRANKREICH	43010	1447	63820	2164
AUSFUHR	*	*	8*	1*	OESTERREICH	410	13	830	26
					AUSFUHR	2504*	26*	5974*	62*
					FRANKREICH	2484	25	5953	60
* 0302	11,12,13,19								
FISCHE, GESALZEN ODER IN SALZLAKE, ALS FILET									
EINFUHR	154*	48*	592*	138*	EINFUHR	19408*	1983*	28103*	2813*
NIEDERLANDE	18	4	239	38	LV	13	2	27	4
NORWEGEN	59	9	141	20	AUS LAGER	105	13	110	14
SPANIEN	69	34	147	71	FRANKREICH	213	29	825	107
AUSFUHR	1548*	387*	2735*	655*	BELG LUXEMB	5975	752	9775	1215
FRANKREICH			81	11	NIEDERLANDE	8739	636	11829	833
ITALIEN	1306	328	2359	571	OESTERREICH	800	101	1000	126
SCHWEIZ	128	33	152	40	USA	3576	452	4564	518
					AUSFUHR	10029*	1150*	11883*	1381*
					BELG LUXEMB	150	19	600	77
					NIEDERLANDE	1020	114	2020	242
					ITALIEN	400	47	796	90
					GROSSBRITANN	3180	443	3180	443
					SCHWEIZ	4779	471	4784	472
					KAMERUN	250	28	250	28
					SOMALIA	250	28	250	28
* 0302	44,45,81								
HERINGE, GESALZEN ODER IN SALZLAKE, GERAEUCHERT									
EINFUHR	7913*	871*	20251*	2191*	EINFUHR	11851*	2859*	16964*	4131*
NIEDERLANDE	7701	849	19616	2125	FRANKREICH	3650	1004	5343	1463
NORWEGEN	46	6	229	25	BELG LUXEMB	2541	609	4991	1212
DAENEMARK	34	5	203	22	NIEDERLANDE	5	1	75	16
AUSFUHR	685*	81*	1784*	184*	DAENEMARK	150	41	300	80
SCHWEDEN	210	31	210	31	OESTERREICH	5505	1204	6255	1360
OESTERREICH	40	7	100	19	AUSFUHR	2804*	646*	3654*	904*
ISRAEL	385	32	1390	116	FRANKREICH	1200	371	2050	629
					RUMAENIEN	1600	274	1600	274
* 0302	52,54,55,56,57,59,71,72,79,89								
ANDERE FISCHE, GESALZEN ODER IN SALZLAKE, GETROCKNET, GERAEUCHERT									
EINFUHR	4109*	899*	6466*	1507*	EINFUHR	12430*	1336*	23512*	2520*
NIEDERLANDE	474	113	887	218	FRANKREICH	4911	611	9007	1114
GROSSBRITANN	63	15	128	28	NIEDERLANDE	7442	721	14428	1402
ISLAND	1387	266	1655	314	AUSFUHR	11*	2*	31*	7*
NORWEGEN	205	54	603	166					
DAENEMARK	75	42	274	103					
SPANIEN	1726	272	2559	415					
USA	142	107	281	222					
KANADA	30	25	30	25					
AUSFUHR	1221*	233*	2371*	444*					
BELG LUXEMB	402	38	612	57					
ITALIEN	1	1	728	120					
SCHWEIZ	32	11	62	22					
OESTERREICH	161	53	339	108					
TANGANJICA	600	117	600	117					
* 0303	13,15,16,17,18,20,41,49,53,55,60								
KREBSTIERE UND WEICHTIERE WEDER ZUBEREITET NOCH HALTBAR GEMACHT									
EINFUHR	1497*	618*	3357*	1119*	EINFUHR	1497*	618*	3357*	1119*
AUS LAGER	69	43	163	107	AUS LAGER	69	43	163	107
FRANKREICH	102	44	155	80	FRANKREICH	102	44	155	80
NIEDERLANDE	588	100	1690	198	NIEDERLANDE	588	100	1690	198
GROSSBRITANN	14	26	18	30	GROSSBRITANN	14	26	18	30
REP IRLAND	26	23	29	26	REP IRLAND	26	23	29	26
NORWEGEN	85	160	179	337	NORWEGEN	85	160	179	337
DAENEMARK	325	225	646	41	DAENEMARK	325	225	646	41
BULGARIEN	120	22	82	73	BULGARIEN	120	22	82	73
USA	126	36	173	44	USA	126	36	173	44
KANADA	9	12	54	33	KANADA	9	12	54	33
VR CHINA	99	77	192	153	VR CHINA	99	77	192	153
SUED KOREA	19	21	29	10	SUED KOREA	19	21	29	10
JAPAN	19	17	23	23	JAPAN	19	17	23	23
AUSTRAL BUND	19	17	24	20	AUSTRAL BUND	19	17	24	20
AUSFUHR	6798*	85*	14491*	153*	AUSFUHR	6798*	85*	14491*	153*
FRANKREICH	481	30	688	37	FRANKREICH	481	30	688	37
NIEDERLANDE	6314	51	13800	112	NIEDERLANDE	6314	51	13800	112

Kapitel 4

Milch und Milchzeugnisse; Vogeleier; natürlicher Honig

* 0401 11,15,20,50

MILCH UND RAHM, FRISCH

EINFUHR	43420*	1461*	64650*	2191*
EV	410	13	830	26
FRANKREICH	43010	1447	63820	2164
OESTERREICH	410	13	830	26
AUSFUHR	2504*	26*	5974*	62*
FRANKREICH	2484	25	5953	60

* 0402 10,31,41,45,81

MOLKE SOWIE MILCH UND RAHM MIT EINEM FETTGEHALT BIS 1,5 VH, HALTBAR GEMACHT

EINFUHR	19408*	1983*	28103*	2813*
LV	13	2	27	4
AUS LAGER	105	13	110	14
FRANKREICH	213	29	825	107
BELG LUXEMB	5975	752	9775	1215
NIEDERLANDE	8739	636	11829	833
OESTERREICH	800	101	1000	126
USA	3576	452	4564	518
AUSFUHR	10029*	1150*	11883*	1381*
BELG LUXEMB	150	19	600	77
NIEDERLANDE	1020	114	2020	242
ITALIEN	400	47	796	90
GROSSBRITANN	3180	443	3180	443
SCHWEIZ	4779	471	4784	472
KAMERUN	250	28	250	28
SOMALIA	250	28	250	28

* 0402 20,32,33,34,35,36,37,39,52,53,54,55,56,57,59,70,82,83,84,85,86,87,89

MILCH UND RAHM MIT EINEM FETTGEHALT UEBER 1,5 VH, HALTBAR GEMACHT

EINFUHR	11851*	2859*	16964*	4131*
FRANKREICH	3650	1004	5343	1463
BELG LUXEMB	2541	609	4991	1212
NIEDERLANDE	5	1	75	16
DAENEMARK	150	41	300	80
OESTERREICH	5505	1204	6255	1360
AUSFUHR	2804*	646*	3654*	904*
FRANKREICH	1200	371	2050	629
RUMAENIEN	1600	274	1600	274

* 0402 60,90

KONDENSMILCH SOWIE ANDERE MILCH UND ANDERER RAHM, HALTBAR GEMACHT

EINFUHR	12430*	1336*	23512*	2520*
FRANKREICH	4911	611	9007	1114
NIEDERLANDE	7442	721	14428	1402
AUSFUHR	11*	2*	31*	7*

Spezialhandel nach Waren

Wichtigste Herstellungs- und Verbrauchsländer	Februar 1965		Januar/Februar 1965		Wichtigste Herstellungs- und Verbrauchsländer	Februar 1965		Januar/Februar 1965	
	ds = 100 kg	1000 DM	ds = 100 kg	1000 DM		ds = 100 kg	1000 DM	ds = 100 kg	1000 DM
* 0403 20,90					KANADA 123 55 156 69				
BUTTER UND BUTTERSCHMALZ					VENEZUELA 35 16 35 24				
EINFUHR 7505* 4524* 15506* 9506*					LIBANON 144 33 234 84				
EV					KUWAIT 192 67 192 67				
AUS LAGER 8 3 36 14					AUSTRAL BUND 49 18 82 31				
FRANKREICH 4482 2797 10056 6301					* 0405 11				
BELG LUXEMB 2000 1272 4011 2555					HUEHNEREIER IN DER SCHALE, AUSGENOMMEN BRUTEIER				
NIEDERLANDE 175 104 286 170					EINFUHR 1000 ST 138658* 17092* 348952* 42524*				
DAENEMARK 848 351 1141 475					IM GEW DZ 83176				
AUSFUHR 10798* 6680* 16209* 9848*					AUS LAGER 328 22 441 38				
FRANKREICH 8966 5626 10858 6806					FRANKREICH 5177 697 5751 781				
ITALIEN 1832 1054 5351 3042					BELG LUXEMB 25979 3214 51519 6472				
* 0404 11,13,31,32,33,61					NIEDERLANDE 98407 12605 231386 29930				
HARTKAESE					SCHWEDEN 68199 662				
EINFUHR 9294* 3270* 15092* 5565*					FINNLAND 5819 60				
EV					DAENEMARK 1742 157 22870 2442				
AUS LAGER 104 31 104 31					POLEN 1728 102 1728 139				
FRANKREICH 2087 559 2687 708					TSCHECHOSLOW 4896 271 10035 778				
NIEDERLANDE 3118 910 3120 912					UNGARN 720 44 10393 724				
ITALIEN 734 549 1230 935					AUSFUHR * * * *				
FINNLAND 11 3 64 21					IM GEW DZ * * * *				
DAENEMARK 40 13 139 48					* 0405 01,15,18				
SCHWEIZ 1704 818 4223 1996					ANDERE VOGELEIER IN DER SCHALE, EINSCHL. BRUTEIER				
OESTERREICH 657 165 672 170					EINFUHR 1000 ST 2709* 976* 4774* 1764*				
USA 102 27 107 30					IM GEW DZ 1642				
AUSTRAL BUND 817 215 2342 607					FRANKREICH 134 60 308 140				
NEUSEELAND 10 3 494 130					BELG LUXEMB 503 184 927 330				
AUSFUHR 7017* 3450* 15848* 7689*					NIEDERLANDE 1297 408 2122 679				
EV 39 47 183 119					GROSSBRITANN 84 37 208 85				
FRANKREICH 5894 2881 12258 5980					UNGARN 512 179 887 310				
BELG LUXEMB 396 184 841 833					USA 89 56 160 84				
ITALIEN 624 303 1589 766					KANADA 21 33 57 104				
GROSSBRITANN 64 62 89 77					AUSFUHR 203* 140* 414* 340*				
* 0404 21,29					IM GEW DZ 123				
KAESE MIT SCHIMMELBILDUNG IM TEIG					ITALIEN 82 62 198 158				
EINFUHR 748* 375* 1581* 792*					SCHWEIZ 39 47 64 76				
AUS LAGER 2 1 7 3					OESTERREICH 63 23 120 93				
FRANKREICH 141 99 273 200					* 0405 21,29,41,45,49,65,70				
ITALIEN 143 77 315 170					EIER OHNE SCHALE (VOLLEI), EIGELB				
DAENEMARK 462 198 988 420					EINFUHR DZ 5386* 2457* 18382* 9892*				
AUSFUHR 303* 129* 557* 236*					AUS LAGER 2600 1301 5576 2791				
FRANKREICH 153 67 229 99					FRANKREICH 418 214 1213 614				
ITALIEN 98 41 188 79					BELG LUXEMB 185 56 317 114				
OESTERREICH 30 12 64 26					NIEDERLANDE 2602 1143 5325 2558				
GRIECHENLAND 40 17 40 17					GROSSBRITANN 140 88				
* 0404 12,34,35,36,37,65,66,67,70,80					SCHWEDEN 386 262				
ANDERER KAESE UND QUARK					DAENEMARK 1068 549 1395 731				
EINFUHR 78333* 23786* 161134* 48882*					JUGOSLAWIEN 673 228				
EV					TSCHECHOSLOW 130 92				
AUS LAGER 545 136 1029 261					RUMAENIEN 91 29 309 94				
FRANKREICH 14851 5365 29740 10886					AETHIOPIEN 81 24 282 84				
BELG LUXEMB 2775 796 5402 1553					USA 38 14 186 76				
NIEDERLANDE 34400 10464 70371 21409					SUED VIETNAM 164 53 6298 4048				
ITALIEN 90 45 210 111					AUSTRAL BUND 723 369 1479 752				
ISLAND 851 173 851 173					AUSFUHR * * * *				
NORWEGEN 433 102 854 197					* 0406 00				
SCHWEDEN 379 83 550 123					NATUERLICHER HONIG				
DAENEMARK 23784 6488 51597 13906					EINFUHR 40489* 4444* 79520* 8940*				
SCHWEIZ 348 145 633 269					AUS LAGER 16418 1805 30525 3408				
GRIECHENLAND 94 30 30 30					FRANKREICH 239 87 483 168				
POLEN 294 58 294 58					JUGOSLAWIEN 160 34 647 152				
UNGARN 300 99 300 99					GRIECHENLAND 51 13 85 21				
BULGARIEN 173 46 173 46					SOWJETUNION 161 17 219 53				
AUSFUHR 10757* 4024* 22244* 8176*					POLEN 873 164 1613 350				
EV 1331 530 3986 1608					TSCHECHOSLOW 300 81 700 115				
FRANKREICH 1058 488 1576 725					UNGARN 320 41 320 41				
BELG LUXEMB 1719 679 3583 1357					RUMAENIEN 444 57 5599 388				
NIEDERLANDE 249 32 445 57					USA 1286 218 3274 331				
ITALIEN 5660 2140 12333 4700					KANADA 68 12 223 29				
GROSSBRITANN 149 55 302 114					MEXIKO 10925 1208 19549 2218				
SCHWEIZ 406 130 703 255									
OESTERREICH 178 82 336 151									
SPANIEN 550 107 1714 363									
MALTA 41 15 41 15									
USA 157 68 319 121									

Spezialhandel nach Waren

Wichtigste Herstellungs- und Verbrauchsländer	Februar 1965		Januar/Februar 1965		Wichtigste Herstellungs- und Verbrauchsländer	Februar 1965		Januar/Februar 1965	
	ds = 100 kg	1000 DM	ds = 100 kg	1000 DM		ds = 100 kg	1000 DM	ds = 100 kg	1000 DM
GUATEMALA	1135	144	1355	173	DAENEMARK	55	46	66	71
EL SALVADOR	629	76	1260	154	SCHWEIZ	15	18	18	24
KUBA	1123	110	3822	378	NIGERIA			20	13
DOMINIK REP	147	13	243	22	REP SUEDAFR	25	19	49	32
CHILE	602	57	602	57	USA	95	64	168	113
ARGENTINIEN	15009	1460	24989	2484	KANADA	29	19	187	46
VR CHINA	4153	381	9282	850	MEXIKO	23	10	46	23
AUSTRAL BUND	2452	238	5080	490	KOLUMBIEN	20	11	60	33
AUSFUHR	138*	35*	222*	62*	BRASILIEN	65	29	88	55
EV	64	15	92	22	CHILE	10	15	25	37
USA	54	13	70	21	PARAGUAY	65	73	168	156
					URUGUAY	19	16	31	23
					ARGENTINIEN	11	89	31	239
					INDIEN	33	24	24	384
					VR CHINA	22	44	50	21
					JAPAN	22	16	60	54
					AUSTRAL BUND	35	40		
					AUSFUHR	125*	112*	235*	195*
					PV	1	1	1	1
					SCHWEIZ	45	39	98	67
					OESTERREICH	15	31	29	55

Kapitel 5

Andere Waren tierischen Ursprungs, anderweit weder genannt
noch inbegriffen

• 0501 00

MENSCHENHAARE, ROH

	KG		KG	
EINFUHR	103854*	287*	250298*	679*
AUS LAGER	23173	51	23173	51
ITALIEN	33	12	60	23
TSCHECHOSLOW			12000	17
UNGARN			10081	13
RUMAENIEN	16000	20	16000	20
USA	23	11	190	77
INDIEN	420	26	1108	60
VR CHINA	87248	214	210475	444
AUSFUHR	2908*	3*	2930*	8*

• 0502 11,15,91,95

BORSTEN, DACHSHAARE UND ANDERE TIERHAARE ZUR HERSTELLUNG VON BESEN, PINSEL UND DGL.

	DZ		DZ	
EINFUHR	4379*	2037*	9651*	3653*
PV	1	1	1	1
AUS LAGER	11	49	27	76
FRANKREICH	78	25	97	45
NIEDERLANDE	919	110	2033	185
ITALIEN	274	148	610	272
GROSSBRITANN	6	41	10	67
DAENEMARK	532	23	2095	53
SCHWEIZ	98	24	168	52
OESTERREICH	93	8	267	64
JUGOSLAWIEN	45	120	46	121
SOWJETUNION	10	36	73	171
POLEN	61	136	63	140
USA	1768	253	3424	511
ARGENTINIEN	5	24	78	66
INDIEN	17	76	60	281
VR CHINA	189	745	284	1219
SUED KOREA	12	18	18	25
JAPAN	54	180	77	252
TAIWAN	9	38	28	84
AUSFUHR	2148*	3349*	5686*	6939*
FRANKREICH	144	148	877	579
BELG LUXEMB	275	68	565	136
NIEDERLANDE	502	106	1422	293
ITALIEN	370	168	1036	399
GROSSBRITANN	34	259	167	393
NORWEGEN	22	8	26	27
SCHWEDEN	22	42	104	239
FINNLAND	19	24	9	24
DAENEMARK	13	27	35	66
SCHWEIZ	32	100	64	221
OESTERREICH	37	90	70	176
SPANIEN	5	51	8	65
GRIECHENLAND	19	38	28	98
TUERKEI	15	51	34	98
USA	629	2019	1190	3734
KANADA	13	71	20	59
KOLUMBIEN	5	38	15	59
VENEZUELA			5	19
SUED VIETNAM	2	3	9	19

• 0503 10,20,30

ROSSHAAR UND ROSSHAARABFAELLE

EINFUHR	1124*	747*	2219*	1598*
AUS LAGER	227	220	335	325
FRANKREICH	15	21	22	36
ITALIEN	188	79	214	118
GROSSBRITANN	122	25	162	60
REP IRLAND	29	20	68	95
NORWEGEN			7	13
SCHWEDEN	90	24	94	34

• 0504 21,29

DAERME VON SCHAFEN

EINFUHR	1429*	4713*	2981*	10194*
EV	3	23	10	65
AUS LAGER	392	1384	865	3118
FRANKREICH	8	50	8	50
BELG LUXEMB	5	21	14	92
NIEDERLANDE	98	316	198	766
GROSSBRITANN	38	63	53	131
SCHWEDEN	1	2	3	12
DAENEMARK			2	12
SCHWEIZ	3	10	6	22
PORTUGAL	54	288	89	457
SPANIEN	35	298	50	445
JUGOSLAWIEN	11	38	11	38
GRIECHENLAND	4	10	34	159
TUERKEI	80	311	197	771
SOWJETUNION			25	103
MAROKKO	2	10	5	26
ALGERIEN	2	10	4	24
USA	10	50	13	60
MEXIKO	10	23	10	23
PERU	25	123	44	208
CHILE	6	16	11	29
LIBANON	109	512	217	1129
SYRIEN	2	6	5	25
IRAN	257	1017	581	2337
AFGHANISTAN	65	271	143	501
PAKISTAN	60	227	132	483
INDIEN	10	36	13	48
VR CHINA	273	465	406	902
AUSTRAL BUND	170	290	285	485
NEUSEELAND	80	216	407	813
AUSFUHR	183*	710*	354*	1471*
EV	11	61	24	149
FRANKREICH	4	33	18	90
NIEDERLANDE	30	81	38	100
NORWEGEN	6	17	10	29
FINNLAND	7	17	10	26
DAENEMARK	16	27	22	56
SCHWEIZ	9	57	31	228
OESTERREICH	48	253	98	337
PORTUGAL	7	23	3	35
SPANIEN	31	82	38	97
JUGOSLAWIEN	11	46	40	168
USA	5	25	7	37
BRASILIEN			20	16

• 0504 31,35,39

DAERME VON ANDEREN TIEREN

EINFUHR	12084*	4667*	23903*	8990*
EV	27	16	66	29
AUS LAGER	738	528	1337	951
FRANKREICH	247	58	465	103
BELG LUXEMB	1327	265	2082	417
NIEDERLANDE	1889	469	3375	807
ITALIEN	91	51	228	97
GROSSBRITANN	701	126	1159	210
REP IRLAND	314	35	517	60
NORWEGEN	44	7	107	20
SCHWEDEN	793	252	1536	443
DAENEMARK	2289	1151	4623	2307
SCHWEIZ	295	72	463	115
OESTERREICH	101	16	103	38
SPANIEN	229	69	2108	93
JUGOSLAWIEN			3026	22
GRIECHENLAND			836	148
UNGARN	497	87	2819	222
RUMAENIEN			836	148
USA	143	35	1000	222
KANADA	276	67	829	212
BRASILIEN	124	34	428	91
PARAGUAY	112	34	158	48

Spezialhandel nach Waren

Wichtigste Herstellungs- und Verbrauchsländer	Februar 1965		Januar/Februar 1965		Wichtigste Herstellungs- und Verbrauchsländer	Februar 1965		Januar/Februar 1965	
	ds = 100 kg	1000 DM	ds = 100 kg	1000 DM		ds = 100 kg	1000 DM	ds = 100 kg	1000 DM
URUGUAY	96	40	469	169	REP SUEDAFR	59	37	59	37
ARGENTINIEN	728	157	1737	381	USA	251	167	659	324
PAKISTAN	12	4	6	14	KANADA	33	44	33	44
VR CHINA	1713	1603	2890	2850	THAILAND	388	206	539	304
AUSFUHR	2139*	346*	4887*	983*	MORO VIETNAM	51	33	61	54
EV	56	36	138	72	SUED VIETNAM	261	130	647	360
FRANKREICH	1076	108	2271	256	MALAYSIA USW			52	33
BELG LUXEMB	40	7	160	23	VR CHINA	3863	3828	9431	8468
NIEDERLANDE	344	24	663	89	JAPAN	23	22	24	23
ITALIEN	291	55	746	64	TAIWAN	362	345	1163	856
GROSSBRITANN	21	3	151	53	HONGKONG	298	165	649	400
SCHWEIZ	69	23	110	43	AUSFUHR	554*	242*	1042*	742*
OESTERREICH	78	57	239	133	LV			46	78
JUGOSLAWIEN			235	207	PV			68	43
USA	189	58	241	86	BELG LUXEMB	21	36	52	91
					NIEDERLANDE	3	6	7	16
					ITALIEN			66	18
					GROSSBRITANN	4	8	10	18
					SCHWEDEN	24	17	43	32
					SCHWEIZ	33	31	104	154
					OESTERREICH	252	104	534	358
					REP SUEDAFR	12	18	15	24
* 0504 51,55,59									
BLASEN UND MAGEN									
EINFUHR	900*	435*	2003*	816*	* 0507 20,99				
AUS LAGER	294	83	331	91	VOGELBAELGE UND ANDERE VOGELTEILE MIT IHREN FEDERN ODER DAUNEN, MEHL UND ABFAELLE VON FEDERN ODER FEDERTEILEN				
FRANKREICH	135	76	417	214	EINFUHR	34*	111*	95*	246*
GROSSBRITANN	1	6	3	20	AUS LAGER			4	13
DAENEMARK	26	3	77	16	FRANKREICH	2	6	10	23
SCHWEIZ	17	22	39	68	NIEDERLANDE	2	6	4	18
OESTERREICH	13	5	20	78	ITALIEN	8	29	12	49
TSCHECHOSLOW	9	57	16	100	GROSSBRITANN	9	30	9	34
USA	499	62	1117	142	USA	10	21	40	69
VR CHINA	72	70	86	80	AUSFUHR	3*	10*	3*	15*
AUSTRAL BUND	8	52	8	52					
AUSFUHR	1568*	439*	4122*	986*	* 0508 10,50,90				
FRANKREICH	325	71	768	140	KNOCHEN				
BELG LUXEMB	192	12	393	25	EINFUHR	6358*	219*	14238*	493*
ITALIEN	707	253	2126	607	NIGERIA			376	11
GROSSBRITANN			6	26	ARGENTINIEN	483	19	776	31
DAENEMARK	5	13	8	26	PAKISTAN	3822	139	7340	267
SCHWEIZ	181	41	527	98	INDIEN			2477	97
UNGARN	16	35	16	35	THAILAND	982	38	982	38
					AUSFUHR	6965*	149*	16730*	331*
					FRANKREICH			1742	15
					NIEDERLANDE	3545	44	7146	86
					GROSSBRITANN	200	6	618	20
					DAENEMARK	1790	56	3978	127
					OESTERREICH	734	28	1182	43
					USA	497	10	1490	30
* 0505 00									
ABFAELLE VON FISCHEN					* 0509 10,90				
EINFUHR	3995*	46*	7427*	88*	HOERNER, KLAUEN UND DGL. SOWIE FISCHBEIN, ROH				
NIEDERLANDE	3995	46	7321	87	EINFUHR	4448*	210*	10602*	527*
AUSFUHR	41943*	837*	75439*	1535*	FRANKREICH	26	9	73	29
ITALIEN	255	6	868	21	NIEDERLANDE	291	11	889	32
SCHWEDEN	2311	84	4854	178	TUERKEI	228	9	1057	36
DAENEMARK	38474	727	68761	1314	POLEN	950	25	1603	40
					TSCHECHOSLOW	996	46	1800	79
					RUMAENIEN	200	7	784	28
					VAR	195	9	1293	59
					VENEZUELA			449	18
					ARGENTINIEN	491	27	491	27
					INDIEN	173	22	653	94
					THAILAND			20	10
* 0506 00					AUSFUHR	2042*	109*	4009*	219*
FLECHSEN UND SEHNEN, SCHNITZEL UND AEHNLICHE ABFAELLE UNGEGERBTER HAEUTE ODER FELLE					FRANKREICH	381	20	587	33
EINFUHR	16429*	258*	32015*	527*	NIEDERLANDE	289	19	478	32
FRANKREICH	1120	21	2450	36	ITALIEN	992	48	2089	100
BELG LUXEMB	486	21	1107	44	SCHWEIZ	119	7	320	19
NIEDERLANDE	2027	21	2027	21	OESTERREICH	261	15	461	26
ITALIEN	8826	149	17672	367					
SCHWEIZ	903	3	1874	14	* 0510 00				
OESTERREICH	2164	29	5210	80	ELFENBEIN				
AUSFUHR	3865*	48*	8384*	115*	EINFUHR	40*	95*	61*	153*
BELG LUXEMB	1096	27	2875	71	NIEDERLANDE	26	62	26	62
NIEDERLANDE	2541	17	5109	34	KONGO LEO			19	51
					AUSFUHR	*	*	*	*
* 0507 40,50									
BETTFEDERN UND DAUNEN									
EINFUHR	10599*	9771*	24625*	24117*					
LV	51	40	59	66					
AUS LAGER	1347	1519	3786	4929					
FRANKREICH	1940	1664	3522	4084					
BELG LUXEMB	109	48	360	98					
NIEDERLANDE	329	174	900	368					
ITALIEN	134	183	602	535					
GROSSBRITANN	376	372	748	666					
REP IRLAND			62	35					
DAENEMARK	655	435	1214	967					
PORTUGAL			10	10					
JUGOSLAWIEN	265	459	1285	2568					
POLEN	355	341	1001	1926					
TSCHECHOSLOW	130	176	324	307					
UNGARN	320	491	598	899					
RUMAENIEN	343	368	513	547					
BULGARIEN	19	59	99	167					

Spezialhandel nach Waren

Wichtigste Herstellungs- und Verbrauchsländer	Februar 1965		Januar/Februar 1965		Wichtigste Herstellungs- und Verbrauchsländer	Februar 1965		Januar/Februar 1965	
	ds = 100 kg	1000 DM	ds = 100 kg	1000 DM		ds = 100 kg	1000 DM	ds = 100 kg	1000 DM
* 0511 00 SCHILDPATT EINFUHR 67* 19* 67* 19* AUS LAGER 1 1 1 1 AUSFUHR * * * *					* 0514 00 AMBER, BIBERGEIL UND DGL., TIERISCHE STOFFE, DIE ZUR HERSTELLUNG VON ARZNEIWAREN VERWENDET WERDEN EINFUHR 755* 245* 2537* 694* FRANKREICH 224 109 229 117 NIEDERLANDE 233 42 415 67 GROSSBRITANN 129 38 137 46 SCHWEDEN 126 28 126 28 DAENEMARK 9 10 56 31 SCHWEIZ 69 16 95 23 OESTERREICH 5 1 51 14 USA 978 275 KANADA 79 19 195 49 INDIEN 11 AUSFUHR 412* 127* 890* 296* FRANKREICH 123 47 221 88 NIEDERLANDE 117 16 307 51 ITALIEN 100 18 210 31 SCHWEIZ 66 20 110 33 USA 33 JAPAN 18 28				
* 0512 50,80 KORALLEN U. DGL., MUSCHELSCHALEN, MEHL UND ABFAELLE DAVON EINFUHR 11257* 346* 27203* 755* AUS LAGER 241 136 433 245 NIEDERLANDE 9036 66 23771 169 ADEN 125 37 239 71 MALAYSIA USW 52 21 83 36 INDOONESIEN 50 22 185 103 PHILIPPINEN 42 19 93 42 JAPAN 18 4 40 14 AUSTRAL BUND 157 101 283 179 FR OZEANIEN 31 21 86 53 AUSFUHR 1280* 48* 2871* 112* OESTERREICH 746 7 1304 20 USA 49 27 49 27 JORDANIEN 71 6 281 41					* 0515 10,11,15,20,50,90 ANDERE WAREN TIERISCHEN URSPRUNGS, NICHT LEBENDE TIERE DES KAP. I ODER 3, UNGENIESSBAR EINFUHR 17098* 897* 30323* 1757* AUS LAGER 100 4 229 21 FRANKREICH 567 49 569 50 NIEDERLANDE 7130 233 13100 474 ISLAND 1750 16 3090 94 FINNLAND 19 20 28 30 DAENEMARK 3521 262 6701 480 SOWJETUNION 3 3 28 30 USA 14 9 38 28 KANADA 3 1 3 54 BRASILIEN 691 46 1448 92 URUGUAY 389 31 860 78 ARGENTINIEN 68 8 143 24 JAPAN 1950 170 2887 250 AUSFUHR 1469* 28* 3541* 64* OESTERREICH 45 2 288 14				
* 0513 10,90 MEERSCHWAMME EINFUHR 14* 143* 24* 233* AUS LAGER 1 28 1 33 GRIECHENLAND 9 115 16 189 AUSFUHR * 3* 1* 13*									

Spezialhandel nach Waren

Wichtigste Herstellungs- und Verbrauchsländer	Februar 1965		Januar/Februar 1965		Wichtigste Herstellungs- und Verbrauchsländer	Februar 1965		Januar/Februar 1965	
	dz = 100 kg	1000 DM	dz = 100 kg	1000 DM		dz = 100 kg	1000 DM	dz = 100 kg	1000 DM

ABSCHNITT II Waren pflanzlichen Ursprungs

Kapitel 6

Lebende Pflanzen und Waren des Blumenhandels

* 0601 10,60,81,89

BULBEN, ZWIEBELN, KNOLLEN, WURZELKNOLLEN UND WURZELSTOECKE

EINFUHR	17354*	5951*	31697*	11068*
AUS LAGER	3	1	46	14
FRANKREICH	34	16	83	33
BELG LUXEMB	12226	361	2965	1366
NIEDERLANDE	15204	5174	26656	8856
ITALIEN	23	32	112	105
DAENEMARK	432	96	893	200
KANAR INSELN	17	17	29	35
REP SUEDAFR	55	77	91	120
USA	116	78	134	107
JAPAN	223	63	672	186
AUSFUHR	456*	281*	1218*	814*
FRANKREICH	186	83	553	244
NIEDERLANDE		3	27	19
GROSSBRITANN	171	101	267	189
NORWEGEN			14	15
SCHWEDEN	11	19	130	134
FINNLAND	15	15	27	29
SCHWEIZ	23	18	54	35
OESTERREICH	32	18	33	20
MAROKKO			8	11
USA	5	14	73	90

* 0602 12,13,15,20,31,39,51,53,55,57,59,80

ANDERE LEBENDE PFLANZEN UND WURZELN

EINFUHR	12077*	4008*	20941*	6829*
FRANKREICH	1456	603	1746	715
BELG LUXEMB	3501	957	6424	1721
NIEDERLANDE	3376	1048	5751	1795
ITALIEN	2163	871	3963	1632
DAENEMARK	1299	326	2495	647
SCHWEIZ	53	24	79	35
OESTERREICH	138	69	144	71
UNGARN			100	10
KANAR INSELN	32	14	61	28
MAROKKO	30	29	51	34
REP SUEDAFR	7	12	17	20
USA	10	16	102	65
ISRAEL	7	27	10	31
AUSFUHR	706*	264*	1622*	643*
PV			113	54
FRANKREICH	409	91	927	261
BELG LUXEMB			34	15
NIEDERLANDE	33	17	100	59
GROSSBRITANN	42	28	126	76
SCHWEDEN	15	15	52	51
SCHWEIZ	44	18	53	23
SPANIEN	72	32	72	32
TUERKEI			87	15
IRAK	39	16	42	24

* 0603 11,12,13,19,50

BLUETEN UND BLUETENKNOSPEN, GESCHNITTEN, FRISCH, GETROCKNET USW.

EINFUHR	13469*	16306*	27257*	33525*
FRANKREICH	1358	1189	2473	2202
BELG LUXEMB	1	15	2	21
NIEDERLANDE	3178	5234	6688	10981
ITALIEN	6783	7849	14027	16512
GROSSBRITANN	7	8	17	21
DAENEMARK	43	105	94	227
SPANIEN	844	875	1758	1747
KANAR INSELN	47	41	98	93
REP SUEDAFR	938	805	1712	1419
USA	67	47	109	81
ISRAEL	181	84	247	135
MALAYSIA USW	5	23	9	43
AUSFUHR	2*	4*	14*	19*

* 0604 11,12,18,31,38,50

BLAETTER, ZWEIGE UND AND. PFLANZENTEILE ZU BINDE- ODER ZIERZWECKEN, EINSCHL. DER WEIHNACHTSBAEUME

EINFUHR	6185*	2788*	11205*	5175*
AUS LAGER	5	1	5	1
FRANKREICH	1642	53	2767	88
NIEDERLANDE	451	169	646	327
ITALIEN	2596	1958	4598	3439
DAENEMARK	730	480	1846	1080
SCHWEIZ	3	1	57	14
SPANIEN	56	12	79	21
USA	48	56	99	122
JAPAN	23	8	39	19
AUSFUHR	54*	26*	70*	41*

Kapitel 7

Gemüse, Pflanzen, Wurzeln und Knollen, die zu Ernährungszwecken verwendet werden

* 0701 01,02,09,11,12,15

PILZE, TRUEFFELN, OLIVEN UND KAPERN, KNOBLAUCH, FRISCH ODER GEKUEHLT

EINFUHR	3099*	887*	6486*	1715*
NIEDERLANDE	1577	525	2900	923
ITALIEN	449	134	1267	321
DAENEMARK	1038	216	2264	451
AUSFUHR	15*	3*	35*	6*

* 0701 14

TOMATEN, FRISCH ODER GEKUEHLT

EINFUHR	39224*	4441*	77770*	9012*
AUS LAGER	3979	457	9357	1105
NIEDERLANDE	127	7	285	19
SPANIEN	21479	2431	43513	5044
BULGARIEN	105	16	585	58
KANAR INSELN	17434	1980	32616	3785
MAROKKO	53	5	833	93
AUSFUHR			62*	10*
DAENEMARK			62	10

* 0701 18,21,22

SPEISEZWIEBELN UND SCHALOTTEN

EINFUHR	144144*	6487*	235992*	9801*
AUS LAGER	2360	73	8272	246
BELG LUXEMB	584	24	1537	59
NIEDERLANDE	59469	3659	118612	6080
DAENEMARK	2496	78	3483	105
SPANIEN	1017	48	2617	105
JUGOSLAWIEN	406	25	507	28
GRIECHENLAND	1548	89	1702	94
POLEN	65417	2190	86922	2761
TSCHECHOSLOW	12686	351	19535	527
UNGARN			500	17
AUSFUHR	1136*	88*	1485*	114*
FRANKREICH	786	68	935	85
ITALIEN	299	12	499	21

* 0701 25

SAATKARTOFFELN

EINFUHR	16338*	484*	19114*	561*
NIEDERLANDE	16338	484	19114	561
AUSFUHR	9064*	314*	28344*	920*
BELG LUXEMB	100	3	600	18
ITALIEN	3775	144	8945	301
SCHWEIZ			400	14

Spezialhandel nach Waren

Wichtigste Herstellungs- und Verbrauchslander	Februar 1965		Januar/Februar 1965		Wichtigste Herstellungs- und Verbrauchslander	Februar 1965		Januar/Februar 1965	
	dx = 100 kg	1000 DM	dx = 100 kg	1000 DM		dx = 100 kg	1000 DM	dx = 100 kg	1000 DM
PORTUGAL	2478	62	5873	145	* 0701 52,53,59 ANDERE SALATE,FRISCH ODER GEKUEHLT EINFUHR 91350* 6902* 180292* 13236* AUS LAGER 58 5 202 13 FRANKREICH 212 43 1551 186 BELG LUXEMB 14656 1190 28585 2411 NIEDERLANDE 2635 405 5440 807 ITALIEN 67756 4863 129897 8859 SPANIEN 6091 401 14819 973 AUSFUHR 42* 3* 115* 13*	* 0701 61 SPINAT,FRISCH ODER GEKUEHLT EINFUHR 5415* 497* 8301* 771* AUS LAGER 30 2 FRANKREICH 3357 288 4434 388 ITALIEN 1998 198 3773 369 AUSFUHR * * * *			
SPANIEN	126	4	2526	69					
GRIECHENLAND	30	1	5300	184					
MAROKKO	2000	76	2000	76					
SYRIEN	350	12	554	20					
CEYLON MALED			800	37					
PHILIPPINEN			508	20					
* 0701 27,28,29									
ANDERE KARTOFFELN									
EINFUHR	312736*	4878*	618082*	9704*					
AUS LAGER	517	28	517	28					
FRANKREICH	37111	662	72996	1304					
BELG LUXEMB	16343	279	48844	840					
NIEDERLANDE	246937	3648	459499	7035					
ITALIEN	2222	106	3836	187					
DAENEMARK	5129	41	26519	182					
SCHWEIZ	3058	31	3820	39					
MAROKKO	1487	93	1498	94					
AUSFUHR	*	*	*	*					
* 0701 31									
SPARGEL,FRISCH ODER GEKUEHLT									
EINFUHR	*	1*	*	2*					
AUSFUHR	*	*	*	*					
* 0701 32									
ARTISCHOCKEN,FRISCH ODER GEKUEHLT									
EINFUHR	102*	27*	174*	37*					
AUSFUHR	*	*	*	*					
* 0701 41									
BLUMENKOHL,FRISCH ODER GEKUEHLT									
EINFUHR	223292*	6578*	455137*	15567*					
EV	91	2	91	2					
AUS LAGER	127	4	217	8					
FRANKREICH	6168	194	8647	323					
ITALIEN	217124	6384	446490	15244					
AUSFUHR	*	*	35*	3*					
* 0701 42,43,44,45,49									
ANDERE KOHLARTEN,FRISCH ODER GEKUEHLT									
EINFUHR	49427*	3618*	103755*	7093*					
AUS LAGER	134	10	312	22					
FRANKREICH	4639	184	6302	258					
BELG LUXEMB	321	22	1002	63					
NIEDERLANDE	35197	2837	82442	5874					
ITALIEN	8146	525	11107	778					
OESTERREICH	1026	45	2604	115					
AUSFUHR	3536*	44*	3874*	49*					
FRANKREICH	3440	38	3778	43					
* 0701 71,75,79									
HUELSENGEMUESE,FRISCH ODER GEKUEHLT									
EINFUHR	1*	1*	5*	3*					
AUSFUHR	*	*	*	*					
* 0701 81,85									
GURKEN,FRISCH ODER GEKUEHLT									
EINFUHR	8303*	1715*	10792*	2138*					
AUS LAGER	605	94	1594	245					
NIEDERLANDE	6865	1488	7377	1594					
SPANIEN	389	58	965	157					
KANAR INSELN	957	156	2257	369					
AUSFUHR	*	*	17*	3*					
* 0701 87,91,92,93,94,95,99									
KUERBISSE UND AUBERGINEN,PORREE,BLATTPETER-SILIE,SCHNITTLAUCH,FENCHEL,GEMUESEPAPRIKA SOWIE ANDERE GEMUESE U.AND.KUECHENKRAEUTER,FRISCH ODER GEKUEHLT									
EINFUHR	29113*	2801*	51301*	4988*					
AUS LAGER	191	18	453	64					
FRANKREICH	7077	628	9170	868					
BELG LUXEMB	1327	77	3276	172					
NIEDERLANDE	10287	578	19755	1062					
ITALIEN	6587	886	11325	1484					
SPANIEN	77	13	187	31					
KANAR INSELN	144	17	266	29					
ETHIOPIEN	3074	562	4929	955					
KENIA	33	10	79	53					
USA	19	2	397	63					
ISRAEL	24	7	1267	277					
AUSFUHR	18*	1*	62*	10*					
* 0701 51									
KOPFSALAT,FRISCH ODER GEKUEHLT									
EINFUHR	60495*	9582*	116471*	17180*					
AUS LAGER	51	5	100	11					
BELG LUXEMB	1012	235	1470	332					
NIEDERLANDE	27554	5839	49837	10267					
ITALIEN	6776	951	9570	1295					
SPANIEN	25132	2553	55568	5281					
AUSFUHR	8*	1*	10*	2*					

Spezialhandel nach Waren

Wichtigste Herstellungs- und Verbrauchsländer	Februar 1965		Januar/Februar 1965		Wichtigste Herstellungs- und Verbrauchsländer	Februar 1965		Januar/Februar 1965	
	dx = 100 kg	1000 DM	dx = 100 kg	1000 DM		dx = 100 kg	1000 DM	dx = 100 kg	1000 DM
* 0702 10,20,30,90					GRIECHENLAND				
GEMUESE UND KUECHENKRAEUTER, GEFROREN					POLEN 297 29 959 153				
EINFUHR 4886* 426* 14241* 1228*					BULGARIEN 1788 163				
AUS LAGER 251 21					VAR 3789 121 52149 1630				
FRANKREICH 155 14					AETHIOPIEN 3825 283 13623 899				
BELG LUXEMB 170 26 1042 111					TANGANJIK 387 56 1637 200				
NIEDERLANDE 2471 190 8155 618					USA 856 101 3644 404				
ITALIEN 484 40 826 74					CHILE 2733 246 5200 467				
SCHWEDEN 352 46 1279 151					ARGENTINIEN 346 31 537 48				
DAENEMARK 511 56 1005 118					AUSFUHR 1766* 166* 2382* 369*				
POLEN 298 23 613 47					FRANKREICH 16 4 60 20				
TSCHECHOSLOW 323 23 593 51					BELG LUXEMB 1392 88 1398 60				
AUSFUHR 526* 94* 939* 180*					NIEDERLANDE 126 11 398 121				
LV 79 27					GROSSBRITANN 126 20 39 20				
FRANKREICH 304 59 571 103					SCHWEIZ 35 5 99 34				
NIEDERLANDE 50 10					OESTERREICH 14 14 34 15				
ITALIEN 79 27					GRIECHENLAND 50 15				
OESTERREICH 207 32 224 37					REP SUEDAFR 5 1 66 14				
* 0703 10,30,40,60,70,99					* 0705 31,39,41,49				
GEMUESE UND KUECHENKRAEUTER, IN SALZLAKE					TROCKENE AUSGEOESTE ERBSEN				
EINFUHR 2321* 328* 7446* 978*					EINFUHR 44974* 2409* 94225* 5157*				
AUS LAGER 262 44 448 81					AUS LAGER 2623 151 3374 190				
FRANKREICH 346 25 346 25					FRANKREICH 1153 77 2169 155				
BELG LUXEMB 917 45 917 45					BELG LUXEMB 3156 166 6392 334				
NIEDERLANDE 438 54 2510 196					NIEDERLANDE 14869 814 33905 1932				
ITALIEN 56 15 56 15					GROSSBRITANN 31 18 61 39				
SPANIEN 262 66 948 209					REP IRLAND 51 33 51 33				
JUGOSLAWIEN 14 7 24 28					DAENEMARK 2174 99 6264 295				
GRIECHENLAND 102 18 199 39					OESTERREICH 365 29 780 62				
SOWJETUNION 91 42 91 42					PORTUGAL 365 33 525 47				
POLEN 329 40 710 118					SOWJETUNION 1200 38 1200 38				
RUMANIEN 2 1 2 2					POLEN 222 18 2877 161				
BULGARIEN 639 83 774 102					TSCHECHOSLOW 1185 82 6166 330				
MAROKKO 22 7 293 78					UNGARN 441 32 3230 244				
AUSFUHR * * * *					MAROKKO 5674 237 8421 347				
					TUNESIEN 48 25 48 25				
					AETHIOPIEN 69 2 76 2				
					USA 13761 749 19735 1063				
					AUSFUHR 2431* 283* 5703* 508*				
					ITALIEN 374 45 955 121				
					GROSSBRITANN 692 70 2933 154				
					REP IRLAND 74 74 74 74				
					SCHWEDEN 287 42 287 42				
					DAENEMARK 424 59 424 59				
					SCHWEIZ 6 1 82 18				
					OESTERREICH 147 20 284 38				
					UNGARN 382 30 432 36				
* 0704 10,21,29,30,40,50,81,82,83,89,91,99					* 0705 50				
GEMUESE UND KUECHENKRAEUTER, GETROCKNET					TROCKENE AUSGEOESTE LINSEN				
EINFUHR 4128* 1635* 9385* 3851*					EINFUHR 35320* 2826* 64434* 5189*				
EV 271 180 929 741					AUS LAGER 3151 214 4650 326				
AUS LAGER 341 108 1283 383					FRANKREICH 385 41 716 80				
FRANKREICH 189 88 223 112					USA 22767 1725 39447 3026				
BELG LUXEMB 42 17 42 17					KANADA 445 445 445 445				
NIEDERLANDE 220 130 645 356					MEXIKO 1937 112 1937 112				
ITALIEN 183 57 183 57					CHILE 9482 894 20405 1834				
PORTUGAL 120 25 120 25					ARGENTINIEN 393 31 418 33				
SPANIEN 72 15 72 15					LIBANON 238 15 838 52				
JUGOSLAWIEN 195 56 427 142					AUSFUHR 84* 7* 91* 9*				
POLEN 22 41 22 41									
TSCHECHOSLOW 635 243 1183 398									
UNGARN 194 139 359 272									
RUMANIEN 1312 329 3584 953									
BULGARIEN 343 83 398 99									
VAR 540 152 748 263									
USA 30 10 30 10									
ISRAEL 117 24 117 24									
INDIEN 78 98 140 140									
VR CHINA 4 7 4 7									
JAPAN 166 174 246 209									
TAIWAN 8 15 8 15									
HONGKONG 8 15 8 15									
AUSFUHR 263* 185* 928* 592*									
EV 80 60 214 212									
FRANKREICH 47 20 75 37									
NIEDERLANDE 49 39 336 114									
SCHWEIZ 50 51 211 184									
OESTERREICH 13 13 84 62									
USA 21 21 21 21									
AUSTRAL BUND 38 47 38 47									
NEUSEELAND 17 21 17 21									
* 0705 11,19,21,22,29					* 0706 10,90				
TROCKENE AUSGEOESTE BOHNEN					WURZELN ODER KNOLLEN MIT HOHEM GEHALT AN STAERKE ODER INULIN, MARK DES SAGOBAAUMES				
EINFUHR 18500* 1458* 100737* 6069*					EINFUHR 326005* 8138* 587427* 14730*				
AUS LAGER 172 11					ANGOLA 13086 388 37759 1126				
FRANKREICH 175 30 410 56					KENIA 197 5 929 23				
NIEDERLANDE 2995 435 7912 1273					TANGANJIK 17392 439 47588 1198				
ITALIEN 227 21 1488 243					MALAWI 5800 143 8701 214				
GROSSBRITANN 1669 65 8140 284					REP SUEDAFR 2856 72 2856 72				
SCHWEIZ 3 1 36 13					BRASILIEN 59688 1521 83321 2119				
OESTERREICH 924 48 1660 126					THAILAND 229792 5641 404326 9929				
					MALAYSIA USW 1897 48				
					AUSFUHR 30* 2* 30* 2*				
					PV 30 1 30 1				

Spezialhandel nach Waren

Wichtigste Herstellungs- und Verbrauchsländer	Februar 1965		Januar/Februar 1965		Wichtigste Herstellungs- und Verbrauchsländer	Februar 1965		Januar/Februar 1965	
	ds = 100 kg	1000 DM	ds = 100 kg	1000 DM		ds = 100 kg	1000 DM	ds = 100 kg	1000 DM
Kapitel 8					* 0801 80				
Genießbare Früchte; Schalen von Zitrusfrüchten oder von Melonen					GUAVEN, MANGO-, MANGOSTAN- UND AVOCATOFRUECHTE				
* 0801 01					EINFUHR	73*	21*	131*	39*
ANANAS					ISRAEL	58	17	105	33
EINFUHR	969*	210*	3937*	646*	AUSFUHR
AUS LAGER	275	63	2793	405	* 0802 20				
PORTUGAL	659	131	1891	432	ZITRONEN				
ELFENBEIN	24	5	128	23	EINFUHR	118565*	5273*	244210*	11215*
KENIA	114	38	153	50	AUS LAGER	4649	256	12403	744
FR ANTIILLEN	170	36	170	36	ITALIEN	109772	4791	224345	10047
BRASILIEN			1544	96	SPANIEN	8161	452	14199	794
AUSFUHR	GRIECHENLAND	370	13	677	23
* 0801 11					TUERKEI	157	11	4512	310
BANANEN, FRISCH					USA			306	24
EINFUHR	475399*	24896*	863330*	43296*	AUSFUHR	15*	1*	76*	5*
EV	3500	183	3500	183	* 0802 30				
LV	2624	213	4681	351	ORANGEN, AUSGENOMMEN BITTERORANGEN				
AUS LAGER	1197	67	1736	98	EINFUHR	1129461*	60529*	2394573*	126521*
KANAR INSELN	9743	549	17720	1098	AUS LAGER	163033	9727	477011	27316
GUATEMALA	24276	1871	41882	3151	ITALIEN	150524	8062	265863	14447
REP HONDURAS	16825	1283	27702	1976	SPANIEN	719017	36838	1579091	79907
COSTA RICA	558	46	558	46	GRIECHENLAND	18645	1241	27540	1729
PANAMA O K	9946	618	10168	635	TUERKEI	3896	184	4378	207
DOMINIK REP	27992	1543	46888	2504	MAROKKO	114131	6789	326760	18951
KOLUMBIEN	234893	11664	365801	17490	ALGERIEN	37424	2201	84166	4868
ECUADOR	151166	7322	352981	16484	TUNESIEN	1581	111	2114	146
AUSFUHR	1676*	157*	4245*	338*	REP SUEDA FR			332	18
LV	1214	117	2403	231	ZYPERN	5874	315	6434	342
FRANKREICH	232	18	277	22	ISRAEL	78068	4772	97584	5889
ITALIEN	58	6	1354	67	AUSFUHR	7*	1*	7*	1*
SCHWETZ	982	99	2126	209	* 0802 41,45				
OESTERREICH	404	34	488	40	MANDARINEN UND DGL.				
* 0801 15					EINFUHR	36316*	3534*	219903*	22457*
BANANEN, GETROCKNET					AUS LAGER	14103	1509	72098	8529
EINFUHR	426*	94*	753*	157*	ITALIEN	10881	868	75478	5687
EV	22	11	44	22	SPANIEN	2163	289	43359	5026
AUS LAGER			61	14	GRIECHENLAND	377	19	1474	102
ECUADOR	233	73	433	102	TUERKEI			424	37
BRASILIEN	22	11	105	36	MAROKKO	18495	1951	71160	8470
AUSFUHR	6*	1*	13*	4*	ALGERIEN	4294	398	26467	2897
* 0801 20,30,41,45					TUNESIEN	86	7	1521	236
KOKOSNUESSE UND KOKOSRASPEL, PARA-U. KASCHUNUESSE					AUSFUHR	41*	5*	93*	10*
EINFUHR	4141*	700*	12233*	1712*	* 0802 11,15,25,90				
AUS LAGER	867	116	1209	186	PAMELMUSEN, GRAPEFRUITS UND AND. ZITRUSFRUECHTE				
MOSAMBIK	122	51	185	77	EINFUHR	54366*	3251*	90091*	5251*
PERU	48	26	63	34	AUS LAGER	25966	1514	47903	2715
BRASILIEN	25	13	234	115	ITALIEN	1864	84	4049	183
INDIEN	514	228	646	292	SPANIEN	1138	68	3526	209
CEYLON MALED	2540	301	9164	1025	TUERKEI	455	29	2049	126
PHILIPPINEN	144	17	212	25	MAROKKO	3361	206	8009	477
VR CHINA	618	60	1426	132	ALGERIEN	2328	148	4809	265
AUSFUHR	74*	16*	217*	46*	USA	434	26	2339	138
EV			19	8	REP HONDURAS	570	21	2353	110
NORWEGEN	26	5	110	20	ZYPERN	8362	456	13202	696
* 0801 50					ISRAEL	34243	2128	47828	2947
DATTELN					CEYLON MALED	1291	67	1291	67
EINFUHR	703*	127*	1525*	226*	AUSFUHR
AUS LAGER	188	12	532	28	* 0803 10				
ALGERIEN	405	104	637	164	FEIGEN, FRISCH				
IRAK	102	9	283	21	EINFUHR
IRAN	188	12	572	33	AUSFUHR

Spezialhandel nach Waren

Wichtigste Herstellungs- und Verbrauchsländer	Februar 1965		Januar/Februar 1965		Wichtigste Herstellungs- und Verbrauchsländer	Februar 1965		Januar/Februar 1965	
	dx = 100 kg	1000 DM	dx = 100 kg	1000 DM		dx = 100 kg	1000 DM	dx = 100 kg	1000 DM
* 0803 50					ITALIEN	1379	639	1931	898
FEIGEN, GETROCKNET					ÖSTERREICH	149	52	248	86
EINFUHR	2123*	72*	9371*	372*	SPANIEN	3741	1500	4993	1986
ITALIEN			250	20	TÜRKEI	8922	3709	18642	7609
GRIECHENLAND			427	42	AUSFUHR	80*	38*	122*	58*
TÜRKEI	1923	61	8331	290	SCHWEDEN	20	9	46	20
AUSFUHR	*	*	21*	3*	FINNLAND	50	23	50	23
* 0804 11,19					* 0805 31,35				
WEINTRAUBEN, FRISCH					WALNUESSE				
EINFUHR	4168*	739*	12511*	1959*	EINFUHR	534*	355*	1175*	633*
AUS LAGER	1465	114	3097	234	FRANKREICH	331	233	932	498
BELG LUXEMB	35	14	161	56	ITALIEN	107	66	127	78
NIEDERLANDE	1021	387	2686	938	RUMÄNIEN	95	55	95	55
ITALIEN	1014	68	2213	140	AUSFUHR	247*	36*	355*	55*
SPANIEN	1459	165	6454	678	NIEDERLANDE	247	36	355	55
REP SUEDAFR	225	59	225	59					
USA	241	38	491	72	* 0805 40,91,99				
AUSFUHR	*	*	54*	10*	ANDERE SCHALENFRÜCHTE (AUSGEN. TARIFNR. 0801)				
ISLAND			54	10	EINFUHR	274*	256*	1139*	698*
* 0804 51					AUS LAGER	6	11	17	34
KORINTHEN					ITALIEN	197	168	782	361
EINFUHR	691*	101*	2009*	295*	SPANIEN	16	10	69	44
AUS LAGER			23	4	TÜRKEI	58	74	170	210
GRIECHENLAND	691	101	2009	295	USA			80	30
AUSFUHR	6*	1*	49*	10*	IRAN	3	4	38	53
					AUSFUHR	2*	5*	4*	10*
* 0804 59					* 0806 11				
ANDERE WEINTRAUBEN, GETROCKNET					MOSTÄPFEL, FRISCH				
EINFUHR	14960*	2146*	54115*	7578*	EINFUHR	6280*	58*	14504*	134*
EV			58	8	NIEDERLANDE	5384	48	12964	117
AUS LAGER	1379	177	3135	393	AUSFUHR	*	*	*	*
GRIECHENLAND	9359	1399	21283	3149	* 0806 19				
TÜRKEI	1706	239	5417	745	ANDERE ÄPFEL, FRISCH				
USA	656	98	2716	405	EINFUHR	491896*	28487*	989637*	57129*
IRAN	1886	240	12292	1596	AUS LAGER	454	46	610	58
AUSTRAL BUND	1089	152	12107	1660	FRANKREICH	33078	3133	63208	5895
AUSFUHR	31*	5*	117*	15*	BELG LUXEMB	25441	1460	57324	3201
* 0805 11,15					NIEDERLANDE	94331	4942	191892	10135
MANDELN					ITALIEN	334415	18645	659160	36794
EINFUHR	12280*	6763*	24461*	13435*	DAENEMARK	1741	101	4208	239
EV	101	57	174	95	GRIECHENLAND	262	9	665	23
AUS LAGER	760	376	1766	948	UNGARN	1997	136	12189	758
ITALIEN	4560	2615	9521	5423	USA	486	49	739	71
SPANIEN	4657	2630	7717	4341	AUSFUHR	123*	15*	154*	17*
JUGOSLAWIEN			149	78					
TÜRKEI	1274	643	2733	1397	* 0806 31,39,50				
BULGARIEN			200	103	BIRNEN UND QUITTEN, FRISCH				
MAROKKO	1122	558	2111	1018	EINFUHR	28815*	2617*	62022*	5324*
ALGERIEN			157	62	AUS LAGER	6420	756	9243	1093
TUNESIEN	147	81	344	186	FRANKREICH	90	11	225	22
LIBYEN	53	21	53	21	BELG LUXEMB	3718	310	8348	639
USA	102	62	959	583	NIEDERLANDE	5349	516	17329	1507
SYRIEN	79	42	79	42	ITALIEN	11123	816	23802	1749
IRAN	286	111	427	175	REP SUEDAFR	320	39	320	39
AUSFUHR	54*	38*	145*	102*	USA	5073	611	8748	1048
EV	39	27	110	77	KANADA	778	95	778	95
SCHWEDEN	31	21	96	66	ARGENTINIEN	2364	219	2364	219
					AUSFUHR	90*	11*	124*	14*
* 0805 21,25									
HASELNUESSE									
EINFUHR	14191*	5900*	25814*	10579*					
AUS LAGER	6566	2769	8275	3473					

Spezialhandel nach Waren

Wichtigste Herstellungs- und Verbrauchsländer	Februar 1965		Januar/Februar 1965		Wichtigste Herstellungs- und Verbrauchsländer	Februar 1965		Januar/Februar 1965				
	ds = 100 kg	1000 DM	ds = 100 kg	1000 DM		ds = 100 kg	1000 DM	ds = 100 kg	1000 DM			
* 0807 10					* 0810 10,90							
APRIKOSEN, FRISCH					FRUECHTE, GEFROREN, OHNE ZUSATZ VON ZUCKER							
EINFUHR	*	*	59*	4*	EINFUHR	7607*	1025*	18425*	2221*			
AUS LAGER			59	4	AUS LAGER	220	29	673	82			
AUSFUHR	*	*	*	*	NIEDERLANDE	1440	237	2632	438			
* 0807 20					SCHWEDEN							
PFIRSICHE, FRISCH					DAENEMARK							
EINFUHR	1205*	195*	1344*	246*	JUGOSLAWIEN	1144	119	5941	554			
AUS LAGER	699	43	699	43	POLEN	3185	406	6858	805			
GRIECHENLAND	699	43	699	43	TSCHECHOSLOW	58	11	139	23			
REP SUEDAFR	412	136	551	187	UNGARN	244	46	865	113			
AUSFUHR	*	*	*	*	RUMAENIEN	974	91	974	91			
* 0807 30					USA							
KIRSCHEN, FRISCH					AUSFUHR							
EINFUHR	53*	6*	53*	6*		*	*	55*	19*			
AUS LAGER	53	6	53	6	FRANKREICH							
AUSFUHR	*	*	*	*				55	19			
* 0807 40					* 0811 10,20,30,40,99							
PFLAUMEN, FRISCH					FRUECHTE Z. VORLAEUFIGEN HALTBARMACHUNG EINGELEGT							
EINFUHR	1080*	62*	2512*	122*	EINFUHR	9592*	751*	22835*	1803*			
AUS LAGER	767	40	1167	64	AUS LAGER			136	17			
JUGOSLAWIEN	293	10	1276	35	NIEDERLANDE	3118	248	6319	534			
UNGARN	528	31	928	35	ITALIEN	870	102	1656	202			
REP SUEDAFR	82	16	131	27	OESTERREICH	378	28	378	28			
AUSFUHR	*	*	*	*	SPANIEN	546	22	1101	43			
* 0807 90					JUGOSLAWIEN							
ANDERES STEINOBST, FRISCH					POLEN							
EINFUHR	*	*	*	*	RUMAENIEN	3433	271	8589	698			
AUSFUHR	*	*	*	*	BULGARIEN	280	12	416	29			
* 0808 10,21,29,30,40,50,90					AUSFUHR							
BEEREN, FRISCH					64*					8*	64*	8*
EINFUHR	1004*	308*	1741*	506*	* 0812 02,05,10,20,30,40,90							
AUS LAGER	83	14	83	14	FRUECHTE, GETROCKNET (AUSG. TARIFNRN. 0801 BIS 0805)							
SCHWEDEN	317	52	444	72	EINFUHR	15507*	2482*	36792*	6170*			
FINNLAND	322	51	702	109	EV	67	16	73	17			
USA	121	93	142	109	AUS LAGER	1437	221	3074	556			
MEXIKO	230	98	413	193	ITALIEN	1405	342	2635	659			
AUSFUHR	*	*	*	*	JUGOSLAWIEN	1511	198	3285	336			
* 0809 10,90					TUERKEI							
ANDERE FRUECHTE, FRISCH					1870							
EINFUHR	310*	28*	445*	34*	SOMJETUNION	12	3	447	54			
AUS LAGER	119	5	254	11	RUMAENIEN	1399	132	3788	479			
REP SUEDAFR	191	23	191	23	BULGARIEN	732	62	1703	164			
AUSFUHR	*	*	*	*	REP SUEDAFR	242	62	667	159			
					USA							
					2258							
					CHILE							
					260							
					ARGENTINIEN							
					588							
					IRAN							
					3614							
					AUSTRAL BUND							
					1395							
					AUSFUHR							
					187*					69*	294*	108*
					EV							
					105					44	128	54
					OESTERREICH							
					80					34	86	37
					* 0813 00							
					SCHALEN VON ZITRUSFRUECHTEN ODER VON MELONEN, FRISCH ODER VORLAEUFIG HALTBAR GEMACHT							
					EINFUHR							
					1771*					144*	2264*	185*
					ITALIEN							
					1414					109	1877	145
					USA							
					199					22	199	22
					AUSFUHR							
					21*					3*	39*	7*
					Kapitel 9							
					Kaffee, Tee, Mate und Gewürze							
					* 0901 11,15							
					ROHKAFFEE							
					EINFUHR							
					182176*					76276*	423930*	173943*
					EV							
					2870					892	6170	2127
					LV							
					14					6	122	59
					AUS LAGER							
					131521					55088	328859	133541
					SCHWEIZ							
					REP GUINEA							
					118					59	118	59
					ELFENSEINK							
					1036					265	1401	385
					TOGO							
					58					18	355	110
					KAMERUN							
					608					230	1504	560
					KORUNDO LEO							
					2261					871	6343	2329
					BURUNDI RWAN							
					758					331	959	407
					ANGOLA							
					3546					1230	7360	2545
					ETHIOPIEN							
					345					150	807	358
					KENIA							
					14438					6640	37832	15904

Spezialhandel nach Waren

Wichtigste Herstellungs- und Verbrauchsländer	Februar 1965		Januar/Februar 1965		Wichtigste Herstellungs- und Verbrauchsländer	Februar 1965		Januar/Februar 1965		
	ds = 100 kg	1000 DM	ds = 100 kg	1000 DM		ds = 100 kg	1000 DM	ds = 100 kg	1000 DM	
UGANDA	6368	2116	10157	3613	• 0904 10,21,25,29,50 PFEFFER DER GATTUNG PIPER,FRUECHTE DER GATTUNGEN CAPSICUM UND PIMENTA EINFUHR 6676* 2074* 17102* 5544* EV 11 3 45 14 LV 23 15 23 15 AUS LAGER 2234 710 6084 1963 OESTERREICH 6 3 30 19 SPANIEN 447 73 671 121 JUGOSLAWIEN 281 47 462 72 TSCHECHOSLOW 78 19 323 72 UNGARN 1605 356 2936 745 BULGARIEN 80 18 319 79 MADAGASKAR 408 129 564 178 USA 88 116 193 233 MEXIKO 79 45 172 97 GUATEMALA 19 12 102 65 JAMAICA 190 127 551 369 BRASILIEN 437 159 1946 633 MALAYSIA USW 1012 366 1617 564 INDONESIEN 1677 566 6711 2189 VR CHINA 14 2 118 16 AUSFUHR 198* 89* 277* 124* EV 14 7 18 10 LV 23 15 23 15 FRANKREICH 111 43 183 70 OESTERREICH 39 21 40 23	BR HONDURAS	2229	945	3388	1409
TANGANJIKA	4491	2000	9559	4240		BR HONDURAS	2229	945	3388	1409
MADAGASKAR	78	22	179	35		EL SALVADOR	37081	15345	79614	31525
MEXIKO	8829	3760	13494	5688		NICARAGUA	3845	1637	8927	3730
GUATEMALA	16270	7128	34688	15069		COSTA RICA	7067	3093	20408	8754
BR HONDURAS	61	27	61	27		PANAMA O K	197	85	371	159
REP HONDURAS	2229	945	3388	1409		REP HAITI	360	138	360	138
EL SALVADOR	37081	15345	79614	31525		KOLUMBIEN	34846	15290	97447	41488
NICARAGUA	3845	1637	8927	3730		VENEZUELA	426	185	1007	423
COSTA RICA	7067	3093	20408	8754		ECUADOR	2975	1262	9231	3847
PANAMA O K	197	85	371	159		PERU	441	194	1063	451
REP HAITI	360	138	360	138		BRASILIEN	30546	12116	70374	27898
KOLUMBIEN	34846	15290	97447	41488		INDIEN	930	313	2153	814
VENEZUELA	426	185	1007	423		INDONESIEN	875	353	1861	713
ECUADOR	2975	1262	9231	3847		AUSTRAL BUND	1213	532	2867	1237
PERU	441	194	1063	451		AUSFUHR	151*	91*	1002*	475*
BRASILIEN	30546	12116	70374	27898		EV	13	9	135	77
INDIEN	930	313	2153	814		LV	38	37	38	37
INDONESIEN	875	353	1861	713		BELG LUXEMB	38	37	38	37
AUSTRAL BUND	1213	532	2867	1237		NIEDERLANDE	21	8	603	263
AUSFUHR	151*	91*	1002*	475*		SCHWEIZ	89	44	88	29
EV	13	9	135	77		OESTERREICH	89	44	270	144
LV	38	37	38	37		• 0901 21,25,80 KAFFEE,GEROESTET,KAFFEEMITTEL EINFUHR 51* 39* 95* 69* AUS LAGER 5 4 ITALIEN 42 31 76 51 AUSFUHR 144* 92* 286* 186* EV 137 87 279 180 LV 1 1 BELG LUXEMB 79 44 157 92 NIEDERLANDE 35 25 77 55	• 0905 00 VANILLE EINFUHR 108* 409* 155* 584* AUS LAGER 73 271 103 381 FRANKREICH 1 2 5 12 MADAGASKAR 64 257 84 336 REUNION 28 105 46 176 FR OZEANIEN 15 45 20 60 AUSFUHR 16* 75* 29* 134* NIEDERLANDE 2 10 9 38 GROSSBRITANN 10 41 10 41 OESTERREICH 1 1 4 22			
BELG LUXEMB	38	37	38	37		• 0901 50 KAFFEESCHALEN UND KAFFEEHAUTCHEN EINFUHR * * * * AUSFUHR * * * *	• 0906 20,50 ZIMT UND ZIMTBLUETEN EINFUHR 789* 232* 1285* 430* EV 31 6 31 6 AUS LAGER 156 50 407 129 MADAGASKAR 160 31 186 35 CEYLON MALED 72 89 210 208 INDONESIEN 125 34 229 56 VR CHINA 355 70 581 118 AUSFUHR 3* 1* 18* 7* EV 3 1 8 3			
NIEDERLANDE	21	8	603	263		• 0907 20,50 GEWUERZNELKEN UND DGL. EINFUHR 503* 158* 1053* 333* AUS LAGER 137 42 294 91 MADAGASKAR 493 153 1034 322 AUSFUHR * * 10* 3*	• 0908 11,19,21,29,51,59,80 MUSKATNUESSE,MUSKATBLUETE UND KARDAMOMEN EINFUHR 1398* 977* 2736* 1919* EV 3 4 29 22 AUS LAGER 455 350 954 704 TANGANJIKA 16 18 19 23 GUATEMALA 14 28 44 75 BR HONDURAS 10 10 10 10 WESTINDIEN 54 45 121 102 INDIEN 32 52 76 105 MALAYSIA USW 211 159 373 265 INDONESIEN 1067 670 2068 1320 HONGKONG 15 11			
SCHWEIZ	89	44	88	29		• 0903 00 MATE EINFUHR 56* 7* 192* 25* AUS LAGER 56 7 171 22 BRASILIEN 56 7 192 25 AUSFUHR 9* 1* 10* 2*	• 0903 00 MATE EINFUHR 56* 7* 192* 25* AUS LAGER 56 7 171 22 BRASILIEN 56 7 192 25 AUSFUHR 9* 1* 10* 2*			
OESTERREICH	89	44	270	144		• 0903 00 MATE EINFUHR 56* 7* 192* 25* AUS LAGER 56 7 171 22 BRASILIEN 56 7 192 25 AUSFUHR 9* 1* 10* 2*	• 0903 00 MATE EINFUHR 56* 7* 192* 25* AUS LAGER 56 7 171 22 BRASILIEN 56 7 192 25 AUSFUHR 9* 1* 10* 2*			

Spezialhandel nach Waren

Wichtigste Herstellungs- und Verbrauchsländer	Februar 1965		Januar/Februar 1965		Wichtigste Herstellungs- und Verbrauchsländer	Februar 1965		Januar/Februar 1965	
	ds = 100 kg	1000 DM	ds = 100 kg	1000 DM		ds = 100 kg	1000 DM	ds = 100 kg	1000 DM
AUSFUHR	112*	84*	143*	106*	FRANKREICH	11807	382	13660	440
EV	53	44	76	59	ARGENTINIEN	1063	24	1560	38
FRANKREICH	78	49	91	59	AUSFUHR	4480*	100*	4630*	108*
					SCHWEDEN	4420	96	4420	96
<p>• 0909 11,15,20,30,40,60,70,81,89</p> <p>ANIS-, STERNANIS-, FENCHEL-, KORIANDER-, KUEMMEL-UND WACHOLDERFRUECHTE</p>					<p>• 1003 01,09</p> <p>ANDERE GERSTE</p>				
EINFUHR	3497*	445*	8231*	1038*	EINFUHR	28112*	7913*	58031*	15773*
EV	24	3	24	3	EV	3974	1021	6765	1731
AUS LAGER	142	24	261	40	FRANKREICH	2192	666	3842	1164
NIEDERLANDE	679	78	1219	138	NIEDERLANDE	5396	1969	9603	3485
ITALIEN	188	42	617	129	GROSSBRITANN	518	130	857	217
SPANIEN	50	11	105	23	SCHWEDEN	5774	1433	12757	3157
JUGOSLAWIEN	567	122	1338	298	DAENEMARK	5581	1486	7759	2045
POLEN	480	49	1507	147	SONJETUNION	500	125	10793	2624
UNGARN	366	45	539	56	USA			3795	855
RUMAENIEN	343	36	1263	122	ARGENTINIEN	498	124	502	125
BULGARIEN	16	2	226	23	AUSTRAL BUND	7653	1980	8123	2101
MAROKKO	309	14	667	35	AUSFUHR	2723*	1386*	4861*	2033*
AUSFUHR	106*	27*	192*	46*	BELG LUXEMB	38	26	38	26
EV	13	2	13	2	NIEDERLANDE	505	129	505	129
NIEDERLANDE	2	1	32	11	DAENEMARK	7	6	1202	278
					DESTERREICH	20	6	540	149
					JUGOSLAWIEN	2117	1191	2325	1309
					POLEN			200	110
<p>• 0910 11,15,20,31,35,41,45,49,80,91,98</p> <p>THYMIAN, LORBEERBLÄTTER, SAFRAN UND INGWER SOWIE ANDERE GEWÜRZE</p>					<p>• 1003 05</p> <p>BRAUGERSTE</p>				
EINFUHR	426*	350*	1398*	737*	EINFUHR	665712*	20778*	1166440*	36625*
EV			10	1	EV	16678	483	45394	1236
LV			3	3	AUS LAGER	4372	129	4372	129
AUS LAGER	187	43	573	119	FRANKREICH	319394	11286	590520	20675
FRANKREICH	1	30	12	57	BELG LUXEMB	1000	38	17205	659
SPANIEN	34	231	429	429	NIEDERLANDE	35678	1317	50429	1861
TUERKEI	134	14	215	23	GROSSBRITANN	91035	2392	146372	3920
RUMAENIEN	33	6	107	20	SCHWEDEN	88835	2280	125757	3206
NIGERIA	130	31	340	70	DAENEMARK	129770	3465	236157	6304
USA			38	29	AUSFUHR	2050*	51*	2050*	51*
VR CHINA	21	5	170	33	DESTERREICH	2050	51	2050	51
AUSFUHR	309*	174*	516*	322*					
EV	62	37	90	56					
LV	5	3	5	3					
BELG LUXEMB	110	50	161	90					
NIEDERLANDE	75	41	131	79					
SCHWEDEN	24	17	35	25					
DAENEMARK	7	4	36	22					
SCHWEIZ	31	19	42	29					
<p>Kapitel 10</p> <p>Getreide</p>					<p>• 1004 01,09</p> <p>HAFER</p>				
EINFUHR	103970*	30345*	199209*	59161*	EINFUHR	296269*	7860*	504046*	13190*
EV	5725	1376	19901	5279	AUS LAGER	36843	845	36843	845
AUS LAGER	2930	869	11078	3130	FRANKREICH	13315	447	20639	683
FRANKREICH	6976	2491	11594	4314	NIEDERLANDE	73369	2526	120532	4138
BELG LUXEMB	188	83	2347	1038	SCHWEDEN			13492	326
NIEDERLANDE	25	10	91	36	USA	35109	808	35109	808
SCHWEDEN	19767	4797	34832	8426	KANADA	11000	259	11000	259
DAENEMARK	6296	1603	6703	1716	ARGENTINIEN	62406	1416	160724	3592
ALGERIEN	1496	529	1496	529	AUSTRAL BUND	101070	2404	142350	3377
USA	149	41	4424	1342	AUSFUHR	38636*	1095*	48942*	1341*
KANADA	49576	15440	95797	30024	BELG LUXEMB	1825	81	2104	94
ARGENTINIEN	19498	5351	41427	11591	DAENEMARK	12220	293	20702	489
SYRIEN			499	145	DESTERREICH	21410	626	21810	637
AUSFUHR	1595*	478*	7843*	2471*	POLEN			1145	26
BELG LUXEMB	63	45	63	45	SYRIEN	3000	82	3000	82
GROSSBRITANN	106	78	392	315					
SCHWEDEN			3720	1228					
DAENEMARK	177	52	177	52					
SCHWEIZ	577	140	2820	668					
TSSCHECHOSLOW	667	160	667	160					
<p>• 1002 01,09</p> <p>ROGGEN</p>					<p>• 1005 02,03,05,09</p> <p>MAIS</p>				
EINFUHR	12870*	406*	15220*	478*	EINFUHR	1163191*	42711*	2453775*	80865*
EV			497	14	EV	15628	376	137100	3321
					AUS LAGER	171757	4153	190770	4628
					FRANKREICH	615833	25759	825802	34225
					ITALIEN	264050	9381	545982	19160
					DESTERREICH	9391	689	9291	689
					UNGARN			7515	443
					RUMAENIEN	10000	265	29976	757
					USA	228534	5570	955786	23344
					KANADA	8611	254	13009	360
					BRASILIEN	657	20	657	20
					ARGENTINIEN	26078	772	65629	1863

Spezialhandel nach Waren

Wichtigste Herstellungs- und Verbrauchsländer	Februar 1965		Januar/Februar 1965		Wichtigste Herstellungs- und Verbrauchsländer	Februar 1965		Januar/Februar 1965	
	ds = 100 kg	1000 DM	ds = 100 kg	1000 DM		ds = 100 kg	1000 DM	ds = 100 kg	1000 DM
ISLAND	125	5	9849	185	* 1108 41,49 STAERKE VON KARTOFFELN EINFUHR 25354* 1222* 60319* 2729* EV AUS LAGER 2381 124 4365 228 AUS LAGER 1960 72 1960 72 NIEDERLANDE 18926 988 35393 1857 POLEN 3260 114 4820 164 TSCHECHOSLOW 3168 120 20100 707 AUSFUHR * * 594* 21* GROSSBRITANN 594 21	* 1108 10,21,29,30,39,60,80 ANDERE STAERKE, INULIN EINFUHR 5618* 266* 10742* 514* EV AUS LAGER 197 9 150 6 AUS LAGER 1003 44 FRANKREICH 1001 43 1842 82 BELG LUXEMB 2031 80 3811 151 NIEDERLANDE 2086 107 3872 206 TOGO 180 8 725 32 AUSFUHR 32821* 1322* 60805* 2467* EV 8323 336 23481 924 BELG LUXEMB 199 8 477 22 NIEDERLANDE 349 20 549 29 GROSSBRITANN 15321 592 24630 984 NORWEGEN 444 18 1830 73 SCHWEDEN 1850 84 3029 134 FINNLAND 99 4 268 17 DAENEMARK 2560 92 10502 366 SCHWEIZ 2525 106 4342 176 NIGERIA 70 4 746 31 USA 4841 184 5857 222 ZYPERN 450 21 450 21 LIBANON 395 15 691 26 ADEN 2250 93 3949 163 HONGKONG 993 54 2473 135			
REP IRLAND	4518	73	4669	77					
NORWEGEN	4970	148	4970	148					
DAENEMARK	121811	2766	184496	4082					
SCHWEIZ	8937	219	21805	519					
OESTERREICH	4785	103	8729	194					
PORTUGAL	248	8	536	18					
POLEN	77467	1562	182956	3621					
TSCHECHOSLOW	14251	247	14251	247					
PERU	2987	118	3834	150					
CEYLON MALED			596	14					
MALAYSIA USW	514	13	3467	76					
* 1103 10,90									
MEHL VON HUELSENFRUECHTEN DER TARIFNUMMER 0705									
EINFUHR	31*	3*	51*	5*					
AUSFUHR	41*	4*	41*	4*					
* 1104 10,90									
MEHL VON FRUECHTEN DES KAP.8									
EINFUHR	30*	11*	68*	23*					
AUS LAGER	6	1	26	5					
AUSFUHR	*	*	1*	2*					
* 1105 00									
MEHL, GRIESS UND FLOCKEN VON KARTOFFELN									
EINFUHR	15*	2*	2607*	595*					
FRANKREICH			923	232					
GROSSBRITANN			1653	360					
AUSFUHR	623*	147*	2025*	388*					
BELG LUXEMB	114	34	358	99					
NIEDERLANDE	60	4	132	25					
ITALIEN	289	68	745	174					
GROSSBRITANN			497	20					
USA	145	37	215	54					
* 1106 11,19,90									
MEHL UND GRIESS VON SAGOMARK UND WURZELN ODER KNOLLEN DER TARIFNUMMER 0706									
EINFUHR	121160*	2737*	296849*	6713*					
EV AUS LAGER	956 918	16 21	956 1399	16 31					
KONGO LEO	3866	114	9695	287					
BRASILIEN	30873	688	141647	3183					
THAILAND	86421	1935	145497	3241					
AUSFUHR	10*	1*	10*	2*					
* 1107 11,19,21,29,61,69,70,80,90									
MALZ, AUCH GEROESTET									
EINFUHR	104533*	5782*	192581*	10686*					
EV AUS LAGER	13133 573	600 28	27143 2073	1293 99					
FRANKREICH	21716	1233	38688	2208					
BELG LUXEMB	52651	3178	96742	5824					
NIEDERLANDE			420	25					
GROSSBRITANN	5968	294	17366	866					
REP IRLAND	3576	175	3576	175					
DAENEMARK			400	19					
POLEN	3400	150	4199	185					
TSCHECHOSLOW	17022	742	30790	1374					
AUSFUHR	48523*	2199*	80143*	3606*					
EV	3100	171	4000	223					
NIEDERLANDE	25	2	225	14					
ITALIEN	6750	363	9850	533					
SCHWEIZ	37644	1614	64414	2749					
NIGERIA	1100	64	2000	116					
PANAMA O K	1000	48	1000	48					
THAILAND			600	33					
JAPAN	2000	107	2000	107					
Kapitel 12									
Olsaaten und ölhaltige Früchte; verschiedene Samen und Früchte; Pflanzen zum Gewerbe- oder Heilgebrauch; Stroh und Futter									
* 1201 05									
BAUMWOLLSAMEN									
EINFUHR	31*	2*	31*	2*					
AUSFUHR	*	*	*	*					
* 1201 11,14									
ERDNUSSEKERNE									
EINFUHR	40057*	3683*	100225*	8779*					
AUS LAGER	357	39	3482	402					
NIEDERLANDE	368	49	568	74					
SUDAN	11308	89	50809	3926					
NIGERIA	16441	1364	25813	2147					
UGANDA			202	16					
TANGANJIK	211	18	1051	87					
SAMBIA			210	18					
SUEDRHODES			118	11					
HALAWI	696	68	1807	174					
REP SUEDAFR	6690	806	13093	1553					
USA	1006	114	1066	121					
MEXIKO	1111	117	438	25					
INDIEN	300	35	1763	186					
INDONESIEN			300	35					
VR CHINA	1926	216	3536	401					

Spezialhandel nach Waren

Wichtigste Herstellungs- und Verbrauchsländer	Februar 1965		Januar/Februar 1965		Wichtigste Herstellungs- und Verbrauchsländer	Februar 1965		Januar/Februar 1965	
	ds = 100 kg	1000 DM	ds = 100 kg	1000 DM		ds = 100 kg	1000 DM	ds = 100 kg	1000 DM
AUSFUHR	687*	99*	1277*	172*	* 1201 51				
PV			4	1	PALMNUESSE UND PALMKERNE				
NIEDERLANDE	196	26	258	33	EINFUHR	49353*	3033*	107170*	6529*
NORWEGEN	152	24	152	24	DAHOMÉ	1935	126	4813	303
SCHWEDEN	201	29	226	32	NIGERIA	37543	2298	79794	4839
FINNLAND	6	1	154	18	KAMERUN	985	58	985	58
OESTERREICH	99	14	339	44	ANGOLA	1912	118	12787	782
* 1201 16,19					TANGANJICA	963	60	963	60
ERDNUESSE IN SCHALEN					REP HONDURAS	3162	202	3162	202
EINFUHR	2775*	299*	5876*	670*	INDONESIEN	2853	171	4664	280
AUS LAGER	226	33	226	33	AUSFUHR	*	*	*	*
LIBYEN	100	13	293	37	* 1201 57,59				
VAR	713	89	937	120	RAPSSAMEN UND RUEBSENSAMEN				
SUDAN	1227	106	1250	108	EINFUHR	65255*	3483*	116539*	6218*
NIGERIA	246	22	246	22	FRANKREICH	10386	551	33606	1866
MEXIKO			1572	142	NIEDERLANDE	1070	71	1308	86
LIBANON	146	19	890	114	SCHWEDEN	29005	1638	45816	2507
SYRIEN	19	2	440	56	BULGARIEN			223	11
ISRAEL	324	48	324	48	KANADA	24794	1223	35586	1748
INDIEN			204	21	AUSFUHR	5752*	372*	33477*	1746*
AUSFUHR	*	*	4*	1*	FRANKREICH	503	83	503	83
* 1201 22,24					NIEDERLANDE	109	5	18500	937
HANFSAAT					DAENEMARK			9265	431
EINFUHR	238*	29*	2648*	310*	TSCHECHOSLOW	5084	272	5084	272
AUS LAGER			5	1	* 1201 61				
TUERKEI	26	3	644	70	RIZINUSSAMEN				
POLEN	198	24	346	42	EINFUHR	38311*	2202*	75977*	4375*
UNGARN			296	38	KENIA	2764	168	2764	168
CHILE	14	2	96	12	TANGANJICA	1117	67	1117	67
LIBANON			100	11	REP HAITI	629	34	629	34
VR CHINA			706	86	ECUADOR	7381	400	32893	1862
NORD KOREA			450	50	PARAGUAY	24332	1407	33552	1946
AUSFUHR	40*	5*	60*	8*	INDONESIEN			942	55
					VR CHINA	2088	126	4080	243
					AUSFUHR	*	*	*	*
* 1201 31					* 1201 67				
KOPRA					SOJABOHNEN				
EINFUHR	340873*	26817*	612461*	47968*	EINFUHR	393032*	17052*	1468170*	63452*
PORT GUINEA	1178	95	1178	95	AUS LAGER	18030	768	108776	4549
NIGERIA	1489	115	5604	449	USA	324984	14020	1384696	59737
INDONESIEN	26730	2169	66592	5312	KANADA	2796	153	2796	153
PHILIPPINEN	311476	24438	534859	41784	VR CHINA	65132	2900	80858	3583
NEUSEELAND			3190	246	AUSFUHR	15597*	839*	15717*	843*
AUSFUHR	1990*	16*	2518*	26*	SCHWEIZ	15317	829	15317	829
NIEDERLANDE	165	3	693	13	* 1201 71,72,74				
* 1201 36,37,38,39					SONNENBLUMENKERNE				
LEINSAMEN					EINFUHR	16094*	828*	39271*	2051*
EINFUHR	16422*	888*	48739*	2617*	AUS LAGER	5141	274	5294	283
BELG LUXEMB	3366	174	7133	368	OESTERREICH	583	44	1549	102
NIEDERLANDE	585	34	1394	80	JUGOSLAWIEN	294	16	772	42
MAROKKO	1159	95	3378	275	TSCHECHOSLOW	739	45	1132	69
TUNESIEN	490	30	490	30	UNGARN	692	42	4322	274
USA	10822	555	36214	1857	BULGARIEN	5141	274	5141	274
AUSFUHR	2138*	123*	2200*	133*	AETHIOPIEN	51	3	2043	129
BELG LUXEMB	1982	103	1993	104	KENIA	834	41	2696	147
* 1201 41,42,44					TANGANJICA	7154	322	19551	881
MOHNSAMEN					REP SUEDAFR	17	1	484	27
EINFUHR	1333*	251*	4051*	682*	KANADA	186	12	1076	68
AUS LAGER	21	4	21	4	AUSFUHR	558*	42*	993*	74*
FRANKREICH			99	13	OESTERREICH	235	21	355	32
NIEDERLANDE	672	122	1398	251	* 1201 45,64,65,97,99				
TUERKEI	21	4	121	25	ANDERE OELSAATEN UND OELHALTIGE FRUECHTE				
POLEN	344	65	1487	223	EINFUHR	8159*	588*	19837*	1328*
TSCHECHOSLOW	296	60	445	76	AUS LAGER	84	6	314	27
BULGARIEN			501	94					
AUSFUHR	30*	6*	184*	32*					
NIEDERLANDE	26	4	176	29					

Spezialhandel nach Waren

Wichtigste Herstellungs- und Verbrauchsländer	Februar 1965		Januar/Februar 1965		Wichtigste Herstellungs- und Verbrauchsländer	Februar 1965		Januar/Februar 1965	
	ds = 100 kg	1000 DM	ds = 100 kg	1000 DM		ds = 100 kg	1000 DM	ds = 100 kg	1000 DM
FRANKREICH	188	17	1099	79	GROSSBRITANN	4479	1055	9025	2124
NIEDERLANDE	1170	95	2696	203	DAENEMARK	158	63	369	163
ITALIEN	1396	154	2089	231	OESTERREICH	50	18	169	64
GROSSBRITANN	1057	62	1828	108	POLEN	1529	569	3552	1319
DAENEMARK	1896	113	5599	297	TSCHECHOSLOW	584	224	2579	1005
OESTERREICH			34	14	USA	99	28	147	42
RUMAENIEN			2733	161	KANADA	97	23	354	150
SUDAN			135	18					
AETHIOPIEN	2192	128	3253	192	AUSFUHR	476*	218*	687*	310*
					EV	230	102	343	151
AUSFUHR	377*	43*	738*	78*	FRANKREICH	188	86	233	105
OESTERREICH	184	20	266	32	SCHWEIZ	237	106	402	178
JAPAN	147	14	245	22	UNGARN	51	26	51	26
* 1202 10,90					* 1203 22,23,24,26,27,28,31,32,33,39				
MEHL VON DELSAATEN ODER DELHALTIGEN FRUECHTEN, AUSGENOMMEN SENFMEHL					SAMEN VON ANDEREM KLEE UND DGL.				
EINFUHR	11*	2*	11*	2*	EINFUHR	11531*	2651*	23492*	5869*
AUSFUHR	745*	76*	1780*	165*	EV	348	74	495	120
NIEDERLANDE	198	16	395	31	AUS LAGER	562	75	570	77
FINNLAND	128	16	186	24	FRANKREICH	825	319	3844	1388
DAENEMARK	151	14	259	23	ITALIEN	1180	138	2597	310
SCHWEIZ	98	10	594	49	GROSSBRITANN	476	58	959	107
* 1203 11					* 1203 41,42,45,46,47,48,50,51,52,53,54,55,59,61				
SAMEN VON ZUCKERRUEBEN					SAMEN VON GRAESERN UND VON AND. FUTTERPFLANZEN, AUSG. VON FUTTERRUEBEN, WICKEN UND LUPINEN				
EINFUHR	3824*	710*	12107*	2309*	EINFUHR	18667*	3502*	32704*	6339*
EV	3376	615	5947	1089	EV			148	33
LV	40	15	44	16	AUS LAGER	235	33	415	86
FRANKREICH			938	189	FRANKREICH	49	25	49	25
NIEDERLANDE	1820	384	6293	1336	SCHWEIZ	35	10	98	42
ITALIEN			202	33	OESTERREICH	13	1	138	32
TUERKEI	1964	311	4615	732	SPANIEN	6	1	70	30
AUSFUHR	6824*	4716*	13632*	8529*	POLEN			98	88
EV	4771	2597	10994	5808	TSCHECHOSLOW	196	40	196	40
FRANKREICH	3780	2065	5195	2838	RUMAENIEN	98	90	98	90
BELG LUXEMB	506	553	1241	1422	USA			299	93
ITALIEN	1246	644	4034	1886	* 1203 65				
GROSSBRITANN			10	14	BLUMENSAMEN				
SCHWEIZ	20	27	210	298	EINFUHR	KG		KG	
OESTERREICH	629	660	629	660	7369*	219*	23745*	919*	
SPANIEN	502	136	506	142	AUS LAGER	11	1	215	14
JUGOSLAWIEN	37	593	1507	1177	FRANKREICH	1838	41	4574	159
JAPAN	8	3	184	57	NIEDERLANDE	1890	74	9911	449
* 1203 12,18					* 1203 21				
SAMEN VON KOHLRUEBEN, RUNKELRUEBEN ODER ANDEREN WURZELN ZU FUTTERZMECKEN					SAMEN VON ROTKLEE				
EINFUHR	2163*	363*	7481*	1273*	EINFUHR	11457*	3405*	29341*	9024*
LV	20	5	68	15	EV	78	30	78	30
PV	21	2	21	2	AUS LAGER	30	4	30	4
AUS LAGER	220	45	1822	371	FRANKREICH	2494	834	8757	2884
FRANKREICH	175	34	175	34	BELG LUXEMB	1384	440	1965	638
ITALIEN	402	73	1043	197	ITALIEN	543	147	2194	631
GROSSBRITANN	444	64	840	120	* 1203 21				
DAENEMARK	21	2	193	52	SAMEN VON ROTKLEE				
SCHWEIZ	50	8	98	16	EINFUHR	11457*	3405*	29341*	9024*
OESTERREICH	154	29	396	76	EV	78	30	78	30
JUGOSLAWIEN			132	22	AUS LAGER	30	4	30	4
SOWJETUNION	20	4	82	16	FRANKREICH	2494	834	8757	2884
POLEN	684	102	2156	320	BELG LUXEMB	1384	440	1965	638
TSCHECHOSLOW	200	41	900	184	ITALIEN	543	147	2194	631
UNGARN			583	77	* 1203 65				
AUSFUHR	812*	228*	954*	262*	BLUMENSAMEN				
LV	42	20	42	20	EINFUHR	KG		KG	
PV			30	9	7369*	219*	23745*	919*	
BELG LUXEMB	345	123	345	123	AUS LAGER	11	1	215	14
NIEDERLANDE	272	50	363	69	FRANKREICH	1838	41	4574	159
SCHWEIZ	42	20	45	21	NIEDERLANDE	1890	74	9911	449
* 1203 21					* 1203 21				
SAMEN VON ROTKLEE					SAMEN VON ROTKLEE				
EINFUHR	11457*	3405*	29341*	9024*	EINFUHR	11457*	3405*	29341*	9024*
EV	78	30	78	30	EV	78	30	78	30
AUS LAGER	30	4	30	4	AUS LAGER	30	4	30	4
FRANKREICH	2494	834	8757	2884	FRANKREICH	1838	41	4574	159
BELG LUXEMB	1384	440	1965	638	NIEDERLANDE	1890	74	9911	449
ITALIEN	543	147	2194	631	GROSSBRITANN	476	58	959	107
* 1203 21					* 1203 65				
SAMEN VON ROTKLEE					BLUMENSAMEN				
EINFUHR	11457*	3405*	29341*	9024*	EINFUHR	KG		KG	
EV	78	30	78	30	7369*	219*	23745*	919*	
AUS LAGER	30	4	30	4	AUS LAGER	11	1	215	14
FRANKREICH	2494	834	8757	2884	FRANKREICH	1838	41	4574	159
BELG LUXEMB	1384	440	1965	638	NIEDERLANDE	1890	74	9911	449
ITALIEN	543	147	2194	631	GROSSBRITANN	476	58	959	107
* 1203 21					* 1203 65				
SAMEN VON ROTKLEE					BLUMENSAMEN				
EINFUHR	11457*	3405*	29341*	9024*	EINFUHR	KG		KG	
EV	78	30	78	30	7369*	219*	23745*	919*	
AUS LAGER	30	4	30	4	AUS LAGER	11	1	215	14
FRANKREICH	2494	834	8757	2884	FRANKREICH	1838	41	4574	159
BELG LUXEMB	1384	440	1965	638	NIEDERLANDE	1890	74	9911	449
ITALIEN	543	147	2194	631	GROSSBRITANN	476	58	959	107
* 1203 21					* 1203 65				
SAMEN VON ROTKLEE					BLUMENSAMEN				
EINFUHR	11457*	3405*	29341*	9024*	EINFUHR	KG		KG	
EV	78	30	78	30	7369*	219*	23745*	919*	
AUS LAGER	30	4	30	4	AUS LAGER	11	1	215	14
FRANKREICH	2494	834	8757	2884	FRANKREICH	1838	41	4574	159
BELG LUXEMB	1384	440	1965	638	NIEDERLANDE	1890	74	9911	449
ITALIEN	543	147	2194	631	GROSSBRITANN	476	58	959	107
* 1203 21					* 1203 65				
SAMEN VON ROTKLEE					BLUMENSAMEN				
EINFUHR	11457*	3405*	29341*	9024*	EINFUHR	KG		KG	
EV	78	30	78	30	7369*	219*	23745*	919*	
AUS LAGER	30	4	30	4	AUS LAGER	11	1	215	14
FRANKREICH	2494	834	8757	2884	FRANKREICH	1838	41	4574	159
BELG LUXEMB	1384	440	1965	638	NIEDERLANDE	1890	74	9911	449
ITALIEN	543	147	2194	631	GROSSBRITANN	476	58	959	107
* 1203 21					* 1203 65				
SAMEN VON ROTKLEE					BLUMENSAMEN				
EINFUHR	11457*	3405*	29341*	9024*	EINFUHR	KG		KG	
EV	78	30	78	30	7369*	219*	23745*	919*	
AUS LAGER	30	4	30	4	AUS LAGER	11	1	215	14
FRANKREICH	2494	834	8757	2884	FRANKREICH	1838	41	4574	159
BELG LUXEMB	1384	440	1965	638	NIEDERLANDE	1890	74	9911	449
ITALIEN	543	147	2194	631	GROSSBRITANN	476	58	959	107
* 1203 21					* 1203 65				
SAMEN VON ROTKLEE					BLUMENSAMEN				
EINFUHR	11457*	3405*	29341*	9024*	EINFUHR	KG		KG	
EV	78	30	78	30	7369*	219*	23745*	919*	
AUS LAGER	30	4	30	4	AUS LAGER	11	1	215	14
FRANKREICH	2494	834	8757	2884	FRANKREICH	1838	41	4574	159
BELG LUXEMB	1384	440	1965	638	NIEDERLANDE	1890	74	9911	449
ITALIEN	543	147	2194	631	GROSSBRITANN	476	58	959	107
* 1203 21					* 1203 65				
SAMEN VON ROTKLEE					BLUMENSAMEN				
EINFUHR	11457*	3405*	29341*	9024*	EINFUHR	KG		KG	
EV	78	30	78	30	7369*	219*	23745*	919*	
AUS LAGER	30	4	30	4	AUS LAGER	11	1	215	14
FRANKREICH	2494	834	8757	2884	FRANKREICH	1838	41	4574	159
BELG LUXEMB	1384	440	1965	638	NIEDERLANDE	1890	74	9911	449
ITALIEN	543	147	2194	631	GROSSBRITANN	476	58	959	107
* 1203 21					* 1203 65				
SAMEN VON ROTKLEE					BLUMENSAMEN				
EINFUHR	11457*	3405*	29341*	9024*	EINFUHR	KG		KG	
EV	78	30	78	30	7369*	219*	23745*	919*	
AUS LAGER	30	4	30	4	AUS LAGER	11	1	215	14
FRANKREICH	2494	834	8757	2884	FRANKREICH	1838	41	4574	159
BELG LUXEMB	1384	440	1965	638	NIEDERLANDE	1890	74	9911	449
ITALIEN	543	147	2194	631	GROSSBRITANN	476	58	959	107
* 1203 21					* 1203 65				
SAMEN VON ROTKLEE					BLUMENSAMEN				
EINFUHR	11457*	3405*	29341*	9024*	EINFUHR	KG		KG	
EV	78	30	78	30	7369*	219*	23745*	919*	
AUS LAGER	30	4	30	4	AUS LAGER	11	1	215	14
FRANKREICH	2494	834	8757	2884	FRANKREICH	1838	41	4574	159
BELG LUXEMB	1384	440	1965	638	NIEDERLANDE	1890	74	9911	449
ITALIEN	543	147	2194	631	GROSSBRITANN	476	58	959	107
* 1203 21					* 1203 65				
SAMEN VON ROTKLEE					BLUMENSAMEN				
EINFUHR	11457*	3405*	29341*	9024*	EINFUHR	KG		KG	
EV	78	30	78	30	7369*	219*	23745*	919*	
AUS LAGER	30	4	30	4	AUS LAGER	11	1	215	14
FRANKREICH	2494	834	8757	2884	FRANKREICH	1838	41	4574	159
BELG LUXEMB	1384	440	1965	638	NIEDERLANDE	1890	74	9911	449
ITALIEN	543	147	2194	631	GROSSBRITANN	476	58	959	107
* 1203 21					* 1203 65				
SAMEN VON ROTKLEE					BLUMENSAMEN				
EINFUHR	11457*	3405*	29341*	9024*	EINFUHR	KG		KG	
EV	78	30	78	30	7369*	219*	23745*	919*	

Spezialhandel nach Waren

Wichtigste Herstellungs- und Verbrauchsländer	Februar 1965		Januar/Februar 1965		Wichtigste Herstellungs- und Verbrauchsländer	Februar 1965		Januar/Februar 1965	
	dx = 100 kg	1000 DM	dx = 100 kg	1000 DM		dx = 100 kg	1000 DM	dx = 100 kg	1000 DM
* 1203 71,75,76,81,82,85,86,90									
GEMUESE-, WICKEN-, LUPINEN- UND FORSTSAMEN SOWIE ANDERE SAMEN, SPOREN UND FRUECHTE ZUR AUSSAAT									
EINFUHR	12574*	1555*	29613*	4504*					
LV	3	4	3	4					
AUS LAGER	28	3	162	24					
FRANKREICH	1619	216	3425	656	SCHWEDEN	82	61	289	264
NIEDERLANDE	424	204	1802	788	FINNLAND	159	165	533	563
ITALIEN	2622	269	3145	658	DAENEMARK	20	20	246	207
SCHWEDEN	191	77	191	77	SCHWEIZ	73	73	666	638
DAENEMARK	125	54	836	261	OESTERREICH	160	134	568	533
PORTUGAL	302	17	946	48	PORTUGAL			75	81
JUGOSLAWIEN	3874	226	6200	359	SPANIEN	475	592	760	896
TUERKEI	682	27	5976	237	MAROKKO	30	21	30	21
POLEN	162	37	231	57	SENEGAL	39	45	39	45
TSCHECHOSLOW	49	17	314	89	DAHOMÉ	35	36	35	36
UNGARN	59	19	1044	139	ZENT AFR REP	70	69	70	69
BULGARIEN	279	30	288	32	ANGOLA	45	54	87	113
MAROKKO	1390	54	2032	78	KENIA	101	70	101	70
TUNESIEN	147	6	640	28	MOSAMBIK	20	17	95	90
USA	46	166	629	720	MADAGASKAR			20	27
KANADA	3	17	6	25	REP SUEDAFR			41	43
BRASILIEN	2	20	2	20	USA	4543	4212	9698	9026
LIBANON	439	20	782	34	MEXIKO			20	25
SYRIEN			536	21	NICARAGUA			50	22
INDIEN	28	4	406	68	WESTINDIEN	75	71	75	71
JAPAN	24	30	29	37	BRASILIEN	174	169	374	363
AUSFUHR	819*	586*	1122*	758*	URUGUAY			30	26
LV	9	5	9	5	ARGENTINIEN	24	25	24	25
FRANKREICH	5	10	36	22	THAILAND	115	106	195	242
BELG LUXEMB	29	19	66	48	MALAYSIAS USW			30	30
NIEDERLANDE	460	199	581	240	JAPAN	1492	1503	2947	2988
NORWEGEN	12	151	15	153	TAIWAN			30	29
DAENEMARK	14	26	31	36	HONGKONG	80	102	80	102
SCHWEIZ	19	9	65	29	FR OZEANIEN			25	28
OESTERREICH	12	12	42	45					
JUGOSLAWIEN	5	35	5	35					
UNGARN	219	31	219	31					
RUMAENIEN		2	2	16					
BULGARIEN	2	37	11	39					
* 1204 11,19,50									
ZUCKERRUEBEN, AUCH SCHNITZEL, ZUCKERROHR									
EINFUHR	10073*	274*	240090*	2029*					
FRANKREICH			37332	251					
BELG LUXEMB			15004	128					
DAENEMARK			168150	1125					
POLEN	8297	222	16936	444					
TSCHECHOSLOW	1776	52	2668	81					
AUSFUHR	*	*	*	*					
* 1205 00									
ZICHORIENWURZELN, FRISCH ODER GETROCKNET									
EINFUHR	7473*	264*	21357*	733*					
POLEN	1482	61	2371	101					
TSCHECHOSLOW	5991	203	18986	632					
AUSFUHR	*	*	*	*					
* 1206 00									
HOPFEN UND HOPFENMEHL									
EINFUHR	3800*	2737*	11459*	7737*					
EV	1061	869	3479	2597					
LV	863	706	1213	948					
AUS LAGER	362	391	426	462					
FRANKREICH	795	568	2277	1627					
BELG LUXEMB	287	206	592	447					
OESTERREICH	241	211	257	225					
JUGOSLAWIEN	758	647	2312	1800					
POLEN	141	108	141	108					
TSCHECHOSLOW	286	295	708	744					
USA	1292	702	5155	2771					
AUSFUHR	10541*	10223*	23534*	22864*					
EV	1894	1769	3470	3151					
LV	187	127	198	137					
FRANKREICH	601	565	1967	1753					
BELG LUXEMB	279	239	679	638					
NIEDERLANDE	185	162	366	334					
ITALIEN	1216	1232	2655	2746					
GROSSBRITANN	77	68	102	82					
NORWEGEN	284	320	484	552					
* 1207 10,21,22,23,24,25,26,29,30,60									
PYRETHRUM, SUESSHOLZWURZELN, QUASSIAHOLZ, TONKA- UND KALABARBOHNEN, KUBEBENPFEFFER, KOKBLAETTER UND AND. HOELZER, WURZELN UND RINDEN, MOHNSTROH, KAMILLE									
EINFUHR	4206*	1429*	7937*	2551*					
EV	14	5	14	5					
AUS LAGER	164	57	468	111					
FRANKREICH	96	18	337	36					
BELG LUXEMB	121	28	207	49					
NIEDERLANDE	53	10	211	42					
ITALIEN	61	17	73	21					
SPANIEN			74	14					
JUGOSLAWIEN	292	52	433	74					
GRIECHENLAND	73	13	133	55					
SOWJETUNION	434	81	989	181					
POLEN	64	9	287	66					
TSCHECHOSLOW	12	10	165	69					
UNGARN	127	59	180	68					
RUMAENIEN	49	6	150	68					
BULGARIEN	241	64	334	88					
VAR	26	17	34	24					
KAMERUN	155	45	232	51					
KONGO LEO	323	152	379	178					
USA	87	26	114	45					
MEXIKO	253	53	253	53					
NICARAGUA	11	98	1	130					
COSTA RICA			10	61					
KOLUMBIEN	109	44	309	126					
BRASILIEN	24	13	59	25					
ARGENTINIEN	143	99	235	128					
IRAN			41	20					
INDIEN	434	264	523	379					
THAILAND			51	17					
VR CHINA	429	155	804	376					
JAPAN	4	16	9	35					
AUSFUHR	223*	99*	603*	208*					
EV			13	9					
BELG LUXEMB	22	6	91	22					
NIEDERLANDE	34	12	68	21					
DAENEMARK	4	10	15	22					
* 1207 50									
PFEFFERMINZE									
EINFUHR	735*	222*	1710*	571*					
AUS LAGER			2	1					
JUGOSLAWIEN	344	90	763	217					
RUMAENIEN	59	25	154	76					
BULGARIEN	323	101	700	245					
AUSFUHR	8*	5*	24*	13*					
* 1207 20,90									
CHINARINDE UND ANDERE PFLANZEN, SAMEN U. FRUECHTE ZUR RIECHMITTELHERSTELLUNG ODER ZU ZWECKEN DER MEDIZIN UND DGL.									
EINFUHR	6703*	1003*	16176*	2553*					
AUS LAGER	288	42	423	66					
FRANKREICH	33	19	137	26					
NIEDERLANDE	92	28	94	29					
OESTERREICH	40	6	85	23					

Spezialhandel nach Waren

Wichtigste Herstellungs- und Verbrauchsländer	Februar 1965		Januar/Februar 1965		Wichtigste Herstellungs- und Verbrauchsländer	Februar 1965		Januar/Februar 1965	
	dz = 100 kg	1000 DM	dz = 100 kg	1000 DM		dz = 100 kg	1000 DM	dz = 100 kg	1000 DM
• 1404 00					FRANKREICH	179	9	756	33
KERNE, SCHALEN UND DGL. ZUM SCHNITZEN					NIEDERLANDE	1301	10	1571	45
EINFUHR	1239*	20*	1700*	28*	ITALIEN	24	10	263	38
AUSFUHR	*	*	*	*	REP. IRLAND			97	14
• 1405 20,91,99					NORWEGEN	2958	76	5513	146
ANDERE WAREN PFLANZLICHEN URSPRUNGS					CHILE	69	7	495	51
EINFUHR	5514*	183*	10116*	444*	CEYLON MALED	653	26	783	31
AUS LAGER	45	7	133	28	JAPAN			17	18
					AUSFUHR	18*	20*	215*	43*

Spezialhandel nach Waren

Wichtigste Herstellungs- und Verbrauchsländer	Februar 1965		Januar/Februar 1965		Wichtigste Herstellungs- und Verbrauchsländer	Februar 1965		Januar/Februar 1965	
	ds = 100 kg	1000 DM	ds = 100 kg	1000 DM		ds = 100 kg	1000 DM	ds = 100 kg	1000 DM

ABSCHNITT III

Tierische und pflanzliche Fette und Öle; Erzeugnisse ihrer Spaltung; genießbare verarbeitete Fette; Wachse tierischen und pflanzlichen Ursprungs

Kapitel 15									
Tierische und pflanzliche Fette und Öle; Erzeugnisse ihrer Spaltung; genießbare verarbeitete Fette; Wachse tierischen und pflanzlichen Ursprungs									
<p>• 1501 01,02 SCHWEINESCHMALZ</p> <p>EINFUHR 5307* 662* 11902* 1441*</p> <p>AUS LAGER 200 28</p> <p>FRANKREICH 6 1 1010 111</p> <p>BELG LUXEMB 176 18</p> <p>NIEDERLANDE 3305 338 7499 772</p> <p>DAENEMARK 718 161 1561 327</p> <p>USA 1278 162 1656 213</p> <p>AUSFUHR 588* 53* 962* 85*</p> <p>BELG LUXEMB 588 53 782 71</p>					<p>AUSFUHR 197* 28* 764* 108*</p> <p>BELG LUXEMB 197 28 612 86</p> <p>ITALIEN 100 17</p>				
<p>• 1501 41 GFLUEGELFETT, AUSGEPRESST ODER AUSGESCHMOLZEN</p> <p>EINFUHR 432* 164* 1226* 376*</p> <p>AUS LAGER 5 1 43 10</p> <p>FRANKREICH 64 41 67 43</p> <p>NIEDERLANDE 183 73 318 130</p> <p>UNGARN 160 44 778 188</p> <p>AUSFUHR</p>					<p>• 1504 21,29,31,39 LEBEROELE VON FISCHEN</p> <p>EINFUHR 946* 88* 2380* 240*</p> <p>FRANKREICH 235 33</p> <p>NIEDERLANDE 325 26</p> <p>ISLAND 543 45</p> <p>NORWEGEN 971 103</p> <p>PORTUGAL 272 28</p> <p>AUSFUHR 1265* 131* 2458* 255*</p> <p>NIEDERLANDE 384 35 581 52</p> <p>DAENEMARK 188 17</p> <p>SCHWEIZ 711 77 1365 148</p> <p>OESTERREICH 142 15 230 27</p>				
<p>• 1502 11,12,21,31,42 TALG, ROH ODER AUSGESCHMOLZEN, EINSCHL. PREMIER JUS</p> <p>EINFUHR 49814* 3962* 91085* 6901*</p> <p>EV 180 8 356 14</p> <p>LV 5 1 11 2</p> <p>AUS LAGER 1187 86 1930 132</p> <p>FRANKREICH 738 33 1529 59</p> <p>NIEDERLANDE 2773 235 4784 411</p> <p>NORWEGEN 299 21</p> <p>SCHWEDEN 4990 375 9870 714</p> <p>DAENEMARK 470 36 792 63</p> <p>USA 36708 2969 69601 5314</p> <p>ARGENTINIEN 1486 114 1506 115</p> <p>AUSTRAL BUND 2618 198 2618 198</p> <p>AUSFUHR 26739* 2388* 48436* 4335*</p> <p>EV 59 4 178 13</p> <p>FRANKREICH 4144 410 8458 833</p> <p>BELG LUXEMB 2206 202 3351 302</p> <p>NIEDERLANDE 4665 282 7610 493</p> <p>ITALIEN 775 67</p> <p>GROSSBRITANN 11140 1090</p> <p>DAENEMARK 17 68</p> <p>SCHWEIZ 2992 267 5978 508</p> <p>TSCHECHOSLOW 340 32 340 32</p> <p>UNGARN 573 41 1317 106</p> <p>BULGARIEN 322 28 322 28</p> <p>VAR 3848 387 8006 794</p>					<p>• 1504 51,59 FETTE UND OELE VON FISCHEN, AUSGENOMMEN LEBEROELE</p> <p>EINFUHR 70398* 5247* 145715* 11181*</p> <p>FRANKREICH 651 49 1755 132</p> <p>BELG LUXEMB 616 43 1223 85</p> <p>NIEDERLANDE 3500 257 4998 371</p> <p>NORWEGEN 2375 147 2946 199</p> <p>DAENEMARK 764 33 1439 118</p> <p>PORTUGAL 200 15 5191 391</p> <p>SPANIEN 200 13</p> <p>MAROKKO 849 45</p> <p>ANGOLA 3343 261 8563 674</p> <p>PERU 54064 4060 113466 8793</p> <p>CHILE 3875 282 3875 282</p> <p>ARGENTINIEN 1010 80 1010 80</p> <p>AUSFUHR 2507* 201* 19666* 1523*</p> <p>NIEDERLANDE 919 75 3589 300</p> <p>SCHWEDEN 14094 1066</p> <p>DAENEMARK 1337 103 1713 132</p>				
<p>• 1503 11,19,91,99 SCHMALZ STEARIN, OLEOSTEARIN, SCHMALZ OEL, OLEOMARGARIN UND TALGOEL</p> <p>EINFUHR 334* 46* 753* 104*</p> <p>LV 100 13 298 38</p> <p>AUS LAGER 78 15</p> <p>BELG LUXEMB 122 18 244 34</p> <p>GROSSBRITANN 100 13 298 38</p> <p>USA 31 7 150 24</p>					<p>• 1504 71,73,74,90 FETTE UND OELE VON MEERESSAEUGETIEREN</p> <p>EINFUHR 25102* 2123* 29930* 2508*</p> <p>AUS LAGER 31 4 31 4</p> <p>NIEDERLANDE 8706 691 11478 913</p> <p>GROSSBRITANN 164 19 361 37</p> <p>NORWEGEN 670 61 1476 137</p> <p>SOWJETUNION 838 54 1685 108</p> <p>PERU 195 15 401 30</p> <p>JAPAN 14327 1268 14327 1268</p> <p>AUSFUHR 255* 36* 445* 62*</p> <p>ITALIEN 52 9 107 19</p>				
<p>• 1505 10,90 WOLFFETT UND DARAUS STAMMENDE FETTSTOFFE</p> <p>EINFUHR 1090* 206* 1996* 363*</p> <p>FRANKREICH 62 19 213 56</p> <p>BELG LUXEMB 236 44 390 81</p> <p>NIEDERLANDE 22 18 53 24</p> <p>GROSSBRITANN 698 101 1151 163</p> <p>AUSFUHR 1283* 247* 2217* 429*</p> <p>FRANKREICH 25 4 238 21</p> <p>NIEDERLANDE 713 153 1243 256</p> <p>SCHWEDEN 45 5 92 16</p> <p>SCHWEIZ 21 29 34 46</p> <p>OESTERREICH 13 8 59 20</p> <p>USA 297 29 297 29</p>									

Spezialhandel nach Waren

Wichtigste Herstellungs- und Verbrauchsländer	Februar 1965		Januar/Februar 1965		Wichtigste Herstellungs- und Verbrauchsländer	Februar 1965		Januar/Februar 1965	
	ds = 100 kg	1000 DM	ds = 100 kg	1000 DM		ds = 100 kg	1000 DM	ds = 100 kg	1000 DM
* 1506 10,90					AUSFUHR	3628*	383*	5931*	669*
ANDERE TIERISCHE FETTE UND ÖLE					EV	1842	195	3591	393
EINFUHR	13930*	993*	32100*	2143*	ITALIEN	600	66	1000	110
FRANKREICH	372	29	481	37	SCHWEDEN	600	62	1222	132
BELG LUXEMB	2065	126	4091	250	SCHWEIZ	462	52	513	76
NIEDERLANDE	2498	194	2897	218	OESTERREICH	1572	168	2522	277
GROSSBRITANN	156	30	478	64	KANAR INSELN			150	18
NORWEGEN	883	64	1573	109					
SCHWEDEN	1744	133	3945	302					
DAENEMARK	5203	356	9721	643					
OESTERREICH	1005	55	1680	88					
USA	2	2	7070	422					
AUSFUHR	22969*	1308*	48108*	2845*	* 1507 29,30,32,33,70				
BELG LUXEMB	1401	93	2987	206	OLIVENÖL				
NIEDERLANDE	7630	435	18542	1064	EINFUHR	1584*	444*	4039*	1208*
ITALIEN	6084	410	15302	958	AUS LAGER	21	9	37	14
NORWEGEN	5468	193	5468	193	ITALIEN	577	208	1758	658
SCHWEIZ	964	63	1837	123	SPANIEN	367	92	1578	390
SPANIEN	848	58	2851	195	GRIECHENLAND	542	135	563	142
UNGARN	210	13	673	51	AUSFUHR	*	*	1*	1*
UGANDA	298	28	298	28					
* 1507 01,02,03,04					* 1507 35,36,37,38				
BAUMWOLLSAATÖL					PALMKERNOEL				
EINFUHR	94441*	10161*	215491*	22546*	EINFUHR	8634*	986*	21392*	2416*
BULGARIEN			8092	803	NIEDERLANDE	5450	613	16950	1905
USA	94441	10161	204256	21430	PORTUGAL	500	61	500	61
ISRAEL			3143	313	KONGO LEO	2654	304	2654	304
AUSFUHR	322*	44*	425*	58*	ANGOLA			1258	138
EV	322	44	422	57	AUSFUHR	863*	117*	1269*	167*
DAENEMARK	97	14	197	27	SCHWEIZ	108	14	514	64
SCHWEIZ	225	30	225	30	UNGARN	751	102	751	102
* 1507 11,12,13,14					* 1507 41,42,43,44				
ERDNUSÖL					PALMÖL				
EINFUHR	26353*	3827*	68492*	9934*	EINFUHR	98047*	9250*	174974*	16493*
EV	1192	179	5036	724	EV			2412	242
AUS LAGER			51	3	AUS LAGER	1400	107	1400	107
FRANKREICH	3781	518	7224	998	NIEDERLANDE	416	38	715	60
SUDAN	1542	224	1542	224	NIGERIA	5032	466	22103	2068
NIGERIA	8276	832	24613	3258	KAMERUN			3044	308
USA	15038	2256	35016	5440	KONGO LEO	48828	4664	78580	7479
AUSFUHR	1378*	178*	2053*	277*	PARAGUAY	4115	272	4115	272
EV	1378	178	1861	253	INDONESIEN	39656	3810	66417	6306
NIEDERLANDE			93	14	AUSFUHR	2570*	333*	6664*	846*
OESTERREICH	782	114	1166	177	EV	2501	324	6385	823
MAURITIUS	99	10	198	20	LV	69	9	69	9
ZYPERN	229	27	229	27	NIEDERLANDE			89	13
MASKAT OMAN			99	12	GROSSBRITANN	76	11	228	34
AUSTRAL BUND	268	27	268	27	SCHWEIZ	1015	136	1916	257
					OESTERREICH			203	26
					JUGOSLAVIEN			999	124
					TSCHECHOSLOW			999	124
					UNGARN	401	51	2064	258
* 1507 21,22,23,24									
KOKOSOEL					* 1507 45,46,47,48				
EINFUHR	23406*	2704*	55807*	6451*	RAPS-UND RUEBOEL				
AUS LAGER	250	29	445	54	EINFUHR	2317*	242*	6347*	612*
NIEDERLANDE	19543	2218	45325	5181	AUS LAGER			240	10
SCHWEIZ	136	31	136	31	FRANKREICH	1714	175	4714	480
PORTUGAL			500	61	SCHWEDEN	603	67	1633	132
CEYLON MALED	1466	189	2275	292	AUSFUHR	7520*	926*	15267*	1811*
PHILIPPINEN	2261	266	7560	881	FRANKREICH	1256	162	1256	162
AUSFUHR	180*	19*	602*	77*	NIEDERLANDE	7	2	166	17
EV			144	20	SCHWEIZ	409	46	1314	134
SCHWEIZ			177	23	OESTERREICH	1020	107	1550	171
OESTERREICH			101	15	TSCHECHOSLOW	390	40	390	40
GUATEMALA			144	20	SUDAN	3600	472	3600	472
					UGANDA			675	86
					MAURITIUS	247	26	2582	310
					ZYPERN			475	49
					AUSTRAL BUND	585	70	3253	369
* 1507 25,26,27,28									
LEINOEL									
EINFUHR	52530*	4735*	109466*	9921*					
EV	5756	515	20608	1868					
AUS LAGER	553	51	1303	124					
BELG LUXEMB	2000	186	2000	186					
USA	500	44	2321	217					
ARGENTINIEN	50018	4503	105127	9515					

Spezialhandel nach Waren

Wichtigste Herstellungs- und Verbrauchsländer	Februar 1965		Januar/Februar 1965		Wichtigste Herstellungs- und Verbrauchsländer	Februar 1965		Januar/Februar 1965	
	dx = 100 kg	1000 DM	dx = 100 kg	1000 DM		dx = 100 kg	1000 DM	dx = 100 kg	1000 DM
* 1507 49,50					* 1508 10,91,95				
RIZINUSOEL					TIERISCHE UND PFLANZLICHE OELE, GEKOCHT, OXYDIERT ODER ANDERS MODIFIZIERT				
EINFUHR	4866*	540*	7965*	873*	EINFUHR	573*	107*	1813*	346*
BELG LUXEMB	588	70	588	70	EV	102	26	102	26
BRASIL IEN	4278	470	7247	787	AUS LAGER	36	9	246	44
ARGENTINIEN			150	16	FRANKREICH	106	28	232	59
AUSFUHR	2330*	296*	3907*	499*	NIEDERLANDE	270	41	866	137
NIEDERLANDE	440	52	820	96	GROSSBRITANN	77	14	262	48
ITALIEN	200	24	200	24	SCHWEIZ	108	19	274	43
DAENEMARK	410	53	560	72	USA	10	4	167	55
SCHWEIZ			300	36	AUSFUHR	5419*	837*	7248*	1139*
OESTERREICH	940	118	1551	199	EV	2983	350	4032	474
BULGARIEN	198	29	198	29	LV	49	10	87	19
VENEZUELA			97	15	FRANKREICH	391	84	453	100
* 1507 61,62,63,64					* 1509 00				
SOJAOEL					DEGRAS				
EINFUHR	4041*	391*	4736*	438*	EINFUHR	192*	8*	397*	16*
NIEDERLANDE	395	33	898	57	AUSFUHR	59*	5*	83*	7*
DAENEMARK	3518	352	3518	352					
ISRAEL			192	23					
AUSFUHR	16366*	1688*	33174*	3422*					
EV	917	89	2027	197					
FRANKREICH	636	77	1273	152					
BELG LUXEMB	5	1	2965	248					
NIEDERLANDE	6460	622	10378	1041					
ITALIEN	351	37	1063	115					
SCHWEIZ	2544	229	4357	398					
OESTERREICH	5484	603	7981	858					
PORTUGAL	249	34	454	60					
GRIECHENLAND			430	45					
KANAR INSELN			1980	220					
ZYPERN			386	39					
NEUSEELAND	538	70	1804	230					
* 1507 65,66,67,68					* 1510 32				
SONNENBLUMENOEL					DESTILLATIONSFETTSAEUREN				
EINFUHR	40046*	3913*	65333*	6485*	EINFUHR	6006*	346*	12869*	745*
EV	1566	197	7812	844	EV	788	64	6648	380
SOWJETUNION	36537	3540	52353	5074	AUS LAGER	41	3	41	3
UNGARN			740	77	NIEDERLANDE	393	31	1170	86
RUMAENIEN	3509	373	6902	719	ITALIEN	200	11	1140	62
BULGARIEN			5338	615	GROSSBRITANN			136	27
AUSFUHR	6613*	838*	13648*	1678*	NORWEGEN	106	9	306	24
EV	5471	669	8891	1052	SCHWEDEN			195	12
BELG LUXEMB	19	6	102	31	DAENEMARK	195	22	195	22
SCHWEDEN	3	1	69	26	SPANIEN			2903	173
DAENEMARK			2362	237	USA	4969	252	5149	267
SCHWEIZ	2488	316	5074	638	AUSFUHR	40336*	3921*	83160*	8079*
OESTERREICH	751	105	1770	217	EV	14655	1545	28278	2972
ZYPERN	3221	388	4095	491	FRANKREICH	4932	431	7343	662
* 1507 05,06,07,08,16,18,20,55,56,57,58, 91,92,95,96,97,98					* 1510 32				
ANDERE FETTE PFLANZLICHE OELE					DESTILLATIONSFETTSAEUREN				
EINFUHR	4483*	791*	10692*	1814*	EINFUHR	6006*	346*	12869*	745*
EV			985	97	EV	788	64	6648	380
LV	3	1	3	1	AUS LAGER	41	3	41	3
AUS LAGER	2	1	16	7	NIEDERLANDE	393	31	1170	86
BELG LUXEMB	3	1	215	35	ITALIEN	200	11	1140	62
NIEDERLANDE	172	31	627	112	GROSSBRITANN			136	27
BULGARIEN			985	97	NORWEGEN	106	9	306	24
USA	800	99	2350	320	SCHWEDEN			195	12
BRASIL IEN	260	36	647	89	DAENEMARK	195	22	195	22
ARGENTINIEN	354	68	938	181	SCHWEIZ	2084	233	4102	448
VR CHINA	2818	523	4635	857	OESTERREICH	1977	210	3135	329
JAPAN	23	10	194	86	PORTUGAL	339	24	539	41
AUSFUHR	2548*	351*	3442*	507*	SPANIEN	1340	154	2963	322
EV	398	51	398	51	TUERKEI	400	29	466	57
FRANKREICH	182	25	380	52	TSCHECHOSLOW			400	33
BELG LUXEMB	648	77	652	85	ALBANIEN	408	35	408	35
NIEDERLANDE	889	118	940	129	KANAR INSELN			497	40
SCHWEDEN	117	16	342	44	MAROKKO	499	43	549	57
FINNLAND	75	18	190	41	ALGERIEN			200	24
DAENEMARK	179	27	269	35	LIBANON	3039	275	3039	275
SCHWEIZ	1	7	115	25	OBERVOLTA			1497	150
OESTERREICH	20	7	55	19	SENEGAL	2899	215	3465	253
AUSTRAL BUND	289	37	289	37	BURUNDI RWAN	780	99	780	99
					AETHIOPIEN				
					KENIA				
					UGANDA				
					TANGANJIKA				
					USA				
					PERU				
					ARGENTINIEN				
					LIBANON				
					SYRIEN				
					IRAN				
					ISRAEL				
					PAKISTAN				
					NEUSEELAND				

Spezialhandel nach Waren

Wichtigste Herstellungs- und Verbrauchsländer	Februar 1965		Januar/Februar 1965		Wichtigste Herstellungs- und Verbrauchsländer	Februar 1965		Januar/Februar 1965	
	ds = 100 kg	1000 DM	ds = 100 kg	1000 DM		ds = 100 kg	1000 DM	ds = 100 kg	1000 DM
* 1510 01,05,10,39,50					* 1511 20,50				
ANDERE TECHNISCHE FETTSÄUREN, SAURE ÖLE AUS DER RAFFINATION					REINGLYZERIN, GLYZERINWASSER UND-UNTERLAUGEN				
EINFUHR	20649*	1457*	47619*	3044*	EINFUHR	4538*	696*	9568*	1454*
EV	12627	895	23764	1527	AUS LAGER			459	70
AUS LAGER	1130	67	4223	245	BELG LUXEMB			202	22
FRANKREICH	3418	252	3815	293	USA	202	39	444	85
BELG LUXEMB	2722	218	5162	457	AUSFUHR	3388*	579*	6080*	1053*
NIEDERLANDE	6980	568	12807	913	PV	2	1	2	1
ITALIEN	797	43	3591	207	NORWEGEN			510	93
GROSSBRITANN	321	21	579	31	SCHWEDEN	845	149	1709	290
NORWEGEN	673	44	3232	169	SPANIEN			816	146
SCHWEDEN	825	51	2616	165	POLEN	890	143	1300	209
FINNLAND			450	37	RUMÄNIEN	1498	251	1498	251
DAENEMARK	559	34	1117	75	PAKISTAN	2	1	21	12
SCHWEIZ	1103	68	1685	94					
OESTERREICH	208	10	722	35					
MALTA			191	11					
JUGOSLAWIEN	1811	85	2358	108					
POLEN			180	11					
TSCHECHOSLOW	289	8	447	20					
UNGARN	174	11	500	32					
MAROKKO	501	23	501	32					
USA	233	20	5643	365					
PERU			1994	59					
AUSFUHR	13319*	1069*	25416*	2146*					
EV	1805	148	3925	329					
PV	736	72	1289	125					
FRANKREICH	4381	315	5538	404					
BELG LUXEMB	1442	100	2637	193					
NIEDERLANDE	1218	103	3014	247					
ITALIEN	199	20	1517	144					
GROSSBRITANN	367	54	758	126					
SCHWEDEN	285	24	285	24					
DAENEMARK	618	55	628	56					
SCHWEIZ	752	79	1856	188					
OESTERREICH	414	46	1006	104					
TUERKEI	99	12	423	45					
UNGARN	1107	87	1407	110					
RUMÄNIEN			1009	109					
SENEGAL	499	30	499	30					
NIGERIA			100	11					
KOLUMBIEN			199	18					
VENEZUELA	115	11	203	21					
LIBANON			199	18					
SYRIEN			1260	81					
IRAK	500	34	1000	68					
IRAN	160	12	326	31					
* 1510 80					* 1513 10,90				
TECHNISCHE FETTALKOHOLE					MARGARINE U. AND. GENIESSBARE VERARBEITETE FETTE				
EINFUHR	3279*	365*	4537*	566*	EINFUHR	227*	32*	340*	48*
AUS LAGER	116	18	347	54	LV	3	1	3	1
FRANKREICH	2673	253	3275	327	FRANKREICH	200	28	300	42
GROSSBRITANN	24	22	77	55	AUSFUHR	2670*	416*	5726*	898*
USA	567	87	1133	175	EV	1096	142	2191	298
AUSFUHR	12735*	2368*	18892*	3643*	FRANKREICH			370	53
FRANKREICH	3589	593	5035	853	BELG LUXEMB	1067	192	1974	357
BELG LUXEMB	149	30	350	70	ITALIEN	119	18	280	42
NIEDERLANDE	232	48	244	52	SCHWEIZ	94	18	163	31
ITALIEN	3618	698	4882	919	OESTERREICH	1308	171	2354	306
GROSSBRITANN	460	89	893	196	UNGARN	4	1	507	93
NORWEGEN	24	7	626	162					
SCHWEDEN	452	72	541	91					
DAENEMARK	204	25	273	46					
SCHWEIZ	844	161	1416	263					
OESTERREICH	51	11	197	39					
SPANIEN			207	44					
JUGOSLAWIEN			26	10					
POLEN	500	81	649	111					
TSCHECHOSLOW	589	110	880	164					
BULGARIEN	981	188	981	188					
USA	1	3	224	76					
KANADA	223	47	288	62					
MEXIKO	415	101	415	101					
BRASILIEN	80	23	85	25					
ARGENTINIEN	7	13	114	30					
IRAN	52	13	79	23					
INDIEN	98	20	207	46					
* 1511 10					* 1514 00				
ROHGLYZERIN					WALRAT				
EINFUHR	607*	65*	7348*	783*	EINFUHR	281*	39*	553*	78*
BELG LUXEMB	604	64	808	85	AUS LAGER			5	1
NIEDERLANDE	3	1	204	25	GROSSBRITANN	90	17	198	38
INDONESIEN			3340	351	NORWEGEN	191	22	355	40
PHILIPPINIEN			2996	322	AUSFUHR	166*	44*	254*	68*
AUSFUHR	2629*	328*	4819*	580*	NIEDERLANDE	53	14	93	25
FRANKREICH	195	21	195	21					
ITALIEN	1484	181	2872	344					
SCHWEIZ	554	81	554	81					
OESTERREICH	198	22	1000	111					
TSCHECHOSLOW	198	23	198	23					
* 1515 10,90					* 1515 10,90				
BIENENWACHS UND ANDERES INSEKTENWACHS					BIENENWACHS UND ANDERES INSEKTENWACHS				
EINFUHR	1042*	423*	2488*	984*	EINFUHR	1042*	423*	2488*	984*
EV	27	10	27	10	EV	27	10	27	10
AUS LAGER	115	46	230	94	AUS LAGER	115	46	230	94
TUERKEI	50	22	126	57	UNGARN	50	22	126	57
UNGARN			350	196	PORT GUINEA			39	43
PORT GUINEA			90	43	REP GUINEA			72	29
REP GUINEA			72	29	ZENT AFR REP			88	37
ZENT AFR REP			59	25	KONGO LEO			51	23
KONGO LEO			51	23	ANGOLA			217	105
ANGOLA			217	105					

Spezialhandel nach Waren

Wichtigste Herstellungs- und Verbrauchsländer	Februar 1965		Januar/Februar 1965		Wichtigste Herstellungs- und Verbrauchsländer	Februar 1965		Januar/Februar 1965	
	ds = 100 kg	1000 DM	ds = 100 kg	1000 DM		ds = 100 kg	1000 DM	ds = 100 kg	1000 DM

ABSCHNITT IV

Waren der Lebensmittelindustrie; Getränke, alkoholische Flüssigkeiten und Essig; Tabak

Kapitel 16

Zubereitungen von Fleisch, Fischen, Krebstieren und Weichtieren

* 1601 11,19,51,52,53,59,99

WUERSTE UND DGL. AUS FLEISCH, SCHLACHTABFALL ODER TIERBLUT

EINFUHR	2191*	1143*	4514*	2499*
AUS LAGER	6	5	27	19
FRANKREICH	616	258	904	387
BELG LUXEMB	209	93	631	283
NIEDERLANDE	574	263	1019	498
ITALIEN	104	49	175	88
DAENEMARK	71	34	291	166
POLEN	29	34	37	43
UNGARN	582	407	1322	939
RUMAENIEN			100	71
USA	6	5	29	20
AUSFUHR	491*	281*	1151*	701*
EV	2	1	2	1
FRANKREICH	93	52	383	277
NIEDERLANDE	33	14	66	30
GROSSBRITANN	139	82	366	183
SCHWEIZ	30	17	36	40
LIBERIA			17	14
USA	138	91	204	128

* 1602 61

SCHINKEN VON SCHWEINEN, ANDERS ZUBEREITET

EINFUHR	278*	169*	544*	320*
FRANKREICH	168	106	292	182
NIEDERLANDE	38	26	52	37
TSCHECHOSLOW	47	24	69	36
RUMAENIEN			100	49
AUSFUHR	1669*	792*	2675*	1272*
GROSSBRITANN	1424	654	2262	1015
SCHWEIZ	2	2	17	20
USA	223	123	353	212

* 1602 11,12,13,18,40,50,62,63,65,67,68,71,79,99

ANDERES FLEISCH UND SCHLACHTABFALL, ANDERS ZUBEREITET ODER HALTBAR GEMACHT

EINFUHR	20498*	7347*	44984*	15771*
LV			36	97
AUS LAGER	354	67	871	213
FRANKREICH	1860	778	2940	1302
BELG LUXEMB	94	53	381	160
NIEDERLANDE	2817	1386	5699	2611
NORWEGEN	230	99	449	203
SCHWEDEN	84	21	222	72
DAENEMARK	1092	464	2442	946
JUGOSLAWIEN	418	130	1092	348
POLEN	661	230	1652	592
TSCHECHOSLOW	638	272	1249	526
UNGARN	602	253	826	357
KENIA	81	31	81	31
REP SUEDAFR	1572	503	3153	1037
USA	3304	663	8106	1546
BRASILIEN	120	38	499	138
URUGUAY	16	10	43	22
ARGENTINIEN	947	327	1162	411
JAPAN			25	23
AUSFUHR	1881*	827*	22333*	5769*
EV	77	228	143	403
LV	6	17	6	17
BELG LUXEMB	39	20	50	27
NIEDERLANDE	69	27	167	57
ITALIEN			141	21
GROSSBRITANN	25	11	42	23
NORWEGEN	83	245	140	415
SCHWEIZ	114	24	136	50
TUERKEI	1090	346	346	346
SOWJETUNION			20000	4633
KONGO BRAZZ	400	125	400	125

* 1603 11,19,30,50

FLEISCHEXTRAKTE UND FLEISCHSAEFTE

EINFUHR	912*	1807*	1380*	3661*
AUS LAGER	26	151	46	262
GROSSBRITANN	564	743	564	743
NORWEGEN	195	224	341	391
JUGOSLAWIEN			73	389
TANGANJIKA			155	813
MADAGASKAR	16	89	35	274
REP SUEDAFR			134	184
BRASILIEN	114	683	18	199
JAPAN	18	41	18	41
AUSFUHR	15*	78*	15*	78*
FRANKREICH	8	38	8	38
FINNLAND	5	34	5	34

* 1604 53

SARDINEN, ZUBEREITET ODER HALTBAR GEMACHT

EINFUHR	12849*	4164*	27573*	8855*
AUS LAGER	695	262	1970	714
PORTUGAL	9155	3178	20090	6887
SPANIEN	158	58	219	81
MAROKKO	3522	925	7240	1879
AUSFUHR	*	*	2*	1*

* 1604 11,15,51,52,54,55,56,57,61,69,90

ANDERE FISCHES, ZUBEREITET ODER HALTBAR GEMACHT

EINFUHR	19261*	5356*	39025*	10534*
EV		4	1	8
AUS LAGER	2223	743	3714	1361
FRANKREICH			156	54
BELG LUXEMB			37	10
NIEDERLANDE	2965	377	6214	801
GROSSBRITANN	2216	603	2815	686
ISLAND			17	15
REP IRLAND			214	26
NORWEGEN	2082	583	3503	981
SCHWEDEN	15	8	900	63
DAENEMARK	463	113	882	223
PORTUGAL	66	42	379	181
SPANIEN	288	188	712	440
JUGOSLAWIEN	1576	442	2898	775
SOWJETUNION	14	97	43	27
RUMAENIEN	1	12	2	2
KANADA	64	33	6	34
PERU	429	139	703	214
IRAN	7	94	16	149
MALAYSIAS USW	153	42	265	74
JAPAN	8776	2547	19208	5508
AUSFUHR	5520*	1698*	10757*	3286*
EV	1	5	16	26
FRANKREICH	766	196	1502	393
BELG LUXEMB	123	63	304	136
NIEDERLANDE	714	14	76	30
ITALIEN	714	208	1316	365
GROSSBRITANN	129	44	207	69
SCHWEDEN	48	33	115	73
SCHWEIZ	542	191	912	313
OESTERREICH	1662	456	3282	925
SPANIEN		55	137	94
MAROKKO			15	13
REP SUEDAFR	40	13	85	27
USA	341	101	818	236
KANADA	192	65	282	94
JORDANIEN	200	52	703	184
AUSTRAL BUND	469	132	733	196

* 1605 10,30,80

KREBSTIERE UND WEICHTIERE, ZUBEREITET ODER HALTBAR GEMACHT

EINFUHR	1330*	1031*	2802*	1820*
AUS LAGER	124	114	345	338
FRANKREICH	31	34	62	61
NIEDERLANDE	103	28	184	55

Spezialhandel nach Waren

Wichtigste Herstellungs- und Verbrauchsländer	Februar 1965		Januar/Februar 1965		Wichtigste Herstellungs- und Verbrauchsländer	Februar 1965		Januar/Februar 1965	
	ds = 100 kg	1000 DM	ds = 100 kg	1000 DM		ds = 100 kg	1000 DM	ds = 100 kg	1000 DM
DAENEMARK	120	89	292	191	* 1703 10,30,40,50,80 MELASSEN, AUCH ENTFÄERBT EINFUHR 45729* 486* 92200* 1032* AUS LAGER 21627 221 FRANKREICH 13924 178 29910 436 TUERKEI 27573 246 35530 300 POLEN 21627 221 TUNESIEN 4032 60 4032 60 AUSFUHR * * 200* 3*				
PORTUGAL	19	8	55	21					
SPANIEN	270	99	531	194					
SOWJETUNION	369	382	476	501					
VAR	20	17	45	38					
REP SUEDAFR	35	51	70	110					
USA	127	28	594	117					
KANADA	83	181	111	240					
CHILE	62	57	217	193					
JAPAN	48	31	74	43					
AUSFUHR	111*	111*	175*	166*					
NIEDERLANDE	46	37	46	37					
ITALIEN	34	50	50	66					
GROSSBRITANN	25	18	60	43					
Kapitel 17									
Zucker und Zuckerwaren									
* 1701 11 ROHRZUCKER, ROH, FEST									
EINFUHR	5008*	136*	6494*	197*					
DOMINIK REP	5008	136	5008	136					
PERU			1486	61					
AUSFUHR	*	*	*	*					
* 1701 15 RUEBENZUCKER, ROH, FEST									
EINFUHR	*	*	2500*	79*					
FRANKREICH			2500	79					
AUSFUHR	*	*	*	*					
* 1701 31,39 VERBRAUCHSZUCKER, FEST									
EINFUHR	86332*	4007*	137304*	6598*					
EV	2107	75	3625	133					
AUS LAGER	139	6	657	24					
FRANKREICH	72206	3549	109482	5632					
BELG LUXEMB	6414	234	16691	618					
NIEDERLANDE	300	11	800	28					
TSCHECHOSLOW	7253	203	10197	309					
AUSFUHR	4*	1*	135*	15*					
SCHWEIZ			125	12					
* 1702 10,20,31,39,91,93,94,98 ANDERE ZUCKER, SIRUPE, KUNSTHONIG UND KARAMELISIERTE MELASSEN									
EINFUHR	13746*	870*	24895*	1611*					
EV	150	9	300	18					
AUS LAGER	3	2	3	2					
FRANKREICH	6127	374	10050	608					
BELG LUXEMB	3157	286	10490	622					
NIEDERLANDE	2041	176	3617	328					
GROSSBRITANN	392	29	706	50					
AUSFUHR	12494*	772*	23690*	1461*					
EV	10154	562	17846	957					
PV			10	1					
FRANKREICH	624	68	821	84					
BELG LUXEMB	1594	94	1835	122					
NIEDERLANDE	2230	132	4830	286					
SCHWEDEN	1018	73	1267	96					
DAENEMARK	541	30	1093	61					
SCHWEIZ	2426	127	4204	271					
OESTERREICH	953	82	1663	137					
NIGERIA	102	5	2103	87					
LIBANON			280	13					
IRAN	2001	82	4002	169					
INDONESIEN	504	30	504	30					
* 1704 20 KAUGUMMI									
EINFUHR	2382*	923*	4402*	1840*					
FRANKREICH	139	63	236	109					
BELG LUXEMB	48	20	101	43					
NIEDERLANDE	678	328	1615	807					
ITALIEN	658	132	872	171					
GROSSBRITANN	588	279	1139	544					
REP IRLAND	108	26	116	28					
DAENEMARK	36	17	96	39					
USA	1	1	33	12					
ISRAEL	126	57	180	81					
AUSFUHR	740*	245*	1063*	344*					
EV	109	21	109	21					
FRANKREICH	279	80	419	114					
SCHWEIZ	138	44	145	46					
OESTERREICH	55	16	98	29					
USA	39	20	53	26					
SAUD ARABIEN	74	31	136	59					
* 1704 31,35 KARAMELLEN									
EINFUHR	7823*	1349*	17039*	2910*					
AUS LAGER	7	2	189	42					
FRANKREICH	925	170	2600	438					
BELG LUXEMB	912	161	1715	325					
NIEDERLANDE	1419	267	3483	652					
ITALIEN	496	116	1237	258					
GROSSBRITANN	779	185	1868	397					
SCHWEIZ	280	123	452	199					
POLEN	1360	179	3431	428					
TSCHECHOSLOW	100	11	211	30					
UNGARN	638	58	947	88					
RUMAENIEN	874	69	1044	82					
AUSFUHR	2678*	528*	5767*	1135*					
EV	877	175	1394	293					
FRANKREICH	1356	252	3112	559					
BELG LUXEMB	173	34	463	56					
ITALIEN	207	41	350	69					
SCHWEDEN	118	21	308	59					
OESTERREICH	584	109	1136	239					
USA	91	36	101	41					
SAUD ARABIEN			119	29					
HONGKONG	12	4	96	19					
* 1704 11,15,40,50,61,69,90 ANDERE ZUCKERWAREN OHNE KAKAOGEHALT									
EINFUHR	17486*	1873*	36919*	3855*					
PV	56	10	120	24					
AUS LAGER	7	2	39	9					
FRANKREICH	814	100	1920	196					
BELG LUXEMB	6879	536	13024	984					
NIEDERLANDE	7841	917	18123	2048					
GROSSBRITANN	689	123	1550	258					
SCHWEIZ	64	47	185	107					
OESTERREICH	235	51	412	75					
POLEN	242	34	410	54					
TSCHECHOSLOW	100	11	306	35					
RUMAENIEN	596	45	791	60					
AUSFUHR	2016*	555*	5021*	1061*					
EV	140	49	447	119					
FRANKREICH	231	158	343	215					
BELG LUXEMB	557	34	770	85					
NIEDERLANDE	828	88	2411	201					
ITALIEN	14	6	81	19					
SCHWEDEN	186	49	388	114					
DAENEMARK	17	6	119	23					
SCHWEIZ	67	39	181	101					
OESTERREICH	234	79	367	124					
USA	75	33	133	63					
KANADA	26	12	98	39					

Spezialhandel nach Waren

Wichtigste Herstellungs- und Verbrauchsländer	Februar 1965		Januar/Februar 1965		Wichtigste Herstellungs- und Verbrauchsländer	Februar 1965		Januar/Februar 1965	
	ds = 100 kg	1000 DM	ds = 100 kg	1000 DM		ds = 100 kg	1000 DM	ds = 100 kg	1000 DM
* 1705 10,50,99 ZUCKER, SIRUPE UND MELASSEN, AROMATISIERT ODER GEFÄRBT					* 1805 00 KAKAOPULVER, NICHT GEZUCKERT				
EINFUHR	1200*	66*	1400*	77*	EINFUHR	4662*	854*	10762*	2095*
BELG LUXEMB	1200	66	1400	77	AUS LAGER	10	2	31	7
AUSFUHR	32*	17*	35*	20*	FRANKREICH	830	93	1074	166
Kapitel 18					NIEDERLANDE	3405	705	9171	1862
Kakao und Zubereitungen aus Kakao					ITALIEN	337	47	337	47
* 1801 00 KAKAOBOHNEN					* 1806 11,15,19,21,25,29 SCHOKOLADE UND SCHOKOLADEWAREN				
EINFUHR	137882*	28135*	283107*	58538*	EINFUHR	29014*	9520*	57475*	18905*
AUS LAGER	44267	8820	88029	17924	PV	242	80	508	176
ITALIEN	374	112	1725	516	AUS LAGER	195	59	250	80
PORT GUINEA	2398	448	3322	641	FRANKREICH	7183	2431	14650	5002
ELFENBEINK	42959	8951	81453	17165	BELG LUXEMB	1979	680	3824	1305
GHANA	33542	6708	66647	13552	NIEDERLANDE	12388	3644	24727	7337
TOGO	11403	2338	18254	3761	ITALIEN	354	129	1319	513
NIGERIA	18361	3570	38811	7646	GROSSBRITANN	3311	965	6143	1715
KAMERUN	16136	3174	47221	9472	NORWEGEN	99	18	302	280
SPAN GUINEA	157	34	157	34	SCHWEDEN	103	44	218	106
GABUN	244	47	1177	235	DAENEMARK	238	102	330	143
KONGO LEO	160	31	361	76	SCHWEIZ	46	28	67	45
WESTINDIEN	689	163	1507	360	OESTERREICH	355	228	494	299
TRINIDAD USM	166	43	359	93	MAROKKO	4	4	19	14
VENEZUELA	832	193	2403	582	REP SUEDAFR	35	30	61	50
ECUADOR	2142	649	4165	1250	USA	428	285	883	528
BRASILIEN	3024	602	8398	1711	KANADA	415	265	513	324
AUSTRAL BUND	3621	693	4689	901	JAPAN	27	13	96	60
NEUSEELAND	1693	374	2437	538	AUSTRAL BUND	38	33	60	52
AUSFUHR	36*	6*	78*	12*	* 1806 51,59,61,65,70,99 ANDERE KAKAOHALTIGE LEBENSMITTELZUBEREITUNGEN				
* 1802 00 KAKAOSCHALEN UND ANDERER KAKAOABFALL					EINFUHR	12543*	1895*	22299*	3288*
EINFUHR	*	*	*	*	PV	14	3	132	19
AUSFUHR	6825*	109*	13941*	235*	AUS LAGER	25	6	153	36
NIEDERLANDE	3364	80	7138	179	FRANKREICH	53	15	238	51
SCHWEIZ	3461	29	6803	56	BELG LUXEMB	1713	393	2588	596
* 1803 10,50 KAKAOMASSE					NIEDERLANDE	7097	847	12209	1446
EINFUHR	268*	17*	268*	17*	ITALIEN	82	20	103	33
AUSFUHR	4937*	356*	8356*	616*	GROSSBRITANN	1265	286	2012	417
PV	7	2	14	4	POLEN	1130	151	2373	320
NIEDERLANDE	600	25	1000	42	TSCHECHOSLOW	500	82	1020	166
GROSSBRITANN	750	97	1100	146	UNGARN	401	39	873	77
USA	2650	168	4602	307	RUMAENIEN	100	8	375	34
ISRAEL	930	64	1560	110	USA	142	35	410	119
* 1804 10,50 KAKAOBUTTER EINSCHLIESSLICH KAKAOFETT					AUSFUHR	2458*	665*	5205*	1433*
EINFUHR	2826*	1335*	6311*	2990*	EV	73	14	108	21
AUS LAGER	20	11	40	21	FRANKREICH	512	137	909	258
FRANKREICH			45	21	BELG LUXEMB	152	45	258	76
NIEDERLANDE	1976	947	3802	1831	NIEDERLANDE	120	39	248	68
ITALIEN	573	258	1809	814	ITALIEN	132	39	188	56
GROSSBRITANN	76	39	215	111	GROSSBRITANN	2	1	25	15
KAMERUN	200	90	439	212	SCHWEDEN	190	47	555	144
AUSFUHR	2663*	1265*	3367*	1572*	DAENEMARK	118	36	174	60
PV	3	2	6	4	SCHWEIZ	186	24	432	66
NIEDERLANDE	103	34	204	67	OESTERREICH	19	9	255	87
GROSSBRITANN			600	272	TSCHECHOSLOW	40	13	100	33
OESTERREICH	207	97	207	97	USA	837	220	1603	417
USA	550	248	550	248	KANADA	40	14	190	59
JAPAN	1800	884	1800	884	PHILIPPINEN			51	13
					HONGKONG	60	21	105	36

Spezialhandel nach Waren

Wichtigste Herstellungs- und Verbrauchsländer	Februar 1965		Januar/Februar 1965		Wichtigste Herstellungs- und Verbrauchsländer	Februar 1965		Januar/Februar 1965	
	ds = 100 kg	1000 DM	ds = 100 kg	1000 DM		ds = 100 kg	1000 DM	ds = 100 kg	1000 DM
Kapitel 19					* 1907 10,20,30,90				
Zubereitungen auf der Grundlage von Getreide, Mehl oder Stärke; Backwaren					GEMOENLICHE BACKWAREN				
* 1901 00					EINFUHR	12018*	2047*	20407*	3399*
MALZ-EXTRAKT					FRANKREICH	95	20	150	32
EINFUHR	* 1*		* 1*	1*	NIEDERLANDE	1439	170	3771	395
AUSFUHR	133*	44*	316*	111*	GROSSBRITANN	489	45	532	52
EV	23	5	23	5	NORWEGEN	6	2	50	12
NIGERIA	77	33	209	89	SCHWEDEN	9730	1763	15590	2850
					SCHWEIZ	170	36	193	43
					AUSFUHR	2514*	441*	4777*	872*
					EV	1165	179	2281	381
					FRANKREICH	225	53	388	93
					BELG LUXEMB	877	105	1448	174
					NIEDERLANDE	415	68	857	123
					ITALIEN	99	17	202	37
					GROSSBRITANN	96	13	230	37
					SCHWEDEN	238	46	396	73
					DAENEMARK	277	68	512	142
					SCHWEIZ	49	13	123	32
					REP SUEDAFR	6	2	50	13
					USA	91	28	281	84
* 1902 10,30,50,91,99					* 1908 40,50,60				
DIAET-UND KINDERNAEHRMITTEL UND DGL.					KEKSE UND BISKUITS,WAFFELN				
EINFUHR	1228*	128*	2525*	263*	EINFUHR	13473*	3230*	26759*	6449*
NIEDERLANDE	1136	106	2400	234	FRANKREICH	1703	611	3069	1171
AUSFUHR	1832*	397*	3716*	784*	BELG LUXEMB	1583	517	2668	877
EV	272	33	373	66	NIEDERLANDE	9228	1825	19232	3871
FRANKREICH	263	69	565	143	ITALIEN	279	86	678	212
BELG LUXEMB	74	16	348	133	SCHWEIZ	568	156	879	260
SCHWEDEN	142	21	324	105	OESTERREICH	57	15	112	29
FINNLAND	319	58	717	132	AUSFUHR	936*	353*	1879*	718*
SCHWEIZ	194	30	568	86	EV	110	30	334	103
OESTERREICH	134	30	287	99	FRANKREICH	348	129	761	291
USA	461	82	665	236	BELG LUXEMB	46	20	233	37
KANADA	85	13	82	43	ITALIEN	147	33	237	88
AUSTRAL BUND	52	19	62	22	SCHWEDEN	27	10	72	27
					DAENEMARK	37	10	79	20
					SCHWEIZ	12	10	320	119
					OESTERREICH	167	62	91	40
					USA	32	17	91	40
					AUSTRAL BUND	47	16	94	31
* 1903 00					* 1908 10,20,80,90				
TEIGWAREN					ANDERE FEINE BACKWAREN				
EINFUHR	5129*	552*	9830*	1045*	EINFUHR	6751*	1259*	13288*	2376*
AUS LAGER	14	3	29	5	FRANKREICH	325	109	717	238
FRANKREICH	1433	162	2694	311	BELG LUXEMB	45	11	249	52
ITALIEN	3557	368	6929	701	NIEDERLANDE	4805	759	9300	1358
AUSFUHR	776*	121*	1735*	231*	DAENEMARK	1487	346	2874	671
EV	551	75	1346	159	SCHWEIZ	53	23	64	27
BELG LUXEMB	475	82	883	144	AUSFUHR	769*	308*	2349*	806*
ITALIEN	62	9	172	26	EV	247	61	1287	330
HONGKONG	57	4	484	31	FRANKREICH	303	155	713	323
					BELG LUXEMB	48	18	128	42
					NIEDERLANDE	63	19	206	64
					ITALIEN	23	11	183	51
					GROSSBRITANN	8	4	41	14
					SCHWEDEN	180	45	393	90
					OESTERREICH	35	14	452	130
					USA	23	9	69	24
* 1904 10,90					Kapitel 20				
SAGO					Zubereitung von Gemüse, Küchenkräutern, Früchten und anderen Pflanzen oder Pflanzenteilen				
EINFUHR	29*	2*	301*	34*	* 2001 10,90				
FRANKREICH			72	20	GEMUESE, KUECHENKRAEUTER UND FRUECHTE, MIT ESSIG ZUBEREITET				
AUSFUHR	*	*	*	*	EINFUHR	10719*	995*	22950*	2054*
					AUS LAGER	119	12	227	20
					FRANKREICH	359	41	958	125
					BELG LUXEMB	1324	150	3041	340
					NIEDERLANDE	1469	152	2764	267
					ITALIEN	951	102	1112	133
					GROSSBRITANN	82	26	145	39
					DAENEMARK	184	23	177	79
					JUGOSLAWIEN	2090	183	6885	514
					TSCHECHOSLOW	377	30	504	39
* 1905 00									
PUFFREIS,CORN FLAKES UND DGL.									
EINFUHR	576*	107*	774*	153*					
AUS LAGER			3	1					
NIEDERLANDE	66	22	103	36					
GROSSBRITANN	269	42	286	46					
DAENEMARK	235	41	379	69					
AUSFUHR	128*	63*	248*	113*					
EV			37	7					
FRANKREICH	48	29	79	48					
OESTERREICH	23	14	96	39					
* 1906 00									
HOSTIEN,OBLATENKAPSELN UND DGL.									
EINFUHR	9*	9*	30*	15*					
AUSFUHR	7*	6*	18*	13*					

Spezialhandel nach Waren

Wichtigste Herstellungs- und Verbrauchsländer	Februar 1965		Januar/Februar 1965		Wichtigste Herstellungs- und Verbrauchsländer	Februar 1965		Januar/Februar 1965	
	da = 100 kg	1000 DM	da = 100 kg	1000 DM		da = 100 kg	1000 DM	da = 100 kg	1000 DM
UNGARN	563	35	1055	74	* 2005 10,95 APFELNUS, AUCH OHNE ZUSATZ V. ZUCKER, KONFITUREREN, MARHELADEN U. DGL. MIT ZUSATZ VON ZUCKER EINFUHR 2712* 354* 5424* 701* AUS LAGER 131 20 440 60 FRANKREICH 246 27 509 55 BELG LUXEMB 184 34 216 39 GROSSBRITANN 363 72 596 118 POLEN 67 10 412 60 UNGARN 190 190 23 RUMAENIEN 439 439 53 REP. SUEDAFR 1440 156 2616 287 JAMAICA 321 39 321 39 AUSFUHR 150* 30* 384* 80* EV 79 13 154 27 FRANKREICH 11 2 73 17 USA 26 6 82 18				
RUMAENIEN	532	54	1253	109					
BULGARIEN	2560	185	4529	323					
INDIEN	20	4	80	15					
AUSFUHR	651*	158*	1098*	272*					
EV	60	12	60	12					
FRANKREICH	88	27	125	45					
ITALIEN	56	6	120	17					
OESTERREICH	123	39	204	69					
SPANIEN	63	8	146	20					
USA	128	40	185	56					
* 2002 21,24,25,31,35,41,45,50,61,65,80					* 2005 20,91 KONFITUREREN, MARHELADEN U. DGL. OHNE ZUSATZ VON ZUCKER, AUSGENOMMEN APFELNUS EINFUHR 2004* 145* 5027* 324* AUS LAGER 592 41 1242 82 JUGOSLANIEN 1196 85 1687 120 RUMAENIEN 150 11 2024 112 BULGARIEN 392 41 1242 82 AUSFUHR 10* 3* 178* 41* EV 7 1 7 1 BELG LUXEMB 64 18				
GEMUESE UND KUECHENKRAEUTER, OHNE ESSIG ZUBEREITET									
EINFUHR	114914*	16923*	274563*	35828*					
PV	11	1	41	4					
AUS LAGER	7653	1346	17202	2824					
FRANKREICH	13697	2417	29451	4721					
BELG LUXEMB	23410	1935	76095	6237					
NIEDERLANDE	21673	1989	59547	4944					
ITALIEN	10932	1736	23926	3808					
GROSSBRITANN	257	54	447	74					
SCHWEDEN			206	55					
DAENEMARK	47	10	117	35					
SCHWEIZ	244	29	343	38					
PORTUGAL	1824	203	4022	456					
SPANIEN	3148	687	6573	1366					
MALTA			148	15					
JUGOSLANIEN	1201	197	2323	378					
GRIECHENLAND	504	35	686	79					
TUERKEI	117	24	133	28					
POLEN	1697	123	2073	162					
TSCHECHOSLOW	1243	104	3019	257					
UNGARN	871	98	2418	273					
RUMAENIEN	2130	199	2485	229					
BULGARIEN	4389	368	10927	838					
MAROKKO	244	44	288	54					
USA	13492	2638	24449	4801					
KANADA	2429	220	5680	509					
PERU	106	27	134	36					
ARGENTINIEN	36	3	179	15					
JAPAN	1056	341	2389	800					
TAIWAN	937	3371	15721	5313					
AUSTRAL BUND	189	33	555	77					
AUSFUHR	2020*	187*	4640*	423*					
EV	2	2	3	3					
PV	8	1	23	2					
FRANKREICH	289	18	1245	82					
BELG LUXEMB	474	31	1193	76					
ITALIEN	193	13	498	30					
SCHWEDEN	371	40	400	45					
SCHWEIZ	131	21	266	38					
USA	193	24	362	72					
* 2003 00					* 2006 21,23,41,43,61,63,81,83 ZITRUSFRUECHTE IN ANDERER WEISE ZUBEREITET ODER HALTBAR GEMACHT EINFUHR 8906* 1799* 11076* 2147* AUS LAGER 1405 245 2335 396 SPANIEN 951 176 1552 275 USA 120 19 VR CHINA 349 46 430 59 JAPAN 6565 1427 6929 1502 TAIWAN 933 138 1820 267 AUSFUHR * * 4* 1*				
FRUECHTE, GEFROREN, MIT ZUSATZ VON ZUCKER									
EINFUHR	244*	54*	408*	81*					
NIEDERLANDE	105	19	135	23					
SCHWEDEN	139	35	139	35					
POLEN			113	19					
AUSFUHR	*	*	26*	11*					
FRANKREICH			26	11					
* 2004 21,29,51,59						* 2006 26,46,66,86 ANANAS IN ANDERER WEISE ZUBEREITET ODER HALTBAR GEMACHT EINFUHR 27862* 2783* 62502* 6079* AUS LAGER 3479 372 7169 751 ELFENBEINK 554 60 826 88 KENIA 600 27 965 97 REP. SUEDAFR 3080 470 8977 825 USA 3949 488 9495 1167 MEXIKO 49 5 1941 133 MALAYSIA USW 4213 466 8923 938 PHILIPPINEN 285 29 3494 292 VR CHINA 1112 88 3787 294 TAIWAN 11744 1098 24328 2216 AUSFUHR * * 298* 36* OESTERREICH 292 35			
FRUECHTE, FRUCHTSCHALEN UND PFLANZEN, MIT ZUCKER HALTBAR GEMACHT									
EINFUHR	1241*	270*	2153*	454*					
AUS LAGER	12	4	40	12					
FRANKREICH	222	58	328	85					
NIEDERLANDE	371	70	1046	193					
ITALIEN	162	45	192	55					
MAROKKO	473	90	473	90					
HONGKONG	9	5	38	20					
AUSFUHR	4*	3*	12*	6*					
EV	1	1	1	1					
* 2006 01,05,10,24,25,27,28,29,31,34,38,44,45,47,48,49,54,59,64,65,67,68,69,73,76,78,84,85,87,88,89,94,98					* 2006 ANDERE FRUECHTE IN ANDERER WEISE ZUBEREITET ODER HALTBAR GEMACHT EINFUHR 104185* 11091* 206125* 21599* AUS LAGER 12608 1239 22029 2197 FRANKREICH 109 49 952 246 BELG LUXEMB 2047 243 5132 251 NIEDERLANDE 9360 1048 19248 2232 ITALIEN 11018 1498 20515 2713				

Spezialhandel nach Waren

Wichtigste Herstellungs- und Verbrauchsländer	Februar 1965		Januar/Februar 1965		Wichtigste Herstellungs- und Verbrauchsländer	Februar 1965		Januar/Februar 1965		
	ds = 100 kg	1000 DM	ds = 100 kg	1000 DM		ds = 100 kg	1000 DM	ds = 100 kg	1000 DM	
GROSSBRITANN	291	118	598	198	* 2007 30 GEMUESESAEFTE EINFUHR 4838* 449* 6958* 632* AUS LAGER 159 13 448 43 FRANKREICH 114 22 100 24 BELG LUXEMB 24 18 181 36 NIEDERLANDE 24 18 27 20 ITALIEN 2959 276 3430 317 POLLEN 288 17 378 22 RUMAENIEN 270 13 892 46 BULGARIEN 631 40 1041 66 USA 518 60 694 85 AUSFUHR 38* 7* 154* 20* EV 7 1 7 1					
SCHWEDEN	50	11	90	20						
SCHWEIZ	2	1	21	14						
OESTERREICH	626	104	909	139						
SPANIEN	11805	1032	22806	1991						
JUGOSLAWIEN	4437	328	10945	787						
GRIECHENLAND	3534	342	8606	828						
POLLEN	1468	177	3899	488						
TSCHECHOSLOW	2035	213	4643	463						
UNGARN	375	35	2561	186						
RUMAENIEN	941	80	4784	284						
BULGARIEN	8962	814	12859	1148						
MAROKKO	1477	114	1951	141						
REP SUEDAFR	1804	178	2381	233						
USA	41846	4456	77993	8257						
KANADA	132	22	680	116						
DOMINIK REP	95	15	305	42						
ARGENTINIEN	504	47	536	50						
JAPAN	246	110	2657	311						
HONGKONG	258	54	622	122						
AUSFUHR	967*	336*	1803*	562*						
EV	28	6	132	18						
PV	13	8	25	16						
FRANKREICH	431	147	778	246						
BELG LUXEMB	68	22	107	34						
ITALIEN	32	11	152	38						
SCHWEDEN	20	6	57	19						
SCHWEIZ	115	31	309	66						
OESTERREICH	241	98	279	115						
* 2007 11,12,21,22,51										
FRUCHTSAEFTE AUS ZITRUSFRUECHTEN										
EINFUHR	21489*	4424*	40258*	7910*						
AUS LAGER	5428	957	13806	2586						
NIEDERLANDE	41	20	41	20						
ITALIEN	5668	1637	8076	2252						
OESTERREICH	294	51	1082	95						
SPANIEN	2716	858	3596	1089						
GRIECHENLAND	702	57	2571	336						
REP SUEDAFR	1099	194	2852	420						
USA	806	207	2617	485						
BRASILIEN	2889	565	7227	1548						
ARGENTINIEN	15	5	596	169						
ISRAEL	6652	799	11199	1350						
AUSFUHR	355*	132*	817*	326*						
EV	6	1	51	7						
PV	33	21	33	21						
BELG LUXEMB	131	54	155	60						
NIEDERLANDE	43	25	61	30						
SCHWEIZ	1	1	213	118						
OESTERREICH	122	33	280	85						
* 2007 13,14,19,23,24,29,59										
ANDERE FRUCHTSAEFTE										
EINFUHR	48010*	2547*	88120*	4902*						
EV	807	30	1759	65						
AUS LAGER	1692	59	2729	100						
FRANKREICH	16372	808	27810	1480						
NIEDERLANDE	2403	210	4209	373						
ITALIEN	18345	815	36284	1759						
SCHWEIZ	801	92	1030	111						
OESTERREICH	29	15	78	39						
SPANIEN	5144	204	9053	342						
JUGOSLAWIEN	623	64	648	78						
GRIECHENLAND			200	23						
POLLEN	1162	122	2411	272						
UNGARN	984	76	1366	110						
BULGARIEN	1360	53	3078	123						
MAROKKO	103	4	619	24						
ELFENBEINK	201	17	498	39						
REP SUEDAFR	365	47	451	53						
USA	57	15	219	42						
ARGENTINIEN			100	28						
AUSFUHR	5399*	541*	11890*	1193*						
EV	596	75	1652	182						
FRANKREICH	550	50	997	87						
BELG LUXEMB	479	66	1213	130						
NIEDERLANDE	3847	300	8269	634						
GROSSBRITANN	148	25	321	54						
SCHWEDEN	94	36	481	143						
OESTERREICH	10	3	20	18						
USA	93	22	287	63						
Kapitel 21										
Verschiedene Lebensmittelzubereitungen										
* 2101 30,50,90										
GERDESTETE KAFFEEMITTEL SOWIE AUSZUEGE HIERAUS										
EINFUHR	17*	47*	72*	51*						
OESTERREICH	17	47	17	47						
AUSFUHR	184*	42*	383*	79*						
EV	93	26	181	49						
LV			28	1						
BELG LUXEMB	76	19	194	39						
GROSSBRITANN	86	18	146	28						
* 2102 11,15										
AUSZUEGE ODER ESSENZEN AUS KAFFEE										
EINFUHR	477*	477*	908*	930*						
LV	1	1	1	1						
AUS LAGER	22	29	91	131						
FRANKREICH	36	89	50	128						
NIEDERLANDE	262	179	526	381						
GROSSBRITANN	114	113	120	122						
USA	11	18	38	57						
NICARAGUA			48	70						
ISRAEL	44	67	114	159						
AUSFUHR	471*	681*	812*	1271*						
EV	469	676	802	1251						
LV		1		1						
FRANKREICH			40	69						
BELG LUXEMB	8	20	17	42						
NIEDERLANDE	187	196	218	238						
GROSSBRITANN	12	33	21	58						
NORWEGEN			14	25						
SCHWEDEN			13	24						
FINNLAND	20	35	20	35						
DAENEMARK	37	61	45	109						
SCHWEIZ	129	202	269	443						
OESTERREICH	46	79	82	138						
GRIECHENLAND			48	32						
MALAYSIA USW	18	28	18	28						
* 2102 60										
AUSZUEGE ODER ESSENZEN AUS TEE ODER MATE										
EINFUHR	3*	2*	86*	197*						
AUS LAGER	1	1	3	6						
GROSSBRITANN	2	1	83	191						
AUSFUHR										
* 2103 11,15,50										
SENFMEHL UND SENF										
EINFUHR	265*	27*	410*	48*						
FRANKREICH	123	16	249	30						
AUSFUHR	292*	60*	568*	111*						
GROSSBRITANN	78	12	147	25						
USA	44	17	94	29						

Spezialhandel nach Waren

Wichtigste Herstellungs- und Verbrauchsländer	Februar 1965		Januar/Februar 1965		Wichtigste Herstellungs- und Verbrauchsländer	Februar 1965		Januar/Februar 1965	
	ds = 100 kg	1000 DM	ds = 100 kg	1000 DM		ds = 100 kg	1000 DM	ds = 100 kg	1000 DM
* 2104 20,40,90	GEWURZSOSSEN, ZUSAMMENSETzte WUERZMITTEL				AUSFUHR				
EINFUHR	3502*	725*	8197*	1687*	EV	1118*	675*	2420*	1376*
AUS LAGER	56	18	133	43	LV	85	22	158	39
FRANKREICH	181	25	423	62	FRANKREICH	83	19	177	39
BELG LUXEMB			346	31	BELG LUXEMB	108	49	271	113
NIEDERLANDE	454	175	951	340	NIEDERLANDE	40	47	139	113
ITALIEN	2226	336	3865	609	ITALIEN	113	151	160	255
GROSSBRITANN	303	118	1691	433	NORWEGEN	27	25	73	91
USA	51	16	271	75	SCHWEDEN	21	8	36	18
KANADA	48	7	88	25	DAENEMARK	52	18	56	20
ISRAEL	57	9	176	28	SCHWEIZ	116	80	520	298
INDIEN	54	11	147	32	OESTERREICH	251	82	510	161
JAPAN	95	13	150	23	SPANIEN			148	52
AUSFUHR	694*	261*	1107*	395*	VAR	110	130	111	131
FRANKREICH	82	23	162	40	Kapitel 22 1)				
BELG LUXEMB	487	147	597	208	Getränke, alkoholische Flüssigkeiten und Essig				
NIEDERLANDE	83	21	69	27	* 2201 10				
SCHWEDEN	22	22	26	23	MINERALWASSER				
DAENEMARK	12	8	27	27	EINFUHR	HL		HL	
SCHWEIZ	11	10	32	26	IM GEW DZ	3290*	108*	5220*	168*
					FRANKREICH	3143	99	5024	155
* 2105 20,51,52,59	ZUBEREITUNGEN ZUR HERSTELLUNG VON SUPPEN ODER BRUEHEN, SUPPEN UND BRUEHEN				AUSFUHR	6757*	195*	13258*	394*
EINFUHR	640*	111*	1191*	186*	IM GEW DZ	6758		13259	
AUS LAGER	14	3	14	3	BELG LUXEMB	4968	122	8952	223
BELG LUXEMB	194	21	537	55	NIEDERLANDE	1433	53	3481	129
ITALIEN	230	36	301	48	SCHWEIZ	171	13	265	22
GROSSBRITANN	54	8	118	18	* 2201 90				
SCHWEIZ	36	17	63	29	WASSER, EIS UND SCHNEE				
AUSFUHR	1257*	542*	2295*	1012*	EINFUHR	1000 T	3*	1000 T	4*
EV	189	86	216	101	AUSFUHR	200*	34*	395*	67*
FRANKREICH	185	58	306	98	NIEDERLANDE	200	34	395	67
BELG LUXEMB	110	53	206	96	* 2202 10,90				
NIEDERLANDE	329	114	713	253	LIMONADEN UND ANDERE NICHTALKOHOOLISCHE GETRAENKE				
GROSSBRITANN	149	61	255	135	EINFUHR	HL		HL	
ISLAND	68	27	105	43	IM GEW DZ	5682*	479*	11158*	907*
SCHWEDEN	88	52	101	58	IM GEW DZ	5682		11158	
DAENEMARK	45	20	74	32	PV	1275	115	2071	201
SCHWEIZ	78	48	161	97	AUS LAGER	5	3	10	6
OESTERREICH	15	9	47	27	FRANKREICH	67	15	100	22
GRIECHENLAND	30	16	60	31	BELG LUXEMB	1045	91	1775	140
TSCHECHOSLOW			16	11	NIEDERLANDE	3418	222	6850	438
USA	60	33	102	54	ITALIEN	923	116	2094	253
					GROSSBRITANN	110	23	176	35
* 2106 10,21,29,31,39,50	HEFEN, BACKTRIEBMITTEL				AUSFUHR	886*	94*	1864*	162*
EINFUHR	6545*	412*	15853*	1146*	IM GEW DZ	886		1864	
AUS LAGER	344	25	1265	286	EV			221	13
FRANKREICH	4220	267	8164	516	FRANKREICH	266	13	918	46
GROSSBRITANN	1519	79	5863	296	NIEDERLANDE	336	25	588	44
USA	278	21	1184	281	SCHWEDEN	176	43	230	56
AUSFUHR	4143*	356*	8330*	711*	* 2203 01,09				
EV	157	8	286	15	BIER				
FRANKREICH	615	21	1234	51	EINFUHR	HL		HL	
NIEDERLANDE	33	7	152	18	IM GEW DZ	25441*	992*	53426*	2126*
ITALIEN	478	47	1281	117	IM GEW DZ	25443		53429	
GROSSBRITANN	299	22	1385	99	AUS LAGER	10	1	37	3
SCHWEDEN	294	24	297	25	FRANKREICH	5534	214	10792	413
FINNLAND	196	16	201	21	BELG LUXEMB	10442	385	22212	817
DAENEMARK	1838	154	3148	264	NIEDERLANDE	4417	117	9026	257
SCHWEIZ	154	36	275	66	DAENEMARK	1037	73	2472	188
					TSCHECHOSLOW	3813	191	8506	428
* 2107 10,21,29,90	ANDERE LEBENSMITTELZUBEREITUNGEN				AUSFUHR	48614*	4273*	99574*	8419*
EINFUHR	5901*	1316*	10020*	2278*	IM GEW DZ	48615		99581	
AUS LAGER	119	41	174	57	EV	44472	3932	91847	7794
FRANKREICH	474	161	903	281	FRANKREICH	8444	324	18479	1168
BELG LUXEMB	753	210	1392	411	BELG LUXEMB	8303	378	19209	1309
NIEDERLANDE	1805	469	3027	765					
ITALIEN	30	22	95	47					
GROSSBRITANN	812	110	881	157					
SCHWEIZ	293	104	487	187					
OESTERREICH	557	39	1027	74					
JUGOSLAWIEN	449	52	772	88					
ROMANIEN			207	21					
USA	267	74	441	115					
TAIWAN	313	28	511	55					

1) Zu den Gewichtsangaben bei den Warennummern des Kap. 22 wird auf Ziffer 11 der Vorbemerkung hingewiesen.

Spezialhandel nach Waren

Wichtigste Herstellungs- und Verbrauchsländer	Februar 1965		Januar/Februar 1965		Wichtigste Herstellungs- und Verbrauchsländer	Februar 1965		Januar/Februar 1965	
	dz = 100 kg	1000 DM	dz = 100 kg	1000 DM		dz = 100 kg	1000 DM	dz = 100 kg	1000 DM
<p>* 2205 81, 82, 83, 84, 85, 86, 87, 91, 92, 93, 94, 95, 96, 97</p> <p>ROTWEIN</p>					<p>HL</p>				
EINFUHR IM GEW DZ	82745*	6213*	179377*	13209*	GROSSBRITANN	4162	1731	7962	3285
AUS LAGER	6823	397	20598	1203	REP IRLAND	98	30	145	42
FRANKREICH	9167	1130	41919	3615	DAENEMARK	38	25	39	26
ITALIEN	18732	1539	33931	2831	SCHWEIZ	29	22	96	105
SCHWEIZ	4	1	92	18	SPANIEN	44	14	69	23
OESTERREICH	2544	235	3131	288	JUGOSLAWIEN	70	18	91	25
PORTUGAL	9290	806	11134	1127	GRIECHENLAND	40	14	18	13
SPANIEN	15673	876	34314	1948	SOWJETUNION	244	83	244	83
JUGOSLAWIEN	4198	305	8696	629	POLEN			41	11
GRIECHENLAND	13271	783	16478	974	TSCHECHOSLOW	32	13	132	48
UNGARN	533	83	1778	278	UNGARN	281	61	286	62
RUMAENIEN			2102	158	USA	33	13	160	82
BULGARIEN	1558	102	3466	225	KANADA	46	17	138	56
MAROKKO	141	6	2893	126	MEXIKO			43	16
ALGERIEN	987	71	8233	439	FR ANTILLEN	134	19	344	45
TUNESIEN	168	25	564	47	JAMAIKA	516	179	1214	383
REP SUEDAFR	592	36	1629	127	SURINDIEN	155	28	287	29
CHILE	5726	206	8580	312	WESTINDIEN	174	46	257	45
ZYPERN	7	1	159	13	INDONESIEN	174	70	216	88
ISRAEL	3	1	166	47	AUSFUHR IM GEW DZ	5375*	598*	6716*	1237*
AUSFUHR IM GEW DZ	39*	10*	96*	24*	FRANKREICH	4	4	69	65
	38		96		BELG LUXEMB	280	82	621	187
					NIEDERLANDE	74	41	326	129
					ITALIEN	42	26	43	28
					ISLAND	1	1	36	17
					SCHWEIZ	59	25	167	84
					OESTERREICH	138	53	498	248
					GRIECHENLAND	4490	160	4490	160
					REP SUEDAFR	16	9	41	29
					USA	112	84	164	114
					BRASILIEN	20	7	38	19
					JAPAN	2	4	13	15
<p>* 2206 21, 29, 31, 39, 41, 49, 51, 59</p> <p>WERMUTWEIN UND ANDERE AROMATISIERTE WEINE</p>					<p>* 2210 10, 50</p> <p>SPEISEESSIG</p>				
EINFUHR IM GEW DZ	14732*	1672*	30443*	3523*	EINFUHR IM GEW DZ	126*	11*	269*	21*
PV AUS LAGER	4	1	195	46	AUS LAGER	2	1	5	2
FRANKREICH	1120	177	5324	765	AUSFUHR IM GEW DZ	244*	20*	262*	22*
ITALIEN	13613	1495	25101	2753	EV	134	8	134	8
AUSFUHR IM GEW DZ	51*	5*	51*	5*					
EV	42	3	42	3					
<p>* 2207 10, 21, 25, 50, 61, 65</p> <p>APFELWEIN, BIRNENWEIN, MET U.A. GEGORENE GETRAENKE</p>					<p>Kapitel 23</p> <p>Rückstände und Abfälle der Lebensmittelindustrie; zubereitetes Futter</p>				
EINFUHR IM GEW DZ	41*	14*	59*	22*	* 2301 10, 30, 99	<p>MEHL VON FLEISCH, FISCHEN UND DGL., UNGENIESSBAR, GRIEBEN</p>			
AUS LAGER			6	4	EINFUHR	404229*	22784*	807843*	45359*
AUSFUHR IM GEW DZ	*	*	*	*	EV	3464	171	5441	259
					AUS LAGER	4078	190	6790	301
<p>* 2208 10, 50</p> <p>AETHYLALKOHOL UND SPRIT MIT EINEM GEHALT AN AETHYLALKOHOL VON 80 GRAD ODER MEHR, UNVERGAELT, AETHYLALKOHOL UND SPRIT MIT BELIEBIGEM GEHALT AN AETHYLALKOHOL, VERGAELT</p>					<p>FRANKREICH</p>				
EINFUHR IM GEW DZ	HL		HL		NIEDERLANDE	990	57	1822	103
AUSFUHR IM GEW DZ	9351*	594*	41034*	2370*	ISLAND	6536	358	14387	782
PV	7414		33113		NORWEGEN	6431	387	16183	1023
FRANKREICH			26417	1415	DAENEMARK	8374	569	12540	982
ITALIEN			101	27	PORTUGAL	299	18	6379	157
SCHWEIZ	9307	573	14243	877	MAROKKO	5554	307	15737	901
KANAR INSELN			200	18	ANGOLA	100	5	4321	222
					REP SUEDAFR	8078	493	18047	1087
					USA	14216	756	50867	2712
					KANADA	1940	111	3972	229
					PANAMA O K	1482	84	903	60
					PERU	332469	18720	1482	84
					CHILE	13317	678	600033	33503
					ARGENTINIEN	1372	94	51358	2821
					PAKISTAN	2873	136	6307	426
					AUSFUHR	4913*	280*	20236*	1086*
					FRANKREICH			147	15
					NIEDERLANDE	896	53	2921	143
					GROSSBRITANN	99	10	199	21
					SCHWEIZ	662	37	1842	104
					OESTERREICH	238	14	1011	55
					UNGARN			998	48
					RUMAENIEN	2987	160	13079	693
<p>* 2209 10, 21, 25, 31, 33, 36, 39, 41, 45, 71, 79, 89, 90</p> <p>SPRIT M. EINEM GEH. AN AETHYLALKOHOL V. WENIGER ALS 80 GRAD, UNVERGAELT, BRANNWEIN, LIKOEER UND ANDERE ALKOHOLISCHE GETRAENKE, ZUSAMMENGESetzte ALKOHOL. ZUBEREITUNGEN ZUR HERSTELLUNG VON GETRAENKEN</p>					<p>* 2302 01, 05, 09, 21, 23, 29, 30, 81, 89, 95</p> <p>KLEIE UND DGL.</p>				
EINFUHR IM GEW DZ	11007*	4960*	22746*	9937*	EINFUHR	47858*	1134*	103097*	2397*
AUS LAGER	820	360	1524	679	AUS LAGER	196	4	196	4
FRANKREICH	4640	2520	10818	5336	FRANKREICH	400	11	750	22
NIEDERLANDE	74	14	118	27	BELG LUXEMB	980	24	1960	48
ITALIEN	56	73	108	98					

Spezialhandel nach Waren

Wichtigste Herstellungs- und Verbrauchsländer	Februar 1965		Januar/Februar 1965		Wichtigste Herstellungs- und Verbrauchsländer	Februar 1965		Januar/Februar 1965									
	ds = 100 kg	1000 DM	ds = 100 kg	1000 DM		ds = 100 kg	1000 DM	ds = 100 kg	1000 DM								
NIEDERLANDE	7293	170	11538	300	* 2304 13,53 DELKUCHEN UND EXTRAHIERTE RUECKSTAENDE AUS LEINSAMEN EINFUHR 172932* 6583* 360901* 13752* AUS LAGER 5010 193 8530 323 FRANKREICH 11090 429 17990 698 BELG LUXEMB 11370 477 21594 893 NIEDERLANDE 15445 617 36586 1467 JUGOSLAWIEN 3779 147 8038 312 MAROKKO 1465 54 VAR 984 36 5315 199 AETHIOPIEN 2450 93 6156 237 USA 10863 380 32089 1104 BRASILIEN 3262 110 5771 193 CHILE 1518 54 1518 54 ARGENTINIEN 108037 4088 220011 8381 PAKISTAN 2347 85 2347 85 AUSTRAL BUND 1787 67 1787 67 AUSFUHR 1998* 81* 3971* 162* OESTERREICH 1579 64 3552 145	1405	20	3331	78	1936	48	2786	65	74776	1717	4284	98
POLEN	810	12	3331	78		1936	48	2786	65	74776	1717	4284	98				
ALGERIEN			1936	48		2786	65	74776	1717	4284	98						
KONGO BRAZZ			2786	65		74776	1717	4284	98								
REP SUEDAFR	2500	58	2786	65		74776	1717	4284	98								
ARGENTINIEN	35545	853	74776	1717		4284	98										
SYRIEN	196	4	4284	98													
AUSFUHR	58989*	1594*	142329*	3806*													
FRANKREICH	3178	95	10816	323													
BELG LUXEMB	16180	472	31050	878													
NIEDERLANDE	22130	553	52922	1318													
ISLAND			2619	75													
SCHWEIZ	15125	413	36398	990													
OESTERREICH	2376	61	8524	222													
* 2303 10,20,31,32,39,99 ABFAELLE V. DER ZUCKERGEWINNUNG, TREBER, SCHLEMPEN UND ABFAELLE AUS BRAUEREIEN ODER BRENNEREIEN, RUECKSTAENDE VON DER STAERKEHERSTELLUNG EINFUHR 84645* 1941* 140709* 3211* AUS LAGER 525 11 1077 22 FRANKREICH 1441 33 2487 57 NIEDERLANDE 200 13 930 31 DAENEMARK 2550 88 7948 181 OESTERREICH 1880 40 8178 170 JUGOSLAWIEN 5736 180 5736 180 REP SUEDAFR 508 13 1524 42 USA 85 15 THAILAND 59104 1322 97157 2179 INDONESIEN 12353 262 15688 333 AUSFUHR 40428* 265* 73972* 484* FRANKREICH 2887 48 4884 78 BELG LUXEMB 1996 49 2610 60 NIEDERLANDE 33873 142 64656 314																	
* 2304 11,51 DELKUCHEN UND EXTRAHIERTE RUECKSTAENDE AUS ERDNUESSEN EINFUHR 76891* 2915* 188607* 7000* AUS LAGER 980 34 3465 119 FRANKREICH 2000 80 2198 89 SUDAN 28183 1031 95880 3551 SENEGAL 3031 115 10075 285 ANGOLA 3005 134 4380 195 MOSAMBIK 8219 309 8219 309 BRASILIEN 9337 377 12508 488 URUGUAY 985 40 ARGENTINIEN 6133 245 28896 1181 SYRIEN 368 14 PAKISTAN 1457 54 3431 126 INDIEN 13112 503 17072 654 AUSFUHR 21790* 890* 23976* 981* BELG LUXEMB 2000 82 2000 82 DAENEMARK 13450 525 13450 525 OESTERREICH 5948 268 8134 359																	
* 2304 12,52 DELKUCHEN UND EXTRAHIERTE RUECKSTAENDE AUS KOKOSNUESSEN EINFUHR 267560* 8845* 623717* 20553* AUS LAGER 12433 399 17098 553 FRANKREICH 4681 148 13313 408 NIEDERLANDE 49976 1733 98304 3405 ITALIEN 151 5 671 22 DAENEMARK 17795 601 24717 828 JUGOSLAWIEN 2236 74 2906 97 GHANA 2041 67 2041 67 MOSAMBIK 9983 353 10831 381 USA 11682 367 41231 1292 REP HONDURAS 729 25 1854 57 PANAMA O K 590 31 1965 69 PARAGUAY 4880 93 6151 132 LIBANON 1173 39 1173 39 INDIEN 6368 221 30572 1041 CEYLON MALED 3488 119 22403 772 THAILAND 4022 137 4022 137 INDONESIEN 71211 2329 136548 4394 PHILIPPINEN 71430 2354 207191 6838 AUSTRAL BUND 4985 176 4985 176 BR OZEANIEN 12643 387 AUSFUHR 738* 28* 738* 28* OESTERREICH 535 20 535 20																	
* 2304 13,53 DELKUCHEN UND EXTRAHIERTE RUECKSTAENDE AUS LEINSAMEN EINFUHR 172932* 6583* 360901* 13752* AUS LAGER 5010 193 8530 323 FRANKREICH 11090 429 17990 698 BELG LUXEMB 11370 477 21594 893 NIEDERLANDE 15445 617 36586 1467 JUGOSLAWIEN 3779 147 8038 312 MAROKKO 1465 54 VAR 984 36 5315 199 AETHIOPIEN 2450 93 6156 237 USA 10863 380 32089 1104 BRASILIEN 3262 110 5771 193 CHILE 1518 54 1518 54 ARGENTINIEN 108037 4088 220011 8381 PAKISTAN 2347 85 2347 85 AUSTRAL BUND 1787 67 1787 67 AUSFUHR 1998* 81* 3971* 162* OESTERREICH 1579 64 3552 145																	
* 2304 14,54 DELKUCHEN UND EXTRAHIERTE RUECKSTAENDE AUS PALMKERNEN EINFUHR 203712* 6560* 397593* 12721* AUS LAGER 9037 295 13926 453 FRANKREICH 16243 491 23656 708 BELG LUXEMB 4411 148 10393 328 NIEDERLANDE 60074 1947 126766 4074 GROSSBRITANN 44125 1454 81963 2691 DAENEMARK 15010 501 23533 782 SCHWEIZ 2719 84 4257 136 JUGOSLAWIEN 913 29 1085 35 NIGERIA 1003 34 1003 34 KAMERUN 3492 113 7745 253 KONGO LEO 48553 1571 103051 3303 ANGOLA 1001 33 1992 66 ECUADOR 2974 72 6900 169 BRASILIEN 1016 30 3025 86 MALAYSIA USM 741 24 741 24 AUSFUHR * * * *																	
* 2304 15,55 DELKUCHEN UND EXTRAHIERTE RUECKSTAENDE AUS SONNENBLUMENKERNEN EINFUHR 19102* 514* 47027* 1367* AUS LAGER 112 1 820 16 ITALIEN 11198 240 20303 444 TUERKEI 1256 48 8865 318 ARGENTINIEN 6110 215 16952 586 AUSFUHR * * * *																	
* 2304 16,56 DELKUCHEN UND EXTRAHIERTE RUECKSTAENDE AUS SOJABOHNEN EINFUHR 155828* 5788* 888444* 32686* AUS LAGER 235 3 749 9 BELG LUXEMB 301 12 501 20 NIEDERLANDE 34438 1322 60881 2321 DAENEMARK 13480 355 24331 957 USA 88674 3209 77835 28479 BRASILIEN 18975 706 23775 886 URUGUAY 604 23 AUSFUHR 158386* 6468* 306943* 12308* FRANKREICH 25207 1050 26577 1121 BELG LUXEMB 398 14 656 24 NIEDERLANDE 14432 570 20208 803 REP IRLAND 4283 179 4283 179 SCHWEDEN 16166 629 DAENEMARK 21392 855 42590 1769 SCHWEIZ 28110 1094 87396 3394 OESTERREICH 18812 780 44099 1807 SPANIEN 25806 1066 25906 1075 POLEN 6641 260 TSCHECHOSLOW 1320 56 RUMANIEN 24404 1026 KUBA 3447 142																	

Spezialhandel nach Waren

Wichtigste Herstellungs- und Verbrauchsländer	Februar 1965		Januar/Februar 1965		Wichtigste Herstellungs- und Verbrauchsländer	Februar 1965		Januar/Februar 1965	
	ds = 100 kg	1000 DM	ds = 100 kg	1000 DM		ds = 100 kg	1000 DM	ds = 100 kg	1000 DM
* 2304 17,57					* 2307 42,44,46,48,51,59				
OELKUCHEN UND EXTRAHIERTE RUECKSTAENDE AUS RAPSSAMEN ODER RUEBSENSAMEN					WIRKSTOFFHALTIGE VORMISCHUNGEN FUER FUTTER				
EINFUHR	35398*	991*	60994*	1727*	EINFUHR	1969*	455*	3449*	750*
ITALIEN	35398	991	55255	1556	FRANKREICH	910	35	1224	53
ALGERIEN			1971	59	BELG LUXEMB	110	57	190	90
CHILE			3768	112	NIEDERLANDE	528	129	980	241
AUSFUHR	35328*	1055*	63196*	1903*	DAENEMARK	313	67	466	91
BELG LUXEMB	9223	274	11223	335	SCHWEIZ	67	158	181	213
NIEDERLANDE	5270	156	6348	186	USA			364	52
GROSSBRITANN			3990	125	AUSFUHR	2607*	502*	2748*	742*
NORWEGEN	17800	536	38600	1168	EV	51	16	54	19
DAENEMARK	3035	89	3035	89	FRANKREICH	15	36	35	84
* 2304 18,19,58,59					* 2307 62,64,66,68,71				
OELKUCHEN UND EXTRAHIERTE RUECKSTAENDE AUS BAUMWOLLSAMEN UND ANDEREN OELSAATEN ODER OELHALTIGEN FRUECHTEN					ZUBEREITETES FUTTER, GETREIDE OD. MILCH ENTHALTEND				
EINFUHR	238033*	7029*	573954*	16708*	EINFUHR	18052*	1207*	34570*	2507*
AUS LAGER	8906	268	18825	558	FRANKREICH	11742	442	21881	871
FRANKREICH	14532	496	32830	1118	NIEDERLANDE	6156	738	12342	1470
ITALIEN	5346	165	8832	277	GROSSBRITANN	106	18	270	51
PORTUGAL	1109	38	3327	116	SCHWEIZ			15	104
SUDAN	85886	2483	246537	7114	AUSFUHR	23688*	1405*	51321*	2748*
REP SUEDAFR	59339	1755	104186	3089	LV	19	2	35	5
USA			2817	36	FRANKREICH	2343	290	4286	540
MEXIKO	15796	437	16901	461	BELG LUXEMB	1187	153	2285	291
GUATEMALA	1397	52	1397	52	NIEDERLANDE	1433	203	3450	470
REP HAWAI	233	8	1826	35	ITALIEN	1601	188	3495	370
KOLMBIEN	660	43	960	43	GROSSBRITANN	8317	198	15269	379
BRASIL IEN	41726	1238	115262	3253	DAENEMARK	5416	106	18004	372
LIBANON	148	4	2478	69	SCHWEIZ	2016	113	3183	146
SYRIEN	10328	293	34830	969	ALGERIEN	1188	47	1188	47
BIRMA			960	34	USA	63	65	72	75
AUSFUHR	12564*	186*	24970*	371*	* 2307 75				
FRANKREICH	12444	183	22677	330	ANDERES ZUBEREITETES FUTTER UEBERWIEGEND AUS ORGANISCHEN STOFFEN				
PORTUGAL			1974	29	EINFUHR	74*	11*	188*	23*
* 2305 00					ANDERES ZUBEREITETES FUTTER UEBERWIEGEND AUS ANORGANISCHEN STOFFEN				
WEINTRUB, WEINSTEIN, ROH					EINFUHR				
EINFUHR UNTER 2306 10,30,90					PV				
AUSFUHR					FRANKREICH				
* 2306 10,30,90					AUSFUHR				
WAREN PFLANZLICHEN URSPRUNGS DER ALS FUTTER VERWENDETEN ART, A.W.G.N.I.					PV				
EINFUHR	11828*	594*	22425*	1007*	SCHWEDEN	35	16	57	25
(EINSCHL. 2305 00)					DAENEMARK	50	20	7	20
AUS LAGER	13	1	13	1	SCHWEIZ	673	101	1157	198
FRANKREICH	2022	128	4404	284	SPANIEN			400	62
NIEDERLANDE	1711	22	3591	48	USA	31	23	66	42
ITALIEN	3661	284	3671	285	* 2307 85				
SCHWEIZ	686	24	988	33	ANDERES ZUBEREITETES FUTTER UEBERWIEGEND AUS ANORGANISCHEN STOFFEN				
PORTUGAL			1613	94	EINFUHR	99*	3*	*	3*
REP SUEDAFR	474	41	474	41	AUSFUHR	450*	75*	608*	112*
USA	13	1	990	30	BELG LUXEMB	160	25	249	36
KANADA	1559	51	3001	98	GRIECHENLAND	10	7	21	19
TRINIDAD USW			917	15	Kapitel 24				
AUSFUHR	1400*	25*	2343*	44*	Tabak				
SCHWEIZ	281	5	927	17	* 2401 11,19				
* 2307 30					TABAK, UNVERARBEITET				
SOLUBLES VON FISCHEN UND WALLEN					EINFUHR				
EINFUHR	16475*	621*	33726*	1180*	EV	52	16	547	172
AUS LAGER	303	18	506	30	AUS LAGER	48130	26680	98726	53194
ISLAND	1925	124	2128	136	FRANKREICH	342	156	477	227
NORWEGEN			5000	129	ITALIEN	568	354	969	607
DAENEMARK	13563	457	23241	728	JUGOSLAWIEN	502	203	1370	603
CHILE	987	40	3357	187					
AUSFUHR	190*	11*	190*	11*					

Spezialhandel nach Waren

Wichtigste Herstellungs- und Verbrauchsländer	Februar 1965		Januar/Februar 1965		Wichtigste Herstellungs- und Verbrauchsländer	Februar 1965		Januar/Februar 1965	
	ds = 100 kg	1000 DM	ds = 100 kg	1000 DM		ds = 100 kg	1000 DM	ds = 100 kg	1000 DM
GRIECHENLAND	21317	13119	51061	30748	1000 ST	1336*	151*	1991*	227*
TUERKEI	6138	3329	10035	5628					
SOWJETUNION	400	201	697	348					
POLEN	10	2	107	30					
UNGARN	480	70	2510	392					
RUMAENIEN	144	37	286	68					
BULGARIEN	7869	3698	14309	6507					
KAMERUN	32	42	60	72					
KONGO LEO	35	64	35	64					
MADAGASKAR	24	13	47	25					
SUEDRHODES	5484	2165	10204	4016					
MALAWI	548	160	548	160					
USA	15568	10523	38247	26427					
KANADA	1391	413	2057	931					
MEXIKO	198	145	416	288					
GUATEMALA	55	41	89	61					
KUBA	184	59	197	64					
DOMINIK REP	1915	503	3928	1004					
KOLUMBIEN	1698	950	3171	1449					
BRASIL IEN	7242	2215	13086	3849					
PARAGUAY	1136	190	2035	330					
ARGENTINIEN	601	117	2116	491					
ZYPERN	46	35	58	45					
THAILAND	423	102	1681	540					
INDONESIEN	2539	1911	4826	3212					
PHILIPPINEN	3194	661	7232	1556					
VR CHINA	72	1	521	122					
SUED KOREA	6	3	28	28					
JAPAN	1735	1359	4281	2976					
TAIWAN	880	288	1672	541					
AUSFUHR	881*	547*	4361*	2259*					
BELG LUXEMB			283	219					
NIEDERLANDE	93	50	1050	238					
ITALIEN			197	80					
SCHWEIZ	620	392	2523	1536					
OESTERREICH	154	90	294	171					
* 2401 50					* 2402 40				
TABAKABFAELLE					ZIGARETTEN				
EINFUHR	2728*	360*	4005*	604*	EINFUHR	1000 ST	73*	1000 ST	289*
LV	83	1	83	1	IM GEW DZ	3296*		11875*	
AUS LAGER	201	18	239	32		38		166	
GRIECHENLAND	374	76	1301	284	LV	100	1	164	2
TUERKEI	2201	271	2317	282	AUS LAGER	2697	63	9812	253
USA	97	2	291	18	GROSSBRITANN	768	17	2865	78
AUSFUHR	66*	18*	154*	30*	USA	2248	51	7959	193
OESTERREICH	28	16	42	24	AUSFUHR	267715*	4898*	414062*	7788*
* 2402 20					IM GEW DZ				
RAUCHTABAK					FRANKREICH	6330	96	12140	192
EINFUHR	26*	36*	97*	128*	BELG LUXEMB	8400	143	15541	272
AUS LAGER	4	7	7	14	NIEDERLANDE	8500	152	14780	257
GROSSBRITANN	6	19	19	44	ITALIEN	213180	3994	320420	6225
USA	1	1	46	55	SCHWEDEN	800	15	1100	20
AUSFUHR	21*	18*	31*	28*	DAENEMARK	1040	18	1240	22
* 2402 30					SCHWEIZ	1060	16	1400	22
ZIGARREN					OESTERREICH	22820	360	39750	635
EINFUHR	1000 ST		1000 ST		GIBRALTAR	2750	30	2750	50
IM GEW DZ	7210*	644*	10907*	890*	JUGOSLAWIEN	2000	37	2000	37
LV	3	1	3	1	KANAR INSELN	50	1	700	12
AUS LAGER	60	20	101	38	BOLIVIEN			500	10
BELG LUXEMB	950	51	2416	129	* 2402 50,60,70,91,99				
NIEDERLANDE	6231	578	8438	730	ANDERE TABAKERZEUGNISSE				
KUBA	10	9	24	21	EINFUHR	DZ	196*	DZ	228*
* 2498 00					PV	285*		332*	
NAHRUNGS- UND GENUSSMITTEL ALS SCHIFFS- UND LUFTFAHRZEUGBEDARF					AUS LAGER	228	154	228	155
EINFUHR	30224*	6465*	54960*	11514*	SCHWEIZ	38	27	73	52
AUS LAGER	30224	6465	54960	11514	USA	228	155	233	158
AUSFUHR	193586*	1346*	508552*	2114*	AUSFUHR	333*	324*	723*	703*
EV	37	14	94	31	EV	22	26	24	28
* 2499 00					PV	62	22	62	22
NAHRUNGS-UND GENUSSMITTEL UNVOLLST.ANGEMELDET					FRANKREICH			157	142
EINFUHR	429*	112*	720*	196*	BELG LUXEMB	9	12	20	25
AUS LAGER	429	112	720	196	NIEDERLANDE	148	101	242	200
AUSFUHR	*	*	*	*	SCHWEDEN	7	9	16	20

Spezialhandel nach Waren

Wichtigste Herstellungs- und Verbrauchsländer	Februar 1965		Januar/Februar 1965		Wichtigste Herstellungs- und Verbrauchsländer	Februar 1965		Januar/Februar 1965	
	ds = 100 kg	1000 DM	ds = 100 kg	1000 DM		ds = 100 kg	1000 DM	ds = 100 kg	1000 DM

ABSCHNITT V Mineralische Stoffe

Kapitel 25									
Salz; Schwefel; Steine und Erden; Gips, Kalk und Zement									
<p>* 2501 51,59</p> <p>SPEISESALZ</p> <p>EINFUHR 5625* 83* 10801* 172*</p> <p>AUS LAGER 20 1 20 1</p> <p>FRANKREICH 2665 52 7834 140</p> <p>SPANIEN 2960 31 2960 31</p> <p>AUSFUHR 334495* 1465* 892195* 3531*</p> <p>BELG LUXEMB 33964 169 89033 389</p> <p>NIEDERLANDE 14317 56 36167 137</p> <p>GROSSBRITANN 40812 99 92364 220</p> <p>REP IRLAND 3114 15 7429 37</p> <p>NORWEGEN 14149 56 28742 103</p> <p>SCHWEDEN 118077 330 351806 890</p> <p>DAENEMARK 71878 382 205314 997</p> <p>LIBERIA 2476 31 5162 73</p> <p>GHANA 5080 36 5080 36</p> <p>NIGERIA 16600 176 34179 358</p> <p>KAMERUN 7869 67 15541 124</p> <p>KENIA 1016 6 2718 18</p> <p>UGANDA 1600 13 3403 27</p> <p>JAMAICA 2123 12 4246 25</p> <p>AUSTRAL BUND 1691 12</p>					<p>DESTERREICH 4578 75 11335 184</p> <p>VAR 3662 66 5634 106</p> <p>KENIA 6930 106 6930 106</p> <p>PAKISTAN 1934 35 2924 55</p> <p>CEYLON MALED 1237 55</p> <p>BERMA 1440 22 2744 52</p> <p>THAILAND 843 18</p> <p>MALAYSIA USW 593 15 843 20</p> <p>INDONESIEN 1000 19</p> <p>PHILIPPINEN 397 11</p>				
<p>* 2501 10,20,41,45,80</p> <p>SALZ FUER ANDERE ZWECKE</p> <p>EINFUHR 56621* 142* 152311* 363*</p> <p>AUS LAGER 14 1</p> <p>FRANKREICH 7428 22 35306 88</p> <p>NIEDERLANDE 44893 91 107391 212</p> <p>SCHWEIZ 4500 29 9800 62</p> <p>AUSFUHR 535805* 829* 1036884* 1728*</p> <p>BELG LUXEMB 368749 447 743260 1040</p> <p>NIEDERLANDE 21245 37 36917 65</p> <p>NORWEGEN 67358 141 116572 244</p> <p>SCHWEDEN 63434 140 88500 191</p> <p>FINNLAND 11610 30</p> <p>DAENEMARK 14595 46 38786 120</p>					<p>* 2504 10,50</p> <p>NATUERLICHER GRAPHIT</p> <p>EINFUHR 13836* 422* 30677* 908*</p> <p>EV 4341 190 9842 428</p> <p>AUS LAGER 1741 71 7242 309</p> <p>NORWEGEN 3700 156</p> <p>DESTERREICH 7674 135 16674 276</p> <p>SOWJETUNION 1000 55</p> <p>TSCHECHOSLOW 1600 64 1600 64</p> <p>MADAGASKAR 2240 108 4538 222</p> <p>VR CHINA 998 38 2572 101</p> <p>AUSFUHR 5251* 520* 11160* 963*</p> <p>EV 2520 264 6572 561</p> <p>FRANKREICH 560 91 1223 148</p> <p>ITALIEN 710 43 1946 117</p> <p>GROSSBRITANN 290 39 600 69</p> <p>SCHWEDEN 63 14 273 27</p> <p>FINNLAND 120 18 246 18</p> <p>DAENEMARK 308 19 333 21</p> <p>DESTERREICH 105 11 227 21</p> <p>SPANIEN 301 26 501 37</p> <p>JUGOSLAWIEN 200 20 200 20</p> <p>POLEN 450 49</p> <p>TSCHECHOSLOW 200 25 204 26</p> <p>UNGARN 600 50 600 50</p> <p>RUMAENIEN 500 70 500 70</p> <p>USA 1023 62</p> <p>PAKISTAN 146 15 311 29</p> <p>INDIEN 200 27</p> <p>BIRMA 300 26 300 26</p>				
<p>* 2502 00</p> <p>SCHWEFELKIES, NICHT GERUESTET</p> <p>EINFUHR 1288584* 7176* 2594775* 15273*</p> <p>NORWEGEN 456010 2999 926989 5903</p> <p>FINNLAND 50502 251 52482 260</p> <p>PORTUGAL 84125 504 108605 654</p> <p>SPANIEN 686002 3307 1269653 6395</p> <p>TUERKEI 36782 304</p> <p>SOWJETUNION 4001 18</p> <p>ZYPERN 11795 110 196113 1734</p> <p>AUSFUHR 35* 5* 45* 6*</p>					<p>* 2505 20,80</p> <p>NATUERLICHE SANDE ALLER ART</p> <p>EINFUHR 744747* 657* 1495062* 1336*</p> <p>FRANKREICH 324789 222 587808 398</p> <p>BELG LUXEMB 267438 294 552895 621</p> <p>NIEDERLANDE 137296 95 324261 240</p> <p>SCHWEDEN 4013 6 12613 24</p> <p>USA 33 21 48 27</p> <p>AUSFUHR 1075808* 845* 2094898* 1650*</p> <p>FRANKREICH 16520 44 38823 95</p> <p>BELG LUXEMB 37873 67 67918 149</p> <p>NIEDERLANDE 822417 237 1539378 443</p> <p>ITALIEN 10660 59 25907 153</p> <p>SCHWEDEN 1410 3 2350 15</p> <p>SCHWEIZ 140001 227 341036 415</p> <p>DESTERREICH 45016 173 73154 297</p> <p>INDONESIEN 2000 23</p>				
<p>* 2503 20,90</p> <p>SCHWEFEL ALLER ART (AUSGENOMMEN SUBLIMIERTER, GEFÄLLTER UND KOLLOIDER SCHWEFEL)</p> <p>EINFUHR 402612* 4643* 826198* 9147*</p> <p>EV 66458 731 90626 981</p> <p>FRANKREICH 100256 1193 150382 1736</p> <p>POLEN 8506 63 5596 63</p> <p>USA 111904 1254 297335 3244</p> <p>KANADA 48594 682 48594 682</p> <p>MEXIKO 136012 1445 323841 3411</p> <p>AUSFUHR 25330* 451* 47551* 881*</p> <p>EV 17165 301 28352 528</p> <p>NIEDERLANDE 581 11 1752 33</p> <p>DAENEMARK 2882 56 7150 139</p> <p>SCHWEIZ 541 13 1089 24</p>					<p>* 2506 10,20,80</p> <p>QUARZE, QUARZITE</p> <p>EINFUHR 28215* 289* 67240* 718*</p> <p>FRANKREICH 350 7 1550 25</p> <p>BELG LUXEMB 10358 45 17730 65</p> <p>ITALIEN 448 20 743 36</p> <p>NORWEGEN 1287 158 30055 323</p> <p>SCHWEDEN 3620 37 10014 126</p> <p>PORTUGAL 6000 56</p> <p>BRASIL IEN 300 61</p> <p>AUSFUHR 24280* 218* 48880* 449*</p> <p>FRANKREICH 2889 37 6751 83</p> <p>BELG LUXEMB 2823 25 5235 39</p> <p>ITALIEN 4051 34 7982 73</p> <p>SCHWEDEN 474 15 1254 42</p> <p>SCHWEIZ 2816 27 6196 57</p> <p>DESTERREICH 7652 51 16334 108</p>				

Spezialhandel nach Waren

Wichtigste Herstellungs- und Verbrauchsländer	Februar 1965		Januar/Februar 1965		Wichtigste Herstellungs- und Verbrauchsländer	Februar 1965		Januar/Februar 1965	
	ds = 100 kg	1000 DM	ds = 100 kg	1000 DM		ds = 100 kg	1000 DM	ds = 100 kg	1000 DM
* 2507 11,15					* 2509 01,11,19,50,80				
KAOLIN					FARBERDEN				
EINFUHR	324021*	3168*	626764*	6740*	EINFUHR	2414*	67*	4360*	115*
AUS LAGER	496	8	704	11	OESTERREICH	1500	39	2150	55
FRANKREICH	35610	241	60609	412	SIERRA LEONE	514	12	1749	42
GROSSBRITANN	234696	2202	447517	4374	AUSFUHR	1339*	59*	2319*	95*
OESTERREICH	4655	38	10455	88					
SPANIEN	12005	141	12005	141					
TSCHECHOSLOW	35479	528	63278	923					
USA	496	8	31420	788					
AUSFUHR	40432*	490*	80172*	974*	* 2510 10,50				
FRANKREICH	6534	88	12119	155	NATUERLICHE KALZIUM-UND KALZIUMALUMINIUM- PHOSPHATE, APATIT UND PHOSPHATKREIDE				
BELG LUXEMB	1104	12	3601	51	EINFUHR	163094*	10013*	428008*	25716*
NIEDERLANDE	3899	35	8460	79	SOWJETUNION	24637	1904	54337	4223
ITALIEN	12032	141	25352	304	MAROKKO	62821	4192	126474	8404
DAENEMARK	812	9	1452	20	TUNESIEN	12575	544	38442	1861
SCHWEIZ	8063	85	17081	182	SENEGAL	11879	834	32812	2270
OESTERREICH	3990	46	6413	69	TOGO	3408	228	3408	228
INDIEN	800	20	1400	35	USA	37274	1809	162036	8228
THAILAND	2000	26	2040	28	ISRAEL	10499	502	10499	502
					AUSFUHR	3382*	433*	7692*	985*
* 2507 31,35,41,45,90					OESTERREICH	3343	427	7643	977
TON, FEUERFEST									
EINFUHR	115137*	772*	224512*	1621*	* 2511 20,40,60				
FRANKREICH	34781	304	72679	661	BARYT, WITHERIT				
GROSSBRITANN	24488	105	34953	153	EINFUHR	DZ 34404*	378*	DZ 40693*	426*
SPANIEN	15392	88	15392	88	AUSFUHR	93881*	864*	165837*	1504*
POLEN	600	4	2250	15	LV	188	8	188	8
TSCHECHOSLOW	26679	139	64946	388	FRANKREICH	47574	299	75539	459
REP SUEDAFR	12063	118	12063	118	BELG LUXEMB	6003	45	25457	204
ISRAEL			18690	169	NIEDERLANDE	23631	189	37184	285
AUSFUHR	284604*	1563*	519138*	2780*	GROSSBRITANN	4880	108	6630	148
FRANKREICH	76361	372	118662	595	SCHWEDEN	1255	21	1880	31
BELG LUXEMB	34942	133	68502	272	SCHWEIZ	1079	19	2249	38
NIEDERLANDE	69060	247	129911	432	OESTERREICH	4008	69	7335	121
ITALIEN	29196	183	56347	356	UNGARN	600	19	2000	61
SCHWEDEN	4801	77	7804	102	REP SUEDAFR	1220	28	1490	32
DAENEMARK	1690	32	2690	43	INDONESIEN			710	23
SCHWEIZ	34450	226	64050	414	NEUSEELAND	946	17	1246	23
OESTERREICH	26531	179	54163	376					
POLEN	4200	27	12862	82					
TSCHECHOSLOW	2400	63	3021	78					
					* 2512 00				
* 2507 21,29,51,59,71,75,80					KIESELGUR, TRIPEL UND DGL.				
ANDERER LEHM UND TON, ANDALUSIT UND DGL., TON-DINASMASSEN					EINFUHR	56228*	525*	107146*	1143*
EINFUHR	168152*	853*	328676*	2037*	AUS LAGER	979	42	2136	93
AUS LAGER			64	1	FRANKREICH	6942	127	16543	297
FRANKREICH	47044	247	86139	450	DAENEMARK	45753	253	80138	471
BELG LUXEMB	15124	110	27343	186	JUGOSLAWIEN			2583	37
NIEDERLANDE	56302	78	113734	179	USA	2847	126	6983	314
GROSSBRITANN	18153	104	29173	175	AUSFUHR	4216*	146*	10538*	308*
SCHWEDEN	436	4	1138	20	FRANKREICH	148	11	353	23
SPANIEN	400	11	800	22	NIEDERLANDE	1185	25	5199	101
TSCHECHOSLOW	20717	41	37537	81	GROSSBRITANN	442	14	752	31
REP SUEDAFR	7030	189	12734	335	SCHWEDEN	396	17	743	31
USA	1133	29	9061	260	SCHWEIZ	439	15	1054	30
INDIEN	573	26	8940	296	OESTERREICH	807	17	995	24
AUSFUHR	387653*	1091*	674136*	2048*					
FRANKREICH	38047	196	80750	412					
BELG LUXEMB	56607	226	99813	402					
NIEDERLANDE	249243	339	408251	567					
ITALIEN	30947	208	56932	383					
DAENEMARK	1266	17	2616	31					
SCHWEIZ	8101	49	16399	105					
OESTERREICH	1203	17	3682	49					
ISRAEL	1632	26	2637	41					
					* 2513 01,11,18,61,69				
* 2508 10,50					BIMSSTEIN, SCHMIRGEL UND ANDERE NATUERLICHE SCHLEIFSTOFFE				
KREIDE					EINFUHR	38437*	202*	68448*	517*
EINFUHR	94088*	646*	180447*	1251*	NIEDERLANDE	857	24	1607	47
FRANKREICH	63119	502	128096	1017	ITALIEN	37550	171	64369	348
BELG LUXEMB	16600	84	26049	130	USA	23	5	2412	114
DAENEMARK	14369	60	26302	104	AUSFUHR	332239*	416*	748934*	955*
AUSFUHR	483*	13*	1194*	19*	BELG LUXEMB	119346	141	222681	268
					NIEDERLANDE	212345	247	524757	611
					SCHWEDEN	2	1	25	12
					KOLUMBIEN			123	22

Spezialhandel nach Waren

Wichtigste Herstellungs- und Verbrauchsländer	Februar 1965		Januar/Februar 1965		Wichtigste Herstellungs- und Verbrauchsländer	Februar 1965		Januar/Februar 1965	
	dx = 100 kg	1000 DM	dx = 100 kg	1000 DM		dx = 100 kg	1000 DM	dx = 100 kg	1000 DM
* 2514 00									
SCHIEFER, UNBEARBEITET									
EINFUHR	4546*	120*	8074*	215*					
BELG LUXEMB	792	19	1465	36					
ITALIEN	1445	33	2877	62					
SCHWEIZ	325	18	771	43					
PORTUGAL	1046	30	1714	47					
AUSFUHR	25238*	116*	53165*	208*					
NIEDERLANDE	20112	74	42110	121					
SCHWEDEN	1268	10	2917	22					
SCHWEIZ	1702	13	2952	22					
* 2515 10,51,59									
MARMOR UND ANDERE WERKSTEINE AUS KALKSTEIN UND ALABASTER, ROH ODER NUR ZERTEILT									
EINFUHR	114243*	1809*	223572*	3904*					
FRANKREICH	6555	264	14004	541					
BELG LUXEMB	4583	147	10971	289					
ITALIEN	29177	856	53497	1707					
NORWEGEN	614	8	2264	40					
SCHWEIZ	1343	29	1572	36					
OESTERREICH	53612	146	93135	260					
PORTUGAL	5770	107	12620	248					
SPANIEN	1546	31	2836	67					
JUGOSLAWIEN	1691	38	3992	84					
GRIECHENLAND	7613	152	23789	496					
RUMANIEN	150	4	1472	33					
MAROKKO			604	15					
ARGENTINIEN			63	10					
PAKISTAN	152	7	572	23					
AUSFUHR	7762*	21*	10266*	50*					
EV	230	3	230	3					
BELG LUXEMB	6555	4	7945	14					
NIEDERLANDE	666	9	1371	21					
* 2516 20,61,65,69									
GRANIT, PORPHYR, BASALT, SANDSTEIN UND ANDERE WERKSTEINE, ROH ODER NUR ZERTEILT									
EINFUHR	302805*	2077*	535595*	3557*					
FRANKREICH	632	10	2180	25					
ITALIEN	1246	45	2209	74					
NORWEGEN	6814	156	15223	347					
SCHWEDEN	67136	770	109339	1232					
FINNLAND	3195	51	3415	54					
DAENEMARK	93926	194	168125	343					
SCHWEIZ	1661	27	3278	60					
OESTERREICH	75790	96	103908	131					
PORTUGAL	1360	34	1567	38					
TSCHECHOSLOW	15146	72	64936	159					
REP SUDAFR	32546	543	57185	1003					
BRASILIEN	2567	67	2567	67					
AUSFUHR	204758*	450*	250636*	582*					
FRANKREICH	82	2	655	20					
NIEDERLANDE	20149	430	242411	503					
OESTERREICH	556	10	1306	37					
* 2517 71,79,90									
SCHOTTER, KIES UND DGL.									
EINFUHR	309976*	2782*	549181*	4598*					
AUS LAGER	9	2	9	2					
FRANKREICH	139494	592	250754	989					
BELG LUXEMB	21678	128	31423	225					
NIEDERLANDE	23002	123	44594	272					
ITALIEN	6267	398	9850	620					
* 2518 10,30,80									
DOLOMIT, DOLOMITSTAMPFASSE									
EINFUHR	45468*	329*	172829*	689*					
FRANKREICH	5536	35	22517	117					
BELG LUXEMB	14722	57	108638	214					
NORWEGEN	14138	190	19285	260					
OESTERREICH	10872	46	22080	96					
AUSFUHR	62502*	505*	176311*	1156*					
EV	150	1	150	1					
FRANKREICH	5890	40	11888	75					
BELG LUXEMB	6629	49	12706	92					
NIEDERLANDE	42604	307	136190	742					
ITALIEN	1222	29	1222	31					
NORWEGEN	2353	29	2533	51					
SCHWEDEN	782	22	2067	52					
DAENEMARK	2545	33	6372	81					
* 2519 10									
MAGNESIT, NICHT GEBRANNT									
EINFUHR	1503*	27*	2242*	38*					
AUS LAGER	203	3	203	3					
NIEDERLANDE	900	17	1150	22					
AUSFUHR	200*	7*	200*	7*					
* 2519 31									
KAUSTISCHER MAGNESIT									
EINFUHR	85686*	1427*	187014*	3084*					
AUS LAGER	2896	55	2896	55					
NIEDERLANDE	7210	202	16199	436					
OESTERREICH	50777	656	115871	1489					
JUGOSLAWIEN	4846	23	10361	200					
GRIECHENLAND	19110	397	30088	632					
USA			1024	59					
INDIEN	3233	70	12961	259					
AUSFUHR	80*	4*	420*	16*					
* 2519 33,39									
SINTER-UND ANDERER GEBRANNTER MAGNESIT									
EINFUHR	149605*	3129*	312329*	6603*					
AUS LAGER	594	12	594	12					
OESTERREICH	92013	2082	195590	4425					
SPANIEN			2676	56					
JUGOSLAWIEN	10670	256	14698	376					
GRIECHENLAND	8442	123	23485	678					
TSCHECHOSLOW	34004	423	66377	846					
USA	2358	76	4187	113					
VR CHINA	5062	117	5062	117					
AUSFUHR	3778*	46*	12621*	264*					
FRANKREICH	963	30	8108	237					

Spezialhandel nach Waren

Wichtigste Herstellungs- und Verbrauchsländer	Februar 1965		Januar/Februar 1965		Wichtigste Herstellungs- und Verbrauchsländer	Februar 1965		Januar/Februar 1965	
	dz = 100 kg	1000 DM	dz = 100 kg	1000 DM		dz = 100 kg	1000 DM	dz = 100 kg	1000 DM
* 2520 11,15,51,55,59									
GIPSSTEIN, ANHYDRIT, GIPS									
EINFUHR	36166*	149*	55862*	261*					
FRANKREICH	23063	126	35687	198					
OESTERREICH	13008	20	19287	31					
USA			257	23					
AUSFUHR	316849*	620*	580648*	1221*					
FRANKREICH	9269	15	17898	38					
BELG LUXEMB	12896	54	32233	117					
NIEDERLANDE	255523	292	458006	578					
ITALIEN	225	13	930	29					
NORWEGEN	2006	19	2646	26					
SCHWEDEN	13267	54	27151	135					
DAENEMARK	5520	43	9621	77					
SCHWEIZ	8478	23	16602	48					
OESTERREICH	2554	29	4806	55					
REP SUEDAFR	1894	20	3591	36					
* 2521 00									
ROHKALKSTEINE									
EINFUHR	272053*	303*	560280*	678*					
FRANKREICH	30403	38	56934	71					
BELG LUXEMB	5560	10	27255	50					
SCHWEDEN	224640	230	461940	523					
AUSFUHR	10882*	60*	23408*	124*					
NIEDERLANDE	7512	41	16388	85					
* 2522 20,40,60									
LUFTKALK, WASSERKALK									
EINFUHR	77829*	391*	142149*	714*					
FRANKREICH	75034	379	137374	688					
SCHWEIZ			1200	10					
AUSFUHR	251601*	1300*	519787*	2683*					
FRANKREICH	12482	64	22875	116					
BELG LUXEMB	12609	55	25465	111					
NIEDERLANDE	210680	1148	434109	2378					
SCHWEDEN	211	1	4871	33					
* 2523 20									
PORTLANDZEMENT									
EINFUHR	T 2866*	148*	T 6013*	307*					
FRANKREICH	654	40	909	56					
NIEDERLANDE	141	9	293	19					
SCHWEIZ	499	34	1354	90					
OESTERREICH	160	11	418	28					
POLEN	1175	42	2765	100					
AUSFUHR	57231*	3047*	102788*	5403*					
NIEDERLANDE	40391	2046	72877	3695					
SPANIEN	3450	244	5550	392					
NIGER			300	15					
LIBERIA	1800	127	2515	176					
GHANA	3900	194	7475	372					
TOGO	2150	157	2650	182					
DAHOMÉ	750	38	1350	69					
KAMERUN	1750	89	2350	119					
MADAGASKAR	1250	62	3500	174					
ND ANTILLEN			702	35					
KAMBODSCHA	308	16	616	32					
AUSTRAL BUND	1009	45	2318	104					
* 2523 10,30,90									
ANDERER ZEMENT									
EINFUHR	T 13330*	993*	T 24939*	1829*					
FRANKREICH	11370	872	20976	1590					
SCHWEIZ	1667	72	3310	144					
JUGOSLAWIEN	221	33	381	56					
USA	14	13	27	27					
AUSFUHR	30179*	1999*	59458*	3826*					
EV	1155	137	3099	401					
* 2524 00									
ASBEST									
EINFUHR	DZ 102199*	4281*	DZ 344664*	17262*					
AUS LAGER	4138	283	9701	617					
ITALIEN	3655	109	6341	194					
FINNLAND	1500	44	1500	44					
SOWJETUNION	47091	1433	78204	2477					
SAMBIA			1141	79					
SUEDRHODES	10021	719	23468	1629					
REP SUEDAFR	18058	1273	32500	2352					
USA	1765	62	16418	557					
KANADA	19539	610	184125	9880					
AUSFUHR	214*	30*	431*	48*					
OESTERREICH	116	4	306	16					
* 2525 00									
MEERSCHAUM UND BERNSTEIN, JETT									
EINFUHR	13*	111*	25*	210*					
SOWJETUNION	13	110	25	209					
AUSFUHR	2*	3*	2*	3*					
* 2526 11,15,50									
GLIMMER UND GLIMMERABFAELLE									
EINFUHR	4760*	797*	10471*	1895*					
AUS LAGER	287	117	667	373					
GROSSBRITANN	513	39	915	74					
NORWEGEN	659	47	859	59					
TANGANJIKA	6	12	16	45					
MADAGASKAR	160	131	308	201					
SUEDRHODES	61	5	70	34					
REP SUEDAFR	283	7	647	26					
USA	78	6	520	40					
BRASILIEN	55	101	109	168					
INDIEN	2881	447	6959	1241					
AUSFUHR	65*	13*	472*	45*					
SCHWEIZ	51	4	249	16					
* 2527 10,51,59									
NATUERLICHER SPECKSTEIN UND TALK, TALKUM									
EINFUHR	50821*	869*	94639*	1630*					
AUS LAGER	70	2	70	2					
FRANKREICH	10908	203	19407	369					
ITALIEN	7106	218	12981	393					
NORWEGEN	7843	134	12444	228					
OESTERREICH	20512	205	40817	425					
USA	712	23	712	23					
INDIEN	679	21	1491	42					
VR CHINA	3027	63	6628	143					
AUSFUHR	1010*	24*	1841*	47*					

Spezialhandel nach Waren

Wichtigste Herstellungs- und Verbrauchsländer	Februar 1965		Januar/Februar 1965		Wichtigste Herstellungs- und Verbrauchsländer	Februar 1965		Januar/Februar 1965	
	ds = 100 kg	1000 DM	ds = 100 kg	1000 DM		ds = 100 kg	1000 DM	ds = 100 kg	1000 DM
* 2528 00					AUSFUHR	339010*	2139*	610934*	3817*
NATUERLICHER KRYOLITH UND CHIOLITH					FRANKREICH	8562	83	42538	184
EINFUHR	2540*	233*	2640*	241*	BELG LUXEMB	22050	92	30573	142
DAENEMARK	2540	233*	2640	241	NIEDERLANDE	118548	658	222284	1194
AUSFUHR	*	*	*	*	ITALIEN	6576	89	11197	156
					GROSSBRITANN	9806	110	22143	243
					NORWEGEN	26520	116	54520	235
					SCHWEDEN	6753	65	14602	128
					FINNLAND			845	28
					DAENEMARK	11457	54	20286	114
					SCHWEIZ	9897	70	25919	175
					OESTERREICH	20035	181	38601	329
					PORTUGAL	210	3	2360	23
					SPANIEN	886	32	886	32
					UNGARN	550	14	1100	28
					ALGERIEN			11000	68
					LIBYEN			2500	15
					KAMERUN			1321	11
					REP SUEDAFR	800	8	1185	23
					USA	64558	294	64763	301
					BRASILIEN			290	12
					CEYLON MALED	5040	40	7540	61
					SUED VIETNAM	7050	61	7050	61
					MALAYSIA USW	8780	66	12351	93
					INDONESIEN			1500	10
					PHILIPPINEN	4991	42	5391	51
					JAPAN	3015	20	3015	20
* 2529 00									
NATUERLICHE ARSENSULFIDE									
EINFUHR	*	*	*	*					
AUSFUHR	*	*	*	*					
* 2530 00									
NATUERLICHE ROME BORATE UND BORSAEURE									
EINFUHR	18155*	564*	60918*	2066*					
FRANKREICH	550	14	1400	34					
TUERKEI	1500	28	2980	50					
USA	16105	522	56538	1982					
AUSFUHR	*	*	*	*					
* 2531 11,15									
FELDSPATE, LEUZIT, NEPHELIN UND NEPHELINSYENIT									
EINFUHR	33758*	334*	71044*	737*					
FRANKREICH	8200	71	15202	134					
ITALIEN	3392	34	11792	132					
NORWEGEN	12730	119	28779	276					
SCHWEDEN	592	8	2748	37					
REP SUEDAFR	7323	81	9741	120					
KANADA	1055	15	1916	26					
AUSFUHR	8223*	79*	16125*	178*					
FRANKREICH	1521	17	3470	47					
BELG LUXEMB	2243	16	4343	55					
NIEDERLANDE	1949	18	4817	55					
ITALIEN	1150	15	2800	37					
* 2531 51,53,55									
FLUSSPAT									
EINFUHR	121562*	1266*	186654*	1976*					
EV	31250	386	62127	773					
FRANKREICH	45028	380	69000	586					
SPANIEN	31250	386	62127	773					
VR CHINA	45054	496	54103	604					
AUSFUHR	4662*	82*	15030*	209*					
NIEDERLANDE	602	18	2065	50					
NORWEGEN			240	13					
SCHWEDEN			3050	25					
SCHWEIZ	1610	23	2380	38					
OESTERREICH	1650	26	6263	65					
* 2532 11,15,19,20,30,40,50,60,90									
MINERALISCHE STOFFE, A. W. G. N. I., SCHERBEN UND BRUCH VON KERAMISCH HERGESTELLTEN WAREN									
EINFUHR	70466*	717*	149069*	2172*					
FRANKREICH	16684	60	22820	90					
BELG LUXEMB	5553	37	11194	70					
NIEDERLANDE	13853	56	23876	93					
ITALIEN	556	11	1250	28					
GROSSBRITANN	1606	50	1607	50					
NORWEGEN	3098	30	21443	202					
DAENEMARK	3845	100	7021	124					
OESTERREICH	640	24	858	29					
GRIECHENLAND	7319	7	10809	94					
TSCHSCHOSLOW	913	63	1696	19					
UNGARN	5200	29	10400	38					
REP SUEDAFR	10747	208	16262	338					
USA	45	35	19218	400					
MEXIKO			4						

Kapitel 26

Metallurgische Erze sowie Schlacken und Aschen

* 2601 14

SCHWEFELKIESABBRAENDE, KUPFERHALTIG

	T	T	T	T
EINFUHR	105851*	3851*	204381*	7597*
FRANKREICH	15412	673	25222	1106
BELG LUXEMB	15573	610	29386	1130
NIEDERLANDE	22910	763	38002	1476
NORWEGEN	947	28	947	28
DAENEMARK	3333	70	7108	159
PORTUGAL			4856	184
SPANIEN	47675	1707	98861	3514
AUSFUHR	*	*	*	*

* 2601 15

ANDERE SCHWEFELKIESABBRAENDE

	T	T	T	T
EINFUHR	52178*	1501*	121151*	3969*
FRANKREICH	875	21	878	22
NIEDERLANDE	3061	72	15360	411
ITALIEN	5850	139	6648	164
NORWEGEN	7550	232	15995	451
SCHWEDEN	16238	526	45091	1526
FINNLAND			18575	884
SCHWEIZ	3564	99	3564	99
KANADA	15040	412	15040	412
AUSFUHR	3241*	49*	7946*	191*
BELG LUXEMB	1529	20	2027	55
NIEDERLANDE	1492	28	3000	50
GROSSBRITANN			2885	84

* 2601 17,18

ANDERE EISENERZE

	T	T	T	T
EINFUHR	2588755*	102147*	5765336*	228539*
FRANKREICH	508935	8081	1028066	16439
NORWEGEN	100142	4131	176641	7237
SCHWEDEN	804503	34540	1501105	64709
SCHWEIZ	8412	333	11668	448
SPANIEN	31781	913	81783	2460
SOWJETUNION	31242	691	61951	2213
MAROKKO	34182	1673	82697	4041
ALGERIEN	38303	1787	82445	3885
TUNESIEN	11253	449	11253	449
MAURETANIEN	35208	4988	209846	10797
SIERRA LEONE	27909	1163	119137	4963
LIBERIA	357219	15781	900850	38570
KONGO LEO	1603	220	1603	220
ANGOLA	49224	2619	111813	5389
REP SUEDAFR			14172	933
KANADA	12689	509	41164	1508
VENEZUELA	150264	6800	326442	14503
PERU	96730	5015	222981	11006
BRASILIEN	152733	8060	595074	30023
CHILE	56471	3055	74718	3907
INDIEN	29442	1318	109403	4815

Spezialhandel nach Waren

Wichtigste Herstellungs- und Verbrauchsländer	Februar 1965		Januar/Februar 1965		Wichtigste Herstellungs- und Verbrauchsländer	Februar 1965		Januar/Februar 1965	
	ds = 100 kg	1000 DM	ds = 100 kg	1000 DM		ds = 100 kg	1000 DM	ds = 100 kg	1000 DM
* 2601 21					* 2601 33				
MANGANHALTIGE EISENERZE MIT EINEM GEHALT AN MANGAN VON 20 VH ODER MEHR					ANTIMONERZE				
EINFUHR	9347*	472*	33288*	1782*	EINFUHR	5480*	498*	6020*	586*
VAR			11680	630	OESTERREICH			50	15
REP SUEDAFR			10010	525	TUERKEI	3985	242	3985	242
INDIEN	9347	472	11597	587	PERU			252	80
AUSFUHR	53*	20*	53*	20*	THAILAND	1495	256	1733	299
					AUSFUHR	*	*	*	*
* 2601 23					* 2601 35				
NATUERLICHER BRAUNSTEIN					BLEIERZE				
EINFUHR	10157*	271*	28714*	770*	EINFUHR	108704*	12038*	186547*	18056*
AUS LAGER	1380	28	1807	37	GROSSBRITANN	526	56	626	56
GROSSBRITANN	2727	102	3438	146	SCHWEDEN	53500	6989	53500	6989
GRIECHENLAND	359	6	11359	294	TUERKEI			15000	1209
MAROKKO	4329	113	9032	216	POLEN	5229	385	14796	1088
VAR			543	23	UNGARN	1378	100	8658	627
KONGO LEO	1300	25	1300	25	MAROKKO	3549	528	16657	1332
REP SUEDAFR	733	13	1333	31	NIGERIA			320	29
AUSFUHR	4407*	274*	7976*	464*	REP SUEDAFR			4864	242
EV			151	14	KANADA	9200	380	18400	733
FRANKREICH			398	21	MEXIKO			1930	105
NIEDERLANDE	248	13	1307	57	PERU	20848	2392	35723	4035
ITALIEN			399	13	CHILE	1190	65	1190	65
SCHWEDEN	945	54	955	55	BOLIVIEN	10791	1045	10791	1045
OESTERREICH	598	33	947	52	THAILAND			2700	184
SPANIEN	398	27	398	27	SUED KOREA	493	98	1492	297
JUGOSLAWIEN			398	27	AUSFUHR	6979*	390*	36446*	1647*
MAROKKO	100	7	300	22	BELG LUXEMB	6979	390	36446	1647
VAR	1283	92	1283	92					
PERU	150	14	301	28					
PAKISTAN	145	9	314	33					
* 2601 29					* 2601 37				
ANDERE MANGANERZE					CHROMERZE				
EINFUHR	348980*	4289*	719174*	8484*	EINFUHR	182830*	1197*	357734*	3432*
UNGARN			14625	92	GRIECHENLAND	11504	153	11970	159
GHANA	73100	935	73100	935	TUERKEI	17563	147	90917	905
KONGO LEO	105005	1302	165013	2025	SOHJETUNION			2998	41
SUEDRHODES	15965	307	15965	307	REP SUEDAFR	151759	872	198154	1192
REP SUEDAFR	6196	98	268413	2779	IRAN	2004	25	52754	1123
INDIEN	111707	1225	111707	1225	AUSFUHR	597*	11*	3531*	81*
VR CHINA	37007	422	39870	454	FRANKREICH			1390	33
AUSTRAL BUND			30331	659	NIEDERLANDE	199	3	743	15
AUSFUHR	25*	2*	35*	3*	SCHWEDEN			600	15
* 2601 31					* 2601 39				
ALUMINIUMERZE					GOLDERZE				
EINFUHR	48907*	2483*	141328*	7399*	EINFUHR	*	*	*	*
FRANKREICH	88	5	10848	493	AUSFUHR	*	*	*	*
JUGOSLAWIEN	22175	967	54277	2422					
GRIECHENLAND	18399	767	23234	961					
SIERRA LEONE	4192	188	4192	188					
GHANA			10393	650					
BRIT GUAYANA	2027	301	7574	1040					
SURINAM	2021	254	2100	267					
AUSTRAL BUND			28704	1377					
AUSFUHR	71*	19*	171*	52*					
BELG LUXEMB			10	11					
OESTERREICH	20	2	80	15					
* 2601 40					* 2601 43				
SILBER-, PLATIN- UND PLATINBEIMETALLERZE					KUPFERERZE				
EINFUHR	3250*	570*	3250*	570*	EINFUHR	107769*	8254*	263858*	19902*
PERU	3250	570	3250	570	GROSSBRITANN	1900	294	1900	294
AUSFUHR	*	*	*	*	NORWEGEN	5000	450	15000	1310
					MAROKKO			3250	210
					ALGERIEN			5100	440
					REP SUEDAFR	536	68	536	68
					NICARAGUA	25000	1900	61021	5691
					PERU	893	129	893	129
					CHILE	47740	3484	108816	7696
					ZYPERN	26549	1917	67191	4052
					AUSFUHR	*	*	*	*

Spezialhandel nach Waren

Wichtigste Herstellungs- und Verbrauchländer	Februar 1965		Januar/Februar 1965		Wichtigste Herstellungs- und Verbrauchländer	Februar 1965		Januar/Februar 1965	
	ds = 100 kg	1000 DM	ds = 100 kg	1000 DM		ds = 100 kg	1000 DM	ds = 100 kg	1000 DM
* 2601 47					NIGERIA	559	278	854	417
NICKELERZE					USA	653	875	4587	4602
EINFUHR	*	*	*	*	KANADA	131361	2460	139539	2638
AUSFUHR	*	*	*	*	CHILE	7949	6776	10148	8484
					CEYLON MALED			7925	44
					AUSTRAL BUND	38106	1302	57007	1907
					AUSFUHR	764*	22*	2230*	308*
					BELG LUXEMB	50	1	300	142
					SCHWEIZ	400	11	1080	31
					JAPAN			183	115
* 2601 55,57					* 2601 90				
URANERZE UND PECHBLENDE UEBER 5 VH URAN, MONAZIT, THORIUMERZE UEBER 20 VH THORIUM					ANDERE METALLURGISCHE ERZE				
EINFUHR	*	*	*	*	EINFUHR	*	*	1042*	234*
AUSFUHR	*	*	*	*	OESTERREICH			43	110
					USA			999	124
					AUSFUHR	*	*	*	*
* 2601 56,58					* 2602 11				
URANERZE UND PECHBLENDE BIS 5 VH URAN, ANDERE THORIUMERZE					HOCHOFENSTAUB				
EINFUHR	*	*	*	*	EINFUHR	286395*	359*	708839*	889*
AUSFUHR	*	*	*	*	FRANKREICH	286395	359	708839	889
					AUSFUHR	*	*	*	*
* 2601 71					* 2602 13,15,99				
WOLFRAMERZE					SCHLACKEN, ZUNDER UND ANDERE ABFAELLE DER EISEN- UND STAHLHERSTELLUNG				
EINFUHR	2631*	1264*	7211*	3701*	EINFUHR	1646454*	2808*	2433846*	4674*
AUS LAGER	100	20	100	20	FRANKREICH	437482	1129	612931	1975
NIEDERLANDE	195	125	195	125	BELG LUXEMB	830422	904	1128573	1268
PORTUGAL	100	43	200	88	NIEDERLANDE	639252	278	73984	353
SOWJETUNION			600	306	GROSSBRITANN	171699	305	223379	401
KONGO LEO	203	150	755	429	SCHWEDEN	17000	87	97769	354
KANADA	735	360	1271	657	OESTERREICH	120089	98	233162	193
PERU			113	29	GRIECHENLAND			25479	120
BOLIVIEN	497	146	581	205	AUSFUHR	613703*	610*	1117195*	1122*
BIRMA			303	139	FRANKREICH	127756	23	158110	67
THAILAND	98	73	320	201	BELG LUXEMB	34477	98	123330	223
VR CHINA	253	112	2303	1217	NIEDERLANDE	445776	407	825369	741
AUSTRAL BUND	530	255	390	305	SCHWEDEN	1483	76	1483	76
AUSFUHR	*	*	47*	23*					
GROSSBRITANN			47	23	* 2603 11,15,21,25,31,51,55,62,63,66,68,71,75,90				
					ASCHEN UND RUECKSTAENDE, DIE METALL ODER METALLVERBINDUNGEN ENTHALTEN				
* 2601 73,75					EINFUHR	36618*	3943*	114232*	8771*
ZINKERZE					FRANKREICH	3604	294	6933	488
EINFUHR	*	*	95190*	4066*	BELG LUXEMB	6624	819	13634	1848
ITALIEN			3511	148	NIEDERLANDE	5743	570	13966	1191
SPANIEN			10150	538	ITALIEN	228	59	278	59
TUERKEI			14950	335	GROSSBRITANN	3711	274	5623	400
REP. SUEDAFR			10307	601	NORWEGEN	380	18	27937	157
PERU			14623	697	SCHWEDEN	801	47	1439	110
BOLIVIEN			1999	178	FINNLAND	1061	364	2154	699
IRAN			35000	1477	DAENEMARK	573	41	1750	110
THAILAND			4610	91	SCHWEIZ	3773	181	7693	363
AUSFUHR	10095*	151*	53520*	1443*	OESTERREICH	1227	146	12410	604
NIEDERLANDE	10095	151	35202	527	JUGOSLAVIEN	208	27	382	37
GROSSBRITANN			18318	916	TSCHECHOSLOW	2615	27	3327	36
					BULGARIEN	1841	64	1841	64
* 2601 77					KENIA			19	276
ZINNERZE					SUEDRHODES			120	236
EINFUHR	4949*	1166*	12744*	3031*	USA	393	60	6383	859
BOLIVIEN	4949	1166	12744	3031	KANADA			1387	65
AUSFUHR	*	*	*	*	KOLUMBIEN			159	18
					ARGENTINIEN	2196	810	2196	810
					ISRAEL	76	3	675	27
					THAILAND	496	50	2776	206
					AUSTRAL BUND	820	51	919	89
					AUSFUHR	35080*	1843*	102356*	4653*
* 2601 45,51,63,65,80					PV	171	8	1221	127
MOLYBDAEN-, NIOBIUM-, TANTAL-, VANADIUM-, TITAN- UND ZIRKONERZE					FRANKREICH	7369	167	9352	275
EINFUHR	514275*	13661*	565210*	20186*	BELG LUXEMB	11276	731	28401	1835
FRANKREICH			200	23	NIEDERLANDE	12227	337	51308	1211
GROSSBRITANN	4005	198	5365	258	ITALIEN	1310	98	3170	273
NORWEGEN	331577	1648	339519	1888	GROSSBRITANN	228	49	488	131
SPANIEN	65	124	65	124	SCHWEIZ	100	3	700	61
					OESTERREICH	1928	309	4459	506
					SPANIEN	491	128	1120	307
					GRIECHENLAND			3000	13
					JAPAN	151	21	358	41

Spezialhandel nach Waren

Wichtigste Herstellungs- und Verbrauchsländer	Februar 1965		Januar/Februar 1965		Wichtigste Herstellungs- und Verbrauchsländer	Februar 1965		Januar/Februar 1965	
	dz = 100 kg	1000 DM	dz = 100 kg	1000 DM		dz = 100 kg	1000 DM	dz = 100 kg	1000 DM
* 2604 10,90									
ANDERE SCHLACKEN UND ASCHEN					AUSFUHR	59857*	3569*	150802*	9130*
EINFUHR	135788*	223*	255646*	490*	FRANKREICH	18189	970	39440	2090
BELG LUXEMB	16007	44	65408	221	BELG LUXEMB	14028	673	30882	1490
NIEDERLANDE	1803	21	2880	34	NIEDERLANDE	6693	345	20584	1053
DAENEMARK	112386	113	179796	188	ITALIEN	5996	435	20306	1463
SCHWEIZ	495	32	495	32	SCHWEIZ	7453	606	18391	1510
AUSFUHR	126492*	331*	410510*	836*	OESTERREICH	7498	540	21199	1524
FRANKREICH	18840	7	54211	22					
BELG LUXEMB			5499	10	* 2702 80				
NIEDERLANDE	102394	287	338796	720	PECHKOEHLE				
SCHWEIZ	4392	10	10447	25	EINFUHR	T	*	T	*
OESTERREICH	748	17	1171	27	AUSFUHR	1364*	79*	2441*	144*
CHILE			198	16	OESTERREICH	1364	79	2441	144
Kapitel 27									
Mineralische Brennstoffe; Mineralöle und Erzeugnisse ihrer Destillation; bituminöse Stoffe; Mineralwaxe									
* 2701 10					* 2703 11,51,59,80				
STEINKOEHLE					TORF EINSCHL. TORFSTREU UND TORFBRIKETTS				
EINFUHR	348820*	20186*	924134*	53670*	EINFUHR	523*	14*	1065*	23*
LV	757	35	2296	107	NIEDERLANDE	519	13	1061	22
AUS LAGER			296	19	AUSFUHR	12961*	1283*	23613*	2190*
FRANKREICH	32320	1922	76693	4491	FRANKREICH	707	108	1144	170
BELG LUXEMB	34478	2167	63552	4035	BELG LUXEMB	444	46	892	93
NIEDERLANDE	12979	770	36492	1992	NIEDERLANDE	5910	239	12169	499
GROSSBRITANN	54769	2334	82769	3475	ITALIEN	270	44	385	62
SOWJETUNION	3495	153	15920	652	GROSSBRITANN	163	21	330	43
POLEN	6046	377	35848	1598	SCHWEIZ	1903	293	2772	429
TSCHECHOSLOW	1166	58	1840	100	OESTERREICH	566	76	903	125
USA	203568	12405	610724	37308	USA	2814	427	4608	700
SCHIFFS B USW			296	19	AUSTRAL BUND	54	10	218	42
AUSFUHR	908731*	76462*	2011258*	169378*					
FRANKREICH	432250	35670	912106	75069	* 2704 11				
BELG LUXEMB	187798	15689	416503	35215	KOKS AUS STEINKOEHLE FUER ELEKTRODEN				
NIEDERLANDE	179714	16015	406168	36924	EINFUHR	T	*	T	*
ITALIEN	11830	1291	48498	4463	AUSFUHR	313*	80*	734*	169*
REP IRLAND	12332	757	25253	1546	NIEDERLANDE	3	1	424	90
NORWEGEN	570	68	620	75	SCHWEIZ	310	79	310	79
SCHWEDEN	380	54	1945	157					
DAENEMARK	589	66	1429	165	* 2704 19				
SCHWEIZ	31299	3058	68683	6467	ANDERER KOKS AUS STEINKOEHLE				
OESTERREICH	47445	3447	117043	8432	EINFUHR	25681*	1725*	47719*	3312*
SPANIEN	2800	188	6460	388	BELG LUXEMB	1753	106	5438	316
SCHIFFS B USW	963	70	2216	162	NIEDERLANDE	19913	1351	35066	2491
					GROSSBRITANN	1106	150	2270	305
					SCHWEDEN	1063	42	2540	101
					DAENEMARK	1846	76	2406	99
					AUSFUHR	805314*	73326*	1753260*	159335*
					LV			900	82
					FRANKREICH	275424	24908	589785	53081
					BELG LUXEMB	263885	24567	563055	52453
					NIEDERLANDE	17878	1403	45541	3562
					ITALIEN	2640	255	22571	1921
					NORWEGEN	8131	653	10430	838
					SCHWEDEN	38448	3557	108735	9789
					FINLAND	4565	485	7252	766
					DAENEMARK	38519	3676	95413	9102
					SCHWEIZ	20090	1804	58481	5218
					OESTERREICH	34061	3281	73323	7033
					PORTUGAL	27209	2356	51880	4537
					SPANIEN	1705	162	1705	162
					JUGOSLAWIEN			140	14
					GRIECHENLAND	14591	1262	32197	2783
					RUMAENIEN	4942	509	9491	969
* 2702 10					* 2704 50				
BRAUNKOEHLE					KOKS AUS BRAUNKOEHLE				
EINFUHR	80744*	1870*	159306*	3739*	EINFUHR	9319*	345*	19260*	709*
OESTERREICH	607	21	1208	42	TSCHECHOSLOW	9319	345	19260	709
TSCHECHOSLOW	80012	1846	157933	3693					
AUSFUHR	11790*	88*	24558*	184*					
NIEDERLANDE	11790	88	24558	184					
* 2702 50									
BRAUNKOEHLENBRIKETTS									
EINFUHR	3163*	182*	7021*	419*					
NIEDERLANDE	292	16	602	33					
DAENEMARK	1578	104	3929	258					
TSCHECHOSLOW	1293	62	2490	128					

Spezialhandel nach Waren

Wichtigste Herstellungs- und Verbrauchsländer	Februar 1965		Januar/Februar 1965		Wichtigste Herstellungs- und Verbrauchsländer	Februar 1965		Januar/Februar 1965	
	ds = 100 kg	1000 DM	ds = 100 kg	1000 DM		ds = 100 kg	1000 DM	ds = 100 kg	1000 DM
AUSFUHR	T		T		AUSFUHR	24047*	331*	55233*	759*
NIEDERLANDE	4256*	127*	5298*	226*	LV	1726	23	2618	35
DAENEMARK	3358	49	3358	49	FRANKREICH	4897	69	12974	185
SCHWEIZ	640	53	1230	102	NIEDERLANDE	311	7	5573	82
	258	25	690	67	DAENEMARK	307	6	881	19
					OESTERREICH	814	30	1178	38
					USA	16674	202	32920	399
* 2704 80					* 2707 51				
KOKS AUS TORF					ROHNAPHTHALIN				
EINFUHR	T		T		EINFUHR	2157*	54*	12854*	308*
AUSFUHR	*	*	*	*	NIEDERLANDE	1221	30	3606	87
BELG LUXEMB	203*	64*	807*	247*	POLEN	936	24	7914	190
NORWEGEN	46	15	94	32	TSCHECHOSLOW			1160	29
SCHWEIZ	158	49	541	161	AUSFUHR	21500*	639*	31025*	885*
			170	53	FRANKREICH	4946	138	9398	267
					SCHWEDEN	174	6	507	16
					OESTERREICH	2518	76	2518	76
					USA	3537	82	8045	186
					ARGENTINIEN	9100	301	9100	301
* 2705 00					* 2707 53,55				
RETORTENKOHLE					ROHANTHRAZEN, ANTHRAZENRUECKSTAENDE				
EINFUHR	DZ		DZ		EINFUHR	4895*	54*	19421*	196*
AUSFUHR	*	*	*	*	NIEDERLANDE	4093	47	8412	101
					SOWJETUNION			9328	77
					AUSFUHR	1634*	70*	2820*	127*
					LV	373	15	526	21
					FRANKREICH	1634	70	2820	127
* 2706 11,15					* 2707 61,63,65				
MINERALTEERE					ROHPHENOL, -KRESOL, -XYLENOL				
EINFUHR	64256*	454*	88525*	629*	EINFUHR	9635*	606*	19231*	1133*
BELG LUXEMB	7601	65	10175	87	EV	176	7	375	16
TSCHECHOSLOW	56189	386	77581	537	FRANKREICH	1893	172	2936	228
AUSFUHR	20582*	220*	81828*	785*	NIEDERLANDE	798	39	1629	77
FRANKREICH	12394	112	28946	264	GROSSBRITANN	150	15	417	40
BELG LUXEMB	2762	39	5253	75	DAENEMARK	451	39	759	64
NIEDERLANDE	611	9	37504	297	SCHWEIZ	402	42	554	50
ITALIEN	51	1	1092	13	OESTERREICH	902	47	1090	57
SCHWEIZ	4392	49	6932	77	POLEN	1241	53	1448	61
VAR			1395	40	TSCHECHOSLOW	3798	199	10398	556
					AUSFUHR	3599*	270*	11585*	862*
					EV			207	16
					FRANKREICH	1739	105	3135	196
					BELG LUXEMB	125	12	452	45
					NIEDERLANDE	156	15	309	30
					ITALIEN			207	16
					DAENEMARK			162	16
					SCHWEIZ	520	44	520	44
					OESTERREICH	284	23	820	63
					BRASILIEN	530	48	530	48
					INDIEN			94	15
					JAPAN			5048	359
* 2707 01,05					* 2707 31,99				
ROHOLE DER STEINKOHLENTEERDESTILLATION					ANDERE STEINKOHLENTEERDESTILLATIONSERZEUGNISSE				
EINFUHR	9974*	175*	10066*	177*	EINFUHR	536*	68*	808*	89*
NORWEGEN	6994	119	6994	119	AUS LAGER	112	9	122	11
SCHWEDEN	2980	56	2980	56	NIEDERLANDE	167	30	167	30
AUSFUHR	*	*	*	*	GROSSBRITANN	104	23	204	35
					AUSFUHR	315*	55*	1173*	118*
					ITALIEN			232	12
					GROSSBRITANN			468	26
					SCHWEIZ	315	55	463	73
* 2707 10,11,12,13,14,15,16,17,22,24					* 2708 10,30				
BENZOLERZEUGNISSE					PECH UND PECHKOKS AUS STEINKOHLENTEER ODER ANDEREN MINERALTEEREN				
EINFUHR	47251*	1087*	81134*	1901*	EINFUHR	20850*	216*	49451*	492*
AUS LAGER			105	2	LV			328	4
FRANKREICH	3671	101	4051	110					
BELG LUXEMB	6686	162	17013	406					
NIEDERLANDE	5838	127	11296	248					
SCHWEDEN	5610	123	5610	123					
POLEN	7399	163	7399	163					
TSCHECHOSLOW	3277	64	4192	82					
RUMAENIEN	5066	98	7772	160					
USA	9704	248	23669	606					
AUSFUHR	1351*	46*	6898*	133*					
NIEDERLANDE	1109	38	6001	86					
ARGENTINIEN			164	12					
INDIEN			311	17					
* 2707 41,45,49									
SCHWERE STEINKOHLENTEEROLE									
EINFUHR	17261*	229*	26208*	327*					
LV	1834	21	3194	37					
FRANKREICH	3519	52	5089	71					
BELG LUXEMB	760	15	1146	23					
NIEDERLANDE	6091	100	7400	121					
TSCHECHOSLOW	6891	62	12573	112					

Spezialhandel nach Waren

Wichtigste Herstellungs- und Verbrauchsländer	Februar 1965		Januar/Februar 1965		Wichtigste Herstellungs- und Verbrauchsländer	Februar 1965		Januar/Februar 1965	
	ds = 100 kg	1000 DM	ds = 100 kg	1000 DM		ds = 100 kg	1000 DM	ds = 100 kg	1000 DM
GROSSBRITANN	1623	38	1824	43	SCHWEIZ	6199	70	16788	190
OESTERREICH	651	12	1635	24	SOWJETUNION	76625	547	141826	1020
POLEN	2620	26	3494	53	RUMAENIEN			7326	74
TSCHECHOSLOW	15986	140	40328	369	AUSFUHR	756979*	9920*	1664215*	21396*
AUSFUHR	224227*	3599*	465269*	7620*	EV	95741	853	284477	2614
LV			2667	48	FRANKREICH	4487	38	9511	89
FRANKREICH	148635	2363	286791	4791	BELG LUXEMB	6778	56	51928	580
BELG LUXEMB	9065	135	20491	313	NIEDERLANDE	40162	428	107370	1058
NIEDERLANDE	2449	35	3844	55	GROSSBRITANN	72670	603	203247	1763
ITALIEN	1756	46	3144	84	NORWEGEN	49973	848	186579	3122
NORWEGEN	12051	188	29836	445	SCHWEDEN	221445	1960	291449	2633
SCHWEDEN	1628	23	4739	66	DAENEMARK	106809	1804	225418	3617
FINNLAND			1500	41	SCHWEIZ	218221	3631	503309	7265
SCHWEIZ	6812	129	7933	145	OESTERREICH	36214	538	84974	1262
OESTERREICH	9427	223	19216	463					
SPANIEN	17933	206	52918	620					
RUMAENIEN	5720	104	10000	182					
KAMERUN	8004	128	24110	386					
* 2709 00					* 2710 13				
ERDOEL UND OEL AUS BITUMINOESEN MINERALIEN, ROH					FLUGBENZIN				
EINFUHR	4332822*	276426*	9312796*	603201*	EINFUHR	108614*	2547*	203915*	4821*
EV	177935	9822	450128	25160	AUS LAGER	51627	1154	83626	1921
AUS LAGER	180771	10846	525560	33944	NIEDERLANDE	32820	808	51345	1241
ALGERIEN	280709	18753	503229	33734	GROSSBRITANN	28302	595	32004	684
LIBYEN	1858658	120334	3817109	249579	ND ANTILLEN	47492	1144	120465	2894
NIGERIA	169341	11186	368198	24418	AUSFUHR	44493*	1424*	89755*	2895*
VENEZUELA	107388	5907	305216	20204	SCHIFFSB USW	44493	1424	89755	2895
IRAK	372508	23602	832216	54872					
IRAN	464232	48794	1221011	77447					
SAUD ARABIEN	503175	33549	1036432	72233					
KUWAIT	143357	8366	420774	24038					
KATAR	16914	1108	16914	1108					
MASKAT OMAN	200496	12580	391527	24855					
AUSFUHR	*	*	17*	1*					
* 2710 03					* 2710 15				
ROHBENZIN, NATURBENZIN					SPEZIALBENZIN				
EINFUHR	451203*	3411*	692746*	5248*	EINFUHR	8906*	153*	21354*	478*
FRANKREICH	145205	1147	244216	1951	FRANKREICH	2256	46	11251	315
BELG LUXEMB	147497	1121	215157	1635	BELG LUXEMB	5284	77	7830	117
NIEDERLANDE	64265	488	86807	659	AUSFUHR	9573*	233*	17854*	416*
GROSSBRITANN	20920	161	20920	161	NIEDERLANDE	2329	55	3758	91
TSCHECHOSLOW			2896	14	SCHWEDEN	942	19	5221	104
ND ANTILLEN			7044	64	DAENEMARK	4933	111	5272	120
VENEZUELA	22815	173	22815	173	SCHWEIZ	836	21	3032	69
ISRAEL	50501	321	92891	591					
AUSFUHR	*	*	4116*	38*					
NIEDERLANDE			4116	38					
* 2710 05					* 2710 17				
GETOPPTES ERDOEL					TESTBENZIN				
EINFUHR	*	*	*	*	EINFUHR	19735*	329*	35321*	579*
AUSFUHR	*	*	*	*	FRANKREICH	3084	42	6455	87
					BELG LUXEMB	15243	243	26871	416
					NIEDERLANDE	1049	37	1619	64
					AUSFUHR	6430*	174*	22711*	475*
					NIEDERLANDE	1163	22	2244	41
					GROSSBRITANN	1724	93	3876	207
					SCHWEDEN	1674	22	1201	140
					FINNLAND			2991	37
					SCHWEIZ	1515	29	1841	36
* 2710 07					* 2710 21				
KOGASIN					LEUCHT-UND MOTORENPETROLEUM				
EINFUHR	2991*	165*	8882*	490*	EINFUHR	8700*	131*	20414*	333*
REP SUEDAFR	2991	165	8882	490	FRANKREICH	201	9	988	37
AUSFUHR	150*	10*	312*	21*	NIEDERLANDE	8266	118	19193	292
GROSSBRITANN	150	10	312	21	AUSFUHR	8312*	108*	15878*	206*
					EV	7684	84	13971	156
					NIEDERLANDE	6661	72	6723	73
					DAENEMARK	1315	22	7685	95
					TSCHECHOSLOW			988	21
* 2710 11					* 2710 23				
MOTORENBENZIN					FLUGTURBINENKRAFTSTOFF				
EINFUHR	656281*	6110*	1061156*	9926*	EINFUHR	76331*	793*	207216*	2309*
AUS LAGER	110902	833	202617	1520	AUS LAGER	3835	53	9838	131
FRANKREICH	292112	3304	525927	5757					
NIEDERLANDE	85178	715	172612	1400					
ITALIEN	195995	1469	196496	1477					

Spezialhandel nach Waren

Wichtigste Herstellungs- und Verbrauchsländer	Februar 1965		Januar/Februar 1965		Wichtigste Herstellungs- und Verbrauchsländer	Februar 1965		Januar/Februar 1965	
	dz = 100 kg	1000 DM	dz = 100 kg	1000 DM		dz = 100 kg	1000 DM	dz = 100 kg	1000 DM
BELG LUXEMB	139	5	802	19	AETHIOPIEN	272	23	272	23
NIEDERLANDE	1761	47	5182	138	KENIA	276	26	276	26
ITALIEN	6152	156	6392	171	REP SUEDAFR	254	22	1104	95
GROSSBRITANN	12387	241	25263	541	IRAK	203	20	203	20
NORWEGEN			257	27					
SCHWEDEN	575	54	1144	111	* 2710 61				
DAENEMARK	474	38	645	57	SOGENANNTA GRUNDOELE				
SCHWEIZ	987	41	1179	27	EINFUHR	84008*	1630*	170143*	4206*
DESTERREICH	1456	67	2824	112	EV	14264	423	18289	547
PORTUGAL	342	28	661	55	AUS LAGER	10422	315	64231	1930
GRIECHENLAND	60	6	201	20	FRANKREICH	2308	73	4818	146
RUMAENIEN			70	12	BELG LUXEMB	758	28	1727	62
VAR			2700	273	ITALIEN	348	11	1130	36
SUDAN	40	3	271	21	GROSSBRITANN	29926	866	77472	2275
MAURETANIEN			111	12	USA	6140	147	40210	1175
NIGERIA	115	13	255	27	ND ANTILLEN	28568	207	28568	207
IRAK	553	46	613	51	VENEZUELA	14785	266	14785	266
					AUSFUHR	28891*	607*	47626*	1158*
* 2710 45					BELG LUXEMB	2154	51	12944	327
TURBINENOEL					NIEDERLANDE	19863	382	23114	465
EINFUHR	435*	30*	561*	38*	GROSSBRITANN	5710	135	5710	135
AUS LAGER	293	18	311	19	FINNLAND			3993	172
AUSFUHR	202*	9*	850*	56*	SCHWEIZ	405	12	945	26
KUWAIT			270	25					
					* 2710 63				
* 2710 47					BRIGHTSTOCK				
MOTORENOEL					EINFUHR	11228*	339*	37408*	1165*
EINFUHR	17166*	1170*	33779*	2343*	EV	58	2	240	7
AUS LAGER	682	52	2011	132	AUS LAGER	5816	177	23645	725
FRANKREICH	3094	168	6471	387	FRANKREICH	2548	79	4603	143
BELG LUXEMB	4756	315	13696	909	BELG LUXEMB	371	14	772	28
NIEDERLANDE	7254	486	9224	653	NIEDERLANDE	3657	110	9342	285
ITALIEN	696	92	861	107	GROSSBRITANN	3558	99	7598	210
GROSSBRITANN	210	19	285	24	USA	1094	37	15093	499
NORWEGEN			122	15	AUSFUHR	2745*	88*	2912*	94*
USA	1150	89	3096	240	NIEDERLANDE	1789	53	1789	53
AUSFUHR	12233*	1010*	24620*	1905*					
EV	126	9	744	54	* 2710 69				
LV	461	16	461	16	ANDERE SCHMIEREOELE				
PV	787	7	2543	21	EINFUHR	1967*	192*	4856*	458*
BELG LUXEMB	560	64	821	92	AUS LAGER	145	12	1242	109
NIEDERLANDE	1445	86	3952	174	FRANKREICH	234	20	385	34
ITALIEN	1741	161	3825	349	BELG LUXEMB	276	30	523	46
GROSSBRITANN	252	33	360	44	NIEDERLANDE	103	15	260	26
SCHWEDEN	410	47	674	76	GROSSBRITANN	186	17	438	30
FINNLAND	731	59	1535	124	USA	1165	109	3245	320
DAENEMARK	1267	102	1463	118	AUSFUHR	4606*	570*	12386*	1244*
SCHWEIZ	2226	114	2717	147	FRANKREICH	119	16	213	31
DESTERREICH	5552	319	7227	645	BELG LUXEMB	757	91	1178	140
JUGOSLAWIEN			533	28	NIEDERLANDE	366	25	508	47
POLEN	136	10	1306	86	ITALIEN	95	27	380	73
					SCHWEDEN	36	7	196	32
					FINNLAND	99	13	1298	132
					DAENEMARK	420	30	989	64
					SCHWEIZ	192	23	371	44
					DESTERREICH	449	47	1127	123
					PORTUGAL			556	55
					JUGOSLAWIEN	53	26	90	26
					USA			99	11
					ARGENTINIEN	95	137	99	145
					SYRIEN			1275	47
					IRAK	176	13	426	34
					THAILAND	1097	56	2122	111
					INDONESIEN			218	22
					PHILIPPINEN	210	22	210	22
* 2710 51,53					* 2710 71,75				
ZYLINDEROEL,ACHSEN-UND DUNKELOEL					ANDERE LEICHT- UND MITTELOELE				
EINFUHR	1686*	74*	7084*	351*	EINFUHR	19168*	269*	19182*	272*
EV	19	1	19	1	AUS LAGER	19167	268	19167	268
AUS LAGER	1030	48	3940	173	BELG LUXEMB	19167	268	19167	268
FRANKREICH	201	8	708	26	AUSFUHR	82859*	771*	112220*	1064*
NIEDERLANDE	1033	27	1645	44	EV	25496	221	31375	274
USA	415	36	4492	271	LV			3377	31
AUSFUHR	878*	45*	2624*	134*	BELG LUXEMB	72166	660	100994	928
BELG LUXEMB	166	11	648	34	GROSSBRITANN	10229	82	10229	82
SCHWEDEN	439	14	1405	71					
* 2710 55,57									
WEISSOEL									
EINFUHR	58*	5*	74*	7*					
AUSFUHR	3230*	271*	5687*	470*					
EV	10	1	10	1					
FRANKREICH	1	1	164	16					
NORWEGEN	207	20	243	22					
SCHWEDEN	444	33	521	41					
DAENEMARK	143	9	335	21					
SCHWEIZ	190	19	345	26					
PORTUGAL	321	25	480	36					
SPANIEN	100	6	300	17					
SUDAN			178	14					
NIGERIA	106	7	217	18					

Spezialhandel nach Waren

Wichtigste Herstellungs- und Verbrauchländer	Februar 1965		Januar/Februar 1965		Wichtigste Herstellungs- und Verbrauchländer	Februar 1965		Januar/Februar 1965	
	ds = 100 kg	1000 DM	ds = 100 kg	1000 DM		ds = 100 kg	1000 DM	ds = 100 kg	1000 DM
* 2710 83,90									
ANDERE MINERALÖLE					NIEDERLANDE	52	7	255	18
EINFUHR	4991*	328*	9826*	658*	RUMAENIEN	900	45	900	45
AUS LAGER	1251	97	2242	171	REP SUEDAFR	250	34	450	60
BELG LUXEMB	203	23	433	38	USA	2195	119	15448	600
GROSSBRITANN	686	70	1238	131	INDONESIEN	643	37	732	41
USA	3896	211	7561	453	AUSFUHR	34425*	2027*	69016*	3940*
AUSFUHR	27231*	1425*	42465*	2434*	EV	22060	1383	38390	2386
EV	1000	48	1000	48	FRANKREICH	272	32	686	67
LV			118	22	BELG LUXEMB	2353	124	4346	226
FRANKREICH	585	43	1293	101	NIEDERLANDE	3045	157	5886	293
BELG LUXEMB	355	36	1206	88	ITALIEN	1713	129	6504	338
NIEDERLANDE	7637	136	7870	172	GROSSBRITANN	2075	90	4762	213
ITALIEN	2220	151	4164	285	NORWEGEN	2561	151	4022	248
GROSSBRITANN	6552	365	6637	379	SCHWEDEN	6433	373	8651	526
SCHWEDEN	104	11	470	47	FINNLAND	3039	193	4946	306
FINNLAND	134	23	5642	329	DAENEMARK	2063	133	5915	370
DAENEMARK	1547	94	2262	148	SCHWEIZ	1067	73	2096	145
SCHWEIZ	2072	132	2486	173	OESTERREICH	3243	217	6456	442
OESTERREICH	504	44	932	76	GRIECHENLAND	431	19	553	26
PORTUGAL	347	28	459	36	TUERKEI	2015	89	8716	384
JUGOSLAVIEN	46	4	118	16	KANAR INSELN	297	17	697	41
UNGARN	270	20	270	20	REP SUEDAFR	1622	80	1625	81
MAROKKO	80	32	80	32	PAKISTAN	978	49	1158	60
LIBYEN	64	27	64	27	PHILIPPINEN			101	25
NIGERIA	1	1	213	14					
KENIA	539	26	576	28	* 2713 62,68				
SUEDRHODES	269	13	449	22	ERD-, MONTAN- UND TORFWACHS				
REP SUEDAFR	2453	110	4826	234	EINFUHR	6*	3*	14*	6*
IRAK	747	37	747	37	AUSFUHR	548*	85*	814*	138*
INDIEN	1	1	274	24	ITALIEN	88	12	145	23
					SCHWEIZ	30	9	30	23
					TUERKEI	130	22	130	23
					REP SUEDAFR			80	12
* 2711 10,90					* 2713 10,25,90				
ERDGAS UND ANDERE GASFOERMIGE KOHLENWASSERSTOFFE, NICHT REIN					PARAFFINISCHE RUECKSTAEMDE, WEICHPARAFFIN UND ANDERE MINERALISCHE WACHSE				
EINFUHR	63389*	646*	123576*	1265*	EINFUHR	14891*	806*	25352*	1461*
FRANKREICH	16337	157	34772	339	EV	1465	176	1981	229
BELG LUXEMB	2630	37	4064	57	AUS LAGER	700	55	6823	307
NIEDERLANDE	44422	452	83756	858	FRANKREICH	323	13	643	28
AUSFUHR	160045*	2160*	409231*	5560*	NIEDERLANDE	9847	248	16215	461
EV	14281	207	22793	317	REP SUEDAFR	3065	383	3851	496
FRANKREICH	1451	26	4376	111	USA	1198	140	3584	431
BELG LUXEMB	59407	701	161482	1894	AUSFUHR	5745*	315*	11095*	555*
NIEDERLANDE	56422	711	123184	1554	EV	417	41	981	95
ITALIEN	1314	61	2093	96	FRANKREICH	237	22	247	25
DAENEMARK	40321	637	115866	1849	BELG LUXEMB	426	19	491	25
OESTERREICH	1050	16	1880	30	NIEDERLANDE	1860	48	4587	117
					ITALIEN	248	22	677	53
					GROSSBRITANN	281	14	718	37
					SCHWEDEN	704	29	1016	63
					FINNLAND	273	20	502	28
					DAENEMARK	293	22	416	32
					SCHWEIZ	609	65	937	85
					OESTERREICH	490	22	1051	45
* 2712 10,90					* 2714 10				
VASELIN					BITUMEN				
EINFUHR	774*	64*	1993*	174*	EINFUHR	82478*	645*	128118*	1029*
EV			16	2	FRANKREICH	5240	46	9695	84
AUS LAGER	7	1	258	24	BELG LUXEMB	35303	245	64897	454
NIEDERLANDE	93	6	446	31	NIEDERLANDE	22803	163	23830	178
USA	676	57	1526	139	POLEN	2754	31	4681	52
AUSFUHR	9512*	608*	18525*	1204*	UNGARN	15132	158	24959	258
EV	20	2	20	2	AUSFUHR	37456*	512*	66862*	918*
NIEDERLANDE			184	10	EV	6608	93	9199	127
ITALIEN	1226	68	2243	126	NIEDERLANDE	5642	58	9825	104
GROSSBRITANN	264	15	382	21	SCHWEDEN	1110	21	1866	34
SCHWEDEN	509	24	636	32	FINNLAND			4363	61
FINNLAND	231	17	337	26	DAENEMARK	8694	119	13404	174
OESTERREICH	148	11	302	25	SCHWEIZ	16693	206	30585	407
SPANIEN	281	15	451	22	OESTERREICH	1734	20	2638	31
TUERKEI	198	16	311	25	PORTUGAL	2002	36	2002	36
SUDAN			270	20	GRIECHENLAND	780	30	780	30
NIGERIA	1110	67	3892	257					
KONGO BRAZZ	100	8	219	18	* 2714 20				
AETHIOPIEN	155	10	351	24	PETROLKOKS				
KENIA	852	54	872	53	EINFUHR	146640*	1172*	161105*	1260*
SUEDRHODES	68	5	243	18	USA	146640	1172	161105	1260
REP SUEDAFR	1716	120	2290	160					
BRIT GUAYANA			221	15					
SYRIEN	49	3	549	37					
IRAN	204	12	405	25					
INDIEN	76	3	339	19					
THAILAND	267	17	498	30					
AUSTRAL BUND	137	8	328	21					
* 2713 21									
HARTPARAFFIN									
EINFUHR	4535*	268*	18596*	812*					
EV	100	5	10370	344					
AUS LAGER	2094	133	13398	506					

Spezialhandel nach Waren

Wichtigste Herstellungs- und Verbrauchsländer	Februar 1965		Januar/Februar 1965		Wichtigste Herstellungs- und Verbrauchsländer	Februar 1965		Januar/Februar 1965	
	ds = 100 kg	1000 DM	ds = 100 kg	1000 DM		ds = 100 kg	1000 DM	ds = 100 kg	1000 DM
AUSFUHR	171909*	2604*	268922*	4157*	* 2716 30,99				
FRANKREICH	70949	1122	110772	1793	ASPHALTMASTIX UND ANDERE BITUMINOESE GEMISCHTE				
BELG LUXEMB	800	21	1539	42	EINFUHR	2971*	192*	6031*	334*
ITALIEN	9276	204	14981	308	EV			3	1
GROSSBRITANN	6151	74	6151	74	AUS LAGER	48	2	91	6
NORWEGEN	25197	257	25197	257	BELG LUXEMB	605	115	879	173
SCHWEIZ	39599	536	77109	1035	NIEDERLANDE	1789	42	3465	90
OESTERREICH	2354	59	2910	74	GROSSBRITANN	48	2	634	19
SPANIEN	12500	240	25000	478	USA	100	21	193	31
JUGOSLAWIEN	4933	87	4933	87	AUSFUHR	6218*	243*	14321*	469*
					EV			136	1
					PV	203	27	498	67
* 2714 30,90					BELG LUXEMB	788	39	1505	103
REINIGUNGSEXTRAKTE UND ANDERE RUECKSTAENDE					NIEDERLANDE	1015	42	3326	64
AUS ERDOEL ODER SCHIEFEROEL					SCHWEIZ	700	50	1266	71
EINFUHR	514*	28*	1930*	102*	OESTERREICH	5	1	197	12
AUS LAGER	13	1	13	1	SPANIEN	200	11	611	44
NIEDERLANDE	190	12	363	22	BIRMA	2495	32	5840	74
USA	34	2	1275	65					
AUSFUHR	6231*	103*	18219*	225*	* 2717 00				
FRANKREICH	3904	40	4364	61	ELEKTRISCHER STROM 1)				
BELG LUXEMB	251	8	9440	26	1000 KWH			1000 KWH	
NIEDERLANDE	320	12	592	23	EINFUHR	..*	..*	..*	..*
SCHWEDEN	40	2	595	19	AUSFUHR	..*	..*	..*	..*
FINNLAND			240	10					
SCHWEIZ	598	23	667	27					
OESTERREICH	117	4	694	17					
* 2715 00									
NATURASPHALT, BITUMINOESE SCHIEFER UND SANDE,									
ASPHALTGESTEIN									
EINFUHR	5750*	243*	10791*	453*					
AUS LAGER	1033	43	1930	84					
USA	5575	238	10458	441					
AUSFUHR	1638*	47*	2039*	65*					
OESTERREICH	1624	40	2025	58					
* 2716 10									
VERSCHNITTBITUMEN									
EINFUHR	563*	10*	612*	11*					
AUSFUHR	1123*	19*	1261*	26*					
EV	984	10	984	10					
* 2716 20									
BITUMENEMULSIONEN U. AEHNLICHE EMULSIONEN									
EINFUHR	1389*	52*	3463*	122*					
AUS LAGER	20	2	63	5					
NIEDERLANDE	1269	46	3300	113					
AUSFUHR	1620*	97*	3431*	222*					
PV	380	29	1140	91					
BELG LUXEMB	541	39	1447	110					
NIEDERLANDE	174	10	474	25					
GROSSBRITANN	400	30	500	38					
DAENEMARK	129	7	324	19					
SCHWEIZ	40	3	215	14					
					* 2718 00				
					STADTGAS, FERGAS UND AEHNLICHE GASE				
					1000 CBM			1000 CBM	
					EINFUHR	64*	8*	171*	21*
					IM GEW DZ	307		823	
					NIEDERLANDE	64	7	171	20
					AUSFUHR	21106*	1859*	42220*	3704*
					IM GEW DZ	107685		215403	
					FRANKREICH	19585	1716	39257	3431
					SCHWEIZ	127	31	228	53
					OESTERREICH	272	28	541	55
					* 2798 90				
					SCHMIEROLE ALS SCHIFFS- UND LUFTFAHRZEUGBEDARF				
					DZ			DZ	
					EINFUHR	1136*	134*	1600*	189*
					AUS LAGER	1136	134	1600	189
					AUSFUHR	10128*	1053*	17472*	1846*
					EV	1174	168	2096	301

1) Siehe Vorbemerkung Ziffer 8.

Spezialhandel nach Waren

Wichtigste Herstellungs- und Verbrauchsländer	Februar 1965		Januar/Februar 1965		Wichtigste Herstellungs- und Verbrauchsländer	Februar 1965		Januar/Februar 1965	
	ds = 100 kg	1000 DM	ds = 100 kg	1000 DM		ds = 100 kg	1000 DM	ds = 100 kg	1000 DM

ABSCHNITT VI

Erzeugnisse der chemischen Industrie und verwandter Industrien

Kapitel 28					AUSFUHR				
Anorganische chemische Erzeugnisse; anorganische oder organische Verbindungen von Edelmetallen, radioaktiven Elementen, Metallen der seltenen Erden und Isotopen									
I. Chemische Grundstoffe (Elemente)									
• 2801 11,15					EV	22409*	2099*	48167*	4518*
FLUOR, BROM					FRANKREICH	2764	268	6472	579
EINFUHR	*	*	*	*	BELG LUXEMB	2818	258	6326	583
AUSFUHR	4*	4*	9*	8*	NIEDERLANDE	1742	164	5734	480
					ITALIEN	1936	77	2783	211
					GROSSBRITANN	1936	87	1563	166
					NORWEGEN	223	24	586	198
					SCHWEDEN	693	63	2009	190
					DAENEMARK	240	24	552	58
					SCHWEIZ	674	20	1408	132
					ÖSTERREICH	2562	218	6469	537
					PORTUGAL	260	19	742	56
					SPANIEN	1970	146	3136	250
					TUERKEI	270	20	290	22
					TSCHOSLOW	4108	384	6293	572
					UNGARN	23	11	42	28
					ARGENTINIEN	1140	187	1583	263
					IRAN			32	16
					ISRAEL	90	8	262	31
					PAKISTAN	45	3	324	36
					INDIEN	210	13	1043	86
					THAILAND	150	12	300	25
• 2801 30					• 2804 11				
CHLOR					WASSERSTOFF				
EINFUHR	44259*	950*	90813*	1915*	EINFUHR	CBM		CBM	
EV	11124	241	23126	506	IM GEW DZ	3450*	16*	4770*	17*
FRANKREICH	1251	28	1501	34	AUSFUHR	3		4	
BELG LUXEMB	15232	322	27275	583	IM GEW DZ	926*	2*	2440*	7*
NIEDERLANDE	3994	97	6156	148					
ITALIEN	9830	210	25026	332					
SCHWEIZ	7842	163	17253	351					
ÖSTERREICH	2104	51	4634	112					
JUGOSLAWIEN	3115	66	7046	146					
POLEN	891	13	1922	29					
AUSFUHR	100*	5*	403*	24*					
IRAK			303	19					
• 2801 51,59					• 2804 15				
JOD					SAUERSTOFF				
EINFUHR	675*	649*	939*	919*	EINFUHR	CBM		CBM	
AUS LAGER	420	414	575	562	IM GEW DZ	268960*	65*	269002*	68*
CHILE	418	389	583	547	FRANKREICH	3765		3766	
JAPAN	257	260	372	370	AUSFUHR	368960	65	268960	65
AUSFUHR	201*	193*	207*	201*	IM GEW DZ	134*	1*	134*	1*
NIEDERLANDE	50	48	50	48					
ITALIEN	135	126	135	126					
• 2802 00					• 2804 20				
SUBLIMIERTER ODER GEFÄLLTER SCHWEFEL, KOLLOIDER SCHWEFEL					EDELGASE				
EINFUHR	*	*	5*	1*	EINFUHR	1000 L		1000 L	
AUSFUHR	974*	158*	2150*	347*	IM GEW DZ	6478*	74*	11949*	156*
BELG LUXEMB	60	9	165	27	NIEDERLANDE	88		112	
NIEDERLANDE	135	24	265	42	UNGARN	978	19	1680	33
GROSSBRITANN	140	24	190	34	USA	3700	20	3700	20
NORWEGEN	60	11	140	26	AUSFUHR	1374	17	5820	73
SCHWEDEN	150	26	180	31	IM GEW DZ	3928*	45*	6698*	94*
SCHWEIZ	109	19	459	79	SCHWEIZ	69		117	
ÖSTERREICH	50	9	124	22	USA	1543	8	3086	18
ISRAEL			105	17					
• 2803 10,90					• 2804 30,40				
KOHLENSTOFF (Z. B. GASRUSS ODER CARBON BLACK, ACETYLENRUSS, ANTHRAZENRUSS, LAMPENRUSS)					SELEN, PHOSPHOR				
EINFUHR	31456*	2285*	60547*	4502*	EINFUHR	DZ		DZ	
AUS LAGER	8552	632	13195	955	EV	89*	272*	10183*	2217*
FRANKREICH	2770	221	5520	443	GROSSBRITANN			9977	1621
BELG LUXEMB	206	10	708	31	SCHWEDEN	5	24	5	24
NIEDERLANDE	5120	363	9912	696	ÖSTERREICH	69	226	136	441
ITALIEN	5005	348	8658	596	USA	5	18	10007	1708
GROSSBRITANN	5233	382	13344	996	JAPAN	10	3	24	19
USA	13122	961	22403	1739	AUSFUHR	6712*	1434*	10155*	2368*
					EV	2398	503	4819	1004
					LV	2	8	2	8
					PV	1104	191	1276	224

Spezialhandel nach Waren

Wichtigste Herstellungs- und Verbrauchsländer	Februar 1965		Januar/Februar 1965		Wichtigste Herstellungs- und Verbrauchsländer	Februar 1965		Januar/Februar 1965	
	ds = 100 kg	1000 DM	ds = 100 kg	1000 DM		ds = 100 kg	1000 DM	ds = 100 kg	1000 DM
* 2804 55 ARSEN, TELLUR EINFUHR 70* 71* 94* 92* AUS LAGER 14 6 25 11 GROSSBRITANN 1 18 1 24 SCHWEDEN 64 33 87 33 USA 5 29 5 29 AUSFUHR 16* 12* 17* 20*					II. Anorganische Säuren und Sauerstoffverbindungen der Nichtmetalle				
* 2804 61,65 SILIZIUM EINFUHR 18227* 2651* 32920* 4784* FRANKREICH 5464 763 11562 1596 BELG LUXEMB 16 45 ITALIEN 5510 811 9894 1449 NORWEGEN 1233 121 2486 313 SCHWEDEN 2455 323 4135 543 DAENEMARK 44 65 SCHWEIZ 1955 300 3232 486 SPANIEN 1000 131 1000 131 JUGOSLAWIEN 610 62 610 80 USA 39 1 AUSFUHR 7* 418* 12* 897* FRANKREICH 1 118 3 250 GROSSBRITANN 116 204 SCHWEDEN 21 70 SCHWEIZ 5 17 USA 4 154 7 346					* 2806 10,50 SALZSAEURE UND CHLORSULFONSAEURE EINFUHR 9085* 77* 23839* 196* FRANKREICH 4990 41 11490 97 BELG LUXEMB 3052 28 9642 81 AUSFUHR 3342* 202* 7700* 437* FRANKREICH 95 16 301 54 BELG LUXEMB 92 11 168 25 NIEDERLANDE 434 30 928 60 GROSSBRITANN 99 12 194 33 DAENEMARK 1014 25 1949 58 SCHWEIZ 807 13 2098 56 UNGARN 260 33 402 17 BOLIVIEN 462 462 14				
* 2804 81,85 STICKSTOFF, BOR EINFUHR 27* 7* 46* 12* AUSFUHR 2025* 65* 3775* 111* SCHWEIZ 2014 45 3672 81					* 2807 00 SCHWEFELDIOXYD EINFUHR * * 144* 3* AUSFUHR 674* 27* 1322* 44* OESTERREICH 333 9 713 19				
* 2805 11 NATRIUM, KALIUM EINFUHR 20* 23* 25* 28* AUSFUHR 1526* 224* 3486* 495*					* 2808 00 SCHWEFELSAEURE, OLEUM EINFUHR DZ S03 239280* 2424* DZ S03 368712* 3663* IM GEW DZ 308685 472044 FRANKREICH 87015 865 122399 1201 BELG LUXEMB 37285 344 60630 549 NIEDERLANDE 23716 205 42765 344 GROSSBRITANN 12889 136 22437 230 SPANIEN 13224 128 19626 194 SCHWEDEN 2019 46 5019 46 DAENEMARK 23684 278 36906 397 SCHWEIZ 28972 372 42488 537 OESTERREICH 3339 43 TSCHECHOSLOW 5354 51 12981 121 AUSFUHR DZ S03 20372* 246* DZ S03 54012* 639* IM GEW DZ 28156 73393 NIEDERLANDE 10193 67 20353 139 ITALIEN 14 2 194 18 FINNLAND 16 5 4953 54 DAENEMARK 917 18 2412 31 OESTERREICH 8067 85 23317 243				
* 2805 21,29,35,51,53,54,60 ANDERE ALKALIMETALLE, ERDALKALIMETALLE, METALLE DER SELTENEN ERDEN EINFUHR * 1* 50* 260* EV 50 247 USA 1 50 260 AUSFUHR 20* 85* 23* 104* NIEDERLANDE 3 10 6 20 ITALIEN 10 41 10 41 JAPAN 6 25 6 26					* 2809 10,50 SALPETERSAEURE, NITRIERSAEUREN EINFUHR DZ 1669* 38* DZ 4127* 92* FRANKREICH 1384 32 3289 76 AUSFUHR 1724* 126* 2541* 193* NIEDERLANDE 676 32 1019 48 BELG LUXEMB 410 12 622 21 UNGARN 213 42 282 85				
* 2805 70 QUECKSILBER EINFUHR 649* 2567* 1249* 5022* ITALIEN 407 1306 670 2286 SCHWEIZ 4 21 4 21 SPANIEN 173 713 173 713 JUGOSLAWIEN 27 141 27 141 TUERKEI 17 93 145 673 MEXIKO 36 183 36 183 VR CHINA 190 985 190 985 AUSFUHR 5* 35* 27* 122* NIEDERLANDE 2 3 17 17 USA 17 49					* 2810 00 PHOSPHORSAEUREANHYDRID UND PHOSPHORSAEUREN EINFUHR DZ P205 7645* 450* DZ P205 19439* 1111* IM GEW DZ 14371 36069 PV 498 45 498 45 FRANKREICH 98 98 BELG LUXEMB 1616 89 2712 148 NIEDERLANDE 3400 292 15624 840 OESTERREICH 567 57 367 57 USA 346 346 AUSFUHR DZ P205 2305* 302* DZ P205 4534* 602* IM GEW DZ 3814 7578 EV 879 93 2008 211				

Spezialhandel nach Waren

Wichtigste Herstellungs- und Verbrauchsländer	Februar 1965		Januar/Februar 1965		Wichtigste Herstellungs- und Verbrauchsländer	Februar 1965		Januar/Februar 1965	
	ds = 100 kg	1000 DM	ds = 100 kg	1000 DM		ds = 100 kg	1000 DM	ds = 100 kg	1000 DM
AUSFUHR	45894*	1534*	80677*	2738*	* 2818 20,30,40				
FRANKREICH	1840	59	5352	176	STRONTIUM-UND BARIUMOXID,-HYDROXYD				
NIEDERLANDE	8328	198	13074	314	UND-PEROXYD,MAGNESIUMPEROXID				
NORWEGEN	27674	831	44444	1335	EINFUHR	*	*	20*	3*
SCHWEDEN	204	13	404	25	AUSFUHR	696*	62*	1181*	105*
DAENEMARK	104	6	295	17	BELG LUXEMB	357	29	357	29
SCHWEIZ	3531	115	9340	299	ITALIEN	201	17	410	34
TSCHECHOSLOW			267	11	SCHWEDEN			210	17
MAROKKO	178	15	246	20	* 2819 00				
LIBERIA	501	29	882	50	ZINKOXID,ZINKPEROXID				
IRAK	164	21	205	50	EINFUHR	3219*	357*	7804*	892*
IRAN	203	17	129	20	FRANKREICH	710	93	1430	186
SAUD ARABIEN	237	20	409	20	BELG LUXEMB	375	46	775	94
MALAYSIA USW	1558	142	2827	246	NIEDERLANDE	1420	142	3644	375
INDONESIEN	185	10	1074	67	ITALIEN			200	23
					GROSSBRITANN			610	93
					POLEN	600	64	808	86
* 2817 11,15					AUSFUHR	5762*	743*	11855*	1496*
NATRIUMHYDROXYD					LV	230	20	230	20
EINFUHR	DZ NAOH		DZ NAOH		FRANKREICH	450	61	905	125
IM GEW DZ	39485*	945*	76307*	1811*	BELG LUXEMB	93	17	174	32
	73753		141970		NIEDERLANDE	670	79	1170	132
FRANKREICH	3028	105	7594	231	ITALIEN	230	39	330	52
BELG LUXEMB	5332	225	5943	139	GROSSBRITANN	150	26	300	52
NIEDERLANDE	26761	873	53313	1122	SCHWEDEN	1067	114	2329	252
ITALIEN	1909	69	4120	145	DAENEMARK	375	53	967	132
SCHWEDEN	19	3	183	27	SCHWEIZ	250	38	870	104
SCHWEIZ	708	16	1086	24	OESTERREICH	377	42	546	60
POLEN	1269	45	2636	90	SPANIEN	110	20	110	20
TSCHECHOSLOW			973	24	GRIECHENLAND	120	10	240	26
AUSFUHR	40896*	1266*	106322*	3262*	NIERKET	250	24	1300	147
IM GEW DZ	55246		146900		DOMINIK REP	215	25	244	30
EV				1	BRASIL IEN			87	16
FRANKREICH	501	22	1193	44	PAKISTAN	461	53	727	84
NIEDERLANDE	9875	203	26015	534	HONGKONG	100	15	150	21
GROSSBRITANN	49	3	155	16					
DAENEMARK	1122	30	3099	82	* 2820 10				
SCHWEIZ	2595	65	5522	137	ALUMINIUMOXID(WASSERFREIE TONERDE)				
JUGOSLAWIEN	403	11	4889	134	EINFUHR	40882*	1727*	102733*	3692*
BULGARIEN			99	16	EV	145	162	21493	761
PORT GUINEA			264	11	LV	10000	327	20000	654
AETHIOPIEN			297	11	FRANKREICH	16	5	60	15
TANGANJIK			784	15	GROSSBRITANN	297	333	304	335
VENEZUELA	4449	154	4455	155	SCHWEIZ	2	8	54	30
BRASIL IEN	4802	165	29666	1010	REP GUINEA	40093	1311	101787	3229
PARAGUAY			588	20	USA	470	67	522	77
SYRIEN	2	1	1472	43	AUSFUHR	46976*	1718*	103742*	3720*
IRAK	980	36	2254	90	EV	2	1	2	1
PAKISTAN	14169	484	16582	571	FRANKREICH	611	41	1325	93
THAILAND	78	4	6036	204	BELG LUXEMB	120	6	710	37
					NIEDERLANDE	840	32	1907	84
					ITALIEN	559	54	1316	110
* 2817 31,35,50					GROSSBRITANN	926	67	1344	96
KALIUMHYDROXYD,NATRIUM-UND KALIUMPEROXID					PORTUGAL	410	21	480	26
EINFUHR	DZ		DZ		SPANIEN	310	21	460	53
EV	3201*	138*	5922*	251*	REP SUEDAFR			212	14
FRANKREICH	1507	44	1561	46	USA	45	33	214	48
BELG LUXEMB	1526	73	3882	157	MEXIKO	120	6	1140	52
SCHWEDEN	156	19	267	32	VENEZUELA	500	26	500	26
POLEN			200	14	JAPAN	302	20	302	21
AUSFUHR	11208*	1050*	17967*	1711*	* 2820 30				
EV	1907	171	1907	171	ALUMINIUMHYDROXYD(TONERDEHYDRAT)				
FRANKREICH	221	20	225	21	EINFUHR	35*	4*	1912*	677*
BELG LUXEMB	108	15	354	48	EV			1734	660
NIEDERLANDE	917	69	1728	133	USA	15	3	1749	663
ITALIEN	415	48	769	88	AUSFUHR	34520*	841*	64101*	1658*
GROSSBRITANN	92	10	192	27	BELG LUXEMB	6470	135	13120	265
NORWEGEN	174	19	650	74	NIEDERLANDE	9323	234	19146	501
SCHWEDEN	688	71	1876	191	GROSSBRITANN	55	5	205	20
SCHWEIZ	1186	107	3807	335	SCHWEDEN	10430	194	10430	194
OESTERREICH	312	34	551	61	FINNLAND	600	12	2487	65
SOWJETUNION	5000	433	5000	433	SCHWEIZ	115	16	215	28
MEXIKO			339	21	OESTERREICH	4053	109	8523	237
PAKISTAN	46	23	96	32	MEXIKO			540	19
INDIEN	1503	146	1513	147	PERU	50	7	3051	100
					BRASIL IEN			300	11
					URUGUAY	2000	59	2000	59
					ARGENTINIEN	1260	34	3370	87

Spezialhandel nach Waren

Wichtigste Herstellungs- und Verbrauchsländer	Februar 1965		Januar/Februar 1965		Wichtigste Herstellungs- und Verbrauchsländer	Februar 1965		Januar/Februar 1965	
	ds = 100 kg	1000 DM	ds = 100 kg	1000 DM		ds = 100 kg	1000 DM	ds = 100 kg	1000 DM
* 2820 50					HARDKCO	80	6	220	16
KUENSTLICHER KORUND					GHANA			120	10
EINFUHR	2788*	267*	9075*	744*	REP SUEDAFR	1905	120	3811	235
EV	420	31	620	42	USA	3096	196	5919	392
AUS LAGER	50	22	110	48	NICARAGUA	85	10	205	20
FRANKREICH	830	88	4611	321	KOLUMBIEN	349	10	623	44
GROSSBRITANN	27	7	152	38	VENEZUELA	835	56	1088	74
OESTERREICH	1012	73	2804	208	PERU	358	24	478	32
TSCHECHOSLOW	400	22	600	33	BRASIL IEN	312	22	932	66
USA	315	53	697	119	IRAK	150	16	401	37
AUSFUHR	14935*	1366*	30369*	2798*	IRAN	472	31	782	53
EV			667	61	ISRAEL	135	9	333	22
FRANKREICH	1092	104	2240	217	PAKISTAN	880	42	2722	138
BELG LUXEMB	168	17	367	36	INDIEN	837	47	1555	91
NIEDERLANDE	1060	82	1896	150	THAILAND	240	14	710	40
ITALIEN	1100	115	1490	159	MALAYSIA USW	610	35	950	57
GROSSBRITANN	1279	101	2749	222	JAPAN	100	5	395	25
NORWEGEN	442	40	562	48	HONGKONG	75	4	270	18
SCHWEDEN	2456	227	3803	338	AUSTRAL BUND	925	57	3940	231
DAENEMARK	285	22	708	51					
SCHWEIZ	1684	139	3477	293	* 2824 00				
OESTERREICH	2080	199	4883	485	KOBALTOXYDE UND-HYDROXYDE				
PORTUGAL	105	11	410	37	EINFUHR	295*	273*	502*	462*
SPANIEN	598	55	1125	101	AUS LAGER	5	5	12	11
TUERKEI	10	2	180	17	BELG LUXEMB	245	228	432	399
TSCHECHOSLOW			160	21	GROSSBRITANN	50	45	70	63
REP SUEDAFR	303	33	383	40	AUSFUHR	5*	4*	128*	130*
USA	194	19	1652	157	FRANKREICH			18	17
ARGENTINIEN	10	3	638	61	ITALIEN			50	48
ISRAEL			367	36	BULGARIEN			50	49
INDIEN	133	16	580	67					
AUSTRAL BUND	1541	133	1611	142					
NEUSEELAND			494	51					
* 2821 00					* 2825 00				
CHROMOXYDE UND -HYDROXYDE					TITANOXYDE				
EINFUHR	1078*	118*	1479*	196*	EINFUHR	911*	162*	1153*	206*
NIEDERLANDE	102	23	102	23	FRANKREICH	405	77	615	116
ITALIEN			400	77	ITALIEN	253	45	253	45
GROSSBRITANN	926	79	927	80	FINNLAND	200	33	200	33
AUSFUHR	4214*	1168*	9634*	2694*	AUSFUHR	39587*	6067*	78824*	12392*
					FRANKREICH	3510	620	6908	1198
					BELG LUXEMB	2338	377	3788	615
					NIEDERLANDE	2780	433	7418	1143
					ITALIEN	1995	332	4685	780
					GROSSBRITANN	530	58	1465	170
					ISLAND	140	25	240	43
					REP IRLAND	224	39	427	74
					NORWEGEN	8970	1014	15280	1825
					SCHWEDEN	2400	387	4525	754
					FINNLAND	9	2	359	62
					DAENEMARK	1240	215	1605	277
					SCHWEIZ	1458	254	2218	392
					OESTERREICH	1400	230	2439	400
					PORTUGAL	463	75	684	111
					SPANIEN	100	17	502	85
					JUGOSLANIEN	435	73	755	127
					GRIECHENLAND	180	32	760	133
					TUERKEI	375	63	785	169
					TSCHECHOSLOW	520	86	1020	169
					BULGARIEN			160	30
					MAROKKO	40	7	160	28
					VAR	69	12	1017	179
					SIERRA LEONE	50	10	100	20
					SAMBIA			50	10
					USA	6219	1010	10819	1757
					NICARAGUA	10	2	160	30
					DOMINIK REP			55	10
					KOLUMBIEN			250	48
					VENEZUELA	42	7	172	29
					ECUADOR	57	11	132	25
					PERU	241	45	494	94
					BRASIL IEN	482	84	1099	193
					CHILE	275	49	2048	394
					URUGUAY	29	5	184	30
					ARGENTINIEN	973	150	1999	313
					LIBANON	65	11	166	30
					IRAN	2	2	67	15
					PAKISTAN	823	147	1649	297
					INDIEN	170	28	384	64
					THAILAND	50	7	272	41
					MALAYSIA USW	220	36	370	62
					HONGKONG	41	6	312	47
					NEUSEELAND			60	10
* 2822 10,90					* 2826 00				
MANGANOXYDE					ZINNOXYDE, NUR STANNOXYD UND STANNIOXYD				
EINFUHR	1520*	251*	2020*	336*	EINFUHR	107*	132*	258*	331*
OESTERREICH	200	37	400	74	BELG LUXEMB	100	123	250	321
JAPAN	1320	214	1590	260	AUSFUHR	119*	155*	486*	647*
AUSFUHR	502*	99*	537*	117*	BELG LUXEMB	21	25	22	26
FRANKREICH	200	38	230	54	NIEDERLANDE	8	10	53	65
TUERKEI	200	41	204	42	ITALIEN	50	62	150	190
* 2823 00									
EISENOXYDE UND-HYDROXYDE									
EINFUHR	1074*	209*	3130*	442*					
LV			1	1					
FRANKREICH	937	199	2899	409					
SPANIEN	50	1	500	11					
AUSFUHR	55102*	3284*	156389*	7062*					
EV	13	1	13	1					
LV	1	1	1	1					
FRANKREICH	7309	468	54235	1097					
BELG LUXEMB	5044	300	11448	665					
NIEDERLANDE	4989	287	10321	546					
ITALIEN	3013	181	5896	364					
GROSSBRITANN	7755	327	16613	689					
REP IRLAND	375	20	405	22					
NORWEGEN	1243	82	1542	106					
SCHWEDEN	2409	145	7613	463					
FINNLAND	269	18	605	40					
DAENEMARK	2952	172	4185	244					
SCHWEIZ	548	42	1614	100					
OESTERREICH	1317	77	3107	184					
PORTUGAL	502	35	1162	77					
SPANIEN	591	40	2031	132					
GRIECHENLAND	459	30	905	59					
TUERKEI	122	10	345	25					
POLEN	36	2	1063	107					
TSCHECHOSLOW	602	46	602	46					
UNGARN	1500	102	2331	146					
RUMAENIEN	520	35	730	49					
BULGARIEN			1181	78					

Spezialhandel nach Waren

Wichtigste Herstellungs- und Verbrauchsländer	Februar 1965		Januar/Februar 1965		Wichtigste Herstellungs- und Verbrauchsländer	Februar 1965		Januar/Februar 1965		
	ds = 100 kg	1000 DM	ds = 100 kg	1000 DM		ds = 100 kg	1000 DM	ds = 100 kg	1000 DM	
SCHWEDEN			32	39	* 2828 01,05,06,08,11,15,50,60,71,73,75,81,99 HYDRAZIN UND HYDROXYLAMIN UND IHRE ANORGANISCHEN SALZE, AND. ANORGANISCHE BASEN, METALLOXYDE, -HYDROXYDE UND -PEROXYDE	EINFUHR	2648*	1868*	4790*	2783*
POLEN			150	211		AUS LAGER	74	35	105	47
BRASILIEN	15	22	22	33		FRANKREICH	60	36	63	37
ISRAEL	1	1	11	16		BELG LUXEMB	320	362	530	574
AUSTRAL BUND			10	16		NIEDERLANDE	10	46	20	49
* 2827 10					GROSSBRITANN	522	239	820	381	
BLEIMENNIGE					OESTERREICH	8	81	108	84	
EINFUHR	3211*	455*	4443*	642*	SPANIEN	40	172	46	194	
FRANKREICH	820	136	1620	264	JUGOSLAWIEN	20	68	20	68	
BELG LUXEMB	250	41	250	41	SOWJETUNION	1429	533	1729	635	
NIEDERLANDE	56	9	108	19	UNGARN	62	24	212	85	
GROSSBRITANN	255	41	355	58	USA	170	287	1234	653	
SCHWEDEN	350	56	350	56	AUSFUHR	4215*	1624*	8877*	3403*	
JUGOSLAWIEN	180	26	180	26	FRANKREICH	331	131	1060	397	
MEXIKO	1300	146	1580	178	BELG LUXEMB	140	47	249	103	
AUSFUHR	7252*	1127*	11137*	1747*	NIEDERLANDE	679	212	1378	393	
EV	250	38	372	59	ITALIEN	960	395	1768	698	
FRANKREICH	1500	233	2200	341	GROSSBRITANN	273	102	359	162	
BELG LUXEMB	44	8	149	23	NORWEGEN	82	24	244	78	
NIEDERLANDE	679	115	2044	337	SCHWEDEN	250	93	359	147	
NORWEGEN	70	11	420	67	FINNLAND	115	26	217	47	
FINNLAND	50	8	120	20	DAENEMARK	61	21	207	84	
DAENEMARK	345	54	605	100	SCHWEIZ	64	29	190	93	
SCHWEIZ	150	25	154	26	OESTERREICH	151	54	266	90	
OESTERREICH	230	24	331	41	SPANIEN	72	47	136	69	
GRIECHENLAND	190	29	190	29	JUGOSLAWIEN	20	11	110	46	
TUERKEI			300	46	RUMAENIEN	2	2	32	17	
TSSCHECHOSLOW	2900	460	2900	460	BULGARIEN	30	27	30	27	
SENEGAL			60	10	REP SUEDAFR	94	39	186	73	
VENEZUELA	150	27	193	33	USA	644	240	1503	602	
IRAN	500	61	600	74	KANADA	12	2	36	14	
ISRAEL			100	17	ISRAEL	21	15	76	41	
JORDANIEN			90	13	INDIEN	17	17	42	26	
PAKISTAN	186	30	334	52	HONGKONG	60	29	130	61	
* 2827 90					V. Metallsalze und -persalze der anorganischen Säuren					
ANDERE BLEIOXYDE					* 2829 11,15,21,29					
EINFUHR	83*	15*	842*	107*	FLUORIDE					
AUS LAGER	44	5	44	5	EINFUHR	355*	36*	355*	38*	
MEXIKO	44	5	691	85	FRANKREICH	250	24	250	24	
AUSFUHR	1154*	212*	2394*	406*	AUSFUHR	5961*	746*	9933*	1225*	
EV	8	2	8	2	EV	5380	605	8281	920	
FRANKREICH	202	38	504	92	FRANKREICH	6	7	218	40	
NIEDERLANDE	465	78	1212	188	BELG LUXEMB	154	28	178	34	
ISLAND			72	13	NIEDERLANDE	30	9	251	41	
IRAN	300	59	300	59	ITALIEN	50	13	130	27	
* 2828 21,25					GROSSBRITANN	100	38	220	53	
NICKELOXYDE UND -HYDROXYDE					NORWEGEN	5006	536	7521	805	
EINFUHR	287*	152*	617*	324*	SCHWEIZ	122	30	251	45	
AUS LAGER	162	87	237	127	OESTERREICH	122	19	137	23	
GROSSBRITANN	50	26	150	77	USA	47	8	312	42	
KANADA	237	126	467	247	BRASILIEN	10	1	210	24	
AUSFUHR	8*	9*	19*	15*	* 2829 51,55,61,69					
* 2828 31,35,41,45					FLUOSILIKATE, FLUOBARATE UND AND. FLUOSALZE					
MOLYBDAEN-, WOLFRAM- UND VANADIUMOXIDE UND -HYDROXYDE					EINFUHR	2086*	117*	3276*	193*	
EINFUHR	76*	111*	410*	387*	FRANKREICH	420	43	420	43	
EV			261	178	TSSCHECHOSLOW	1450	50	2050	67	
FRANKREICH	43	78	116	176	UNGARN			400	12	
NIEDERLANDE	30	30	30	30	USA			26	22	
REP SUEDAFR			261	178	ISRAEL	50	9	150	26	
AUSFUHR	1927*	3963*	2791*	4843*	AUSFUHR	11540*	1220*	16104*	1942*	
EV			250	184	EV	6150	600	7150	689	
PV	200	151	200	151	NIEDERLANDE	275	48	370	63	
FRANKREICH	298	259	503	442	GROSSBRITANN	252	22	252	22	
BELG LUXEMB			103	80	NORWEGEN	7000	630	10000	894	
NIEDERLANDE	50	67	51	70	SCHWEDEN	1022	102	1027	103	
ITALIEN	260	313	460	475	SCHWEIZ	758	111	751	118	
GROSSBRITANN	531	1594	531	1594	OESTERREICH	83	11	203	45	
OESTERREICH	303	396	363	460	JUGOSLAWIEN			450	45	
ARGENTINIEN	200	577	210	605	RUMAENIEN	1000	116	1000	116	
JAPAN	100	316	580	624	REP SUEDAFR			100	11	
AUSTRAL BUND	182	431	212	470	USA	900	140	1370	411	
					JAPAN			10	10	
					AUSTRAL BUND	109	11	209	23	
					* 2830 11					
					ALUMINIUMCHLORID					
					EINFUHR	1230*	125*	1611*	163*	
					ITALIEN	1230	125	1611	163	
					AUSFUHR	157*	25*	441*	73*	
					ARGENTINIEN	50	9	250	42	

Spezialhandel nach Waren

Wichtigste Herstellungs- und Verbrauchsländer	Februar 1965		Januar/Februar 1965		Wichtigste Herstellungs- und Verbrauchsländer	Februar 1965		Januar/Februar 1965	
	ds = 100 kg	1000 DM	ds = 100 kg	1000 DM		ds = 100 kg	1000 DM	ds = 100 kg	1000 DM
* 2830 21					* 2831 10				
BARIUMCHLORID					CHLORITE				
EINFUHR	850*	25*	2470*	83*	EINFUHR	*	*	*	*
FRANKREICH	150	5	820	34	AUSFUHR	43*	15*	253*	29*
VR CHINA	700	20	1600	47	EV	15	3	29	6
AUSFUHR	3540*	151*	7171*	291*	NIEDERLANDE			178	10
BELG LUXEMB	400	13	1220	38					
GROSSBRITANN	458	16	1722	61					
SCHWEDEN	315	17	586	33					
USA	318	12	590	21					
MEXIKO	300	9	600	19					
BRASILTIEN	700	38	1100	60					
* 2830 31,41,51,62,66					* 2831 51,59				
KOBALT-,NICKEL-,LITHIUM-,ZINN-UND EISENCHLORID					HYPOCHLORITE				
EINFUHR	3051*	1100*	4507*	1433*	EINFUHR	1096*	97*	2646*	196*
EV	1003	547	1003	547	AUS LAGER	8	2	13	4
AUS LAGER	14	4	17	5	FRANKREICH	388	79	865	155
FRANKREICH	294	224	448	330	DAENEMARK	700	16	1150	26
BELG LUXEMB	730	33	1080	50	AUSFUHR	570*	27*	1310*	60*
NIEDERLANDE	366	276	380	43	EV	550	25	1290	58
SCHWEIZ	384	13	892	31	FRANKREICH			400	16
USA	1003	547	1227	573	SCHWEIZ			200	10
AUSFUHR	605*	239*	970*	398*	BRASILTIEN	500	23	500	23
FRANKREICH	25	3	89	33					
NIEDERLANDE	197	66	275	94					
ITALIEN	20	18	35	30					
BRASILTIEN	140	37	170	45					
PAKISTAN	57	60	92	90					
* 2830 35					* 2832 11,13,15,17,19				
MAGNESIUMCHLORID					CHLORATE				
EINFUHR	*	*	*	*	EINFUHR	6775*	395*	12415*	748*
AUSFUHR	56852*	297*	103198*	535*	EV	3894	206	6538	345
NIEDERLANDE	3099	28	5787	52	AUS LAGER	9	1	22	2
ITALIEN	1595	18	2787	31	FRANKREICH	2844	162	4638	261
GROSSBRITANN	3883	35	5017	44	ITALIEN	2950	163	4750	270
NORWEGEN	42804	130	77454	238	SCHWEDEN			300	26
SCHWEIZ	2000	24	4094	50	SCHWEIZ	972	69	2155	155
OESTERREICH	552	6	1952	22	POLEN			250	17
					TSCHECHOSLOW	9	1	322	19
					AUSFUHR	114*	14*	310*	32*
* 2830 45					* 2832 51,53,55,59				
ZINKCHLORID					PERCHLORATE				
EINFUHR	487*	36*	637*	49*	EINFUHR	116*	14*	198*	29*
AUSFUHR	1819*	160*	4248*	358*	SCHWEIZ	16	3	98	18
					AUSFUHR	9*	4*	9*	5*
* 2830 15,25,69					* 2833 10,30,99				
ANDERE CHLORIDE					BRONIDE UND OXYBRONIDE,BROMATE UND PERBROMATE,HYPOBROMITE				
EINFUHR	3453*	331*	5491*	492*	EINFUHR	271*	62*	375*	88*
FRANKREICH	520	197	770	293	AUS LAGER	30	5	65	11
GROSSBRITANN	162	40	142	40	FRANKREICH	70	18	80	20
POLEN	1950	36	2950	83	NIEDERLANDE	38	13	71	25
USA	7	20	119	27	SOWJETUNION	79	15	132	26
AUSFUHR	31781*	836*	79528*	1938*	AUSFUHR	55*	28*	147*	83*
					FRANKREICH	1	1	18	20
					SCHWEIZ			19	10
* 2830 81,89					* 2834 11,19,50,80				
OXYCHLORIDE					JODIDE UND OXYJODIDE,JODATE UND PEJODATE				
EINFUHR	461*	154*	772*	245*	EINFUHR	4*	5*	4*	5*
BELG LUXEMB	400	115	600	173	AUSFUHR	38*	114*	98*	230*
GROSSBRITANN	36	32	47	39	FRANKREICH	4	11	19	40
SCHWEIZ			100	26	NIEDERLANDE	1	32	3	34
AUSFUHR	1744*	452*	4599*	1186*	GROSSBRITANN	1	18	1	25
FRANKREICH	525	135	1025	265	SCHWEIZ	8	11	19	11
ITALIEN	206	55	206	55	RUMAENIEN				
SCHWEIZ	20	5	45	15					
OESTERREICH	7	2	814	212					
PORTUGAL	920	237	2320	589					
MEXIKO			100	23					

Spezialhandel nach Waren

Wichtigste Herstellungs- und Verbrauchsländer	Februar 1965		Januar/Februar 1965		Wichtigste Herstellungs- und Verbrauchsländer	Februar 1965		Januar/Februar 1965	
	ds = 100 kg	1000 DM	ds = 100 kg	1000 DM		ds = 100 kg	1000 DM	ds = 100 kg	1000 DM
* 2835 10,20,31,35,70,80,91,93,99	SULFIDE EINSCHL. POLYSULFIDE				* 2838 31,39	BARIUMSULFAT			
EINFUHR	323*	23*	599*	38*	EINFUHR	50*	2*	79*	7*
AUS LAGER	5	4	5	4	AUSFUHR	14765*	584*	29692*	1128*
GROSSBRITANN	273	21	545	32	EV	1686	53	4933	155
AUSFUHR	15578*	1285*	29969*	2187*	FRANKREICH	595	25	808	32
LV			1	3	BELG LUXEMB	1631	67	3981	161
FRANKREICH	1263	152	1819	225	NIEDERLANDE	652	23	1552	51
BELG LUXEMB	539	25	1301	61	ITALIEN	300	9	660	32
NIEDERLANDE	2673	409	4879	545	GROSSBRITANN	1768	56	4003	126
ITALIEN	777	59	1646	102	SCHWEDEN	1457	65	4302	155
NORWEGEN	550	24	1030	50	DAENEMARK	275	10	491	20
SCHWEDEN	287	43	1136	97	SCHWEIZ	1395	47	3659	122
FINNLAND	405	32	1307	127	OESTERREICH	260	10	590	22
DAENEMARK	160	12	821	45	POLEN	1730	55	1730	55
SCHWEIZ	848	38	1568	71	UNGARN	670	47	670	47
OESTERREICH	217	13	330	43	USA	136	4	1270	40
PORTUGAL	219	13	390	52	ARGENTINIEN	515	32	670	45
SPANIEN	705	86	1105	126	PAKISTAN	47	3	601	24
GRIECHENLAND	975	49	1319	67	INDIEN	837	31	881	36
MAROKKO	297	11	597	24					
TUNESIEN	400	18	1349	65					
REP. SUEDAFR.	1378	36	1718	72					
ECUADOR	250	12	570	26					
BRASILIEN			170	24					
IRAN	243	25	294	29					
ISRAEL	210	14	682	41					
PAKISTAN	472	19	1525	64					
PHILIPPINEN	399	19	404	20					
* 2836 10,90	DITHIONITE (HYDROSULFITE), SULFOXYLATE				* 2838 41,45	NATRIUMSULFAT (GLAUBERSALZ)			
EINFUHR	600*	63*	800*	91*	EINFUHR	340*	5*	340*	5*
BELG LUXEMB	409	56	600	84	LV	300	4	300	4
AUSFUHR	7393*	1122*	16469*	2526*	AUSFUHR	140538*	1394*	264153*	2597*
					EV	799	11	799	11
* 2837 10,20,50,71,79	SULFITE UND THIOSULFATE				FRANKREICH	4941	57	11861	136
EINFUHR	950*	29*	1550*	46*	BELG LUXEMB	20188	207	38500	399
TSCHECHOSLOW	500	15	850	23	NIEDERLANDE	3351	38	4983	58
AUSFUHR	25432*	835*	61738*	1918*	ITALIEN	31231	356	37571	438
FRANKREICH	2587	80	5676	196	GROSSBRITANN	4743	38	6793	57
BELG LUXEMB	2689	174	6302	252	NORWEGEN	12300	110	20210	184
NIEDERLANDE	3596	101	6382	179	SCHWEDEN	15359	132	29909	264
ITALIEN	2221	71	3910	131	FINNLAND	2700	18	4700	39
NORWEGEN	175	6	610	21	DAENEMARK	3640	41	4390	51
SCHWEDEN	1152	40	1726	86	SCHWEIZ	1552	21	8632	114
FINNLAND	50	1	1550	32	OESTERREICH			1983	11
DAENEMARK	5325	94	18520	350	PORTUGAL	8799	53	17999	108
SCHWEIZ	765	27	2307	75	MAROKKO	5250	57	5250	57
PORTUGAL	70	2	909	38	NIGERIA	500	5	1500	16
SPANIEN	516	20	767	30	REP. SUEDAFR.	6278	60	16498	154
GRIECHENLAND	130	5	348	15	USA	1678	12	22489	177
UNGARN	900	31	1100	38	VENEZUELA	841	11	2366	28
LIBERIA			400	19	SYRIEN			2000	23
USA	76	5	520	28	IRAN			1300	15
MEXIKO	2166	59	2187	80	THAILAND	1100	15	1800	22
VENEZUELA	221	8	621	20	MALAYSIA USM	2900	23	3100	20
URUGUAY	30	1	1100	23	PHILIPPINEN	2500	20	3400	29
ARGENTINIEN	220	8	1453	50	HONGKONG	300	4	1100	14
IRAN	180	8	729	33	AUSTRAL BUND	2302	22	2808	27
PAKISTAN	376	9	700	33	NEUSEELAND	3155	30	3555	34
MALAYSIA USM	101	4	635	16					
AUSTRAL BUND	130	4	415	16					
* 2838 15	MAGNESIUMSULFAT				* 2838 55	KUPFERSULFATE			
EINFUHR	*	*	*	*	EINFUHR	952*	103*	1648*	192*
AUSFUHR	31352*	398*	63383*	690*	BELG LUXEMB	220	26	855	108
FRANKREICH	2700	21	6400	52	JUGOSLAWIEN	535	55	585	60
NIEDERLANDE	4454	32	8952	64	AUSFUHR	1727*	220*	3113*	397*
ITALIEN	5450	43	7365	65	NIEDERLANDE	540	66	875	108
GROSSBRITANN	2946	25	5232	44	NORWEGEN	950	119	1844	229
SCHWEDEN	2600	130	2600	130	DAENEMARK	103	13	235	31
OESTERREICH	1100	9	2900	24					
VAR			3000	35					
REP. SUEDAFR.	502	6	1552	16					
USA	2507	31	6754	67					
CEYLON MALED	2540	22	3931	35					
					* 2838 11,23,27,51,53,61,63,65,69	ANDERE SULFATE			
					EINFUHR	12547*	498*	21772*	801*
					AUS LAGER	447	75	557	93
					FRANKREICH	710	48	1141	64
					BELG LUXEMB	425	85	706	155
					NIEDERLANDE	115	8	225	23
					ITALIEN	450	40	780	40
					GROSSBRITANN	447	75	557	93
					NORWEGEN	200	33	200	33
					FINNLAND	200	36	590	36
					SCHWEIZ	708	129	14000	230
					POLEN	1600	30	2600	30
					VR CHINA			993	62
					AUSFUHR	65154*	1641*	116172*	2872*
					FRANKREICH	203	24	429	31
					BELG LUXEMB	140	12	2757	32
					NIEDERLANDE	1341	40	35832	738
					ITALIEN	11	2	306	21
					NORWEGEN	1415	29	2087	41

Spezialhandel nach Waren

Wichtigste Herstellungs- und Verbrauchsländer	Februar 1965		Januar/Februar 1965		Wichtigste Herstellungs- und Verbrauchsländer	Februar 1965		Januar/Februar 1965		
	ds = 100 kg	1000 DM	ds = 100 kg	1000 DM		ds = 100 kg	1000 DM	ds = 100 kg	1000 DM	
SCHWEDEN	271	7	643	20	* 2839 10,21,27,31,35,37,50,99	ANDERE NITRATE				
DAENEMARK	2230	20	6967	103		EINFUHR	1657*	84*	3580*	190*
SCHWEIZ	2062	131	4391	246		AUS LAGER	62	16	112	29
OESTERREICH	218	48	302	60		FRANKREICH	10	18	220	46
PORTUGAL	1270	23	2018	45		GROSSBRITANN	72	19	122	32
SPANIEN	900	71	1502	117		JUGOSLAWIEN			20	28
JUGOSLAWIEN	224	32	577	94		CHILE	1491	30	2873	58
TUERKEI	2289	44	4150	84		AUSFUHR	6709*	483*	18127*	979*
TSCHECHOSLOW	1213	195	3213	283		FRANKREICH	810	25	1835	62
SUDAN	1300	19	3800	53		BELG LUXEMB	640	47	1700	149
ANGOLA	544	7	1539	21		NIEDERLANDE	1912	164	5524	326
MOSAMBIK	2250	28	2250	28		NORWEGEN			11	18
REP SUEDAFR	638	9	961	29		DAENEMARK	200	51	205	82
USA	1054	25	2461	53		SCHWEIZ	248	37	260	58
VENEZUELA	1573	27	2915	32		UNGARN	426	40	626	45
ECUADOR			2035	32		LIBERIA			500	12
BRASIL IEN	240	45	395	74		REP SUEDAFR	454	12	3106	18
URUGUAY	10000	154	10219	160		AUSTRAL BUND	604	15	1494	35
SYRIEN	6040	84	6040	84						
IRAN	200	3	1103	19						
CEYLON MALED			1626	19						
KAMBODSCHA	1500	22	1500	22						
MALAYSIA USM	8544	103	9255	114						
NEUSEELAND	589	10	1669	28						
* 2838 70						* 2840 01,05				
ALAUNE					PHOSPHITE, HYPOPHOSPHITE					
EINFUHR		1*	51*	5*	EINFUHR	150*	45*	150*	45*	
AUSFUHR	1876*	77*	3263*	146*	ITALIEN	100	29	100	29	
FRANKREICH	10	1	210	13	AUSFUHR	116*	78*	179*	129*	
ITALIEN	220	14	540	34	UNGARN	2	2	17	14	
* 2838 80					* 2840 10					
PERSULFATE					POLYPHOSPHATE					
EINFUHR	59*	6*	209*	25*	EINFUHR	1900*	150*	3946*	299*	
NIEDERLANDE	59	6	209	25	FRANKREICH	1402	113	2950	226	
AUSFUHR	498*	59*	1051*	133*	USA	498	37	994	72	
NIEDERLANDE	200	20	200	20	AUSFUHR	25593*	2119*	57716*	4614*	
SCHWEIZ			215	25	EV	10607	710	27382	1792	
USA			154	19	FRANKREICH	1557	165	3662	394	
					BELG LUXEMB	515	79	1365	196	
* 2839 01					NIEDERLANDE	3759	335	6796	632	
NITRITE					ITALIEN	813	125	1422	232	
EINFUHR	745*	19*	1185*	30*	NORWEGEN	1465	91	1505	95	
AUS LAGER			40	1	SCHWEDEN	224	30	286	38	
TSCHECHOSLOW	200	5	600	15	DAENEMARK	2162	151	6980	461	
AUSFUHR	1510*	55*	4095*	143*	SCHWEIZ	9542	754	18677	1456	
BELG LUXEMB	150	5	550	17	OESTERREICH			203	27	
NIEDERLANDE	512	17	1424	42	PORTUGAL	1053	61	3084	174	
SCHWEIZ	200	6	560	19	SPANIEN	501	55	564	65	
INDIEN	60	2	570	20	GRIECHENLAND	10	1	3715	226	
					TUERKEI	1557	92	2657	158	
					POLEN	350	28	350	28	
					VAR			327	18	
					URUGUAY	520	36	920	63	
					ARGENTINIEN	15	2	730	52	
					ZYPERN	400	25	800	48	
					LIBANON	450	29	450	29	
					IRAN	25	5	1665	104	
* 2839 40					* 2840 19					
KALIUMNITRAT					NATRIUMPHOSPHATE					
EINFUHR	1655*	80*	3557*	175*	EINFUHR	868*	62*	2203*	177*	
FRANKREICH			432	24	EV			30	4	
POLEN	1055	51	2525	122	AUS LAGER	338	43	670	85	
TSCHECHOSLOW	600	29	600	29	FRANKREICH	50	2	504	39	
AUSFUHR	12289*	593*	20314*	987*	USA	368	46	925	111	
BELG LUXEMB	850	42	2450	120	AUSFUHR	5437*	356*	10387*	684*	
NIEDERLANDE	1247	58	1847	86	FRANKREICH	601	34	1033	61	
ITALIEN	400	19	600	28	BELG LUXEMB	811	46	1241	68	
GROSSBRITANN	1219	59	2032	99	NIEDERLANDE	1798	110	3258	212	
REP IRLAND	357	18	630	32	ITALIEN	300	34	770	83	
NORWEGEN	20	1	239	11	NORWEGEN	80	6	220	17	
DAENEMARK	600	29	604	30	SCHWEDEN	81	7	301	21	
SCHWEIZ			500	22	FINNLAND	235	19	391	27	
GRIECHENLAND	100	5	350	17	DAENEMARK	472	29	1592	77	
RUMAENIEN	1645	73	1645	73	SCHWEIZ	412	24	537	33	
NIGERIA	250	12	700	34	KONGO LEO			90	10	
REP SUEDAFR	1643	71	1783	78						
USA	1380	69	2097	106						
KOLUMBIEN			150	10						
VENEZUELA	100	7	661	27						
BRASIL IEN	1000	54	1000	54						
ARGENTINIEN	50	3	550	31						
AUSTRAL BUND	270	12	573	26						
					* 2840 20					
					AMMONIUMPHOSPHATE					
					EINFUHR	1443*	92*	2295*	146*	
					BELG LUXEMB	1393	88	1895	119	
					NIEDERLANDE	50	4	400	26	

Spezialhandel nach Waren

Wichtigste Herstellungs- und Verbrauchsländer	Februar 1965		Januar/Februar 1965		Wichtigste Herstellungs- und Verbrauchsländer	Februar 1965		Januar/Februar 1965	
	da = 100 kg	1000 DM	da = 100 kg	1000 DM		da = 100 kg	1000 DM	da = 100 kg	1000 DM
* 2840 30,40,90									
ANDERE PHOSPHATE									
EINFUHR	80248*	2737*	158625*	5647*					
AUS LAGER	50	2	2070	238					
FRANKREICH	230	28	270	36					
BELG LUXEMB	73939	2382	142448	4585					
USA	1881	183	6755	715					
ISRAEL	4038	130	8752	289					
AUSFUHR	1966*	212*	5915*	620*					
FRANKREICH	113	16	168	22					
BELG LUXEMB	26	14	231	49					
NIEDERLANDE	268	42	1169	175					
ITALIEN	325	31	513	52					
SCHWEDEN	256	21	539	55					
SCHWEIZ	627	34	2278	126					
OESTERREICH	124	15	489	49					
INDIEN			135	19					
* 2841 11,19									
ARSENITE									
EINFUHR	*	*	*	*					
AUSFUHR	80*	9*	80*	9*					
* 2841 51,59									
ARSENATE									
EINFUHR	*	*	*	*					
AUSFUHR	64*	8*	102*	14*					
* 2842 21									
BARIUMKARBONAT, KUENSTLICH									
EINFUHR	7950*	224*	11250*	318*					
VR CHINA	7950	224	11250	318					
AUSFUHR	6960*	232*	18692*	622*					
EV	6957	231	18278	598					
* 2842 25									
BLEIKARBONATE (Z.B. BLEIWEISS)									
EINFUHR	100*	15*	143*	27*					
GROSSBRITANN	50	8	93	20					
AUSFUHR	1617*	255*	2699*	424*					
EV	641	85	1196	172					
SCHWEIZ	950	153	950	153					
UNGARN			500	79					
PAKISTAN			219	33					
* 2842 32									
NATRIUMKARBONAT (SODA)									
EINFUHR	67002*	1013*	118525*	1788*					
FRANKREICH	28604	450	56328	885					
SOVIETUNION			4900	68					
POLEN	37790	555	52985	778					
BULGARIEN	608	8	4296	55					
AUSFUHR	25963*	338*	81422*	1130*					
BELG LUXEMB			19977	302					
NORWEGEN			4742	66					
SCHWEDEN	14865	169	33384	408					
DAENEMARK	6993	96	16481	225					
LIBYEN			780	13					
REP SUEDAFR	2044	34	2252	39					
* 2842 35									
NATRIUMBIKARBONAT (SAURES NATRIUMKARBONAT)									
EINFUHR	2231*	53*	2829*	63*					
FRANKREICH	1401	37	1801	43					
AUSFUHR	2654*	64*	5045*	115*					
SCHWEDEN	1276	23	1496	26					
GRIECHENLAND	370	6	1005	17					
* 2842 41									
AMMONIUMKARBONATE									
EINFUHR	*	*	100*	2*					
AUSFUHR	2789*	118*	7047*	307*					
EV			200	8					
NIEDERLANDE	292	8	904	29					
VAR			254	18					
USA	1289	59	3000	133					
ECUADOR			150	12					
MALAYSIA USW	150	5	450	15					
NEUSEELAND			186	14					
* 2842 45									
KALIUMKARBONATE									
EINFUHR	5363*	265*	11063*	552*					
FRANKREICH			200	14					
NIEDERLANDE	213	13	413	23					
GROSSBRITANN			300	19					
AUSFUHR	10222*	589*	15174*	925*					
EV	7109	385	8973	509					
* 2842 11,15,51,55,57,61,62,64,69,80									
ANDERE KARBONATE UND PERKARBONATE									
EINFUHR	9073*	399*	17536*	912*					
FRANKREICH	2959	113	6046	237					
BELG LUXEMB	10	7	50	18					
NIEDERLANDE	9	18	18	36					
GROSSBRITANN	833	66	1864	222					
OESTERREICH	4830	139	8982	259					
USA	31	41	78	83					
KANADA	10	5	110	47					
AUSFUHR	5368*	343*	11026*	611*					
FRANKREICH	65	29	112	44					
BELG LUXEMB	345	56	809	69					
NIEDERLANDE	4104	153	8779	314					
ITALIEN	294	41	299	43					
* 2843 11,15,19,50									
EINFACHE UND KOMPLEXE CYANIDE									
EINFUHR	751*	97*	2639*	322*					
EV			1010	113					
AUS LAGER			8	2					
FRANKREICH	250	33	300	40					
NIEDERLANDE			100	13					
ITALIEN	401	50	2081	247					
AUSFUHR	10137*	1346*	19543*	2465*					
EV	335	38	435	49					
LV			1	1					
FRANKREICH	1247	131	2482	272					
BELG LUXEMB	57	22	125	44					
NIEDERLANDE	541	75	870	122					
ITALIEN	300	76	1968	160					
GROSSBRITANN	51	11	679	106					
SCHWEDEN	188	31	443	68					
DAENEMARK	20	6	282	42					
SCHWEIZ	180	33	513	60					
OESTERREICH	88	13	261	46					
SPANIEN	940	110	1228	140					
JUGOSLAVIEN	250	30	282	31					
TUERKEI			110	12					
POLEN	700	106	710	130					
UNGARN	170	30	172	31					
RUMAENIEN	800	72	511	74					
USA	2954	365	4564	569					
KANADA	400	42	600	63					

Spezialhandel nach Waren

Wichtigste Herstellungs- und Verbräuchlander	Februar 1965		Januar/Februar 1965		Wichtigste Herstellungs- und Verbräuchlander	Februar 1965		Januar/Februar 1965	
	ds = 100 kg	1000 DM	ds = 100 kg	1000 DM		ds = 100 kg	1000 DM	ds = 100 kg	1000 DM
MEXIKO	20	4	440	46	* 2846 80 ANDERE PERBORATE EINFUHR * * * * AUSFUHR * * * *	* 2847 11,15,21,29 ALUMINATE,ANTIMONATE,CHROMATE EINFUHR 823* 110* 2631* 229* EV 2 1 2 1 FRANKREICH 408 39 814 77 BELG LUXEMB 203 51 338 83 GROSSBRITANN 150 12 1007 25 POLEN 350 28 AUSFUHR 10466* 1132* 24837* 2738*	* 2847 30,40,50,60,90 ANDERE SALZE DER SAEUREN DER METALLOXYDE EINFUHR 1064* 300* 2009* 504* EV AUS LAGER 100 23 FRANKREICH 130 30 NIEDERLANDE 738 156 GROSSBRITANN 143 38 USA 981 276 AUSFUHR 927* 730* 1607* 1368* FRANKREICH 28 30 85 84 BELG LUXEMB 21 25 126 51 NIEDERLANDE 229 255 390 447 ITALIEN 292 123 347 174 GROSSBRITANN 73 99 89 110 SCHWEDEN 68 36 125 69 TUERKEI 15 3 65 89 POLEN 30 21 30 21 INDIEN 20 34 23 38 AUSTRAL BUND 42 58 120 174	* 2848 10,20,30,40,50,90 ANDERE SALZE UND PERSALZE DER ANORGANISCHEN SAEUREN,AUSGENOMMEN AZIOE EINFUHR 465* 61* 742* 93* AUS LAGER 5 9 7 13 FRANKREICH 382 22 643 43 GROSSBRITANN 69 34 85 45 AUSFUHR 693* 82* 1034* 132* FRANKREICH 1 2 121 16 ITALIEN 280 25 61 15 SCHWEIZ 280 25 285 27	
KOLUMBIEN			100	11					
PERU	454	49	222	37					
BRASIL IEN	290	33	740	82					
ARGENTINIEN	100	10	630	67					
PAKISTAN	76	9	160	22					
INDIEN	194	29	441	62					
JAPAN	8	1	124	22					
HONGKONG	135	18	235	28					
* 2844 10,50,80 FULMINATE,CYANATE UND RHODANIDE EINFUHR 5* 1* 5* 4* AUSFUHR 345* 95* 3474* 650* FRANKREICH 11 4 284 49 NIEDERLANDE 11 3 101 23 ITALIEN 430 84 GROSSBRITANN 100 14 1696 254 DAENEMARK 58 21 108 41 OESTERREICH 4 1 56 17 POLEN 69 25 460 88 INDIEN 169 46									
* 2845 11,15,30,90 SILIKATE EINFUHR 3203* 156* 6799* 426* EV AUS LAGER 10 1 850 162 FRANKREICH 792 39 1110 60 NIEDERLANDE 1516 89 2855 145 SCHWEIZ 827 26 1770 54 USA 10 1 836 160 AUSFUHR 29348* 1538* 73906* 2979* FRANKREICH 459 30 903 56 BELG LUXEMB 1552 73 7637 189 NIEDERLANDE 493 32 2222 74 ITALIEN 3256 182 5240 294 GROSSBRITANN 2792 258 4852 409 REP IRLAND 254 20 254 20 NORWEGEN 27 4 3900 76 SCHWEDEN 28 3 6673 91 FINNLAND 1076 55 1491 80 DAENEMARK 1121 34 4193 97 SCHWEIZ 2853 105 4789 186 OESTERREICH 1700 96 3646 192 PORTUGAL 295 15 543 24 SPANIEN 60 69 58 58 JUGOSLAWIEN 945 54 995 42 GRIECHENLAND 1190 22 2497 84 TUERKEI 153 24 863 84 POLEN 1470 106 1470 106 UNGARN 96 31 42 42 VAR 600 44 44 44 SUDAN 990 26 2035 12 AETHIOPIEN 686 12 92 92 REP SUEDAFR 1178 99 99 99 MEXIKO 1785 91 1917 28 ECUADOR 704 13 1834 35 PERU 10 1 412 34 BOLIVIEN 1187 34 2299 124 IRAK 2100 48 2284 43 IRAN 1040 20 437 34 PAKISTAN 200 13 681 46 PHILIPPINEN 428 25 681 46 NEUSEELAND 30 1 278 20									
* 2846 12,14,19,40 BORATE EINFUHR 23473* 1196* 41657* 2062* EV 1500 83 1500 83 FRANKREICH 4183 165 7288 276 USA 19290 1031 34309 1783 AUSFUHR 92* 31* 236* 56* JUGOSLAWIEN 70 25 70 25									
* 2846 50 NATRIUMPERBORAT EINFUHR 2000* 108* 3000* 183* FRANKREICH 2000 108 500 38 GROSSBRITANN 2000 108 2000 108 OESTERREICH 500 37 AUSFUHR 9492* 761* 19412* 1537* EV 7530 590 15905 1246									
VI. Verschiedenes * 2849 11,19,30 EDELMETALLE IN KOLLOID.ZUST.,EDELMETALLAMALGAM EINFUHR KG 1404* 123* KG 1608* 142* NIEDERLANDE 996 74 148 11 SCHWEDEN 360 29 996 74 SCHWEIZ 360 29 360 29 AUSFUHR 247* 19* 608* 41*									
* 2849 51,59 VERBINDUNGEN DES SILBERS EINFUHR KG * * KG 363* 40* JUGOSLAWIEN 300 32									

Spezialhandel nach Waren

Wichtigste Herstellungs- und Verbrauchsländer	Februar 1965		Januar/Februar 1965		Wichtigste Herstellungs- und Verbrauchsländer	Februar 1965		Januar/Februar 1965	
	dz = 100 kg	1000 DM	dz = 100 kg	1000 DM		dz = 100 kg	1000 DM	dz = 100 kg	1000 DM
					* 2852 11,15,30,90				
					VERBINDUNGEN DES THORIUMS, DES ABGEREICHERTEN URANS UND DER METALLE DER SELTENEN ERDEN				
AUSFUHR	4125*	465*	17359*	1874*	EINFUHR	1135*	407*	1357*	722*
PV			6863	712	FRANKREICH	37	58	64	105
FRANKREICH			1917	203	GROSSBRITANN	45	83	108	143
BELG LUXEMB	24	3	209	26	OESTERREICH	51	94	142	239
NIEDERLANDE	2126	236	4742	529	USA	1	3	42	65
ITALIEN	111	12	311	24	INDIEN	1000	157	1000	157
SCHWEDEN	380	46	480	56	AUSFUHR	53*	743*	66*	1776*
DAENEMARK	259	29	309	34	NIEDERLANDE				63
SCHWEIZ	67	8	367	40	USA	43	733	54	1696
OESTERREICH	500	53	515	54					
GRIECHENLAND	120	14	320	37					
USA			6863	712					
ISRAEL	210	23	284	31					
PAKISTAN	10	1	215	24					
* 2849 90					* 2853 00				
VERBINDUNGEN ANDERER EDELMETALLE					FLUESSIGE LUFT				
EINFUHR	KG 111*	350*	KG 765*	3002*	EINFUHR	1*	1*	7*	3*
EV			460	2120	AUSFUHR	*	*	*	*
LV	111	349	282	871					
FRANKREICH	111	349	744	2993					
AUSFUHR	50*	247*	144*	562*					
PV				1					
BELG LUXEMB			5	14					
NIEDERLANDE	32	134	43	168					
ITALIEN	1	8	4	21					
SCHWEDEN	8	26	16	61					
SCHWEIZ	2	30	4	64					
JAPAN		1	60	167					
* 2850 11,15,19,40					* 2854 10				
SPALTBARE CHEMISCHE ELEMENTE UND SPALTBARE ISOTOPE SOWIE IHRE VERBINDUNGEN					WASSERSTOFFPEROXYD, FEST				
EINFUHR	KG 549*	2694*	KG 586*	3766*	EINFUHR	5*	4*	5*	4*
USA	549	2694	586	3766	AUSFUHR	111*	80*	178*	104*
AUSFUHR	10*	6*	31*	15*	PV	3	8	3	8
					DAENEMARK	49	25	50	26
* 2850 51,59					* 2854 90				
KUENSTLICH RADIOAKTIVE ISOTOPE UND IHRE VERBINDUNGEN					ANDERES WASSERSTOFFPEROXYD				
EINFUHR	DZ *	269*	DZ *	463*	EINFUHR	13380*	995*	25068*	1870*
AUS LAGER				2	AUSFUHR	2428*	225*	5828*	542*
FRANKREICH		16		35					
NIEDERLANDE		9		23					
GROSSBRITANN		163		276					
USA		38		64					
KANADA		17		31					
AUSFUHR	*	20*	*	36*					
USA		9		20					
* 2850 90					* 2855 10,20,30,99				
ANDERE RADIOAKTIVE CHEMISCHE ELEMENTE UND RADIOAKTIVE ISOTOPE SOWIE IHRE VERBINDUNGEN					PHOSPHIDE				
EINFUHR	KG *	50*	KG *	50*	EINFUHR	61072*	1110*	127197*	2263*
BELG LUXEMB		30		30	NIEDERLANDE			150	63
AUSFUHR	*	22*	*	36*	USA	61072	1110	127025	2193
SCHWEIZ		5		15	AUSFUHR	3702*	139*	5623*	205*
					SCHWEDEN			1200	32
					OESTERREICH			223	25
					INDIEN	2344	67	2444	70
* 2851 10,30,90					* 2856 10				
ISOTOPE CHEMISCHER ELEMENTE SOWEIT NICHT IN TARIFNR. 2850 GENANNT, IHRE VERBINDUNGEN					SILIZIUMKARBID				
EINFUHR	KG *	17*	KG 67*	52*	EINFUHR	7141*	768*	11401*	1301*
USA		12		38	LV	2100	153	2100	153
AUSFUHR	4*	7*	55*	29*	FRANKREICH			150	26
SCHWEIZ		2		22	ITALIEN	693	99	1453	202
					GROSSBRITANN	291	45	474	69
					NORWEGEN	5876	570	8777	897
					POLEN	195	37	430	81
					AUSFUHR	7351*	1030*	12631*	1758*
					* 2856 20				
					KALZIUMKARBID				
					EINFUHR	5308*	187*	12614*	439*
					EV			4845	163
					FRANKREICH	306	11	707	28
					POLEN	5000	175	11985	410

Spezialhandel nach Waren

Wichtigste Herstellungs- und Verbrauchsländer	Februar 1965		Januar/Februar 1965		Wichtigste Herstellungs- und Verbrauchsländer	Februar 1965		Januar/Februar 1965	
	ds = 100 kg	1000 DM	ds = 100 kg	1000 DM		ds = 100 kg	1000 DM	ds = 100 kg	1000 DM
AUSFUHR	2005*	81*	7754*	326*	FRANKREICH	35707	1120	73843	2306
BELG LUXEMB	805	31	1200	46	BELG LUXEMB	12484	205	27378	434
DAENEMARK	1030	40	2040	78	NIEDERLANDE	17623	484	45777	1386
VAR			3884	161	ITALIEN	7474	588	18635	1458
KONGO LEO			600	28	DAENEMARK	7683	121	10584	162
					SCHWEIZ	4747	79	10333	168
					OESTERREICH	2782	41	7002	102
					POLEN	26042	2334	52045	4643
					TSCHECHOSLOW			5795	501
					BULGARIEN	640	54	640	54
					USA		55	1	59
					DOMINIK REP			130	10
* 2856 30,40,99					* 2901 50,52,54,56,57,58,59				
ANDERE KARBIDE					BENZOL, TOLUOL UND XYLOL				
EINFUHR	21*	111*	24*	125*	EINFUHR	149654*	4047*	442268*	12794*
GROSSBRITANN					EV	1443	33	3999	92
USA	18	102	2	11	FRANKREICH	3450	80	6200	142
			18	102	BELG LUXEMB	10331	283	19481	522
AUSFUHR	164*	463*	271*	808*	NIEDERLANDE	24276	594	92964	2372
FRANKREICH	36	51	45	91	ITALIEN	13541	375	13541	375
NIEDERLANDE	6	19	16	50	GROSSBRITANN	8385	631	34229	2594
ITALIEN	10	29	11	33	SCHWEIZ	576	95	1196	199
GROSSBRITANN			4	19	OESTERREICH			1740	38
SCHWEDEN	81	224	132	362	SOWJETUNION	5632	120	8620	197
SPANIEN			5	19	POLEN	11544	267	30353	713
SCHWEIZ	8	25	17	53	TSCHECHOSLOW	13173	306	31848	758
JAPAN	10	65	19	84	RUMANIEN	19866	444	30309	645
USA	2	15	7	34	USA	38890	852	171787	4224
AUSTRAL BUND			2	24	AUSFUHR	38839*	1291*	102031*	2888*
					EV	6020	133	37656	854
* 2857 11,19,31,36,39					PV	15627	446	26899	822
HYDRIDE, NITRIDE, AZIDE					FRANKREICH	17923	525	33837	984
EINFUHR	*	*	*	4*	ITALIEN	6124	161	12046	320
AUSFUHR	37*	247*	92*	584*	GROSSBRITANN	2	1	30949	703
FRANKREICH	7	47	15	107	SCHWEDEN	5733	131	5733	131
ITALIEN			2	13	DAENEMARK	1897	56	11064	268
GROSSBRITANN	13	77	17	104	SCHWEIZ	435	12	827	26
FINNLAND			20	22	TUERKEI	255	11	755	31
DAENEMARK			8	72	USA	6018	361	6018	361
SCHWEIZ	2	42	9	163					
THAILAND			4	18	* 2901 61,63,65,73				
JAPAN	9	56	9	57	ANTHRAZEN, DIPHENYL, NAPHTHALIN, TRIPHENYLE				
					EINFUHR	906*	38*	1806*	74*
* 2857 51,58,70					TSCHECHOSLOW	800	31	1600	62
SILICIDE, BORIDE					AUSFUHR	2059*	249*	5810*	731*
EINFUHR	3065*	374*	6443*	780*	ITALIEN	400	70	1200	161
EV			200	26	GROSSBRITANN	400	19	701	34
FRANKREICH	1941	248	4203	534	SCHWEIZ	576	124	1296	279
NORWEGEN	1105	117	2221	237	SPANIEN			500	23
AUSFUHR	100*	16*	109*	43*	USA	1	2	829	166
					MALAYSIA USW	280	14	480	24
					HONGKONG			300	14
* 2858 10,30,50,90					* 2901 72,76,81				
ANDERE ANORGANISCHE VERBINDUNGEN					DODECYLBENZOL, STYROL, AETHYLBENZOL, ISOPROPYLBENZOL, CYMOLE				
EINFUHR	28*	15*	40*	21*	EINFUHR	159056*	7472*	317842*	15810*
AUSFUHR	68*	95*	397*	149*	EV	38537	2229	139560	7943
GROSSBRITANN	35	27	35	27	LV	9370	343	20003	733
SCHWEIZ	30	52	35	25	PV	14862	664	28453	1450
BRASILTIEN			320	30	FRANKREICH	14339	632	20936	931
					BELG LUXEMB	23063	842	44618	1629
					NIEDERLANDE	1330	101	9447	680
					GROSSBRITANN			23315	833
					USA	120324	5897	219533	11737
					AUSFUHR	16664*	1077*	29727*	2122*
					PV	7001	301	7001	301
					FRANKREICH	2510	202	5579	456
					BELG LUXEMB	377	26	407	29
					NIEDERLANDE	7224	320	7375	323
					ITALIEN	698	57	698	57
					GROSSBRITANN			3015	204
					SCHWEDEN	4265	327	5104	396
					DAENEMARK	230	21	430	39
					OESTERREICH	713	64	1712	144
					RUMANIEN			4479	376
					ARGENTINIEN	550	48	730	64

Kapitel 29

Organische chemische Erzeugnisse

I. Kohlenwasserstoffe, ihre Halogen-, Sulfo-, Nitro- und Nitrosoderivate

* 2901 12,14,16,18,32,38,41,42,44,48				
ACYCLISCHE UND ALICYCLISCHE KOHLENWASSERSTOFFE				
	ds = 100 kg	1000 DM	ds = 100 kg	1000 DM
EINFUHR	262508*	9671*	412023*	15607*
EV	241603	8681	363401	13228
LV			19	1
AUS LAGER	3	1	70	28
FRANKREICH	2431	114	4704	209
NIEDERLANDE	43014	1423	44991	1484
GROSSBRITANN	9538	581	15551	1033
SCHWEIZ			4	48
USA	207525	7563	346776	12833
AUSFUHR	115698*	5135*	253174*	11388*
EV	4064	60	5801	85

Spezialhandel nach Waren

Wichtigste Herstellungs- und Verbrauchsländer	Februar 1965		Januar/Februar 1965		Wichtigste Herstellungs- und Verbrauchsländer	Februar 1965		Januar/Februar 1965	
	ds = 100 kg	1000 DM	ds = 100 kg	1000 DM		ds = 100 kg	1000 DM	ds = 100 kg	1000 DM
* 2901 89					FRANKREICH	1009	89	1364	80
ANDERE AROMATISCHE KOHLENWASSERSTOFFE					NIEDERLANDE	201	12	1213	74
EINFUHR	971*	161*	2518*	297*	SCHWEDEN	556	31	756	41
EV	509	86	509	86	DAENEMARK	351	23	2104	123
USA	939	150	1254	206	SCHWEIZ	1089	68	1399	78
AUSFUHR	1869*	269*	4152*	557*	OESTERREICH	150	9	495	32
EV	175	10	175	10	SPANIEN	2049	117	3303	188
FRANKREICH	78	32	250	56	USA	318	18	350	20
BELG LUXEMB	846	48	1859	102	IRAN			250	19
NIEDERLANDE	97	20	97	20	INDIEN			300	24
GROSSBRITANN	91	16	209	43					
SCHWEIZ	32	33	705	124					
SOWJETUNION			4	12					
USA	168	54	225	83					
JAPAN	223	33	340	60					
* 2902 02					* 2902 33,35				
FLUORIDE DER KOHLENWASSERSTOFFE					VINYLCHELORID, TRICHLORAETHYLEN				
EINFUHR	*	*	52*	30*	EINFUHR	38638*	2666*	71072*	4847*
AUS LAGER			52	27	EV	16016	1050	30640	1993
USA			52	30	FRANKREICH	5334	353	7696	503
AUSFUHR	*	*	15*	4*	BELG LUXEMB	8371	603	15832	1129
PV			15	4	NIEDERLANDE	815	47	1631	93
					ITALIEN	23415	1613	44439	2994
					TSCHECHOSLOW	389	28	1105	78
					USA	95	5	350	33
					AUSFUHR	9443*	630*	20389*	1269*
					EV	3271	186	7245	415
					FRANKREICH	1958	118	2472	149
					NIEDERLANDE	824	47	1623	93
					NORWEGEN			201	11
					DAENEMARK	408	22	1818	91
					SCHWEIZ	2931	198	4947	338
					OESTERREICH	478	30	1889	111
					POLEN	1090	108	1090	108
					REP SUEDAFR	600	31	4120	215
					USA	14	1	143	12
					INDIEN	501	32	1002	64
					MONGOL VR			219	14
					NEUSEELAND				
* 2902 08,23,25,29					* 2902 40,81,82				
ANDERE GESAETTIGTE CHLORIDE DER ACYCLISCHEN KOHLENWASSERSTOFFE					BROMIDE, JODIDE UND MISCHDERIVATE DER ACYCLISCHEN KOHLENWASSERSTOFFE, MONO-U. PARADICHLORBENZOL				
EINFUHR	36416*	1628*	60476*	2812*	EINFUHR	2786*	745*	4299*	1058*
EV	27070	1164	38964	1692	EV	250	125	250	125
FRANKREICH	4250	186	8337	368	AUS LAGER	102	30	122	40
BELG LUXEMB	601	32	701	37	FRANKREICH			158	23
ITALIEN	16406	727	33188	1472	ITALIEN	1503	257	1986	332
USA	15054	675	17847	912	POLEN			287	12
AUSFUHR	24162*	1507*	47622*	3034*	USA	867	434	1324	620
EV	15020	882	28246	1654	ISRAEL	200	34	200	34
FRANKREICH	4514	238	8127	432	AUSFUHR	9299*	1536*	17293*	2872*
BELG LUXEMB	2743	159	5141	294	EV	4511	984	8389	1790
NIEDERLANDE	4245	279	7908	505	PV	3	1	10	3
ITALIEN	2755	163	5278	318	FRANKREICH			36	22
GROSSBRITANN	554	19	1577	239	BELG LUXEMB	258	52	793	119
NORWEGEN	207	13	369	24	NIEDERLANDE	472	67	967	145
SCHWEDEN	82	6	797	49	ITALIEN	2381	203	3793	304
DAENEMARK	376	20	671	35	NORWEGEN	293	80	518	117
SCHWEIZ	843	56	1904	119	SCHWEDEN	570	87	2070	338
OESTERREICH	285	17	808	46	FINNLAND	308	52	970	159
SPANIEN	965	32	1164	65	DAENEMARK	880	130	1264	186
JUGOSLAWIEN	206	12	440	28	SCHWEIZ	1435	169	1819	243
SOWJETUNION	1001	58	2016	119	OESTERREICH	206	40	492	90
POLEN	1013	54	1403	76	PORTUGAL	62	21	124	35
TSCHECHOSLOW	934	33	2352	128	SPANIEN	275	52	522	118
UNGARN	80	12	355	38	JUGOSLAWIEN	85	28	127	47
RUMAENIEN			185	11	GRIECHENLAND	313	55	313	55
REP SUEDAFR	200	20	411	21	TUERKEI			63	13
USA	1436	78	3599	195	POLEN	42	6	207	29
PERU	142	11	192	25	RUMAENIEN	30	17	171	44
ISRAEL	19	1	365	24	ELFENBEINK			30	12
INDIEN	116	7	390	43	MOSAMBIK	55	22	55	22
AUSTRAL BUND	420	29	665	50	SUEDRHODES			32	10
					REP SUEDAFR	239	87	637	164
					TRINIDAD USW	5	1	55	16
					VENEZUELA	119	28	222	51
					CHILE	61	14	196	38
					IRAN	34	10	104	20
					INDIEN	173	51	346	99
					BIIRMA			29	12
					THAILAND	115	25	115	25
					MALAYSIA USW	117	34	185	54
					HONGKONG	154	50	154	50
					AUSTRAL BUND	99	35	142	33
* 2902 11,19					* 2902 39,71,79,89				
TRICHLORMETHAN(CHLOROFORM)					ANDERE UNGESAETTIGTE CHLORIDE DER ACYCLISCHEN KOHLENWASSERSTOFFE, HALOGENDERIVATE DER CYCLISCHEN KOHLENWASSERSTOFFE (AUSGEN. MONO-U. PARADICHLORBENZOL)				
EINFUHR	311*	20*	623*	40*	EINFUHR	1328*	303*	2766*	522*
GROSSBRITANN	311	20	623	40	EV	599	95	886	139
AUSFUHR	1441*	170*	2367*	295*	AUS LAGER	5	1	67	16
EV	724	47	1076	78					
FRANKREICH	11	6	71	16					
NIEDERLANDE	40	7	87	18					
SCHWEDEN	124	25	154	28					
SCHWEIZ	900	57	932	62					
BRASIL IEN	11	2	281	26					
* 2902 31									
PERCHLORAETHYLEN									
EINFUHR	4813*	274*	8231*	480*					
AUSFUHR	6248*	365*	12337*	737*					
EV	3436	195	6498	373					

Spezialhandel nach Waren

Wichtigste Herstellungs- und Verbrauchsländer	Februar 1965		Januar/Februar 1965		Wichtigste Herstellungs- und Verbrauchsländer	Februar 1965		Januar/Februar 1965	
	ds = 100 kg	1000 DM	ds = 100 kg	1000 DM		ds = 100 kg	1000 DM	ds = 100 kg	1000 DM
FRANKREICH	692	120	1441	246	* 2904 15,22,23,24 PROPYLALKOHOLE, BUTYLALKOHOLE EINFUHR 27534* 1703* 45145* 2722* EV 7537 673 9535 859 AUS LAGER 20 20 FRANKREICH 1362 78 1984 103 BELG LUXEMB 15937 730 28151 1297 NIEDERLANDE 150 9 312 19 ITALIEN 20 2 35 13 GROSSBRITANN 9864 868 14462 1273 USA AUSFUHR 27800* 2490* 38612* 3571* EV 3114 320 6630 683 FRANKREICH 5325 409 7440 610 BELG LUXEMB 599 59 1049 93 NIEDERLANDE 517 57 1236 126 ITALIEN 1831 149 3043 276 GROSSBRITANN 193 25 308 43 SCHWEDEN 203 16 386 27 DAENEMARK 106 9 250 20 SCHWEIZ 46 5 401 42 OESTERREICH 991 83 1542 135 JUGOSLAWIEN 399 41 399 41 SOWJETUNION 7250 653 7250 653 POLEN 2093 265 2643 321 TSCHECHOSLOW 4749 366 6541 551 UNGARN 325 31 RUMAENIEN 2609 267 4021 414 BULGARIEN 500 34 800 66 IRAN 223 23				
NIEDERLANDE	66	11	132	30					
ITALIEN	400	58	400	58					
OESTERREICH			200	22					
POLEN			226	30					
USA	170	113	306	126					
AUSFUHR	3629*	1585*	6472*	2834*					
EV	250	217	560	487					
PV			7	2					
FRANKREICH	812	88	1571	182					
BELG LUXEMB	8	8	18	18					
NIEDERLANDE	76	33	159	48					
ITALIEN	264	114	673	314					
GROSSBRITANN	778	494	1429	828					
NORWEGEN			15	16					
SCHWEDEN	55	57	153	150					
DAENEMARK	87	47	141	79					
SCHWEIZ	439	146	733	275					
OESTERREICH	35	14	169	122					
PORTUGAL	10	11	20	22					
SPANIEN			150	20					
TUERKEI	20	21	20	21					
SOWJETUNION	500	84	500	84					
REP SUEDAFR	300	282	300	282					
KANADA	20	20	20	20					
MEXIKO	23	24	23	24					
INDIEN	90	79	148	130					
JAPAN	10	6	20	35					
TAIWAN			10	19					
AUSTRAL BUND	10	8	25	20					
* 2903 10,41,49,71,79									
SULFO-, NITRO- UND NITROSODERIVATE DER KOHLENWASSERSTOFFE									
EINFUHR	8699*	733*	14635*	1199*					
EV	6757	575	11389	913					
AUS LAGER	21	8	21	8					
FRANKREICH	1545	185	2211	265					
ITALIEN	524	78	849	120					
GROSSBRITANN	3208	194	6154	390					
SCHWEDEN	1138	62	2023	102					
POLEN	1031	124	1305	157					
TSCHECHOSLOW	701	32	1107	50					
UNGARN	280	33	620	74					
AUSFUHR	15250*	1816*	24835*	2790*					
FRANKREICH	551	96	837	134					
BELG LUXEMB	551	39	1143	91					
NIEDERLANDE	847	94	1819	192					
ITALIEN	2421	206	4144	322					
GROSSBRITANN	1508	95	1893	112					
SCHWEDEN	1242	72	2630	149					
FINNLAND	100	19	319	39					
DAENEMARK	365	52	733	105					
SCHWEIZ	1572	191	2713	305					
OESTERREICH	5	3	217	35					
PORTUGAL	580	79	621	85					
SPANIEN	250	29	312	39					
SOWJETUNION	3000	442	3000	442					
VAR	62	16	92	27					
USA	145	54	195	40					
KANADA	15	18	141	11					
MEXIKO	1250	167	2000	276					
PERU	30	8	298	53					
BRASILIEN	36	16	107	46					
PAKISTAN			100	10					
SUED KOREA			507	84					
JAPAN	362	58	103	10					
TAIWAN									
II. Alkohole, ihre Halogen-, Sulfo-, Nitro- und Nitrosoderivate									
* 2904 11									
METHYLALKOHOL									
EINFUHR	74881*	1890*	86944*	2191*					
EV	67727	1712	67727	1712					
AUS LAGER	1551	37	3573	86					
NIEDERLANDE	927	22	1970	49					
OESTERREICH	1374	36	3692	95					
SOWJETUNION			737	18					
POLEN	8291	208	12238	304					
TSCHECHOSLOW	2112	92	4307	107					
USA	62174	1571	63997	1617					
AUSFUHR	63451*	1733*	128831*	3431*					
FRANKREICH	3235	104	8019	259					
BELG LUXEMB	16059	449	28794	807					
NIEDERLANDE	15270	414	43669	1157					
NORWEGEN	19329	442	19332	443					
SCHWEDEN	31	9	16886	346					
DAENEMARK	2561	81	3544	113					
SCHWEIZ	6694	203	8171	251					
* 2904 25,31,33,39,41,45,49									
ANDERE EINWERTIGE ACYCLISCHE ALKOHOLE									
EINFUHR	11843*	1196*	26028*	2757*					
EV	3751	381	8185	850					
AUS LAGER	2	1	2	1					
FRANKREICH	2958	280	6151	607					
NIEDERLANDE	195	21	299	31					
GROSSBRITANN	12	24	66	108					
SCHWEIZ	3	9	14	41					
USA	8775	862	19498	1970					
AUSFUHR	23029*	2782*	42228*	5212*					
EV	70	20	351	102					
FRANKREICH	13	9	588	170					
BELG LUXEMB	1839	212	2929	333					
NIEDERLANDE	3630	377	5932	650					
ITALIEN	1108	131	2765	321					
GROSSBRITANN	456	51	761	86					
DAENEMARK	1172	151	2544	336					
SCHWEIZ	4016	483	7229	858					
OESTERREICH	2561	30	6058	648					
PORTUGAL	3	2	147	31					
SPANIEN	246	274	474	58					
TUERKEI	9	22	14	23					
SOWJETUNION			200	58					
TSCHECHOSLOW	3683	456	7198	816					
UNGARN	232	22	718	98					
BULGARIEN	837	88	1070	114					
USA	25	6	214	57					
VR CHINA	3000	398	3055	418					
JAPAN	9	7	33	36					
* 2904 51,55,59									
ZWEIWERTIGE ACYCLISCHE ALKOHOLE									
EINFUHR	21346*	1747*	40471*	3262*					
EV	7707	604	14977	1136					
LV	50	11	50	11					
AUS LAGER	66	13	67	14					
FRANKREICH	757	92	1026	147					
BELG LUXEMB	30	5	242	29					
NIEDERLANDE	233	22	305	28					
ITALIEN	3852	317	4309	360					
USA	16454	1311	34589	2698					
AUSFUHR	17377*	1815*	34279*	3546*					
EV	6583	635	15703	1468					
LV	433	54	806	102					
FRANKREICH	539	59	977	149					
NIEDERLANDE	5161	488	10035	992					
ITALIEN	2257	272	2470	300					
GROSSBRITANN	369	105	563	140					
NORWEGEN	553	47	5256	450					
SCHWEDEN	226	20	488	63					
DAENEMARK	220	21	426	40					
SCHWEIZ	961	87	2353	208					
OESTERREICH	50	8	535	50					
SPANIEN	2211	170	2645	212					
JUGOSLAWIEN	248	29	258	30					
SOWJETUNION	100	23	100	23					
POLEN	799	74	3214	292					

Spezialhandel nach Waren

Wichtigste Herstellungs- und Verbrauchsländer	Februar 1965		Januar/Februar 1965		Wichtigste Herstellungs- und Verbrauchsländer	Februar 1965		Januar/Februar 1965	
	ds = 100 kg	1000 DM	ds = 100 kg	1000 DM		ds = 100 kg	1000 DM	ds = 100 kg	1000 DM
TSCHECHOSLOW	223	23	223	23	AUSFUHR	42054*	3336*	91775*	7247*
UNGARN			37	24	EV	37218	2945	81731	6444
RUMAENIEN	2050	217	2050	217	LV	4440	357	7962	640
BULGARIEN	403	35	403	35	FRANKREICH			405	32
BRASILIEN	32	5	232	33	BELG LUXEMB	3957	316	8108	639
ARGENTINIEN	156	24	186	27	NIEDERLANDE	36225	2861	80376	6328
PAKISTAN	215	30	215	30	GROSSBRITANN	754	63	755	64
INDIEN	168	17	318	31	SCHWEDEN	250	21	250	21
JAPAN	150	28	249	59	FINNLAND	188	16	473	42
AUSTRAL BUND	179	15	691	61	OSTERREICH	660	53	1289	103
					SPANIEN				

* 2904 61,68,71,79,80

DREI-UND HOEHERWERTIGE ACYCLISCHE ALKOHOLE, HSN-DERIVATE DER ACYCLISCHEN MEHRWERTIGEN ALKOHOLE

EINFUHR	4437*	810*	8686*	1540*
EV	550	129	1050	253
FRANKREICH	919	102	2276	249
NIEDERLANDE	399	71	485	95
ITALIEN	223	49	223	49
GROSSBRITANN	250	44	250	44
SCHWEDEN	1280	271	2233	458
SCHWEIZ	69	13	104	20
USA	400	91	921	222
KANADA	848	160	2145	394
AUSFUHR	6736*	1221*	15151*	2676*
EV	3582	538	8054	1179
FRANKREICH	207	58	1331	278
BELG LUXEMB	16	6	146	30
NIEDERLANDE	1379	261	3515	661
ITALIEN	1010	173	2077	371
SCHWEDEN	898	123	1570	225
FINNLAND	125	16	151	23
DAENEMARK	241	44	412	78
SCHWEIZ	549	65	1160	138
OSTERREICH	353	64	516	99
SPANIEN	96	22	598	81
TUERKEI	35	15	65	23
SOWJETUNION	500	127	500	127
TSCHECHOSLOW	400	77	750	144
BULGARIEN			750	144
REP SUEDAFR	5	1	13	46
BRASILIEN	200	22	113	25
ARGENTINIEN	138	27	385	48
ISRAEL	182	34	191	93
INDIEN	50	5	501	93
AUSTRAL BUND			132	17

* 2905 10,20,30,40,51,55,60,91,95

CYCLISCHE ALKOHOLE, IHRE HSN-DERIVATE

EINFUHR	272*	294*	498*	530*
LV	105	21	210	42
AUS LAGER	68	49	118	136
FRANKREICH	114	30	229	67
NIEDERLANDE	3	5	21	33
ITALIEN	17	21	17	31
SCHWEIZ	2	1	6	6
UNGARN	10	30	21	60
USA	19	70	31	106
BRASILIEN	46	98	60	128
VR CHINA	51	15	90	40
JAPAN	3	10	10	31
AUSFUHR	694*	329*	1498*	779*
EV	1	35	1	44
FRANKREICH	55	23	130	55
NIEDERLANDE	235	37	421	87
ITALIEN	2	32	16	52
GROSSBRITANN	9	23	37	80
SCHWEDEN	14	16	22	22
DAENEMARK		2	15	34
SCHWEIZ	159	20	348	47
OSTERREICH	1	4	33	60
NIGERIA		2	5	15
USA	2	7	19	35
ARGENTINIEN	31	20	105	48
INDIEN	10	10	18	20

III. Phenole, Phenolalkohole, ihre Halogen-, Sulfo-, Nitro- und Nitrosoderivate

* 2906 11

PHENOL UND SEINE SALZE

EINFUHR	10842*	774*	22679*	1617*
AUS LAGER			80	15
FRANKREICH			166	14
BELG LUXEMB	1686	118	3914	276
NIEDERLANDE	343	25	783	52
ITALIEN	941	72	4280	341
GROSSBRITANN			50	12
JUGOSLAWIEN	895	58	1345	87
USA	6574	473	11308	807

* 2906 13,15

KRESOLE, XYLENOL, UND IHRE SALZE

EINFUHR	2261*	415*	4882*	862*
NIEDERLANDE			150	25
GROSSBRITANN	581	123	981	194
SCHWEIZ	382	77	1085	221
TSCHECHOSLOW			1024	138
UNGARN			590	46
USA	396	31	277	93
JAPAN	138	50	288	104
AUSFUHR	2134*	288*	4850*	665*
EV	403	38	839	70
FRANKREICH	793	86	1610	193
NIEDERLANDE	100	20	101	21
ITALIEN	208	22	208	25
GROSSBRITANN	146	25	278	25
SCHWEIZ	379	38	1125	114
OSTERREICH	178	37	420	77
BULGARIEN	1	1	350	61
USA			200	14
ARGENTINIEN			61	12
INDIEN			106	12
JAPAN	30	10	60	20

* 2906 30

HYDROCHINON

EINFUHR	334*	183*	364*	202*
AUS LAGER	3	1	3	1
FRANKREICH	330	179	360	198
AUSFUHR	123*	75*	397*	246*
BELG LUXEMB	110	66	320	192
ITALIEN			31	20

* 2906 21,25,60,70,81,89,95

ANDERE PHENOLE UND PHENOLALKOHOLE

EINFUHR	6218*	1123*	11308*	2228*
EV	2023	252	2931	375
LV	72	13	72	13
AUS LAGER	80	97	310	307
FRANKREICH	1094	273	1436	349
NIEDERLANDE	2498	382	5543	867
ITALIEN	1230	136	1450	181
GROSSBRITANN	40	83	95	133
POLEN	500	70	705	99
RUMAENIEN	400	56	400	56
USA	455	122	1678	542
AUSFUHR	5573*	1921*	12492*	4298*
EV	100	32	100	32
FRANKREICH	575	170	1534	402
BELG LUXEMB	354	115	568	179
NIEDERLANDE	834	271	1509	441
ITALIEN	420	114	602	276
GROSSBRITANN	371	139	1105	398
NORWEGEN	66	35	91	51
SCHWEDEN	111	55	339	161
FINNLAND	3	3	67	38
DAENEMARK	22	7	127	23
SCHWEIZ	680	149	1880	445
OSTERREICH	353	102	872	238
PORTUGAL	16	8	52	26
SPANIEN	239	86	589	156
JUGOSLAWIEN	83	39	83	39
GRIECHENLAND	30	14	31	20
SOWJETUNION	250	112	400	180
POLEN	242	28	242	28
TSCHECHOSLOW	146	66	270	122
RUMAENIEN			102	76
REP SUEDAFR	48	15	290	82
USA	77	66	221	140
KANADA			12	20
MEXIKO	91	31	151	70
BRASILIEN	217	75	311	111

Spezialhandel nach Waren

Wichtigste Herstellungs- und Verbrauchsländer	Februar 1965		Januar/Februar 1965		Wichtigste Herstellungs- und Verbrauchsländer	Februar 1965		Januar/Februar 1965	
	dz = 100 kg	1000 DM	dz = 100 kg	1000 DM		dz = 100 kg	1000 DM	dz = 100 kg	1000 DM
V. Verbindungen mit Aldehydfunktion					SCHWEIZ 2 8 9 23 ÖSTERREICH 8 18 11 22 TUERKEI 5 18 11 31 BRASIL IEN 11 27 17 40 JAPAN 6 6 6 17				
* 2911 11					* 2912 00				
FORMALDEHYD					HSN-DERIVATE DER ERZEUGNISSE DER TARIFNR.2911				
EINFUHR	2623*	77*	5340*	191*	EINFUHR	1*	1*	403*	71*
BELG LUXEMB	1691	32	3394	64	EV			300	49
NIEDERLANDE	5	1	222	21	FRANKREICH			402	70
TSCHECHOSLOW	280	12	680	29	AUSFUHR	91*	91*	290*	262*
USA	54	5	258	25	GROSSBRITANN	14	14	25	25
AUSFUHR	3888*	200*	7889*	376*	FINLAND			45	12
FRANKREICH	55	9	478	29	SCHWEIZ	36	35	72	46
BELG LUXEMB	170	6	400	19	REP SUEDAFR			37	19
NIEDERLANDE	1214	45	2622	91	JAPAN			41	72
ITALIEN			95	13	VI. Verbindungen mit Keton- oder Chinonfunktion				
DAENEMARK	578	17	1351	35	* 2913 13,15,19,20				
SCHWEIZ	786	31	1124	41	ACYCLISCHE KETONE, AUSGEN. ACETON				
ÖSTERREICH	207	20	215	24	EINFUHR	5027*	418*	8593*	721*
BRASIL IEN			104	13	FRANKREICH	1068	92	1911	174
					NIEDERLANDE	3181	258	5128	407
					GROSSBRITANN	620	45	1241	98
					USA	158	23	264	37
					AUSFUHR	8124*	712*	11118*	962*
					EV			2	1
					FRANKREICH	401	29	754	54
					BELG LUXEMB	5838	397	6453	440
					NIEDERLANDE	215	16	620	43
					ITALIEN	10	20	10	20
					SCHWEIZ	325	25	1157	83
					ÖSTERREICH	192	35	345	47
					SOWJETUNION	11	21	11	21
					REP SUEDAFR	243	22	353	32
					USA	77	79	109	111
					TRINIDAD USM	310	27	310	27
					ARGENTINIEN	310	25	310	25
					IRAN	62	5	222	19
* 2911 15,21,25,35,38					* 2913 21,30,39,42,44,48				
ANDERE ACYCLISCHE ALDEHYDE					CYCLISCHE KETONE, AUSGEN. KAMPFER				
EINFUHR	14742*	793*	32424*	1812*	EINFUHR	669*	381*	1168*	817*
EV	12667	661	29830	1573	FRANKREICH	18	4	198	28
AUS LAGER				1	NIEDERLANDE	631	345	834	384
FRANKREICH	50	11	259	80	ITALIEN			5	15
SCHWEIZ	13	7	45	24	GROSSBRITANN	20	21	20	21
POLEN	14674	769	32114	1698	SCHWEIZ			9	92
AUSFUHR	4268*	442*	6037*	680*	USA			102	276
FRANKREICH	3613	290	4923	419	AUSFUHR	330*	335*	3865*	1154*
BELG LUXEMB			51	10	FRANKREICH	33	106	242	309
GROSSBRITANN	401	59	609	95	BELG LUXEMB	36	7	50	29
SCHWEDEN	121	51	121	51	NIEDERLANDE	30	9	215	41
SCHWEIZ			40	11	SCHWEIZ	89	165	151	230
ÖSTERREICH			14	12	USA			2730	413
INDIEN			116	26	BRASIL IEN			51	16
					JAPAN			100	15
* 2911 41					* 2913 52,54,58,61				
ALICYCLISCHE ALDEHYDE					KETONALKOHOLE UND ANDERE KETONE MIT EINFACHEN SAUERSTOFFFUNKTIONEN				
EINFUHR	*	*	*	*	EINFUHR	807*	537*	1627*	1207*
AUSFUHR	*	1*	5*	3*	EV	4	353	18	667
					AUS LAGER	10	35	18	60
* 2911 45,46,49					FRANKREICH	2	7	6	19
AROMATISCHE ALDEHYDE					BELG LUXEMB	249	30	272	32
EINFUHR	60*	36*	65*	45*	NIEDERLANDE	495	78	1278	252
SCHWEIZ	3	21	4	27	SCHWEIZ	5	16	30	242
AUSFUHR	742*	214*	1163*	348*	USA	56	404	62	429
NIEDERLANDE	112	29	189	54	MEXIKO			4	229
ITALIEN	425	105	650	159	AUSFUHR	118*	1146*	465*	2000*
SCHWEIZ	2	1	44	13	EV	10	1106	17	1695
ARGENTINIEN	5	5	41	26	FRANKREICH	1	44	2	45
INDIEN	120	41	120	41	BELG LUXEMB	65	6	264	26
					NIEDERLANDE	9	593	15	977
* 2911 50,52,53,55,58									
ALDEHYDE MIT EINFACHEN ODER KOMPLEXEN SAUERSTOFFFUNKTIONEN									
EINFUHR	529*	713*	900*	1193*					
LV	10	13	10	13					
AUS LAGER	3	4	12	15					
FRANKREICH	13	17	32	42					
NIEDERLANDE	11	22	25	52					
NORWEGEN	361	503	509	673					
USA	78	83	176	206					
KANADA	20	35	90	144					
VR CHINA	3	2	25	25					
JAPAN	40	36	40	36					
AUSFUHR	95*	244*	204*	474*					
EV			2	5					
FRANKREICH	6	12	13	28					
BELG LUXEMB	11	29	18	45					
NIEDERLANDE	3	6	15	30					
ITALIEN	7	16	19	37					
SCHWEDEN	7	17	14	33					

Spezialhandel nach Waren

Wichtigste Herstellungs- und Verbrauchsländer	Februar 1965		Januar/Februar 1965		Wichtigste Herstellungs- und Verbrauchsländer	Februar 1965		Januar/Februar 1965		
	dx = 100 kg	1000 DM	dx = 100 kg	1000 DM		dx = 100 kg	1000 DM	dx = 100 kg	1000 DM	
ITALIEN	2	161	4	213	* 2914 05,13,19 SALZE, ESTER, HSN-DERIVATE DER AMEISENSAEURE EINFUHR 211* 17* 233* 26* AUSFUHR 5954* 394* 10915* 867* FRANKREICH 146 12 588 39 BELG LUXEMB 70 9 440 66 NIEDERLANDE 313 33 1063 143 ITALIEN 614 31 1027 48 GROSSBRITANN 632 64 1088 117 NORWEGEN 6 1 56 22 SCHWEDEN 1280 19 1330 26 DAENEMARK 25 2 228 20 SCHWEIZ 373 32 834 96 POLEN 60 60 23 23 VAR 220 81 220 81 REP SUEDAFR 20 1 80 11 BRASILIEN 340 19 390 21					
GROSSBRITANN		84		84						
SCHWEIZ		1		22						
SPANIEN		19		233						
JUGOSLAWIEN			10	10						
USA	1	215	2	217						
PANAMA O K				134						
INDIEN	10	18	88	27						
* 2913 71,73,79 CHINONE, AUCH MIT EINFACHEN ODER KOMPLEXEN SAUERSTOFFFUNKTIONEN EINFUHR 159* 283* 314* 574* EV 35 5 35 5 NIEDERLANDE 124 275 246 544 SCHWEDEN 33 20 AUSFUHR 428* 553* 876* 1086* FRANKREICH 105 161 106 163 NIEDERLANDE 36 50 36 50 ITALIEN 32 50 38 57 GROSSBRITANN 53 90 85 143 SCHWEDEN 21 16 74 57 SCHWEIZ 161 149 380 417 SPANIEN 10 15 USA 56 87 MEXIKO 38 36										
* 2913 11,25,81,83,89 ACETON, REIN, UND KAMPFER, HSN-DERIVATE DER ERZEUGNISSE DER WARENNUMMERN 2913 11 BIS 2913 79 EINFUHR 13924* 609* 28453* 1658* EV 2092 147 3690 207 AUS LAGER 1418 64 2614 112 FRANKREICH 4161 164 8402 329 BELG LUXEMB 784 30 1186 46 NIEDERLANDE 6285 220 11434 384 ITALIEN 2336 87 5782 215 GROSSBRITANN 1 2 700 23 SCHWEIZ 300 76 310 20 SOWJETUNION 542 19 79 20 RUMAENIEN 494 19 29 29 PANAMA O K 17 13 40 29 JAPAN 17 13 40 29 AUSFUHR 20640* 1441* 23482* 2245* EV 14747 789 16047 1189 LV 5049 205 5485 246 FRANKREICH 165 53 319 101 BELG LUXEMB 5056 209 5457 241 NIEDERLANDE 18 9 416 28 ITALIEN 218 63 582 161 GROSSBRITANN 75 24 102 41 SCHWEIZ 374 214 651 309 USA 13688 524 13994 726 MEXIKO 55 19 INDIEN 44 19 JAPAN 447 172 1008 338 HONGKONG 373 96 474 123										
* 2914 21,23 ESSIGSAEURE, ESSIGSAEUREANHYDRID EINFUHR 379* 27* 866* 56* EV 296 16 734 39 POLEN 296 16 734 39 AUSFUHR 15955* 1200* 35541* 2600* FRANKREICH 457 29 1712 100 BELG LUXEMB 4248 329 10973 848 NIEDERLANDE 4360 282 9466 604 GROSSBRITANN 372 24 815 52 DAENEMARK 14 3 341 23 SCHWEIZ 160 13 413 26 TSCHECHOSLOW 712 12 1813 104 RUMAENIEN 1442 86 3019 177 KENIA 12 1 132 11 REP SUEDAFR 150 17 323 34 PERU 65 3 248 18 ARGENTINIEN 616 55 1418 132 IRAN 204 17 313 27 PAKISTAN 841 83 991 69 INDIEN 804 76 1304 124 THAILAND 499 39 599 46 KAMBODSCHA 193 19 193 12										
* 2914 24,26,27,29 SALZE DER ESSIGSAEURE EINFUHR 184* 15* 265* 20* AUSFUHR 2285* 302* 4395* 608* EV 386 50 955 114 FRANKREICH 175 22 284 32 NIEDERLANDE 701 90 1219 152 ITALIEN 1 1 226 40 GROSSBRITANN 640 47 1040 72 SCHWEIZ 67 18 211 37 OESTERREICH 28 7 152 19 UNGARN 9 24 31 69 REP SUEDAFR 41 14 94 28 USA 27 3 188 30 PAKISTAN 54 6 231 19										
* 2914 01 AMEISENSAEURE EINFUHR 495* 31* 983* 62* TSCHECHOSLOW 331 21 664 43 AUSFUHR 10288* 645* 27486* 1723* FRANKREICH 1 1 440 28 BELG LUXEMB 617 44 938 66 NIEDERLANDE 4743 237 10107 504 GROSSBRITANN 175 21 332 37 FINNLAND 100 7 345 26 DAENEMARK 12 4 335 26 SCHWEIZ 1150 81 1740 122 OESTERREICH 383 25 1091 68 PORTUGAL 54 4 347 26 GRIECHENLAND 167 14 167 14 SOWJETUNION 619 28 619 28 POLEN 1039 85 1039 85 TSCHECHOSLOW 30 3 450 41 USA 195 16 2616 144 MEXIKO 133 13 317 29 URUGUAY 31 10 100 24 ARGENTINIEN 9 1 240 24 INDIEN 851 73 851 73 MALAYSIA USW 246 23 1243 103 INDONESIEN 898 60 2143 151 AUSTRAL BUND 128 11 336 27										
* 2914 31,41,42,44 ESTER DER ESSIGSAEURE ALS RIECHSTOFFE UND HORMONERSATZPRAEPARATE EINFUHR 46* 353* 120* 931* EV 20 316 50 818 GROSSBRITANN 14 31 17 37 USA 54 35 35 67 MEXIKO 20 317 40 634 INDIEN 10 10 10 185 AUSFUHR 332* 997* 586* 2327* EV 31 909 51 2150 FRANKREICH 229 229 NIEDERLANDE 108 27 110 29 ITALIEN 21 13 50 27 GROSSBRITANN 21 13 50 17 FINNLAND 85 85 TUERKEI 12 6 12 216 PANAMA O K 172 172 KOLUMBIEN 97 97 BRASILIEN 45 103 CHILE 172 173 ARGENTINIEN 58 441 73 1047 INDIEN 10 35 81 70										

VII. Säuren, ihre Anhydride, Halogenide, Peroxyde und Persäuren; ihre Halogen-, Sulfo-, Nitro- und Nitrosoderivate

Spezialhandel nach Waren

Wichtigste Herstellungs- und Verbrauchsländer	Februar 1965		Januar/Februar 1965		Wichtigste Herstellungs- und Verbrauchsländer	Februar 1965		Januar/Februar 1965	
	ds = 100 kg	1000 DM	ds = 100 kg	1000 DM		ds = 100 kg	1000 DM	ds = 100 kg	1000 DM
AUSFUHR	6762*	1612*	18457*	4517*	AUSFUHR	647*	189*	1144*	365*
FRANKREICH			100	50	ITALIEN	67	15	165	42
NIEDERLANDE			444	109	GROSSBRITANN	15	14	24	22
ITALIEN	330	80	3433	810	SCHWEDEN	39	11	101	33
SCHWEDEN	45	12	92	23	EL SALVADOR			10	19
SPANIEN			100	47	BRASILIEN	163	46	334	92
POLEN			2000	472	PAKISTAN	183	45	195	50
TSCHECHOSLOW	600	141	1200	282	JAPAN	15	6	90	31
USA		1	5	25					
BRASILIEN			5293	1230					
ARGENTINIEN	2160	486	2160	486					
INDIEN	3591	876	3591	876					
* 2916 02,21,22,24,31,32,34					* 2916 56,57				
MILCH-, WEIN- UND ZITRONENSAEURE UND IHRE SALZE UND ESTER					ESTER DER SALICYLSAEURE				
EINFUHR	4028*	562*	9067*	1027*	EINFUHR	57*	27*	118*	70*
AUSFUHR	6980*	1340*	12823*	2602*	FRANKREICH	32	20	88	58
EV	4962	816	8127	1410	AUSFUHR	48*	25*	121*	100*
FRANKREICH	339	53	483	81	BELG LUXEMB			12	25
BELG LUXEMB	20	9	73	27	SCHWEDEN	8	8	23	20
NIEDERLANDE	156	46	237	70	TUERKEI	2	1	13	23
ITALIEN	8	4	148	36					
GROSSBRITANN	1086	200	2014	368					
NORWEGEN	25	5	68	19					
SCHWEDEN	949	152	2155	370					
FINNLAND	37	11	100	23					
DAENEMARK	307	45	475	74					
SCHWEIZ	137	28	369	84					
OESTERREICH	522	111	725	172					
GRIECHENLAND	614	112	845	177					
POLEN	550	74	550	157					
UNGARN	452	97	467	100					
SUDAN	120	26	120	26					
REP SUEDAFR	110	28	85	17					
USA			272	67					
MEXIKO	70	4	100	32					
NICARAGUA	120	15	86	21					
PERU	111	28	130	30					
BRASILIEN	41	9	147	34					
CHILE	9	5	24	51					
SYRIEN	250	41	57	22					
IRAN	45	9	250	41					
ISRAEL	19	6	148	29					
PAKISTAN	28	9	92	19					
INDIEN	133	37	77	23					
THAILAND			221	56					
MALAYSIA USW	25	4	107	22					
PHILIPPINEN			97	17					
VR CHINA			370	88					
AUSTRAL BUND	119	21	400	95					
			171	31					
* 2916 10,36,38,42,44,46,48					* 2916 61				
ANDERE OXYSAEUREN, IHRE SALZE, ESTER UND HSN-DERIVATE					ACETYLSALICYLSAEURE, IHRE SALZE UND ESTER				
EINFUHR	342*	170*	479*	254*	EINFUHR	20*	11*	41*	23*
AUS LAGER	12	1	12	1	AUS LAGER	10	2	10	2
FRANKREICH	100	19	101	20	JAPAN			21	12
NIEDERLANDE	121	63	227	100	AUSFUHR	650*	298*	1873*	865*
ITALIEN	30	15	47	34	BELG LUXEMB	114	49	182	80
USA	24	18	25	39	NIEDERLANDE	55	34	115	72
KANADA	3	24	5	39	SCHWEIZ	42	18	144	61
AUSFUHR	930*	297*	1798*	612*	OESTERREICH	42	19	101	48
EV	2	2	2	2	TUERKEI	100	54	560	299
FRANKREICH	84	21	173	50	SUDAN			40	17
BELG LUXEMB	17	9	66	25	CHILE	54	26	54	26
NIEDERLANDE	46	24	141	51	ISRAEL			67	23
ITALIEN	395	105	615	174	PAKISTAN	28	12	49	21
DAENEMARK	96	27	128	35	THAILAND	75	25	215	69
SCHWEIZ	8	4	118	41	SUED VIETNAM			100	42
OESTERREICH	73	33	114	45	SUED KOREA			30	12
SPANIEN			121	37					
TUERKEI	121	33	121	37					
COSTA RICA			7	11					
ARGENTINIEN	1	2	53	23					
* 2916 51,53,58					* 2916 64,71,73,79				
SALICYLSAEURE UND IHRE SALZE, SULFOSALICYLSAEURE, IHRE SALZE UND ESTER					ANDERE PHENOLSAEUREN, IHRE SALZE, ESTER UND HSN-DERIVATE				
EINFUHR	12*	3*	217*	38*	EINFUHR	40*	38*	85*	77*
AUS LAGER	9	2	41	8	AUS LAGER			1	1
GROSSBRITANN			150	25	FRANKREICH	31	27	52	50
					AUSFUHR	887*	448*	1380*	749*
					EV	16	8	113	49
					FRANKREICH	152	50	164	59
					NIEDERLANDE	25	24	51	59
					ITALIEN	34	34	37	39
					GROSSBRITANN	158	75	163	85
					DAENEMARK		1	80	38
					SCHWEIZ	304	114	479	197
					USA	102	64	221	133
					KANADA	45	25	45	25
					VENEZUELA	1	2	12	12
					JAPAN	5	9	42	26
* 2916 81,83,89,96,98					* 2916 81,83,89,96,98				
ALDEHYD- UND KETONSAEUREN, ANDERE SAEUREN MIT EINFACHEN OD. KOMPLEXEN SAUERSTOFFFUNKTIONEN					ALDEHYD- UND KETONSAEUREN, ANDERE SAEUREN MIT EINFACHEN OD. KOMPLEXEN SAUERSTOFFFUNKTIONEN				
EINFUHR	925*	254*	1649*	570*	EINFUHR	925*	254*	1649*	570*
EV	561	129	757	174	EV	561	129	757	174
AUS LAGER			19	6	AUS LAGER			19	6
FRANKREICH	194	48	265	65	FRANKREICH	194	48	265	65
NIEDERLANDE			100	52	NIEDERLANDE			100	52
GROSSBRITANN	171	39	322	110	GROSSBRITANN	171	39	322	110
DAENEMARK	150	52	300	104	DAENEMARK	150	52	300	104
SCHWEIZ	390	93	616	193	SCHWEIZ	390	93	616	193
USA	5	5	12	22	USA	5	5	12	22
AUSFUHR	3653*	1381*	6641*	2721*	AUSFUHR	3653*	1381*	6641*	2721*
EV	948	428	1798	822	EV	948	428	1798	822

Spezialhandel nach Waren

Wichtigste Herstellungs- und Verbrauchsländer	Februar 1965		Januar/Februar 1965		Wichtigste Herstellungs- und Verbrauchsländer	Februar 1965		Januar/Februar 1965	
	dz = 100 kg	1000 DM	dz = 100 kg	1000 DM		dz = 100 kg	1000 DM	dz = 100 kg	1000 DM
FRANKREICH	825	398	1338	643	* 2921 00 ANDERE ESTER DER MINERALSÄUREN, IHRE SALZE UND IHRE HSN-DERIVATE EINFUHR 50* 37* 67* 43* AUS LAGER 2 1 AUSFUHR 9076* 5085* 14377* 7806* EV 2851 1536 5465 3004 FRANKREICH 220 172 456 271 BELG LUXEMB 731 773 732 774 NIEDERLANDE 253 81 665 226 ITALIEN 5 4 816 351 DAENEMARK 152 63 188 147 SCHWEIZ 38 19 182 85 OESTERREICH 34 37 88 70 SPANIEN 2 20 12 TSCHECHOSLOW 2 1 209 67 KENIA 315 168 935 669 REP SUEDAFR 4549 2302 5683 2872 USA 500 242 530 266 MEXIKO 500 228 500 228 GUATEMALA 300 131 1000 451 EL SALVADOR 300 131 300 131 KOLMBIEN 50 64 150 118 VENEZUELA 100 100 43 PERU 705 373 716 381 JAPAN 600 365 603 374 TAIWAN 1 1 331 156 AUSTRAL BUND 66 35 66 35				
BELG LUXEMB	1208	308	1276	327					
NIEDERLANDE	112	29	139	116					
ITALIEN	1	3	187	99					
GROSSBRITANN	114	42	464	198					
REP IRLAND	30	9	263	85					
DAENEMARK	341	101	876	281					
SCHWEIZ	50	23	100	45					
OESTERREICH	30	24	30	26					
TUERKEI	411	134	411	135					
UNGARN			2	15					
BULGARIEN			179	49					
REP SUEDAFR			363	228					
USA	401	214	470	257					
INDIEN	59	20	183	64					
JAPAN			7	44					
NEUSEELAND	6	40	270	46					
VIII. Ester der Mineralsäuren, ihre Salze und ihre Halogen-, Sulfo-, Nitro- und Nitrosoderivate									
* 2917 00									
ESTER DER SCHWEFELSAEURE, IHRE HSN-DERIVATE									
EINFUHR	50*	8*	698*	96*					
EV			298	40					
GROSSBRITANN	50	7	698	95					
AUSFUHR	102*	13*	304*	35*					
INDIEN			100	12					
* 2918 10,30,50,90									
ESTER DER SALPETRIGEN SAEURE UND DER SALPETERSAEURE, IHRE HSN-DERIVATE									
EINFUHR	2*	1*	2*	1*					
AUSFUHR	24*	10*	1124*	418*					
SUEDRHODES			196	75					
INDIEN			900	331					
* 2919 11,15									
GLYCEROPHOSPHORSAEUREN, GUAJAKOLPHOSPHATE, INOSITHEXAPHOSPHORSAEURE, LAKTOPHOSPHATE									
EINFUHR	19*	13*	163*	50*					
AUS LAGER	4	4	6	5					
FRANKREICH	8	5	132	37					
AUSFUHR	20*	21*	46*	40*					
* 2919 30,40,99									
ANDERE ESTER DER PHOSPHORSAEUREN									
EINFUHR	554*	162*	4748*	960*					
AUS LAGER	249	80	484	156					
FRANKREICH	38	15	75	62					
BELG LUXEMB	220	72	440	144					
GROSSBRITANN	287	50	4179	709					
USA	9	4	54	24					
AUSFUHR	1185*	464*	2531*	975*					
FRANKREICH	338	130	678	246					
BELG LUXEMB	126	27	439	91					
NIEDERLANDE	86	39	86	42					
ITALIEN	79	31	258	100					
SCHWEDEN	17	8	67	32					
SCHWEIZ	20	15	32	21					
SPANIEN	80	27	81	36					
SOWJETUNION			200	78					
MEXIKO	255	59	255	59					
BRASILIEN	40	9	90	21					
PAKISTAN	60	15	110	28					
INDIEN			11	21					
TAIWAN	24	25	54	66					
HONGKONG			24	23					
AUSTRAL BUND	20	21		10					
* 2920 00									
ESTER DER KOHLENSAEURE, IHRE SALZE UND IHRE HALOGEN-, SULFO-, NITRO- UND NITROSODERIVATE									
EINFUHR	*	*	5*	4*					
AUSFUHR	581*	319*	854*	427*					
ITALIEN	60	24	120	48					
GROSSBRITANN	15	10	33	21					
UNGARN	400	132	500	165					
USA		89	20	89					
JAPAN			60	20					
IX. Verbindungen mit Stickstofffunktionen									
* 2922 01									
MONO-, DI- UND TRIMETHYLAMIN, IHRE SALZE									
EINFUHR	1399*	231*	1904*	314*					
AUSFUHR	733*	68*	1251*	123*					
DAENEMARK			96	10					
SCHWEIZ	686	56	1097	92					
* 2922 05,09									
ANDERE ACYCLISCHE MONOAMINE									
EINFUHR	130*	76*	266*	135*					
AUS LAGER	2	3	2	3					
FRANKREICH	89	44	170	82					
USA	33	22	84	38					
AUSFUHR	2457*	473*	4303*	1041*					
FRANKREICH			139	46					
NIEDERLANDE	22	10	139	56					
ITALIEN	228	74	453	140					
GROSSBRITANN	171	44	226	67					
DAENEMARK	7	8	34	21					
SCHWEIZ	1186	137	1796	261					
OESTERREICH	53	14	108	29					
TUERKEI			1	44					
TSCHECHOSLOW	176	29	197	45					
UNGARN	201	32	445	75					
USA	48	19	136	51					
KANADA	100	22	155	41					
BRASILIEN			20	20					
INDIEN	11	4	11	16					
JAPAN	191	50	209	56					
AUSTRAL BUND			152	32					
* 2922 11									
ANILIN, SEINE SALZE									
EINFUHR	3871*	277*	8732*	625*					
SOWJETUNION	1496	102	2382	162					
POLEN	1971	147	5746	420					
UNGARN	404	28	404	28					
RUMAENIEN			200	15					
AUSFUHR	1298*	149*	2186*	262*					
TUERKEI	20	3	225	32					
TSCHECHOSLOW	363	35	563	35					
VAR			500	60					
BRASILIEN	650	78	650	78					
* 2922 13									
TOLUIDINE, IHRE SALZE									
EINFUHR	20*	3*	40*	6*					
AUSFUHR	62*	19*	210*	71*					
SCHWEIZ	40	11	166	56					

Spezialhandel nach Waren

Wichtigste Herstellungs- und Verbrauchsländer	Februar 1965		Januar/Februar 1965		Wichtigste Herstellungs- und Verbrauchsländer	Februar 1965		Januar/Februar 1965	
	ds = 100 kg	1000 DM	ds = 100 kg	1000 DM		ds = 100 kg	1000 DM	ds = 100 kg	1000 DM
* 2922 15,21,25,28,31,35,41,45,49									
ANDERE AROMATISCHE MONOAMINE					FRANKREICH	908	413	1915	779
EINFUHR	626*	199*	1601*	462*	NIEDERLANDE	300	76	395	154
FRANKREICH	310	60	997	233	ITALIEN	361	175	632	385
NIEDERLANDE			21	16	GROSSBRITANN	410	86	666	180
ITALIEN	210	51	470	106	SCHWEDEN	482	150	703	220
DAENEMARK				14	SCHWEIZ	50	49	145	608
SCHWEIZ	106	88	106	89	TSCHECHOSLOW			132	84
AUSFUHR	6887*	2866*	12155*	5661*	USA	1594	281	3442	628
EV	80	40	80	40	BR HONDURAS	3	83	6	166
FRANKREICH	983	339	1801	685	JAPAN	1524	693	3143	1354
BELG LUXEMB	228	106	440	220	TAIWAN	129	47	137	50
NIEDERLANDE	125	64	321	243	AUSFUHR	9022*	6890*	18484*	14659*
ITALIEN	409	151	1113	331	EV	215	191	363	307
GROSSBRITANN	544	218	1718	370	PV	208	26	416	52
SCHWEDEN	181	65	331	115	FRANKREICH	522	317	916	673
FINNLAND	4	2	17	7	BELG LUXEMB	52	121	205	452
DAENEMARK	140	52	233	96	NIEDERLANDE	613	149	1058	333
SCHWEIZ	1639	726	3036	1299	ITALIEN	316	869	500	951
OESTERREICH	42	15	89	35	GROSSBRITANN	847	600	1561	1096
SPANIEN	317	150	526	234	NORWEGEN	68	19	29	39
JUGOSLAWIEN	134	53	179	83	SCHWEDEN	80	113	239	167
GRIECHENLAND	28	19	69	36	FINNLAND	232	162	228	61
TUERKEI	33	12	93	94	DAENEMARK	169	47	277	298
TSCHECHOSLOW	234	115	234	115	SCHWEIZ	2579	2627	4964	5323
VAR	28	11	39	22	OESTERREICH	125	122	268	299
REP SUEDAFR	55	23	71	29	PORTUGAL	197	41	216	99
USA	321	133	487	229	SPANIEN	336	217	570	454
MEXIKO	71	27	117	57	JUGOSLAWIEN	41	38	78	103
VENEZUELA	2	62	18	68	GRIECHENLAND	13	9	34	30
PERU	37	12	73	29	TUERKEI	5	6	7	45
BRASILIEN	166	73	265	335	SOWJETUNION			247	70
CHILE	12	5	38	16	POLEN	40	53	53	55
URUGUAY	500	91	701	129	TSCHECHOSLOW	231	39	245	52
ARGENTINIEN	69	28	126	199	UNGARN	5	4	83	72
PAKISTAN	12	39	31	54	RUMAENIEN	171	26	178	36
INDIEN	93	65	291	163	BULGARIEN	15	10	514	134
PHILIPPINEN			7	10	REP SUEDAFR	30	26	216	113
JAPAN	229	114	349	170	USA	421	503	938	1063
AUSTRAL BUND	54	23	77	34	KANADA	63	15	266	139
					MEXIKO	102	108	182	240
					VENEZUELA	3	6	15	112
					PERU	81	51	83	53
					BRASILIEN	34	48	238	211
					CHILE	6	26	34	39
					URUGUAY	75	16	77	24
					ARGENTINIEN	471	252	681	493
					IRAN	131	40	156	119
					ISRAEL	111	58	509	149
					PAKISTAN	441	79	886	164
					INDIEN	239	150	740	343
					SUED KOREA	15	10	100	51
					JAPAN	227	236	599	597
					HONGKONG	2	2	52	29
					AUSTRAL BUND	34	12	106	29
* 2922 51,59,71,79,81,89					* 2924 11,19				
POLYAMINE UND ALICYCLISCHE MONOAMINE					PHOSPHOAMINOLIPOIDE				
EINFUHR	2273*	743*	4815*	1754*	EINFUHR	198*	28*	1604*	168*
EV	199	54	429	115	AUS LAGER	38	4	100	10
LV	250	85	250	85	USA	64	9	1345	135
AUS LAGER			23	6	AUSFUHR	1096*	113*	2416*	259*
FRANKREICH	1201	370	2520	847	FRANKREICH	251	26	516	53
BELG LUXEMB	120	41	125	44	NIEDERLANDE	265	25	536	52
ITALIEN	199	34	429	116	ITALIEN			200	24
GROSSBRITANN	31	23	493	256	OESTERREICH	268	26	534	53
SCHWEIZ	2	2	14	14					
USA	720	253	1219	471	* 2924 51,59				
AUSFUHR	32726*	11834*	62290*	22621*	ANDERE QUATERNAERE ORGANISCHE AMMONIUMSALZE UND-HYDROXYDE				
EV	24064	7763	45708	14540	EINFUHR	159*	76*	224*	133*
PV			175	45	FRANKREICH	3	3	23	21
FRANKREICH	576	351	1296	805	SCHWEIZ	101	50	193	74
BELG LUXEMB	237	211	387	359	USA	1	13	11	25
NIEDERLANDE	415	176	856	371	AUSFUHR	38*	91*	113*	332*
ITALIEN	232	184	1057	704	FRANKREICH	1	28	6	13
GROSSBRITANN	23299	7126	45025	13726	BELG LUXEMB			24	43
REP IRLAND			20	49	ITALIEN			4	68
NORWEGEN	13	13	21	21	OESTERREICH	2	8	6	22
SCHWEDEN	158	145	260	221	TUERKEI	1	4	21	14
DAENEMARK	119	70	215	124	USA	5	2	6	22
SCHWEIZ	1618	690	3648	1591	MEXIKO			1	16
OESTERREICH	219	193	282	252	ARGENTINIEN	3	4	1	45
PORTUGAL	11	8	33	21					
SPANIEN	479	201	761	376					
TUERKEI	11	11	27	21					
POLEN	276	141	426	177					
TSCHECHOSLOW			79	58					
RUMAENIEN	220	187	222	188					
VAR	71	55	76	60					
REP SUEDAFR	31	28	49	43					
USA	269	109	521	276					
KANADA	86	17	256	51					
MEXIKO	185	104	373	181					
BRASILIEN	107	29	189	96					
ARGENTINIEN	3020	1262	4313	1809					
INDIEN	514	266	904	517					
YR CHINA			102	31					
SUED KOREA	5	5	31	31					
JAPAN	86	77	223	175					
TAIWAN	200	34	200	34					
AUSTRAL BUND	158	62	252	108					
* 2923 21,23,25,29,31,33,39,40,61,63,65,67 71,75,79,81,85,89					* 2925 22,24,31				
AMINE MIT EINFACHEN ODER KOMPLEXEN SAUERSTOFFFUNKTIONEN					ACYCLISCHE AMIDE ALS PHARMAZEUTISCHE CHEMIKALIEN				
EINFUHR	5774*	2065*	11381*	4633*	EINFUHR	39*	34*	91*	147*
EV	697	165	887	239	AUS LAGER	3	2	9	7
AUS LAGER	602	181	906	341	FRANKREICH	1	1	10	18
					SCHWEDEN	23	21	61	58
					SCHWEIZ	10	6	13	56

Spezialhandel nach Waren

Wichtigste Herstellungs- und Verbrauchsländer	Februar 1965		Januar/Februar 1965		Wichtigste Herstellungs- und Verbrauchsländer	Februar 1965		Januar/Februar 1965	
	ds = 100 kg	1000 DM	ds = 100 kg	1000 DM		ds = 100 kg	1000 DM	ds = 100 kg	1000 DM
AUSFUHR	50*	177*	137*	620*	GROSSBRITANN	21	75	55	80
FRANKREICH	1	10	3	127	SCHWEIZ	192	512	261	846
BELG LUXEMB	3	4	4	18	OESTERREICH	2	41	5	90
NIEDERLANDE	8	26	14	41	UNGARN	8	15	31	46
USA	1	75	2	195	USA	220	275	413	516
ARGENTINIEN	2	2	1	37	AUSFUHR	3265*	3302*	5610*	6098*
JAPAN	16	15	30	51	EV	570	656	885	911
AUSTRAL BUND	5	5	38	61	FRANKREICH	298	320	422	515
					BELG LUXEMB	132	89	226	183
					NIEDERLANDE	344	93	460	188
					ITALIEN	52	43	159	102
					GROSSBRITANN	141	208	396	372
					NORWEGEN	22	21	30	30
					SCHWEDEN	116	96	175	150
					FINNLAND	57	84	133	187
					DAENEMARK	50	100	77	153
					SCHWEIZ	349	297	592	517
					OESTERREICH	44	50	114	137
					SPANIEN	168	139	263	225
					JUGOSLAWIEN	14	22	14	22
					GRIECHENLAND	27	26	39	43
					TUERKEI	42	46	185	156
					POLEN			10	10
					TSCHECHOSLOW	14	32	14	32
					UNGARN	3	6	22	46
					VAR	6	17	28	83
					NIGERIA	10	20	20	22
					REP SUEDAFR	50	69	79	114
					USA	50	69	79	114
					KANADA	1	1	1	1
					MEXIKO	138	181	170	239
					BRASIL IEN	26	41	41	62
					CHILE	19	66	41	93
					URUGUAY	2	2	3	14
					ARGENTINIEN	52	64	105	126
					IRAN	67	59	71	75
					ISRAEL	54	32	53	34
					PAKISTAN	33	46	95	131
					INDIEN	105	122	151	232
					THAILAND	101	73	143	96
					SUED KOREA	23	15	47	32
					JAPAN	59	68	102	151
					HONGKONG	88	47	128	69
					AUSTRAL BUND	10	8	45	26
• 2925 28					• 2926 21,29,30,40,50,60,90				
HARNSTOFF-FORMALDEHYD-VERBINDUNGEN					VERBINDUNGEN MIT IMIDO-ODER IMINOFUNKTION				
FUER DIE SPINNSTOFFINDUSTRIE					EINFUHR	915*	374*	2011*	812*
EINFUHR	*	*	*	*	LV	1	11	2	19
AUSFUHR	1403*	239*	3170*	561*	AUS LAGER	17	8	32	11
EV	492	47	1357	165	FRANKREICH	113	103	187	147
FRANKREICH					NIEDERLANDE	45	32	106	85
NIEDERLANDE	4	1	82	12	ITALIEN	220	20	370	76
ITALIEN	320	21	177	43	SCHWEIZ	5	8	13	105
SCHWEDEN	56	7	855	81	TSCHECHOSLOW	350	30	840	98
SCHWEIZ	175	35	247	53	USA	6	42	19	128
PORTUGAL	10	1	64	14	JAPAN	8	64	43	124
SPANIEN	10	22	90	27	AUSFUHR	2513*	772*	4737*	1290*
MAROKKO	200	46	200	34	FRANKREICH	126	227	231	249
USA					BELG LUXEMB	2	2	213	87
IRAN	130	26	137	46	NIEDERLANDE	440	78	464	85
ISRAEL	18	3	137	26	ITALIEN	65	27	344	91
HONGKONG			403	72	NORWEGEN	8	3	35	15
					SCHWEDEN			91	20
					DAENEMARK	563	76	943	123
					SCHWEIZ	210	91	280	105
					OESTERREICH	224	53	284	83
					TUERKEI	42	17	55	23
					VAR			207	31
					USA	152	35	152	37
					VENEZUELA	14	7	29	17
					URUGUAY			66	14
					ARGENTINIEN	1	1	76	29
					ISRAEL	60	25	89	39
					SUED KOREA			30	11
					AUSTRAL BUND	324	31	672	68
• 2925 10,39					• 2927 10,30,99				
ANDERE ACYCLISCHE AMIDE					VERBINDUNGEN MIT NITRILFUNKTION				
EINFUHR	3552*	520*	6632*	1060*	EINFUHR	17934*	3576*	25032*	5042*
EV	6	6	14	2	EV	15853	3066	18365	3753
AUS LAGER					LV	91	157	91	157
BELG LUXEMB	900	28	1855	57	FRANKREICH				
ITALIEN	50	74	50	74	SCHWEIZ	98	161	103	162
DAENEMARK					OESTERREICH				
SCHWEIZ					RUMAENIEN	3428	902	5433	1431
USA	2572	417	4615	897	USA	8012	1139	13029	2023
AUSFUHR	121352*	4685*	207109*	7984*	JAPAN	6395	1372	6395	1372
EV	975	203	2307	505	AUSFUHR	1384*	532*	2355*	927*
FRANKREICH	844	97	2956	311	FRANKREICH	280	52	446	107
BELG LUXEMB	4916	196	8573	339	NIEDERLANDE	402	102	771	196
NIEDERLANDE	416	69	813	123	ITALIEN	2	4	38	14
ITALIEN	28	8	105	24	GROSSBRITANN	132	53	147	62
GROSSBRITANN	153	241	241	44	SCHWEIZ	109	113	185	179
REP IRAN	2005	753	2212	81	OESTERREICH	3	20	5	39
NORWEGEN	100	10	205	28	SPANIEN	55	25	53	25
FINNLAND	305	150	805	48	UNGARN	228	72	470	149
DAENEMARK	310	128	964	28	USA	110	53	144	93
SCHWEIZ	726	118	1623	247					
PORTUGAL	407	57	607	81					
SOVIETUNION	300	136	300	136					
KANAR INSELN	1233	47	1233	47					
MAROKKO	5234	207	10168	402					
VAR			1426	56					
SUDAN			4920	182					
EL PENBEINK	3944	163	3944	163					
KAMERUN	10000	419	10000	419					
KENIA	2812	102	3113	113					
REP SUEDAFR	7887	323	7887	323					
USA	5445	194	15969	560					
KANADA			704	27					
GUATEMALA	12818	412	14798	478					
REP HONDURAS	20926	604	20926	604					
NICARAGUA	15531	505	15531	505					
COSTA RICA	2031	64	18931	549					
PANAMA O K	10500	301	10500	301					
DOMINIK REP	1814	54	1814	54					
JAMAICA			3340	96					
ECUADOR			1967	68					
PERU	1	1	7591	266					
BRASIL IEN	1023	47	1631	71					
ARGENTINIEN	6	6	1029	49					
ISRAEL	19	4	295	20					
INDIEN	3	1	10006	302					
MALAYSIA USM	2317	91	2317	91					
PHILIPPINEN	5000	187	15000	544					
JAPAN	21	19	78	24					
AUSTRAL BUND	1172	45	1172	45					
NEUSEELAND	450	19	549	23					
• 2925 41,49,51,53,59,60,70,81,89									
CYCLISCHE AMIDE									
EINFUHR	501*	939*	864*	1757*					
EV	8	13	120	74					
AUS LAGER			136	95					
FRANKREICH	13	28	22	50					
BELG LUXEMB	1	3	13	59					
NIEDERLANDE	15	24	20	30					

Spezialhandel nach Waren

Wichtigste Herstellungs- und Verbrauchsländer	Februar 1965		Januar/Februar 1965		Wichtigste Herstellungs- und Verbrauchsländer	Februar 1965		Januar/Februar 1965	
	ds = 100 kg	1000 DM	ds = 100 kg	1000 DM		ds = 100 kg	1000 DM	ds = 100 kg	1000 DM
* 2933 00 ORGANISCHE QUECKSILBERVERBINDUNGEN					OESTERREICH 122 24 153 33 SPANIEN 161 39 170 43 TUERKEI 3 1 105 31 POLEN 92 18 90 18 TSCHECHOSLOW 280 68 280 68 UNGARN 56 13 56 13 BULGARIEN 191 52 231 62 VAR 31 11 73 25 ISRAEL 808 140 808 140				
EINFUHR	1*	2*	19*	21*					
GROSSBRITANN	1	1	19	20					
AUSFUHR	87*	183*	138*	285*					
GROSSBRITANN	69	132	119	227					
OESTERREICH	10	26	10	26					
* 2934 10,90 ANDERE ORGANISCH-ANORGANISCHE VERBINDUNGEN					* 2935 36,38,42,45 ANALGESIN UND SEINE DERIVATE, PIPERAZIN, ESTER DER NIKOTINSAEURE				
EINFUHR	71*	144*	256*	403*	EINFUHR	409*	620*	647*	1029*
FRANKREICH	44	64	50	32	EV	70	144	80	164
NIEDERLANDE	1	1	73	120	LV	2	19	2	19
GROSSBRITANN	18	59	25	15	AUS LAGER	63	51	122	87
USA	8	16	78	150	FRANKREICH	6	9	71	118
JAPAN	1	1	1	1	SCHWEDEN	55	38	82	65
AUSFUHR	233*	311*	448*	584*	DAENEMARK	25	38	27	41
LV	20	17	40	34	SCHWEIZ	168	321	236	528
FRANKREICH	98	86	120	107	BULGARIEN	13	23	16	26
NIEDERLANDE	123	138	307	338	USA	49	33	116	65
TUERKEI	1	42	1	43	JAPAN	72	146	82	166
ARGENTINIEN			1	21	AUSFUHR	712*	1356*	1513*	2603*
					EV	499	866	826	1401
* 2935 12,13,14,18 FURFUROL, CUMARON, FURFURYL-UND TETRA-HYDROFURFURYLALKOHOL, THIOPHEN					BELG LUXEMB 98 106 193 213 NIEDERLANDE 5 5 23 22 ITALIEN 102 8 126 159 GROSSBRITANN 8 8 32 70 NORWEGEN 25 23 48 45 SCHWEDEN 25 33 20 21 FINNLAND 1 1 55 63 DAENEMARK 1 1 39 44 SCHWEIZ 101 148 176 217 OESTERREICH 22 40 68 109 PORTUGAL 24 51 9 23 SPANIEN 24 51 47 106 TUERKEI 65 140 97 209 SOJJETUNION 32 16 88 48 UNGARN 32 16 32 33 RUMAENIEN 102 272 102 272 VAR 6 10 40 75 MEXIKO 3 12 49 137 BRASILIEN 12 25 15 30 CHILE 30 67 55 109 ARGENTINIEN 6 7 18 33 IRAN 1 1 41 61 ISRAEL 15 43 16 44 PAKISTAN 28 184 56 374				
EINFUHR	2973*	432*	6473*	935*					
EV			200	31					
AUS LAGER	106	9	106	9					
FRANKREICH	1272	208	2464	401					
SOJJETUNION	349	22	349	22					
TSCHECHOSLOW			198	14					
USA	1235	186	3342	479					
AUSFUHR	*	*	65*	16*					
* 2935 22,24 CARBAZOL, PYRIDIN, SEINE SALZE					* 2935 52,54,56 CHINOLIN, SEINE DERIVATE				
EINFUHR	301*	173*	415*	235*	EINFUHR	52*	63*	206*	206*
AUS LAGER	13	7	22	12	PV			1	1
NIEDERLANDE	51	28	106	57	AUS LAGER	29	24	142	108
USA	235	132	285	160	SCHWEIZ	1	12	4	29
AUSFUHR	166*	135*	549*	295*	USA	40	35	163	129
FRANKREICH	5	12	206	64	ISRAEL			26	30
NIEDERLANDE	6	21	88	73	AUSFUHR	813*	676*	1766*	1303*
ITALIEN	124	72	179	94	FRANKREICH	232	81	615	197
* 2935 26,28 INDOL, SKATOL, MELAMIN, IHRE SALZE					ITALIEN 18 33 28 48 GROSSBRITANN 132 79 236 107 SCHWEDEN 45 51 DAENEMARK 313 93 634 190 SCHWEIZ 3 9 42 54 SPANIEN 2 2 5 59 BULGARIEN 19 3 45 45 VAR 29 29 AETHIOPIEN 5 1 13 89 USA 1 20 6 21 MEXIKO 1 6 12 36 BRASILIEN 4 7 7 26 ARGENTINIEN 1 24 2 30 PAKISTAN 11 88 11 88 INDIEN 51 31 51 31 INDONESIEN 6 42 6 42 JAPAN 17 60 29 87				
EINFUHR	550*	96*	1970*	363*					
ITALIEN	250	47	470	90					
JAPAN	300	48	1500	272					
AUSFUHR	3367*	673*	8634*	1690*					
* 2935 32 MELAMIN-FORMALDEHYD-VERBINDUNGEN FUER DIE SPINNSTOFFINDUSTRIE					* 2935 58,61,63,70 COCARBOXYLASE, ALKYLAMINOACRIDINE, NUCLEINSAEUREN, BIOLOGISCHE AMINOSAEUREN				
EINFUHR	*	*	*	*	EINFUHR	*	18*	1*	37*
AUSFUHR	2440*	515*	3894*	868*	AUS LAGER		5		7
EV	551	109	599	118	JAPAN		13		22
BELG LUXEMB	205	43	345	72					
NIEDERLANDE	106	22	170	43					
ITALIEN	195	38	210	41					
GROSSBRITANN	37	6	151	38					
SCHWEDEN	9	2	119	18					
SCHWEIZ	250	48	390	79					

Spezialhandel nach Waren

Wichtigste Herstellungs- und Verbrauchländer	Februar 1965		Januar/Februar 1965		Wichtigste Herstellungs- und Verbrauchländer	Februar 1965		Januar/Februar 1965	
	ds = 100 kg	1000 DM	ds = 100 kg	1000 DM		ds = 100 kg	1000 DM	ds = 100 kg	1000 DM
* 2936 51,59					FRANKREICH	4	275	5	446
ANDERE SULFAMIDE					NIEDERLANDE	26	124	78	211
EINFUHR	214*	270*	338*	599*	ITALIEN	1	3	1	21
EV	150	39	150	39	GROSSBRITANN	1	59	1	136
AUS LAGER	9	7	16	13	NORWEGEN			1	26
FRANKREICH			15	60	SCHWEDEN	12	14	15	23
NIEDERLANDE	183	112	233	126	DAENEMARK	19	29	159	114
ITALIEN	6	6	18	19	SCHWEIZ	84	468	150	897
GROSSBRITANN	1	1	6	15	JUGOSLAWIEN				10
DAENEMARK	2	1	7	18	USA	10	216	32	512
SCHWEIZ	29	111	29	284	JAPAN	58	202	113	380
USA	6	33	16	69	AUSFUHR	1748*	4731*	3277*	8996*
AUSFUHR	538*	2017*	1314*	3928*	EV	1245	1738	2403	3390
EV	128	725	213	1440	LV		1		1
FRANKREICH	126	341	329	614	FRANKREICH	126	847	244	1496
BELG LUXEMB	12	115	21	198	BELG LUXEMB	32	201	149	463
ITALIEN	1	4	26	16	NIEDERLANDE	51	237	153	540
SCHWEDEN	2	13	6	47	ITALIEN	236	629	438	1112
FINNLAND	2	1	35	294	GROSSBRITANN	200	260	300	390
SCHWEIZ	19	20	40	34	NORWEGEN	5	20	9	34
OESTERREICH	13	151	22	319	SCHWEDEN	61	144	101	258
SPANIEN	18	153	101	225	FINNLAND	6	46	7	60
JUGOSLAWIEN			3	13	DAENEMARK	21	173	31	255
GRIECHENLAND			3	11	SCHWEIZ	501	684	855	1198
TUERKEI	16	58	111	135	OESTERREICH	19	38	64	124
VAR	137	381	157	436	PORTUGAL	3	18	6	37
USA	57	316	57	316	SPANIEN	77	301	165	633
MEXIKO	6	38	10	76	GRIECHENLAND	7	9	32	58
PERU	2	20	4	29	TUERKEI	33	72	68	236
BRASIL IEN			4	30	POLEN			4	90
ARGENTINIEN	7	27	18	129	UNGARN	3	54	6	62
ISRAEL	20	15	30	22	RUMANIEN	1	16	2	32
PAKISTAN	7	62	12	120	TUNESIEN	3	84	3	84
INDIEN	30	42	210	183	REP SUEDAFR	31	50	53	93
INDONESIEN	4	33	4	33	USA	1	24	1	26
JAPAN	10	129	26	336	KANADA	150	220	26	385
AUSTRAL BUND	6	43	30	240	MEXIKO	3	11	10	65
					EL SALVADOR		3	1	14
					KOLUMBIEN		1	1	44
					VENEZUELA	46	90	17	144
					ECUADOR			3	11
					PERU	1	11	1	21
					BRASIL IEN	1	11	1	43
					CHILE	3	20	1	49
					ARGENTINIEN	14	66	2	182
					LIBANON	8	23	8	23
					IRAN	24	47	12	53
					ISRAEL	11	20	13	34
					PAKISTAN		4	3	26
					INDIEN	7	42	8	79
					THAILAND		3	1	15
					PHILIPPINEN		26	1	28
					JAPAN	21	131	61	293
					TAIWAN	3	24	9	68
					HONGKONG	4	10	5	26
* 2937 00									
SULTONE UND SULTAME									
EINFUHR	*	1*	*	3*					
AUSFUHR	1*	12*	1*	18*					
XI. Natürliche oder synthetische Provitamine, Vitamine, Hormone und Enzyme									
* 2938 11,19					* 2938 80				
PROVITAMINE					MISCHUNGEN VON PROVITAMINEN ODER VITAMINEN				
EINFUHR	134*	255*	271*	493*	EINFUHR	5*	27*	9*	33*
LV			2	1	LV	2	18	2	18
AUS LAGER	14	10	81	71	AUS LAGER	1	3	1	3
ITALIEN	10	11	82	79	AUSFUHR	19*	36*	52*	129*
SCHWEDEN	68	88	85	70	EV	2	6	7	30
SCHWEIZ	48	182	90	330	FRANKREICH			4	15
AUSFUHR	4*	53*	12*	100*	NIEDERLANDE	5	11	13	26
LV	1	1	1	1	AUSTRAL BUND			3	13
NIEDERLANDE	1	18	2	36					
USA			1	23					
* 2938 21					* 2939 10,30,41,49,51,59,99				
VITAMIN A					NATUERLICHE ODER SYNTHETISCHE HORMONE				
EINFUHR	329*	1345*	596*	2461*	EINFUHR	KG 171*	1294*	KG 2016*	5838*
AUS LAGER	2	7	8	28	EV			2	1635
FRANKREICH	61	218	195	691	AUS LAGER			2	2
NIEDERLANDE	111	357	177	567	FRANKREICH	101	272	159	652
DAENEMARK	13	46	28	100	NIEDERLANDE	16	46	1870	3190
SCHWEIZ	118	628	170	1004	GROSSBRITANN	4	68	4	68
USA	26	96	26	99	REP IRLAND	6	205	11	410
AUSFUHR	43*	617*	90*	1294*	SCHWEIZ			11	304
EV	1	11	1	13	USA	36	655	46	1050
					KANADA			93	112
					MEXIKO	3	42	3	42
* 2938 27,32,33,34,35,36,38,40,51,55,59,71,79					AUSFUHR	1435*	2870*	3305*	6525*
ANDERE VITAMINE					EV	1200	2036	2865	5133
EINFUHR	217*	1394*	470*	2793*	FRANKREICH	180	890	391	1626
LV	1	2	1	2	BELG LUXEMB	4	16	12	21
AUS LAGER	38	103	89	249	NIEDERLANDE	6	11	17	31
					ITALIEN	305	271	408	431
					GROSSBRITANN	5	8	13	21
					SCHWEDEN			9	11
					FINNLAND	7	26	7	29
					DAENEMARK	34	48	47	71
					SCHWEIZ	213	393	293	513
					SPANIEN	56	225	110	385

Spezialhandel nach Waren

Wichtigste Herstellungs- und Verbrauchsländer	Februar 1965		Januar/Februar 1965		Wichtigste Herstellungs- und Verbrauchsländer	Februar 1965		Januar/Februar 1965	
	ds = 100 kg	1000 DM	ds = 100 kg	1000 DM		ds = 100 kg	1000 DM	ds = 100 kg	1000 DM
	KG		KG						
FINNLAND	86	37	587	31	• 2950 00				
DAENEMARK	707	67	1084	90	KLEINE MENGEN VON REINEN CHEMIKALIEN IN SORTIMENTEN				
SCHWEIZ	4090	92	5864	183	EINFUHR	7*	28*	13*	60*
OESTERREICH	833	32	1695	70	SCHWEIZ	7	25	13	50
SPANIEN	1456	49	2316	59	AUSFUHR	855*	1246*	1685*	2462*
JUGOSLAWIEN			3	23	FRANKREICH	82	153	133	243
TUERKEI		11	564	130	BELG LUXEMB	116	122	188	199
SOWJETUNION	250	122	250	122	NIEDERLANDE	156	100	115	196
POLEN	30	36	2530	64	ITALIEN	22	59	48	99
TSCHECHOSLOW	370	37	430	73	NORWEGEN	20	42	54	72
UNGARN	1	15	2023	69	SCHWEDEN	20	55	60	99
RUMAENIEN	57	9	1602	33	FINNLAND	7	56	52	80
REP SUEDAFR	539	20	1009	31	DAENEMARK	33	37	61	87
USA	6921	167	19932	581	SCHWEIZ	20	69	91	112
KANADA	342	9	504	36	OESTERREICH	22	44	77	107
MEXIKO	775	35	813	122	PORTUGAL	3	3	15	24
KOLUMBIEN			15	10	SPANIEN	10	10	5	5
VENEZUELA	28	11	91	10	GRUECHENLAND	31	35	41	41
BRASILIEN	1645	46	1992	88	TUERKEI	26	21	30	30
CHILE	346	16	349	11	UNGARN	26	18	10	10
ARGENTINIEN	1999	244	3397	20	TUNESIEN	6	6	7	9
ISRAEL	30	4	851	25	REP SUEDAFR	2	24	6	6
INDIEN	1287	34	3060	123	USA	2	24	14	14
PHILIPPINEN	630	12	802	20	MEXIKO	2	24	14	14
VR CHINA			930	10	VENEZUELA	23	4	4	4
SUED KOREA	400	16	453	20	PERU	1	1	1	1
JAPAN	8112	121	19464	236	BRASILIEN	1	1	2	2
AUSTRAL BUND	740	26	3368	82	CHILE	10	2	2	2
					LIBANON	6	2	2	2
					ISRAEL	2	2	2	2
					PAKISTAN	3	2	2	2
					INDIEN	3	2	2	2
					JAPAN	3	12	18	73

XIII. Andere organische Verbindungen

• 2943 30,50,99

CHEMISCH REINE ZUCKER, AUSGENOMMEN SACCHAROSE GLUKOSE UND LAKTOSE

	DZ		DZ	
EINFUHR	20*	20*	72*	62*
FRANKREICH	20	18	72	55
AUSFUHR	11*	29*	23*	51*

• 2944 10,20,30,40,50,99

ANTIBIOTIKA

EINFUHR	298*	3039*	499*	5644*
EV	153	883	172	1029
LV	1	78	2	84
AUS LAGER	3	45	4	63
FRANKREICH	167	1188	221	1837
BELG LUXEMB	1	9	5	35
NIEDERLANDE	29	316	51	657
ITALIEN	2	47	6	77
GROSSBRITANN	2	239	8	704
NORWEGEN		7		32
DAENEMARK	11	139	23	278
SCHWEIZ		36		40
UNGARN			1	12
BULGARIEN			3	39
USA	81	988	166	1707
VR CHINA	3	14	6	28
JAPAN	2	56	8	188
AUSFUHR	126*	1446*	222*	3099*
EV	51	353	70	494
FRANKREICH	29	468	76	1101
BELG LUXEMB	8	63	11	88
ITALIEN				10
DAENEMARK				40
SCHWEIZ		31		40
OESTERREICH		27		69
PORTUGAL		20		23
SPANIEN				23
JUGOSLAWIEN				23
REP SUEDAFR				23
MEXIKO	14	111	29	210
PERU	1	20	1	14
BRASILIEN				19
CHILE	18	140	19	184
PAKISTAN	21	149	21	209
INDIEN				24
THAILAND	4	37	4	56
SUED KOREA	12	75	14	81
JAPAN	6	221	11	406
TAIWAN		11		42
AUSTRAL BUND	2		1	18

• 2945 10,30,90

ANDERE ORGANISCHE VERBINDUNGEN

EINFUHR	*	1*	12*	5*
AUSFUHR	472*	144*	1020*	320*
FRANKREICH	149	45	246	75
GROSSBRITANN	75	26	165	54
SCHWEIZ	93	34	366	118
USA	114	25	114	25

Kapitel 30

Pharmazeutische Erzeugnisse

• 3001 11,15,19,50,90

DRUESEN UND ANDERE ORGANE ZU ORGANOTHERAPEUTISCHEN ZWECKEN, AUSZUEGE DARAUSS, ANDERE ZUBEREITETE TIERISCHE STOFFE

EINFUHR	74*	216*	203*	804*
EV			2	9
PV			7	22
AUS LAGER			11	9
FRANKREICH		2	2	15
NIEDERLANDE	15	38	84	185
DAENEMARK	33	33	61	56
SCHWEIZ	6	53	24	269
OESTERREICH	2	30	2	36
POLEN				27
AETHIOPIEN		12		27
USA		7		31
BRASILIEN			1	4
ARGENTINIEN			5	20
JAPAN	10	23	11	33
AUSFUHR	47*	220*	73*	441*
PV	12	3	18	4
FRANKREICH	5	75	5	81
ITALIEN		14		16
FINNLAND		1		4
SCHWEIZ		13		24
OESTERREICH		13		44
SPANIEN		4		3
VENEZUELA		1		13
PERU		16		20
BRASILIEN	3	20	3	20
INDIEN	6	25	9	81

• 3002 21,25,60,90

SERA VON IMMUNISIERTEN TIEREN ODER MENSCHEN, MIKROBIOLOGISCHE VACCINE UND AEHNL. ERZEUGNISSE

EINFUHR	18*	255*	36*	574*
NIEDERLANDE		9		19
ITALIEN			3	20
GROSSBRITANN	2	17	4	35
OESTERREICH		1		7
JUGOSLAWIEN				7
USA	9	205	9	233
AUSFUHR	157*	861*	247*	1458*
EV		32		39
FRANKREICH	6	50	6	57
BELG LUXEMB	4	16	12	54
NIEDERLANDE	3	20	3	23
ITALIEN	3	36	8	88
GROSSBRITANN	2	21	4	36

Spezialhandel nach Waren

Wichtigste Herstellungs- und Verbrauchsländer	Februar 1965		Januar/Februar 1965		Wichtigste Herstellungs- und Verbrauchsländer	Februar 1965		Januar/Februar 1965	
	ds = 100 kg	1000 DM	ds = 100 kg	1000 DM		ds = 100 kg	1000 DM	ds = 100 kg	1000 DM
FRANKREICH	37	39	157	146	NICARAGUA	7	39	7	39
SCHWEIZ	3	10	8	20	PANAMA O K		1		15
USA	2	20	5	35	KUBA	43	133	43	133
AUSFUHR	1234*	830*	2306*	1518*	VENEZUELA	8	31	26	115
LV	55	17	55	17	PERU		2	4	21
BELG LUXEMB	65	42	249	114	BOLIVIEN	1	3	3	14
NIEDERLANDE	177	106	299	196	URUGUAY	1	4	8	34
ITALIEN	149	76	207	116	ARGENTINIEN	1	9	4	23
NORWEGEN	23	11	37	24	IRAN	1	4	8	27
SCHWEDEN	94	87	199	180	ISRAEL	2	17	10	49
FINNLAND	45	19	58	23	PAKISTAN	15	62	19	76
DAENEMARK	52	57	104	86	INDIEN	3	8	13	44
SCHWEIZ	70	59	91	74	SUED VIETNAM	4	24	4	24
OESTERREICH	59	20	74	29	JAPAN	53	259	53	261
PORTUGAL	3	5	27	20	AUSTRAL BUND	2	20	3	22
GRIECHENLAND	38	12	62	21					
LIBYEN	8	4	25	28	Kapitel 31				
KONGO LEO			115	33	Düngemittel				
USA	37	65	77	138					
KANADA			16	11	* 3101 00				
VENEZUELA	116	73	226	120	GUANO UND AND.NATUERLICHE TIERISCHE ODER PFLANZ- LICHE DUENGEMITTEL,NICHT CHEMISCH BEARBEITET				
INDIEN	3	4	11	16	EINFUHR	21685*	265*	42097*	506*
AUSTRAL BUND	123	66	139	88	FRANKREICH	4622*	60	7276	112
NEUSEELAND	7	11	58	25	NIEDERLANDE	12162	57	25651	58
					PERU	3926	152	7926	303
* 3004 50					AUSFUHR	151*	2*	3077*	13*
PFLASTER ALLER ART ZUM HEILGEBRAUCH									
EINFUHR	49*	103*	74*	131*	* 3102 11				
FRANKREICH	9	9	30	23	MINERALISCHER NATRONALPETER BIS 16,3 VH N				
NIEDERLANDE	28	59	31	64	EINFUHR	*	*	50*	1*
USA	11	33	11	33	AUS LAGER			50	1
AUSFUHR	805*	873*	1690*	1840*	AUSFUHR	*	*	*	*
BELG LUXEMB	37	42	112	130					
NIEDERLANDE	15	18	37	45	* 3102 15				
ITALIEN	24	39	29	43	CHEMISCHER NATRONALPETER BIS 16,3 VH N				
ISLAND	2	3	8	13	EINFUHR	*	*	*	*
NORWEGEN	12	12	21	22	AUSFUHR	*	*	*	*
SCHWEDEN	37	39	88	84					
DAENEMARK	18	24	32	41	* 3102 20				
SCHWEIZ	24	51	49	99	AMMONSALPETER				
PORTUGAL	8	9	40	43	EINFUHR	6378*	166*	12442*	315*
GRIECHENLAND	100	92	203	187	FRANKREICH	4880	142	8535	247
KANADA	5	11	26	37	BELG LUXEMB	1498	24	3698	61
ECUADOR	6	6	21	21	AUSFUHR	2041*	60*	4665*	147*
PERU	35	38	82	79	MAROKKO	2000	53	3000	78
CHILE	15	13	34	28	REP SUEDAFR	2	1	1504	46
URUGUAY			30	30					
LIBANON	22	18	69	59	* 3102 30,40				
SYRIEN	14	11	29	24	AMMONSULFATSALPETER, KALKAMMONSALPETER				
IRAK			15	15	EINFUHR	98609*	1625*	249601*	4089*
PAKISTAN	33	36	66	71	FRANKREICH			400	12
CEYLON MALED	49	39	49	39	BELG LUXEMB	97309	1599	246251	4017
BIRMA			28	48	NIEDERLANDE	1300	26	2950	60
THAILAND	34	37	59	67	AUSFUHR	301921*	5371*	589747*	10415*
SUED VIETNAM			18	22	BELG LUXEMB	100726	1646	172233	2778
MALAYSIA USW	39	43	68	67	GROSSBRITANN	85310	1370	154460	2474
PHILIPPINEN			16	14	REP IRLAND	17924	283	33410	529
JAPAN	33	41	67	84	FINNLAND	15000	260	30000	520
HONGKONG	51	43	80	71	SPANIEN	59700	1317	105897	2251
AUSTRAL BUND	75	78	123	136	TUERKEI	990	27	1020	28
					KANAR INSELN	5253	119	5253	119
					MAROKKO	1485	36	7920	163
					SOHALIA	990	28	990	28
					KENIA	6841	129	21946	436
					USA			13608	203
					TRINIDAD USW	891	13	2079	31
					PERU			3424	89
					LIBANON	4000	83	10970	227
					SYRIEN			13100	286
					JEMEN	743	21	743	21
					THAILAND			1000	18
					AUSTRAL BUND			5283	94
					NEUSEELAND	1057	21	4161	77
* 3005 11,19,20,30,40									
ANDERE PHARMAZEUT. ZUBEREITUNGEN UND WAREN									
EINFUHR	74*	274*	141*	543*					
AUS LAGER				2					
FRANKREICH	18	20	19	25					
ITALIEN	3	12	6	26					
SCHWEIZ	36	181	63	314					
OESTERREICH	6	17	9	25					
SPANIEN			8	22					
USA	3	19	14	96					
AUSFUHR	556*	2204*	1054*	3910*					
EV	46	149	51	168					
LV	1	5	1	6					
FRANKREICH	10	68	21	167					
BELG LUXEMB	47	162	85	217					
NIEDERLANDE	39	148	129	473					
ITALIEN	10	46	15	86					
GROSSBRITANN	3	17	8	41					
NORWEGEN	2	22	36	68					
SCHWEDEN	75	251	121	375					
FINNLAND	7	13	33	26					
DAENEMARK	15	25	26	99					
SCHWEIZ	70	356	106	429					
OESTERREICH	37	75	81	172					
PORTUGAL	1	2	8	45					
GRIECHENLAND	25	22	40	66					
TUERKEI	6	13	7	22					
UNGARN	1	14	3	24					
RUMAENIEN			8	51					
BULGARIEN	1	11	8	69					
ALGERIEN	2	16	3	25					
VAR	7	49	7	49					
REP SUEDAFR	3	15	24	136					
USA	1	4	2	16					
MEXIKO	19	86	25	121					

Spezialhandel nach Waren

Wichtigste Herstellungs- und Verbrauchsländer	Februar 1965		Januar/Februar 1965		Wichtigste Herstellungs- und Verbrauchsländer	Februar 1965		Januar/Februar 1965	
	ds = 100 kg	1000 DM	ds = 100 kg	1000 DM		ds = 100 kg	1000 DM	ds = 100 kg	1000 DM
* 3102 50,70					* 3103 20				
AMMONIUMSULFAT, KALKSTICKSTOFF BIS 25 VH N					SUPERPHOSPHATE				
EINFUHR	6422*	44*	7422*	75*	EINFUHR	DZ P205 8368*	451*	DZ P205 11328*	626*
EV	1000	31	2000	62	IM GEW DZ	45333		61293	
NORWEGEN	1000	31	2000	62	BELG LUXEMB	2096	113	3666	203
AUSFUHR	852159*	14497*	1871845*	31835*	NIEDERLANDE	6200	333	7590	418
FRANKREICH	3603	69	11871	228	AUSFUHR	7120*	414*	25472*	1404*
BELG LUXEMB	19633	303	53967	810	IM GEW DZ	26127		69773	
REP IRLAND	73043	1118	123454	1897	NIEDERLANDE			7049	342
SCHWEDEN	11850	179	16100	241	GROSSBRITANN	1877	93	1877	93
FINNLAND	35349	542	35943	553	REP IRLAND	3151	105	11176	595
DAENEMARK	4841	98	11041	218	DAENEMARK	1701	105	2511	157
SCHWEIZ	1266	24	1766	33	TUERKEI	838	70	838	70
OESTERREICH	5705	145	8455	214	IRAN			1468	106
SPANIEN	74701	1185	274701	4286					
GRIECHENLAND	20300	218	20300	218					
TUERKEI	39310	680	329840	5748					
POLEN	79500	1336	79500	1336					
KANAR INSELN	28178	514	39088	710					
MAROKKO	7425	139	20304	379					
LIBYEN	1980	37	3940	74					
SUDAN	30020	512	34970	598					
TSCHAD	3458	62	3458	62					
SENEGAL	34656	622	34656	622					
ELFENBEINK			4500	138					
GHANA	5348	95	5348	95					
NIGERIA			3442	75					
KENIA	26854	431	31668	511					
UGANDA	3018	50	3018	50					
SANSIBAR			4949	82					
REP SUEDA FR	18294	233	36251	464					
EL SALVADOR			9500	165					
JAMAICA	4318	79	4318	79					
WESTINDIEN	11471	214	16532	301					
BRIT GUAYANA	4572	65	13208	186					
PERU	7408	140	34000	631					
BRASIL IEN	36026	592	102876	1720					
CHILE	447	8	1108	21					
URUGUAY	5000	107	5000	107					
ARGENTINIEN	297	6	10297	167					
LIBANON	9872	178	17990	327					
SYRIEN	4940	87	11882	212					
IRAK	1980	42	29022	568					
IRAN			17366	351					
JORDANIEN	3465	62	4455	80					
SAUD ARABIEN	991	19	2773	52					
JEMEN	1482	34	1482	34					
INDIEN	110722	1971	151722	2707					
CEYLON MALED			7936	152					
THAILAND	14010	268	43010	627					
MALAYSIAS USW	20043	345	56380	956					
PHILIPPINIEN	72511	1432	114779	2169					
AUSTRAL BUND	3523	66	6592	122					
NEUSEELAND	7156	125	10848	187					
* 3102 60					* 3104 10				
KALKSALPETER BIS 16 VH N, KALKMAGNESIUMSALPETER					NATUERLICHE ROME KALISALZE				
EINFUHR	*	*	*	*	EINFUHR	DZ 21200*	248*	DZ 39500*	458*
AUSFUHR	230182*	3053*	421780*	5530*	IM GEW DZ	1000	27*	1788	48*
BELG LUXEMB	2387	34	5487	80	BELG LUXEMB	400	27	636	43
REP IRLAND	9906	132	17721	236	AUSFUHR	*	*	3744*	314*
SCHWEDEN			3100	55	IM GEW DZ			13869	
DAENEMARK	42900	584	108300	1475	CHILE			3744	314
OESTERREICH	1150	23	1350	26					
SPANIEN	28215	390	28215	390					
GRIECHENLAND	14000	171	14000	171					
POLEN	125000	1534	223300	2763					
USA			834	95					
LIBANON	6000	175	11990	275					
* 3102 80,90					* 3104 01,21,29,30,40				
ANDERE STICKSTOFFDUENGEMITTEL					SCHLEMPKOHLE, KALIUMCHLORID, KALIUMSULFAT BIS 52 VH K20, KALIUMMAGNESIUMSULFAT BIS 30 VH K20				
EINFUHR	*	*	*	*	EINFUHR	4510*	80*	7010*	124*
AUSFUHR	18*	3*	24*	4*	LV	4500	79	7000	123
* 3103 10					FRANKREICH	4500	79	7000	123
THOMASPHOSPHATSCHLACKEN, AUCH GEMAHLEN					AUSFUHR	1278339*	16387*	3462170*	45810*
EINFUHR	358986*	2180*	621985*	3717*	FRANKREICH	9600	133	14600	201
BELG LUXEMB	343639	2061	591914	3498	BELG LUXEMB	159544	2080	375305	4511
NIEDERLANDE	3745	33	3745	33	NIEDERLANDE	3380	69	314919	4193
GROSSBRITANN	6387	41	20711	137	ITALIEN	50	3	74400	875
DAENEMARK	5195	45	5595	49	GROSSBRITANN	81936	1198	251387	3635
AUSFUHR	234313*	1204*	445762*	2124*	REP IRLAND			69024	958
FRANKREICH	110130	183	246900	474	NORWEGEN	10	1	17746	257
NIEDERLANDE	27700	188	44450	298	SCHWEDEN	15500	235	73631	955
DAENEMARK	17608	165	31950	226	FINNLAND	50	2	68150	797
OESTERREICH	87600	135	100200	652	DAENEMARK	70711	963	330911	4467
CHILE	19734	142	19734	142	SCHWEIZ			50094	909
					OESTERREICH	59925	882	119791	1859
					JUGOSLAWIEN			54000	788
					GRIECHENLAND			17521	307
					POLEN	398600	3966	398600	3966
					TSCHECHOSLOW			2000	42
					MAROKKO			8000	116
					ALGERIEN			5000	71
					TUNESIEN			5000	85
					SENEGAL	15960	257	15960	257
					LIBERIA			500	10
					ELFENBEINK			3000	46
					NIGERIA	305	6	8355	154
					KAMERUN			2700	47
					ZENT AFR REP	700	14	1500	31
					MAURITIUS			640	10
					REP SUEDA FR	62597	851	117058	1576
					USA	90650	1214	390080	5023
					KANADA	31751	377	31751	377
					COSTA RICA	897	20	897	20
					PANAMA O R	4216	65	7488	116
					JAMAICA	13989	233	14488	218
					WESTINDIEN	1727	28	2235	36
					TRINIDAD USW			1620	24
					BRIT GUAYANA			3048	59
					BRASIL IEN	23742	357	40818	597
					CHILE	9	1	48665	795

Spezialhandel nach Waren

Wichtigste Herstellungs- und Verbrauchsländer	Februar 1965		Januar/Februar 1965		Wichtigste Herstellungs- und Verbrauchsländer	Februar 1965		Januar/Februar 1965	
	ds = 100 kg	1000 DM	ds = 100 kg	1000 DM		ds = 100 kg	1000 DM	ds = 100 kg	1000 DM
URUGUAY	5600	89	5600	89	* 3201 12				
ARGENTINIEN			1604	27	EICHENAUSZUG				
LIBANON			2475	33	EINFUHR	*	*	50*	4*
JAPAN			841	17	AUSFUHR	*	*	*	*
INDIEN	101770	1576	101770	1576					
CEYLON MALED	47234	650	69434	964					
THAILAND			1500	24					
MALAYSIA USW	15423	247	36234	560					
JAPAN	57000	751	214500	2931					
AUSTRAL BUND			73154	866					
NEUSEELAND	2642	34	4877	77					
					* 3201 14,15,16,19				
* 3104 90					ANDERE PFLANZLICHE GERBSTOFFAUSZUEGE				
MISCHUNGEN VON KALIDUENGEMITTELN					EINFUHR	12174*	832*	24271*	1649*
EINFUHR	*	*	*	*	EV			4899	321
AUSFUHR	*	*	*	*	AUS LAGER	23	2	65	5
					NIEDERLANDE	455	34	1055	79
* 3105 01,05,21,22,29,32,39,50,90					REP SUEDAFR	574	39	869	59
ANDERE DUENGEMITTEL					BRASIL IEN	1611	117	1710	124
EINFUHR	4331*	98*	8148*	182*	PARAGUAY	591	43	591	43
FRANKREICH	2960	25	6269	56	ARGENTINIEN	8917	597	19968	1338
NIEDERLANDE	1235	32	1659	38	AUSFUHR	3982*	321*	6707*	547*
GROSSBRITANN	73	32	150	37	EV	2527	201	4253	340
AUSFUHR	650883*	18566*	1066903*	29828*	FRANKREICH	700	59	1500	126
LV	20050	209	50740	528	NIEDERLANDE	725	58	1231	102
FRANKREICH	25519	370	81085	1371	FINNLAND	155	13	614	52
BELG LUXEMB	22522	624	42512	1007	SCHWEIZ	600	50	750	62
ITALIEN	1677	62	2091	79	OESTERREICH	350	29	560	48
GROSSBRITANN	153	21	153	21	SPANIEN	300	25	300	25
SCHWEDEN	22150	551	26394	659	TSCHECHOSLOW	350	28	350	28
DAENEMARK	9100	239	24900	658	ISRAEL	620	44	1070	76
SCHWEIZ	7362	231	3165	232					
OESTERREICH	3677	111	3724	93					
PORTUGAL	1488	44	33464	933					
SPANIEN	28987	785	44047	1186					
GRIECHENLAND	4208	128	7376	226					
TUERKEI	8970	257	32678	1062					
TSCHECHOSLOW	177200	5246	177200	5246					
KANAR INSELN	1387	43	7918	234					
MAROKKO	495	14	6475	182					
LIBYEN			797	23					
NIGERIA			7406	231					
KAMERUN	9000	245	10139	278					
SPAN GUINEA	2973	85	5349	154					
KONGO LEO			4940	111					
TANGANJIK			988	31					
MAURITIUS	7	1	457	13					
MOSAMBIK	450	13	747	23					
GUATEMALA	8890	280	16291	510					
EL SALVADOR	26510	716	36313	992					
COSTA RICA	2692	78	2698	79					
WESTINDIEN			675	24					
TRINIDAD USW	297	9	800	24					
VENEZUELA	20191	588	29100	847					
BRIT GUAYANA			711	20					
ECUADOR			6931	218					
BRASIL IEN	990	15	5015	141					
CHILE			48388	1141					
URUGUAY	2000	59	12000	349					
ARGENTINIEN	198	6	1978	61					
LIBANON	14094	381	21054	597					
SYRIEN			4500	146					
IRAK	4950	163	9900	316					
IRAN	36462	1182	80814	2593					
JORDANIEN	3015	86	4500	130					
SAUD ARABIEN	100	3	1160	34					
INDIEN			2970	93					
THAILAND	21144	623	34636	1031					
MALAYSIA USW	47803	1324	65198	1801					
INDONESIEN	120000	3704	120990	3736					
PHILIPPINEN			730	22					
HONGKONG	3161	94	6667	195					
AUSTRAL BUND	5033	136	15403	442					
NEUSEELAND	1709	49	2765	80					
					* 3202 10,50				
					TANNINE (GERBSAEUREN), IHRE DERIVATE				
					EINFUHR	270*	192*	420*	299*
					AUS LAGER	20	15	34	26
					FRANKREICH	182	125	274	187
					BELG LUXEMB	36	41	113	85
					GROSSBRITANN	32	26	32	26
					AUSFUHR	8*	20*	39*	56*
					KOLUMBIEN		6	10	16
					* 3203 11,15				
					SYNTHETISCHE GERBSTOFFE				
					EINFUHR	190*	47*	275*	67*
					FRANKREICH	190	47	275	67
					AUSFUHR	35761*	3846*	68964*	7296*
					FRANKREICH	2145	274	4727	584
					BELG LUXEMB	1013	96	1800	174
					NIEDERLANDE	2999	261	4759	416
					ITALIEN	4174	433	7522	770
					GROSSBRITANN	556	93	783	131
					NORWEGEN	196	18	289	29
					SCHWEDEN	1759	168	2802	263
					FINNLAND	121	14	283	39
					DAENEMARK	683	78	1348	153
					SCHWEIZ	2498	290	4775	561
					OESTERREICH	973	96	2154	205
					PORTUGAL	893	86	2094	202
					SPANIEN	220	35	280	46
					JUGOSLAWIEN	100	13	200	31
					GRIECHENLAND	1242	134	2867	289
					TUERKEI	252	32	259	33
					UNGARN			85	20
					MAROKKO	343	35	987	87
					TUNESIEN	549	48	549	48
					VAR			2623	182
					SENEGAL	289	20	304	23
					ETHIOPIEN			204	21
					KENIA			158	17
					UGANDA	8	2	504	48
					SUEDRHODES			120	20
					USA	75	14	195	21
					KANADA	150	18	270	29
					MEXIKO	172	21	630	73
					GUATEMALA	260	36	182	20
					NICARAGUA	25	4	336	37
					COSTA RICA	246	30	186	20
					PANAMA O K	80	6	90	11
					KOLUMBIEN	246	44	266	47
					VENEZUELA	1878	199	3260	332
					ECUADOR	55	6	243	43
					PERU	751	54	1218	94
					BRASIL IEN			47	13
					CHILE	83	12	975	127
					URUGUAY	240	47	1090	152
					LIBANON	230	27	167	16
					SYRIEN			160	27
					IRAK	1100	95	1100	95
					IRAN	1723	175	1997	212

Kapitel 32

Gerb- und Farbstoffauszüge; Tannine und ihre Derivate;
Farbstoffe, Farben, Anstrichfarben, Lacke und Färbemittel;
Kitt; Tinten

* 3201 11				
KASTANIENAUSZUG				
EINFUHR	1339*	114*	5305*	426*
FRANKREICH	565	47	3315	267
ITALIEN	774	67	1990	159
AUSFUHR	*	*	*	*

Spezialhandel nach Waren

Wichtigste Herstellungs- und Verbrauchsländer	Februar 1965		Januar/Februar 1965		Wichtigste Herstellungs- und Verbrauchsländer	Februar 1965		Januar/Februar 1965	
	ds = 100 kg	1000 DM	ds = 100 kg	1000 DM		ds = 100 kg	1000 DM	ds = 100 kg	1000 DM
AFGHANISTAN			70	13	KONGO LEO	66	162	71	169
ISRAEL	415	33	1265	102	ANGOLA	16	54	20	61
PAKISTAN	1058	81	2235	186	AETHIOPIEN	19	47	62	95
INDIEN	1005	157	1615	243	KENIA	12	7	46	29
THAILAND	144	16	233	25	TANGANJICA	14	22	15	23
PHILIPPINEN	555	60	831	89	MOSAMBIK	72	35	45	43
SUED KOREA	151	20	301	27	SUEDRHODES	35	30	56	52
JAPAN	1989	232	3243	435	REP SUEDAFR	322	436	529	759
HONGKONG	67	12	131	49	USA	1738	1705	2003	2817
AUSTRAL BUND	480	44	743	75	KANADA	1738	847	1241	1404
NEUSEELAND	400	35	592	50	HEXIKO	340	641	414	804
					GUATEMALA	99	187	163	283
					EL SALVADOR	19	39	42	82
					NICARAGUA	7	11	21	21
					COSTA RICA	10	14	15	25
					DOMINIK REP	10	15	20	37
					JAMAICA	28	61	34	70
					KOLUMBIEN	150	197	204	255
					VENEZUELA	243	462	450	833
					ECUADOR	101	89	157	161
					PERU	219	337	551	774
					BRASILIEN	426	768	820	1616
					CHILE	306	670	752	1529
					BOLIVIEN	167	272	234	374
					PARAGUAY	4	6	16	27
					URUGUAY	72	101	156	285
					ARGENTINIEN	348	619	830	1412
					LIBANON	26	18	53	58
					SYRIEN	38	66	170	257
					IRAK	89	97	171	186
					IRAN	848	1000	1506	1787
					AFGHANISTAN	29	30	96	96
					ISRAEL	93	156	184	292
					SAUD ARABIEN	8	13	39	37
					ADEN	56	24	72	32
					PAKISTAN	1230	2249	2098	4182
					INDIEN	370	1026	940	2261
					CEYLON MALED	21	56	28	126
					BIRMA			126	126
					THAILAND	609	494	927	859
					SUED VIETNAM	19	22	32	89
					MALAYSIA USW	89	101	173	238
					INDONESIEN	35	32	31	349
					PHILIPPINEN	195	332	370	634
					VR CHINA	491	1060	785	1789
					SUED KOREA	262	283	781	709
					JAPAN	1330	2413	2914	5117
					TAIWAN	16	33	104	229
					HONGKONG	488	724	913	1345
					AUSTRAL BUND	171	315	334	576
					NEUSEELAND	60	62	135	159

* 3203 51,59				
KUENSTLICHE BEIZEN FUER DIE GERBEREI				
EINFUHR	*	*	60*	3*
AUSFUHR	1163*	125*	2919*	305*
NIEDERLANDE	135	9	325	22
SCHWEIZ	50	2	115	14
SPANIEN			5	10
VENEZUELA	105	7	355	24
JAPAN	252	23	577	53

* 3204 01,03,05,13,19,70				
PFLANZLICHE UND TIERISCHE FARBSTOFFE				
EINFUHR	130*	61*	462*	177*
FRANKREICH	78	14	137	34
ITALIEN	48	6	97	20
GROSSBRITANN		21	15	43
SPANIEN	1	6	3	16
JAMAICA			206	46
AUSFUHR	139*	63*	155*	102*
ITALIEN	61	21	62	36

* 3205 10,50				
SYNTHETISCHE ORGANISCHE FARBSTOFFE UND NATUERLICHER INDIGO				
EINFUHR	5803*	7664*	11529*	15597*
EV	165	78	307	144
LV	369	644	764	1596
AUS LAGER	104	108	227	290
FRANKREICH	633	585	1500	1313
BELG LUXEMB	342	252	475	372
NIEDERLANDE	646	390	1014	606
ITALIEN	212	128	532	370
GROSSBRITANN	791	894	1439	1574
DAENEMARK	107	133	169	259
SCHWEIZ	2761	4822	5710	10049
POLEN			50	14
USA	58	69	377	634
MEXIKO	200	344	200	344
JAPAN	53	46	56	56
AUSFUHR	33643*	48397*	65711*	93196*
EV	702	1794	1182	2869
LV	637	751	1324	1694
PV		1		1
FRANKREICH	2227	2193	4946	5064
BELG LUXEMB	1491	1456	3017	3093
NIEDERLANDE	2076	2350	3649	4105
ITALIEN	1998	2922	4267	5981
GROSSBRITANN	1884	3094	2896	5101
ISLAND	21	32	32	45
REP IRLAND	134	172	297	320
NORWEGEN	467	461	825	936
SCHWEDEN	1365	1397	2536	2642
FINNLAND	283	518	606	1076
DAENEMARK	292	695	848	1372
SCHWEIZ	3175	3746	5503	7067
OESTERREICH	786	1078	1841	2319
PORTUGAL	801	770	982	1285
SPANIEN	2339	1355	899	2144
JUGOSLAWIEN	235	482	530	1099
GRIECHENLAND	216	411	442	724
TUERKEI	693	1139	1785	2406
SOWJETUNION	274	797	424	1253
POLEN	444	961	849	1785
TSCHECHOSLOW	242	580	497	1055
UNGARN	220	342	619	927
RUMAENIEN	228	405	790	1159
BULGARIEN	128	208	224	314
MAROKKO	221	127	311	190
TUNESIEN	12	16	26	41
VAR	1162	1339	2353	2769
OBERVOLTA	27		59	46
SENEGAL	100	45	119	66
PORT GUINEA			11	14
REP GUINEA			41	50
SIERRA LEONE			11	13
ELFENBEINK	67	82	147	171
NIGERIA	194	456	610	911

* 3205 60,70,80				
SYNTH.ORG.STOFFE, DIE ALS LUMINOPHORE VERWENDET WERDEN, AUF DIE FASER AUZIEHENDE OPT. AUFPHELLER, ZUBEREITUNGEN AUF DER GRUNDLAGE DIES. ERZEUGNISSE				
EINFUHR	586*	721*	1080*	1448*
EV			5	14
AUS LAGER	6	2	6	2
FRANKREICH	64	48	75	55
GROSSBRITANN	53	35	65	49
SCHWEIZ	428	612	788	1196
USA	28	12	135	128
AUSFUHR	3059*	3162*	5957*	6523*
EV	7	3	7	3
LV	4	1	4	1
FRANKREICH	294	302	643	671
BELG LUXEMB	78	105	260	357
NIEDERLANDE	147	205	542	301
ITALIEN	285	271	518	487
GROSSBRITANN	114	83	178	248
REP IRLAND	21	13	66	41
NORWEGEN	87	76	210	183
SCHWEDEN	157	159	310	355
FINNLAND	31	34	69	68
DAENEMARK	67	42	170	158
SCHWEIZ	594	461	901	660
OESTERREICH	187	141	516	392
PORTUGAL	44	40	69	64
SPANIEN	14	26	38	62
JUGOSLAWIEN	50	97	107	211
GRIECHENLAND	52	55	65	74
TUERKEI	29	29	96	79
POLEN	11	12	47	90
UNGARN	100	102	215	341
RUMAENIEN	158	246	158	246
BULGARIEN			12	10
VAR	127	117	199	208
REP SUEDAFR	14	31	38	70
USA	20	38	31	54
KANADA	39	43	81	72
GUATEMALA	1	1	5	11
VENEZUELA	42	54	76	105
PERU	9	13	21	32
BRASILIEN	5	3	16	14
CHILE	6	20	20	45
URUGUAY			9	16
ARGENTINIEN	11	16	25	42
SYRIEN			95	112
IRAN	107	139	159	212
ISRAEL	7	10	33	43
PAKISTAN	4	6	40	61
INDIEN	11	24	22	66
JAPAN	14	28	24	56
HONGKONG	18	24	35	50
AUSTRAL BUND	3	4	19	37

Spezialhandel nach Waren

Wichtigste Herstellungs- und Verbrauchsländer	Februar 1965		Januar/Februar 1965		Wichtigste Herstellungs- und Verbrauchsländer	Februar 1965		Januar/Februar 1965	
	dx = 100 kg	1000 DM	dx = 100 kg	1000 DM		dx = 100 kg	1000 DM	dx = 100 kg	1000 DM
* 3206 10,80					* 3207 25				
FARBLACKE, AUCH ZUBEREITET					ZINKGRAU				
EINFUHR	42*	62*	227*	125*	EINFUHR	754*	62*	1474*	128*
AUS LAGER	19	6	49	21	AUS LAGER	44	3	64	5
NIEDERLANDE	8	4	58	21	NIEDERLANDE	560	51	1260	115
USA	31	56	109	84	AUSFUHR	9225*	591*	10815*	717*
AUSFUHR	1557*	317*	2243*	484*	FRANKREICH	300	30	550	54
BELG LUXEMB	219	34	220	35	GROSSBRITANN	6500	354	6500	354
NIEDERLANDE	40	13	161	49	SCHWEDEN	465	45	750	74
SCHWEIZ	92	24	106	31	FINNLAND	500	53	500	53
OESTERREICH	28	8	43	19	OESTERREICH	916	57	1756	108
TSCHECHOSLOW	13	20	13	20	NEUSEELAND	100	10	260	26
VENEZUELA	18	13	61	37					
IRAN	18	35	28	41					
SAUD ARABIEN	120	12	233	22					
PAKISTAN	605	74	750	95					
* 3207 11					* 3207 05,21,32,38,45,51,55,60,80				
LITHOPONE UND ANDERE FARBPIGMENTE AUF DER GRUNDLAGE VON ZINKSULFID					SAFTBRAUN, CADMOPONE, GESCHOENTE FARBBERDEN, MAGNETIT, MINERAL SCHWARZ, CHROMPIGMENTE, MOLYBDATROT, ANORGANISCHE LUMINOEPHORE, ZUBEREITUNGEN AUS FARBPIGMENTEN				
EINFUHR	2371*	111*	5551*	297*	EINFUHR	1373*	522*	2423*	1131*
FRANKREICH	200	11	450	24	PV	749	220	1399	464
BELG LUXEMB	875	43	2625	129	BELG LUXEMB	188	82	385	169
NIEDERLANDE	249	12	1079	74	NIEDERLANDE	106	131	192	265
USA	947	41	100	15	GROSSBRITANN	750	222	1401	470
VR CHINA			997	43	SCHWEIZ	61	49	65	103
AUSFUHR	31645*	1720*	52923*	2844*	USA	8	21	88	87
FRANKREICH	7912	419	15577	822	AUSFUHR	3256*	1336*	6949*	2713*
BELG LUXEMB	1076	64	1849	109	EV	9	3	9	3
NIEDERLANDE	495	28	830	48	FRANKREICH	540	219	1014	468
ITALIEN	390	18	830	28	BELG LUXEMB	412	67	593	156
REP IRLAND	681	30	1087	49	NIEDERLANDE	144	69	410	112
NORWEGEN	260	16	470	27	ITALIEN	314	202	747	379
SCHWEDEN	2175	130	4610	270	GROSSBRITANN	11	5	70	53
FINNLAND	1400	70	1500	75	NORWEGEN	37	34	89	61
DAENEMARK	463	28	1275	79	SCHWEDEN	172	38	568	137
SCHWEIZ	3523	237	4455	295	FINNLAND	9	20	37	35
PORTUGAL	2223	103	3450	162	DAENEMARK	7	8	39	26
GRIECHENLAND	1680	87	2450	127	SCHWEIZ	110	63	317	110
TSCHECHOSLOW	950	30	950	41	OESTERREICH	385	140	730	230
TUNESIEN	600		300	14	PORTUGAL	17	14	84	31
SENEGAL			300	11	SPANIEN	24	19	52	97
ELFENBEINK			300	3	GRIECHENLAND	22	94	135	52
REP SUEDAFR	295	15	623	31	TSCHECHOSLOW	32	6	90	53
VENEZUELA	370	24	393	22	UNGARN	141	2	193	62
PERU	305	17	405	22	RUMAENIEN	84	40	99	46
BRASIL IEN	3005	141	3600	167	VAR	21	16	152	33
BOLIVIEN			200	13	USA	21	16	17	29
ISRAEL	1200	56	1350	63	MEXIKO	21	26	34	27
PAKISTAN	88	4	613	30	KOLUMBIEN	35	26	278	88
THAILAND	502	23	1022	49	VENEZUELA	64	24	37	37
MALAYSIA USW	300	14	950	44	ECUADOR	13	7	24	30
AUSTRAL BUND	457	20	477	23	BRASIL IEN	16	22	301	39
					ARGENTINIEN	303	39	29	31
					INDIEN	2	2	64	48
					JAPAN	2	10	104	48
					HONGKONG	57	23		
* 3207 15					* 3207 41,58				
TITANOXYDPIGMENTE, AUSG. REINE TITANOXYDE					ANDERE FARBKOEPPER				
EINFUHR	2965*	497*	7816*	1331*	EINFUHR	104*	43*	435*	119*
EV	200	35	200	35	AUS LAGER	3	2	3	2
AUS LAGER			15	8	NIEDERLANDE	88	38	176	63
BELG LUXEMB	1007	174	1007	174	GROSSBRITANN			23	24
NIEDERLANDE	865	130	1682	258	USA	1	9	9	17
GROSSBRITANN	1075	184	4881	844	AUSFUHR	2982*	616*	6831*	1258*
DAENEMARK	17	7	40	19	FRANKREICH	907	110	2175	271
AUSFUHR	17480*	3023*	37757*	6512*	BELG LUXEMB	76	81	133	96
FRANKREICH	827	143	2408	409	NIEDERLANDE	24	14	67	23
BELG LUXEMB	1290	212	528	421	ITALIEN	330	111	669	229
NIEDERLANDE	264	95	500	804	NORWEGEN	15	6	57	25
ITALIEN	1780	323	3998	781	SCHWEDEN	63	20	311	54
GROSSBRITANN	3363	498	6411	875	FINNLAND	2	1	507	24
REP IRLAND	51	8	124	25	DAENEMARK	239	15	442	22
NORWEGEN	35	8	129	36	SCHWEIZ	100	22	159	40
SCHWEDEN	115	20	320	63	OESTERREICH	63	24	113	42
DAENEMARK	210	40	640	100	PORTUGAL	13	4	131	46
SCHWEIZ	1363	270	2313	455	TUERKEI	10	4	74	20
OESTERREICH	1581	301	3188	603	USA	84	16	678	86
PORTUGAL			300	53	REP HAITI	200	27	202	28
SPANIEN	163	31	168	30	ECUADOR	100	21	110	23
GRIECHENLAND	100	20	150	30	CHILE	11	4	71	18
SUDAN	200	36	200	36	KAMBODSCHA	336	31	336	31
VENEZUELA	428	78	564	103					
PERU	12	7	122	28					
BRASIL IEN	1485	248	2288	399					
CHILE	150	29	314	314					
ARGENTINIEN	2500	426	3100	537					
IRAN	100	20	100	20					
MALAYSIA USW	200	35	355	62					
PHILIPPINEN	400	74	600	111					
JAPAN			200	36					
HONGKONG	142	26	396	72					

Spezialhandel nach Waren

Wichtigste Herstellungs- und Verbrauchsländer	Februar 1965		Januar/Februar 1965		Wichtigste Herstellungs- und Verbrauchsländer	Februar 1965		Januar/Februar 1965	
	ds = 100 kg	1000 DM	ds = 100 kg	1000 DM		ds = 100 kg	1000 DM	ds = 100 kg	1000 DM
* 3208 11,19					* 3209 02,04				
ZUBEREITETE PIGMENTE, TRÜBUNGSMITTEL UND FARBEN					PIGMENTE, NUR ANGERIEBEN, NICHT GEBRAUCHSFERTIG (FARBPASTEN)				
EINFUHR	184*	210*	410*	464*	EINFUHR	403*	132*	820*	292*
FRANKREICH	80	80	219	204	EV			100	33
NIEDERLANDE	49	48	82	82	AUS LAGER			16	5
ITALIEN	30	49	31	50	NIEDERLANDE	166	53	241	74
GROSSBRITANN	25	33	78	124	ITALIEN	100	30	210	210
AUSFUHR	710*	801*	3244*	1886*	GROSSBRITANN	25	7	145	46
FRANKREICH	81	82	131	135	SCHWEIZ	2	1	40	23
BELG LUXEMB	30	27	63	34	USA	36	19	90	58
NIEDERLANDE	56	21	207	37	AUSFUHR	1844*	535*	3537*	1162*
ITALIEN	62	81	86	137	PV			210	80
SCHWEDEN	14	14	29	38	FRANKREICH	50	27	86	52
SCHWEIZ	14	14	44	84	BELG LUXEMB	128	35	438	145
ÖSTERREICH	89	44	12	91	NIEDERLANDE	52	25	83	39
PORTUGAL	95	64	71	91	ITALIEN	104	63	153	97
SPANIEN	30	39	133	127	NORWEGEN	33	13	142	30
JUGOSLAVIEN	8	9	16	21	SCHWEDEN	21	10	46	20
GRIECHENLAND	10	15	15	23	DAENEMARK	50	16	126	43
TUERKEI	74	37	81	63	SCHWEIZ	221	17	228	23
TSCHECHOSLOW	4	5	32	38	ÖSTERREICH	28	21	40	27
VAR			40	28	SPANIEN	45	39	154	79
NIGERIA	39	45	68	97	GRIECHENLAND	83	17	124	30
URUGUAY	6	5	25	20	TUERKEI	55	24	71	31
INDIEN	18	38	18	38	SOMJETUNION			150	65
THAILAND	21	15	31	20	POLEN	16	24	21	32
VR CHINA			6	29	USA	145	37	145	37
JAPAN	4	7	14	20	VENEZUELA			210	55
AUSTRAL BUND	17	44	36	93	PHILIPPINEN	501	15	539	29
					JAPAN	46	13	206	61
					TAIWAN	50	28	60	54
					HONGKONG	22	13	89	37
					AUSTRAL BUND	20	5	121	30
* 3208 30,51,59					* 3209 08,12,14,16,18,20,60,80,99				
VERGLASBARE MASSES, FLUESSIGE GLANZMITTEL UND AENLICHE ZUBEREITUNGEN					LACKE, AND. FARBEN, PRAEGEFOLIEN UND FAERBEMITTEL				
EINFUHR	7148*	828*	15397*	1785*	EINFUHR	9820*	3106*	18289*	6064*
PV		13		17	EV	45	29	209	101
FRANKREICH	488	137	668	254	LV	15	4	15	4
BELG LUXEMB			206	28	AUS LAGER	97	44	254	106
NIEDERLANDE	6591	634	14285	1354	FRANKREICH	370	103	573	151
ÖSTERREICH	35	41	33	84	BELG LUXEMB	205	65	355	120
USA	11	7	135	84	NIEDERLANDE	5393	1487	9553	2821
AUSFUHR	16222*	2972*	28898*	5361*	ITALIEN	12	9	25	19
EV	4170	455	6510	710	GROSSBRITANN	735	376	1272	605
FRANKREICH	669	211	2597	573	NORWEGEN	472	143	791	233
BELG LUXEMB	1412	181	2741	573	SCHWEDEN	627	112	807	151
NIEDERLANDE	1414	110	4050	405	DAENEMARK	231	95	397	150
ITALIEN	2117	213	233	405	SCHWEIZ	537	162	1213	333
GROSSBRITANN	212	23	100	37	ÖSTERREICH	1023	298	2023	615
REP IRLAND	100			10	USA	204	239	1250	839
NORWEGEN		5	51	19	AUSFUHR	25824*	10561*	52917*	21302*
SCHWEDEN	76	15	79	35	EV	227	88	599	208
FINNLAND	38	33	240	74	PV	275	80	1578	638
DAENEMARK	200	103	400	133	FRANKREICH	3248	1263	7690	2802
SCHWEIZ	253	59	558	162	BELG LUXEMB	3906	1313	8482	3044
ÖSTERREICH	1446	161	2422	275	NIEDERLANDE	2558	1055	4934	1957
PORTUGAL	1729	213	2137	288	ITALIEN	1224	559	2303	1012
SPANIEN	3139	498	5241	718	GROSSBRITANN	1053	374	2183	798
GRIECHENLAND	824	112	824	137	REP IRLAND	16	10	587	26
TUERKEI	360	77	1244	280	NORWEGEN	31	184	526	36
POLEN		23	24	24	SCHWEDEN	3992	1473	6224	2571
TSCHECHOSLOW	1	55	6	6	FINNLAND	287	131	533	206
RUMAENIEN	1022	165	1022	176	DAENEMARK	1029	431	2108	815
BULGARIEN	1002	95	1859	228	SCHWEIZ	1812	673	3599	1254
NIGERIA	280	33	350	40	PORTUGAL	843	377	1612	759
REP SUEDAFR		1	5	14	SPANIEN	224	133	638	278
MEXIKO	30	17	30	22	JUGOSLAVIEN	224	163	529	353
GUATEMALA	218	24	418	44	GRIECHENLAND	1071	378	1713	640
KOLUMBIEN			291	40	TUERKEI	260	109	439	166
PERU	249	31	295	45	SOMJETUNION	210	112	277	158
IRAN	401	50	869	102	POLEN	117	84	599	89
ISRAEL	208	29	446	57	FRANKREICH	212	136	440	229
PAKISTAN	1	62	86	140	TSCHECHOSLOW	212	136	247	159
JAPAN	152	35	220	74	UNGARN	215	94	585	217
HONGKONG		3	1	48	RUMAENIEN	74	35	651	252
AUSTRAL BUND	10	53	11	60	BULGARIEN	406	179	860	381
					MAROKKO	220	93	280	118
					LIBYEN	3	2	60	38
					VAR	13	6	40	22
					STIERA LEONE	6	3	29	13
					LIBERIA	5	1	299	86
					GHANA	73	39	87	48
					TOGO	62	23	70	26
					NIGERIA	14	8	47	22
					ÄTHIOPIEN			27	15
					TANGANJICA	5	1	321	70
					REP SUEDAFR	42	34	126	88
					USA	179	137	532	376
					MEXIKO	1	5	11	17
					COSTA RICA			52	20
					NO ANTILLEN			46	11
					VENEZUELA	54	33	74	48
					PERU	34	17	73	39
					CHILE	116	64	168	89
					ARGENTINIEN	22	14	153	68
					LIBANON	152	48	349	108
					SYRIEN	22	12	69	40
* 3208 70									
GLAS IN FORM VON PULVER, GRANALIEN, SCHUPPEN ODER FLOCKEN									
EINFUHR	368*	47*	610*	65*					
FRANKREICH	210	32	210	32					
NIEDERLANDE	57	14	61	23					
AUSFUHR	1033*	105*	3224*	242*					
NIEDERLANDE	503	32	1618	95					
ITALIEN	22	11	313	37					
ÖSTERREICH	7	2	37	12					
USA	40	20	90	26					

Spezialhandel nach Waren

Wichtigste Herstellungs- und Verbrauchsländer	Februar 1965		Januar/Februar 1965		Wichtigste Herstellungs- und Verbrauchsländer	Februar 1965		Januar/Februar 1965	
	ds = 100 kg	1000 DM	ds = 100 kg	1000 DM		ds = 100 kg	1000 DM	ds = 100 kg	1000 DM
SYRIEN	64	49	157	110	POLEN	809	210	863	225
IRAK	76	48	126	102	TSCHECHOSLOW	77	26	77	26
IRAN	5	4	21	14	UNGARN	5	1	240	48
ISRAEL	5	3	27	14	RUMAENIEN	663	143	1074	251
JORDANIEN	15	13	45	20	MAROKKO	62	15	130	35
SAUD ARABIEN	265	88	408	121	VAR	308	102	785	238
KUWAIT	202	138	246	175	REP SUEDAFR	392	43	502	90
BAHRAIN	7	14	18	35	USA	119	104	511	134
KATAR			6	11	KANADA	119	27	341	77
MASKAT OMAN	4	9	23	34	GUATEMALA	60	15	100	27
ADEN	30	30	102	90	EL SALVADOR	5	2	51	15
PAKISTAN	23	22	30	28	COSTA RICA	19	3	226	27
THAILAND	55	37	71	55	VENEZUELA	505	109	897	186
MALAYSIA USW	53	34	129	80	ECUADOR	37	10	124	33
INDONESIEN	96	100	107	109	PERU	311	69	457	124
HONGKONG	16	23	26	34	BRASILIEN	436	148	1003	328
AUSTRAL BUND	46	26	75	45	CHILE	264	89	511	167

Kapitel 34

Seifen, organische grenzflächenaktive Stoffe, zubereitete Waschmittel und Waschhilfsmittel, zubereitete Schmiermittel, künstliche Wache, zubereitete Wache, Schuhercreme, Scheuerpulver und dergleichen, Kerzen und ähnliche Erzeugnisse, Modelliermassen und Dentalwachs

* 3401 10,20,30,40,50,60,70,80,90

SEIFEN

	1234*	293*	1983*	528*
EINFUHR				
FRANKREICH	708	134	1288	313
NIEDERLANDE	103	21	145	34
ITALIEN	166	21	188	22
GROSSBRITANN	91	39	176	62
SCHWEIZ	28	12	42	21
SPANIEN	98	52	99	54
AUSFUHR	4239*	1051*	9112*	2187*
EV	641	151	1136	266
FRANKREICH	783	179	2380	484
BELG LUXEMB	331	97	707	174
NIEDERLANDE	704	124	1358	274
ITALIEN	73	23	187	52
SCHWEDEN	27	5	60	23
DAENEMARK	42	6	56	16
SCHWEIZ	61	22	125	48
OESTERREICH	1239	288	1637	378
ALGERIEN			1000	224
LIBYEN	230	48	313	65
USA	83	58	113	109
KANADA	10	7	39	19
LIBANON	180	39	240	52
SAUD ARABIEN	103	24	108	26
KUWAIT			61	11
MALAYSIA USW	15	4	77	22
INDONESIEN	30	27	34	29
HONGKONG	53	16	63	20

* 3402 11,12,14,16,19

NICHT ZUBEREIT. ORGAN. GRENZFLAECHEAKTIVE STOFFE

	9510*	1584*	21284*	3129*
EINFUHR				
LV	339	42	503	63
PV	800	125	1705	233
AUS LAGER	97	21	201	40
FRANKREICH	2008	426	3600	794
BELG LUXEMB	1890	150	5350	378
NIEDERLANDE	2340	314	4780	572
ITALIEN	120	31	380	59
GROSSBRITANN	793	130	1646	292
NORWEGEN	491	49	1441	146
SCHWEDEN	419	98	574	143
SCHWEIZ	526	154	1069	301
OESTERREICH	11	1	265	21
JUGOSLAWIEN			200	10
USA	900	229	2017	411
AUSFUHR	31516*	6768*	60205*	12598*
EV	2714	571	3840	799
LV			122	27
FRANKREICH	1414	312	3541	750
BELG LUXEMB	1652	359	3006	632
NIEDERLANDE	3021	512	6557	990
ITALIEN	2217	603	4208	1060
GROSSBRITANN	1356	266	2449	459
REP IRLAND	102	21	180	37
NORWEGEN	319	64	525	107
SCHWEDEN	905	207	1978	399
FINNLAND	1036	206	1291	266
DAENEMARK	983	250	1669	375
SCHWEIZ	3375	641	6417	1206
OESTERREICH	1983	455	4471	1031
PORTUGAL	204	52	401	114
SPANIEN	2591	275	5038	453
JUGOSLAWIEN	42	18	339	87
GRIECHENLAND	89	33	279	86
TUERKEI	125	46	265	71
SOWJETUNION	2820	398	2820	398

* 3402 31,33,35,37,40,71,72,74,76,90

GRENZFLAECHEAKTIVE ZUBEREITUNGEN U. ZUBEREITETE WASHMITTEL UND WASHHILFSMITTEL

	7323*	1205*	16804*	2986*
EINFUHR				
EV	5	4	6	5
PV	33	16	68	333
AUS LAGER	78	32	199	69
FRANKREICH	68	17	145	47
BELG LUXEMB	3780	495	8297	1278
NIEDERLANDE	1920	259	3456	456
ITALIEN	31	21	31	21
GROSSBRITANN	139	37	314	79
SCHWEDEN	429	63	596	95
SCHWEIZ	558	175	1482	419
USA	388	129	2153	540
KANADA	2	1	307	36
AUSFUHR	32463*	6867*	62991*	13264*
EV	193	47	330	80
LV	229	49	805	177
PV	50	4	131	11
FRANKREICH	4780	763	9615	1544
BELG LUXEMB	2389	480	4426	796
NIEDERLANDE	1790	268	3916	804
ITALIEN	1494	290	3419	740
GROSSBRITANN	320	134	1124	251
NORWEGEN	219	43	724	161
SCHWEDEN	1243	260	2114	473
FINNLAND	382	107	813	202
DAENEMARK	839	228	1528	381
SCHWEIZ	2409	493	4262	899
OESTERREICH	1621	345	3249	759
PORTUGAL	498	111	1069	218
SPANIEN	355	111	678	196
JUGOSLAWIEN	299	95	342	110
GRIECHENLAND	292	65	551	121
SOWJETUNION	5201	1311	7801	1966
POLEN	240	75	285	91
TSCHECHOSLOW	97	29	97	29
UNGARN	111	19	151	33
RUMAENIEN	27	11	332	133
MAROKKO	51	12	110	25
ALGERIEN	89	22	89	22
LIBYEN	727	121	1289	211
VAR	252	75	625	180
SENEGAL	115	25	230	50
AETHIOPIEN	78	21	127	28
REP SUEDAFR	164	38	421	103
USA	199	56	284	85
KANADA	37	13	128	40
MEXIKO	19	13	66	26
GUATEMALA	103	20	152	37
EL SALVADOR	37	9	126	29
NICARAGUA	17	3	54	15
TRINIDAD USW			102	22
KOLUMBIEN	30	24	38	26
VENEZUELA	208	54	465	143
ECUADOR	43	12	97	20
PERU	199	62	320	97
BRASILIEN	228	95	363	125
CHILE	133	42	348	202
BOLIVIEN	44	7	210	58
ARGENTINIEN	36	7	112	25
ZYPERN	160	21	185	55
LIBANON	81	14	279	59
SYRIEN			103	32
IRAN	625	120	897	196
ISRAEL	25	7	249	65
SAUD ARABIEN	26	5	412	103
KUWAIT	479	80	1131	185
MASKAT OMAN	55	10	118	21

Spezialhandel nach Waren

Wichtigste Herstellungs- und Verbrauchsländer	Februar 1965		Januar/Februar 1965		Wichtigste Herstellungs- und Verbrauchsländer	Februar 1965		Januar/Februar 1965	
	ds = 100 kg	1000 DM	ds = 100 kg	1000 DM		ds = 100 kg	1000 DM	ds = 100 kg	1000 DM
* 3403 22,29,42,49									
ZUBEREITUNGEN NACH ART DER SCHMELZMITTEL FUER SPINNSTOFFE ODER DER MITTEL ZUM FETTEN VON LEDER UND DGL.									
EINFUHR	35*	8*	399*	72*					
NIEDERLANDE	16	2	197	24					
USA			180	38					
AUSFUHR	8200*	1627*	16737*	3076*					
FRANKREICH	527	91	1063	179					
BELG LUXEMB	508	83	831	129					
NIEDERLANDE	628	106	1143	187					
ITALIEN	1577	289	4007	640					
GROSSBRITANN	361	59	763	118					
NORWEGEN	114	23	277	47					
SCHWEDEN	434	54	902	121					
FINNLAND	181	29	376	67					
DAENEMARK	136	22	488	77					
SCHWEIZ	393	88	558	123					
OESTERREICH	183	32	371	62					
PORTUGAL	207	45	291	61					
GRIECHENLAND	176	31	414	79					
TSCHECHOSLOW	111	51	153	62					
RUMAENIEN			100	23					
MAROKKO	163	38	185	42					
REP SUEDAFR	76	13	174	33					
KOLUMBIEN	80	10	80	20					
VENEZUELA	55	15	177	41					
ECUADOR	5	1	118	25					
PERU	28	9	66	23					
BRASILIEN			55	22					
CHILE	270	94	476	137					
ARGENTINIEN	72	21	172	21					
LIBANON	183	27	218	51					
IRAK	153	32	250	53					
IRAN	178	30	458	73					
ISRAEL	2	1	82	16					
PAKISTAN	270	96	507	143					
JAPAN	292	63	521	116					
* 3404 11,19									
KUENSTLICHE WACHSE									
EINFUHR	1183*	244*	2776*	636*					
EV									
AUS LAGER	469	109	803	181					
FRANKREICH	54	13	176	32					
BELG LUXEMB	55	9	120	21					
NIEDERLANDE	439	70	617	100					
GROSSBRITANN	71	18	126	35					
DAENEMARK	269	58	379	82					
USA	283	71	1313	355					
AUSFUHR	9016*	3231*	16564*	6123*					
EV									
LV	844	232	1368	380					
FRANKREICH	882	363	1900	787					
BELG LUXEMB	72	33	233	111					
NIEDERLANDE	694	234	1342	473					
ITALIEN	881	405	1404	643					
GROSSBRITANN	1169	423	1966	694					
NORWEGEN	29	14	43	23					
SCHWEDEN	80	23	295	110					
FINNLAND	151	54	264	153					
DAENEMARK	76	20	170	70					
SCHWEIZ	270	107	466	182					
OESTERREICH	434	191	852	385					
SPANIEN	138	48	543	172					
JUGOSLAWIEN	71	38	81	43					
SOWJETUNION	675	115	1105	189					
UNGARN	300	42	750	233					
RUMAENIEN	2	1	207	112					
BULGARIEN			58	28					
REP SUEDAFR	36	19	64	32					
USA	1958	612	2615	809					
KANADA	61	21	185	61					
MEXIKO	102	43	132	55					
VENEZUELA	95	49	207	112					
PERU	62	30	104	48					
BRASILIEN			102	16					
CHILE	35	10	90	34					
ARGENTINIEN	32	6	75	21					
JAPAN	125	58	250	115					
HONGKONG	64	40	166	64					
AUSTRAL BUND	146	58	356	156					
NEUSEELAND	40	18	48	22					
* 3404 50									
ZUBEREITETE WACHSE									
EINFUHR	526*	145*	1224*	358*					
AUS LAGER	42	6	42	6					
NIEDERLANDE	28	9	222	41					
ITALIEN	220	46	254	52					
SCHWEIZ	9	29	22	112					
USA	213	43	661	127					
AUSFUHR	3846*	1215*	7010*	2135*					
EV	2486	714	4040	1046					
FRANKREICH	266	72	568	160					
BELG LUXEMB	181	48	342	83					
NIEDERLANDE	400	80	910	197					
ITALIEN	598	215	1147	372					
REP IRLAND	20	9	43	22					
NORWEGEN	80	22	165	35					
SCHWEDEN	177	57	244	86					
FINNLAND	118	31	178	52					
DAENEMARK	75	29	231	67					
SCHWEIZ	425	81	579	120					
OESTERREICH	179	42	476	101					
SPANIEN	48	18	158	48					
JUGOSLAWIEN	61	13	147	50					
TUERKEI	5	1	16	11					
UNGARN			110	42					
RUMAENIEN	98	51	98	51					
BULGARIEN	78	44	78	44					
VAR			41	20					
REP SUEDAFR	14	7	68	23					
USA	59	23	59	23					
IRAN			33	23					
PAKISTAN	21	10	44	20					
INDIEN	17	9	40	19					
PHILIPPINIEN			30	18					
JAPAN	652	253	732	292					
AUSTRAL BUND	63	27	92	36					
* 3403 62									
ZUBEREITETE SCHMIERMittel, ERDOEL ENTHALTEND									
EINFUHR	3088*	473*	6573*	948*					
EV			4	1					
AUS LAGER	23	6	738	64					
FRANKREICH	228	33	228	33					
NIEDERLANDE	2389	335	5656	725					
GROSSBRITANN	78	18	98	42					
SCHWEIZ	2	2	9	12					
OESTERREICH	104	17	154	31					
USA	136	50	238	83					
AUSFUHR	487*	159*	1040*	335*					
LV	8	2	8	2					
FRANKREICH	36	10	98	31					
BELG LUXEMB	33	6	212	36					
NIEDERLANDE	37	14	60	24					
ITALIEN	122	35	164	59					
DAENEMARK	17	6	23	18					
SCHWEIZ	38	8	157	41					
OESTERREICH	35	27	81	40					
* 3403 69									
ANDERE ZUBEREITETE SCHMIERMittel									
EINFUHR	569*	209*	916*	335*					
EV			3	1					
AUS LAGER	72	14	152	43					
FRANKREICH	201	59	321	78					
NIEDERLANDE	89	15	97	20					
GROSSBRITANN	166	38	202	55					
SCHWEIZ	7	13	13	20					
USA	56	79	230	156					
AUSFUHR	446*	145*	1154*	340*					
FRANKREICH	67	19	118	33					
BELG LUXEMB	10	6	107	40					
NIEDERLANDE	26	10	101	16					
ITALIEN	18	18	146	49					
SCHWEDEN	33	10	102	30					
SCHWEIZ	118	37	191	61					
OESTERREICH	58	12	136	37					
* 3405 10,20,30,40,90									
SCHUHCREME, MOEBEL- UND BOHNERWACHS, POLIERMITTEL FUER METALL UND AEMNLICHE ZUBEREITUNGEN									
EINFUHR	4742*	1031*	8531*	2102*					
EV									
AUS LAGER	23	12	23	12					
FRANKREICH	26	21	58	46					
NIEDERLANDE	3562	557	5371	1027					
GROSSBRITANN	338	150	683	270					

Spezialhandel nach Waren

Wichtigste Herstellungs- und Verbrauchsländer	Februar 1965		Januar/Februar 1965		Wichtigste Herstellungs- und Verbrauchsländer	Februar 1965		Januar/Februar 1965	
	ds = 100 kg	1000 DM	ds = 100 kg	1000 DM		ds = 100 kg	1000 DM	ds = 100 kg	1000 DM
SCHWEDEN	472	68	1701	223	AUSFUHR	2093*	677*	3772*	1138*
DAENEMARK	9	16	24	25	EV	250	69	500	142
SCHWEIZ	60	22	128	62	FRANKREICH	236	86	319	118
USA	221	174	491	420	BELG LUXEMB	143	53	221	83
AUSFUHR	5901*	1320*	11844*	2602*	NIEDERLANDE	161	86	262	87
PV	4	1	8	2	ITALIEN	221	76	509	93
FRANKREICH	1183	265	2584	555	SCHWEDEN			40	15
BELG LUXEMB	906	200	2446	573	DAENEMARK	50	17	101	34
NIEDERLANDE	764	187	1161	287	SCHWEIZ	55	20	55	20
ITALIEN	293	78	624	155	OESTERREICH	195	66	555	185
GROSSBRITANN	328	54	413	70	SPANIEN	250	69	618	176
SCHWEDEN	136	52	182	67	JUGOSLAVIEN	139	51	349	128
DAENEMARK	66	28	112	50	REP. SUEDAFR	5	1	5	19
SCHWEIZ	552	133	789	201	USA	272	72	272	72
OESTERREICH	419	85	752	168	KUWAIT			70	12
SPANIEN	10	3	106	17	INDONESIEN	100	29	110	31
GRIECHENLAND	7	3	98	28					
KENIA	165	39	478	28					
LIBANON	84	12	173	27					
JAPAN	81	35	202	58					
HONGKONG	125	18	682	91					

*** 3406 00**

KERZEN ALLER ART				
EINFUHR	720*	202*	1033*	318*
AUS LAGER	4	2	7	3
BELG LUXEMB	85	34	154	61
NIEDERLANDE	134	40	231	70
SCHWEDEN	49	18	75	28
DAENEMARK	113	43	154	59
SCHWEIZ	34	16	59	28
OESTERREICH	28	13	53	23
AUSFUHR	217*	117*	482*	240*
EV			7	3
FRANKREICH	53	19	85	31
SCHWEIZ	10	7	27	18
OESTERREICH	67	28	179	62
USA	29	33	51	63

*** 3407 10,50**

MODELLIERMASSEN, ZUBEREITETES DENTALWACHS				
EINFUHR	66*	46*	83*	75*
AUS LAGER	2	2	2	2
USA	55	35	66	56
AUSFUHR	139*	66*	237*	129*
FRANKREICH	2	7	8	22

*** 3498 00**

SCHMIERMITTEL ALS SCHIFFS- UND LUFTFAHRZEUGBEDARF				
EINFUHR	6*	1*	91*	22*
AUS LAGER	6	1	91	22
AUSFUHR	47*	8*	115*	19*

Kapitel 35

Eiweißstoffe und Klebstoffe

*** 3501 14,16,19,40,60**

KASEIN, KASEINDERIVATE, KASEINLEIME				
EINFUHR	8398*	1733*	17521*	3503*
AUS LAGER	5892	1173	11794	2208
FRANKREICH	1795	385	3491	737
BELG LUXEMB	140	29	240	50
NIEDERLANDE	137	54	233	82
ISLAND	104	25	104	25
NORWEGEN	49	9	163	28
SCHWEIZ	3	1	299	54
POLEN	60	11	360	84
UNGARN			200	52
BULGARIEN	390	98	791	195
USA	73	27	73	27
ARGENTINIEN	616	147	3101	631
AUSTRAL BUND	192	46	1303	218
NEUSEELAND	4834	900	7133	1311

*** 3502 19**

GENIESSBARES HUEHNEREIIWEISS				
EINFUHR	3879*	865*	8429*	1597*
LV	7	7	7	7
AUS LAGER	320	319	495	490
NIEDERLANDE	3311	389	7304	868
DAENEMARK	41	44	46	49
JUGOSLAVIEN	101	10	375	37
USA	87	95	106	115
VR CHINA	327	314	510	494
AUSFUHR	2*	3*	5*	7*

*** 3502 21,29,40**

ANDERE ALBUMINE UND ALBUMINDERIVATE				
EINFUHR	47*	32*	121*	79*
AUS LAGER	9	9	30	31
NIEDERLANDE	25	14	58	34
VR CHINA	3	2	24	24
AUSFUHR	157*	69*	753*	188*
PV	6	1	6	1
FRANKREICH	6	2	163	18
NIEDERLANDE	6	1	208	36
SCHWEDEN	129	58	302	117

*** 3503 10,45**

GELATINE UND IHRE DERIVATE, HAUSENBLASE				
EINFUHR	1021*	461*	1749*	832*
AUS LAGER			7	3
FRANKREICH	89	43	245	142
BELG LUXEMB	805	361	1296	586
GROSSBRITANN	121	49	194	81
USA	1	4	5	16
AUSFUHR	1792*	1037*	3876*	2132*
FRANKREICH	27	19	91	58
BELG LUXEMB	655	404	993	618
NIEDERLANDE	61	58	129	110
ITALIEN	13	8	365	244
NORWEGEN	42	24	122	66
SCHWEDEN	158	81	348	142
FINNLAND	10	7	35	17
DAENEMARK	165	86	292	141
SCHWEIZ	8	8	60	39
OESTERREICH	22	18	53	37
SPANIEN	1	1	5	4
UNGARN			60	45
RUMAEINIEN	60	45	90	67
USA			125	31
VENEZUELA	147	69	247	92
PERU	34	28	107	74
PAKISTAN	18	18	49	22
INDIEN	61	15	159	42
JAPAN	90	47	103	37
	101	78	121	93

*** 3503 61,63,65,69**

FISCHLEIM, GLUTIN- UND CHONDRIINLEIME				
EINFUHR	537*	68*	877*	106*
LV	5	1	5	1

Spezialhandel nach Waren

Wichtigste Herstellungs- und Verbrauchsländer	Februar 1965		Januar/Februar 1965		Wichtigste Herstellungs- und Verbrauchsländer	Februar 1965		Januar/Februar 1965	
	dx = 100 kg	1000 DM	dx = 100 kg	1000 DM		dx = 100 kg	1000 DM	dx = 100 kg	1000 DM
BELG LUXEMB	300	29	450	44	FRANKREICH	31	8	101	19
GROSSBRITANN	110	22	110	22	BELG LUXEMB	681	67	1585	150
TSCHECHOSLOW			140	17	NIEDERLANDE	872	94	1917	208
AUSFUHR	8596*	1078*	17309*	2193*	ITALIEN	403	24	552	32
FRANKREICH	49	13	363	64	DAENEMARK	73	16	253	37
BELG LUXEMB	884	128	1758	246	SCHWEIZ	85	23	639	67
NIEDERLANDE	1414	133	2494	253	OESTERREICH	242	19	444	30
ITALIEN	1170	174	2044	307	GHANA			135	19
GROSSBRITANN	41	7	161	22	IRAN			58	13
NORWEGEN	317	37	943	119					
SCHWEDEN	125	19	185	27					
FINNLAND	70	11	278	47					
DAENEMARK	354	41	579	69					
SCHWEIZ	354	36	344	85					
OESTERREICH	36	10	245	42					
GRIECHENLAND	36	6	126	19					
RUMAENIEN	203	42	401	83					
USA	2553	291	4708	539					
VENEZUELA	105	17	140	21					
PAKISTAN	112	11	470	47					
INDONESIEN			105	12					
JAPAN	99	9	593	52					
AUSTRAL BUND			148	18					
* 3504 00					* 3506 50				
PEPTONE UND ANDERE EIWEISSTOFFE,HAUTPULVER					ERZEUGNISSE ALLER ART Z.VERHEND.ALS KLEBSTOFF IN BEHAELTN.MIT EINEM GEWICHT DES INHALTS BIS 1 KG				
EINFUHR	444*	104*	446*	108*	EINFUHR	50*	43*	95*	85*
AUS LAGER	172	44	172	44	FRANKREICH	3	5	11	20
USA	443	103	444	104	AUSFUHR	2803*	1475*	4977*	2543*
AUSFUHR	13*	110*	21*	117*	EV	12	6	12	6
EV				1	LV			14	12
INDIEN	1	80	1	80	FRANKREICH	247	151	437	258
					BELG LUXEMB	160	84	284	146
					NIEDERLANDE	70	39	217	118
					ITALIEN	851	433	992	506
					GROSSBRITANN	187	94	412	194
					REP IRLAND	1	1	18	13
					NORWEGEN	35	19	39	21
					SCHWEDEN	50	24	77	39
					FINNLAND	11	11	44	22
					DAENEMARK	47	22	135	57
					SCHWEIZ	33	21	89	47
					OESTERREICH	23	12	54	26
					PORTUGAL	13	8	59	38
					SPANIEN	55	30	59	32
					JUGOSLAWIEN	1	1	15	15
					GRIECHENLAND	88	57	150	99
					TUERKEI	71	40	72	41
					GHANA	94	31	168	50
					NIGERIA	9	3	58	18
					ANGOLA	9	4	47	33
					USA	121	79	150	94
					PERU	14	8	36	18
					CHILE	30	30	43	37
					SYRIEN			88	41
					IRAK	49	14	105	31
					IRAN	17	21	169	112
					KUWAIT	8	4	46	19
					PAKISTAN	83	27	141	46
					THAILAND	98	28	119	34
					MALAYSIA USW	28	14	115	45
					HONGKONG	41	20	105	48
* 3505 10									
DEXTRINE,LOESLICHE ODER GEROESTETE STAERKE									
EINFUHR	11359*	740*	20054*	1365*					
LV	149	11	298	22					
FRANKREICH	2473	134	3665	199					
NIEDERLANDE	7681	543	14654	1041					
POLEN	598	29	598	29					
USA			500	60					
AUSFUHR	29*	6*	133*	22*					
SCHWEDEN			89	10					
* 3505 61,69					Kapitel 36				
KLEBSTOFFE AUS STAERKE IN BEHAELTNISSEN MIT EINEM GEWICHT DES INHALTS VON MEHR ALS 1 KG					Pulver und Sprengstoffe; Feuerwerksartikel; Zündhölzer; Zündmetalllegierungen; leicht entzündliche Stoffe				
EINFUHR	8897*	492*	15422*	923*					
FRANKREICH	1780	74	1780	74					
BELG LUXEMB	522	26	975	50					
NIEDERLANDE	6450	375	12351	767					
GROSSBRITANN	145	17	245	28					
AUSFUHR	1371*	187*	2917*	400*					
EV	1004	129	2071	272					
ITALIEN	566	77	791	109					
SCHWEIZ	72	7	283	31					
PERU	5	1	440	77					
PHILIPPINIEN	15	2	152	20					
* 3506 11,15,18,30					* 3601 00				
ZUBER.KLEBSTOFFE, A.W.G.N.I., IN BEHAELTNISSEN MIT EINEM GEWICHT DES INHALTS VON MEHR ALS 1 KG					SCHIESSPULVER				
EINFUHR	1152*	122*	2082*	245*	EINFUHR	98*	96*	139*	206*
AUS LAGER	3	1	15	4	AUS LAGER	17	4	17	4
NIEDERLANDE	902	85	1550	140	BELG LUXEMB	63	41	81	54
GROSSBRITANN	103	20	212	56	ITALIEN	8	40	23	135
SCHWEIZ	134	12	255	22	AUSFUHR	678*	499*	2403*	1896*
USA	1	1	23	13	PV			200	8
AUSFUHR	2589*	298*	5945*	640*					
EV	562	52	1348	115					
					* 3602 00				
					ZUBEREITETE SPRENGSTOFFE				
					EINFUHR	334*	165*	664*	232*
					NIEDERLANDE			20	20
					SCHWEIZ	206	148	210	151
					UNGARN	100	12	340	42
					AUSFUHR	4530*	737*	9037*	1528*
					* 3603 00				
					ZUENDSCHNUERE, SPRENGZUENDSCHNUERE				
					EINFUHR	2*	3*	2*	10*
					AUSFUHR	483*	201*	525*	227*

Spezialhandel nach Waren

Wichtigste Herstellungs- und Verbrauchsländer	Februar 1965		Januar/Februar 1965		Wichtigste Herstellungs- und Verbrauchsländer	Februar 1965		Januar/Februar 1965	
	ds = 100 kg	1000 DM	ds = 100 kg	1000 DM		ds = 100 kg	1000 DM	ds = 100 kg	1000 DM
* 3604 00 ZUENDHUETCHEN, SPRENGKAPSELN, ZUENDER					Kapitel 37 Erzeugnisse zu photographischen und kinematographischen Zwecken 1)				
EINFUHR	12*	25*	56*	108*	* 3701 10,83,85,87 LICHTEMPFINDLICHE PHOTOGRAPHISCHE PLATTEN UND PLANFILME, NICHT BELICHTET				
LV			2	8	EINFUHR	1181*	3122*	2900*	8105*
FRANKREICH	8	15	50	88	PV			3	12
AUSFUHR	974*	1815*	1969*	3427*	AUS LAGER	57	103	129	235
* 3605 10,90 FEUERWERKSARTIKEL					FRANKREICH	301	681	483	1126
EINFUHR	303*	444*	791*	941*	BELG LUXEMB	475	1319	1569	4551
AUS LAGER	6	5	8	7	ITALIEN	179	363	263	518
BELG LUXEMB	125	32	465	179	GROSSBRITANN	78	203	233	608
NIEDERLANDE	50	50	86	87	SCHWEIZ	11	48	18	74
ITALIEN	105	338	169	602	JUGOSLAWIEN	19	43	38	85
GROSSBRITANN	3	4	12	20	USA	103	438	277	1104
VR CHINA	3	1	28	18	AUSFUHR	1540*	3341*	2766*	6127*
AUSFUHR	234*	377*	733*	811*	EV	87	220	238	532
FRANKREICH	46	46	81	80	LV	16	41	16	41
BELG LUXEMB	11	17	23	33	FRANKREICH	453	839	679	1308
NIEDERLANDE	11	14	43	56	BELG LUXEMB	41	100	69	164
SCHWEDEN	90	128	182	243	NIEDERLANDE	80	186	139	344
SCHWEIZ	5	7	16	20	ITALIEN	149	386	239	660
OESTERREICH	15	17	39	36	GROSSBRITANN	117	227	193	381
LIBYEN	8	16	13	26	ISLAND	6	12	4	25
LIBERIA			10	14	REP IRLAND	38	64	39	87
NIGERIA	7	11	96	86	NORWEGEN	20	49	39	93
MALAYSIA USW	1	1	127	46	SCHWEDEN	58	153	164	421
INDONESIEN	1	81	1	81	FINNLAND	37	72	68	148
* 3606 00 ZUENDHOELZER					DAENEMARK	28	82	86	221
EINFUHR	*	*	1*	1*	SCHWEIZ	99	228	173	384
AUSFUHR	3*	8*	4*	10*	OESTERREICH	41	98	105	235
* 3607 10,50,90 ZUENDMETALLEGIERUNGEN					SPANIEN	28	76	59	127
EINFUHR	34*	60*	99*	157*	GRIECHENLAND	15	28	17	33
FRANKREICH	10	24	16	34	TUERKEI	6	18	12	41
OESTERREICH	24	36	83	122	ALGERIEN	14	27	33	104
AUSFUHR	45*	109*	125*	319*	REP SUEDAFR	99	172	179	315
EV	4	7	8	20	USA	13	45	31	90
* 3608 10,30,50 WAREN AUS LEICHT ENTZUENDLICHEN STOFFEN (Z. B. FACKELN U. FLUESSIGE BRENNSTOFFE F. FEUERZEUGE)					MEXIKO	9	31	20	55
EINFUHR	1182*	229*	1682*	371*	KOLUMBIEN		3	3	10
PV	56	69	95	119	VENEZUELA	32	65	41	75
FRANKREICH	22	47	49	92	PERU		16	16	35
NIEDERLANDE	69	95	111	157	BRASILIEN	17	55	18	57
GROSSBRITANN	1086	80	1510	107	CHILE	12	46	16	53
AUSFUHR	601*	324*	803*	474*	ARGENTINIEN	1	2	5	19
NIEDERLANDE	85	39	92	49	LIBANON	17	29	31	56
ITALIEN	10	24	27	38	IRAN			8	19
SCHWEDEN	6	3	12	14	ISRAEL	3	10	18	37
FINNLAND	23	9	66	19	INDIEN	26	55	68	149
DAENEMARK	121	46	180	68	JAPAN	12	35	34	96
SCHWEIZ	3	9	10	24	HONGKONG			1	11
OESTERREICH	89	32	92	39	AUSTRAL BUND	11	10	17	23
REP SUEDAFR	178	89	178	91	* 3702 10,33,39,43,49,73,79,83,89 LICHTEMPFINDLICHE FILME IN ROLLEN ODER STREIFEN, NICHT BELICHTET				
USA	24	28	42	62	EINFUHR	1197*	4560*	2153*	8232*
* 3701 10,83,85,87 LICHTEMPFINDLICHE PHOTOGRAPHISCHE PLATTEN UND PLANFILME, NICHT BELICHTET					EV	107	344	249	761
EINFUHR	1181*	3122*	2900*	8105*	LV	17	46	17	46
PV			3	12	PV	1	10	1	12
AUS LAGER	57	103	129	235	AUS LAGER	28	121	29	125
FRANKREICH	301	681	483	1126	FRANKREICH	204	1140	300	1665
BELG LUXEMB	475	1319	1569	4551	BELG LUXEMB	304	908	486	1568
ITALIEN	179	363	263	518	ITALIEN	328	985	554	1591
GROSSBRITANN	78	203	233	608	GROSSBRITANN	132	511	209	888
SCHWEIZ	11	48	18	74	SCHWEIZ	11	36	20	84
JUGOSLAWIEN	19	43	38	85	USA	218	952	581	2422
USA	103	438	277	1104	AUSFUHR	1510*	6754*	2974*	13271*
AUSFUHR	1540*	3341*	2766*	6127*	EV	47	109	117	268
EV	87	220	238	532	LV	10	24	15	39
LV	16	41	16	41	PV			1	10
FRANKREICH	453	839	679	1308	FRANKREICH	218	684	361	1165
BELG LUXEMB	41	100	69	164	BELG LUXEMB	235	920	417	1402
NIEDERLANDE	80	186	139	344	NIEDERLANDE	56	177	269	968
ITALIEN	149	386	239	660	ITALIEN	91	301	291	897
GROSSBRITANN	117	227	193	381	GROSSBRITANN	71	424	137	446
ISLAND	6	12	4	25	REP IRLAND			5	24
REP IRLAND	38	64	39	87	NORWEGEN	10	87	27	74
NORWEGEN	20	49	39	93	SCHWEDEN	40	312	107	114
SCHWEDEN	58	153	164	421	FINNLAND	4	25	126	133
FINNLAND	37	72	68	148	DAENEMARK	47	250	121	393
DAENEMARK	28	82	86	221	SCHWEIZ	131	900	165	1198
SCHWEIZ	99	228	173	384	OESTERREICH	67	377	131	709
OESTERREICH	41	98	105	235	PORTUGAL	11	29	22	56
SPANIEN	28	76	59	127	SPANIEN	14	74	24	113
GRIECHENLAND	15	28	17	33	GRIECHENLAND	6	39	14	68
TUERKEI	6	18	12	41	TUERKEI		6	9	27
ALGERIEN	14	27	33	104	UNGARN	9	37	9	44
REP SUEDAFR	99	172	179	315	BULGARIEN			1	10
USA	13	45	31	90	KANAR INSELN	2	16	3	36
MEXIKO	9	31	20	55	TUNESIEN	3	11	3	23
KOLUMBIEN		3	3	10	VAR	7	112	7	112
VENEZUELA	32	65	41	75	* 3702 10,33,39,43,49,73,79,83,89 LICHTEMPFINDLICHE FILME IN ROLLEN ODER STREIFEN, NICHT BELICHTET				
PERU		16	16	35	EINFUHR	1197*	4560*	2153*	8232*
BRASILIEN	17	55	18	57	EV	107	344	249	761
CHILE	12	46	16	53	LV	17	46	17	46
ARGENTINIEN	1	2	5	19	PV	1	10	1	12
LIBANON	17	29	31	56	AUS LAGER	28	121	29	125
IRAN			8	19	FRANKREICH	204	1140	300	1665
ISRAEL	3	10	18	37	BELG LUXEMB	304	908	486	1568
INDIEN	26	55	68	149	ITALIEN	328	985	554	1591
JAPAN	12	35	34	96	GROSSBRITANN	132	511	209	888
HONGKONG			1	11	SCHWEIZ	11	36	20	84
AUSTRAL BUND	11	10	17	23	USA	218	952	581	2422

1) Bei der Ein- und Ausfuhr von Filmen und Filmmaterial sind Dienstleistungskosten nicht enthalten.

Spezialhandel nach Waren

Wichtigste Herstellungs- und Verbrauchsländer	Februar 1965		Januar/Februar 1965		Wichtigste Herstellungs- und Verbrauchsländer	Februar 1965		Januar/Februar 1965	
	ds = 100 kg	1000 DM	ds = 100 kg	1000 DM		ds = 100 kg	1000 DM	ds = 100 kg	1000 DM
ELFENBEINK			1	10	THAILAND	185	112	490	300
NIGERIA	3	32	10	38	SUED VIETNAM	74	68	129	126
ANGOLA	9	22	10	41	MALAYSIA USW	29	16	122	85
KENIA	2	21	6	46	INDONESIEN	22	18	109	105
TANGANJIK	1	9	5	25	PHILIPPINEN	75	84	84	91
REP SUEDAFR	6	37	14	80	JAPAN	58	199	97	353
USA	54	259	112	549	TAIWAN	6	5	24	20
KANADA	4	16	7	28	HONGKONG	150	109	329	243
MEXIKO	17	67	50	151	AUSTRAL BUND	140	140	161	160
ND ANTILLEN	3	21	6	42	NEUSEELAND	27	23	135	127
VENEZUELA	30	93	40	130					
ECUADOR			4	13					
PERU	8	29	39	112					
BRASILIEN	28	113	29	114					
CHILE	21	87	24	112					
BOLIVIEN			3	12					
URUGUAY			7	43					
ARGENTINIEN	29	163	69	357					
ZYPERN			4	14					
IRAN	12	46	23	96					
ISRAEL	7	48	25	120					
KUWAIT	7	24	10	59					
ADEN	7	29	7	108					
PAKISTAN	13	38	10	101					
INDIEN	11	36	3	53					
THAILAND	11	21	2	47					
SUED VIETNAM	3	3	2	20					
MALAYSIA USW	3	3	2	19					
NORD KOREA	19	58	1	9					
SUED KOREA	12	39	1	9					
JAPAN	83	244	1	16					
HONGKONG	11	49	2	21					
AUSTRAL BUND			26	215					

* 3703 10,53,59			
LICHTEMPFFINDLICHE PAPIERE, KARTEN UND GEWEBE, AUCH BELICHTET, NICHT ENTWICKELT			
EINFUHR	2132*	2695*	4069* 5029*
AUS LAGER			1 2
FRANKREICH	257	185	427 282
BELG LUXEMB	727	1405	1853 2888
NIEDERLANDE	671	378	1294 712
ITALIEN	25	42	38 58
GROSSBRITANN	253	246	418 390
OSTERREICH	51	64	81 83
USA	139	358	239 593
AUSFUHR	7340*	7560*	15898* 16919*
EV	1597	1601	3365 3909
LV	44	14	107 34
FRANKREICH	621	693	1184 1435
BELG LUXEMB	478	447	625 630
NIEDERLANDE	372	454	899 977
ITALIEN	785	825	2440 2646
GROSSBRITANN	92	141	287 361
NORWEGEN	68	74	201 256
SCHWEDEN	411	411	887 891
FINNLAND	85	128	442 442
DAENEMARK	171	207	393 498
SCHWEIZ	243	372	818 1249
OSTERREICH	413	436	630 124
PORTUGAL	138	117	140 140
SPANIEN	49	61	127 127
GRIECHENLAND	150	108	429 366
TUERKEI	13	19	33 33
KANAR INSELN	23	17	31 31
ALGERIEN	2	5	7 7
TUNESIEN	3	4	4 4
LIBYEN	33	18	16 16
VAR	37	68	90 90
ELFENBEINK			10 10
GHANA	18	13	64 81
NIGERIA	146	121	234 200
ANGOLA	71	66	88 86
AETHIOPIEN			36 29
KENIA	9	9	51 52
MOSAMBIK	4	2	14 18
HADAGASKAR	1	2	13 19
SAMBIA			20 20
SUEDRHODES	24	25	33 32
REP SUEDAFR	110	114	201 193
USA	831	659	1310 1060
KANADA	67	77	259 226
MEXIKO	152	191	304 352
GUATEMALA	3	4	28 35
EL SALVADOR	6	5	27 27
NICARAGUA	16	18	29 29
DOMINIK REP	24	20	26 23
ND ANTILLEN	3	5	8 15
KOLUMBIEN	2	11	18 25
VENEZUELA	103	114	247 285
ECUADOR	29	24	56 42
PERU	163	124	303 211
BRASILIEN	22	38	72 81
CHILE	17	24	64 90
ARGENTINIEN			18 18
ZYPERN	6	5	24 24
LIBANON	133	113	157 134
IRAN	106	112	222 232
ISRAEL	28	26	85 85
SAUD ARABIEN	2	1	17 18
KUWAIT	44	24	64 42
BAHRAIN	3	2	11 13
PAKISTAN	51	41	145 108
INDIEN	27	23	80 83

* 3704 10,41,49			
LICHTEMPFFINDLICHE PHOTOGRAPHISCHE PLATTEN UND FILME, BELICHTET, NICHT ENTWICKELT			
EINFUHR	2*	31*	3* 50*
LV	2	8	3 19
AUSFUHR	1*	5*	3* 18*
LV			1 1
PV		1	1 10

* 3705 10,50,99			
PHOTOGRAPHISCHE PLATTEN UND FILME, ENTWICKELT			
EINFUHR	3*	65*	8* 140*
LV			1
BELG LUXEMB	1	7	3 33
SCHWEIZ	2	8	5 37
USA		18	3 33
AUSFUHR	21*	286*	33* 685*
LV		2	2
FRANKREICH	3	12	3 30
BELG LUXEMB	2	18	2 28
ITALIEN	3	34	4 48
SCHWEDEN		47	235
DAENEMARK		7	30
SCHWEIZ	7	55	13 98
OSTERREICH	3	28	4 4
GRIECHENLAND		6	20
USA	2	37	4 65

* 3706 41,49			
KINEMATOGRAPHISCHE FILME NUR MIT TONAUFZEICHNUNG, ENTWICKELT			
EINFUHR	1000 M 33*	62*	1000 M 67* 104*
IM GEM DZ	2		5
FRANKREICH	18	40	26 52
GROSSBRITANN	7	11	15 20
SCHWEIZ			10 12
AUSFUHR			8* 3*
IM GEM DZ			

* 3707 41,50,61,63,65,67			
ANDERE KINEMATOGRAPHISCHE FILME, ENTWICKELT, STUMMFILME UND TONFILME			
EINFUHR	1000 M 1060*	1400*	1000 M 2258* 2925*
IM GEM DZ	66		141
EV	6	1	7 2
LV	13	31	47 83
PV			4 3
AUS LAGER	15	36	51 115
FRANKREICH	127	149	232 293
NIEDERLANDE	17	39	32 68
ITALIEN	445	407	875 924
GROSSBRITANN	246	430	569 799
SCHWEDEN	13	18	22 39
FINNLAND	4	8	15 29
DAENEMARK	27	60	35 71
SCHWEIZ	5	10	47 68
OSTERREICH	11	21	30 43
SOVIETUNION	4	5	15 26
POLEN		1	5 5
UNGARN	8	19	9 31
USA	132	194	323 450

Spezialhandel nach Waren

Wichtigste Herstellungs- und Verbrauchslander	Februar 1965		Januar/Februar 1965		Wichtigste Herstellungs- und Verbrauchslander	Februar 1965		Januar/Februar 1965	
	ds = 100 kg	1000 DM	ds = 100 kg	1000 DM		ds = 100 kg	1000 DM	ds = 100 kg	1000 DM
AUSFUHR IM GEW DZ	1000 M		1000 M		* 3802 00				
EV	586*	513*	1361*	1117*	TIERISCHES SCHWARZ				
LV	35		87		EINFUHR	*	*	441*	17*
PV	148	139	381	380	NIEDERLANDE			139	10
FRANKREICH	6	7	24	19	AUSFUHR	88*	14*	385*	50*
BELG LUXEMB	4	4	40	33	FINNLAND			150	12
NIEDERLANDE	39	29	67	60	* 3803 10				
ITALIEN	6	6	26	16	AKTIVKOHLE				
SCHWEDEN	11	6	37	19	EINFUHR	1431*	198*	2205*	322*
DAENEMARK	15	11	38	28	FRANKREICH	257	50	539	98
SCHWEIZ	90	85	180	166	NIEDERLANDE	973	120	1460	194
OESTERREICH	196	122	455	271	AUSFUHR	1776*	312*	6541*	1165*
SPANIEN	40	39	105	116	FRANKREICH	268	52	525	100
JUGOSLAWIEN			14	14	BELG LUXEMB	101	17	234	70
GRIECHENLAND	26	17	46	23	ITALIEN	82	12	1092	279
SOHWJETUNION	8	21	8	21	REP IRLAND			200	38
USA	16	12	57	48	NORWEGEN	2	1	73	31
KANADA	15	19	18	23	FINNLAND	306	38	328	44
VR CHINA			15	18	SCHWEIZ	32	9	91	29
HONGKONG	5	6	35	46	OESTERREICH	70	15	245	37
					UNGARN	10	7	94	41
					USA	68	28	68	28
					MEXIKO			26	11
					VENEZUELA	400	38	2104	200
					IRAN	120	23	444	70
					PAKISTAN			177	17
					INDIEN	4	2	96	22
					PHILIPPINEN	50	23	302	42
					JAPAN			50	23
* 3708 00					* 3803 20,90				
CHEMISCHE ERZEUGN. ZU PHOTOGRAPHISCHEN ZWECKEN					AKTIVIERTE NATUERLICHE MINERALISCHE STOFFE				
EINFUHR	DZ		DZ		EINFUHR	12393*	940*	31388*	2782*
AUS LAGER	694*	486*	1687*	1096*	AUS LAGER	1489	71	3256	202
FRANKREICH	52	18	86	32	FRANKREICH	2220	105	5091	227
BELG LUXEMB	362	89	713	188	BELG LUXEMB	1518	72	3108	150
NIEDERLANDE	43	31	98	57	GROSSBRITANN	1422	385	3588	1254
GROSSBRITANN	131	280	287	594	TSCHECHOSLOW	600	15	900	23
USA	88	55	480	205	ALGERIEN			2350	41
AUSFUHR					USA	6354	352	16072	1076
FRANKREICH	220	70	850	250	AUSFUHR	61635*	2156*	109980*	3918*
BELG LUXEMB	139	47	226	77	FRANKREICH	1800	49	5060	159
NIEDERLANDE	297	99	680	231	BELG LUXEMB	2153	50	3695	93
ITALIEN	686	229	1344	462	NIEDERLANDE	5277	188	14052	519
GROSSBRITANN	63	25	196	72	ITALIEN	4390	183	10380	411
NORWEGEN	94	27	122	39	GROSSBRITANN	926	38	1781	82
SCHWEDEN	334	106	507	161	REP IRLAND	600	24	600	24
FINNLAND	65	17	252	79	NORWEGEN	300	11	439	39
DAENEMARK	124	37	244	75	SCHWEDEN	4360	124	8580	250
SCHWEIZ	409	116	619	182	FINNLAND	184	9	804	38
OESTERREICH	174	59	278	114	DAENEMARK	1670	34	4730	107
SPANIEN	89	25	181	49	SCHWEIZ	3804	69	9356	170
JUGOSLAWIEN	13	15	24	21	OESTERREICH	2266	60	4879	151
GRIECHENLAND	42	14	64	22	PORTUGAL	550	23	1071	46
VAR	25	23	36	30	SPANIEN	1400	60	1680	97
REP SUEDAFR	53	18	97	33	GRIECHENLAND	1530	61	2830	112
USA	8	14	38	35	TUERKEI	933	33	1316	48
MEXIKO	20	12	56	23	BULGARIEN			40	16
VENEZUELA	52	32	110	64	MAROKKO	900	38	1000	42
PERU	3	2	32	13	TUNESIEN			400	18
CHILE	3	4	35	21	UGANDA	600	24	730	29
IRAN	14	8	53	28	REP SUEDAFR	758	31	1534	79
ISRAEL	14	7	49	21	USA	408	17	733	30
PAKISTAN	7	3	49	21	MEXIKO	18500	653	18500	653
JAPAN	27	22	119	68	KOLUMBIEN			530	30
HONGKONG	14	6	45	28	VENEZUELA	400	17	600	26
AUSTRAL BUND	30	16	53	28	PERU	500	21	1500	64
					CHILE	200	9	440	24
					ARGENTINIEN	100	20	100	20
					IRAK	1000	37	1500	51
					IRAN	494	34	1489	83
					ISRAEL	200	8	600	23
					PAKISTAN	1129	49	1499	65
					INDIEN	345	23	2522	97
					INDONESIEN	2000	68	2000	68
					AUSTRAL BUND			350	14
* 3801 11,15,18,50					* 3804 10,30				
KUENSTLICHER UND KOLLOIDER GRAPHIT					AMMONIAKWASSER UND AUSGEBRAUCHTE GASREINIGUNGS-				
EINFUHR	7740*	415*	14778*	749*	MASSA AUS DER LEUCHTGASREINIGUNG				
FRANKREICH	2230	179	3586	298	EINFUHR	43369*	64*	65547*	94*
NIEDERLANDE	34	22	454	39	GROSSBRITANN	33326	54	47573	75
ITALIEN	1817	60	2460	81	AUSFUHR	*	*	*	*
GROSSBRITANN	2572	105	3087	132					
SCHWEIZ	307	17	411	26					
OESTERREICH	646	21	1247	40					
USA	9	6	35	29					
KANADA			1736	58					
VR CHINA			1010	32					
AUSFUHR	5512*	217*	13378*	558*					
FRANKREICH	56	3	651	39					
BELG LUXEMB	681	29	2263	96					
ITALIEN	2242	71	4289	137					
NORWEGEN	714	27	1941	74					
SCHWEDEN	603	32	1918	97					
DAENEMARK	202	9	503	20					
SCHWEIZ	663	26	1059	50					
INDIEN			325	10					

Kapitel 38

Verschiedene Erzeugnisse der chemischen Industrie

Spezialhandel nach Waren

Wichtigste Herstellungs- und Verbrauchsländer	Februar 1965		Januar/Februar 1965		Wichtigste Herstellungs- und Verbrauchsländer	Februar 1965		Januar/Februar 1965	
	ds = 100 kg	1000 DM	ds = 100 kg	1000 DM		ds = 100 kg	1000 DM	ds = 100 kg	1000 DM
* 3805 10,50					* 3809 10,40,50,90				
TALLOEL					HOLZTEERE, HOLZTEEROELE, KREOSOT, HOLZGEIST, ACETONOEL				
EINFUHR	9281*	303*	21546*	708*	EINFUHR	605*	32*	1443*	75*
LV AUS LAGER	51	2	146 196	24 5	AUS LAGER	20	1	20	1
SCHWEDEN	8613	269	19917	624	SCHWEDEN	485	25	787	39
POLEN			560	15	USA	20	1	419	22
USA	126	19	272	37	AUSFUHR	10*	7*	115*	36*
AUSFUHR	*	*	570*	38*	SUED KOREA			20	15
EV			51	4					
VENEZUELA			519	34					
* 3806 10,90					* 3810 10,30,90				
SULFITABLAUGEN					PFLANZLICHE PECHE ALLER ART, BRAUERPECH UND AENNLICHE ZUBEREITUNGEN				
EINFUHR	10475*	233*	19501*	437*	EINFUHR	1974*	41*	3191*	65*
NORWEGEN	4808	99	10314	214	SCHWEDEN	1809	35	2772	53
SCHWEDEN	5467	128	8637	203	AUSFUHR	609*	25*	1006*	53*
AUSFUHR	4191*	101*	7629*	224*					
FRANKREICH	494	10	1122	22					
BELG LUXEMB	416	8	952	21					
ITALIEN	2327	38	3306	60					
VENEZUELA	194	8	271	48					
PAKISTAN	5	3	248	14					
* 3807 10,20,30					* 3811 01,11,21,29,30,40				
TERPENTINOEL					SCHWEFELBAENDER DESINFEKTIONS-, KONSERVIERUNGS-, HOLZSCHUTZ- UND MOTTENSCHUTZMITTEL				
EINFUHR	6786*	294*	16370*	646*	EINFUHR	322*	190*	726*	366*
AUS LAGER	2702	117	5743	228	FRANKREICH	105	29	128	42
SCHWEDEN	2661	57	7316	146	NIEDERLANDE	65	31	97	41
FINNLAND			514	20	GROSSBRITANN	48	45	145	71
PORTUGAL	732	49	1324	87	SCHWEDEN			100	19
SOWJETUNION	1220	69	1980	112	SCHWEIZ	77	76	159	163
POLEN	138	9	338	22	USA	27	8	94	27
USA	1035	69	1715	109	AUSFUHR	5043*	1493*	7816*	2563*
VR CHINA	460	31	2182	132	FRANKREICH	266	42	555	147
AUSFUHR	1148*	72*	2231*	138*	BELG LUXEMB	186	136	249	293
ITALIEN	771	45	1580	91	NIEDERLANDE	173	67	430	146
					ITALIEN	399	88	480	151
					GROSSBRITANN	126	135	170	142
					NORWEGEN	320	112	485	191
					SCHWEDEN	401	179	737	293
					DAENEMARK	43	61	146	133
					SCHWEIZ	409	134	603	197
					OESTERREICH	206	81	316	160
					PORTUGAL	15	5	39	18
					SPANIEN	25	17	137	54
					JUGOSLAWIEN	26	35	26	35
					NIGERIA	180	12	332	23
					KAMERUN			35	18
					KONGO LEO	66	23	80	26
					USA	1	1	15	17
					KOLUMBIEN	119	34	129	35
					IRAK			25	11
					PAKISTAN	28	11	54	21
					THAILAND			30	16
					JAPAN	629	128	643	140
					HONGKONG	850	46	1000	56
* 3807 40,50,90					* 3811 07,09,61,71,80,91				
ANDERE TERPENTINHALTIGE LOESUNGSMITTEL AUS DER DESTILLATION DER NADELHOELZER UND DGL.					INSECTICIDE, FUNGICIDE, HERBICIDE UND DGL.				
EINFUHR	2325*	167*	4719*	296*	EINFUHR	4020*	2139*	13710*	8610*
AUS LAGER	1231	72	2951	141	LV AUS LAGER			46 3	82 3
FRANKREICH	150	16	450	47	FRANKREICH	1711	926	6094	3034
USA	2175	151	4269	249	NIEDERLANDE	906	573	1861	843
AUSFUHR	202*	25*	410*	36*	ITALIEN	20	11	501	267
ITALIEN	33	5	223	15	GROSSBRITANN	359	231	431	260
					SCHWEDEN	74	16	97	29
					DAENEMARK	366	214	539	267
					SCHWEIZ	582	101	1202	390
					USA	36	62	3176	3218
					AUSFUHR	72261*	29758*	139730*	56399*
					EV	18056	6065	33258	12137
					LV			5	1
					FRANKREICH	5542	2311	12844	4644
					BELG LUXEMB	1890	1265	3268	2697
					NIEDERLANDE	2227	1324	5259	3259
					ITALIEN	6528	1529	14514	2921
					GROSSBRITANN	1163	808	1744	1370
					REP IRLAND	248	580	280	596
					NORWEGEN	407	79	665	118
					SCHWEDEN	1895	416	3001	647
					FINNLAND	512	328	2041	989
					DAENEMARK	1231	703	2336	1163
					SCHWEIZ	1266	713	2684	1248
					OESTERREICH	626	337	1753	960
					PORTUGAL	5231	475	6081	665
					SPANIEN	1150	261	1791	492
* 3808 10,20,30,40,51,59,70,99									
KOLOPHONIUM, HARZSAEUREN, IHRE DERIVATE (AUSGEN. HARZESTER AUS 3905), LEICHTE U. SCHWERE HARZOELE									
EINFUHR	35576*	2862*	97590*	8107*					
EV AUS LAGER	1453	158	328 6287	49 505					
FRANKREICH	899	74	1726	141					
NIEDERLANDE	4389	324	8109	601					
SCHWEDEN	407	38	1066	100					
FINNLAND	441	30	1341	91					
PORTUGAL	21390	1728	42278	3401					
SPANIEN	1359	109	2563	207					
GRIECHENLAND	902	68	1590	119					
POLEN	724	54	1386	104					
USA	4115	353	35881	3208					
MEXIKO	950	84	950	84					
VR CHINA			700	51					
AUSFUHR	4814*	612*	9330*	1157*					
EV	3341	491	6070	896					
NIEDERLANDE	373	28	799	56					
ITALIEN			407	35					
GROSSBRITANN			612	41					
SCHWEDEN			201	21					
OESTERREICH	501	32	283	38					
RUMAENIEN	3341	491	6070	896					

Spezialhandel nach Waren

Wichtigste Herstellungs- und Verbrauchsländer	Februar 1965		Januar/Februar 1965		Wichtigste Herstellungs- und Verbrauchsländer	Februar 1965		Januar/Februar 1965	
	ds = 100 kg	1000 DM	ds = 100 kg	1000 DM		ds = 100 kg	1000 DM	ds = 100 kg	1000 DM
GRIECHENLAND	466	401	1699	632	* 3813 20,50,70,91 HILFSMITTEL ZUM SCHWEISSEN ODER LOETEN EINFUHR 5961* 710* 10743* 1323* LV 597 58 597 58 FRANKREICH 463 35 849 69 NIEDERLANDE 71 29 154 46 GROSSBRITANN 24 29 46 40 SCHWEDEN 1947 184 3384 303 SCHWEIZ 3381 414 6044 792 USA 5 11 70 39 AUSFUHR 3014* 507* 6589* 1166* EV 49 6 10 1 PV 49 6 94 10 FRANKREICH 49 27 145 44 BELG LUXEMB 300 39 502 82 NIEDERLANDE 248 52 398 89 ITALIEN 12 8 137 26 GROSSBRITANN 3 2 185 22 NORWEGEN 1 1 34 12 SCHWEDEN 252 35 300 49 DAENEMARK 72 23 575 154 SCHWEIZ 344 61 767 122 OESTERREICH 255 37 557 73 PORTUGAL 46 7 163 20 GRIECHENLAND 173 18 268 34 RUMAENIEN 35 25 35 25 VAR 192 22 192 22 LIBERIA 2 1 475 123 USA 1 1 211 22 MEXIKO 202 35 402 69 ARGENTINIEN 1 1 168 20 ISRAEL 1 1 138 15 PAKISTAN 621 72 621 72				
TUERKEI	530	104	699	186					
SOWJETUNION	2500	1250	7500	3750					
POLEN	600	342	1147	1147					
TSCHECHOSLOW	1580	1834	1811	2056					
UNGARN	452	184	584	276					
RUMAENIEN	3851	219	7125	438					
BULGARIEN	1500	695	1800	695					
KANAK INSELN	528	388	1200	528					
MAROKKO	150	150	1742	230					
ALGERIEN	150	75	249	71					
TUNESIEN	200	34	200	24					
VAR	1628	1123	1632	1124					
SUDAN	40	41	42	42					
ELFENBEINK	22	23	22	22					
NIGERIA	10	9	87	97					
KAMERUN			28	30					
SPAN GUINEA	50	47	50	47					
KONGO LEO	4	4	37	25					
ANGOLA	3	10	123	50					
KENIA	965	331	2667	776					
MAURITIUS	200	54	579	123					
MOSAMBIK	124	49	130	54					
REP SUEDAFR	401	288	766	518					
USA	405	236	495	314					
MEXIKO	3309	1663	6577	3447					
GUATEMALA	1549	659	2729	1171					
NICARAGUA	35	12	102	46					
COSTA RICA	163	66	200	83					
PANAMA O K	52	22	53	24					
KOLUMBIEN	624	355	1060	566					
VENEZUELA	1201	306	2444	639					
ECUADOR	1013	559	1721	897					
PERU	495	238	661	319					
BRASILTIEN	1574	1155	1748	1224					
CHILE	50	26	981	359					
URUGUAY	10	5	103	75					
ARGENTINIEN	97	87	219	191					
LIBANON	136	92	161	97					
SYRIEN	539	33	542	36					
IRAK	23	26	46	43					
IRAN	1192	657	1722	888					
ISRAEL	600	301	583	397					
JORDANIEN	44	20	114	26					
PAKISTAN	1263	519	7483	3518					
INDIEN	107	73	109	82					
THAILAND	1819	358	2156	478					
KAMBODSCHA	65	21	86	33					
MALAYSIA USM	1280	220	2388	480					
INDONESIEN	149	48	859	330					
PHILIPPINEN	202	77	202	77					
VR CHINA	3906	1699	5713	2803					
SUED KOREA	1287	646	1893	1027					
JAPAN	511	72	3063	428					
TAIWAN	589	337	1292	672					
AUSTRAL BUND	760	210	1153	359					
NEUSEELAND	91	14	152	50					
* 3812 12,14,19,32,34,39,60					* 3814 11,19				
ZURICHTEMITTEL UND DGL.FUER DIE SPINNSTOFF-, LEDER-UND ANDERE INDUSTRIEN					ADDITIVES FUER SCHMIEROLE UND-MITTEL				
EINFUHR	731*	147*	1143*	214*	EINFUHR	18691*	3871*	35483*	7309*
FRANKREICH	23	12	47	24	EV	1462	257	3362	580
NIEDERLANDE	477	52	779	78	LV	219	39	219	39
ITALIEN	14	24	14	24	AUS LAGER	9337	1849	16277	3140
SCHWEIZ	100	26	160	49	FRANKREICH	12969	2785	20407	4341
USA	110	30	110	31	BELG LUXEMB	564	104	723	154
AUSFUHR	9606*	1948*	18668*	3760*	ITALIEN	12	10	44	39
EV	2393	269	4350	465	GROSSBRITANN	3128	638	6779	1338
FRANKREICH	498	148	1149	336	USA	2018	334	7524	1434
BELG LUXEMB	866	110	1248	181	AUSFUHR	3159*	711*	7326*	1619*
NIEDERLANDE	918	166	1516	328	LV	308	31	821	84
ITALIEN	1705	246	2631	422	FRANKREICH	563	145	567	146
GROSSBRITANN	82	24	369	72	BELG LUXEMB	368	82	1374	331
NORWEGEN	78	17	166	44	NIEDERLANDE	305	84	582	159
SCHWEDEN	670	104	1226	232	ITALIEN	626	98	1796	284
FINNLAND	274	36	379	64	GROSSBRITANN	155	35	883	185
DAENEMARK	232	40	703	87	DAENEMARK	88	28	326	88
SCHWEIZ	949	166	1926	352	SCHWEIZ	106	30	116	41
OESTERREICH	549	134	1024	249	OESTERREICH	119	30	129	31
PORTUGAL	237	46	274	51	RUMAENIEN	100	29	170	50
SPANIEN	177	47	584	135	ALBANIEN			100	24
GRIECHENLAND	225	31	348	49	REP SUEDAFR			132	35
TUERKEI	21	7	105	20	INDIEN			30	10
POLEN	144	94	144	64	JAPAN	245	51	580	120
TSCHECHOSLOW	73	41	91	44	AUSTRAL BUND	228	59	228	59
UNGARN	5	3	64	21	* 3814 51				
RUMAENIEN	230	51	280	79	AETHYLFLUID				
BULGARIEN			34	30	EINFUHR	12193*	3212*	23185*	6050*
SUDAN	245	29	735	87	FRANKREICH	2460	655	5060	1336
EL SALVADOR	133	36	216	54	NIEDERLANDE	611	167	1427	378
PERU			116	14	ITALIEN	1841	472	4097	1048
BRASILTIEN			75	23	GROSSBRITANN	7281	1918	12234	3189
CHILE	21	6	78	23	USA			367	105
ARGENTINIEN	22	4	63	24	AUSFUHR	482*	123*	2030*	531*
LIBANON	44	20	240	78	ITALIEN			220	56
IRAN	104	20	439	139	FINNLAND			490	120
ISRAEL	16	5	119	38	OESTERREICH			73	19
PAKISTAN	53	1	137	28	UNGARN	333	85	1098	290
THAILAND	58	63	67	66	RUMAENIEN	149	38	149	38
PHILIPPINEN	139	36	201	57	* 3814 59				
JAPAN	226	75	195	105	ANDERE ADDITIVES FUER ANDERE MINERALOLEE				
AUSTRAL BUND	136	23	222	47	EINFUHR	2446*	767*	4653*	1485*
					AUS LAGER	100	42	164	58
					FRANKREICH	1183	401	2123	730
					BELG LUXEMB	91	20	336	74
					NIEDERLANDE	101	19	304	90

Spezialhandel nach Waren

Wichtigste Herstellungs- und Verbrauchsländer	Februar 1965		Januar/Februar 1965		Wichtigste Herstellungs- und Verbrauchsländer	Februar 1965		Januar/Februar 1965	
	dz = 100 kg	1000 DM	dz = 100 kg	1000 DM		dz = 100 kg	1000 DM	dz = 100 kg	1000 DM
* 3815 00					* 3819 03,05,07,08,12,14,16,18,91				
ZUSAMMENGESETZTE VULKANISATIONSBSCHLEUNIGER					UNVERMISCHTE ERZEUGNISSE UND RUECKSTAENDE DER CHEMISCHEN INDUSTRIE USW.				
EINFUHR	149*	63*	261*	111*	EINFUHR	22330*	2167*	39250*	4001*
AUS LAGER	5	8	9	12	EV	107	12	433	49
FRANKREICH	42	15	62	22	LV	335	97	335	97
ITALIEN	37	18	107	47	PV				1
AUSFUHR	2266*	692*	3822*	1224*	AUS LAGER	172	60	553	164
* 3816 00					FRANKREICH 10282 765 11962 1093				
ZUBEREITETE NAEHRSUBSTRATE ZUM ZUECHTEN VON MIKROBENKULTUREN					BELG LUXEMB 1922 103 3833 238				
EINFUHR	4*	35*	21*	102*	NIEDERLANDE 773 135 1304 186				
AUS LAGER		1		1	ITALIEN 691 32 3575 67				
USA	3	27	19	90	GROSSBRITANN 1528 247 4745 628				
AUSFUHR		2*		3*	NORWEGEN 14 10 147 24				
* 3817 00					SCHWEDEN 1421 121 2342 239				
GEMISCHE UND LADUNGEN FUER FEUERLOESCHGERAETE					SCHWEIZ 424 246 703 434				
EINFUHR	120*	13*	250*	32*	OESTERREICH 1052 67 4308 249				
GROSSBRITANN	12	3	42	15	RUMAENIEN 887 60 1061 72				
AUSFUHR	3017*	311*	7358*	703*	USA 2877 352 4740 731				
* 3818 00					AUSFUHR 19228* 2450* 47173* 5690*				
ZUSAMMENGESETZTE LOESUNGS-U. VERDUENNUNGSMITTEL					EV 828 240 2756 741				
EINFUHR	7624*	710*	17564*	1626*	LV 161 112 226 148				
AUS LAGER	3	1	10	3	PV				1
FRANKREICH	41	4	164	17	FRANKREICH 4486 308 15733 903				
NIEDERLANDE	647	81	871	119	BELG LUXEMB 1627 145 2356 269				
SCHWEIZ	115	23	227	49	NIEDERLANDE 865 117 2287 302				
USA	6694	584	16100	1414	ITALIEN 2305 227 4342 446				
AUSFUHR	5418*	870*	10524*	1633*	GROSSBRITANN 1219 134 3718 401				
EV	657	45	2626	208	NORWEGEN 272 24 541 46				
PV	285	28	560	58	SCHWEDEN 390 126 1585 438				
* 3819 24					FINNLAND 60 7 207 30				
FEUERFESTE MOERTEL UND MASEN					DAENEMARK 156 23 454 94				
EINFUHR	8676*	389*	21124*	924*	SCHWEIZ 1798 588 4623 1366				
EV					OESTERREICH 649 70 758 104				
AUS LAGER	29	3	10	3	PORTUGAL 119 14 351 35				
FRANKREICH	2018	99	4210	199	SPANIEN 310 43 477 66				
BELG LUXEMB	821	12	1930	29	JUGOSLAWIEN 471 57 1103 149				
NIEDERLANDE	166	24	438	49	TUERKEI 561 97 891 128				
GROSSBRITANN	364	18	1525	81	POLEN 1603 126 1733 166				
REP IRLAND	2032	93	2939	135	ELFENBEINK 318 33 48 12				
SCHWEDEN	641	24	1241	43	REP SUEDAFR 251 56 375 41				
OESTERREICH	2067	98	6921	288	USA 251 56 455 115				
USA	172	16	1061	87	PANAMA O K 9 2 180 13				
AUSFUHR	76266*	1739*	150653*	3398*	PERU 54 9 213 29				
FRANKREICH	20203	371	45768	672	BRASILIEN 10 2 150 26				
BELG LUXEMB	12550	245	22829	536	ARGENTINIEN 10 1 139 23				
NIEDERLANDE	6955	105	12402	213	SYRIEN 10 1 410 24				
ITALIEN	7719	174	17466	382	IRAN 132 16 1155 84				
SCHWEDEN	2334	74	5774	178	ISRAEL 156 18 185 24				
FINNLAND	2595	25	2878	35	PAKISTAN 144 18 285 39				
DAENEMARK	3212	34	6172	64	INDIEN 57 6 248 19				
SCHWEIZ	7095	154	12780	294	INDONESIEN 100 35 100 35				
OESTERREICH	8569	166	14053	318	PHILIPPINIEN 120 10 270 22				
PORTUGAL	240	8	386	34	AUSTRAL BUND 298 30 704 74				
TUERKEI	131	73	137	74					
SONJETUNION			224	45					
POLEN			110	15					
MAROKKO			260	25					
VAR			1990	23					
TANGANJIKA	147	20	147	20					
KANADA	398	25	398	25					
MEXIKO			467	49					
PAKISTAN	379	37	878	58					
INDIEN	1152	95	1541	113					

Spezialhandel nach Waren

Wichtigste Herstellungs- und Verbrauchsländer	Februar 1965		Januar/Februar 1965		Wichtigste Herstellungs- und Verbrauchsländer	Februar 1965		Januar/Februar 1965	
	ds = 100 kg	1000 DM	ds = 100 kg	1000 DM		ds = 100 kg	1000 DM	ds = 100 kg	1000 DM
* 3819 26,31,32,36,72,74	ABSORBENTIEN, EMULGIERMITTEL, REAGENTIEN, PHARMAZIEUTISCHE ZUBEREITUNGEN, VITAMIN-ZUBEREITUNGEN, ZUBEREITUNGEN FUER DIE LEBENS- ODER FUTTERMITTELINDUSTRIE				AUSFUHR				
EINFUHR	2057*	1271*	4723*	2884*	EV	15929*	3227*	37627*	7721*
EV					PV	3637	609	7657	1288
AUS LAGER	156	66	298	116	FRANKREICH	637	144	2090	459
FRANKREICH	16	37	93	86	BELG LUXEMB	731	131	1708	306
BELG LUXEMB	537	233	694	299	NIEDERLANDE	1832	323	3153	557
NIEDERLANDE	188	71	319	156	ITALIEN	2279	375	4403	753
ITALIEN	8	55	21	116	GROSSBRITANN	895	165	2231	431
GROSSBRITANN	95	68	145	132	REP IRLAND	85	23	221	44
NORWEGEN	24	16	47	33	NORWEGEN	159	27	476	100
SCHWEDEN	104	35	209	75	SCHWEDEN	773	125	1142	193
DAENEMARK	903	288	1506	482	FINNLAND	160	30	311	64
SCHWEIZ	73	211	103	326	DAENEMARK	295	55	692	111
USA	55	243	1529	1158	SCHWEIZ	1178	186	2877	434
AUSFUHR	18922*	2772*	32116*	5341*	OESTERREICH	571	98	1070	212
EV	291	133	1099	452	PORTUGAL	142	24	1037	161
FRANKREICH	924	368	2162	828	REP IRLAND	174	29	969	179
BELG LUXEMB	500	135	1065	285	JUGOSLAWIEN	56	14	191	52
NIEDERLANDE	891	238	2093	561	GRIECHENLAND	121	28	269	62
ITALIEN	1549	500	2504	780	TUERKEI	404	80	871	183
GROSSBRITANN	607	132	944	248	POLEN	598	131	627	140
NORWEGEN	580	55	793	76	TSCHECHOSLOW	46	33	73	42
SCHWEDEN	2634	111	4836	204	UNGARN	155	45	305	90
FINNLAND	275	33	458	75	RUMAENIEN	62	16	82	30
DAENEMARK	8278	208	11708	285	MAROKKO	88	16	205	44
SCHWEIZ	342	141	736	312	VAR	848	284	1323	458
OESTERREICH	256	134	666	282	AETHIOPIEN	11	5	51	16
PORTUGAL	79	35	176	75	REP SUEDAFR	15	14	116	29
SPANIEN	212	43	464	94	USA	355	59	497	85
JUGOSLAWIEN	419	72	569	98	KANADA	1055	165	1131	180
GRIECHENLAND	56	16	73	26	MEXIKO	45	14	96	24
TUERKEI	95	39	110	45	GUATEMALA	27	6	85	19
UNGARN		11	12	26	EL SALVADOR	10	2	25	11
BULGARIEN	131	76	138	96	KOLUMBIEN	155	63	146	37
MAROKKO			67	26	VENEZUELA	66	20	146	37
NIGERIA	12	7	65	31	ECUADOR	13	3	164	16
REP SUEDAFR	87	48	104	62	PERU	156	36	323	65
USA	268	127	389	172	BRASILIEN	12	6	266	46
KANADA	3	5	8	30	CHILE	163	59	379	121
MEXIKO	90	15	92	20	BOLIVIEN			20	13
EL SALVADOR	10	1	20	31	URUGUAY	21	6	226	48
VENEZUELA	90	34	210	70	ARGENTINIEN	154	31	310	71
PERU	11	7	158	35	LIBANON	4	2	58	13
BRASILIEN	5	3	29	15	SYRIEN	3	2	402	97
CHILE	54	27	163	55	IRAN	210	55	755	217
ARGENTINIEN	151	28	204	38	ISRAEL	107	29	286	57
IRAN	8	3	226	77	PAKISTAN	154	40	494	120
ISRAEL	8	7	66	24	INDIEN	175	37	227	118
JAPAN	75	16	98	43	SUED VIETNAM			79	13
AUSTRAL BUND	15	3	256	58	PHILIPPINEN	24	9	319	76
					VR CHINA			400	146
					SUED KOREA	60	20	1715	326
					JAPAN	237	53	987	221
					HONGKONG	120	45	755	174
					AUSTRAL BUND	44	13	180	39
					NEUSEELAND			61	12
* 3819 28,34,38,53,78	ELEKTRODENMASSEN, SEGERKEGEL, PORZELLANMASSEN, GRAPHITIERTE KOHLEN, FRISCHBETON UND AEHNL. MISCHUNGEN AUS NATURPRODUKTEN				* 3819 52,54,55,57,58,61				
EINFUHR	6221*	246*	8257*	395*	BAUTENSCHUTZMITTEL, FLOTATIONSMITTEL, GIESSEREI-HILFSMITTEL, HILFSMITTEL FUER DIE GALVANOTECHNIK, GEFRIERSCHUTZMITTEL				
FRANKREICH	4953	236	5031	346	EINFUHR	4132*	477*	8611*	1011*
KANADA			1515	21	LV			90	9
AUSFUHR	20934*	927*	41309*	1773*	PV	200	30	803	88
FRANKREICH	957	48	2228	107	FRANKREICH	2226	210	4428	419
BELG LUXEMB	251	20	1312	50	BELG LUXEMB	11	1	415	42
NIEDERLANDE	17730	466	28216	705	NIEDERLANDE	1329	60	2503	163
ITALIEN	181	25	1376	106	GROSSBRITANN	369	120	804	194
GROSSBRITANN	11	21	19	30	SCHWEDEN	18	4	40	16
NORWEGEN	508	29	709	37	SCHWEIZ	123	11	244	22
SCHWEDEN	54	4	281	16	USA	34	62	124	139
FINNLAND	80	12	196	20	AUSFUHR	35360*	2692*	72131*	5667*
SCHWEIZ	50	21	510	49	EV	1313	134	2995	307
OESTERREICH	693	25	1843	62	FRANKREICH	4111	259	7793	486
JUGOSLAWIEN	10	16	17	26	BELG LUXEMB	2742	181	6358	397
POLEN	44	69	158	86	NIEDERLANDE	6166	338	10996	688
UNGARN	103	20	103	20	ITALIEN	3648	353	6930	690
VAR			8	14	GROSSBRITANN	2931	133	5102	284
NIGERIA			180	11	NORWEGEN	794	77	1030	109
USA	3	8	3527	193	SCHWEDEN	2193	120	8893	394
MEXIKO	10	12	48	36	FINNLAND	1407	101	3129	253
BRASILIEN	30	31	39	42	DAENEMARK	1137	93	2279	217
INDIEN	9	11	19	24	SCHWEIZ	2270	205	4672	404
JAPAN	14	17	21	27	OESTERREICH	759	83	2322	216
					PORTUGAL	26	9	176	39
					SPANIEN	1665	80	2214	119
					GRIECHENLAND	327	41	403	51
					TUERKEI	6	6	175	43
					TSCHECHOSLOW	23	38	29	42
					UNGARN	2	8	23	24
					REP SUEDAFR	31	11	164	75
					USA	502	27	517	43
					KANADA			300	44
					PERU	22	2	82	12
					BRASILIEN			620	28
					LIBANON	87	11	118	30
					IRAK	250	30	250	30
					IRAN	31	11	51	23
					SAUD ARABIEN			2400	356
					PAKISTAN	42	18	46	20
					INDIEN	110	16	16	10
					MALAYSIA USW	1748	23	110	24
					JAPAN	1814	71	2150	86
					TAIWAN			1814	272
					HONGKONG	34	26	35	33
					AUSTRAL BUND	1	1	175	24
					NEUSEELAND			112	10
* 3819 42,43,46	HILFSMITTEL FUER DIE SPINNSTOFF-, LEDER- UND PAPIERINDUSTRIE								
EINFUHR	1157*	281*	2179*	551*					
AUS LAGER	58	20	60	21					
FRANKREICH	28	6	94	36					
NIEDERLANDE	527	150	1139	316					
SCHWEIZ	393	85	661	139					
USA	80	28	126	42					

Spezialhandel nach Waren

Wichtigste Herstellungs- und Verbrauchsländer	Februar 1965		Januar/Februar 1965		Wichtigste Herstellungs- und Verbrauchsländer	Februar 1965		Januar/Februar 1965	
	da = 100 kg	1000 DM	da = 100 kg	1000 DM		da = 100 kg	1000 DM	da = 100 kg	1000 DM

ABSCHNITT VII

Kunststoffe, Zelluloseäther und -ester und Waren daraus;
Kautschuk (Naturkautschuk, synthetischer Kautschuk und Faktis) und Kautschukwaren

Kapitel 39					BRIT GUAYANA				
Kunststoffe, Zelluloseäther und -ester und Waren daraus					PERU				
* 3910 30					CHILE				
IONENAUSTAUSCHER AUS ERZEUGNISSEN D. TARIFNR. 3901					BOLIVIEN				
EINFUHR					URUGUAY				
FRANKREICH					ZYPERN				
USA					LIBANON				
AUSFUHR UNTER 3920 30					IRAN				
					ISRAEL				
					JORDANIEN				
					SAUD ARABIEN				
					KUWAIT				
					MASKAT OMAN				
					ADEN				
					PAKISTAN				
					INDIEN				
					MALAYSIA USW				
					JAPAN				
					TAIWAN				
					HONGKONG				
					AUSTRAL BUND				
					NEUSEELAND				
* 3910 60					* 3912 11,12,13,19,31,32,33,35,39,61,62,69,70				
KLEBEBAENDER AUS ERZEUGNISSEN DER TARIFNR. 3901					HARNSTOFFHARZE				
EINFUHR					EINFUHR				
NIEDERLANDE					LV				
DAENEMARK					AUS LAGER				
AUSFUHR					FRANKREICH				
PV					BELG LUXEMB				
FRANKREICH					NIEDERLANDE				
BELG LUXEMB					ITALIEN				
GROSSBRITANN					GROSSBRITANN				
SCHWEDEN					NORWEGEN				
SCHWEIZ					SCHWEDEN				
USA					FINNLAND				
KANADA					DAENEMARK				
					SCHWEIZ				
					OESTERREICH				
					TSCHECHOSLOW				
					USA				
* 3911 23,25,29,62,69,70					AUSFUHR				
PHENOPLASTE					EV				
EINFUHR					PV				
EV					FRANKREICH				
AUS LAGER					BELG LUXEMB				
FRANKREICH					NIEDERLANDE				
BELG LUXEMB					ITALIEN				
NIEDERLANDE					GROSSBRITANN				
ITALIEN					SCHWEDEN				
GROSSBRITANN					DAENEMARK				
SCHWEDEN					SCHWEIZ				
DAENEMARK					OESTERREICH				
SCHWEIZ					TSCHECHOSLOW				
OESTERREICH					USA				
TSCHECHOSLOW					AUSFUHR				
USA					EV				
					PV				
					FRANKREICH				
					BELG LUXEMB				
					NIEDERLANDE				
					ITALIEN				
					GROSSBRITANN				
					ISLAND				
					NORWEGEN				
					SCHWEDEN				
					FINNLAND				
					DAENEMARK				
					SCHWEIZ				
					OESTERREICH				
					PORTUGAL				
					SPANIEN				
					JUGOSLAWIEN				
					GRIECHENLAND				
					TUERKEI				
					POLEN				
					TSCHECHOSLOW				
					RUMAENIEN				
					BULGARIEN				
					VAR				
					ELFENBEINK				
					NIGERIA				
					SOMALIKUESTE				
					MAURITIUS				
					REP SUEDAFR				
					MEXIKO				
					REP HONDURAS				
					JAMAIKA				
					* 3913 12,13,19,32,33,35,39,62,69,70				
					ANDERE AMINOPLASTE				
					EINFUHR				
					EV				
					AUS LAGER				

Spezialhandel nach Waren

Wichtigste Herstellungs- und Verbrauchsländer	Februar 1965		Januar/Februar 1965		Wichtigste Herstellungs- und Verbrauchsländer	Februar 1965		Januar/Februar 1965	
	ds = 100 kg	1000 DM	ds = 100 kg	1000 DM		ds = 100 kg	1000 DM	ds = 100 kg	1000 DM
* 3920 60									
KLEBEBAENDER AUS ERZEUGNISSEN DER TARIFNR. 3902									
EINFUHR	193*	274*	332*	417*					
LV	2	1	2	1					
GROSSBRITANN	13	32	26	44	FRANKREICH	495	91	559	107
DAENEMARK	105	97	210	195	BELG LUXEMB	473	108	1294	205
OESTERREICH	44	55	52	64	NIEDERLANDE	975	217	2098	410
USA	9	71	18	85	ITALIEN	1209	229	2538	439
AUSFUHR	240*	318*	546*	663*	GROSSBRITANN	87	46	805	147
EV			15	13	NORWEGEN			31	30
FRANKREICH	13	24	29	48	SCHWEDEN	545	53	1215	160
BELG LUXEMB	9	15	67	69	DAENEMARK	319	119	656	209
NIEDERLANDE	19	19	45	48	SCHWEIZ	60	39	219	85
GROSSBRITANN	17	27	35	43	OESTERREICH	210	22	540	25
SCHWEDEN	30	33	79	97	USA	346	68	1678	456
DAENEMARK	7	6	20	19	KANADA	14	15	44	50
SCHWEIZ	64	75	104	123	JAPAN			100	13
OESTERREICH	5	5	20	19					
MEXIKO	7	9	18	22					
AUSTRAL BUND	20	25	26	32					
* 3921 25,26									
POLYAETHYLEN, PRESS-UND SPRITZMASSEN									
EINFUHR	35038*	4747*	62866*	8979*	AUSFUHR	2539*	668*	5958*	1554*
EV	1123	225	5148	1302	EV	83	24	271	49
LV	645	97	645	97	LV	19	3	41	8
AUS LAGER	2152	258	4511	552	PV	12	4	20	15
FRANKREICH	2243	276	3953	498	FRANKREICH	46	22	237	81
BELG LUXEMB	2914	399	4619	633	BELG LUXEMB	630	35	1483	117
NIEDERLANDE	5145	845	9790	1566	NIEDERLANDE	475	167	1161	358
ITALIEN	7591	984	11948	1546	ITALIEN	375	50	659	92
GROSSBRITANN	10550	1364	15365	1977	GROSSBRITANN	38	19	194	84
SCHWEDEN	690	107	690	107	NORWEGEN	4	2	35	16
SCHWEIZ	51	20	107	40	SCHWEDEN	133	50	241	120
USA	5224	677	14792	2414	SCHWEIZ	422	124	913	149
KANADA	432	49	561	65	OESTERREICH	144	67	325	151
JAPAN	198	26	991	128	SPANIEN	1	1	26	20
AUSFUHR	71950*	12716*	143871*	25390*	JUGOSLAWIEN			148	120
EV	2063	406	3937	772	UNGARN	39	14	148	120
LV	9	1	9	1	USA	14	10	300	27
FRANKREICH	17509	2885	36676	5826	KOLUMBIEN			300	13
BELG LUXEMB	4160	719	8201	1380	AUSTRAL BUND			51	16
NIEDERLANDE	1130	1130	12287	2025					
ITALIEN	1094	189	2758	480					
GROSSBRITANN	6314	1099	10032	1743	* 3922 25,29,40,60,90				
ISLAND	100	28	200	56	POLYPROPYLEN				
REP IRLAND	700	139	1500	281	EINFUHR	3223*	780*	4857*	1267*
NORWEGEN	1779	285	3153	519	EV	116	59	183	164
SCHWEDEN	3757	642	6435	1113	LV	30	7	69	26
FINNLAND	2443	473	6147	1247	AUS LAGER			10	3
DAENEMARK	1606	312	3037	585	FRANKREICH	2001	387	2601	489
SCHWEIZ	4640	942	10248	2185	BELG LUXEMB	144	43	218	58
OESTERREICH	2843	558	7344	1359	ITALIEN	408	147	794	354
PORTUGAL	2155	384	2934	508	GROSSBRITANN	243	99	243	173
SPANIEN	2674	486	3242	576	USA	386	78	850	151
JUGOSLAWIEN	383	83	1303	284	AUSFUHR	716*	403*	1271*	718*
GRIECHENLAND	350	35	670	97	EV	95	45	115	54
TSCHECHOSLOW	294	42	1824	324	LV	21	8	98	31
RUMENIEN	1856	366	1856	366	FRANKREICH	165	104	306	199
MAROKKO	30	6	110	19	BELG LUXEMB	82	54	178	102
TUNESIEN	200	25	200	25	NIEDERLANDE	102	23	187	110
ELFENSBEIN			500	85	GROSSBRITANN	29	24	30	25
NIGERIA	100	18	655	131	DAENEMARK	25	17	37	24
KENIA			200	49	SCHWEIZ	94	59	277	156
TANGANJIKA	150	24	150	24	OESTERREICH	30	21	100	20
REP SUEDAFR	720	142	1705	296	CHILE	100	20	100	20
MEXIKO	465	75	1519	226					
GUATEMALA	20	4	160	26					
KOLUMBIEN	130	23	180	34					
PERU	743	125	1248	196					
CHILE	279	58	599	116					
URUGUAY	30	5	278	52					
ARGENTINIEN	890	171	2550	474					
ZYPERN			180	32					
IRAN	1135	155	2185	309					
ISRAEL	120	21	505	87					
JORDANIEN			200	33					
PAKISTAN	153	31	231	45					
INDIEN	471	81	640	111					
THAILAND	140	23	680	103					
MALAYSIA USW	93	16	141	25					
JAPAN	159	29	172	32					
TAIWAN	150	20	150	20					
HONGKONG	130	19	305	45					
AUSTRAL BUND	3047	720	6974	1594					
NEUSEELAND	330	61	658	126					
* 3921 29,43,44,49,65,66,67,90									
ANDERES POLYAETHYLEN									
EINFUHR	4758*	1039*	11661*	2360*					
EV			63	8					
LV	293	48	823	137					
AUS LAGER	233	31	742	90					

Spezialhandel nach Waren

Wichtigste Herstellungs- und Verbrauchsländer	Februar 1965		Januar/Februar 1965		Wichtigste Herstellungs- und Verbrauchsländer	Februar 1965		Januar/Februar 1965	
	ds = 100 kg	1000 DM	ds = 100 kg	1000 DM		ds = 100 kg	1000 DM	ds = 100 kg	1000 DM
SOWJETUNION	2000	430	3000	648	ITALIEN	2787	974	5757	2065
TSCHECHOSLOW	840	183	1443	317	GROSSBRITANN	5520	1275	10390	2435
RUMANIEN			1600	307	ISLAND	117	35	237	88
MAROKKO	250	26	300	43	REP IRLAND	172	51	771	183
VAR	2209	485	2209	485	NORWEGEN	1390	395	3059	851
NIGERIA	50	6	171	27	SCHWEDEN	3247	1029	7918	2302
ANGOLA			100	28	FINNLAND	644	253	1304	460
REP SUEDAFR	291	51	441	82	DAENEMARK	4555	1085	9752	2493
KANADA	105	24	283	65	SCHWEIZ	4129	1372	7449	2409
MEXIKO	95	22	95	22	OESTERREICH	5121	1430	10673	2606
GUATEMALA			125	18	PORTUGAL	1815	295	3400	627
TRINIDAD USW	50	17	100	33	SPANIEN	76	31	261	73
KOLUMBIEN	796	173	1066	210	MALTA	61	12	84	20
VENEZUELA	600	94	1268	197	JUGOSLAWIEN	227	46	1502	263
ECUADOR	79	18	199	40	GRIECHENLAND	1343	219	2649	439
PERU	673	136	923	184	POLEN	512	75	2134	296
CHILE	510	134	677	187	TSCHECHOSLOW	170	64	671	124
URUGUAY			1988	272	UNGARN	1575	274	1725	293
ARGENTINIEN	230	58	1355	359	RUMANIEN	285	108	314	115
SYRIEN			100	18	BULGARIEN	400	61	900	127
IRAK			348	70	KANAR INSELN	8	3	28	14
IRAN	1320	166	1570	207	MAROKKO	2366	269	2622	296
ISRAEL	798	125	1258	221	LIBERIA	187	54	219	67
PAKISTAN	608	77	2089	271	NIGERIA	62	21	120	40
INDIEN	95	22	157	37	ANGOLA	19	12	101	54
BIRMA	250	33	265	37	UGANDA	100	18	512	75
THAILAND	380	48	430	59	TANGANJIK	1024	164	1905	323
MALAYSIA USW	165	25	360	53	MOSAMBIK	13	7	49	31
PHILIPPINEN	400	47	730	141	SUEDRHODES	31	14	41	23
VR CHINA	150	36	160	39	REP SUEDAFR	665	313	1273	505
TAIWAN	150	36	750	98	USA	5665	1707	9519	3025
HONGKONG	1371	184	2886	392	KANADA	227	94	691	258
AUSTRAL BUND	1010	285	2404	668	EL SALVADOR	213	8	77	35
NEUSEELAND	244	66	609	131	NICARAGUA	200	33	209	39
					COSTA RICA	18	8	43	18
					PANAMA O K	30	14	61	28
					PAN KANAL Z			326	74
					WESTINDIEN	112	16	126	190
					KOLUMBIEN	276	46	1432	1883
					VENEZUELA	959	143	1799	1956
					PERU	1387	299	2999	1277
					CHILE	568	78	917	335
					URUGUAY	466	70	2519	45
					ARGENTINIEN	55	26	179	28
					ZYPERN	86	16	104	198
					LIBANON	358	85	909	12
					SYRIEN	2	2	89	313
					IRAK	1149	158	2000	130
					IRAN	109	22	666	90
					ISRAEL	160	53	318	16
					KUWAIT	9	6	30	142
					PAKISTAN	137	38	722	154
					INDIEN	1144	142	1217	48
					THAILAND	100	33	131	80
					MALAYSIA USW	108	37	226	72
					HONGKONG	96	34	221	261
					AUSTRAL BUND	397	143	692	155
					NEUSEELAND	353	67	760	49
					FR OZEANIEN	135	48	136	

* 3923 40,61,65,69,90					* 3925 27,28,85,86,88,89				
POLYSTYROL, VERARBEITET					POLYVINYLIDENCLORID, VINYLIDENCLORID-VINYL- -CHLORID-MISCHPOLYMERISATE, POLYVINYLALKOHOLE, -ACETALE UND -AETHER				
EINFUHR	1233*	275*	2107*	501*	EINFUHR	1554*	824*	3343*	2081*
LV			3	1	EV	237	121	584	382
FRANKREICH	277	44	284	48	LV	27	28	40	40
BELG LUXEMB	36	10	343	70	AUS LAGER	60	17	236	83
NIEDERLANDE	286	31	470	82	FRANKREICH	721	252	1023	363
ITALIEN	264	35	363	110	BELG LUXEMB	258	307	613	782
USA	297	97	566	173	NIEDERLANDE	156	76	273	158
AUSFUHR	2610*	874*	5677*	1631*	GROSSBRITANN	99	29	130	33
EV	325	92	494	134	USA	76	69	900	574
FRANKREICH	83	59	316	118	JAPAN	241	81	341	148
BELG LUXEMB	222	49	394	99	AUSFUHR	5293*	2354*	9382*	4411*
NIEDERLANDE	413	154	642	248	EV	57	61	146	130
ITALIEN	375	67	648	81	LV	15	24	42	69
GROSSBRITANN	36	30	46	42	PV	29	3	46	29
SCHWEDEN	81	26	102	33	FRANKREICH	446	129	1074	426
DAENEMARK	755	182	1748	418	BELG LUXEMB	144	46	181	69
SCHWEIZ	220	64	376	112	NIEDERLANDE	398	175	630	352
OESTERREICH	15	15	21	22	ITALIEN	460	228	523	260
UNGARN	16	28	17	31	GROSSBRITANN	1231	388	1768	629
REP SUEDAFR	17	16	86	62	NORWEGEN	18	13	62	29
USA			572	24	SCHWEDEN	205	104	460	263
VENEZUELA	109	30	326	89	FINNLAND	42	28	57	34
IRAN	154	45	154	45	DAENEMARK	227	111	398	183
PHILIPPINEN			48	12	SCHWEIZ	153	70	243	125
JAPAN	26	46	38	60	OESTERREICH	296	128	440	212
AUSTRAL BUND	33	10	46	32	PORTUGAL	12	6	34	21
					SPANIEN	108	71	331	228
					JUGOSLAWIEN	30	41	73	64
					TUERKEI	16	14	88	32
					POLEN	55	28	217	97
					TSCHECHOSLOW	134	75	134	75
					BULGARIEN			47	29
					REP SUEDAFR	569	304	642	350
					USA	23	8	641	229
					MEXIKO	150	62	150	62
					KOLUMBIEN	41	23	41	23
					VENEZUELA	101	52	172	87
					PERU			26	10
					BRASILIEN	5	3	58	21
					CHILE	2	2	97	54
					ARGENTINIEN	97	64	177	109

* 3924 25,29,43,44,49,61,62,63,64,65,66,67,68,90				
POLYVINYLCHLORID				
EINFUHR	71411*	10118*	141450*	20116*
EV	15136	1653	27578	3108
LV	165	40	391	87
PV	410	102	700	154
AUS LAGER	171	32	338	67
FRANKREICH	16148	2010	34650	4323
BELG LUXEMB	1657	643	4249	1366
NIEDERLANDE	7079	1379	12377	2371
ITALIEN	32493	4073	60239	7664
GROSSBRITANN	1076	288	1722	529
REP IRLAND			23	15
NORWEGEN	207	31	441	69
SCHWEDEN	36	21	136	62
DAENEMARK	43	27	594	68
SCHWEIZ	872	251	2323	550
OESTERREICH	1801	389	4024	778
JUGOSLAWIEN	1030	98	1840	175
POLEN	1602	145	3802	344
TSCHECHOSLOW			706	102
RUMANIEN	1410	130	2605	240
USA	56	26	469	301
KANADA	110	40	209	86
JAPAN	5791	572	11020	1072
AUSFUHR	77628*	19441*	151891*	38323*
EV	29042	7208	60181	14619
LV	61	27	136	66
PV	515	76	1098	161
FRANKREICH	6957	1903	14844	4059
BELG LUXEMB	5901	1389	10822	2765
NIEDERLANDE	10193	2558	18683	4762

Spezialhandel nach Waren

Wichtigste Herstellungs- und Verbrauchsländer	Februar 1965		Januar/Februar 1965		Wichtigste Herstellungs- und Verbrauchsländer	Februar 1965		Januar/Februar 1965	
	ds = 100 kg	1000 DM	ds = 100 kg	1000 DM		ds = 100 kg	1000 DM	ds = 100 kg	1000 DM
SPANIEN	2438	180	4219	298	GROSSBRITANN	178	101	228	129
JUGOSLAWIEN	25	8	234	81	SCHWEIZ	88	32	95	37
GRIECHENLAND	89	26	130	32	USA	721	658	2266	1379
TUERKEI	177	38	179	39	AUSFUHR	15908*	3667*	22775*	6162*
POLEN	19	5	283	70	EV	2959	676	4155	1121
TSCHECHOSLOW	472	113	761	180	PV	10	3	10	3
UNGARN	282	102	320	110	FRANKREICH	2196	468	2704	654
RUMAENIEN	643	138	643	138	BELG LUXEMB	233	59	508	135
BULGARIEN	84	20	84	20	NIEDERLANDE	678	160	966	289
MAROKKO	40	11	275	57	ITALIEN	1522	308	2149	434
VAR	59	18	123	39	GROSSBRITANN	1697	288	2621	494
NIGERIA	36	12	66	21	NORWEGEN	92	16	198	29
USA			106	45	SCHWEDEN	818	216	1181	323
KANADA	216	34	272	43	FINNLAND	938	130	970	137
KOLUMBIEN	293	65	337	75	DAENEMARK	478	82	800	321
VENEZUELA	18	5	92	19	SCHWEIZ	1360	249	1609	321
ECUADOR	50	12	103	24	OESTERREICH	381	128	965	179
PERU			82	15	PORTUGAL	114	59	146	44
BRASILIEN	45	14	107	24	SPANIEN	189	55	386	135
CHILE			506	82	JUGOSLAWIEN	53	14	100	34
ARGENTINIEN			88	20	GRIECHENLAND	23	8	79	22
LIBANON	78	17	148	50	TUERKEI	356	38	359	37
IRAN	89	29	173	52	POLEN	591	259	1144	523
ISRAEL	40	8	122	44	TSCHECHOSLOW	940	141	946	143
PAKISTAN	41	19	126	30	UNGARN	16	20	29	43
INDIEN	51	12	42	17	RUMAENIEN	260	71	261	72
BIRMA			52	20	REP SUEDAFR	37	41	54	49
THAILAND	33	9	72	20	USA	274	128	330	170
SUED KOREA	61	24	1066	322	MEXIKO	300	24	316	44
JAPAN	5	2	120	47	PERU	21	7	59	21
HONGKONG	61	10	674	114	CHILE	139	21	149	33
AUSTRAL BUND	180	37	429	77	URUGUAY			8	11
					ARGENTINIEN	65	16	586	458
					IRAN	50	16	94	30
					ISRAEL	26	17	28	20
					PAKISTAN	99	39	273	101
					MALAYSIJA USW	10	6	23	16
					VR CHINA			300	61
					JAPAN	672	316	960	575
					HONGKONG	602	158	664	167
					AUSTRAL BUND	71	28	254	60
					NEUSEELAND			11	15

* 3928 23,25,29,40,60			
ANDERE ACRYLPOLYMERISATE, METHACRYLPOLYMERISATE, ACRYL-METHACRYL-MISCHPOLYMERISATE			
EINFUHR	3583*	1188*	6472* 2296*
EV			23 10
PV			99 70
AUS LAGER	58 99	48 65	261 204
FRANKREICH	40	11	309 64
BELG LUXEMB	33	8	88 20
NIEDERLANDE	2082	494	3285 802
ITALIEN	756	328	1183 506
GROSSBRITANN	111	41	136 51
SCHWEIZ	71	61	134 101
OESTERREICH	49	24	68 33
USA	428	213	1205 692
AUSFUHR	10870*	4381*	22150* 8500*
EV			4787 1384
LV	2277	673	223 22
FRANKREICH	1514	595	3236 1078
BELG LUXEMB	723	297	1589 532
NIEDERLANDE	976	447	2111 920
ITALIEN	1417	435	2546 827
GROSSBRITANN	177	74	650 239
REP IRLAND			13 16
NORWEGEN	55	46	244 118
SCHWEDEN	1144	380	2386 801
FINNLAND	76	39	224 113
DAENEMARK	947	221	1407 326
SCHWEIZ	520	257	1284 620
OESTERREICH	960	436	1985 836
PORTUGAL	53	32	268 121
SPANIEN	9	12	446 123
JUGOSLAWIEN			36 18
GRIECHENLAND	27	14	93 48
TUERKEI	68	42	68 43
RUMAENIEN	83	35	83 35
BULGARIEN	4	1	104 99
LIBERIA			102 90
ANGOLA			32 11
MOSAMBIK			22 12
REP SUEDAFR	150	77	279 149
USA	208	63	210 64
KANADA	444	253	569 321
BRASILIEN	52	19	57 22
LIBANON	16	9	43 26
IRAN	15	11	33 24
PAKISTAN	226	90	226 90
INDIEN	43	27	134 72
VR CHINA			207 75
JAPAN	7	1	33 11
TAIWAN			14 15
HONGKONG	137	28	293 53
AUSTRAL BUND	516	225	858 375

* 3929 27,28,29,60,70			
ANDERE POLYMERISATIONS-UND MISCHPOLYMERISATIONS-ERZEUGNISSE			
EINFUHR	2061*	996*	6402* 2157*
EV			10 4
LV			59 6
AUS LAGER	575	447	1130 808
FRANKREICH	600	116	2270 371
BELG LUXEMB	161	49	439 106
NIEDERLANDE	291	28	451 44
ITALIEN	9	4	628 80

* 3930 60			
KLEBBAENDER AUS ERZEUGNISSEN DER TARIFNR. 3903			
EINFUHR	122*	155*	203* 248*
FRANKREICH	15	16	30 30
BELG LUXEMB	3	3	20 22
GROSSBRITANN	26	48	67 96
OESTERREICH	50	57	50 57
AUSFUHR	53*	58*	112* 124*
FRANKREICH			1 1
BELG LUXEMB	17	16	16 22
SCHWEIZ	24	27	29 24
			40 41

* 3931 51,53,55,59,90			
REGENERIERTE ZELLULOSE			
EINFUHR	4465*	2327*	9253* 4627*
EV	711	348	1525 712
PV	14	30	14 30
AUS LAGER	162	34	566 178
FRANKREICH	300	327	697 843
BELG LUXEMB	432	162	995 359
NIEDERLANDE	374	179	688 332
ITALIEN	213	115	689 311
GROSSBRITANN	791	362	1372 617
NORWEGEN	26	16	36 22
SCHWEIZ	123	70	311 180
OESTERREICH	776	253	1766 520
USA	1430	842	2698 1440
AUSFUHR	7956*	3869*	16639* 7737*
EV	2527	1492	3507 2227
PV	17	9	17 9
FRANKREICH	237	172	393 303
BELG LUXEMB	101	55	208 111
NIEDERLANDE	913	534	2069 1046
ITALIEN	658	39	1185 99
GROSSBRITANN	193	98	449 217
REP IRLAND	78	29	87 34
NORWEGEN	136	77	247 131
SCHWEDEN	730	365	1423 693
DAENEMARK	502	279	913 504
SCHWEIZ	898	273	1298 659
OESTERREICH	740	281	1401 579
JUGOSLAWIEN	133	88	195 106
GRIECHENLAND	206	152	427 273
TUERKEI			6 6
UNGARN			26 31
BULGARIEN	101	153	1185 307
LIBYEN	104		104 153
NIGERIA			127 52
ETHIOPIEN	164	77	453 200
KENIA			144 55
TANGANJIK	55	22	67 29
			32 13

Spezialhandel nach Waren

Wichtigste Herstellungs- und Verbrauchsländer	Februar 1965		Januar/Februar 1965		Wichtigste Herstellungs- und Verbrauchsländer	Februar 1965		Januar/Februar 1965	
	ds = 100 kg	1000 DM	ds = 100 kg	1000 DM		ds = 100 kg	1000 DM	ds = 100 kg	1000 DM
REP SUEDAFR	181	123	364	248	AUSFUHR (EINSCHL. 3933 09,25,26,29,40,65,66,69,90)	4676*	2680*	10747*	5740*
USA	45	71	56	83	EV	124	58	310	140
KANADA	29	38	34	45	LV	2	1	4	3
EL SALVADOR	24	16	29	23	FRANKREICH	656	385	1699	983
COSTA RICA	51	19	54	20	BELG LUXEMB	123	101	248	176
DOMINIK REP	13	19	31	46	NIEDERLANDE	273	179	849	467
TRINIDAD USW	133	55	160	66	ITALIEN	414	229	562	284
KOLUMBIEN			8	13	GROSSBRITANN	283	173	1016	576
VENEZUELA	206	78	367	159	NORWEGEN	114	57	465	214
BRIT GUAYANA	52	21	52	21	SCHWEDEN	195	110	358	208
ECUADOR	153	69	182	130	FINNLAND	102	61	405	194
PERU	43	21	69	39	DAENEMARK	41	26	326	168
CHILE	5	6	7	19	SCHWEIZ	435	247	946	464
BOLIVIEN			24	16	OESTERREICH	188	135	366	261
PARAGUAY			49	23	PORTUGAL	23	11	56	34
SYRIEN	344	100	369	105	SPANIEN	23	18	435	203
IRAK	198	71	218	84	JUGOSLANIEN	85	46	88	52
IRAN	131	82	301	183	POLEN	48	25	48	25
PAKISTAN	8	6	34	17	TSCHECHOSLOW	476	245	476	247
INDIEN	31	14	61	26	RUMAENIEN	183	76	183	76
MALAYSIA USW	37	19	64	27	BULGARIEN			136	66
PHILIPPINEN			91	25	REP SUEDAFR	20	25	33	45
JAPAN	12	17	38	48	USA	23	35	29	43
HONGKONG			285	116	GUATEMALA	87	35	87	38
AUSTRAL BUND	21	20	180	121	VENEZUELA			620	203
NEUSEELAND	48	20	58	33	BRASILIEN			11	15
					CHILE	153	80	153	80
					ARGENTINIEN	25	25	44	42
					IRAN	65	46	66	47
					ISRAEL	38	16	41	20
					INDIEN	199	85	306	116
					THAILAND	30	16	106	42
					JAPAN	90	48	140	74
					HONGKONG	49	33	104	67
					AUSTRAL BUND	54	28	68	42
					NEUSEELAND	3	5	59	24
* 3932 03,07,09,23,29,55,58,59,90					* 3935 09,20				
ZELLULOSENITRATE					AETHYLZELLULOSE				
EINFUHR	556*	135*	1437*	308*	EINFUHR	119*	77*	303*	190*
BELG LUXEMB	60	29	60	29	USA	119	76	303	189
ITALIEN	15	45	28	66	AUSFUHR	7*	3*	7*	3*
POLEN	101	16	451	75					
UNGARN	92	12	575	81					
AUSFUHR	6664*	2092*	11762*	3752*	* 3936 01,02				
EV	1089	250	1583	374	ZUBER, KLEBSTOFFE, HILFSMITTEL FUER DIE SPINN- STOFFINDUSTRIE U. DGL., AUS ZELLULOSEERZEUGNISSEN				
PV	1	1	1	1	EINFUHR	79*	29*	346*	87*
FRANKREICH	235	32	296	42	NIEDERLANDE	11	4	191	25
BELG LUXEMB	1036	207	1691	371	SCHWEDEN	50	18	100	36
NIEDERLANDE	1243	300	2101	560	JAPAN			30	15
ITALIEN	901	257	1492	440	AUSFUHR	683*	245*	1175*	396*
GROSSBRITANN	640	127	1681	318	EV	181	62	262	94
REP IRLAND	36	37	51	44	NIEDERLANDE	61	25	148	63
NORWEGEN	10	8	41	31	ITALIEN	67	31	69	32
SCHWEDEN	76	60	153	120	DAENEMARK	71	30	106	45
FINNLAND	20	1	58	33	SPANIEN	10	2	40	17
DAENEMARK	207	45	380	88	MEXIKO	50	25	50	25
SCHWEIZ	374	74	345	104	VENEZUELA	50	6	80	21
OESTERREICH	550	189	1058	343	ECUADOR	8	3	55	16
PORTUGAL	14	9	27	19	IRAN	110	52	127	56
SPANIEN	17	16	47	80					
GRIECHENLAND	25	19	37	25	* 3936 09,20,50,90				
SOWJETUNION	277	118	277	118	ANDERE ZELLULOSEAEETHER UND ZELLULOSEDERIVATE				
UNGARN	47	11	57	76	EINFUHR	1082*	338*	2036*	597*
REP SUEDAFR	106	28	236	64	EV	100	63	199	125
USA	52	56	210	125	AUS LAGER	30	12	64	26
MEXIKO	42	39	49	55	FRANKREICH			132	20
PERU	104	38	246	89	NIEDERLANDE	458	27	913	56
BRASILIEN	3	1	26	21	GROSSBRITANN	108	34	116	38
URUGUAY	19	15	47	27	SCHWEDEN	190	76	220	87
ARGENTINIEN	46	30	71	53	USA	325	200	640	391
PAKISTAN	76	40	86	52	AUSFUHR	6685*	1521*	13480*	3320*
INDIEN	282	132	448	214	EV	1278	196	1278	196
HONGKONG	130	83	176	75	FRANKREICH	394	167	854	373
AUSTRAL BUND	34	29	85	35	BELG LUXEMB	423	60	801	124
					NIEDERLANDE	273	50	681	190
					ITALIEN	366	119	598	207
					GROSSBRITANN	35	15	149	47
					NORWEGEN	36	11	188	30
					SCHWEDEN	87	17	95	21
					DAENEMARK	187	41	531	91
					SCHWEIZ	402	119	869	211
					OESTERREICH	91	24	124	40
* 3933 09,25,26,29,40,65,66,69,90									
ZELLULOSEACETATE									
EINFUHR	2541*	935*	4405*	1735*					
EV	1242	373	1467	467					
LV			2	1					
AUS LAGER			34	15					
FRANKREICH	280	90	479	225					
BELG LUXEMB	416	227	950	501					
NIEDERLANDE	47	14	83	22					
ITALIEN	147	78	316	170					
GROSSBRITANN	63	75	220	139					
DAENEMARK	25	17	60	42					
SCHWEIZ	37	35	66	70					
TSCHECHOSLOW			208	12					
USA	1409	377	1885	521					
AUSFUHR UNTER 3934 09,25,26,29,40,65,66,69,90									
* 3934 09,25,26,29,40,65,66,69,90									
ANDERE ZELLULOSEESTER									
EINFUHR	649*	274*	901*	374*					
AUS LAGER	637	246	848	334					
USA	648	272	869	365					

Spezialhandel nach Waren

Wichtigste Herstellungs- und Verbrauchsländer	Februar 1965		Januar/Februar 1965		Wichtigste Herstellungs- und Verbrauchsländer	Februar 1965		Januar/Februar 1965	
	ds = 100 kg	1000 DM	ds = 100 kg	1000 DM		ds = 100 kg	1000 DM	ds = 100 kg	1000 DM
SPANIEN	65	19	178	71	NIEDERLANDE	78	11	900	92
JUGOSLAWIEN	3	1	262	35	NORWEGEN	36	5	184	22
GRIECHENLAND	300	42	201	43	FINNLAND	396	39	659	65
TUERKEI			255	35	DAENEMARK	36	6	255	32
POLEN	1		31	15	TSCHECHOSLOW			50	11
TSCHECHOSLOW	71	34	24	45					
LIBYEN	1750	256	2700	399					
VAR	14	8	32	19					
NIGERIA	24	21	34	30					
AETHIOPIEN	40	8	460	92					
REP SUEDAFR	265	48	529	90					
USA			52	27					
KANADA	68	57	68	57					
MEXIKO	65	33	190	99					
EL SALVADOR	3	1	13	11					
DOMINIK REP			200	119					
VENEZUELA	562	57	931	119					
PERU	182	28	388	65					
BRASILIEN	54	25	214	92					
CHILE	255	47	283	62					
ARGENTINIEN	55	33	65	41					
IRAK	53	12	243	46					
IRAN	227	68	427	259					
PAKISTAN			52	12					
JAPAN			50	25					
HONGKONG	35	9	62	20					
AUSTRAL BUND	13	6	47	23					
* 3937 60,99					* 3952 21,23,29				
VULKANFIBER					HARZESTER				
EINFUHR	86*	40*	1258*	483*	EINFUHR	1566*	309*	2532*	535*
EV			583	270	AUS LAGER			21	5
ITALIEN	7	2	437	101	NIEDERLANDE	1112	247	1882	423
USA	79	38	816	381	GROSSBRITANN	374	48	374	48
AUSFUHR	569*	230*	1329*	521*	USA	21	8	210	55
PV	1	2	3	4	AUSFUHR	900*	146*	1382*	245*
FRANKREICH	28	11	97	36	FRANKREICH	67	21	77	24
BELG LUXEMB	27	16	33	22	NIEDERLANDE	314	38	407	67
NIEDERLANDE	215	86	313	122	SCHWEDEN	190	21	193	22
ITALIEN	110	41	346	134	SCHWEIZ	65	12	128	25
GROSSBRITANN	52	20	122	42	OESTERREICH	39	11	110	25
SCHWEDEN	41	15	99	40	URUGUAY			50	13
VENEZUELA	18	7	27	22					
INDIEN			71	23					
* 3941 40,60,99					* 3953 23,65,99				
GEHAERTETES KASEIN					CHEMISCHE DERIVATE DES NATURKAUTSCHUKS				
EINFUHR	33*	13*	119*	49*	EINFUHR	394*	169*	1405*	535*
NIEDERLANDE	2	1	27	12	EV			200	62
ITALIEN	7	3	37	15	AUS LAGER	33	13	50	21
OESTERREICH	5	2	32	14	GROSSBRITANN	228	73	1090	356
AUSFUHR	212*	114*	394*	214*	USA	166	96	297	176
BELG LUXEMB	37	20	64	35	AUSFUHR	1602*	665*	3030*	1286*
NIEDERLANDE	88	39	157	71	EV	210	82	267	104
GROSSBRITANN	50	32	85	54	FRANKREICH	296	121	713	282
					NIEDERLANDE	35	15	84	37
					ITALIEN	191	79	335	131
					GROSSBRITANN	140	47	167	55
					SCHWEDEN	8	3	43	16
					FINNLAND	6	4	71	29
					DAENEMARK	43	18	49	41
					SCHWEIZ	201	88	261	113
					OESTERREICH	42	18	103	44
					PORTUGAL	14	7	41	41
					SPANIEN	200	94	240	118
					POLEN	125	45	270	103
					RUMAENIEN	80	29	80	29
					REP SUEDAFR	10	4	80	42
					KOLUMBIEN			14	10
					BRASILIEN	100	39	183	82
					JAPAN			82	53
* 3942 43,65,99					* 3961 43,99				
ANDERE GEHAERTETE EWEISSSTOFFE					ALGINSAEURE, IHRE SALZE UND ESTER				
EINFUHR	1*	8*	1*	9*	EINFUHR	1057*	480*	1842*	802*
AUSFUHR	259*	435*	469*	801*	AUS LAGER	45	34	65	49
FRANKREICH	4	7	11	18	FRANKREICH	733	248	1283	379
BELG LUXEMB	10	14	23	32	GROSSBRITANN	82	88	161	175
NIEDERLANDE	33	45	51	74	NORWEGEN	162	89	286	155
ITALIEN			3	17	USA	11	18	12	22
SCHWEIZ	5	30	6	38	KANADA			10	18
OESTERREICH	23	30	29	38	JAPAN	40	30	60	45
BULGARIEN			7	19	AUSFUHR	235*	172*	419*	311*
USA	143	230	249	405	EV			7	2
KANADA	21	30	21	30	FRANKREICH	26	34	39	51
JAPAN		6	23	37	OESTERREICH	6	4	24	18
AUSTRAL BUND	10	17	26	43	JUGOSLAWIEN	1	1	21	21
					VAR	67	48	128	93
					SENEGAL			30	16
					PAKISTAN	98	63	128	82
* 3951 21,23,29					* 3962 22,29				
SCHMELZHARZE					ANDERE HOCHPOLYMERE UND KUNSTSTOFFE, LINDOXYN				
EINFUHR	31*	10*	150*	36*	EINFUHR	3502*	563*	6207*	1057*
GROSSBRITANN	26	9	55	19	FRANKREICH		23	15	64
USA			75	11	NIEDERLANDE	3497	479	6170	758
AUSFUHR	681*	88*	2536*	300*	SCHWEDEN		6	5	55
FRANKREICH	2	1	86	16	SCHWEIZ	5	36	13	86
BELG LUXEMB	81	13	233	30	USA		12	4	79

Spezialhandel nach Waren

Wichtigste Herstellungs- und Verbrauchsländer	Februar 1965		Januar/Februar 1965		Wichtigste Herstellungs- und Verbrauchsländer	Februar 1965		Januar/Februar 1965	
	ds = 100 kg	1000 DM	ds = 100 kg	1000 DM		ds = 100 kg	1000 DM	ds = 100 kg	1000 DM
AUSFUHR	389*	262*	556*	572*	* 3975 01,11,13,19,21,51				
EV	128	29	205	45	TAFEL-U.KUECHENGERAETE, HYGIENISCHE U. SANITAERE ARTIKEL, SCHMUCKWAREN, ELEKTRISCHE LEUCHTEN, AUS KUNSTSTOFFEN				
FRANKREICH	2	28	4	73	EINFUHR	4785*	2080*	10198*	4369*
NIEDERLANDE	202	56	270	75	EV			1	1
ITALIEN	7	76	36	196	LV		1	1	1
GROSSBRITANN	50	26	50	26	PV			1	1
DAENEMARK	3	1	3	17	AUS LAGER	1	2	2	3
OESTERREICH		15		30	FRANKREICH	432	194	1504	715
SPANIEN			1	61	BELG LUXEMB	34	25	102	84
TUERKEI				12	NIEDERLANDE	1053	382	2730	884
BRASILIEN		32		32	ITALIEN	2487	815	4359	1456
					GROSSBRITANN	92	88	138	137
					SCHWEDEN	100	71	162	101
					DAENEMARK	196	171	272	236
					SCHWEIZ	215	202	375	358
					OESTERREICH	53	35	123	79
					USA	9	17	205	149
					JAPAN	16	15	44	43
					HONGKONG	91	56	168	109
* 3971 41,49,90					AUSFUHR	5367*	5105*	10342*	9659*
WAREN AUS REGENERIERTER ZELLULOSE					EV	113	117	207	206
EINFUHR	145*	105*	413*	271*	LV	22	11	22	11
FRANKREICH	29	31	71	69	FRANKREICH	506	559	958	973
BELG LUXEMB	3	2	31	24	BELG LUXEMB	516	428	1054	857
NIEDERLANDE	21	20	66	60	NIEDERLANDE	1389	1035	2370	1790
SCHWEIZ	58	24	102	47	ITALIEN	317	284	545	515
JAPAN			79	25	GROSSBRITANN	181	236	367	484
AUSFUHR	812*	820*	1266*	1269*	ISLAND	21	13	39	30
EV	582	576	836	816	REP IRLAND	22	17	57	36
PV	2	1	2	1	NORWEGEN	62	59	106	114
FRANKREICH	83	89	126	130	SCHWEDEN	344	408	607	665
BELG LUXEMB	32	32	69	65	FINNLAND	67	88	123	166
ITALIEN	26	32	159	162	DAENEMARK	140	145	335	274
GROSSBRITANN	405	369	463	436	SCHWEIZ	608	570	1381	1163
NORWEGEN	39	44	51	59	OESTERREICH	175	246	579	540
SCHWEDEN	24	21	40	45	PORTUGAL	17	32	29	52
SCHWEIZ	92	108	166	175	SPANIEN	15	19	20	37
OESTERREICH	19	19	19	20	GRIECHENLAND	11	24	20	41
UNGARN			43	23	TUERKEI	11	19	22	25
SUEDRHODES	13	30	13	31	RUMAENIEN	21	23	26	23
KANADA	30	25	31	29	KANAR INSELN	9	8	26	53
ECUADOR			18	14	ALGERIEN		2	5	13
					NIGERIA	18	13	51	44
					REP SUEDAFR	49	71	108	142
					USA	219	317	443	657
					KANADA	18	31	33	60
					VENEZUELA	56	44	67	62
					CHILE	13	11	22	20
					BOLIVIEN	4	3	25	20
					LIBANON	31	23	59	51
					IRAK	45	31	118	81
					IRAN	12	11	14	21
					SAUD ARABIEN	46	18	78	33
					KUWAIT	51	20	63	33
					THAILAND	5	11	16	24
					MALAYSIA USW	18	16	39	31
					JAPAN	1	4	11	23
					HONGKONG	15	35	46	108
					AUSTRAL BUND	13	28	34	48
* 3972 00					* 3975 41,43,45,49				
WAREN AUS VULKANFIBER					TRANSPORT-, LAGER- UND VERPACKUNGSMITTEL AUS KUNSTSTOFFEN				
EINFUHR	34*	14*	51*	25*	EINFUHR	3097*	1527*	6655*	3139*
AUSFUHR	186*	97*	398*	200*	EV	13	13	15	14
EV			1	1	LV	15	13	21	16
NIEDERLANDE	24	9	60	31	PV			15	15
ITALIEN	15	5	55	20	AUS LAGER	3	4	19	46
SCHWEIZ	10	5	47	24	FRANKREICH	169	158	331	314
OESTERREICH	2	3	27	13	BELG LUXEMB	1036	363	2583	812
TANGANJIK			53	15	NIEDERLANDE	691	232	1403	479
REP SUEDAFR	26	21	26	21	ITALIEN	126	116	264	228
VENEZUELA	62	22	62	22	GROSSBRITANN	54	30	86	61
					REP IRLAND	31	20	35	23
					NORWEGEN	8	5	25	17
					SCHWEDEN	19	22	43	43
					DAENEMARK	251	118	386	185
					SCHWEIZ	84	101	163	172
					OESTERREICH	537	231	1054	477
					USA	90	129	167	255
					JAPAN		1	31	16
					HONGKONG			82	50
					AUSFUHR	4022*	3044*	8347*	6362*
					EV	165	161	291	277
					LV	64	43	170	123
					PV	36	24	94	68
					FRANKREICH	454	262	1165	681
					BELG LUXEMB	347	266	655	528
					NIEDERLANDE	1185	775	2618	1708
					ITALIEN	78	87	176	177
					GROSSBRITANN	138	143	272	287
					NORWEGEN	34	41	68	77
					SCHWEDEN	147	168	338	329
					FINNLAND	46	54	68	72
					DAENEMARK	170	124	256	212
* 3973 41,55,90									
WAREN AUS GEHAERTETEN EIWEISSSTOFFEN									
EINFUHR	68*	42*	155*	92*					
NIEDERLANDE	63	34	149	80					
AUSFUHR	169*	205*	253*	321*					
FRANKREICH	11	14	20	27					
NIEDERLANDE	5	3	15	16					
ITALIEN	38	28	57	43					
USA	67	89	77	108					
KANADA	12	19	13	23					
AUSTRAL BUND	4	6	17	26					
* 3974 00									
WAREN AUS CHEMISCHEN KAUTSCHUKDERIVATEN									
EINFUHR	*	2*	18*	20*					
PV			6	4					
AUS LAGER			6	4					
AUSFUHR	*	*	*	1*					

Spezialhandel nach Waren

Wichtigste Herstellungs- und Verbrauchsländer	Februar 1965		Januar/Februar 1965		Wichtigste Herstellungs- und Verbrauchsländer	Februar 1965		Januar/Februar 1965	
	ds = 100 kg	1000 DM	ds = 100 kg	1000 DM		ds = 100 kg	1000 DM	ds = 100 kg	1000 DM
SCHWEIZ	478	487	949	1026	* 4001 15,17,21,29				
OESTERREICH	432	250	643	406	SOHLENKREPP UND ANDERER NATURKAUTSCHUK, ROH				
SPANIEN	4	7	19	20	EINFUHR	118960*	23121*	252267*	48957*
GRIECHENLAND	18	17	27	25	AUS LAGER	2091	431	5643	1155
UNGARN	58	57	65	68	NIEDERLANDE			102	20
ALGERIEN			192	81	GROSSBRITANN	86	31	147	48
NIGERIA	9	5	38	24	LIBERIA	780	165	812	170
REP SUEDAFR	24	32	39	46	ELFENBEINK	275	55	735	147
USA	20	25	45	72	NIGERIA	7393	1297	22327	4015
KANADA	4	6	24	25	KAMERUN	2864	511	5801	1028
VENEZUELA	16	20	29	36	KONGO BRAZZ	161	34	352	70
BRIT GUAYANA	55	23	71	31	KONGO LEO	1763	356	2534	505
URUGUAY	120	35	159	46	CEYLON MALED	4776	971	11479	2322
ARGENTINIEN	33	31	122	101	BIRMA	436	79	1657	301
IRAN	17	17	45	60	THAILAND	8077	1485	19820	3608
* 3975 25,31,34,37,55,61,65,91,99					SUED VIETNAM	6609	1354	15297	3182
ANDERE WAREN AUS KUNSTSTOFFEN					KAMBODSCHA	2113	424	3628	729
EINFUHR	8163*	4783*	14335*	8692*	MALAYSIA USW	53897	10896	108863	22026
EV	18	48	109	159	INDONESIEN	30026	9462	98880	10773
LV	1	4	23	24	AUSFUHR	625*	123*	1033*	210*
PV	11	12	14	21	BELG LUXEMB	2	1	106	23
AUS LAGER	18	13	30	24	NIEDERLANDE	205	31	209	31
FRANKREICH	352	352	750	666	NORWEGEN	41	3	73	17
BELG LUXEMB	61	99	135	202	DAENEMARK	177	38	177	38
NIEDERLANDE	893	664	1773	1309	SCHWEIZ			196	38
ITALIEN	5106	2094	8467	3519	OESTERREICH	56	14	102	27
GROSSBRITANN	1488	251	292	461	ANGOLA	100	20	100	20
NORWEGEN	148	20	22	27					
SCHWEDEN	284	219	390	348					
FINNLAND	24	33	24	33					
DAENEMARK	100	108	253	237					
SCHWEIZ	196	203	422	460					
OESTERREICH	313	200	294	294					
USA	77	233	336	781					
KANADA	1	1	23	12					
JAMAICA	1	4	4	18					
JAPAN	214	123	488	312					
TAIWAN	257	112	370	171					
HONGKONG	90	54	126	79					
AUSFUHR	8969*	9236*	19527*	18869*	* 4001 50,70				
EV	1447	1105	2642	2036	BALATA, GUTTAPERCHA UND AEHNLICHE NATUERLICHE KAUTSCHUKARTEN, ROH				
LV	35	38	89	70	EINFUHR	72*	66*	72*	66*
PV	78	84	138	147	GUATEMALA	63	64	63	64
FRANKREICH	1316	1222	2407	2385	AUSFUHR	*	*	4*	4*
BELG LUXEMB	808	801	1772	1880					
NIEDERLANDE	1554	1636	3552	3539					
ITALIEN	380	391	653	697					
GROSSBRITANN	712	524	1644	1188					
ISLAND	12	16	21	34					
REP IRLAND	62	64	167	168					
NORWEGEN	140	154	237	280					
SCHWEDEN	808	1018	1523	1862					
FINNLAND	68	94	142	221					
DAENEMARK	277	300	493	581					
SCHWEIZ	1325	1293	2678	2640					
OESTERREICH	621	569	1375	1162					
PORTUGAL	8	15	44	66					
SPANIEN	51	75	167	195					
JUGOSLAMIEN	37	22	41	27					
GRIECHENLAND	49	39	69	58					
ELFENBEINK			23	19					
GHANA	2	3	30	16					
NIGERIA	18	23	34	36					
ANGOLA	21	22	24	26					
KENIA	6	11	17	35					
REP SUEAFA	71	95	157	216					
USA	83	186	201	397					
KANADA	32	49	83	83					
MEXIKO	4	17	48	34					
VENEZUELA	27	53	69	106					
ARGENTINIEN		1	7	11					
LIBANON	41	38	51	48					
IRAN	11	21	16	26					
ISRAEL	94	67	100	99					
KUWAIT	14	22	23	32					
INDIEN	15	8	25	27					
MALAYSIA USW	15	14	69	69					
JAPAN	39	43	1203	281					
AUSTRAL BUND		1	8	15					
NEUSEELAND									
Kapitel 40									
Kautschuk (Naturkautschuk, synthetischer Kautschuk und Faktis) und Kautschukwaren									
I. Rohkautschuk									
* 4001 11					* 4002 11,19,20,31,33,39,50				
LATEX, AUCH STABILISIERT					SYNTHETISCHER KAUTSCHUK, FAKTIS				
EINFUHR	30418*	4754*	66540*	10374*	EINFUHR	74173*	14513*	155492*	29941*
AUS LAGER	25742	3932	56042	8541	AUS LAGER	17010	3660	30334	6704
LIBERIA	199	30	199	30	FRANKREICH	10113	2102	20470	4365
SUED VIETNAM	992	171	3380	575	BELG LUXEMB	794	135	1339	187
KAMBODSCHA	1246	189	2804	425	NIEDERLANDE	15799	2346	31384	4640
MALAYSIA USW	21879	3493	49821	7867	ITALIEN	10470	1849	20626	3583
INDONESIEN	6019	853	10253	1459	GROSSBRITANN	2053	677	3936	1356
AUSFUHR	135*	36*	195*	51*	USA	22345	5513	54642	12369
OESTERREICH	135	36	195	51	KANADA	12223	1799	22702	3342
					JAPAN	376	92	376	92
					AUSFUHR	37578*	7632*	77756*	15614*
					EV	3906	671	6903	1225
					FRANKREICH	6897	1313	18475	3305
					BELG LUXEMB	2029	445	6213	1299
					NIEDERLANDE	945	153	1728	315
					ITALIEN	3045	654	6605	1514
					GROSSBRITANN	420	124	520	144
					NORWEGEN	81	17	219	45
					SCHWEDEN	2110	404	3319	646
					FINNLAND	441	66	765	142
					DAENEMARK	1048	153	2138	310
					SCHWEIZ	853	157	1224	328
					OESTERREICH	5897	990	13455	2148
					PORTUGAL	727	113	956	148
					SPANIEN	2996	485	4158	691
					JUGOSLAMIEN	432	148	638	250
					GRIECHENLAND	520	172	724	221
					TUERKEI	51	24	52	23
					POLEN	989	353	989	353
					TSCHECHOSLOW	600	196	1742	573
					UNGARN	450	173	477	184
					RUMAENIEN	44	5	1094	281
					BULGARIEN			100	36
					ALBANIEN	40	20	40	20
					MAROKKO	50	16	180	41
					AETHIOPIEN	255	41	262	44
					REP SUEAFA	576	159	1131	285
					USA	1491	176	2035	260
					KANADA			68	16
					MEXIKO	95	28	155	49
					EL SALVADOR	219	30	219	30
					KOLUMBIEN	277	55	387	70
					VENEZUELA	554	71	819	130
					PERU	36	8	139	22
					BRASILIEN	170	71	440	184
					CHILE	435	110	1177	311
					ARGENTINIEN	445	156	1020	321
					LIBANON	230	34	285	47
					IRAN	21	10	121	24
					ISRAEL	732	106	759	116
					PAKISTAN	160	37	512	108
					INDIEN	206	87	293	122
					PHILIPPINEN	104	32	104	32
					JAPAN	378	107	834	226
					AUSTRAL BUND	47	13	84	22
					NEUSEELAND	58	23	108	31

Spezialhandel nach Waren

Wichtigste Herstellungs- und Verbrauchsländer	Februar 1965		Januar/Februar 1965		Wichtigste Herstellungs- und Verbrauchsländer	Februar 1965		Januar/Februar 1965	
	ds = 100 kg	1000 DM	ds = 100 kg	1000 DM		ds = 100 kg	1000 DM	ds = 100 kg	1000 DM
* 4003 00	REGENERIERTER KAUTSCHUK				NIEDERLANDE 730 182 2143 534				
EINFUHR	2697*	169*	6179*	416*	ITALIEN 339 85 591 152				
AUS LAGER			159	7	GROSSBRITANN 89 35 197 91				
NIEDERLANDE	1240	104	3281	276	ISLAND 40 14 71 25				
SCHWEDEN	150	14	500	50	REP IRLAND 14 4 53 17				
TSCHECHOSLOW	1000	27	1800	53	NORWEGEN 358 114 740 221				
AUSFUHR	2998*	274*	6211*	557*	SCHWEDEN 602 128 1108 274				
FRANKREICH	1064	73	1888	121	FINNLAND 109 29 135 43				
NIEDERLANDE	72	6	277	16	DAENEMARK 1528 353 2588 624				
ITALIEN	314	37	434	49	SCHWEIZ 802 231 1865 545				
SCHWEDEN	570	55	888	92	OESTERREICH 997 220 1398 325				
FINNLAND	405	35	1325	114	PORTUGAL 204 47 338 91				
DAENEMARK	84	6	210	16	SPANIEN 151 32 305 75				
OESTERREICH	198	24	348	44	GRIECHENLAND 14 3 209 76				
INDIEN			400	51	POLEN 20 6 351 122				
					RUMAENIEN 222 45 752 149				
					BULGARIEN 3 1 97 25				
					KANAR INSELN 3 1 10 10				
					SENEGAL 13 5 67 19				
					GHANA 18 7 90 27				
					NIGERIA 83 20 99 27				
					ATHIOPPIEN 105 28 235 61				
					KENIA 99 23 111 26				
					UGANDA 26 11 50 27				
					REP SUEDAFR 79 25 119 48				
					USA 48 19 106 42				
					VENEZUELA 46 13 147 41				
					PERU 33 7 176 48				
					ARGENTINIEN 34 10 166 46				
					ZYPERN 1 4 32 13				
					LIBANON 14 5 54 18				
					SYRIEN 32 5 43 16				
					IRAN 32 5 64 107				
					KUWAIT 85 24 398 109				
					MALAYSIA USW				
					PHILIPPINEN				
					JAPAN				
					HONGKONG				
* 4004 10,30,90	ABFAELLE UND ALTWAREN AUS KAUTSCHUK, AUSGENOMMEN HARTKAUTSCHUK				III. Weichkautschukwaren (vulkanisiert)				
EINFUHR	9119*	292*	15864*	513*	* 4007 10,30,50				
FRANKREICH	2142	61	3219	93	FAEDEN U. KORDELN AUS WEICHKAUTSCHUK, SPINNSTOFF- GARNE MIT WEICHKAUTSCHUK GETRAENKT OD. UEBERZOGEN				
NIEDERLANDE	1829	66	2668	117	EINFUHR 295* 293* 589* 584*				
GROSSBRITANN	1711	62	3111	118	NIEDERLANDE 36 48 93 98				
SCHWEDEN	762	30	1094	38	ITALIEN 59 75 109 133				
OESTERREICH	204	2	689	13	GROSSBRITANN 149 106 280 226				
SOWJETUNION	479	5	1407	15	USA 35 44 48 61				
USA	426	19	1341	57	JAPAN 12 11 54 54				
AUSFUHR	16685*	401*	35137*	815*	AUSFUHR 244* 285* 688* 773*				
FRANKREICH	6371	89	13177	175	PV 1 2 1 2				
BELG LUXEMB	237	8	635	38	FRANKREICH 16 18 43 46				
NIEDERLANDE	1580	35	2066	48	BELG LUXEMB 13 14 22 30				
ITALIEN	2231	72	4796	121	NIEDERLANDE 37 40 70 83				
GROSSBRITANN	3408	77	7844	153	ITALIEN 6 5 28 24				
OESTERREICH	841	31	1853	62	SCHWEDEN 27 42 49 75				
SPANIEN	753	44	1338	61	FINNLAND 1 4 31 29				
KANADA	656	32	2517	133	DAENEMARK 14 18 23 29				
					SCHWEIZ 41 35 115 107				
					OESTERREICH 40 43 125 136				
					GRIECHENLAND 1 8 8 19				
					REP SUEDAFR 25 20 52 38				
					PERU 7 16 19 38				
					CHILE 37 11 25 11				
					URUGUAY 11 11 11 11				
					IRAN 7 16 19 38				
* 4005 10,30,90	PLATTEN, BLAETTER UND STREIFEN AUS NICHT-VULKANISIERTEM KAUTSCHUK				* 4008 21,25,28,50				
EINFUHR	4590*	1142*	7399*	1819*	PLATTEN, BLAETTER, STREIFEN, PROFILE UND SCHNUERE AUS WEICHKAUTSCHUK				
LV	102	33	112	36	EINFUHR 4029* 1174* 9438* 2501*				
AUS LAGER	10	2	255	35	EV 10 3 10 3				
FRANKREICH	253	71	464	132	LV 99 33 99 34				
NIEDERLANDE	3271	367	4748	537	PV 1235 1 1 1				
ITALIEN	794	636	987	873	AUS LAGER 1 1 1 1				
USA	42	13	380	80	FRANKREICH 3030 662 6292 1342				
MALAYSIA USW	214	50	788	183	BELG LUXEMB 38 39 1291 93				
AUSFUHR	1385*	496*	2436*	853*	NIEDERLANDE 341 133 665 264				
PV	287	61	505	111	ITALIEN 38 32 73 56				
FRANKREICH	95	36	254	84	GROSSBRITANN 63 40 137 111				
BELG LUXEMB	443	119	741	196	SCHWEDEN 100 34 105 37				
NIEDERLANDE	146	62	313	118	DAENEMARK 89 40 131 58				
SCHWEDEN	53	23	83	36	SCHWEIZ 26 33 83 112				
FINNLAND	4	1	16	13	OESTERREICH 205 63 354 102				
DAENEMARK	74	30	106	44	USA 22 37 197 239				
SCHWEIZ	166	65	328	123	MALAYSIA USW 73 57 104 80				
OESTERREICH	144	55	184	51	AUSFUHR 16891* 5639* 34195* 11130*				
RUMAENIEN	162	56	162	56	EV 20 17 20 17				
HAURETANIEN			14	11	LV 397 277 788 572				
					PV				
					FRANKREICH 2042 567 4378 1171				
					BELG LUXEMB 1188 535 2272 1059				
* 4006 10,40,99	NICHTVULKANISIERTER KAUTSCHUK IN ANDEREN FORMEN, WAREN AUS NICHTVULKANISIERTEM KAUTSCHUK								
EINFUHR	1453*	293*	3060*	608*					
EV			3	1					
AUS LAGER	20	14	31	21					
FRANKREICH	59	20	173	57					
NIEDERLANDE	1001	111	2063	227					
GROSSBRITANN	76	27	127	50					
SCHWEDEN	8	27	9	30					
SCHWEIZ	7	2	50	17					
USA	196	73	484	185					
AUSFUHR	10847*	2724*	21325*	5695*					
EV	27	18	43	28					
LV	102	24	161	39					
PV	219	59	297	77					
FRANKREICH	752	185	1150	330					
BELG LUXEMB	2326	577	3577	887					

Spezialhandel nach Waren

Wichtigste Herstellungs- und Verbrauchsländer	Februar 1965		Januar/Februar 1965		Wichtigste Herstellungs- und Verbrauchsländer	Februar 1965		Januar/Februar 1965	
	ds = 100 kg	1000 DM	ds = 100 kg	1000 DM		ds = 100 kg	1000 DM	ds = 100 kg	1000 DM
NIEDERLANDE	1595	624	4130	1442	* 4010 10,51,53,55 FOERDERBAENDER UND TREIBRIEMEN AUS WEICHKAUTSCHUK EINFUHR 3954* 2446* 5961* 3749* EV 3 22 7 55 LV 4 7 153 60 PV 235 115 408 178 AUS LAGER 2 2 FRANKREICH 1906 1006 2268 1227 BELG LUXEMB 20 25 141 91 NIEDERLANDE 937 491 1520 796 ITALIEN 65 93 81 127 GROSSBRITANN 131 235 257 378 NORWEGEN 44 19 67 29 SCHWEDEN 28 20 60 36 FINNLAND 20 20 21 10 DAENEMARK 118 60 193 99 SCHWEIZ 19 71 46 180 OESTERREICH 101 71 128 85 USA 119 181 143 291 JAPAN 405 158 975 384 AUSFUHR 3023* 2320* 6163* 4968* EV 2 1 2 1 LV 7 7 121 48 PV 521 96 671 117 FRANKREICH 125 135 247 296 BELG LUXEMB 148 110 328 274 NIEDERLANDE 638 245 1085 812 ITALIEN 81 106 133 179 GROSSBRITANN 46 74 87 147 NORWEGEN 25 26 36 41 SCHWEDEN 73 26 164 208 FINNLAND 22 26 26 44 DAENEMARK 22 27 36 63 SCHWEIZ 117 153 196 251 OESTERREICH 91 115 174 221 PORTUGAL 11 14 19 27 SPANIEN 29 31 36 42 GRIECHENLAND 6 6 139 103 TUERKEI 39 41 85 69 SOWJETUNION 100 60 381 239 MAURETANIEN 345 221 1220 735 LIBERIA 32 26 43 43 GHANA 80 52 181 119 TOGO 52 41 59 48 NIGERIA 11 19 18 30 REP SUEDAFR 495 268 517 290 USA 5 13 14 32 KANADA 10 10 48 43 KOLUMBIEN 36 26 56 41 VENEZUELA 14 15 18 20 PERU 59 49 64 58 CHILE 28 15 34 21 PARAGUAY 11 14 118 160 URUGUAY 42 28 63 48 LIBANON 58 47 111 89 SYRIEN 18 10 30 32 IRAK 35 20 24 39 IRAN 35 22 47 31 MALAYSIA USW 1 1 26 17 HONGKONG 4 2 12 15				
ITALIEN	475	203	981	368					
GROSSBRITANN	1234	306	2333	577					
ISLAND	6	1	42	12					
REP IRLAND	172	51	255	77					
NORWEGEN	397	138	1118	382					
SCHWEDEN	1352	496	2610	925					
FINNLAND	200	56	497	139					
DAENEMARK	420	142	927	317					
SCHWEIZ	1135	454	2244	861					
OESTERREICH	624	258	1205	468					
PORTUGAL	454	160	673	238					
SPANIEN	187	52	237	65					
GRIECHENLAND	29	20	52	48					
TUERKEI			21	13					
UNGARN	100	35	100	35					
RUMAENIEN	326	109	627	211					
GHANA	7	2	193	39					
NIGERIA	432	96	871	200					
ANGOLA	28	20	28	20					
KENIA	53	14	147	32					
REP SUEDAFR	987	253	2145	609					
USA	1199	364	2040	632					
JAMAICA	136	34	368	85					
KOLUMBIEN	17	12	42	33					
VENEZUELA	91	29	93	33					
ECUADOR	61	19	95	31					
PERU	89	26	102	30					
ARGENTINIEN		1	4	11					
ZYPERN	124	32	363	94					
LIBANON	111	55	179	78					
SYRIEN	30	20	83	39					
IRAK	197	50	230	59					
IRAN	50	20	205	73					
JORDANIEN	78	24	86	25					
PAKISTAN	43	36	72	46					
THAILAND	190	44	281	64					
MALAYSIA USW	36	22	591	73					
HONGKONG	132	53	246	46					
AUSTRAL BUND	402	120	754	194					
* 4009 10,51,61,69									
ROHRE UND SCHLAEUCHE AUS WEICHKAUTSCHUK									
EINFUHR	4263*	1894*	7728*	3559*					
EV	9	24	34	54					
LV		1		2					
AUS LAGER	60	29	102	53					
FRANKREICH	1021	441	1840	799					
BELG LUXEMB	442	191	945	381					
NIEDERLANDE	256	93	442	170					
ITALIEN	1020	366	1693	600					
GROSSBRITANN	335	244	510	403					
SCHWEDEN	372	145	716	281					
DAENEMARK	39	16	47	23					
SCHWEIZ	9	17	26	20					
OESTERREICH	553	177	764	264					
SPANIEN	106	19	314	66					
TSCHECHOSLOW	1	2	44	15					
USA	105	179	336	491					
JAPAN	3	1	50	13					
AUSFUHR	4287*	3139*	7668*	5713*					
EV			2	7					
LV		7	26	22					
PV	308	167	705	398					
FRANKREICH	290	265	524	419					
BELG LUXEMB	640	533	1228	998					
NIEDERLANDE	730	499	1313	861					
ITALIEN	114	85	202	156					
GROSSBRITANN	16	19	42	42					
NORWEGEN	73	62	108	95					
SCHWEDEN	332	299	533	500					
FINNLAND	111	59	216	115					
DAENEMARK	73	52	128	114					
SCHWEIZ	417	364	756	603					
OESTERREICH	146	149	298	305					
PORTUGAL	20	17	47	42					
SPANIEN	146	127	258	250					
GRIECHENLAND		8	30	20					
POLEN	5	5	41	43					
RUMAENIEN			20	46					
LIBERIA			38	50					
NIGERIA	17	13	35	25					
REP SUEDAFR	13	13	26	22					
USA	116	44	265	117					
KANADA	1	1	4	23					
MEXIKO	4	5	12	22					
GUATEMALA	1	2	18	15					
VENEZUELA	4	3	19	14					
ECUADOR	46	21	71	33					
PERU	150	86	201	110					
BRASIL IEN	4	3	15	16					
URUGUAY	31	17	38	21					
LIBANON	1	1	18	12					
IRAN	247	75	387	129					
ISRAEL	2	2	14	21					
SAUD ARABIEN	51	20	52	21					
KUWAIT	46	14	89	30					
PAKISTAN	9	9	26	26					
INDIEN	37	38	39	44					
THAILAND	97	34	104	39					
MALAYSIA USW	50	23	66	33					
INDONESIEN	6	5	30	17					
* 4011 10,30									
VOLLREIFEN UND HOHLKAMMERREIFEN, SCHLAUCHREIFEN									
EINFUHR	1626*	242*	2613*	420*					
EV			5	2					
BELG LUXEMB	1150	150	1656	220					
NIEDERLANDE	343	52	761	116					
ITALIEN	92	23	101	35					
GROSSBRITANN	36	14	56	21					
USA	5	3	37	23					
AUSFUHR	767*	303*	1393*	563*					
FRANKREICH	187	80	331	134					
NIEDERLANDE	58	28	131	72					
ITALIEN	117	39	184	61					
SCHWEDEN	77	34	104	47					
DAENEMARK	20	5	77	20					
SCHWEIZ	74	35	144	65					
OESTERREICH	111	41	205	85					
IRAN	29	8	71	23					
* 4011 11,12,13,14,15,16,17,19									
LUFTSCHLAEUCHE									
EINFUHR	STUECK 395273*	1061*	STUECK 693023*	2156*					
IM GEW DZ	2540		5000						
EV	22095	138	45961	283					
AUS LAGER	200	1	213	2					
FRANKREICH	39257	254	80775	459					
BELG LUXEMB	24570	63	44669	149					

Spezialhandel nach Waren

Wichtigste Herstellungs- und Verbrauchsländer	Februar 1965		Januar/Februar 1965		Wichtigste Herstellungs- und Verbrauchsländer	Februar 1965		Januar/Februar 1965	
	ds = 100 kg	1000 DM	ds = 100 kg	1000 DM		ds = 100 kg	1000 DM	ds = 100 kg	1000 DM
STUECK					STUECK				
NIEDERLANDE	168406	236	274003	424	SCHWEDEN	44129	1582	84653	3358
ITALIEN	43221	289	79163	533	FINNLAND	12768	1033	17409	1593
GROSSBRITANN	3028	19	8364	50	DAENEMARK	34283	2756	59058	4887
NORWEGEN	879	6	4640	199	SCHWEIZ	33484	1746	62464	2963
SCHWEDEN	6425	26	10593	41	OESTERREICH	12763	471	27053	1148
OESTERREICH	82978	114	161288	228	PORTUGAL	3519	106	6072	175
JAPAN	2889	14	4765	26	SPANIEN	480	22	1326	54
AUSFUHR	353210*	1084*	606888*	2109*	JUGOSLAWIEN	40	4	3066	15
IM GEW DZ	2395		4712		GRIECHENLAND	9984	606	18251	980
EV	56	1	56	1	UNGARN	80	21	230	60
FRANKREICH	13308	61	21508	101	KANAR INSELN	1241	32	2122	90
BELG LUXEMB	24034	99	43332	198	TUNESIEN	1148	102	1725	143
NIEDERLANDE	18547	74	34782	148	LIBYEN	2049	96	3469	90
ITALIEN	20567	73	26025	38	SUDAN	2985	32	1223	56
NORWEGEN	6867	22	11058	36	SIERRA LEONE	663	29	767	47
SCHWEDEN	11198	50	23164	138	LIBERIA	626	10	231	34
FINNLAND	947	13	3389	18	ELFENBEIN	38	2	231	34
DAENEMARK	15247	126	31348	283	GHANA	624	82	1872	218
SCHWEIZ	18527	40	42146	142	DAHOME	200	15	276	20
OESTERREICH	12370	38	20268	75	NIGERIA	1667	64	10367	179
PORTUGAL	2775	9	6510	19	GABUN	77	16	217	37
GRIECHENLAND	11617	47	23776	81	BURUNDI RWAN	1000	3	1370	29
NIGERIA	12800	17	21800	28	ANGOLA	800	7	1560	24
MADAGASKAR	3110	4	11277	14	KENYA	4135	89	14123	158
USA	38185	61	45863	85	UGANDA	3385	28	7980	42
KANADA	27700	34	38260	47	TANGANJIK	972	46	1585	78
KUBA	42500	59	69487	124	MADAGASKAR	70	4	1009	32
CHILE	1570	4	1296	13	REP SUEDAFR	550	15	2180	32
LIBANON	2491	16	4697	18	USA	54348	841	69858	1240
IRAK	2075	18	2400	20	KANADA	6967	29	13669	63
JORDANIEN	2075	18	2400	20	GUATEMALA	1195	16	4827	36
SAUD ARABIEN	5244	30	5574	32	EL SALVADOR			204	13
					NICARAGUA	975	43	1583	56
					KUBA	40216	137	70416	293
					REP HAITI	746	8	1243	25
					DOMINIK REP	400	23	835	41
					JAMAICA	827	31	1195	44
					WESTINDIEN	265	17	380	28
					TRINIDAD USM	258	27	258	27
					VENEZUELA	675	14	1690	21
					SURINAM	1326	28	1557	43
					CHILE	174	24	1506	137
					PARAGUAY	679	59	3584	150
					ARGENTINIEN	205	11	465	20
					LIBANON	2825	182	4403	233
					SYRIEN	202	20	1285	67
					IRAK	2597	178	3510	261
					IRAN	2341	81	3011	84
					AFGHANISTAN	220	40	1088	137
					ISRAEL	200	11	3760	32
					JORDANIEN	2240	148	2910	168
					SAUD ARABIEN	476	29	575	39
					KUWAIT	884	44	1779	89
					BAHRAIN	20	2	547	39
					KATAR	170	10	500	33
					CEYLON MALED	4502	169	5263	209
					BIRMA			2000	10
					THAILAND	7269	183	17092	267
					SUED VIETNAM	12624	98	26498	228
					MALAYSIA USM	24690	151	64890	268
					INDONESIEN	1974	159	4403	220
					JAPAN	20	4	148	14
					HONGKONG	1276	46	2827	115
					AUSTRAL BUND	1667	25	3008	93
					NEUSEELAND	947	26	1570	50
					BR OZEANTEN	116	7	536	17
					FR OZEANTEN	120	5	247	16

* 4011 40			
LAUFDECKEN UND SCHLAUCHLOSE REIFEN GEBRAUCHT, ZUR RUNDERNEUERUNG OD. WIEDERINSTANDESETZUNG BESTIIMT			
EINFUHR	DZ	DZ	DZ
	4531*	472*	8807*
LV	358	86	621
FRANKREICH	767	100	1041
BELG LUXEMB	153	18	641
NIEDERLANDE	507	80	1076
GROSSBRITANN	943	40	2293
SCHWEDEN	468	67	1112
SCHWEIZ	1610	190	2883
AUSFUHR	2782*	133*	4571*
LV	29	6	29
PV	283	38	515
FRANKREICH	280	42	620
BELG LUXEMB	341	18	607
NIEDERLANDE	1374	47	2379
ITALIEN	223	12	384

* 4011 41,42,43,44,45,46,47,49			
ANDERE LAUFDECKEN UND SCHLAUCHLOSE REIFEN			
EINFUHR	STUECK	STUECK	STUECK
IM GEW DZ	721003*	19849*	1333120*
	44877		91818
EV	231098	9383	424738
LV			14
PV	1717	72	3015
AUS LAGER	4164	107	8904
FRANKREICH	129832	4422	281454
BELG LUXEMB	92229	2420	195870
NIEDERLANDE	159122	1641	282271
ITALIEN	34774	1459	72128
GROSSBRITANN	26620	1029	43514
NORWEGEN	6334	243	12103
SCHWEDEN	77305	2594	118031
SCHWEIZ	16252	834	32666
OESTERREICH	73574	2476	129577
TSCHECHOSLOW	800	16	1968
MAROKKO	324	10	4508
USA	33419	1607	76363
KANADA	15655	642	19860
ISRAEL	4250	114	7890
JAPAN	6179	332	10943
AUSFUHR	517940*	17353*	975713*
IM GEW DZ	37403		70213
EV	10742	849	25234
LV	963	94	3323
PV	19941	457	39221
FRANKREICH	18742	1038	34769
BELG LUXEMB	54645	1590	99676
NIEDERLANDE	30486	1071	56350
ITALIEN	31038	902	67553
GROSSBRITANN	4208	157	10735
ISLAND	64	10	861
REP IRLAND	1378	27	2583
NORWEGEN	14696	397	23360

* 4011 70			
FELGENBAENDER			
EINFUHR	DZ	DZ	DZ
	104*	31*	258*
EV	22	9	30
FRANKREICH	20	7	55
NORWEGEN			70
AUSFUHR	408*	115*	757*
BELG LUXEMB	48	12	129
SCHWEDEN	37	13	61
FINNLAND	43	14	66
DAENEMARK	102	29	244

* 4012 11,19,90			
WEICHKAUTSCHUKWAREN ZU HYGIENISCHEN UND MEDIZINISCHEN ZWECKEN			
EINFUHR	DZ	DZ	DZ
	195*	213*	609*
AUS LAGER	3	1	3
FRANKREICH	33	59	84
GROSSBRITANN	27	64	166
JUGOSLAWIEN	89	29	262
USA	15	33	48
AUSFUHR	517*	1145*	964*
FRANKREICH	17	51	24
BELG LUXEMB	22	35	76
NIEDERLANDE	67	108	128
ITALIEN	110	113	175

Spezialhandel nach Waren

Wichtigste Herstellungs- und Verbrauchsländer	Februar 1965		Januar/Februar 1965		Wichtigste Herstellungs- und Verbrauchsländer	Februar 1965		Januar/Februar 1965	
	ds = 100 kg	1000 DM	ds = 100 kg	1000 DM		ds = 100 kg	1000 DM	ds = 100 kg	1000 DM
GROSSBRITANN	6	19	10	47	ITALIEN	246	394	431	701
NORWEGEN	6	26	9	48	GROSSBRITANN	147	220	348	533
SCHWEDEN	26	102	49	210	REP. IRLAND	9	16	14	28
FINNLAND	7	37	18	81	NORWEGEN	9	11	21	223
DAENEMARK	13	68	24	135	SCHWEDEN	29	43	61	868
SCHWEIZ	13	58	42	102	FINNLAND	13	16	23	93
OESTERREICH	13	53	19	82	DAENEMARK	16	31	23	88
PORTUGAL	1	2	1	2	SCHWEIZ	30	45	66	90
SPANIEN	2	18	4	27	OESTERREICH	19	29	42	606
GRIECHENLAND	5	11	6	21	PORTUGAL	7	24	31	83
TUERKEI	1	8	1	18	SPANIEN	23	62	62	154
RUMAENIEN	1	2	2	29	JUGOSLAWIEN	4	13	14	34
USA	24	186	27	224	GRIECHENLAND	72	106	98	145
KANADA	9	69	16	104	TUERKEI	6	12	14	29
MEXIKO	16	28	54	81	POLEN	1	5	42	58
VENEZUELA	15	21	29	37	UNGARN	2	13	10	39
CHILE	9	12	12	22	RUMAENIEN	3	15	5	24
INDIEN	3	12	7	30	VAR	31	55	31	56
MALAYSIA USW	17	7	43	18	GHANA	2	5	26	48
PHILIPPINEN	4	5	26	25	NIGERIA	2	4	14	18
					KONGO LEO	2	5	15	24
					AETHIOPIEN			6	14
					UGANDA	3	21	11	25
					SUEDRHODES	4	2	28	35
					REP. SUEDAFR	84	90	185	220
					USA	32	425	385	488
					KANADA	13	261	145	289
					MEXIKO	32	261	135	212
					REP. HONDURAS	15	61	15	21
					KOLUMBIEN	3	3	7	14
					VENEZUELA	51	48	111	98
					PERU	28	28	68	92
					CHILE	64	110	73	115
					BOLIVIEN			14	28
					URUGUAY			21	38
					ARGENTINIEN	2	4	38	88
					SYRIEN	1	12	53	44
					IRAN	20	78	113	47
					ISRAEL	20	28	28	88
					PAKISTAN	9	50	80	66
					INDIEN	9	50	103	200
					THAILAND	9	16	19	40
					MALAYSIA USW	13	18	19	19
					INDONESIEN	13	8	19	19
					JAPAN	4	51	42	59
					HONGKONG	2	2	7	14
					AUSTRAL BUND	44	63	81	113
					NEUSEELAND	23	16	26	23

• 4013 10,51,59

BEKLEIDUNG-MANOSCHUHE UND BEKLEIDUNGSZUBEHOER, AUS WEICHKAUTSCHUK

	ds = 100 kg	1000 DM	ds = 100 kg	1000 DM
EINFUHR	354*	409*	722*	760*
AUS LAGER	11	11	32	31
FRANKREICH	148	199	236	311
NIEDERLANDE	16	22	27	34
ITALIEN	21	25	27	32
GROSSBRITANN	98	63	188	228
SCHWEDEN	27	49	26	62
JAPAN	11	10	26	26
AUSTRAL BUND	14	18	36	39
AUSFUHR	252*	406*	448*	720*
FRANKREICH	7	9	19	32
BELG LUXEMB	8	13	23	23
NIEDERLANDE	14	23	33	48
ITALIEN	38	56	59	96
GROSSBRITANN	30	64	40	78
SCHWEDEN	27	42	45	77
DAENEMARK	7	14	15	29
SCHWEIZ	40	49	64	79
USA	2	3	18	30
LIBANON	4	5	17	21
IRAN			14	12
AUSTRAL BUND	10	25	10	25

• 4014 10,50,91,95,98

ANDERE WEICHKAUTSCHUKWAREN

	ds = 100 kg	1000 DM	ds = 100 kg	1000 DM
EINFUHR	2430*	3364*	4765*	6388*
EV	78	70	139	176
LV	15	8	25	13
PV	1	21	10	43
AUS LAGER	15	40	29	98
FRANKREICH	412	627	745	1138
BELG LUXEMB	22	41	36	72
NIEDERLANDE	210	183	388	328
ITALIEN	554	469	883	710
GROSSBRITANN	313	430	714	940
SCHWEDEN	156	262	231	396
DAENEMARK	100	102	218	210
SCHWEIZ	55	188	117	316
OESTERREICH	37	42	120	127
TSCHECHOSLOW	168	39	364	84
USA	161	862	353	1748
KANADA		13	9	26
MALAYSIA USW	8	2	15	41
JAPAN	129	53	249	96
TAIWAN	69	33	153	73
AUSFUHR	5863*	7176*	10933*	13593*
EV	3	3	3	4
LV	29	41	49	56
PV	589	398	1161	813
FRANKREICH	1201	1093	2428	2316
BELG LUXEMB	1048	987	1863	1726
NIEDERLANDE	617	707	1067	1272

IV. Hartkautschuk und Hartkautschukwaren

• 4015 10,80

HARTKAUTSCHUK

	ds = 100 kg	1000 DM	ds = 100 kg	1000 DM
EINFUHR	739*	68*	831*	96*
EV			2	1
FRANKREICH	50	16	81	27
NIEDERLANDE	582	40	582	40
GROSSBRITANN	5	1	58	13
AUSFUHR	226*	173*	353*	266*
PV	60	33	109	59
FRANKREICH	12	11	41	40
BELG LUXEMB	77	44	134	77
ITALIEN	4	16	9	24
SCHWEDEN	56	23	57	24
SPANIEN	13	19	13	20

• 4016 00

HARTKAUTSCHUKWAREN

	ds = 100 kg	1000 DM	ds = 100 kg	1000 DM
EINFUHR	45*	31*	155*	101*
AUS LAGER	17	5	17	5
FRANKREICH	4	4	40	27
USA	5	4	67	42
AUSFUHR	15*	51*	43*	100*

Spezialhandel nach Waren

Wichtigste Herstellungs- und Verbrauchsländer	Februar 1965		Januar/Februar 1965		Wichtigste Herstellungs- und Verbrauchsländer	Februar 1965		Januar/Februar 1965	
	dz = 100 kg	1000 DM	dz = 100 kg	1000 DM		dz = 100 kg	1000 DM	dz = 100 kg	1000 DM

ABSCHNITT VIII

Häute,-Felle, Leder, Pelzfelle und Waren daraus; Sattlerwaren; Reiseartikel; Täschnerwaren;
Waren aus Därmen

Kapitel 41 Häute und Felle; Leder					* 4101 16,18 ANDERE LAMMFELLE				
* 4101 11 SCHAFFELLE, BEWOLLT					EINFUHR IM GEW DZ				
EINFUHR IM GEW DZ					AUS LAGER				
BELG LUXEMB					FRANKREICH				
ITALIEN					NIEDERLANDE				
GROSSBRITANN					GROSSBRITANN				
ISLAND					SPANIEN				
NORWEGEN					IRAN				
SCHWEDEN					AUSTRAL BUND				
DAENEMARK					AUSFUHR IM GEW DZ				
SCHWEIZ					GROSSBRITANN				
SUDAN					UGANDA				
AETHIOPIEN					REP. SUEDAFR				
SOMALIA					USA				
KENIA					BRASILIEN				
REP. SUEDAFR					URUGUAY				
USA					ARGENTINIEN				
BRASILIEN					SAUD ARABIEN				
URUGUAY					INDONESIEN				
ARGENTINIEN					AUSTRAL BUND				
SAUD ARABIEN					AUSFUHR IM GEW DZ				
INDONESIEN					FRANKREICH				
AUSTRAL BUND					NIEDERLANDE				
AUSFUHR IM GEW DZ					SCHWEDEN				
FRANKREICH					* 4101 12,14 ANDERE SCHAFFELLE				
NIEDERLANDE					EINFUHR IM GEW DZ				
SCHWEDEN					AUS LAGER				
* 4101 12,14 ANDERE SCHAFFELLE					BELG LUXEMB				
EINFUHR IM GEW DZ					NIEDERLANDE				
AUS LAGER					GROSSBRITANN				
BELG LUXEMB					NORWEGEN				
NIEDERLANDE					REP. SUEDAFR				
GROSSBRITANN					IRAN				
NORWEGEN					NEUSEELAND				
REP. SUEDAFR					AUSFUHR IM GEW DZ				
IRAN					NIEDERLANDE				
NEUSEELAND					DAENEMARK				
AUSFUHR IM GEW DZ					* 4101 15 LAMMFELLE, BEWOLLT				
NIEDERLANDE					EINFUHR IM GEW DZ				
DAENEMARK					AUS LAGER				
* 4101 15 LAMMFELLE, BEWOLLT					ITALIEN				
EINFUHR IM GEW DZ					GROSSBRITANN				
AUS LAGER					ISLAND				
ITALIEN					SPANIEN				
GROSSBRITANN					GRIECHENLAND				
ISLAND					TUERKEI				
SPANIEN					SUDAN				
GRIECHENLAND					PERU				
TUERKEI					CHILE				
SUDAN					URUGUAY				
PERU					ARGENTINIEN				
CHILE					AUSTRAL BUND				
URUGUAY					AUSFUHR IM GEW DZ				
ARGENTINIEN					* 4101 22,24 ZIEGENFELLE				
AUSTRAL BUND					EINFUHR IM GEW DZ				
AUSFUHR IM GEW DZ					AUS LAGER				
* 4101 15 LAMMFELLE, BEWOLLT					ITALIEN				
EINFUHR IM GEW DZ					OESTERREICH				
AUS LAGER					GRIECHENLAND				
ITALIEN					NIGERIA				
GROSSBRITANN					AETHIOPIEN				
ISLAND					KENIA				
SPANIEN					UGANDA				
GRIECHENLAND					REP. SUEDAFR				
TUERKEI					ARGENTINIEN				
SUDAN					PAKISTAN				
PERU					INDIEN				
CHILE					INDONESIEN				
URUGUAY					VR CHINA				
ARGENTINIEN					AUSFUHR IM GEW DZ				
AUSTRAL BUND					NIEDERLANDE				
AUSFUHR IM GEW DZ					ITALIEN				
* 4101 15 LAMMFELLE, BEWOLLT					SCHWEDEN				
EINFUHR IM GEW DZ					FINNLAND				
AUS LAGER					* 4101 26,28 ZICKELFELLE				
ITALIEN					EINFUHR IM GEW DZ				
GROSSBRITANN					AUS LAGER				
ISLAND					NIEDERLANDE				
SPANIEN					ITALIEN				
GRIECHENLAND					PORTUGAL				
TUERKEI					SPANIEN				
SUDAN					GRIECHENLAND				
PERU					TUERKEI				
CHILE					AETHIOPIEN				
URUGUAY					AUSFUHR IM GEW DZ				
ARGENTINIEN					* 4101 32,35,38 KALBFELLE				
AUSTRAL BUND					EINFUHR				
AUSFUHR IM GEW DZ					AUS LAGER				
* 4101 15 LAMMFELLE, BEWOLLT					FRANKREICH				
EINFUHR IM GEW DZ					BELG LUXEMB				
AUS LAGER					NIEDERLANDE				
ITALIEN					ITALIEN				
GROSSBRITANN					GROSSBRITANN				
ISLAND					ISLAND				

Spezialhandel nach Waren

Wichtigste Herstellungs- und Verbrauchsländer	Februar 1965		Januar/Februar 1965		Wichtigste Herstellungs- und Verbrauchsländer	Februar 1965		Januar/Februar 1965	
	dz = 100 kg	1000 DM	dz = 100 kg	1000 DM		dz = 100 kg	1000 DM	dz = 100 kg	1000 DM
NORWEGEN	576	285	832	386	* 4101 62,65,68				
SCHWEDEN	187	71	919	361	ROSSHAUTE				
FINNLAND	354	179	588	297	EINFUHR	STUECK		STUECK	
DAENEMARK	99	37	417	155	IM GEW DZ	10452*	583*	20742*	1120*
SCHWEIZ	1749	728	2132	860	FRANKREICH	1892	59	2561	78
OESTERREICH	1041	575	1325	739	GROSSBRITANN			1000	30
SPANIEN	377	99	377	99	ARGENTINIEN	8500	522	17000	1006
POLEN	421	238	1653	931	AUSFUHR	2851*	66*	5169*	135*
REP SUEDAFR	92	30	93	31	IM GEW DZ	613		1165	
USA	405	197	1723	732	NIEDERLANDE	887	25	1892	53
KANADA	159	79	256	123	USA	748	27	1736	61
AUSTRAL BUND	242	72	260	76					
NEUSEELAND	774	312	2551	991	* 4101 70				
AUSFUHR	2528*	1224*	3558*	1787*	FISCH-UND KRIECHTIERHAUTE				
FRANKREICH	701	354	751	381	EINFUHR	DZ		DZ	
BELG LUXEMB	203	74	218	80	AUS LAGER	44*	334*	82*	646*
NIEDERLANDE	277	103	334	119	NIGERIA	24	225	47	440
ITALIEN	216	96	224	101	BRASILIEN	8	51	8	52
SCHWEIZ	190	100	454	236	INDIEN	7	5	16	35
OESTERREICH	190	115	543	320	THAILAND	4	43	6	64
USA	461	227	599	303	MALAYSIA USW	1	10	2	25
JAPAN	270	147	415	239	INDONESIEN			3	30
					AUSFUHR	2*	14*	2*	14*
* 4101 42,48									
RINDSHAUTE,FRISCH ODER NASS GESALZEN, GEAESCHERT ODER GEPICKELT					* 4101 92,98				
EINFUHR	60507*	8585*	143749*	20021*	ANDERE ROHE HAEUTE UND FELLE				
AUS LAGER	10449	1465	19819	2659	EINFUHR	2058*	434*	3885*	1104*
FRANKREICH	5868	830	12171	1520	AUS LAGER	2	2	24	27
BELG LUXEMB	5351	800	9453	1413	NIEDERLANDE	240	29	240	29
NIEDERLANDE	4788	573	10110	1153	GROSSBRITANN	167	19	333	32
ITALIEN	151	41	759	116	NORWEGEN	59	11	234	44
GROSSBRITANN	876	143	1331	216	SCHWEDEN	1324	136	2009	214
NORWEGEN	1236	353	1675	475	OESTERREICH	13	80	10	10
SCHWEDEN	608	191	761	213	REP SUEDAFR	13	23	26	46
FINNLAND			209	41	PERU	35	35	99	88
DAENEMARK	543	138	1693	385	BRASILIEN	123	100	610	454
SCHWEIZ	1426	211	3245	488	AUSTRAL BUND	40	36	83	73
OESTERREICH	1197	187	2067	298	NEUSEELAND	40	30	104	72
SPANIEN			296	82	AUSFUHR	310*	76*	493*	133*
TANGANJIKA			551	62	PV	20	2	20	2
REP SUEDAFR	592	92	1059	150	OESTERREICH	112	25	159	37
USA	12533	1724	35689	5572	USA	160	40	294	84
KANADA	5108	629	13634	1675					
BRASILIEN	1179	77	4141	292					
PARAGUAY			666	51					
URUGUAY	2103	301	3205	495					
ARGENTINIEN	11083	1578	23162	3162					
AUSTRAL BUND	5115	628	13944	1582					
NEUSEELAND	419	57	3497	548					
AUSFUHR	37381*	6297*	77854*	13472*					
FRANKREICH	659	115	1043	178					
BELG LUXEMB	6512	977	12663	1907					
NIEDERLANDE	9162	1427	16887	2576					
ITALIEN	7482	1211	15874	2568					
GROSSBRITANN	4097	720	7335	1343					
NORWEGEN	271	43	393	60					
SCHWEDEN	194	48	300	82					
DAENEMARK	1364	231	3101	554					
SCHWEIZ	1214	208	3343	588					
OESTERREICH	2864	553	7956	1489					
POLEN	482	174	482	174					
USA	20	5	205	75					
* 4101 45					* 4102 10				
RINDSHAUTE,GETROCKNET					KALBLEDER,NICHT ZUGERICHTET				
EINFUHR	798*	107*	2602*	357*	EINFUHR	*	*	18*	10*
KENIA			172	33	PAKISTAN			18	10
BRASILIEN	429	47	519	56	AUSFUHR		*	1*	1*
ARGENTINIEN	315	49	1857	257					
AUSFUHR	8*	1*	146*	23*					
FRANKREICH			106	18					
* 4101 52,55,58					* 4102 11,19				
BUEFFELHAUTE					RINDLEDER,NICHT ZUGERICHTET				
EINFUHR	388*	70*	664*	143*	EINFUHR	823*	343*	1938*	667*
AUS LAGER			4	2	LV	3	1	3	1
FRANKREICH	217	30	217	30	NIEDERLANDE	40	27	396	72
ARGENTINIEN			195	44	GROSSBRITANN	408	236	834	432
THAILAND	127	26	149	34	OESTERREICH	9	3	71	21
INDONESIEN			39	13	USA			57	12
AUSFUHR	*	*	10*	2*	URUGUAY	217	49	219	51
					ARGENTINIEN	30	6	159	34
					PAKISTAN	12	4	81	21
					AUSFUHR	11*	3*	19*	7*

Spezialhandel nach Waren

Wichtigste Herstellungs- und Verbrauchsländer	Februar 1965		Januar/Februar 1965		Wichtigste Herstellungs- und Verbrauchsländer	Februar 1965		Januar/Februar 1965	
	ds = 100 kg	1000 DM	ds = 100 kg	1000 DM		ds = 100 kg	1000 DM	ds = 100 kg	1000 DM
* 4102 22					AUSFUHR	587*	343*	1366*	730*
BOXKALF					FRANKREICH	24	20	66	50
EINFUHR	QFS		QFS		NIEDERLANDE	110	70	260	114
IM GEW DZ	974483*	2659*	1671797*	4631*	NORWEGEN	2	1	85	39
EV	698		1177		SCHWEDEN	47	24	144	70
FRANKREICH	372309	1109	592513	1790	DAENEMARK	35	22	50	34
NIEDERLANDE	834439	2280	1429906	4028	SCHWEIZ	193	113	446	244
ITALIEN	6906	8	40833	72	OESTERREICH	146	77	174	102
GROSSBRITANN	54355	165	71574	207	MALTA	7	3	55	24
OESTERREICH	17985	37	41181	81	USA	6	3	41	28
AUSFUHR	50502	152	77482	225	ZYPERN	9	5	31	16
IM GEW DZ	840456*	2311*	1420913*	4062*					
EV	512		888		* 4102 55				
LV	135667	421	298982	959	TREIBRIEMENLEDER				
FRANKREICH	2087	8	20005	61	EINFUHR	23*	19*	49*	42*
NIEDERLANDE	28995	71	54972	85	NIEDERLANDE	17	15	38	35
ITALIEN	191641	357	228366	462	AUSFUHR	*	*	7*	5*
GROSSBRITANN	2863	10	11287	14					
SCHWEDEN	15875	49	42835	128	* 4102 56				
FINNLAND	16481	47	32212	93	TECHNISCHES LEDER				
DAENEMARK	40764	125	61718	188	EINFUHR	174*	105*	406*	269*
SCHWEIZ	7785	23	17979	57	NIEDERLANDE	167	93	375	238
OESTERREICH	38309	95	57880	143	AUSFUHR	33*	30*	70*	73*
PORTUGAL	4417	17	10503	33	NIEDERLANDE	7	7	14	18
SPANIEN	80914	226	89424	251	USA			10	15
JUGOSLAWIEN	14615	48	25618	84					
GRIECHENLAND	1106	4	11116	40	* 4102 62,72				
UNGARN	15000	49	15000	49	RINDLEDER, ZUGERICHTET, NUR OBERLEDER				
ALGERIEN	43199	122	73340	222	EINFUHR	QFS		QFS	
REP SUEDAFR	170860	496	332024	943	IM GEW DZ	2192839*	3563*	4423135*	7472*
USA	624	2	6108	17	LV	2374		4902	
KANADA	31622	110	57441	200	PV			500	1
MEXIKO	1768	6	7499	26	AUS LAGER			1085	1
EL SALVADOR			5559	15	FRANKREICH	150928	241	312544	529
NICARAGUA	6693	16	9916	25	BELG LUXEMB	375443	694	800088	1524
COSTA RICA			4000	15	NIEDERLANDE	783947	976	1534611	2085
DOMINIK REP	7172	29	41289	148	ITALIEN	537929	1143	1006948	2151
VENEZUELA	27891	92	43463	145	GROSSBRITANN	21456	38	38625	79
PERU			4500	15	REP IRLAND	33196	23	33653	24
BRASILIEN			8516	25	SCHWEDEN	25603	43	40561	71
BOLIVIEN	4206	15	8198	29	SCHWEIZ	126867	224	250050	455
PARAGUAY			6027	18	OESTERREICH	72237	94	183253	266
ZYPERN	1005	3	20174	61	JUGOSLAWIEN	58728	76	137971	187
LIBANON	6285	20	52454	194	USA	3958	7	27557	30
JAPAN	44922	167	15223	40	URUGUAY	2000	2	53818	63
HONGKONG	8358	22	48240	157	AUSFUHR	1508325*	3036*	2624319*	5155*
AUSTRAL BUND	18348	60			IM GEW DZ	1509		2719	
					LV	3351	8	3351	8
					PV	59957	114	113799	205
					FRANKREICH	102975	164	167482	259
					BELG LUXEMB	35010	75	64936	132
					NIEDERLANDE	35660	74	123425	224
					ITALIEN	41423	73	47153	85
					REP IRLAND	4177	10	12506	30
					NORWEGEN	14732	36	83506	1470
					SCHWEDEN	92513	176	189957	1354
					FINNLAND	35471	71	47153	85
					DAENEMARK	42304	98	65372	138
					SCHWEIZ	138934	295	319675	219
					OESTERREICH	383179	430	483775	685
					JUGOSLAWIEN	303762	687	319412	899
					GRIECHENLAND	9427	46	10825	721
					UNGARN	124001	270	124001	270
					GHANA			8506	11
					REP SUEDAFR	197823	394	385537	723
					USA	8193	30	10114	36
					ZYPERN	13253	17	56610	76
					MALAYSIA USW	42183	64	64029	97
* 4102 23,29					* 4102 63				
ANDERES ZUGERICHTETES KALBLEDER					RINDLEDER, ZUGERICHTET, NUR BEKLEIDUNGSLEDER				
EINFUHR	QFS		QFS		EINFUHR	DZ		DZ	
IM GEW DZ	921301*	1954*	1753436*	3788*	NIEDERLANDE	62*	166*	98*	252*
FRANKREICH	354988	830	600091	1478	OESTERREICH	3	3	10	14
BELG LUXEMB	70085	155	189716	410	AUSFUHR	18*	49*	26*	76*
NIEDERLANDE	20501	57	52223	123	ITALIEN	3	15	5	21
ITALIEN	359283	713	679227	1381	DAENEMARK	3	8	8	24
GROSSBRITANN	52155	94	115860	210	REP SUEDAFR	11	24	11	24
SCHWEDEN	5437	15	9720	28					
DAENEMARK	2303	6	15381	27					
SCHWEIZ	3257	13	7212	28					
USA	38939	31	65849	52					
URUGUAY	6158	20	6612	21					
AUSFUHR	595966*	1810*	1193501*	3647*					
IM GEW DZ	375		774						
EV	149231	446	299629	882					
PV	1727	7	1727	7					
FRANKREICH	28275	101	50748	178					
BELG LUXEMB	6461	19	10062	29					
NIEDERLANDE	4431	13	13462	29					
ITALIEN	35785	98	46641	135					
GROSSBRITANN	23931	8	9761	30					
NORWEGEN	14062	49	54391	183					
FINNLAND	7542	23	12791	40					
DAENEMARK	13888	4	6468	21					
SCHWEIZ	13688	45	70230	228					
OESTERREICH	86117	270	206470	663					
PORTUGAL	1367	5	5566	18					
UNGARN	8101	29	8101	29					
REP SUEDAFR	11763	37	27390	95					
USA	349976	1030	616652	1824					
KANADA	7594	24	30809	70					
* 4102 51									
RINDLEDER, ZUGERICHTET, NUR UNTERLEDER									
EINFUHR	DZ		DZ						
FRANKREICH	655*	312*	1141*	543*					
BELG LUXEMB	205	100	320	165					
NIEDERLANDE	236	112	531	244					
	134	64	187	80					

Spezialhandel nach Waren

Wichtigste Herstellungs- und Verbrauchsländer	Februar 1965		Januar/Februar 1965		Wichtigste Herstellungs- und Verbrauchsländer	Februar 1965		Januar/Februar 1965	
	ds = 100 kg	1000 DM	ds = 100 kg	1000 DM		ds = 100 kg	1000 DM	ds = 100 kg	1000 DM
* 4102 82					QFS				
ROSSLEDER, ZUGERICHTET, NUR OBERLEDER					AUSFUHR IM GEW DZ				
EINFUHR	22*	42*	31*	71*	135734*	206*	241393*	377*	
ITALIEN	22	42	28	63	57		100		
AUSFUHR	3*	3*	3*	3*			300	1	
					EV	42429	59	42429	59
					PV				
					NIEDERLANDE	54692	63	93698	128
					ITALIEN	11983	30	29605	72
					SCHWEIZ	9802	18	52029	68
					JUGOSLAWIEN	42429	59	42429	59
* 4102 58,67,69,74,77,79,89					* 4103 54				
ANDERES ZUGERICHTETES RIND-UND ROSSLEDER					SCHAF-U.LAMMLEDER, ZUGERICHTET, NUR HANDSCHUHLEDER				
EINFUHR	977*	698*	2029*	1462*	EINFUHR IM GEW DZ	73235*	113*	185335*	268*
EV			4	3	LV	2000	4	2000	4
LV	7	8	19	28	FRANKREICH	24421	35	65982	102
AUS LAGER	9	3	15	7	GROSSBRITANN	20201	40	46387	87
FRANKREICH	31	29	52	46	SCHWEDEN	7313	4	40201	29
BELG LUXEMB	36	10	75	43	OESTERREICH	21300	34	32765	50
NIEDERLANDE	605	405	1273	857	AUSFUHR IM GEW DZ	348975*	604*	735751*	1256*
ITALIEN	8	14	25	48	113		236		
GROSSBRITANN	124	92	273	136	NIEDERLANDE	29089	56	66623	116
REP IRLAND	22	14	42	30	SCHWEDEN	7073	12	23173	40
SCHWEDEN	14	30	15	35	DAENEMARK	1570	1	11701	14
SCHWEIZ	43	19	66	38	SCHWEIZ	3234	6	36306	62
OESTERREICH	44	46	59	62	OESTERREICH	6687	13	20009	45
JUGOSLAWIEN	23	18	33	33	UNGARN	272606	469	532448	896
USA	7	8	23	33	REP SUEDAFR	9240	24	21219	53
URUGUAY			58	67					
AUSFUHR	866*	1030*	1682*	2051*					
PV	3	8	3	8					
FRANKREICH	164	295	264	495					
BELG LUXEMB	44	69	105	167					
NIEDERLANDE	111	130	295	280					
ITALIEN	212	102	231	145					
SCHWEDEN	27	48	138	186					
DAENEMARK	82	61	165	159					
SCHWEIZ	87	103	243	272					
OESTERREICH	78	142	113	212					
REP SUEDAFR	29	40	37	54					
USA			2	10					
* 4103 01					* 4103 57				
SCHAF-UND LAMMLEDER VON INDISCHEN METIS					SCHAF-U.LAMMLEDER, ZUGERICHTET, NUR FUTTERLEDER				
EINFUHR	262*	440*	399*	738*	EINFUHR IM GEW DZ	315191*	2615*	6643237*	5531*
EV	49	108	66	147	AUS LAGER	1479	1	3101	
PAKISTAN	12	16	32	41					
INDIEN	250	424	367	697					
AUSFUHR	*	*	*	*					
* 4103 11					* 4103 59				
ANDERE SCHAF-UND LAMMLEDER, NICHT ZUGERICHTET					ANDERES ZUGERICHTETES SCHAF-UND LAMMLEDER				
EINFUHR	576*	645*	950*	1032*	EINFUHR IM GEW DZ	347191*	305*	559712*	530*
LV			2	2	190		281		
AUS LAGER			3	1	AUS LAGER	3527	5	3527	5
FRANKREICH	75	49	86	66	FRANKREICH	220226	217	322262	326
NIEDERLANDE	243	246	479	486	BELG LUXEMB	11459	14	70147	52
GROSSBRITANN	258	350	362	466	NIEDERLANDE	10798	13	18539	21
					GROSSBRITANN	26115	16	41048	54
					USA	64538	21	89531	54
AUSFUHR	*	*	*	*	AUSFUHR IM GEW DZ	144234*	151*	346567*	402*
					36		89		
					EV	1440	3	5053	9
					PV	22011	16	22011	16
					BELG LUXEMB	37466	36	65423	66
					NIEDERLANDE	20376	18	45498	50
					SCHWEDEN	15434	20	17167	22
					SCHWEIZ	13424	14	22906	22
					OESTERREICH	23885	17	27576	22
					UNGARN			25301	40
					USA	16183	28	67340	113
* 4103 53					* 4104 01				
SCHAF-UND LAMMLEDER, ZUGERICHTET, NUR BEKLEIDUNGSLEDER, AUSGENOMMEN HANDSCHUHLEDER					ZIEGEN-UND ZICKELLEDER VON INDISCHEN ZIEGEN				
EINFUHR IM GEW DZ	882286*	1320*	1997753*	2995*	EINFUHR	DZ 1630*	DZ 2643*	DZ 2662*	DZ 4268*
364			809		PAKISTAN	100	118	245	311
EV	2225	5	13318	26	INDIEN	1530	2525	2417	3957
AUS LAGER	14558	22	36757	50					
FRANKREICH	263553	398	521051	796					
GROSSBRITANN	77397	133	156396	269					
USA	478872	705	1235051	1809					
LIBANON	35259	42	52217	65					

Spezialhandel nach Waren

Wichtigste Herstellungs- und Verbrauchsländer	Februar 1965		Januar/Februar 1965		Wichtigste Herstellungs- und Verbrauchsländer	Februar 1965		Januar/Februar 1965	
	dx = 100 kg	1000 DM	dx = 100 kg	1000 DM		dx = 100 kg	1000 DM	dx = 100 kg	1000 DM
* 4104 11					* 4104 57				
ANDERE ZIEGEN-UND ZICKELLEDER, NICHT ZUGERICHTET					ZIEGEN-U. ZICKELLEDER, ZUGERICHTET, NUR FUTTERLEDER				
EINFUHR	215*	275*	251*	323*	EINFUHR	QFS		QFS	
AUS LAGER			9	3	IM GEW DZ	315782*	409*	601294*	776*
GROSSBRITANN	3	6	18	25		153		285	
DESTERREICH			9	20	FRANKREICH	289500	362	530522	667
NIGERIA	91	131	93	135	GROSSBRITANN	10610	23	14342	27
INDIEN	49	73	49	73	SCHWEIZ	10922	17	44660	65
VR CHINA	56	57	57	58	AUSFUHR	135298*	145*	273371*	306*
AUSFUHR	1*	4*	1*	4*	IM GEW DZ	62		121	
					PV			7387	9
					FRANKREICH	15902	15	38270	42
					BELG LUXEMB	30670	32	49453	53
					NIEDERLANDE	6245	6	19976	20
					ITALIEN	13003	13	33352	37
					NORWEGEN	11507	15	21120	33
					SCHWEIZ	22461	29	39790	54
					HONGKONG	12286	9	31765	22
* 4104 52					* 4104 59				
ZIEGEN-UND ZICKELLEDER, ZUGERICHTET, NUR OBERLEDER					ANDERES ZUGERICHTETES ZIEGEN-UND ZICKELLEDER				
EINFUHR	QFS		QFS		EINFUHR	QFS		QFS	
IM GEW DZ	343444*	759*	628277*	1399*	IM GEW DZ	116778*	240*	197733*	400*
	181		328			57		98	
PV			2500	6	PV	200	1	450	2
FRANKREICH	118665	257	200189	435	FRANKREICH	5860	11	35708	55
BELG LUXEMB	10181	23	37325	83	BELG LUXEMB	1819	4	8548	22
ITALIEN	11233	23	17283	38	GROSSBRITANN	38504	104	61972	171
GROSSBRITANN	172959	385	316836	713	USA	65933	112	83121	137
SPANIEN	25354	58	47388	108	AUSFUHR	63039*	100*	132916*	201*
AUSFUHR	1184313*	2494*	2177542*	4736*	IM GEW DZ	32		65	
IM GEW DZ	487		896		EV			330	1
LV	10099	18	10099	18	NIEDERLANDE	14646	27	26721	48
PV	55989	67	65512	78	ITALIEN	25019	22	44736	39
FRANKREICH	300235	643	489147	1045	SCHWEIZ	7350	17	12368	29
BELG LUXEMB	119503	177	153907	240	OESTERREICH	7061	10	34370	45
NIEDERLANDE	127885	265	259096	535					
ITALIEN	241625	532	470773	1081					
GROSSBRITANN	7917	18	24473	47					
NORWEGEN	13563	33	18758	45					
SCHWEDEN	7566	22	28525	74					
FINNLAND	15868	42	34850	89					
DAENEMARK	76727	172	145140	329					
SCHWEIZ	50381	138	104496	318					
OESTERREICH	11145	28	26858	71					
GRIECHENLAND	7215	17	9514	22					
UNGARN	6471	16	11971	30					
REP SUEDAFR	12442	26	15176	32					
USA	150318	299	325807	663					
KANADA	14790	31	25222	53					
ISRAEL	785	2	8049	17					
* 4104 53					* 4105 63				
ZIEGEN-UND ZICKELLEDER, ZUGERICHTET, NUR BEKLEIDUNGSLIEDER, AUSGENOMMEN HANDSCHUHLIEDER					LEDER VON KRIECHTIEREN ODER FISCHEN, ZUGERICHTET				
EINFUHR	QFS		QFS		EINFUHR	DZ		DZ	
IM GEW DZ	13804*	28*	24463*	46*		30*	1027*	68*	2265*
	6		11		PV			16	16
AUSFUHR	14965*	34*	21513*	50*	FRANKREICH	24	856	52	1895
IM GEW DZ	7		10		NIEDERLANDE			1	21
FRANKREICH	7534	18	10362	25	ITALIEN	4	121	7	179
					GROSSBRITANN			3	87
					USA			2	15
					INDIEN			4	56
					AUSFUHR	13*	182*	28*	400*
					PV				3
					NIEDERLANDE	2	8	6	40
					ITALIEN	5	111	11	225
					OESTERREICH	2	37	3	70
* 4104 54					* 4105 10,61,65,69				
ZIEGEN-UND ZICKELLEDER, ZUGER., NUR HANDSCHUHLIEDER					LEDER AUS HAEUTEN ODER FELLE VON ANDEREN TIEREN				
EINFUHR	QFS		QFS		EINFUHR	123*	327*	186*	473*
IM GEW DZ	*	*	*	*	AUS LAGER	1	4	1	4
AUSFUHR	68097*	152*	103263*	243*	NIEDERLANDE	16	28	22	38
IM GEW DZ	22		32		GROSSBRITANN	5	38	7	44
PV	24854	30	32165	39	JUGOSLAWIEN	21	33	26	45
FRANKREICH	17297	47	20684	57	USA	60	150	98	233
BELG LUXEMB	7142	20	15469	49	INDIEN	4	50	5	63
SCHWEIZ	2003	5	6842	17	AUSFUHR	42*	163*	68*	290*
UNGARN	24854	30	32165	39	EV	3	10	7	21
ISRAEL	10886	36	17079	58	FRANKREICH	4	14	7	31
					NIEDERLANDE	1	8	3	19
					ITALIEN	24	62	32	102
					DAENEMARK	2	15	3	20
					SCHWEIZ	1	6	3	18
					OESTERREICH	4	26	5	34
					REP SUEDAFR	3	14	5	28

Spezialhandel nach Waren

Wichtigste Herstellungs- und Verbrauchsköder	Februar 1965		Januar/Februar 1965		Wichtigste Herstellungs- und Verbrauchsköder	Februar 1965		Januar/Februar 1965	
	dz = 100 kg	1000 DM	dz = 100 kg	1000 DM		dz = 100 kg	1000 DM	dz = 100 kg	1000 DM
* 4106 10	SAEMISCHLEDER, GESCHLIFFEN ODER BESCHNITTEN				* 4110 00	KUNSTLEDER			
EINFUHR	217*	1350*	394*	2421*	EINFUHR	949*	234*	1802*	418*
PV		2		2	EV	48	23	72	35
FRANKREICH	11	67	19	110	FRANKREICH	511	109	1183	239
BELG LUXEMB	82	524	144	912	ITALIEN	434	124	607	176
NIEDERLANDE	68	417	128	771	AUSFUHR	6893*	1196*	13254*	2318*
ITALIEN	3	20	7	30	PV	6	5	6	5
GROSSBRITANN	43	266	48	483	FRANKREICH	147	29	416	78
DAENEMARK	7	45	16	96	BELG LUXEMB	265	49	628	100
AUSFUHR	2*	21*	3*	32*	NIEDERLANDE	829	137	1989	328
* 4106 91,99	ANDERES SAEMISCHLEDER				ITALIEN	135	23	140	24
EINFUHR	29*	186*	52*	318*	GROSSBRITANN	145	18	208	32
BELG LUXEMB	12	83	18	124	NORWEGEN	103	18	188	34
NIEDERLANDE	7	50	14	96	SCHWEDEN	294	54	446	78
GROSSBRITANN	5	24	11	48	FINNLAND	5	1	90	15
DAENEMARK	2	16	4	29	DAENEMARK	354	60	775	132
AUSFUHR	*	*	2*	12*	SCHWEIZ	302	58	594	115
* 4107 00	PERGAMENT-UND ROHHAUTLEDER				OESTERREICH	320	62	468	93
EINFUHR	*	5*	*	8*	GRIECHENLAND	265	37	350	51
AUSFUHR	*	1*	1*	3*	NIGERIA	35	11	160	51
* 4108 11,19	LACKLEDER				REP SUEDAFR	537	96	956	167
EINFUHR	QFS 96952*	206*	QFS 206732*	466*	USA	1510	275	2853	523
FRANKREICH	13158	18	33222	61	ZYPERN	38	8	108	21
BELG LUXEMB	66360	147	133829	313	LIBANON			163	23
NIEDERLANDE	8827	25	12117	35	JAPAN	518	85	1097	184
SCHWEDEN	7286	13	25441	54	HONGKONG	869	133	1139	174
AUSFUHR	43839*	110*	135178*	355*	AUSTRAL BUND	85	16	264	51
FRANKREICH	3819	11	28035	87					
ITALIEN	14632	39	50780	58					
GROSSBRITANN	11038	21	39378	89					
OESTERREICH	5077	13	20627	32					
PORTUGAL	2053	6	11924	34					
* 4108 51,59	METALLISIERTES LEDER				* 4201 00	SATTLERWAREN F. ALLE TIERE, AUS STOFFEN ALLER ART			
EINFUHR	QFS 17524*	285*	QFS 48153*	634*	EINFUHR	KG 1077*	38*	KG 1900*	59*
NIEDERLANDE	3141	30	7179	75	LV	23	1	23	1
ITALIEN	4227	111	7581	199	NIEDERLANDE	469	24	1164	41
SCHWEDEN	3933	14	3933	19	AUSFUHR	4958*	288*	9784*	558*
SOWJETUNION	1935	23	6879	83	LV			13	1
TSCHECHOSLOW	248	4	5935	22	BELG LUXEMB	523	26	905	52
USA	2148	63	2806	78	NIEDERLANDE	763	34	1222	53
ARGENTINIEN	1322	34	4078	109	SCHWEDEN	529	32	728	44
AUSFUHR	1474*	30*	3197*	45*	DAENEMARK	137	6	367	19
EV	1	1	1	1	SCHWEIZ	692	42	1347	80
					TANGANJIKA			1125	18
					USA	1548	113	2910	230
					KANADA	113	8	300	20
					* 4202 21,22,24,26,28	REISEARTIKEL, NECESSAIRES USW.			
					EINFUHR	DZ 595*	666*	DZ 1069*	1187*
					EV			91	89
					LV			1	1
					AUS LAGER	29	24	38	30
					FRANKREICH	95	95	248	241
					BELG LUXEMB	163	165	237	226
					NIEDERLANDE	170	218	288	369
					ITALIEN	31	64	39	97
					GROSSBRITANN	5	8	18	25
					UNGARN	2	3	13	26
					USA		1	13	19
					JAPAN	90	55	151	99
					HONGKONG	29	20	48	29
					AUSFUHR	1649*	1761*	3482*	3275*
					EV	14	24	18	28
					LV			35	26
					FRANKREICH	85	176	157	291
					BELG LUXEMB	176	151	256	219
					NIEDERLANDE	463	333	1070	765
					ITALIEN	9	23	28	44
					GROSSBRITANN	6	6	13	18
					NORWEGEN	12	19	17	26
					SCHWEDEN	57	91	95	159
					DAENEMARK	10	19	26	38
					SCHWEIZ	257	369	398	547
					OESTERREICH	44	57	85	91
					SPANIEN	4	4	15	14
					GHANA			7	10
					REP SUEDAFR	3	6	29	31
					USA	110	97	585	318
					VENEZUELA	163	154	291	271
					CHILE	34	28	44	37

Kapitel 42

Lederwaren; Sattlerwaren; Reiseartikel; Täschnerwaren;
Waren aus Dürmen

Spezialhandel nach Waren

Wichtigste Herstellungs- und Verbrauchsländer	Februar 1965		Januar/Februar 1965		Wichtigste Herstellungs- und Verbrauchsländer	Februar 1965		Januar/Februar 1965	
	da = 100 kg	1000 DM	da = 100 kg	1000 DM		da = 100 kg	1000 DM	da = 100 kg	1000 DM
* 4204 10,31,36,38,90					* 4207 00				
WAREN ZU TECHN.ZWECKEN AUS LEDER ODER KUNSTLEDER					TAESCHNERWAREN UND REISEARTIKEL, AUSGESTATTET				
EINFUHR	56*	166*	108*	325*	EINFUHR NACH BESCHAFFENHEIT				
LV					EINFUHR				
AUS LAGER			1	2	AUSFUHR	254*	489*	394*	770*
FRANKREICH	19	32	34	68	EV	76	72	97	91
BELG LUXEMB	9	23	12	29	FRANKREICH	15	48	23	70
ITALIEN	6	16	9	24	BELG LUXEMB	41	82	60	119
GROSSBRITANN	8	37	13	63	NIEDERLANDE	46	102	77	170
SCHWEIZ	12	39	26	67	ITALIEN	5	21	8	29
USA		6	3	45	SCHWEDEN	13	20	15	29
AUSFUHR	198*	825*	303*	1577*	DAENEMARK	8	19	12	27
EV	7	70	25	150	SCHWEIZ	20	54	32	86
LV	12	38	13	40	USA	54	61	97	117
FRANKREICH	33	111	65	194	Kapitel 43				
BELG LUXEMB	11	57	20	113	Pelzfelle und künstliches Pelzwerk; Waren daraus				
NIEDERLANDE	29	141	57	280	* 4301 20				
ITALIEN	6	49	16	98	ROHE PELZFELLE VON HASEN				
GROSSBRITANN	6	26	8	43	EINFUHR	STUECK		STUECK	
NORWEGEN	6	23	11	37	IM GEW DZ	65000*	102*	98460*	154*
SCHWEDEN	12	46	19	82		108		166	
FINNLAND	6	27	14	54	KANADA	50000	75	50000	75
DAENEMARK	4	20	9	46	ARGENTINIEN	15000	27	38200	70
SCHWEIZ	12	47	16	82	AUSFUHR	62716*	100*	116216*	191*
OESTERREICH	7	22	16	55	IM GEW DZ	115		217	
SPANIEN	1	3	6	24	BELG LUXEMB	4494	6	29494	51
GRIECHENLAND	3	31	6	45	GROSSBRITANN	52322	82	62322	99
TANGANJIK			1	11	USA			15000	23
REP SUEDAFR	4	12	4	26	* 4301 30				
USA	15	59	36	126	ROHE PELZFELLE VON KANINCHEN				
PAKISTAN	14	25	20	31	EINFUHR	DZ		DZ	
						417*	180*	1040*	426*
					FRANKREICH	100	33	170	62
					BELG LUXEMB	41	35	88	40
					NIEDERLANDE	74	35	318	157
					SCHWEIZ	3	1	138	49
					OESTERREICH	12	4	137	42
					TSCHECHOSLOW	152	60	152	60
					AUSFUHR	580*	206*	723*	263*
					NIEDERLANDE	288	104	364	130
					GROSSBRITANN	133	46	184	64
					USA	80	36	96	49
					* 4301 50				
					ROHE PELZFELLE VON ANDEREN TIEREN				
					EINFUHR	2771*	54702*	4966*	97933*
					AUS LAGER	188	513	214	782
					FRANKREICH	11	433	14	458
					NIEDERLANDE	4	88	18	657
					GROSSBRITANN	42	441	116	1443
					ISLAND	16	104	17	110
					NORWEGEN	48	1115	125	5981
					SCHWEDEN	114	7074	160	10341
					FINNLAND	12	827	40	2905
					DAENEMARK	64	4258	204	12833
					SCHWEIZ	1	47	1	47
					OESTERREICH	4	37	7	90
					JUGOSLANIEN			39	101
					SOWJETUNION	668	17800	1016	21218
					RUMAENIEN	13	49	42	116
					KONGO LEO	1	22	1	22
					ANGOLA	1	2	1	33
					REP SUEDAFR	414	5525	690	10740
					USA	432	7868	1308	14313
					KANADA	115	2454	182	5381
					MEXIKO	1	16	3	121
					REP HONDURAS			3	50
					KOLUMBIEN	2	171	6	264
					ECUADOR	3	94	4	121
					PERU	3	42	3	42
					BRASIL IEN	31	611	73	1905
					BOLIVIEN			4	74
					PARAGUAY	2	40	3	87
					URUGUAY	34	270	34	304
					ARGENTINIEN	149	914	165	1003
					IRAK			10	65
					IRAN			10	161
					AFGHANISTAN	163	2477	243	3752
					PAKISTAN	42	502	85	1091
					INDIEN	48	634	74	1145
					VR CHINA	204	293	239	340
					JAPAN	2	264	3	332
* 4205 00					* 4206 11,19,90				
ANDERE WAREN AUS LEDER ODER KUNSTLEDER					WAREN AUS DAERMEN UND DGL.				
EINFUHR	KG		KG		EINFUHR	KG		KG	
PV	18120*	890*	39318*	1858*	EV	36	14	79	39
AUS LAGER	2635	235	5712	476	AUS LAGER	19	13	19	13
FRANKREICH	481	12	998	31	FRANKREICH	396	67	622	114
BELG LUXEMB	8795	676	17704	1365	BELG LUXEMB	1668	12	3042	24
NIEDERLANDE	1432	33	2605	56	ITALIEN			57	43
GROSSBRITANN	256	11	736	30	GROSSBRITANN	62	42	131	82
OESTERREICH	21	1	695	44	SPANIEN	104	97	236	231
SPANIEN	564	26	882	49	USA	24	14	59	41
MAROKKO	3765	78	10076	195	PERU	36	14	76	36
VAR	445	11	1574	20	AUSTRAL BUND	46	33	73	50
LIBANON	942	16	1229	22	AUSFUHR	20269*	171*	33681*	432*
AUSFUHR	32549*	544*	71919*	1134*	EV	2	2	19	15
PV	42	3	66	5	ITALIEN	1	1	63	65
FRANKREICH	1012	24	2154	51	OESTERREICH	31	23	56	56
BELG LUXEMB	1015	18	1368	26	USA	20170	129	32904	214
NIEDERLANDE	8701	46	18733	101	CHILE		1	85	69
REP IRLAND	78	4	319	16					
NORWEGEN	533	11	721	21					
SCHWEDEN	4668	104	7929	189					
DAENEMARK	709	24	1863	89					
SCHWEIZ	4184	108	8784	213					
OESTERREICH	1395	63	10154	196					
USA	8516	108	12409	158					
IRAK			4747	13					

Spezialhandel nach Waren

Wichtigste Herstellungs- und Verbrauchsländer	Februar 1965		Januar/Februar 1965		Wichtigste Herstellungs- und Verbrauchsländer	Februar 1965		Januar/Februar 1965	
	dz = 100 kg	1000 DM	dz = 100 kg	1000 DM		dz = 100 kg	1000 DM	dz = 100 kg	1000 DM
AUSFUHR	29*	954*	54*	1472*	ITALIEN	21	528	53	1459
PV	1	39	2	85	GROSSBRITANN	8	181	33	316
FRANKREICH	3	81	3	89	NORWEGEN	6	145	4	161
BELG LUXEMB				19	SCHWEDEN	21	305	35	552
ITALIEN	2	125	5	246	FINNLAND	6	86	7	102
GROSSBRITANN	1	70	5	141	DAENEMARK	9	125	15	266
DAENEMARK	4	117	5	147	SCHWEIZ	56	900	117	1867
SCHWEIZ	2	157	2	157	OESTERREICH	21	440	47	822
OESTERREICH	9	217	16	356	SPANIEN	12	316	26	521
SPANIEN	1	49	1	49	GRIECHENLAND	255	235	393	347
REP SUEDAFR	1	67	2	100	UNGARN	5	88	5	88
USA	1	52	10	149	REP SUEDAFR	1	65	1	81
					USA	85	256	126	360
					KANADA	7	124	14	221
					IRAN	1	6	2	35
					ISRAEL	1	39	1	42
* 4301 80					* 4303 10,91,99				
ROHE PELZFELLE, NUR SCHWEIFE					WAREN AUS PELZFELLEN				
EINFUHR	10*	140*	24*	398*	EINFUHR	31*	276*	118*	1099*
AUS LAGER		5		5	LV				
GROSSBRITANN	7	60	15	158	PV	11	60	32	216
SOWJETUNION			2	28	AUS LAGER		10		10
USA	2	35	5	86	FRANKREICH	1	36	4	118
SUED KOREA		19	1	99	ITALIEN	3	42	3	59
AUSFUHR	*	*	97*	6*	GROSSBRITANN		18	2	54
					SCHWEIZ		3	3	36
					OESTERREICH		3	3	27
					GRIECHENLAND		3		78
					UNGARN	10	30	22	126
					RUMAENIEN			8	54
					BULGARIEN	3	3	14	77
					USA	1	10	5	26
					KANADA	1	68	9	312
					VR CHINA			29	31
* 4302 20,80					AUSFUHR	9*	521*	18*	976*
GEGERBTE ODER ZUGERICHTETE PELZFELLE					LV		13		30
EINFUHR	734*	5945*	1406*	10688*	PV				4
LV	9	81	25	250	NIEDERLANDE		27	1	53
PV	9	279	33	749	ITALIEN		11		25
AUS LAGER	1	23	15	258	SCHWEDEN		11	1	24
FRANKREICH	74	353	186	759	SCHWEIZ	7	312	13	625
BELG LUXEMB	27	92	43	124	OESTERREICH	1	15	1	21
NIEDERLANDE	10	38	20	81	SPANIEN		6		30
ITALIEN	168	435	100	747	USA		23	1	40
GROSSBRITANN	137	1221	205	1719	ARGENTINIEN		23		30
NORWEGEN	36	320	51	581	INDIEN		8		18
SCHWEDEN	31	100	49	161					
DAENEMARK	13	39	49	117					
SCHWEIZ	10	162	21	410					
OESTERREICH	14	64	51	204					
SPANIEN	10	135	31	209					
GRIECHENLAND	11	1280	217	2395					
UNGARN		109	22	260					
REP SUEDAFR	5	86	8	117					
USA	23	852	48	1578					
KANADA	3	134	3	142					
MEXIKO		36		37					
URUGUAY	83	128	205	359					
ARGENTINIEN	42	248	46	269					
ISRAEL		43		54					
VR CHINA	17	43	47	326					
AUSFUHR	599*	4887*	1053*	9154*					
LV	9	139	16	208					
PV	13	158	25	442					
FRANKREICH	10	135	28	279					
BELG LUXEMB	10	109	18	177					
NIEDERLANDE	64	788	125	1428					
					* 4304 00				
					KUENSTLICHES PELZWERK UND WAREN DARAUS				
					EINFUHR	294*	562*	381*	728*
					FRANKREICH	294	558	365	695
					ITALIEN		1	16	28
					AUSFUHR	7*	26*	39*	119*
					EV				2
					ITALIEN	1	2	5	14
					SPANIEN	1	5	14	30

Spezialhandel nach Waren

Wichtigste Herstellungs- und Verbrauchsländer	Februar 1965		Januar/Februar 1965		Wichtigste Herstellungs- und Verbrauchsländer	Februar 1965		Januar/Februar 1965	
	ds = 100 kg	1000 DM	ds = 100 kg	1000 DM		ds = 100 kg	1000 DM	ds = 100 kg	1000 DM

ABSCHNITT IX

Holz, Holzkohle und Holzwaren; Kork und Korkwaren; Flechtwaren und Korbmacherwaren

Kapitel 44

Holz, Holzkohle und Holzwaren

* 4401 10,50,90

BRENNHOLZ, HOLZABFAELLE

EINFUHR	191655*	1252*	344441*	2312*
FRANKREICH	24336	127	43402	231
BELG LUXEMB	6031	23	11597	52
NIEDERLANDE	43504	356	78460	654
ITALIEN	2579	49	4609	86
SCHWEDEN	30564	249	49811	400
FINNLAND	570	4	6570	58
DAENEMARK	43397	210	66778	308
SCHWEIZ	11456	62	25213	143
OESTERREICH	16738	99	32534	206
POLEN	7525	52	15594	107
TSCHECHOSLOW	3866	17	6072	27
UNGARN			1716	31
AUSFUHR	31583*	173*	48199*	266*
FRANKREICH	7409	58	13073	106
NIEDERLANDE	11320	39	19469	66
ITALIEN	5890	32	6054	33
SCHWEIZ	5263	35	7900	51

* 4402 00

HOLZKOHLE

EINFUHR	8391*	232*	16938*	459*
EV	187	5	500	11
AUS LAGER	187	5	500	11
FRANKREICH	1530	45	1949	66
NIEDERLANDE	111	4	164	20
TSCHECHOSLOW	100	2	1600	29
RUMAENIEN	6650	181	13225	344
AUSFUHR	1947*	119*	3325*	246*
FRANKREICH	15	1	61	27
BELG LUXEMB			144	12
NIEDERLANDE	859	26	1347	44
ITALIEN	180	14	361	30
GROSSBRITANN	132	21	137	33
SCHWEDEN	10	1	146	14
OESTERREICH	205	13	357	23
TSCHECHOSLOW	350	23	350	23

* 4403 03

TROPISCHE HOELZER

EINFUHR	FM	18994*	FM	202759*	39810*
IM GEW DZ	97911*		1464516		
AUS LAGER	20315	4286	43183	8904	
LIBERIA	323	59	385	68	
ELFENBEINK	32579	6549	66047	13417	
GHANA	19843	3513	36566	8701	
NIGERIA	22128	3442	48345	7223	
KAMERUN	3616	814	6270	1441	
SPAN GUINEA	108	27	108	27	
GABUN	378	78	3016	685	
KONGO BRAZZ	15036	3561	34373	8105	
KONGO LEO	3718	912	7429	1794	
ANGOLA	69	22	89	27	
AUSFUHR	625*	135*	1634*	359*	
IM GEW DZ	4258		10958		
PV			58	14	
FRANKREICH			108	27	
SCHWEDEN	40	15	60	21	
DAENEMARK	11	6	171	39	
SCHWEIZ	151	33	634	143	
OESTERREICH	423	81	661	129	

* 4403 10

FASERHOLZ (NADELHOLZ)

EINFUHR	RM	684*	RM	42117*	1655*
IM GEW DZ	17439*		194345		
FRANKREICH	2476	93	4928	178	
NIEDERLANDE	4000	145	6686	245	
SCHWEDEN	582	37	785	47	
SOJJETUNION			2217	129	
POLEN	6894	249	19137	689	
TSCHECHOSLOW	2431	109	5104	224	
UNGARN	696	38	2625	121	
AUSFUHR	1064*	57*	2661*	137*	
IM GEW DZ	4541		11325		
FRANKREICH	567	28	1530	75	
ITALIEN	41	2	399	20	
SCHWEIZ	405	25	652	38	

* 4403 20

GRUBENHOLZ (NADELHOLZ), ROH

EINFUHR	FM	1002*	FM	32967*	2282*
IM GEW DZ	14737*		226865		
FRANKREICH	3592	224	6317	394	
BELG LUXEMB	3467	244	7569	547	
NIEDERLANDE	6857	479	12896	900	
OESTERREICH	661	45	1642	109	
SOJJETUNION			4271	315	
AUSFUHR	1195*	102*	2737*	236*	
IM GEW DZ	6937		16075		
FRANKREICH	479	40	1655	140	
NIEDERLANDE	716	62	1082	96	

* 4403 30

NADELHOLZ-DERBSTANGEN

EINFUHR	FM	50*	FM	1036*	80*
IM GEW DZ	440*		6911		
BELG LUXEMB	286	22	402	31	
DAENEMARK	280	19	525	37	
AUSFUHR	2969*	298*	7432*	716*	
IM GEW DZ	18055		44811		
NIEDERLANDE			246	27	
ITALIEN	2681	251	6374	599	
SCHWEIZ	236	42	722	81	

* 4403 35,39

LEITUNGSMASTE

EINFUHR	FM	193*	FM	2322*	328*
IM GEW DZ	1357*		14903		
OESTERREICH	553	78	584	82	
TSCHECHOSLOW	744	101	1658	226	
AUSFUHR	459*	75*	1088*	160*	
IM GEW DZ	2544		6095		
ITALIEN	121	14	545	57	
SCHWEIZ			81	20	
SPANIEN	308	53	422	72	

* 4403 41

NADELHOLZ ZUM SAEGEN, MESSERN ODER RUNDSCHAELEN

EINFUHR	FM	3463*	FM	57176*	5873*
IM GEW DZ	31981*		406690		
FRANKREICH	3913	318	6843	555	
BELG LUXEMB	8820	805	17645	1585	
NIEDERLANDE	526	36	895	60	

Spezialhandel nach Waren

Wichtigste Herstellungs- und Verbrauchsländer	Februar 1965		Januar/Februar 1965		Wichtigste Herstellungs- und Verbrauchsländer	Februar 1965		Januar/Februar 1965	
	ds = 100 kg	1000 DM	ds = 100 kg	1000 DM		ds = 100 kg	1000 DM	ds = 100 kg	1000 DM
	FM		FM			FM		FM	
NORWEGEN	3034	497	3469	546	KANADA	98	42	282	105
SCHWEDEN	11943	1423	20702	2402	REP HONDURAS	29	40	50	55
DAENEMARK	1392	122	2019	179	BRASILIEN	539	489	1378	1498
OESTERREICH	116	14	638	65	ARGENTINIEN			17	11
POLEN	121	43	121	43	INDIEN	422	433	521	529
TSCHECHOSLOW	1720	124	4274	314	CEYLON MALED	28	13	37	24
USA	119	58	276	99	BIRMA	1307	819	4480	3161
AUSFUHR	1726*	173*	4548*	429*	THAILAND	176	149	832	844
IM GEW DZ	10620		29111		MALAYSIA USM	346	59	1012	236
PV			38	6	INDONESIEN	97	68	181	108
FRANKREICH	276	28	736	70	PHILIPPINEN	87	35	125	62
NIEDERLANDE	163	9	529	32	AUSTRAL BUND	54	42	73	60
ITALIEN	1213	129	2953	294	AUSFUHR	4059*	728*	9200*	1783*
SCHWEIZ	74	7	242	22	IM GEW DZ	39317		88348	
					PV	20	4	54	10
* 4403 49					FRANKREICH	93	71	249	283
ANDERES NADELHOLZ, ROH					BELG LUXEMB	53	30	68	31
EINFUHR	RM		RM		NIEDERLANDE	1042	66	2239	159
IM GEW DZ	6308*	246*	12074*	437*	ITALIEN	569	85	1617	160
	29051		57480		SCHWEDEN	35	23	35	23
FRANKREICH	4805	189	9382	337	DAENEMARK	1560	183	2871	312
NIEDERLANDE	1111	44	1884	74	SCHWEIZ	255	116	680	425
DAENEMARK	259	8	640	19	OESTERREICH	451	152	713	227
AUSFUHR			174*	5*	JUGOSLAWIEN			9	12
IM GEW DZ			1057		POLEN			713	145
					* 4403 90				
					ANDERES LAUBHOLZ, ROH				
					EINFUHR	RM		RM	
					IM GEW DZ	2221*	75*	5332*	175*
						10085		25413	
					FRANKREICH	750	26	1054	35
					TSCHECHOSLOW	1362	45	1562	51
					UNGARN			2045	62
					RUMAENIEN			562	23
					AUSFUHR	184*	9*	341*	16*
					IM GEW DZ	1291		2411	
					* 4404 03				
					TROPISCHE HOELZER, GROB ZUGERICHTET				
					EINFUHR	CBM		CBM	
					IM GEW DZ	9*	11*	9*	11*
						70		70	
					AUS LAGER	9	11	9	11
					AUSFUHR	9*	13*	9*	13*
					IM GEW DZ	70		70	
					* 4404 10				
					NADELHOLZ, GROB ZUGERICHTET				
					EINFUHR	CBM		CBM	
					IM GEW DZ	86*	11*	156*	35*
						433		824	
					AUS LAGER			22	5
					RUMAENIEN			29	14
					AUSFUHR	178*	17*	391*	36*
					IM GEW DZ	774		1737	
					ITALIEN	178	17	391	36
					* 4404 60				
					LAUBHOLZ, GROB ZUGERICHTET				
					EINFUHR	CBM		CBM	
					IM GEW DZ	1*	1*	3*	2*
						7		17	
					AUSFUHR	23*	7*	23*	7*
					IM GEW DZ	237		237	

Spezialhandel nach Waren

Wichtigste Herstellungs- und Verbrauchsländer	Februar 1965		Januar/Februar 1965		Wichtigste Herstellungs- und Verbrauchsländer	Februar 1965		Januar/Februar 1965	
	ds = 100 kg	1000 DM	ds = 100 kg	1000 DM		ds = 100 kg	1000 DM	ds = 100 kg	1000 DM
* 4405 03									
TROPISCHE HOELZER, IN DER LAENGSRICHTUNG GESAEGT USW.									
EINFUHR IM GEW DZ	CBM 3272*	1333*	CBM 6799*	2691*					
PV AUS LAGER	58	15	58	15					
FRANKREICH	210	89	259	110					
BELG LUXEMB	156	69	256	104					
NIEDERLANDE	250	104	618	242					
LIBERIA	49	22	74	34					
ELFENBEINK	314	147	746	280					
GHANA	502	228	1314	574					
NIGERIA	234	87	317	119					
KAMERUN	171	52	374	128					
KONGO BRAZZ	75	36	122	53					
KONGO LEO	1182	456	2585	1001					
AUSFUHR IM GEW DZ	118*	47*	196*	-72*					
NIEDERLANDE	25	11	89	20					
DESTERREICH	93	36	93	37					
* 4405 11,15,19									
NADELHOLZ, IN DER LAENGSRICHTUNG GESAEGT USW.									
EINFUHR IM GEW DZ	CBM 198114*	41626*	CBM 403468*	82874*					
EV	611	286	1586	579					
PV AUS LAGER	17	6	30	11					
FRANKREICH	2982	553	5661	1055					
BELG LUXEMB	907	200	1816	381					
NIEDERLANDE	272	83	519	171					
SCHWEDEN	28426	6322	66315	14344					
FINNLAND	13454	2692	36704	7325					
DAENEMARK	1136	202	2211	398					
SCHWEIZ	112	30	180	43					
DESTERREICH	46952	7713	93425	15281					
JUGOSLAWIEN	2489	397	5044	814					
SOWJETUNION	25972	4282	38287	6895					
POLEN	3241	805	10489	2418					
TSCHECHOSLOW	4258	670	8394	1276					
UNGARN	2565	438	5012	835					
RUMAENIEN	32606	5591	64505	9067					
KENIA			37	16					
USA	13198	5458	26840	10554					
KANADA	9210	3016	10568	3392					
REP HONDURAS	4189	1505	7786	2803					
NICARAGUA	24	6	59	22					
BRASILIEN	8968	2610	19401	5712					
MALAYSIA USW	57	17	119	36					
INDONESIEN	60	22	60	22					
AUSFUHR IM GEW DZ	9796*	2122*	20168*	4451*					
EV	63	34	299	170					
FRANKREICH	432	86	1128	236					
BELG LUXEMB	172	44	260	63					
NIEDERLANDE	4901	1055	10653	2284					
SCHWEDEN	18	20	60	57					
DAENEMARK	43	15	83	29					
SCHWEIZ	4047	840	7306	1506					
DESTERREICH	53	9	183	27					
VAR	63	34	367	207					
USA			2	10					
MASKAT OMAN			48	11					
* 4405 60,71,72,73,74,79									
LAUBHOLZ, IN DER LAENGSRICHTUNG GESAEGT USW.									
EINFUHR IM GEW DZ	CBM 11812*	4036*	CBM 23925*	8186*					
EV	31	14	51	21					
LV			42	40					
PV AUS LAGER	66	34	191	97					
FRANKREICH	2815	686	5145	1227					
BELG LUXEMB	95	23	224	56					
NIEDERLANDE	122	45	334	116					
ITALIEN	287	155	314	172					
FINNLAND	144	26	244	43					
DAENEMARK	50	17	93	57					
SCHWEIZ	85	27	148	47					
DESTERREICH	1760	312	2828	496					
JUGOSLAWIEN	136	25	173	46					
POLEN	136	24	249	45					
UNGARN	130	74	201	93					
RUMAENIEN	17	3	179	34					
ELFENBEINK	66	23	66	23					
GHANA	31	14	64	29					
KONGO LEO	29	7	139	51					
* 4406 00									
HOLZPFLASTERKLOETZE									
EINFUHR IM GEW DZ									
AUSFUHR IM GEW DZ									
* 4407 11,15									
BAHNSCHWELLEN AUS NADELHOLZ									
EINFUHR IM GEW DZ	CBM 6*		CBM 65*	1*					
AUSFUHR IM GEW DZ									
* 4407 51,55									
BAHNSCHWELLEN AUS LAUBHOLZ									
EINFUHR IM GEW DZ	CBM 3108*	488*	CBM 4370*	777*					
FRANKREICH	2415	410	2787	475					
DAENEMARK	693	78	693	78					
POLEN			138	28					
TSCHECHOSLOW			420	70					
KAMERUN			332	126					
AUSFUHR IM GEW DZ	1431*	333*	3263*	819*					
LV	11730		28454						
BELG LUXEMB	160	35	326	72					
ITALIEN	1227	287	1902	438					
SCHWEIZ	44	11	1024	307					
* 4408 11,19									
FASSTAEBE AUS HOLZ, NICHT FERTIGGESTELLT									
EINFUHR IM GEW DZ	CBM 38*	39*	CBM 57*	60*					
FRANKREICH	38	39	57	60					
AUSFUHR IM GEW DZ	96*	28*	251*	74*					
NIEDERLANDE	690		1871						
	96	28	251	74					

Spezialhandel nach Waren

Wichtigste Herstellungs- und Verbrauchsländer	Februar 1965		Januar/Februar 1965		Wichtigste Herstellungs- und Verbrauchsländer	Februar 1965		Januar/Februar 1965	
	ds = 100 kg	1000 DM	ds = 100 kg	1000 DM		ds = 100 kg	1000 DM	ds = 100 kg	1000 DM
* 4409 10,50					* 4413 95				
HOLZ FUER FASSREIFEN, PFAEHLE U. PFLOECKE AUS HOLZ					LAUBHOLZ, GEHOBELT OD. IN AEHNL. WEISE BEARBEITET				
EINFUHR	1569*	37*	3341*	66*	EINFUHR	890*	74*	1141*	94*
NIEDERLANDE	128	11	351	24	NIEDERLANDE	387	21	612	36
AUSFUHR	3052*	128*	3558*	158*	OESTERREICH	164	18	170	20
DAENEMARK			104	15	AUSFUHR	28*	16*	71*	18*
SCHWEIZ	2719	116	3101	130					
* 4409 80					* 4414 00				
HOLZSPAN ALLER ART					HOLZFURNIERE				
EINFUHR	12*	3*	29*	7*	EINFUHR	14045*	9782*	30587*	19541*
AUSFUHR	104*	18*	192*	26*	EV	110	95	110	95
					LV	5	4	5	4
* 4410 10,90					FRANKREICH 3599 3010 6870 5454				
HOLZ, NUR GROB ZUGERICHTET FUER GEHSTOECKE U. DGL.					BELG LUXEMB 77 38 1220 91				
EINFUHR	652*	27*	1178*	47*	NIEDERLANDE 684 88 1244 146				
NIEDERLANDE	415	12	855	24	ITALIEN 2833 2778 4894 4819				
SPANIEN	223	13	309	21	GROSSBRITANN 109 113 493 373				
AUSFUHR	*	*	*	*	REP IRLAND 1062 437 1452 629				
* 4411 10,90					SCHWEDEN 176 39 510 132				
HOLZDRAHT, HOLZ FUER ZUENDHOELZER VORGERICHTET, HOLZNAEGEL					FINNLAND 314 180 839 285				
EINFUHR	14*	2*	19*	3*	DAENEMARK 241 102 350 264				
AUSFUHR	47*	8*	65*	11*	SCHWEIZ 1984 1502 2892 2186				
* 4412 10,50					OESTERREICH 697 151 1441 316				
HOLZWOLLE, HOLZMEHL					ELFENBEINK 180 27 1871 172				
EINFUHR	313*	6*	752*	14*	KONGO LEO 7 3 1894 137				
AUSFUHR	3799*	103*	12510*	294*	USA 318 271 2215 2158				
FRANKREICH	1415	43	2467	73	KANADA 991 698 2237 1459				
BELG LUXEMB	405	9	1658	33	BRASILIEN 413 254 979 697				
NIEDERLANDE	336	7	3795	77	JAPAN 121 76 201 134				
SCHWEIZ	1284	31	3769	81	AUSFUHR 17017* 5620* 34028* 11177*				
* 4413 10					LV 100 34 593 142				
STAEBE OD. FRIESE F. PARKETT, NICHT ZUSAMMENSETZT					PV 186 50 186 50				
EINFUHR	9018*	583*	15884*	1033*	FRANKREICH 920 270 1582 387				
FRANKREICH	9005	582	15849	1030	BELG LUXEMB 2479 913 4638 1516				
AUSFUHR	270*	32*	610*	76*	NIEDERLANDE 2493 652 4584 1288				
BELG LUXEMB	89	11	290	41	GROSSBRITANN 2745 660 5592 1473				
NIEDERLANDE	167	20	220	27	ISLAND 43 28 186 132				
* 4413 91					NORWEGEN 804 351 1401 554				
NADELHOLZ, GEHOBELT OD. IN AEHNL. WEISE BEARBEITET					SCHWEDEN 1234 678 2374 1342				
EINFUHR	17990*	932*	37554*	1932*	FINNLAND 870 376 1528 612				
FRANKREICH	247	18	581	39	DAENEMARK 1427 467 3145 1078				
BELG LUXEMB	377	47	719	99	SCHWEIZ 578 269 1565 663				
NIEDERLANDE	413	31	815	67	OESTERREICH 1094 315 2572 690				
NORWEGEN	578	33	1285	68	SPANIEN 1 3 337 156				
SCHWEDEN	15821	767	32037	1552	JUGOSLAMIEN 186 50 337 99				
FINNLAND			636	25	GRIECHENLAND 64 20 177 43				
DAENEMARK	201	15	323	25	SUEDRHOES 435 89 1771 356				
OESTERREICH	187	7	849	33	REP SUEDAFR 64 20 177 43				
AUSFUHR	335*	97*	1143*	150*	USA 620 123 863 322				
BELG LUXEMB			434	22	KANADA 24 26 81 37				
NIEDERLANDE	180	23	243	20	MEXIKO 42 25 95 71				
SCHWEIZ			200	20	VENEZUELA 156 83 156 83				
SPANIEN	143	73	143	73	PERU 40 16 89 41				
* 4415 10,50,90					LIBANON 135 48 259 41				
FURNIERTES HOLZ UND SPERRHOLZPLATTEN, HOELZER MIT EINLEGEARBEIT					AUSTRAL BUND 495 127 722 219				
EINFUHR	6039*	3424*	10515*	6330*	EINFUHR IM GEW DZ 33331 3424* 10515* 6330*				
IM GEW DZ	33331		58359		EV 567 192 891 304				
EV	567	192	891	304	PV 1 1 1 1				
PV	1	1	1	1	AUS LAGER 198 141 270 193				
AUS LAGER	198	141	270	193	FRANKREICH 966 668 1675 1140				
FRANKREICH	966	668	1675	1140	BELG LUXEMB 96 60 229 155				
BELG LUXEMB	96	60	229	155	NIEDERLANDE 228 171 449 364				
NIEDERLANDE	228	171	449	364	ITALIEN 523 359 677 463				
ITALIEN	523	359	677	463	NORWEGEN 24 15 43 29				
NORWEGEN	24	15	43	29	SCHWEDEN 57 37 91 59				
SCHWEDEN	57	37	91	59	FINNLAND 1131 802 2421 1766				
FINNLAND	1131	802	2421	1766	DAENEMARK 52 24 87 71				
DAENEMARK	52	24	87	71	OESTERREICH 97 44 217 138				
OESTERREICH	97	44	217	138	JUGOSLAMIEN 68 36 167 93				
JUGOSLAMIEN	68	36	167	93	SOMJETUNION 166 80 378 114				
SOMJETUNION	166	80	378	114	RUMANIEN 108 30 237 84				
RUMANIEN	108	30	237	84	BULGARIEN 170 68 197 74				
BULGARIEN	170	68	197	74	GHANA 6 4 9 7				
GHANA	6	4	9	7	GABUN 124 84 298 192				
GABUN	124	84	298	192	KONGO LEO 241 146 401 192				
KONGO LEO	241	146	401	192	ANGOLA 4 20 179 113				
ANGOLA	4	20	179	113	USA 4 20 179 113				
USA	4	20	179	113	KANADA 1928 694 2235 798				
KANADA	1928	694	2235	798	JAPAN 3 18 31 73				
JAPAN	3	18	31	73	AUSFUHR IM GEW DZ 3995* 2994* 7921* 5810*				
AUSFUHR	3995*	2994*	7921*	5810*	EV 254 139 441 242				
IM GEW DZ	20935		41104		PV 20 23 52 64				
EV	254	139	441	242	FRANKREICH 783 781 1439 1394				
PV	20	23	52	64	BELG LUXEMB 66 52 232 175				
FRANKREICH	783	781	1439	1394					
BELG LUXEMB	66	52	232	175					

Spezialhandel nach Waren

Wichtigste Herstellungs- und Verbranchelländer	Februar 1965		Januar/Februar 1965		Wichtigste Herstellungs- und Verbranchelländer	Februar 1965		Januar/Februar 1965	
	ds = 100 kg	1000 DM	ds = 100 kg	1000 DM		ds = 100 kg	1000 DM	ds = 100 kg	1000 DM
* 4416 00									
HOHLPLATTEN ALLER ART AUS HOLZ									
EINFUHR	CBM		CBM						
IM GEW DZ	46*	24*	130	24*					
BELG LUXEMB	46	24	46	24					
AUSFUHR									
IM GEW DZ									
* 4417 00									
VERGUETETES HOLZ									
EINFUHR	DZ		DZ						
IM GEW DZ	169*	74*	229*	100*					
LV	6	2	6	2					
FRANKREICH	44	21	52	25					
BELG LUXEMB	109	48	149	64					
AUSFUHR	978*	266*	2878*	622*					
LV			191	15					
FRANKREICH	17	6	141	42					
BELG LUXEMB	63	29	382	73					
NIEDERLANDE	72	19	91	26					
ITALIEN	136	36	199	53					
GROSSBRITANN	127	29	209	42					
DAENEMARK	12	4	58	17					
SCHWEIZ	28	9	155	45					
OESTERREICH	43	14	102	31					
REP SUEDAFR	14	2	98	32					
USA	106	23	133	28					
MEXIKO	122	42	791	99					
INDIEN	212	50	389	97					
* 4418 10,50									
HOLZSPANPLATTEN, FLACHSSCHAE BENPLATTEN UND AEBNLICHE PLATTEN									
EINFUHR	CBM		CBM						
IM GEW DZ	25263*	4959*	45551*	8995*					
PV			2	1					
AUS LAGER	90	30	133	47					
FRANKREICH	6363	1221	11043	2115					
BELG LUXEMB	13445	2564	24844	4738					
NIEDERLANDE	349	106	535	176					
ITALIEN	1960	371	2877	540					
SCHWEDEN	779	181	1430	331					
FINNLAND	252	56	384	90					
SCHWEIZ	574	137	1376	321					
OESTERREICH	1447	291	3096	630					
SURINAM	90	30	133	47					
AUSFUHR	9561*	2942*	15770*	4901*					
IM GEW DZ	61743		101446						
PV			1	1					
FRANKREICH	949	272	2226	616					
BELG LUXEMB	932	331	1466	557					
NIEDERLANDE	5380	1693	9430	2942					
ITALIEN	35	10	72	21					
GROSSBRITANN	200	85	215	59					
ISLAND	34	28	50	45					
SCHWEDEN	577	141	692	170					
DAENEMARK	1359	327	1392	395					
SCHWEIZ	47	45	91	38					
OESTERREICH	29	30	59	38					
MALAYSIA USW			33	10					
* 4418 90									
ANDERES SOGENANNTES KUNSTHOLZ									
EINFUHR	CBM		CBM						
IM GEW DZ	298*	61*	1502	346*	69*				
AUS LAGER	10	8	10	8					
ITALIEN	288	53	336	61					
AUSFUHR	210*	121*	743	422*	232*				
IM GEW DZ				1486					
PV	2	3	3	5					
NIEDERLANDE	151	72	301	134					
GROSSBRITANN	57	46	116	92					
* 4419 10,20,90									
HOLZLEISTEN UND HOLZFRIESE									
EINFUHR	DZ		DZ						
IM GEW DZ	284*	69*	528*	130*					
NIEDERLANDE	125	26	174	41					
SCHWEDEN	117	21	227	44					
SCHWEIZ	6	14	24	21					
AUSFUHR	1245*	641*	2415*	1358*					
FRANKREICH	185	129	337	272					
BELG LUXEMB	114	23	199	58					
NIEDERLANDE	459	23	102	75					
ITALIEN	135	159	293	331					
SCHWEIZ	19	14	187	28					
OESTERREICH	51	32	112	69					
NIGERIA	6	4	24	15					
USA	158	137	361	320					
PERU	17	21	17	21					
THAILAND	6	9	12	38					
AUSTRAL BUND			12	21					
* 4420 00									
HOLZRAHMEN FUER BILDER UND DGL.									
EINFUHR	70*	55*	133*	93*					
NIEDERLANDE	58	36	116	67					
AUSFUHR	37*	39*	85*	116*					
FRANKREICH	5	5	19	17					
USA	4	8	18	53					
* 4421 11,60,80,99									
TROMMELN UND ANDERE VERPACKUNGSMITTEL AUS HOLZ									
EINFUHR	2725*	177*	5882*	404*					
AUS LAGER			7	1					
FRANKREICH	413	36	1045	110					
BELG LUXEMB	332	45	641	86					
NIEDERLANDE	626	34	1088	86					
DAENEMARK	393	29	1386	57					
SCHWEIZ	338	9	1070	28					
OESTERREICH	427	20	642	30					
AUSFUHR	3395*	95*	5779*	199*					
PV	3	1	3	1					
FRANKREICH	69	19	84	22					
BELG LUXEMB	162	4	499	25					
NIEDERLANDE	2678	42	4431	80					
GROSSBRITANN			32	14					
SCHWEIZ	76	12	234	34					
* 4421 50									
KISTENZUSCHNITTE AUS HOLZ									
EINFUHR	867*	30*	1176*	42*					
FRANKREICH	296	15	536	22					
AUSFUHR	365*	28*	1063*	88*					
NIEDERLANDE	347	25	1018	76					

Spezialhandel nach Waren

Wichtigste Herstellungs- und Verbrauchsländer	Februar 1965		Januar/Februar 1965		Wichtigste Herstellungs- und Verbrauchsländer	Februar 1965		Januar/Februar 1965	
	ds = 100 kg	1000 DM	ds = 100 kg	1000 DM		ds = 100 kg	1000 DM	ds = 100 kg	1000 DM
* 4422 11,15,19,41,49,51,59,90	BOETTCHERWAREN AUS HOLZ				AUSFUHR	1295*	388*	2456*	738*
EINFUHR	572*	46*	1533*	146*	FRANKREICH	58	48	94	64
LV			50	3	BELG LUXEMB	46	27	65	41
FRANKREICH	124	13	327	62	NIEDERLANDE	86	44	176	106
NIEDERLANDE	145	12	262	22	ITALIEN	39	29	105	72
DAENEMARK	50	2	250	16	GROSSBRITANN	221	38	565	75
SCHWEIZ			200	11	SCHWEIZ	52	26	185	78
AUSFUHR	2093*	99*	4133*	241*	OESTERREICH	110	45	213	80
EV	228	14	228	14	USA	640	89	964	137
NIEDERLANDE	605	20	1333	45	* 4425 10,32,38,51,60	WERKZEUGE, FASSUNGEN, GRIFFE USW. AUS HOLZ			
GROSSBRITANN	824	53	1016	66	EINFUHR	695*	114*	1507*	227*
ISLAND			263	54	EV	48	4	98	8
DAENEMARK	474	12	998	27	FRANKREICH	173	31	380	56
PANAMA O K			78	20	BELG LUXEMB	365	57	601	93
					OESTERREICH	53	5	152	20
					UNGARN			211	17
					USA	18	7	63	21
					AUSFUHR	1250*	632*	2319*	1209*
					EV	12	7	38	23
					PV	2	1	2	1
					FRANKREICH	197	47	268	74
					BELG LUXEMB	104	25	126	35
					NIEDERLANDE	82	47	159	86
					GROSSBRITANN	188	111	452	250
					SCHWEIZ	88	36	119	65
					OESTERREICH	111	60	210	111
					USA	323	236	595	435
					KANADA	14	11	55	43
* 4423 10	HOLZHAEUER, BRUECKEN UND AEHNLICHE ZERLEGBARE KONSTRUKTIONEN				* 4425 70,80	LEISTEN UND FORMEN FUER DIE SCHUHERSTELLUNG, SCHUHSPANNER			
EINFUHR	10271*	1210*	19333*	2464*	EINFUHR	PAAR 1105*	6*	PAAR 1314*	9*
AUS LAGER			156	32	IM GEW DZ	7		10	
BELG LUXEMB	297	74	1202	227	LV	833	1	901	2
NIEDERLANDE	3198	375	4597	568	AUSFUHR	62756*	335*	126894*	608*
ITALIEN	16	8	177	40	IM GEW DZ	589		1166	
GROSSBRITANN	70	11	368	37	LV	68	1	68	1
NORWEGEN			90	10	FRANKREICH	8123	23	12055	33
SCHWEDEN	4202	469	6637	828	BELG LUXEMB	228	4	2059	15
FINNLAND	913	99	2438	290	NIEDERLANDE	13318	102	26285	165
DAENEMARK	1389	155	3366	420	SCHWEDEN	3238	8	11191	54
TSCHECHOSLOW			217	22	DAENEMARK	1404	15	2023	27
AUSFUHR	1262*	134*	1703*	184*	SCHWEIZ	3290	22	4356	25
FRANKREICH	612	77	693	84	OESTERREICH	1663	32	3267	61
BELG LUXEMB	22	3	161	13	REP SUEDAFR	726	7	1987	29
SCHWEIZ	578	44	737	65	USA	19329	28	44147	56
JUGOSLAWIEN			45	10	PERU	1911	35	2428	44
* 4423 20,30,40,71,79,99	ANDERE BAUTISCHLER-UND ZIMMERMANNARBEITEN				* 4426 10,50,90	SPULEN UND AEHNL. WAREN AUS GEDRECHSELTEM HOLZ			
EINFUHR	19655*	2475*	35364*	4468*	EINFUHR	DZ 312*	102*	DZ 728*	243*
EV			20	5	EV	5	3	9	4
LV			2	2	FRANKREICH	14	12	27	21
PV	1151	372	2289	741	FINNLAND	271	79	637	190
FRANKREICH	1515	437	3162	863	AUSFUHR	684*	539*	1159*	891*
BELG LUXEMB	438	79	591	133	EV	61	63	117	118
NIEDERLANDE	3007	368	5493	670	LV	1	1	2	1
ITALIEN	93	21	128	30	PV	1	1	1	1
REP IRLAND	164	55	164	55	BELG LUXEMB	29	17	41	30
SCHWEDEN	1797	334	2950	565	NIEDERLANDE	169	55	301	100
FINNLAND	79	11	543	43	ITALIEN	3	5	9	17
DAENEMARK	1759	256	2978	455	GROSSBRITANN	33	43	74	75
OESTERREICH	8951	703	16238	1302	REP IRLAND			21	17
JUGOSLAWIEN	874	98	1388	156	SCHWEDEN	37	34	47	46
MOSAMBIK	257	24	594	53	SCHWEIZ	61	92	90	125
SUEDRHODES	359	46	359	47	OESTERREICH	24	16	28	22
JAPAN	184	20	433	48	SUDAN	15	13	24	21
AUSFUHR	7593*	1145*	15810*	2261*	NIGERIA			15	11
EV	141	10	192	14	AETHIOPIEN	22	15	35	22
LV	5	3	5	3	REP SUEDAFR	5	4	25	30
PV	147	43	147	43	VENEZUELA	4	4	14	14
FRANKREICH	3908	422	8834	911	PERU	26	24	32	31
BELG LUXEMB	471	111	1274	253	ARGENTINIEN	31	15	36	22
NIEDERLANDE	687	139	1027	195	IRAN	37	30	43	53
GROSSBRITANN	17	3	62	29	PAKISTAN	12	15	38	32
SCHWEDEN	2	2	137	30	HONGKONG	64	52	93	71
DAENEMARK	157	49	157	49					
SCHWEIZ	1738	284	3400	565					
OESTERREICH	482	101	735	166					
SOMALIA			40	22					
* 4424 00	HAUSHALTSGERAETE AUS HOLZ								
EINFUHR	1142*	675*	2149*	1089*					
AUS LAGER	3	2	9	6					
BELG LUXEMB	27	16	44	28					
NIEDERLANDE	281	117	353	178					
ITALIEN	11	19	29	48					
SCHWEDEN	27	25	126	43					
DAENEMARK	483	271	931	436					
JUGOSLAWIEN	13	29	15	34					
POLEN			130	12					
JAPAN	242	173	364	253					

Spezialhandel nach Waren

Wichtigste Herstellungs- und Verbrauchsländer	Februar 1965		Januar/Februar 1965		Wichtigste Herstellungs- und Verbrauchsländer	Februar 1965		Januar/Februar 1965			
	ds = 100 kg	1000 DM	ds = 100 kg	1000 DM		ds = 100 kg	1000 DM	ds = 100 kg	1000 DM		
* 4427 10,30,99					* 4502 00						
LAMPEN U. AND. GEGENSTAENDE A. HOLZ (AUSGEN. KAP. 94)					MUERFEL, PLATTEN UND DGL. AUS NATURKORK						
EINFUHR	795*	1109*	1362*	1889*	EINFUHR	121*	142*	268*	303*		
LV			1	2	PORTUGAL	104	138	251	299		
PV		2		2	AUSFUHR	9*	2*	9*	3*		
AUS LAGER	13	14	13	14							
FRANKREICH	2	7	6	18							
NIEDERLANDE	99	89	204	171							
ITALIEN	88	275	135	436							
SCHWEDEN	18	35	23	47							
DAENEMARK	194	342	301	534							
OESTERREICH	12	21	13	28							
SPANIEN	47	45	76	79							
JUGOSLAWIEN	113	79	142	137							
POLEN	34	27	34	27							
KENIA	37	32	44	36							
USA		1	45	44							
INDIEN	31	33	131	121							
JAPAN	58	46	92	77							
HONGKONG	20	20	34	38							
AUSFUHR	627*	682*	1096*	1204*							
LV			6	3							
PV				1							
FRANKREICH	128	78	148	115							
BELG LUXEMB	24	47	32	29							
NIEDERLANDE	81	117	145	170							
ITALIEN	13	22	14	24							
GROSSBRITANN	51	49	85	89							
SCHWEDEN	47	19	63	34							
FINNLAND	15	24	29	43							
DAENEMARK	2	5	30	18							
SCHWEIZ	26	64	70	124							
OESTERREICH	117	55	128	69							
SPANIEN		3	9	15							
REP SUEDAFR	5	12	9	25							
USA	71	114	267	300							
* 4428 10,30,40,60,71,75,99					* 4503 90						
ANDERE WAREN AUS HOLZ HERGESTELLT					ANDERE WAREN AUS NATURKORK						
EINFUHR	8077*	1351*	15323*	2607*	EINFUHR	DZ	12*	20*	DZ	40*	50*
EV	204	8	423	19	EV				6	2	
PV	226	56	430	94	PORTUGAL	12	19	39	47		
AUS LAGER	118	21	118	21	AUSFUHR	40*	10*	153*	27*		
FRANKREICH	322	120	646	232	NIEDERLANDE			92	12		
BELG LUXEMB	109	28	274	57							
NIEDERLANDE	2872	338	5655	694							
ITALIEN	439	334	718	209							
SCHWEDEN	734	229	1397	450							
DAENEMARK	418	77	599	102							
SCHWEIZ	115	14	31	28							
OESTERREICH	1275	70	2030	120							
JUGOSLAWIEN	1375	240	3020	538							
TSCHECHOSLOW	59	10	205	36							
USA	6	12	53	29							
JAPAN	281	52	303	68							
AUSFUHR	3812*	1213*	7405*	2199*							
EV	1	1	1	1							
LV			8	2							
PV	16	3	50	8							
FRANKREICH	745	220	1180	323							
BELG LUXEMB	163	69	598	171							
NIEDERLANDE	576	179	1156	327							
ITALIEN	437	79	851	145							
GROSSBRITANN	353	112	807	199							
NORWEGEN	67	17	91	26							
SCHWEDEN	64	38	109	65							
FINNLAND	72	33	84	42							
DAENEMARK	55	25	101	45							
SCHWEIZ	303	89	706	245							
OESTERREICH	261	111	406	190							
TUERKEI	201	28	401	56							
NIGERIA	27	13	45	20							
REP SUEDAFR	74	29	117	45							
USA	190	79	340	125							
ISRAEL	22	17	51	36							
AUSTRAL BUND	12	4	55	19							
					* 4503 90						
					ANDERE WAREN AUS NATURKORK						
					EINFUHR	DZ	12*	20*	DZ	40*	50*
					EV				6	2	
					PORTUGAL	12	19	39	47		
					AUSFUHR	40*	10*	153*	27*		
					NIEDERLANDE			92	12		
					* 4504 10,30,40,60,90						
					PRESSKORK UND WAREN DARAUS						
					EINFUHR	16233*	2045*	28593*	3768*		
					EV	41	8	41	8		
					AUS LAGER	173	26	268	41		
					FRANKREICH	117	42	328	107		
					NIEDERLANDE	5709	496	9586	838		
					ITALIEN	4110	520	7879	1018		
					GROSSBRITANN	27	39	84	135		
					DAENEMARK	237	29	513	58		
					PORTUGAL	1935	270	4032	553		
					SPANIEN	1388	252	2584	438		
					MAROKKO	469	50	1320	152		
					ALGERIEN	2110	241	2110	241		
					USA	40	98	87	203		
					AUSFUHR	287*	127*	593*	224*		
					PV	7	1	7	1		
					BELG LUXEMB	121	23	279	45		
					NIEDERLANDE	52	27	112	56		
					DAENEMARK	12	8	52	24		
					SCHWEIZ	36	14	58	22		
					THAILAND	47	35	47	35		
					* 4501 11,15,19,70						
					NATURKORK, UNBEARBEITET, UND KORKABFAELLE						
EINFUHR	25897*	1330*	72787*	3545*	EINFUHR	124*	68*	381*	192*		
AUS LAGER			90	4	AUS LAGER			4	2		
ITALIEN	1050	59	3879	210	ITALIEN	20	12	35	26		
SCHWEIZ	463	73	807	126	SCHWEIZ	2	15	3	27		
PORTUGAL	12419	606	31833	1480	SPANIEN	5	19	21	22		
SPANIEN	4362	227	6263	340	VR CHINA	55	17	281	103		
MAROKKO	4123	216	19023	955	AUSFUHR	43*	28*	85*	54*		
ALGERIEN	3299	141	10657	420	EV	10	9	25	23		
AUSFUHR	212*	14*	371*	28*	SPANIEN	34	19	66	36		

Kapitel 45

Kork und Korkwaren

Kapitel 46

Flechtwaren und Korbmacherwaren

Spezialhandel nach Waren

Wichtigste Herstellungs- und Verbrauchsländer	Februar 1965		Januar/Februar 1965		Wichtigste Herstellungs- und Verbrauchsländer	Februar 1965		Januar/Februar 1965	
	ds = 100 kg	1000 DM	ds = 100 kg	1000 DM		ds = 100 kg	1000 DM	ds = 100 kg	1000 DM
* 4602 10, 31, 39, 50, 95, 96, 97, 98 FLECHTSTOFFE, IN FLÄCHENFORM VERWEBT OD. PARALLEL ANEINANDERGEFUEGT, FLASCHENHUELSEN AUS STROH					* 4603 21, 30, 40, 60, 80 KORBMACHERWAREN UND ANDERE WAREN AUS FLECHT - STOFFEN, WAREN AUS LUFFA				
EINFUHR	4611*	425*	9460*	937*	EINFUHR	2316*	1364*	4249*	2407*
AUS LAGER			1	1	AUS LAGER	15.	12	36	21
NIEDERLANDE	596	33	969	59	BELG LUXEMB	8	7	20	17
GROSSBRITANN			33	14	NIEDERLANDE	40	16	105	33
SCHWEDEN	17	19	19	20	ITALIEN	173	352	310	566
OESTERREICH	1370	54	2838	1133	GROSSBRITANN	13	4	36	25
JUGOSLAWIEN	290	14	830	337	OESTERREICH	105	19	36	60
POLEN	958	32	1878	599	PORTUGAL	76	31	80	37
TSCHECHOSLOW	643	22	1233	46	SPANIEN	209	144	391	274
UNGARN	332	33	812	688	JUGOSLAWIEN	642	410	1083	698
MADAGASKAR	54	49	181	159	POLEN	324	34	486	56
VR CHINA	77	12	181	32	UNGARN	173	29	192	36
SUED KOREA	19	21	25	29	BULGARIEN	108	29	165	51
JAPAN	215	121	353	255	MAROKKO	89	32	314	96
					VR CHINA	58	21	137	59
					SUED KOREA	16	20	17	22
					JAPAN	78	82	241	179
					HONGKONG	130	92	181	130
AUSFUHR	2085*	359*	3003*	529*	AUSFUHR	194*	241*	326*	390*
FRANKREICH	44	18	145	26	EV	17	13	17	13
BELG LUXEMB	8	4	220	18	BELG LUXEMB	36	32	46	44
USA	1837	304	2311	424	NIEDERLANDE	22	32	41	52
					GROSSBRITANN	12	6	24	27
					NORWEGEN	12	17	19	23
					SCHWEDEN	12	19	18	25
					SCHWEIZ	64	88	84	126
					OESTERREICH	9	10	20	24

Spezialhandel nach Waren

Wichtigste Herstellungs- und Verbrauchsländer	Februar 1965		Januar/Februar 1965		Wichtigste Herstellungs- und Verbrauchsländer	Februar 1965		Januar/Februar 1965	
	ds = 100 kg	1000 DM	ds = 100 kg	1000 DM		ds = 100 kg	1000 DM	ds = 100 kg	1000 DM

ABSCHNITT X

Ausgangsstoffe für die Papierherstellung; Papier, Pappe und Waren daraus

Kapitel 47 Ausgangsstoffe für die Papierherstellung					* 4701 45,46 SULFATCHEMIEFASER-UND SULFATEDELZELLSTOFF				
* 4701 10 HOLZSCHLIFF					EINFUHR IM GEW DZ				
	DZ ATRO		DZ ATRO		DZ ATRO		DZ ATRO		
EINFUHR IM GEW DZ	42028*	1548*	97485*	3462*	136*	16*	55539*	4803*	
EV	68268		153233		149		59758		
NIEDERLANDE	2576	91	7127	261					
NORWEGEN	975	39	1260	48					
SCHWEDEN	19026	693	45243	1600					
FINNLAND	19752	732	46421	1650					
SCHWEIZ	899	31	2697	93					
ÖSTERREICH	776	31	874	35					
AUSFUHR IM GEW DZ	600	22	990	36					
* 4701 20 HALBZELLSTOFF UND CHEMISCHER HOLZSCHLIFF					* 4701 61 SULFITZELLSTOFF, UNGEBLEICHT				
	DZ ATRO		DZ ATRO		DZ ATRO		DZ ATRO		
EINFUHR IM GEW DZ	3868*	137*	10898*	461*	44479*	2467*	116157*	6414*	
FRANKREICH	6356		16895		52903		140028		
NORWEGEN			1023	59					
SCHWEDEN	515	25	305	13					
DAENEMARK	3181	103	2671	163					
AUSFUHR IM GEW DZ			6727	217	2434	141	6638	386	
* 4701 41 SULFATZELLSTOFF, UNGEBLEICHT					EV AUS LAGER				
	DZ ATRO		DZ ATRO						
EINFUHR IM GEW DZ	156521*	8591*	321986*	17531*					
EV AUS LAGER	182871		372568						
NORWEGEN	2708	191	15511	907					
SCHWEDEN			9698	523					
FINNLAND			2149	119					
DAENEMARK	93846	5228	199867	11081					
ÖSTERREICH	47394	2611	78173	4252					
PORTUGAL	1942	64	1942	64					
SOWJETUNION	622	35	1005	58					
ANGOLA	1864	89	1864	89					
REP SUEDAFR	4446	242	5076	276					
USA	1456	70	4261	205					
KANADA	3161	155	20841	971					
AUSFUHR IM GEW DZ	1790	97	2672	130					
	1370*	8*	1370*	8*					
	152		152						
* 4701 43,49 SULFATZELLSTOFF, ANGEBLEICHT UND GEBLEICHT					* 4701 65,66 SULFITCHEMIEFASER-UND SULFITDELZELLSTOFF				
	DZ ATRO		DZ ATRO		DZ ATRO		DZ ATRO		
EINFUHR IM GEW DZ	358291*	23854*	733497*	48316*	113758*	8476*	192358*	14383*	
EV	414508		847308		123242		207949		
FRANKREICH	17667	1195	39218	2639					
BELG LUXEMB									
ITALIEN	7514	470	17043	1057					
NORWEGEN	1414	83	1938	113					
SCHWEDEN	488	29	488	29					
FINNLAND	899	64	2519	172					
ÖSTERREICH	193353	13078	388981	26028					
TSCHECHOSLOW	58076	3860	121468	7992					
MAROKKO	599	39	1204	78					
ANGOLA			355	19					
USA	371	24	1435	88					
KANADA	404	24	1183	65					
AUSFUHR IM GEW DZ	48723	3140	104074	6616					
	46450	3043	92809	6062					
* 4701 69 SULFITZELLSTOFF, GEBLEICHT					* 4701 65,66 SULFITCHEMIEFASER-UND SULFITDELZELLSTOFF				
	DZ ATRO		DZ ATRO		DZ ATRO		DZ ATRO		
EINFUHR IM GEW DZ	113643*	7575*	240085*	15855*	113758*	8476*	192358*	14383*	
EV	131232		275341		123242		207949		
FRANKREICH	20391	1433	42507	2981					
NORWEGEN			10	1					
SCHWEDEN									
FINNLAND									
ÖSTERREICH									
TSCHECHOSLOW									
SOWJETUNION									
USA									
KANADA									
AUSFUHR IM GEW DZ									

Spezialhandel nach Waren

Wichtigste Herstellungs- und Verbrauchsländer	Februar 1965		Januar/Februar 1965		Wichtigste Herstellungs- und Verbrauchsländer	Februar 1965		Januar/Februar 1965	
	ds = 100 kg	1000 DM	ds = 100 kg	1000 DM		ds = 100 kg	1000 DM	ds = 100 kg	1000 DM
AUSFUHR IM GEW. DZ	14127*	956*	35097*	2380*	NORWEGEN	683	43	907	57
FRANKREICH	4677	328	14527	1023	SCHWEDEN	947	56	4335	262
NIEDERLANDE	28	4	6546	402	FINNLAND	4022	246	11712	735
ITALIEN	6551	440	8215	567	OESTERREICH	947	47	2861	143
GROSSBRITANN	2380	146	3340	202	AUSFUHR	1545*	101*	3247*	197*
SCHWEIZ	352	22	2186	167	FRANKREICH	1243	82	2413	151
					NIEDERLANDE	271	15	769	39

* 4701 91,95,99

HALBSTOFFE AUS ANDEREN PFLANZLICHEN STOFFEN

EINFUHR	DZ		DZ	
	ds = 100 kg	1000 DM	ds = 100 kg	1000 DM
EINFUHR	15460*	830*	34980*	2403*
EV			716	44
FRANKREICH	318	23	678	50
NIEDERLANDE	6777	376	9693	535
ITALIEN	628	34	1774	81
DAENEMARK	1310	40	1677	52
OESTERREICH			192	34
SPANIEN	2709	150	3787	210
UNGARN	1719	45	4310	120
BULGARIEN	210	9	2303	99
TUNESIEN	1500	128	1500	128
USA	289	25	9066	1094
AUSFUHR	10*	4*	11*	5*

* 4702 11,15,19,20

PAPIER-UND PAPPABFAELLE, PAPIER-UND PAPPWAREN,
ALT, NUR ZUR PAPIERHERSTELLUNG VERWENDBAR

EINFUHR	DZ		DZ	
	ds = 100 kg	1000 DM	ds = 100 kg	1000 DM
EINFUHR	232256*	5678*	454066*	11163*
FRANKREICH	12187	325	26565	738
BELG LUXEMB	15689	430	31639	825
NIEDERLANDE	112320	2635	215155	5094
GROSSBRITANN	24501	700	43024	1214
SCHWEDEN	26808	818	50506	1498
DAENEMARK	26040	549	48484	1038
SCHWEIZ	13396	191	26986	413
SPANIEN			400	12
UNGARN			2976	30
USA	537	11	7347	276
AUSFUHR	37049*	665*	81391*	1451*
FRANKREICH	5618	98	12829	229
NIEDERLANDE	9334	113	22399	279
ITALIEN	4932	92	12311	227
SCHWEIZ	3937	115	8342	250
OESTERREICH	12813	242	24736	454

Kapitel 48

Papier und Pappe; Waren aus Papierhalbstoff,
Papier und Pappe

I. Papier und Pappe, in Rollen oder Bogen

* 4801 01,03

GEWOEHNLICHES PACKPAPIER

EINFUHR	DZ		DZ	
	ds = 100 kg	1000 DM	ds = 100 kg	1000 DM
EINFUHR	26501*	1017*	55929*	2120*
FRANKREICH	3563	131	7585	285
BELG LUXEMB	3271	122	6157	232
NIEDERLANDE	15206	535	32810	1132
ITALIEN	410	15	1354	51
NORWEGEN	208	12	706	39
SCHWEDEN	3046	175	5763	332
OESTERREICH	797	27	1380	43
AUSFUHR	8207*	319*	14117*	614*
FRANKREICH	2755	111	5558	230
BELG LUXEMB	2299	72	3328	106
NIEDERLANDE	2651	99	3848	157
VAR			603	34
URUGUAY			107	33
IRAN	100	10	200	20

* 4801 04,05,07

GEWOEHNLICHE PAPPE

EINFUHR	DZ		DZ	
	ds = 100 kg	1000 DM	ds = 100 kg	1000 DM
EINFUHR	20355*	815*	48934*	2090*
EV	55	3	266	11
LV			59	3
AUS LAGER			345	20
FRANKREICH			361	19
NIEDERLANDE	13756	423	28758	874

* 4801 08

FILZPAPIER, FILZPAPPE

EINFUHR	DZ		DZ	
	ds = 100 kg	1000 DM	ds = 100 kg	1000 DM
EINFUHR	829*	35*	1738*	68*
FRANKREICH	363	19	483	26
POLEN	466	16	1255	42
AUSFUHR	11431*	601*	18581*	969*
EV	13	2	13	2
NIEDERLANDE	1768	97	2797	154
NORWEGEN	669	31	1466	68
SCHWEDEN	3431	171	5730	281
DAENEMARK	3391	177	4641	245
SCHWEIZ	731	40	1752	91
OESTERREICH	1132	62	1865	102

* 4801 11,12,13,15

DUPLIX-UND TRIPLEX-PAPIER UND-PAPPE UND
AENHNLICHE ERZEUGNISSE

EINFUHR	DZ		DZ	
	ds = 100 kg	1000 DM	ds = 100 kg	1000 DM
EINFUHR	34795*	2391*	69921*	4766*
EV	76	6	596	44
LV	14	15	80	22
FRANKREICH	3268	260	4227	312
BELG LUXEMB	2540	187	5449	397
NIEDERLANDE	9111	578	17778	1133
ITALIEN	2488	147	3344	204
GROSSBRITANN			250	16
NORWEGEN	519	36	2014	150
SCHWEDEN	11144	735	24289	1593
FINNLAND	4538	349	10523	805
DAENEMARK			558	34
OESTERREICH	785	66	1089	85
RUMAENIEN	321	22	321	22
AUSFUHR	2492*	203*	4199*	399*
EV	312	23	1010	79
PV			30	3
BELG LUXEMB	1335	115	2016	227
NIEDERLANDE	245	16	764	60
OESTERREICH	286	18	564	41
UNGARN	250	21	250	21

* 4801 24

KRAFTSACKPAPIER

EINFUHR	DZ		DZ	
	ds = 100 kg	1000 DM	ds = 100 kg	1000 DM
EINFUHR	129880*	9280*	308369*	21961*
EV	16669	1203	37310	2682
AUS LAGER	7772	544	16390	1155
BELG LUXEMB	2880	241	6560	540
NIEDERLANDE	1459	118	3053	246
NORWEGEN	1718	122	3240	228
SCHWEDEN	81296	5736	175710	12375
FINNLAND	37880	2735	112159	8037
OESTERREICH	3533	252	6046	427
JUGOSLAWIEN	547	35	878	57
USA	260	17	352	22
AUSFUHR	5*	1*	5*	1*

* 4801 20,21,23,25,26,27,28,31,35,36,37,38

ANDERES KRAFTPAPIER UND ANDERE KRAFTPAPPE,
AUCH GEBLEICHT

EINFUHR	DZ		DZ	
	ds = 100 kg	1000 DM	ds = 100 kg	1000 DM
EINFUHR	303740*	19912*	677487*	44169*
EV	7656	553	16366	1208
LV	1680	143	3314	297
AUS LAGER	4037	310	5753	439
FRANKREICH	10296	955	17936	1686
BELG LUXEMB	2016	166	4908	417
NIEDERLANDE	5200	316	9883	952
ITALIEN	914	89	1565	153
GROSSBRITANN	81	25	103	31
NORWEGEN	9547	647	21669	1591

Spezialhandel nach Waren

Wichtigste Herstellungs- und Verbrauchsländer	Februar 1965		Januar/Februar 1965		Wichtigste Herstellungs- und Verbrauchsländer	Februar 1965		Januar/Februar 1965	
	ds = 100 kg	1000 DM	ds = 100 kg	1000 DM		ds = 100 kg	1000 DM	ds = 100 kg	1000 DM
* 4801 41					* 4801 52,54,57				
MASCHINELL HERGESTELLTES BUETTENPAPIER U.-PAPPE					ZEITUNGS-DRUCKPAPIER UND PAPIER FUER PERIODISCHE DRUCKSCHRIFTEN				
EINFUHR	*	*	3*	2*	EINFUHR	342141*	19310*	787225*	44351*
AUSFUHR	115*	31*	161*	48*	LV AUS LAGER	50744	2873	1739	118
EV	38	6	38	6	FRANKREICH	861	52	877	53
SCHWEIZ	68	16	86	22	BELG LUXEMB	1318	76	2935	169
* 4801 43,45,47,65					* 4801 50,51,58,59				
FILTRIERPAPIER U.-PAPPE, ZELLSTOFFWATTE, PRESSPAN, GEGAUTSHT, LOESCHPAPIER					ANDERES DRUCKPAPIER				
EINFUHR	2372*	342*	4413*	607*	EINFUHR	168549*	10791*	309200*	19875*
EV	46	9	46	9	EV	109	11	167	15
NIEDERLANDE	184	26	272	37	LV	436	51	4508	350
GROSSBRITANN	140	50	196	77	AUS LAGER	43434	2410	88889	4882
SCHWEDEN	1425	182	2602	292	FRANKREICH	3724	596	6188	1015
SCHWEIZ	296	31	448	77	BELG LUXEMB	6037	392	9005	591
OESTERREICH	156	30	221	29	NIEDERLANDE	2377	260	5835	621
TSCHECHOSLOW	100	10	300	29	ITALIEN	1165	116	3354	322
USA		1	255	45	GROSSBRITANN	516	202	1086	392
AUSFUHR	5113*	1086*	9468*	1971*	NORWEGEN	16234	996	30728	1914
EV	855	325	1302	433	SCHWEDEN	28021	1629	37078	2160
FRANKREICH	706	119	1455	249	FINNLAND	78876	4462	158618	8929
BELG LUXEMB	130	36	327	93	DAENEMARK	430	53	1378	120
NIEDERLANDE	133	32	243	62	OESTERREICH	30671	2047	55189	3755
ITALIEN	326	64	446	103	JUGOSLAWIEN	309	21	529	36
GROSSBRITANN	1505	166	1971	217	AUSFUHR	16955*	1401*	37454*	3165*
SCHWEDEN	12	7	38	17	EV	12911	961	26913	2019
DAENEMARK	142	32	304	68	LV	160	45	165	46
SCHWEIZ	905	106	905	170	PV	52	20	3729	342
OESTERREICH	368	78	879	181	FRANKREICH	6241	472	12373	911
PORTUGAL	90	18	120	24	BELG LUXEMB	755	71	1839	143
SPANIEN	57	15	80	23	NIEDERLANDE	8771	677	16826	1313
GRIECHENLAND	72	16	149	31	ITALIEN			3677	322
UNGARN	339	203	339	203	GROSSBRITANN	52	20	58	23
REP SUEDAFR	148	35	410	92	SCHWEIZ	702	97	1762	232
CHILE			53	11	OESTERREICH	42	9	184	43
FRANKE	92	26	192	47	UNGARN			159	36
PAKISTAN	82	13	396	86	MEXIKO			244	65
INDIEN	85	26	359	94					
JAPAN	115	29	131	33					
* 4801 44					* 4801 61				
ZIGARETTENPAPIER, NICHT ZUGESCHNITTEN					KARTONPAPIER, AUSGENOMMEN ZEICHENKARTONPAPIER				
EINFUHR	79*	29*	79*	29*	EINFUHR	25509*	2625*	62439*	6429*
OESTERREICH	79	29	79	29	EV	737	113	1733	218
AUSFUHR	*	*	4*	2*	LV	15	3	126	15
					AUS LAGER	59	5	478	46
					FRANKREICH	564	27	1034	71
					BELG LUXEMB	626	112	784	141
					NIEDERLANDE	16758	1850	30294	3369
					NORWEGEN	870	85	2521	246
					SCHWEDEN	2140	156	3352	177
					FINNLAND	2618	218	2800	235
					SCHWEIZ	239	26	244	27
					OESTERREICH	1749	97	2418	208
					USA	249	25	19581	1914
					JAPAN	168	16	303	28
					AUSFUHR	1354*	186*	2386*	327*
					EV	355	55	878	123
					LV			8	1
					NIEDERLANDE	292	33	759	82
					SCHWEDEN	122	21	186	32
					DAENEMARK	54	9	169	27
					SCHWEIZ	134	18	147	20
					OESTERREICH	447	48	671	80

Spezialhandel nach Waren

Wichtigste Herstellungs- und Verbrauchsländer	Februar 1965		Januar/Februar 1965		Wichtigste Herstellungs- und Verbrauchsländer	Februar 1965		Januar/Februar 1965	
	ds = 100 kg	1000 DM	ds = 100 kg	1000 DM		ds = 100 kg	1000 DM	ds = 100 kg	1000 DM
* 4801 62					GROSSBRITANN	225	83	324	116
ZEICHEN-UND ZEICHENKARTONPAPIER					DAENEMARK			73	15
EINFUHR	130*	27*	406*	66*	SCHWEIZ	77	35	257	110
BELG LUXEMB	3	1	48	11	OESTERREICH	299	42	318	48
NORWEGEN	101	9	232	21	* 4801 16,71,73,75,77,81,83,90				
AUSFUHR	828*	238*	1047*	315*	SONSTIGES PAPIER UND SONSTIGE PAPPE				
EV	653	158	744	192	EINFUHR	203635*	12913*	386356*	24152*
ITALIEN	84	28	96	33	EV	11926	1761	27176	3116
UNGARN	373	36	376	51	LV	38	3	348	34
USA	53	37	53	37	AUS LAGER			159	16
INDIEN	32	9	92	23	FRANKREICH	4163	630	5377	779
* 4801 63					BELG LUXEMB	5734	764	9719	1181
FLOR-UND DURCHSCHLAGPOST					NIEDERLANDE	14804	1154	29951	2336
EINFUHR	1525*	200*	2908*	396*	ITALIEN	452	136	452	136
BELG LUXEMB	120	21	571	85	GROSSBRITANN	180	50	250	64
NIEDERLANDE	138	18	513	73	NORWEGEN	13446	867	24147	1596
NORWEGEN	23	3	121	15	SCHWEDEN	49893	3288	90716	6065
OESTERREICH	791	101	1106	142	FINNLAND	98893	4695	182994	8774
TSCHECHOSLOW	301	36	301	36	OESTERREICH	3950	533	10397	1202
AUSFUHR	63*	9*	359*	52*	JUGOSLAWIEN	51	5	5448	286
EV	63	9	332	45	TSCHECHOSLOW	1748	116	2334	169
GROSSBRITANN			155	20	REP SUEADFR	1364	56	2643	107
					USA	2351	329	8519	878
					KANADA	6305	271	12888	548
* 4801 66,68					AUSFUHR	10012*	1810*	18610*	3527*
SCHREIBPAPIER WEDER LINIIERT NOCH KARTIERT					EV	6640	1432	12747	2865
EINFUHR	45530*	3894*	97117*	8342*	FRANKREICH	2122	367	3239	606
EV			53	5	BELG LUXEMB	3263	700	6873	1530
AUS LAGER	1083	96	1781	158	NIEDERLANDE	1072	195	2040	372
FRANKREICH	5841	527	11495	1001	ITALIEN	208	34	355	74
BELG LUXEMB	24	2	656	70	GROSSBRITANN	983	166	1195	194
NIEDERLANDE	3489	373	8504	822	SCHWEDEN			160	16
NORWEGEN	3989	372	9519	850	DAENEMARK	336	35	480	85
SCHWEDEN	5518	444	10162	843	SCHWEIZ	784	99	941	118
FINNLAND	2436	181	5904	429	OESTERREICH	75	8	186	119
OESTERREICH	2083	1709	42847	3571	SPANIEN	188	9	480	139
JUGOSLAWIEN	206	18	450	38	GRIECHENLAND	200	16	310	23
TSCHECHOSLOW	1035	78	2586	195	UNGARN			108	27
ALGERIEN			920	97	NIGERIA			100	10
JAPAN	2130	188	3964	354	USA	148	32	167	37
AUSFUHR	2326*	354*	5225*	733*	PERU			135	12
EV	1583	227	3757	514	ARGENTINIEN	24	8	71	21
LV			10	1	JAPAN	10	1	187	74
FRANKREICH	54	5	222	21	AUSTRAL BUND	188	44	292	60
BELG LUXEMB	118	19	302	36					
NIEDERLANDE	810	96	2706	310					
ITALIEN	34	8	106	41					
DAENEMARK	124	21	132	23					
SCHWEIZ	332	33	377	82					
MADAGASKAR	238	31	338	36					
KOLUMBIEN	198	22	198	24					
SAUD ARABIEN			106	18					
CEYLON MALED	184	22	371	44					
* 4801 84,86,88					* 4802 00				
KONDENSATORPAPIER, PAPIER ALS SCHICHTTRAEGER UND ANDERES PAPIER					BUETTENPAPIER UND BUETTENPAPPE				
EINFUHR	7535*	1519*	16890*	3194*	EINFUHR	50*	91*	72*	126*
EV	2208	403	5442	941	AUS LAGER	1	2	1	2
LV			188	37	JAPAN	50	91	72	126
AUS LAGER	68	68	68	68	AUSFUHR	1*	5*	5*	13*
FRANKREICH	707	228	1742	462					
BELG LUXEMB	1865	238	2141	278					
NIEDERLANDE	576	71	1609	193					
ITALIEN	162	56	697	210					
GROSSBRITANN	412	234	711	509					
NORWEGEN	201	14	1076	89					
SCHWEDEN	1395	146	4875	453					
OESTERREICH	1507	189	2196	310					
USA	807	312	1689	635					
JAPAN	27	21	38	35					
AUSFUHR	1580*	429*	2666*	738*					
EV	55	27	130	77					
PV	256	88	285	99					
FRANKREICH	306	86	494	138					
BELG LUXEMB	213	34	544	96					
NIEDERLANDE	267	78	376	107					
ITALIEN	72	28	89	36					
					* 4803 10				
					PERGAMENTPAPIER UND PERGAMENTPAPPE				
					EINFUHR	12*	3*	179*	42*
					LV	5	1	9	2
					FRANKREICH			147	32
					AUSFUHR	2242*	456*	6195*	1285*
					EV	1952	395	5819	1203
					LV			5	1
					PV	45	10	45	10
					NIEDERLANDE	451	93	1389	274
					ISLAND	101	21	101	21
					NORWEGEN	212	41	497	89
					DAENEMARK	280	58	1408	296
					OESTERREICH	703	142	1746	368
					RUMAENIEN			130	35
					BULGARIEN	120	24	120	24
					VENEZUELA	194	38	366	74
					AUSTRAL BUND	32	6	131	24
					* 4803 31,39,60,90				
					NACHAHMUNGEN V. PERGAMENTPAPIER U. PERGAMENTPAPPE				
					EINFUHR	10699*	1312*	26672*	3221*
					EV	403	69	1181	202
					AUS LAGER			156	16

Spezialhandel nach Waren

Wichtigste Herstellungs- und Verbrauchsländer	Februar 1965		Januar/Februar 1965		Wichtigste Herstellungs- und Verbrauchsländer	Februar 1965		Januar/Februar 1965	
	ds = 100 kg	1000 DM	ds = 100 kg	1000 DM		ds = 100 kg	1000 DM	ds = 100 kg	1000 DM
* 4804 10,20,40,90									
PAPIER UND PAPPE, ZUSAMMENGEKLEBT									
EINFUHR	31505*	1686*	66556*	3550*					
EV	271	25	3669	221					
LV			128	5					
AUS LAGER	90	12	990	46					
FRANKREICH	31	5	1065	86					
BELG LUXEMB	418	31	864	66					
NIEDERLANDE	21167	830	47306	1904					
SCHWEDEN	723	63	333	79					
FINNLAND	8063	596	13453	1021					
DAENEMARK	125	12	248	25					
SCHWEIZ	68	13	165	38					
OESTERREICH	772	86	1787	201					
USA	96	25	488	123					
AUSFUHR	6578*	934*	12331*	1826*					
EV	2591	256	4329	427					
FRANKREICH	310	53	1016	123					
BELG LUXEMB	545	58	640	89					
NIEDERLANDE	2681	290	4260	482					
ITALIEN	31	14	419	97					
GROSSBRITANN	160	22	284	42					
NORWEGEN	62	12	70	21					
SCHWEDEN	111	19	321	50					
FINNLAND	105	22	115	29					
DAENEMARK	324	33	532	89					
SCHWEIZ	370	59	776	127					
OESTERREICH	79	19	378	66					
PORTUGAL	32	6	104	21					
JUGOSLAVIEN	8	2	48	18					
GRIECHENLAND			89	14					
NIGERIA			153	20					
REP SUEDAFR	139	18	547	64					
IRAN	107	15	536	79					
PAKISTAN	226	30	228	53					
INDIEN	420	107	458	176					
AUSTRAL BUND	53	8	177	25					
* 4806 00									
PAPIER UND PAPPE, LINIERT ODER KARIERT									
EINFUHR	11*	3*	12*	10*					
AUSFUHR	69*	35*	124*	63*					
EV	7	2	7	2					
MEXIKO	12	7	34	17					
* 4807 11,17,18									
ROHPAPIER UND -PAPPE F. PHOTOGRAPH. ZWECHE, BARYTIERT, ANDERE PAPIERE U. PAPPEN, GESTRICHEN									
EINFUHR	8424*	836*	15473*	1735*					
EV	430	124	1526	392					
LV		1		1					
BELG LUXEMB	604	161	1189	304					
NIEDERLANDE	1590	87	3253	170					
ITALIEN	3044	281	4461	413					
GROSSBRITANN	56	12	789	229					
SCHWEDEN	1252	134	2260	239					
FINNLAND	327	23	327	23					
OESTERREICH	1467	106	2664	191					
USA	15	16	431	143					
AUSFUHR	7587*	2797*	13953*	5304*					
EV	5702	1806	10162	3231					
PV	26	16	26	16					
FRANKREICH	127	70	475	192					
BELG LUXEMB	163	101	461	254					
NIEDERLANDE	326	115	723	223					
ITALIEN	62	26	278	144					
GROSSBRITANN	208	138	294	158					
NORWEGEN	55	17	119	39					
SCHWEDEN	149	36	201	57					
FINNLAND	42	12	136	37					
DAENEMARK	116	38	246	78					
SCHWEIZ	311	97	680	221					
OESTERREICH	292	94	413	139					
SPANIEN	293	118	490	188					
POLEN	320	119	407	151					
UNGARN	21	30	21	30					
BULGARIEN			410	143					
REP SUEDAFR	144	41	172	51					
USA	2154	854	3492	1606					
BRASILIEN	282	94	366	123					
ARGENTINIEN	274	98	388	132					
ISRAEL			134	46					
INDIEN	141	42	644	210					
JAPAN	1808	573	2970	945					
AUSTRAL BUND	147	42	159	46					
* 4807 15,80									
CHROMOPAPIER, KUNSTDRUCKPAPIER, UND -PAPPEN, MILLIMETERPAPIER UND REGISTRIERPAPIER									
EINFUHR	41198*	4432*	81952*	8826*					
EV	117	14	199	22					
LV	675	83	4533	509					
AUS LAGER	75	7	286	30					
FRANKREICH	8050	904	12538	1434					
BELG LUXEMB	2068	277	4234	670					
NIEDERLANDE	16818	1817	35647	3863					
ITALIEN	5289	585	11869	1186					
GROSSBRITANN	68	11	188	29					
NORWEGEN	362	19	1926	143					
SCHWEDEN	2802	276	5851	571					
FINNLAND	2838	245	3219	278					
DAENEMARK	17	2	673	69					
SCHWEIZ	3	2	16	23					
OESTERREICH	2470	267	4061	425					
USA	411	44	1403	134					
AUSFUHR	28885*	4631*	65814*	9924*					
EV	22006	3788	52066	8247					
FRANKREICH	2132	296	6436	829					
BELG LUXEMB	516	83	1702	246					
NIEDERLANDE	6206	1007	11930	1877					
ITALIEN	2916	465	5951	991					
GROSSBRITANN	720	83	7779	718					
NORWEGEN	532	87	947	156					

Spezialhandel nach Waren

Wichtigste Herstellungs- und Verbrauchsländer	Februar 1965		Januar/Februar 1965		Wichtigste Herstellungs- und Verbrauchsländer	Februar 1965		Januar/Februar 1965	
	ds = 100 kg	1000 DM	ds = 100 kg	1000 DM		ds = 100 kg	1000 DM	ds = 100 kg	1000 DM
AUSFUHR	6243*	1525*	12575*	3081*	AUSFUHR	388*	168*	1188*	385*
EV	46	11	68	16	EV	44	11	44	11
FRANKREICH	1222	289	2979	703	FRANKREICH	109	31	419	101
BELG LUXEMB	439	100	1088	246	BELG LUXEMB	38	27	109	34
NIEDERLANDE	482	112	1086	246	NIEDERLANDE	56	27	155	55
ITALIEN	823	190	1472	354	ITALIEN	24	9	51	19
GROSSBRITANN	1181	280	2064	474	SCHWEIZ	37	18	185	50
SCHWEDEN	170	45	299	74	ÖSTERREICH	78	29	111	49
DAENEMARK	202	53	450	122	USA	1	1	36	18
SCHWEIZ	687	173	1408	374					
ÖSTERREICH	605	146	922	222					
SPANIEN	231	59	450	135					
USA	36	24	51	29					
AUSTRAL BUND	7	2	58	18					
* 4812 10,90					* 4815 10,15,30				
FUSSBODENBELAEGE MIT PAPIER-ODER PAPPUNTERLAGE					FILTRIERPAPIER UND-PAPPE, TOILETTENPAPIER IN ROLLEN ODER AEHNL.AUFMACHUNGEN				
EINFUHR	2836*	276*	4993*	479*	EINFUHR	3260*	283*	6819*	734*
FRANKREICH	540	51	1480	151	FRANKREICH	1	1	12	15
BELG LUXEMB	1384	128	2477	221	BELG LUXEMB	174	13	275	22
GROSSBRITANN	912	97	912	97	NIEDERLANDE	2723	222	4737	342
SCHWEDEN			124	10	SCHWEDEN	326	36	1342	146
					GRIECHENLAND			213	32
					USA	5	4	188	166
AUSFUHR	12959*	1294*	26533*	2665*	AUSFUHR	2634*	639*	4415*	1043*
EV	3195	336	7703	824	FRANKREICH	61	23	427	80
FRANKREICH	4299	426	8609	843	BELG LUXEMB	83	35	254	76
BELG LUXEMB	1453	160	3209	361	NIEDERLANDE	111	53	136	81
ITALIEN	404	41	965	98	ITALIEN	1518	176	2447	298
NORWEGEN	308	33	965	109	NORWEGEN	19	20	24	27
FINNLAND	514	49	997	93	SCHWEDEN	44	25	54	40
DAENEMARK	311	39	805	106	DAENEMARK	15	12	137	35
SCHWEIZ	166	22	309	42	ÖSTERREICH	439	104	446	109
ÖSTERREICH	1854	195	3827	394	UNGARN	36	30	308	50
PORTUGAL			119	15	REP. SUEDAFR	33	29	308	52
JUGOSLAWIEN	1173	96	3138	250	ARGENTINIEN	23	21	34	30
GRIECHENLAND	1105	106	1366	131					
MAROKKO			110	10					
ARGENTINIEN	547	43	633	52					
KUWAIT	163	14	323	31					
* 4813 10,50,90					* 4815 40				
VERVIELFAELTIGUNGSPAPIER UND UMDRUCKPAPIER, ZUGESCHNITTEN					KONDENSATORPAPIER, ZUGESCHNITTEN				
EINFUHR	708*	309*	1066*	564*	EINFUHR	87*	59*	138*	101*
AUS LAGER	24	20	48	37	FRANKREICH	45	30	84	55
FRANKREICH	259	40	260	42	ÖSTERREICH	41	28	50	34
BELG LUXEMB	110	77	167	115	AUSFUHR	347*	274*	959*	734*
GROSSBRITANN	205	93	298	159	EV	323	259	871	673
DAENEMARK	67	38	101	61					
SCHWEIZ	2	4	18	17					
USA	48	48	195	152					
AUSFUHR	1681*	1539*	3069*	2834*	* 4815 45,50,60,70,80,91,93,96,99				
EV	223	69	443	126	ANDERE PAPIERE UND PAPPEN, ZUGESCHNITTEN				
FRANKREICH	390	445	565	654	EINFUHR	13409*	2340*	29002*	4913*
BELG LUXEMB	188	133	311	245	EV			34	10
NIEDERLANDE	208	108	457	227	LV			50	7
ITALIEN	79	69	107	92	AUS LAGER			122	28
GROSSBRITANN	13	18	28	39	FRANKREICH			637	98
NORWEGEN	104	77	132	110	BELG LUXEMB			371	207
SCHWEDEN	66	44	166	129	NIEDERLANDE			3331	516
FINNLAND	25	30	44	51	ITALIEN			210	30
DAENEMARK	8	12	20	26	GROSSBRITANN			496	383
SCHWEIZ	105	119	178	215	NORWEGEN			389	45
ÖSTERREICH	49	51	113	122	SCHWEDEN			1694	154
PORTUGAL	11	13	59	65	FINNLAND			244	45
GRIECHENLAND	4	3	22	26	DAENEMARK			179	15
ANGOLA	3	3	15	17	SCHWEIZ			70	41
TANGANJIKA			9	10	ÖSTERREICH			4664	524
REP. SUEDAFR	29	34	43	52	JUGOSLAWIEN			300	35
USA	31	26	71	63	GRIECHENLAND			50	7
MEXIKO			15	36	USA			359	177
GUATEMALA	38	35	38	35	VR CHINA			108	15
PERU	30	36	85	111	JAPAN			304	43
LIBANON	34	20	69	35	AUSFUHR	6724*	2746*	14497*	6018*
IRAN	30	34	46	49	EV			2867	1090
SUED VIETNAM			65	32	LV			113	25
HONGKONG			104	98	PV				
MALAYSIA USW	46	44	26	31	FRANKREICH			689	206
HAONGKONG	16	16	26	31	BELG LUXEMB			453	220
AUSTRAL BUND	10	8	24	22	NIEDERLANDE			895	526
					ITALIEN			300	126
					GROSSBRITANN			206	105
					NORWEGEN			83	30
					SCHWEDEN			578	224
					FINNLAND			183	48
					DAENEMARK			496	157
					SCHWEIZ			632	272
					ÖSTERREICH			368	175
					PORTUGAL			40	24
					SPANIEN			43	31
					JUGOSLAWIEN			20	7
					GRIECHENLAND			42	31
					TUERKEI			306	11
					TSCHECHOSLOW			89	19
					UNGARN				50
* 4814 10,50,80									
SCHREIBWAREN									
EINFUHR	688*	283*	1305*	458*					
FRANKREICH	165	38	298	70					
NIEDERLANDE	204	63	555	145					
SCHWEIZ	222	149	290	188					

Spezialhandel nach Waren

Wichtigste Herstellungs- und Verbrauchsländer	Februar 1965		Januar/Februar 1965		Wichtigste Herstellungs- und Verbrauchsländer	Februar 1965		Januar/Februar 1965	
	ds = 100 kg	1000 DM	ds = 100 kg	1000 DM		ds = 100 kg	1000 DM	ds = 100 kg	1000 DM
AUSFUHR	3736*	859*	6484*	1461*					
EV	7	3	11	4					
FRANKREICH	158	75	300	105					
BELG LUXEMB	455	116	623	163					
NIEDERLANDE	464	94	905	179					
ITALIEN	575	127	929	212					
REP IRLAND	43	9	117	25					
SCHWEDEN	108	27	149	38					
DAENEMARK	251	51	285	58					
SCHWEIZ	493	101	953	198					
OESTERREICH	635	115	1286	240					
GRIECHENLAND	102	21	209	45					
GHANA			46	14					
TRINIDAD USW	42	12	70	20					
LIBANON	63	16	104	27					
HONGKONG	144	37	163	41					
* 4821 21,29									
WAREN AUS PAPIERHALBSTOFF, PAPIER ODER PAPPE, GEFORMT ODER GEPRESST									
EINFUHR	6922*	748*	15115*	1583*					
BELG LUXEMB	579	82	806	115					
NIEDERLANDE	1258	136	2620	292					
ITALIEN	135	23	145	25					
GROSSBRITANN	240	30	443	69					
NORWEGEN	129	13	143	39					
FINNLAND	582	18	1490	116					
DAENEMARK	3902	380	8947	863					
USA	5	2	129	37					
AUSFUHR	2936*	624*	6442*	1314*					
EV	2245	427	4959	934					
PV	1	1	1	1					
FRANKREICH	865	160	1992	363					
BELG LUXEMB	267	57	580	113					
NIEDERLANDE	1154	217	2592	456					
SCHWEDEN	262	45	468	92					
DAENEMARK	212	56	330	90					
SCHWEIZ	30	14	151	49					
USA	37	13	76	27					
CEYLON MALED	9	7	34	24					
* 4821 30,40,50,60,70,80,91,95,98									
ANDERE WAREN AUS PAPIER ODER PAPPE									
EINFUHR	2981*	938*	5222*	1607*					
EV			37	22					
LV	63	23	105	28					
PV	1	1	6	1					
AUS LAGER									
FRANKREICH	879	106	1623	200					
BELG LUXEMB	32	15	131	39					
NIEDERLANDE	641	133	895	244					
ITALIEN	101	20	279	56					
GROSSBRITANN	233	136	306	180					
SCHWEDEN	547	108	796	171					
FINNLAND			33	14					
DAENEMARK	79	37	153	69					
SCHWEIZ	128	95	303	213					
OESTERREICH	189	35	291	62					
USA	182	178	228	254					
JAPAN	34	69	49	99					
AUSFUHR	5752*	3211*	11378*	6390*					
EV	214	43	570	113					
LV	275	183	458	322					
PV	2	3	4	6					
FRANKREICH	722	320	1395	597					
BELG LUXEMB	564	333	1289	716					
NIEDERLANDE	1550	663	2846	1236					
ITALIEN	61	68	266	158					
GROSSBRITANN	218	56	720	150					
NORWEGEN	90	69	118	99					
SCHWEDEN	926	537	1786	1036					
FINNLAND	109	85	166	141					
DAENEMARK	259	164	437	265					
SCHWEIZ	328	210	577	400					
OESTERREICH	437	197	674	358					
PORTUGAL	9	20	28	46					
SPANIEN	11	10	98	114					
GRIECHENLAND	22	17	26	23					
TUERKEI	4	6	20	21					
RUMAENIEN	13	22	57	61					
BULGARIEN	1	1	19	15					
LIBERIA	13	3	25	28					
REP SUEDAFR	34	48	89	89					
USA	166	130	338	247					
KANADA	5	11	14	29					
MEXIKO		3	4	16					
PERU	8	7	42	25					
BRASILIEN	9	22	9	22					
ARGENTINIEN		2	11	24					
LIBANON	7	12	13	22					
ISRAEL	112	85	186	143					
INDONESIEN				12					
SUED KOREA	1	3	9	47					
AUSTRAL BUND	3	12	9	35					
Kapitel 49									
Waren des Buchhandels und Erzeugnisse des graphischen Gewerbes									
* 4901 51,91,99 1)									
BUECHER, BROSCHUEREN UND AEHNLICHE DRUCKE									
EINFUHR	8716*	5616*	17631*	11361*					
LV	72	36	273	97					
PV	1	1	1	1					
AUS LAGER	26	44	26	44					
FRANKREICH	211	261	405	473					
BELG LUXEMB	83	44	291	175					
NIEDERLANDE	705	416	1536	810					
ITALIEN	547	326	716	374					
GROSSBRITANN	272	322	477	584					
SCHWEDEN	61	28	189	104					
DAENEMARK	382	243	795	559					
SCHWEIZ	1327	1439	2737	3145					
OESTERREICH	4160	2049	8075	3879					
SPANIEN	32	27	47	34					
JUGOSLAWIEN	135	26	295	54					
SOWJETUNION	56	20	79	41					
POLEN	42	26	225	92					
TSCHECHOSLOW	456	119	898	223					
UNGARN	25	13	175	133					
USA	196	252	623	592					
AUSFUHR	11258*	11924*	23317*	26672*					
EV	12	12	245	182					
LV	1231	613	1890	868					
PV	6	4	22	11					
FRANKREICH	500	479	1327	1398					
BELG LUXEMB	354	386	765	838					
NIEDERLANDE	642	618	1324	1276					
ITALIEN	188	297	461	771					
GROSSBRITANN	528	565	1239	1363					
ISLAND	7	9	42	50					
NORWEGEN	20	40	73	131					
SCHWEDEN	195	221	357	544					
FINNLAND	32	68	101	183					
DAENEMARK	51	95	171	289					
SCHWEIZ	3318	3203	6861	6734					
OESTERREICH	3193	2533	6520	5335					
PORTUGAL	11	21	21	39					
SPANIEN	66	83	143	189					
JUGOSLAWIEN	9	22	115	115					
GRIECHENLAND	46	80	81	157					
TUERKEI	42	73	81	136					
SOWJETUNION	2	5	9	34					
POLEN	22	53	45	141					
TSCHECHOSLOW	10	34	29	125					
UNGARN	12	39	36	85					
RUMAENIEN		2	2	15					
REP SUEDAFR	46	63	106	156					
USA	1315	1796	2040	3909					
KANADA	88	114	130	260					
MEXIKO	25	41	38	66					
BRUNDAURAS			52	81					
HONDURAS			52	30					
KOLUMBIEN	11	23	14	74					
VENEZUELA	27	33	42	74					
BRASILIEN	70	125	153	225					
CHILE	8	14	38	67					
PARAGUAY	40	144	39	146					
ARGENTINIEN	36	40	70	97					
ISRAEL	24	65	70	147					
PAKISTAN	21	34	32	72					
INDIEN	16	34	22	72					
VR CHINA	1	3	6	42					
NORD KOREA				16					
JAPAN	129	338	326	964					
AUSTRAL BUND	26	38	37	100					
NEUSEELAND	5	12	13	32					
* 4902 50,80,99 1)									
ZEITUNGEN UND ANDERE PERIODISCHE DRUCKSCHRIFTEN									
EINFUHR	4045*	1270*	8485*	2712*					
LV									

Spezialhandel nach Waren

Wichtigste Herstellungs- und Verbrauchsländer	Februar 1965		Januar/Februar 1965		Wichtigste Herstellungs- und Verbrauchsländer	Februar 1965		Januar/Februar 1965	
	ds = 100 kg	1000 DM	ds = 100 kg	1000 DM		ds = 100 kg	1000 DM	ds = 100 kg	1000 DM
ITALIEN	19	26	54	73	PV	2889	516	2926	535
GROSSBRITANN	50	49	114	89	AUS LAGER	8	4	67	13
NORWEGEN	27	33	38	43	FRANKREICH	205	174	254	272
SCHWEDEN	23	92	206	266	BELG LUXEMB	88	40	125	74
FINNLAND	23	21	74	65	NIEDERLANDE	1118	487	2899	1114
DAENEMARK	47	42	106	96	ITALIEN	6467	1583	10657	2696
SCHWEIZ	112	170	264	415	GROSSBRITANN	192	79	322	214
ÖSTERREICH	120	154	234	305	SCHWEDEN	57	39	93	74
GRIECHENLAND	25	24	32	32	DAENEMARK	59	50	139	108
USA	116	115	270	282	SCHWEIZ	309	301	568	582
KANADA	31	37	36	43	ÖSTERREICH	57	75	126	130
AUSTRAL BUND	74	86	78	89	USA	27	58	101	136
					JAPAN	8	4	24	16
					AUSFUHR	7708*	4970*	17416*	9690*
* 4910 10,51,59,90					EV	185	75	1089	434
KALENDER ALLER ART					LV	1683	393	4354	898
EINFUHR	65*	31*	112*	67*	PV	97	33	102	36
PV			2	1	FRANKREICH	1435	665	2972	1279
BELG LUXEMB	56	23	56	23	BELG LUXEMB	458	291	970	604
AUSFUHR	109*	79*	224*	222*	NIEDERLANDE	970	516	3783	1471
ÖSTERREICH	9	5	20	16	ITALIEN	125	88	306	243
USA	50	27	71	46	GROSSBRITANN	186	207	1296	631
GUATEMALA			3	10	NORWEGEN	56	58	105	104
EL SALVADOR			6	21	SCHWEDEN	854	317	2147	870
					FINNLAND	72	36	101	82
					DAENEMARK	351	145	732	266
					SCHWEIZ	570	480	980	851
					ÖSTERREICH	1709	1035	2414	1504
					PORTUGAL	9	14	18	28
					SPANIEN	80	73	124	114
					GRIECHENLAND	164	60	163	71
					TÜRKEI	33	107	163	125
					TUNESIEN			47	14
					ÄTHIOPIEN	15	5	18	16
					REP SUEDAFR	29	4	98	104
					USA	377	523	668	771
					KANADA	17	23	44	62
					PERU	19	13	14	29
					INDIEN	12	10	24	23
					JAPAN	12	13	24	26
					AUSTRAL BUND	15	15	22	28
* 4911 01,10,31,39,50,90									
BILDER, BILDDRUCKE UND ANDERE DRUCKE									
EINFUHR	8559*	2900*	15337*	5439*					
EV			2	3					
LV	77	60	78	64					

Spezialhandel nach Waren

Wichtigste Herstellungs- und Verbrauchsländer	Februar 1965		Januar/Februar 1965		Wichtigste Herstellungs- und Verbrauchsländer	Februar 1965		Januar/Februar 1965	
	dz = 100 kg	1000 DM	dz = 100 kg	1000 DM		dz = 100 kg	1000 DM	dz = 100 kg	1000 DM

ABSCHNITT XI Spinnstoffe und Waren daraus

Kapitel 50 Seide, Schappeseide und Bourrette-seide				
* 5001 00 SEIDENRAUPENKÖKONS, ABHASPELBAR				
EINFUHR	*	*	*	*
AUSFUHR	*	*	*	*
* 5002 11,12,19 GREGE, WEDER GEDREHT NOCH GEZWIRNT				
EINFUHR	KG 14000*	761*	KG 40173*	2053*
FRANKREICH	2193	172	3761	305
ITALIEN	296	17	1298	68
SCHWEIZ	1963	109	2392	132
BULGARIEN	610	25	2995	122
VR CHINA	4313	201	21578	1004
JAPAN	4625	237	8149	422
AUSFUHR	*	*	*	*
* 5003 10,51,55 ABFAELLE VON SEIDE, SCHAPPESEIDE, BOURRETTESEIDE UND KÄHMILINGE				
EINFUHR	DZ 424*	996*	DZ 1184*	2117*
ITALIEN	171	645	262	991
SCHWEIZ	25	19	43	34
SOWJETUNION	163	146	751	727
VR CHINA	12	34	12	34
SÜD KOREA	11	29	11	30
JAPAN	41	122	99	296
AUSFUHR	278*	270*	1296*	1182*
JAPAN	267	266	1285	1178
* 5004 11,15 SEIDENGARNE, NICHT IN AUFMACHUNGEN FUER DEN EINZELVERKAUF				
EINFUHR	KG 8930*	488*	KG 17057*	955*
FRANKREICH	1453	77	2902	163
ITALIEN	3241	179	7169	413
SCHWEIZ	3275	174	5117	270
JAPAN	907	57	1587	100
AUSFUHR	226*	27*	359*	43*
* 5005 11,15 SCHAPPESEIDENGARNE, NICHT IN AUFMACHUNGEN FUER DEN EINZELVERKAUF				
EINFUHR	KG 19214*	902*	KG 33729*	1613*
ITALIEN	3322	177	5251	277
GROSSBRITANN	1464	78	3701	192
SCHWEIZ	10144	506	19511	966
VR CHINA	4284	141	5261	177
AUSFUHR	3236*	217*	5754*	384*
PV	9	2	24	4
FRANKREICH			184	11
BELG LUXEMB	2151	137	4156	266
NIEDERLANDE	191	14	365	28
OESTERREICH	623	41	695	46
* 5006 11,15 BOURRETTESEIDENGARNE, NICHT IN AUFMACHUNGEN FUER DEN EINZELVERKAUF				
EINFUHR	KG 2605*	34*	KG 6227*	102*
ITALIEN	1352	21	3720	78
SCHWEIZ	1080	10	2334	21
AUSFUHR	*	*	*	*
* 5007 10,30,50 SEIDENGARNE, SCHAPPESEIDENGARNE U. BOURRETTESEI- DENGARNE, IN AUFMACHUNGEN FUER DEN EINZELVERKAUF				
EINFUHR	KG 69*	5*	KG 69*	5*
AUSFUHR	3214*	336*	4876*	506*
PV	39	3	93	7
BELG LUXEMB	278	24	601	35
NIEDERLANDE	633	59	756	69
NORWEGEN	280	29	535	62
SCHWEDEN	954	117	1546	193
DAENEMARK	462	49	724	77
TSCHECHOSLOW	435	41	435	41
* 5008 00 MESSINHAAR, KATGUTNACHAHMUNGEN AUS SEIDE				
EINFUHR	KG *	*	KG 55*	5*
AUSFUHR	76*	17*	112*	26*
* 5009 11,12,15,16,17 KREPPGEWEBE AUS SEIDE ODER SCHAPPESEIDE				
EINFUHR	KG 452*	82*	KG 691*	120*
PV	188	27	240	36
FRANKREICH	86	21	115	28
ITALIEN	78	17	112	24
SCHWEIZ	272	43	448	67
AUSFUHR	271*	21*	484*	55*
PV	115	14	132	16
SCHWEIZ	115	14	159	22
OESTERREICH	5	1	108	16
* 5009 21,25 OSTASIAT. U. AE. GEWEBE, GANZ AUS SEIDE, TAFTBINDIG, ROH ODER NUR ABGEKOCHT, U. DICHTGEWEBE AUS SEIDE ODER SCHAPPESEIDE FUER MOEBEL- U. INNENAUSSTATTUNG				
EINFUHR	KG 2728*	204*	KG 3846*	287*
EV AUS LAGER	486	30	486 46	30 2
ITALIEN	511	43	655	56
SCHWEIZ	227	17	537	49
INDIEN	235	20	479	38
VR CHINA	719	55	719	35
JAPAN	1013	87	1132	96
AUSFUHR	42*	5*	73*	7*

Spezialhandel nach Waren

Wichtigste Herstellungs- und Verbrauchsländer	Februar 1965		Januar/Februar 1965		Wichtigste Herstellungs- und Verbrauchsländer	Februar 1965		Januar/Februar 1965	
	ds = 100 kg	1000 DM	ds = 100 kg	1000 DM		ds = 100 kg	1000 DM	ds = 100 kg	1000 DM
AUSFUHR	2355*	4811*	4920*	9977*	FRANKREICH	122	241	247	506
EV	1135	2186	2522	4786	NIEDERLANDE	95	109	93	110
LV	2	8	12	35	ITALIEN	92	161	170	360
FRANKREICH	17	34	31	63	GROSSBRITANN	13	29	30	68
BELG LUXEMB	31	67	73	166	SCHWEIZ	89	208	211	468
NIEDERLANDE	222	455	695	1316	USA	3	18	7	42
NORWEGEN	235	473	366	755	ISRAEL			49	73
SCHWEDEN	220	461	485	1005	AUSFUHR	1082*	1231*	1765*	2235*
FINNLAND	43	97	66	154	EV	741	559	750	567
DAENEMARK	65	139	215	498	LV			10	18
SCHWEIZ	23	52	82	183	PV	4	8	6	10
OESTERREICH	436	918	858	1802	FRANKREICH	37	59	63	99
PORTUGAL	61	141	102	216	BELG LUXEMB	6	13	132	160
SPANIEN	224	390	311	547	NIEDERLANDE	14	43	34	115
GRIECHENLAND	17	40	17	43	ITALIEN	9	15	20	26
TUERKEI			48	89	GROSSBRITANN	49	46	54	53
UNGARN			85	164	NORWEGEN	1	5	8	24
BULGARIEN			136	263	SCHWEDEN	52	73	137	160
MAROKKO	80	143	141	248	FINNLAND	1	4	12	22
GHANA	29	83	29	83	DAENEMARK	117	139	185	231
NIGERIA			7	14	SCHWEIZ	116	176	127	198
REP SUEDAFR	64	125	115	226	OESTERREICH	151	217	332	511
COSTA RICA	6	12	14	30	PORTUGAL	333	171	334	175
BOLIVIEN			10	21	SPANIEN	20	77	20	77
PARAGUAY	15	36	28	69	REP SUEDAFR	105	106	206	209
LIBANON	52	142	82	211	ISRAEL			17	67
SYRIEN	43	42	43	81	HONGKONG	8	14	16	24
IRAK	43	126	123	229	NEUSEELAND	30	27	50	27
IRAN	375	751	685	1364					
PAKISTAN			6	11					
HONGKONG			4	7					
AUSTRAL BUND	23	37	23	37					

• 5101 11,15

ANDERE SYNTHETISCHE SPINNFAEDEN, UNGEZWIRNT,
NICHT IN AUFMACHUNGEN FUER DEN EINZELVERKAUF

	13048*	17427*	22950*	31308*
EINFUHR	13048*	17427*	22950*	31308*
EV	2859	3581	4340	5604
LV	345	382	550	570
PV	233	444	454	961
AUS LAGER	1339	1496	1991	2305
FRANKREICH	302	631	707	1495
BELG LUXEMB	52	86	212	294
NIEDERLANDE	1141	3206	2024	5649
ITALIEN	5481	3875	9261	10133
GROSSBRITANN	1560	1908	3292	4013
REP IRLAND	69	119	88	134
SCHWEDEN	61	68	230	257
SCHWEIZ	994	1438	1953	2732
USA	3380	4085	5166	6521
JAPAN	8	10	18	24
AUSFUHR	10464*	13034*	24165*	30117*
EV	1116	1705	1864	3103
LV	92	150	129	228
PV	674	878	1361	1852
FRANKREICH	805	998	1627	2048
BELG LUXEMB	161	233	318	465
NIEDERLANDE	197	239	443	596
ITALIEN	582	759	1104	1645
GROSSBRITANN	272	322	1988	2181
REP IRLAND	4	5	25	19
NORWEGEN	635	585	1212	1166
SCHWEDEN	703	831	1459	1777
FINNLAND	275	281	786	890
DAENEMARK	313	432	930	1221
SCHWEIZ	520	779	1060	1626
OESTERREICH	1615	2226	3067	4412
PORTUGAL	432	563	1049	1473
SPANIEN	402	440	943	937
JUGOSLAWIEN	42	69	42	69
GRIECHENLAND	228	278	464	545
TUERKEI	246	345	388	405
TSCHECHOSLOW	938	1098	1344	1615
UNGARN	56	58	348	352
RUMAENIEN	373	480	753	984
BULGARIEN	71	100	192	229
REP SUEDAFR	23	48	215	310
USA	30	67	426	521
GUATEMALA	43	38	50	77
EL SALVADOR	21	20	13	20
COSTA RICA	39	58	57	76
VENEZUELA	33	55	80	114
ECUADOR	4	4	24	38
PERU	195	265	560	549
CHILE	100	118	322	446
URUGUAY			17	24
ARGENTINIEN	160	211	716	943
LIBANON	34	58	64	117
SYRIEN	298	445	311	473
IRAN	21	37	114	168
ISRAEL	94	218	209	439
PAKISTAN	53	44	319	245
INDIEN	440	334	1104	840

• 5101 21,25

AND. SYNTHETISCHE SPINNFAEDEN, EINMAL GEZWIRNT,
NICHT IN AUFMACHUNGEN FUER DEN EINZELVERKAUF

	420*	778*	816*	1643*
EINFUHR	420*	778*	816*	1643*
LV			1	1
PV	84	189	175	389

• 5101 31,35

AND. SYNTHETISCHE SPINNFAEDEN, MEHRMALS GEZWIRNT,
NICHT IN AUFMACHUNGEN FUER DEN EINZELVERKAUF

	71*	123*	219*	348*
EINFUHR	71*	123*	219*	348*
EV			9	12
FRANKREICH	15	40	34	86
NIEDERLANDE	5	8	44	60
ITALIEN	49	71	81	125
SCHWEIZ	1	2	30	41
USA	1	1	29	31
AUSFUHR	248*	388*	605*	856*
EV	89	99	168	190
PV	8	31	8	31
BELG LUXEMB	20	27	22	35
NIEDERLANDE	10	19	18	28
ITALIEN	16	60	25	98
NORWEGEN	42	45	68	84
SCHWEDEN	34	55	135	158
DAENEMARK	17	41	28	78
SCHWEIZ	7	7	77	73
OESTERREICH	3	4	7	15
SPANIEN	12	14	19	21
UNGARN			50	48
SENEGAL			8	10
KONGO LEO	15	25	44	63
NEUSEELAND	56	52	56	52

• 5101 40

KREPPGARNE VON KUENSTLICHEN SPINNFAEDEN, NICHT
IN AUFMACHUNGEN FUER DEN EINZELVERKAUF

	118*	111*	352*	341*
EINFUHR	118*	111*	352*	341*
PV	74	68	147	136
FRANKREICH	16	21	87	114
NIEDERLANDE	14	11	61	46
ITALIEN	74	68	150	139
SCHWEIZ	14	11	54	42
AUSFUHR				

• 5101 51,53,59

AND. KUENSTLICHE SPINNFAEDEN, UNGEZWIRNT, ROH OD.
GERLEICHT BIS 105 DEN SOWIE GEFARBT OD. BEDRUCKT
NICHT IN AUFMACHUNGEN FUER DEN EINZELVERKAUF

	4824*	4025*	9845*	8153*
EINFUHR	4824*	4025*	9845*	8153*
EV	156	199	226	305
LV	144	105	319	231
PV	39	57	58	85
FRANKREICH	362	292	670	568
BELG LUXEMB	271	200	651	485
NIEDERLANDE	2396	1724	4742	3316
ITALIEN	128	187	484	488
GROSSBRITANN	967	1065	1712	1931
SCHWEDEN	73	42	111	64
SCHWEIZ	257	182	345	381
OESTERREICH	50	21	50	21
USA	320	311	880	898

Spezialhandel nach Waren

Wichtigste Herstellungs- und Verbrauchsländer	Februar 1965		Januar/Februar 1965		Wichtigste Herstellungs- und Verbrauchsländer	Februar 1965		Januar/Februar 1965	
	ds = 100 kg	1000 DM	ds = 100 kg	1000 DM		ds = 100 kg	1000 DM	ds = 100 kg	1000 DM
AUSFUHR	53*	66*	156*	224*	* 5104 04,44				
EV	1	1	4	7	UNDICHTGEWEBE AUS SYNTHETISCHEN ODER KUNSTLICHEN SPINNFAEDEN				
BELG LUXEMB	6	10	12	21	EINFUHR	272*	1144*	535*	2272*
NIEDERLANDE	11	12	32	42	EV	10	37	10	38
GROSSBRITANN	3	5	14	27	LV	43	158	65	239
DAENEMARK	1	1	2	11	PV	1	4	7	38
SCHWEIZ	2	2	7	15	FRANKREICH	75	369	186	916
REP SUEDAFR		1	7	15	BELG LUXEMB	1	6	4	16
* 5103 11,19					NIEDERLANDE	5	15	8	25
SYNTHETISCHE SPINNFAEDEN, IN AUFMACHUNGEN FUER DEN EINZELVERKAUF					ITALIEN	19	60	32	102
EINFUHR	10*	28*	11*	34*	SCHWEIZ	170	687	296	1191
SCHWEIZ	6	18	7	20	USA		1	7	14
AUSFUHR	22*	76*	41*	151*	AUSFUHR	152*	722*	258*	1181*
EV	1	3	9	30	EV			6	24
PV		3		4	LV	46	177	90	345
NIEDERLANDE	10	23	13	36	PV	10	41	17	69
ITALIEN	4	13	6	20	FRANKREICH	42	199	54	255
REP SUEDAFR	1	4	4	16	BELG LUXEMB	6	30	9	44
PERU	1	3	4	13	NIEDERLANDE	23	91	45	192
					ITALIEN	4	26	11	61
					SCHWEDEN	7	43	7	54
					SCHWEIZ	32	131	73	283
					OESTERREICH	9	46	15	76
					GRIECHENLAND	10	42	14	58
					TSCHECHOSLOW	11	63	11	63
* 5103 50					* 5104 10,12,13,22,23,32,33,39				
KUNSTLICHE SPINNFAEDEN, IN AUFMACHUNGEN FUER DEN EINZELVERKAUF					ANDERE GEWEBE AUS SYNTHETISCHEN SPINNFAEDEN				
EINFUHR	1*	1*	1*	1*	EINFUHR	1305*	4494*	2639*	8580*
AUSFUHR	28*	80*	73*	204*	EV	16	173	55	319
EV	1	1	3	3	LV	11	33	71	196
ITALIEN		1	5	12	PV	196	665	251	911
OESTERREICH	6	8	15	19	AUS LAGER	24	128	39	172
MALAYSIA USM	7	19	12	34	FRANKREICH	429	1543	886	2970
INDONESIEN			11	40	BELG LUXEMB	136	317	230	528
HONGKONG	3	11	6	20	NIEDERLANDE	297	763	618	1565
					ITALIEN	257	884	474	1681
					GROSSBRITANN	15	74	27	122
					SCHWEIZ	42	241	75	469
					OESTERREICH	51	202	147	429
					SPANIEN		1	33	70
					USA	57	399	91	540
					KANADA	4	17	17	71
					JAPAN	14	46	38	126
* 5104 02,42					AUSFUHR	1003*	5075*	2465*	11435*
CORDGEWEBE AUS SYNTHETISCHEN ODER KUNSTLICHEN SPINNFAEDEN FUER DIE REIFENHERSTELLUNG					EV	31	218	77	548
EINFUHR	1260*	628*	2655*	1263*	LV	17	57	119	363
LV	936	438	2277	1055	PV	162	525	434	1240
PV	155	89	155	89	FRANKREICH	49	212	112	473
FRANKREICH	155	90	155	90	BELG LUXEMB	106	418	296	1070
NIEDERLANDE	946	444	2126	975	NIEDERLANDE	264	1078	654	2663
ITALIEN	158	87	158	87	ITALIEN	34	179	78	401
SCHWEDEN			50	13	GROSSBRITANN	42	238	112	659
SCHWEIZ			161	86	ISLAND	4	30	4	32
AUSFUHR	4265*	3001*	8256*	5627*	REP IRLAND	4	30	11	80
EV	1392	808	2849	1710	NORWEGEN	17	103	72	356
LV	1678	984	3799	2263	SCHWEDEN	63	274	124	634
FRANKREICH	1027	672	2229	1468	FINNLAND	39	139	40	270
BELG LUXEMB	100	93	140	136	DAENEMARK	32	189	70	398
NIEDERLANDE	1042	572	1993	1094	SCHWEIZ	107	562	247	1266
ITALIEN	119	113	119	113	OESTERREICH	93	433	214	934
SCHWEDEN	102	104	189	193	SPANIEN	2	15	5	35
SCHWEIZ	635	411	1805	1168	GRIECHENLAND	14	61	33	140
OESTERREICH	769	568	1232	939	SENEGAL	2	3	9	23
SPANIEN	87	96	87	96	REP SUEDAFR	49	288	118	516
GRIECHENLAND	209	192	209	192	USA	4	21	10	47
TUERKEI	136	150	136	150	KANADA	13	79	20	120
URUGUAY	32	19	88	53	VENEZUELA	3	18	6	30
					LIBANON	5	31	21	94
					IRAN	15	98	30	202
					THAILAND			5	13
					JAPAN	1	18	2	21
					HONGKONG	46	106	47	113
					AUSTRAL BUND	37	248	76	529
					NEUSEELAND	13	98	19	140
* 5104 03,43					* 5104 46,47,48,49				
DICHTE GEWEBE AUS SYNTHETISCHEN ODER KUNSTL. SPINNFAEDEN FUER MOEBEL-UND INNENAUSSTATTUNG IM GEWICHT VON MEHR ALS 250 G/DM					KREPPGEWEBE AUS KUNSTLICHEN SPINNFAEDEN				
EINFUHR	165*	532*	331*	1032*	EINFUHR	127*	256*	201*	448*
AUS LAGER	1	3	1	4	EV	25	49	35	69
FRANKREICH	9	33	17	53	PV	4	1	8	10
BELG LUXEMB	124	402	252	796	FRANKREICH	83	150	97	190
ITALIEN	23	48	48	99	NIEDERLANDE	3	12	9	32
FINNLAND	7	41	11	69	ITALIEN	2	7	8	27
AUSFUHR	39*	95*	63*	140*	SCHWEIZ	16	43	32	88
NIEDERLANDE	3	12	15	29	JAPAN	19	32	48	92
OESTERREICH	11	12	18	20					
IRAN	15	33	15	33					

Spezialhandel nach Waren

Wichtigste Herstellungs- und Verbrauchsländer	Februar 1965		Januar/Februar 1965		Wichtigste Herstellungs- und Verbrauchsländer	Februar 1965		Januar/Februar 1965	
	dx = 100 kg	1000 DM	dx = 100 kg	1000 DM		dx = 100 kg	1000 DM	dx = 100 kg	1000 DM
* 5201 91,99 METALLGARNE MIT UNEDLEN METALLEN					* 5301 51 MERINOWOLLE, FABRIKGEWASCHEN				
EINFUHR	KG 376*	29*	KG 813*	44*	EINFUHR	8239*	6000*	16346*	12005*
AUSFUHR	4886*	108*	9935*	216*	AUS LAGER	232	186	467	358
NIEDERLANDE	1078	19	2014	35	FRANKREICH	233	201	512	451
GROSSBRITANN	454	12	1812	47	BELG LUXEMB	1883	1470	4134	3223
SCHWEIZ	1137	24	2078	41	NIEDERLANDE	30	22	30	22
REP SUEDAFR	1000	16	1750	28	GROSSBRITANN	251	235	447	443
					TSCHECHOSLOW	88	45	88	45
					REP SUEDAFR	1532	1011	3378	2299
					BRASIL IEN			94	66
					URUGUAY	252	170	441	301
					ARGENTINIEN	138	97	242	177
					AUSTRAL BUND	3606	2585	6696	4775
					NEUSEELAND	226	164	284	203
					AUSFUHR	418*	287*	1010*	849*
					PV			56	34
					FRANKREICH	20	12	66	53
					BELG LUXEMB	78	49	396	387
					ITALIEN	50	27	77	49
					SCHWEDEN	24	20	24	20
					FINNLAND	9	6	29	22
					DAENEMARK			51	37
					SCHWEIZ	93	54	147	98
					OESTERREICH	118	99	184	154
* 5202 10,90 GEWEBE AUS METALLFAEDEN, METALLGARNEN ODER AUS METALLISIERTEN GARNEN DER TARIFNUMMER 5201									
EINFUHR	KG 30*	5*	KG 77*	7*					
AUSFUHR	626*	32*	1410*	69*					
* 5301 11 MERINOWOLLE IM SCHWEISS					* 5301 55 KREUZZUCHTWOLLE, FABRIKGEWASCHEN				
EINFUHR	DZ 45374*	25155*	DZ 96525*	53121*	EINFUHR	14380*	10117*	26341*	18436*
AUS LAGER	2687	1883	3829	2646	AUS LAGER	468	329	717	497
REP SUEDAFR	8672	4071	29615	14867	FRANKREICH	770	570	1852	1457
ARGENTINIEN	718	293	868	363	BELG LUXEMB	1523	1082	3046	2201
AUSTRAL BUND	35065	20245	65002	37280	NIEDERLANDE	257	169	543	403
NEUSEELAND	894	535	1002	591	GROSSBRITANN	1090	888	1723	1480
AUSFUHR	3*	2*	171*	94*	DAENEMARK	83	54	94	61
BELG LUXEMB			168	92	SCHWEIZ			102	60
					TSCHECHOSLOW			301	106
					RUMAENIEN			52	29
					REP SUEDAFR	1072	553	2208	1149
					URUGUAY	417	280	1340	917
					ARGENTINIEN	1805	1203	3196	2058
					SYRIEN			51	42
					MONGOL VR	15	6	98	40
					VR CHINA	236	126	242	124
					AUSTRAL BUND	369	297	1077	744
					NEUSEELAND	6313	4773	10379	7539
					AUSFUHR	858*	599*	2272*	1537*
					PV	19	11	324	202
					FRANKREICH	54	29	211	85
					BELG LUXEMB	19	11	308	190
					NIEDERLANDE			47	35
					ITALIEN	168	118	350	235
					FINNLAND			51	46
					DAENEMARK	83	59	155	114
					SCHWEIZ	104	82	368	292
					OESTERREICH	145	110	266	198
					PORTUGAL	28	23	28	23
					GRIECHENLAND	73	52	154	115
					TSCHECHOSLOW	179	111	326	198
* 5301 15 KREUZZUCHTWOLLE IM SCHWEISS					* 5301 91 HAUT-, KALK-, GERBER-, PELZ- UND STERBLINGSWOLLE, FABRIKGEWASCHEN				
EINFUHR	25463*	13196*	41076*	21511*	EINFUHR	908*	367*	1763*	755*
AUS LAGER	3931	2570	6250	3995	AUS LAGER			23	9
BELG LUXEMB	258	114	276	122	FRANKREICH	228	148	445	298
GROSSBRITANN	116	72	160	96	BELG LUXEMB			42	40
DAENEMARK	33	16	170	84	NIEDERLANDE			100	52
SCHWEIZ			79	40	ITALIEN	402	97	785	190
TSCHECHOSLOW			74	18	GROSSBRITANN	38	25	89	50
REP SUEDAFR	72	20	537	216	AUSTRAL BUND	23	14	38	24
URUGUAY	29	14	525	247	AUSFUHR	133*	64*	467*	197*
ARGENTINIEN	5743	2729	7022	3365	BELG LUXEMB			94	22
INDIEN	76	33	76	33	NIEDERLANDE			83	34
INDONESIEN			102	33	ITALIEN	30	17	83	47
MONGOL VR	53	26	92	14	OESTERREICH	33	17	104	44
VR CHINA	1221	441	1374	485	USA			33	20
AUSTRAL BUND	10133	5692	18614	10295					
NEUSEELAND	7689	4025	11974	6456					
AUSFUHR	519*	214*	1131*	528*					
PV	228	91	260	100					
FRANKREICH	118	37	118	37					
BELG LUXEMB	228	91	840	405					
NIEDERLANDE	57	26	57	26					
SOWJETUNION	116	60	116	60					
* 5301 31 MERINOWOLLE, AUF DEM RUECKEN GEWASCHEN					* 5301 99 AND.-HAUT-, KALK-, GERBER-, PELZ- U. STERBLINGSWOLLE				
EINFUHR	260*	182*	447*	307*	EINFUHR	1494*	596*	5348*	2718*
FRANKREICH	260	182	391	270	FRANKREICH	450	278	1731	1104
NIEDERLANDE			56	37	NIEDERLANDE	22	14	691	485
AUSFUHR	15*	8*	15*	8*	ITALIEN	419	120	1009	301
* 5301 35 KREUZZUCHTWOLLE, AUF DEM RUECKEN GEWASCHEN									
EINFUHR	436*	245*	541*	287*					
AUS LAGER	63	26	63	26					
VR CHINA	436	245	541	287					
AUSFUHR	*	*	*	*					

Kapitel 53

Wolle, feine und grobe Tierhaare, Rohhaar

Spezialhandel nach Waren

Wichtigste Herstellungs- und Verbrauchsländer	Februar 1965		Januar/Februar 1965		Wichtigste Herstellungs- und Verbrauchsländer	Februar 1965		Januar/Februar 1965	
	ds = 100 kg	1000 DM	ds = 100 kg	1000 DM		ds = 100 kg	1000 DM	ds = 100 kg	1000 DM
GROSSBRITANN	183	66	788	429	FRANKREICH	255	106	352	153
OESTERREICH			109	36	BELG LUXEMB	756	379	1658	900
TUERKEI			50	21	ITALIEN	14	7	68	27
REP SUEDAFR	128	40	201	62	GROSSBRITANN	209	238	377	372
ARGENTINIEN			233	110	SCHWEIZ	30	50	114	170
SYRIEN			108	28	OESTERREICH	94	38	169	70
INDIEN	228	61	282	78	USA	4	4	100	33
AUSTRAL BUND	23	11	41	25	URUGUAY	43	16	137	60
NEUSEELAND			62	37	JAPAN	65	20	81	23
AUSFUHR	212*	105*	595*	270*	AUSFUHR	1717*	779*	3862*	1682*
BELG LUXEMB			63	35	PV	21	11	120	56
NIEDERLANDE			41	21	BELG LUXEMB	959	408	2445	1018
GROSSBRITANN	30	15	167	52	ITALIEN	55	35	55	35
SCHWEDEN	35	12	155	74	GROSSBRITANN	446	198	862	381
USA	114	68	114	68	SCHWEIZ	41	37	60	44
					OESTERREICH	20	10	45	20
					USA	124	58	305	143
* 5302 11,12,14,16,17,18					* 5303 30,50				
FEINE TIERHAARE					GARNABFALLE UND ANDERE ABFAELLE VON WOLLE ODER FEINEN TIERHAAREN				
EINFUHR	1088*	2158*	2831*	5216*	EINFUHR	6290*	1528*	10553*	2678*
AUS LAGER	5	5	142	84	PV			2	1
FRANKREICH	144	434	331	1196	FRANKREICH	336	72	751	175
BELG LUXEMB	234	448	762	1484	BELG LUXEMB	2817	932	4212	1623
NIEDERLANDE	1	1	68	46	NIEDERLANDE	1785	79	3924	187
ITALIEN	67	148	138	313	GROSSBRITANN	651	240	934	333
GROSSBRITANN	129	159	229	259	NORWEGEN			36	10
DAENEMARK	7	35	8	40	SCHWEDEN	38	20	173	82
SCHWEIZ	81	295	90	299	SCHWEIZ	276	27	339	55
SOWJETUNION			82	29	OESTERREICH	26	8	89	25
TSCHECHOSLOW	27	85	86	303	USA			76	13
REP SUEDAFR	60	53	70	61	ARGENTINIEN	150	74	150	74
USA	16	62	83	385	HONGKONG	126	43	126	43
PERU	102	173	145	241	NEUSEELAND			22	14
MONGOL VR			89	36	AUSFUHR	2473*	887*	5073*	1370*
VR CHINA	172	181	541	365	LV			19	2
JAPAN	10	61	25	127	PV	86	75	144	122
AUSFUHR	257*	296*	478*	753*	FRANKREICH	126	33	202	70
PV			82	80	BELG LUXEMB	1157	329	1983	510
FRANKREICH	7	8	43	121	NIEDERLANDE	253	31	472	56
BELG LUXEMB	13	11	98	106	ITALIEN	325	159	371	188
ITALIEN	18	16	27	74	GROSSBRITANN	85	21	156	49
GROSSBRITANN	19	14	27	24	DAENEMARK	98	58	119	64
SCHWEDEN	24	19	32	166	SCHWEIZ	175	97	303	163
OESTERREICH	45	102	70	166	OESTERREICH	138	90	1303	192
USA			24	27	USA	98	61	146	67
KANADA	7	20	7	21					
* 5302 51,55,59,80					* 5303 80				
GROBE TIERHAARE					ABFAELLE VON GROBEN TIERHAAREN				
EINFUHR	8930*	2436*	17923*	4779*	EINFUHR	663*	276*	1789*	804*
AUS LAGER	363	116	1159	367	FRANKREICH			52	10
FRANKREICH	379	77	819	161	NIEDERLANDE	504	260	1402	755
BELG LUXEMB	175	68	276	120	GROSSBRITANN			104	15
NIEDERLANDE	874	295	1232	413	AUSFUHR	528*	55*	585*	61*
ITALIEN	1082	246	2520	593	LV			28	1
GROSSBRITANN	639	134	794	161	NIEDERLANDE	462	43	490	44
DAENEMARK	206	24	695	83					
GRIECHENLAND			96	25					
TUERKEI	157	67	267	118					
RUMAENIEN			56	24					
VAR	91	25	131	37					
SUDAN			115	23					
REP SUEDAFR			115	37					
USA	1217	210	3038	528					
ARGENTINIEN	99	20	175	50					
IRAN	322	122	1003	402					
PAKISTAN	128	47	251	103					
INDIEN	1270	337	2029	508					
VR CHINA	1879	653	3625	1202					
JAPAN	310	75	572	134					
HONGKONG			5	16					
AUSFUHR	1629*	486*	2788*	849*					
PV	116	38	119	39					
FRANKREICH	307	77	608	151					
BELG LUXEMB	333	91	480	141					
NIEDERLANDE	825	258	1196	371					
ITALIEN	1	1	95	30					
GROSSBRITANN			47	28					
SCHWEDEN	27	7	133	47					
OESTERREICH	15	2	93	27					
TSCHECHOSLOW	104	43	104	43					
* 5303 11,15					* 5304 00				
KAEMMLINGE VON WOLLE ODER FEINEN TIERHAAREN					REISSPINNSTOFF AUS WOLLE ODER FEINEN ODER GROBEN TIERHAAREN				
EINFUHR	1505*	872*	3117*	1841*	EINFUHR	672*	185*	1421*	404*
AUS LAGER	109	19	113	28	FRANKREICH	67	25	102	24
					BELG LUXEMB	203	76	459	159
					GROSSBRITANN	291	61	298	116
					SCHWEDEN			451	82
					AUSFUHR	564*	182*	867*	289*
					LV	13	5	13	5
					PV	74	23	129	39
					NIEDERLANDE	74	23	129	39
					FINNLAND	128	50	252	100
					SCHWEIZ	177	82	301	123

Spezialhandel nach Waren

Wichtigste Herstellungs- und Verbrauchsländer	Februar 1965		Januar/Februar 1965		Wichtigste Herstellungs- und Verbrauchsländer	Februar 1965		Januar/Februar 1965	
	ds = 100 kg	1000 DM	ds = 100 kg	1000 DM		ds = 100 kg	1000 DM	ds = 100 kg	1000 DM
* 5305 11,15,19					* 5306 11,15,19				
WOLLE, FEINE U. GROBE TIERHAARE, GEKREMPelt					STREICHGARNE AUS WOLLE, ROH, NICHT IN AUFMÄCHUNGEN FÜR DEN EINZELVERKAUF				
EINFUHR	321*	315*	669*	593*	EINFUHR	1304*	1448*	2879*	3213*
LV			1	1	PV	36	37	57	54
FRANKREICH	22	20	72	60	FRANKREICH	239	252	488	514
BELG LUXEMB	195	211	292	286	BELG LUXEMB	678	766	1595	1822
ARGENTINIEN	100	81	300	242	NIEDERLANDE	106	114	275	307
AUSFUHR	21*	11*	63*	49*	ITALIEN	217	175	386	325
PV			5	6	SCHWEIZ	63	139	93	204
ITALIEN			37	31	OESTERREICH			40	37
					AUSFUHR	274*	231*	617*	578*
					LV	171	103	377	224
					PV			21	61
					BELG LUXEMB	189	106	395	227
					REP IRLAND			20	60
					DAENEMARK	3	7	10	23
					SCHWEIZ	60	74	157	198
					OESTERREICH	22	42	30	59
* 5305 51					* 5306 51,55,59				
MERINOWOLLE, GEKAEMMT					STREICHGARNE AUS WOLLE, GEBLEICHT, GEFAERBT ODER BEDRUCKT, NICHT IN AUFMÄCHUNGEN F. D. EINZELVERKAUF				
EINFUHR	5434*	6153*	11216*	12981*	EINFUHR	2203*	1715*	3965*	3355*
EV	313	400	1033	1278	PV	31	31	32	32
PV	106	137	209	270	FRANKREICH	96	122	205	265
AUS LAGER	50	58	50	58	BELG LUXEMB	294	326	764	813
FRANKREICH	1371	1601	3167	3765	NIEDERLANDE	80	79	190	169
BELG LUXEMB	3426	3798	6570	7514	ITALIEN	1489	761	2271	1165
NIEDERLANDE	21	23	70	86	GROSSBRITANN	237	408	510	889
ITALIEN	121	168	185	226	SCHWEIZ	6	15	21	48
REP SUEDAFR			40	53	AUSFUHR	650*	1287*	1320*	2501*
URUGUAY	62	63	313	329	LV	43	27	53	34
ARGENTINIEN			32	26	PV	17	26	42	85
JAPAN	295	346	642	774	BELG LUXEMB	44	28	54	35
AUSTRAL BUND	136	151	185	205	NIEDERLANDE	16	19	24	31
AUSFUHR	1468*	1778*	2608*	3143*	ITALIEN	18	43	21	45
EV			48	53	REP IRLAND			4	21
PV	257	304	512	618	SCHWEDEN	19	29	95	109
FRANKREICH	82	102	238	304	FINNLAND	13	28	30	65
BELG LUXEMB	896	1118	1482	1796	DAENEMARK	69	49	114	180
NIEDERLANDE	45	43	45	43	SCHWEIZ	24	49	126	115
ITALIEN	97	106	104	115	OESTERREICH	420	927	809	1779
SCHWEIZ	152	192	250	296	SYRIEN			46	16
OESTERREICH	184	205	467	522	IRAN	14	51	22	79
IRAN			29	54					
* 5305 55					* 5307 11,15,19				
KREUZZUCHTWOLLE, GEKAEMMT					KAMMGARNE AUS WOLLE, ROH, NICHT IN AUFMÄCHUNGEN FÜR DEN EINZELVERKAUF				
EINFUHR	3348*	3355*	5419*	5577*	EINFUHR	12638*	18388*	24875*	36482*
EV	314	317	418	435	EV	718	1083	1568	2339
LV	40	44	40	44	LV	66	95	149	210
PV	68	65	68	65	PV	139	209	253	420
AUS LAGER	142	154	156	171	AUS LAGER	7	12	96	145
FRANKREICH	1314	1355	2156	2308	FRANKREICH	4143	6003	8683	12713
BELG LUXEMB	1000	1040	1442	1520	BELG LUXEMB	6382	9169	11533	16660
GROSSBRITANN	604	537	899	818	NIEDERLANDE	221	338	512	784
REP IRLAND			63	62	ITALIEN	121	140	339	404
URUGUAY	307	285	681	695	GROSSBRITANN	1052	1480	2183	3086
ARGENTINIEN	122	117	177	173	DAENEMARK	35	50	90	130
AUSFUHR	546*	526*	1201*	1205*	SCHWEIZ	186	292	478	775
LV			49	51	OESTERREICH	444	838	918	1708
PV	16	17	16	17	PORTUGAL	19	28	48	69
BELG LUXEMB	39	39	39	39	URUGUAY	23	30	23	30
NIEDERLANDE			140	141	JAPAN	12	20	68	123
ITALIEN	151	150	400	365	AUSFUHR	391*	607*	989*	1535*
SCHWEDEN			19	20	EV			9	17
DAENEMARK			61	72	LV			38	68
SCHWEIZ			74	74	PV			172	289
OESTERREICH	331	312	390	386	BELG LUXEMB			78	101
LIBANON			53	83	NIEDERLANDE			107	160
					SCHWEDEN			18	30
					DAENEMARK			42	72
					SCHWEIZ			27	44
					OESTERREICH			98	178
					LIBANON				
					SYRIEN			20	20
					IRAN				
					ISRAEL				
* 5305 59									
FEINE U. GROBE TIERHAARE, GEKAEMMT									
EINFUHR	455*	399*	648*	667*					
AUS LAGER	41	29	41	29					
BELG LUXEMB	195	225	353	397					
ITALIEN	142	78	144	84					
GROSSBRITANN	106	75	106	76					
PERU			32	82					
AUSFUHR	55*	37*	94*	74*					
PV			3	9					
JAPAN	52	35	86	57					

Spezialhandel nach Waren

Wichtigste Herstellungs- und Verbrauchsländer	Februar 1965		Januar/Februar 1965		Wichtigste Herstellungs- und Verbrauchsländer	Februar 1965		Januar/Februar 1965	
	ds = 100 kg	1000 DM	ds = 100 kg	1000 DM		ds = 100 kg	1000 DM	ds = 100 kg	1000 DM
* 5307 51,55,59									
KAMMGARNE AUS WOLLE, GEBLEICHT, GEFAERBT ODER BEDRUCKT, NICHT IN AUFMACHUNGEN F.D. EINZELVERKAUF					GROSSBRITANN 160 332 337 672				
EINFUHR 6900* 11727* 14306* 24679*					SCHWEDEN 6 13 15 33				
EV 54 95 222 423					DAENEMARK 8 20 8 21				
LV 2 3 12 21					SCHWEIZ 78 190 131 315				
PV 169 263 321 463					OESTERREICH 12 22 27 44				
AUS LAGER 3 7 42 72					AUSFUHR 587* 1210* 1344* 2795*				
FRANKREICH 2488 4163 5129 8797					EV 192 423 622 1300				
BELG LUXEMB 2361 3930 5165 8777					FRANKREICH 26 68 41 106				
NIEDERLANDE 202 318 313 487					BELG LUXEMB 18 45 44 110				
ITALIEN 1095 1822 2293 3753					NIEDERLANDE 59 114 372 710				
GROSSBRITANN 112 170 172 272					ITALIEN 52 117 96 215				
DAENEMARK 10 12 23 37					SCHWEDEN 31 46 45 111				
SCHWEIZ 319 685 571 1257					FINNLAND 2 4 19 44				
OESTERREICH 308 618 635 1290					DAENEMARK 59 33 83 72				
AUSFUHR 480* 909* 1121* 2041*					SCHWEIZ 54 114 104 215				
EV 79 183 157 360					OESTERREICH 41 93 28 193				
LV 28 38 35 48					GRIECHENLAND 17 34 28 63				
PV 76 117 140 221					REP. SUEDAFR 76 193 166 426				
BELG LUXEMB 84 115 144 210					USA 78 172 133 295				
NIEDERLANDE 26 31 36 71					KANADA 5 11 12 28				
SCHWEDEN 43 77 49 89					ECUADOR 15 33 14 7				
DAENEMARK 38 49 99 120					ZYPERN 15 33 15 33				
SCHWEIZ 38 96 49 117					LIBANON 15 36 14 14				
OESTERREICH 151 330 277 596					SYRIEN 9 17 12 23				
GUATEMALA 17 34 28 59					AFGHANISTAN 9 17 12 23				
SYRIEN 18 31 40 40					JORDANIEN 5 13 10 24				
IRAK 63 115 309 597									
JORDANIEN 3 5 24 43									
* 5308 11,19,51,59					* 5311 01				
GARNE AUS FEINEN TIERHAAREN, NICHT IN AUFMACHUNGEN FUER DEN EINZELVERKAUF					DICHT GEBE AUS WOLLE ODER FEINEN TIERHAAREN FUER MOEBEL- UND INNENAUSSTATTUNG IM GEWICHT VON MEHR ALS 250 G/QM				
EINFUHR 748* 1710* 1618* 3599*					EINFUHR 118* 351* 206* 609*				
EV 110 284 232 549					EV 1 5 1 5				
LV 1 1 1 1					LV 1 5 3 10				
AUS LAGER 52 158 99 254					AUS LAGER 1 6 1 6				
FRANKREICH 245 537 618 1286					BELG LUXEMB 23 52 45 96				
BELG LUXEMB 55 150 88 247					GROSSBRITANN 5 25 7 35				
NIEDERLANDE 15 28 15 28					NORWEGEN 7 16 11 26				
GROSSBRITANN 410 955 861 1971					DAENEMARK 56 184 95 320				
SCHWEIZ 23 40 35 64					SCHWEIZ 13 39 25 75				
AUSFUHR 30* 64* 69* 111*					AUSFUHR 119* 412* 240* 829*				
EV 5 21 7 29					EV 9 26 10 28				
PV 1 1 1 1					PV 1 1 1 3				
NIEDERLANDE 17 12 49 34					FRANKREICH 8 38 10 44				
SCHWEIZ 8 30 13 45					NIEDERLANDE 24 81 40 139				
OESTERREICH 5 22 6 27					ITALIEN 3 15 5 24				
					GROSSBRITANN 3 12 11 39				
					DAENEMARK 7 28 15 50				
					SCHWEIZ 14 48 34 114				
					OESTERREICH 37 128 80 286				
					USA 15 46 33 102				
* 5309 10,51,59					* 5311 08				
GARNE AUS GROBEN TIERHAAREN ODER AUS ROSSHAAR, NICHT IN AUFMACHUNGEN FUER DEN EINZELVERKAUF					FILTZUCHE AUS WOLLE ODER FEINEN TIERHAAREN, FLACHGEBE, MIT EINFACHER KETTE UND EINFACHEM SCHUSS, NUR FUER TECHNISCHE ZWECKE VERWENDBAR				
EINFUHR 584* 371* 957* 646*					EINFUHR * * * *				
FRANKREICH 525 280 857 459					AUSFUHR * 1* * 1*				
BELG LUXEMB 26 16 35 39									
ITALIEN 22 52 43 100									
SCHWEIZ 9 20 20 45									
AUSFUHR 1962* 1342* 4241* 2907*									
LV 134 66 338 165									
BELG LUXEMB 56 39 172 121									
NIEDERLANDE 1454 960 3043 2004									
SCHWEDEN 34 31 34 31									
DAENEMARK 123 86									
SCHWEIZ 315 238 692 539									
OESTERREICH 78 55 152 107									
* 5310 10,21,29,50					* 5311 21,25				
GARNE AUS WOLLE, AUS FEINEN ODER GROBEN TIERHAAREN ODER AUS ROSSHAAR, IN AUFMACHUNGEN FUER DEN EINZELVERKAUF					GEBE AUS WOLLE ODER FEINEN TIERHAAREN, M. KETTE GANZ AUS SYNTHETISCHEN ODER KUENSTL. SPINNFAEDEN				
EINFUHR 2024* 4014* 4091* 8008*					EINFUHR 203* 642* 478* 1666*				
EV 49 83 178 304					EV 7 35 78 407				
AUS LAGER 1 4 2 7					LV 4 8 14 32				
FRANKREICH 612 1264 1245 2514					PV 6 26 14 61				
BELG LUXEMB 94 182 214 429					FRANKREICH 28 134 108 545				
NIEDERLANDE 1032 1939 2087 3916					BELG LUXEMB 48 162 74 248				
ITALIEN 13 34 17 43					NIEDERLANDE 84 212 218 603				
					ITALIEN 23 45 29 59				
					SCHWEIZ 14 72 36 179				
					AUSFUHR 58* 195* 96* 330*				
					EV 1 4 1 4				
					LV 12 39 19 61				
					PV 2 6 4 10				
					NIEDERLANDE 16 51 26 87				
					NORWEGEN 1 3 6 18				
					OESTERREICH 14 49 21 75				
					HONGKONG 8 31 12 43				

Spezialhandel nach Waren

Wichtigste Herstellungs- und Verbrauchsländer	Februar 1965		Januar/Februar 1965		Wichtigste Herstellungs- und Verbrauchsländer	Februar 1965		Januar/Februar 1965	
	ds = 100 kg	1000 DM	ds = 100 kg	1000 DM		ds = 100 kg	1000 DM	ds = 100 kg	1000 DM
* 5311 50					* 5311 80				
ANDERE GEWEBE AUS WOLLE ODER FEINEN TIERHAAREN IM GEWICHT VON MEHR ALS 700 G/QM					ANDERE GEWEBE AUS WOLLE ODER FEINEN TIERHAAREN IM GEWICHT VON MEHR ALS 200 BIS 300 G/QM				
EINFUHR	103*	175*	289*	547*	EINFUHR	1633*	5552*	3767*	12542*
EV			10	30	EV	10	48	42	193
LV			1	1	LV	7	3	11	34
PV					PV	70	235	161	537
AUS LAGER					AUS LAGER	4	18	8	35
FRANKREICH	2	7	8	17	FRANKREICH	474	1678	1111	3806
NIEDERLANDE	5	10	15	32	BELG LUXEMB	101	331	238	784
ITALIEN	71	106	180	284	NIEDERLANDE	96	254	250	723
GROSSBRITANN	15	39	73	194	ITALIEN	659	1983	1487	4430
AUSFUHR	26*	42*	83*	116*	GROSSBRITANN	148	765	384	1761
EV	13	17	20	34	SCHWEIZ	54	241	114	469
PV	7	12	28	31	OESTERREICH	3	12	7	24
NIEDERLANDE	5	11	23	37	TSCHECHOSLOW	9	23	9	23
ITALIEN	1	1	25	27	JAPAN	85	252	156	484
SCHWEIZ			9	10	AUSFUHR	395*	1474*	912*	3217*
					EV	89	322	229	772
					LV		2		2
					PV	104	307	213	607
* 5311 60					* 5311 05,91,95,96,97				
ANDERE GEWEBE AUS WOLLE ODER FEINEN TIERHAAREN IM GEWICHT VON MEHR ALS 500 BIS 700 G/QM					ANDERE GEWEBE AUS WOLLE ODER FEINEN TIERHAAREN IM GEWICHT VON 200 G/QM ODER WENIGER UND EINLAGESTOFFE FUER OBERKLEIDUNG				
EINFUHR	755*	1303*	1725*	2972*	EINFUHR	260*	1127*	660*	2503*
EV	56	61	108	187	EV		5	1	13
LV	1	1	1	1	LV	26	53	11	300
PV	13	29	26	58	PV	24	107	90	244
AUS LAGER		1	1	3	AUS LAGER	3	2	5	7
FRANKREICH	33	102	90	242	FRANKREICH	19	95	47	244
BELG LUXEMB	14	35	55	114	BELG LUXEMB	2	8	4	20
NIEDERLANDE	58	123	212	445	NIEDERLANDE	20	48	124	228
ITALIEN	509	649	1092	1420	ITALIEN	111	453	239	833
GROSSBRITANN	126	353	234	639	GROSSBRITANN	41	237	88	474
REP IRLAND	1	3	7	16	SCHWEIZ	64	270	98	465
SCHWEIZ	11	32	22	61	OESTERREICH	1	3	50	102
OESTERREICH	1	1	8	14	JAPAN		1	4	11
AUSFUHR	70*	143*	175*	351*	AUSFUHR	158*	571*	297*	1030*
EV				1	EV	14	48	21	75
LV		1		78	LV	35	78	71	164
PV	14	30	44	73	PV	36	130	48	139
BELG LUXEMB	13	24	44	73	BELG LUXEMB	7	15	9	25
NIEDERLANDE	28	56	66	130	NIEDERLANDE	51	201	72	256
SCHWEDEN	1	3	6	16	ITALIEN	2	12	3	22
SCHWEIZ	9	17	19	42	SCHWEDEN	3	15	3	8
OESTERREICH	13	23	32	66	FINNLAND	4	19	12	32
					DAENEMARK	17	59	32	107
					SCHWEIZ	43	103	85	213
					OESTERREICH	23	95	48	183
					TSCHECHOSLOW			1	10
					REP SUEDAFR	2	11	6	25
					USA	1	8	7	39
* 5311 70					* 5312 10,90				
ANDERE GEWEBE AUS WOLLE ODER FEINEN TIERHAAREN IM GEWICHT VON MEHR ALS 300 BIS 500 G/QM					GEWEBE AUS GROBEN TIERHAAREN				
EINFUHR	7851*	20916*	16909*	45075*	EINFUHR	3*	6*	4*	8*
EV	229	486	379	1000	AUSFUHR	242*	387*	500*	776*
LV	174	737	348	1450	EV	2	2	6	7
PV	339	866	617	1600	PV	1	2	1	3
AUS LAGER	44	108	87	220	FRANKREICH	23	37	42	65
FRANKREICH	756	2776	1905	6552	BELG LUXEMB	82	134	128	206
BELG LUXEMB	1001	2303	1743	4118	NIEDERLANDE	12	20	23	38
NIEDERLANDE	780	2141	1683	4513	NORWEGEN	2	2	20	27
ITALIEN	3658	7342	7984	16676	SCHWEDEN	1	2	20	28
GROSSBRITANN	1167	4877	2548	10084	DAENEMARK	16	30	49	47
REP IRLAND	8	21	25	61	SCHWEIZ	18	30	77	129
NORWEGEN	1	9	7	11	OESTERREICH	18	28	63	98
SCHWEDEN	2	9	7	24	TSCHECHOSLOW	37	28	94	131
SCHWEIZ	212	782	492	1782	JUGOSLAWIEN	19	26	19	26
OESTERREICH	162	375	358	818					
SPANIEN	10	39	17	68					
TSCHECHOSLOW	10	27	25	64					
JAPAN	75	189	57	246					
AUSFUHR	1048*	3233*	2078*	6420*					
EV	103	375	299	1030					
LV	75	273	141	228					
PV	363	1002	626	1777					
FRANKREICH	14	38	33	107					
BELG LUXEMB	233	580	420	1325					
NIEDERLANDE	180	545	385	1203					
ITALIEN	6	19	10	44					
GROSSBRITANN	14	58	16	62					
REP IRLAND			3	16					
NORWEGEN	14	31	55	101					
SCHWEDEN	64	196	142	418					
FINNLAND	20	64	48	148					
DAENEMARK	59	198	143	464					
SCHWEIZ	42	158	75	269					
OESTERREICH	316	1073	607	2113					
GRIECHENLAND	5	22	5	22					
REP SUEDAFR	9	33	38	135					
USA	6	25	8	34					
ECUADOR	19	64	19	64					
PERU			4	13					
SYRIEN	19	54	19	54					
IRAN	15	23	19	42					
JORDANIEN	3	11	6	21					
* 5313 00					* 5313 00				
GEWEBE AUS ROSSHAAR					GEWEBE AUS ROSSHAAR				
EINFUHR	1*	6*	2*	10*	EINFUHR	1*	6*	2*	10*
AUSFUHR	*	3*	*	4*	AUSFUHR	*	3*	*	4*

Spezialhandel nach Waren

Wichtigste Herstellungs- und Verbrauchsländer	Februar 1965		Januar/Februar 1965		Wichtigste Herstellungs- und Verbrauchsländer	Februar 1965		Januar/Februar 1965	
	ds = 100 kg	1000 DM	ds = 100 kg	1000 DM		ds = 100 kg	1000 DM	ds = 100 kg	1000 DM
Kapitel 54									
Flachs und Ramie									
* 5401 10,20					GROSSBRITANN 542 485 910 830				
FLACHS, ROH ODER GEROESTET					REP IRLAND 56 27 56 27				
EINFUHR 524* 78* 774* 109*					DAENEMARK 101 33				
FRANKREICH 200 30					SCHWEIZ 1 1 13 13				
BELG LUXEMB 424 56 474 57					OESTERREICH 556 183 1192 419				
NIEDERLANDE 100 22 100 22					BRASILIIEN 79 71 113 94				
AUSFUHR * * * *					AUSFUHR 46* 68* 137* 199*				
					EV 9 10 28 45				
					LV 2 2 2 2				
					NIEDERLANDE 8 9 17 22				
					OESTERREICH 14 26 17 29				
					JUGOSLAWIEN 6 6 12 12				
					UNGARN 15 15 20 20				
					REP SUEDAFR 1 2 9 13				
					VENEZUELA 10 10 14 14				
					CEYLON MALED 10 10 13 13				
* 5401 30,50					* 5404 10,50				
FLACHS, GEBROCHEN, GEMECHELT OD. ANDERS BEARBEITET					LEINEN- UND RAMIEGARNE, IN AUFMACHUNGEN FUER DEN EINZELVERKAUF				
EINFUHR 7721* 1460* 14732* 2934*					EINFUHR 5* 9* 8* 13*				
FRANKREICH 2933 478 4816 785					LV 1 1 1 1				
BELG LUXEMB 2805 550 6538 1376					AUSFUHR 4* 11* 11* 35*				
NIEDERLANDE 1818 370 3123 678					EV 2 3 4 6				
ITALIEN 165 62 255 95					VENEZUELA 1 12				
AUSFUHR * * * *									
* 5401 91					* 5405 10,51,52,53,58				
FLACHSWERG UND VERSPINNBARE ABFAELLE					GEWEBE AUS FLACHS ODER RAMIE MIT BEIMISCHUNGEN VON BAUMWOLLE ODER VON ANDEREN SPINNSTOFFEN, EINLAGESTOFFE FUER OBERKLEIDUNG				
EINFUHR 3710* 365* 7317* 807*					EINFUHR 233* 332* 512* 652*				
FRANKREICH 191 18					EV 11 8 89 57				
BELG LUXEMB 1771 237					LV 3 3 3 3				
NIEDERLANDE 1564 190					PV 19 19 15 15				
SOWJETUNION 837 180					AUS LAGER 1 1				
POLEN 2309 135					FRANKREICH 31 61 52 95				
TSCHECHOSLOW 453 41					BELG LUXEMB 83 78 228 186				
BRASILIIEN 192 16					NIEDERLANDE 22 22 30 30				
AUSFUHR 135* 9* 237* 17*					ITALIEN 9 9 8 8				
					GROSSBRITANN 95 76 98 134				
					SCHWEIZ 40 66 76 110				
					OESTERREICH 13 29 23 53				
					AUSFUHR 73* 136* 155* 269*				
					EV 24 43 41 86				
					LV 2 2 2 4				
					PV 11 11 11 10				
					BELG LUXEMB 6 13 11 25				
					NIEDERLANDE 14 24 40 66				
					NORWEGEN 1 3 5 14				
					SCHWEDEN 13 26 16 30				
					SCHWEIZ 9 17 12 25				
					OESTERREICH 7 16 14 31				
					REP SUEDAFR 3 5 23 21				
* 5401 99					* 5405 21,22,23,28				
POLSTERHEDE AUS FLACHS					GEWEBE GANZ AUS FLACHS ODER RAMIE				
EINFUHR 2434* 173* 5181* 308*					EINFUHR 436* 360* 1022* 802*				
FRANKREICH 156 32 285 36					EV 97 42 297 121				
BELG LUXEMB 1011 38 2584 111					LV 7 7 163 79				
NIEDERLANDE 483 26 1010 57					AUS LAGER 2 2 2 2				
GROSSBRITANN 386 43 591 65					FRANKREICH 1 3 4 14				
CHILE 297 25 297 25					BELG LUXEMB 165 163 371 362				
AUSFUHR 957* 42* 1474* 66*					GROSSBRITANN 45 38 65 85				
FRANKREICH 594 22 784 27					SCHWEIZ 39 53 52 72				
OESTERREICH 112 12 229 25					OESTERREICH 5 6 6 26				
					POLEN 46 16 223 80				
					TSCHECHOSLOW 123 48 153 48				
					UNGARN 153 153 70 70				
					AUSFUHR 102* 195* 273* 410*				
					EV 40 76 143 175				
					LV 23 17 58 49				
					PV 2 10 6 22				
					FRANKREICH 9 20 10 24				
					NIEDERLANDE 7 19 11 28				
					SCHWEDEN 31 26 45 80				
					SCHWEIZ 11 24 84 104				
					OESTERREICH 1 1 6 14				
					USA 26 29 87 78				
* 5402 10,50,90									
RAMIE, ROH ODER BEARBEITET, WERG UND ABFAELLE									
EINFUHR 120* 68* 208* 88*									
VR CHINA 120 68 178 79									
AUSFUHR 58* 53* 78* 68*									
ITALIEN 21 20 41 35									
SCHWEIZ 37 33 37 33									
* 5403 11,12,13,14,15,16,17,18,19,21,23,25,27,28,29,30,41,47,49,50									
LEINEN- UND RAMIEGARNE, NICHT IN AUFMACHUNGEN FUER DEN EINZELVERKAUF									
EINFUHR 7512* 4143* 14466* 7785*									
EV 773 289 1707 753									
LV 2 2 2 2									
AUS LAGER 7 5									
FRANKREICH 2242 1497 4237 2685									
BELG LUXEMB 3501 1593 6797 3118									
NIEDERLANDE 428 230 925 499									
ITALIEN 102 53 102 53									

Spezialhandel nach Waren

Wichtigste Herstellungs- und Verbrauchsländer	Februar 1965		Januar/Februar 1965		Wichtigste Herstellungs- und Verbrauchsländer	Februar 1965		Januar/Februar 1965	
	ds = 100 kg	1000 DM	ds = 100 kg	1000 DM		ds = 100 kg	1000 DM	ds = 100 kg	1000 DM
<p>Kapitel 55 Baumwolle</p>					<p>* 5502 11,15 BAUMWOLL-LINTERS</p>				
<p>* 5501 00 BAUMWOLLE, WEDER GEKREMPelt NOCH GEKAEMMT</p>					<p>EINFUHR 50247* 2423* 110111* 5430*</p>				
EINFUHR	BALLEN 102354*	56579*	BALLEN 298477*	163366*	GRIECHENLAND			93	10
AUS LAGER	4481	2342	10015	5314	TUERKEI	4006	142	6132	210
SPANIEN			163	83	SOWJETUNION			2528	152
GRIECHENLAND	285	160	373	221	USA	31831	1421	69080	3328
TUERKEI	10219	5270	41264	21650	MEXIKO			1731	188
SOWJETUNION	5351	2959	12057	6553	GUATEMALA			2000	94
MAROKKO	597	582	677	657	NICARAGUA			4150	201
VAR	7980	10308	15887	20596	PERU	183	25	183	25
SUDAN	4153	2613	12568	7431	BRASILIEN	11053	597	14090	712
TSCHAD	2056	469	2056	469	SYRIEN	1130	41	1130	41
TOGO	95	50	215	113	IRAN	971	35	4913	176
NIGERIA			2972	1406	ISRAEL	838	141	3558	258
KAMERUN	325	72	635	180	AUSFUHR	7655*	759*	17879*	1840*
ZENT AFR REP			110	23	FRANKREICH	155	19	2072	220
KONGO LEO	1097	264	1097	264	BELG LUXEMB	281	33	384	45
KENIA	294	169	830	478	ITALIEN	5655	551	9459	937
UGANDA	1283	720	3324	1832	GROSSBRITANN	815	89	1146	127
TANGANJIK	1465	727	7527	3843	NORWEGEN			260	27
USA	9299	5248	56774	32372	SCHWEDEN			597	69
MEXIKO	6699	3905	16394	9570	SCHWEIZ	651	55	1152	99
GUATEMALA	1282	751	2031	1074	POLEN			2663	297
REP HONDURAS	145	85	145	85					
EL SALVADOR	288	146	513	270					
NICARAGUA	2550	1454	3078	1735					
PANAMA O K	250	115	250	115					
KOLUMBIEN			350	241					
PERU	1967	1364	7029	5209					
BRASILIEN	30568	12429	76358	30523					
PARAGUAY	1164	490	1481	618					
SYRIEN	5873	3001	17656	8824					
IRAN	5587	2715	11783	5853					
AFGHANISTAN	1136	377	1812	582					
PAKISTAN	179	71	1095	429					
INDIEN	160	61	160	61					
EINFUHR	DZ 214403*	56579*	DZ 626025*	163366*					
AUS LAGER	8439	2342	19576	5314					
SPANIEN			384	83					
GRIECHENLAND	719	160	943	221					
TUERKEI	22076	5270	88620	21650					
SOWJETUNION	11418	2959	25483	6553					
MAROKKO	1500	582	1706	657					
VAR	26092	10308	51206	20596					
SUDAN	7931	2613	23799	7431					
TSCHAD	2056	469	2056	469					
TOGO	210	50	473	113					
NIGERIA			5391	1406					
KAMERUN	401	72	1000	180					
ZENT AFR REP			110	23					
KONGO LEO	1077	264	1077	264					
KENIA	547	169	1548	478					
UGANDA	2386	720	6191	1832					
TANGANJIK	2750	727	14049	3843					
USA	22028	5248	128354	32372					
MEXIKO	14689	3905	36426	9570					
GUATEMALA	2984	751	4743	1074					
REP HONDURAS	328	85	328	85					
EL SALVADOR	649	146	1151	270					
NICARAGUA	5902	1454	7110	1735					
PANAMA O K	544	115	544	115					
KOLUMBIEN			905	241					
PERU	4829	1364	17621	5209					
BRASILIEN	55544	12429	137664	30523					
PARAGUAY	2218	490	2822	618					
SYRIEN	11993	3001	35459	8824					
IRAN	11429	2715	24190	5853					
AFGHANISTAN	1498	377	2392	582					
PAKISTAN	323	71	1966	429					
INDIEN	289	61	289	61					
AUSFUHR	BALLEN 6213*	3348*	BALLEN 11845*	6459*					
FRANKREICH	2618	1340	4238	2191					
BELG LUXEMB	263	112	796	279					
NIEDERLANDE	325	143	1480	748					
GROSSBRITANN			312	300					
DAENEMARK	250	152	250	152					
SCHWEIZ	190	113	985	610					
OESTERREICH	2567	1488	3637	2109					
PORTUGAL			147	70					
AUSFUHR	DZ 12599*	3348*	DZ 24967*	6459*					
FRANKREICH	5085	1340	8478	2191					
BELG LUXEMB	493	112	2007	279					
NIEDERLANDE	641	143	3007	748					
GROSSBRITANN			613	300					
DAENEMARK	582	152	582	152					
SCHWEIZ	434	113	2253	610					
OESTERREICH	5364	1488	7710	2109					
PORTUGAL			317	70					
					<p>* 5503 10,30,50,90 ABFAELLE VON BAUMWOLLE, WEDER GEKREMPelt NOCH GEKAEMMT</p>				
					<p>EINFUHR 19268* 1746* 40310* 3785*</p>				
					<p>AUS LAGER 275 14 509 31</p>				
					<p>FRANKREICH 745 72 1855 174</p>				
					<p>BELG LUXEMB 1479 80 2402 133</p>				
					<p>NIEDERLANDE 5865 506 12048 1038</p>				
					<p>ITALIEN 2172 127 3792 216</p>				
					<p>GROSSBRITANN 1752 257 3177 450</p>				
					<p>SCHWEIZ 1637 243 3443 510</p>				
					<p>OESTERREICH 688 67 1703 161</p>				
					<p>SOWJETUNION 500 21 500 21</p>				
					<p>TSCHECHOSLOW 147 26 908 146</p>				
					<p>BULGARIEN 90 12 566 75</p>				
					<p>VAR 286 75 870 161</p>				
					<p>USA 51 12 429 54</p>				
					<p>PERU 216 33 492 67</p>				
					<p>PAKISTAN 376 43 1158 172</p>				
					<p>INDIEN 1656 89 3576 231</p>				
					<p>JAPAN 354 28 787 52</p>				
					<p>HONGKONG 423 21 1473 82</p>				
					<p>AUSFUHR 17652* 1662* 34102* 3360*</p>				
					<p>PV 86 15 156 27</p>				
					<p>FRANKREICH 2493 254 5509 613</p>				
					<p>BELG LUXEMB 1598 141 2939 259</p>				
					<p>NIEDERLANDE 6326 541 11816 1008</p>				
					<p>ITALIEN 713 41 1017 60</p>				
					<p>GROSSBRITANN 2671 342 5096 709</p>				
					<p>NORWEGEN 176 20 245 28</p>				
					<p>SCHWEDEN 705 81 1623 202</p>				
					<p>DAENEMARK 447 47 541 55</p>				
					<p>SCHWEIZ 1346 131 2219 219</p>				
					<p>OESTERREICH 571 37 1222 103</p>				
					<p>USA 543 17 1703 85</p>				
					<p>* 5504 00 BAUMWOLLE, GEKREMPelt ODER GEKAEMMT</p>				
					<p>EINFUHR 1* 1* 5* 3*</p>				
					<p>PV 3 1</p>				
					<p>AUSFUHR * * * *</p>				
					<p>* 5505 11,12,13,14,15,16,17,18,19 BAUMWOLLGARNE, UNGEZWIRNT, ROH, NICHT IN AUFMACHUNGEN FUER DEN EINZELVERKAUF</p>				
					<p>EINFUHR 20341* 9293* 37655* 17092*</p>				
					<p>EV 2761 1198 4691 2096</p>				
					<p>LV 95 59 185 124</p>				
					<p>PV 45 20 120 66</p>				
					<p>FRANKREICH 2644 1182 4263 1836</p>				
					<p>BELG LUXEMB 1162 440 2341 864</p>				
					<p>NIEDERLANDE 7007 2795 13766 5522</p>				
					<p>GROSSBRITANN 1579 1028 2960 1859</p>				
					<p>DAENEMARK 465 519 1028 1094</p>				
					<p>SCHWEIZ 220 130 344 206</p>				
					<p>OESTERREICH 1504 804 2517 1315</p>				
					<p>PORTUGAL 38 10 102 29</p>				

Spezialhandel nach Waren

Wichtigste Herstellungs- und Verbrauchsländer	Februar 1965		Januar/Februar 1965		Wichtigste Herstellungs- und Verbrauchsländer	Februar 1965		Januar/Februar 1965	
	ds = 100 kg	1000 DM	ds = 100 kg	1000 DM		ds = 100 kg	1000 DM	ds = 100 kg	1000 DM
JUGOSLAVIEN	271	87	376	121	AUSFUHR	586*	1027*	1243*	2133*
GRIECHENLAND	236	276	912	481	EV	62	142	135	298
VAR	3570	1370	6170	2401	LV	2	3	2	3
ISRAEL	1343	651	2731	1311	PV	7	10	11	19
PAKISTAN			133	46	FRANKREICH	32	15	106	49
AUSFUHR	1032*	624*	2170*	1357*	BELG LUXEMB	18	40	35	74
EV	4	5	4	5	NIEDERLANDE	132	191	230	352
LV	89	49	94	51	ITALIEN	11	21	18	35
PV	114	60	450	221	GROSSBRITANN	10	13	17	25
FRANKREICH	4	5	200	96	NORWEGEN	12	33	28	67
BELG LUXEMB	63	35	89	50	SCHWEDEN	58	159	134	357
NIEDERLANDE	521	315	1042	628	FINNLAND	26	71	54	132
ITALIEN	44	89	161	279	DAENEMARK	51	121	104	256
DAENEMARK	64	14	115	27	SCHWEIZ	60	53	128	114
SCHWEIZ	50	13	63	21	OESTERREICH	141	246	271	483
OESTERREICH	227	130	410	224	REP SUEDAFR	31	54	83	151

* 5505 21,29,31,39

BAUMWOLLGARNE, UNGEZWIRNT, GEBLEICHT, GEFAERBT ODER BEDRUCKT, NICHT IN AUFMACHUNGEN F.D. EINZELVERKAUF

EINFUHR	2586*	838*	4393*	1456*
EV	58	19	217	72
LV	7	5	8	6
FRANKREICH	5	4	23	19
NIEDERLANDE	315	94	605	178
ITALIEN	2093	678	3531	1151
SCHWEIZ	19	6	36	45
SPANIEN	145	46	169	53
AUSFUHR	311*	230*	568*	400*
PV				1
NIEDERLANDE	37	24	61	43
GROSSBRITANN	13	18	27	36
ISLAND	30	23	31	24
SCHWEDEN			12	12
FINNLAND	20	15	26	22
DAENEMARK	2	3	12	17
SCHWEIZ	61	40	78	56
OESTERREICH	142	99	254	174

* 5505 51,52,53,54,55,56,57,58,59,81

BAUMWOLLGARNE, GEZWIRNT, ROH, NICHT IN AUFMACHUNGEN FUER DEN EINZELVERKAUF

EINFUHR	7624*	3937*	16324*	8175*
EV	1048	479	2299	1030
LV	13	15	28	27
PV	402	246	740	457
AUS LAGER	4	3	4	3
FRANKREICH	1118	577	1591	808
BELG LUXEMB	2638	1238	5479	2546
NIEDERLANDE	1214	637	2494	1311
ITALIEN	316	285	606	564
SCHWEDEN			15	12
SCHWEIZ	147	167	223	269
OESTERREICH	5	6	11	16
PORTUGAL	219	111	422	219
SPANIEN	88	46	198	102
MALTA			20	15
JUGOSLAVIEN	77	39	88	45
GRIECHENLAND	234	151	630	399
VAR	1122	461	3314	1322
ISRAEL	317	163	433	226
PAKISTAN	10	4	192	84
INDIEN	94	45	596	228
AUSFUHR	203*	190*	486*	410*
EV	36	45	43	62
PV	96	74	310	221
FRANKREICH	40	44	45	49
NIEDERLANDE	121	101	355	267
OESTERREICH	2	5	27	24
GRIECHENLAND	2	5	8	19

* 5505 40,61,69,71,79,82,85

BAUMWOLLGARNE, GEZWIRNT, GEBLEICHT, GEFAERBT ODER BEDRUCKT, NICHT IN AUFMACHUNGEN F.D. EINZELVERKAUF

EINFUHR	736*	540*	1348*	962*
EV	9	7	12	10
LV	2	3	3	4
FRANKREICH	54	75	107	145
BELG LUXEMB	75	150	105	207
NIEDERLANDE	23	17	27	21
ITALIEN	556	253	1055	494
SCHWEIZ	5	12	15	30
USA	9	16	23	42

* 5506 10,50,90

BAUMWOLLGARNE, IN AUFMACHUNGEN F.D. EINZELVERKAUF

EINFUHR	28*	53*	63*	132*
FRANKREICH	26	49	54	114
AUSFUHR	227*	547*	410*	1040*
EV	9	23	25	58
LV	8	16	12	25
PV	23	23	32	45
BELG LUXEMB	13	31	22	50
NIEDERLANDE	34	95	72	206
SCHWEDEN	9	40	18	80
FINNLAND	18	47	25	65
DAENEMARK	25	95	46	168
SCHWEIZ	6	13	16	34
OESTERREICH	59	99	93	167
GRIECHENLAND	3	6	7	17
REP SUEDAFR	15	33	31	74
THAILAND	6	16	22	57

* 5507 11,91

DREHERGEWEBE AUS BAUMWOLLE, ROH

EINFUHR	23*	73*	34*	106*
FRANKREICH	12	37	18	57
SCHWEIZ	8	30	10	38
AUSFUHR	50*	32*	56*	37*
PV	11	15	11	15

* 5507 19,99

DREHERGEWEBE AUS BAUMWOLLE, ANDERE

EINFUHR	137*	364*	292*	768*
EV			1	3
PV	5	12	13	26
FRANKREICH	17	51	25	73
ITALIEN	37	72	107	223
SCHWEIZ	70	223	140	440
AUSFUHR	112*	234*	232*	536*
PV			13	19
FRANKREICH	5	15	19	53
NIEDERLANDE	54	84	69	126
ITALIEN	5	15	8	24
SCHWEIZ	2	6	20	37
OESTERREICH	14	32	47	118
GRIECHENLAND	2	5	9	22
TSCHECHOSLOW			4	11
LIBANON			3	12

* 5508 10

SCHLINGENGEWEBE (FROTTIERGEWEBE) A. BAUMWOLLE, ROH

EINFUHR	11*	8*	22*	21*
LV			9	9
AUSFUHR	*	*	*	*

Spezialhandel nach Waren

Wichtigste Herstellungs- und Verbrauchsländer	Februar 1965		Januar/Februar 1965		Wichtigste Herstellungs- und Verbrauchsländer	Februar 1965		Januar/Februar 1965	
	ds = 100 kg	1000 DM	ds = 100 kg	1000 DM		ds = 100 kg	1000 DM	ds = 100 kg	1000 DM
* 5508 90 SCHLINGENGeweBE (FROTTIERGeweBE) A. BAUMWOLLE, AND.					* 5509 21 GeweBE AUS BAUMWOLLE MIT KETTE GANZ AUS KuenSTLICHEN SPINNFAEDEN, RDM				
EINFUHR	145*	163*	224*	244*	EINFUHR	1111*	728*	1598*	1051*
PV	2	2	2	2	EV	588	379	739	480
FRANKREICH	24	34	39	53	LV	67	58	117	95
JAPAN	94	90	138	132	FRANKREICH	767	501	1036	681
AUSFUHR	191*	334*	329*	569*	NIEDERLANDE	296	187	500	321
EV	2	4	5	8	OESTERREICH	36	23	36	23
LV			6	8	AUSFUHR	24*	32*	29*	40*
PV	8	8	19	25	PV	9	11	9	11
FRANKREICH	27	52	59	114	FRANKREICH	13	17	15	20
BELG LUXEMB	3	6	9	18					
NIEDERLANDE	54	85	70	112					
ITALIEN	11	25	19	39					
DAENEMARK	11	18	18	28					
SCHWEIZ	16	31	20	39					
OESTERREICH	59	100	115	188					
* 5509 01 DICHTe GEWEBE AUS BAUMWOLLE FUER MOEBEL-U. INNEN- AUSSTATTUNG IM GEWICHT VON MEHR ALS 250 G/QM					* 5509 24,25,26,27,28,29 GeweBE AUS BAUMWOLLE MIT KETTE GANZ AUS KuenSTL- SPINNFAEDEN, GEFUERBT, BEDRUECKT ODER BUNTGEWEBT				
EINFUHR	370*	544*	678*	930*	EINFUHR	53*	95*	124*	208*
EV	16	9	50	26	PV	2	3	2	3
AUS LAGER	27	12	28	14	FRANKREICH	40	73	80	135
FRANKREICH	19	55	30	78	NIEDERLANDE	6	8	14	19
BELG LUXEMB	113	160	166	224	ITALIEN	2	3	20	36
NIEDERLANDE	114	122	262	306	AUSFUHR	333*	497*	571*	861*
ITALIEN	43	98	64	142	EV	103	153	203	281
GROSSBRITANN	12	27	18	41	LV	9	10	10	109
SCHWEIZ	9	15	18	26	PV	1	2	1	2
OESTERREICH	10	19	11	22	FRANKREICH	54	78	88	126
TSCHECHOSLOW	28	26	49	45	BELG LUXEMB	20	27	32	47
HONGKONG	16	8	50	25	NIEDERLANDE	119	145	156	198
AUSFUHR	81*	231*	153*	469*	ITALIEN	1	1	3	3
PV	3	5	3	6	GROSSBRITANN	46	59	106	136
BELG LUXEMB	9	22	13	36	SCHWEIZ	12	18	25	40
NIEDERLANDE	15	58	35	130	OESTERREICH	22	46	45	87
GROSSBRITANN	2	7	9	18	MAROKKO	2	56	34	61
SCHWEDEN	4	8	9	22	REP SUEDAFR	28		18	23
SCHWEIZ	25	67	46	142					
OESTERREICH	9	26	15	39					
* 5509 05 CORDGeweBE AUS BAUMWOLLE F.D. REIFENHERSTELLUNG					* 5509 30 BROSCHIERTE GEWEBE AUS BAUMWOLLE				
EINFUHR	40*	19*	98*	50*	EINFUHR	201*	515*	295*	777*
BELG LUXEMB	40	19	98	50	PV	20	62	35	107
AUSFUHR	76*	43*	124*	71*	NIEDERLANDE	42	49	42	49
EV	76	43	124	71	ITALIEN	2	12	7	33
NORWEGEN	76	43	101	57	SCHWEIZ	25	99	45	167
ISRAEL			23	14	OESTERREICH	129	342	174	467
					USA	3	7	21	39
* 5509 08 FILZTUCHE AUS BAUMWOLLE, FLACHGeweBE, MIT EINFACHER KETTE UND EINFACHEM SCHUSS, NUR FUER TECHNISCHE ZWECKE VERWENDBAR					* 5509 40,53,58 GeweBE AUS BAUMWOLLE MIT BEIMISCHUNG VON FLACHS ODER RAMIE, GEBLEICHT, GEFUERBT, BEDRUECKT ODER BUNTGEWEBT, EINLAGESTOFFE				
EINFUHR	1*	1*	1*	1*	EINFUHR	117*	219*	200*	363*
AUSFUHR	*	*	3*	3*	PV			1	2
					AUS LAGER	2	1	2	1
					FRANKREICH	23	34	52	71
					BELG LUXEMB	7	11	17	28
					NIEDERLANDE	11	17	14	22
					GROSSBRITANN	52	109	73	154
					SCHWEIZ	8	14	20	35
					OESTERREICH	13	31	17	41
					AUSFUHR	64*	119*	109*	200*
					EV	23	42	33	67
					LV			1	2
					PV	4	5	9	12
					NIEDERLANDE	23	31	28	41
					SCHWEIZ	5	11	9	20
					OESTERREICH	14	23	31	41
					REP SUEDAFR	4	10	9	21
* 5509 10 GeweBE AUS BAUMWOLLE MIT KETTE GANZ AUS SYNTHETISCHEN SPINNFAEDEN									
EINFUHR	KG 678*	27*	KG 1439*	49*					
SCHWEIZ	346	19	618	33					
AUSFUHR	809*	16*	1028*	22*					
PV	110	1	162	2					

Spezialhandel nach Waren

Wichtigste Herstellungs- und Verbrauchsländer	Februar 1965		Januar/Februar 1965		Wichtigste Herstellungs- und Verbrauchsländer	Februar 1965		Januar/Februar 1965	
	ds = 100 kg	1000 DM	ds = 100 kg	1000 DM		ds = 100 kg	1000 DM	ds = 100 kg	1000 DM
ELFENBEINK	844	685	1312	1138	FRANKREICH	328	589	1028	1667
GHANA	51	52	102	103	BELG LUXEMB	360	373	690	1131
DAHOME	10	13	72	64	NIEDERLANDE	382	836	1078	1546
NIGERIA	302	686	538	1168	ITALIEN	117	290	212	525
KAMERUN	7	4	33	34	GROSSBRITANN	4	13	15	43
KONGO BRAZZ	10	17	20	25	SCHWEDEN	17	29	17	30
KONGO LEO	30	48	155	179	FINNLAND	40	56	42	60
BURUNDI RWAN	8	7	83	64	DAENEMARK	6	11	12	21
MADAGASKAR	34	32	54	51	SCHWEIZ	115	350	284	850
REP SUEDAFR	103	126	230	286	OESTERREICH	222	503	466	1018
USA	378	537	839	1210	PORTUGAL	23	25	48	52
KANADA	111	160	200	310	SPANIEN	20	21	21	23
FR ANTILLEN	5	11	15	21	TSCHECHOSLOW	105	133	164	189
PERU		1	11	16	USA	20	21	451	371
PARAGUAY			15	24	INDIEN	60	31	96	49
ZYPERN	11	13	25	23	JAPAN	19	26	35	57
LIBANON	71	69	117	129					
IRAK	21	34	23	39	AUSFUHR	3254*	5418*	6707*	11025*
INDONESIEN	41	24	41	24	EV	411	421	828	852
AUSTRAL BUND	36	48	71	98	LV				1
					PV	140	238	396	628

* 5509 76

ANDERE GEWEBE AUS BAUMWOLLE OHNE BEIMISCHUNG VON FLACHS ODER RAMIE, BEDRUCKT

	3004*	6023*	6078*	12152*
EINFUHR				
LV	8	10	25	35
PV	93	365	198	689
AUS LAGER	10	30	10	32
FRANKREICH	731	1314	1702	3046
BELG LUXEMB	89	166	176	331
NIEDERLANDE	667	1035	1247	1957
ITALIEN	140	542	267	988
GROSSBRITANN	87	184	157	310
REP IRLAND	18	27	22	32
SCHWEDEN	385	719	703	1305
DAENEMARK	7	15	27	61
SCHWEIZ	240	1220	525	2600
OESTERREICH	374	562	637	974
PORTUGAL	64	50	118	93
SPANIEN	10	25	23	42
JUGOSLAWIEN			39	29
POLEN			99	69
TSCHECHOSLOW	189	156	300	238
USA	3	7	35	71
AUSFUHR	5258*	8336*	11486*	17718*
EV	2434	3740	5574	8432
LV	570	698	1249	1474
PV	115	208	245	410
FRANKREICH	519	821	1078	1692
BELG LUXEMB	279	516	724	1321
NIEDERLANDE	973	1488	2479	3588
ITALIEN	262	426	444	705
GROSSBRITANN	218	358	510	842
REP IRLAND	6	10	22	33
NORWEGEN	149	281	311	550
SCHWEDEN	128	460	343	633
FINNLAND	147	293	209	390
DAENEMARK	147	291	398	567
SCHWEIZ	426	1011	1014	1844
OESTERREICH	592	939	1264	1929
PORTUGAL	5	16	16	49
JUGOSLAWIEN	108	177	176	240
GRIECHENLAND	34	54	96	146
ALGERIEN	48	15	85	27
OBERVOLTA			11	16
SENEGAL	98	119	200	272
LIBERIA			7	13
ELFENBEINK	112	132	238	270
DAHOME			14	20
NIGERIA	121	167	212	278
GABUN	26	27	35	35
KONGO LEO	13	15	81	90
KENIA	120	164	217	281
MADAGASKAR	9	9	23	28
SUEDRHODES	99	137	133	188
REP SUEDAFR	135	208	271	436
USA	13	45	27	91
KANADA	47	66	52	78
FR ANTILLEN	1	2	17	23
VENEZUELA	8	25	10	28
ZYPERN	8	14	44	37
LIBANON	19	31	33	55
IRAK	109	166	216	347
JORDANIEN	33	53	48	71
KUWAIT	6	15	14	27
MALAYSIA USW	6	14	10	21
JAPAN	32	77	64	159
HONGKONG	9	18	13	43
AUSTRAL BUND	23	38	73	112
NEUSEELAND	83	101	123	157

* 5509 77

ANDERE GEWEBE AUS BAUMWOLLE OHNE BEIMISCHUNG VON FLACHS ODER RAMIE, BUNTGEWEBT

	2043*	3514*	4664*	7639*
EINFUHR				
EV	2	5	4	11
LV	316	342	567	624
PV			1	1
AUS LAGER				

FRANKREICH	208	406	450	833
BELG LUXEMB	208	373	477	790
NIEDERLANDE	481	788	1060	1726
ITALIEN	38	57	156	242
GROSSBRITANN	165	277	331	580
REP IRLAND	42	74	53	94
NORWEGEN	36	58	73	123
SCHWEDEN	96	196	220	403
FINNLAND	10	15	17	32
DAENEMARK	103	155	179	326
SCHWEIZ	342	502	494	988
OESTERREICH	392	722	736	1337
PORTUGAL	26	58	35	79
SPANIEN	18	32	18	34
JUGOSLAWIEN	11	47	11	47
GRIECHENLAND	114	139	204	250
TSCHECHOSLOW	17	45	22	59
MAROKKO	6	23	9	27
SENEGAL	268	248	562	509
ELFENBEINK	114	106	191	198
DAHOME	22	18	95	73
NIGERIA	77	138	178	361
KONGO LEO	18	21	27	32
SUEDRHODES	28	33	44	62
REP SUEDAFR	57	106	172	310
USA	42	65	158	239
KANADA	31	55	42	78
VENEZUELA	10	27	27	72
PERU	11	21	14	27
LIBANON	48	80	98	159
IRAK	60	103	83	153
JORDANIEN	26	29	27	31
MALAYSIA USW	10	28	28	82
AUSTRAL BUND	79	169	177	338
NEUSEELAND	29	35	54	67

Kapitel 56

Synthetische und künstliche Spinnfasern

* 5601 10

SYNTHETISCHE SPINNFASERN, WEDER GEKREMPelt NOCH GEKAEMMT

	3651*	2400*	7295*	4839*
EINFUHR				
EV	30	15	52	27
LV			10	10
AUS LAGER	27	15	41	22
FRANKREICH	278	188	681	396
BELG LUXEMB	162	72	167	74
NIEDERLANDE	961	723	2369	1779
ITALIEN	480	328	1202	861
GROSSBRITANN	294	130	436	191
SCHWEIZ	582	457	879	653
JUGOSLAWIEN	195	36	195	36
RUMAENIEN	121	65	378	193
USA	161	140	260	207
KANADA	20	12	33	20
JAPAN	397	249	695	429
AUSFUHR	12583*	9298*	24866*	18567*
EV	7631	5862	14318	11213
LV	9	3	26	12
PV	258	79	693	230
FRANKREICH	2417	1760	4591	3341
BELG LUXEMB	2002	1504	4559	3623
NIEDERLANDE	912	522	2147	1183
ITALIEN	780	706	1579	1399
GROSSBRITANN	594	393	1074	715
ISLAND	15	12	28	22
NORWEGEN	61	38	143	85
SCHWEDEN	1297	896	2423	1718
FINNLAND	289	213	472	341
DAENEMARK	125	110	264	237
SCHWEIZ	162	162	454	384
OESTERREICH	478	368	1371	1184
PORTUGAL	175	210	419	310
SPANIEN	800	682	1570	1306
JUGOSLAWIEN	733	627	845	725
GRIECHENLAND	17	12	31	42
TUERKEI	8	6	104	52
UNGARN	3	2	57	38
USA	980	454	1567	740
MEXIKO	51	34	51	34

Spezialhandel nach Waren

Wichtigste Herstellungs- und Verbenachhaltender	Februar 1965		Januar/Februar 1965		Wichtigste Herstellungs- und Verbenachhaltender	Februar 1965		Januar/Februar 1965													
	ds = 100 kg	1000 DM	ds = 100 kg	1000 DM		ds = 100 kg	1000 DM	ds = 100 kg	1000 DM												
VENEZUELA	199	150	199	150	* 5602 50 SPINKABEL AUS KUENSTLICHEN SPINNFAEDEN EINFUHR 4754* 2118* 8712* 3845* EV 230 104 388 179 AUS LAGER 2020 882 4386 1896 USA 4744 2112 8702 3839 AUSFUHR 1919* 560* 3568* 1014* FRANKREICH 913 249 1356 370 BELG LUXEMB 44 19 275 79 ITALIEN 262 75 595 85 FINNLAND 85 30 159 50 DAENEMARK 107 34 107 34 TSCHECHOSLOW 393 122 393 122 UNGARN 68 18 878 240 LIBANON 18 6 68 21	199	150	199	150												
PERU	79	67	202	172		* 5603 10,50 ABFAELLE VON SYNTHETISCHEN ODER KUENSTLICHEN SPINNSTOFFEN, WEDER GEKREMPILT NOCH GEKAEEMT EINFUHR 3107* 490* 7756* 1404* EV 106 15 117 19 LV 101 16 438 330 AUS LAGER 61 25 92 38 FRANKREICH 114 46 383 132 BELG LUXEMB 188 47 464 128 NIEDERLANDE 431 86 569 118 ITALIEN 167 13 373 37 GROSSBRITANN 83 9 383 119 REP IRLAND 47 24 47 24 NORWEGEN 190 4 593 16 SCHWEDEN 1252 139 3761 660 SCHWEIZ 455 73 475 82 USA 59 24 507 55 AUSFUHR 4956* 937* 9978* 1863* EV 97 20 225 30 LV 48 37 141 31 PV 48 37 111 97 FRANKREICH 117 15 487 66 BELG LUXEMB 457 113 959 263 NIEDERLANDE 583 94 1091 167 ITALIEN 1725 269 3823 563 GROSSBRITANN 174 34 226 90 SCHWEDEN 30 7 164 21 SCHWEIZ 247 71 312 90 OESTERREICH 37 15 210 69 PORTUGAL 37 16 99 10 SPANIEN 170 34 177 46 GRIECHENLAND 170 34 170 54 USA 1057 222 1876 422	79	67	202	172											
CHILE	180	163	214	192			* 5604 10 SYNTHETISCHE SPINNFAASERN UND ABFAELLE VON SYNTHETISCHEN SPINNSTOFFEN, GEKREMPILT, GEKAEEMT ODER ANDERS FUER DIE SPINNEREI VORBEREITET EINFUHR 1736* 1854* 2935* 3109* LV 922 1007 1062 1155 PV 33 36 166 176 AUS LAGER 4 2 27 26 FRANKREICH 62 43 240 228 BELG LUXEMB 129 135 371 402 NIEDERLANDE 485 563 1097 1240 ITALIEN 35 17 55 28 GROSSBRITANN 65 34 141 115 SCHWEDEN 900 985 900 985 SCHWEIZ 56 52 115 102 AUSFUHR 3789* 4096* 8636* 9000* EV 1947 2165 4635 5023 LV 470 520 1044 1156 PV 72 80 72 80 FRANKREICH 68 72 68 72 BELG LUXEMB 486 488 858 819 NIEDERLANDE 98 98 148 152 ITALIEN 829 984 2103 2498 GROSSBRITANN 30 16 454 269 NORWEGEN 30 12 81 66 SCHWEDEN 396 435 654 708 FINNLAND 175 174 268 271 DAENEMARK 106 112 268 265 SCHWEIZ 169 192 250 270 OESTERREICH 608 661 1292 1437 PORTUGAL 4 4 77 56 SPANIEN 93 93 93 97 JUGOSLAWIEN 210 300 312 312 UNGARN 121 121 115 115 PERU 201 201 50 50 USA 328 366 827 901 BRASILIEN 99 95 99 95 URUGUAY 228 252 253 279 ISRAEL 46 48 233 233	180	163	214	192										
URUGUAY	255	255	255	255				* 5601 51,59 KUENSTLICHE SPINNFAASERN, WEDER GEKREMPILT NOCH GEKAEEMT EINFUHR 9856* 1984* 18806* 3892* LV 6 2 84 20 FRANKREICH 500 172 1129 360 BELG LUXEMB 229 64 695 173 NIEDERLANDE 190 44 289 68 ITALIEN 1213 275 1448 341 GROSSBRITANN 88 38 380 169 SCHWEDEN 680 142 1231 284 OESTERREICH 5921 1059 12536 2319 JUGOSLAWIEN 1000 175 1010 177 USA 32 14 85 30 AUSFUHR 66649* 14273* 141611* 30148* EV 38030 7728 70519 14409 PV 436 119 967 263 FRANKREICH 580 145 1435 376 BELG LUXEMB 2040 552 4539 1174 NIEDERLANDE 2844 763 4774 1285 ITALIEN 2018 503 3409 830 GROSSBRITANN 349 83 696 167 NORWEGEN 420 119 872 246 SCHWEDEN 1526 398 3168 848 FINNLAND 595 144 1233 301 DAENEMARK 682 183 1096 311 SCHWEIZ 230 60 540 139 OESTERREICH 2048 551 5972 1451 PORTUGAL 671 144 1311 364 JUGOSLAWIEN 1317 284 2958 683 GRIECHENLAND 585 138 589 139 TSCHECHOSLOW 1044 191 2179 444 UNGARN 1344 260 1344 260 RUMAANIEN 3333 656 8737 1654 BULGARIEN 3314 698 5935 1247 MAROKKO 201 39 499 98 ANGOLA 729 154 729 154 AETHIOPIEN 254 62 725 151 MOSAMBIK 452 85 957 198 SUEDRHODES 13287 2557 27536 5221 REP SUEDAFR 14395 2749 29211 5711 USA 155 46 277 76 KANADA 407 78 407 78 REP HONDURAS 213 38 213 38 TRINIDAD USH 1211 239 2769 543 VENEZUELA 253 61 453 100 ECUADOR 1592 345 2944 633 PERU 44 28 59 32 CHILE 207 55 629 177 BOLIVIEN 143 30 624 148 URUGUAY 398 106 422 112 LIBANON 986 230 1315 330 SYRIEN 5766 1303 17790 3817 IRAN 338 89 504 103 ISRAEL 338 89 504 103 AUSTRAL BUND 836 157 2161 415 NEUSEELAND 111 24 111 24	255	255	255	255									
INDIEN	118	98	176	142					* 5602 10 SPINKABEL AUS SYNTHETISCHEN SPINNFAEDEN EINFUHR 382* 323* 1343* 1095* EV 51 42 51 42 LV 13 3 13 3 PV 1 1 1 1 NIEDERLANDE 55 44 202 165 GROSSBRITANN 27 21 25 13 USA 300 258 549 427 JAPAN 44 28 59 32 BOLIVIEN 207 55 629 177 URUGUAY 143 30 624 148 LIBANON 398 106 422 112 SYRIEN 986 230 1315 330 IRAN 5766 1303 17790 3817 ISRAEL 338 89 504 103 AUSTRAL BUND 836 157 2161 415 NEUSEELAND 111 24 111 24	118	98	176	142								
AUSTRAL BUND	22	15	79	54						* 5601 51,59 KUENSTLICHE SPINNFAASERN, WEDER GEKREMPILT NOCH GEKAEEMT EINFUHR 9856* 1984* 18806* 3892* LV 6 2 84 20 FRANKREICH 500 172 1129 360 BELG LUXEMB 229 64 695 173 NIEDERLANDE 190 44 289 68 ITALIEN 1213 275 1448 341 GROSSBRITANN 88 38 380 169 SCHWEDEN 680 142 1231 284 OESTERREICH 5921 1059 12536 2319 JUGOSLAWIEN 1000 175 1010 177 USA 32 14 85 30 AUSFUHR 66649* 14273* 141611* 30148* EV 38030 7728 70519 14409 PV 436 119 967 263 FRANKREICH 580 145 1435 376 BELG LUXEMB 2040 552 4539 1174 NIEDERLANDE 2844 763 4774 1285 ITALIEN 2018 503 3409 830 GROSSBRITANN 349 83 696 167 NORWEGEN 420 119 872 246 SCHWEDEN 1526 398 3168 848 FINNLAND 595 144 1233 301 DAENEMARK 682 183 1096 311 SCHWEIZ 230 60 540 139 OESTERREICH 2048 551 5972 1451 PORTUGAL 671 144 1311 364 JUGOSLAWIEN 1317 284 2958 683 GRIECHENLAND 585 138 589 139 TSCHECHOSLOW 1044 191 2179 444 UNGARN 1344 260 1344 260 RUMAANIEN 3333 656 8737 1654 BULGARIEN 3314 698 5935 1247 MAROKKO 201 39 499 98 ANGOLA 729 154 729 154 AETHIOPIEN 254 62 725 151 MOSAMBIK 452 85 957 198 SUEDRHODES 13287 2557 27536 5221 REP SUEDAFR 14395 2749 29211 5711 USA 155 46 277 76 KANADA 407 78 407 78 REP HONDURAS 213 38 213 38 TRINIDAD USH 1211 239 2769 543 VENEZUELA 253 61 453 100 ECUADOR 1592 345 2944 633 PERU 44 28 59 32 CHILE 207 55 629 177 BOLIVIEN 143 30 624 148 URUGUAY 398 106 422 112 LIBANON 986 230 1315 330 SYRIEN 5766 1303 17790 3817 IRAN 338 89 504 103 ISRAEL 338 89 504 103 AUSTRAL BUND 836 157 2161 415 NEUSEELAND 111 24 111 24	22	15	79	54							
NEUSEELAND	11	11	11	11							* 5602 10 SPINKABEL AUS SYNTHETISCHEN SPINNFAEDEN EINFUHR 382* 323* 1343* 1095* EV 51 42 51 42 LV 13 3 13 3 PV 1 1 1 1 NIEDERLANDE 55 44 202 165 GROSSBRITANN 27 21 25 13 USA 300 258 549 427 JAPAN 44 28 59 32 BOLIVIEN 207 55 629 177 URUGUAY 143 30 624 148 LIBANON 398 106 422 112 SYRIEN 986 230 1315 330 IRAN 5766 1303 17790 3817 ISRAEL 338 89 504 103 AUSTRAL BUND 836 157 2161 415 NEUSEELAND 111 24 111 24	11	11	11	11						
PERU	79	67	202	172								* 5602 10 SPINKABEL AUS SYNTHETISCHEN SPINNFAEDEN EINFUHR 382* 323* 1343* 1095* EV 51 42 51 42 LV 13 3 13 3 PV 1 1 1 1 NIEDERLANDE 55 44 202 165 GROSSBRITANN 27 21 25 13 USA 300 258 549 427 JAPAN 44 28 59 32 BOLIVIEN 207 55 629 177 URUGUAY 143 30 624 148 LIBANON 398 106 422 112 SYRIEN 986 230 1315 330 IRAN 5766 1303 17790 3817 ISRAEL 338 89 504 103 AUSTRAL BUND 836 157 2161 415 NEUSEELAND 111 24 111 24	79	67	202	172					
CHILE	180	163	214	192									* 5602 10 SPINKABEL AUS SYNTHETISCHEN SPINNFAEDEN EINFUHR 382* 323* 1343* 1095* EV 51 42 51 42 LV 13 3 13 3 PV 1 1 1 1 NIEDERLANDE 55 44 202 165 GROSSBRITANN 27 21 25 13 USA 300 258 549 427 JAPAN 44 28 59 32 BOLIVIEN 207 55 629 177 URUGUAY 143 30 624 148 LIBANON 398 106 422 112 SYRIEN 986 230 1315 330 IRAN 5766 1303 17790 3817 ISRAEL 338 89 504 103 AUSTRAL BUND 836 157 2161 415 NEUSEELAND 111 24 111 24	180	163	214	192				
URUGUAY	255	255	255	255										* 5602 10 SPINKABEL AUS SYNTHETISCHEN SPINNFAEDEN EINFUHR 382* 323* 1343* 1095* EV 51 42 51 42 LV 13 3 13 3 PV 1 1 1 1 NIEDERLANDE 55 44 202 165 GROSSBRITANN 27 21 25 13 USA 300 258 549 427 JAPAN 44 28 59 32 BOLIVIEN 207 55 629 177 URUGUAY 143 30 624 148 LIBANON 398 106 422 112 SYRIEN 986 230 1315 330 IRAN 5766 1303 17790 3817 ISRAEL 338 89 504 103 AUSTRAL BUND 836 157 2161 415 NEUSEELAND 111 24 111 24	255	255	255	255			
INDIEN	118	98	176	142											* 5602 10 SPINKABEL AUS SYNTHETISCHEN SPINNFAEDEN EINFUHR 382* 323* 1343* 1095* EV 51 42 51 42 LV 13 3 13 3 PV 1 1 1 1 NIEDERLANDE 55 44 202 165 GROSSBRITANN 27 21 25 13 USA 300 258 549 427 JAPAN 44 28 59 32 BOLIVIEN 207 55 629 177 URUGUAY 143 30 624 148 LIBANON 398 106 422 112 SYRIEN 986 230 1315 330 IRAN 5766 1303 17790 3817 ISRAEL 338 89 504 103 AUSTRAL BUND 836 157 2161 415 NEUSEELAND 111 24 111 24	118	98	176	142		
AUSTRAL BUND	22	15	79	54												* 5602 10 SPINKABEL AUS SYNTHETISCHEN SPINNFAEDEN EINFUHR 382* 323* 1343* 1095* EV 51 42 51 42 LV 13 3 13 3 PV 1 1 1 1 NIEDERLANDE 55 44 202 165 GROSSBRITANN 27 21 25 13 USA 300 258 549 427 JAPAN 44 28 59 32 BOLIVIEN 207 55 629 177 URUGUAY 143 30 624 148 LIBANON 398 106 422 112 SYRIEN 986 230 1315 330 IRAN 5766 1303 17790 3817 ISRAEL 338 89 504 103 AUSTRAL BUND 836 157 2161 415 NEUSEELAND 111 24 111 24	22	15	79	54	
NEUSEELAND	11	11	11	11													* 5602 10 SPINKABEL AUS SYNTHETISCHEN SPINNFAEDEN EINFUHR 382* 323* 1343* 1095* EV 51 42 51 42 LV 13 3 13 3 PV 1 1 1 1 NIEDERLANDE 55 44 202 165 GROSSBRITANN 27 21 25 13 USA 300 258 549 427 JAPAN 44 28 59 32 BOLIVIEN 207 55 629 177 URUGUAY 143 30 624 148 LIBANON 398 106 422 112 SYRIEN 986 230 1315 330 IRAN 5766 1303 17790 3817 ISRAEL 338 89 504 103 AUSTRAL BUND 836 157 2161 415 NEUSEELAND 111 24 111 24	11	11	11	11
PERU	79	67	202	172														* 5602 10 SPINKABEL AUS SYNTHETISCHEN SPINNFAEDEN EINFUHR 382* 323* 1343* 1095* EV 51 42 51 42 LV 13 3 13 3 PV 1 1 1 1 NIEDERLANDE 55 44 202 165 GROSSBRITANN 27 21 25 13 USA 300 258 549 427 JAPAN 44 28 59 32 BOLIVIEN 207 55 629 177 URUGUAY 143 30 624 148 LIBANON 398 106 422 112 SYRIEN 986 230 1315 330 IRAN 5766 1303 17790 3817 ISRAEL 338 89 504 103 AUSTRAL BUND 836 157 2161 415 NEUSEELAND 111 24 111 24	79	67	202
CHILE	180	163	214	192	* 5602 10 SPINKABEL AUS SYNTHETISCHEN SPINNFAEDEN EINFUHR 382* 323* 1343* 1095* EV 51 42 51 42 LV 13 3 13 3 PV 1 1 1 1 NIEDERLANDE 55 44 202 165 GROSSBRITANN 27 21 25 13 USA 300 258 549 427 JAPAN 44 28 59 32 BOLIVIEN 207 55 629 177 URUGUAY 143 30 624 148 LIBANON 398 106 422 112 SYRIEN 986 230 1315 330 IRAN 5766 1303 17790 3817 ISRAEL 338 89 504 103 AUSTRAL BUND 836 157 2161 415 NEUSEELAND 111 24 111 24														180	163	214
URUGUAY	255	255	255	255		* 5602 10 SPINKABEL AUS SYNTHETISCHEN SPINNFAEDEN EINFUHR 382* 323* 1343* 1095* EV 51 42 51 42 LV 13 3 13 3 PV 1 1 1 1 NIEDERLANDE 55 44 202 165 GROSSBRITANN 27 21 25 13 USA 300 258 549 427 JAPAN 44 28 59 32 BOLIVIEN 207 55 629 177 URUGUAY 143 30 624 148 LIBANON 398 106 422 112 SYRIEN 986 230 1315 330 IRAN 5766 1303 17790 3817 ISRAEL 338 89 504 103 AUSTRAL BUND 836 157 2161 415 NEUSEELAND 111 24 111 24													255	255	255
INDIEN	118	98	176	142			* 5602 10 SPINKABEL AUS SYNTHETISCHEN SPINNFAEDEN EINFUHR 382* 323* 1343* 1095* EV 51 42 51 42 LV 13 3 13 3 PV 1 1 1 1 NIEDERLANDE 55 44 202 165 GROSSBRITANN 27 21 25 13 USA 300 258 549 427 JAPAN 44 28 59 32 BOLIVIEN 207 55 629 177 URUGUAY 143 30 624 148 LIBANON 398 106 422 112 SYRIEN 986 230 1315 330 IRAN 5766 1303 17790 3817 ISRAEL 338 89 504 103 AUSTRAL BUND 836 157 2161 415 NEUSEELAND 111 24 111 24												118	98	176
AUSTRAL BUND	22	15	79	54				* 5602 10 SPINKABEL AUS SYNTHETISCHEN SPINNFAEDEN EINFUHR 382* 323* 1343* 1095* EV 51 42 51 42 LV 13 3 13 3 PV 1 1 1 1 NIEDERLANDE 55 44 202 165 GROSSBRITANN 27 21 25 13 USA 300 258 549 427 JAPAN 44 28 59 32 BOLIVIEN 207 55 629 177 URUGUAY 143 30 624 148 LIBANON 398 106 422 112 SYRIEN 986 230 1315 330 IRAN 5766 1303 17790 3817 ISRAEL 338 89 504 103 AUSTRAL BUND 836 157 2161 415 NEUSEELAND 111 24 111 24											22	15	79
NEUSEELAND	11	11	11	11					* 5602 10 SPINKABEL AUS SYNTHETISCHEN SPINNFAEDEN EINFUHR 382* 323* 1343* 1095* EV 51 42 51 42 LV 13 3 13 3 PV 1 1 1 1 NIEDERLANDE 55 44 202 165 GROSSBRITANN 27 21 25 13 USA 300 258 549 427 JAPAN 44 28 59 32 BOLIVIEN 207 55 629 177 URUGUAY 143 30 624 148 LIBANON 398 106 422 112 SYRIEN 986 230 1315 330 IRAN 5766 1303 17790 3817 ISRAEL 338 89 504 103 AUSTRAL BUND 836 157 2161 415 NEUSEELAND 111 24 111 24										11	11	11
PERU	79	67	202	172						* 5602 10 SPINKABEL AUS SYNTHETISCHEN SPINNFAEDEN EINFUHR 382* 323* 1343* 1095* EV 51 42 51 42 LV 13 3 13 3 PV 1 1 1 1 NIEDERLANDE 55 44 202 165 GROSSBRITANN 27 21 25 13 USA 300 258 549 427 JAPAN 44 28 59 32 BOLIVIEN 207 55 629 177 URUGUAY 143 30 624 148 LIBANON 398 106 422 112 SYRIEN 986 230 1315 330 IRAN 5766 1303 17790 3817 ISRAEL 338 89 504 103 AUSTRAL BUND 836 157 2161 415 NEUSEELAND 111 24 111 24									79	67	202
CHILE	180	163	214	192							* 5602 10 SPINKABEL AUS SYNTHETISCHEN SPINNFAEDEN EINFUHR 382* 323* 1343* 1095* EV 51 42 51 42 LV 13 3 13 3 PV 1 1 1 1 NIEDERLANDE 55 44 202 165 GROSSBRITANN 27 21 25 13 USA 300 258 549 427 JAPAN 44 28 59 32 BOLIVIEN 207 55 629 177 URUGUAY 143 30 624 148 LIBANON 398 106 422 112 SYRIEN 986 230 1315 330 IRAN 5766 1303 17790 3817 ISRAEL 338 89 504 103 AUSTRAL BUND 836 157 2161 415 NEUSEELAND 111 24 111 24								180	163	214
URUGUAY	255	255	255	255								* 5602 10 SPINKABEL AUS SYNTHETISCHEN SPINNFAEDEN EINFUHR 382* 323* 1343* 1095* EV 51 42 51 42 LV 13 3 13 3 PV 1 1 1 1 NIEDERLANDE 55 44 202 165 GROSSBRITANN 27 21 25 13 USA 300 258 549 427 JAPAN 44 28 59 32 BOLIVIEN 207 55 629 177 URUGUAY 143 30 624 148 LIBANON 39									

Spezialhandel nach Waren

Wichtigste Herstellungs- und Verbrauchsländer	Februar 1965		Januar/Februar 1965		Wichtigste Herstellungs- und Verbrauchsländer	Februar 1965		Januar/Februar 1965	
	ds = 100 kg	1000 DM	ds = 100 kg	1000 DM		ds = 100 kg	1000 DM	ds = 100 kg	1000 DM
* 5604 50 KUNSTLICHE SPINNFASERN UND ABFAELLE VON KUNSTLICHEN SPINNSTOFFEN, GEKREMPelt, GEKAEHMt ODER ANDERS FUER DIE SPINNEREI VORBEREITET					* 5605 61,64,66,67,68,69,71,79,81,85 GARNE AUS KUNSTLICHEN SPINNFASERN, GEZHIRNT, NICHT IN AUFMACHUNGEN FUER DEN EINZELVERKAUF				
EINFUHR	145*	35*	227*	64*	EINFUHR	2852*	1456*	5004*	2549*
EV	3	2	5	5	LV	2	2	2	2
PV	2	1	2	1	PV	279	167	617	379
FRANKREICH	87	26	157	50	FRANKREICH	186	129	350	238
AUSFUHR	757*	284*	1474*	565*	BELG LUXEMB	408	258	702	424
PV			3	2	NIEDERLANDE	341	164	611	308
BELG LUXEMB	36	21	43	26	ITALIEN	890	437	1501	736
ITALIEN			42	22	SCHWEIZ	26	21	70	52
DAENEMARK	37	13	51	21	OESTERREICH	965	428	1734	772
TSCHECHOSLOW			98	48	AUSFUHR	3237*	1720*	6216*	3335*
UNGARN	161	64	226	90	LV	1	1	1	1
RUMAENIEN	153	59	153	59	PV	45	24	227	138
REP. SUEDAFR	122	39	241	76	FRANKREICH	392	210	451	239
KANADA	3	1	37	14	BELG LUXEMB	801	334	1624	700
PERU	100	42	100	42	NIEDERLANDE	840	469	1613	892
IRAK			290	103	NORWEGEN	27	19	58	40
					SCHWEDEN	58	32	128	68
					FINNLAND	13	10	59	43
					DAENEMARK	243	111	526	259
					SCHWEIZ	124	85	245	194
					OESTERREICH	738	449	1501	890
* 5605 11,15,19 GARNE AUS SYNTHETISCHEN SPINNFASERN, NICHT IN AUFMACHUNGEN FUER DEN EINZELVERKAUF					* 5606 11,19 GARNE AUS SYNTHETISCHEN SPINNFASERN, IN AUFMACHUNGEN FUER DEN EINZELVERKAUF				
EINFUHR	2307*	3436*	4546*	6709*	EINFUHR	143*	329*	272*	605*
EV	173	294	358	635	FRANKREICH	134	303	260	569
LV	24	32	25	33	AUSFUHR	95*	279*	141*	438*
PV	288	585	723	1401	EV	26	54	41	92
AUS LAGER	490	584	845	1026	PV		1		2
FRANKREICH	243	577	527	1202	BELG LUXEMB		3	5	20
BELG LUXEMB	553	936	1025	1749	NIEDERLANDE		6	9	39
NIEDERLANDE	155	182	341	392	NORWEGEN		19	27	61
ITALIEN	154	133	254	219	SCHWEDEN		14	17	58
GROSSBRITANN	16	33	29	51	FINNLAND		2	4	22
SCHWEIZ	163	345	325	657	DAENEMARK		6	9	34
OESTERREICH	7	4	27	29	JUGOSLAWIEN		6	6	33
USA	22	35	26	43	REP. SUEDAFR		8	18	51
ISRAEL	18	24	93	88	USA		26	36	76
JAPAN	976	1163	1896	2270	HONGKONG			2	12
AUSFUHR	2798*	4571*	5803*	9442*					
EV	294	556	538	1096					
LV	5	7	17	28					
PV	499	501	960	874					
FRANKREICH	327	479	629	955					
BELG LUXEMB	474	827	983	1145					
NIEDERLANDE	985	1568	2161	3549					
ITALIEN	46	60	72	226					
GROSSBRITANN	14	48	28	99					
ISLAND	12	28	12	29					
NORWEGEN	13	22	27	49					
SCHWEDEN	110	159	167	255					
FINNLAND	33	81	115	223					
DAENEMARK	60	103	172	282					
SCHWEIZ	321	521	645	1059					
OESTERREICH	317	579	533	971					
SPANIEN	37	101	97	307					
GRIECHENLAND	11	20	15	25					
REP. SUEDAFR	3	7	31	39					
VENEZUELA	4	7	12	21					
IRAN	15	27	59	124					
ISRAEL			6	11					
* 5606 55,59 GARNE AUS KUNSTLICHEN SPINNFASERN, IN AUFMACHUNGEN FUER DEN EINZELVERKAUF					* 5607 01 DICHTER GEWEBE AUS SYNTHETISCHEN ODER KUNSTLICHEN SPINNFASERN FUER MOBEL-UND INNENAUSSTATTUNG IM GEWICHT VON MEHR ALS 250 G/QM				
EINFUHR	7*	16*	9*	21*	EINFUHR	1076*	1334*	2093*	2577*
AUSFUHR	36*	49*	77*	118*	LV	6	10	6	10
PV	1	1	2	2	AUS LAGER	1	2	1	2
SCHWEDEN	17	20	23	26	FRANKREICH	14	44	20	63
OESTERREICH	4	6	12	34	BELG LUXEMB	777	869	1506	1695
GUATEMALA			14	15	NIEDERLANDE	61	90	116	167
					ITALIEN	105	186	164	289
					SCHWEIZ	28	58	56	109
					OESTERREICH		1	5	16
					TSCHECHOSLOW	65	37	150	87
					USA	18	32	62	117
					AUSFUHR	375*	855*	659*	1511*
					FRANKREICH	3	4	13	20
					NIEDERLANDE	84	199	154	380
					ITALIEN	5	14	22	27
					GROSSBRITANN	30	116	54	103
					NORWEGEN	8	18	13	28
					SCHWEDEN	11	32	14	42
					DAENEMARK	16	32	14	86
					SCHWEIZ	88	207	156	375
					OESTERREICH	40	101	72	176
					REP. SUEDAFR	50	95	78	152
					USA	12	23	13	25
					NEUSEELAND		1	6	12
* 5605 21,24,26,27,28,29,31,39 GARNE AUS KUNSTLICHEN SPINNFASERN, UNGEZHIRNT, AUCH UEBERDREHT, NICHT IN AUFMACHUNGEN FUER DEN EINZELVERKAUF									
EINFUHR	5276*	1974*	10193*	3828*					
LV	1	1	1	1					
PV	147	66	263	122					
FRANKREICH	353	277	678	528					
BELG LUXEMB	169	77	422	180					
NIEDERLANDE	312	114	515	194					
ITALIEN	952	366	2065	782					
NORWEGEN	83	36	278	120					
SCHWEIZ	101	59	204	141					
OESTERREICH	3278	1019	6003	1867					
AUSFUHR	2669*	1307*	5033*	2457*					
LV			30	12					
PV	190	102	383	196					
FRANKREICH	103	58	214	114					
BELG LUXEMB	87	56	188	108					
NIEDERLANDE	1214	538	2164	956					
IRLAND			39	21					
SCHWEDEN	8	3	76	37					
FINNLAND	43	28	100	63					
DAENEMARK	91	46	166	106					
SCHWEIZ	87	63	164	106					
OESTERREICH	862	410	1620	784					
REP. SUEDAFR	71	43	161	90					

Spezialhandel nach Waren

Wichtigste Herstellungs- und Vorbranchenländer	Februar 1965		Januar/Februar 1965		Wichtigste Herstellungs- und Vorbranchenländer	Februar 1965		Januar/Februar 1965	
	ds = 100 kg	1000 DM	ds = 100 kg	1000 DM		ds = 100 kg	1000 DM	ds = 100 kg	1000 DM
* 5607 05									
EINLAGESTOFFE F. OBERKLEIDUNG AUS SYNTHETISCHEN ODER KUENSTLICHEN SPINNFASERN					ARGENTINIEN				
EINFUHR	355*	272*	710*	564*	LIBANON	4896	128	748	13
EV	37	22	37	22	SYRIEN			9456	258
PV	249	206	498	411	IRAK	728	33	862	70
AUS LAGER	2	1	2	1	ISRAEL	46	2	1752	72
FRANKREICH	35	22	37	32	JORDANIEN	1855	42	1056	31
NIEDERLANDE			32	27	KUWAIT	131	2	1894	44
OESTERREICH	265	218	525	457	SUED VIETNAM	347	2	702	26
JAPAN	51	26	77	41	MALAYSIA USW	1333	25	347	22
AUSFUHR	811*	729*	1682*	1504*	HONGKONG	51	3	3310	144
EV	385	317	780	646	AUSTRAL BUND	1332	33	320	16
PV	2	2	2	3				7879	306
FRANKREICH	147	125	26	214				3024	72
BELG LUXEMB	48	48	102	96	* 5607 18,21,24,25,26,27,28,29				
NIEDERLANDE	108	102	224	211	GEWEBE AUS KUENSTLICHEN SPINNFASERN, MIT KETTE GANZ AUS SYNTHETISCHEN ODER KUENSTL. SPINNFAEDEN				
ITALIEN	25	26	42	39	EINFUHR	609*	1251*	1346*	2547*
GROSSBRITANN	18	21	28	34	LV	30	59	47	89
NORWEGEN	34	31	73	70	PV	88	266	139	389
SCHWEDEN	41	36	157	151	AUS LAGER	1	3	2	5
FINNLAND	16	13	55	44	FRANKREICH	71	152	131	30
DAENEMARK	76	67	167	152	BELG LUXEMB	110	315	186	492
SCHWEIZ	84	64	153	113	NIEDERLANDE	51	99	91	197
OESTERREICH	53	54	131	125	ITALIEN	218	355	344	584
GRIECHENLAND	2	2	25	27	GROSSBRITANN	24	2	5	13
REP. SUEDAFR.	60	52	111	95	SCHWEIZ	34	60	40	100
AUSTRAL BUND	59	52	108	93	OESTERREICH	34	70	56	108
					SPANIEN	1	4	264	334
					USA	98	191	227	414
					AUSFUHR	1193*	2672*	2334*	5267*
					EV	51	135	121	333
					LV	23	66	52	141
					PV	289	762	649	1603
					AUS LAGER	1	3	2	5
					FRANKREICH	124	262	257	581
					BELG LUXEMB	303	837	565	1396
					NIEDERLANDE	97	242	218	503
					ITALIEN	6	11	43	144
					GROSSBRITANN	36	76	77	169
					ISLAND	16	50	18	58
					REP. IRLAND	32	76	103	261
					NORWEGEN	26	57	56	121
					SCHWEDEN	217	421	402	769
					FINNLAND	16	40	26	64
					DAENEMARK	60	124	112	264
					SCHWEIZ	29	62	85	192
					OESTERREICH	77	113	154	228
					REP. SUEDAFR.	29	72	53	153
					MALAYSIA USW	9	21	9	22
					JAPAN	1	2	8	44
					HONGKONG	36	87	40	102
					AUSTRAL BUND	21	40	42	87
* 5607 08									
FILZTUCHE AUS SYNTHETISCHEN ODER KUENSTLICHEN SPINNFASERN, FLACHGEBEIT MIT EINFACHER KETTE UND EINF. SCHUSS, NUR FUER TECHN. ZWECKE VERWENDBAR									
EINFUHR	*	*	*	*					
AUSFUHR	*	*	*	*					
* 5607 11,15									
ANDERE GEWEBE AUS SYNTHETISCHEN SPINNFASERN									
EINFUHR	202245*	5615*	440753*	12040*					
EV	1828	43	2661	64					
LV	10834	296	18989	493					
PV	67969	1957	147807	4237					
AUS LAGER	62	3	610	10					
FRANKREICH	17999	661	44526	1624					
BELG LUXEMB	48300	1535	102801	3288					
NIEDERLANDE	46613	1149	107856	2606					
ITALIEN	54346	1345	110012	2586					
GROSSBRITANN	1493	38	1948	51					
SCHWEDEN	4562	127	9746	265					
SCHWEIZ	8706	264	20499	607					
OESTERREICH	5739	190	8078	275					
PORTUGAL	1182	26	1272	28					
TSCHECHOSLOW			2521	55					
USA	5727	196	15374	411					
JAPAN	7576	84	15578	228					
HONGKONG			391	10					
AUSFUHR	391588*	11997*	812535*	25229*					
EV	3156	125	7039	283					
LV	5847	189	15806	508					
PV	75814	1912	170485	4321					
FRANKREICH	23830	737	55705	1705					
BELG LUXEMB	53103	1608	117066	3503					
NIEDERLANDE	79748	2303	173040	5052					
ITALIEN	11596	157	22999	494					
GROSSBRITANN	561	19	1913	71					
ISLAND	2022	12	3565	118					
REP. IRLAND	459	15	1126	24					
NORWEGEN	8817	294	17437	574					
SCHWEDEN	22963	762	40495	1382					
FINNLAND	5642	207	10488	367					
DAENEMARK	37889	1083	74688	2264					
SCHWEIZ	44099	1493	91877	3124					
OESTERREICH	40414	1336	86848	2928					
SPANIEN	1013	29	1573	46					
JUGOSLAMIEN	12483	381	14551	460					
GRIECHENLAND	2017	34	2953	52					
TSCHECHOSLOW	3278	105	3707	122					
MAROKKO	2100	63	4449	134					
TUNESIEN	1686	51	1686	51					
SENEGAL	775	12	3252	39					
ELFENBEINK	1367	25	1527	29					
NIGERIA	679	21	679	21					
KAMERUN	229	5	682	17					
KONGO LEO	2582	87	5582	133					
KENIA	553	24	1216	51					
SUEDRHODES	1184	27	2358	68					
REP. SUEDAFR.	11104	435	25250	971					
USA	2213	63	8643	221					
KANADA	1201	37	2069	64					
* 5607 51									
ANDERE GEWEBE AUS KUENSTLICHEN SPINNFASERN, ROH ODER GEBLEICHT									
EINFUHR	4049*	2340*	7351*	4195*					
EV	1914	1093	3638	1995					
LV	200	112	430	211					
PV	5	5	5	5					
AUS LAGER	788	388	1004	501					
FRANKREICH	509	317	1016	649					
BELG LUXEMB	296	187	451	294					
NIEDERLANDE	168	116	621	317					
ITALIEN	298	255	360	325					
GROSSBRITANN	109	73	171	129					
SCHWEIZ	148	123	270	226					
OESTERREICH	1150	591	2234	1166					
SPANIEN	44	25	126	69					
RUMAENIEN			146	48					
JAPAN	1327	653	1956	972					
AUSFUHR	764*	664*	1535*	1233*					
EV	39	22	106	62					
LV			42	22					
PV	268	276	428	416					
FRANKREICH	44	30	225	138					
BELG LUXEMB	32	65	32	65					
NIEDERLANDE	221	145	438	296					
ITALIEN	40	51	70	87					
GROSSBRITANN	156	149	237	223					
NORWEGEN			48	24					
SCHWEIZ	124	126	203	196					
OESTERREICH	60	47	95	72					
SENEGAL			13	11					
ELFENBEINK	28	15	77	41					
USA			18	21					
* 5607 55									
ANDERE GEWEBE AUS KUENSTL. SPINNFASERN, GEFAERBT									
EINFUHR	3084*	4249*	6467*	8923*					
EV	2	2	10	16					
LV	11	6	25	13					
PV	82	97	278	295					
AUS LAGER			1	5					

Spezialhandel nach Waren

Wichtigste Herstellungs- und Verbrauchsländer	Februar 1965		Januar/Februar 1965		Wichtigste Herstellungs- und Verbrauchsländer	Februar 1965		Januar/Februar 1965	
	ds = 100 kg	1000 DM	ds = 100 kg	1000 DM		ds = 100 kg	1000 DM	ds = 100 kg	1000 DM
FRANKREICH	176	308	350	628	* 5607 57				
BELG LUXEMB	643	854	1354	1708	ANDERE GEWEBE AUS KUENSTL. SPINNFASERN, BUNTGEWEBT				
NIEDERLANDE	503	548	886	1007	EINFUHR	2415*	2950*	5163*	6472*
ITALIEN	1454	1992	3109	4348	EV	15	11	26	25
GROSSBRITANN	8	12	75	105	LV	5	6	18	13
SCHWEIZ	178	374	342	726	PV	39	31	44	36
OESTERREICH	10	13	129	129	AUS LAGER	16	14	16	15
SPANIEN	18	33	23	44	FRANKREICH	104	153	226	410
USA	34	65	84	137	BELG LUXEMB	644	712	1330	1459
JAPAN	53	47	88	81	NIEDERLANDE	132	161	371	473
AUSFUHR	1996*	2644*	4427*	5694*	ITALIEN	1135*	1513*	2892*	3474*
EV	382	275	693	499	GROSSBRITANN	11	25	15	43
LV	112	84	459	304	SCHWEIZ	35	45	80	171
PV	161	178	423	470	OESTERREICH	222	187	227	192
FRANKREICH	233	285	432	541	USA	20	30	106	149
BELG LUXEMB	56	80	139	180	JAPAN	101	70	101	70
NIEDERLANDE	200	325	474	768	AUSFUHR	1432*	2028*	2869*	4149*
ITALIEN	13	24	54	95	EV	150	153	317	297
GROSSBRITANN	29	50	56	98	PV	22	55	49	100
NORWEGEN	58	98	108	184	FRANKREICH	61	113	95	163
SCHWEDEN	152	261	349	582	BELG LUXEMB	31	61	77	144
FINNLAND	89	146	185	300	NIEDERLANDE	196	331	387	622
DAENEMARK	86	149	162	264	ITALIEN	22	58	46	102
SCHWEIZ	174	254	269	404	GROSSBRITANN	246	168	301	261
OESTERREICH	121	210	234	386	NORWEGEN	38	57	67	110
GRIECHENLAND	193	175	405	386	SCHWEDEN	86	146	184	301
QBERVOLTA	19	10	42	25	FINNLAND	34	61	66	113
SENEGAL	122	67	213	129	DAENEMARK	68	117	127	221
ELFENBEINK	63	46	266	179	SCHWEIZ	94	154	182	303
KAMERUN	31	23	157	103	OESTERREICH	119	218	240	461
MADAGASKAR	28	14	83	41	GRIECHENLAND	5	7	27	39
MALAWI	86	66	220	167	SENEGAL	100	72	209	148
REP SUEDAFR	74	106	163	227	ELFENBEINK	103	95	175	170
USA	38	54	71	113	SUEDRHODES	103	17	135	21
KANADA	10	17	33	60	REP SUEDAFR	116	188	367	549
ZYPERN	9	12	69	73	USA	55	108	224	37
LIBANON	16	22	27	37	KANADA	55	116	228	26
IRAK	26	41	36	55	ZYPERN	106	132	228	26
JORDANIEN	18	14	25	20	LIBANON	106	132	228	26
THAILAND	1	1	9	17	IRAK	128	223	339	488
MALAYSIA USW	8	13	27	27	JORDANIEN	8	8	22	24
JAPAN	12	23	59	115	BAHRAIN			5	5
HONGKONG	9	17	19	37	JAPAN			13	9
NEUSEELAND	7	14	13	26	HONGKONG	4	7	11	17
					AUSTRAL BUND	1	1	11	19
					NEUSEELAND	6	12	24	43

* 5607 56

ANDERE GEWEBE AUS KUENSTL. SPINNFASERN, BEDRUCKT

EINFUHR	1094*	1918*	2101*	3719*
LV			18	13
PV	101	183	190	386
FRANKREICH	144	317	303	666
BELG LUXEMB	20	36	30	51
NIEDERLANDE	275	373	482	679
ITALIEN	375	771	735	1490
GROSSBRITANN	6	20	14	36
DAENEMARK	1	2	16	24
SCHWEIZ	40	89	112	213
OESTERREICH	45	42	95	90
SPANIEN	101	173	166	292
USA			5	18
INDIEN	29	26	29	26
JAPAN	58	69	109	130
AUSFUHR	3339*	4910*	6739*	9840*
EV	1608	2205	3303	4518
LV	173	163	394	348
PV	54	100	170	289
FRANKREICH	765	1016	1358	1827
BELG LUXEMB	394	530	741	1069
NIEDERLANDE	521	826	1081	1709
ITALIEN	46	92	92	167
GROSSBRITANN	123	194	304	457
NORWEGEN	103	171	209	339
SCHWEDEN	164	298	329	596
FINNLAND	139	215	217	344
DAENEMARK	118	185	219	357
SCHWEIZ	156	276	289	507
OESTERREICH	143	259	318	599
GRIECHENLAND	17	25	89	132
MAROKKO			120	171
LIBERIA	22	16	30	22
ELFENBEINK	20	23	20	25
KAMERUN	74	69	98	86
GABUN			47	38
KONGO LEO	19	24	129	184
BURUNDI RWAN	28	16	130	122
MADAGASKAR	45	38	95	70
REP SUEDAFR	106	175	288	396
KANADA	58	67	68	92
ZYPERN	11	17	43	24
LIBANON	59	80	109	147
IRAK	56	80	63	97
JORDANIEN	28	31	33	38
SAUD ARABIEN	18	33	34	44
JAPAN	13	29	33	33
HONGKONG	16	28	30	33
AUSTRAL BUND	3	7	20	27
NEUSEELAND	11	17	23	37

Kapitel 57

Andere pflanzliche Spinnstoffe; Papiergarne und Gewebe aus Papiergarnen

* 5701 10,50

HANF, ROH ODER BEARBEITET

EINFUHR	1476*	387*	4467*	984*
ITALIEN	672	263	902	363
JUGOSLAWIEN	100	20	2559	476
POLEN	576	86	776	114
VR CHINA	128	18	230	31
AUSFUHR	121*	17*	323*	58*
SCHWEDEN			200	40

* 5701 90

HANFWERG UND-ABFAELLE

EINFUHR	3028*	348*	9438*	1180*
FRANKREICH	218	22	660	66
ITALIEN	300	67	850	186
JUGOSLAWIEN	293	26	4656	549
SOWJETUNION	1584	147	1684	157
UNGARN	550	79	1500	214
AUSFUHR	405*	23*	1159*	77*
FRANKREICH	312	17	699	34
ITALIEN			104	12
SCHWEIZ			104	12

* 5702 00

MANILAHANF, WERG UND ABFAELLE

EINFUHR	1755*	256*	4421*	648*
GROSSBRITANN	28	6	255	55
SPAN GUINEA	192	22	192	22
PHILIPPINEN	1535	228	3974	571
AUSFUHR	1*	1*	189*	33*
FRANKREICH			188	32

Spezialhandel nach Waren

Wichtigste Herstellungs- und Verbrauchsländer	Februar 1965		Januar/Februar 1965		Wichtigste Herstellungs- und Verbrauchsländer	Februar 1965		Januar/Februar 1965	
	da = 100 kg	1000 DM	da = 100 kg	1000 DM		da = 100 kg	1000 DM	da = 100 kg	1000 DM
* 5703 10,90					* 5706 00				
JUTE, ROH ODER BEARBEITET, WERG UND ABFAELLE					JUTEGARNE				
EINFUHR	105370*	11320*	171416*	18378*	EINFUHR	7138*	1290*	15529*	2780*
FRANKREICH	363	24	448	33	EV	59	11	95	17
BELG LUXEMB	4017	378	7230	691	LV	40	7	40	7
NIEDERLANDE	817	61	2163	174	AUS LAGER	10	1	17	2
ITALIEN	378	23	628	38	FRANKREICH	705	127	1340	250
GROSSBRITANN	515	63	818	98	BELG LUXEMB	5292	959	11535	2059
OESTERREICH	361	19	1086	61	NIEDERLANDE	142	25	142	25
BULGARIEN	250	11	756	34	PORTUGAL	741	134	2095	373
PAKISTAN	97903	10701	157164	17192	INDIEN	248	44	397	70
INDIEN	559	27	715	34	AUSFUHR	56*	11*	61*	12*
AUSFUHR	1485*	134*	4641*	470*					
FRANKREICH	192	9	379	22					
BELG LUXEMB	257	24	712	48					
NIEDERLANDE	14	1	829	69					
FINNLAND			90	11					
OESTERREICH			202	22					
TSCHECHOSLOW	960	92	960	92					
BULGARIEN			1389	186					
* 5704 10					* 5707 10,30,50,90				
SISAL UND ANDERE AGAVEFASERN					GARNE AUS ANDEREN PFLANZLICHEN SPINNSTOFFEN				
EINFUHR	81298*	7868*	138871*	13599*	EINFUHR	12683*	1589*	14354*	1839*
AUS LAGER			11	1	AUS LAGER	127	15	427	49
ANGOLA	11	1	271	29	NIEDERLANDE	623	131	1284	264
KENIA	8894	870	14208	1356	NIEDERLANDE	12008	1447	13018	1564
TANGANJIKA	27062	2768	44124	4567	AUSFUHR	116*	29*	129*	32*
MOSAMBIK	5324	568	10550	1136					
MADAGASKAR	5249	534	10707	1131					
REP. HAITI	3357	368	3531	384					
BRASIL IEN	31084	2738	54818	4962					
AUSFUHR	244*	21*	351*	24*					
NIEDERLANDE	219	18	321	20					
* 5704 51,55					* 5708 00				
KOKOSFASERN					PAPIERGARNE				
EINFUHR	13528*	908*	45791*	3350*	EINFUHR	253*	96*	590*	251*
AUS LAGER	52	7	125	16	GROSSBRITANN	27	17	60	34
NIEDERLANDE	528	77	1407	210	SCHWEDEN			73	11
KENIA	348	16	551	23	FINNLAND	142	32	197	43
TANGANJIKA	363	18	1260	63	SCHWEIZ	63	44	205	156
SANSIBAR	494	24	1941	98	AUSFUHR	304*	197*	528*	311*
JAMAICA	137	12	290	25	EV	34	26	54	37
CEYLON MALED	10464	673	37175	2734	FRANKREICH	15	18	73	30
THAILAND	681	58	1901	126	BELG LUXEMB	20	14	50	24
MALAYSIA USW	92	8	245	18	NIEDERLANDE	82	43	126	74
PHILIPPINEN	130	6	629	31	ITALIEN	33	26	59	42
AUSFUHR	243*	52*	374*	83*	FINNLAND			10	12
SCHWEIZ	207	43	271	59	OESTERREICH	21	13	42	28
OESTERREICH			53	10	SPANIEN	50	25	50	25
					TSCHECHOSLOW	15	21	15	21
* 5704 91,99					* 5709 10,50				
ANDERE PFLANZLICHE SPINNSTOFFE					GEWEBE AUS HANF				
EINFUHR	7682*	684*	21787*	1844*	EINFUHR	135*	77*	159*	109*
AUS LAGER			43	4	ITALIEN	8	30	14	49
PAKISTAN	1088	110	1738	180	SPANIEN	70	26	70	26
INDIEN	1363	105	1589	125	JUGOSLAWIEN	57	21	75	34
THAILAND	5231	469	18460	1539	AUSFUHR	5*	7*	6*	9*
AUSFUHR	1009*	95*	1009*	95*					
JUGOSLAWIEN	993	93	993	93					
* 5705 10,50					* 5710 00				
HANFGARNE					GEWEBE AUS JUTE				
EINFUHR	486*	215*	759*	334*	EINFUHR	11416*	2413*	21318*	4603*
BELG LUXEMB			39	14	EV	5406	954	9420	1658
ITALIEN	373	163	423	188	AUS LAGER	6	1	37	5
OESTERREICH	113	51	297	131	FRANKREICH	1716	434	2752	677
AUSFUHR	109*	72*	205*	137*	BELG LUXEMB	2060	539	4844	1295
FRANKREICH	8	4	34	16	NIEDERLANDE	728	209	1780	532
NORWEGEN	31		27	27	GROSSBRITANN	32	15	40	20
SCHWEDEN	41	25	45	27	JUGOSLAWIEN			270	50
DAENEMARK	41	27	53	36	POLEN	453	80	453	80
					PAKISTAN	568	101	568	101
					INDIEN	5845	1022	10589	1829
					AUSFUHR	420*	123*	1266*	358*
					EV	4	1	4	1
					NORWEGEN			37	11
					SCHWEDEN	197	58	696	202
					SCHWEIZ	162	43	347	91

Spezialhandel nach Waren

Wichtigste Herstellungs- und Verbrauchsländer	Februar 1965		Januar/Februar 1965		Wichtigste Herstellungs- und Verbrauchsländer	Februar 1965		Januar/Februar 1965	
	ds = 100 kg	1000 DM	ds = 100 kg	1000 DM		ds = 100 kg	1000 DM	ds = 100 kg	1000 DM
* 5711 10,90					* 5802 05				
GEWEBE AUS ANDEREN PFLANZLICHEN SPINNSTOFFEN					NADELFLORTEPPICHE				
EINFUHR	197*	34*	603*	107*	EINFUHR	582*	509*	1151*	998*
JUGOSLAWIEN	197	33	602	104	LV	1	1	1	1
AUSFUHR	5*	12*	31*	18*	PV	2	5	2	5
					AUS LAGER				
					BELG LUXEMB	80	83	215	208
					NIEDERLANDE	25	18	53	46
					DAENEMARK	51	38	49	59
					SCHWEIZ	5	4	14	16
					OESTERREICH	118	58	283	121
					USA	284	216	494	363
					HONGKONG	28	73	49	123
					AUSFUHR	765*	526*	1640*	1246*
					EV	5	9	5	9
					LV	1	1	1	1
					PV	158	49	275	85
					FRANKREICH	181	126	219	163
					BELG LUXEMB	220	100	425	193
					ITALIEN	9	7	24	22
					NORWEGEN	24	23	54	54
					SCHWEDEN	55	59	140	126
					SCHWEIZ	208	148	436	320
					OESTERREICH	18	18	50	27
					TANGANJIK	1	1	138	160
					REP SUEADFR			10	16
					SAUD ARABIEN	2	1	80	55
* 5712 00					* 5802 20				
GEWEBE AUS PAPIERGARNEN					ANDERE TEPPICHE AUS SYNTHETISCHEN ODER KUNSTLICHEN SPINNSTOFFEN				
EINFUHR	4*	3*	10*	9*	EINFUHR	2360*	1665*	4483*	3159*
AUSFUHR	5*	2*	5*	2*	EV	8	14	16	27
					PV	640	436	964	644
					FRANKREICH	27	61	71	120
					BELG LUXEMB	994	732	1613	1220
					NIEDERLANDE	175	162	345	313
					ITALIEN	964	501	1754	880
					GROSSBRITANN	140	173	207	230
					OESTERREICH	47	22	67	34
					USA	13	13	422	358
					AUSFUHR	822*	729*	1655*	1531*
					PV	248	102	439	179
					FRANKREICH	62	55	110	93
					BELG LUXEMB	261	120	502	246
					NIEDERLANDE	42	31	103	127
					ITALIEN	37	54	91	120
					GROSSBRITANN	88	47	207	108
					SCHWEDEN	119	183	254	395
					SCHWEIZ	65	75	136	171
					OESTERREICH	50	69	71	101
					ELFENBEINK			16	13
					LIBANON	12	9	28	23
					SAUD ARABIEN	43	36	43	36
					AUSTRAL BUND	15	19	23	29
* 5801 31,35					* 5802 31				
GEKNUEPFTE TEPPICHE A. WOLLE OD. FEINEN TIERHAAREN					ANDERE TEPPICHE AUS WOLLE ODER FEINEN TIERHAAREN				
EINFUHR	152954*	16038*	270563*	27685*	EINFUHR	11867*	15528*	23667*	29884*
IM GEW DZ	4800		8384		PV	238	213	363	375
LV	2038	138	9674	675	AUS LAGER	33	156	50	223
PV	19	5	19	5	FRANKREICH	307	353	632	702
AUS LAGER	69955	7506	118309	12257	BELG LUXEMB	8031	10570	17011	21559
FRANKREICH	111	8	351	25	NIEDERLANDE	1651	2100	2579	3168
GROSSBRITANN	590	135	954	198	ITALIEN	289	294	687	731
PORTUGAL	512	20	627	25	GROSSBRITANN	757	915	1349	1567
JUGOSLAWIEN	438	28	1171	73	SCHWEDEN	33	82	41	96
TUERKEI	1344	135	1765	186	DAENEMARK	545	791	959	1375
SOWJETUNION	14	3	68	18	SCHWEIZ	30	52	54	89
RUMAENIEN	462	42	512	45	OESTERREICH	48	55	115	97
BULGARIEN	229	29	599	70	JUGOSLAWIEN	74	41	74	41
KANAR INSELN			621	35	GRIECHENLAND	17	34	44	90
MAROKKO	3109	205	3758	252	IRAN	36	169	64	277
ALGERIEN	6365	396	10187	625	AUSFUHR	585*	1057*	1078*	1970*
TUNESIEN	561	64	909	103	EV	24	27	52	59
LIBANON	91	18	148	32	LV	30	38	60	79
IRAN	116521	13027	199108	21963	FRANKREICH	118	278	236	516
AFGHANISTAN	15998	1367	37915	3119	BELG LUXEMB	68	116	133	230
PAKISTAN	2580	286	4168	474	NIEDERLANDE	33	41	48	86
INDIEN	2328	72	5139	151	ITALIEN	35	59	60	106
VR CHINA	1009	129	1455	182	NORWEGEN	24	42	28	50
HONGKONG	100	11	161	21	SCHWEDEN	64	128	103	207
					FINNLAND	12	25	15	31
					DAENEMARK	6	12	17	35
					SCHWEIZ	90	145	180	322
AUSFUHR	1200*	112*	4454*	408*					
IN GEW DZ	34		132						
LV	578	50	3304	256					
PV	28	4	28	4					
NORWEGEN			68	11					
SCHWEDEN	576	49	3302	255					
SCHWEIZ	399	30	591	64					
BRASILIEN	8	2	62	14					
* 5802 80,90					* 5802 01				
GEKNUEPFTE TEPPICHE AUS ANDEREN SPINNSTOFFEN					KELIM, SUMAK, KARAMANIE UND AEHNLICHE TEPPICHE				
EINFUHR	175*	106*	297*	145*	EINFUHR	10574*	206*	16234*	298*
IM GEW DZ	5		8		AUS LAGER	1607	32	1672	34
PV	3	2	3	2	JUGOSLAWIEN	2014	68	2971	94
AUS LAGER	70	28	125	45	GRIECHENLAND			1050	12
IRAN	129	97	194	125	UNGARN	1333	20	2272	33
AUSFUHR	*	*	4*	1*	RUMAENIEN	3204	61	4448	79
IM GEW DZ					VAR	3547	42	3898	46
					AUSFUHR	127*	3*	337*	20*
					KANAR INSELN			210	17

Spezialhandel nach Waren

Wichtigste Herstellungs- und Verbrauchsländer	Februar 1965		Januar/Februar 1965		Wichtigste Herstellungs- und Verbrauchsländer	Februar 1965		Januar/Februar 1965		
	dx = 100 kg	1000 DM	dx = 100 kg	1000 DM		dx = 100 kg	1000 DM	dx = 100 kg	1000 DM	
ÖSTERREICH	5	7	29	43	* 5804 01 SCHLINGENGeweBE UND CHENILLEGeweBE	EINFUHR	350*	6*	440*	9*
SPANIEN	7	15	21	44		LV	19	1	19	1
MOSAMBIK			6	11		AUSFUHR	113*	1*	149*	2*
REP SUEDAFR	4	8	12	22						
USA	58	85	73	106						
KANADA	54	46	91	91						
ISRAEL	4	12	7	21						
* 5802 35 ANDERE TEPPICHE AUS GROBEN TIERHAAREN					* 5804 02,21,61 SAMT U. PLUESCH AUS SYNTHET. SPINNFAEDEN U.-FASERN					
EINFUHR	97*	57*	294*	193*	EINFUHR	7256*	157*	13211*	293*	
BELG LUXEMB	47	25	138	88	LV	513	14	811	20	
NIEDERLANDE	26	13	130	86	AUS LAGER	663	19	663	19	
AUSFUHR	859*	579*	1660*	1107*	FRANKREICH	1653	50	2629	83	
FRANKREICH	173	137	336	266	BELG LUXEMB	2470	49	4955	103	
BELG LUXEMB	86	74	115	100	NIEDERLANDE	687	14	2747	52	
NIEDERLANDE	210	53	336	85	GROSSBRITANN	695	20	695	20	
ITALIEN	35	34	45	42	AUSFUHR	34516*	1154*	66196*	2200*	
GROSSBRITANN	104	63	404	247	EV	6017	203	11164	370	
SCHWEDEN	39	37	87	74	LV	18	1	18	1	
DAENEMARK	32	26	58	48	FRANKREICH	8617	287	18316	603	
SCHWEIZ	94	87	143	134	BELG LUXEMB	3025	120	5681	230	
KANADA	27	15	42	28	BELG LUXEMB	3723	139	7167	260	
					NIEDERLANDE	6389	185	11075	294	
					ITALIEN	2410	81	4406	146	
					GROSSBRITANN	498	16	1285	44	
					NORWEGEN	1801	64	3017	98	
					SCHWEDEN	416	14	5617	190	
					DAENEMARK	2829	113	4884	199	
					SCHWEIZ	468	15	888	29	
					ÖSTERREICH	1529	44	1586	46	
					SPANIEN	32	1	858	32	
					JUGOSLAWIEN			857	13	
					GRIECHENLAND			631	20	
					KANADA	202	8	631	20	
					LIBANON	1037	37	1593	56	
					HONGKONG			910	24	
					AUSTRAL BUND	505	13	753	24	
* 5802 50 ANDERE TEPPICHE AUS BAUMWOLLE					* 5804 03,30 SAMT UND PLUESCH AUS WOLLE ODER TIERHAAREN					
EINFUHR	1052*	770*	2224*	1553*	EINFUHR	DZ 730*	1091*	DZ 1474*	2231*	
AUS LAGER			6	1	LV	1	3	11	19	
BELG LUXEMB	942	649	2068	1395	AUS LAGER				1	
NIEDERLANDE	29	25	47	33	BELG LUXEMB	619	823	1242	1641	
ITALIEN	18	15	33	30	NIEDERLANDE	106	246	217	538	
GROSSBRITANN	29	33	31	35	DAENEMARK	3	8	11	29	
USA	27	40	30	44	AUSFUHR	564*	1487*	1101*	2914*	
AUSFUHR	26*	57*	58*	119*	EV	297	737	570	1446	
SCHWEIZ	4	7	19	40	LV			4	6	
					FRANKREICH	23	55	62	152	
					BELG LUXEMB	10	38	21	73	
					NIEDERLANDE	121	327	236	625	
					ITALIEN	148	119	130	310	
					GROSSBRITANN	84	175	111	325	
					NORWEGEN	20	56	23	154	
					SCHWEDEN	13	36	18	97	
					FINNLAND	13	36	18	43	
					DAENEMARK	182	182	101	332	
					SCHWEIZ	96	96	69	216	
					ÖSTERREICH	30	76	30	181	
					POLEN	19	80	33	96	
					REP SUEDAFR	19	110	94	202	
					LIBANON	4		12	25	
					SYRIEN					
* 5803 10,90 TAPISSERIEN, HANDGEWEBT					* 5804 05,51,55,59 SAMT UND PLUESCH AUS BAUMWOLLE					
EINFUHR	KG 1282*	131*	KG 3719*	315*	EINFUHR	1152*	1154*	2292*	2445*	
ÖSTERREICH	120	18	170	27	EV	4	8	3	4	
PORTUGAL	345	29	841	71	LV	75	103	111	150	
UNGARN	22	34	23	35	PV	1	3	2	5	
VR CHINA	215	13	1231	88	AUS LAGER					
JAPAN	67	3	325	16	FRANKREICH	27	55	58	113	
TAIWAN			180	12	BELG LUXEMB	362	374	697	700	
HONGKONG	272	15	344	23	NIEDERLANDE	560	511	1008	1133	
AUSFUHR	724*	54*	2448*	116*	ITALIEN	21	47	35	77	
FRANKREICH	83	10	573	21	SCHWEIZ	2	2	154	18	
NIEDERLANDE	114	6	461	18	SPANIEN	80	74	154	142	
					USA	2	3	133	21	
					JAPAN	97	80	153	118	
					HONGKONG			165	117	

Spezialhandel nach Waren

Wichtigste Herstellungs- und Verbrauchsländer	Februar 1965		Januar/Februar 1965		Wichtigste Herstellungs- und Verbrauchsländer	Februar 1965		Januar/Februar 1965	
	ds = 100 kg	1000 DM	ds = 100 kg	1000 DM		ds = 100 kg	1000 DM	ds = 100 kg	1000 DM
* 5804 06,25,65					* 5805 01,02,04,05,06,09,10,21,25 40,51,55,61,65,90				
AUSFUHR					BAENDER UND SCHUSSLOSE BAENDER				
EV	202	273	473	636	EINFUHR	714*	1125*	1565*	2278*
LV	14	18	33	43	EV	3	10	14	61
PV	2	2	115	119	LV	12	64	32	157
FRANKREICH	15	47	72	210	AUS LAGER			1	10
BELG LUXEMB	27	61	78	142	FRANKREICH	206	355	380	612
NIEDERLANDE	26	67	78	193	BELG LUXEMB	108	75	207	175
GROSSBRITANN	61	145	93	229	NIEDERLANDE	165	206	309	369
REP IRLAND	9	20	17	41	ITALIEN	1	11	1	35
NORWEGEN	54	84	131	214	GROSSBRITANN	58	156	67	171
SCHWEDEN	127	194	285	470	SCHWEDEN		3	9	25
FINNLAND	10	29	20	55	DAENEMARK	4	7	8	17
DAENEMARK	27	34	60	112	SCHWEIZ	19	67	55	197
SCHWEIZ	27	133	214	426	OESTERREICH	10	66	14	88
OESTERREICH	128	234	306	509	USA	20	83	50	197
GRIECHENLAND	6	15	72	25	JAPAN	4	38	333	289
NIGERIA	70	215	85	264	HONGKONG	37	37	70	68
REP SUEDAFR	17	53	72	236	AUSFUHR	791*	2642*	1576*	5501*
USA	26	55	59	107	EV	27	78	57	162
KANADA	88	159	178	362	LV	27	102	37	142
PANAMA O K	10	33	10	33	PV	24	27	50	71
PERU	11	22	24	48	FRANKREICH	29	143	70	304
BRASIL IEN	10	33	10	33	BELG LUXEMB	23	129	48	252
LIBANON	4	12	13	34	NIEDERLANDE	166	440	290	822
JORDANIEN	9	25	17	45	ITALIEN	83	479	181	1100
MALAYSIA USW			7	14	GROSSBRITANN	35	114	92	247
AUSTRAL BUND	56	189	128	439	REP IRLAND	1	14	3	23
NEUSEELAND	2	6	14	32	NORWEGEN	33	60	64	125
					SCHWEDEN	72	186	151	426
					FINNLAND	4	26	7	42
					DAENEMARK	103	212	188	355
					SCHWEIZ	44	188	78	299
					OESTERREICH	60	196	109	406
					PORTUGAL	8	63	14	112
					SPANIEN	4	32	7	77
					JUGOSLAWIEN	29	40	11	83
					GRIECHENLAND	1	8	4	25
					REP SUEDAFR	16	56	30	131
					USA	42	113	93	250
					KANADA	3	33	7	70
					VENEZUELA	16	128	20	23
					PERU	1	8	5	28
					IRAN		17	31	69
					PAKISTAN			4	14
					INDONESIEN			5	16
					HONGKONG			4	13
					AUSTRAL BUND	2	7	3	18
* 5804 06,25,65					* 5806 10,20,50,60,90				
SAMT U. PLUESCH AUS KUENSTL. SPINNFAEDEN U.-FASERN					ETIKETTEN, ABZEICHEN UND AEHNLICHE WAREN, GEWEBT, NICHT BESTICKT				
EINFUHR	1716*	1587*	3105*	2847*	EINFUHR	32*	176*	56*	331*
LV	3	4	8	8	LV	1	6	1	10
AUS LAGER	1	1	1	1	FRANKREICH	3	26	4	40
FRANKREICH	16	55	31	109	NIEDERLANDE	15	99	25	198
BELG LUXEMB	1668	1446	3023	2605	GROSSBRITANN	6	17	13	37
NIEDERLANDE	12	23	24	48	SCHWEDEN	3	14	6	23
ITALIEN	18	58	22	78	AUSFUHR	55*	364*	102*	709*
AUSFUHR	1166*	2608*	2143*	4689*	PV	6	13	6	21
EV	93	214	146	343	FRANKREICH	1	7	3	21
LV			1	2	BELG LUXEMB	3	17	6	36
FRANKREICH	57	119	109	213	NIEDERLANDE	3	44	17	90
BELG LUXEMB	39	106	137	257	ITALIEN	11	59	17	97
NIEDERLANDE	69	179	150	272	GROSSBRITANN	8	50	16	108
ITALIEN	81	171	161	324	NORWEGEN	2	18	4	43
GROSSBRITANN	445	743	703	1168	SCHWEDEN	2	28	7	45
REP IRLAND	19	33	30	53	SCHWEIZ	2	40	8	75
NORWEGEN	13	35	41	96	OESTERREICH	9	28	16	50
SCHWEDEN	43	95	79	188	SPANIEN	1	7	3	19
FINNLAND	5	12	10	26	GRIECHENLAND	1	9	2	22
DAENEMARK	14	33	21	54					
SCHWEIZ	28	89	69	202					
OESTERREICH	17	35	35	81					
SPANIEN	8	19	21	21					
DAHOMI	8	20	8	20					
REP SUEDAFR	46	115	129	299					
USA	5	11	17	35					
KANADA	12	28	22	54					
VENEZUELA	7	17	16	38					
LIBANON	18	29	28	52					
SYRIEN	4	10	10	24					
JORDANIEN	9	26	15	35					
KUWAIT	4	17	5	20					
JAPAN	95	487	117	599					
HONGKONG	14	66	32	136					
AUSTRAL BUND	48	92	125	272					
NEUSEELAND	13	21	24	42					
* 5804 10					* 5807 03,04,06,11,21,41,51,91,99				
SAMT U. PLUESCH A. SEIDE, SCHAPPE-OD. BOURRETTESEIDE					CHENILLEGARNE, GIMPEN, GEFLECHTE UND SONSTIGE POSAMENTIERWAREN				
EINFUHR	KG 195*	14*	KG 230*	25*	EINFUHR	KG 14677*	665*	KG 29783*	1358*
AUSFUHR	60*	9*	202*	28*	EV			76	1
					FRANKREICH	4994	188	10255	426
					BELG LUXEMB	950	29	2230	65
					NIEDERLANDE	2418	184	5157	362
					ITALIEN	669	12	1681	42
					GROSSBRITANN	121	18	390	73
					SCHWEIZ	2129	80	3790	139
					SPANIEN	794	58	1235	81
					USA	394	48	1007	88
					JAPAN	1379	30	2760	58
* 5804 09,90									
SAMT UND PLUESCH AUS ANDEREN SPINNSTOFFEN									
EINFUHR	DZ 17*	29*	DZ 32*	56*					
BELG LUXEMB	16	25	30	49					
AUSFUHR	1*	7*	3*	24*					

Spezialhandel nach Waren

Wichtigste Herstellungs- und Verbrauchsländer	Februar 1965		Januar/Februar 1965		Wichtigste Herstellungs- und Verbrauchsländer	Februar 1965		Januar/Februar 1965	
	ds = 100 kg	1000 DM	ds = 100 kg	1000 DM		ds = 100 kg	1000 DM	ds = 100 kg	1000 DM
* 5808 01,05,09,21,22,23,25,29									
TUELLE UND GEKNUEPFTE NETZSTOFFE, UNGEMUSTERT									
EINFUHR	DZ 60*	244*	DZ 120*	422*					
PV	11	3	41	89					
FRANKREICH	21	102	46	224					
GROSSBRITANN	1	16	1	26					
SCHWEIZ	18	98	22	117					
OESTERREICH	8	6	32	21					
AUSFUHR	20*	69*	36*	136*					
PV	1	4	5	22					
FRANKREICH	1	5	4	16					
SCHWEIZ		2	2	14					
* 5809 21,22,23,25,29									
TUELLE, GEKNUEPFTE NETZSTOFFE UND BOBINET-GARDINENSTOFFE, GEMUSTERT									
EINFUHR	5*	36*	15*	98*					
FRANKREICH	1	21	5	62					
SCHWEIZ	1	4	3	17					
AUSFUHR	89*	468*	199*	928*					
FRANKREICH	8	38	18	81					
BELG LUXEMB	5	30	19	89					
NIEDERLANDE	6	27	27	97					
ITALIEN	27	125	48	235					
SCHWEDEN	4	32	5	38					
DAENEMARK	1	4	9	30					
OESTERREICH	11	70	19	113					
REP SUEDAFR	10	40	23	90					
CHILE	4	22	4	22					
AUSTRAL BUND	2	14	4	24					
* 5809 51,52,53,55,59,71,72,73,75,79									
MASCHINENSPITZEN									
EINFUHR	KG 37080*	2983*	KG 78445*	6436*					
EV	13	1	13	1					
LV	4	1	14	2					
PV	7	1	87	4					
AUS LAGER	70	2	70	2					
FRANKREICH	28980	2637	63038	5759					
ITALIEN	1132	51	1397	66					
GROSSBRITANN	3298	117	7108	275					
OESTERREICH	1661	84	3197	167					
TSCHECHOSLOW	289	14	407	20					
USA	1114	54	2411	107					
AUSFUHR	14664*	826*	29975*	1746*					
PV	94	8	596	43					
FRANKREICH	777	54	1529	96					
BELG LUXEMB	1847	97	3535	185					
NIEDERLANDE	4377	203	7909	438					
ITALIEN	6211	49	1927	149					
GROSSBRITANN	152	12	325	29					
ISLAND	83	3	35	4					
NORWEGEN	721	46	1497	92					
SCHWEDEN	1232	83	2911	185					
FINNLAND	1546	87	2581	140					
DAENEMARK	481	21	987	44					
SCHWEIZ	417	29	818	58					
OESTERREICH	793	53	1793	120					
GRIECHENLAND	83	4	383	20					
USA	750	42	1484	73					
JAMAICA			517	26					
* 5810 91,99									
HANDGEFERTIGTE SPITZEN									
EINFUHR	KG *	*	KG *	*					
AUSFUHR	8*	2*	10*	3*					
* 5810 01									
HANDSTICKEREIEN									
EINFUHR	KG 497*	23*	KG 1084*	44*					
PV	7	2	8	3					
JAPAN	391	7	923	17					
AUSFUHR	37*	11*	61*	20*					
* 5810 03,05									
AETZSTICKEREIEN UND STICKEREIEN, BEI DENEN DER GRUND MECHANISCH ENTFERNT IST									
EINFUHR	KG 30450*	2101*	KG 61296*	4276*					
PV			158	9					
FRANKREICH	19819	1175	39754	2353					
BELG LUXEMB	977	55	1829	102					
SCHWEIZ	1025	226	2509	514					
OESTERREICH	8363	622	16678	1267					
AUSFUHR	674*	58*	1054*	92*					
PV			30	2					
SCHWEDEN	376	27	500	36					
IRAN			146	14					
* 5810 50									
ANDERE MASCHINENSTICKEREIEN AUS BAUMWOLLE									
EINFUHR	KG 88230*	5204*	KG 172358*	9953*					
EV	41	1	41	1					
PV	6676	262	9034	343					
FRANKREICH	1459	209	2847	426					
ITALIEN	1883	98	2242	116					
GROSSBRITANN	166	11	382	25					
SCHWEIZ	38393	2628	69322	4698					
OESTERREICH	46266	2253	97481	4679					
AUSFUHR	3915*	176*	6073*	263*					
PV	2786	132	4539	193					
FRANKREICH	1105	55	1105	55					
NIEDERLANDE	817	21	937	27					
ITALIEN	460	19	2152	78					
OESTERREICH	1136	60	1218	64					
* 5810 08,10,20,30,90									
ANDERE MASCHINENSTICKEREIEN									
EINFUHR	KG 83509*	3295*	KG 164058*	6310*					
EV	11	1	11	1					
PV	20192	639	38335	1266					
AUS LAGER			18	2					
FRANKREICH	15679	864	29650	1710					
BELG LUXEMB	363	20	387	22					
NIEDERLANDE	961	47	1733	87					
ITALIEN	35064	951	78467	2070					
SCHWEIZ	20945	886	33610	1467					
OESTERREICH	9272	483	16087	835					
USA	164	10	1111	37					
KANADA			688	16					
JAPAN	929	28	2029	49					

Spezialhandel nach Waren

Wichtigste Herstellungs- und Verbrauchsländer	Februar 1965		Januar/Februar 1965		Wichtigste Herstellungs- und Verbrauchsländer	Februar 1965		Januar/Februar 1965	
	dx = 100 kg	1000 DM	dx = 100 kg	1000 DM		dx = 100 kg	1000 DM	dx = 100 kg	1000 DM
AUSFUHR	15103*	555*	30633*	1152*	DAENEMARK	102	114	192	226
LV	200	8	565	25	SCHWEIZ	136	86	292	171
PV	970	19	1218	26	OESTERREICH	91	100	184	184
FRANKREICH	1342	32	1465	35	PORTUGAL	9	13	20	28
BELG LUXEMB	174	8	1120	40	USA	20	28	40	52
NIEDERLANDE	4019	122	7322	235	KANADA	17	24	17	24
ITALIEN	117	8	363	31	MEXIKO	18	19	37	42
GROSSBRITANN	1174	39	1344	46	VENEZUELA	25	28	42	44
REP IRLAND	628	24	644	25	PERU			7	13
NORWEGEN	890	36	1513	56	ISRAEL	96	36	96	37
SCHWEDEN	1295	39	1834	57					
DAENEMARK	1162	42	7354	256					
SCHWEIZ	199	12	399	26					
OESTERREICH	743	36	1489	70					
GRIECHENLAND			308	11					
LIBANON	596	27	744	33					
IRAN	1435	61	2729	125					
Kapitel 59									
Watte und Filze; Tauwerk und andere Seilerwaren; Spezial-									
gewebe, getränkte oder bestrichene Gewebe; Gegenstände des									
technischen Bedarfs, aus Spinnstoffen									
* 5901 11,15,19									
WATTE UND WAREN DARAUS									
EINFUHR	DZ		DZ						
	739*	347*	1710*	811*					
FRANKREICH	223	116	506	230					
BELG LUXEMB	82	73	207	193					
NIEDERLANDE	24	3	153	35					
ITALIEN	242	62	464	141					
GROSSBRITANN		3	28	16					
SCHWEIZ	73	25	96	35					
OESTERREICH	93	59	246	146					
USA	2	3	10	13					
AUSFUHR	4289*	1827*	9139*	3569*					
PV	677	91	1475	198					
FRANKREICH	300	189	422	276					
BELG LUXEMB	890	247	1748	395					
NIEDERLANDE	1002	263	2516	594					
ITALIEN	410	88	782	171					
SCHWEDEN	42	17	164	37					
FINNLAND			48	45					
DAENEMARK	414	57	751	87					
SCHWEIZ	64	32	179	89					
OESTERREICH	175	151	242	187					
GRIECHENLAND	145	124	186	158					
SOWJETUNION	152	182	226	278					
KANAR INSELN			56	38					
VAR	300	183	1409	914					
IRAN	360	270	360	270					
* 5902 51,53,57,59									
ANDERE FILZE									
EINFUHR	13*	11*	20*	21*					
EV				1					
AUSFUHR	156*	253*	294*	479*					
PV				1					
FRANKREICH	9	15	16	27					
NIEDERLANDE	24	32	68	85					
ITALIEN	18	21	29	30					
DAENEMARK	2	2	3	3					
SCHWEIZ	4	9	4	49					
OESTERREICH	40	34	41	38					
REP SUEDAFR			8	8					
USA	6	18	8	11					
INDIEN	27	69	39	99					
* 5903 00									
VLIESFOLIEN UND WAREN DARAUS									
EINFUHR	865*	870*	1980*	1866*					
EV	5	7	5	7					
LV			14	21					
AUS LAGER	6	9	18	26					
FRANKREICH	39	49	68	82					
BELG LUXEMB	10	45	14	64					
NIEDERLANDE	669	668	1229	1233					
GROSSBRITANN	40	38	42	40					
OESTERREICH	64	32	90	48					
USA	8	18	498	377					
AUSFUHR	1751*	2104*	3226*	3985*					
LV	17	15	18	17					
PV	19	29	47	82					
FRANKREICH	136	173	243	317					
BELG LUXEMB	85	96	171	183					
NIEDERLANDE	261	358	652	902					
ITALIEN	213	199	387	386					
GROSSBRITANN	35	29	36	36					
NORWEGEN	60	74	100	127					
SCHWEDEN	44	53	137	162					
FINNLAND	24	36	41	61					
DAENEMARK	78	105	170	235					
SCHWEIZ	149	162	291	341					
OESTERREICH	148	202	235	302					
SPANIEN	87	110	121	142					
JUGOSLAWIEN	18	22	25	35					
REP SUEDAFR	392	449	552	654					
NEUSEELAND			17	32					
* 5904 10,20,40,50,71,72,73,75,78,79,90									
BINDFAEDEN, SEILE UND TAU									
EINFUHR	3725*	954*	6522*	1651*					
EV	34	9	142	40					
LV	46	39	71	59					
AUS LAGER	161	26	591	91					
FRANKREICH	278	54	775	165					
BELG LUXEMB	1292	286	1818	449					
NIEDERLANDE	1034	215	2051	446					
ITALIEN	458	195	461	197					

Spezialhandel nach Waren

Wichtigste Herstellungs- und Verbrauchsländer	Februar 1965		Januar/Februar 1965		Wichtigste Herstellungs- und Verbrauchsländer	Februar 1965		Januar/Februar 1965	
	dx = 100 kg	1000 DM	dx = 100 kg	1000 DM		dx = 100 kg	1000 DM	dx = 100 kg	1000 DM
PORTUGAL	203	62	283	102	DAENEMARK	28	32	42	48
JUGOSLAWIEN	317	100	579	181	SCHWEIZ	23	22	53	55
MEXIKO			362	51	OESTERREICH	71	82	133	148
AUSFUHR	3253*	1134*	6207*	2357*	BULGARIEN	9	24	12	32
EV	3	8	20	47	PERU	1	3	8	14
LV		3	4	4	PAKISTAN			4	11
FRANKREICH	1321	294	2442	605	* 5908 00				
BELG LUXEMB	46	40	99	91	GEWEBE, MIT ZELULOSEDERIVATEN ODER ANDEREN KUNSTSTOFFEN GETRAENKT ODER BESTRICHEN				
NIEDERLANDE	439	185	854	380	EINFUHR	2316*	2383*	4423*	4740*
ITALIEN	88	46	244	134	EV	111	101	194	178
GROSSBRITANN	24	17	6	2	LV	73	37	82	42
NORWEGEN	88	36	236	122	PV	4	3	4	3
SCHWEDEN	50	22	68	32	AUS LAGER	25	16	38	25
DAENEMARK	233	66	394	108	FRANKREICH	564	514	1050	951
SCHWEIZ	98	34	178	63	BELG LUXEMB	220	218	352	353
OESTERREICH	18	18	29	29	NIEDERLANDE	827	766	1408	1334
GRIECHENLAND	399	105	541	143	ITALIEN	41	78	94	207
GHANA	3	2	138	68	GROSSBRITANN	304	307	548	552
REP SUEDAFR		1	42	46	SCHWEDEN	14	13	33	27
USA	36	24	124	62	FINNLAND	30	23	30	23
PANAMA O K	6	6	42	20	SCHWEIZ	5	7	17	26
VENEZUELA	49	36	85	59	USA	123	308	489	996
CHILE	10	5	75	30	KANADA	98	68	219	132
IRAK			98	22	JAPAN	70	65	160	121
ISRAEL	33	28	43	36	AUSFUHR	17689*	10574*	34579*	20968*
SAUD ARABIEN	25	23	25	23	EV	7517	3907	13976	6946
JAPAN	82	64	126	117	LV	752	473	1436	979
					PV	86	78	164	194
* 5905 10,50,70,80					FRANKREICH	2362	1500	5856	3471
FISCHERNETZE, AUCH ABGEPASST, AUCH MIT SENKBLEI ODER SCHWIMMERN					BELG LUXEMB	1621	969	3478	1939
EINFUHR	64*	85*	110*	151*	NIEDERLANDE	3678	1865	6485	3445
LV	1	1	1	1	ITALIEN	1609	951	2241	1450
NIEDERLANDE	58	76	99	135	GROSSBRITANN	182	141	308	244
AUSFUHR	206*	378*	419*	769*	ISLAND	10	16	31	36
EV	11	23	20	41	REP IRLAND	36	43	97	129
LV	34	45	74	101	NORWEGEN	307	288	577	533
NIEDERLANDE	43	62	88	127	SCHWEDEN	932	744	1662	1323
ISLAND	20	29	152	140	FINNLAND	222	224	491	492
NORWEGEN	15	24	15	25	DAENEMARK	658	579	1078	984
SCHWEDEN	31	60	33	60	SCHWEIZ	730	595	1331	1137
DAENEMARK	18	40	42	93	OESTERREICH	1252	886	2343	1752
GRIECHENLAND	30	53	53	91	PORTUGAL	188	143	362	258
REP SUEDAFR			9	14	SPANIEN	45	17	70	41
CHILE	35	64	79	144	JUGOSLAWIEN	86	45	277	184
FR OZEANIEN	8	25	10	31	GRIECHENLAND	555	168	1197	353
* 5905 90					SOWJETUNION	76	76	473	522
ANDERE NETZE					TSCHECHOSLOW	68	60	176	166
EINFUHR	40*	44*	52*	58*	UNGARN	9	5	18	22
AUSFUHR	20*	42*	42*	82*	MAROKKO	6	4	43	33
LV			11	15	SUDAN	32	30	41	37
NIEDERLANDE	3	5	14	21	GHANA	48	31	53	33
* 5906 00					NIGERIA	14	5	25	25
AND. WAREN AUS GARNEN, BINDFAEDEN, SEILEN OD. TAUEN					ANGOLA	20	9	39	22
EINFUHR	11*	8*	40*	18*	KENIA	12	13	22	25
AUS LAGER	6	1	6	1	SUEDRHODES	11	10	27	37
AUSFUHR	151*	73*	217*	114*	REP SUEDAFR	196	150	493	365
NIEDERLANDE	14	9	36	22	USA	420	227	612	313
INDONESIEN	83	21	83	21	KANADA	21	15	50	63
* 5907 10,30,90					VENEZUELA	14	13	52	46
GEWEBE, MIT LEIM ODER STAERKEHALTIGEN ZURICHTESTOFFEN BESTRICHEN, PAUSLEINWAND, PRAEPARIERTE MALLEINWAND UND DGL.					PERU	18	22	43	54
EINFUHR	204*	236*	366*	391*	ZYPERN	94	86	121	31
NIEDERLANDE	167	155	284	255	LIBANON	409	261	1106	229
GROSSBRITANN	18	38	43	72	SYRIEN	433	63	665	90
USA	5	28	6	30	IRAK	601	111	1034	175
AUSFUHR	464*	495*	881*	945*	IRAN	222	70	670	193
EV	148	186	270	349	ISRAEL	4	2	18	16
PV	21	26	37	47	JORDANIEN	51	6	30	25
BELG LUXEMB	23	22	41	42	PAKISTAN	52	58	71	78
NIEDERLANDE	54	49	93	92	CEYLON MALED			61	83
ITALIEN	97	107	211	218	MALAYSIAS USW	73	50	98	69
SCHWEDEN	53	52	123	125	JAPAN	7	8	24	29
					AUSTRAL BUND	101	96	182	159
					NEUSEELAND	22	13	42	26
* 5909 10,90					WACHSTUCH U. AND. GEDELTE ODER MIT EINEM UEBERZUG AUF DER GRUNDLAGE VON OEL VERSEHENE GEWEBE				
EINFUHR	33*	49*	65*	97*	EINFUHR	33*	49*	65*	97*
BELG LUXEMB	32	45	62	89	BELG LUXEMB	32	45	62	89
AUSFUHR	15*	38*	42*	79*	AUSFUHR	15*	38*	42*	79*
EV			4	2	EV			4	2
BELG LUXEMB			17	10	BELG LUXEMB			17	10
* 5910 10,91,99					LINOLEUM, FUSSBODENBELAG AUS EINEM GRUND AUS SPINNSTOFFEN				
EINFUHR	15541*	4065*	33165*	8779*	EINFUHR	15541*	4065*	33165*	8779*
FRANKREICH	11489	3188	24110	6709	FRANKREICH	11489	3188	24110	6709
BELG LUXEMB	2899	618	7661	1707	BELG LUXEMB	2899	618	7661	1707

Spezialhandel nach Waren

Wichtigste Herstellungs- und Verbrauchsländer	Februar 1965		Januar/Februar 1965		Wichtigste Herstellungs- und Verbrauchsländer	Februar 1965		Januar/Februar 1965	
	da = 100 kg	1000 DM	da = 100 kg	1000 DM		da = 100 kg	1000 DM	da = 100 kg	1000 DM
TUERKEI			22	14	THAILAND	2	3	7	14
REP SUEDAFR	33	35	74	80	INDONESIEN	64	15	98	31
KANADA	30	31	37	38	PHILIPPINEN	12	26	23	53
PANAMA O K			5	11	JAPAN	4	17	8	26
IRAN	6	7	14	18	HONGKONG	6	9	18	33
THAILAND	41	21	46	27	AUSTRAL BUND	20	33	29	30

* 5916 10,90

FOERDERBAENDER UND TREIBRIEMEN, AUS SPINNSTOFFEN

EINFUHR	86*	188*	162*	315*
EV				2
PV			3	11
BELG LUXEMB	11	17	17	28
NIEDERLANDE	37	85	75	146
GROSSBRITANN	12	20	20	31
SCHWEIZ	15	37	35	66
USA	5	16	5	21
AUSFUHR	125*	364*	291*	805*
LV	1	1	1	1
PV			1	2
FRANKREICH	9	33	32	88
BELG LUXEMB	5	13	48	48
NIEDERLANDE	11	31	18	52
ITALIEN	10	15	16	42
GROSSBRITANN	6	18	16	38
SCHWEDEN	13	51	19	83
FINNLAND	2	4	5	15
DAENEMARK	3	12	6	22
SCHWEIZ	17	40	24	62
OESTERREICH	4	18	11	33
PORTUGAL		1	1	18
SPANIEN		1	1	21
USA	4	22	3	43
SYRIEN	3	25	3	25
ISRAEL		2		10
IRAN			13	4
BIIRMA			4	10
INDONESIEN	28	29	28	39
PHILIPPINEN			3	19

* 5917 11,15,19,21,25,41,43,45,51,55,58,59,60,70
80,90

TECHNISCHE GEWEBE UND GEGENSTAENDE DES TECHNISCHEM BEDARFS, AUS SPINNSTOFFEN

EINFUHR	903*	2117*	1686*	4215*
EV	61	76	88	168
LV	8	15	13	32
PV	5	8	11	24
AUS LAGER			1	1
FRANKREICH	89	302	170	587
BELG LUXEMB	255	336	474	689
NIEDERLANDE	174	201	304	457
ITALIEN	28	57	52	144
GROSSBRITANN	138	331	219	547
SCHWEDEN	16	65	31	107
FINNLAND	3	11	23	56
SCHWEIZ	57	401	95	688
OESTERREICH	101	276	211	577
USA	32	117	85	316
KANADA	1	7	6	27
AUSFUHR	1717*	3187*	3472*	6043*
EV	62	87	188	162
LV	43	55	74	137
PV	166	84	337	225
FRANKREICH	291	331	408	583
BELG LUXEMB	264	264	528	486
NIEDERLANDE	131	312	249	614
ITALIEN	86	225	297	428
GROSSBRITANN	37	98	64	181
NORWEGEN	12	23	35	91
SCHWEDEN	92	160	257	328
FINNLAND	60	148	110	273
DAENEMARK	36	83	87	194
SCHWEIZ	184	251	243	480
OESTERREICH	92	207	197	435
PORTUGAL	6	12	25	23
SPANIEN	39	106	107	302
JUGOSLAVIEN	1	13	11	27
GRIECHENLAND	14	43	31	88
TUERKEI	14	43	17	51
TSCHECHOSLOW	18	52	19	54
REP SUEDAFR	67	89	106	203
USA	9	41	147	85
KANADA	1	3	17	35
MEXIKO	9	22	18	48
VENEZUELA	12	24	18	37
PERU	2	4	10	15
BRASILIEN	24	56	27	63
CHILE	41	142	50	161
ARGENTINIEN	5	12	10	21
IRAN	11	28	20	55
ISRAEL	21	62	30	97
PAKISTAN	12	76	8	21
INDIEN	27	76	50	149
CEYLON MALED	8	32	9	35

Kapitel 60

Gewirke

* 6001 01,02,09

GEWIRKE ZU VORHANGSTOFFEN

EINFUHR	1436*	3924*	2683*	8164*
EV	3	6	12	25
LV	443	1466	979	3282
PV	1	3	16	31
AUS LAGER			5	20
FRANKREICH	1	6	14	44
BELG LUXEMB	19	40	44	100
NIEDERLANDE	1198	3395	2496	7281
REP IRLAND	185	381	260	525
FINNLAND	3	9	14	25
SCHWEIZ	13	41	17	59
OESTERREICH	13	39	31	94
GRIECHENLAND			5	20
AUSFUHR	1253*	4631*	2494*	9335*
EV	5	16	13	41
LV	414	1513	1000	3671
PV	51	176	66	238
FRANKREICH	82	315	143	573
BELG LUXEMB	136	484	281	996
NIEDERLANDE	368	2036	1284	4642
ITALIEN	137	601	215	943
ISLAND	6	31	8	39
NORWEGEN	4	18	11	46
SCHWEDEN	75	271	110	425
FINNLAND	11	31	26	82
DAENEMARK	25	97	57	221
SCHWEIZ	64	221	113	406
OESTERREICH	37	161	85	349
GRIECHENLAND	13	56	16	59
KANAR INSELN	1	11	6	29
REP SUEDAFR	16	64	30	124
IRAN	28	99	28	99
HONGKONG	3	16	10	32
AUSTRAL BUND	13	53	29	108

* 6001 50

ANDERE GEWIRKE AUS BAUMWOLLE

EINFUHR	982*	1096*	2142*	2505*
EV	57	136	187	452
LV	52	46	140	117
PV	174	204	308	356
AUS LAGER	15	11	26	15
FRANKREICH	114	121	217	258
NIEDERLANDE	523	456	1103	960
ITALIEN	64	156	196	478
GROSSBRITANN	9	16	34	55
REP IRLAND	37	31	37	31
DAENEMARK	5	3	37	19
SCHWEIZ	151	194	261	343
OESTERREICH	44	37	124	116
SPANIEN	5	4	48	35
USA	28	76	74	199
AUSFUHR	515*	960*	997*	1825*
EV	143	477	268	918
LV	46	52	81	85
PV	195	202	357	357
FRANKREICH	39	43	77	104
BELG LUXEMB	12	23	15	29
NIEDERLANDE	39	41	81	73
ITALIEN	50	153	79	247
GROSSBRITANN	6	12	16	29
SCHWEIZ	158	183	322	354
OESTERREICH	38	47	84	97
PORTUGAL	12	32	12	33
GRIECHENLAND	5	6	8	16
USA	94	291	180	593
PHILIPPINEN	7	15	19	41
HONGKONG	14	49	21	76

* 6001 10,21,25,30,60,90

ANDERE GEWIRKE AUS ANDEREN SPINNSTOFFEN

EINFUHR	5314*	10545*	10374*	21265*
EV	324	424	855	1130
LV	331	1057	930	1995
PV	237	713	411	1302
AUS LAGER	3	5	202	260

Spezialhandel nach Waren

Wichtigste Herstellungs- und Verbrauchsländer	Februar 1965		Januar/Februar 1965	
	ds = 100 kg	1000 DM	ds = 100 kg	1000 DM
FRANKREICH	641	1726	1141	3272
BELG LUXEMB	166	353	412	963
NIEDERLANDE	3016	5170	5850	10302
ITALIEN	803	1355	1662	2911
GROSSBRITANN	101	228	220	498
SCHWEDEN	15	41	36	88
DAENEMARK	63	153	119	289
SCHWEIZ	79	350	167	730
OESTERREICH	174	385	246	542
SPANIEN		3	6	37
GRIECHENLAND	22	41	27	50
USA	212	694	426	1452
ISRAEL	21	39	51	97
AUSFUHR	6346*	14474*	11735*	27373*
EV	661	1779	1252	3362
LV	584	1377	1026	2499
PV	2626	4796	4476	8206
FRANKREICH	380	1051	709	1982
BELG LUXEMB	242	609	439	1161
NIEDERLANDE	1157	2913	2105	5424
ITALIEN	2189	3888	3662	6498
GROSSBRITANN	51	137	88	224
ISLAND	16	47	65	183
REP IRLAND	9	32	24	94
NORWEGEN	103	277	104	554
SCHWEDEN	151	358	298	837
FINNLAND	28	136	52	254
DAENEMARK	132	318	268	645
SCHWEIZ	153	504	422	1209
OESTERREICH	361	1165	654	2078
PORTUGAL	118	296	160	387
SPANIEN	67	164	216	447
JUGOSLAWIEN	99	146	150	228
GRIECHENLAND	41	57	50	84
TSCHECHOSLOW	68	122	138	227
ALGERIEN	7	22	15	37
TUNESIEN			4	10
SENEGAL	32	39	76	167
GHANA			11	49
NIGERIA	15	35	94	213
ETHIOPIEN	13	35	36	96
KENIA	11	31	13	62
MADAGASKAR			2	11
SUEDRHODES	6	12	21	46
REP SUEADFR	72	205	157	482
USA	78	145	105	204
KANADA	4	14	6	24
REP HONDURAS	18	52	28	76
EL SALVADOR	7	20	13	37
ND ANTILLEN	10	20	10	20
VENEZUELA		1	6	13
ECUADOR	11	27	19	53
PERU	1	2	16	16
CHILE	2	12	4	20
ZYPERN	10	17	14	27
LIBANON	65	116	143	235
IRAK	24	53	65	134
IRAN	1	4	32	74
ISRAEL	11	45	18	64
JORDANIEN	13	26	25	53
SAUD ARABIEN			36	74
MASKAT OMAN	2	7	8	21
ADEN	4	14	7	24
PAKISTAN	2	2	10	13
THAILAND	2	6	9	23
MALAYSIA USW	115	239	261	566
INDONESIEN	19	67	75	260
JAPAN	5	23	9	35
HONGKONG	295	611	585	1228
AUSTRAL BUND	58	178	98	324

* 6002 21,22

HANDSCHUHE AUS GEWIRKEN AUS SYNTHETISCHEN ODER KUENSTLICHEN SPINNSTOFFEN

	PAAR		PAAR	
EINFUHR IM GEW DZ	44656*	62*	113671*	147*
LV	1032	2	5442	9
PV	928	2	18060	20
AUS LAGER	2775	4	3199	5
ITALIEN	20820	24	50492	57
HONGKONG	10431	17	22641	29
AUSFUHR IM GEW DZ	622829*	1340*	1028639*	2281*
EV	72	1	1296	9
LV	3424	7	8599	18
BELG LUXEMB	15139	37	34040	72
NIEDERLANDE	83229	177	155256	346
GROSSBRITANN	64748	139	118025	237
NORWEGEN	29580	73	37298	91
SCHWEDEN	131913	296	224722	503
FINNLAND	14750	31	16970	36
DAENEMARK	6976	15	12015	22
SCHWEIZ	35044	92	61273	175
OESTERREICH	19264	40	35767	74
REP SUEADFR	7058	26	7298	27
USA	115717	210	179721	371
KANADA	84640	147	105196	180
AUSTRAL BUND	7212	33	19247	79
NEUSEELAND	2664	9	6550	22

Wichtigste Herstellungs- und Verbrauchsländer	Februar 1965		Januar/Februar 1965	
	ds = 100 kg	1000 DM	ds = 100 kg	1000 DM
* 6002 30				
HANDSCHUHE AUS GEWIRKEN AUS WOLLE ODER FEINEN TIERHAAREN				
EINFUHR IM GEW DZ	PAAR 18295*	29*	PAAR 68367*	94*
PV	9		29	
AUS LAGER	1860	3	16382	15
UNGARN			1860	3
HONGKONG	5170	8	13975	12
			28255	38
AUSFUHR IM GEW DZ	3828*	8*	20461*	24*
PV	2		15	
			9708	7
* 6002 50,90				
HANDSCHUHE AUS GEWIRKEN AUS BAUMWOLLE ODER ANDEREN SPINNSTOFFEN				
EINFUHR IM GEW DZ	PAAR 204903*	253*	PAAR 380567*	537*
PV	129		314	
AUS LAGER	4560	9	7239	14
GROSSBRITANN	3160	3	5106	14
DAENEMARK	2735	9	8085	30
USA	11074	19	17767	34
KANADA	17834	36	52505	106
VR CHINA	39876	38	57598	45
JAPAN	74040	71	144366	152
HONGKONG	40983	52	71245	103
AUSFUHR IM GEW DZ	106365*	366*	224482*	732*
EV	39		81	
LV	84465	308	176649	635
PV	750	2	750	2
GROSSBRITANN	4887	20	7767	29
USA	63184	233	146541	528
KANADA	9354	32	13744	44
AUSTRAL BUND	7023	19	10873	35

* 6003 21,23,24,25

STRUEMPFE, SOCKEN UND AENHLICHE WIRKWAREN AUS SYNTHETISCHEN SPINNSTOFFEN

	PAAR		PAAR	
EINFUHR IM GEW DZ	3451340*	3503*	6748908*	6405*
LV	640		1257	
PV	18000	79	43200	190
AUS LAGER	55547	62	70681	80
	1400	1	28800	12
FRANKREICH	612050	887	827496	1193
BELG LUXEMB	7014	14	26842	44
NIEDERLANDE	92632	266	138688	436
ITALIEN	2352496	1813	5042661	3815
GROSSBRITANN	18598	38	25319	52
SCHWEIZ	35872	84	58488	129
OESTERREICH	82168	109	123240	172
POLN	114000	67	210000	143
TSCHECHOSLOW	24000	12	102000	76
USA	43231	161	90651	268
JAPAN	52000	35	71832	48
AUSFUHR IM GEW DZ	3563153*	3778*	6645888*	7016*
EV	686		1250	
LV	17400	75	39000	170
PV	85032	74	138220	108
FRANKREICH	1158138	804	2301106	1639
BELG LUXEMB	441961	400	697699	713
NIEDERLANDE	967550	1093	1959756	2135
ITALIEN	37791	109	74695	167
GROSSBRITANN	20856	46	22416	52
ISLAND	27743	50	72981	119
NORWEGEN	140973	170	160860	201
SCHWEDEN	95224	186	187980	392
FINNLAND	27703	70	31399	82
DAENEMARK	182081	262	504434	689
SCHWEIZ	109112	161	173849	237
OESTERREICH	166105	179	199669	226
PORTUGAL	1602	4	8412	17
ALGERIEN	63470	78	63470	78
ARGENTINIEN	13543	15	17377	21

Spezialhandel nach Waren

Wichtigste Herstellungs- und Verbrauchsländer	Februar 1965		Januar/Februar 1965		Wichtigste Herstellungs- und Verbrauchsländer	Februar 1965		Januar/Februar 1965	
	dx = 100 kg	1000 DM	dx = 100 kg	1000 DM		dx = 100 kg	1000 DM	dx = 100 kg	1000 DM
FRANKREICH	803	5819	1240	8483	Kapitel 61 Bekleidung und Bekleidungszubehör, aus Spinnstoffen * 6101 30 OBERKLEIDUNG FUER MAENNER UND KNABEN, AUS WOLLE ODER FEINEN TIERHAAREN EINFUHR 1615* 6704* 3352* 12248* LV 2 10 5 26 PV 32 93 45 132 696 3011 1506 5952 AUS LAGER 1 FRANKREICH 41 191 91 405 BELG LUXEMB 21 96 22 106 NIEDERLANDE 160 619 474 1533 ITALIEN 66 409 121 607 GROSSBRITANN 11 113 18 164 NORWEGEN 12 153 14 172 SCHWEDEN 15 172 25 272 DAENEMARK 28 256 36 315 OESTERREICH 663 2929 1396 5664 JUGOSLAWIEN 594 1740 1147 2968 HONGKONG 4 19 8 32 AUSFUHR 1519* 9648* 2366* 14880* EV 250 1968 389 2925 LV 182 1216 305 1954 PV 540 2537 830 3963 FRANKREICH 145 1063 208 1542 BELG LUXEMB 111 805 191 1311 NIEDERLANDE 551 3732 904 5972 GROSSBRITANN 20 150 23 170 SCHWEDEN 5 47 7 68 DAENEMARK 8 50 14 92 SCHWEIZ 151 1194 221 1737 OESTERREICH 485 2470 731 3757 JUGOSLAWIEN 29 50 29 52 USA 4 25 23 74				
BELG LUXEMB	121	684	239	1272					
NIEDERLANDE	125	642	243	1140					
ITALIEN	1291	6541	2045	10220					
GROSSBRITANN	54	275	77	381					
SCHWEDEN	8	52	10	55					
DAENEMARK	18	90	25	126					
SCHWEIZ	3	54	9	104					
OESTERREICH	15	139	19	179					
JUGOSLAWIEN			17	29					
USA	12	92	15	115					
JAPAN	115	240	216	441					
HONGKONG	38	111	64	200					
AUSFUHR	405*	2547*	610*	3782*					
EV	23	155	27	177					
PV	32	93	45	132					
FRANKREICH	32	213	53	328					
BELG LUXEMB	28	144	45	254					
NIEDERLANDE	72	729	97	998					
ITALIEN	13	49	13	54					
GROSSBRITANN	15	33	20	42					
NORWEGEN	15	93	21	109					
SCHWEDEN	15	78	21	112					
DAENEMARK	46	12	3	29					
SCHWEIZ	46	349	63	500					
OESTERREICH	14	115	28	211					
POLEN		3	14	79					
TSCHECHOSLOW	6	35	4	50					
KANAR INSELN	1	10	8	29					
ALGERIEN	19	147	19	147					
NIGERIA	18	78	29	122					
AETHIOPIEN	97	271	149	445					
KENIA	1	6	3	17					
REP SUEDAFR	1	8	2	22					
USA	2	21	2	25					
LIBANON			1	10					
IRAK			3	18					
AFGHANISTAN	5	31	7	36					
KUWAIT	12	70	13	73					
* 6005 90									
ANDERE WIRKWAREN									
EINFUHR	56*	108*	146*	303*					
PV			4	31					
FRANKREICH	1	11	7	56					
NIEDERLANDE	5	15	10	35					
ITALIEN	18	38	56	102					
OESTERREICH	11	21	31	47					
USA		1	5	13					
HONGKONG		1	5	11					
AUSFUHR	387*	665*	529*	955*					
EV			1	4					
PV			1	2					
FRANKREICH	23	24	23	27					
NIEDERLANDE	4	16	12	44					
ITALIEN	4	15	12	39					
SCHWEDEN	9	47	13	60					
DAENEMARK	7	18	17	49					
SCHWEIZ	330	515	416	648					
ZYPERN			3	11					
* 6006 21,25,50,70,80,91,95,99									
GUMMIELASTISCHE GEWIRKE UND KAUSCHUTIERTE									
GEWIRKE SOWIE WAREN DARAUS									
EINFUHR	181*	577*	337*	999*					
LV	3	14	4	21					
PV			3	33					
FRANKREICH	83	171	138	250					
BELG LUXEMB	1	10	4	20					
ITALIEN	40	84	81	180					
GROSSBRITANN	27	109	40	166					
NORWEGEN	3	16	4	24					
SCHWEIZ	16	154	25	275					
USA	6	13	7	29					
JAPAN			28	19					
AUSFUHR	509*	1172*	1148*	2698*					
EV	4	19	4	19					
PV				1					
FRANKREICH	69	163	117	272					
BELG LUXEMB	45	124	117	269					
NIEDERLANDE	137	274	318	621					
ITALIEN	84	176	176	374					
REP IRLAND	17	27	23	38					
NORWEGEN	3	14	5	28					
SCHWEDEN	13	24	28	55					
DAENEMARK	14	47	24	72					
SCHWEIZ	41	116	68	201					
OESTERREICH	24	56	105	341					
PORTUGAL	24	51	25	57					
SPANIEN	19	34	39	81					
GRIECHENLAND			19	34					
LIBANON		3	1	15					
JAPAN	13	33	65	172					
* 6101 01,05,10,21,25,50,60,90									
OBERKLEIDUNG FUER MAENNER UND KNABEN, AUS ANDEREN									
SPINNSTOFFEN, AUCH AUS UN DURCHL. GEMACHTEN STOFFEN									
EINFUHR	6094*	13028*	10991*	22160*					
LV	1	8	3	12					
PV	390	993	687	1461					
AUS LAGER	336	492	622	895					
FRANKREICH	436	1571	707	2392					
BELG LUXEMB	723	1685	1192	2744					
NIEDERLANDE	511	1242	1148	2601					
ITALIEN	672	2305	1104	3769					
GROSSBRITANN	23	131	33	212					
NORWEGEN	11	26	26	56					
SCHWEDEN	25	104	54	143					
DAENEMARK	37	176	49	203					
SCHWEIZ	9	95	10	106					
OESTERREICH	171	421	465	985					
PORTUGAL			32	57					
JUGOSLAWIEN	380	1065	707	1656					
TSCHECHOSLOW	4	12	37	98					
USA	413	632	774	1212					
KANADA		1	26	34					
INDIEN			10	13					
MACAU	63	42	102	80					
JAPAN	299	385	756	1051					
TAIWAN	30	60	68	100					
HONGKONG	2284	3073	3688	4644					
AUSFUHR	1220*	5797*	1806*	8392*					
EV	13	111	19	172					
LV	12	21	23	64					
PV	303	351	541	694					
FRANKREICH	95	632	153	979					
BELG LUXEMB	59	374	78	485					
NIEDERLANDE	452	2083	686	3003					
ITALIEN	311	311	297	589					
GROSSBRITANN	13	100	21	157					
SCHWEDEN	22	144	34	237					
DAENEMARK	4	39	6	51					
SCHWEIZ	258	1411	329	1882					
OESTERREICH	21	96	33	135					
SOWJETUNION	17	20	18	26					
POLEN	1	6	7	16					
TSCHECHOSLOW	7	39	7	39					
ALGERIEN	13	30	13	33					
KONGO LEO			1	10					
USA	52	279	57	310					
KANADA	13	83	24	159					
ARGENTINIEN			3	12					
LIBANON	2	14	3	24					
AFGHANISTAN	12	60	13	64					
AUSTRAL BUND	1	4	2	14					

Spezialhandel nach Waren

Wichtigste Herstellungs- und Verbrauchsländer	Februar 1965		Januar/Februar 1965		Wichtigste Herstellungs- und Verbrauchsländer	Februar 1965		Januar/Februar 1965	
	ds = 100 kg	1000 DM	ds = 100 kg	1000 DM		ds = 100 kg	1000 DM	ds = 100 kg	1000 DM
* 6104 01,10,21,25,60,90					* 6106 21,25,30,50,60,90				
ANDERE UNTERKLEIDUNG FUER FRAUEN, MAEDCHEN UND KLEINKINDER					SCHALS, HALSTUECHER, SCHLEIER UND AEHNLICHE WAREN AUS ANDEREN SPINNSTOFFEN				
STUECK					KG				
SUED KOREA			5880	16	EINFUHR	39519*	1764*	82438*	3361*
TAIWAN	15895	62	15895	62	EV			21	2
HONGKONG	177482	626	409920	1455	AUS LAGER	219	14	2961	106
AUSFUHR	33670*	168*	43253*	228*	FRANKREICH	1613	132	2223	173
IM GEW DZ	40		50		BELG LUXEMB	422	20	795	39
NIEDERLANDE	6610	52	7893	73	ITALIEN	11952	705	21124	1288
SCHWEIZ	6727	38	7301	46	SCHWEIZ	445	53	1061	104
OESTERREICH	3539	17	5826	32	JAPAN	24876	836	56442	1715
ALGERIEN	8090	32	8090	32	HONGKONG			269	14
EINFUHR					AUSFUHR				
LV					EV	197	15	214	17
AUS LAGER	9	42	20	87	FRANKREICH	1310	65	1734	94
FRANKREICH	17	107	27	154	NIEDERLANDE	3254	197	5879	317
BELG LUXEMB	12	57	5	35	NORWEGEN	627	39	1498	70
NIEDERLANDE	13	61	37	153	SCHWEDEN	303	16	1307	68
ITALIEN	5	63	20	88	FINNLAND	190	11	470	24
SCHWEIZ			7	80	DAENEMARK	2005	81	2371	167
OESTERREICH			68	91	SCHWEIZ	704	47	1170	74
USA	9	85	16	137	OESTERREICH	1505	77	2941	126
JAPAN	25	115	49	179	SOWJETUNION			171	18
HONGKONG	115	215	167	309	KANADA	341	21	1370	48
AUSFUHR	20*	168*	32*	265*	LIBANON			432	16
LV		1		1	KUWAIT	87	6	584	28
NIEDERLANDE	8	64	10	84	* 6107 10,21,25,30,60,90				
ITALIEN	1	5	5	22	KRAWATTEN				
SCHWEIZ	6	43	8	66	EINFUHR	2120*	344*	3002*	435*
OESTERREICH	3	23	4	33	FRANKREICH	173	59	206	71
* 6105 01,02,03,04,05,06,07,09,10,20,41,45,51,55,90					NIEDERLANDE	495	35	707	49
TASCHENTUECHER UND ZIERTASCHENTUECHER					ITALIEN	478	100	555	115
EINFUHR	423*	1692*	814*	3004*	GROSSBRITANN	216	41	273	47
PV	3	23	6	34	SCHWEIZ	404	73	582	100
AUS LAGER	6	30	19	74	OESTERREICH	277	28	320	32
FRANKREICH	2	20	2	23	USA	28	2	296	13
BELG LUXEMB		15	37	63	AUSFUHR	4709*	491*	7297*	736*
NIEDERLANDE	129	126	18	38	EV			137	35
ITALIEN	13	58	61	213	LV	112	29	83	4
GROSSBRITANN	13	40	14	48	BELG LUXEMB	394	34	426	37
REP IRLAND	124	900	191	1479	NIEDERLANDE	1851	216	2288	276
SCHWEIZ	9	40	8	71	SCHWEDEN	1487	121	2514	202
OESTERREICH	3	10	5	33	DAENEMARK	128	11	247	23
PORTUGAL	3	16	2	70	SCHWEIZ	215	38	345	62
SPANIEN	4	21	2	46	IRAN	154	16	289	31
MACAU		4	2	20	KUWAIT	60	7	258	17
VR CHINA	93	219	180	445	* 6108 01,20,50,90				
JAPAN	111	198	219	370	KRAGEN, HEMDEINSAETZE, BLUSEEINSAETZE UND AEHNLICHE PUTZWAREN FUER OBER- UND UNTERKLEIDUNG FUER FRAUEN UND MAEDCHEN				
HONGKONG					EINFUHR	225*	49*	492*	109*
AUSFUHR	60*	312*	126*	628*	LV	10	2	10	2
EV	2	4	7	19	ITALIEN	143	29	361	84
PV		1	1	3	AUSFUHR	1170*	78*	1616*	132*
FRANKREICH	6	28	11	49	PV	549	10	553	12
BELG LUXEMB	4	21	7	37	NIEDERLANDE	424	26	534	35
NIEDERLANDE	5	42	22	136	SCHWEIZ	77	14	188	27
SCHWEIZ	28	119	52	205	* 6109 11,21,25,50,90				
OESTERREICH	6	21	2	33	KORSETTE, BUESTENHALTER, HOSENTRAEGER U. AEHNLICHE WAREN AUS SPINNSTOFFEN				
SAMBIA		1	9	11	EINFUHR	53142*	3214*	106348*	6462*
CHILE	3	19	4	23	PV	17874	1001	34963	2081
AUSTRAL BUND			3	17	FRANKREICH	3107	294	5037	471
* 6106 01,10					BELG LUXEMB	1221	91	1625	120
SCHALS, HALSTUECHER, SCHLEIER UND DGL. AUS TUPELL, SPITZEN, STICKEREIEN USM. SOWIE AUS SEIDE, SCHAPPE-ODER BOURRETTESEIDE					NIEDERLANDE	16257	663	34040	1360
EINFUHR	7479*	1113*	12873*	1809*	ITALIEN	3196	75	7235	220
EV	4	1	71	10	GROSSBRITANN	1186	88	1742	129
FRANKREICH	486	127	1567	251	SCHWEDEN	848	50	2459	159
ITALIEN	6588	931	10126	1433	DAENEMARK	26	15	141	25
SCHWEIZ	52	24	269	40	SCHWEIZ	251	39	305	49
JAPAN	252	11	697	45	OESTERREICH	8920	619	17196	1287
AUSFUHR	333*	66*	468*	100*	JUGOSLAWIEN	9494	706	14713	1174
EV	15	3	34	8	GRIECHENLAND	550	25	5542	439
NIEDERLANDE	57	15	86	26					
SCHWEDEN	27	5	85	15					

Spezialhandel nach Waren

Wichtigste Herstellungs- und Verbrauchsländer	Februar 1965		Januar/Februar 1965		Wichtigste Herstellungs- und Verbrauchsländer	Februar 1965		Januar/Februar 1965	
	dz = 100 kg	1000 DM	dz = 100 kg	1000 DM		dz = 100 kg	1000 DM	dz = 100 kg	1000 DM
	KG		KG						
USA	2948	279	5942	514	* 6201 21,25				
KANADA	1153	127	2292	213	DECKEN AUS SYNTH. OD. KUENSTL. SPINNSTOFFEN				
LIBANON	63	1	1062	39	EINFUHR	1580*	1273*	3719*	2933*
ISRAEL	981	57	1588	92	BELG LUXEMB	63	59	179	157
HONGKONG	2845	84	5403	174	NIEDERLANDE	1133	982	2587	2166
AUSFUHR	71017*	4122*	140643*	7401*	ITALIEN	359	198	742	420
EV	160	10	160	10	SCHWEIZ	20	27	20	29
PV	7340	332	24616	1084	TUNESIEN			5	10
FRANKREICH	16256	1143	27090	1835	USA			174	137
BELG LUXEMB	2079	165	4977	321	AUSFUHR	166*	179*	310*	320*
NIEDERLANDE	8060	444	13710	813	LV	67	64	102	93
ITALIEN	7499	345	12921	569	FRANKREICH	14	12	36	33
GROSSBRITANN	2468	157	6315	328	BELG LUXEMB	7	9	22	26
ISLAND	379	34	499	43	NIEDERLANDE	70	69	107	100
NORWEGEN	2247	154	3350	237	REP. IRLAND	19	16	58	45
SCHWEDEN	4274	365	6422	529	SCHWEDEN	11	20	17	31
DAENEMARK	1291	100	3688	272	DAENEMARK	14	14	24	23
SCHWEIZ	5340	418	8849	684	OESTERREICH	5	9	12	20
OESTERREICH	3631	244	6824	355					
SPANIEN	9394	78	22761	184					
JUGOSLAVIEN	3941	208	16762	858					
TSCHECHOSLOW	2407	149	3314	162					
KANAR. INSELN	45	3	314	18					
FR. ANTILLEN	255	19	280	21					
ZYPERN	203	17	373	28					
					* 6201 30				
* 6110 10,50					DECKEN AUS WOLLE ODER TIERHAAREN				
HANDSCHUHE, STRUEMPFE, SOCKEN UND SOECKCHEN, NICHT GEWIRKT					EINFUHR	622*	798*	1317*	1665*
EINFUHR	PAAR		PAAR		AUS LAGER	34	44	37	47
IM GEW. DZ	127852*	141*	231586*	263*	FRANKREICH	7	12	17	26
	80		160		BELG LUXEMB	211	249	417	545
AUS LAGER	13116	7	13116	7	NIEDERLANDE	117	183	235	364
BELG LUXEMB	13104	23	18250	32	ITALIEN	262	293	568	587
USA	11193	33	38486	94	GROSSBRITANN	5	15	14	35
VR. CHINA	34396	24	43337	31	OESTERREICH	10	29	15	39
HONGKONG	57600	39	117204	78	GRIECHENLAND			8	12
AUSFUHR	24682*	96*	45698*	185*	AUSFUHR	11*	32*	21*	64*
IM GEW. DZ	19		35		EV		1	1	5
EV	9223	58	18660	127					
USA	6941	36	12542	82	* 6201 50				
AUSTRAL. BUND	2547	19	5983	39	DECKEN AUS BAUMWOLLE ODER ANDEREN SPINNSTOFFEN				
					EINFUHR	221*	67*	424*	139*
* 6111 10,90					BELG LUXEMB	22	15	82	45
ANDERES FERTIGGESTELLTES BEKLEIDUNGSZUBEHOER					SPANIEN	74	14	185	35
EINFUHR	DZ		DZ		ALGERIEN			11	12
	134*	281*	251*	535*	INDIEN	118	33	118	33
PV	22	38	37	57	AUSFUHR	345*	321*	629*	581*
FRANKREICH	31	97	47	157	FRANKREICH	145	123	250	213
BELG LUXEMB	50	93	89	159	BELG LUXEMB	10	10	39	37
NIEDERLANDE	17	26	35	60	NIEDERLANDE	14	20	29	39
SCHWEIZ	29	37	41	57	GROSSBRITANN	26	23	33	29
USA	2	10	5	23	NORWEGEN	6	9	14	19
HONGKONG			26	45	DAENEMARK	16	19	26	30
AUSFUHR	115*	342*	218*	612*	SCHWEIZ	36	38	54	54
PV	22	33	48	86	USA	31	15	56	30
FRANKREICH	15	29	26	50	AUSTRAL. BUND	37	35	52	52
BELG LUXEMB	8	17	11	23					
NIEDERLANDE	21	97	39	155	* 6202 05				
ITALIEN	16	38	28	86	BETTWAESCHE, TISCHWAESCHE UND ANDERE HAUSHALTS- WAESCHE AUS FROTTIERGEWEBE				
SCHWEIZ	15	25	28	95	EINFUHR	STUECK		STUECK	
OESTERREICH	25	61	44	106	IM GEW. DZ	787800*	1088*	1369301*	1678*
GRIECHENLAND	2	5	17	37		1052		1655	
AETHIOPIEN		1		13	AUS LAGER	15992	16	35132	37
					FRANKREICH	19193	81	31980	110
					BELG LUXEMB	143981	190	271891	320
					NIEDERLANDE	77718	170	104834	241
					GROSSBRITANN	3053	3	2939	18
					INDIEN	63712	73	105352	122
					JAPAN	221663	339	303059	403
					HONGKONG	248416	207	529938	425
					AUSFUHR	559475*	895*	1022364*	1524*
					IM GEW. DZ	537		937	
					EV	17432	30	30410	56
					FRANKREICH	82989	111	99669	148
					BELG LUXEMB	8049	20	9470	25
					NIEDERLANDE	51121	119	115900	220
					ITALIEN	24138	84	29400	97
					GROSSBRITANN	43902	84	73370	110
					NORWEGEN	50210	44	88271	84
					SCHWEDEN	60567	56	141952	128
					DAENEMARK	79696	89	148401	152
					SCHWEIZ	70251	143	200947	349
					OESTERREICH	10764	18	17130	34
					ALGERIEN	7560	21	7560	21
					REP. SUEDAFR.	13410	22	15786	27
					MALAYSIA USW	552	2	2211	12

Kapitel 62

Andere fertiggestellte Waren aus Spinnstoffen

* 6201 01

ELEKTRISCHE HEIZDECKEN

	STUECK		STUECK	
EINFUHR	237*	7*	905*	36*
IM GEW. DZ	2		16	
LV	157	5	182	6
NIEDERLANDE			454	24
AUSFUHR	8659*	291*	15192*	519*
IM GEW. DZ	112		192	
LV	262	10	513	21
BELG LUXEMB	1627	73	3742	177
NIEDERLANDE	1008	35	1973	54
DAENEMARK	1285	43	2349	80
SCHWEIZ	4269	126	6347	183

Spezialhandel nach Waren

Wichtigste Herstellungs- und Verbrauchsländer	Februar 1965		Januar/Februar 1965		Wichtigste Herstellungs- und Verbrauchsländer	Februar 1965		Januar/Februar 1965	
	ds = 100 kg	1000 DM	ds = 100 kg	1000 DM		ds = 100 kg	1000 DM	ds = 100 kg	1000 DM
* 6202 01,20,41,45,51,55,60,80,91,99 ANDERE BETTWAESCHE, TISCHWAESCHE UND HAUSHALTS- WAESCHE, VORHAENGE, GARDINEN UND ANDERE GEGENSTÄNDE ZUR INNENAUSSTATTUNG					* 6204 51,55,59 ZELTE UND ZELTLAGERAUSRUESTUNGEN				
EINFUHR	1480*	2293*	3357*	4659*	EINFUHR	3893*	2634*	5587*	3910*
EV			1	6	LV	50	20	55	25
PV	18	11	34	21	AUS LAGER	97	43	97	43
AUS LAGER	1	2	3	4	FRANKREICH	1198	1079	1724	1560
FRANKREICH	85	265	159	556	BELG LUXEMB	195	154	556	459
BELG LUXEMB	154	252	670	733	ITALIEN	53	22	53	22
NIEDERLANDE	176	218	313	392	DAENEMARK	32	21	70	33
ITALIEN	401	386	987	819	SCHWEIZ	580	305	753	395
GROSSBRITANN	41	66	92	173	OESTERREICH	621	339	846	466
SCHWEDEN	11	24	15	36	UNGARN	78	48	113	71
DAENEMARK	21	51	28	69	JAPAN	974	580	1243	788
SCHWEIZ	53	221	74	373	TAIWAN	179	79	220	97
OESTERREICH	47	56	186	196	AUSFUHR	2938*	1724*	4166*	2751*
PORTUGAL	1	23	3	49	EV	428	308	711	514
SPANIEN	120	88	126	96	LV	151	116	230	177
JUGOSLAWIEN	66	45	121	83	FRANKREICH	53	31	53	32
POLEN	29	31	29	31	BELG LUXEMB	288	234	628	510
TSCHECHOSLOW	25	17	114	79	NIEDERLANDE	1476	780	1915	1097
UNGARN	4	30	16	55	ITALIEN	251	63	327	133
USA	6	18	8	25	GROSSBRITANN	195	23	196	24
INDIEN	31	28	66	55	SCHWEDEN			36	36
MACAU	83	311	158	563	FINNLAND	22	28	23	29
JAPAN	69	86	119	160	DAENEMARK	29	29	32	32
HONGKONG	48	64	57	87	SCHWEIZ	211	172	414	341
					OESTERREICH	240	187	336	287
AUSFUHR	1099*	1997*	2117*	3701*	CHILE	15	23	21	32
EV	137	229	293	445	KUWAIT	93	78	102	96
LV	288	353	560	653	HONGKONG	23	29	23	29
PV	31	25	86	61					
FRANKREICH	100	162	203	330	* 6205 10 HEIZKISSEN				
BELG LUXEMB	64	129	116	221	EINFUHR	STUECK 30*	1*	STUECK 122*	3*
NIEDERLANDE	398	541	758	981	IM GEW DZ			1	
ITALIEN	72	166	125	256	AUSFUHR	10540*	98*	17185*	163*
GROSSBRITANN	4	13	14	42	IM GEW DZ	66		133	
NORWEGEN	24	58	51	142	BELG LUXEMB	1606	13	2528	22
SCHWEDEN	92	199	150	303	ITALIEN	2672	23	3849	36
FINNLAND	13	41	13	43	SCHWEDEN	870	12	2306	29
DAENEMARK	64	120	105	202	DAENEMARK	2270	19	3870	33
SCHWEIZ	83	207	142	349					
OESTERREICH	66	129	126	260					
GHANA	1	2	11	20					
REP SUEDAFR	28	42	145	203					
USA	7	20	25	84					
IRAN	2	16	6	20					
AUSTRAL BUND	18	33	30	59					
NEUSEELAND	18	24	18	24					
* 6203 10,51,55,90 SAECKE UND BEUTEL ZU VERPACKUNGSZWECKEN					* 6205 01,50,70,80,90 ANDERE FERTIGGESTELLTE WAREN AUS SPINNSTOFFEN EINSCHLIESSLICH SCHNITTMUSTER				
EINFUHR	18463*	3234*	33211*	5658*	EINFUHR	DZ 807*	812*	DZ 1592*	1491*
EV	830	126	2375	368	EV	80	44	225	128
LV	1	3	29	10	LV	160	88	160	90
AUS LAGER	2829	498	3733	640	PV	67	118	126	213
FRANKREICH	422	13	542	25	AUS LAGER	4	8	4	10
BELG LUXEMB	3401	665	5652	1106	FRANKREICH	76	132	144	239
NIEDERLANDE	1389	147	3382	423	BELG LUXEMB	9	9	156	68
DAENEMARK	230	18	390	38	NIEDERLANDE	223	243	433	429
OESTERREICH	252	20	252	20	ITALIEN	5	10	82	79
JUGOSLAWIEN	1269	232	1765	319	GROSSBRITANN	13	29	40	74
UNGARN	2469	420	2890	494	SCHWEDEN	26	39	33	50
INDIEN	8722	1512	17786	2796	DAENEMARK	7	21	10	27
JAPAN	94	120	138	173	SCHWEIZ	255	183	406	278
HONGKONG	54	58	249	234	OESTERREICH	6	14	18	35
AUSFUHR	7941*	640*	17596*	1698*	USA	26	25	33	42
EV	228	47	1382	320	JAPAN	113	62	115	70
LV	29	9	29	9	HONGKONG	54	43	110	93
FRANKREICH	110	16	200	30	AUSFUHR	729*	1131*	1404*	2181*
BELG LUXEMB	38	9	350	49	EV	170	187	334	345
NIEDERLANDE	5345	340	12315	966	LV	1	1	1	5
NORWEGEN	414	87	875	179	PV	1	1	1	1
SCHWEDEN	43	13	647	156	FRANKREICH	56	84	85	145
DAENEMARK	147	24	147	26	BELG LUXEMB	130	107	143	151
OESTERREICH	130	16	158	21	NIEDERLANDE	77	150	175	346
MADAGASKAR			350	38	ITALIEN	116	119	223	237
USA	741	33	1351	60	GROSSBRITANN	17	41	38	87
LIBANON	344	22	344	22	REP IRLAND	3	33	6	45
SAUD ARABIEN	14	11	26	20	NORWEGEN	13	46	39	108
ADEN	14	11	40	33	SCHWEDEN	130	140	315	275
					FINNLAND	4	7	6	18
					DAENEMARK	51	69	116	139
					SCHWEIZ	47	84	84	166
					OESTERREICH	24	56	63	110
					SPANIEN	1	1	1	12
					REP SUEDAFR	9	33	23	81
					USA	21	25	31	67
					KANADA	3	24	6	47
					VENEZUELA		20	8	33
					AUSTRAL BUND		3	2	13
* 6204 10 PLANEN, SEGEL, MARKISEN									
EINFUHR	182*	128*	312*	207*					
PV				1					
NIEDERLANDE	34	35	55	54					
SCHWEDEN	130	57	232	101					
AUSFUHR	158*	44*	190*	81*					
EV	4	10	13	21					
PV	1	2	1	5					

Spezialhandel nach Waren

Wichtigste Herstellungs- und Verbrauchsländer	Februar 1965		Januar/Februar 1965		Wichtigste Herstellungs- und Verbrauchsländer	Februar 1965		Januar/Februar 1965	
	ds = 100 kg	1000 DM	ds = 100 kg	1000 DM		ds = 100 kg	1000 DM	ds = 100 kg	1000 DM
<p align="center">Kapitel 63 Altwaren; Lumpen</p>					<p align="center">BULGARIEN</p>				
<p>* 6301 00</p>					<p>VAR 2971 44 4571 69</p>				
<p>BEKLEIDUNG, DECKEN, HAUSHALTSWAESCHE, GEBRAUCHT</p>					<p>USA 2570 229 8789 678</p>				
<p>EINFUHR 315* 35* 327* 42*</p>					<p>JAPAN 764 110 1331 188</p>				
<p>NIEDERLANDE 309 33 311 34</p>					<p>AUSFUHR 42733* 3222* 84420* 6466*</p>				
<p>AUSFUHR 4814* 199* 5350* 278*</p>					<p>FRANKREICH 2885 314 5475 528</p>				
<p>BELG LUXEMB 4056 115 4186 132</p>					<p>BELG LUXEMB 2601 215 10773 466</p>				
<p>NIEDERLANDE 263 22 421 47</p>					<p>NIEDERLANDE 2898 332 12226 742</p>				
<p>JORDANIEN 67 12 285 39</p>					<p>ITALIEN 17585 1220 33399 2440</p>				
					<p>GROSSBRITANN 1490 111 3211 194</p>				
					<p>SCHWEDEN 577 41 1807 123</p>				
					<p>FINNLAND 498 40 498 40</p>				
					<p>DAENEMARK 1013 51 2367 110</p>				
					<p>SCHWEIZ 2132 168 4493 350</p>				
					<p>OESTERREICH 1189 102 2939 283</p>				
					<p>PORTUGAL 141 13</p>				
					<p>SPANIEN 780 90 1769 203</p>				
					<p>UNGARN 542 64 752 105</p>				
					<p>USA 2188 436 4071 818</p>				
					<p>JAPAN 199 21 312 30</p>				
<p>* 6302 11,15,19</p>					<p>* 6303 00</p>				
<p>LUMPEN</p>					<p>MUSTER VON TEXTILIEN</p>				
<p>EINFUHR 54533* 2553* 107437* 5114*</p>					<p>EINFUHR NACH BESCHAFFENHEIT</p>				
<p>FRANKREICH 5556 277 9749 466</p>					<p>AUSFUHR 382* 409* 810* 799*</p>				
<p>BELG LUXEMB 2893 142 6033 295</p>					<p>LV 1 1 3 2</p>				
<p>NIEDERLANDE 21257 866 41723 1746</p>					<p>FRANKREICH 67 46 73 53</p>				
<p>ITALIEN 925 52 1311 71</p>					<p>BELG LUXEMB 33 2 18 46</p>				
<p>GROSSBRITANN 2174 288 4959 563</p>					<p>ITALIEN 224 4 19 23</p>				
<p>NORWEGEN 25 5 303 70</p>					<p>GROSSBRITANN 133 46 29 98</p>				
<p>SCHWEDEN 681 38 734 40</p>					<p>SCHWEDEN 15 1 29 34</p>				
<p>DAENEMARK 990 28 3111 73</p>					<p>DAENEMARK 1 1 19 37</p>				
<p>SCHWEIZ 2054 61 4400 133</p>					<p>SCHWEIZ 1 1 132 51</p>				
<p>OESTERREICH 2749 153 5615 294</p>					<p>OESTERREICH 234 210 371 255</p>				
<p>TSCHECHOSLOW 4255 77 6878 132</p>					<p>USA 14 19 91 116</p>				
<p>UNGARN 1853 74 2948 108</p>									
<p>RUMAENIEN 101 8 1030 31</p>									

Spezialhandel nach Waren

Wichtigste Herstellungs- und Verbrauchsländer	Februar 1965		Januar/Februar 1965		Wichtigste Herstellungs- und Verbrauchsländer	Februar 1965		Januar/Februar 1965	
	ds = 100 kg	1000 DM	ds = 100 kg	1000 DM		ds = 100 kg	1000 DM	ds = 100 kg	1000 DM

ABSCHNITT XII

Schuhe; Kopfbedeckungen; Regen- und Sonnenschirme; zugerichtete Federn und Waren aus Federn; künstliche Blumen und Waren aus Menschenhaaren; Fächer

Kapitel 64

Schuhe, Gamaschen und ähnliche Waren; Teile davon

* 6401 11,15,19,91,95,99

SCHUHE MIT LAUFSOHLEN UND OBERTEIL AUS KAUTSCHUK ODER KUNSTSTOFF

EINFUHR IM GEW DZ	PAAR 1280526*	3008*	PAAR 1679714*	4278*
AUS LAGER	120	1	120	1
FRANKREICH	154190	694	240777	1011
BELG LUXEMB	63587	178	75636	228
NIEDERLANDE	15034	81	27347	158
ITALIEN	19083	121	26160	171
GROSSBRITANN	9482	68	11442	71
REP IRLAND	4040	22	6540	37
FINNLAND	28933	102	71719	251
OESTERREICH	13663	97	16840	127
JUGOSLAWIEN	10720	58	17780	101
POLEN	200	7	3108	21
UNGARN	200	1	5946	59
JAPAN	850767	1432	1006954	1746
HONGKONG	109697	144	166480	302
AUSFUHR IM GEW DZ	36381*	328*	85988*	718*
EV	260	1	260	1
FRANKREICH	4045	52	5691	77
BELG LUXEMB	3410	26	8059	58
NIEDERLANDE	5826	42	20458	122
GROSSBRITANN	1411	13	6427	68
SCHWEDEN	195	2	5839	58
DAENEMARK	4444	45	9068	92
SCHWEIZ	8956	70	17849	127
OESTERREICH	3143	14	6027	31
BOLIVIEN	2720	41	2720	41

* 6402 10,20,21,25,28,38,41,45,48

SCHUHE MIT LAUFSOHLEN AUS LEDER, KUNSTLEDER, KAUTSCHUK ODER KUNSTSTOFF (AUSGEN. TARIFNR. 6401) MIT OBERTEIL AUS LEDER

EINFUHR IM GEW DZ	PAAR 3770866*	42797*	PAAR 6500869*	73417*
PV AUS LAGER	10239	114	17405	210
FRANKREICH	364712	4558	670932	8426
BELG LUXEMB	38404	634	98056	1550
NIEDERLANDE	146263	1745	293353	3449
ITALIEN	2898796	30926	4818137	51043
GROSSBRITANN	10784	321	30083	665
SCHWEDEN	14314	142	33278	332
SCHWEIZ	23692	1113	66522	2774
OESTERREICH	49017	648	64019	862
SPANIEN	14970	265	43000	503
JUGOSLAWIEN	116209	1428	180110	2241
GRIECHENLAND	302	4	962	18
TSCHECHOSLOW	61911	530	80641	703
UNGARN	49584	404	80249	670
USA	200	5	2893	72
JAPAN	10110	23	12750	29
HONGKONG	3840	12	17800	33
AUSFUHR IM GEW DZ	748427*	13241*	1052275*	19317*
EV	521	26	521	26
FRANKREICH	29978	587	46201	998
BELG LUXEMB	75944	1580	112064	2273
NIEDERLANDE	99070	1567	136899	2271
ITALIEN	3584	38	3892	46
GROSSBRITANN	86185	1033	96416	1156
ISLAND	1895	35	4331	79
REP IRLAND	1215	35	2457	69
NORWEGEN	54389	1027	76471	1449
SCHWEDEN	105036	1785	142640	2536
FINNLAND	8125	161	11557	228
DAENEMARK	40634	804	51797	1086
SCHWEIZ	129107	2312	198977	3579
OESTERREICH	43087	798	54961	1042
GRIECHENLAND			1429	59
ALGERIEN	1819	12	1851	29
LIBERIA	244	5	990	15

PAAR	11	635	24
AETHIOPIEN	515	14	25
SUEDRHOES	738	101	202
REP SUEDAFR	5239	820	1238
USA	35846	139	161
KANADA	8769	51	72
AFGHANISTAN	2714	58	67
SAUD ARABIEN	2435	3	33
KUNAIT	120	14	25
BAHRAIN	341	14	22
ADEN	494	49	120
MALAYSIA USH	1964	28	60
HONGKONG	972	4	66
AUSTRAL BUND	113	74	138
NEUSEELAND	2807		

* 6402 50,61,65,68,70,95

SCHUHE MIT LAUFSOHLEN AUS LEDER, KUNSTLEDER, KAUTSCHUK ODER KUNSTSTOFF (AUSGEN. TARIFNR. 6401) MIT ANDEREM OBERTEIL

EINFUHR IM GEW DZ	PAAR 1932300*	6218*	PAAR 3832638*	11321*
AUS LAGER	20555	32	33740	52
FRANKREICH	91451	545	115868	699
BELG LUXEMB	34743	100	98838	272
NIEDERLANDE	89971	466	205967	1094
ITALIEN	280505	1879	491673	3073
GROSSBRITANN	13040	107	18814	145
SCHWEIZ	36632	198	62259	386
OESTERREICH	3866	25	5067	32
JUGOSLAWIEN	10525	45	25482	117
TSCHECHOSLOW	6859	16	14482	78
PAKISTAN	36836	60	48056	77
VR CHINA	44658	65	52458	80
JAPAN	538627	1234	1067605	2118
TAIWAN	69578	173	69578	173
HONGKONG	671666	1284	1551490	2993
AUSFUHR IM GEW DZ	353170*	1763*	527740*	2732*
PV	1045	2	1691	2
FRANKREICH	103519	408	109143	437
BELG LUXEMB	62429	328	115603	619
NIEDERLANDE	56975	301	89573	490
ITALIEN	9626	50	12406	41
GROSSBRITANN	7655	33	15327	64
NORWEGEN	4842	36	6682	42
SCHWEDEN	13737	79	25600	154
DAENEMARK	1378	8	3616	18
SCHWEIZ	7281	415	120775	698
OESTERREICH	13259	78	15386	86

* 6403 10,50

SCHUHE AUS HOLZ, SCHUHE MIT LAUFSOHLEN AUS HOLZ ODER KORK

EINFUHR IM GEW DZ	PAAR 6069*	24*	PAAR 9627*	38*
NIEDERLANDE	2555	8	5759	18
AUSFUHR IM GEW DZ	1113*	7*	1565*	10*
PV	286	1	286	1

* 6404 00

SCHUHE MIT LAUFSOHLEN AUS ANDEREN STOFFEN

EINFUHR IM GEW DZ	PAAR 151541*	190*	PAAR 261271*	273*
ITALIEN	20403	93	22068	99
VR CHINA	124700	86	226603	152
AUSFUHR IM GEW DZ	197*	3*	854*	6*
EV	149	2	149	2

Spezialhandel nach Waren

Wichtigste Herstellungs- und Verbrauchsländer	Februar 1965		Januar/Februar 1965		Wichtigste Herstellungs- und Verbrauchsländer	Februar 1965		Januar/Februar 1965	
	ds = 100 kg	1000 DM	ds = 100 kg	1000 DM		ds = 100 kg	1000 DM	ds = 100 kg	1000 DM
* 6503 41,81					* 6506 10,20,40,50,80,90				
HUETE UND ANDERE KOPFBEDECKUNGEN FÜR FRAUEN UND KINDER, AUS HAARFILZ ODER AUS WOLL-HAARFILZ					ANDERE HUETE UND KOPFBEDECKUNGEN				
EINFUHR IM GEW DZ	STUECK 19431*	397*	STUECK 30970*	620*	EINFUHR IM GEW DZ	STUECK 90138*	329*	STUECK 257001*	929*
	20		29		AUS LAGER	102		340	
FRANKREICH	1678	33	2443	43	FRANKREICH	4360	58	7244	89
GROSSBRITANN	1032	7	1730	17	BELG LUXEMB	428	6	2243	25
SCHWEIZ	9206	213	16733	377	ITALIEN	1974	26	21075	127
OESTERREICH	6390	124	7711	148	GROSSBRITANN	11816	31	68492	194
AUSFUHR IM GEW DZ	2735*	50*	5276*	93*	SCHWEDEN	836	24	1558	49
	2		3		DAENEMARK	2375	18	15602	26
NIEDERLANDE	936	18	1494	28	OESTERREICH	47	2	15357	18
SCHWEDEN	900	17	1543	28	SPANIEN	53272	105	98424	189
SCHWEIZ	552	10	1304	23	RUMANIEN			1850	22
					USA	1872	38	10558	159
					AUSFUHR IM GEW DZ	634038*	1529*	1151233*	2661*
						686		1234	
					EV	5175	38	5175	38
					FRANKREICH	128966	276	248867	521
					BELG LUXEMB	66587	155	74157	193
					NIEDERLANDE	58757	103	142987	222
					ITALIEN	63930	153	70543	168
					GROSSBRITANN	9919	40	11469	51
					NORWEGEN	9482	21	16729	47
					SCHWEDEN	55142	149	94788	254
					FINNLAND	7530	21	13116	39
					DAENEMARK	36664	74	50476	75
					SCHWEIZ	18486	49	36946	145
					OESTERREICH	10288	89	61900	143
					SPANIEN	30165	223	37489	100
					USA	98488	223	180595	404
					KANADA	1147	6	52118	103
* 6503 45,85									
HUETE UND ANDERE KOPFBEDECKUNGEN FÜR FRAUEN UND KINDER, AUS ANDEREM FILZ									
EINFUHR IM GEW DZ	STUECK 1784*	14*	STUECK 2553*	21*					
	1		2						
AUSFUHR IM GEW DZ	2474*	29*	4275*	43*					
	2		3						
* 6504 21,25,31,35,60,80									
HUETE U. ANDERE KOPFBEDECKUNGEN AUS GEFLECHTEN									
EINFUHR IM GEW DZ	STUECK 119780*	592*	STUECK 171670*	906*					
	87		125						
AUS LAGER			51	2					
FRANKREICH	14465	64	18648	107					
NIEDERLANDE	2196	27	2196	27					
ITALIEN	63098	109	90359	164					
GROSSBRITANN	2563	32	3973	57					
SCHWEIZ	33402	328	52033	512					
AUSFUHR IM GEW DZ	11664*	96*	16999*	138*					
	6		7						
EV	4041	22	6475	34					
LV	600	2	600	2					
NIEDERLANDE	2005	23	2636	32					
SCHWEDEN	1294	15	1910	21					
SCHWEIZ	2622	22	2980	26					
OESTERREICH	1838	13	5151	32					
* 6505 10,50,70,91,99									
HUETE UND ANDERE KOPFBEDECKUNGEN, GEWIRKT ODER AUS STUECKEN VON SPINNSTOFFWAREN									
EINFUHR	DZ 157*	1164*	DZ 271*	1905*					
LV	1	3	4	10					
PV		6		6					
FRANKREICH	76	595	128	982					
BELG LUXEMB	9	111	20	220					
NIEDERLANDE	9	54	14	85					
ITALIEN	12	73	19	101					
GROSSBRITANN	12	72	24	148					
SCHWEDEN	4	31	6	38					
DAENEMARK	4	51	4	60					
SCHWEIZ	3	84	4	100					
OESTERREICH	2	16	2	23					
USA		2		23					
VR CHINA	1	25	1	26					
JAPAN	10	18	22	42					
TAIWAN		1		12					
HONGKONG	16	21	25	34					
AUSFUHR	69*	534*	122*	921*					
EV	3	6	8	18					
LV	4	9	9	12					
PV		2		2					
FRANKREICH	5	28	11	60					
BELG LUXEMB		3		40					
NIEDERLANDE	14	37	28	125					
ITALIEN		28		48					
NORWEGEN		11		23					
SCHWEDEN		61		97					
DAENEMARK		26		42					
SCHWEIZ		66		110					
OESTERREICH	13	101	20	161					
ELFENBEIN		6		22					
USA		20		42					
IRAN		17		27					
AUSTRAL BUND	3	20	5	30					
* 6507 11,19,30,90									
BAENDER ZUR INNENAUSRUESTUNG, INNENFUTTER, BEZUEGE USW., FÜR KOPFBEDECKUNGEN									
EINFUHR	DZ 49*	167*	DZ 118*	368*					
BELG LUXEMB	23	101	58	244					
GROSSBRITANN	5	22	11	39					
JAPAN	14	20	37	51					
AUSFUHR	26*	84*	62*	174*					
NORWEGEN	3	7	8	17					
SCHWEDEN	7	24	15	44					
FINNLAND	7	4	7	15					
OESTERREICH	5	13	8	25					
THAILAND			4	10					
Kapitel 66									
Regenschirme, Sonnenschirme, Gehstöcke, Peitschen, Reitpeitschen und Teile davon									
* 6601 11,19,50									
REGENSCHIRME U. SONNENSCHIRME, SCHIRMZELTE U. DGL.									
EINFUHR IM GEW DZ	STUECK 214823*	1209*	STUECK 311908*	1745*					
	1038		1491						
PV	12070	352	19920	576					
AUS LAGER	360	2	1080	3					
FRANKREICH	1254	32	1747	54					
BELG LUXEMB	12070	352	19920	576					
ITALIEN	35025	210	43674	256					
SCHWEDEN	650	23	650	23					
SCHWEIZ			188	15					
JAPAN	144116	561	204695	767					
HONGKONG	21540	28	40842	50					
AUSFUHR IM GEW DZ	13674*	252*	20055*	372*					
	105		164						
EV	4537	61	5537	77					
PV	25	1	25	1					
BELG LUXEMB	340	12	1325	33					
NIEDERLANDE	1827	49	2426	67					
OESTERREICH	893	23	1028	27					
SPANIEN	1000	15	1600	24					
MEXIKO	6362	88	8194	115					
* 6602 21,25,50									
GEHSTOECKE, PEITSCHEN, REITPEITSCHEN UND DGL.									
EINFUHR	DZ 51*	21*	DZ 78*	33*					
AUS LAGER	5	1	5	1					

Spezialhandel nach Waren

Wichtigste Herstellungs- und Verbrauchsländer	Februar 1965		Januar/Februar 1965		Wichtigste Herstellungs- und Verbrauchsländer	Februar 1965		Januar/Februar 1965	
	ds = 100 kg	1000 DM	ds = 100 kg	1000 DM		ds = 100 kg	1000 DM	ds = 100 kg	1000 DM

ABSCHNITT XIII

Waren aus Steinen, Gips, Zement, Asbest, Glimmer oder ähnlichen Stoffen; keramische Waren; Glas und Glaswaren

Kapitel 68				
Waren aus Steinen, Gips, Zement, Asbest, Glimmer oder ähnlichen Stoffen				
• 6801 10,60				
PFLASTERSTEINE, BORDSTEINE UND PFLASTERPLATTEN AUS NATURSTEIN				
EINFUHR	60299*	385*	165570*	1100*
FRANKREICH	169	7	441	19
OESTERREICH	1828	26	3716	52
PORTUGAL	41849	268	133847	898
POLEN	16293	78	27332	122
AUSFUHR	1156*	22*	3249*	54*
BELG LUXEMB	1156	22	2528	49
• 6802 13,15,17,19,31,39,53,55,56,59,70,80				
BEARBEITETE WERKSTEINE UND WAREN DAR AUS, AUSGEN. WAREN DER TARIFNUMMER 6801 UND DES KAP. 69				
EINFUHR	58266*	3180*	105188*	5551*
FRANKREICH	2376	151	4581	289
BELG LUXEMB	1510	103	2653	176
ITALIEN	40678	2153	71253	3644
NORWEGEN	2301	118	6162	297
SCHWEDEN	480	44	480	44
SCHWEIZ	1261	44	1676	79
OESTERREICH	726	40	1141	63
PORTUGAL	1043	65	1437	87
SPANIEN	7045	394	13666	755
JUGOSLANIEN	455	20	1234	47
REP SUEDAFR	226	34	589	47
AUSFUHR	9606*	570*	19143*	1080*
FRANKREICH	672	25	1115	53
BELG LUXEMB	3371	229	6113	390
NIEDERLANDE	4071	215	7760	415
SCHWEIZ	1324	70	3735	160
OESTERREICH	133	10	356	28
• 6803 12,15				
BEARBEITETER SCHIEFER UND WAREN AUS NATUR- ODER PRESSCHIEFER, NICHT POLIERT				
EINFUHR	10875*	394*	21154*	779*
BELG LUXEMB	900	41	2386	109
ITALIEN	7288	220	13672	419
NORWEGEN	1082	66	1961	131
PORTUGAL	1226	36	2574	78
AUSFUHR	27*	2*	132*	8*
• 6803 19,90				
ANDERER BEARBEITETER SCHIEFER UND ANDERE WAREN AUS NATUR- ODER PRESSCHIEFER, AUCH POLIERT				
EINFUHR	643*	26*	698*	28*
ITALIEN	600	20	695	22
AUSFUHR	*	*	*	*
• 6804 11,19				
MUEHLSTEINE UND STEINE ZUM ZERFASERN SOWIE TEILE DAVON				
EINFUHR	3*	4*	74*	25*
USA			71	21

AUSFUHR	873*	124*	1746*	234*
ITALIEN	53	5	175	17
SCHWEDEN	88	17	249	24
POLEN	95	21	219	24
REP SUEDAFR	350	29	1300	29
BRASILTIEN			270	21
IRAN	44	7	270	22
INDIEN	18	22	18	22
• 6804 41,45,53				
SCHLEIFSTEINE, -SCHEIBEN UND ANDERE-KOERPER, MAGNESITGEBUNDEN ODER KUNSTHARZGEBUNDEN				
EINFUHR	397*	219*	758*	453*
LV	3	1	3	1
PV	12	4	12	4
NIEDERLANDE	93	57	170	110
ITALIEN	114	69	262	166
GROSSBRITANN	1	1	41	29
SCHWEIZ	138	72	209	89
USA	1	3	21	21
AUSFUHR	1721*	1097*	3606*	2250*
FRANKREICH	250	129	435	244
BELG LUXEMB	149	136	280	252
NIEDERLANDE	125	47	223	109
ITALIEN	98	68	181	142
GROSSBRITANN	136	90	291	203
REP IRLAND	1	6	18	16
NORWEGEN	19	13	70	34
SCHWEDEN	49	44	112	83
FINNLAND	91	62	129	90
DAENEMARK	51	36	123	103
SCHWEIZ	74	45	154	89
OESTERREICH	29	13	49	23
PORTUGAL	27	19	55	36
SPANIEN	88	25	110	37
GRIECHENLAND	1	2	22	13
REP SUEDAFR	22	8	44	18
USA	66	40	96	55
KANADA	78	68	84	73
GUATEMALA			18	10
KOLUMBIEN	98	31	244	57
VENEZUELA	14	13	70	47
BRASILTIEN	1	1	25	15
CHILE	20	19	32	35
LIBANON	16	13	35	27
IRAN	17	15	148	107
INDIEN	43	30	112	66
JAPAN	20	29	74	45
AUSTRAL BUND	45	40	104	84
NEUSEELAND	3	3	17	13
• 6804 30,54,57,59				
SCHLEIFSTEINE, -SCHEIBEN UND ANDERE-KOERPER, AUS NATURSTEIN ODER DIAMANTPULVER				
EINFUHR	1741*	1837*	3400*	4188*
LV	5	4	5	6
PV	10	8	20	13
FRANKREICH	144	108	626	291
BELG LUXEMB	124	98	200	179
NIEDERLANDE	66	78	150	167
ITALIEN	24	13	32	49
GROSSBRITANN	461	167	501	248
SCHWEDEN	410	139	769	260
SCHWEIZ	75	86	88	307
OESTERREICH	394	226	855	511
USA	19	31	113	594
JAPAN	21	15	30	21
AUSFUHR	2637*	2009*	5372*	3887*
LV	14	8	39	20
PV		4	4	11
FRANKREICH	273	221	598	466
BELG LUXEMB	229	149	414	268
NIEDERLANDE	553	278	996	488
ITALIEN	309	221	561	382
GROSSBRITANN	19	59	43	119
NORWEGEN	1	9	14	23
SCHWEDEN	168	88	299	175
FINNLAND	21	20	90	72
DAENEMARK	144	88	263	149
SCHWEIZ	333	264	709	538
OESTERREICH	41	49	75	97

Spezialhandel nach Waren

Wichtigste Herstellungs- und Verbrauchsländer	Februar 1965		Januar/Februar 1965		Wichtigste Herstellungs- und Verbrauchsländer	Februar 1965		Januar/Februar 1965	
	dz = 100 kg	1000 DM	dz = 100 kg	1000 DM		dz = 100 kg	1000 DM	dz = 100 kg	1000 DM
SPANIEN	22	36	44	62	SPANIEN	196	116	306	184
JUGOSLAWIEN	15	77	23	111	JUGOSLAWIEN	70	32	344	193
GRIECHENLAND	17	14	56	41	GRIECHENLAND	5	4	24	15
TUERKEI	66	32	82	41	POLNEN	11	4	126	85
TSCHECHOSLOW				13	TSCHECHOSLOW	31	20	31	20
UNGARN	4	3	5	13	UNGARN			93	42
RUMAENIEN	56	38	153	87	RUMAENIEN			87	56
BULGARIEN		29		42	MAROKKO	18	10	43	22
GHANA	2	1	17	11	KENIA	3	2	33	15
REP SUEDAFR		5	10	17	REP SUEDAFR	6	4	31	17
USA	17	66	30	88	USA	46	16	65	26
KANADA	30	16	43	28	IRAK	11	9	26	22
ECUADOR	1	1	17	12	IRAN	15	14	37	28
PERU	21	14	40	26	THAILAND	24	14	35	21
CHILE	23	12	89	40	MALAYSIA USW	5	4	13	14
ARGENTINIEN	6	33	6	41	HONGKONG	49	22	109	44
LIBANON	10	4	41	20	AUSTRAL BUND	111	45	121	50
IRAN	34	16	139	55					
PAKISTAN	2	2	50	22					
INDIEN	15	17	37	33					
AUSTRAL BUND	10	13	77	61					

* 6805 10,70,90

POLIERSTEINE, WETZSTEINE U. DGL. ZUM HANDGEBRAUCH

	Februar 1965	Januar/Februar 1965	Februar 1965	Januar/Februar 1965
	dz = 100 kg	1000 DM	dz = 100 kg	1000 DM
EINFUHR	20*	10*	84*	39*
AUSFUHR	449*	235*	687*	379*
BELG LUXEMB	28	13	77	30
NIEDERLANDE	122	27	156	42
ITALIEN	181	56	184	61
SCHWEIZ	43	22	101	46
OESTERREICH	3	13	4	20
POLNEN	6	38	6	38

* 6806 10

NATUERLICHE OD. KUENSTL. SCHLEIFSTOFFE AUF GEWEBEN

	Februar 1965	Januar/Februar 1965	Februar 1965	Januar/Februar 1965
	dz = 100 kg	1000 DM	dz = 100 kg	1000 DM
EINFUHR	72*	91*	194*	216*
SCHWEIZ	26	38	75	90
USA	24	38	79	98
AUSFUHR	2804*	2732*	5655*	5488*
EV			19	21
PV			1	3
FRANKREICH	445	469	821	887
BELG LUXEMB	101	105	190	199
NIEDERLANDE	216	193	464	398
ITALIEN	459	471	1038	1090
GROSSBRITANN	351	306	691	615
NORWEGEN	50	40	134	101
SCHWEDEN	141	127	329	312
FINNLAND	43	39	153	137
DAENEMARK	73	67	152	140
SCHWEIZ	135	130	257	248
OESTERREICH	180	149	284	233
PORTUGAL	2	2	24	27
SPANIEN	55	69	105	116
JUGOSLAWIEN	8	12	95	109
GRIECHENLAND	15	13	28	29
TSCHECHOSLOW	8	24	9	31
REP SUEDAFR	4	3	65	42
USA	303	330	403	436
KANADA	46	48	82	80
VENEZUELA	45	34	84	75
ISRAEL	7	8	20	21
MALAYSIA USW	8	5	25	17
AUSTRAL BUND	29	26	30	27

* 6806 50

NATUERLICHE ODER KUENSTLICHE SCHLEIFSTOFFE AUF PAPIER ODER PAPPEN

	Februar 1965	Januar/Februar 1965	Februar 1965	Januar/Februar 1965
	dz = 100 kg	1000 DM	dz = 100 kg	1000 DM
EINFUHR	378*	204*	745*	410*
FRANKREICH	136	78	283	171
ITALIEN	34	31	59	55
SCHWEDEN	86	29	168	56
SCHWEIZ	46	34	98	74
AUSFUHR	5139*	2450*	10452*	5075*
EV	184	76	454	178
FRANKREICH	545	324	1081	638
BELG LUXEMB	323	160	561	279
NIEDERLANDE	291	151	571	273
ITALIEN	1562	612	3205	1281
GROSSBRITANN	572	253	1077	486
REP IRLAND	29	22	43	30
NORWEGEN	56	23	142	66
SCHWEDEN	203	103	348	186
FINNLAND	47	24	157	83
DAENEMARK	87	50	162	85
SCHWEIZ	67	36	142	86
OESTERREICH	291	126	549	232
PORTUGAL	92	73	257	198

* 6806 70,90

NATUERLICHE ODER KUENSTLICHE SCHLEIFSTOFFE AUF GEWEBEN IN VERBINDUNG MIT PAPIER ODER PAPPEN ODER AUF ANDEREN STOFFEN

	Februar 1965	Januar/Februar 1965	Februar 1965	Januar/Februar 1965
	dz = 100 kg	1000 DM	dz = 100 kg	1000 DM
EINFUHR	137*	166*	303*	393*
FRANKREICH	26	18	33	25
ITALIEN	37	31	82	55
GROSSBRITANN	8	18	23	45
SCHWEIZ	58	75	130	162
USA	8	24	35	106
AUSFUHR	578*	461*	1215*	965*
EV	190	204	411	429
FRANKREICH	101	96	239	209
BELG LUXEMB	51	44	73	57
NIEDERLANDE	51	45	87	66
ITALIEN	95	37	143	69
GROSSBRITANN	66	52	89	78
NORWEGEN	7	8	20	18
SCHWEDEN	26	23	115	107
FINNLAND	18	7	29	25
DAENEMARK	9	12	24	28
SCHWEIZ	7	15	24	41
OESTERREICH	52	28	116	62
PORTUGAL	5	4	15	16
SPANIEN	5	4	88	81
JUGOSLAWIEN	40	49	37	22
REP SUEDAFR			27	21

* 6807 10,50,80

HUETTENWOLLE, STEINWOLLE U. AEHNLICHE MINERALISCHE WOLLEN, GEBLAEMTE MINERAL. ERZEUGNISSE UND DGL.

	Februar 1965	Januar/Februar 1965	Februar 1965	Januar/Februar 1965
	dz = 100 kg	1000 DM	dz = 100 kg	1000 DM
EINFUHR	17396*	693*	37175*	1425*
AUS LAGER	218	29	925	91
FRANKREICH	308	51	1222	135
NIEDERLANDE	5367	251	9407	444
ITALIEN	347	14	611	26
GROSSBRITANN	369	47	523	57
NORWEGEN	836	57	1466	102
SCHWEDEN	544	71	883	129
DAENEMARK	6145	67	14547	189
SCHWEIZ	2133	19	4736	36
USA	997	111	2633	284
AUSFUHR	12008*	1217*	21005*	2041*
FRANKREICH	683	39	1545	113
BELG LUXEMB	938	57	2378	144
NIEDERLANDE	736	86	1335	176
GROSSBRITANN	632	87	974	141
SCHWEDEN	1644	125	2919	224
DAENEMARK	315	37	728	78
SCHWEIZ	1520	186	3200	388
OESTERREICH	992	63	1353	91
PORTUGAL	237	23	274	26
SPANIEN	1100	55	1631	85
JUGOSLAWIEN			105	21
TUERKEI			57	13
TSCHECHOSLOW	413	18	550	23
TUNESIEN			305	28
TOGO	740	259	740	259
VENEZUELA	131	26	131	26
THAILAND	256	35	256	35
SUED VIETNAM	1400	90	1640	107

* 6808 10,90

WAREN AUS ASPHALT ODER AUS AEHNLICHEN STOFFEN

	Februar 1965	Januar/Februar 1965	Februar 1965	Januar/Februar 1965
	dz = 100 kg	1000 DM	dz = 100 kg	1000 DM
EINFUHR	1403*	107*	3994*	301*
FRANKREICH			354	41
SCHWEDEN	1364	93	1845	118
USA	15	5	1650	127

Spezialhandel nach Waren

Wichtigste Herstellungs- und Verbrauchsländer	Februar 1965		Januar/Februar 1965		Wichtigste Herstellungs- und Verbrauchsländer	Februar 1965		Januar/Februar 1965	
	ds = 100 kg	1000 DM	ds = 100 kg	1000 DM		ds = 100 kg	1000 DM	ds = 100 kg	1000 DM
USA	53	86	72	114	GHANA			149	27
EL SALVADOR	8	7	23	13	KANADA	474	29	474	29
ECUADOR	16	12	66	43	MEXIKO			93	25
SYRIEN			22	12	ISRAEL	208	28	208	28
IRAN	171	131	354	248	INDIEN	131	24	131	24
JORDANIEN	17	12	92	60					
INDIEN	61	47	133	105					
BIRMA			63	51					
THAILAND	10	9	63	47					
MALAYSIA USW	36	33	50	48					
JAPAN	90	177	124	242					
AUSTRAL BUND	2	4	9	16					

• 6815 10,30,90

BEARBEITETER GLIMMER UND GLIMMERWAREN

	111*	272*	274*	514*
EINFUHR				
EV	1	5	6	25
AUS LAGER			3	5
FRANKREICH	41	59	95	109
BELG LUXEMB	32	44	46	71
GROSSBRITANN	6	84	9	104
SCHWEIZ	6	22	12	42
MADAGASKAR	3	22	3	22
USA		1	75	58
INDIEN	22	38	32	102
AUSFUHR	93*	180*	190*	399*
FRANKREICH	6	6	10	18
NIEDERLANDE	16	45	22	60
ITALIEN	5	6	20	24
SCHWEDEN	16	31	23	53
DAENEMARK	34	48	70	106
OESTERREICH		11	1	25
SPANIEN	2	5	11	16
TUERKEI			9	10
TSCHECHOSLOW			2	11
REP SUEADFR				

• 6816 11,19,20,50,90

WAREN AUS STEINEN ODER ANDEREN MINERALISCHEN STOFFEN A.W.G.N.I.

	44749*	3681*	78914*	6796*
EINFUHR				
FRANKREICH	5250	1100	9583	2073
ITALIEN	257	36	518	92
GROSSBRITANN	5	38	10	56
REP IRLAND	148	31	231	51
NORWEGEN	229	64	442	123
FINNLAND	129	27	228	54
DAENEMARK	721	149	2254	476
OESTERREICH	32367	1990	53380	3292
JUGOSLAWIEN	1448	84	4405	257
TSCHECHOSLOW	4056	134	7690	258
USA	16	12	16	32
AUSFUHR	13493*	1144*	23216*	1843*
FRANKREICH	5683	377	9243	593
BELG LUXEMB	19	3	1573	111
NIEDERLANDE	407	16	604	24
ITALIEN	1796	110	3056	199
NORWEGEN	810	45	810	45
FINNLAND	32	3	698	19
DAENEMARK	1078	62	1747	106
SCHWEIZ	231	20	239	22
OESTERREICH	314	28	672	78
UNGARN	123	77	123	77
BULGARIEN	1924	159	1924	159
GHANA	135	115	125	115
MEXIKO	105	28	105	28
ARGENTINIEN			393	28
MASKAT OMAN	24	12	95	47
PAKISTAN	2	2	540	35
MALAYSIA USW			100	48

Kapitel 69

Keramische Waren

I. Wärmeisolierende und feuerfeste Waren

• 6901 10,90

WAERMEISOLIERENDE STEINE UND DGL. AUS KIESELGUR, TRIPPEL ODER DGL.

	9702*	222*	19809*	434*
EINFUHR				
FRANKREICH	1172	77	2005	130
NIEDERLANDE	41	6	187	20
DAENEMARK	7813	128	16291	262
AUSFUHR	1730*	117*	3021*	256*
NIEDERLANDE	163	4	684	33
SOWJETUNION			211	44

• 6902 10

FEUERFESTE STEINE, PLATTEN, FLIESEN UND AEMNLICHE FEUERFESTE BAUTEILE, MAGNESIT-, DOLOMIT- ODER CHROMITHALTIG

	46730*	2262*	94805*	4423*
EINFUHR				
FRANKREICH	2788	142	6573	343
NIEDERLANDE	1628	81	2697	134
GROSSBRITANN	135	6	632	45
NORWEGEN	5083	170	13458	453
OESTERREICH	27979	1493	47080	2459
JUGOSLAWIEN	6568	274	16214	679
TSCHECHOSLOW	2534	93	8136	307
AUSFUHR	34894*	1629*	92923*	4362*
FRANKREICH	4622	227	12198	598
BELG LUXEMB	8075	383	18423	912
NIEDERLANDE	3107	169	6896	342
ITALIEN	3175	119	17348	586
GROSSBRITANN	8	1	555	27
SCHWEDEN	9312	437	18877	942
FINNLAND	1200	47	2640	101
DAENEMARK	1250	65	3430	139
SCHWEIZ	415	16	222	24
PORTUGAL			260	15
GRUECHENLAND	2960	150	6246	325
TUERKEI			638	47
ANGOLA			262	17
KOLUMBIEN			2403	142
ARGENTINIEN			319	31
PAKISTAN			355	16
INDIEN			186	16
PHILIPPINEN			859	60

• 6902 60,70,90

ANDERE FEUERFESTE STEINE, PLATTEN, FLIESEN UND AEMNLICHE FEUERFESTE BAUTEILE

	11764*	1046*	26471*	2167*
EINFUHR				
EV			1	1
FRANKREICH	4086	358	6507	575
BELG LUXEMB	284	24	2378	106
NIEDERLANDE	897	119	1198	155
GROSSBRITANN	4854	372	10822	893
NORWEGEN	147	22	225	40
SCHWEDEN	141	37	141	37
TSCHECHOSLOW	815	9	3066	35
USA	509	94	2048	323
AUSFUHR	111024*	5141*	241592*	10213*
LV			637	153
PV	21	4	75	7
FRANKREICH	31176	674	62637	1314
BELG LUXEMB	18365	635	46416	1511
NIEDERLANDE	6099	298	10890	477
ITALIEN	4433	181	10245	356
GROSSBRITANN	223	42	272	54
NORWEGEN	2014	57	3583	108
SCHWEDEN	11218	449	24962	862
FINNLAND	893	29	2845	221
DAENEMARK	4146	120	9723	356
SCHWEIZ	6751	182	14118	440
OESTERREICH	6032	251	13188	549
SPANIEN	119	12	791	106
JUGOSLAWIEN	2707	152	4016	248
GRUECHENLAND	2400	64	7386	171
TUERKEI	589	507	805	541
SOWJETUNION	129	5	855	156
POLEN			1521	89
TSCHECHOSLOW			86	12
UNGARN	1477	128	2425	185
RUMAENIEN	1541	289	1541	289
BULGARIEN	283	85	488	147
SUDAN	298	29	298	29
GHANA	1938	387	3553	638
ETHIOPIEN			1587	121
UGANDA			90	11
USA	131	29	786	218
KANADA	1966	129	2360	138
MEXIKO	11	1	124	17
PERU	149	3	1457	40
CHILE	85	65	87	75
ISRAEL	1064	53	1137	57
PAKISTAN	571	54	2174	157
INDIEN	3286	129	4559	199
INDONESIEN	37	1	1599	97
JAPAN			1069	92
TAIWAN	283	30	283	30

Spezialhandel nach Waren

Wichtigste Herstellungs- und Verbranchländer	Februar 1965		Januar/Februar 1965		Wichtigste Herstellungs- und Verbranchländer	Februar 1965		Januar/Februar 1965	
	ds = 100 kg	1000 DM	ds = 100 kg	1000 DM		ds = 100 kg	1000 DM	ds = 100 kg	1000 DM
KANADA	70	9	230	31	* 6911 11,19,30,51,59,70 GESCHIRR, HAUSHALTS- UND TOILETTENGEGENSTÄNDE, AUS PORZELLAN EINFUHR 1409* 712* 2429* 1259* AUS LAGER 76 32 172 74 FRANKREICH 36 60 57 96 BELG LUXEMB 123 59 177 83 GROSSBRITANN 10 24 34 80 SCHWEDEN 24 18 28 23 DAENEMARK 58 113 79 156 VR CHINA 11 5 38 21 JAPAN 1034 386 1865 726 HONGKONG 33 19 51 30 AUSFUHR 26426* 13154* 51613* 24931* LV 1 FRANKREICH 2214 1036 4421 1945 BELG LUXEMB 2008 928 4183 1846 NIEDERLANDE 2008 1847 8174 3777 ITALIEN 9506 3918 18684 7566 GROSSBRITANN 309 225 947 396 ISLAND 19 15 39 23 NORWEGEN 294 155 708 371 SCHWEDEN 1047 620 2185 1250 FINNLAND 60 50 107 81 DAENEMARK 780 415 1305 692 SCHWEIZ 987 586 2073 1222 OESTERREICH 1539 717 2601 1201 PORTUGAL 3 3 12 14 SPANIEN 117 81 239 150 JUGOSLAWIEN 1 1 44 76 GRIECHENLAND 307 87 810 199 MAROKKO 4 4 25 25 NIGERIA 21 16 83 53 AETHIOPIEN 6 6 10 23 REP SUEDAFR 168 100 232 146 USA 2183 1536 3505 2575 KANADA 427 142 241 176 MEXIKO 195 25 22 59 KOLUMBIEN 9 7 8 23 VENEZUELA 77 66 122 111 PERU 10 9 19 36 BRASILIEN 10 6 12 25 CHILE 5 5 11 31 URUGUAY 9 9 17 24 LIBANON 172 78 291 146 IRAN 46 16 50 20 ISRAEL 15 14 43 38 KUWAIT 11 4 51 21 MALAYSIA USW 21 148 23 152 PHILIPPINEN 1 9 9 9 AUSTRAL BUND 146 65 332 168 NEUSEELAND 12 11 37 27				
FR ANTIILLEN	251	9	886	82		* 6912 10,41,49,61,65,81,85,90 GESCHIRR, HAUSHALTS- UND TOILETTENGEGENSTÄNDE, AUS ANDEREN KERAMISCHEN STOFFEN EINFUHR 4354* 1445* 8285* 2780* AUS LAGER 3 1 FRANKREICH 1258 201 2188 364 BELG LUXEMB 298 57 631 133 NIEDERLANDE 496 216 1410 635 ITALIEN 916 282 1846 561 GROSSBRITANN 510 345 925 610 NORWEGEN 97 22 221 49 SCHWEDEN 79 56 127 78 FINNLAND 301 104 324 113 SCHWEIZ 125 79 189 101 JAPAN 186 62 270 94 AUSFUHR 3837* 1702* 7044* 2939* FRANKREICH 1073 504 1911 830 BELG LUXEMB 327 146 491 221 NIEDERLANDE 719 215 1161 333 ITALIEN 131 89 256 159 GROSSBRITANN 68 34 86 44 NORWEGEN 21 10 43 21 SCHWEDEN 119 62 363 157 FINNLAND 126 51 171 75 DAENEMARK 338 163 916 342 SCHWEIZ 425 189 1009 290 OESTERREICH 17 10 51 12 PORTUGAL 340 147 521 28 REP SUEDAFR 14 7 51 28 USA 14 2 51 24 KANADA 3 2 33 18 CHILE 12 10 35 23 LIBANON 3 2 35 23 AUSTRAL BUND 3 2 32 18			
FR ANTIILLEN	229	19	341	27		* 6913 10,41,49,71,79,91,99 FIGUREN, PHANTASIEGEGENSTÄNDE, EINRICHTUNGS-, ZIER- UND SCHMUCKGEGENSTÄNDE EINFUHR 2089* 988* 3688* 1695* AUS LAGER 4 4 12 8			
LIBANON	25	2	340	20					
SYRIEN	238	8	750	32					
KUWAIT	391	19	969	44					
AUSTRAL BUND	216	20	1388	114					
FR OZEANIEN	114	13	400	46					
* 6909 11,19,40,41,49,50,60,81,89 KERAMISCHE WAREN ZU CHEMISCHEN UND ANDEREN TECHNISCHEM ZWECKEN, FUER DIE LANDWIRTSCHAFT UND ZU TRANSPORT- ODER VERPACKUNGZZWECKEN EINFUHR 509* 286* 2473* 713* LV 2 6 19 7 PV 21 4 12 12 AUS LAGER 15 4 91 26 FRANKREICH 16 66 42 84 NIEDERLANDE 12 12 45 27 ITALIEN 1 21 27 27 GROSSBRITANN 28 115 48 241 SCHWEDEN 240 28 516 60 USA 36 28 1645 255 AUSFUHR 12867* 2798* 31127* 5405* LV 68 48 82 58 PV 3 10 3 15 FRANKREICH 2649 339 4106 529 BELG LUXEMB 2305 172 3661 301 NIEDERLANDE 964 408 2313 686 ITALIEN 990 148 3192 413 GROSSBRITANN 420 241 683 428 NORWEGEN 72 20 550 47 SCHWEDEN 640 242 3009 427 FINNLAND 15 37 38 64 DAENEMARK 208 70 514 133 SCHWEIZ 925 211 1421 414 OESTERREICH 442 101 834 169 PORTUGAL 189 54 2913 262 SPANIEN 88 62 381 164 JUGOSLAWIEN 12 11 2138 107 TUERKEI 1 2 30 12 POLEN 3 3 10 10 RUMAENIEN 2 2 103 33 VAR 7 27 1807 133 REP SUEDAFR 99 223 180 308 USA 54 157 103 308 KANADA 47 67 94 142 MEXIKO 6 10 23 42 KOLUMBIEN 13 3 17 8 BRASILIEN 16 31 128 40 IRAN 6 10 95 20 ISRAEL 39 26 73 15 PAKISTAN 1 1 2 2 INDIEN 61 101 145 112 JAPAN 62 34 74 41 AUSTRAL BUND 2448 112 2480 139									
* 6910 10,70,90 KERAMISCHE AUSGUESSE, WASHBECKEN UND AEMNLICHE INSTALLATIONS- GEGENSTÄNDE ZU SANITAEREN ODER HYGIENISCHEN ZWECKEN EINFUHR 3436* 543* 7598* 1188* EV 3 1 AUS LAGER 1 1 FRANKREICH 155 23 254 40 BELG LUXEMB 543 77 1595 232 NIEDERLANDE 1749 283 3552 571 ITALIEN 141 15 449 52 SCHWEIZ 11 15 48 59 OESTERREICH 806 120 1439 214 TSCHECHOSLOW 1 1 141 13 AUSFUHR 22871* 2904* 46894* 5901* FRANKREICH 15399 1739 32710 3653 BELG LUXEMB 1302 174 2365 353 NIEDERLANDE 751 147 1265 279 ITALIEN 453 84 963 169 DAENEMARK 80 19 152 34 SCHWEIZ 539 123 1110 235 OESTERREICH 359 66 734 141 GRIECHENLAND 939 155 1444 250 KANAR INSELN 323 49 464 70 MAROKKO 59 4 159 14 SENEGAL 40 4 209 18 ELFENBEINK 4 4 361 40 NIGERIA 1 1 81 14 ZENT AFR REP 164 19 179 21 MADAGASKAR 9 3 376 43 DOMINIK REP 35 10 179 35 FR ANTIILLEN 323 36 532 57 PERU 295 39 424 55 LIBANON 161 27 381 44 SAUD ARABIEN: 426 16 585 22 KUWAIT 102 9 278 35 HONGKONG 108 21 161 33									

Spezialhandel nach Waren

Wichtigste Herstellungs- und Verbrauchsländer	Februar 1965		Januar/Februar 1965		Wichtigste Herstellungs- und Verbrauchsländer	Februar 1965		Januar/Februar 1965	
	ds = 100 kg	1000 DM	ds = 100 kg	1000 DM		ds = 100 kg	1000 DM	ds = 100 kg	1000 DM
BELG LUXEMB	19	6	308	51	AUSFUHR	11760*	2582*	25753*	5578*
NIEDERLANDE	624	312	1260	611	LV				1
ITALIEN	950	392	1372	608	FRANKREICH	1659	404	2697	602
DAENEMARK	43	13	70	23	BELG LUXEMB	697	91	1271	168
SCHWEIZ	15	20	16	21	NIEDERLANDE	649	213	1385	403
OESTERREICH	77	72	106	100	ITALIEN	2115	307	6497	898
SPANIEN	113	36	192	60	GROSSBRITANN	847	232	1667	438
JAPAN	109	67	202	120	SCHWEDEN	127	32	428	109
AUSFUHR	3481*	2310*	6369*	3902*	FINNLAND	5	2	133	41
FRANKREICH	862	273	1239	453	DAENEMARK	68	26	103	46
BELG LUXEMB	474	169	677	235	SCHWEIZ	1327	211	2883	443
NIEDERLANDE	589	247	1223	443	OESTERREICH	957	158	1858	248
ITALIEN	124	155	189	231	SPANIEN	487	78	1160	238
GROSSBRITANN	95	153	188	245	JUGOSLAWIEN	730	107	1608	236
NORWEGEN	138	97	296	179	GRIECHENLAND	730	36	440	70
SCHWEDEN	196	130	640	324	TUERKEI	233	36	233	39
DAENEMARK	207	71	330	118	SOWJETUNION	576	111	1436	329
SCHWEIZ	159	134	366	210	POLEN			3	4
OESTERREICH	167	118	266	163	TSCHECHOSLOW	2	26	142	27
SPANIEN	7	8	26	20	BULGARIEN	142	26	190	26
REP SUEDAFR	30	21	86	35	REP SUEDAFR	1	2	190	37
USA	174	453	370	706	USA	12	191	28	431
KANADA	21	46	74	84	KANADA	1	23	1	24
MEXIKO			3	16	KOLUMBIEN	1	61	433	62
BR HONDURAS	6	26	10	46	VENEZUELA	431	61	206	36
VENEZUELA	21	14	30	21	CHILE	156	27	170	35
CHILE	11	25	13	41	ARGENTINIEN		5	435	62
AUSTRAL BUND	27	14	46	24	ISRAEL	67	28	147	53
NEUSEELAND	25	13	75	40	INDIEN	7	12	15	27
					JAPAN	3	22	5	22
					AUSTRAL BUND	347	139	355	167

* 6914 10,70,90	ANDERE WAREN AUS KERAMISCHEN STOFFEN				* 7004 10,50,91,95,97	GEGOSSENES ODER GEWALZTES FLACHGLAS, NICHT BEARB.			
EINFUHR	1970*	134*	3200*	187*	EINFUHR	8145*	340*	16961*	660*
FRANKREICH	1383	33	2414	59	FRANKREICH	3044	156	5959	279
BELG LUXEMB	201	40	205	41	BELG LUXEMB	5041	174	10867	364
TSCHECHOSLOW	367	40	493	54	AUSFUHR	19582*	1409*	38293*	2604*
AUSFUHR	3614*	339*	8291*	753*	FRANKREICH	313	32	652	65
PV	10	5	15	7	BELG LUXEMB	83	5	613	45
BELG LUXEMB	303	57	648	104	NIEDERLANDE	3726	171	6874	314
NIEDERLANDE	1680	140	4714	341	ITALIEN	2828	284	6874	404
ITALIEN	19	19	25	24	GROSSBRITANN	728	31	842	74
DAENEMARK	26	14	86	36	NORWEGEN	556	34	1050	82
SCHWEIZ	170	34	389	81	NORWEGEN	556	34	1050	82
OESTERREICH	1356	47	2301	101	SCHWEDEN	828	36	2407	140
					DAENEMARK	853	31	1681	102
					SCHWEIZ	1713	87	2824	152
					OESTERREICH	932	33	2381	141
					PORTUGAL	47	41	55	42
					SPANIEN	253	25	622	63
					UNGARN	257	26	247	35
					GHANA	100	25	100	58
					USA	3384	308	6166	535
					KANADA	133	33	393	33
					PANAMA O K	399	26	590	30
					JAMAICA	392	26	474	34
					TRINIDAD USW	354	22	638	36
					BRASILIEN			38	10
					KUWAIT	44	4	176	16
					JAPAN	24	18	176	16
					AUSTRAL BUND	292	19	810	51
					NEUSEELAND			108	10

* 7001 10,50	SCHERBEN VON GLAS UND GLASWAREN UND ANDERE ABFAELLE (AUSGENOMMEN OPTISCHES GLAS)				* 7005 11,15,19,91,99	GEZOGENES ODER GEBLASENES FLACHGLAS, SOGENANNTES TAFELGLAS, NICHT BEARBEITET			
EINFUHR	13194*	91*	16531*	137*	EINFUHR	18277*	972*	29878*	1594*
FRANKREICH	1302	20	2513	49	PV			24	11
NIEDERLANDE	11318	58	13444	75	FRANKREICH	2946	181	4319	265
AUSFUHR	10170*	75*	41483*	264*	BELG LUXEMB	8360	432	15845	819
FRANKREICH	3622	22	6040	37	NIEDERLANDE	3513	138	3546	150
BELG LUXEMB	3369	20	29153	169	ITALIEN	2405	174	3388	247
SCHWEIZ	1266	11	2491	21	TSCHECHOSLOW	788	29	1857	65
OESTERREICH	950	7	2446	18	UNGARN	174	6	531	17
					AUSFUHR	68775*	5092*	156274*	11232*
					FRANKREICH	3179	183	6838	413
					BELG LUXEMB	4543	243	9294	523
					NIEDERLANDE	10612	792	22486	1701
					ITALIEN	4762	312	9739	579
					GROSSBRITANN	3548	326	9249	765
					ISLAND	249	20	512	42
					REP IRLAND	636	29	2406	123
					NORWEGEN	559	58	1542	121
					SCHWEDEN	2510	181	6723	455
					FINNLAND	30	11	205	42
					DAENEMARK	714	84	1586	185
					SCHWEIZ	6432	454	11447	796
					OESTERREICH	282	87	1697	270
					SPANIEN	49	25	121	53
					JUGOSLAWIEN	60	12	120	25
					SIERRA LEONE	44	2	205	15
					NIGERIA	96	9	205	16
					KONGO LEO			146	10
					KENIA	25	2	385	37
					REP SUEDAFR	332	20	377	37

**Kapitel 70
Glas und Glaswaren**

Spezialhandel nach Waren

Wichtigste Herstellungs- und Verbrauchsländer	Februar 1965		Januar/Februar 1965		Wichtigste Herstellungs- und Verbrauchsländer	Februar 1965		Januar/Februar 1965		
	dz = 100 kg	1000 DM	dz = 100 kg	1000 DM		dz = 100 kg	1000 DM	dz = 100 kg	1000 DM	
COSTA RICA	41	5	246	21	* 7013 10 HAUSHALTSEINMACHGLAESER	EINFUHR	22*	2*	22*	2*
VENEZUELA	45	11	218	42		AUSFUHR	574*	27*	964*	51*
PERU	106	39	386	115		NIEDERLANDE	505	24	895	48
IRAN	274	37	516	110		* 7013 30 GLASWAREN Z. VERWENDUNG BEI TISCH, IN DER KUECHE U.ZU AEHNL.ZWECKEN IN VERBINDUNG MIT AND.STOFFEN				
PAKISTAN	33	13	50	20		EINFUHR	42*	42*	99*	110*
INDONESIEN			36	17		ITALIEN	5	11	26	39
						OESTERREICH	10	10	18	20
						USA			25	25
						AUSFUHR	414*	601*	635*	889*
						LV			1	4
						FRANKREICH	49	78	62	93
						BELG LUXEMB	37	67	43	79
						NIEDERLANDE	105	134	141	173
					ITALIEN	52	83	87	139	
					SCHWEDEN	6	11	12	21	
					SCHWEIZ	66	65	98	94	
					OESTERREICH	30	46	34	50	
					USA	31	60	83	137	
* 7010 21,23,25,29,30 GETRAENKEFLASCHEN					* 7013 51,55,61,65 GLASWAREN ZUR VERWENDUNG BEI TISCH, IN DER KUECHE UND ZU AEHNL.ZWECKEN, NICHT IN VERBINDUNG MIT ANDEREN STOFFEN, NICHT BEARBEITET					
EINFUHR	25481*	854*	44659*	1525*	EINFUHR	9925*	2276*	17110*	3897*	
PV	80	6	80	6	EV	139	79	215	137	
AUS LAGER	436	13	563	19	LV		1		1	
FRANKREICH	2013	84	4546	216	FRANKREICH	3828	508	6414	807	
BELG LUXEMB	7381	280	11355	417	BELG LUXEMB	1620	519	2523	770	
NIEDERLANDE	4407	193	8169	368	NIEDERLANDE	58	71	47	89	
ITALIEN	171	19	338	29	ITALIEN	157	243	2199	386	
GROSSBRITANN	363	13	338	28	GROSSBRITANN	209	37	212	38	
SCHWEDEN	383	24	775	23	SCHWEDEN	140	99	226	143	
SCHWEDEN	383	24	401	23	DAENEMARK	66	22	130	44	
TSCHECHOSLOW	10343	213	18206	377	SCHWEIZ	4	3	108	48	
AUSFUHR	46907*	1903*	83657*	3451*	OESTERREICH	513	110	1074	222	
BELG LUXEMB	7296	265	13295	492	JUGOSLAVIEN	1193	477	2394	908	
NIEDERLANDE	14733	512	25950	905	POLEN	120	30	322	81	
ITALIEN	1919	79	3328	171	UNGARN	58	13	89	27	
SCHWEDEN	409	19	420	23	RUMAENIEN	325	55	546	87	
SCHWEIZ	1767	66	1797	68	USA	16	7	408	93	
SPANIEN			337	18	MEXIKO			41	17	
KANAR INSELN	430	21	869	41	JAPAN	83	45	160	91	
MAROKKO			995	51	AUSFUHR	8371*	2376*	16398*	4426*	
LIBYEN	559	22	941	44	EV			2	1	
ELFENBEINK	2582	121	3152	146	LV	1	3	17	12	
GHANA			3152	138	PV			24	3	
DAHOMÉ	662	37	662	37	FRANKREICH	1204	476	2362	801	
NIGERIA	4874	162	7241	222	BELG LUXEMB	932	255	1571	453	
DOMINIK REP	2011	124	2941	181	NIEDERLANDE	1196	204	2373	379	
JAMAICA	2749	139	3651	173	ITALIEN	919	255	1816	560	
BRIT GUAYANA	856	41	856	41	GROSSBRITANN	564	60	814	100	
LIBANON	680	38	680	38	NORWEGEN	342	74	438	115	
IRAK			1841	77	SCHWEDEN	117	28	346	64	
JORDANIEN	607	26	1270	60	DAENEMARK	264	50	563	100	
SAUD ARABIEN			808	40	SCHWEIZ	682	191	1593	423	
KUWAIT	3255	130	5704	272	OESTERREICH	783	218	1583	432	
PAKISTAN	161	12	2080	99	SPANIEN	38	21	112	58	
					GRIECHENLAND	240	93	358	146	
					REP SUEDAFR	103	32	119	45	
					USA	407	244	683	419	
					KANADA	43	29	675	83	
					DOMINIK REP	135	15	350	37	
					VENEZUELA	90	18	173	31	
					ISRAEL	57	22	59	23	
					AUSTRAL BUND	26	17	38	33	
* 7011 10,50,90 OFFENE UNFERTIGE GLASKOLBEN FUER ELEKTRISCHE LAMPEN, ROEHRN UND DGL.					* 7013 71,75,81,85 GLASWAREN ZUR VERWENDUNG BEI TISCH, IN DER KUECHE UND ZU AEHNLICHEN ZWECKEN, NICHT IN VERBINDUNG MIT ANDEREN STOFFEN, BEARBEITET					
EINFUHR	6987*	2007*	14131*	4080*	EINFUHR	3864*	1255*	8172*	2484*	
FRANKREICH	4259	1398	8848	2929	LV		1		1	
BELG LUXEMB	57	47	98	97	PV	15	3	20	4	
NIEDERLANDE	517	173	1068	368	FRANKREICH	1686	315	3756	678	
GROSSBRITANN	2096	329	4022	613	BELG LUXEMB	213	88	395	145	
USA	44	54	49	58	NIEDERLANDE	61	54	97	85	
AUSFUHR	4063*	1206*	6906*	1924*	ITALIEN	756	217	1535	499	
PV			35	6						
BELG LUXEMB			121	29						
NIEDERLANDE			127	39						
ITALIEN	3323	1003	4510	1260						
SCHWEDEN	283	49	559	99						
SCHWEIZ	186	42	355	97						
OESTERREICH	44	8	220	47						
SPANIEN	167	67	509	173						
GRIECHENLAND			92	24						
TUERKEI			20	23						
URUGUAY	20	23	34	10						
ARGENTINIEN			224	66						
AUSTRAL BUND			93	32						
* 7012 10,50 GLASKOLBEN FUER ISOLIERBEHAELTER, AUCH UNFERTIG										
EINFUHR	STUECK 184418*	216*	STUECK 393297*	439*						
IM GEW DZ	402		828							
EV	22820	30	53484	74						
LV	1357	7	1357	7						
FRANKREICH	39190	42	76190	83						
BELG LUXEMB	126686	144	296318	318						
AUSFUHR	125344*	187*	222264*	340*						
IM GEW DZ	349		662							
EV	2170	6	3877	10						
SCHWEIZ	14927	32	38773	62						
OESTERREICH	102079	133	165559	226						

Spezialhandel nach Waren

Wichtigste Herstellungs- und Verbrauchländer	Februar 1965		Januar/Februar 1965		Wichtigste Herstellungs- und Verbrauchländer	Februar 1965		Januar/Februar 1965	
	ds = 100 kg	1000 DM	ds = 100 kg	1000 DM		ds = 100 kg	1000 DM	ds = 100 kg	1000 DM
* 7018 11,15,51,55					* 7020 30				
OPTISCHES GLAS, NICHT OPTISCH BEARBEITET, ROHLINGE FUER MEDIZINISCHE BRILLENGLAESER					GARNE UND ZIRNE AUS GLASFASERN				
EINFUHR	106*	199*	331*	488*	EINFUHR	413*	151*	533*	213*
LV		1		3	NIEDERLANDE	182	70	248	106
FRANKREICH	25	149	46	279	USA	229	80	268	97
GROSSBRITANN	55	28	232	119	AUSFUHR	264*	142*	433*	252*
OESTERREICH	26	18	46	36	NIEDERLANDE	35	13	64	33
USA		1	7	47	SCHWEIZ	16	14	18	20
AUSFUHR	350*	1449*	685*	2624*	OESTERREICH	61	24	77	30
LV		2		2	POLEN	63	47	182	123
PV			3	2	* 7020 51,59				
FRANKREICH	9	41	22	80	ANDERE WAREN AUS VERSPINNBAREN GLASFASERN				
NIEDERLANDE	68	88	133	143	EINFUHR	272*	342*	561*	746*
ITALIEN	86	113	160	183	EV	71	72	184	200
GROSSBRITANN	14	75	35	199	LV	7	12	12	19
SCHWEIZ	25	144	50	269	PV	2	4	4	6
OESTERREICH	32	191	70	307	AUS LAGER	3	1	3	1
SPANIEN	1	2	6	12	FRANKREICH	77	85	119	143
UNGARN		1		35	BELG LUXEMB	20	17	31	47
USA	26	560	64	1060	NIEDERLANDE	13	17	29	40
KANADA	3	8	5	31	ITALIEN	21	29	69	89
CHILE	2	4	2	21	GROSSBRITANN	10	18	11	20
ARGENTINIEN	30	38	65	73	SCHWEDEN	22	11	45	21
INDIEN	9	10	12	21	SCHWEIZ	11	21	17	36
JAPAN		11		21	OESTERREICH	3	14	9	36
AUSTRAL BUND	6	11	6	22	USA	65	128	181	309
* 7019 11,13,14,16,18,20,21,29,40,50,80,90					AUSFUHR				
GLASPERLEN, GLASSTEINE U. AEBNISCHE GLASKURZWAREN, ERZEUGNISSE DARAUSS, GLASMOSEIK UND DGL.					EV				
EINFUHR	767*	717*	1627*	1378*	LV	44	114	44	114
LV			73	48	PV	1	1	1	2
FRANKREICH	17	30	41	45	FRANKREICH				
ITALIEN	615	91	1085	166	8	20	14	32	
OESTERREICH	55	482	314	918	BELG LUXEMB	30	32	67	
SPANIEN		8		39	NIEDERLANDE	98	115	167	
USA			73	48	ITALIEN	17	24	17	
JAPAN	77	99	103	152	SCHWEDEN	17	21	22	
AUSFUHR	702*	1766*	1561*	3272*	FINLAND	9	26	26	
FRANKREICH	91	69	149	126	DAENEMARK	64	59	67	
BELG LUXEMB	8	21	41	53	SCHWEIZ	23	30	45	
NIEDERLANDE	25	22	43	52	OESTERREICH	13	26	22	
ITALIEN	51	221	105	372	REP SUEDAFR			44	
GROSSBRITANN	41	89	410	206	INDIEN	9	21	9	
SCHWEDEN	16	36	26	70	* 7020 70,80				
DAENEMARK	19	16	22	27	NICHT VERSPINNBARE GLASFASERN UND WAREN DARAUSS				
SCHWEIZ	34	55	42	79	EINFUHR	2878*	755*	6704*	1622*
OESTERREICH	20	24	28	41	EV			47	11
PORTUGAL	4	23	5	41	AUS LAGER			190	26
SPANIEN	21	69	55	170	FRANKREICH	473	148	814	268
GRIECHENLAND	13	29	34	70	BELG LUXEMB	56	11	943	151
SENEGAL	4	16	40	50	NIEDERLANDE	1794	288	3778	611
REP SUEDAFR	5	40	6	59	ITALIEN	183	107	286	182
USA	259	703	394	1275	GROSSBRITANN	93	49	130	70
KANADA	6	41	15	79	USA	230	146	675	356
MEXIKO	9	54	13	71	AUSFUHR	1186*	416*	2382*	785*
VENEZUELA	1	12	1	20	BELG LUXEMB	129	13	369	32
BRASILTIEN	16	69	27	85	NIEDERLANDE	199	104	433	247
ARGENTINIEN	4	15	9	34	NORWEGEN			54	38
LIBANON	14	41	19	55	SCHWEDEN	93	65	146	97
IRAN	1	12	8	36	DAENEMARK	60	40	88	59
JAPAN	1	8	4	23	SCHWEIZ	336	116	605	197
AUSTRAL BUND	5	15	12	37	OESTERREICH	34	22	43	30
* 7020 10,20,40					TUERKEI				
GLASSEIDE U. GLASSTAPELFASERN, FACHMATERIAL UND GLASSEIDENSTRAENGE, GLASSEIDENMATTEN					198				
EINFUHR	2334*	658*	4287*	1274*	* 7021 01,11,18,90				
PV	331	125	561	212	ANDERE GLASWAREN				
AUS LAGER	7	3	12	6	EINFUHR	3707*	818*	4880*	1295*
NIEDERLANDE	1441	396	2530	739	EV	7	1	7	1
ITALIEN	696	187	1489	398	LV	1	1	3	6
SCHWEIZ	4	11	20	53	FRANKREICH				
USA	137	43	175	56	544	105	1042	217	
AUSFUHR	1415*	400*	2690*	750*	NIEDERLANDE	2735	409	2830	441
BELG LUXEMB	155	51	284	94					
NIEDERLANDE	158	186	1629	400					
SCHWEDEN	18	91	31	31					
DAENEMARK	60	17	75	20					
SCHWEIZ	4	78	27	72					
OESTERREICH	138	38	246	59					
POLEN	185	59	185	32					
PERU	46	22	66						

Spezialhandel nach Waren

Wichtigste Herstellungs- und Verbrauchsländer	Februar 1965		Januar/Februar 1965		Wichtigste Herstellungs- und Verbrauchsländer	Februar 1965		Januar/Februar 1965	
	dz = 100 kg	1000 DM	dz = 100 kg	1000 DM		dz = 100 kg	1000 DM	dz = 100 kg	1000 DM
ITALIEN	14	17	16	34	NIEDERLANDE	12510	1388	27909	3101
GROSSBRITANN	397	228	874	456	ITALIEN	4	19	13	38
DAENEMARK	1	1	8	12	GROSSBRITANN	3	12	4	40
SCHWEIZ	6	27	9	42	SCHWEDEN	3	8	121	90
OESTERREICH	5	6	10	17	DAENEMARK	16	18	23	23
USA	2	20	88	67	SCHWEIZ	59	76	107	145
AUSFUHR	12695*	1678*	29870*	4087*	OESTERREICH	22	14	39	41
LV		2	2	13	REP SUEDAFR		1	4	12
PV	401	50	7908	867	USA	6	54	34	84
FRANKREICH	20	31	42	76	MEXIKO			4	13
BELG LUXEMB	17	8	73	50	PAKISTAN			1	11
					AUSTRAL BUND	21	8	1461	283

Spezialhandel nach Waren

Wichtigste Herstellungs- und Verbrauchsländer	Februar 1965		Januar/Februar 1965		Wichtigste Herstellungs- und Verbrauchsländer	Februar 1965		Januar/Februar 1965	
	ds = 100 kg	1000 DM	ds = 100 kg	1000 DM		ds = 100 kg	1000 DM	ds = 100 kg	1000 DM

ABSCHNITT XIV.

Echte Perlen, Edelsteine, Schmucksteine und dergleichen, Edelmetalle, Edelmetallplattierungen, Waren daraus; Phantasieschmuck; Münzen

Kapitel 71

Echte Perlen, Edelsteine, Schmucksteine und dergleichen.
Edelmetalle, Edelmetallplattierungen, Waren daraus;
Phantasieschmuck

I. Echte Perlen, Edelsteine, Schmucksteine und dergleichen

* 7101 20,91,95

ECHTE PERLEN

EINFUHR	KG	1000 DM	KG	1000 DM
1351446*	5280*	2022292*	7687*	
LV	500	3	500	3
AUS LAGER	17604	163	48304	299
FRANKREICH	48	44	81	63
BELG LUXEMB	1129	15	5199	29
SCHWEIZ	7925	65	43118	211
USA	14108	42	21555	105
JAPAN	1326254	5068	1949297	7226
AUSFUHR	29075*	219*	89544*	490*
LV	500	3	500	3
NIEDERLANDE	6960	18	8492	26
ITALIEN	500	3	8700	52
SCHWEDEN	10365	26	23491	64
DAENEMARK	121	1	9431	40
SCHWEIZ	1832	114	3197	149
OESTERREICH	4345	19	21143	80
SPANIEN	3699	12	11456	34

* 7102 11

SCHMUCKDIAMANTEN, ROH ODER EINFACH BEARBEITET

EINFUHR	KG	1000 DM	KG	1000 DM
8*	5270*	14*	8361*	
AUSFUHR	1*	316*	1*	609*

* 7102 15

SCHMUCKDIAMANTEN, ANDERS BEARBEITET

EINFUHR	KG	1000 DM	KG	1000 DM
3*	10735*	6*	20155*	
EV	18		32	
LV	374		649	
AUS LAGER	1	2343	1	4749
FRANKREICH		40		89
BELG LUXEMB	2	5190	3	9263
NIEDERLANDE	1	2084	1	3741
ITALIEN				24
GROSSBRITANN		211		292
SCHWEIZ		511		964
REP SUEDAFR		153		175
USA		245		270
ISRAEL	1	2290	2	5320
AUSFUHR	2*	3825*	4*	7335*
LV		39		50
PV		41		41
BELG LUXEMB	1	2271	2	4615
NIEDERLANDE		289		678
GROSSBRITANN				306
SCHWEDEN		33		33
SCHWEIZ		694		745
SPANIEN		113		113
USA		320		729
ND ANTILLEN		40		42
ISRAEL		24		24

* 7102 31,35

ANDERE DIAMANTEN, ROH ODER BEARBEITET

EINFUHR	KG	1000 DM	KG	1000 DM
10*	2498*	15*	3540*	
BELG LUXEMB	5	1086	8	1569
NIEDERLANDE	1	307	2	480
GROSSBRITANN		258	1	465

	KG	1000 DM	KG	1000 DM
SCHWEDEN		63		91
SCHWEIZ		254		260
REP SUEDAFR	2	282	3	427
USA		244		244
AUSFUHR	*	134*	1*	309*
LV		2		4
PV		2		2
BELG LUXEMB		23		37
NIEDERLANDE		7	1	80
SCHWEIZ		78		115
OESTERREICH		19		27
KANADA				11
JAPAN				27

* 7102 51,91

BERGKRISTALLE SOWIE ANDERE EDEL- UND SCHMUCK-
STEINE, ROH ODER EINFACH BEARBEITET

EINFUHR	KG	1000 DM	KG	1000 DM
44453*	1877*	93983*	2997*	
FRANKREICH	359	7	468	19
GROSSBRITANN	2	25	5	45
SCHWEIZ	43	89	207	125
MAROKKO			11520	15
MADAGASKAR	830	76	1503	114
SUEDRHODES	270	24	388	34
REP SUEDAFR	13127	59	17530	86
USA	843	93	1772	169
KOLUMBIEN				26
BRASILIEN	27775	1364	48525	1945
URUGUAY			8136	33
AFGHANISTAN			207	114
INDIEN	988	7	1850	17
AUSTRAL BUND	40	118	103	220
AUSFUHR	4106*	230*	6029*	437*
BELG LUXEMB	194	27	411	60
ITALIEN	378	21	378	21
POLEN	1500	62	1500	62
SUEDRHODES	106	1	613	28
USA	7	1	38	36
INDIEN	1167	51	1202	97
JAPAN	52	38	69	52
AUSTRAL BUND			5	21

* 7102 56,59,95,99

BERGKRISTALLE SOWIE ANDERE EDEL- UND SCHMUCK-
STEINE, ANDERS BEARBEITET

EINFUHR	KG	1000 DM	KG	1000 DM
482*	3859*	718*	7004*	
LV	30	179	47	238
AUS LAGER	14	1317	27	2019
FRANKREICH	234	357	245	459
BELG LUXEMB	7	29	7	53
GROSSBRITANN	61	698	66	991
SCHWEIZ	37	624	68	1670
SAMBIA				14
USA	9	37	14	52
KOLUMBIEN		11		163
VENEZUELA	1	64		219
BRASILIEN	1	48	3	94
INDIEN	14	1250	48	2056
CEYLON MALED	1	189	2	210
THAILAND	1	159	5	447
VR CHINA	74	49	210	147
JAPAN	16	21	20	30
HONGKONG	8	287	9	344
AUSFUHR	1904*	5588*	3462*	9241*
LV	3	82	8	180
PV	1	53	2	58
FRANKREICH	208	594	407	811
BELG LUXEMB	63	36	86	71
NIEDERLANDE	61	224	138	422
ITALIEN	93	118	133	178
GROSSBRITANN	114	552	230	1093
NORWEGEN	15	45	19	64
SCHWEDEN	34	85	81	167
FINNLAND	23	53	46	97
DAENEMARK	36	135	62	237
SCHWEIZ	70	1266	119	2041
OESTERREICH	80	818	116	897
PORTUGAL	6	12	11	29

Spezialhandel nach Waren

Wichtigste Herstellungs- und Verbrauchsländer	Februar 1965		Januar/Februar 1965		Wichtigste Herstellungs- und Verbrauchsländer	Februar 1965		Januar/Februar 1965	
	ds = 100 kg	1000 DM	ds = 100 kg	1000 DM		ds = 100 kg	1000 DM	ds = 100 kg	1000 DM
* 7107 50,91,95,99					* 7110 00				
GOLD UND GOLDBLEGIERUNGEN, ALS HALBZEUG					PLATIN-UND PLATINBEIMETALLPLATTIERUNGEN, UNBEARBEITET ODER ALS HALBZEUG				
EINFUHR	KG		KG		EINFUHR	G		G	
LV	49*	197*	143*	575*	AUSFUHR	6	*	*	*
PV	11	21	11	21	FRANKREICH	6789*	42*	262097*	191*
BELG LUXEMB			32	145	ITALIEN	5157	31	9873	59
SCHWEIZ	11	22	17	22	SCHWEDEN	50	1	249153	106
OESTERREICH	9	33	17	60				485	10
USA	29	139	82	344					
AUSFUHR	430*	1967*	709*	3221*					
LV									
PV	292	1298	402	1783					
FRANKREICH	9	83	14	116					
BELG LUXEMB	15	13	39	61					
NIEDERLANDE	12	43	43	183					
GROSSBRITANN	14	33	35	71					
NORWEGEN	4	16	5	25					
SCHWEDEN	11	77	30	174					
DAENEMARK	47	204	71	308					
SCHWEIZ	7	51	38	203					
OESTERREICH	282	1269	383	1725					
UNGARN	1	4	2	23					
VAR	1	10	4	58					
USA	3	43	6	97					
MEXIKO	1	9	2	26					
HONGKONG	13	40	25	75					
* 7108 00					* 7111 10,50				
GOLDPLATTIERUNGEN, UNBEARBEITET ODER ALS HALBZEUG					SILBERASCHE UND-GEKRAETZ, SILBERABFAELLE				
EINFUHR	KG		KG		EINFUHR	KG		KG	
AUSFUHR	7*	1*	10*	2*	NIEDERLANDE	20181*	824*	52553*	1705*
PV	65	7	65	7	NORWEGEN	329	40	7323	309
FRANKREICH	1371	285	2421	446	SCHWEDEN	11313	427	14968	588
NIEDERLANDE	875	96	1349	187	FINNLAND			317	51
ITALIEN	985	158	1763	299	DAENEMARK	705	97	1984	149
GROSSBRITANN	59	4	236	17	SCHWEIZ			11821	155
SCHWEIZ	164	37	235	48	OESTERREICH	7536	237	8014	248
OESTERREICH	163	151	808	218	GRIECHENLAND			1302	39
SPANIEN	160	25	519	80					
UNGARN	66	9	207	29	AUSFUHR	*	1*	*	1*
INDIEN			72	14					
HONGKONG	1402	155	2204	249					
* 7109 11,15,16,17,18,52,54,55					* 7111 20,60				
PLATIN, PLATINBEIMETALLE, IHRE LEGIERUNGEN, UNBEARBEITET ODER ALS HALBZEUG					GOLDASCHE UND-GEKRAETZ, GOLDABFAELLE				
EINFUHR	G		G		EINFUHR	DZ		DZ	
PV	1188107*	14770*	2054541*	24455*	PV	40*	388*	46*	535*
FRANKREICH	323	7	1151	21	FRANKREICH	1	89	1	89
BELG LUXEMB	8041	44	8238	44	ITALIEN	32	209	32	209
NIEDERLANDE	42572	764	74442	1083	SCHWEDEN	4	29	4	33
ITALIEN	38555	587	188773	1893	DAENEMARK		16	2	87
GROSSBRITANN	342235	5531	804201	7993	SCHWEIZ	1	23		38
SCHWEIZ	108217	1840	224888	3077	VENEZUELA			3	31
OESTERREICH	1236	23	6829	53	INDIEN		17		14
SOJUNION	573854	4584	856483	7596	HONGKONG				24
USA	71998	1377	187129	2677	AUSFUHR	*	27*	*	32*
AUSFUHR	707962*	5391*	992367*	8750*	PV		20		20
PV	41014	751	41014	751	SCHWEIZ		20		22
FRANKREICH	62504	1125	104502	1862					
BELG LUXEMB	14928	78	24825	144					
NIEDERLANDE	189967	1180	246232	1901					
ITALIEN	51690	235	71997	301					
GROSSBRITANN			47582	849					
NORWEGEN	3994	24	8625	58					
SCHWEDEN	13498	89	27378	191					
FINNLAND	5888	32	7761	46					
DAENEMARK	6669	47	12328	80					
SCHWEIZ	7058	87	34678	386					
OESTERREICH	13893	100	27048	211					
JUGOSLAVIEN	900	17	1773	37					
GRIECHENLAND			1500	27					
UNGARN	41686	174	42251	175					
REP SUEDAFR	507	4	1984	16					
USA	155494	638	153863	663					
MEXIKO	1505	24	2199	34					
VENEZUELA	3773	22	5773	22					
URUGUAY	3000	28	3000	28					
ISRAEL			3011	40					
INDIEN	3579	14	6331	61					
VR CHINA	87000	1356	87250	1358					
JAPAN	1603	27	6970	111					
HONGKONG	30551	59	49038	95					
* 7112 11,15					III. Schmuckwaren, Gold- und Silberschmiedewaren und andere Waren				
SCHMUCKWAREN UND TEILE DAVON AUS SILBER ODER AUS SILBERPLATTIERUNGEN					EINFUHR	KG		KG	
					LV	383*	155*	619*	265*
					FINNLAND	1	1	6	7
					PORTUGAL	19	24	34	42
					SPANIEN	22	14	54	31
					VR CHINA	100	32	149	54

Spezialhandel nach Waren

Wichtigste Herstellungs- und Verbrauchsländer	Februar 1965		Januar/Februar 1965		Wichtigste Herstellungs- und Verbrauchsländer	Februar 1965		Januar/Februar 1965	
	ds = 100 kg	1000 DM	ds = 100 kg	1000 DM		ds = 100 kg	1000 DM	ds = 100 kg	1000 DM
AUSFUHR	3167*	1917*	5202*	3178*	ITALIEN	16	14	126	43
LV	1	1	1	1	DAENEMARK	72	27	103	37
PV			4	2	SCHWEIZ		2	15	12
FRANKREICH	199	113	285	171	AUSFUHR	2937*	2300*	4648*	4384*
BELG LUXEMB	161	133	280	194	LV	12	6	23	14
NIEDERLANDE	592	358	975	570	PV				1
ITALIEN	105	62	194	119	BELG LUXEMB	246	54	375	86
GROSSBRITANN	338	202	474	314	NIEDERLANDE	574	264	767	477
NORWEGEN	170	82	293	147	ITALIEN	59	70	105	102
SCHWEDEN	401	233	636	400	GROSSBRITANN	33	10	69	21
FINNLAND	24	12	68	26	SCHWEDEN	213	64	286	84
DAENEMARK	442	303	813	535	SCHWEIZ	393	506	584	855
SCHWEIZ	215	107	296	161	OESTERREICH	187	45	258	64
OESTERREICH	22	19	40	34	USA	357	142	568	226
REP SUEDAFR					KANADA	62	21	86	29
USA	172	94	268	145	ND ANTILLEN	162	716	286	1211
KANADA	24	20	43	30	URUGUAY	3	14	14	33
VENEZUELA			11	10	ARGENTINIEN	59	273	59	273
AUSTRAL BUND	49	35	77	64	ISRAEL	159	21	433	743
NEUSEELAND	15	9	40	24					

* 7112 30,50					* 7114 11,15,30,50				
SCHMUCKWAREN UND TEILE DAVON AUS GOLD, PLATIN ODER PLATINBEIMETALLEN SOWIE AUS GOLD-, PLATIN- ODER PLATINBEIMETALLPLATTIERUNGEN					ANDERE WAREN AUS EDELMETALLEN ODER EDELMETALL- PLATTIERUNGEN				
	KG		KG			KG		KG	
EINFUHR	2567*	8971*	4363*	14723*	EINFUHR	3*	9*	17*	19*
EV	1	2	2	10	AUSFUHR	279*	1498*	847*	3943*
LV	12	152	38	277	LV	5	17	32	25
PV	207	861	387	1429	BELG LUXEMB	3	5	15	195
AUS LAGER	60	932	105	565	NIEDERLANDE	34	124	109	1366
FRANKREICH	261	400	450	548	SCHWEDEN	85	81	267	241
BELG LUXEMB	5	33	6	70	DAENEMARK	28	133	138	157
NIEDERLANDE	6	33	8	53	SCHWEIZ	28	41	41	56
ITALIEN	1913	7852	3232	12986	OESTERREICH	8	72	143	673
GROSSBRITANN	1	10	7	43	JUGOSLAWIEN		9	9	177
SCHWEIZ	13	185	41	348	RUMAENIEN	46	859	46	859
OESTERREICH	13	72	15	81	ETHIOPIEN			1	13
JUGOSLAWIEN	9	32	15	55	PERU	3	65	3	65
USA	283	157	449	257	ISRAEL	3	64	3	64
BRASILIEN	5	2	1	23					
JAPAN	52	116	65	159					
HONGKONG									
AUSFUHR	4994*	9988*	10256*	17813*					
EV	313	303	323	367					
LV	43	707	85	1134					
PV	26	89	34	133					
FRANKREICH	314	139	487	239					
BELG LUXEMB	242	345	559	591					
NIEDERLANDE	1045	2824	1965	4360					
ITALIEN	77	51	161	98					
GROSSBRITANN	260	294	535	539					
REP IRLAND	18	23	45	40					
NORWEGEN	121	177	190	279					
SCHWEDEN	168	277	273	522					
FINNLAND	10	9	13	23					
DAENEMARK	132	152	327	271					
SCHWEIZ	763	3714	1506	6780					
OESTERREICH	163	438	426	780					
GIBRALTAR			64	19					
GRIECHENLAND	34	16	59	27					
KANAR. INSELN	43	14	101	33					
REP SUEDAFR	78	46	182	97					
USA	238	458	439	768					
KANADA	98	83	168	140					
GUATEMALA	2	6	30	154					
BR. HONDURAS	88	32	12	46					
EL SALVADOR	2	2	2	25					
PANAMA	1	2	2	27					
DOMINIK REP	20	22	26	33					
JAMAICA	8	36	10	28					
TRINIDAD USW	3	7	50	27					
ND ANTILLEN	20	110	338	204					
VENEZUELA	34	33	34	31					
PERU	22	13	34	62					
CHILE	26	15	34	20					
URUGUAY	41	26	77	53					
ARGENTINIEN	29	14	38	37					
ZYPERN	8	4	17	16					
LIBANON	23	5	56	16					
SAUD ARABIEN	51	22	144	57					
KUWAIT	9	3	28	22					
ADEN	3	1	77	9					
MALAYSIA USW	3	3	9	20					
PHILIPPINEN	7	5	9	15					
JAPAN	55	27	101	65					
HONGKONG	63	101	105	173					
AUSTRAL BUND	60	34	195	110					
NEUSEELAND	24	18	49	30					

* 7113 12,15,22,25,92,95					* 7115 11,19,31,39,50				
GOLD-UND SILBERSCHMIEDEWAREN UND TEILE DAVON AUS EDELMETALLEN ODER EDELMETALLPLATTIERUNGEN 1)					WAREN AUS ECHTEN PERLEN, EDELMETALLEN, SCHMUCK-, SYNTHETISCHEN ODER REKONSTITUIERTEN STEINEN				
	KG		KG			KG		KG	
EINFUHR	303*	78*	684*	165*	EINFUHR	620*	103*	965*	156*
LV	7	5	17	15	LV	2	5	2	6
AUS LAGER	1	1	12	2	AUS LAGER	11	10	11	10
FRANKREICH					VR CHINA	248	6	346	20
BELG LUXEMB					JAPAN	18	58	28	83
NIEDERLANDE					AUSFUHR	600*	158*	1077*	311*
ITALIEN					LV	1	4	1	4
GROSSBRITANN					PV		1		2
SCHWEDEN					FRANKREICH	85	15	173	28
FINNLAND					ITALIEN	122	13	152	26
DAENEMARK					DAENEMARK	10	22	10	22
SCHWEIZ					SCHWEIZ	28	15	13	28
OESTERREICH					USA	103	43	210	112
REP SUEDAFR									
USA									
KANADA									
GUATEMALA									
BR. HONDURAS									
EL SALVADOR									
PANAMA									
DOMINIK REP									
JAMAICA									
TRINIDAD USW									
ND ANTILLEN									
VENEZUELA									
PERU									
CHILE									
URUGUAY									
ARGENTINIEN									
ZYPERN									
LIBANON									
SAUD ARABIEN									
KUWAIT									
ADEN									
MALAYSIA USW									
PHILIPPINEN									
JAPAN									
HONGKONG									
AUSTRAL BUND									
NEUSEELAND									

* 7116 01,31,39,90				
PHANTASIESCHMUCK				
	KG		KG	
EINFUHR	22428*	565*	41424*	1034*
EV			30	1
AUS LAGER	284	3	284	3
FRANKREICH	276	32	430	51
NIEDERLANDE	270	7	743	18
ITALIEN	1840	97	3570	151
GROSSBRITANN	517	54	875	96
SCHWEIZ	264	10	764	22
OESTERREICH	1398	83	3183	182
SPANIEN	43	4	244	22
USA	346	35	483	62
JAPAN	16703	207	29106	346
HONGKONG	602	24	1645	59
AUSFUHR	67810*	4499*	126969*	8067*
EV	54	11	54	11
LV			52	2
PV			8	2
FRANKREICH	4991	442	10259	850
BELG LUXEMB	1796	133	4173	264
NIEDERLANDE	5887	425	10754	797
ITALIEN	1401	123	2263	209

1) Abweichend von den Bestimmungen des Deutschen Zolltarifs werden "Nachprägungen" von Gold- und Silbermünzen nicht unter der Warennummer 7113 92, sondern wie bisher unter den Warennummern 7201 01 oder 7201 02 erfasst und nachgewiesen.

Spezialhandel nach Waren

Wichtigste Herstellungs- und Verbrauchsländer	Februar 1965		Januar/Februar 1965		Wichtigste Herstellungs- und Verbrauchsländer	Februar 1965		Januar/Februar 1965	
	ds = 100 kg	1000 DM	ds = 100 kg	1000 DM		ds = 100 kg	1000 DM	ds = 100 kg	1000 DM
	KG		KG			Kapitel 72			
GROSSBRITANN	2999	367	7359	723		Münzen			
REP IRLAND	419	49	607	70					
NORWEGEN	561	70	1024	124					
SCHWEDEN	1573	135	2918	250	* 7201 01				
FINNLAND	160	13	444	38	MUENZEN AUS SILBER 1)2)				
DAENEMARK	589	64	850	81	EINFUHR	KG		KG	
SCHWEIZ	3647	340	5606	511	PERU	803*	77*	1035*	112*
OESTERREICH	608	61	1261	125	OESTERREICH	177	26	405	60
PORTUGAL	160	13	542	30	PERU	623	50	623	50
GRIECHENLAND	211	27	495	61	AUSFUHR	*	*	*	*
ALGERIEN	1803	94	2285	123	* 7201 02				
SENEGAL	1833	45	3045	78	MUENZEN AUS GOLD 1)2)				
SIERRA LEONE	810	34	1366	58	EINFUHR	KG		KG	
LIBERIA	127	3	279	15	LV	927*	4508*	1514*	7405*
NIGERIA	2257	64	5360	175	PV	191	832	191	832
KONGO LEO	260	3	690	48	GROSSBRITANN	63	312	93	449
ANGOLA	155	17	750	48	SCHWEIZ	588	2912	1146	5671
KENIA	342	17	807	35	OESTERREICH	191	832	191	833
REP SUEDAFR	1460	102	4542	181	USA	85	452	85	452
					AUSFUHR	11*	57*	12*	65*
USA	17165	807	28000	1311	SCHWEIZ	7	41	8	45
KANADA	1700	132	3967	227	* 7201 09				
GUATEMALA	1548	63	1805	72	ANDERE MUENZEN 2)				
EL SALVADOR	88	8	297	23	EINFUHR	KG	*	KG	*
REP HAITI	132	7	464	19	AUSFUHR	28710*	252*	28710*	252*
DOMINIK REP	46	4	190	15	ECUADOR	28710	252	28710	252
JAMAICA	202	10	757	37					
VENEZUELA	379	39	613	63					
PERU	701	42	948	58					
BOLIVIEN	113	10	331	28					
LIBANON	685	43	917	64					
IRAK	602	23	1774	87					
IRAN	35	7	578	22					
ISRAEL	195	24	285	38					
JORDANIEN	48	7	157	21					
SAUD ARABIEN	986	66	2261	134					
ADEN	721	29	1795	71					
THAILAND	213	26	287	37					
MALAYSIA USW	596	26	1246	55					
JAPAN	355	60	609	101					
HONGKONG	591	21	1527	55					
AUSTRAL BUND	1376	75	2388	144					
NEUSEELAND	126	13	231	23					

1) Abweichend von den Bestimmungen des Deutschen Zollltarifs werden "Nachprägungen" von Gold- und Silbermünzen nicht unter der Warennummer 7113 92, sondern wie bisher unter den Warennummern 7201 01 oder 7201 02 erfasst und nachgewiesen.-2) Sammlungstücke werden unter Tarifnummer 9905 nachgewiesen.

Spezialhandel nach Waren

Wichtigste Herstellungs- und Verbrauchsländer	Februar 1965		Januar/Februar 1965		Wichtigste Herstellungs- und Verbrauchsländer	Februar 1965		Januar/Februar 1965	
	ds = 100 kg	1000 DM	ds = 100 kg	1000 DM		ds = 100 kg	1000 DM	ds = 100 kg	1000 DM

ABSCHNITT XV
Unedle Metalle und Waren daraus

Kapitel 73 Eisen und Stahl					* 7302 11,19 FERROMANGAN				
* 7301 50 SPIEGELEISEN					EINFUHR 104381* 5553* 165913* 8780*				
EINFUHR 15526* 436* 19673* 551*					EV 9727 543 15994 892				
EV 1913 54 2764 78					FRANKREICH 52831 2847 87427 4737				
FRANKREICH 14214 400 18161 510					BELG LUXEMB 4000 232 8000 471				
BELG LUXEMB 1312 36 1512 41					ITALIEN 1600 142 3203 287				
AUSFUHR 7085* 203* 17084* 477*					NORWEGEN 15219 725 21508 1010				
FRANKREICH 4063 116 5063 144					SCHWEDEN 3962 376 3962 376				
BELG LUXEMB 104 104 4197 104					REP SUEDAFR 12015 576 14047 668				
NORWEGEN 3022 87 7422 215					INDIEN 14724 653 27724 1226				
* 7301 61,69 HAEMATITROHEISEN					AUSFUHR 50777* 2912* 53950* 3154*				
EINFUHR 74888* 1809* 226247* 5266*					EV 5657 702 6622 832				
FRANKREICH 16694 394 26730 630					FRANKREICH 329 35 400 20				
BELG LUXEMB 9574 212 32119 703					BELG LUXEMB 1000 150 269 44				
NIEDERLANDE 18281 452 28003 679					ITALIEN 1403 181 2702 151				
GROSSBRITANN 5767 109 3767 109					GROSSBRITANN 1601 173 1816 207				
NORWEGEN 7393 195 15531 402					FINNLAND 230 31 50 10				
SCHWEDEN 150 6 4750 137					SCHWEIZ 308 31 308 31				
FINNLAND 3779 73 13004 292					OESTERREICH 230 31 230 31				
REP SUEDAFR 241270* 5245* 569563* 12175*					UNGARN 23230 1248 23230 1248				
FRANKREICH 28800 628 48179 1050					USA 20467 876 20467 876				
BELG LUXEMB 38321 880 116686 2587					MEXIKO 130 20 130 20				
NIEDERLANDE 78771 1647 83274 1755					ARGENTINIEN 372 60 772 123				
ITALIEN 48367 1007 147067 3081					INDIEN 150 21 150 21				
SCHWEDEN 1300 30 15650 314					AUSTRAL BUND 1099 149 1099 149				
DAENEMARK 5017 97 21880 429									
SCHWEIZ 18968 466 45684 1094									
OESTERREICH 5450 143 14490 369									
PORTUGAL 1000 23 1000 23									
SPANIEN 1000 26 1000 26									
JUGOSLAMIEN 500 16 500 16									
GRIECHENLAND 500 98 4500 98									
USA 10082 206 50682 864									
PERU 1000 27 1000 27									
URUGUAY 1744 42 1744 42									
ARGENTINIEN 2000 39 12500 220									
ISRAEL 2000 39 2000 39									
* 7301 71,79,91,99 ANDERES ROHEISEN					* 7302 23,26,28,31,32,33,35,37,40 51,55,60,70,81,83,91,95 FERROALUMINIUM,-SILIZIUMALUMINIUM,-SILIZIUM- ALUMINIUMKALZIUM,-SILIZIUMMANGANALUMINIUM, -SILIZIUM-SILIZIUMMANGAN-CHROM,-SILIZIUMCHROM, -TITAN,-SILIZIUMTITAN,-MOLYBDAN,-SILIZIUMMOLYBDAN, -MOLYBDAN,-VANADIN,-TANTAL,-NICKEL				
EINFUHR 46341* 1076* 136710* 3006*					EINFUHR 132175* 9604* 269499* 19579*				
AUS LAGER 500 18 500 18					EV 8060 748 22927 1858				
FRANKREICH 27527 611 59019 1303					LV 267 66 267 66				
BELG LUXEMB 6434 140 19685 424					PV 88 104 88 104				
NIEDERLANDE 7362 165 17448 392					AUS LAGER 4650 355 4650 355				
NORWEGEN 5018 160 9129 290					FRANKREICH 14833 1205 27413 2421				
FINNLAND 22052 417 9397 180					BELG LUXEMB 405 69 50 47				
SPANIEN 9397 180 9397 180					NIEDERLANDE 1500 159 405 69				
AUSFUHR 71582* 1569* 168645* 4441*					ITALIEN 399 172 7920 664				
FRANKREICH 735 29 1135 45					GROSSBRITANN 79776 4630 164607 9705				
BELG LUXEMB 12100 259 29250 632					SCHWEDEN 1953 247 4305 488				
ITALIEN 38600 824 72936 1565					SCHWEIZ 6768 249 13148 493				
NORWEGEN 3250 62 17500 348					OESTERREICH 1904 398 2282 919				
SCHWEDEN 6500 132 17500 348					PORTUGAL 194 192 946 389				
DAENEMARK 1500 37 3890 96					SPANIEN 3980 254 3980 254				
SCHWEIZ 1400 35 9179 210					JUGOSLAMIEN 1357 107 6167 499				
OESTERREICH 1700 50 5510 145					POLEN 303 29 303 29				
GRIECHENLAND 6500 147 9250 209					REP SUEDAFR 11597 859 20516 1540				
MAROKKO 2000 43 2000 43					USA 2980 219 2980 219				
BOLIVIEN 1800 38 10190 926					KANADA 110 121 2688 166				
JORDANIEN 500 10 500 10					INDIEN 4528 314 4528 314				
PAKISTAN 500 12 500 12					JAPAN 150 76 150 76				
JAPAN 1008 82 1008 82					FR OZEANIEN 4116 694 5757 987				
					AUSFUHR 11906* 2712* 25237* 4443*				
					EV 5486 746 11004 1472				
					LV 100 287 448 592				
					FRANKREICH 200 36 350 58				
					BELG LUXEMB 1600 338 3138 635				
					NIEDERLANDE 2171 681 6507 984				
					ITALIEN 280 170 340 174				
					GROSSBRITANN 297 95 1134 214				
					NORWEGEN 426 78 300 23				
					SCHWEDEN 764 89 1426 76				
					SCHWEIZ 264 276 2355 276				
					OESTERREICH 964 494 2355 276				
					SPANIEN 700 169 901 570				
					MANGANJUKA 2100 169 2100 169				
					REP SUEDAFR 1366 150 2170 215				
					USA 833 116 3077 370				
					ARGENTINIEN 833 116 833 116				
* 7302 93,99 ANDERE FERROLEGIERUNGEN					EINFUHR 842* 115* 1760* 312*				
					FRANKREICH 322 43 622 96				
					NORWEGEN 500 64 680 93				
					OESTERREICH 38 36 38 36				
					USA 200 33 200 33				
					JAPAN 200 46 200 46				

Spezialhandel nach Waren

Wichtigste Herstellungs- und Verbrauchsländer	Februar 1965		Januar/Februar 1965		Wichtigste Herstellungs- und Verbrauchsländer	Februar 1965		Januar/Februar 1965	
	ds = 100 kg	1000 DM	ds = 100 kg	1000 DM		ds = 100 kg	1000 DM	ds = 100 kg	1000 DM
AUSFUHR	1892*	770*	3422*	1338*	AUSFUHR	5152*	310*	12465*	874*
FRANKREICH	14	57	128	205	NIEDERLANDE	2400	102	2610	122
BELG LUXEMB	316	129	461	170	SCHWEDEN	933	105	1532	179
NIEDERLANDE	32	33	196	74	DAENEMARK	409	29	665	57
ITALIEN	350	311	450	421	SCHWEIZ	475	18	2333	126
GROSSBRITANN	411	354	861	122	SPANIEN			120	11
SCHWEDEN	40	26	115	80	ISRAEL	25	3	125	14
SCHWEIZ	6	3	57	45	JAPAN			4001	295
OESTERREICH	18	2	418	53					
SPANIEN	500	59	501	60					
REP SUEDAFR			30	12					
USA	50	69	50	69					
• 7303 01					• 7305 11,19				
BEARBEITUNGSABFAELLE UND SCHROTT, VON EISEN ODER STAHL, UNSORTIERT					EISEN-UND STAHLPULVER				
EINFUHR	6921*	82*	11306*	153*	EINFUHR	8010*	504*	14538*	950*
FRANKREICH	3328	34	6669	70	AUS LAGER	85	3	145	5
NIEDERLANDE	2477	38	2762	41	ITALIEN	101	7	391	45
TSCHECHOSLOW			620	27	GROSSBRITANN	856	33	1326	49
					SCHWEDEN	6713	422	11846	737
AUSFUHR	173*	3*	1432*	21*	SCHWEIZ	48	7	400	41
FRANKREICH	133	2	1352	19	OESTERREICH	191	24	396	49
					USA	1	3	9	15
• 7303 10					AUSFUHR	2079*	221*	4360*	458*
BEARBEITUNGSABFAELLE UND SCHROTT, AUS GUSEISEN					EV			1	1
EINFUHR	208912*	3150*	332291*	4972*	LV			231	19
FRANKREICH	23207	336	34527	477	FRANKREICH	14	18	217	37
BELG LUXEMB	62065	925	101732	1525	BELG LUXEMB	3	2	18	12
NIEDERLANDE	96594	1496	163203	2503	NIEDERLANDE	749	83	1156	170
GROSSBRITANN	6936	107	6936	107	ITALIEN	200	15	420	35
NORWEGEN	9767	145	9767	145	GROSSBRITANN	63	5	263	19
SCHWEDEN	4672	67	7661	104	SCHWEDEN	62	1	333	27
DAENEMARK	4584	62	7309	97	SCHWEIZ	619	54	700	63
					OESTERREICH	205	16	811	52
AUSFUHR	11483*	155*	19025*	249*	• 7305 50				
FRANKREICH	3729	52	6014	87	EISEN-UND STAHLSCHEMME				
BELG LUXEMB	3263	38	7568	84	EINFUHR	*	*	*	*
NIEDERLANDE	1796	32	2017	36	AUSFUHR	306*	31*	306*	31*
ITALIEN	2695	33	3426	42	KANADA	306	31	306	31
• 7303 20					• 7306 10,90				
BEARBEITUNGSABFAELLE UND SCHROTT, AUS VERZINNTEM STAHL					ROHLUPPEN U. ROHSCHIENEN, AUCH FORMLOSE STUECKE 1)				
EINFUHR	51123*	844*	88887*	1423*	EINFUHR	*	*	*	*
AUSFUHR	*	*	*	*	AUSFUHR	*	*	3*	1*
• 7303 40,51,53,55,59					• 7306 50				
ANDERE BEARBEITUNGSABFAELLE UND SCHROTT, VON EISEN ODER STAHL					ROHBLOECKE UND ROHBRAMMEN 1)				
EINFUHR	900182*	14021*	1902379*	31493*	EINFUHR	680*	20*	16180*	364*
PV	5	1	5	1	LV			15432	339
FRANKREICH	42597	864	73789	1644	UNGARN			15432	339
BELG LUXEMB	210367	3549	364131	6200	AUSFUHR	68520*	2469*	157835*	5453*
NIEDERLANDE	302630	3916	505380	6594	LV	151	20	151	20
ITALIEN	854	92	1078	110	PV	43716	1486	97773	3323
GROSSBRITANN	254550	4120	533883	9055	FRANKREICH	49628	1731	107743	3719
NORWEGEN			2711	28	BELG LUXEMB	6038	206	26981	787
SCHWEDEN	641	10	4825	58	NIEDERLANDE	10479	427	19550	787
DAENEMARK	16283	220	41216	617	ITALIEN	1335	59	1975	89
SCHWEIZ	1976	76	4058	156	JAPAN	1040	46	1586	71
OESTERREICH	414	12	700	29					
USA	51374	790	326636	6139					
ND ANTILLEN	18329	348	43637	828					
AUSFUHR	1478204*	22599*	2748190*	41168*	• 7307 23,33,63,73				
LV	1139	16	1523	21	VORGEWALZTE BLOECKE, KNUEPPEL, BRAMMEN UND PLATINEN 1)				
FRANKREICH	43421	625	77039	1135	EINFUHR	291235*	9442*	608856*	19761*
BELG LUXEMB	11460	241	19047	352	EV	93025	2928	345882	11036
NIEDERLANDE	379	22	672	38	LV	3153	83	3153	83
ITALIEN	1420515	21543	2642611	39373	FRANKREICH	76848	2446	150836	4814
GROSSBRITANN	238	32	312	45	BELG LUXEMB	200377	6477	438154	14179
SCHWEDEN	2169	125	2169	125	NIEDERLANDE	1419	49	1419	49
OESTERREICH			6318	99	ITALIEN	801	50	1534	103
					GROSSBRITANN			549	27
					SCHWEDEN	9284	305	13818	472
					FINNLAND	2071	99	2071	99
• 7304 20,70									
EISEN UND STAHL, GEKOERNT									
EINFUHR	6325*	536*	11602*	977*					
FRANKREICH	2767	297	5447	578					
BELG LUXEMB	1750	164	2610	251					
GROSSBRITANN	1603	53	3135	103					
REP IRLAND	205	22	410	45					

1) In den Tarifnummern 7306 - 7314 sind keine Erzeugnisse aus Qualitätskohlenstoffstahl oder aus legiertem Stahl enthalten (s. Tarifnr. 7315).

Spezialhandel nach Waren

Wichtigste Herstellungs- und Verbrauchsländer	Februar 1965		Januar/Februar 1965		Wichtigste Herstellungs- und Verbrauchsländer	Februar 1965		Januar/Februar 1965	
	dz = 100 kg	1000 DM	dz = 100 kg	1000 DM		dz = 100 kg	1000 DM	dz = 100 kg	1000 DM
AUSFUHR	635283*	20710*	1437246*	46863*	* 7310 10,72				
EV	1043	49	2672	121	WALZDRAHT 1)				
PV	188357	6404	416951	14176	EINFUHR	387743*	15614*	827529*	33551*
FRANKREICH	221548	7393	486295	16291	EV	32389	1400	116036	5064
BELG LUXEMB	8614	330	20496	745	LV	9	1	9	1
NIEDERLANDE	12295	421	14251	502	FRANKREICH	206057	7949	435421	16793
ITALIEN	22851	697	200010	6212	BELG LUXEMB	135719	5282	273973	10616
REP IRLAND			19991	591	NIEDERLANDE	25212	1252	46553	2342
SCHWEDEN	48984	1737	48984	1737	ITALIEN	6362	346	7500	400
DAENEMARK	4833	169	4918	172	GROSSBRITANN	4440	270	6276	398
SCHWEIZ	28877	908	110554	3560	NORWEGEN	826	37	28055	1336
SPANIEN	189273	5798	239662	7314	SCHWEDEN	4123	270	20290	1255
GRIECHENLAND	50981	1590	94403	3038	FINNLAND			630	35
TUERKEI	5978	146	12954	338	OESTERREICH	3799	166	7553	331
URUGUAY			14950	501	TSCHECHOSLOW	1205	42	1205	42
ARGENTINIEN	29698	1064	152496	5177	AUSFUHR	305564*	12826*	640134*	26995*
ISRAEL	5110	174	5110	174	EV	22028	862	29723	1178
PAKISTAN			2543	86	FRANKREICH	66421	3144	137493	6414
INDIEN	5255	263	8391	392	BELG LUXEMB	18947	907	55495	2647
HONGKONG	986	20	986	20	NIEDERLANDE	28029	1115	68729	2698
					ITALIEN	2419	118	3469	176
					REP IRLAND	14411	594	14411	594
					NORWEGEN	1669	70	1669	70
					SCHWEDEN	5193	197	51605	1930
					DAENEMARK	15834	620	29060	1114
					SCHWEIZ	3613	178	10897	545
					SPANIEN	2059	92	2059	92
					GRIECHENLAND	11203	428	12233	480
					TUERKEI	256	10	2146	93
					POLEN			2852	224
					BULGARIEN	303	35	303	35
					LIBERIA			1244	46
					MOSAMBIK			995	38
					USA	106184	4112	192972	7559
					KANADA	14538	539	17457	678
					VENEZUELA	766	32	766	32
					PARAGUAY			5980	299
					URUGUAY	5208	226	7935	350
					IRAN	934	49	2936	155
					ISRAEL	3008	116	10363	388
					INDIEN	3999	216	3999	216
					MALAYSIA USW			2406	89
* 7307 25,35,65,75,90					* 7310 20,30,50,75				
GESCHMIEDETE VORBLÖCKE, KNUEPPEL, BRAMMEN UND PLATINEN, SCHMIEDEHALBZEUG 1)					STABSTAHL, WARM GEWALZT, WARM STRANGGEPRESST ODER GESCHMIEDET 1)				
EINFUHR	*	*	*	*	EINFUHR	549447*	23437*	973757*	41451*
AUSFUHR	6*	1*	97*	13*	EV	13351	556	21709	966
FRANKREICH			91	12	LV	35	3	464	31
					AUS LAGER	303	9	303	9
					FRANKREICH	109600	4715	199057	8505
					BELG LUXEMB	250935	10679	441440	18706
					NIEDERLANDE	14420	680	31601	1518
					ITALIEN	117369	4863	201732	8413
					GROSSBRITANN	3987	212	9039	450
					SCHWEDEN	11997	536	21769	954
					FINNLAND			247	13
					DAENEMARK	15917	706	34745	1515
					SCHWEIZ	15249	677	15642	698
					OESTERREICH	403	23	1283	70
					JUGOSLAWIEN	1663	63	3376	132
					POLEN	3407	108	8099	258
					TSCHECHOSLOW	4500	175	5188	200
					UNGARN			467	17
* 7309 00					AUSFUHR	623362*	26785*	1452246*	63095*
BREITFLACHSTAHL 1)					EV	165953	7282	413903	18292
EINFUHR	25144*	1188*	35752*	1666*	LV	102	8	178	16
EV	1416	68	2389	115	PV	575	34	709	41
LV			11	1	FRANKREICH	190434	8453	517080	23008
FRANKREICH	14618	693	22131	1034	BELG LUXEMB	26234	1304	57710	2869
BELG LUXEMB	1832	81	4423	197	NIEDERLANDE	134348	6152	311771	14226
GROSSBRITANN	1195	57	1195	57	ITALIEN	6328	271	10692	422
SCHWEDEN	6906	324	7252	340	GROSSBRITANN			637	25
OESTERREICH	371	24	371	24	REP IRLAND	591	28	2005	78
					NORWEGEN	7907	333	16714	689
					SCHWEDEN	6189	249	16609	691
					FINNLAND	2520	140	4833	255
					DAENEMARK	39144	1555	101339	3989
					SCHWEIZ	36298	1633	80590	3628
					OESTERREICH	3234	148	4873	233
					PORTUGAL	2063	105	4202	199
					GRIECHENLAND	11941	471	22978	936
					POLEN	3849	187	10768	545
					TSCHECHOSLOW	238	11	1655	89
					KANAR INSELN	5353	175	5533	182
					MAROKKO	2865	122	3882	173
					TUNESIEN	2946	123	3530	148
					LIBYEN	846	33	1145	45
					SENEGAL	1286	38	1294	39
					GHANA	743	36	1277	72
					TOGO	1269	62	1358	67
					NIGERIA	1431	52	5573	239
					KONGO LEO			1442	58
					ANGOLA	77	4	1495	50
					TANGANJIKA	463	22	463	22
					MAURITIUS	240	7	1006	31
					MADAGASKAR	698	31	698	31
					REP SUEDAFR			595	17
					USA	52810	1991	112255	4261

1) Siehe Fußnote auf Seite 223.

Spezialhandelswaren

Wichtigste Herstellungs- und Verbrauchsländer	Februar 1965		Januar/Februar 1965		Wichtigste Herstellungs- und Verbrauchsländer	Februar 1965		Januar/Februar 1965	
	ds = 100 kg	1000 DM	ds = 100 kg	1000 DM		ds = 100 kg	1000 DM	ds = 100 kg	1000 DM
KANADA	35002	1251	36701	1302	DAENEMARK	35164	1430	68432	2789
GUATEMALA	1957	51	5458	184	SCHWEIZ	49162	2138	110328	4786
EL SALVADOR	642	27	4841	196	OESTERREICH	6985	324	21406	1111
REP HAITI	835	35	835	35	PORTUGAL	4323	158	6794	288
DOMINIK REP	787	32	2460	98	MALTA	567	43	807	22
JAMAICA	2602	96	6673	245	GRIECHENLAND	4489	175	8811	331
TRINIDAD USM	594	21	1094	38	TUERKEI			625	29
KOLUMBIEN	412	24	412	24	RUSSLAND			134	12
VENEZUELA	1029	46	6027	260	KANAR INSELN	1352	46	1605	54
SURINAM	852	19	2243	66	MAROKKO	152	5	355	13
ECUADOR	361	36	1873	74	TUNESIEN			343	21
CHILE	324	27	324	27	LIBYEN	710	26	1970	71
ARGENTINIEN	1212	88	1708	124	VAR	945	97	1006	100
ZYPERN			3650	147	SUDAN	987	35	1236	44
LIBANON	4011	154	5126	201	LIBERIA			395	16
SYRIEN			346	14	GHANA	54	3	648	26
IRAN	4845	204	7523	328	TOGO	14	1	358	18
ISRAEL	6638	272	10171	413	NIGERIA	1700	89	4032	219
SAUD ARABIEN	9262	270	9262	270	KAMERUN	1887	80	1887	80
KATAR	2062	61	3213	95	SAMBIA	3106	177	4591	262
PAKISTAN	1845	80	13973	632	USA	4193	171	23339	916
INDIEN	994	61	2470	194	KANADA	4461	221	10250	465
THAILAND	927	36	1021	41	PANAMA O K			201	10
MALAYSIA USM	266	11	10196	396	KOLUMBIEN			1592	74
INDONESIEN			3688	161	VENEZUELA			11651	459
					CHILE			1963	75
					URUGUAY			231	13
					ARGENTINIEN			9361	346
					IRAK			394	19
					IRAN			130952	4230
					ISRAEL			4024	141
					JORDANIEN			503	19
					SAUD ARABIEN			6902	334
					MAKAT OMAN			2455	97
					PAKISTAN			57719	1984
					INDIEN			2824	108
					THAILAND			2492	88
					MALAYSIA USM			11714	615
					INDONESIEN			3402	129
					SUED KOREA			5004	200
					HONGKONG			12489	340
					AUSTRAL BUND			12479	350
					NEUSEELAND			411	14
								2078	108

* 7310 60,76,80				
STABSTAHL, KALT HERGESTELLT ODER KALT FERTIGGESTELLT 1)				
EINFUHR	1710*	124*	2614*	230*
LV	111	9	147	12
FRANKREICH	1074	40	1486	52
ITALIEN			155	19
USA	196	54	301	111
AUSFUHR	32660*	2511*	68562*	5360*
EV	3455	226	7957	528
PV	752	64	759	65
FRANKREICH	3222	220	6158	424
BELG LUXEMB	871	87	1493	147
NIEDERLANDE	10194	806	19290	1514
REP IRLAND	39	3	218	16
NORWEGEN	452	30	1135	82
SCHWEDEN	363	29	726	62
FINNLAND	424	35	827	70
DAENEMARK	5252	343	12218	814
SCHWEIZ	3453	275	6703	540
OESTERREICH	1919	123	3641	243
PORTUGAL	293	24	531	41
GRIECHENLAND	380	36	504	44
TUERKEI			549	33
POLEN	248	23	248	23
UNGARN	78	7	913	81
BULGARIEN	669	59	3399	275
MAROKKO	150	8	391	27
SOMALIA			137	16
USA	210	10	443	25
MEXIKO	10	1	210	27
KOLUMBIEN			491	31
VENEZUELA	805	60	1352	105
PERU	24	3	150	18
ARGENTINIEN	111	15	213	27
LIBANON	597	25	897	25
IRAN	425	35	867	73
PAKISTAN	703	61	773	66
INDIEN	711	99	2552	356

* 7311 23,24,26,95				
STAHLPROFILE, WARM GEHALZT, WARM STRANGGEPRESST, AB 80 MM, SPUNDWANDSTAHL 1)				
EINFUHR	289167*	11888*	583086*	23930*
EV	168	14	365	24
LV			966	46
PV			71	3
FRANKREICH	125314	5141	221634	9015
BELG LUXEMB	146811	6119	290601	12101
NIEDERLANDE	1227	45	2430	89
ITALIEN	2364	105	46711	1960
SCHWEDEN	4891	165	9087	278
DAENEMARK	1227	47	1427	47
POLEN	4785	171	4785	171
TSCHECHOSLOW	2304	78	4854	164
UNGARN	76	3	2589	91
AUSFUHR	593816*	23894*	1176304*	47799*
EV	107154	4168	209173	8120
LV			173	9
PV	346	16	975	49
FRANKREICH	106255	4290	186255	7555
BELG LUXEMB	9433	410	21920	964
NIEDERLANDE	92583	4224	205253	9386
ITALIEN	9369	377	22393	909
GROSSBRITANN	1421	44	2484	87
REP IRLAND	646	22	811	29
NORWEGEN	32575	1306	50151	2026
SCHWEDEN	39515	1602	88508	3631
FINNLAND	5220	253	16665	760

* 7311 55,57,67,68				
STAHLPROFILE, KALT HERGESTELLT ODER KALT FERTIGGESTELLT 1)				
EINFUHR	19501*	1287*	37119*	2396*
EV	1016	55	1016	55
LV	178	28	2004	138
FRANKREICH	5953	339	11322	656
BELG LUXEMB	3731	228	7458	450
NIEDERLANDE	840	137	1244	202
ITALIEN	220	17	296	26
GROSSBRITANN	51	8	115	19
SCHWEDEN	16	16	121	24
DAENEMARK	240	54	374	85
OESTERREICH	8209	448	15853	870
USA	172	38	329	62
AUSFUHR	19203*	1830*	37464*	3699*
EV	5793	404	10359	744
LV	501	32	501	32
PV			12	3
FRANKREICH	8434	645	14925	1188
BELG LUXEMB	884	92	2138	205
NIEDERLANDE	2094	285	3041	433
ITALIEN	26	7	385	108
GROSSBRITANN	52	8	530	69
NORWEGEN	25	8	224	23
SCHWEDEN	710	77	4104	337
FINNLAND	324	45	647	76
DAENEMARK	1417	129	1812	175
SCHWEIZ	2980	259	4987	405
OESTERREICH	817	93	1400	160
PORTUGAL	183	14	234	59
SPANIEN	153	20	234	50
JUGOSLAVIEN			133	50
GRIECHENLAND			411	50
TUERKEI			481	18
MAROKKO			137	18
USA			396	28
INDIEN			586	80
HONGKONG			81	22
			465	60

* 7311 21,29,30,65,69				
ANDERE STAHLPROFILE 1)				
EINFUHR	151150*	6648*	309553*	13524*
EV			62	4
LV	43	3	43	3
FRANKREICH	40561	1846	78027	3446
BELG LUXEMB	65713	2887	142162	6263
NIEDERLANDE	3395	124	5100	177
ITALIEN	26345	1120	52176	2220
NORWEGEN	8492	402	15060	717
SCHWEDEN	1252	58	15079	457
DAENEMARK	2264	91	2264	91
POLEN	1942	73	1942	73
TSCHECHOSLOW	307	11	1011	30
UNGARN	647	24	996	37

1) Siehe Fußnote auf Seite 223.

Spezialhandel nach Waren

Wichtigste Herstellungs- und Verbrauchsländer	Februar 1965		Januar/Februar 1965		Wichtigste Herstellungs- und Verbrauchsländer	Februar 1965		Januar/Februar 1965	
	ds = 100 kg	1000 DM	ds = 100 kg	1000 DM		ds = 100 kg	1000 DM	ds = 100 kg	1000 DM
AUSFUHR	428632*	18992*	816068*	36183*	* 7312 31,33,38				
EV	123637	5512	233511	10461	BANDSTAHL, NUR KALT GEWALZT 1)				
LV			228	49	EINFUHR	15475*	1051*	25222*	1705*
PV			78	13	EV	190	16	284	23
FRANKREICH	71875	3151	142587	6379	LV	4210	240	4565	259
BELG LUXEMB	11684	610	20628	1024	PV	348	38	1442	106
NIEDERLANDE	69176	3216	125068	5867	FRANKREICH	491	42	1490	107
ITALIEN	2942	255	4266	380	BELG LUXEMB	3657	238	8186	541
GROSSBRITANN	5975	311	6151	318	NIEDERLANDE	5395	329	8476	511
REP IRLAND	298	13	2216	89	SCHWEDEN	434	85	570	110
NORWEGEN	10294	400	20065	838	SCHWEIZ	17	2	133	12
SCHWEDEN	15030	635	32368	1384	OESTERREICH	1650	123	1846	137
FINNLAND	10979	607	18770	995	TSCHECHOSLOW	3589	191	3944	210
DAENEMARK	21635	918	49164	2110	UNGARN			196	11
SCHWEIZ	25380	1048	41338	1718	USA	187	31	324	55
OESTERREICH	4567	297	6691	465	AUSFUHR	61677*	5556*	116940*	10581*
SPANIEN	375	32	451	37	EV	16874	1480	32770	2710
JUGOSLAWIEN	331	18	2253	122	LV	77	9	77	9
GRIECHENLAND	5832	255	11613	493	PV	1648	161	2567	247
POLEN	2672	131	10164	488	FRANKREICH	9343	827	17302	1518
RUMAENIEN	2501	107	2501	107	BELG LUXEMB	3367	385	4766	529
BULGARIEN	408	64	5200	489	NIEDERLANDE	11931	1046	22056	1918
ALBANIEN			339	16	ITALIEN	2539	163	3624	245
KANAR INSELN	279	12	703	28	GROSSBRITANN		43	600	70
TUNESIEN	1976	84	2703	111	NORWEGEN	1969	171	3918	315
LIBYEN	1195	50	2333	98	SCHWEDEN	2641	242	4423	409
LIBERIA			430	20	FINNLAND	961	84	1360	118
GHANA	334	19	790	38	DAENEMARK	3524	312	7799	688
NIGERIA	1245	55	1455	63	SCHWEIZ	1937	106	3814	406
KONGO LEO			2033	75	OESTERREICH	2090	185	3788	336
ANGOLA	601	23	1136	46	PORTUGAL	1312	138	2096	217
MOSAMBIK	477	20	477	20	SPANIEN	42	44	467	49
USA	118271	4757	219828	8794	JUGOSLAWIEN	253	32	409	58
KANADA	10475	411	17473	688	GRIECHENLAND	3189	281	5084	339
REP HONDURAS			398	17	TUERKEI	2802	146	3383	227
COSTA RICA	3176	129	3176	129	POLEN	4202	306	9199	768
DOMINIK REP	342	14	660	28	TSCHECHOSLOW	3635	202	2016	125
JAMAICA	180	7	976	39	UNGARN	1937	18	1162	145
KOLUMBIEN	250	10	300	20	BULGARIEN	544	73	2512	294
VENEZUELA	10379	421	20504	835	MAROKKO	634	22	313	22
ECUADOR	52	3	848	36	VAR	313	22	233	28
PERU	52	3	381	18	KONGO LEO	300	23	300	23
BRASILIEN	3611	248	4140	289	USA	1509	158	5173	577
URUGUAY	198	9	581	31	KANADA	120	13	342	35
ARGENTINIEN	760	79	951	96	KOLUMBIEN	500	42	1005	84
LIBANON			1074	36	VENEZUELA	431	38	459	35
SYRIEN	247	10	872	37	PERU	171	27	210	30
IRAK			396	12	BRASILIEN	803	89	1391	143
IRAN	1295	56	4525	200	ARGENTINIEN	13	9	139	30
ISRAEL	1300	56	2219	95	SYRIEN	5	1	1352	76
JORDANIEN	930	38	1319	55	IRAN	58	12	409	37
PAKISTAN	4130	171	5624	229	ISRAEL	249	31	262	33
INDIEN	296	19	413	29	INDIEN	946	108	2961	271
MALAYSIA USW	908	32	1784	63	CEYLON MALED			214	23
INDONESIEN	1342	75	10352	431	BIRMA			317	45
NEUSEELAND	441	29	553	36	THAILAND	60	3	135	19
					PHILIPPINEN	611	62	718	76
					AUSTRAL BUND	277	36	356	46
					NEUSEELAND			93	10
* 7312 11,19.					* 7312 53,54,63,64,83,85,87,89,99				
BANDSTAHL, NUR WARM GEWALZT 1)					BANDSTAHL, PLATTIERT, UEBERZOGEN ODER MIT ANDERER OBERFLAECHENBEARBEITUNG ODER ANDERS BEARBEITET 1)				
EINFUHR	213548*	9139*	458207*	19843*	EINFUHR	4217*	448*	9496*	1440*
EV	78631	3385	179294	7880	EV	702	95	1516	206
LV	31	1	31	1	LV	10	2	10	2
FRANKREICH	42775	1865	104374	4479	PV	343	46	348	48
BELG LUXEMB	145797	6066	271862	11503	FRANKREICH	1997	160	3710	480
NIEDERLANDE	15889	755	60368	2910	BELG LUXEMB	373	42	1155	98
ITALIEN	5336	303	14903	675	NIEDERLANDE	691	99	703	101
GROSSBRITANN	135	6	1240	67	GROSSBRITANN	865	113	2190	284
OESTERREICH	1666	76	1666	76	USA	2	2	1391	434
TSCHECHOSLOW	1950	68	3794	133	AUSFUHR	51779*	6376*	101105*	12770*
AUSFUHR	193248*	8994*	456415*	20953*	EV	13894	1822	35528	4266
EV	34040	1655	123643	5647	LV	360	29	360	29
FRANKREICH	49859	2369	142050	6533	PV	76	8	116	12
BELG LUXEMB	2059	131	6393	339	FRANKREICH	3694	543	8209	1221
NIEDERLANDE	61152	2724	150018	6479	BELG LUXEMB	498	80	2007	298
ITALIEN	7606	357	11557	545	NIEDERLANDE	3060	529	8801	1332
REP IRLAND			505	21	ITALIEN	1391	333	3772	706
NORWEGEN	1726	84	6784	307	GROSSBRITANN	1604	322	3552	660
SCHWEDEN	3668	202	10202	502	NORWEGEN	1842	152	2126	191
FINNLAND	184	12	1012	58	SCHWEDEN	1094	161	3281	420
DAENEMARK	10484	444	22389	964	FINNLAND	3786	293	4139	350
SCHWEIZ	32257	1419	48684	2206	DAENEMARK	1798	230	2613	333
OESTERREICH	1331	79	4268	330	SCHWEIZ	1610	242	3071	438
PORTUGAL	3085	141	3975	188	OESTERREICH	1207	81	1757	188
SPANIEN	939	44	939	44	PORTUGAL	468	67	649	96
GRIECHENLAND	4254	185	10296	461	SPANIEN	105	21	906	110
TUERKEI	822	45	5761	298	JUGOSLAWIEN	30	21	148	53
POLEN			1205	75	GRIECHENLAND	1613	189	7847	757
TSCHECHOSLOW	2228	122	5095	277	TUERKEI	2705	325	5216	608
BULGARIEN	3517	170	3522	171	POLEN	299	48	299	48
VAR			1269	58	TSCHECHOSLOW	5599	674	8465	1012
GABUN			153	11	UNGARN			221	103
KONGO LEO			235	17	BULGARIEN			1978	209
TANGANJIK	99	5	402	19	MAROKKO			100	11
USA	2684	145	2732	147	VAR	21	2	117	14
KOLUMBIEN	100	8	354	29	SUDAN	4250	471	4850	538
VENEZUELA			2013	85					
PERU	1474	78	6749	333					
BRASILIEN	399	53	725	86					
PARAGUAY			700	37					
ARGENTINIEN	983	59	1898	111					
LIBANON	884	39	1133	49					
SYRIEN	498	26	498	26					
IRAN	411	20	711	37					
ISRAEL	329	20	904	44					
ADEN			406	21					
THAILAND			260	12					

1) Siehe Fußnote auf Seite 223.

Spezialwaren

Wichtigste Herstellungs- und Verbrauchsländer	Februar 1965		Januar/Februar 1965		Wichtigste Herstellungs- und Verbrauchsländer	Februar 1965		Januar/Februar 1965	
	ds = 100 kg	1000 DM	ds = 100 kg	1000 DM		ds = 100 kg	1000 DM	ds = 100 kg	1000 DM
NIGERIA	25	4	191	29	GHANA	75	7	380	20
REP SUEADR	100	12	350	62	NIGERIA	2821	128	4994	180
USA	4428	418	9532	878	ANGOLA	3020	142	3178	180
KANADA	131	33	322	52	KENIA	443	23	573	24
MEXIKO	93	17	322	70	REP SUEADR	217001	9188	217001	9398
GUATEMALA			408	43	USA	50498	2157	90430	4052
NICARAGUA	1190	125	1190	125	KANADA	5147	1157	21451	982
KOLUMBIEN			543	50	GUATEMALA	1261	47	1467	54
VENEZUELA	70	15	278	45	REP HONDURAS			508	23
PERU	186	22	1280	108	EL SALVADOR			266	11
CHILE	60	11	142	27	NICARAGUA	98	3	326	16
URUGUAY	100	20	100	20	PANAMA O K			432	18
IRAN	919	108	1921	267	REP HAITI			336	15
ISRAEL	24	5	628	36	DOMINIK REP			527	23
PAKISTAN	1743	272	2536	519	KOLUMBIEN	4328	242	5911	320
INDIEN	4842	326	5236	383	VENEZUELA	2260	87	4814	196
JAPAN			333	38	ECUADOR	467	20	467	20
HONGKONG	9	2	333	38	PERU	1588	85	1516	85
AUSTRAL BUND	404	99	473	111	BRASIL IEN	2097	108	1172	113
NEUSEELAND	55	14	94	23	BOLIVIEN			397	20
					ARGENTINIEN	4921	21	7681	517
					IRAN	3125	152	4971	216
					ISRAEL	1473	87	3549	194
					SAUD ARABIEN			302	13
					ADEN			4116	173
					PAKISTAN	1284	54	1425	62
					INDIEN	86182	4532	145612	7944
					THAILAND			977	48
					MALAYSIA USM	2575	104	2623	104
					INDONESIEN	457	18	1928	94
					TAIWAN	2043	40	5196	101
					HONGKONG	6286	146	7544	177
* 7313 02,04,05					* 7313 14				
ELEKTROBLECHE AUS STAHL 1)					MITTELBLECHE AUS STAHL, NUR WARM GEWALZT 1)				
EINFUHR	22945*	1764*	37973*	2913*	EINFUHR	174068*	7735*	342767*	15169*
EV	846	71	1799	149	EV	86	6	485	35
FRANKREICH	15470	1230	23484	1919	LV	864	33	7234	283
BELG LUXEMB	3510	287	5068	418	PV	11781	562	22013	1043
NIEDERLANDE	1689	98	5556	319	FRANKREICH	42205	1994	88739	4058
ITALIEN	257	21	674	53	BELG LUXEMB	110444	4744	205230	8958
ÖSTERREICH	1606	113	2589	184	NIEDERLANDE	8306	414	24506	1167
TSCHECHOSLOW	413	13	602	20	GROSSBRITANN	4612	220	5588	277
AUSFUHR	23682*	1829*	45460*	3547*	SCHWEDEN			1676	87
PV	2	1	4	2	ÖSTERREICH	5862	250	12898	545
FRANKREICH	4527	399	9531	836	TSCHECHOSLOW	571	21	571	21
BELG LUXEMB	687	58	1239	111	UNGARN	1720	73	3231	137
NIEDERLANDE	3167	236	6119	490	AUSFUHR	115882*	5819*	204884*	10383*
ITALIEN	4077	193	5253	249	LV	1169	50	4195	176
NORWEGEN	400	30	400	30	PV	1762	114	2509	167
SCHWEDEN	4167	360	7789	662	FRANKREICH	9954	492	24901	1187
FINNLAND			747	58	BELG LUXEMB	12844	668	24739	1242
DAENEMARK	2696	181	5924	395	NIEDERLANDE	11225	526	29349	1397
SCHWEIZ	339	27	1484	114	ITALIEN	1799	87	2858	141
ÖSTERREICH	917	65	1067	76	NORWEGEN	3062	146	11343	567
GRIECHENLAND	128	10	430	32	SCHWEDEN	1340	58	1601	70
TSCHECHOSLOW			1946	153	FINNLAND	1151	68	3018	175
RUMAENIEN	1400	172	1400	172	DAENEMARK	16472	755	24004	1125
CHILE	194	32	194	32	SCHWEIZ	3820	185	8024	388
ARGENTINIEN	983	66	1873	132	PORTUGAL	10400	644	19145	1254
					SPANIEN	2449	121	2449	121
					JUGOSLAWIEN			420	25
					GRIECHENLAND	464	24	697	36
					POLEN	3527	186	3527	186
					TSCHECHOSLOW	457	29	457	29
					RUMAENIEN	848	44	848	44
					TUNESIEN	532	29	1076	63
					LIBYEN	624	30	695	33
					LIBERIA			228	13
					GHANA			1283	633
					NIGERIA			496	18
					USA	510	23	1344	66
					PANAMA O K			211	11
					KOLUMBIEN	440	23	1388	82
					VENEZUELA	1586	85	24002	118
					ECUADOR	493	20	493	20
					ARGENTINIEN	49	2	847	52
					ZYPERN	176	6	539	27
					LIBANON	495	25	495	25
					IRAN	477	23	477	23
					INDIEN	25188	1233	27201	1351
* 7313 12					* 7313 17,22,24,27				
GROBBLECHE AUS STAHL, NUR WARM GEWALZT 1)					FEINBLECHE AUS STAHL, NUR WARM GEWALZT 1)				
EINFUHR	357316*	14914*	672009*	28126*	EINFUHR	117091*	5582*	236079*	11087*
EV	1093	59	1093	59	EV	328	23	1017	69
LV	367	14	3237	120	LV	501	20	1906	72
PV	1190	58	3289	162	PV	2776	132	9899	466
FRANKREICH	70933	3025	128032	5499	AUS LAGER			321	19
BELG LUXEMB	165674	6928	330851	13850	FRANKREICH	47828	2361	93425	4607
NIEDERLANDE	26442	1206	44118	2071	BELG LUXEMB	64226	2993	132212	6046
GROSSBRITANN	7587	281	7587	281	NIEDERLANDE	409	17	3119	104
SCHWEDEN	33446	1370	57921	2398	GROSSBRITANN	1100	63	1150	66
DAENEMARK	152	7	8896	388	ÖSTERREICH	3507	146	6133	261
SCHWEIZ	3378	161	3825	181	AUSFUHR	58854*	3109*	122332*	6589*
ÖSTERREICH	33353	1346	57130	2290	LV	602	25	2419	100
JUGOSLAWIEN			14080	459	PV	12	1	98	5
TSCHECHOSLOW	12680	449	14560	519					
UNGARN	3465	133	4803	182					
AUSFUHR	1253049*	57501*	2232343*	104151*					
EV	19676	784	55984	2367					
LV	3227	137	5475	228					
PV	902	49	1279	68					
FRANKREICH	270539	12860	611585	29377					
BELG LUXEMB	52033	2453	96463	4543					
NIEDERLANDE	186541	8504	306982	14142					
ITALIEN	13287	529	25296	1099					
GROSSBRITANN	2610	93	6129	277					
REP IRLAND	2176	83	2768	107					
NORWEGEN	35293	1637	60458	2887					
SCHWEDEN	77902	3309	184329	7722					
FINNLAND	10792	531	31784	1421					
DAENEMARK	30881	1325	64273	2837					
SCHWEIZ	59044	2729	138135	6471					
ÖSTERREICH	233	18	932	72					
PORTUGAL	17963	869	24868	1184					
SPANIEN	41983	1976	46455	2220					
JUGOSLAWIEN	12047	502	29658	1347					
GRIECHENLAND	10982	456	16305	701					
TUERKEI	2858	127	2858	127					
TSCHECHOSLOW	14793	818	18192	725					
RUMAENIEN	1151	70	6115	284					
ALGERIEN	1865	84	1865	84					
TUNESIEN	280	15	1936	93					
LIBYEN	3097	136	4087	177					
VAR	7600	303	7782	312					
LIBERIA			552	29					

1) Siehe Fußnote auf Seite 223.

Spezialhandel nach Waren

Wichtigste Herstellungs- und Verbrauchsländer	Februar 1965		Januar/Februar 1965		Wichtigste Herstellungs- und Verbrauchsländer	Februar 1965		Januar/Februar 1965	
	ds = 100 kg	1000 DM	ds = 100 kg	1000 DM		ds = 100 kg	1000 DM	ds = 100 kg	1000 DM
FRANKREICH	11573	627	23666	1367	VENEZUELA	1928	95	4352	219
BELG LUXEMB	1061	70	2498	156	BRASIL IEN	32621	2081	51380	3244
NIEDERLANDE	1565	82	3466	331	URUGUAY	4926	250	4926	250
NORWEGEN	712	32	2163	122	ARGENTINIEN	15682	827	58183	3213
SCHWEDEN	6301	282	8280	393	IRAN	2131	101	5980	283
FINNLAND	1372	64	1732	82	INDIEN	758	40	3347	185
DAENEMARK	11291	499	16827	778	MALAYSIA USM			708	32
SCHWEIZ	1995	111	4453	231					
PORTUGAL	1272	65	2257	127					
SPANIEN	416	20	446	22					
JUGOSLAWIEN	599	32	2389	121					
GRIECHENLAND	1540	91	3540	158					
TUERKEI			15345	615					
RUMAENIEN	1362	101	1362	101					
TUNESIEN	1380	59	1830	73					
LIBYEN	200	9	3527	163					
GHANA			629	30					
NIGERIA			320	20					
USA	65	7	1267	68					
GUATEMALA	249	11	661	30					
COSTA RICA			220	10					
KOLUMBIEN	5046	330	5046	330					
VENEZUELA	929	67	2006	165					
BRASIL IEN			246	18					
BOLIVIEN	250	12	409	20					
ARGENTINIEN	3043	232	3849	325					
IRAK	456	21	456	21					
IRAN	1388	63	8170	361					
ISRAEL	201	10	969	49					
JORDANIEN	1259	56	1645	73					
KUWAIT			250	11					
PAKISTAN	835	40	835	40					
INDIEN	143	8	369	19					
CEYLON MALED			396	19					

* 7313 41				
MITTELBLECHE AUS STAHL, NUR KALT GEWALZT 1)				
EINFUHR	2218*	128*	4875*	270*
BELG LUXEMB	2198	127	4815	267
AUSFUHR	214*	15*	2391*	164*
PV			305	21
BELG LUXEMB			415	29
NIEDERLANDE			189	13
SPANIEN			920	67
ARGENTINIEN			558	33

* 7313 45,46,48,49				
FEINBLECHE AUS STAHL, NUR KALT GEWALZT 1)				
EINFUHR	1034556*	58452*	1902232*	107577*
EV	456	30	32469	1677
LV	54810	2352	77651	3288
PV	132184	7979	258566	15618
AUS LAGER			870	48
FRANKREICH	527474	31335	906727	53950
BELG LUXEMB	250258	12762	480593	24797
NIEDERLANDE	108396	6024	231340	12780
ITALIEN	60073	3758	106196	6747
GROSSBRITANN	44149	2326	66831	3506
NORWEGEN	7559	373	9038	449
SCHWEDEN	1648	104	1704	108
SCHWEIZ	2712	136	3611	192
OESTERREICH	26217	1326	55149	2776
REP SUEDAFR	352	22	352	22
USA	155	10	7016	550
KANADA			2426	163
JAPAN	5563	276	31232	1536
AUSFUHR	424164*	22617*	1087517*	57788*
EV	53500	2628	118066	5969
LV	29466	1478	96440	4749
PV	52716	3902	131515	9841
FRANKREICH	66248	3633	161728	8711
BELG LUXEMB	57506	4081	141356	10238
NIEDERLANDE	14084	804	44877	2536
ITALIEN	27892	1206	56575	2434
GROSSBRITANN	7482	453	30376	1781
REP IRLAND	300	13	1201	34
NORWEGEN	524	25	845	40
SCHWEDEN	29247	1321	59103	2744
FINNLAND	1172	56	31588	1473
DAENEMARK	12602	571	31597	1473
SCHWEIZ	19243	887	29820	1411
OESTERREICH			227	80
PORTUGAL	1038	50	1038	50
SPANIEN	58790	2798	126778	5834
JUGOSLAWIEN	804	46	1825	106
GRIECHENLAND	548	30	1037	54
TUERKEI	968	46	1026	49
TSCHECHOSLOW	28338	1437	78464	4351
BULGARIEN	1136	61	1549	83
LIBYEN	900	49	1300	69
VAR	343	20	1728	100
KENIA	615	28	615	28
USA	34721	1530	181358	8008
COSTA RICA	470	24	688	35
KOLUMBIEN	784	36	784	36

* 7313 51				
BLECHE AUS STAHL, NUR GLAENZEND GEMACHT, POLIERT ODER HOCHGLANZPOLIERT 1)				
EINFUHR	50*	4*	50*	4*
LV	12	1	12	1
AUSFUHR	24*	12*	47*	17*
LV	19	10	22	12

* 7313 60				
BLECHE AUS STAHL, NUR PLATTIERT 1)				
EINFUHR	111*	10*	111*	10*
AUSFUHR	2613*	640*	4830*	1234*
FRANKREICH	803	83	1101	125
BELG LUXEMB	378	49	888	110
NIEDERLANDE	191	73	721	287
ITALIEN	363	59	819	161
FINNLAND	39	17	49	21
SCHWEIZ	582	230	601	249
PORTUGAL			155	14
SPANIEN			236	136
TSCHECHOSLOW	114	32	114	32
UNGARN	143	97	143	97

* 7313 71,73,75				
BLECHE AUS STAHL, VERZINNT, AUCH BEDRUCKT 1)				
EINFUHR	63699*	5560*	138224*	12018*
EV	978	86	2663	233
LV			1113	81
PV	16695	1457	42888	3753
FRANKREICH	21123	1814	58148	5005
BELG LUXEMB	36914	3222	69862	6139
NIEDERLANDE	5232	490	7646	681
GROSSBRITANN	418	33	1331	106
SCHWEIZ			1025	75
USA			200	11
AUSFUHR	82579*	6921*	281923*	23866*
EV	34831	2885	169420	14599
LV	2316	212	8064	523
PV			331	32
FRANKREICH	17148	1507	39608	3427
BELG LUXEMB	433	37	11760	969
NIEDERLANDE	14973	1287	21727	1877
ITALIEN	627	22	4428	236
SCHWEDEN	3355	307	13246	1181
FINNLAND	107	9	612	48
DAENEMARK	6465	644	21876	2117
SCHWEIZ	4620	427	18994	1641
OESTERREICH	2447	20	9486	835
PORTUGAL	427	369	26711	2598
SPANIEN	3280	302	18507	1545
GRIECHENLAND	2260	145	10861	556
TSCHECHOSLOW	2419	254	3856	416
UNGARN			4976	499
RUMAENIEN			14994	1481
BULGARIEN			5040	514
KONGO LEO			340	74
ANGOLA			210	20
KOLUMBIEN			2893	254
PERU			2689	171
BOLIVIEN	296	30	1060	96
ARGENTINIEN	738	51	4320	339
IRAK			4139	256
IRAN	10136	607	17254	1117
ISRAEL	990	68	9162	782
JORDANIEN	77	6	2774	176
INDIEN	10043	812	10043	812

* 7313 84				
BLECHE AUS STAHL, ELEKTROLYTISCH VERZINKT 1)				
EINFUHR	279*	20*	279*	20*
BELG LUXEMB	279	20	279	20
AUSFUHR	7604*	532*	11184*	793*
FRANKREICH	1728	119	1728	119
BELG LUXEMB	2295	168	3655	268
NIEDERLANDE	2031	145	4251	306
VENEZUELA	1050	70	1050	70

1) Siehe Fußnote auf Seite 223.

Spezialhandelsnach Waren

Wichtigste Herstellungs- und Verbrauchslander	Februar 1965		Januar/Februar 1965		Wichtigste Herstellungs- und Verbrauchslander	Februar 1965		Januar/Februar 1965	
	ds = 100 kg	1000 DM	ds = 100 kg	1000 DM		ds = 100 kg	1000 DM	ds = 100 kg	1000 DM
* 7313 85,86									
BLECHE AUS STAHL, VERZINKT 1)					FRANKREICH	2174	203	3452	334
EINFUHR	55233*	3741*	108986*	7489*	BELG LUXEMB	21863	1526	48073	3361
EV			802	63	NIEDERLANDE	3495	517	7052	786
PV	2545	190	6380	476	GROSSBRITANN	4	1	54	12
AUS LAGER			142	10	OESTERREICH	1050	61	2646	156
FRANKREICH	14382	1065	27198	2032	AUSFUHR	57970*	4082*	116645*	7822*
BELG LUXEMB	40190	2637	80011	5339	EV	20654	1178	46751	2528
ITALIEN			445	35	LV	28	3	28	3
JUGOSLAWIEN	612	38	1266	81	PV	3040	134	6988	319
AUSFUHR	43378*	3201*	96743*	6966*	FRANKREICH	13177	751	31735	1763
PV	2604	248	3650	336	BELG LUXEMB	442	46	1284	121
FRANKREICH	3568	241	11113	768	NIEDERLANDE	7111	473	11638	804
BELG LUXEMB	3270	289	5876	477	ITALIEN	225	27	243	34
NIEDERLANDE	7784	679	13302	1066	ISLAND	40	2	630	35
ITALIEN	3902	245	10834	759	NORWEGEN	510	49	821	78
SCHWEDEN	4122	277	6766	462	SCHWEDEN	813	75	2134	161
FINNLAND	107	15	1300	96	FINNLAND	1036	92	1571	140
DAENEMARK	3237	233	9752	619	DAENEMARK	3720	189	9394	481
SCHWEIZ	2215	169	8593	647	SCHWEIZ	1141	121	1900	194
OESTERREICH	1763	184	3207	257	OESTERREICH	947	103	1653	203
PORTUGAL	568	38	2868	38	PORTUGAL	1061	88	1900	149
SPANIEN	196	12	2850	179	GRIECHENLAND	226	28	490	53
JUGOSLAWIEN	807	50	1404	87	POLEN	46	5	200	28
GRIECHENLAND	568	46	1568	46	TSCHECHOSLOW	174	36	578	110
TSCHECHOSLOW			598	33	UNGARN	244	24	244	24
KANAR INSELN	543	33	543	33	BULGARIEN	100	11	733	65
MAROKKO			1455	116	KANAR INSELN	457	29	977	57
TUNESIEN			453	45	MAROKKO	76	4	476	23
LIBYEN	1229	99	1229	99	LIBYEN			800	35
VAR	958	61	958	61	LIBERIYA	10	1	127	12
NIGERIA			500	36	ELFENBEINK			351	34
ANGOLA	96	6	742	48	GHANA	97	10	412	29
KENIA	385	33	770	66	NIGERIA	2840	160	7297	406
IRAN	4187	292	6763	470	KAMERUN	200	13	400	24
KUWAIT	1298	77	2776	180	KENIA	950	48	1407	21
THAILAND	890	59	1287	85	KENIA	306	16	611	12
MALAYSIA USW			614	45	MAURITIUS			508	31
INDONESIEN	960	65	960	65	SAMBIA			758	38
					REP SUEDAFR	239	20	9026	547
					USA	4178	255	9026	547
					KANADA	28	4	178	14
					MEXIKO	32	9	250	21
					GUATEMALA			650	33
					NICARAGUA			2000	122
					DOMINIK REP	5	1	505	29
					JAMAICA			203	10
					KOLUMBIEN	770	57	770	57
					VENEZUELA	1640	120	1793	140
					PERU	5	1	145	17
					CHILE			50	10
					BOLIVIEN	362	20	988	56
					IRAN	2535	146	2535	146
					ISRAEL	25	3	181	22
					PAKISTAN	5799	382	6954	458
					INDIEN	4944	502	6216	598
					INDONESIEN			1097	63
					AUSTRAL BUND	311	64	411	77
* 7313 87,88,90					* 7314 32,42,44,46				
BLECHE A. STAHL, MIT AND. OBERFLAECHENBEARBEITUNG 1)					DRAHT AUS STAHL MIT KOHLENSTOFFGEHALT UEBER 0,15 VH 1)				
EINFUHR	4060*	390*	10177*	1060*	EINFUHR	20700*	1702*	42879*	3428*
LV			7	5	EV	754	76	1694	168
FRANKREICH	1825	194	4197	437	LV	14	3	17	4
BELG LUXEMB	285	44	607	104	AUS LAGER	133	21	133	21
GROSSBRITANN	1476	97	1822	139	FRANKREICH	5023	442	9543	870
USA	355	36	3427	360	BELG LUXEMB	7911	770	17692	1573
AUSFUHR	1460*	292*	3603*	703*	NIEDERLANDE	1041	87	3943	275
FRANKREICH	223	51	516	129	GROSSBRITANN	195	35	473	70
BELG LUXEMB	378	65	624	109	SCHWEIZ	61	25	91	42
NIEDERLANDE	99	44	266	127	OESTERREICH	6295	322	10916	569
ITALIEN	44	8	135	25	AUSFUHR	34396*	3892*	74317*	8370*
GROSSBRITANN	365	36	861	100	EV	5525	539	17660	1542
SCHWEDEN	32	4	524	51	LV	13	2	29	1
SCHWEIZ	100	8	158	18	PV			4	
OESTERREICH	95	16	302	81	FRANKREICH	2729	269	9224	827
REP SUEDAFR	42	30	56	39	BELG LUXEMB	958	113	1532	267
					NIEDERLANDE	4316	440	8976	889
					ITALIEN	429	50	246	76
					REP IRLAND	1009	102	1543	123
					NORWEGEN	567	60	1143	123
					SCHWEDEN	416	32	1777	202
					FINNLAND	511	53	882	84
					DAENEMARK	3074	300	5002	500
					SCHWEIZ	2282	228	4816	630
					OESTERREICH	1238	133	2386	346
					PORTUGAL	385	32	398	72
					SPANIEN	116	11	477	27
					JUGOSLAWIEN	1478	160	1781	188
					GRIECHENLAND	886	270	1808	601
					POLEN	2298	253	4235	453
					TSCHECHOSLOW	683	80	1338	219
					UNGARN	44	9	632	65
					RUMAENIEN	1817	194	4928	576
					BULGARIEN	748	124	2317	322
					GHANA	350	42	950	75
					NIGERIA	600	39	600	39
					MOSAMBIK			800	46
					REP SUEDAFR	591	54	1174	105
					USA	1448	151	5995	1040
					KANADA	712	87	1242	138
					MEXIKO	8	3	1040	138
					KOLUMBIEN			128	82
					VENEZUELA	1017	79	1217	82

1) Siehe Fußnote auf Seite 223.

Spezialhandel nach Waren

Wichtigste Herstellungs- - und Verbrauchsländer	Februar 1965		Januar/Februar 1965		Wichtigste Herstellungs- - und Verbrauchsländer	Februar 1965		Januar/Februar 1965	
	ds = 100 kg	1000 DM	ds = 100 kg	1000 DM		ds = 100 kg	1000 DM	ds = 100 kg	1000 DM
PERU	255	21	257	22	FRANKREICH	20	4	2902	194
URUGUAY	292	25	313	32	BELG LUXEMB	783	43	1609	89
ARGENTINIEN	24	7	170	24	ITALIEN			610	61
LIBANON	300	23	300	23	SCHWEDEN	106	19	1740	130
IRAK	300	24	300	24	OESTERREICH	261	29	384	44
IRAN	77	8	206	26	AUSFUHR	4336*	368*	10379*	878*
ISRAEL	398	37	489	54	EV	989	94	1609	156
PAKISTAN	176	29	226	37	LV	52	6	52	6
INDIEN	921	123	1318	177	PV	121	11	375	36
INDONESIEN	20	2	159	22	FRANKREICH	1630	147	2619	245
PHILIPPINEN	268	31	465	54	BELG LUXEMB	869	70	1488	114
AUSTRAL BUND	107	14	309	38	NIEDERLANDE	607	52	977	73
					ITALIEN	161	13	317	26
					SCHWEIZ	291	20	1057	79
					OESTERREICH	28	3	816	60
					GRIECHENLAND			478	30
					TUERKEI			496	53
					SOWJETUNION	39	4	280	31
					BULGARIEN	24	3	176	19
					INDIEN	45	5	564	54
					MALAYSIA USW			164	16
• 7315 02					• 7315 18,19,20,21,22,24				
ROHBLÖCKE AUS QUALITÄETSKOHLENSTOFFSTAHL					PROFILE AUS QUALITÄETSKOHLENSTOFFSTAHL				
EINFUHR	*	*	*	*	EINFUHR	183*	67*	207*	71*
AUSFUHR	*	*	*	*	FRANKREICH	31	33	37	34
					OESTERREICH	150	33	168	36
					AUSFUHR	340*	45*	554*	75*
					ITALIEN	189	20	190	21
• 7315 01,03,04					• 7315 25,26,27,28,29,30				
VORBLOECKE, KNUFFEL, BRAMMEN, PLATINEN UND SCHWIEDEHALBZEUG, AUS QUALITÄETSKOHLENSTOFFSTAHL					BANDSTAHL AUS QUALITÄETSKOHLENSTOFFSTAHL				
EINFUHR	1154*	76*	5046*	290*	EINFUHR	14774*	1530*	22709*	2516*
EV	1043	66	4498	257	EV	627	56	627	56
FRANKREICH	57	19	170	54	AUS LAGER	609	49	609	49
BELG LUXEMB	986	47	4332	204	FRANKREICH	619	169	1339	279
OESTERREICH			433	22	GROSSBRITANN	3185	185	5273	305
AUSFUHR	205*	10*	2112*	107*	SCHWEDEN	9839	1036	14411	1716
EV	193	8	304	14	OESTERREICH	994	77	1487	135
FRANKREICH	12	2	1113	59	USA	122	54	179	69
ARGENTINIEN			747	36	AUSFUHR	9360*	2041*	20603*	4094*
					EV	3122	351	9140	909
• 7315 05					LV			21	9
WARMBREITBAND AUS QUALITÄETSKOHLENSTOFFSTAHL					PV	39	3	45	6
EINFUHR	*	*	*	*	FRANKREICH	2609	262	6364	600
AUSFUHR	*	*	*	*	BELG LUXEMB	50	8	119	21
					NIEDERLANDE	416	117	938	259
					ITALIEN	957	178	3245	386
• 7315 08					GROSSBRITANN	160	37	233	92
BREITFLACHSTAHL AUS QUALITÄETSKOHLENSTOFFSTAHL			15*	3*	SCHWEDEN	82	24	104	30
EINFUHR	*	*	15*	3*	SCHWEIZ	1300	331	2676	751
AUSFUHR	*	*	*	*	PORTUGAL	36	12	84	28
					SPANIEN	729	217	1012	313
					GRIECHENLAND	218	34	218	34
• 7315 10					TUERKEI	79	27	222	49
WALZDRAHT AUS QUALITÄETSKOHLENSTOFFSTAHL					POLEN	2	2	43	20
EINFUHR	35993*	2434*	73248*	4567*	TSCHECHOSLOW	653	158	904	270
EV	5860	352	17367	962	UNGARN	10	4	64	19
FRANKREICH	3446	164	6183	301	BULGARIEN			510	77
BELG LUXEMB	6729	302	14330	647	USA	1562	450	2713	778
NIEDERLANDE	2922	145	10395	522	KANADA	104	21	104	21
ITALIEN	2400	154	5397	343	MEXIKO	52	24	134	53
NORWEGEN			7451	381	VENEZUELA			70	10
SCHWEDEN	18516	1595	26058	2245	BRASIL IEN	86	29	92	33
USA	1980	74	3429	127	ARGENTINIEN	29	8	176	41
AUSFUHR	17926*	1180*	39097*	2527*	INDIEN	100	30	193	92
EV	4211	228	14528	788	PHILIPPINEN	10	2	59	17
LV	55	4	55	4	JAPAN	1	1	48	14
FRANKREICH	4986	321	15193	875	• 7315 31				
BELG LUXEMB	5446	272	7721	363	GROBBLECHE, NUR GEWALZT, AUS QUALITÄETSKOHLEN- STOFFSTAHL				
NIEDERLANDE	3950	367	9366	869	EINFUHR	*	*	7*	1*
ITALIEN	2987	162	5837	318	AUSFUHR	299*	29*	448*	43*
SCHWEIZ	203	22	203	22	BELG LUXEMB	157	13	237	20
OESTERREICH	102	11	304	32					
VENEZUELA	197	21	397	42	• 7315 32,37				
					MITTELBLECHE, NUR GEWALZT, AUS QUALITÄETSKOHLEN- STOFFSTAHL				
• 7315 09,11,12,13,14,15,17					EINFUHR	*	*	53*	4*
STABSTAHL UND HOHLBOHRERSTÄBE, AUS QUALITÄETS- KOHLENSTOFFSTAHL					AUSFUHR	123*	13*	303*	29*
EINFUHR	1170*	95*	7245*	518*					
EV			3158	192					
LV			10	1					

Spezialhandel nach Waren

Wichtigste Herstellungs- und Verbrauchsländer	Februar 1965		Januar/Februar 1965		Wichtigste Herstellungs- und Verbrauchsländer	Februar 1965		Januar/Februar 1965	
	dz = 100 kg	1000 DM	dz = 100 kg	1000 DM		dz = 100 kg	1000 DM	dz = 100 kg	1000 DM
* 7315 33,38					* 7315 48				
FEINBLECHE, NUR GEWALZT, AUS QUALITAETSKOHLENSTOFFSTAHL					ROHBLÖCKE AUS LEGIERTEN STAHELEN				
EINFUHR	8*	2*	2068*	154*	EINFUHR	*	*	817*	143*
AUS LAGER	4	1	4	1	GROSSBRITANN			364	87
FRANKREICH			997	49	SCHWEIZ			410	29
USA			1030	99	USA			43	27
AUSFUHR	68*	9*	399*	42*	AUSFUHR	4249*	455*	5506*	566*
FRANKREICH			180	19	LV	37	11	111	54
BELG LUXEMB	12	1	156	14	BELG LUXEMB	228	14	530	33
					NIEDERLANDE	1433	90	1493	94
					ITALIEN	1795	109	2616	154
					OESTERREICH	793	242	861	280
* 7315 39					* 7315 46,49,50				
AND. BLECHE PLATTIERT O. AND. OBERFLAECHEENBEARB., AUS QUALITAETSKOHLENSTOFFSTAHL					VORBLÖCKE, KNUEPPEL, BRAMMEN, PLATINEN UND SCHMIEDEHALBZEUG AUS LEGIERTEN STAHELEN				
EINFUHR	*	*	*	*	EINFUHR	12410*	892*	27288*	2038*
AUSFUHR	*	*	*	*	EV	2990	138	2990	138
					LV	36	9	36	9
* 7315 40,41					* 7315 52,53				
AND. BLECHE, ANDERS BEARBEITET, AUS QUALITAETSKOHLENSTOFFSTAHL					WARMBREITBAND AUS LEGIERTEN STAHELEN				
EINFUHR	27*	13*	256*	48*	EINFUHR	5245*	1143*	27673*	6161*
LV	27	13	30	15	EV	1032	206	14827	3199
FRANKREICH			226	33	PV	921	157	1010	193
AUSFUHR	18*	3*	33*	6*	FRANKREICH	5060	1090	18529	3954
					GROSSBRITANN	185	53	185	53
					USA			7903	1938
					JAPAN			1056	216
					AUSFUHR	22851*	1720*	41022*	3234*
					LV			99	26
					PV	1519	459	3074	943
					FRANKREICH	22851	1720	41022	3234
* 7315 42,43,44,45					* 7315 55				
DRAHT AUS QUALITAETSKOHLENSTOFFSTAHL					BREITFLACHSTAHL AUS LEGIERTEN STAHELEN				
EINFUHR	6281*	963*	12916*	2011*	EINFUHR	228*	52*	479*	131*
EV	16	2	16	2	FRANKREICH	3	8	100	71
BELG LUXEMB	5333	765	11118	1598	OESTERREICH	193	35	343	50
GROSSBRITANN	162	22	222	30	AUSFUHR	217*	18*	525*	33*
SCHWEDEN	766	172	1428	312	EV	209	17	242	19
USA	4	2	132	69	FRANKREICH	217	18	525	33
AUSFUHR	30151*	3869*	56360*	7464*					
EV	3958	758	8713	1687					
LV			12	4					
FRANKREICH	637	128	1233	210					
BELG LUXEMB	2509	294	4459	512					
NIEDERLANDE	2770	309	4920	553					
ITALIEN	353	69	871	185					
NORWEGEN	430	43	582	81					
SCHWEDEN	357	33	607	55					
FINNLAND	16	4	94	20					
DAENEMARK	1630	171	3563	382					
SCHWEIZ	4013	553	6895	941					
OESTERREICH	561	90	1638	233					
SPANIEN	141	21	421	63					
JUGOSLAWIEN	544	71	1433	199					
GRIECHENLAND	106	15	372	49					
POLEN	200	19	1890	193					
TSCHECHOSLOW	1004	120	1267	184					
UNGARN			156	17					
RUMAENIEN	368	81	368	81					
BULGARIEN			147	23					
VAR	154	19	429	55					
USA	10907	1351	17827	2438					
KANADA	2063	204	4562	493					
EL SALVADOR	396	42	596	60					
BRASILIEN		5	116	29					
CHILE	288	70	850	117					
URUGUAY	111	20	361	52					
ARGENTINIEN			22	14					
IRAN	70	10	155	25					
INDIEN	216	69	311	99					
* 7315 47					* 7315 57				
SCHROTTBLÖCKE AUS LEGIERTEN STAHELEN					WALZDRAHT AUS LEGIERTEN STAHELEN				
EINFUHR	68*	10*	74*	13*	EINFUHR	24381*	2908*	40418*	4717*
AUSFUHR	*	*	151*	44*	EV	1637	145	2579	200
EV			151	44	PV			35	4
SCHWEIZ			104	34	FRANKREICH	6656	752	11471	1291
					BELG LUXEMB	1080	324	2030	578
					NIEDERLANDE	1034	71	2986	203
					ITALIEN	6078	422	10365	717
					NORWEGEN	3223	194	3856	227
					SCHWEDEN	5974	1116	8770	1638
					OESTERREICH	336	26	940	63

Spezialhandel nach Waren

Wichtigste Herstellungs- und Verbrauchsländer	Februar 1965		Januar/Februar 1965		Wichtigste Herstellungs- und Verbrauchsländer	Februar 1965		Januar/Februar 1965	
	ds = 100 kg	1000 DM	ds = 100 kg	1000 DM		ds = 100 kg	1000 DM	ds = 100 kg	1000 DM
** 7316 01					AUSFUHR	8175*	584*	14312*	978*
STROMSCHIENEN FUER BAHNEN					NIEDERLANDE	3103	211	5081	332
EINFUHR	*	*	*	*	ITALIEN			88	11
AUSFUHR	332*	111*	795*	242*	NORWEGEN	2724	160	2724	160
FRANKREICH	61	29	116	56	DAENEMARK	1079	97	1299	12*
ITALIEN	68	16	330	93	SCHWEIZ	17	2	1073	58
SCHWEDEN	72	19	93	23	USA	76	6	291	18
SCHWEIZ			99	17	MEXIKO			1616	97
					PERU	581	32	917	51
					CHILE			82	11
					BR OZEANIEN	236	37	236	37
* 7316 08					* 7316 61,65				
LEITSCHIENEN FUER BAHNEN					WEICHEN UND KREUZUNGEN, NICHT MONTIERT				
EINFUHR	*	*	708*	39*	EINFUHR	52*	7*	52*	7*
FRANKREICH			703	37	LV	11	2	11	2
AUSFUHR	14*	3*	14*	3*	AUSFUHR	3299*	476*	4857*	783*
					EV	696	80	1214	171
* 7316 11,12,15,16					NIEDERLANDE	152	27	298	85
ANDERE SCHIENEN FUER BAHNEN					SCHWEDEN			518	92
EINFUHR	9871*	203*	21950*	485*	SCHWEIZ	2355	20	2993	395
EV	12	1	12	1	MOSAMBIK	172	21	172	21
AUS LAGER	12	1	12	1	INDIEN	278	66	532	145
FRANKREICH	160	8	750	37	* 7317 10,50,90				
BELG LUXEMB	9664	193	16509	332	ROHRE AUS GUSSEISEN				
SCHWEDEN			1038	31	EINFUHR	644*	81*	1251*	151*
SCHWEIZ			3005	66	FRANKREICH	1	1	195	14
AUSFUHR	86976*	4020*	202651*	8929*	BELG LUXEMB	611	72	1013	119
PV		1		1	AUSFUHR	48157*	2740*	107499*	6027*
FRANKREICH	1009	44	3710	167	LV	1	2	1	2
BELG LUXEMB	1360	71	2332	119	FRANKREICH	179	45	184	46
NIEDERLANDE	30208	1449	61707	3021	BELG LUXEMB	1332	90	2854	198
ITALIEN	854	25	22225	449	NIEDERLANDE	7102	524	20412	1370
GROSSBRITANN	598	34	598	34	ITALIEN	1349	77	6952	345
NORWEGEN	729	38	1077	63	SCHWEDEN	3991	206	5625	303
SCHWEDEN	801	38	4210	228	NORWEGEN	1173	598	25295	1261
FINNLAND	29	2	337	19	SCHWEIZ	2757	161	6809	403
DAENEMARK	5998	318	13941	715	DAENEMARK	3186	259	6339	474
SCHWEIZ	17613	787	23081	1032	SCHWEIZ	425	34	708	58
OESTERREICH	256	18	1544	61	OESTERREICH			360	17
SPANIEN	5026	213	5133	210	GRIECHENLAND			430	45
GRIECHENLAND	2010	125	2106	51	LIBERIA			360	17
KANAR INSELN	259	12	1296	56	VENEZUELA	4596	215	10001	438
MAROKKO			587	35	PARAGUAY		63	486	63
TOGO	2950	157	3071	165	IRAK	3111	132	3767	162
MOSAMBIK	180	9	23135	1032	IRAN	7392	302	14358	604
USA	3434	159	6979	319	AFGHANISTAN	278	20	278	20
KANADA	524	23	1721	79	INDIEN			2005	158
KOLUMBIEN			808	36					
VENEZUELA			291	18					
SURINAM			1400	51					
PERU	11608	503	15573	682					
BRASILIEN	308	14	581	30					
IRAN			388	16					
ISRAEL	99	6	274	17					
THAILAND	40	3	182	13					
PHILIPPINEN			915	40					
TAIWAN			2043	87					
* 7316 21,25					* 7318 05,12,19,32,39				
BAHNSCHWELLEN AUS STAHL					GERADE ROHRE A. STAHL VON GLEICHMAESSIGER DICKE, RONNAHTLOS				
EINFUHR	211*	11*	211*	11*	EINFUHR	55963*	7668*	113630*	14929*
AUSFUHR	3111*	142*	9094*	419*	EV	2024	265	5887	1391
BELG LUXEMB			1134	47	LV	195	39	206	40
NIEDERLANDE	2001	86	2001	86	PV	24	6	24	6
REP IRLAND			3111	139	AUS LAGER			1514	796
SCHWEDEN	16	1	276	13	FRANKREICH	869	124	4169	437
SCHWEIZ	210	10	485	23	BELG LUXEMB	4965	347	13446	910
BULGARIEN			116	13	NIEDERLANDE	16557	1188	28732	2215
KANAR INSELN	51	3	257	13	ITALIEN	11830	989	28241	2260
UGANDA			519	25	GROSSBRITANN	2069	286	4399	599
TANGANJIKA	106	5	324	16	SCHWEDEN	18559	4350	30134	6987
PERU	386	20	386	20	SCHWEIZ	48	7	1586	812
					OESTERREICH	525	324	921	554
					UNGARN	467	33	1848	126
* 7316 32,36,90,91,93,99					AUSFUHR	255411*	28521*	560704*	62768*
LASCHEN, UNTERLAGSPLATTEN, ZAHNSTANGEN, SPURSTANGEN, SPURPLATTEN, KLEMMPLATTEN USW.					EV	5822	663	13690	1786
EINFUHR	226*	43*	1767*	121*	LV	49	8	84	15
LV			1328	53	PV	349	45	374	48
NIEDERLANDE	155	29	1563	98	FRANKREICH	19721	2384	41864	4817
					BELG LUXEMB	6109	991	12071	1932
					NIEDERLANDE	45583	4937	101121	11100
					ITALIEN	4085	506	8347	1012
					GROSSBRITANN	1941	396	4308	889
					ISLAND	246	26	271	28
					REP IRLAND	617	48	627	60
					NORWEGEN	4197	443	10602	1062
					SCHWEDEN	25049	2505	53324	5250
					FINNLAND	15946	1468	36210	3372
					DAENEMARK	18518	1638	38328	3396
					SCHWEIZ	25291	2769	57695	6270
					OESTERREICH	20622	2052	49624	5120
					PORTUGAL	2037	188	4119	406
					SPANIEN	1735	194	4909	539

Spezialhandel nach Waren

Wichtigste Herstellungs- und Verbrauchsländer	Februar 1965		Januar/Februar 1965		Wichtigste Herstellungs- und Verbrauchsländer	Februar 1965		Januar/Februar 1965	
	dz = 100 kg	1000 DM	dz = 100 kg	1000 DM		dz = 100 kg	1000 DM	dz = 100 kg	1000 DM
JUGOSLAWIEN	1128	124	3931	489	* 7318 52,59,82,89 ROHRE AUS STAHL, BESONDERS GEFORMT ODER BEARBEITET, NAHTLOS EINFUHR 5184* 1214* 16724* 3816* EV 125 104 149 112 PV 17 6 34 14 AUS LAGER 11 13 11 13 BELG LUXEMB 434 44 NIEDERLANDE 592 65 3939 390 ITALIEN 1698 153 4147 382 GROSSBRITANN 2 3 30 15 SCHWEDEN 1341 683 6090 2273 DAENEMARK 35 4 82 18 JUGOSLAWIEN 1200 90 1200 90 JAPAN 282 184 754 563 AUSFUHR 118987* 13148* 277892* 28906* EV 929 138 8641 859 LV 17 19 196 19 PV 47 11 47 11 FRANKREICH 2676 326 4709 566 BELG LUXEMB 399 68 1423 210 NIEDERLANDE 16621 1495 76907 6503 ITALIEN 627 182 805 265 GROSSBRITANN 13 6 83 99 ISLAND 144 274 20 25 NORWEGEN 39 13 74 25 SCHWEDEN 1578 198 5261 522 FINNLAND 2337 214 4077 367 DAENEMARK 4146 359 12227 1024 SCHWEIZ 4601 518 15052 1610 OESTERREICH 7710 802 18549 2005 PORTUGAL 573 52 1621 135 SPANIEN 5813 450 6188 548 GRIECHENLAND 419 38 2796 215 TUERKEI 474 52 8928 948 SOWJETUNION 10589 1479 10600 1480 POLEN 610 187 UNGARN 1404 241 2280 525 RUMAENIEN 95 39 4001 869 BULGARIEN 881 114 2143 241 KANAR INSELN 167 15 LIBYEN 9599 1195 18742 2041 VAR 259 37 372 45 TOGO 1190 99 1190 99 NIGERIA 4999 758 6015 864 GABUN 289 30 SUEDRHODES 294 32 294 32 REP SUEDAFR 455 91 491 67 USA 16265 1129 23255 1569 VENEZUELA 15 17 136 27 PERU 388 32 388 32 CHILE 47 5 155 33 BOLIVIEN 196 22 PARAGUAY 1765 345 1765 345 ZYPERN 317 41 SYRIEN 360 41 310 41 IRAN 91 8 354 31 ISRAEL 2408 229 6659 719 JORDANIEN 1373 87 1373 87 SAUD ARABIEN 4253 444 7884 846 KUWAIT 661 53 MASKAT OMAN 313 26 1152 113 PAKISTAN 920 99 4845 496 INDIEN 590 62 649 76 MALAYSIA USW 1950 198 5434 545 INDONESIAEN 953 107 1810 200 VR CHINA 4111 952 7810 1462 AUSTRAL BUND 3026 264 3874 335 NEUSEELAND 1605 159 1605 159				
GRIECHENLAND	4671	410	8365	725					
TUERKEI	451	86	1644	204					
SOWJETUNION	2036	415	7502	1138					
POLEN	2390	418	10513	1460					
TSCHECHOSLOW	4155	922	11359	2123					
UNGARN	2995	399	5930	847					
RUMAENIEN	9892	1076	15086	1916					
BULGARIEN	12938	1221	23124	2210					
KANAR INSELN	77	8	562	53					
VAR	213	25	329	49					
SUDAN	11	1	76	19					
SENEGAL			167	42					
GHANA	281	29	884	83					
NIGERIA	75	13	159	20					
ANGOLA	6	1	140	19					
UGANDA	312	96	312	96					
TANGANJIKA			211	14					
REP SUEDAFR	5	1	1188	148					
USA	812	213	5607	819					
KANADA	1418	254	1639	287					
MEXIKO	93	26	444	124					
KOLUMBIEN	523	55	862	87					
VENEZUELA	345	51	469	62					
PERU	130	15	206	22					
BRASILIEN	280	64	310	69					
BOLIVIEN			218	27					
ARGENTINIEN	254	50	291	73					
IRAN	1776	113	3331	216					
AFGHANISTAN	26	6	82	18					
ISRAEL	1646	118	2061	159					
SAUD ARABIEN			1412	144					
KUWAIT			4108	530					
BAHRAIN	108	9	895	89					
PAKISTAN	1486	247	3545	574					
INDIEN	3930	628	6703	1139					
THAILAND	138	20	988	87					
MALAYSIA USW	244	22	751	89					
INDONESIAEN	2692	189	3081	225					
PHILIPPINEN	238	23	726	70					
VR CHINA	1971	221	2177	292					
JAPAN	23	36	44	88					
TAIWAN	1685	153	2058	200					
HONGKONG	384	37	384	37					
AUSTRAL BUND	1183	104	2246	228					
* 7318 21,23,25,29,41,43,45,47,49									
GERADE ROHRE AUS STAHL VON GLEICHMAESSIGER DICKE, ROH, ANDERE									
EINFUHR	53388*	3921*	102789*	7573*					
EV			365	26					
LV	41	4	94	10					
AUS LAGER	21	17	35	28					
FRANKREICH	1738	256	3121	541					
BELG LUXEMB	16748	961	31232	1804					
NIEDERLANDE	19130	1324	35957	2459					
ITALIEN	10108	724	21089	1558					
SCHWEDEN	259	258	459	423					
SCHWEIZ	877	109	1836	225					
OESTERREICH	2309	187	5987	422					
POLEN	2207	99	3096	138					
AUSFUHR	93789*	7651*	187324*	14739*					
EV	18856	1625	46230	3668					
PV	479	116	583	169					
FRANKREICH	17639	1244	40943	2715					
BELG LUXEMB	2662	322	4127	551					
NIEDERLANDE	14975	1282	39571	3161					
ITALIEN	52	13	435	47					
GROSSBRITANN	345	38	500	54					
NORWEGEN	1716	303	2843	456					
SCHWEDEN	5157	449	11311	964					
FINNLAND	618	68	1338	142					
DAENEMARK	5464	470	13072	1044					
SCHWEIZ	14073	969	27928	1956					
OESTERREICH	841	71	1298	132					
SPANIEN	80	14	406	33					
JUGOSLAWIEN	158	23	158	23					
GRIECHENLAND	2116	166	3088	239					
TUERKEI	427	50	468	60					
SOWJETUNION	79	77	79	77					
POLEN	1712	227	1873	252					
TSCHECHOSLOW			7	18					
RUMAENIEN	15	14	33	31					
LIBYEN	3763	231	3763	231					
VAR	9450	576	9450	576					
NIGERIA	1428	94	4065	267					
REP SUEDAFR	13	1	179	18					
USA	5095	310	9298	595					
KANADA	508	29	699	40					
GUATEMALA			310	32					
KOLUMBIEN	413	27	413	27					
ECUADOR			155	11					
CHILE	1264	101	1452	119					
ARGENTINIEN	7	5	195	49					
SYRIEN	207	23	1187	77					
IRAN	367	21	1633	93					
KATAR	204	23	204	23					
INDIEN	1189	219	1202	224					
THAILAND	744	79	1991	200					
MALAYSIA USW	74	11	314	40					
INDONESIAEN			203	16					
AUSTRAL BUND	356	40	356	40					
* 7318 60,70,81,91,93,95,97,99									
ROHRE AUS STAHL, BESONDERS GEFORMT ODER BEARBEITET, ANDERE									
EINFUHR	28475*	2031*	57433*	4074*					
LV			85	25					
FRANKREICH	816	101	1366	137					
BELG LUXEMB	13227	864	30909	2006					
NIEDERLANDE	4162	311	6750	521					
ITALIEN	6134	423	12708	878					
GROSSBRITANN	194	40	264	55					
SCHWEIZ	402	76	733	141					
OESTERREICH	1092	87	1495	155					
JUGOSLAWIEN	634	35	866	48					
POLEN	1770	84	2267	110					
AUSFUHR	477107*	41371*	919348*	72408*					
EV	24532	1824	48986	3680					
LV	340	89	648	126					
PV	4	3	4	3					
FRANKREICH	10736	984	23396	2087					
BELG LUXEMB	2330	232	5108	490					
NIEDERLANDE	89285	6496	203399	14921					
ITALIEN	634	110	1737	209					
GROSSBRITANN	1031	186	1658	315					
REP IRLAND			363	31					
NORWEGEN	324	49	1175	142					
SCHWEDEN	7184	567	18859	1447					
FINNLAND	8108	513	15654	1008					
DAENEMARK	7786	546	21564	1489					
SCHWEIZ	6254	571	17251	1364					

Spezialhandel nach Waren

Wichtigste Herstellungs- und Verbrauchsländer	Februar 1965		Januar/Februar 1965		Wichtigste Herstellungs- und Verbrauchsländer	Februar 1965		Januar/Februar 1965	
	ds = 100 kg	1000 DM	ds = 100 kg	1000 DM		ds = 100 kg	1000 DM	ds = 100 kg	1000 DM
ÖSTERREICH	3008	344	3933	433	FRANKREICH	19	6	284	38
PORTUGAL			145	11	BELG LUXEMB	567	64	1157	135
SPANIEN	548	55	801	104	NIEDERLANDE	2969	334	6410	714
JUGOSLAWIEN	5	1	318	28	ITALIEN	201	18	636	46
GRIECHENLAND	4894	277	6406	379	NORWEGEN	277	39	377	53
UNGARN	5919	481	9229	664	SCHWEDEN	8789	894	17141	1678
RUMAANIEN	1619	104	1619	104	DAENEMARK	271	39	443	83
BULGARIEN	269	17	736	52	SCHWEIZ	794	103	1714	174
KANAR INSELN	544	41	1383	109	ÖSTERREICH	248	29	506	70
ALGERIEN	28106	1888	55522	3742	RUMAANIEN			331	117
LIBYEN	661	50	920	71	KOLUMBIEN			239	69
SUDAN	216	31	251	35	VENEZUELA	177	23	237	34
OBERVOLTA	2090	140	2090	140	PARAGUAY	154	31	154	31
GHANA	98338	13437	98419	13445	IRAN			445	59
NIGERIA	724	62	998	85					
KONGO LEO	238	30	670	55					
ANGOLA			236	21					
AETHIOPIEN			154	11					
KENIA	576	42	580	43					
TANGANJIK	540	45	541	46					
MOSAMBIK	9	2	594	390					
REP SUEDAFR	844	82	913	88					
USA	59711	3188	164384	9128					
KANADA	1430	93	1430	93					
MEXIKO			201	12					
GUATEMALA	120	9	804	63					
NICARAGUA	240	21	444	35					
PANAMA O K	279	20	402	28					
DOMINIK REP	620	45	1218	89					
JAMAICA			180	13					
TRINIDAD USW	167	14	384	28					
KOLUMBIEN	52	24	296	21					
VENEZUELA	445	32	1266	101					
SURINAM	353	24	353	24					
ECUADOR	597	43	692	54					
PERU	3	1	293	29					
CHILE	333	39	410	46					
BOLIVIEN	236	19	639	52					
PARAGUAY	240	55	358	61					
ZYPERN	2	1	284	27					
LIBANON	544	49	572	51					
SYRIEN	201	19	2333	244					
IRAK	14	6	75	28					
IRAN	111950	8077	219877	15719					
JORDANIEN	791	60	791	60					
SAUD ARABIEN	10638	1569	11160	1621					
KATAR	3	1	179	21					
PAKISTAN			1097	180					
INDIEN	81	9	213	40					
BIRMA	188	46	217	50					
THAILAND	212	57	269	75					
MALAYSIA USW	84	12	468	56					
INDONESIEN	3704	260	4014	284					
PHILIPPINIEN			1429	102					
JAPAN	49	21	49	21					
HONGKONG	44	15	255	48					
AUSTRAL BUND	550	98	709	163					

* 7319 00				
DRUCKROHRLEITUNGEN AUS STAHL, F. WASSERKRAFTWERKE				
EINFUHR	*	*	*	*
AUSFUHR	822*	338*	903*	347*
FRANKREICH	210	22	276	29
INDONESIEN	498	295	498	295

* 7320 01				
ROHRFORMSTUECKE, ROHRVERSCHLUSSTUECKE, ROHR- VERBINDUNGSSTUECKE, AUS STAHL, FUER ELEKTRISCHE LEITUNGEN OHNE ISOLATION				
EINFUHR	1*	3*	17*	16*
AUSFUHR	191*	63*	386*	119*
EV	7	1	7	1
SCHWEDEN	40	8	122	24
ÖSTERREICH			60	19

* 7320 11,15,19				
ROHRFORMSTUECKE, ROHRVERBINDUNGSSTUECKE, ROHRVERSCHLUSSTUECKE, AUS GUSSEISEN				
EINFUHR	609*	199*	698*	269*
EV	18	10	39	16
LV	10	5	20	6
FRANKREICH	40	7	74	19
NIEDERLANDE	8	36	17	73
ITALIEN	370	78	373	79
GROSSBRITANN	136	31	157	37
USA	6	29	8	32
AUSFUHR	14699*	1614*	30496*	3372*
LV	1	1	1	1

* 7320 30				
ROHRFORMSTUECKE, ROHRVERBINDUNGSSTUECKE, ROHR- VERSCHLUSSTUECKE, AUS TEMPERGUSS ODER STAHLGUSS				
EINFUHR	7226*	2021*	15450*	4331*
EV	5	2	104	23
LV	1	1	6	2
AUS LAGER	128	32	199	50
FRANKREICH	161	78	244	111
BELG LUXEMB	25	10	220	68
NIEDERLANDE	1	2	208	81
ITALIEN	226	84	545	206
GROSSBRITANN	315	89	505	141
SCHWEDEN	364	129	668	245
SCHWEIZ	120	45	233	87
ÖSTERREICH	1305	512	3364	1237
PORTUGAL	854	211	1251	295
SPANIEN	893	207	893	207
JUGOSLAWIEN			748	151
POLEN	210	45	415	88
VAR			287	60
USA	6	5	69	100
JAPAN	2744	602	5798	1252
AUSFUHR	9903*	3752*	19128*	7183*
EV			15	9
FRANKREICH	1604	578	3741	1333
BELG LUXEMB	2063	731	3553	1278
NIEDERLANDE	1161	500	2012	898
ITALIEN	291	108	798	295
GROSSBRITANN	118	37	434	152
SCHWEDEN	139	47	436	152
FINNLAND	27	20	106	41
DAENEMARK	2451	937	3898	1486
SCHWEIZ	808	291	1983	724
ÖSTERREICH	56	18	227	72
JUGOSLAWIEN			192	49
BULGARIEN	63	35	453	212
NIGERIA			30	12
KONGO LEO	4	1	47	17
TANGANJIK			31	12
REUNION	23	7	96	35
REP SUEDAFR			66	23
FR ANTILLEN	54	20	62	23
PARAGUAY	266	187	266	187
ARGENTINIEN	15	4	47	14
INDIEN	246	62	246	62
INDONESIEN	284	97	299	105

* 7320 50,60,70,80				
ROHRFORMSTUECKE, ROHRVERBINDUNGSSTUECKE, ROHRVERSCHLUSSTUECKE, AUS STAHL				
EINFUHR	2494*	1034*	5704*	2145*
EV	272	80	381	112
LV	10	2	34	18
PV	33	5	35	7
AUS LAGER	4	3	8	6
FRANKREICH	820	182	2196	477
BELG LUXEMB	265	49	739	104
NIEDERLANDE	89	25	160	56
ITALIEN	259	74	723	193
GROSSBRITANN	141	107	230	238
SCHWEDEN	16	25	44	85
DAENEMARK	60	29	81	53
SCHWEIZ	675	282	893	398
ÖSTERREICH	39	87	303	199
USA	96	170	501	337
AUSFUHR	33219*	7971*	66386*	15507*
EV	37	10	60	16
LV	178	147	186	151
PV	4	4	44	30
FRANKREICH	2148	511	4096	1097
BELG LUXEMB	1493	458	3910	979
NIEDERLANDE	6569	1423	14636	3193
ITALIEN	339	312	684	349
GROSSBRITANN	479	146	1210	277
NORWEGEN	1165	315	2510	568
SCHWEDEN	2884	629	3045	1369
FINNLAND	200	510	3774	1305
DAENEMARK	1818	406	4411	805
SCHWEIZ	1032	618	3274	902
ÖSTERREICH	1185	367	2490	730

Spezialhandel nach Waren

Wichtigste Herstellungs- und Verbrauchsländer	Februar 1965		Januar/Februar 1965		Wichtigste Herstellungs- und Verbrauchsländer	Februar 1965		Januar/Februar 1965	
	ds = 100 kg	1000 DM	ds = 100 kg	1000 DM		ds = 100 kg	1000 DM	ds = 100 kg	1000 DM
PORTUGAL	154	30	170	41	FRANKREICH	648	41	648	41
SPANIEN	783	164	1381	308	NIEDERLANDE	447	37	387	39
JUGOSLAWIEN	347	96	468	124	ITALIEN	9415	935	18229	1830
GRIECHENLAND	511	120	790	184	OESTERREICH	2154	198	2496	236
TUERKEI	51	9	148	27	AUSFUHR	1681*	314*	5457*	855*
UNGARN	1084	220	1573	315	PV	21	3	62	8
VAR	71	18	154	38	BELG LUXEMB	178	31	195	35
OBERVOLTA	122	25	122	25	NIEDERLANDE	146	18	318	38
GHANA			63	15	SCHWEIZ	120	25	226	45
NIGERIA	50	20	135	32	OESTERREICH	1	1	404	12
ANGOLA			231	24	VAR			62	12
TANGANJIK	106	23	106	23	LIBERIA			686	131
MOSAMBIK			78	14	BURUNDI RWAN	8	2	57	13
REP SUEDAFR	584	130	912	220	ETHIOPIEN			538	98
USA	2040	359	2997	540	USA	182	29	413	53
KANADA	1847	269	3324	481	ND ANTILLEN	36	4	160	17
ND ANTILLEN	45	7	657	91	VENEZUELA	192	21	192	21
KOLUMBIEN	82	15	182	36	AFGHANISTAN			296	53
VENEZUELA	535	86	1020	168	ISRAEL			9	18
PERU	242	38	274	51	PAKISTAN	588	91	588	91
SYRIEN	39	23	39	23	INDIEN	112	70	146	70
IRAN	59	17	136	38	INDONESIEN			97	13
SAUD ARABIEN	3	1	87	18	PHILIPPINEN			62	13
PAKISTAN	231	216	268	252					
INDIEN	1	3	171	31					
MALAYSI	102	31	183	52					
INDONESIEN	340	180	352	182					
PHILIPPINEN			228	36					
VR CHINA			1	1					
JAPAN	4	13	1	1					
AUSTRAL BUND	135	27	705	155					

* 7321 10				
BRUECKEN AUS EISEN ODER STAHL SOWIE DEREN EINZEL-UND ERSATZTEILE				
EINFUHR	2998*	102*	5282*	341*
LV	64	12	64	12
FRANKREICH			88	17
ITALIEN			170	35
GROSSBRITANN	2798	66	2798	66
SCHWEIZ	95	19	162	33
OESTERREICH	34	2	1971	153
AUSFUHR	6117*	969*	13694*	1728*
BELG LUXEMB	857	85	1292	131
NIEDERLANDE	1134	230	3113	446
SCHWEDEN	252	67	1582	200
FINNLAND			164	15
DAENEMARK	1541	153	1575	162
SCHWEIZ	344	108	1122	278
OESTERREICH	285	80	2302	123
GRIECHENLAND	72	25	503	56
GHANA	1288	188	1288	188
MOSAMBIK	310	22	310	22
THAILAND			390	81
NEUSEELAND			23	12

* 7321 20				
HALLEN AUS EISEN ODER STAHL STAHLSCHELETT-KONSTRUKTIONEN, VOLLSTAENDIGE STAHLHAEUER				
EINFUHR	798*	91*	3719*	463*
LV	12	1	1355	173
FRANKREICH	19	5	629	49
BELG LUXEMB	503	44	2191	255
NIEDERLANDE	223	31	537	102
GROSSBRITANN			131	22
DAENEMARK	28	8	178	25
AUSFUHR	21279*	2592*	42098*	4742*
LV	657	69	3747	348
PV			7	1
FRANKREICH	7110	537	14467	1115
BELG LUXEMB	2227	224	8848	880
NIEDERLANDE	891	105	1299	166
GROSSBRITANN	111	10	287	26
REP IRLAND			208	60
SCHWEDEN	216	16	794	62
DAENEMARK	189	16	375	32
SCHWEIZ	830	76	1699	191
OESTERREICH	80	12	841	107
GHANA	853	208	853	208
TOGO	3428	628	3428	628
BURUNDI RWAN			293	63
KANADA	1966	369	1966	369
BRASILIEN	199	22	199	22
ISRAEL	2613	281	2613	281
SAUD ARABIEN			896	142
INDIEN			2459	301
THAILAND	566	88	566	88

* 7321 30				
MASTEN UND TUEME AUS EISEN ODER STAHL				
EINFUHR	12664*	1211*	21960*	2166*
LV	401	31	401	31
PV	649	44	669	44

* 7321 40				
GERUESTKONSTRUKTIONEN AUS EISEN ODER STAHL				
EINFUHR	2090*	339*	4228*	775*
LV	2	1	2	1
PV	155	14	181	21
FRANKREICH	1152	141	2760	454
BELG LUXEMB	133	25	277	50
NIEDERLANDE	141	39	253	76
ITALIEN	194	44	212	46
GROSSBRITANN	134	33	255	61
SCHWEIZ	185	31	212	39
OESTERREICH	54	12	151	32
AUSFUHR	11145*	1799*	17349*	3108*
EV	32	6	64	18
LV	13	3	13	3
PV	4	1	71	6
FRANKREICH	2972	405	6554	778
BELG LUXEMB	1082	181	1488	212
NIEDERLANDE	967	201	1295	301
ITALIEN	10	4	81	39
REP IRLAND			39	27
NORWEGEN	116	15	237	45
SCHWEDEN	135	29	458	151
FINNLAND	90	10	138	20
DAENEMARK	924	144	924	144
SCHWEIZ	1116	201	2540	433
OESTERREICH	302	63	453	108
SPANIEN			275	34
GRIECHENLAND			146	28
RUMAENIEN	576	70	1071	146
BULGARIEN	300	36	300	36
TOGO	74	10	106	22
USA			120	61
KANADA	1749	314	1749	314
VENEZUELA	88	20	88	20
INDIEN	42	28	45	29
THAILAND	190	52	226	81
FR OZEANIEN			324	35

* 7321 73,75,79				
KONSTRUKTIONEN F. GRUBENAUSBAU AUS EISEN ODER STAHL				
EINFUHR	5027*	539*	9324*	1154*
LV	821	79	1306	116
FRANKREICH	1691	345	4096	845
NIEDERLANDE	3336	194	5228	309
AUSFUHR	9503*	1434*	22599*	3621*
EV	635	50	1507	123
LV	687	67	1610	203
FRANKREICH	1439	176	3064	347
BELG LUXEMB	1452	304	4239	529
NIEDERLANDE	4561	528	10279	1085
ITALIEN	543	108	543	109
GROSSBRITANN	471	124	1470	319
SPANIEN			437	37
RUMAENIEN			793	379
BULGARIEN	193	54	193	54
KONGO LEO			253	90
SAMBIA	360	32	531	47
REP SUEDAFR	140	79	325	182
VENEZUELA	316	25	316	25

Spezialhandel nach Waren

Wichtigste Herstellungs- und Verbrauchsländer	Februar 1965		Januar/Februar 1965		Wichtigste Herstellungs- und Verbrauchsländer	Februar 1965		Januar/Februar 1965		
	da = 100 kg	1000 DM	da = 100 kg	1000 DM		da = 100 kg	1000 DM	da = 100 kg	1000 DM	
* 7321 50,60,83,85,91,93,95,99	ANDERE KONSTRUKTIONEN AUS EISEN ODER STAHL				BRASILIEN CHILE AFGHANISTAN SAUD ARABIEN INDIEN THAILAND SUED VIETNAM MALAYSIA USW					
EINFUHR	25171*	3686*	50828*	7803*	225	65	225	65	225	65
EV	27	9	29	11	116	53	116	53	116	53
LV	3	3	3	3	128	148	2917	858	3786	593
PV	1173	149	2607	332	1448	289	3786	924	6458	13
FRANKREICH	4999	1081	11103	2284	955	218	45			
BELG LUXEMB	3995	851	7889	1288						
NIEDERLANDE	3771	824	8951	1180						
ITALIEN	839	108	1021	157						
GROSSBRITANN	5009	602	10625	1218						
NORWEGEN		1	1672	458						
SCHWEDEN	196	93	257	119						
DAENEMARK	308	81	649	141						
SCHWEIZ	658	162	899	214						
OESTERREICH	2511	224	4281	449						
USA	2866	152	3433	303						
AUSFUHR	43513*	8519*	86529*	16418*						
EV	554	110	3396	536						
LV	550	110	2257	417						
PV	732	88	1288	175						
FRANKREICH	8912	1340	15775	2565						
BELG LUXEMB	3391	617	9524	1683						
NIEDERLANDE	6775	1117	14346	2210						
ITALIEN	182	35	428	64						
GROSSBRITANN	666	133	1382	263						
REP IRLAND	97	12	191	29						
NORWEGEN	1498	252	1942	332						
SCHWEDEN	2280	456	7395	1268						
FINNLAND	158	33	928	171						
DAENEMARK	1908	415	2748	548						
SCHWEIZ	3033	602	5708	1266						
OESTERREICH	2707	531	4442	868						
SPANIEN	6	14	346	110						
GRIECHENLAND	464	78	481	81						
TUERKEI	1873	801	1873	801						
VAR	16	11	531	150						
GHANA	119	44	214	67						
TOGO	219	81	219	81						
NIGERIA	53	7	147	23						
KONGO BRAZZ			162	31						
BURUNDI RWAN	73	33	73	33						
SOMALIA			49	13						
USA	3059	448	4693	893						
VENEZUELA	1742	458	3450	856						
SURINAM	382	56	540	79						
CHILE			457	47						
LIBANON	17	4	94	41						
IRAK	9	4	67	14						
ISRAEL			326	62						
PAKISTAN	2079	478	2079	478						
INDIEN	613	192	2311	615						
THAILAND	831	168	2942	666						
PHILIPPINEN	16	24	16	24						
NEUSEELAND			67	10						
* 7322 10,30,45,50,60,80,90	SAMMELBEHAELTER, FAESSER, BOTTICHE UND AENHLICHE BEHAELTER AUS EISEN ODER STAHL MIT EINEM FASSUNGSVERMOEGEN VON MEHR ALS 300 L				* 7323 31,35					
EINFUHR	4085*	856*	7793*	1751*	TRANSPORTFAESSER AUS STAHLBLECH					
EV			434	271	EINFUHR					
LV	478	137	1096	282	EV					
PV			13	3	PV					
AUS LAGER			3	3	AUS LAGER					
FRANKREICH	742	240	916	290	BELG LUXEMB					
BELG LUXEMB	71	14	180	43	NIEDERLANDE					
NIEDERLANDE	1011	132	2769	548	ITALIEN					
ITALIEN			123	24	SCHWEDEN					
SCHWEDEN	424	166	645	272	DAENEMARK					
DAENEMARK	670	145	823	223	SCHWEIZ					
SCHWEIZ	28	23	283	67	OESTERREICH					
OESTERREICH	1128	124	1673	223	USA					
USA	11	12	175	58	AUSFUHR					
AUSFUHR	13969*	3852*	35233*	8620*	LV					
LV	207	80	401	146	PV					
PV	16	8	28	10	FRANKREICH					
FRANKREICH	1882	377	3204	658	BELG LUXEMB					
BELG LUXEMB	1684	433	2307	436	NIEDERLANDE					
NIEDERLANDE	1063	226	1957	582	ITALIEN					
ITALIEN	260	82	2637	611	GROSSBRITANN					
GROSSBRITANN	643	139	777	179	NORWEGEN					
NORWEGEN	38	81	78	89	SCHWEDEN					
SCHWEDEN	51	12	101	22	DAENEMARK					
DAENEMARK	367	176	450	200	SCHWEIZ					
SCHWEIZ	1889	481	3288	839	OESTERREICH					
OESTERREICH	725	166	1630	305	SPANIEN					
SPANIEN	119	57	119	57	GRIECHENLAND					
GRIECHENLAND	1044	420	1780	672	TUERKEI					
TUERKEI	117	39	117	39	VAR					
VAR	183	52	183	52	LIBERIA					
LIBERIA	20	10	51	130	TOGO					
TOGO	150	29	178	34	NIGERIA					
NIGERIA	648	119	1142	203	AETHIOPIEN					
AETHIOPIEN	17	25	109	130	USA					
USA	124	125	501	296						
			289	273						
					* 7323 41,45					
					TRANSPORTKANNEN AUS STAHLBLECH					
					EINFUHR					
					ITALIEN					
					USA					
					AUSFUHR					
					FRANKREICH					
					BELG LUXEMB					
					NIEDERLANDE					
					REP IRLAND					
					SCHWEDEN					
					OESTERREICH					
					GRIECHENLAND					
					KENIA					
					MEXIKO					
					VENEZUELA					
					* 7323 71,75					
					KANISTER AUS STAHLBLECH					
					EINFUHR					
					LV					
					BELG LUXEMB					
					NIEDERLANDE					
					OESTERREICH					
					JUGOSLAWIEN					
					UNGARN					
					AUSFUHR					
					LV					
					NIEDERLANDE					
					SCHWEIZ					
					* 7323 10,39,50,60,81,89,90					
					ANDERE BEHAELTER ZU TRANSPORT-ODER VERPACKUNGSZWECKEN AUS STAHLBLECH					
					EINFUHR					
					AUS LAGER					
					FRANKREICH					
					BELG LUXEMB					
					NIEDERLANDE					
					ITALIEN					
					GROSSBRITANN					
					SCHWEIZ					
					AUSFUHR					
					EV					

Spezialhandelswaren

Wichtigste Herstellungs- und Verbrauchsländer	Februar 1965		Januar/Februar 1965		Wichtigste Herstellungs- und Verbrauchsländer	Februar 1965		Januar/Februar 1965	
	ds = 100 kg	1000 DM	ds = 100 kg	1000 DM		ds = 100 kg	1000 DM	ds = 100 kg	1000 DM
FRANKREICH	272	74	592	154	GHANA	82	24	252	65
BELG LUXEMB	318	116	998	238	NIGERIA	53	23	64	30
NIEDERLANDE	1748	471	3279	878	KENIA			64	10
GROSSBRITANN			73	42	REP SUEDAFR	24	7	76	10
ISLAND			98	18	USA	2077	392	3966	753
NORWEGEN	14	4	43	17	KANADA	263	53	359	107
DAENEMARK	111	33	84	23	GUATEMALA	26		95	17
SCHWEIZ	383	89	484	123	COSTA RICA	41		84	17
ÖSTERREICH	354	101	646	176	DOMINIK REP	193	32	193	38
CHILE	69	43	69	43	VENEZUELA	156	32	475	88
					BRIT GUAYANA			99	17
					SURINAM	109	16	247	37
					PERU	194	38	330	63
					CHILE	36	6	315	56
					URUGUAY	7	2	37	14
					LIBANON	72	15	114	23
					IRAN	13	5	140	26
					ISRAEL			274	41
					SAUD ARABIEN	169	30	196	35
					PAKISTAN	136	78	146	82
					INDIEN	13	7	430	47
					MALAYSIA USM	180	30	303	49
					INDONESIEN	118	19	123	22
					PHILIPPINEN	14	3	191	29
					HONGKONG	181	33	209	40
* 7324 10,51,59					* 7326 00				
DRUCKBEHALTER AUS EISEN ODER STAHL FUER VERDICHTETE ODER VERFLUSSIGTE GASE					STACHELDRAHT				
EINFUHR	1735*	358*	3346*	748*	EINFUHR	14355*	962*	29099*	1918*
EV	31	19	37	23	BELG LUXEMB	13246	895	26940	1791
LV	60	9	67	15	NIEDERLANDE	1109	67	2159	127
PV	67	11	68	12	AUSFUHR	16894*	1040*	26799*	1612*
AUS LAGER			27	5	EV	1422	94	6316	379
FRANKREICH	143	50	203	77	FRANKREICH	318	20	521	33
BELG LUXEMB	2	1	89	17	SCHWEDEN	550	54	520	34
NIEDERLANDE	401	69	432	77	GHANA			434	28
ITALIEN	35	9	610	106	REP SUEDAFR	170	21	170	21
DAENEMARK	120	23	131	36	USA	13778	800	21845	1263
SCHWEIZ	202	10	369	28	KANADA	324	25	324	25
ÖSTERREICH	825	180	1444	327	REP HONDURAS			216	12
USA	2	15	27	71	EL SALVADOR			220	13
AUSFUHR	15595*	3744*	28508*	6413*	NICARAGUA			480	23
EV	2448	498	4409	920	DOMINIK REP	230	21	230	21
LV	1	13	107	19	BRASILIEN	970	55	1270	74
PV	105	13	107	19	BOLIVIEN	324	27	324	27
FRANKREICH	1278	278	3015	641	* 7327 10,51,55,57,90				
BELG LUXEMB	426	80	1439	238	GEWEBE, GITTER UND GEFLECHTE, AUS STAHLDRAHT				
NIEDERLANDE	4417	1049	13887	1674	EINFUHR	23465*	1723*	45510*	3435*
GROSSBRITANN	2088	576	3632	976	LV	6	2	6	6
NORWEGEN	192	109	1043	196	PV	2241	123	4799	263
SCHWEDEN	361	75	403	124	FRANKREICH	632	64	1063	107
ISLAND	73	23	124	49	BELG LUXEMB	18146	1356	34515	2617
DAENEMARK	1953	447	2608	576	NIEDERLANDE	715	58	1441	132
SCHWEIZ	1998	418	2999	694	GROSSBRITANN			114	50
ÖSTERREICH	523	39	214	105	DAENEMARK	2241	123	4983	273
SPANIEN	17	11	24	52	SCHWEIZ	86	14	89	23
UNGARN			11	54	ÖSTERREICH	1642	104	3298	216
VAR			11	32	USA	1	1	3	12
REP SUEDAFR	123	32	11	32	AUSFUHR	18733*	3018*	49490*	7019*
USA	532	239	862	379	EV	4126	318	16327	1185
MEXIKO	291	97	291	97	LV	1	1	1	1
EQUADOR	298	33	358	40	PV	13	14	13	14
LIBANON	97	28	97	28	FRANKREICH	3866	341	13406	1101
ISRAEL	20	10	490	90	BELG LUXEMB	186	54	788	150
PAKISTAN	85	25	85	25	NIEDERLANDE	3048	258	8115	634
INDIEN	6	2	6	2	ITALIEN	9	6	26	21
INDONESIEN	334	80	334	81	GROSSBRITANN	249	34	285	145
NEUSEELAND	80	31	422	133	NORWEGEN	111	40	141	55
					SCHWEDEN	3251	233	5649	414
					FINNLAND	13	16	15	22
					DAENEMARK	495	68	618	133
					SCHWEIZ	134	90	231	130
					ÖSTERREICH	131	85	231	130
					SPANIEN	23	60	23	66
					JUGOSLAVIEN	54	23	54	23
					YERKELAH IEN	52	23	727	63
					SOMJETE UNION	12	22	12	22
					TSCHECHOSLOW	132	31	262	224
					RUMAENIEN	27	28	153	66
					BULGARIEN	100	16	153	66
					ALGERIEN			33	11
					LIBYEN	850	52	858	55
					VAR	17	42	17	42
					STIERA LEONE	94	5	308	16
					GHANA	517	46	5083	377
					NIGERIA	123	14	332	36
					KONGO LEO	168	37	168	37
					KENIA	120	16	182	20
					TANGANJKA	353	29	354	30
					REP SUEDAFR	27	15	33	23
					USA	984	786	3704	1721
					KANADA	1098	133	1102	158
					MEXIKO		1	3	26
					DOMINIK REP	28	4	358	47
					VENEZUELA	21	8	67	25

Spezialhandel nach Waren

Wichtigste Herstellungs- und Verbrauchsländer	Februar 1965		Januar/Februar 1965		Wichtigste Herstellungs- und Verbrauchsländer	Februar 1965		Januar/Februar 1965	
	ds = 100 kg	1000 DM	ds = 100 kg	1000 DM		ds = 100 kg	1000 DM	ds = 100 kg	1000 DM
PERU	114	15	184	24	BELG LUXEMB	31	18	88	35
BRASIL IEN	6	35	7	38	NIEDERLANDE	411	88	639	118
BOLIVIEN			137	21	ITALIEN	688	158	1149	247
ARGENTINIEN	196	117	199	153	GROSSBRITANN	92	34	250	87
IRAK			49	12	SPANIEN	38	7	424	50
IRAN	213	28	296	89	USA	22	37	65	81
INDIEN	6	11	12	81	AUSFUHR	17916*	3553*	38756*	7872*
BIRMA	796	38	796	38	EV	200	27	200	27
THAILAND			446	48	LV	157	11	183	12
MALAYSIA USM	29	3	747	71	PV	88	11	89	12
INDONESIEN	92	20	147	41	FRANKREICH	2681	507	5907	1151
PHILIPPINEN	1	3	448	34	BELG LUXEMB	1732	368	3368	697
HONGKONG	82	18	264	36	NIEDERLANDE	3566	599	6210	1069
AUSTRAL BUND	91	13	237	31	ITALIEN	177	49	524	119
					GROSSBRITANN	196	88	363	154
* 7328 00					NORWEGEN	165	28	1116	159
STRECKBLECH AUS STAHL					SCHWEDEN	335	100	710	228
EINFUHR	15*	4*	20*	5*	FINNLAND	28	8	202	33
AUSFUHR	434*	63*	1029*	164*	DAENEMARK	438	77	905	202
FRANKREICH	47	7	158	22	SCHWEIZ	483	127	1088	440
NIEDERLANDE	4	2	41	14	OESTERREICH	133	57	354	134
SCHWEDEN	209	26	256	35	PORTUGAL			908	304
OESTERREICH			90	12	JUGOSLAMIEN	22	19	24	20
GRIECHENLAND	30	5	139	23	GRIECHENLAND	116	20	434	60
MALAYSIA USM	51	10	99	20	TSCHECHOSLOW			371	66
					BULGARIEN	289	46	698	123
* 7329 12,13,19,21,23,29,91					KANAR INSELN	2	1	56	14
GELENKKETTEN AUS EISEN ODER STAHL					VAR	8	1	404	81
EINFUHR	737*	515*	1547*	1157*	GHANA	15	6	36	15
EV			13	17	TOGO	5	2	18	3
LV	61	21	88	39	NIGERIA	33	4	82	17
PV	9	7	9	7	SPAN GUINEA	126	31	126	31
AUS LAGER	22	24	32	31	CABUN			156	43
FRANKREICH	69	39	108	65	ANGOLA	266	31	313	36
BELG LUXEMB	4	7	143	47	UGANDA			140	33
NIEDERLANDE	59	37	220	103	REP SUEDAFR	44	17	195	85
ITALIEN	225	99	288	125	USA	2279	437	4377	894
GROSSBRITANN	168	156	391	448	KANADA	484	54	965	197
DAENEMARK	34	23	68	31	MEXIKO	713	204	726	209
SCHWEIZ	4	8	13	31	REP HONDURAS	116	18	144	22
POLEN			43	10	EL SALVADOR	101	17	133	24
UNGARN			1	12	COSTA RICA	67	11	143	23
USA	90	121	200	233	PANAMA O K	354	79	549	109
AUSFUHR	10631*	5102*	19229*	9559*	DOMINIK REP	219	38	327	74
EV	14	5	14	5	FR ANTILLEN	11	3	339	57
LV	49	8	229	40	VENEZUELA	39	9	132	33
FRANKREICH	2044	701	3217	1250	SURINAM	68	13	131	20
BELG LUXEMB	529	496	1278	367	PERU	117	24	439	27
NIEDERLANDE	1267	355	2386	1062	BRASIL IEN	439	47	142	47
ITALIEN	159	103	343	216	CHILE	228	40	331	53
GROSSBRITANN	196	136	419	275	ARGENTINIEN	32	6	611	95
REP IRLAND	32	19	49	29	LIBANON	42	12	885	116
NORWEGEN	69	31	167	80	IRAK	63	7	257	27
SCHWEDEN	415	216	905	473	ISRAEL	1	1	816	84
FINNLAND	73	31	270	129	PAKISTAN	353	54	358	57
DAENEMARK	848	392	1645	782	MALAYSIA USM	176	30	237	42
SCHWEIZ	490	289	923	529	INDONESIEN			86	18
OESTERREICH	235	101	418	195	PHILIPPINEN			164	23
PORTUGAL	92	36	108	97	AUSTRAL BUND	29	18	401	64
SPANIEN	21	15	52	29	NEUSEELAND	237	42	238	43
GRIECHENLAND	160	76	190	97					
TUERKEI	29	21	56	36	* 7330 00				
SOWJETUNION	55	65	55	65	SCHIFFSANKER UND DRAGGEN				
POLEN			32	16	EINFUHR	442*	63*	641*	100*
VAR	1	1	39	16	EV	3	1	81	16
ANGOLA			16	16	GROSSBRITANN	308	41	474	70
UGANDA			12	12	AUSFUHR	609*	100*	1816*	255*
REP SUEDAFR	58	20	72	27	BELG LUXEMB	207	23	284	36
USA	411	244	663	379	NIEDERLANDE	172	24	401	48
KANADA	1402	669	2285	1083	NORWEGEN			346	34
MEXIKO	549	394	1103	784	SCHWEDEN	152	33	179	38
MEXIKO	310	47	406	91	VAR			370	47
COSTA RICA			18	15	TOGO			33	10
KOLUMBIEN	1	1	39	39					
VENEZUELA	18	19	49	48	* 7331 10,20,30,40,60,71,75,91,99				
PERU	7	8	25	22	STIFTE, NAEGL, ZUGESPITZTE KRAMPEN, RINGNAEGL, HAKEN U. REISSNAEGL U. DGL. AUS EISEN O. STAHL				
BRASIL IEN	14	13	53	48	EINFUHR	9178*	820*	18803*	1788*
BOLIVIEN			18	31	LV			1	2
ARGENTINIEN	73	57	154	129	PV	1	4	1	4
IRAN	3	3	31	18	FRANKREICH	128	25	294	49
PAKISTAN			34	20	BELG LUXEMB	687	419	14823	880
INDIEN	213	117	292	170	NIEDERLANDE	1142	81	1898	129
THAILAND	11	5	56	29	GROSSBRITANN	54	20	69	29
SUED VIETNAM	154	47	183	87	SCHWEDEN	124	46	397	136
MALAYSIA USM	7	7	12	7	SCHWEIZ	96	98	377	368
INDONESIEN	93	45	148	83	OESTERREICH	580	38	580	38
TILMAN			12	32	USA	177	84	389	145
AUSTRAL BUND	292	183	472	300	AUSFUHR	14787*	2705*	28154*	5307*
NEUSEELAND	66	33	103	56	EV	1733	162	4301	321
					LV	2	11	3	23
* 7329 30,50,68,71,79,99					FRANKREICH	626	258	2090	498
ANDERE KETTEN AUS EISEN ODER STAHL					BELG LUXEMB	166	94	366	202
EINFUHR	1300*	331*	2664*	656*	NIEDERLANDE	1913	307	2784	839
EV			1	1	ITALIEN	194	149	371	257
LV	179	10	213	28					
AUS LAGER	3	1	3	1					

Spezialhandel nach Waren

Wichtigste Herstellungs- und Verbrauchsländer	Februar 1965		Januar/Februar 1965		Wichtigste Herstellungs- und Verbrauchsländer	Februar 1965		Januar/Februar 1965	
	ds = 100 kg	1000 DM	ds = 100 kg	1000 DM		ds = 100 kg	1000 DM	ds = 100 kg	1000 DM
GROSSBRITANN	186	78	389	155	* 7332 57 DRAHTSCHRAUBWAREN AUS STAHL EINFUHR 7* 14* 83* 37* FRANKREICH 6 13 19 24 SCHWEDEN 21 7 63 11 AUSFUHR 553* 160* 1143* 342* FRANKREICH 11 2 85 27 BELG LUXEMB 23 6 69 18 NIEDERLANDE 118 28 164 43 DAENEMARK 29 9 81 27 SCHWEIZ 53 17 130 40 OESTERREICH 16 6 46 18 USA 76 14 106 21 BIRMA 47 47 10 10				
ISLAND	170	21	342	45					
NORWEGEN	59	18	671	141					
SCHWEDEN	142	82	219	124					
FINNLAND	46	17	78	26					
DAENEMARK	202	73	511	128					
SCHWEIZ	226	96	493	206					
OESTERREICH	251	86	369	154					
PORTUGAL	21	26	48	40					
GRIECHENLAND	17	7	93	43					
TUERKEI	130	32	279	62					
TSCHECHOSLOW			2	20					
MAROKKO	83	21	131	34					
SIERRA LEONE	278	25	284	27					
GHANA	97	39	153	61					
TOGO	101	12	180	21					
NIGERIA	264	30	662	72					
KONGO LEO	48	5	278	25					
TANGANJIKA			775	48					
REP SUEDAFR	41	32	94	47					
USA	5274	441	8332	852					
MEXIKO	28	20	65	44					
GUATEMALA	102	16	271	37					
REP HONDURAS	486	29	533	38					
EL SALVADOR	147	43	221	60					
NICARAGUA	82	9	203	24					
COSTA RICA	53	10	198	28					
REP HAITI	133	22	243	37					
VENEZUELA	716	111	1367	207					
ECUADOR			69	13					
PERU	904	108	1364	167					
BRASIL IEN		4	21	28					
CHILE	9	8	26	20					
BOLIVIEN	40	11	78	22					
URUGUAY	45	12	88	40					
LIBANON	58	20	68	26					
IRAK	46	10	213	38					
IRAN	45	19	55	24					
ISRAEL	3	2	35	15					
JORDANIEN	8	2	60	13					
INDIEN	66	10	188	33					
THAILAND	62	25	153	42					
SUED VIETNAM	8	3	65	16					
MALAYSIA USW	14,7	28	192	35					
INDONESIEN	106	21	380	90					
PHILIPPINEN	52	16	204	37					
JAPAN	46	17	83	29					
* 7332 01,21,23,26,27,28,29 BOLZEN UND MUTTERN, SCHRAUBEN, NIETE UND AEBNHLICHE WAREN DER SCHRAUBEN-UND NIETENINDUSTRIE AUS EISEN ODER STAHL, OHNE GEWINDE EINFUHR 1451* 1071* 2657* 2040* EV 98 100 107 122 LV 3 11 4 16 PV 1 1 1 1 AUS LAGER 1 4 4 8 FRANKREICH 81 58 141 118 BELG LUXEMB 6 7 11 18 NIEDERLANDE 628 106 911 163 ITALIEN 45 58 84 101 GROSSBRITANN 250 248 431 487 SCHWEDEN 5 8 18 22 DAENEMARK 127 47 192 77 SCHWEIZ 94 243 184 432 OESTERREICH 2 7 204 50 USA 163 259 261 449 JAPAN 48 26 200 110 AUSFUHR 6814* 2826* 12357* 5173* EV 31 11 31 11 PV 435 162 640 244 FRANKREICH 321 174 712 324 BELG LUXEMB 726 309 1415 581 NIEDERLANDE 939 473 1857 856 ITALIEN 149 136 282 259 GROSSBRITANN 170 92 226 190 NORWEGEN 256 55 570 127 SCHWEDEN 335 235 654 453 FINNLAND 67 37 138 87 DAENEMARK 492 204 1095 398 SCHWEIZ 2260 619 2782 858 OESTERREICH 172 123 351 86 SPANIEN 49 49 56 27 JUGOSLAWIEN 10 9 20 7 GRIECHENLAND 26 20 40 23 BULGARIEN 266 7 103 27 NIGERIA 268 28 593 60 REP SUEDAFR 338 25 100 66 USA 142 85 292 148 VENEZUELA 57 15 152 30 ISRAEL 13 2 39 35 JAPAN 7 7 114 11 AUSTRAL BUND 1 2 8 13									
* 7332 51 SCHWELLEN SCHRAUBEN MIT GEWINDE, AUS STAHL EINFUHR 11* 1* 14* 2* EV 11 1 11 1 AUSFUHR 1791* 176* 4134* 407* FRANKREICH 1769 173 4080 400									
* 7332 55,59,70 ANDERE SCHRAUBEN MIT HOLZGEWINDE ODER SELBSTSCHNEIDENDEM GEWINDE, LOSE MUTTERN, AUS STAHL EINFUHR 2493* 561* 4824* 1080* EV 12 11 39 43 LV 1 1 1 1 FRANKREICH 526 127 657 154 NIEDERLANDE 199 50 590 126 ITALIEN 141 38 245 80 GROSSBRITANN 46 47 78 68 DAENEMARK 17 9 36 16 SCHWEIZ 17 9 36 16 OESTERREICH 1140 195 2682 400 TSCHECHOSLOW 369 41 397 44 USA 21 31 53 108 AUSFUHR 7716* 2682* 14904* 5162* EV 68 11 68 11 PV 449 216 878 394 FRANKREICH 1552 338 2746 614 BELG LUXEMB 748 342 1665 689 NIEDERLANDE 1262 509 2445 1012 ITALIEN 42 24 170 53 GROSSBRITANN 50 29 76 52 NORWEGEN 344 102 555 176 SCHWEDEN 484 256 1139 579 FINNLAND 22 23 63 49 DAENEMARK 561 186 1051 337 SCHWEIZ 544 219 1049 415 OESTERREICH 209 90 427 179 PORTUGAL 39 14 59 26 JUGOSLAWIEN 42 40 48 44 TUERKEI 1 1 40 24 POLEN 15 15 15 12 UNGARN 4 4 711 90 BULGARIEN 30 14 53 23 VAR 1 1 1 38 REP SUEDAFR 70 23 106 49 USA 942 183 1206 243 MEXIKO 21 21 27 23 COSTA RICA 5 2 104 21 VENEZUELA 154 55 314 105 IRAN 62 31 79 42 PAKISTAN 132 30 133 32 AUSTRAL BUND 7 11 47 23									
* 7332 05,91,92,94,95 OBERAUSCHRAUBEN ZUR SCHIENENBEFESTIGUNG, ROHE SCHRAUBEN U. MUTTERN, PRESSBLANKE SCHRAUBEN SOWIE HOCHFESTE U. GEDEHTE SCHRAUBEN, BOLZEN U. MUTTERN, MIT METALLGEWINDE, AUS EISEN ODER STAHL EINFUHR 2653* 1155* 4390* 2169* EV 1 18 8 42 LV 1 2 2 3 PV 13 2 13 3 AUS LAGER 1 1 11 12 FRANKREICH 363 102 529 179 BELG LUXEMB 5 14 141 32 NIEDERLANDE 664 232 1264 409 ITALIEN 806 171 1198 259 GROSSBRITANN 126 108 1758 265 REP IRLAND 3 3 22 62 SCHWEDEN 24 14 43 78 SCHWEIZ 131 255 197 508 OESTERREICH 460 68 603 85 USA 54 140 158 274 AUSFUHR 19809* 5389* 39595* 10741* EV 979 539 1692 988 LV 479 187 990 371 FRANKREICH 8553 1604 17448 3414 BELG LUXEMB 1836 572 3875 1197 NIEDERLANDE 2926 888 5585 1698 ITALIEN 116 50 202 103 GROSSBRITANN 221 123 332 196 NORWEGEN 425 103 607 187									

Spezialhandel nach Waren

Wichtigste Herstellungs- und Verbrauchsländer	Februar 1965		Januar/Februar 1965		Wichtigste Herstellungs- und Verbrauchsländer	Februar 1965		Januar/Februar 1965	
	ds = 100 kg	1000 DM	ds = 100 kg	1000 DM		ds = 100 kg	1000 DM	ds = 100 kg	1000 DM
SCHWEDEN	821	338	1410	654	AUSFUHR	1007*	744*	2148*	1516*
FINNLAND	64	36	124	71	PV	2	3	2	3
DAENEMARK	1309	447	2605	771	FRANKREICH	53	48	104	92
SCHWEIZ	1050	502	2431	1025	BELG LUXEMB	38	38	94	87
OESTERREICH	960	178	1965	324	NIEDERLANDE	94	91	247	227
PORTUGAL	16	14	29	22	ITALIEN	54	28	220	108
SPANIEN	1	1	20	12	NORWEGEN	51	23	25	39
JUGOSLAWIEN	21	24	40	68	SCHWEDEN	59	44	50	78
BULGARIEN	8	3	32	17	FINNLAND	12	16	62	34
VAR	5	36	34	64	DAENEMARK	107	90	182	154
GHANA			138	13	SCHWEIZ	36	49	35	79
REP SUEDAFR	105	43	199	167	OESTERREICH	34	33	22	51
USA	115	46	401	157	GRIECHENLAND	17	10	36	20
KANADA	48	21	93	35	REP SUEDAFR	12	14	37	28
GUATEMALA			63	10	USA	93	48	170	92
EL SALVADOR	37	14	49	20	VENEZUELA	18	18	40	28
KOLUMBIEN	26	13	52	25	PERU	148	30	182	63
VENEZUELA	524	108	598	126	LIBANON	14	5	72	38
ISRAEL	7	6	48	42	PHILIPPINEN			108	43
PAKISTAN	103	35	109	34	AUSTRAL BUND		1	6	13
INDIEN	10	11	37	34					
THAILAND	177	39	177	39					
MALAYSIA USW	5	4	108	17					
JAPAN	48	45	96	82					

* 7332 97,98,99

ANDERE SCHRAUBEN MIT METALLGEWINDE UND AEHNLICHE WAREN DER SCHRAUBEN-UND NIETENINDUSTRIE MIT GEWINDE, AUS EISEN ODER STAHL

	ds = 100 kg	1000 DM	ds = 100 kg	1000 DM
EINFUHR	1532*	920*	3139*	1899*
EV	94	42	105	59
LV	5	6	29	11
PV			6	4
AUS LAGER	1	3	2	6
FRANKREICH	457	170	1162	354
BELG LUXEMB	7	16	15	36
NIEDERLANDE	102	75	207	124
ITALIEN	311	99	478	169
GROSSBRITANN	338	194	604	377
SCHWEDEN	44	22	60	47
DAENEMARK	58	29	49	20
SCHWEIZ	8	108	237	375
OESTERREICH	10	10	42	22
USA	162	200	274	348
AUSFUHR	3694*	1552*	6792*	3043*
EV	5	6	5	7
LV			2	3
PV	253	93	510	207
FRANKREICH	221	110	433	217
BELG LUXEMB	508	226	941	448
NIEDERLANDE	71	59	1527	756
ITALIEN	191	77	40	37
GROSSBRITANN	23	16	58	40
SCHWEDEN	102	48	153	73
DAENEMARK	970	224	1381	407
SCHWEIZ	184	49	323	29
OESTERREICH	390	169	664	318
PORTUGAL	120	63	283	135
SPANIEN	24	9	38	20
JUGOSLAWIEN	4	1	22	13
TOGO	46	23	48	25
REP SUEDAFR	16	10	52	23
USA	24	30	49	49
VENEZUELA	20	12	56	22
LIBANON	3	2	43	17
IRAN	77	28	112	41
AFGHANISTAN	2	2	111	17

* 7333 10,50,90

HANDNAEHNADEN, HAEKELNAEDELN UND AEHNLICHE WAREN FUER NAEH-UND ANDERE HANDARBEITEN, AUS STAHL

	ds = 100 kg	1000 DM	ds = 100 kg	1000 DM
EINFUHR	21*	20*	24*	29*
AUSFUHR	250*	469*	532*	1003*
FRANKREICH	19	50	30	80
BELG LUXEMB	7	22	16	52
NIEDERLANDE	14	26	29	48
ITALIEN	39	83	94	191
GROSSBRITANN		1	6	11
SCHWEDEN	10	20	19	40
FINNLAND	4	8	11	19
DAENEMARK	5	14	14	35
SCHWEIZ	3	8	6	18
OESTERREICH	16	29	22	45
PORTUGAL	13	20	17	29
ANGOLA	1	3	13	18
USA	35	58	90	150
MEXIKO	16	24	45	81

* 7334 10,50,90

STECKNAEDELN, HAARNAEDELN U. AND. NAEDELN AUS STAHL

	ds = 100 kg	1000 DM	ds = 100 kg	1000 DM
EINFUHR	67*	70*	126*	174*
ITALIEN	1	2	5	17
USA	14	25	43	84
JAPAN	31	21	42	30

* 7335 10,30,50

BLATTFEDERN, BLATTSPIRALFEDERN, SPIRALFLACHFEDERN, AUS STAHL

	ds = 100 kg	1000 DM	ds = 100 kg	1000 DM
EINFUHR	1550*	258*	3113*	495*
EV	452	71	666	100
FRANKREICH	23	11	47	21
BELG LUXEMB			447	54
ITALIEN	169	43	240	66
GROSSBRITANN	216	36	359	59
SCHWEIZ	2	8	17	21
OESTERREICH	1025	105	1870	186
USA	11	35	15	50
AUSFUHR	12467*	2126*	25759*	4307*
EV	2189	253	5164	616
LV	224	26	224	26
PV	2946	593	6195	1253
FRANKREICH	2462	293	5346	641
BELG LUXEMB	3030	637	6407	1341
NIEDERLANDE	891	161	1730	300
GROSSBRITANN	194	60	399	122
NORWEGEN	84	14	267	40
SCHWEDEN	164	43	504	122
DAENEMARK	71	23	675	92
SCHWEIZ	2135	282	3110	437
OESTERREICH	245	27	770	70
SPANIEN	11	34	15	38
JUGOSLAWIEN	3	2	6	19
NIGERIA	184	28	396	55
ANGOLA	223	32	469	67
KENIA	129	20	158	25
REP SUEDAFR	20	17	28	20
USA	131	22	136	28
VENEZUELA	102	33	698	122
IRAN	709	98	2144	296
AFGHANISTAN	325	45	505	68
JORDANIEN	472	49	472	49
SAUD ARABIEN	179	33	179	33
PAKISTAN	96	35	120	41
INDIEN	66	13	66	28
INDONESIEN	226	36	350	52
PHILIPPINEN			93	31

* 7335 89,91

AND. DRAHTFEDERN U. WARMGEFORMTE SCHRAUBENFEDERN, AUS STAHL

	ds = 100 kg	1000 DM	ds = 100 kg	1000 DM
EINFUHR	375*	382*	926*	931*
EV	7	6	8	11
AUS LAGER				
FRANKREICH	126	51	249	98
NIEDERLANDE	2	3	36	16
GROSSBRITANN	28	31	133	49
DAENEMARK	12	17	138	26
SCHWEIZ	187	215	291	423
USA	33	41	262	250
AUSFUHR	2429*	623*	5260*	1451*
EV	916	179	1695	337
LV		1		1
PV	143	50	315	104
FRANKREICH	1054	215	1858	391
BELG LUXEMB	223	70	531	159
NIEDERLANDE	199	108	416	222
ITALIEN	3	5	12	18
REP IRLAND			74	18
SCHWEDEN	295	52	862	155
FINNLAND	97	22	100	23
DAENEMARK	10	11	83	36
SCHWEIZ	54	22	145	54
OESTERREICH	7	5	23	17
PORTUGAL	234	30	780	227

Spezialhandel nach Waren

Wichtigste Herstellungs- und Verbrauchsländer	Februar 1965		Januar/Februar 1965		Wichtigste Herstellungs- und Verbrauchsländer	Februar 1965		Januar/Februar 1965	
	ds = 100 kg	1000 DM	ds = 100 kg	1000 DM		ds = 100 kg	1000 DM	ds = 100 kg	1000 DM
* 7335 81,95,99									
ANDERE FEDERN AUS STAHL					AUSFUHR IM GEW DZ	STUECK 3448*	661*	STUECK 7545*	1484*
EINFUHR	435*	286*	820*	524*	EV	1422	283	2729	551
EV			3	31	PV			1	1
LV	15	1	15	2	FRANKREICH	1826	358	3408	687
AUS LAGER		1		1	BELG LUXEMB	199	48	731	144
FRANKREICH	15	21	26	29	ITALIEN	6	1	106	17
BELG LUXEMB	266	46	524	295	GROSSBRITANN	3	1	195	45
NIEDERLANDE	20	12	25	22	NORWEGEN	176	38	386	78
GROSSBRITANN	13	15	54	39	SCHWEDEN			104	20
SCHWEIZ	42	73	76	145	FINNLAND	210	34	210	34
USA	16	86	32	143	SCHWEIZ	639	101	1417	254
AUSFUHR	4780*	1895*	8564*	3496*	OESTERREICH	310	58	704	133
EV		1		1	BULGARIEN	4	1	128	25
LV	5		5	1					
PV	475	148	867	294					
FRANKREICH	338	196	468	302	* 7337 21,51				
BELG LUXEMB	677	231	1372	513	HEIZKESSEL UND HEIZKOERPER FUER ZENTRALHEIZUNG, NICHT ELEKTRISCH, AUS GUSSEISEN				
NIEDERLANDE	363	196	690	379	DZ			DZ	
ITALIEN	172	95	410	208	EINFUHR	12315*	1245*	20144*	2181*
GROSSBRITANN	33	53	70	110	FRANKREICH	7890	752	11504	1118
NORWEGEN	116	48	202	84	BELG LUXEMB	899	97	1737	209
SCHWEDEN	625	199	1290	448	NIEDERLANDE	29	5	278	38
FINNLAND	52	18	98	34	GROSSBRITANN	1298	134	1831	188
DAENEMARK	304	118	548	217	SCHWEDEN	69	13	138	34
SCHWEIZ	98	85	204	171	DAENEMARK	2130	244	4256	491
OESTERREICH	253	91	451	186	OESTERREICH			148	29
PORTUGAL	27	29	28	33	USA			245	72
SPANIEN	210	89	229	103	AUSFUHR	8042*	1057*	15862*	2033*
JUGOSLAWIEN	335	70	394	87	FRANKREICH	328	42	453	60
GRIECHENLAND	8	3	32	13	BELG LUXEMB	1211	168	2472	342
REP SUEDAFR	46	16	71	29	NIEDERLANDE	3407	422	6470	826
USA	58	47	69	65	ITALIEN	916	83	1848	171
MEXIKO	2	4	7	19	GROSSBRITANN	68	39	78	31
VENEZUELA	11	3	104	37	REP IRLAND	594	82	794	105
BRASILIEN	466	182	466	182	SCHWEDEN			275	28
IRAK	115	12	248	47	SCHWEIZ	1012	116	2769	316
ISRAEL	11	4	54	18	OESTERREICH	278	46	461	82
JORDANIEN			237	34	AFGHANISTAN	93	52	93	52
HONGKONG			71	15					
* 7336 10,20,31,35,39,51,52,53, 54,56,59,73,77,79,90									
RAUMHEIZOEFEN (AUSGEN. OELOEFEN), HEIZAPPARATE, KUECHENHERDE, KOCHGERAETE UND AEHNLICHE GERAETE, NICHT ELEKTRISCH, AUS EISEN ODER STAHL					* 7337 25,61,63,65,69,80				
EINFUHR	8394*	1420*	17582*	2991*	HEIZKESSEL, HEIZKOERPER FUER ZENTRALHEIZUNG UND HEISSLUFTERZEUGER, NICHT ELEKTRISCH, AUS EISEN ODER STAHL				
EV	177	33	980	119	EINFUHR	16293*	3590*	29260*	6622*
LV	1	1	78	24	AUS LAGER	64	16	93	24
PV			229	39	FRANKREICH	2500	453	3585	660
AUS LAGER	18	12	44	27	BELG LUXEMB	3041	521	6822	1208
FRANKREICH	1130	334	2360	736	NIEDERLANDE	2284	551	4123	1020
BELG LUXEMB	928	125	1689	250	ITALIEN	683	120	1195	227
NIEDERLANDE	5803	796	12468	1637	GROSSBRITANN	89	37	504	115
GROSSBRITANN	23	26	40	74	NORWEGEN	67	17	98	23
SCHWEDEN	26	26	64	53	SCHWEDEN	4627	1186	6340	1593
SCHWEIZ	5	4	19	14	DAENEMARK	1775	368	3735	832
OESTERREICH	397	62	791	140	SCHWEIZ	767	197	1442	370
USA	59	42	100	79	OESTERREICH	329	63	516	96
AUSFUHR	12020*	4529*	22818*	8792*	JUGOSLAWIEN			354	44
EV	59	17	226	100	USA	30	43	304	330
LV	99	32	231	59	KANADA	34	24	141	89
PV	37	14	560	239	AUSFUHR	13050*	3058*	28433*	6325*
FRANKREICH	1306	403	2251	873	PV	114	15	142	24
BELG LUXEMB	2862	1159	6744	2863	FRANKREICH	4755	867	10874	1886
NIEDERLANDE	4169	1648	6741	2638	BELG LUXEMB	1801	350	3613	771
ITALIEN	165	71	202	113	NIEDERLANDE	3436	810	8586	1842
NORWEGEN	52	30	54	32	ITALIEN	1019	253	1328	378
SCHWEDEN	16	33	74	81	GROSSBRITANN	62	40	140	90
FINNLAND	35	22	51	39	REP IRLAND	67	33	79	41
DAENEMARK	197	108	442	216	SCHWEDEN	135	22	224	35
SCHWEIZ	538	151	1026	302	DAENEMARK	45	16	76	35
OESTERREICH	1655	299	3368	560	SCHWEIZ	978	337	1887	626
USA	27	34	36	45	OESTERREICH	542	163	1310	398
COSTA RICA	48	50	101	63	LIBANON	21	6	111	29
KUBA	478	267	853	479	AFGHANISTAN	77	104	77	104
CHILE	27	8	55	21					
BOLIVIEN	4	7	43	23					
IRAK	64	37	124	48					
ISRAEL			32	19					
SAUD ARABIEN	19	16	32	24					
JAPAN			13	16					
AUSTRAL BUND	4	4	67	19					
* 7336 75					* 7338 11				
OELOEFEN					BADEWANNEN AUS GUSSEISEN, EMAILLIERT				
EINFUHR IM GEW DZ	STUECK 1444*	257*	STUECK 3461*	558*	EINFUHR	8649*	855*	16884*	1675*
PV	648		1391		FRANKREICH	87	10	287	34
FRANKREICH	174	56	210	66	NIEDERLANDE	475	60	864	110
BELG LUXEMB	1117	168	3067	448	ITALIEN	702	755	15083	1481
NIEDERLANDE	139	29	162	37	GROSSBRITANN	160	10	320	20
					AUSFUHR	13916*	1785*	22778*	2933*
					FRANKREICH	2226	286	4328	573
					BELG LUXEMB	673	100	1768	253
					NIEDERLANDE	1061	144	1608	226

Spezialhandel nach Waren

Wichtigste Herstellungs- und Verbrauchsländer	Februar 1965		Januar/Februar 1965		Wichtigste Herstellungs- und Verbrauchsländer	Februar 1965		Januar/Februar 1965	
	ds = 100 kg	1000 DM	ds = 100 kg	1000 DM		ds = 100 kg	1000 DM	ds = 100 kg	1000 DM
* 7340 91,93,95,96,97,98,99					* 7380 00				
AND.WAREN AUS STAHL, SCHMIEDESTUECKE, BEARBEITET					SORTIMENTE VON WAREN DES KAP. 73				
EINFUHR 1759* 539* 3077* 1090*					EINFUHR NACH BESCHAFFENHEIT				
EV	20	9	21	12	AUSFUHR	133*	83*	292*	165*
LV	28	6	129	34	BELG LUXEMB	23	17	55	36
PV	264	32	264	32	NIEDERLANDE	14	7	42	21
AUS LAGER	2	5	8	12	SCHWEIZ	70	41	143	70
					OESTERREICH	11	8	26	20
FRANKREICH	86	48	95	54	* 7399 00				
BELG LUXEMB	51	17	110	35	WAREN DES KAP.73, UNVOLLSTAENDIG ANGEMELDET				
NIEDERLANDE	984	303	1672	601	AUSFUHR * * * *				
ITALIEN	121	42	336	107	Kapitel 74				
GROSSBRITANN	46	31	70	59	Kupfer				
SCHWEDEN	237	30	254	40	* 7401 10				
SCHWEIZ	9	20	104	89	KUPFERMATTE				
OESTERREICH	215	18	379	29	EINFUHR 1016* 715* 1016* 715*				
USA	5	26	25	64	GROSSBRITANN 1016 715 1016 715				
AUSFUHR	6100*	1762*	11645*	3152*	AUSFUHR * * * *				
EV	108	33	199	57	* 7401 20				
LV	4	7	22	11	ROHKUPFER ZUM RAFFINIEREN				
PV	79	20	81	24	EINFUHR 92288* 29399* 217887* 66769*				
FRANKREICH	334	103	720	177	FRANKREICH	2913	900	2913	900
BELG LUXEMB	391	108	936	244	NORWEGEN	4000	1245	4942	2622
NIEDERLANDE	1229	404	2310	742	SAMBIA	32250	8457	62819	16182
ITALIEN	128	39	179	55	REP SUEADFR	8244	2700	12308	3245
NORWEGEN	602	80	1291	182	MEXIKO			7620	3615
SCHWEDEN	478	203	875	313	PERU	6858	1684	18818	4789
FINNLAND	13	8	81	26	CHILE	38023	14413	80830	30685
DAENEMARK	46	14	89	29	ZYPERN			24354	4647
SCHWEIZ	1700	379	2712	657	AUSFUHR * * * *				
OESTERREICH	151	40	217	70	* 7401 30				
TUERKEI			83	26	ROHKUPFER, RAFFINIERT, NICHT LEGIERT				
USA	258	95	266	102	EINFUHR 201700* 73627* 492202* 176007*				
KANADA	48	14	80	25	PV 207 89				
MEXIKO	19	5	70	21	FRANKREICH	2711	1128	5177	2302
ARGENTINIEN	89	23	823	139	BELG LUXEMB	42095	17978	88919	37095
KUWAIT	342	151	350	133	NIEDERLANDE	969	459	2483	1138
* 7342 00					ITALIEN	4476	1766	11787	4714
NUTZEISEN					GROSSBRITANN	19290	8514	40841	19322
EINFUHR NACH BESCHAFFENHEIT					NORWEGEN	6895	2231	12223	3942
AUSFUHR 56600* 1089* 133475* 2478*					SCHWEDEN	1513	697	2144	980
NIEDERLANDE	2324	58	4064	111	FINNLAND	505	263	2587	1399
ITALIEN	5863	174	6313	217	SCHWEIZ	650	324	1656	676
OESTERREICH	27316	472	81109	1387	OESTERREICH	3808	1598	7217	3083
SPANIEN	400	8	3316	60	SPANIEN	5779	3213	13150	6064
HONGKONG	20682	376	38454	698	SOWJETUNION	3472	1527	9135	3829
* 7343 10,30,90					UNGARN			500	260
VOLLSTAENDIGE ROHRLEITUNGEN AUS EISEN ODER STAHL					SAMBIA	26263	7445	56919	15746
EINFUHR NACH BESCHAFFENHEIT					SUEDRHODES	2933	998	4933	998
AUSFUHR 15279* 4254* 27455* 10548*					REP SUEADFR			2038	649
LV	1	2	1	2	USA	7216	3090	83842	27697
FRANKREICH	113	73	286	126	KANADA	8143	2272	13059	3675
BELG LUXEMB	35	13	179	61	PERU	3443	2626	3455	2626
NIEDERLANDE	3334	729	4491	1188	CHILE	59487	18098	130137	39872
ITALIEN	565	209	614	237	AUSFUHR 74941* 31560* 181461* 81053*				
ISLAND			75	19	PV 1368 509 3087 1204				
REP IRLAND			43	12	FRANKREICH	6825	3014	8050	3579
NORWEGEN	749	85	1044	337	BELG LUXEMB	1652	623	3381	1336
SCHWEDEN	3794	219	4323	289	NIEDERLANDE	13761	6139	45018	21294
FINNLAND	1480	583	2676	1030	ITALIEN	250	92	250	92
DAENEMARK	40	23	237	113	GROSSBRITANN	19223	8597	44002	20909
SCHWEIZ	1299	449	2276	847	FINNLAND	2040	789	2040	789
OESTERREICH	83	37	106	35	DAENEMARK	1524	636	1524	636
SPANIEN	65	27	95	43	SCHWEIZ	5072	2104	7770	3588
JUGOSLAVIEN	8	4	8	4	OESTERREICH	10411	3807	19208	7576
GRIECHENLAND	747	377	2868	1474	PORTUGAL	500	203	500	203
TUERKEI	69	24	69	24	SPANIEN	2032	549	5084	1890
POLEN	35	54	574	328	SOWJETUNION			13305	5719
BULGARIEN			200	35	POLEN			1016	452
LIBYEN			2108	1038	TSCHECHOSLOW	1550	445	9430	3704
ELFENBEINK			566	296	UNGARN			776	210
DAHOME			39	42	RUMAENIEN	3000	1323	3000	1323
NIGERIA			44	19					
REP SUEADFR	164	106	164	106					
USA	334	162	334	163					
VENEZUELA	98	24	327	51					
PERU	479	24	479	24					
CHILE	244	43	244	43					
IRAN	16	6	252	146					
KUWAIT	37	36	1041	502					
PAKISTAN	180	71	180	74					
INDIEN	31	18	77	35					
INDONESIEN	328	319	774	1662					
	292	148	542	253					

Spezialhandel nach Waren

Wichtigste Herstellungs- und Verbrauchsländer	Februar 1965		Januar/Februar 1965		Wichtigste Herstellungs- und Verbrauchsländer	Februar 1965		Januar/Februar 1965		
	ds = 100 kg	1000 DM	ds = 100 kg	1000 DM		ds = 100 kg	1000 DM	ds = 100 kg	1000 DM	
USA	4000	1676	4000	1676	* 7402 00 KUPFERVORLEGIERUNGEN	EINFUHR	696*	300*	1826*	952*
BRASILTIEN	1000	476	2850	1305		BELG LUXEMB	100	32	180	115
ARGENTINIEN	2000	1029	9000	4625		NIEDERLANDE			60	63
INDIEN	101	58	1227	541		ITALIEN	200	63	400	140
PHILIPPINEN			30	13	GROSSBRITANN	92	46	480	203	
					SCHWEIZ	244	130	520	297	
					USA	20	13	146	118	
* 7401 51,55,59					AUSFUHR	313*	126*	527*	211*	
ROHKUPFER, RAFFINIERT, LEGIERT					SCHWEIZ	197	80	406	162	
EINFUHR	27329*	8471*	58492*	18621*	OESTERREICH	100	34	100	34	
FRANKREICH	2546	1106	5017	2177	* 7403 21,23,25,29					
BELG LUXEMB	2443	887	4701	1782	STAEBE (STANGEN) UND PROFILE, AUS KUPFER					
NIEDERLANDE	4208	1209	8713	2471	EINFUHR	11608*	3742*	29728*	9831*	
ITALIEN	2111	798	4112	1502	EV			2	1	
GROSSBRITANN	12272	3398	24008	6997	LV	2	2	2	2	
REP IRLAND	254	87	661	153	PV	5578	1510	11863	3317	
NORWEGEN	102	30	263	79	FRANKREICH	1492	749	1694	882	
SCHWEDEN	1407	418	1566	467	BELG LUXEMB	5286	1736	12641	4198	
FINNLAND	100	32	100	32	NIEDERLANDE	3013	616	5459	1086	
DAENEMARK	250	55	230	52	ITALIEN	367	113	1979	586	
SCHWEIZ	1054	306	2033	615	GROSSBRITANN	73	78	198	202	
OESTERREICH	170	51	220	68	DAENEMARK			35	20	
RUMAENIEN			3515	1036	SCHWEIZ	23	15	48	31	
KANADA			225	86	OESTERREICH	166	105	200	126	
ARGENTINIEN			2344	892	JUGOSLAWIEN	1173	308	2419	630	
AUSTRAL BUND	74	25	74	25	USA	15	22	55	89	
NEUSEELAND	312	81	664	165	CHILE			4999	1980	
AUSFUHR	1083*	403*	1478*	530*	AUSFUHR	5900*	2280*	11174*	4311*	
FRANKREICH	150	41	150	41	EV	274	115	615	238	
BELG LUXEMB	312	125	312	125	LV	124	44	126	45	
NIEDERLANDE	271	96	281	99	PV	43	23	103	53	
ITALIEN	45	50	45	50	FRANKREICH	105	51	142	74	
SCHWEDEN	55	23	78	35	BELG LUXEMB	1935	237	1220	423	
SCHWEIZ	150	38	150	38	NIEDERLANDE	2792	958	5451	1870	
OESTERREICH	100	30	460	140	ITALIEN	210	10	55	30	
					NORWEGEN	210	97	275	127	
					SCHWEDEN	220	96	629	287	
					DAENEMARK	141	67	296	133	
					SCHWEIZ	428	210	817	387	
					OESTERREICH	229	98	436	178	
					PORTUGAL	37	17	64	28	
					JUGOSLAWIEN	29	16	57	29	
					REP SUEDAFR	34	20	34	20	
					USA	269	88	530	173	
					KANADA	29	11	81	35	
					VENEZUELA	183	88	288	141	
					PERU	83	31	83	31	
					IRAN	11	3	51	17	
					PAKISTAN	9	5	140	59	
					INDIEN	173	81	286	135	
* 7401 80,90					* 7403 41,43,45,49,61,63,65,69					
BEARBEITUNGSABFAELLE UND SCHROTT, VON KUPFER					DRAHT AUS KUPFER					
EINFUHR	61966*	19388*	161646*	51846*	EINFUHR	15283*	6368*	26272*	10739*	
FRANKREICH	8739	3012	24349	8668	EV	1603	665	2700	1124	
BELG LUXEMB	4416	1427	10380	3450	LV	29	11	45	17	
NIEDERLANDE	10508	2819	21416	5913	PV	4338	1769	7200	2779	
ITALIEN	1154	380	1944	705	FRANKREICH	1793	781	2432	1081	
GROSSBRITANN	2875	855	4554	1521	BELG LUXEMB	6876	2767	12533	4814	
REP IRLAND	502	157	1953	632	NIEDERLANDE	472	172	834	318	
NORWEGEN	1176	368	1882	529	ITALIEN	2107	737	4267	1676	
SCHWEDEN	321	74	1250	350	GROSSBRITANN	66	58	176	119	
DAENEMARK	2208	56	2520	1071	REP IRLAND			106	42	
SCHWEIZ	6519	1899	12874	3960	DAENEMARK	8	4	900	334	
PORTUGAL	757	222	757	222	SCHWEIZ	162	119	235	171	
MALTA			49	17	CHILE	3778	1720	4759	2163	
JUGOSLAWIEN	230	53	486	146	AUSFUHR	12672*	6253*	23214*	11550*	
MAROKKO	589	216	1104	374	EV	255	131	300	149	
ALGERIEN	284	112	999	387	LV	217	131	217	131	
LIBYEN	100	37	100	37	PV	597	267	863	374	
LIBERIA			195	62	FRANKREICH	346	201	956	502	
ELFENBEINK			256	90	BELG LUXEMB	315	214	467	340	
GHANA	134	42	436	106	NIEDERLANDE	1377	624	2258	1051	
NIGERIA	610	185	867	263	ITALIEN	435	266	836	685	
KENIA	61	15	83	23	GROSSBRITANN	27	35	44	49	
MAURITIUS	131	47	131	47	REP IRLAND	33	39	75	62	
MOSAMBIK	134	44	305	102	NORWEGEN	520	231	1232	609	
SUEDRHODES	503	186	815	284	SCHWEDEN	845	388	1828	1086	
REP SUEDAFR			394	150	FINNLAND	1031	527	1870	801	
USA	14992	4900	51254	16379	DAENEMARK	1158	458	2490	872	
KANADA	2440	735	8160	2629	SCHWEIZ	1869	721	1950	776	
BR HONDURAS			63	19	OESTERREICH	579	313	1165	638	
EL SALVADOR			74	25	PORTUGAL	6	6	11	7	
NICARAGUA			60	20	SPANIEN	423	318	509	376	
COSTA RICA	73	22	73	22	MALTA	41	20	41	20	
JAMAICA			110	41	POLEN			2540	1114	
TRINIDAD USW	101	40	101	40	TSCHECHOSLOW			26	20	
ND ANTILLEN	170	61	170	61						
BRIT GUAYANA	62	24	227	89						
BRASILTIEN			53	12						
CHILE	748	322	2264	1003						
LIBANON			101	37						
IRAN	320	128	320	128						
ISRAEL	2346	680	3800	1145						
BAHRAIN	190	56	616	225						
ADEN	41	13	94	34						
CEYLON MALED			714	162						
MALAYSIA U.S.W.			102	35						
HONGKONG			305	112						
AUSTRAL BUND	700	163	1578	395						
NEUSEELAND	111	43	236	88						
FR OZEANIEN	118	39	118	39						
AUSFUHR	20338*	5642*	42420*	11516*						
PV	9341	2869	18249	5514						
FRANKREICH	1395	364	2195	584						
BELG LUXEMB	1766	2164	16483	4332						
NIEDERLANDE	4245	1357	73589	2320						
ITALIEN	3711	843	7337	1644						
OESTERREICH	1879	443	5627	1260						
SPANIEN	1041	403	3228	1296						
JAPAN	301	62	551	119						

Spezialhandel nach Waren

Wichtigste Herstellungs- und Verbrauchsländer	Februar 1965		Januar/Februar 1965		Wichtigste Herstellungs- und Verbrauchsländer	Februar 1965		Januar/Februar 1965		
	dz = 100 kg	1000 DM	dz = 100 kg	1000 DM		dz = 100 kg	1000 DM	dz = 100 kg	1000 DM	
UNGARN	28	35	28	36	* 7406 20,31,33 PULVER UND FLITTER, AUS KUPFER EINFUHR 56* 57* 112* 108* GROSSBRITANN 53 52 101 95 AUSFUHR 1726* 1183* 3652* 2463* FRANKREICH 80 55 475 321 BELG LUXEMB 131 56 193 102 NIEDERLANDE 90 62 155 113 ITALIEN 144 97 251 167 NORWEGEN 21 15 49 32 SCHWEDEN 180 118 290 196 SCHWEIZ 195 96 255 125 SPANIEN 47 31 80 56 GRIECHENLAND 14 11 29 22 SOHJETUNION 380 244 680 436 REP SUEDAFR 1 1 34 26 USA 196 155 521 399 KANADA 16 11 11 11 MEXIKO 29 23 101 82 BRASIL IEN 18 14 35 29 ISRAEL 2 2 85 38 PAKISTAN 30 25 33 27 JAPAN 1 1 84 68 HONGKONG 29 21 31 22 AUSTRAL BUND 1 1 25 19	23	27	23	27	* 7407 20,61,63,65,69,90 ROHRE UND HOHLSTANGEN, AUS KUPFER EINFUHR 4600* 2165* 10761* 4975* EV 14 11 84 40 LV 2 1 70 31 PV 625 289 2045 982 FRANKREICH 509 342 634 447 BELG LUXEMB 653 295 2105 1000 NIEDERLANDE 137 60 399 173 ITALIEN 1143 517 2839 1293 GROSSBRITANN 336 210 736 425 SCHWEIZ 7 12 24 38 OESTERREICH 104 60 158 98 JUGOSLAWIEN 1700 658 3752 1441 USA 4 7 98 51 AUSFUHR 25095* 13708* 48260* 25823* EV 4799 2153 8174 3568 LV 197 63 368 112 PV 170 107 266 166 FRANKREICH 742 430 1331 807 BELG LUXEMB 374 230 1099 625 NIEDERLANDE 3117 1554 6927 3393 ITALIEN 286 159 472 280 GROSSBRITANN 673 497 1777 1040 ISLAND 44 28 76 47 REP IRLAND 296 114 770 311 NORWEGEN 776 505 1037 678 SCHWEDEN 1601 876 3875 2114 FINNLAND 63 48 80 63 DAENEMARK 731 484 1433 894 SCHWEIZ 1691 870 2794 1483 OESTERREICH 429 293 795 519 PORTUGAL 6 8 50 41 SPANIEN 109 72 598 314 JUGOSLAWIEN 160 74 181 85 GRIECHENLAND 33 19 75 39 TUERKEI 66 34 77 42 TSCHECHOSLOW 206 136 206 136 UNGARN 17 20 50 58 RUMAENIEN 75 51 75 51 KANAR INSELN 27 23 28 24 LIBERIA 28 27 28 27 NIGERIA 57 37 77 49 ANGOLA 12 8 30 19 REP SUEDAFR 40 25 120 83 USA 12709 6716 22892 11701 KANADA 32 21 99 70 KOLUMBIEN 35 17 58 29 PERU 18 11 22 15 URUGUAY 22 11 22 11 LIBANON 36 36 36 23 SYRIEN 21 11 21 11 IRAN 25 17 103 73 ISRAEL 56 60 126 127 KUWAIT 36 24 36 24 INDIEN 114 72 308 196 MALAYSIA USW 39 22 58 33 INDONESIEN 39 22 58 33 JAPAN 79 57 79 57 HONGKONG 13 9 33 20 AUSTRAL BUND 55 37 89 61
RUMAENIEN	23	27	23	27		* 7404 31,33,35,39 BLECHE, PLATTEN, FAFELN UND BAENDER, AUS KUPFER EINFUHR 19070* 8077* 37771* 15811* EV 759 391 1024 558 LV 294 96 620 166 PV 6435 2649 14386 5806 FRANKREICH 892 429 1719 817 BELG LUXEMB 5948 2581 13557 5701 NIEDERLANDE 1197 320 2190 590 ITALIEN 1949 840 3572 1449 GROSSBRITANN 921 456 1360 686 SCHWEDEN 727 318 1568 696 SCHWEIZ 86 41 221 103 OESTERREICH 196 72 341 130 JUGOSLAWIEN 369 135 862 318 USA 15 47 79 199 CHILE 6739 2828 12224 5104 AUSFUHR 6179* 3241* 12063* 6520* EV 807 281 930 341 LV 552 412 921 684 PV 41 21 41 21 FRANKREICH 168 123 301 258 BELG LUXEMB 111 67 399 218 NIEDERLANDE 2432 1068 4655 2039 ITALIEN 417 234 770 437 GROSSBRITANN 51 43 358 363 NORWEGEN 90 84 137 129 SCHWEDEN 170 106 281 175 DAENEMARK 63 38 244 146 SCHWEIZ 360 199 611 396 OESTERREICH 801 432 1497 806 PORTUGAL 38 28 78 49 SPANIEN 38 28 78 49 JUGOSLAWIEN 90 69 135 108 BULGARIEN 135 98 135 98 REP SUEDAFR 78 57 103 72 USA 1093 560 1576 740 GUATEMALA 23 20 24 21 PARAGUAY 2 2 14 29 IRAN 149 30 149 56 ISRAEL 64 55 64 55 PAKISTAN 2 1 28 14 INDIEN 11 15 41 29 CEYLON MALED 24 16 24 16 BIRMA 21 10 21 10 JAPAN 165 116 165 116				
KANAR INSELN	19	19	19	19		* 7405 10,30,50 BLATTMETALL, FOLIEN UND DUENNE BAENDER, AUS KUPFER EINFUHR 3991* 2690* 7342* 5309* EV 86 192 276 747 LV 11 206 13 207 AUS LAGER 34 21 37 23 FRANKREICH 48 27 250 153 BELG LUXEMB 110 114 131 136 NIEDERLANDE 241 263 430 455 ITALIEN 47 48 92 105 GROSSBRITANN 8 16 24 24 SCHWEDEN 3286 1630 5742 2844 SCHWEIZ 111 68 128 85 OESTERREICH 11 4 62 28 USA 96 500 456 1459 JAPAN 33 20 33 20 AUSFUHR 390* 624* 841* 1315* LV 15 21 24 31 FRANKREICH 5 20 19 54 BELG LUXEMB 34 47 67 99 NIEDERLANDE 73 90 119 154 ITALIEN 47 62 66 95 GROSSBRITANN 53 59 134 147 SCHWEDEN 68 83 102 134 DAENEMARK 26 37 40 70 SCHWEIZ 19 37 40 70 OESTERREICH 24 39 58 70 SPANIEN 16 31 35 62 TUERKEI 1 3 8 10 REP SUEDAFR 6 88 32 38 USA 1 1 75 228 KOLUMBIEN 3 3 18 25				
LIBYEN	19	19	19	19		* 7408 21,23,25,29 ROHRFORM-, ROHRVERSCHLUSS- UND ROHRVERBINDUNGSSTUECKE, AUS KUPFER EINFUHR 2032* 1378* 3847* 2831* EV 21 15 32 19 LV 5 1 6 2 AUS LAGER 7 6 7 6				
ANGOLA	100	37	124	49						
USA	297	166	485	284						
KANADA	78	50	230	146						
MEXIKO	19	24	25	32						
KOLUMBIEN	1	2	151	82						
PERU	2	3	68	39						
BRASIL IEN	100	58	142	86						
URUGUAY	31	21	63	38						
ARGENTINIEN	175	124	189	136						
IRAN	38	22	73	38						
ISRAEL	2637	1073	2951	1170						
PAKISTAN	17	9	50	26						
INDIEN	41	34	43	37						
INDONESIEN			239	85						
JAPAN	6	21	11	29						

Spezialhandel nach Waren

Wichtigste Herstellungs- und Verbrauchsländer	Februar 1965		Januar/Februar 1965		Wichtigste Herstellungs- und Verbrauchsländer	Februar 1965		Januar/Februar 1965	
	ds = 100 kg	1000 DM	ds = 100 kg	1000 DM		ds = 100 kg	1000 DM	ds = 100 kg	1000 DM
FRANKREICH	52	86	126	219	DAENEMARK	12	28	22	48
BELG LUXEMB	30	56	95	151	SCHWEIZ	107	254	169	400
NIEDERLANDE	287	248	711	596	OESTERREICH	29	52	78	134
ITALIEN	1014	429	1658	786	JUGOSLAVIEN	32	72	46	100
GROSSBRITANN	406	324	803	657	GRIECHENLAND	8	16	13	29
SCHWEDEN	18	30	24	38	SOWJETUNION			20	37
DAENEMARK	84	60	136	108	POLEN	14	31	25	66
SCHWEIZ	61	95	85	146	RUMAENIEN	7	14	75	129
OESTERREICH	12	13	18	23	BULGARIEN			9	16
JUGOSLAVIEN	62	19	174	57	SAMBIA			13	11
USA	6	18	16	49	REP SUEDAFR	30	78	54	132
AUSFUHR	1355*	1443*	2456*	2541*	USA	89	134	236	314
LV	1	1	9	3	MEXIKO	10	30	14	39
PV	1	1	3	2	BRASILIAN			10	25
FRANKREICH	168	173	296	306	URUGUAY	1	2	8	20
BELG LUXEMB	108	121	198	206	ARGENTINIEN			5	13
NIEDERLANDE	313	286	669	579	PAKISTAN	8	15	18	38
ITALIEN	42	51	56	70	INDIEN	15	42	30	76
GROSSBRITANN	26	25	71	63	SUED KOREA	6	17	9	24
ISLAND	2	6	15	25	JAPAN	12	28	12	30
NORWEGEN	20	28	42	57	TAIWAN	27	46	44	75
SCHWEDEN	109	144	194	251	NEUSEELAND	9	25	12	28
FINNLAND	111	107	152	214					
DAENEMARK	174	104	148	206					
SCHWEIZ	161	186	238	274					
OESTERREICH	102	102	213	194					
PORTUGAL	4	6	10	16					
LIBANON	26	23	40	36					
IRAN	43	29	55	37					
* 7409 00					* 7412 00				
SAMMELBEHAELTER, FAESSER, BOTTICHE UND AEHNLICHE BEHAELTER AUS KUPFER MIT EINEM FASSUNGSVERMOEGEN VON MEHR ALS 300 L.					STRECKBLECHE AUS KUPFER				
EINFUHR	*	*	*	*	EINFUHR	*	*	*	*
AUSFUHR	1*	1*	1*	1*	AUSFUHR	*	*	*	*
* 7410 00					* 7413 00				
KABEL, SEILE, LITZEN U. AEHNL. WAREN AUS KUPFERDRAHT					KETTEN JEDER GROESSE, TEILE DAVON, AUS KUPFER				
EINFUHR	85*	38*	124*	69*	EINFUHR	7*	13*	56*	74*
BELG LUXEMB	75	29	109	47	ITALIEN			11	14
AUSFUHR	3135*	1639*	6207*	3117*	GROSSBRITANN			12	14
EV	2	1	2	1	OESTERREICH	2	3	12	17
LV			2	1	USA	1	3	15	18
FRANKREICH	28	27	47	45	AUSFUHR	211*	375*	495*	829*
BELG LUXEMB	20	25	36	36	FRANKREICH	7	15	15	34
NIEDERLANDE	133	71	182	108	BELG LUXEMB	10	13	20	26
ITALIEN	48	1	14	17	NIEDERLANDE	20	27	56	81
GROSSBRITANN	48	39	100	95	GROSSBRITANN	4	8	26	41
REP IRLAND	304	105	304	105	SCHWEDEN	7	19	20	26
SCHWEDEN	85	77	324	251	DAENEMARK	10	15	19	25
FINNLAND	47	46	94	71	SCHWEIZ	9	15	15	25
SCHWEIZ	13	10	25	21	USA	16	62	13	36
OESTERREICH	2	4	25	24	JAPAN	14	82	13	110
PORTUGAL			13	15	HONGKONG	69	98	209	303
SPANIEN			10	13					
LIBERIA			242	93					
REP SUEDAFR	17	20	20	23					
USA	14	14	43	40					
SURINAM			24	10					
LIBANON	50	23	50	23					
IRAK	1519	792	3697	1690					
AFGHANISTAN			18	12					
JORDANIEN	682	239	682	239					
INDIEN	12	61	12	61					
INDONESIEN	99	41	173	70					
* 7411 11,19,50					* 7414 20,30,90				
GEWEBE, GITTER UND GEFLECHTE, AUS KUPFERDRAHT					STIFTE, NAEGEL, KRAMPEN UND DGL. AUS KUPFER				
EINFUHR	67*	143*	155*	339*	EINFUHR	10*	15*	16*	25*
LV	14	24	24	40	AUSFUHR	55*	47*	112*	97*
PV	7	29	13	62	NIEDERLANDE	1	3	18	19
FRANKREICH	19	50	67	157					
SCHWEDEN	21	29	42	61					
USA	7	30	13	64					
AUSFUHR	1568*	3453*	2959*	6329*					
LV	26	52	30	63					
PV	2	3	2	3					
FRANKREICH	95	202	191	401					
BELG LUXEMB	51	114	95	203					
NIEDERLANDE	175	401	266	605					
ITALIEN	127	317	287	717					
GROSSBRITANN	9	16	25	40					
NORWEGEN	44	99	82	202					
SCHWEDEN	178	389	285	610					
FINNLAND	428	918	740	1615					
					* 7415 20,30,50,90				
					BOLZEN UND MUTTERN, SCHRAUBEN, NIETE U. AEHNL. WAREN DER SCHRAUBEN- UND NIETENINDUSTRIE AUS KUPFER				
					EINFUHR	341*	432*	635*	858*
					EV			1	1
					LV	1	5	4	8
					FRANKREICH	87	79	180	162
					NIEDERLANDE	100	71	195	134
					ITALIEN	21	39	32	56
					DAENEMARK	10	18	14	23
					SCHWEIZ	105	198	187	436
					USA	2	13	2	21
					AUSFUHR	1370*	1395*	2463*	2589*
					LV		2		2
					PV	1	3	1	4
					FRANKREICH	6	7	29	31
					BELG LUXEMB	70	85	152	177
					NIEDERLANDE	437	435	811	829
					ITALIEN	15	14	23	24
					NORWEGEN	51	55	100	106
					SCHWEDEN	121	159	215	268
					FINNLAND	19	23	39	51
					DAENEMARK	106	123	222	254
					SCHWEIZ	99	116	162	192
					OESTERREICH	314	243	441	377
					REP SUEDAFR	14	18	26	33
					USA	2	7	35	41
					VENEZUELA	13	14	44	41
					AUSTRAL BUND			22	16

Spezialhandel nach Waren

Wichtigste Herstellungs- und Verbranchländer	Februar 1965		Januar/Februar 1965		Wichtigste Herstellungs- und Verbranchländer	Februar 1965		Januar/Februar 1965	
	ds = 100 kg	1000 DM	ds = 100 kg	1000 DM		ds = 100 kg	1000 DM	ds = 100 kg	1000 DM
AUSFUHR	1522*	1594*	2916*	3093*	* 7505 10,50,90				
EV	3	6	8	13	ANODEN ZUM VERNICKELN				
LV	2	3	2	3	EINFUHR	760*	563*	1065*	813*
PV	65	70	310	274	FRANKREICH	200	167	351	293
FRANKREICH	93	102	380	365	NIEDERLANDE	49	41	164	135
BELG LUXEMB	27	41	86	96	NORWEGEN	350	241	380	263
NIEDERLANDE	222	242	487	528	KANADA	153	108	161	113
ITALIEN	67	96	105	159	AUSFUHR	198*	188*	427*	416*
GROSSBRITANN	17	23	24	29	NIEDERLANDE	1	1	29	28
NORWEGEN	72	69	86	92	ITALIEN	41	38	14	68
SCHWEDEN	116	86	223	167	OESTERREICH	7	8	17	19
DAENEMARK	29	32	47	65	PORTUGAL	12	11	13	20
SCHWEIZ	122	124	247	260	SPANIEN	10	9	25	23
OESTERREICH	102	74	132	131	BRASILTIEN	17	17	25	31
PORTUGAL	48	49	60	65	CHILE			1	56
SPANIEN	18	17	87	88	IRAN			1	28
TSCHECHOSLOW	4	15	13	33	THAILAND	35	32	35	32
RUMAENIEN		1	14	29	HONGKONG	20	18	30	45
REP SUEDAFR	1	3	8	17					
USA	24	30	29	37	* 7506 10,21,29,31,33,39,90				
MEXIKO	135	149	143	159	ANDERE WAREN AUS NICKEL				
KOLUMBIEN	40	40	42	46	EINFUHR	13*	70*	32*	167*
BRASILTIEN	10	16	18	26	LV		4		13
CHILE	20	21	20	21	AUS LAGER		1		1
ARGENTINIEN	17	23	5	86	NIEDERLANDE	6	24	9	44
PAKISTAN	122	106	234	203	GROSSBRITANN		1	10	27
INDIEN	142	138	150	151	SCHWEIZ	6	40	11	77
JAPAN	12	22	12	22	AUSFUHR	551*	1213*	946*	2078*
AUSTRAL BUND	20	24	102	115	EV	15	38	32	94
					LV	78	193	183	459
					PV	1	3	5	26
* 7503 02,10,40,50,60,70					FRANKREICH	5	7	8	19
BLECHE, PLATTEN, TAFELN UND DGL. AUS NICKEL					BELG LUXEMB	5	21	8	25
EINFUHR	113*	146*	309*	444*	NIEDERLANDE	1	2	2	196
EV			7	12	ITALIEN	57	292	66	331
PV			100	64	GROSSBRITANN	1	8	1	18
FRANKREICH			13	43	SCHWEDEN	1	37	1	55
BELG LUXEMB		6	100	64	DAENEMARK	1	21	1	36
NIEDERLANDE		111	128	151	SCHWEIZ	1	54	1	83
GROSSBRITANN	103	3	15	13	OESTERREICH	5	20	1	23
SCHWEIZ	3	16	44	136	GHANA				13
USA	2				USA	117	261	260	596
AUSFUHR	1344*	1410*	2745*	2691*	MEXIKO				18
PV	3	18	3	18	KOLUMBIEN	300	248	500	413
FRANKREICH	63	74	393	458	PAKISTAN		15	2	37
BELG LUXEMB	40	41	86	79	VR CHINA	1	25	1	25
NIEDERLANDE	734	762	1263	1133	HONGKONG		1		22
ITALIEN	65	100	167	236	AUSTRAL BUND		14	3	30
GROSSBRITANN	14	14	25	36					
FINNLAND	41	29	45	33					
SCHWEIZ	53	88	36	95					
OESTERREICH	78	89	134	160					
SPANIEN	85	67	147	110					
JUGOSLAWIEN	101	70	149	101					
GRIECHENLAND	1	1	14	14					
USA	36	35	100	95					
PAKISTAN			80	57					
* 7503 80									
PULVER UND FLITTER, AUS NICKEL									
EINFUHR	201*	204*	349*	404*					
GROSSBRITANN	198	198	254	290					
USA	3	6	22	63					
KANADA			73	51					
AUSFUHR	197*	204*	388*	415*					
FRANKREICH	90	90	266	286					
BELG LUXEMB	71	70	72	72					
ITALIEN	25	30	39	40					
* 7504 11,15,50									
ROHRE, HOHLSTANGEN, ROHREFORM-, ROHRVERSCHLUSS- UND ROHRVERBINDUNGSTUECKE, AUS NICKEL									
EINFUHR	37*	142*	47*	185*					
EV	14	47	18	60					
GROSSBRITANN	30	81	35	97					
SCHWEIZ	5	19	5	21					
USA	1	20	1	22					
AUSFUHR	331*	430*	471*	701*					
FRANKREICH	115	107	116	108					
NIEDERLANDE	87	136	111	199					
ITALIEN	60	94	60	95					
GROSSBRITANN	17	19	18	19					
SCHWEDEN			18	19					
SCHWEIZ	3	13	14	36					
OESTERREICH		6	2	17					
INDIEN			7	17					
JAPAN	43	48	87	123					
TAIWAN			6	13					
					* 7601 11				
					ROHALUMINIUM, NICHT LEGIERT				
					EINFUHR	56405*	11887*	344033*	69035*
					EV	22402	4953	75052	15620
					LV	617	119	7830	1616
					AUS LAGER	729	149	1329	329
					FRANKREICH	15293	3313	18765	4018
					NIEDERLANDE	80	17	376	73
					ITALIEN	12981	2732	42718	8567
					NORWEGEN	5006	1051	99535	19884
					SCHWEDEN			9957	2086
					SCHWEIZ	1950	654	2750	954
					USA	6101	1265	71385	14164
					KANADA	114	21	68711	13526
					TAIWAN	203	41	1203	245
					AUSFUHR	3226*	690*	12991*	2698*
					LV	2021	451	3497	799
					PV			7662	1516
					FRANKREICH	161	32	161	32
					BELG LUXEMB	600	112	8463	1670
					NIEDERLANDE	106	22	256	79
					ITALIEN	204	44	408	88
					GROSSBRITANN	1621	356	3108	684
					SCHWEIZ	400	95	457	114
					TUERKEI	100	20	100	20
					* 7601 15				
					ROHALUMINIUM, LEGIERT				
					EINFUHR	18860*	3904*	50890*	10350*
					EV	150	57	248	79
					LV	180	35	280	58

Kapitel 76

Aluminium

Spezialhandel nach Waren

Wichtigste Herstellungs- und Verbrauchsländer	Februar 1965		Januar/Februar 1965		Wichtigste Herstellungs- und Verbrauchsländer	Februar 1965		Januar/Februar 1965	
	ds = 100 kg	1000 DM	ds = 100 kg	1000 DM		ds = 100 kg	1000 DM	ds = 100 kg	1000 DM
FRANKREICH	7066	1488	10482	2152	FRANKREICH	1988	749	2718	1026
BELG LUXEMB	414	75	414	75	BELG LUXEMB	9099	2518	12852	3524
NIEDERLANDE	35	19	37	20	NIEDERLANDE	2674	1200	4976	2327
ITALIEN			200	35	ITALIEN	1836	504	2973	832
GROSSBRITANN	430	104	620	150	GROSSBRITANN	1639	494	2167	632
NORWEGEN	1509	394	5765	1234	NORWEGEN	124	28	140	45
SCHWEDEN	146	45	373	58	SCHWEDEN	127	11	70	45
SCHWEIZ	1877	353	2448	446	DAENEMARK	154	86	178	100
USA	1226	233	1642	3277	SCHWEIZ	151	70	361	146
KANADA	2631	549	8191	1712	OESTERREICH	305	163	823	243
AUSFUHR	3943*	850*	8888*	1976*	JUGOSLAWIEN	126	126	729	178
EV	36	13	436	155	USA	284	69	1049	278
PV	637	149	1601	381	AUSFUHR	16278*	5049*	35432*	10870*
BELG LUXEMB	370	81	1155	268	EV	14772	4341	32727	9632
NIEDERLANDE	3122	657	6536	1367	LV	582	171	1126	316
SCHWEIZ	311	74	490	120	PV	106	41	114	44
GRIECHENLAND			50	11	FRANKREICH	632	313	1530	728
USA			60	10	BELG LUXEMB	7264	1718	13238	3154
INDIEN	36	13	446	161	NIEDERLANDE	1460	469	3854	1320
* 7601 91,93,99					ITALIEN	463	203	754	338
BEARBEITUNGSABFAELLE UND SCHROTT, AUS ALUMINIUM					GROSSBRITANN	91	49	168	90
EINFUHR	32407*	4085*	84929*	10600*	REP IRLAND	224	82	598	226
PV			2	1	NORWEGEN	222	94	231	101
FRANKREICH	8474	1068	15528	1897	SCHWEDEN	173	120	485	320
BELG LUXEMB	3317	471	6457	887	FINNLAND	260	125	264	127
NIEDERLANDE	8243	1011	13542	1658	DAENEMARK	84	39	139	64
GROSSBRITANN	1065	90	1781	133	SCHWEIZ	2915	763	7207	1901
REP IRLAND	156	21	156	21	OESTERREICH	596	165	1178	325
NORWEGEN	318	40	318	40	PORTUGAL	379	108	1292	337
SCHWEDEN	320	13	737	29	SPANIEN	37	22	262	111
SCHWEIZ	2420	332	5905	752	JUGOSLAWIEN	119	63	272	167
OESTERREICH	1509	197	6771	174	TUERKEI	64	21	65	22
JUGOSLAWIEN	149	14	1474	182	TSCHECHOSLOW	136	91	293	173
MAROKKO			101	12	RUMANIEN			178	49
TUNESIEN	157	21	157	21	BULGARIEN			877	262
NIGERIA	140	20	316	44	VAR	320	225	320	225
KENIA			150	22	ANGOLA	64	19	212	60
TANGANJIKA	102	15	102	15	MOSAMBIK			678	194
REP SUEDAFR	215	4	215	4	REP SUEDAFR	453	28	54	30
USA	3338	4	25479	3651	USA	453	195	834	319
KANADA	2224		1810	130	COSTA RICA			32	10
ISRAEL	1024	1	1810	331	ARGENTINIEN	31	20	31	20
ADEN	218		218	31	PAKISTAN	22	15	84	39
MALAYSIA USW	254	36	254	36	INDIEN	12	9	32	24
AUSFUHR	202*	20*	629*	82*	* 7604 01,09,32,33,35,50				
PV			203	40	BLATTMETALL, FOLIEN U. DUENNE BAENDER, A. ALUMINIUM				
FRANKREICH			203	40	EINFUHR	1847*	1037*	3832*	2327*
ITALIEN	202	20	362	30	EV	212	88	289	121
* 7602 11,15,31,35,60,70					LV	10	5	49	
STAEBE, PROFILE UND DRAHT, AUS ALUMINIUM, MASSIV					PV	67	34	145	69
EINFUHR	8137*	2566*	16400*	5164*	AUS LAGER			4	2
EV	255	107	536	208	FRANKREICH	842	514	1491	948
LV	10	3	18	5	BELG LUXEMB	545	220	1179	460
PV	1212	267	2510	555	NIEDERLANDE	198	87	392	191
FRANKREICH	1688	407	2962	702	ITALIEN	33	94	109	320
BELG LUXEMB	4209	1249	9053	2719	GROSSBRITANN			34	16
NIEDERLANDE	304	146	513	234	SCHWEDEN	134	41	316	105
ITALIEN	952	294	1508	486	SCHWEIZ	22	11	217	206
GROSSBRITANN	345	181	542	283	USA	36	24	37	28
SCHWEIZ	419	206	932	440	AUSFUHR	21575*	9778*	40113*	18097*
SPANIEN	71	24	71	24	EV	17416	7639	33251	14399
JUGOSLAWIEN	108	31	569	151	LV	1720	654	2460	939
USA	18	18	212	106	PV	195	105	300	161
AUSFUHR	4086*	2089*	9185*	4600*	FRANKREICH	3898	1559	8089	3124
EV	2294	1106	5921	2760	BELG LUXEMB	774	464	1311	824
PV	42	27	70	40	NIEDERLANDE	1655	781	3711	1749
FRANKREICH	246	148	457	288	ITALIEN	1305	681	2459	1365
BELG LUXEMB	365	180	1179	532	GROSSBRITANN	326	194	459	297
NIEDERLANDE	1307	590	2963	1277	ISLAND	28	20	26	34
ITALIEN	189	82	478	217	REP IRLAND	206	71	227	88
GROSSBRITANN	64	59	170	134	NORWEGEN	82	48	204	109
NORWEGEN	155	84	365	186	SCHWEDEN	825	402	1928	840
SCHWEDEN	30	15	220	104	FINNLAND	257	133	590	312
FINNLAND	57	51	103	77	DAENEMARK	884	465	1065	573
DAENEMARK	423	216	845	404	SCHWEIZ	36	36	163	139
SCHWEIZ	157	113	351	332	OESTERREICH	1180	471	2225	977
OESTERREICH	468	223	974	459	PORTUGAL	34	18	96	46
PORTUGAL	308	131	494	226	SPANIEN	430	250	632	380
SPANIEN	32	19	45	28	JUGOSLAWIEN	196	93	198	95
KANAR INSELN	15	11	43	30	GRIECHENLAND	389	178	788	345
VAR	94	57	96	58	TUERKEI	1	1	14	11
USA	100	47	109	50	POLEN	244	114	638	298
IRAK	4	4	91	58	RUMANIEN	31	13	418	133
ISRAEL			40	21	BULGARIEN	99	50	445	196
MALAYSIA USW			22	10	KANAR INSELN	604	155	1096	279
* 7603 11,15,21,25,61,65					TUNESIEN	110	29	110	29
BLECHE, PLATTEN, TAFELN UND BAENDER, AUS ALUMINIUM					LIBYEN	67	20	67	20
EINFUHR	19022*	6018*	29041*	9360*	NIGERIA	166	49	174	57
EV	29	12	29	12	KONGO LEO	69	39	69	39
LV	87	19	127	38	KENIA	180	60	234	89
PV	155	64	208	88	TANGANJIKA	128	32	128	32
					REP SUEDAFR	255	159	359	171
					USA	2912	1326	4760	2210
					KANADA	96	108	102	114
					MEXIKO	14	13	94	55
					GUATEMALA	3	2	18	13
					EL SALVADOR	19	24	48	40
					VENEZUELA	25	27	28	30
					ECUADOR	8	8	113	68
					PERU	33	22	59	40
					BRASIL IEN	22	34	44	52
					ARGENTINIEN	7	6	22	17

Spezialhandel nach Waren

Wichtigste Herstellungs- und Verbrauchsländer	Februar 1965		Januar/Februar 1965		Wichtigste Herstellungs- und Verbrauchsländer	Februar 1965		Januar/Februar 1965		
	ds = 100 kg	1000 DM	ds = 100 kg	1000 DM		ds = 100 kg	1000 DM	ds = 100 kg	1000 DM	
LIBANON	13	7	147	43	* 7608 40,51,59,99 KONSTRUKTIONEN SOWIE TEILE VON KONSTRUKTIONEN AUS ALUMINIUM	EINFUHR	2338*	1656*	4293*	2869*
SYRIEN	1096	359	1768	579		EV				12
IRAK	251	142	510	294		LV	56	26	116	54
IRAN	490	135	967	265		PV	361	258	655	473
JORDANIEN	58	31	108	61		AUS LAGER	2	2	2	2
PAKISTAN	694	266	1009	406		FRANKREICH	42	35	81	69
INDIEN	196	139	214	149		BELG LUXEMB	827	351	1527	602
THAILAND	36	25	59	44		NIEDERLANDE	438	318	964	668
SUED VIETNAM	26	25	40	38		ITALIEN	532	516	669	697
MALAYSIA USW	241	75	433	142		GROSSBRITANN	29	24	46	58
INDONESIEN	53	16	266	94		NORWEGEN	30	35	117	73
PHILIPPINEN	67	28	209	109		SCHWEDEN	42	21	102	49
HONGKONG	40	28	79	45		DAENEMARK	292	221	511	363
AUSTRAL BUND	503	260	607	321		SCHWEIZ	96	126	167	219
NEUSEELAND			196	92		OESTERREICH	9	6	60	36
						USA	1	3	49	35
* 7605 10,50 PULVER UND FLITTER, AUS ALUMINIUM						AUSFUHR	1851*	1218*	4039*	2659*
EINFUHR	200*	75*	547*	176*		EV	434	212	1263	598
EV	198	74	265	99		LV	75	69	202	188
SCHWEDEN			41	14	PV	449	206	826	405	
SCHWEIZ	198	74	265	99	FRANKREICH	207	145	320	271	
OESTERREICH	2	1	239	60	BELG LUXEMB	105	72	185	144	
AUSFUHR	1332*	649*	2390*	1089*	NIEDERLANDE	574	301	1069	552	
EV	348	127	408	148	ITALIEN	52	103	122	179	
FRANKREICH	7	3	41	23	GROSSBRITANN	46	24	59	42	
NIEDERLANDE	104	39	164	60	NORWEGEN	91	43	161	85	
ITALIEN	32	42	44	51	SCHWEDEN	141	92	548	289	
GROSSBRITANN	204	78	396	150	FINNLAND			80	87	
NORWEGEN	28	11	113	43	DAENEMARK	13	6	142	112	
SCHWEDEN	166	59	169	61	SCHWEIZ	148	110	291	229	
FINNLAND	66	24	131	47	OESTERREICH	231	145	485	295	
DAENEMARK	63	23	76	28	PORTUGAL	54	23	221	92	
SCHWEIZ	162	171	187	180	SPANIEN	12	31	17	35	
PORTUGAL	32	13	30	21	LIBYEN			59	37	
SPANIEN	2	2	15	15	GHANA	100	78	100	78	
JUGOSLAWIEN	64	24	102	38	LIBANON	18	20	102	85	
USA	66	26	209	97						
MEXIKO			37	15						
ISRAEL	2	1	32	20						
INDIEN	140	50	237	84						
JAPAN	43	17	53	23						
HONGKONG			33	12						
* 7606 10,40 ROHRE UND HOHLSTANGEN, AUS ALUMINIUM					* 7609 00 SAMMELBEHAELTER, FAESSER, BOTTICHE UND AEHNLICHE BEHAELTER AUS ALUMINIUM MIT EINEM FASSUNGS- VERMOEGEN VON MEHR ALS 300 L	EINFUHR	24*	17*	67*	38*
EINFUHR	2122*	837*	2978*	1193*	LV	5	4	5	4	
EV	1	5	1	5	NIEDERLANDE			40	20	
PV	28	13	28	13	AUSFUHR	215*	86*	362*	147*	
FRANKREICH	627	225	695	251	ITALIEN			48	23	
BELG LUXEMB	257	103	331	125	GROSSBRITANN			50	10	
NIEDERLANDE	281	128	454	203	SCHWEDEN	73	42	88	47	
ITALIEN	864	329	1275	478	SCHWEIZ	3	4	29	19	
GROSSBRITANN	7	6	77	50	TANGANJIKA	129	32	129	32	
SCHWEIZ	39	19	88	51						
AUSFUHR	722*	529*	1150*	829*						
EV	462	334	752	517	* 7610 01 FAESSER, TROMMELN, KANNEN, DOSEN U. AEHNL. BEHAELTER ZU TRANSPORT-OD. VERPACKUNGSZWECKEN A. ALUMINIUM MIT EINEM FASSUNGSVERMOEGEN VON MEHR ALS 50 L	EINFUHR	332*	233*	604*	441*
PV			1	1	LV	2	1	2	1	
FRANKREICH	102	79	145	107	PV	13	9	13	9	
BELG LUXEMB	13	8	27	18	BELG LUXEMB	313	218	585	426	
NIEDERLANDE	124	67	171	100	AUSFUHR	303*	212*	700*	524*	
GROSSBRITANN	78	38	113	81	EV	7	6	202	152	
NORWEGEN	43	26	50	31	LV	23	11	23	11	
FINNLAND	43	25	65	37	PV	19	17	25	22	
DAENEMARK	22	13	102	62	FRANKREICH	94	69	204	150	
SPANIEN	57	26	57	28	BELG LUXEMB	92	41	145	80	
VAR	39	26	39	42	NIEDERLANDE	47	46	163	142	
USA	42	26	53	42	SCHWEIZ	14	10	30	23	
BRASILIEN	121	128	253	231	OESTERREICH	51	42	108	87	
			16	10	GRIECHENLAND			10	11	
* 7607 00 ROHRFORM-, ROHRVERSCHLUSS-UND ROHRVERBINDUNGSSTUECKE, AUS ALUMINIUM					* 7610 11,19,53,55,59 FAESSER, TROMMELN, KANNEN, DOSEN U. AEHNL. BEHAELTER ZU TRANSPORT-OD. VERPACKUNGSZWECKEN A. ALUMINIUM MIT EINEM FASSUNGSVERM. BIS 50 L (EINSCHL. TUBEN)	EINFUHR	593*	589*	1520*	1524*
EINFUHR	24*	46*	81*	167*	LV	11	6	37	22	
EV	1	1	2	27	PV	31	53	106	151	
LV			5	5	FRANKREICH	12	11	33	34	
AUS LAGER	2	2			BELG LUXEMB	149	153	582	547	
FRANKREICH	1	7	2	18	NIEDERLANDE	119	78	251	174	
ITALIEN			3	13						
GROSSBRITANN	5	16	24	60						
SCHWEDEN	8	3	27	13						
DAENEMARK	4	6	13	21						
USA	1	5	1	20						
AUSFUHR	38*	60*	68*	91*						
EV			1	1						
NIEDERLANDE	8	16	16	23						
SCHWEIZ	14	18	33	30						

Spezialhandel nach Waren

Wichtigste Herstellungs- und Verbrauchsländer	Februar 1965		Januar/Februar 1965		Wichtigste Herstellungs- und Verbrauchsländer	Februar 1965		Januar/Februar 1965		
	ds = 100 kg	1000 DM	ds = 100 kg	1000 DM		ds = 100 kg	1000 DM	ds = 100 kg	1000 DM	
* 7701 91,99	BEARBEITUNGSABFAELLE UND SCHROTT, AUS MAGNESIUM				* 7801 90	BEARBEITUNGSABFAELLE UND SCHROTT, AUS BLEI				
EINFUHR	739*	144*	875*	207*	EINFUHR	4157*	381*	17115*	1557*	
SCHWEDEN	291	43	291	43	FRANKREICH	1453	113	2719	214	
SCHWEIZ	50	25	100	50	BELG LUXEMB	404	33	3557	259	
OESTERREICH	63	25	149	63	NIEDERLANDE	150	42	2708	204	
MALTA	280	42	280	42	NORWEGEN	313	26	313	26	
AUSFUHR	765*	105*	1923*	294*	SCHWEIZ	93	14	694	92	
BELG LUXEMB	165	28	292	49	TSCHECHOSLOW			403	47	
ITALIEN	600	77	1146	161	MADAGASKAR			433	47	
USA			485	83	USA			320	30	
* 7702 10,30,50,70,90	HALBZEUG AUS MAGNESIUM				KANADA			1610	168	
EINFUHR	60*	33*	241*	190*	MEXIKO			2461	309	
OESTERREICH	55	24	87	41	PANAMA O K	1080	86	1080	86	
USA	1	1	149	138	AUSTRAL BUND	200	24	200	24	
AUSFUHR	46*	28*	161*	92*	NEUSEELAND	220	21	220	21	
FRANKREICH		1	42	22	AUSFUHR	4678*	563*	9361*	1095*	
NIEDERLANDE	2	2	43	29	PV	413	51	715	91	
NORWEGEN			30	14	FRANKREICH	120	17	240	34	
SCHWEDEN	40	22	40	22	BELG LUXEMB	413	51	615	76	
* 7703 00	ANDERE WAREN AUS MAGNESIUM				NIEDERLANDE	1267	158	2924	363	
EINFUHR	45*	19*	45*	19*	ITALIEN	2878	337	5471	593	
AUS LAGER	33	15	33	15	* 7802 00	STAEBE, PROFILE UND DRAHT, AUS BLEI, MASSIV				
AUSFUHR	1*	4*	12*	11*	EINFUHR	*	*	*	1*	
* 7704 10,50,90	BERYLLIUM (GLUCINIUM), ROH ODER VERARBEITET				AUSFUHR	135*	62*	444*	270*	
EINFUHR	1*	6*	1*	18*	EV	11	2	11	2	
USA		4		16	FRANKREICH			71	68	
AUSFUHR	*	3*	*	12*	ITALIEN	3	1	87	85	
					DAENEMARK			55	15	
Kapitel 78					* 7803 00	BLECHE, PLATTEN, TAFELN UND BAENDER, AUS BLEI				
Blei					BLECHE, PLATTEN, TAFELN UND BAENDER, AUS BLEI	EINFUHR	416*	61*	669*	102*
* 7801 11,19,25,28,29	ROHBLEI				PV	361	52	361	52	
EINFUHR	70261*	10795*	191332*	28602*	BELG LUXEMB	361	52	600	91	
EV	1016	149	3187	441	AUSFUHR	1494*	313*	2954*	660*	
FRANKREICH	204	41	510	100	EV	366	55	636	99	
BELG LUXEMB	17801	2653	47369	7090	LV	220	68	595	183	
NIEDERLANDE	6362	1038	13952	2200	FRANKREICH	3	2	154	46	
GROSSBRITANN	10771	1889	27238	3967	BELG LUXEMB	403	91	749	173	
REP IRLAND	54	25	81	25	ITALIEN	64	22	94	32	
SCHWEDEN			137	110	NORWEGEN	328	85	810	219	
SCHWEIZ	725	110	725	110	SCHWEDEN	189	26	215	51	
JUGOSLAMIEN	2000	263	3450	434	FINNLAND	118	18	338	55	
SOWJETUNION	1525	208	9638	1530	SCHWEIZ	211	37	316	55	
TSCHECHOSLOW			1155	134	* 7804 11,19,90	FOLIEN U. DUENNE BAENDER, PULVER U. FLITTER, A. BLEI				
BULGARIEN	9310	1343	13038	1929	FOLIEN U. DUENNE BAENDER, PULVER U. FLITTER, A. BLEI	EINFUHR	552*	93*	1322*	232*
TUNESIEN			1005	167	FRANKREICH	550	92	1300	226	
REP SUEDAFR	3682	551	3682	551	AUSFUHR	1646*	339*	2063*	512*	
USA			5693	911	FRANKREICH	21	7	41	19	
KANADA	275	36	13109	1955	NIEDERLANDE	21	13	52	20	
MEXIKO	4572	707	3080	786	ITALIEN	420	46	637	70	
PERU	3969	561	3969	561	NORWEGEN			23	31	
AUSTRAL BUND	9011	1370	33529	4776	SCHWEDEN	30	26	52	46	
AUSFUHR	8981*	1433*	14629*	2737*	DAENEMARK	29	20	72	49	
LV	10	3	10	3	SCHWEIZ	245	40	245	40	
PV	1302	219	1502	269	KOLUMBIEN			30	25	
FRANKREICH	10	2	220	34	IRAN	7	3	17	13	
BELG LUXEMB	2092	298	2256	350	INDONESIEN	794	130	794	130	
NIEDERLANDE	2057	360	2457	418	* 7805 10,80	ROHRE, HOHLSTANGEN, ROHRFORM-, ROHRVERSCHLUSS- UND ROHRVERBINDUNGSTUECKE, AUS BLEI				
SCHWEDEN			50	12	EINFUHR	31*	6*	265*	51*	
SCHWEIZ	4203	648	6237	930	PV	29	4	221	41	
OESTERREICH	300	50	600	105	NIEDERLANDE			233	44	
TUERKEI			149	20	AUSFUHR	773*	124*	1675*	255*	
USA			1028	600	EV	108	19	423	65	
FRANKREICH			1000	127	BELG LUXEMB	312	32	684	67	
ITALIEN			127	12	SCHWEDEN	36	6	266	45	
IRAN			15	12	FINNLAND	149	30	149	30	
ISRAEL	50	11	150	29	SAUD ARABIEN	111	24	342	67	

Spezialhandel nach Waren

Wichtigste Herstellungs- und Verbrauchsländer	Februar 1965		Januar/Februar 1965		Wichtigste Herstellungs- und Verbrauchsländer	Februar 1965		Januar/Februar 1965	
	ds = 100 kg	1000 DM	ds = 100 kg	1000 DM		ds = 100 kg	1000 DM	ds = 100 kg	1000 DM
* 7806 10,51,59					FRANKREICH	695	122	1352	243
ANDERE WAREN AUS BLEI					BELG LUXEMB	4656	774	9076	1511
EINFUHR	145*	84*	226*	127*	NIEDERLANDE	187	33	267	47
FRANKREICH	32	24	39	25	OESTERREICH	200	28	200	28
NIEDERLANDE	75	40	136	72	JUGOSLAWIEN	3960	661	5760	948
JAPAN	38	20	44	23	USA			973	203
AUSFUHR	415*	166*	721*	305*	ÄUSFUHR	4329*	871*	6011*	1217*
EV	8	2	8	2	EV	413	80	413	80
BELG LUXEMB	46	18	56	26	FRANKREICH	246	55	410	95
NIEDERLANDE	35	16	106	48	NIEDERLANDE	652	115	966	172
ITALIEN	100	43	182	75	ITALIEN	67	20	127	37
DAENEMARK	12	10	47	25	NORWEGEN	107	22	157	29
SCHWEIZ	54	23	121	56	SCHWEDEN	858	167	1053	209
OESTERREICH	47	20	56	24	FINNLAND			100	18
					DAENEMARK	787	147	854	162
					SCHWEIZ	321	60	460	85
					GRIECHENLAND			104	18
					TUERKEI	65	11	114	24
					USA	144	37	194	47
					IRAK	70	13	115	23
					BIRMA	207	50	207	50
					THAILAND	300	60	300	60
					INDONESIEN	66	12	201	37
					HONGKONG	45	12	156	36
Kapitel 79									
Zink									
* 7901 12,15,25,69					* 7903 50				
ROHZINK					ZINKSTAUB				
EINFUHR	156237*	20781*	282898*	37696*	EINFUHR	2924*	398*	6834*	914*
EV	4084	530	7541	1020	AUS LAGER	203	31	338	52
LV	207	11	207	11	BELG LUXEMB	2513	340	6177	822
FRANKREICH	2000	261	6105	794	NIEDERLANDE			200	27
BELG LUXEMB	59649	7743	104486	13704	POLEN	150	20	150	20
NIEDERLANDE	7927	1052	13725	2609	AUSFUHR	2133*	328*	3620*	566*
NORWEGEN	11472	1499	15250	2032	BELG LUXEMB			200	27
SCHWEDEN			110	20	NIEDERLANDE			781	140
DAENEMARK			92	14	SCHWEIZ			208	31
SPANIEN	5253	750	9566	1320	TSCHECHOSLOW			1000	148
SOWJETUNION	28784	4096	38763	5541	UNGARN			1200	182
POLEN	2845	365	8231	1113					
BULGARIEN			3005	373					
KONGO LEO	7355	964	22849	2987					
USA	240	31	1349	218					
KANADA	20296	2646	33530	4408					
PERU	10202	1361	19330	2552					
AUSFUHR	17944*	2340*	31379*	4214*					
EV	1879	288	4912	769					
PV	1026	135	3576	476					
FRANKREICH	76	10	280	35					
BELG LUXEMB	9933	1202	10535	1281					
NIEDERLANDE	1200	163	3180	431					
ITALIEN	132	17	334	44					
GROSSBRITANN			596	71					
REP IRLAND			1008	128					
SCHWEIZ	3591	513	8936	1276					
OESTERREICH	450	76	2157	334					
PORTUGAL	110	20	190	34					
GRIECHENLAND	299	44	356	52					
TUERKEI	1050	144	1533	181					
VAR			300	41					
BRASILIEN			1112	179					
ARGENTINIEN	500	68	500	68					
ISRAEL	10	3	160	27					
PHILIPPINEN			100	13					
* 7901 90					* 7903 10,90				
BEARBEITUNGSABFAELLE UND SCHROTT,AUS ZINK					ANDERE WAREN AUS ZINK				
EINFUHR	51*	3*	2574*	236*	EINFUHR	44*	45*	174*	114*
NIEDERLANDE	51	3	2397	223	LV				
SCHWEDEN			169	12	PV	1	2	33	11
AUSFUHR	750*	73*	1492*	145*	AUS LAGER			41	11
FRANKREICH	148	14	206	20	FRANKREICH	16	23	21	34
NIEDERLANDE	136	16	199	23	BELG LUXEMB	12	5	44	22
ITALIEN	456	42	1077	101	NIEDERLANDE			44	15
					AUSFUHR	1115*	298*	2813*	786*
* 7902 00					LV	1	1	2	2
STAEBE,PROFILE UND DRAHT,AUS ZINK,MASSIV					PV	8	18	8	18
EINFUHR	22*	5*	37*	8*					
AUS LAGER			5	1					
AUSFUHR	1005*	210*	1983*	429*					
EV	638	129	1414	287					
* 7903 11,19,32,34,36,38									
BLECHE,PLATTEN,TAFELN UND BAENDER,AUS ZINK									
EINFUHR	9718*	1623*	17648*	2985*					
EV			973	203					
LV	6	1	6	1					

Spezialhandel nach Waren

Wichtigste Herstellungs- und Verbrauchsländer	Februar 1965		Januar/Februar 1965		Wichtigste Herstellungs- und Verbrauchsländer	Februar 1965		Januar/Februar 1965														
	ds = 100 kg	1000 DM	ds = 100 kg	1000 DM		ds = 100 kg	1000 DM	ds = 100 kg	1000 DM													
NIEDERLANDE	1	17	3	44	* 8104 51,59 MANGAN, ROM ODER VERARBEITET EINFUHR 1968* 421* 3323* 702* FRANKREICH 102 23 703 137 SOWJETUNION 103 23 103 23 REP SUEDAFR 508 107 762 159 JAPAN 1255 268 1755 381 AUSFUHR 2422* 424* 4627* 842* EV 2388 416 4287 738 BELG LUXEMB 161 31 166 32 NIEDERLANDE 56 27 GROSSBRITANN 1333 235 2550 449 SPANIEN 150 27 150 27 UNGARN 300 78 USA 442 70 1059 166 AUSTRAL BUND 194 35 194 35	1	14	2	35	* 8104 60,61,65,69 NIOB UND TITAN, ROH ODER VERARBEITET EINFUHR 70* 190* 397* 836* EV 1 1 151 200 LV 2 FRANKREICH 9 41 50 21 GROSSBRITANN 1 20 30 136 USA 1 2 193 455 KANADA 2 3 14 JAPAN 60 111 120 184 AUSFUHR 99* 335* 103* 407* EV 47 188 47 197 LV 2 FRANKREICH 85 224 87 245 NIEDERLANDE 3 17 ITALIEN 4 5 4 21 SCHWEDEN 5 14 5 21 USA 2 16 4 36												
SCHWEIZ	1	9	5	78		* 8104 01,62,63,64 URAN UND THORIUM, ROH ODER VERARBEITET EINFUHR * * 5* 3* AUSFUHR * * * 1*																
OESTERREICH	1	19	10	117			* 8104 71,75 VANADIN, ROH ODER VERARBEITET EINFUHR * * * * AUSFUHR * * * 3*															
USA	1	19	10	117				* 8104 77,79 WISMUT, ROH ODER VERARBEITET EINFUHR 234* 467* 500* 992* BELG LUXEMB 1 1 36 71 NIEDERLANDE 42 89 112 231 JUGOSLAWIEN 20 39 20 39 PERU 75 141 151 283 VR CHINA 92 185 177 356 AUSFUHR 34* 76* 96* 150* FRANKREICH 19 40 29 60 NIEDERLANDE 10 22 51 51 BRASILIEN 10 22 10 22														
AUSFUHR	6*	280*	11*	427*					* 8104 81,89 ZIRKONIUM (ZIRKONMETALL), ROH ODER VERARBEITET EINFUHR 3* 92* 21* 261* FRANKREICH 2 34 2 34 NIEDERLANDE 1 30 1 41 GROSSBRITANN 2 2 2 65 USA 349 426 889 1081 KANADA 68 83 159 194 BRASILIEN 6 14 ARGENTINIEN 1 1 2 18 JAPAN 15 35 30 70 AUSTRAL BUND 1 1 5 11													
FRANKREICH	4	130	7	229							* 8104 11,19 ANTIMON, ROH ODER VERARBEITET EINFUHR 1827* 739* 3688* 1573* EV 250 116 AUS LAGER 250 116 BELG LUXEMB 351 133 351 133 GROSSBRITANN 117 49 117 51 JUGOSLAWIEN 400 168 400 168 TSCHECHOSLOW 299 111 594 227 VR CHINA 650 271 2200 978 AUSFUHR 12* 6* 162* 73* NIEDERLANDE 7 3 157 68											
NIEDERLANDE	1	42	1	49								* 8104 21,29 CADMIUM, ROH ODER VERARBEITET EINFUHR 681* 1404* 1317* 2866* PV 21 65 AUS LAGER 2 1 2 1 FRANKREICH 10 22 BELG LUXEMB 505 1054 860 1855 NIEDERLANDE 33 74 55 122 ITALIEN 10 29 SOWJETUNION 27 61 POLEN 70 140 90 180 BULGARIEN 52 99 114 229 USA 1 1 102 270 JAPAN 10 19 39 82 AUSFUHR 70* 153* 134* 303* FRANKREICH 10 20 20 40 BELG LUXEMB 35 76 35 76 NIEDERLANDE 7 15 31 67 SPANIEN 5 11 10 25 JUGOSLAWIEN 5 14 INDIEN 10 23 23 53										
SCHWEIZ	1	2	1	24									* 8104 41,42,48,49 KOBALT, ROH ODER VERARBEITET EINFUHR 827* 1207* 1515* 2144* FRANKREICH 103 140 107 149 BELG LUXEMB 718 1032 1286 1846 NIEDERLANDE 3 9 63 64 GROSSBRITANN 6 28 USA 3 24 53 55 AUSFUHR 453* 735* 1180* 1802* EV 2 FRANKREICH 11 67 12 86 ITALIEN 7 3 5 69 SCHWEIZ 7 55 8 68 SPANIEN 1 14 61 96 USA 349 426 889 1081 KANADA 68 83 159 194 BRASILIEN 6 14 ARGENTINIEN 1 1 2 18 JAPAN 15 35 30 70 AUSTRAL BUND 1 1 5 11									
JAPAN	1	84	1	17										* 8104 31,39 CHROM, ROH ODER VERARBEITET EINFUHR 154* 103* 190* 127* FRANKREICH 154 99 164 105 JAPAN 20 14 AUSFUHR 60* 43* 62* 50* SCHWEIZ 50 34 50 34								
FRANKREICH	4	130	7	229											* 8104 31,39 CHROM, ROH ODER VERARBEITET EINFUHR 154* 103* 190* 127* FRANKREICH 154 99 164 105 JAPAN 20 14 AUSFUHR 60* 43* 62* 50* SCHWEIZ 50 34 50 34							
NIEDERLANDE	1	42	1	49												* 8104 31,39 CHROM, ROH ODER VERARBEITET EINFUHR 154* 103* 190* 127* FRANKREICH 154 99 164 105 JAPAN 20 14 AUSFUHR 60* 43* 62* 50* SCHWEIZ 50 34 50 34						
SCHWEIZ	1	2	1	24													* 8104 31,39 CHROM, ROH ODER VERARBEITET EINFUHR 154* 103* 190* 127* FRANKREICH 154 99 164 105 JAPAN 20 14 AUSFUHR 60* 43* 62* 50* SCHWEIZ 50 34 50 34					
VAR	1	84	1	17														* 8104 31,39 CHROM, ROH ODER VERARBEITET EINFUHR 154* 103* 190* 127* FRANKREICH 154 99 164 105 JAPAN 20 14 AUSFUHR 60* 43* 62* 50* SCHWEIZ 50 34 50 34				
JAPAN	1	84	1	17															* 8104 31,39 CHROM, ROH ODER VERARBEITET EINFUHR 154* 103* 190* 127* FRANKREICH 154 99 164 105 JAPAN 20 14 AUSFUHR 60* 43* 62* 50* SCHWEIZ 50 34 50 34			
																				* 8104 31,39 CHROM, ROH ODER VERARBEITET EINFUHR 154* 103* 190* 127* FRANKREICH 154 99 164 105 JAPAN 20 14 AUSFUHR 60* 43* 62* 50* SCHWEIZ 50 34 50 34		
																					* 8104 31,39 CHROM, ROH ODER VERARBEITET EINFUHR 154* 103* 190* 127* FRANKREICH 154 99 164 105 JAPAN 20 14 AUSFUHR 60* 43* 62* 50* SCHWEIZ 50 34 50 34	
																						* 8104 31,39 CHROM, ROH ODER VERARBEITET EINFUHR 154* 103* 190* 127* FRANKREICH 154 99 164 105 JAPAN 20 14 AUSFUHR 60* 43* 62* 50* SCHWEIZ 50 34 50 34
					* 8104 31,39 CHROM, ROH ODER VERARBEITET EINFUHR 154* 103* 190* 127* FRANKREICH 154 99 164 105 JAPAN 20 14 AUSFUHR 60* 43* 62* 50* SCHWEIZ 50 34 50 34																	
						* 8104 31,39 CHROM, ROH ODER VERARBEITET EINFUHR 154* 103* 190* 127* FRANKREICH 154 99 164 105 JAPAN 20 14 AUSFUHR 60* 43* 62* 50* SCHWEIZ 50 34 50 34																
							* 8104 31,39 CHROM, ROH ODER VERARBEITET EINFUHR 154* 103* 190* 127* FRANKREICH 154 99 164 105 JAPAN 20 14 AUSFUHR 60* 43* 62* 50* SCHWEIZ 50 34 50 34															
								* 8104 31,39 CHROM, ROH ODER VERARBEITET EINFUHR 154* 103* 190* 127* FRANKREICH 154 99 164 105 JAPAN 20 14 AUSFUHR 60* 43* 62* 50* SCHWEIZ 50 34 50 34														

Spezialhandel nach Waren

Wichtigste Herstellungs- und Verbrauchsländer	Februar 1965		Januar/Februar 1965		Wichtigste Herstellungs- und Verbrauchsländer	Februar 1965		Januar/Februar 1965	
	dz = 100 kg	1000 DM	dz = 100 kg	1000 DM		dz = 100 kg	1000 DM	dz = 100 kg	1000 DM
* 8104 05,91,92,93,94,95,96,97,98					NICARAGUA 15 9 134 50				
ANDERE UNEDLE METALLE, ROH ODER VERARBEITET					COSTA RICA 40 23 68 39				
EINFUHR	5*	619*	6*	784*	PANAMA O K 14 10 84 56				
BELG LUXEMB	5	541	6	673	DOMINIK REP 50 19 177 69				
SCHWEIZ		24		42	FR ANTILLEN 13 11 28 26				
USA		31		31	JAMAICA 16 6 54 30				
AUSFUHR	3*	52*	6*	147*	KOLUMBIEN 6 4 64 30				
PV					VENEZUELA 44 13 115 36				
BELG LUXEMB	1	47	1	47	ECUADOR 174 62 303 129				
GROSSBRITANN				41	PERU 139 54 381 157				
USA				46	PARAGUAY 75 18 80 35				
Kapitel 82					ARGENTINIEN 1328 293 1328 293				
Werkzeuge; Messerschmiedewaren und Eßbestecke aus unedlen Metallen					BIRMA 216 71 427 154				
* 8201 11,17,19,21,29					THAILAND 92 38 164 58				
SPATEN, SCHAUFELN UND HACKEN ALLER ART					MALAYSIA USW 84 33 84 33				
EINFUHR	781*	235*	1295*	372*	INDONESIEN 65 18 207 90				
FRANKREICH	166	80	192	85	PHILIPPINEN 44 19 141 50				
BELG LUXEMB	20	5	75	22	BR OZEANIEN 11 3 41 14				
GROSSBRITANN	111	36	111	36					
DAENEMARK	184	58	342	104					
OESTERREICH	295	53	348	64					
JUGOSLAWIEN			98	14					
JAPAN			120	42					
AUSFUHR	3724*	754*	7594*	1515*					
EV	12	7	24	13					
BELG LUXEMB	365	114	568	169					
NIEDERLANDE	418	104	1424	353					
ITALIEN	462	66	569	82					
SCHWEIZ	122	44	498	125					
GRIECHENLAND	100	12	278	33					
GHANA	126	23	260	61					
KONGO LEO	39	9	127	26					
REP SUEDAFR	156	19	617	65					
USA	260	34	289	39					
REP HAITI			70	13					
VENEZUELA	219	.61	221	62					
IRAN			129	24					
THAILAND	774	133	1525	261					
INDONESIEN	191	39	203	42					
* 8201 43					* 8201 45,81,89,90				
GABELN EINSCHLIESSLICH ZINKENHACKEN					ANDERES HANDWERKSZEUG FUER DIE LANDWIRTSCHAFT, DEN GARTENBAU UND DIE FORSTWIRTSCHAFT				
EINFUHR	183*	60*	224*	70*	EINFUHR	385*	276*	469*	332*
LV	114	10	114	10	FRANKREICH	251	197	251	197
FRANKREICH	48	40	48	40	GROSSBRITANN	15	19	16	27
AUSFUHR	1129*	426*	2704*	1020*	DAENEMARK	39	21	45	24
LV			11	1	JAPAN	43	13	104	40
FRANKREICH	164	69	429	184	AUSFUHR	1824*	852*	3846*	1804*
BELG LUXEMB	187	69	353	131	FRANKREICH	71	37	262	128
NIEDERLANDE	191	78	444	181	BELG LUXEMB	219	120	395	202
SCHWEDEN	9	3	118	39	NIEDERLANDE	258	115	718	318
FINNLAND			157	43	ITALIEN	68	28	110	66
SCHWEIZ	284	111	725	285	GROSSBRITANN	139	77	305	171
MEXIKO	88	29	135	44	REP IRLAND	51	23	84	40
* 8201 51,59,61,62,65,70					NORWEGEN				
AEXTE, BEILE, BUSCHMESSER UND AEBNHLICHE WERKZEUGE ZUM SCHAELEN ODER SPALTEN, SENSEN USW., SICHELN, HEU- UND STROHMESSER					16 10 35 22				
EINFUHR	32*	28*	123*	98*	SCHWEDEN				
SCHWEDEN			38	16	91 41 140 70				
OESTERREICH	11	17	44	62	FINNLAND				
AUSFUHR	4001*	1274*	6707*	2331*	84 49 110 64				
FRANKREICH	34	13	53	20	DAENEMARK				
BELG LUXEMB	60	26	110	48	57 29 129 67				
NIEDERLANDE	201	118	318	172	SCHWEIZ				
DAENEMARK	18	9	75	69	89 47 313 140				
SCHWEIZ	24	11	96	32	OESTERREICH				
NIGERIA	43	18	103	26	100 75 118 91				
KAMERUN	28	5	276	57	REP SUEDAFR				
KONGO BRAZZ	60	18	73	20	28 11 81 37				
KONGO LEO	66	19	70	21	KANADA				
MOSAMBIK	12	3	26	7	22 13 61 30				
REP SUEDAFR	277	65	401	95	MEXIKO				
USA	80	24	100	31	11 6 58 29				
KANADA	8	5	28	16	VENEZUELA				
GUATEMALA	23	12	73	39	30 15 99 43				
REP HONDURAS	15	5	61	20	PERU				
EL SALVADOR	90	70	163	125	25 12 51 23				
					ARGENTINIEN				
					9 3 107 38				
					PAKISTAN				
					104 35 159 56				
					THAILAND				
					101 34 225 78				
					MALAYSIA USW				
					37 15 262 94				
					INDONESIEN				
					98 21 166 37				
					PHILIPPINEN				
					54 35 129 78				
* 8202 25,29,41,49,61,63,69,71,73,75,77,79					* 8202 25,29,41,49,61,63,69,71,73,75,77,79				
81,89,90					81,89,90				
SAEGBLAETTER ALLER ART, SAEGEKETTEN					SAEGBLAETTER ALLER ART, SAEGEKETTEN				
EINFUHR	574*	1340*	1261*	3067*	EINFUHR	574*	1340*	1261*	3067*
EV	178	763	435	1851	EV	178	763	435	1851
LV	58	14	104	29	LV	58	14	104	29
PV				1	PV				1
AUS LAGER				1	AUS LAGER				1

Spezialhandelsnach Waren

Wichtigste Herstellungs- und Verbrauchsländer	Februar 1965		Januar/Februar 1965		Wichtigste Herstellungs- und Verbrauchsländer	Februar 1965		Januar/Februar 1965	
	ds = 100 kg	1000 DM	ds = 100 kg	1000 DM		ds = 100 kg	1000 DM	ds = 100 kg	1000 DM
• 8203 90					REP IRLAND	40	41	66	69
FEILEN UND RASPELN, ZUM HANDGEBRAUCH					NORWEGEN	147	128	283	243
EINFUHR	310*	376*	777*	599*	SCHWEDEN	536	466	1119	907
EV	1	3	1	3	FINNLAND	122	97	212	175
FRANKREICH	5	7	210	19	DAENEMARK	1227	520	2170	924
NIEDERLANDE	15	15	52	84	SCHWEIZ	788	611	1424	1112
SCHWEDEN	104	160	117	185	OESTERREICH	430	376	746	629
SCHWEIZ	25	83	32	104	PORTUGAL	23	24	93	143
OESTERREICH	44	37	90	71	SPANIEN	65	92	91	124
PORTUGAL	60	33	199	103	JUGOSLAWIEN	22	22	6	23
JAPAN	11	14	21	28	GRIECHENLAND	198	108	327	191
AUSFUHR	484*	504*	1006*	1036*	TUERKEI	15	17	27	23
EV		3		5	LIBYEN	14	11	36	24
FRANKREICH	18	21	41	55	VAR	1	8	44	102
BELG LUXEMB	55	38	61	62	GHANA	31	20	33	25
NIEDERLANDE	67	66	134	134	NIGERIA	3	2	133	75
ITALIEN	34	51	109	132	KONGO LEO	3	2	36	28
GROSSBRITANN	12	11	39	30	ANGOLA	3	2	17	11
SCHWEDEN	5	11	22	22	KENIA	3	2	17	11
DAENEMARK	10	13	16	26	MOSAMBIK	3	2	17	11
SCHWEIZ	28	29	72	80	REP SUEDAFR	19	17	37	31
KONGO LEO	17	18	25	26	USA	260	41	428	646
USA	33	32	62	56	KANADA	77	96	128	94
MEXIKO	20	16	25	25	MEXIKO	26	29	47	35
GUATEMALA	6	5	9	9	GUATEMALA	2	14	14	123
REP HONDURAS	13	14	23	25	EL SALVADOR	2	11	72	38
KUBA			7	7	NICARAGUA	1	6	29	21
PARAGUAY			9	9	COSTA RICA	27	15	49	28
PAKISTAN	35	14	56	56	DOMINIK REP	3	6	23	20
THAILAND	4	23	35	35	KOLUMBIEN	30	27	107	102
SUED VIETNAM	42	26	42	26	YENEZUELA	96	69	249	158
					ECUADOR	13	11	40	28
					PERU	85	60	150	104
					BRASILIEN	9	11	33	32
					CHILE	9	12	34	34
					BOLIVIEN	24	17	51	40
					URUGUAY	13	14	30	31
					ARGENTINIEN	10	16	26	42
					LIBANON	49	24	79	40
					IRAK	21	31	52	43
					IRAN	107	59	187	110
					AFGHANISTAN	1	2	11	14
					ISRAEL	26	26	47	57
					SAUD ARABIEN	29	19	56	28
					KUWAIT	16	9	38	25
					PAKISTAN	53	37	93	71
					INDIEN	33	15	13	23
					THAILAND	149	78	232	131
					MALAYSIA USW	33	34	22	68
					PHILIPPINEN	58	22	18	97
					HONGKONG	5	5	17	14
					AUSTRAL BUND	86	47	171	173
					NEUSEELAND	26	39	44	51
• 8204 11,15					• 8205 11,12,13,14,18,21,25,31,33,35,37,39,41,49				
AMBOSE, FELDSCHMIEDEN, HAEMMER UND FAEUSTEL ALLER ART, SCHMIEDWERKZEUGE					51,61,63,65,69,70,81,82,84,85,87,89,90				
EINFUHR	54*	41*	89*	57*	AUSWECHSELBARE WERKZEUGE ZUR VERWENDUNG IN MASCHINEN UND HANDWERKSZEUG				
LV			4	1	EINFUHR	3409*	6568*	6087*	12342*
JUGOSLAWIEN	30	30	30	30	EV				
AUSFUHR	1731*	702*	3338*	1360*	LV	79	152	184	466
FRANKREICH	38	25	48	31	PV	199	276	357	577
BELG LUXEMB	143	60	326	131	AUS LAGER	1	2	8	37
NIEDERLANDE	416	153	769	292	FRANKREICH	295	648	884	1491
ITALIEN	52	18	109	44	BELG LUXEMB	416	81	826	170
SCHWEDEN	18	13	57	39	NIEDERLANDE	246	708	432	1436
DAENEMARK	29	15	69	40	ITALIEN	186	584	249	790
SCHWEIZ	105	49	225	99	GROSSBRITANN	826	1420	1171	2370
OESTERREICH	28	15	49	24	REP IRLAND	1	22	9	63
SPANIEN			12	10	SCHWEDEN	646	775	1035	1374
ANGOLA	7	4	46	21	DAENEMARK	45	59	102	164
REP SUEDAFR	121	51	170	70	SCHWEIZ	264	792	437	1464
USA	10	6	121	31	OESTERREICH	214	579	412	1030
GUATEMALA	11	5	32	16	JUGOSLAWIEN	1	3	4	21
VENEZUELA	47	21	100	45	JUGOSLAWIEN	25	61	44	109
PERU	46	16	66	24	SOWJETUNION	19	30	21	33
THAILAND	69	27	143	60	POLEN	3	4	42	197
MALAYSIA USW	63	21	144	49	TSCHECHOSLOW	6	10	12	37
PHILIPPINEN	15	3	48	15	MAROKKO				11
HONGKONG	65	18	85	23	USA	185	747	470	1465
AUSTRAL BUND	45	23	64	37	JAPAN	30	34	74	87
• 8204 21,23,25,27,29,31,35,37,39					AUSFUHR	11917*	17087*	23066*	33109*
41,43,45,47,51,53,61,63,71,80,99					EV	1105	756	2184	1673
ANDERES HANDWERKSZEUG, AUSGENOMMEN DIE IN ANDEREN TARIFFNUMMERN DIESER KAPITELS ERFASSTEN WAREN					LV	74	355	269	758
EINFUHR	1341*	1179*	2530*	2470*	PV	606	329	2702	806
EV			15	14	FRANKREICH	2179	2493	5381	5298
LV		1	2	6	BELG LUXEMB	5342	74	5023	5426
PV				2	NIEDERLANDE	334	1331	823	2658
AUS LAGER	5	8	20	22	ITALIEN	1476	1418	3267	2240
FRANKREICH	240	173	510	353	GROSSBRITANN	112	687	2864	1520
BELG LUXEMB	56	46	134	170	REP IRLAND	1	50	11	119
NIEDERLANDE	11	15	39	42	NORWEGEN	19	16	59	337
ITALIEN	36	42	92	110	SCHWEDEN	208	480	285	862
GROSSBRITANN	191	176	378	344	FINNLAND	22	148	288	265
SCHWEDEN	40	56	93	93	DAENEMARK	163	447	268	644
DAENEMARK	28	47	42	74	SCHWEIZ	292	1422	651	2178
SCHWEIZ	116	239	194	472	OESTERREICH	494	1768	828	1504
OESTERREICH	31	21	55	44	PORTUGAL	13	56	56	182
POLEN	288	81	449	100	SPANIEN	109	548	334	1492
USA	85	150	114	374	JUGOSLAWIEN	37	234	107	527
JAPAN	231	141	378	252	GRIECHENLAND	37	90	67	165
AUSFUHR	9199*	6883*	17387*	13002*	TUERKEI	3	47	10	107
EV		1	2	1	POLEN			1	14
LV			103	51	TSCHECHOSLOW				27
PV	11	70	11	72					
FRANKREICH	566	504	1166	924					
BELG LUXEMB	465	430	1013	812					
NIEDERLANDE	1338	820	2531	1607					
ITALIEN	548	424	982	873					
GROSSBRITANN	425	333	741	639					

Spezialhandel nach Waren

Wichtigste Herstellungs- und Verbrauchsländer	Februar 1965		Januar/Februar 1965		Wichtigste Herstellungs- und Verbrauchsländer	Februar 1965		Januar/Februar 1965		
	ds = 100 kg	1000 DM	ds = 100 kg	1000 DM		ds = 100 kg	1000 DM	ds = 100 kg	1000 DM	
UNGARN	202	269	205	301	* 8207 00 PLAETTCHEN, STAEBCHEN, SPITZEN UND AEHNLICHE FORMSTUECKE FUER WERKZEUGE, NICHT GEFASST, AUS GESINTERTEN HARTMETALLEN					
RUMAENIEN		31	54	207		EINFUHR	9686*	1331*	22205*	2620*
BULGARIEN	4	21	10	23		EV	350	46	350	46
TUNESIEN		44	19	77		LV	2	1	2	1
VAR	43	138	70	177		PV	179	38	4054	193
SUDAN		17	11	48		FRANKREICH	234	53	358	78
GHANA	4	13	23	34		BELG LUXEMB	391	36	489	57
NIGERIA	6	25	10	38		NIEDERLANDE	3153	289	7663	642
ANGOLA	1	3	13	28		ITALIEN	1251	147	1400	182
AETHIOPIEN			7	16		GROSSBRITANN	198	32	485	51
REP SUEDAFR	45	196	97	427		SCHWEDEN	2897	575	8768	1182
USA	140	415	232	787		DAENEMARK	188	26	442	57
KANADA	17	74	31	132		SCHWEIZ	420	35	1054	143
MEXIKO	205	430	258	758		OESTERREICH	115	18	209	36
GUATEMALA	3	6	7	21		PORTUGAL	104	18	120	21
NICARAGUA	4	42	5	45		USA	720	100	1202	169
COSTA RICA	5	13	14	33		AUSFUHR	3185*	554*	10378*	1412*
KOLUMBIEN	21	63	79	234		EV	149	36	278	62
VENEZUELA	9	55	48	197		PV	130	30	252	55
ECUADOR	2	8	5	23		FRANKREICH	760	114	3220	300
PERU	10	48	14	62		BELG LUXEMB	71	12	906	72
BRASILIEN	11	82	53	355		NIEDERLANDE	338	65	1071	158
CHILE	46	100	84	177		ITALIEN	650	106	1106	182
BOLIVIEN	91	79	94	103		SCHWEDEN	657	2	91	17
URUGUAY	3	16	11	38		FINNLAND	12	7	123	18
ARGENTINIEN	1044	466	1729	654		DAENEMARK	132	5	644	118
LIBANON	4	16	11	35		SCHWEIZ	172	33	688	118
IRAK	1	10	6	29		OESTERREICH	98	14	222	32
IRAN	19	53	39	138		SPANIEN	163	32	165	32
AFGHANISTAN	8	12	11	23		REP SUEDAFR	231	27	397	59
ISRAEL	7	41	16	113		MEXIKO	309	55	397	70
JORDANIEN		4	4	18		BOLIVIEN			440	71
PAKISTAN		72	35	281		IRAN			208	54
INDIEN	403	328	840	246		PAKISTAN			264	69
THAILAND	39	52	112	112						
MALAYSIA USW	11	18	18	39						
IDONESIEN	11	24	160	101						
PHILIPPINEN	24	67	118	331						
JAPAN	24	67	46	179						
AUSTRAL BUND	46	102	4	26						
NEUSEELAND	3	21								

* 8206 25,29,31,33,35,83,89	MESSER UND SCHNEIDKLINGEN, FUER MASCHINEN ODER MECHANISCHE GERAETE	EINFUHR	245*	645*	390*	1157*
	EV					3
	LV	16	16	27		24
	PV	3	22	8		34
	FRANKREICH	52	28	56		42
	BELG LUXEMB	10	14	13		21
	NIEDERLANDE	34	73	59		117
	GROSSBRITANN	37	278	65		464
	SCHWEDEN	22	46	39		84
	SCHWEIZ	7	45	18		92
	OESTERREICH	66	80	109		137
	USA	5	59	13		168
	AUSFUHR	1604*	2648*	3407*		5177*
	EV		43	43		74
	LV		21	26		38
	PV		19	30		31
	FRANKREICH	225	287	551		550
	BELG LUXEMB	137	333	420		420
	NIEDERLANDE	209	397	542		542
	ITALIEN	216	341	308		486
	GROSSBRITANN	31	116	79		260
	NORWEGEN	55	46	83		84
	SCHWEDEN	31	74	139		139
	FINNLAND	17	27	92		92
	DAENEMARK	17	142	260		260
	SCHWEIZ	89	188	323		323
	OESTERREICH	29	70	164		164
	PORTUGAL	11	18	38		38
	SPANIEN	11	34	83		83
	JUGOSLAMIEN	19	19	44		67
	GRIECHENLAND	35	49	57		67
	TUERKEI	21	26	44		44
	TSCHECHOSLOW	7	13	27		27
	BULGARIEN		1	12		12
	REP SUEDAFR	31	40	96		96
	USA	80	243	458		458
	KANADA	19	50	61		61
	ST PIERRE			21		21
	MEXIKO	10	14	45		45
	KOLUMBIEN	13	18	42		42
	VENEZUELA	10	21	38		38
	PERU	6	14	33		33
	BRASILIEN	9	20	30		30
	CHILE	18	23	36		36
	URUGUAY	36	48	48		48
	ARGENTINIEN	3	19	43		43
	LIBANON	21	26	27		27
	IRAN	2	2	19		19
	ISRAEL	8	15	28		28
	PAKISTAN	11	20	35		35
	INDIEN	19	14	49		49
	MALAYSIA USW	1	2	15		15
	IDONESIEN	26	15	38		38
	JAPAN	3	6	52		52
	TAIWAN			13		13
	HONGKONG	19	17	26		26
	AUSTRAL BUND	6	25	62		62

* 8208 10,20,40,50,60,99	KAFFEEHUEHLEN UND ANDERE MECHANISCHE GERAETE FUER DEN HAUSHALT BIS 10 KG	EINFUHR	DZ 279*	166*	DZ 718*	417*
	LV				8	5
	FRANKREICH	88	50	147		89
	NIEDERLANDE	60	30	223		106
	ITALIEN	16	23	32		47
	GROSSBRITANN	1	2	24		26
	DAENEMARK	14	21	30		40
	SCHWEIZ	5	12	51		40
	POLEN	78	13	193		32
	JAPAN	16	13	26		22
	AUSFUHR	1310*	984*	2738*		1956*
	FRANKREICH	65	51	116		89
	BELG LUXEMB	91	68	184		132
	NIEDERLANDE	89	63	178		131
	ITALIEN	50	32	278		191
	GROSSBRITANN	23	2	159		108
	NORWEGEN	39	2	33		31
	SCHWEDEN	338	29	600		444
	DAENEMARK	17	12	34		500
	SCHWEIZ	117	96	334		368
	OESTERREICH	157	132	229		168
	ALGERIEN	15	7	36		17
	ANGOLA	1	1	14		11
	REP SUEDAFR	38	22	61		47
	USA	39	27	81		47
	GUATEMALA	5	3	52		19
	VENEZUELA		5	34		16
	PHILIPPINEN			46		17
* 8209 11,13,17,19,20,80	TISCHMESSER U.A. MESSER MIT FESTSTEHENDER KLINGE	EINFUHR	STUECK 706463*	476*	STUECK 1548110*	963*
	IM GEW DZ		420		832	
	PV	40480	26	112544		71
	AUS LAGER	1880	4	2280		5
	FRANKREICH	121164	67	219312		100
	ITALIEN	79400	79	156869		155
	GROSSBRITANN	24864	30	30656		33
	SCHWEIZ	5558	20	14994		36
	OESTERREICH	12151	23	25932		52
	GRIECHENLAND	40480	26	112544		71
	JAPAN	405785	210	959066		467
	AUSFUHR	1761084*	2330*	3206236*		4259*
	IM GEW DZ	1349		2489		
	LV	852	3	1512		6
	PV			420		3

Spezialhandel nach Waren

Wichtigste Herstellungs- und Verbrauchsländer	Februar 1965		Januar/Februar 1965		Wichtigste Herstellungs- und Verbrauchsländer	Februar 1965		Januar/Februar 1965	
	ds = 100 kg	1000 DM	ds = 100 kg	1000 DM		ds = 100 kg	1000 DM	ds = 100 kg	1000 DM
ALGERIEN	12	14	30	32	STUECK		STUECK		
SUDAN	23	51	233	51	FRANKREICH	30331	21	56783	38
ELFENBEINK	11	8	23	27	NIEDERLANDE	14121	143	157963	156
ZENT AFR REP	11	1	18	16	ITALIEN	107722	69	187095	124
KONGO LEO	21	27	24	32	GROSSBRITANN	186412	143	276244	195
KENIA	10	20	16	26	DAENEMARK	15776	18	23299	30
MADAGASKAR	3	4	26	52	SCHWEIZ	10265	21	22924	33
REP SUEDAFR	17	54	36	100	OESTERREICH	132274	67	235396	108
USA	119	459	231	795	GRIECHENLAND	165844	60	532809	189
KANADA	52	146	66	178	JAPAN	1872436	577	2997084	894
MEXIKO	1	1	8	47	AUSFUHR	3927345*	1357*	8138788*	2368*
GUATEMALA	17	19	12	24	IM GEW DZ	745		1437	
COSTA RICA	5	11	12	24	LV	1607	5	2759	8
KUBA			12	27	PV	177943	117	460023	305
KOLUMBIEN	18	42	94	257	FRANKREICH	135551	82	229402	143
VENEZUELA	58	162	15	241	BELG LUXEMB	82869	92	164298	160
ECUADOR	9	15	15	25	NIEDERLANDE	121061	56	219824	135
PERU	27	39	34	56	ITALIEN	60184	94	69431	106
CHILE	16	15	22	22	GROSSBRITANN	56204	24	83926	41
BOLIVIEN	16	25	2	21	SCHWEDEN	10685	26	19804	45
URUGUAY	9	11	26	44	DAENEMARK	29453	30	46666	45
ARGENTINIEN		2	2	27	SCHWEIZ	123808	238	226611	373
LIBANON	3	7	16	26	OESTERREICH	23599	42	34334	58
SYRIEN	11	13	23	27	SPANIEN	14556	25	14659	26
IRAK	22	23	29	33	GRIECHENLAND	185104	122	478361	325
IRAN	54	50	74	96	NIGERIA	792000	134	1080000	45
ISRAEL	17	32	21	48	KONGO LEO	189768	13	646392	40
SAUD ARABIEN	30	46	52	80	KENIA	28800	14	112200	17
ADEN	4	10	17	31	REP SUEDAFR	39634	68	122368	89
INDIEN	9	15	17	27	USA	119651	136	224654	250
THAILAND	25	60	53	137	VENEZUELA	78018	24	107202	28
SUED VIETNAM	2	4	8	15	LIBANON	3037	3	12930	16
MALAYSIA USW	28	43	53	88	IRAK	41976	3	474248	26
INDONESIEN	20	39	31	51	IRAN	288000	12	737161	16
PHILIPPINEN			15	33	MALAYSIA USW	239307	12	636348	32
HONGKONG	22	33	32	55	HONGKONG	184	1	422539	21
AUSTRAL BUND	43	112	65	181	AUSTRAL BUND	16262	21	16262	21
NEUSEELAND	2	12	4	20					

* 8213 11,19,30,50,70,80,90

ANDERE MESSERSCHMIEDEWAREN

EINFUHR	190*	197*	369*	512*
LV		1		1
FRANKREICH	4	7	8	20
BELG LUXEMB	67	13	96	37
ITALIEN	65	61	135	151
GROSSBRITANN	6	8	12	65
SCHWEIZ	18	56	36	120
USA	11	22	34	63
JAPAN	8	11	14	20
AUSFUHR	1268*	2682*	2449*	5092*
EV	111	111	202	198
FRANKREICH	47	133	133	288
BELG LUXEMB	63	129	124	252
NIEDERLANDE	105	234	219	443
ITALIEN	48	123	89	221
GROSSBRITANN	57	119	108	231
NORWEGEN	15	29	32	62
SCHWEDEN	33	79	66	151
FINNLAND	17	40	24	58
DAENEMARK	36	92	72	172
SCHWEIZ	89	164	139	334
OESTERREICH	76	175	128	273
PORTUGAL	4	11	11	25
SPANIEN	8	17	12	35
JUGOSLAWIEN	16	37	16	27
GRIECHENLAND	17	33	16	53
TUERKEI	12	5	5	19
REP SUEDAFR	14	30	28	66
USA	283	571	522	1119
KANADA	19	46	35	89
MEXIKO	9	28	25	66
SALVADOR	3	3	11	21
KOLUMBIEN	3	3	20	23
VENEZUELA	63	104	91	160
ECUADOR	3	9	9	20
PERU	31	50	46	73
BRASILIEN	2	3	23	27
ARGENTINIEN	4	8	17	29
LIBANON	10	18	12	22
IRAK	4	7	15	23
IRAN	18	22	57	94
ISRAEL	3	11	8	20
SAUD ARABIEN	14	22	19	32
INDIEN			8	12
THAILAND	8	21	13	34
MALAYSIA USW	8	12	13	21
PHILIPPINEN	3	8	7	29
HONGKONG	13	23	18	34
AUSTRAL BUND	24	57	72	132
NEUSEELAND	5	14	6	21

* 8214 11,20,57,70,90

LOEFFEL, GABELN UND AENLICHE TISCHGERAETE

EINFUHR	STUECK	1144*	STUECK	1818*
IM GEW DZ	2732619*		4550558*	
LV	91362	98	91362	98
PV	171718	67	542716	200
AUS LAGER	7077	6	12482	16

* 8215 00

GRIFFE AUS UNEDLEN METALLEN FUER WAREN DER TARIFFNUMMERN 8209, 8213 UND 8214

EINFUHR	DZ	3*	7*	DZ	3*	10*
LV		3	4		3	4
PV			2			4
AUSFUHR	22*	34*		51*	75*	
LV		3	7		4	8
PV		12	14		35	44
GRIECHENLAND	12	14		35	44	

* 8216 00

ZUSAMMENSTELLUNGEN VON WERKZEUGEN VERSCHIEDENER ART DES KAPITELS 82

EINFUHR	22*	15*	39*	33*
LV			1	2
AUSFUHR	5253*	5840*	10617*	11775*
LV	1	1	1	3
PV				1
FRANKREICH	276	292	567	544
BELG LUXEMB	249	287	318	769
NIEDERLANDE	394	358	788	725
ITALIEN	363	165	368	1107
GROSSBRITANN	181	197	355	359
ISLAND	4	5	19	19
REP IRLAND	31	26	54	50
NORWEGEN	43	71	120	178
SCHWEDEN	79	88	227	243
FINNLAND	88	95	191	203
DAENEMARK	228	184	336	295
SCHWEIZ	438	713	731	1001
OESTERREICH	177	196	305	326
PORTUGAL	88	126	296	373
SPANIEN	17	29	80	79
JUGOSLAWIEN	3	9	99	67
GRIECHENLAND	111	82	216	163
TUERKEI	4	3	7	15
KANAR INSELN	25	26	44	42
LIBYEN	49	41	66	56
VAR	7	23	14	58
LIBERIA	4	4	47	53
GHANA	23	23	65	61
NIGERIA	23	27	72	77
KONGO LEO	54	57	92	103
BURUNDI RWAN	2	3	12	13
ANGOLA	68	57	182	160
AETHIOPIEN	20	18	55	47
KENIA	77	63	137	119
UGANDA	5	4	23	22
TANGANJIK	27	21	51	41
MOSAMBIK	33	36	72	77
MADAGASKAR	33	34	34	36
SAMBIA	9	5	32	28

Spezialhandel nach Waren

Wichtigste Herstellungs- und Verbrauchsländer	Februar 1965		Januar/Februar 1965		Wichtigste Herstellungs- und Verbrauchsländer	Februar 1965		Januar/Februar 1965	
	ds = 100 kg	1000 DM	ds = 100 kg	1000 DM		ds = 100 kg	1000 DM	ds = 100 kg	1000 DM
SUEDRHODES	21	19	52	41	Kapitel 83 Verschiedene Waren aus unedlen Metallen * 8301 12,14,15,31,34,36,41,49,50,60,73,75,80 SCHLOSSER, SCHLOSSICHERUNGEN, TEILE DAVON UND SCHLUESSEL, AUS UNEDLEN METALLEN EINFUHR 567* 611* 1138* 1317* EV 9 7 9 7 LV 1 1 1 1 FRANKREICH 46 94 124 256 BELG LUXEMB 52 13 139 38 NIEDERLANDE 134 64 150 73 ITALIEN 242 291 501 640 GROSSBRITANN 15 28 24 45 SCHWEIZ 25 44 50 91 SPANIEN 1 1 51 17 USA 27 42 37 83 JAPAN 1 1 12 25 HONGKONG 15 13 30 25 AUSFUHR 8029* 6130* 15881* 12158* LV 2 9 9 8 PV 173 189 519 448 FRANKREICH 503 347 938 627 BELG LUXEMB 680 611 1604 1342 NIEDERLANDE 803 678 1677 1394 ITALIEN 143 144 420 370 GROSSBRITANN 222 144 358 225 ISLAND 22 8 15 19 REP IRLAND 30 8 48 18 NORWEGEN 102 116 234 226 SCHWEDEN 283 336 552 680 FINNLAND 62 40 119 95 DAENEMARK 297 117 223 271 SCHWEIZ 231 317 557 361 OESTERREICH 231 201 367 361 PORTUGAL 19 14 59 64 SPANIEN 106 132 174 217 JUGOSLAWIEN 13 16 37 41 GRIECHENLAND 272 121 506 225 KANAR INSELN 27 16 52 38 MAROKKO 82 24 137 52 ALGERIEN 14 9 41 29 SIERRA LEONE 16 7 42 21 LIBERIA 21 15 27 20 ELFENBEINK 60 19 36 26 GHANA 17 20 26 28 NIGERIA 876 382 1560 692 KAMERUN 29 15 29 15 ZENT AFR REP 4 2 61 33 KONGO LEO 256 136 330 175 BURUNDI RWAN 22 16 36 28 ANGOLA 34 22 88 50 SOMALIKUESTE 6 7 28 18 KENTA 149 68 220 99 MOSAMBIK 29 18 41 25 MADAGASKAR 13 6 62 22 SUEDRHODES 46 31 58 38 REP SUEDAFR 261 156 510 414 USA 207 158 419 292 KANADA 37 24 119 80 MEXIKO 10 23 113 27 GUATEMALA 73 41 112 121 REP HONDURAS 23 28 31 36 REP SALVADOR 86 83 78 88 NICARAGUA 10 17 55 91 COSTA RICA 6 9 21 24 REP HAITI 4 1 12 13 DOMINIK REP 18 23 35 38 TRINIDAD USW 24 14 32 44 KOLUMBIEN 47 17 17 17 VENEZUELA 234 297 469 540 SURINAM 21 19 30 27 ECUADOR 24 19 47 38 PERU 80 75 214 210 BRASILIEN 12 12 19 19 BOLIVIEN 53 37 69 45 PARAGUAY 38 9 36 23 ARGENTINIEN 138 35 233 157 LIBANON 99 78 273 185 SYRIEN 67 28 155 74 IRAK 83 48 96 96 IRAN 211 168 343 289 ISRAEL 33 23 52 39 JORDANIEN 1 1 8 8 SAUD ARABIEN 72 36 97 48 THAILAND 106 108 169 150 MALAYSIA USW 69 76 132 151 INDONESIA 271 126 680 286 PHILIPPINIEN 33 16 129 79 HONGKONG 12 9 54 31 AUSTRAL BUND 13 19 30 38				
REP SUEDAFR	235	260	350	383					
USA	60	108	191	426					
KANADA	11	22	38	50					
MEXIKO	22	25	76	72					
GUATEMALA	14	15	36	36					
EL SALVADOR	14	12	30	30					
NICARAGUA	25	21	28	27					
COSTA RICA	2	4	31	17					
PANAMA	2	5	12	17					
KOLUMBIEN	185	180	320	360					
VENEZUELA	214	220	457	542					
ECUADOR	14	13	19	25					
PERU	71	54	154	226					
BRASILIEN	37	49	154	236					
CHILE	14	22	47	54					
URUGUAY	14	22	57	63					
ARGENTINIEN	19	12	60	78					
ZYPERN	19	13	34	47					
LIBANON	31	29	43	36					
SYRIEN	13	15	23	22					
IRAK	27	25	30	31					
IRAN	15	16	20	26					
AFGHANISTAN	8	13	17	26					
JORDANIEN	13	7	59	51					
KUWAIT	5	8	18	24					
KATAR	1	2	17	19					
PAKISTAN	27	22	67	63					
INDIEN	28	34	77	152					
THAILAND	226	162	397	269					
MALAYSIA USW	75	53	147	110					
INDONESIEN	24	31	53	201					
PHILIPPINIEN	11	29	13	31					
HONGKONG	33	47	61	68					
AUSTRAL BUND	109	101	205	199					
NEUSEELAND	24	24	32	31					
FR OZEANIEN	3	6	11	22					
* 8217 10,20,40,50									
VOLLSTAENDIGE ESSBESTECKE UND SONSTIGE ZUSAMMENSTELLUNGEN VON TAFELHILFSGERAETEN									
EINFUHR	259*	177*	408*	307*					
PV			5	4					
AUS LAGER	51	34	73	50					
JAPAN	221	152	360	271					
AUSFUHR	495*	1598*	972*	2997*					
EV		1		2					
LV		1	2	10					
FRANKREICH	11	37	51	100					
BELG LUXEMB	61	190	118	322					
NIEDERLANDE	16	74	41	178					
ITALIEN	20	66	31	103					
GROSSBRITANN	11	30	30	72					
SCHWEDEN	2	6	6	23					
DAENEMARK	27	66	54	114					
SCHWEIZ	140	469	269	866					
OESTERREICH	15	32	32	62					
GRIECHENLAND	9	23	28	76					
GHANA			5	45					
REP SUEDAFR	17	58	31	117					
USA	87	291	137	424					
KANADA	9	31	11	39					
CHILE	10	38	19	77					
LIBANON	7	37	10	44					
IRAN	8	26	10	32					
AUSTRAL BUND	6	17	13	30					
* 8280 00									
SORTIMENTE VON MESSERSCHMIEDEWAREN									
EINFUHR NACH BESCHAFFENHEIT									
AUSFUHR	51*	172*	91*	312*					
BELG LUXEMB	5	14	9	20					
ITALIEN	13	57	13	27					
DAENEMARK		1	5	23					
OESTERREICH	2	9	5	24					
REP SUEDAFR	6	23	7	26					
USA	4	19	7	28					
KANADA	6	20	7	24					
* 8299 10									
WERKZEUGE, UNVOLLSTAENDIG ANGEMELDET									
AUSFUHR	2*	2*	16*	18*					
* 8299 50									
MESSERSCHMIEDEWAREN UND ESSBESTECKE, UNVOLLSTAENDIG ANGEMELDET									
AUSFUHR	4*	11*	12*	30*					
* 8302 11,12									
AUTOMATISCHE TUERSCHLIESSER									
EINFUHR	31*	58*	70*	137*					
LV		1	1	2					
PV			1	5					
FRANKREICH	7	22	19	57					
ITALIEN			6	14					
SCHWEIZ	6	15	14	32					
JAPAN	13	11	25	22					

Spezialhandel nach Waren

Wichtigste Herstellungs- und Verbrauchsländer	Februar 1965		Januar/Februar 1965		Wichtigste Herstellungs- und Verbrauchsländer	Februar 1965		Januar/Februar 1965	
	ds = 100 kg	1000 DM	ds = 100 kg	1000 DM		ds = 100 kg	1000 DM	ds = 100 kg	1000 DM
AUSFUHR	1744*	1404*	3307*	2712*	ISRAEL	5	8	42	28
LV	6	5	7	6	JORDANIEN	62	53	143	93
PV				1	SAUD ARABIEN	91	39	183	66
FRANKREICH	216	152	303	222	KUWAIT	64	33	101	74
BELG LUXEMB	162	186	311	355	BAHRAIN	29	17	76	25
NIEDERLANDE	211	191	416	367	PAKISTAN	29	21	27	32
ITALIEN	153	76	250	145	CEYLON MALED			16	10
GROSSBRITANN	23	16	49	36	BIRMA	1	1	159	49
NORWEGEN	120	78	207	138	THAILAND	83	40	144	59
SCHWEDEN	89	74	257	195	MALAYSIA USW	189	110	292	175
FINNLAND	13	17	38	42	INDONESIEN	77	20	323	77
DAENEMARK	70	57	97	76	PHILIPPINEN	31	23	64	59
SCHWEIZ	112	108	396	359	HONGKONG	44	42	97	92
OESTERREICH	108	113	223	233	AUSTRAL BUND	57	32	133	87
GRIECHENLAND	15	14	42	36					
VENEZUELA	17	16	27	26					
ISRAEL	2	1	24	26					
TAINAN	22	25	22	25					
AUSTRAL BUND	52	35	52	35					
* 8302 14,18,22,23,25,28,31,33,34,35,37,40,51,59,60,70,90.					* 8303 20,40,60				
BESCHLAEGE U. AEHNL. WAREN AUS UNEDLEN METALLEN F. MOEBEL, TUEREN, KAROSSERIEN, SATTLERWAREN OD. AENDERE DERARTIGE WAREN, KLEIDERHAKEN, KONSOLEN UND AEHNL. WAREN AUS UNEDLEN METALLEN (AUSGENOMMEN AUTOMATISCHE TUERSCHLIESSER)					PANZERSCHRAENKE, TUEREN U. FAECHER F. STAHLMAMERN, SICHERHEITSKASSETTEN, AUS UNEDLEN METALLEN				
EINFUHR	4343*	2555*	7005*	4567*	EINFUHR	1026*	253*	2052*	492*
EV	78	46	135	100	AUS LAGER	24	4	27	5
LV	4	6	6	8	NIEDERLANDE	105	22	240	47
PV	1	1	39	10	ITALIEN	324	34	695	90
AUS LAGER	3	6	3	6	SCHWEIZ	526	156	1013	300
FRANKREICH	686	364	1162	729	USA	33	34	55	45
BELG LUXEMB	136	92	343	177	AUSFUHR	479*	235*	1018*	495*
NIEDERLANDE	386	202	780	360	EV	10	5	10	5
ITALIEN	748	409	1059	644	LV	5	1	5	1
GROSSBRITANN	138	136	201	199	FRANKREICH	16	11	53	29
SCHWEDEN	83	53	106	88	BELG LUXEMB	25	15	55	35
DAENEMARK	747	593	1580	1320	NIEDERLANDE	50	25	51	26
SCHWEIZ	294	261	315	365	ITALIEN	42	20	52	24
OESTERREICH	321	148	442	240	GROSSBRITANN			128	47
POLEN	631	40	631	40	SCHWEDEN	22	12	59	30
TSCHECHOSLOW				38	SCHWEIZ	67	30	146	98
USA	157	199	251	271	OESTERREICH	70	40	98	17
				38	VENEZUELA	45	6	58	17
				21	PERU	3	2	87	51
AUSFUHR	26675*	18012*	54644*	35684*					
EV	125	29	278	63	* 8304 00				
LV	1	5	12	20	SORTIERKAESEN, ABLEGEKAESEN UND AEHNLICHE BUEROGEGENSTAENDE AUS UNEDLEN METALLEN				
PV	1893	1068	4244	2326	EINFUHR	75*	90*	115*	114*
FRANKREICH	2376	1602	4804	3298	NIEDERLANDE	30	15	58	27
BELG LUXEMB	4309	3006	9355	6200	ITALIEN	4	35	12	40
NIEDERLANDE	4544	2809	9118	5351	SCHWEIZ	11	24	12	26
ITALIEN	922	535	1759	1161	AUSFUHR	436*	329*	718*	526*
GROSSBRITANN	843	793	1763	1492	FRANKREICH	136	88	210	126
ISLAND	24	22	47	43	BELG LUXEMB	18	16	36	30
REP IRLAND	58	29	102	73	NIEDERLANDE	16	88	146	107
NORWEGEN	291	244	660	553	SCHWEDEN	27	25	30	28
SCHWEDEN	1845	1859	4192	3668	SCHWEIZ	49	41	69	28
FINNLAND	204	152	456	352	OESTERREICH	59	37	109	13
DAENEMARK	633	514	1092	905					
SCHWEIZ	1598	1191	3225	2378	* 8305 10,50,71,75,90				
OESTERREICH	2246	1479	3851	2595	MECHANIKEN FUER SCHNELLHEFTER UND BRIEFORDNER, BRIEFKLEMMEN, BUEROKLAMMERN UND AEHNLICHE BUEROMATERIALIEN AUS UNEDLEN METALLEN				
PORTUGAL	75	79	239	182	EINFUHR	400*	156*	868*	332*
SPANIEN	200	194	478	350	LV			8	6
MALTA	15	18	54	37	AUS LAGER			5	3
JUGOSLAWIEN	278	184	646	410	FRANKREICH	25	10	43	21
GRIECHENLAND	534	252	1107	492	BELG LUXEMB	74	19	209	49
KANAR INSELN	43	41	115	95	NIEDERLANDE	130	30	193	51
MAROKKO	49	21	154	67	ITALIEN	35	32	60	52
LIBYEN	111	51	159	75	GROSSBRITANN	96	35	267	95
LIBERIA	32	14	41	36	SCHWEDEN	22	15	37	37
EL PENBEINK	19	4	91	15	OESTERREICH	22	15	37	37
GHANA		2	15	17	USA	15	11	21	23
TOGO	3	1	43	11	AUSFUHR	5177*	2388*	9544*	4333*
NIGERIA	459	186	991	363	LV	8	6	8	6
KAMERUN	39	10	91	21	FRANKREICH	246	138	397	227
KONGO LEO	32	27	92	60	BELG LUXEMB	267	166	464	273
ANGOLA	14	10	34	31	NIEDERLANDE	244	158	648	369
AETHIOPIEN	97	26	239	39	ITALIEN	490	158	853	276
KENIA	61	20	111	32	GROSSBRITANN	1050	443	1826	730
TANGANJIK	29	8	84	25	REP IRLAND	55	23	62	25
MOSAMBIK	11	16	41	25	NORWEGEN	141	65	384	177
MADAGASKAR	8	5	87	25	SCHWEDEN	331	119	931	351
SUEDRHODES	29	23	63	58	FINNLAND	63	67	178	123
REP SUEDAFR	586	332	954	544	DAENEMARK	307	156	562	273
USA	505	331	1259	787	SCHWEIZ	478	224	701	347
KANADA	101	38	249	116	OESTERREICH	137	57	260	115
MEXIKO	76	36	114	78	SPANIEN	29	13	45	22
GUATEMALA	63	35	118	65	GRIECHENLAND	72	23	95	34
REP HONDURAS	61	41	116	60	REP SUEDAFR	86	43	133	70
EL SALVADOR	54	41	95	75	USA	641	265	1000	414
NICARAGUA	13	19	36	30					
COSTA RICA	41	34	69	69					
PANAMA O K	23	18	34	26					
DOMINIK REP	20	12	98	31					
KOLUMBIEN	4	8	18	25					
VENEZUELA	379	259	669	453					
ECUADOR	90	39	130	59					
PERU	249	103	409	165					
BRAZILIEN	150	21	150	21					
BOLIVIEN	35	21	76	43					
PARAGUAY	55	14	83	29					
ZYPERN	35	24	138	102					
LIBANON	372	180	665	323					
SYRIEN	200	74	486	201					
IRAK	210	143	371	244					
IRAN	268	181	600	406					

Spezialhandel nach Waren

Wichtigste Herstellungs- und Verbrauchsländer	Februar 1965		Januar/Februar 1965		Wichtigste Herstellungs- und Verbrauchsländer	Februar 1965		Januar/Februar 1965	
	ds = 100 kg	1000 DM	ds = 100 kg	1000 DM		ds = 100 kg	1000 DM	ds = 100 kg	1000 DM
SCHWEIZ	13	47	21	79	GRIECHENLAND	9	11	177	39
OESTERREICH	34	96	60	183	BULGARIEN			18	21
SPANIEN	1	9	14	37	REP GUINEA			30	10
ANGOLA			141	33	NIGERIA	44	9	184	36
AETHIOPIEN				18	KONGO LEO			667	85
USA	4	17	8	33	MOSAMBIK	1	1	7	11
EL SALVADOR	43	32	82	52	REP SUEDAFR	10	5	30	15
IRAN		2	6	20	USA			13	17
					KANADA		1	23	14
					MEXIKO	72	63	152	142
					KOLUMBIEN			13	11
					VENEZUELA	83	29	126	40
					PERU	3	3	24	31
					IRAN	11	8	493	43
					INDONESIEN	148	63	150	65
					JAPAN			18	23

* 8315 30,91,99

**DRAHT, STAEBE, ROHRE, ELEKTRODEN U. AEBNHLICHE WAREN
ZUM SCHWEISSEN ODER LOEYEN AUS UNEDLEN METALLEN**

EINFUHR	2585*	694*	4465*	1267*
LV	8	7	8	7
PV	79	10	295	40
AUS LAGER	13	3	338	57
FRANKREICH	648	95	888	114
BELG LUXEMB	893	129	1533	280
NIEDERLANDE	558	107	1502	291
GROSSBRITANN	22	39	27	53
SCHWEDEN	201	41	269	55
SCHWEIZ	208	210	318	300
USA	19	55	66	182
AUSFUHR	6992*	1882*	15366*	3864*
EV	2274	341	4797	731
LV	296	36	962	118
FRANKREICH	488	164	839	265
BELG LUXEMB	954	196	1547	370
NIEDERLANDE	2263	364	4508	728
ITALIEN	155	188	319	347
GROSSBRITANN	16	15	32	25
NORWEGEN	304	42	499	74
SCHWEDEN	28	28	78	72
FINNLAND	57	47	81	77
DAENEMARK	1173	176	2407	351
SCHWEIZ	888	262	2001	520
OESTERREICH	158	110	256	201
PORTUGAL	30	4	44	14
SPANIEN	33	30	337	95

* 8380 00

SORTIMENTE VON SCHLOESSERN UND BESCHLAEGEN

EINFUHR NACH BESCHAFFENHEIT

AUSFUHR	148*	197*	259*	315*
BELG LUXEMB	74	98	125	150
NIEDERLANDE	9	24	9	24
OESTERREICH	15	16	38	41

* 8381 00

SORTIMENTE V. AND. KLEINWAREN AUS UNEDLEN METALLEN

EINFUHR NACH BESCHAFFENHEIT

AUSFUHR	67*	63*	119*	98*
BELG LUXEMB	17	13	40	27
SCHWEIZ	12	5	29	19

* 8399 00

WAREN DES KAP. 83, UNVOLLSTAENDIG ANGEMELDET

AUSFUHR	1*	1*	1*	2*
---------	----	----	----	----

Spezialhandel nach Waren

Wichtigste Herstellungs- und Verbrauchsländer	Februar 1965		Januar/Februar 1965		Wichtigste Herstellungs- und Verbrauchsländer	Februar 1965		Januar/Februar 1965	
	ds = 100 kg	1000 DM	ds = 100 kg	1000 DM		ds = 100 kg	1000 DM	ds = 100 kg	1000 DM

ABSCHNITT XVI

Maschinen, Apparate und mechanische Geräte; elektrotechnische Waren

Kapitel 84

Kessel, Maschinen, Apparate und mechanische Geräte

* 8401 10				
LOKOMOTIVKESSEL				
EINFUHR	*	*	*	*
AUSFUHR	*	*	*	*

* 8401 30,50,70,90				
ANDERE DAMPFERZEUGER (DAMPFKESSEL)				
EINFUHR	239*	255*	1011*	661*
EV			14	26
LV	62	5	62	20
PV			85	15
AUS LAGER			66	15
FRANKREICH			51	15
BELG LUXEMB		117	169	241
NIEDERLANDE	40	17	125	42
GROSSBRITANN	1	2	79	37
SCHWEDEN			126	63
DAENEMARK			120	53
SCHWEIZ	29	103	29	103
OESTERREICH			218	53
USA	15	11	32	49

AUSFUHR	35637*	14623*	63176*	25530*
EV	1762	751	1762	751
LV	74	58	83	69
FRANKREICH	1021	591	2924	1224
BELG LUXEMB	620	296	1110	444
NIEDERLANDE	1805	632	2872	879
ITALIEN	416	207	1757	1029
GROSSBRITANN	62	15	92	50
REP IRLAND	1769	685	3075	1277
NORWEGEN	259	69	363	106
SCHWEDEN	1161	487	1231	504
FINNLAND	3374	941	7778	2503
DAENEMARK	1066	333	1693	513
SCHWEIZ	1209	375	1734	548
OESTERREICH	593	209	1552	654
PORTUGAL	23	4	141	24
SPANIEN	55	20	221	175
JUGOSLAWIEN	14	27	91	11
GRIECHENLAND	9262	4261	10656	4759
TUERKEI	44	11	362	213
POLEN			218	45
TSCHECHOSLOW			218	24
UNGARN			218	24
RUMAENIEN	1	6	642	200
BULGARIEN			178	34
KANAR INSELN			93	28
TUNESIEN			13	13
VAR	911	311	2917	803
GHANA	58	56	207	147
NIGERIA	11	1	186	128
KONGO IEO	11	20	14	22
AETHIOPIEN	30	23	30	23
REUNION			43	27
REP SUEDAFR	22	27	27	12
USA	36	46	42	54
MEXIKO	7	1	28	24
KOLUMBIEN	41	20	41	20
VENEZUELA	7	13	36	22
CHILE	6	23	113	77
PARAGUAY	674	274	1531	685
ARGENTINIEN	103	112	835	615
IRAN	119	73	1032	408
ISRAEL			43	46
PAKISTAN	158	97	387	242
INDIEN	4540	1684	9436	3155
NEPAL BHUTAN			8	19
THAILAND	3	5	22	27
KAMBOODSCHA			17	19
INDONESIEN	718	57	1219	352
PHILIPPINEN	2818	1117	3020	1213
SUED KOREA	1180	394	1226	527
JAPAN	1392	1030	1801	1417
HONGKONG	9	23	11	25

* 8402 11,19,50,90				
HILFSAPPARATE FUER DAMPFKESSEL, KONDENSATOREN FUER DAMPFKRAFTMASCHINEN				
EINFUHR	2*	10*	292*	210*
LV	1	8	1	8
PV			202	64
FRANKREICH			3	13
ITALIEN			202	64

GROSSBRITANN	1	1	56	82
SCHWEDEN			30	43
AUSFUHR	2464*	1314*	4860*	2771*
LV	224	75	224	75
FRANKREICH	68	55	370	161
BELG LUXEMB	233	104	359	182
NIEDERLANDE	55	40	340	237
ITALIEN	634	516	654	540
GROSSBRITANN			2	23
REP IRLAND	1	3	143	224
NORWEGEN	1	2	11	14
SCHWEDEN	19	23	19	24
FINNLAND	825	340	844	348
DAENEMARK	6	3	71	57
SCHWEIZ	171	78	199	94
OESTERREICH	15	22	15	24
SPANIEN	49	25	117	61
JUGOSLAWIEN			212	220
GRIECHENLAND	255	51	975	285
REP SUEDAFR			57	134
KUWAIT			249	61
INDONESIEN	13	11	96	31

* 8403 10,50				
GASERZEUGER FUER WASSER ODER GENERATOR GAS, ACETYLENENTWICKLER UND AEBNICHLE GASERZEUGER				
EINFUHR	*	3*	50*	39*
PV			28	16
NIEDERLANDE			29	21
AUSFUHR	457*	478*	1694*	1137*
EV	9	13	23	35
PV	14	20	15	23
BELG LUXEMB	19	25	20	26
NIEDERLANDE	67	88	67	92
GROSSBRITANN	9	13	61	89
NORWEGEN	19	21	19	21
SCHWEIZ	56	49	63	64
OESTERREICH	201	166	203	170
PORTUGAL			17	14
SPANIEN	3	2	23	24
TSCHECHOSLOW			292	110
INDIEN	32	53	32	53
AUSTRAL BUND		1	806	366

* 8404 10,90				
KESSELDAMPFMASCHINEN (LOKOMOBILEN)				
EINFUHR	*	*	*	1*
AUSFUHR	303*	222*	361*	243*
EV			42	5
ITALIEN	181	111	181	111
INDIEN	111	80	111	80

* 8405 10,30,50,71,73,75,79,80,91,95				
DAMPFKRAFTMASCHINEN OHNE KESSEL				
EINFUHR	922*	733*	4334*	5784*
EV	319	39	422	82
LV	80	88	158	419
PV	289	481	572	646
AUS LAGER	25	15	66	47
FRANKREICH	1	4	13	66
FINNLAND	2	1	57	221
DAENEMARK	66	75	66	75
SCHWEIZ	322	503	666	759
OESTERREICH	520	138	1300	299
USA		1	2212	4339
AUSFUHR	5538*	6321*	13750*	18518*
LV	536	338	1531	915
PV	29	13	343	214
FRANKREICH	100	314	513	460
BELG LUXEMB	176	942	2006	2276
NIEDERLANDE	376	174	347	708
ITALIEN	158	160	255	402

Spezialhandel nach Waren

Wichtigste Herstellungs- und Verbrauchsländer	Februar 1965		Januar/Februar 1965		Wichtigste Herstellungs- und Verbrauchsländer	Februar 1965		Januar/Februar 1965	
	ds = 100 kg	1000 DM	ds = 100 kg	1000 DM		ds = 100 kg	1000 DM	ds = 100 kg	1000 DM
STUECK INDIEN 750 128 786 133 THAILAND 200 45 1099 372 MALAYSIA USM 18 4 22 14 AUSTRAL BUND 617 90 NEUSEELAND 36 35					STUECK FRANKREICH 2 240 NIEDERLANDE 8 68 10 156 GROSSBRITANN 2 8 5 71 SCHWEDEN 9 36 14 58 USA 5 772 5 772 AUSFUHR IM GEW DZ 270* 9180* 434* 19870* EV 20 6178 44 12344 LV 3 4 3 170 PV 3 4 3 178				
* 8406 41,43,45,46,47,51,52,53,54 KOLBENVERBRENNUNGSMOTOREN MIT SELBSTZUENDUNG FUER KRAFTFAHRZEUGE					* 8406 70,71,72,73,74,75,76,77,78 KOLBENVERBRENNUNGSMOTOREN MIT SELBSTZUENDUNG FUER ANDERE ZWECKE				
EINFUHR IM GEW DZ 513* 1057* 910* 1876* EV 98 204 229 506 LV 77 175 98 204 PV 2 7 4 9 AUS LAGER 111 270 FRANKREICH 72 176 102 215 NIEDERLANDE 15 20 41 54 GROSSBRITANN 412 823 604 1139 SCHWEDEN 11 46 11 46 OESTERREICH 1 16 1 16 TSCHECHOSLOW 2 8 4 35 USA 2 14 121 344 AUSFUHR IM GEW DZ 3375* 8336* 5752* 14713* EV 1485 2956 2606 5058 LV 17 34 42 113 PV 20 141 31 180 FRANKREICH 1787 4596 3136 8164 BELG LUXEMB 54 125 94 277 NIEDERLANDE 107 218 177 455 GROSSBRITANN 13 127 19 144 ISLAND 1 6 3 16 NORWEGEN 16 39 18 49 SCHWEDEN 17 31 25 35 DAENEMARK 35 134 43 182 SCHWEIZ 23 134 31 182 OESTERREICH 96 644 161 1059 PORTUGAL 3 11 10 68 SPANIEN 3 21 11 38 JUGOSLAWIEN 3 21 11 38 GRIECHENLAND 59 94 59 94 TUERKEI 1 9 6 39 KANAR INSELN 1 21 31 207 ELFENBEINK 3 27 18 27 REP SUEDAFR 706 1309 1012 1883 USA 4 49 4 49 MEXIKO 2 13 7 48 NICARAGUA 11 35 12 60 COSTA RICA 2 23 2 23 PERU 205 274 360 481 ARGENTINIEN 5 21 5 21 IRAN 10 23 27 62 ADEN 89 276 207 527 THAILAND 21 66 21 66 KAMBODSCHA 42 59 123 239 MALAYSIA USM 12 72 12 72 INDONESIEN 8 19 8 19 HONGKONG 6 39 6 39					EINFUHR IM GEW DZ 2106* 4500* 3963* 8217* EV 1511 3243 3067 6168 LV 4 10 18 123 FRANKREICH 5 10 12 36 NIEDERLANDE 6 15 127 305 GROSSBRITANN 1900 3741 3413 6721 SCHWEIZ 1 1 8 21 USA 189 723 389 1105 AUSFUHR IM GEW DZ 3557* 15375* 7349* 32836* EV 31 2357 57 7639 LV 6 46 8 132 PV 21 151 37 271 FRANKREICH 639 1243 1327 2957 BELG LUXEMB 713 2487 1425 5925 NIEDERLANDE 341 1174 467 1990 ITALIEN 239 707 428 1189 GROSSBRITANN 66 499 101 742 NORWEGEN 12 136 33 114 SCHWEDEN 125 182 177 280 FINNLAND 43 145 43 180 DAENEMARK 48 147 17 216 SCHWEIZ 100 462 139 483 OESTERREICH 97 926 130 1304 PORTUGAL 3 23 8 29 SPANIEN 323 672 266 1422 GRIECHENLAND 1 71 34 34 TUERKEI 1 71 356 356 SOWJETUNION 2 25 328 328 POLEN 2 25 25 25 RUMAENIEN 394 41 11 791 KANAR INSELN 4 48 11 64 MAROKKO 99 150 99 150 ALGERIEN 3 9 11 34 SUDAN 1 4 4 78 LIBERIA 3 411 4 420 ELFENBEINK 324 21 54 558 GHANA 2 21 2 21 TOGO 1 4 4 477 NIGERIA 3 302 3 302 KONGO LEO 3 7 7 32 ANGOLA 30 30 30 30 AETHIOPIEN 17 392 27 805 MOSAMBIK 10 44 13 80 REP SUEDAFR 43 173 11 311 USA 216 639 363 1070 KANADA 16 69 41 761 MEXIKO 26 170 41 244 GUATEMALA 2 9 3 13 EL SALVADOR 10 9 10 9 COSTA RICA 9 23 9 23 DOMINIK REP 4 15 14 15 KOLUMBIEN 4 15 14 15 VENEZUELA 30 121 39 157				
* 8406 56,57,58,59 KOLBENVERBRENNUNGSMOTOREN MIT SELBSTZUENDUNG FUER SCHIENENFAHRZEUGE					* 8406 62,63,64,65,66,67,68 KOLBENVERBRENNUNGSMOTOREN MIT SELBSTZUENDUNG FUER WASSERFAHRZEUGE (SCHIFFSHAUPTMOTOREN)				
EINFUHR IM GEW DZ 1* 24* 2* 28* EV 29 35 35 4 FRANKREICH 1 24 1 24 AUSFUHR IM GEW DZ 7* 485* 23* 1972* EV 5 311 15 1494 LV 1 51 1 51 FRANKREICH 1 41 4 124 NIEDERLANDE 1 31 1 31 DAENEMARK 4 212 8 424 OESTERREICH 1 99 1 99 TOGO 1 133 1 133 BRASILIEN 1 6 1 6 INDONESIEN 1 163 1 163					EINFUHR IM GEW DZ 29* 914* 42* 1330* EV 1 3 4 152 LV 3 36 4 276 AUS LAGER 5 17 7 25				

Spezialhandel nach Waren

Wichtigste Herstellungs- und Verbrauchsländer	Februar 1965		Januar/Februar 1965		Wichtigste Herstellungs- und Verbrauchsländer	Februar 1965		Januar/Februar 1965	
	ds = 100 kg	1000 DM	ds = 100 kg	1000 DM		ds = 100 kg	1000 DM	ds = 100 kg	1000 DM
GROSSBRITANN	790	1218	1313	2186	• 8410 80,98 HEBERWERKE FUER FLUESSIGKEITEN EINFUHR 245* 123* 521* 265* NIEDERLANDE 245 123 511 254 AUSFUHR 17* 78* 72* 159* FRANKREICH 2 6 12 18 BELG LUXEMB 4 23 6 31 SCHWEDEN 3 9 12 26 BULGARIEN 3 30 4 34 VAR 3 14 4 13	• 8411 11,15,20,25,31,39,41,45,51,53,55,59 65,67,68,70,91,92,93 LUFTPUMPEN, KOMPRESSOREN, FREIKOLBENGENERATOREN EINFUHR 10839* 8777* 18953* 15964* EV 1756 1540 2826 2623 LV 274 476 678 684 PV 499 347 598 485 AUS LAGER 55 102 267 351 FRANKREICH 405 357 839 724 BELG LUXEMB 1010 852 1419 1250 NIEDERLANDE 606 503 855 684 ITALIEN 3534 2474 6370 4471 GROSSBRITANN 803 641 1507 1507 NORWEGEN 78 149 167 167 SCHWEDEN 508 694 656 915 FINNLAND 1 37 62 62 DAENEMARK 1496 1079 2693 1937 SCHWEIZ 424 924 886 2017 OESTERREICH 550 350 1031 681 SPANIEN 2 2 24 49 AETHIOPIEN 2 4 2 2 USA 1350 647 1930 1378 SAUD ARABIEN 28			
NORWEGEN	156	60	205	117					
SCHWEDEN	735	908	1181	1580					
DAENEMARK	1052	877	2227	1740					
SCHWEIZ	1027	1449	2101	2975					
OESTERREICH	261	220	581	474					
SPANIEN	22	53	82	273					
USA	563	1440	2094	4119					
BRASIL IEN	12	86	12	86					
JAPAN	87	83	109	210					
AUSFUHR	21626*	31620*	42354*	62116*					
EV	428	445	790	767					
LV	286	547	882	1260					
PV	137	103	331	329					
FRANKREICH	2808	4453	5604	8669					
BELG LUXEMB	1192	1744	2294	3288					
NIEDERLANDE	2144	2855	4283	5852					
ITALIEN	2049	2700	3295	4565					
GROSSBRITANN	525	1005	1073	2189					
REP IRLAND	16	39	23	88					
NORWEGEN	347	408	75	187					
SCHWEDEN	2044	2937	3688	5577					
FINNLAND	284	466	815	1181					
DAENEMARK	608	943	1119	1713					
SCHWEIZ	1195	1564	2072	2933					
OESTERREICH	969	1400	1878	2684					
PORTUGAL	155	203	333	467					
SPANIEN	240	552	745	1619					
JUGOSLAWIEN	253	369	1046	1376					
GRIECHENLAND	414	700	983	1060					
TUERKEI	38	211	109	343					
SOWJETUNION	253	618	837	1099					
POLEN	227	496	370	693					
TSCHECHOSLOW	110	271	129	305					
UNGARN	141	253	301	436					
RUMAENIEN	599	473	763	687					
BULGARIEN			29	115					
KANAR INSELN	15	38	29	50					
MAROKKO	50	53	69	78					
ALGERIEN	32	47	51	81					
TUNESIEN	2	25	74	155					
LIBYEN	15	29	26	49					
VAR	469	383	829	650					
SUDAN	30	54	47	92					
OBERVOLTA			51	52					
SENEGAL	13	25	57	78					
LIBERIA	42	31	49	40					
ELFENBEINK	2	24	3	38					
GHANA	19	80	26	92					
TOGO	1	3	6	15					
NIGERIA	81	145	130	248					
KAMERUN	6	12	24	41					
GABUN	1	18	1	22					
KONGO LEO	3	8	8	22					
ANGOLA	27	38	42	92					
KENIA	26	68	40	79					
MAURITIUS	14	13	34	33					
MOSAMBIK	1	1	4	47					
MADAGASKAR	1	4	16	15					
SUEDRHODES	18	16	23	33					
REP SUEDAFR	239	329	580	679					
USA	938	1045	1109	2583					
KANADA	29	38	41	108					
MEXIKO	6	16	16	64					
GUATEMALA	41	23	97	32					
COSTA RICA	19	18	40	33					
DOMINIK REP	1	2	5	37					
JAMAIKA			5	12					
KOLUMBIEN	40	45	63	115					
VENEZUELA	103	115	223	240					
ECUADOR	4	9	16	33					
PERU	44	74	111	156					
BRASIL IEN	75	124	146	209					
CHILE	130	229	338	506					
BOLIVIEN	36	51	80	81					
PARAGUAY	1	1	2	11					
URUGUAY	45	76	76	113					
ARGENTINIEN	26	163	57	323					
ZYPERN	19	18	59	65					
LIBANON	65	63	150	170					
SYRIEN	16	50	23	71					
IRAK	51	119	118	216					
IRAN	451	498	761	799					
AFGHANISTAN	5	13	8	20					
ISRAEL	46	108	66	170					
JORDANIEN	7	13	21	48					
SAUD ARABIEN	118	100	153	147					
KUWAIT	1	5	30	52					
BAHRAIN	24	15	66	38					
ADEN	132	94	148	117					
PAKISTAN	243	228	339	320					
INDIEN	480	658	655	1155					
CEYLON MALED	13	37	17	76					
THAILAND	126	138	324	282					
SUED VIETNAM	1	6	163	141					
KAMBODSCHA			10	26					
MALAYSIA USM	50	122	184	278					
INDONESIEN	393	335	1199	1084					
PHILIPPINEN	153	108	342	201					
SUED KOREA	24	34	33	43					
JAPAN	34	154	213	482					
TAIWAN	6	16	47	63					
HONGKONG	134	145	220	272					
AUSTRAL BUND	17	49	60	177					
NEUSEELAND	9	22	22	47					
AUSFUHR	19508*	19333*	33879*	34180*					
EV	71	130	176	338					
LV	613	823	955	1542					
PV	234	160	619	368					
FRANKREICH	1236	1375	2490	2736					
BELG LUXEMB	827	857	1498	1674					
NIEDERLANDE	2109	2342	3533	3600					
ITALIEN	4748	3093	6939	4656					
GROSSBRITANN	495	692	971	1333					
REP IRLAND	102	71	153	109					
NORWEGEN	311	402	478	617					
SCHWEDEN	1024	1174	2142	2228					
FINNLAND	407	416	562	516					
DAENEMARK	1056	469	1677	747					
SCHWEIZ	1583	1384	2539	2921					
OESTERREICH	572	614	985	1034					
PORTUGAL	107	118	243	308					
SPANIEN	131	456	262	479					
JUGOSLAWIEN	25	53	93	118					
GRIECHENLAND	461	388	732	709					
TUERKEI	101	106	127	155					
SOWJETUNION	2	22	62	198					
POLEN	251	396	355	507					
TSCHECHOSLOW	21	39	28	56					
UNGARN	43	44	171	216					
RUMAENIEN	38	79	95	209					
BULGARIEN	1	1	475	805					
KANAR INSELN	45	39	47	41					
MAROKKO	56	35	85	52					
TUNESIEN	40	34	48	34					
VAR	164	183	187	221					
SUDAN	19	22	19	19					
GHANA	1	2	21	21					
NIGERIA	226	172	374	281					
GABUN			12	18					
KONGO LEO	2	3	46	18					
ANGOLA	19	16	42	31					
AETHIOPIEN		1	4	4					
MOSAMBIK	30	24	84	50					
MADAGASKAR	33	33	37	35					
SUEDRHODES	29	55	38	62					
REP SUEDAFR	733	698	896	822					
USA	227	327	360	533					
KANADA	262	265	315	409					
MEXIKO	119	86	169	146					
COSTA RICA	11	8	15	21					
KUBA			42	17					
KOLUMBIEN	101	155	102	161					
VENEZUELA	58	57	101	121					
PERU	45	52	63	82					
BRASIL IEN	163	373	205	415					
CHILE	25	28	37	44					
URUGUAY	3	3	142	118					
ARGENTINIEN	55	69	78	87					
LIBANON	5	4	49	78					
IRAK	27	26	57	50					
IRAN	37	31	303	231					
ISRAEL	18	28	33	69					
JORDANIEN	21	39	21	39					
SAUD ARABIEN	50	48	121	122					
KUWAIT	1	1	17	26					
PAKISTAN	19	23	74	108					
INDIEN	818	1213	938	1383					
THAILAND	8	6	29	32					
SUED VIETNAM	16	8	1025	850					
MALAYSIA USM	19	20	96	133					

Spezialhandel nach Waren

Wichtigste Herstellungs- und Verbrauchsländer	Februar 1965		Januar/Februar 1965		Wichtigste Herstellungs- und Verbrauchsländer	Februar 1965		Januar/Februar 1965	
	ds = 100 kg	1000 DM	ds = 100 kg	1000 DM		ds = 100 kg	1000 DM	ds = 100 kg	1000 DM
INDONESIEN	3	15	16	21	SCHWEDEN	12	25	18	38
PHILIPPINEN	2	4	15	15	SCHWEIZ	137	94	216	154
SUED KOREA	15	58	75	129	OESTERREICH	52	62	65	89
JAPAN	67	236	76	300	PORTUGAL	149	135	149	135
TAIWAN	22	16	32	29	SPANIEN			54	63
HONGKONG	4	8	18	20	GRIECHENLAND	22	45	50	63
AUSTRAL BUND	115	78	480	521	TUERKEI	19	46	22	49
					SONJETUNION	33	128	52	197
					POLEN	34	55	35	95
					TSCHECHOSLOW	33	43	55	70
					UNGARN	17	31	49	58
					RUMAENIEN			357	743
					BULGARIEN			4	14
					MAROKKO	45	48	45	48
					AETHIOPIEN				13
					TANGANJIKA	23	26	23	26
					USA	21	63	21	65
					MEXIKO	160	70	160	70
					PERU	105	78	105	78
					PAKISTAN	506	171	529	226
					VR CHINA	6	27	6	27
					SUED KOREA	106	102	106	102
* 8411 81,89,95,99					* 8413 10,30,50				
VENTILATOREN UND DGL.					FEUERUNGEN, DIE MIT FLUESSIGEM, PULVERISIERTEM, FESTEM BRENNSTOFF ODER GAS BETRIEBEN WERDEN, MECHANISCHE FEUERUNGEN				
EINFUHR	1526*	1396*	3453*	2866*	EINFUHR	1174*	1678*	2142*	3225*
EV	88	113	233	256	EV	10	31	17	44
LV	10	7	74	35	LV	1	5	8	14
PV	6	7	14	22	PV	6	12	12	23
AUS LAGER	4	8	59	60	AUS LAGER	5	10	5	11
FRANKREICH	14	25	72	76	FRANKREICH	158	163	281	311
BELG LUXEMB	223	141	489	310	BELG LUXEMB	95	118	155	171
NIEDERLANDE	323	264	662	510	NIEDERLANDE	125	158	235	313
ITALIEN	207	141	499	303	ITALIEN	10	45	35	98
GROSSBRITANN	175	150	512	386	GROSSBRITANN	11	157	246	332
SCHWEDEN	125	145	243	265	SCHWEDEN	349	408	517	642
DAENEMARK	254	186	615	442	DAENEMARK	81	106	163	237
SCHWEIZ	86	125	182	234	SCHWEIZ	193	394	395	794
USA	100	183	157	289	OESTERREICH	14	26	36	50
AUSFUHR	3092*	2856*	5943*	5798*	USA	24	90	98	260
EV	30	11	51	42	AUSFUHR	2884*	4063*	4824*	7033*
LV	56	38	115	140	LV	6	8	6	9
PV	6	12	29	42	PV	37	57	39	62
FRANKREICH	203	200	580	495	FRANKREICH	202	416	292	557
BELG LUXEMB	221	189	401	340	BELG LUXEMB	322	458	514	887
NIEDERLANDE	389	351	805	733	NIEDERLANDE	343	465	681	977
ITALIEN	177	159	412	486	ITALIEN	390	390	892	908
GROSSBRITANN	78	52	140	117	GROSSBRITANN	610	570	638	623
REP IRLAND	46	41	84	78	NORWEGEN	12	37	23	81
NORWEGEN	54	67	172	177	SCHWEDEN	42	110	54	137
SCHWEDEN	73	66	145	121	FINNLAND	104	173	155	273
FINNLAND	3	4	37	48	DAENEMARK	24	40	73	93
DAENEMARK	47	46	115	104	SCHWEIZ	190	236	413	464
SCHWEIZ	558	457	1148	986	OESTERREICH	95	216	197	456
OESTERREICH	198	235	331	411	PORTUGAL	22	58	32	84
SPANIEN	125	111	148	135	SPANIEN	36	63	49	94
JUGOSLAWIEN	1	1	59	99	JUGOSLAWIEN	155	170	183	201
GRIECHENLAND	1	1	30	48	GRIECHENLAND	189	363	201	391
TUERKEI	17	16	21	23	TUERKEI	9	20	10	22
SONJETUNION	213	146	230	176	SONJETUNION	18	20	10	22
POLEN	29	42	29	42	POLEN	2	7	13	89
VAR	16	11	25	32	TSCHECHOSLOW			45	49
SUDAN			9	12	UNGARN	11	26	27	53
TANGANJIKA	42	23	42	23	ALGERIEN			5	4
REP SUEDA FR	21	31	73	103	SUDAN	18	20	18	20
KANADA		1	4	11	LIBERIA	13	40	13	40
MEXIKO	40	39	41	48	GHANA	6	24	6	25
KOLUMBIEN			9	14	KONGO LEO			114	40
VENEZUELA	19	22	24	30	USA	7	25	43	228
PERU	23	50	27	55	PERU		4		14
CHILE	4	12	8	26	JAPAN	35	58	35	60
URUGUAY			55	13					
ARGENTINIEN	2	3	14	18					
LIBANON	1	2	17	22					
IRAK	51	38	51	38					
IRAN	21	28	29	39					
AFGHANISTAN	9	10	18	20					
PAKISTAN	166	129	174	141					
INDIEN	154	173	272	332					
MALAYSIA USM	5	7	25	35					
JAPAN	41	29	43	31					
HONGKONG	5	7	26	29					
* 8412 10,20					* 8414 01,11,17,20,30,40,50,80,95,99				
KLIMAAANLAGEN					INDUSTRIE-UND LABORATORIUMSOEFEN, AUSGENOMMEN ELEKTRISCHE OEFEN DER TARIFNUMMER 8511				
EINFUHR	1600*	1464*	2390*	2597*	EINFUHR	2809*	1381*	4082*	1945*
EV	4	27	194	558	EV	33	25	35	30
LV	1	11	14	27	LV	1012	420	1292	520
PV		5	4	48	PV	54	18	399	187
AUS LAGER	19	18	26	26	AUS LAGER	5	11	18	20
FRANKREICH	94	74	122	189	FRANKREICH	1647	785	1768	878
NIEDERLANDE	367	198	513	259	BELG LUXEMB	20	12	601	162
ITALIEN	11	11	44	35	NIEDERLANDE	205	145	306	212
GROSSBRITANN	48	105	250	651	ITALIEN			24	12
NORWEGEN	12	24	15	28	GROSSBRITANN	914	416	991	436
SCHWEDEN	120	79	213	162	SCHWEIZ	17	10	21	20
DAENEMARK	167	170	199	201	OESTERREICH			344	176
SCHWEIZ	196	228	217	244	USA	6	12	17	40
USA	569	564	719	754	AUSFUHR	23135*	9530*	55673*	21016*
KANADA			75	48	EV	85	84	155	172
AUSFUHR	3113*	2444*	4935*	4156*	LV	52	34	62	45
EV	7	34	7	38	PV	47	38	78	71
LV	7	17	9	28	FRANKREICH	1313	732	2172	1256
PV	2	14	2	16	BELG LUXEMB	1614	289	4412	947
FRANKREICH	408	381	629	511					
BELG LUXEMB	916	366	1768	642					
NIEDERLANDE	170	184	230	256					
ITALIEN	81	159	87	174					
GROSSBRITANN	14	24	25	41					

Spezialhandel nach Waren

Wichtigste Herstellungs- und Verbrauchsländer	Februar 1965		Januar/Februar 1965		Wichtigste Herstellungs- und Verbrauchsländer	Februar 1965		Januar/Februar 1965	
	ds = 100 kg	1000 DM	ds = 100 kg	1000 DM		ds = 100 kg	1000 DM	ds = 100 kg	1000 DM
NIEDERLANDE	1211	474	3232	982	* 8415 15,44 ANDERE HAUSHALTSKUEHLSCHRAENKE F. NORMALKUEHLUNG	STUECK EINFUHR IM GEW DZ	238*	STUECK 1429*	468*
ITALIEN	4607	1703	11906	4198					
GROSSBRITANN	455	366	644	505					
REP IRLAND		1	4	11					
NORWEGEN	42	21	56	53					
SCHWEDEN	1989	284	2748	632					
FINNLAND	247	170	568	498					
DAENEMARK	2166	373	3227	623					
SCHWEIZ	656	348	1561	599					
OESTERREICH	1019	59	3942	987					
PORTUGAL	56	59	156	113					
SPANIEN	2219	1499	4998	3060					
GRIECHENLAND	60	18	486	116					
TUERKEI	151	123	170	128					
SOWJETUNION			1139	643					
POLEN	144	51	144	51					
VAR	1	8	35	26					
SUDAN			109	28					
NIGERIA	113	72	149	101					
TANGANJIK	265	43	1344	472					
MOSAMBIK	38	30	38	30					
REP SUEDAFR	1122	579	1125	580					
USA	8	11	31	22					
KANADA			375	310					
MEXIKO		1	343	205					
KOLUMBIEN			5	12					
VENEZUELA	392	133	847	287					
BRASILIEN	70	56	175	204					
CHILE			2	20					
LIBANON	48	19	2029	342					
TRAK	38	31	41	35					
IRAN	3	2	100	14					
ISRAEL			570	271					
SAUD ARABIEN			41	33					
PAKISTAN	527	173	3348	598					
INDIEN	1874	1023	2492	1358					
CEYLON MALED	143	54	143	54					
THAILAND	39	8	98	39					
PHILIPPINEN	405	108	421	112					
JAPAN	48	83	73	147					
TAIWAN			318	258					
* 8415 02,04,05,09,13 HAUSHALTSKUEHLSCHRAENKE FUER NORMALKUEHLUNG MIT KOMPRESSIONS-O. ELEKTRISCHER ABSORPTIONSKAELE- MASCHINE					* 8415 31,35,39,42 GEWERBEKUEHLSCHRAENKE,-TRUHEN UND DGL. FUER NORMALKUEHLUNG	STUECK EINFUHR IM GEW DZ	349*	STUECK 718*	669*
EINFUHR	27504*	5163*	31101*	5955*					
IM GEW DZ	11936		13584						
LV	131	14	174	23					
PV	2897	650	3047	684					
AUS LAGER	9	6	50	33					
FRANKREICH	274	51	616	104					
ITALIEN	22391	4129	25005	4590					
GROSSBRITANN	1586	199	1589	201					
SCHWEDEN	21	12	86	46					
FINNLAND	24	21	24	21					
DAENEMARK	60	28	395	194					
OESTERREICH	2906	651	3064	686					
USA	53	37	95	69					
AUSFUHR	38710*	9809*	64382*	16332*					
IM GEW DZ	18785		31166						
EV	15679	3637	22959	5399					
LV	183	37	189	39					
FRANKREICH	3781	1013	5998	1586					
BELG LUXEMB	4111	1218	6602	1868					
NIEDERLANDE	11734	2699	20640	4695					
ITALIEN	666	169	717	188					
ISLAND	37	17	78	39					
NORWEGEN	92	29	92	63					
SCHWEDEN	2334	555	2870	675					
FINNLAND	382	91	526	123					
SCHWEIZ	2992	734	7236	1775					
OESTERREICH	4917	1181	7114	1745					
PORTUGAL	1151	321	1196	333					
SPANIEN	20	8	168	58					
JUGOSLAWIEN	99	40	251	97					
GRIECHENLAND	56	27	176	84					
KANAR INSELN	63	23	110	45					
SENEGAL	77	31	77	31					
SIERRA LEONE	56	23	80	33					
TOGO			32	15					
NIGERIA	130	55	212	91					
KAMERUN			30	12					
KONGO LEO	7	4	72	44					
ANGOLA	185	51	245	76					
TANGANJIK	32	14	62	26					
MOSAMBIK	95	36	95	36					
MADAGASKAR	14	5	58	21					
SUEDRHODES	48	23	51	24					
REP SUEDAFR	22	15	42	25					
USA	4627	1021	7852	1832					
FR ANTILLEN			36	18					
WESTINDIEN	60	25	66	27					
PERU	36	19	38	20					
CHILE	27	13	45	22					
LIBANON			95	27					
SAUD ARABIEN			138	66					
KUWAIT			50	19					
PAKISTAN	54	28	96	51					
INDIEN	34	19	51	27					
THAILAND	66	25	76	29					
MALAYSIA USM	106	44	174	73					
HONGKONG	300	97	300	97					
* 8415 47,49,52,54 SCHRAENKE, TRUHEN UND DGL. FUER TIEFKUEHLUNG ODER GEFRIEREN					* 8415 15,44 ANDERE HAUSHALTSKUEHLSCHRAENKE F. NORMALKUEHLUNG	STUECK EINFUHR IM GEW DZ	9588*	STUECK 35632*	16279*
EINFUHR	17571*		17571*						
IM GEW DZ	16476		16476						
LV	2	3	2	38					
PV	4297	2833	292	4331					
AUS LAGER	292	226		616					
BELG LUXEMB	81	55		125					
NIEDERLANDE	686	308		2696					
ITALIEN	6748	3150		18251					
GROSSBRITANN	244	113		309					
NORWEGEN	675	348		1541					
SCHWEDEN	2293	1281		3905					
FINNLAND	35	44		37					
DAENEMARK	2361	1221		4210					
SCHWEIZ	16	46		29					
OESTERREICH	4284	2825		4297					
USA	133	194		153					
KANADA	4	1		60					
AUSFUHR	4907*	3236*		8463*					
IM GEW DZ	4792			8431					
EV	2027	1110		3389					
LV	36	29		53					
PV	5	4		11					
FRANKREICH	1519	953		2472					
BELG LUXEMB	943	605		1404					
NIEDERLANDE	524	414		1327					
ITALIEN	38	41		87					
GROSSBRITANN	28	73		34					
NORWEGEN	14	5		19					
SCHWEDEN	105	67		112					
SCHWEIZ	490	347		831					
OESTERREICH	961	500		1667					
JUGOSLAWIEN		22		4					
SOWJETUNION		34		4					
KONGO LEO		1		43					
REUNION				21					
REP SUEDAFR				11					
FR ANTILLEN				9					
LIBANON	211	78		301					
JAPAN	1	12		2					

Spezialhandel nach Waren

Wichtigste Herstellungs- und Verbrauchsländer	Februar 1965		Januar/Februar 1965		Wichtigste Herstellungs- und Verbrauchsländer	Februar 1965		Januar/Februar 1965	
	ds = 100 kg	1000 DM	ds = 100 kg	1000 DM		ds = 100 kg	1000 DM	ds = 100 kg	1000 DM
<p>* 8415 81</p> <p>KUEHLMOEBEL OHNE KAELEMASCHINE BIS 250 L</p>					<p>NIEDERLANDE 1027 385 1989 850</p> <p>ITALIEN 887 483 1500 779</p> <p>GROSSBRITANN 79 128 539 506</p> <p>NORWEGEN 236 67 296 109</p> <p>SCHWEDEN 510 139 2878 368</p> <p>FINNLAND 516 258 880 352</p> <p>DAENEMARK 12 14 63 40</p> <p>SCHWEIZ 997 826 2033 1324</p> <p>OESTERREICH 230 145 372 216</p> <p>PORTUGAL 8 10 175 142</p> <p>SPANIEN 52 43 232 155</p> <p>JUGOSLAVIEN 537 503 1649 1323</p> <p>GRIECHENLAND 92 78 143 104</p> <p>TUERKEI 236 108 236 110</p> <p>TSCHECHOSLOW 33 28 33 28</p> <p>UNGARN 14 50 218 270</p> <p>REP SUEDAFR 18 17 46 44</p> <p>USA 113 174 393 423</p> <p>KANADA 1 6 23 25</p> <p>MEXIKO 282 205 282 205</p> <p>NICARAGUA 60 102 60 102</p> <p>KOLUMBIEN 21 21 21 21</p> <p>VENEZUELA 59 31 59 31</p> <p>PERU 1 1 1 1</p> <p>BRASILIEN 87 112 87 112</p> <p>IRAK 8 8 8 8</p> <p>IRAN 1909 962 1942 980</p> <p>ISRAEL 1 1 1 1</p> <p>PAKISTAN 894 532 1199 745</p> <p>INDIEN 247 120 247 120</p> <p>INDONESIEN 205 221 229 249</p> <p>VR CHINA 220 220 219 219</p> <p>TAIWAN 136 86 136 86</p> <p>HONGKONG 19 28 19 28</p> <p>AUSTRAL BUND 142 72 162 111</p>				
<p>* 8415 61,63,65,69,89,90</p> <p>AND-MASCHINEN, APPARATE, GERAETE UND EINRICHTUNGEN ZUR KAELEERZEUGUNG, ERSATZ- UND EINZELTEILE</p>					<p>* 8417 01,02,03,04,05,06,07,09,11,13,14,15,16,17,19,85,85,90,91</p> <p>APPARATE FUER GAS-U. LUFTVERFLUESSIGUNG SOWIE FUER KERntechnISCHE ZWECKE, WAERMEAUSTAUSCHER, TROCKENAPPARATE, ERSATZ- UND EINZELTEILE</p>				
<p>EINFUHR 1643* 1694* 4711* 4445*</p> <p>EV 76 37 586 179</p> <p>LV 97 57 195 112</p> <p>PV 64 52 107 127</p> <p>AUS LAGER 30 35 204 222</p> <p>FRANKREICH 448 348 1014 914</p> <p>BELG LUXEMB 24 11 53 25</p> <p>NIEDERLANDE 90 126 116 185</p> <p>ITALIEN 59 49 129 90</p> <p>GROSSBRITANN 247 213 552 493</p> <p>NORWEGEN 56 101 110 200</p> <p>SCHWEDEN 49 45 110 79</p> <p>DAENEMARK 199 342 418 564</p> <p>SCHWEIZ 19 15 76 66</p> <p>POLEN 32 11 54 122</p> <p>USA 343 415 1558 1711</p> <p>AUSFUHR 8855* 4682* 17233* 9357*</p> <p>EV 19 15 65 66</p> <p>LV 128 83 278 175</p> <p>PV 112 62 242 129</p> <p>FRANKREICH 552 403 1080 862</p> <p>BELG LUXEMB 285 256 628 514</p> <p>NIEDERLANDE 1025 448 1817 873</p> <p>ITALIEN 89 127 137 194</p> <p>GROSSBRITANN 142 103 204 159</p> <p>NORWEGEN 110 83 179 139</p> <p>SCHWEDEN 820 580 1159 833</p> <p>FINNLAND 315 213 535 357</p> <p>DAENEMARK 3412 599 6645 1136</p> <p>SCHWEIZ 286 216 586 443</p> <p>OESTERREICH 575 450 994 716</p> <p>PORTUGAL 7 7 64 61</p> <p>SPANIEN 73 93 169 215</p> <p>JUGOSLAVIEN 1 1 17 28</p> <p>GRIECHENLAND 160 134 281 225</p> <p>TUERKEI 8 23 97 106</p> <p>SOWJETUNION 34 34 180 180</p> <p>UNGARN 320 437 1009 992</p> <p>KANAR INSELN 3 4 11 16</p> <p>VAR 47 47 82 82</p> <p>KONGO LEO 76 34 167 71</p> <p>ANGOLA 3 3 78 113</p> <p>REP SUEDAFR 20 17 48 35</p> <p>USA 3 4 10 20</p> <p>COSTA RICA 13 6 32 30</p> <p>DOMINIK REP 103 57 103 77</p> <p>KOLUMBIEN 27 32 37 37</p> <p>BRASILIEN 1 1 136 99</p> <p>CHILE 15 31 136 99</p> <p>BOLIVIEN 36 20 70 70</p> <p>PARAGUAY 3 3 36 36</p> <p>URUGUAY 144 85 328 270</p> <p>SYRIEN 14 20 32 27</p> <p>IRAN 87 40 97 71</p> <p>PAKISTAN 25 44 26 46</p> <p>THAILAND 2 1 49 35</p> <p>KAMBODSCHA 2 1 1 1</p> <p>MALAYSIA USW 27 24 35 31</p>					<p>EINFUHR 2161* 2809* 3817* 4939*</p> <p>EV 5 2 44 134</p> <p>LV 125 47 543 347</p> <p>PV 102 53 169 106</p> <p>AUS LAGER 5 18 88 71</p> <p>FRANKREICH 106 165 121 194</p> <p>BELG LUXEMB 172 181 177 191</p> <p>NIEDERLANDE 200 216 599 653</p> <p>ITALIEN 189 211 223 255</p> <p>GROSSBRITANN 437 686 632 964</p> <p>SCHWEDEN 117 163 206 302</p> <p>DAENEMARK 167 89 347 440</p> <p>SCHWEIZ 289 561 424 712</p> <p>OESTERREICH 74 31 79 40</p> <p>USA 395 503 1003 1183</p> <p>AUSFUHR 24108* 21018* 48529* 38706*</p> <p>EV 224 553 341 905</p> <p>LV 267 116 626 342</p> <p>PV 141 206 166 218</p> <p>FRANKREICH 1570 1012 3319 1962</p> <p>BELG LUXEMB 2604 1680 4310 3217</p> <p>NIEDERLANDE 1902 932 2990 1767</p> <p>ITALIEN 1037 705 2251 1423</p> <p>GROSSBRITANN 889 594 2791 2029</p> <p>REP IRLAND 104 55 214 123</p> <p>NORWEGEN 43 69 281 418</p> <p>SCHWEDEN 1727 2401 2561 3351</p> <p>FINNLAND 486 377 515 429</p> <p>DAENEMARK 510 281 1075 433</p> <p>SCHWEIZ 1228 848 2171 1587</p> <p>OESTERREICH 1168 633 2847 1339</p> <p>PORTUGAL 184 159 945 566</p> <p>SPANIEN 1148 927 1584 1306</p> <p>JUGOSLAVIEN 184 262 648 654</p> <p>GRIECHENLAND 51 31 299 654</p> <p>TUERKEI 199 148 468 177</p> <p>SOWJETUNION 6 19 238 347</p> <p>POLEN 305 367 305 367</p> <p>TSCHECHOSLOW 14 33 57 54</p> <p>UNGARN 11 11 11 8</p> <p>RUMANIEN 215 398 215 398</p> <p>TUNESIEN 585 1121 585 1121</p> <p>VAR 97 24 220 123</p> <p>NIGERIA 88 88 88 88</p> <p>GABUN 676 50 1034 465</p> <p>ANGOLA 1 1 1 1</p> <p>KENIA 50 21 50 22</p> <p>TANGANJIKA 250 124 1020 430</p> <p>REP SUEDAFR 435 303 604 631</p> <p>USA 833 1914 1314 2666</p> <p>KANADA 7 7 12 42</p> <p>MEXIKO 1 1 1 1</p> <p>DOMINIK REP 168 20 172 31</p> <p>VENEZUELA 439 216 606 426</p> <p>SURINAM 24 97 49 30</p> <p>ECUADOR 24 97 24 97</p> <p>BRASILIEN 169 65 169 66</p> <p>CHILE 1 4 36 40</p> <p>ARGENTINIEN 1 1 494 263</p> <p>IRAK 1 9 17 30</p> <p>IRAN 206 221 717 636</p> <p>ISRAEL 15 16 70 125</p> <p>SAUD ARABIEN 27 12 287 213</p> <p>KUWAIT 45 45 45 64</p>				
<p>* 8416 10,20,30,70,81,84,85,89,91,92,93,97</p> <p>KALANDER UND MALZWERKE, MALZEN DAFUER</p>									
<p>EINFUHR 4557* 1276* 7860* 2255*</p> <p>EV 5 1 73 22</p> <p>LV 2841 652 4951 1011</p> <p>PV 536 204 1102 520</p> <p>FRANKREICH 383 85 599 132</p> <p>BELG LUXEMB 934 337 1743 649</p> <p>NIEDERLANDE 1023 270 1605 482</p> <p>GROSSBRITANN 178 48 71 37</p> <p>SCHWEDEN 409 24 661 37</p> <p>SCHWEIZ 966 370 1650 683</p> <p>OESTERREICH 42 82 196 114</p> <p>USA 4 2 8 18</p> <p>AUSFUHR 10990* 6811* 21942* 12514*</p> <p>EV 9 12 9 12</p> <p>LV 2871 1039 4655 1887</p> <p>PV 558 243 1356 567</p> <p>FRANKREICH 875 582 2243 1421</p> <p>BELG LUXEMB 399 208 1031 606</p>									

Spezialhandel nach Waren

Wichtigste Herstellungs- und Verbrauchsländer	Februar 1965		Januar/Februar 1965		Wichtigste Herstellungs- und Verbrauchsländer	Februar 1965		Januar/Februar 1965	
	dx = 100 kg	1000 DM	dx = 100 kg	1000 DM		dx = 100 kg	1000 DM	dx = 100 kg	1000 DM
* 8419 24, 25, 26, 28, 34, 35, 36, 37, 38, 80, 91, 92, 93, 98					SCHWEDEN	10	12	16	28
MASCHINEN UND APPARATE ZUM REINIGEN, VERPACKEN UND DGL. FUER ANDERE INDUSTRIEN					DAENEMARK	22	20	42	45
EINFUHR	1186*	3572*	2561*	7637*	SCHWEIZ	23	16	47	166
EV	21	98	21	100	OESTERREICH	31	33	44	48
LV	62	112	134	212	USA	2	7	124	175
PV	33	104	44	141	AUSFUHR	6043*	6803*	12672*	14454*
AUS LAGER	26	101	61	243	LV	3	18	14	43
FRANKREICH	139	543	318	1271	PV	7	2	7	4
BELG LUXEMB	221	530	300	722	FRANKREICH	821	973	1272	1488
NIEDERLANDE	219	481	536	1138	BELG LUXEMB	285	320	689	755
ITALIEN	112	343	191	600	NIEDERLANDE	693	744	1199	1388
GROSSBRITANN	204	611	468	1496	ITALIEN	796	809	1762	1471
SCHWEDEN	41	152	273	604	GROSSBRITANN	220	159	580	442
DAENEMARK	47	93	70	135	REP IRLAND	95	97	176	181
SCHWEIZ	90	320	163	554	NORWEGEN	175	321	373	618
OESTERREICH	8	27	29	80	SCHWEDEN	325	325	493	576
BULGARIEN	102	448	209	1011	FINNLAND	108	127	252	348
AUSFUHR	4553*	14552*	9238*	29046*	DAENEMARK	104	160	274	441
EV	321	1052	346	1179	SCHWEIZ	584	571	1190	1325
LV	155	168	170	219	OESTERREICH	359	729	869	1523
PV	3	20	26	44	PORTUGAL	80	63	140	129
FRANKREICH	722	1906	1200	3395	SPANIEN	128	140	298	297
BELG LUXEMB	300	708	450	1116	JUGOSLAWIEN	2	9	89	141
NIEDERLANDE	295	1059	636	2366	GRIECHENLAND	32	44	73	72
ITALIEN	129	516	455	1710	TUERKEI	35	20	51	53
GROSSBRITANN	210	790	425	1487	SOJNETUNION	2	2	61	78
ISLAND	2	2	2	88	POLEN	12	49	12	50
REP IRLAND	65	171	86	244	TSCHECHOSLOW	12	56	124	154
NORWEGEN	83	246	132	449	UNGARN	10	8	8	56
SCHWEDEN	88	315	161	549	RUMANIEN	31	39	31	29
FINNLAND	42	136	87	244	BULGARIEN	22	18	30	25
DAENEMARK	131	389	310	919	KANAR INSELN	22	18	20	20
SCHWEIZ	256	818	515	1800	LIBYEN	3	2	58	40
OESTERREICH	360	634	508	981	LIBERIA	8	8	11	35
PORTUGAL	7	39	28	401	NIGERIA	9	8	46	25
SPANIEN	125	463	395	946	ANGOLA	3	3	45	31
JUGOSLAWIEN	31	145	40	211	MOSAMBIK	3	3	168	133
GRIECHENLAND	16	40	82	270	REP SUEDAFR	249	283	568	798
TUERKEI	20	67	42	143	USA	13	40	81	209
SOJNETUNION	94	546	187	1013	KANADA	7	9	14	19
POLEN	1	1	16	36	MEXIKO	5	6	89	121
TSCHECHOSLOW	13	81	143	472	GUATEMALA	35	15	42	21
UNGARN	6	25	21	98	KOLUMBIEN	1	3	14	22
BULGARIEN	13	52	17	102	VENEZUELA	58	51	91	76
KANAR INSELN	12	23	43	131	PERU	10	14	53	48
MAROKKO	88	234	233	705	CHILE	4	7	12	19
TUNESIEN	6	11	11	64	LIBANON	138	71	204	119
SUDAN	11	38	11	38	IRAN	31	27	85	83
SENEGAL				12	ISRAEL	71	71	256	271
GHANA				4	SAUD ARABIEN	75	66	30	41
NIGERIA	12	35	18	65	PAKISTAN	63	40	105	93
AETHIOPIEN	11	34	47	166	INDIEN	63	40	113	84
KENIA	4	21	13	41	SUED KOREA	1	5	7	10
REP SUEDAFR	42	191	223	880	JAPAN	1	5	11	60
USA	636	2085	927	2849	HONGKONG	68	53	123	138
KANADA	3	21	5	35	AUSTRAL BUND	20	38	45	55
MEXIKO	34	102	43	153	* 8421 23, 25, 29				
GUATEMALA	9	27	9	28	APPARATE ZUM VERTEILEN, VERSPRITZEN ODER ZERSTAEUBEN VON SCHAEDLINGSBEKAEMPFUNGSMITTELN				
KUBA			100	202	EINFUHR	773*	547*	1179*	866*
JAMAIKA			8	31	EV	4	4	4	4
KOLUMBIEN	5	17	22	102	LV	1	15	1	15
VENEZUELA	41	161	71	353	FRANKREICH	61	53	78	69
PERU	32	114	41	178	BELG LUXEMB			12	16
BRASILIEN	5	35	36	184	NIEDERLANDE	56	51	157	119
CHILE	1	7	21	77	GROSSBRITANN	15	34	39	62
ARGENTINIEN	224	656	240	743	DAENEMARK	597	285	833	425
ZYPERN	5	6	10	27	SCHWEIZ	14	28	16	39
LIBANON			21	60	USA	16	68	28	105
IRAK			10	20	AUSFUHR	2073*	3725*	3683*	6457*
IRAN	23	50	38	100	EV	3	8	6	16
ISRAEL	23	54	30	109	LV			18	17
JORDANIEN	27	79	27	79	PV			4	1
SAUD ARABIEN	27	40	23	44	FRANKREICH	374	553	535	781
PAKISTAN	33	202	33	211	BELG LUXEMB	83	129	234	361
INDIEN	33	72	33	149	NIEDERLANDE	110	182	204	309
THAILAND	13	114	13	119	ITALIEN	75	133	93	160
SUED VIETNAM				21	GROSSBRITANN	2	5	12	24
MALAYSIA USW	1	1	9	63	NORWEGEN	4	8	13	19
INDONESIEN	22	94	33	48	SCHWEDEN	12	22	27	56
PHILIPPINEN	22	94	33	48	FINNLAND	23	65	23	66
JAPAN	95	487	186	871	DAENEMARK	11	23	15	30
AUSTRAL BUND	50	173	178	607	SCHWEIZ	42	59	64	84
FR OZEANIEN	26	88	26	89	OESTERREICH	167	246	246	350
			1	11	PORTUGAL	15	32	72	138
					SPANIEN	103	130	155	250
					GRIECHENLAND	103	195	104	198
					TUERKEI	7	6	40	97
					KANAR INSELN	4	5	16	34
					ELFENBEINK	177	427	251	618
					NIGERIA	40	54	62	87
					KAMERUN			3	12
					SPAN GUINEA			17	49
					KONGO LEO	19	37	23	42
					KENIA	11	18	14	24
					REP SUEDAFR	14	19	62	103
					MEXIKO	18	31	26	34
					GUATEMALA	32	33	32	33
					PANAMA O K			6	14
					DOMINIK REP	1	1	12	11
* 8420 11, 13, 15, 20, 30, 40, 51, 59									
61, 65, 69, 80, 91, 99									
WAAGEN, AUCH ZU PRUEF- ODER KONTROLLZWECKEN (AUSGENOMMEN PRAEZISIONSWAAGEN)GEWICHTE									
EINFUHR	1192*	937*	2223*	2140*					
LV	2	9	17	53					
PV	2	6	19	35					
AUS LAGER	3	5	4	17					
FRANKREICH	28	51	34	66					
BELG LUXEMB	98	281	354	770					
NIEDERLANDE	111	50	180	106					
ITALIEN	24	26	83	101					
GROSSBRITANN	9	18	23	77					
REP IRLAND	754	339	1195	534					

Spezialhandel nach Waren

Wichtigste Herstellungs- und Verbrauchsländer	Februar 1965		Januar/Februar 1965		Wichtigste Herstellungs- und Verbrauchsländer	Februar 1965		Januar/Februar 1965	
	ds = 100 kg	1000 DM	ds = 100 kg	1000 DM		ds = 100 kg	1000 DM	ds = 100 kg	1000 DM
JAMAICA	5	14	8	21	AUSFUHR	14663*	7812*	32395*	16639*
VENEZUELA	36	84	65	63	EV	1	2	3	8
ECUADOR	16	55	118	318	LV	525	266	953	453
PERU	60	76	68	91	PV	192	38	249	48
CHILE	11	25	14	25	FRANKREICH	1785	888	3204	1621
URUGUAY	1	3	11	38	BELG LUXEMB	1761	813	3667	1673
ARGENTINIEN	2	9	22	62	NIEDERLANDE	2669	1285	4711	2424
LIBANON	18	20	23	25	ITALIEN	297	128	388	195
IRAN	146	221	230	296	GROSSBRITANN	1942	1137	3285	1939
PAKISTAN	67	134	401	401	DAENEMARK	9	6	48	22
INDIEN	17	49	297	149	SCHWEIZ	9	6	18	18
THAILAND	4	11	11	29	OESTERREICH	1497	471	2802	922
KAMBODSCHA	20	43	25	48	SPANIEN	102	86	1187	562
MALAYSIA USW	9	10	9	26	JUGOSLAWIEN	26	29	51	57
JAPAN	130	375	182	510	SOWJETUNION	441	318	5240	2222
TAIWAN	12	27	12	84	TSCHECHOSLOW	966	363	966	363
AUSTRAL BUND	12	27	11	25	UNGARN			79	30
NEUSEELAND	7	17			MAURETANIEN	9	30	976	247

* 8421 10,30,40,50,60,71,82,84,85,88

ANDERE MECHANISCHE APPARATE ZUM VERTEILEN, VERSPRITZEN ODER ZERSTAEUBEN VON FLUESSIGKEITEN ODER PULVERN, FEUERLOESCHER, SPRITZPISTOLEN, SANDSTRAHLMASCHINEN UND DGL.

	EINFUHR	1705*	2100*	3226*	4169*
EV	5	29	15	98	
LV	3	5	1	12	
PV		1	80	39	
AUS LAGER		2		2	
FRANKREICH	34	120	77	250	
BELG LUXEMB	35	72	37	110	
NIEDERLANDE	376	230	552	350	
ITALIEN	36	76	86	111	
GROSSBRITANN	160	313	278	627	
NORWEGEN	2	2	20	12	
SCHWEDEN	22	56	31	91	
DAENEMARK	320	151	356	234	
SCHWEIZ	247	273	585	596	
OESTERREICH	79	43	280	159	
USA	332	741	868	1464	
KANADA	42	10	209	133	
JAPAN			27	19	
AUSFUHR	3645*	3912*	7601*	8052*	
EV	10	18	15	24	
LV	4	10	6	18	
PV	5	12	18	36	
FRANKREICH	480	478	724	820	
BELG LUXEMB	138	194	403	403	
NIEDERLANDE	426	403	891	880	
ITALIEN	63	142	121	260	
GROSSBRITANN	18	73	420	238	
NORWEGEN	239	198	343	238	
SCHWEDEN	203	196	439	315	
FINNLAND	154	143	214	217	
DAENEMARK	59	79	99	182	
SCHWEIZ	411	443	674	785	
OESTERREICH	243	321	449	607	
PORTUGAL	23	30	68	92	
SPANIEN	168	174	210	288	
JUGOSLAWIEN	11	16	57	355	
GRIECHENLAND	207	126	257	189	
TUERKEI	7	17	47	33	
TSCHECHOSLOW		1	898	656	
UNGARN	1	20	1	24	
REP SUEDAFR	143	116	248	216	
USA	22	70	38	126	
KANADA	1	5	3	24	
MEXIKO	15	30	60	65	
KOLUMBIEN	77	63	78	65	
VENEZUELA	38	31	40	36	
CHILE	9	11	28	39	
ARGENTINIEN		1	2	12	
LIBANON	73	55	125	94	
SYRIEN	30	17	39	22	
IRAK	60	38	60	38	
IRAN	148	106	272	166	
ISRAEL	8	16	53	32	
PAKISTAN	3	7	7	14	
INDIEN	49	90	351	179	
THAILAND	43	25	58	35	
INDONESIEN	26	19	34	39	
JAPAN	5	19	28	109	
AUSTRAL BUND	4	22	11	30	

* 8422 01,03,05,07,09,81

MASCHINEN, APPARATE UND GERAETE ZUM HEBEN ODER FOERDERN UND DGL. FUER DEN BERGBAU

	EINFUHR	846*	229*	2468*	958*
EV				24	32
LV	269	55	828	279	
PV	170	16	357	29	
FRANKREICH	366	106	1166	448	
BELG LUXEMB	99	16	197	30	
NIEDERLANDE	305	53	637	140	
GROSSBRITANN	48	9	141	41	
SCHWEDEN	27	44	100	142	
USA			219	153	

* 8422 11,15,19,83

MASCHINEN, APPARATE UND GERAETE ZUM HEBEN ODER FOERDERN UND DGL. FUER DEN HOCH-UND TIEFBAU

	EINFUHR	4225*	984*	9131*	2075*
EV	1723	195	4687	541	
LV	38	8	143	27	
PV	13	1	34	13	
AUS LAGER	4	6	11	19	
FRANKREICH	1805	488	2778	809	
NIEDERLANDE	156	58	180	71	
ITALIEN	17	20	36	29	
GROSSBRITANN	182	113	393	236	
SCHWEDEN	2	1	76	37	
SCHWEIZ	2	19	52	30	
OESTERREICH	259	26	644	68	
JUGOSLAWIEN	1723	195	4887	541	
USA	37	56	246	244	
AUSFUHR	10600*	4597*	20182*	8950*	
EV	1152	375	1590	523	
LV	124	71	406	125	
PV			13	1	
FRANKREICH	1400	807	3121	1707	
BELG LUXEMB	962	436	1260	633	
NIEDERLANDE	3071	1086	5175	1781	
ITALIEN	19	25	24	34	
GROSSBRITANN	277	155	614	275	
REP IRLAND	61	22	61	22	
NORWEGEN	11	8	37	41	
SCHWEDEN	1015	361	2122	736	
FINNLAND	348	158	1242	467	
DAENEMARK	157	119	230	170	
SCHWEIZ	1460	843	2114	883	
OESTERREICH	760	335	1433	720	
PORTUGAL	26	20	59	34	
SPANIEN	96	70	368	220	
GRIECHENLAND	1	1	81	23	
TUERKEI			83	20	
RUMAENIEN	22	22	22	42	
LIBYEN	4	27	54	26	
GHANA	24	84	31	20	
TOGO	24	26	24	26	
NIGERIA	30	18	100	26	
REP SUEDAFR	37	18	70	28	
USA	338	115	140	231	
KANADA	44	33	67	21	
ISRAEL			162	39	
SAUD ARABIEN			143	29	
PAKISTAN			21	19	
INDIEN			21	19	
MALAYSIA USW	23	23	21	19	
INDONESIEN			21	19	
HONGKONG		3	257	92	

* 8422 21,25,84

MASCHINEN, APPARATE UND GERAETE ZUM HEBEN ODER FOERDERN UND DGL. FUER HUETTENWERKE, STAHLWERKE, WALZWERKE, INDUSTRIEOEFEN UND KOKEREIEN

	EINFUHR	253*	102*	725*	289*
EV				1	1
LV	14	1	14	4	
PV			1	1	
FRANKREICH	69	11	156	45	
BELG LUXEMB	99	25	439	122	
GROSSBRITANN	81	60	81	60	
USA		1	42	56	

Spezialhandel nach Waren

Wichtigste Herstellungs- und Verbrauchsländer	Februar 1965		Januar/Februar 1965		Wichtigste Herstellungs- und Verbrauchsländer	Februar 1965		Januar/Februar 1965	
	ds = 100 kg	1000 DM	ds = 100 kg	1000 DM		ds = 100 kg	1000 DM	ds = 100 kg	1000 DM
AUSFUHR	2374*	1478*	5820*	3663*	TSCHECHOSLOW	2	4	26	26
EV			546	166	VAR	118	76	565	368
LV			98	26	SUDAN	3	13	5	25
PV	3	3	15	27	LIBERIA	374	322	377	325
FRANKREICH	294	212	1039	557	ELFENBEINK	3	2	25	15
BELG LUXEMB	617	445	1112	641	TOGO	2016	961	2016	961
NIEDERLANDE	205	137	214	142	KONGO LEO	7	4	9	14
ITALIEN	55	56	1428	1010	TANGANJIKA	585	225	585	225
GROSSBRITANN	182	238	182	238	MOSAMBIK	2	1	37	15
NORWEGEN	5	4	422	288	MADAGASKAR	2	1	27	15
SCHWEIZ	11	3	96	73	REP SUEDAFR	875	319	1397	750
OESTERREICH	4	6	46	29	USA	23	40	54	65
SPANIEN			46	29	KANADA	275	148	467	261
JUGOSLAWIEN		1	181	91	MEXIKO			255	233
RUMAENIEN	941	300	941	300	NICARAGUA			14	19
REP SUEDAFR	4	10	137	71	VENEZUELA	97	79	109	97
INDIEN	37	38	386	243	PERU	22	21	40	39
					CHILE	48	38	170	107
					ARGENTINIEN	3	6	170	71
					LIBANON	4	6	3	10
					SYRIEN			8	26
					IRAN	52	35	3	36
					ISRAEL	33	35	11	92
					SAUD ARABIEN	33	22	11	22
					PAKISTAN	480	372	828	597
					INDIEN	5435	2688	9106	5582
					MALAYSIA USW	6	6	63	43
					INDONESIEN	77	66	404	224
					PHILIPPINIEN	9	19	30	39
					JAPAN	476	183	1023	495
					HONGKONG	32	24	36	29
					AUSTRAL BUND	122	95	356	267
					NEUSEELAND	57	41	164	128
* 8422 31,33,34,35,39,40,85,87					* 8422 51,52,55,56,57,59,61,63,65,67,69,71,72,74,75,77,79,91,93,94,95,97,99				
MASCHINEN, APPARATE UND GERÄTE ZUM HEBEN ODER FOERDERN UND DGL FUER LANDWIRTSCHAFT, MUELLEREIEN UND GETREIDESPEICHER					ANDERE MASCHINEN ZUM HEBEN ODER FOERDERN U. DGL.				
EINFUHR	2581*	714*	3328*	933*	EINFUHR	5118*	3156*	10481*	6332*
LV	1	1	1	1	EV	15	11	17	16
PV			2	1	LV	107	94	246	219
FRANKREICH	266	59	494	115	PV	27	11	27	11
BELG LUXEMB	84	17	91	22	AUS LAGER	11	13	27	30
NIEDERLANDE	67	21	93	31	FRANKREICH	1195	423	2961	920
ITALIEN	35	48	37	50	BELG LUXEMB	740	277	1352	532
GROSSBRITANN	618	169	764	208	NIEDERLANDE	608	430	1511	1048
NORWEGEN	145	38	188	50	ITALIEN	138	90	417	320
SCHWEDEN	423	176	588	203	GROSSBRITANN	587	474	736	633
DAENEMARK	411	125	570	191	REP IRLAND	64	44	108	74
OESTERREICH	513	34	514	55	SCHWEDEN	224	176	353	279
AUSFUHR	3147*	1186*	5140*	2195*	DAENEMARK	365	291	640	533
LV	5	2	5	2	SCHWEIZ	745	584	1332	1088
PV	13	14	46	35	OESTERREICH	271	151	413	283
FRANKREICH	320	116	518	207	SPANIEN	177	134	413	20
BELG LUXEMB	172	30	430	170	GHANA	49	39	47	20
NIEDERLANDE	478	187	739	287	IRAN	62	41	67	31
ITALIEN	500	189	743	260	AUSFUHR	52632*	29818*	94834*	56420*
NORWEGEN	12	4	162	23	EV	1393	638	1932	1044
DAENEMARK	12	2	243	88	LV	106	71	167	124
SCHWEIZ	280	108	653	255	PV	66	22	146	49
OESTERREICH	1110	380	1331	452	FRANKREICH	5542	3413	9496	5505
PORTUGAL			23	33	BELG LUXEMB	5419	2414	8939	4335
SPANIEN	173	132	177	134	NIEDERLANDE	5759	2894	10260	6094
GHANA			49	39	ITALIEN	1678	1435	3719	3314
IRAN			62	41	GROSSBRITANN	790	783	2694	2021
					ISLAND	40	31	60	45
* 8422 41,42,43,45,47,49,80,88					REP IRLAND	308	213	955	573
KRANE UND HEBEZEUGE SOWEIT NICHT AN ANDERER STELLE GENANNT ODER INBEGRIFFEN					NORWEGEN	721	427	1667	998
EINFUHR	4277*	1386*	8921*	3282*	SCHWEDEN	3616	2011	6172	3589
EV	61	29	112	55	FINNLAND	232	158	492	417
LV	69	24	329	139	DAENEMARK	1003	712	1920	1468
PV			20	11	SCHWEIZ	3927	2606	6417	4237
AUS LAGER		1	1	3	OESTERREICH	2659	1535	4721	2796
FRANKREICH	410	235	678	405	PORTUGAL	262	294	427	387
BELG LUXEMB	85	38	331	138	SPANIEN	1053	679	2443	1590
NIEDERLANDE	648	236	1213	349	JUGOSLAWIEN	712	463	725	480
ITALIEN	1	1	122	67	GRIECHENLAND	468	379	1149	874
GROSSBRITANN	33	23	262	118	TUERKEI	122	172	710	551
NORWEGEN	519	152	653	212	SOWJETUNION	10542	4114	15291	6698
SCHWEDEN	631	340	1794	1072	POLEN			11	29
DAENEMARK	261	93	497	218	TSCHECHOSLOW			21	17
SCHWEIZ	405	40	467	72	UNGARN	5	13	9	25
OESTERREICH	1275	201	2598	452	RUMAENIEN			1	35
USA	10	27	306	179	KANAR INSELN	24	12	39	24
AUSFUHR	30293*	16035*	59167*	32038*	HAROKKO	195	194	266	214
EV	396	99	786	315	TUNESIEN	3	2	14	14
LV	1488	648	1959	862	LIBYEN	3	1	332	157
PV	19	5	21	8	VAR	13	43	106	89
FRANKREICH	2186	1221	6058	3187	MAURETANIEN	70	38	70	38
BELG LUXEMB	2429	1396	3522	1956	LIBERIA	100	98	121	105
NIEDERLANDE	2777	1387	6031	2944	GHANA	29	33	200	126
ITALIEN	1013	768	1817	1175	NIGERIA	110	68	891	515
GROSSBRITANN	1304	802	2448	1386	KAMERUN			17	10
REP IRLAND	133	57	229	149	GABUN	32	44	97	67
NORWEGEN	260	170	661	393	KONGO LEO	9	4	18	18
SCHWEDEN	3176	1268	8363	3423	ANGOLA	25	39	33	33
FINNLAND	153	97	777	387	TANGANJIKA	93	39	111	111
DAENEMARK	633	426	1016	689	MOSAMBIK	68	32	118	69
SCHWEIZ	2000	1107	4353	2230	REUNION	68	72	219	208
OESTERREICH	1288	584	2103	1046	REP SUEDAFR	204	145	734	464
PORTUGAL			313	157	USA	45	27	64	44
SPANIEN	1126	624	1690	955	KANADA	115	64	187	110
JUGOSLAWIEN	8	25	17	41	MEXIKO	3	8	4	4
GRIECHENLAND	311	110	520	244	GUATEMALA	3	4	4	4
TUERKEI	4	4	171	148	REP HONDURAS	7	7	10	10
SOWJETUNION			175	73	PANAMA O K	10	23		23
POLEN	9	16	26	56					

Spezialhandel nach Waren

Wichtigste Herstellungs- und Verbrauchsländer	Februar 1965		Januar/Februar 1965		Wichtigste Herstellungs- und Verbrauchsländer	Februar 1965		Januar/Februar 1965	
	ds = 100 kg	1000 DM	ds = 100 kg	1000 DM		ds = 100 kg	1000 DM	ds = 100 kg	1000 DM
DOMINIK REP	3	6	113	57	KANADA	69	43	205	105
JAMAICA	47	23	47	23	MEXIKO	62	22	65	31.
KOLUMBIEN	26	62	237	191	REP HONDURAS	95	51	95	51
VENEZUELA	429	274	910	556	EL SALVADOR	70	21	129	40
SURINAM	4	3	26	15	COSTA RICA	92	49	92	49
ECUADOR	14	3	34	26	REP HAITI	274	255	283	262
PERU	48	42	261	108	DOMINIK REP	98	36	171	75
BRASILIEN			15	5	KOLUMBIEN	249	284	647	313
CHILE	31	21	118	75	VENEZUELA	246	99	391	160
BOLIVIEN	93	60	201	158	BRIT GUAYANA	22	23	44	63
URUGUAY	1	1	201	158	SURINAM	426	233	476	282
ARGENTINIEN			51	44	ECUADOR	172	82	199	96
LIBANON	1162	493	2067	832	CHILE	31	44	44	61
SYRIEN	49	24	67	46	PARAGUAY	22	13	172	106
IRAK	22	23	100	101	ARGENTINIEN	21	7	34	22
IRAN	418	274	425	282	LIBANON	88	46	96	60
ISRAEL	620	447	685	518	SYRIEN	29	58	41	64
JORDANIEN	90	45	120	57	IRAK	52	41	87	54
SAUD ARABIEN	182	106	285	153	IRAN	25	21	557	322
KUWAIT	15	8	37	19	ISRAEL	9	9	647	332
PAKISTAN	68	47	128	103	PAKISTAN	73	93	74	96
INDIEN	1562	801	3326	2055	INDIEN	748	357	2670	1452
CEYLON MALED			202	76	THAILAND	177	101	618	330
THAILAND	107	78	144	92	SUED VIETNAM	44	35	44	35
KAMBODSCHA	90	107	91	110	KAMBODSCHA			147	93
MALAYSIA USW	120	73	307	181	MALAYSIA USW	1375	654	1790	828
INDONESIEN	1	1	61	21	INDONESIEN	1447	543	1478	572
PHILIPPINEN	305	195	375	225	PHILIPPINEN	225	140	380	175
SUED KOREA			17	10	VR CHINA			4	12
JAPAN	413	353	1544	1003	JAPAN	488	844	1012	1236
TAIWAN	79	60	79	60	HONGKONG	114	38	198	90
HONGKONG	281	191	314	225	AUSTRAL BUND	42	13	52	20
AUSTRAL BUND	60	106	108	175	NEUSEELAND	68	43	142	70
					FR OZEANIEN	2	1	97	25

<p>* 8423 10, 21, 29, 30, 41, 49, 50, 61, 63, 65, 67, 69, 70, 91, 92, 93, 99</p> <p>MASCHINEN, APPARATE UND GERÄTE FUER ERD- ODER STEINBRUCHARBEITEN, DEN BERGBAU ODER TIEFBOHRUNGEN, RAMMEN, SCHNEERÄUMER</p> <table border="1" style="width: 100%; border-collapse: collapse;"> <thead> <tr> <th>EINFUHR</th> <th>24153*</th> <th>14650*</th> <th>55216*</th> <th>32645*</th> </tr> </thead> <tbody> <tr><td>EV</td><td>1512</td><td>945</td><td>1823</td><td>1237</td></tr> <tr><td>LV</td><td>112</td><td>43</td><td>387</td><td>274</td></tr> <tr><td>PV</td><td>438</td><td>312</td><td>1137</td><td>571</td></tr> <tr><td>AUS LAGER</td><td>1738</td><td>1004</td><td>2512</td><td>1313</td></tr> <tr><td>FRANKREICH</td><td>9551</td><td>5607</td><td>18692</td><td>10621</td></tr> <tr><td>BELG LUXEMB</td><td>261</td><td>171</td><td>469</td><td>311</td></tr> <tr><td>NIEDERLANDE</td><td>593</td><td>308</td><td>1495</td><td>725</td></tr> <tr><td>ITALIEN</td><td>3089</td><td>988</td><td>6145</td><td>2297</td></tr> <tr><td>GROSSBRITANN</td><td>2961</td><td>1796</td><td>6180</td><td>3531</td></tr> <tr><td>NORWEGEN</td><td>31</td><td>14</td><td>101</td><td>48</td></tr> <tr><td>SCHWEDEN</td><td>707</td><td>430</td><td>1135</td><td>702</td></tr> <tr><td>DAENEMARK</td><td>35</td><td>10</td><td>139</td><td>36</td></tr> <tr><td>SCHWEIZ</td><td>629</td><td>622</td><td>876</td><td>921</td></tr> <tr><td>OESTERREICH</td><td>485</td><td>341</td><td>1919</td><td>932</td></tr> <tr><td>JUGOSLAWIEN</td><td></td><td></td><td>202</td><td>35</td></tr> <tr><td>SOWJETUNION</td><td></td><td></td><td>320</td><td>74</td></tr> <tr><td>USA</td><td>5664</td><td>4252</td><td>17387</td><td>12296</td></tr> <tr><td>KANADA</td><td>135</td><td>107</td><td>138</td><td>109</td></tr> <tr><td>AUSFUHR</td><td>57155*</td><td>31219*</td><td>111151*</td><td>61315*</td></tr> <tr><td>EV</td><td>5241</td><td>3099</td><td>9428</td><td>5545</td></tr> <tr><td>LV</td><td>559</td><td>410</td><td>1023</td><td>683</td></tr> <tr><td>PV</td><td>718</td><td>304</td><td>1097</td><td>638</td></tr> <tr><td>FRANKREICH</td><td>7223</td><td>4203</td><td>13403</td><td>8026</td></tr> <tr><td>BELG LUXEMB</td><td>5127</td><td>2659</td><td>9101</td><td>4638</td></tr> <tr><td>NIEDERLANDE</td><td>8000</td><td>4331</td><td>14062</td><td>7086</td></tr> <tr><td>ITALIEN</td><td>502</td><td>288</td><td>3131</td><td>1767</td></tr> <tr><td>GROSSBRITANN</td><td>2446</td><td>1017</td><td>3621</td><td>2275</td></tr> <tr><td>REP IRLAND</td><td>256</td><td>151</td><td>512</td><td>286</td></tr> <tr><td>NORWEGEN</td><td>1076</td><td>546</td><td>1361</td><td>638</td></tr> <tr><td>SCHWEDEN</td><td>1395</td><td>684</td><td>3029</td><td>1289</td></tr> <tr><td>FINNLAND</td><td>988</td><td>475</td><td>2992</td><td>1420</td></tr> <tr><td>DAENEMARK</td><td>2116</td><td>1107</td><td>3731</td><td>2016</td></tr> <tr><td>SCHWEIZ</td><td>3709</td><td>2157</td><td>7247</td><td>4111</td></tr> <tr><td>OESTERREICH</td><td>3775</td><td>1926</td><td>6538</td><td>3580</td></tr> <tr><td>PORTUGAL</td><td>352</td><td>159</td><td>1040</td><td>702</td></tr> <tr><td>SPANIEN</td><td>3083</td><td>1711</td><td>6604</td><td>3632</td></tr> <tr><td>JUGOSLAWIEN</td><td>68</td><td>30</td><td>191</td><td>67</td></tr> <tr><td>GRIECHENLAND</td><td>1083</td><td>296</td><td>2049</td><td>630</td></tr> <tr><td>TUERKEI</td><td>7</td><td>4</td><td>34</td><td>45</td></tr> <tr><td>SOWJETUNION</td><td>1441</td><td>1177</td><td>6590</td><td>3525</td></tr> <tr><td>POLEN</td><td>5</td><td>12</td><td>19</td><td>37</td></tr> <tr><td>TSCHECHOSLOW</td><td>179</td><td>226</td><td>873</td><td>899</td></tr> <tr><td>UNGARN</td><td>3</td><td>9</td><td>189</td><td>337</td></tr> <tr><td>RUMAENIEN</td><td>1632</td><td>867</td><td>1632</td><td>867</td></tr> <tr><td>BULGARIEN</td><td></td><td></td><td>40</td><td>128</td></tr> <tr><td>KANAR INSELN</td><td>111</td><td>57</td><td>111</td><td>57</td></tr> <tr><td>MAROKKO</td><td>8</td><td>4</td><td>37</td><td>23</td></tr> <tr><td>ALGERIEN</td><td>540</td><td>384</td><td>1249</td><td>1157</td></tr> <tr><td>TUNESIEN</td><td>115</td><td>81</td><td>116</td><td>82</td></tr> <tr><td>LIBYEN</td><td>429</td><td>288</td><td>785</td><td>465</td></tr> <tr><td>MAURETANIEN</td><td></td><td></td><td>72</td><td>78</td></tr> <tr><td>SENEGAL</td><td>239</td><td>237</td><td>250</td><td>254</td></tr> <tr><td>STERRA LEONE</td><td>36</td><td>22</td><td>36</td><td>22</td></tr> <tr><td>LIBERIA</td><td>18</td><td>24</td><td>62</td><td>54</td></tr> <tr><td>ELFENBEINK</td><td>29</td><td>9</td><td>81</td><td>26</td></tr> <tr><td>GHANA</td><td>65</td><td>51</td><td>284</td><td>294</td></tr> <tr><td>TOGO</td><td>312</td><td>259</td><td>351</td><td>280</td></tr> <tr><td>NIGERIA</td><td>10</td><td>6</td><td>89</td><td>58</td></tr> <tr><td>GABUN</td><td>1</td><td>1</td><td>59</td><td>45</td></tr> <tr><td>KONGO BRAZZ</td><td>421</td><td>208</td><td>554</td><td>275</td></tr> <tr><td>KONGO LEO</td><td>4</td><td>6</td><td>132</td><td>103</td></tr> <tr><td>MOSAMBIK</td><td>543</td><td>270</td><td>563</td><td>274</td></tr> <tr><td>MADAGASKAR</td><td>502</td><td>327</td><td>681</td><td>437</td></tr> <tr><td>REP SUEDAFR</td><td>209</td><td>103</td><td>749</td><td>445</td></tr> <tr><td>USA</td><td>1609</td><td>470</td><td>3436</td><td>1190</td></tr> </tbody> </table>	EINFUHR	24153*	14650*	55216*	32645*	EV	1512	945	1823	1237	LV	112	43	387	274	PV	438	312	1137	571	AUS LAGER	1738	1004	2512	1313	FRANKREICH	9551	5607	18692	10621	BELG LUXEMB	261	171	469	311	NIEDERLANDE	593	308	1495	725	ITALIEN	3089	988	6145	2297	GROSSBRITANN	2961	1796	6180	3531	NORWEGEN	31	14	101	48	SCHWEDEN	707	430	1135	702	DAENEMARK	35	10	139	36	SCHWEIZ	629	622	876	921	OESTERREICH	485	341	1919	932	JUGOSLAWIEN			202	35	SOWJETUNION			320	74	USA	5664	4252	17387	12296	KANADA	135	107	138	109	AUSFUHR	57155*	31219*	111151*	61315*	EV	5241	3099	9428	5545	LV	559	410	1023	683	PV	718	304	1097	638	FRANKREICH	7223	4203	13403	8026	BELG LUXEMB	5127	2659	9101	4638	NIEDERLANDE	8000	4331	14062	7086	ITALIEN	502	288	3131	1767	GROSSBRITANN	2446	1017	3621	2275	REP IRLAND	256	151	512	286	NORWEGEN	1076	546	1361	638	SCHWEDEN	1395	684	3029	1289	FINNLAND	988	475	2992	1420	DAENEMARK	2116	1107	3731	2016	SCHWEIZ	3709	2157	7247	4111	OESTERREICH	3775	1926	6538	3580	PORTUGAL	352	159	1040	702	SPANIEN	3083	1711	6604	3632	JUGOSLAWIEN	68	30	191	67	GRIECHENLAND	1083	296	2049	630	TUERKEI	7	4	34	45	SOWJETUNION	1441	1177	6590	3525	POLEN	5	12	19	37	TSCHECHOSLOW	179	226	873	899	UNGARN	3	9	189	337	RUMAENIEN	1632	867	1632	867	BULGARIEN			40	128	KANAR INSELN	111	57	111	57	MAROKKO	8	4	37	23	ALGERIEN	540	384	1249	1157	TUNESIEN	115	81	116	82	LIBYEN	429	288	785	465	MAURETANIEN			72	78	SENEGAL	239	237	250	254	STERRA LEONE	36	22	36	22	LIBERIA	18	24	62	54	ELFENBEINK	29	9	81	26	GHANA	65	51	284	294	TOGO	312	259	351	280	NIGERIA	10	6	89	58	GABUN	1	1	59	45	KONGO BRAZZ	421	208	554	275	KONGO LEO	4	6	132	103	MOSAMBIK	543	270	563	274	MADAGASKAR	502	327	681	437	REP SUEDAFR	209	103	749	445	USA	1609	470	3436	1190	<p>* 8424 11, 19, 20, 30, 41, 49, 50, 61, 65, 68, 70, 81, 85, 89, 91, 95, 99</p> <p>MASCHINEN, APPARATE U. GERÄTE F. D. LANDWIRTSCHAFT ODER DEN GARTENBAU ZUR BODENBEARBEITUNG, ZUM AUFBEREITEN, BEARBEITEN ODER BESTELLEN DES BODENS ODER ZUR PFLEGE DER PFLANZEN</p> <table border="1" style="width: 100%; border-collapse: collapse;"> <thead> <tr> <th>EINFUHR</th> <th>12126*</th> <th>3318*</th> <th>20271*</th> <th>5517*</th> </tr> </thead> <tbody> <tr><td>EV</td><td>10</td><td>7</td><td>10</td><td>7</td></tr> <tr><td>LV</td><td></td><td></td><td>6</td><td>5</td></tr> <tr><td>PV</td><td>144</td><td>53</td><td>237</td><td>88</td></tr> <tr><td>AUS LAGER</td><td>18</td><td>4</td><td>18</td><td>4</td></tr> <tr><td>FRANKREICH</td><td>3486</td><td>1038</td><td>6514</td><td>1813</td></tr> <tr><td>BELG LUXEMB</td><td>463</td><td>125</td><td>527</td><td>142</td></tr> <tr><td>NIEDERLANDE</td><td>1902</td><td>700</td><td>2757</td><td>1001</td></tr> <tr><td>GROSSBRITANN</td><td>436</td><td>159</td><td>1088</td><td>409</td></tr> <tr><td>NORWEGEN</td><td>446</td><td>154</td><td>767</td><td>260</td></tr> <tr><td>SCHWEDEN</td><td>333</td><td>82</td><td>388</td><td>108</td></tr> <tr><td>DAENEMARK</td><td>4981</td><td>1014</td><td>7866</td><td>1598</td></tr> <tr><td>OESTERREICH</td><td>31</td><td>13</td><td>41</td><td>25</td></tr> <tr><td>USA</td><td>28</td><td>22</td><td>161</td><td>124</td></tr> <tr><td>ISRAEL</td><td></td><td></td><td>125</td><td>22</td></tr> <tr><td>AUSFUHR</td><td>23096*</td><td>9589*</td><td>40836*</td><td>16271*</td></tr> <tr><td>EV</td><td>5</td><td>4</td><td>5</td><td>4</td></tr> <tr><td>LV</td><td>1</td><td>1</td><td>2</td><td>2</td></tr> <tr><td>PV</td><td>4</td><td>1</td><td>18</td><td>4</td></tr> <tr><td>FRANKREICH</td><td>5199</td><td>2545</td><td>9001</td><td>4508</td></tr> <tr><td>BELG LUXEMB</td><td>1353</td><td>554</td><td>2758</td><td>1092</td></tr> <tr><td>NIEDERLANDE</td><td>3798</td><td>1621</td><td>6777</td><td>2698</td></tr> <tr><td>ITALIEN</td><td>1383</td><td>656</td><td>2193</td><td>968</td></tr> <tr><td>GROSSBRITANN</td><td>735</td><td>290</td><td>1284</td><td>500</td></tr> <tr><td>ISLAND</td><td>79</td><td>21</td><td>79</td><td>21</td></tr> <tr><td>REP IRLAND</td><td>106</td><td>34</td><td>302</td><td>102</td></tr> <tr><td>NORWEGEN</td><td>25</td><td>31</td><td>32</td><td>39</td></tr> <tr><td>SCHWEDEN</td><td>278</td><td>174</td><td>430</td><td>247</td></tr> <tr><td>FINNLAND</td><td>149</td><td>169</td><td>179</td><td>183</td></tr> <tr><td>DAENEMARK</td><td>1744</td><td>394</td><td>3020</td><td>622</td></tr> <tr><td>SCHWEIZ</td><td>1300</td><td>398</td><td>2504</td><td>845</td></tr> <tr><td>OESTERREICH</td><td>3772</td><td>1265</td><td>6320</td><td>2068</td></tr> <tr><td>PORTUGAL</td><td>53</td><td>28</td><td>157</td><td>82</td></tr> <tr><td>SPANIEN</td><td>80</td><td>65</td><td>99</td><td>87</td></tr> <tr><td>JUGOSLAWIEN</td><td>236</td><td>184</td><td>249</td><td>192</td></tr> <tr><td>GRIECHENLAND</td><td>1087</td><td>575</td><td>1401</td><td>890</td></tr> <tr><td>TUERKEI</td><td>147</td><td>29</td><td>185</td><td>40</td></tr> <tr><td>TOGO</td><td>10</td><td>7</td><td>40</td><td>28</td></tr> <tr><td>KENIA</td><td>81</td><td>13</td><td>231</td><td>28</td></tr> <tr><td>REP SUEDAFR</td><td>141</td><td>85</td><td>271</td><td>113</td></tr> <tr><td>USA</td><td>46</td><td>22</td><td>1037</td><td>145</td></tr> <tr><td>NICARAGUA</td><td></td><td></td><td>33</td><td>14</td></tr> <tr><td>KOLUMBIEN</td><td>209</td><td>43</td><td>209</td><td>43</td></tr> <tr><td>BRASILIEN</td><td></td><td></td><td>14</td><td>11</td></tr> <tr><td>ZYPERN</td><td></td><td></td><td>14</td><td>20</td></tr> <tr><td>IRAN</td><td>13</td><td>18</td><td>14</td><td>20</td></tr> <tr><td>ISRAEL</td><td>406</td><td>144</td><td>1079</td><td>332</td></tr> <tr><td>PHILIPPINEN</td><td>13</td><td>15</td><td>46</td><td>38</td></tr> <tr><td>JAPAN</td><td>111</td><td>34</td><td>111</td><td>34</td></tr> <tr><td></td><td>159</td><td>86</td><td>168</td><td>92</td></tr> <tr><td>* 8425 11, 12</td><td></td><td></td><td></td><td></td></tr> <tr><td>RASENMAEHER</td><td></td><td></td><td></td><td></td></tr> <tr><td>EINFUHR</td><td>STUECK 33637*</td><td>1905*</td><td>STUECK 66461*</td><td>4220*</td></tr> <tr><td>IM GEW DZ</td><td>5056</td><td></td><td>9969</td><td></td></tr> <tr><td>PV</td><td>781</td><td>101</td><td>781</td><td>101</td></tr> <tr><td>BELG LUXEMB</td><td>5671</td><td>163</td><td>10848</td><td>332</td></tr> <tr><td>NIEDERLANDE</td><td>849</td><td>49</td><td>849</td><td>49</td></tr> <tr><td>ITALIEN</td><td>2000</td><td>308</td><td>3181</td><td>477</td></tr> <tr><td>GROSSBRITANN</td><td>19632</td><td>740</td><td>41813</td><td>1750</td></tr> </tbody> </table>	EINFUHR	12126*	3318*	20271*	5517*	EV	10	7	10	7	LV			6	5	PV	144	53	237	88	AUS LAGER	18	4	18	4	FRANKREICH	3486	1038	6514	1813	BELG LUXEMB	463	125	527	142	NIEDERLANDE	1902	700	2757	1001	GROSSBRITANN	436	159	1088	409	NORWEGEN	446	154	767	260	SCHWEDEN	333	82	388	108	DAENEMARK	4981	1014	7866	1598	OESTERREICH	31	13	41	25	USA	28	22	161	124	ISRAEL			125	22	AUSFUHR	23096*	9589*	40836*	16271*	EV	5	4	5	4	LV	1	1	2	2	PV	4	1	18	4	FRANKREICH	5199	2545	9001	4508	BELG LUXEMB	1353	554	2758	1092	NIEDERLANDE	3798	1621	6777	2698	ITALIEN	1383	656	2193	968	GROSSBRITANN	735	290	1284	500	ISLAND	79	21	79	21	REP IRLAND	106	34	302	102	NORWEGEN	25	31	32	39	SCHWEDEN	278	174	430	247	FINNLAND	149	169	179	183	DAENEMARK	1744	394	3020	622	SCHWEIZ	1300	398	2504	845	OESTERREICH	3772	1265	6320	2068	PORTUGAL	53	28	157	82	SPANIEN	80	65	99	87	JUGOSLAWIEN	236	184	249	192	GRIECHENLAND	1087	575	1401	890	TUERKEI	147	29	185	40	TOGO	10	7	40	28	KENIA	81	13	231	28	REP SUEDAFR	141	85	271	113	USA	46	22	1037	145	NICARAGUA			33	14	KOLUMBIEN	209	43	209	43	BRASILIEN			14	11	ZYPERN			14	20	IRAN	13	18	14	20	ISRAEL	406	144	1079	332	PHILIPPINEN	13	15	46	38	JAPAN	111	34	111	34		159	86	168	92	* 8425 11, 12					RASENMAEHER					EINFUHR	STUECK 33637*	1905*	STUECK 66461*	4220*	IM GEW DZ	5056		9969		PV	781	101	781	101	BELG LUXEMB	5671	163	10848	332	NIEDERLANDE	849	49	849	49	ITALIEN	2000	308	3181	477	GROSSBRITANN	19632	740	41813	1750
EINFUHR	24153*	14650*	55216*	32645*																																																																																																																																																																																																																																																																																																																																																																																																																																																																																																																																																																																																																																														
EV	1512	945	1823	1237																																																																																																																																																																																																																																																																																																																																																																																																																																																																																																																																																																																																																																														
LV	112	43	387	274																																																																																																																																																																																																																																																																																																																																																																																																																																																																																																																																																																																																																																														
PV	438	312	1137	571																																																																																																																																																																																																																																																																																																																																																																																																																																																																																																																																																																																																																																														
AUS LAGER	1738	1004	2512	1313																																																																																																																																																																																																																																																																																																																																																																																																																																																																																																																																																																																																																																														
FRANKREICH	9551	5607	18692	10621																																																																																																																																																																																																																																																																																																																																																																																																																																																																																																																																																																																																																																														
BELG LUXEMB	261	171	469	311																																																																																																																																																																																																																																																																																																																																																																																																																																																																																																																																																																																																																																														
NIEDERLANDE	593	308	1495	725																																																																																																																																																																																																																																																																																																																																																																																																																																																																																																																																																																																																																																														
ITALIEN	3089	988	6145	2297																																																																																																																																																																																																																																																																																																																																																																																																																																																																																																																																																																																																																																														
GROSSBRITANN	2961	1796	6180	3531																																																																																																																																																																																																																																																																																																																																																																																																																																																																																																																																																																																																																																														
NORWEGEN	31	14	101	48																																																																																																																																																																																																																																																																																																																																																																																																																																																																																																																																																																																																																																														
SCHWEDEN	707	430	1135	702																																																																																																																																																																																																																																																																																																																																																																																																																																																																																																																																																																																																																																														
DAENEMARK	35	10	139	36																																																																																																																																																																																																																																																																																																																																																																																																																																																																																																																																																																																																																																														
SCHWEIZ	629	622	876	921																																																																																																																																																																																																																																																																																																																																																																																																																																																																																																																																																																																																																																														
OESTERREICH	485	341	1919	932																																																																																																																																																																																																																																																																																																																																																																																																																																																																																																																																																																																																																																														
JUGOSLAWIEN			202	35																																																																																																																																																																																																																																																																																																																																																																																																																																																																																																																																																																																																																																														
SOWJETUNION			320	74																																																																																																																																																																																																																																																																																																																																																																																																																																																																																																																																																																																																																																														
USA	5664	4252	17387	12296																																																																																																																																																																																																																																																																																																																																																																																																																																																																																																																																																																																																																																														
KANADA	135	107	138	109																																																																																																																																																																																																																																																																																																																																																																																																																																																																																																																																																																																																																																														
AUSFUHR	57155*	31219*	111151*	61315*																																																																																																																																																																																																																																																																																																																																																																																																																																																																																																																																																																																																																																														
EV	5241	3099	9428	5545																																																																																																																																																																																																																																																																																																																																																																																																																																																																																																																																																																																																																																														
LV	559	410	1023	683																																																																																																																																																																																																																																																																																																																																																																																																																																																																																																																																																																																																																																														
PV	718	304	1097	638																																																																																																																																																																																																																																																																																																																																																																																																																																																																																																																																																																																																																																														
FRANKREICH	7223	4203	13403	8026																																																																																																																																																																																																																																																																																																																																																																																																																																																																																																																																																																																																																																														
BELG LUXEMB	5127	2659	9101	4638																																																																																																																																																																																																																																																																																																																																																																																																																																																																																																																																																																																																																																														
NIEDERLANDE	8000	4331	14062	7086																																																																																																																																																																																																																																																																																																																																																																																																																																																																																																																																																																																																																																														
ITALIEN	502	288	3131	1767																																																																																																																																																																																																																																																																																																																																																																																																																																																																																																																																																																																																																																														
GROSSBRITANN	2446	1017	3621	2275																																																																																																																																																																																																																																																																																																																																																																																																																																																																																																																																																																																																																																														
REP IRLAND	256	151	512	286																																																																																																																																																																																																																																																																																																																																																																																																																																																																																																																																																																																																																																														
NORWEGEN	1076	546	1361	638																																																																																																																																																																																																																																																																																																																																																																																																																																																																																																																																																																																																																																														
SCHWEDEN	1395	684	3029	1289																																																																																																																																																																																																																																																																																																																																																																																																																																																																																																																																																																																																																																														
FINNLAND	988	475	2992	1420																																																																																																																																																																																																																																																																																																																																																																																																																																																																																																																																																																																																																																														
DAENEMARK	2116	1107	3731	2016																																																																																																																																																																																																																																																																																																																																																																																																																																																																																																																																																																																																																																														
SCHWEIZ	3709	2157	7247	4111																																																																																																																																																																																																																																																																																																																																																																																																																																																																																																																																																																																																																																														
OESTERREICH	3775	1926	6538	3580																																																																																																																																																																																																																																																																																																																																																																																																																																																																																																																																																																																																																																														
PORTUGAL	352	159	1040	702																																																																																																																																																																																																																																																																																																																																																																																																																																																																																																																																																																																																																																														
SPANIEN	3083	1711	6604	3632																																																																																																																																																																																																																																																																																																																																																																																																																																																																																																																																																																																																																																														
JUGOSLAWIEN	68	30	191	67																																																																																																																																																																																																																																																																																																																																																																																																																																																																																																																																																																																																																																														
GRIECHENLAND	1083	296	2049	630																																																																																																																																																																																																																																																																																																																																																																																																																																																																																																																																																																																																																																														
TUERKEI	7	4	34	45																																																																																																																																																																																																																																																																																																																																																																																																																																																																																																																																																																																																																																														
SOWJETUNION	1441	1177	6590	3525																																																																																																																																																																																																																																																																																																																																																																																																																																																																																																																																																																																																																																														
POLEN	5	12	19	37																																																																																																																																																																																																																																																																																																																																																																																																																																																																																																																																																																																																																																														
TSCHECHOSLOW	179	226	873	899																																																																																																																																																																																																																																																																																																																																																																																																																																																																																																																																																																																																																																														
UNGARN	3	9	189	337																																																																																																																																																																																																																																																																																																																																																																																																																																																																																																																																																																																																																																														
RUMAENIEN	1632	867	1632	867																																																																																																																																																																																																																																																																																																																																																																																																																																																																																																																																																																																																																																														
BULGARIEN			40	128																																																																																																																																																																																																																																																																																																																																																																																																																																																																																																																																																																																																																																														
KANAR INSELN	111	57	111	57																																																																																																																																																																																																																																																																																																																																																																																																																																																																																																																																																																																																																																														
MAROKKO	8	4	37	23																																																																																																																																																																																																																																																																																																																																																																																																																																																																																																																																																																																																																																														
ALGERIEN	540	384	1249	1157																																																																																																																																																																																																																																																																																																																																																																																																																																																																																																																																																																																																																																														
TUNESIEN	115	81	116	82																																																																																																																																																																																																																																																																																																																																																																																																																																																																																																																																																																																																																																														
LIBYEN	429	288	785	465																																																																																																																																																																																																																																																																																																																																																																																																																																																																																																																																																																																																																																														
MAURETANIEN			72	78																																																																																																																																																																																																																																																																																																																																																																																																																																																																																																																																																																																																																																														
SENEGAL	239	237	250	254																																																																																																																																																																																																																																																																																																																																																																																																																																																																																																																																																																																																																																														
STERRA LEONE	36	22	36	22																																																																																																																																																																																																																																																																																																																																																																																																																																																																																																																																																																																																																																														
LIBERIA	18	24	62	54																																																																																																																																																																																																																																																																																																																																																																																																																																																																																																																																																																																																																																														
ELFENBEINK	29	9	81	26																																																																																																																																																																																																																																																																																																																																																																																																																																																																																																																																																																																																																																														
GHANA	65	51	284	294																																																																																																																																																																																																																																																																																																																																																																																																																																																																																																																																																																																																																																														
TOGO	312	259	351	280																																																																																																																																																																																																																																																																																																																																																																																																																																																																																																																																																																																																																																														
NIGERIA	10	6	89	58																																																																																																																																																																																																																																																																																																																																																																																																																																																																																																																																																																																																																																														
GABUN	1	1	59	45																																																																																																																																																																																																																																																																																																																																																																																																																																																																																																																																																																																																																																														
KONGO BRAZZ	421	208	554	275																																																																																																																																																																																																																																																																																																																																																																																																																																																																																																																																																																																																																																														
KONGO LEO	4	6	132	103																																																																																																																																																																																																																																																																																																																																																																																																																																																																																																																																																																																																																																														
MOSAMBIK	543	270	563	274																																																																																																																																																																																																																																																																																																																																																																																																																																																																																																																																																																																																																																														
MADAGASKAR	502	327	681	437																																																																																																																																																																																																																																																																																																																																																																																																																																																																																																																																																																																																																																														
REP SUEDAFR	209	103	749	445																																																																																																																																																																																																																																																																																																																																																																																																																																																																																																																																																																																																																																														
USA	1609	470	3436	1190																																																																																																																																																																																																																																																																																																																																																																																																																																																																																																																																																																																																																																														
EINFUHR	12126*	3318*	20271*	5517*																																																																																																																																																																																																																																																																																																																																																																																																																																																																																																																																																																																																																																														
EV	10	7	10	7																																																																																																																																																																																																																																																																																																																																																																																																																																																																																																																																																																																																																																														
LV			6	5																																																																																																																																																																																																																																																																																																																																																																																																																																																																																																																																																																																																																																														
PV	144	53	237	88																																																																																																																																																																																																																																																																																																																																																																																																																																																																																																																																																																																																																																														
AUS LAGER	18	4	18	4																																																																																																																																																																																																																																																																																																																																																																																																																																																																																																																																																																																																																																														
FRANKREICH	3486	1038	6514	1813																																																																																																																																																																																																																																																																																																																																																																																																																																																																																																																																																																																																																																														
BELG LUXEMB	463	125	527	142																																																																																																																																																																																																																																																																																																																																																																																																																																																																																																																																																																																																																																														
NIEDERLANDE	1902	700	2757	1001																																																																																																																																																																																																																																																																																																																																																																																																																																																																																																																																																																																																																																														
GROSSBRITANN	436	159	1088	409																																																																																																																																																																																																																																																																																																																																																																																																																																																																																																																																																																																																																																														
NORWEGEN	446	154	767	260																																																																																																																																																																																																																																																																																																																																																																																																																																																																																																																																																																																																																																														
SCHWEDEN	333	82	388	108																																																																																																																																																																																																																																																																																																																																																																																																																																																																																																																																																																																																																																														
DAENEMARK	4981	1014	7866	1598																																																																																																																																																																																																																																																																																																																																																																																																																																																																																																																																																																																																																																														
OESTERREICH	31	13	41	25																																																																																																																																																																																																																																																																																																																																																																																																																																																																																																																																																																																																																																														
USA	28	22	161	124																																																																																																																																																																																																																																																																																																																																																																																																																																																																																																																																																																																																																																														
ISRAEL			125	22																																																																																																																																																																																																																																																																																																																																																																																																																																																																																																																																																																																																																																														
AUSFUHR	23096*	9589*	40836*	16271*																																																																																																																																																																																																																																																																																																																																																																																																																																																																																																																																																																																																																																														
EV	5	4	5	4																																																																																																																																																																																																																																																																																																																																																																																																																																																																																																																																																																																																																																														
LV	1	1	2	2																																																																																																																																																																																																																																																																																																																																																																																																																																																																																																																																																																																																																																														
PV	4	1	18	4																																																																																																																																																																																																																																																																																																																																																																																																																																																																																																																																																																																																																																														
FRANKREICH	5199	2545	9001	4508																																																																																																																																																																																																																																																																																																																																																																																																																																																																																																																																																																																																																																														
BELG LUXEMB	1353	554	2758	1092																																																																																																																																																																																																																																																																																																																																																																																																																																																																																																																																																																																																																																														
NIEDERLANDE	3798	1621	6777	2698																																																																																																																																																																																																																																																																																																																																																																																																																																																																																																																																																																																																																																														
ITALIEN	1383	656	2193	968																																																																																																																																																																																																																																																																																																																																																																																																																																																																																																																																																																																																																																														
GROSSBRITANN	735	290	1284	500																																																																																																																																																																																																																																																																																																																																																																																																																																																																																																																																																																																																																																														
ISLAND	79	21	79	21																																																																																																																																																																																																																																																																																																																																																																																																																																																																																																																																																																																																																																														
REP IRLAND	106	34	302	102																																																																																																																																																																																																																																																																																																																																																																																																																																																																																																																																																																																																																																														
NORWEGEN	25	31	32	39																																																																																																																																																																																																																																																																																																																																																																																																																																																																																																																																																																																																																																														
SCHWEDEN	278	174	430	247																																																																																																																																																																																																																																																																																																																																																																																																																																																																																																																																																																																																																																														
FINNLAND	149	169	179	183																																																																																																																																																																																																																																																																																																																																																																																																																																																																																																																																																																																																																																														
DAENEMARK	1744	394	3020	622																																																																																																																																																																																																																																																																																																																																																																																																																																																																																																																																																																																																																																														
SCHWEIZ	1300	398	2504	845																																																																																																																																																																																																																																																																																																																																																																																																																																																																																																																																																																																																																																														
OESTERREICH	3772	1265	6320	2068																																																																																																																																																																																																																																																																																																																																																																																																																																																																																																																																																																																																																																														
PORTUGAL	53	28	157	82																																																																																																																																																																																																																																																																																																																																																																																																																																																																																																																																																																																																																																														
SPANIEN	80	65	99	87																																																																																																																																																																																																																																																																																																																																																																																																																																																																																																																																																																																																																																														
JUGOSLAWIEN	236	184	249	192																																																																																																																																																																																																																																																																																																																																																																																																																																																																																																																																																																																																																																														
GRIECHENLAND	1087	575	1401	890																																																																																																																																																																																																																																																																																																																																																																																																																																																																																																																																																																																																																																														
TUERKEI	147	29	185	40																																																																																																																																																																																																																																																																																																																																																																																																																																																																																																																																																																																																																																														
TOGO	10	7	40	28																																																																																																																																																																																																																																																																																																																																																																																																																																																																																																																																																																																																																																														
KENIA	81	13	231	28																																																																																																																																																																																																																																																																																																																																																																																																																																																																																																																																																																																																																																														
REP SUEDAFR	141	85	271	113																																																																																																																																																																																																																																																																																																																																																																																																																																																																																																																																																																																																																																														
USA	46	22	1037	145																																																																																																																																																																																																																																																																																																																																																																																																																																																																																																																																																																																																																																														
NICARAGUA			33	14																																																																																																																																																																																																																																																																																																																																																																																																																																																																																																																																																																																																																																														
KOLUMBIEN	209	43	209	43																																																																																																																																																																																																																																																																																																																																																																																																																																																																																																																																																																																																																																														
BRASILIEN			14	11																																																																																																																																																																																																																																																																																																																																																																																																																																																																																																																																																																																																																																														
ZYPERN			14	20																																																																																																																																																																																																																																																																																																																																																																																																																																																																																																																																																																																																																																														
IRAN	13	18	14	20																																																																																																																																																																																																																																																																																																																																																																																																																																																																																																																																																																																																																																														
ISRAEL	406	144	1079	332																																																																																																																																																																																																																																																																																																																																																																																																																																																																																																																																																																																																																																														
PHILIPPINEN	13	15	46	38																																																																																																																																																																																																																																																																																																																																																																																																																																																																																																																																																																																																																																														
JAPAN	111	34	111	34																																																																																																																																																																																																																																																																																																																																																																																																																																																																																																																																																																																																																																														
	159	86	168	92																																																																																																																																																																																																																																																																																																																																																																																																																																																																																																																																																																																																																																														
* 8425 11, 12																																																																																																																																																																																																																																																																																																																																																																																																																																																																																																																																																																																																																																																		
RASENMAEHER																																																																																																																																																																																																																																																																																																																																																																																																																																																																																																																																																																																																																																																		
EINFUHR	STUECK 33637*	1905*	STUECK 66461*	4220*																																																																																																																																																																																																																																																																																																																																																																																																																																																																																																																																																																																																																																														
IM GEW DZ	5056		9969																																																																																																																																																																																																																																																																																																																																																																																																																																																																																																																																																																																																																																															
PV	781	101	781	101																																																																																																																																																																																																																																																																																																																																																																																																																																																																																																																																																																																																																																														
BELG LUXEMB	5671	163	10848	332																																																																																																																																																																																																																																																																																																																																																																																																																																																																																																																																																																																																																																														
NIEDERLANDE	849	49	849	49																																																																																																																																																																																																																																																																																																																																																																																																																																																																																																																																																																																																																																														
ITALIEN	2000	308	3181	477																																																																																																																																																																																																																																																																																																																																																																																																																																																																																																																																																																																																																																														
GROSSBRITANN	19632	740	41813	1750																																																																																																																																																																																																																																																																																																																																																																																																																																																																																																																																																																																																																																														

Spezialhandel nach Waren

Wichtigste Herstellungs- und Verbrauchsländer	Februar 1965		Januar/Februar 1965		Wichtigste Herstellungs- und Verbrauchsländer	Februar 1965		Januar/Februar 1965	
	ds = 100 kg	1000 DM	ds = 100 kg	1000 DM		ds = 100 kg	1000 DM	ds = 100 kg	1000 DM
* 8429 10,50,91,99									
MASCHINEN, APPARATE U. GERÄTE FÜR DIE MÜLLEREI OD. ZUM BEHANDeln V. GETREIDE OD. HÜLSENFRÜCHTEN									
EINFUHR	693*	512*	1096*	811*					
LV	54	21	133	28					
PV		1		1					
FRANKREICH	11	16	19	23					
BELG LUXEMB	151	87	227	93					
NIEDERLANDE	70	101	83	112					
ITALIEN	18	37	45	85					
GROSSBRITANN	182	109	188	124					
SCHWEDEN			84	22					
SCHWEIZ	236	152	309	183					
OESTERREICH			30	19					
USA	11	3	93	141					
AUSFUHR	2877*	2393*	8618*	7334*					
LV			253	170					
PV	2	1	2	1					
FRANKREICH	203	93	228	127					
BELG LUXEMB	3	4	64	32					
NIEDERLANDE	292	388	1539	1913					
ITALIEN	8	13	23	27					
GROSSBRITANN	100	88	101	89					
REP IRLAND	5	4	6	4					
NORWEGEN	31	239	551	456					
SCHWEDEN	16	17	268	342					
FINNLAND	3	1	266	328					
SCHWEIZ	160	119	235	183					
OESTERREICH	71	58	84	75					
PORTUGAL	49	23	86	65					
GRIECHENLAND	4	4	122	68					
MAROKKO	104	103	407	336					
GHANA	231	165	534	389					
MADAGASKAR	22	10	46	21					
REP SUEDAFR	199	99	1384	485					
USA	164	129	529	518					
MEXIKO			28	11					
GUATEMALA			29	11					
DOMINIK REP	13	30	43	60					
VENEZUELA	207	129	321	218					
ECUADOR	50	22	69	40					
ARGENTINIEN			21	46					
IRAN			412	388					
ISRAEL	308	211	322	225					
INDIEN	205	160	568	416					
JAPAN	30	49	37	91					
AUSTRAL BUND	94	118	137	181					
* 8430 11,19,20,30,40,50,61,69,75,90									
MASCHINEN UND APPARATE ZUM HERSTELLEN VON BACKWAREN USW. ODER ZUM VERARBEITEN VON FLEISCH UND DGL. IN KAP. 84 A.N.G.N.I.									
EINFUHR	2871*	3167*	5419*	5226*					
EV			150	16					
LV	196	172	856	368					
PV	48	15	90	43					
AUS LAGER	5	26	6	32					
FRANKREICH	245	149	319	192					
BELG LUXEMB	55	57	75	90					
NIEDERLANDE	770	675	1688	1169					
ITALIEN	110	147	198	224					
GROSSBRITANN	316	162	425	184					
NORWEGEN	30	42	53	70					
DAENEMARK	220	292	714	829					
SCHWEIZ	484	349	1096	729					
OESTERREICH	64	114	113	131					
USA	529	1164	646	1566					
AUSFUHR	9539*	11717*	19664*	23417*					
EV	20	34	20	34					
LV	150	160	369	305					
PV	41	17	92	51					
FRANKREICH	1377	1603	2578	2630					
BELG LUXEMB	1500	1201	2268	1948					
NIEDERLANDE	986	1180	1947	2256					
ITALIEN	574	492	892	843					
GROSSBRITANN	260	298	628	985					
ISLAND	44	131	81	198					
REP IRLAND	19	35	57	289					
NORWEGEN	130	238	424	684					
SCHWEDEN	165	290	345	579					
FINNLAND	215	246	351	466					
DAENEMARK	316	491	697	1088					
SCHWEIZ	579	805	1317	1710					
OESTERREICH	671	799	1177	1474					
PORTUGAL	89	103	117	144					
SPANIEN	84	131	285	398					
JUGOSLAWIEN	37	113	282	350					
GRIECHENLAND	23	49	152	181					
TUERKEI	3	5	31	42					
SOWJETUNION			38	154					
POLEN	7	28	19	44					
TSCHECHOSLOW			5	27					
BULGARIEN	14	31	30	75					
MAROKKO	39	31	39	26					
SUDAN	4	4	15	20					
ELFENBEINK			182	179					
GHANA			272	107					
NIGERIA	3	10	11	25					
ANGOLA	7	11	12	28					
* 8431 20,30,50,92,93,95									
MASCHINEN UND APPARATE ZUM HERSTELLEN VON ZELLULOSEBREI ODER PAPIERHALBSTOFF ODER ZUM HERSTELLEN OD. FERTIGSTELLEN VON PAPIER OD. PAPPE									
EINFUHR	1379*	791*	2897*	1923*					
EV	55	19	61	22					
LV	894	275	1648	485					
PV	115	51	115	52					
AUS LAGER	7	18	178	222					
FRANKREICH	104	48	177	158					
BELG LUXEMB	144	28	267	68					
NIEDERLANDE	331	138	685	252					
ITALIEN	47	22	196	110					
GROSSBRITANN	44	89	180	268					
NORWEGEN	6	19	11	31					
SCHWEDEN	266	271	636	647					
SCHWEIZ	328	107	455	196					
OESTERREICH	87	37	188	60					
USA	10	19	87	117					
AUSFUHR	14486*	12105*	23755*	21517*					
EV	26	10	26	10					
LV	795	432	2000	971					
PV	38	15	198	60					
FRANKREICH	640	508	1330	1183					
BELG LUXEMB	193	135	520	381					
NIEDERLANDE	618	414	1650	1282					
ITALIEN	750	715	1081	1206					
GROSSBRITANN	298	333	727	1216					
REP IRLAND	928	788	928	788					
NORWEGEN	191	151	287	244					
SCHWEDEN	3799	2117	4379	2649					
FINNLAND	126	118	492	454					
DAENEMARK	13	33	110	140					
SCHWEIZ	358	518	1436	1129					
OESTERREICH	489	368	1168	786					
PORTUGAL	10	20	92	149					
SPANIEN	1125	1662	2044	2647					
JUGOSLAWIEN	211	259	275	382					
GRIECHENLAND	350	183	363	203					
SOWJETUNION	2	4	19	83					
POLEN	2	12	10	42					
RUMAENIEN			20	11					
ALGERIEN	2	5	6	18					
VAR	3	13	6	25					
REP SUEDAFR	298	259	333	255					
USA	2018	1516	2368	2139					
MEXIKO	371	291	388	314					
PANAMA O K			18	71					
VENEZUELA	21	45	186	196					
CHILE	68	64	174	220					
ARGENTINIEN	194	59	194	60					
PAKISTAN	1030	848	2273	1610					
INDIEN	272	441	358	617					
THAILAND			32	35					
PHILIPPINEN	11	30	16	45					
VR CHINA	2	7	21	44					
SUED KOREA	2	21	44	80					
JAPAN	37	108	269	619					
TAIWAN			19	25					
AUSTRAL BUND			12	27					
* 8432 10,50,90									
BUCHBINDEREIMASCHINEN UND-APPARATE									
EINFUHR	492*	771*	976*	1780*					
EV			1	12					
LV	28	35	29	41					
PV	59	96	59	97					
AUS LAGER			4	14					
BELG LUXEMB	30	53	36	80					
NIEDERLANDE	2	3	16	32					

Spezialhandel nach Waren

Wichtigste Herstellungs- und Verbrauchländer	Februar 1965		Januar/Februar 1965		Wichtigste Herstellungs- und Verbrauchländer	Februar 1965		Januar/Februar 1965	
	ds = 100 kg	1000 DM	ds = 100 kg	1000 DM		ds = 100 kg	1000 DM	ds = 100 kg	1000 DM
ITALIEN		1	10	17	ISRAEL	97	73	156	157
GROSSBRITANN	140	258	146	272	SAUD ARABIEN	3	6	50	52
SCHWEIZ	299	405	646	1078	PAKISTAN	3	16	223	333
USA	5	33	90	262	INDIEN	49	99	414	714
AUSFUHR	1683*	3303*	2958*	6035*	CEYLON MALED	15	23	83	183
EV	40	61	50	79	THAILAND	201	295	228	333
LV	29	35	32	37	MALAYSIA USW	89	49	88	64
FRANKREICH	154	360	355	848	PHILIPPINEN	99	88	111	126
BELG LUXEMB	54	126	83	183	JAPAN	233	338	340	935
NIEDERLANDE	218	357	256	416	HONGKONG	22	31	22	31
ITALIEN	118	271	163	369	AUSTRAL BUND	360	614	81	1038
GROSSBRITANN	149	242	242	444	NEUSEELAND	21	18	78	75
NORWEGEN	7	10	76	117					
SCHWEDEN	35	91	89	209					
FINNLAND	23	38	53	93					
DAENEMARK	59	90	115	171					
SCHWEIZ	140	181	257	350					
OESTERREICH	18	39	80	142					
PORTUGAL	15	19	21	32					
SPANIEN	81	143	141	222					
GRIECHENLAND	16	22	43	76					
REP SUEDAFR	22	37	46	76					
USA	113	238	221	513					
KANADA	27	36	34	47					
KOLUMBIEN			4	23					
VENEZUELA	7	18	16	33					
PERU	2	4	6	17					
BRASILIEN			9	45					
CHILE	18	27	18	27					
LIBANON	12	20	28	45					
SYRIEN	16	23	18	26					
IRAN	6	25	7	26					
AFGHANISTAN	36	91	50	111					
THAILAND			6	15					
PHILIPPINEN	12	2	29	24					
JAPAN	174	534	284	991					
HONGKONG	48	88	63	118					
AUSTRAL BUND	23	60	35	70					
NEUSEELAND	12	20	18	31					

* 8433 20,50,92,95									
ANDERE MASCHINEN UND APPARATE ZUM BE-ODER VERARBEITEN VON PAPIERHALBSTOFF, PAPIER OD. PAPPE									
EINFUHR									
EV			3	6					
LV	46	33	128	88					
PV			20	12					
AUS LAGER		1		1					
FRANKREICH	123	33	248	97					
BELG LUXEMB	9	19	11	24					
NIEDERLANDE	83	104	417	453					
ITALIEN	182	185	326	234					
GROSSBRITANN	37	50	338	397					
NORWEGEN	3	29	315	404					
SCHWEDEN	254	1218	1191	1803					
SCHWEIZ	43	73	243	126					
OESTERREICH	203	226	223	569					
USA	69								
AUSFUHR	14775*	18577*	28083*	36249*					
EV	225	409	255	474					
LV	267	231	401	332					
PV	16	34	30	48					
FRANKREICH	2273	3078	3581	5324					
BELG LUXEMB	535	659	989	1332					
NIEDERLANDE	881	1104	1629	1996					
ITALIEN	469	800	1224	1703					
GROSSBRITANN	1123	1218	2077	2648					
REP IRLAND	43	98	264	397					
NORWEGEN	216	197	409	424					
SCHWEDEN	611	1102	1844	2344					
FINNLAND	2684	2694	2883	2975					
DAENEMARK	257	321	859	920					
SCHWEIZ	685	976	2051	2921					
OESTERREICH	333	461	663	811					
PORTUGAL	125	155	203	248					
SPANIEN	840	1235	1381	1982					
JUGOSLAWIEN	491	279	492	283					
GRIECHENLAND	93	150	131	193					
TUERKEI	67	79	82	106					
TSCHECHOSLOW	14	49	15	58					
RUMAENIEN	25	87	51	161					
SUDAN	7	23	7	23					
NIGERIA	24	13	50	35					
KONGO LEO	28	18	74	28					
AETHIOPIEN	31	32	37	37					
SAMBIA			36	35					
SUEDRHODES		1	27	26					
REP SUEDAFR	252	300	641	791					
USA	689	790	1729	1932					
KANADA	141	150	239	232					
MEXIKO	96	171	470	591					
PANAMA O K	37	19	103	332					
KOLUMBIEN	42	64	87	149					
VENEZUELA	96	98	171	168					
PERU	117	114	141	140					
BRASILIEN	52	107	126	167					
CHILE	23	18	32	30					
URUGUAY	1	2	70	104					
ARGENTINIEN	1	16	39	53					
LIBANON	1	2	10	14					
SYRIEN	7	9	41	19					
IRAN	32	66	52	103					
AFGHANISTAN	27	51	56	67					

* 8434 08,10,12,15,20,92,94,96									
SCHRIFTGIESS-UND SCHRIFTSETZMASCHINEN, MATRIZEN DAFUER, MASCHINEN, APPARATE UND GERAETE ZUM HERSTELLEN VON KLTSCHEES, STEREOS, GALVANOS ODER DGL.									
EINFUHR									
EV									
PV	34	82		35					90
AUS LAGER				2					3
NIEDERLANDE	17	75		48					156
ITALIEN	10	31		23					136
GROSSBRITANN	98	236		90					427
SCHWEDEN	8	30		8					30
SCHWEIZ	24	84		60					161
OESTERREICH	51	57		51					301
USA	23	497		80					870
AUSFUHR	1142*	4405*		1751*					7798*
EV									
PV		8		2					12
FRANKREICH	11	97		65					454
BELG LUXEMB	13	90		29					216
NIEDERLANDE	75	200		139					329
ITALIEN	200	257		202					276
GROSSBRITANN	132	913		146					979
NORWEGEN	75	146		98					220
SCHWEDEN	137	303		169					553
FINNLAND	18	146		27					201
DAENEMARK	61	188		70					345
SCHWEIZ	165	754		291					1503
OESTERREICH	32	150		122					425
PORTUGAL	33	182		33					183
SPANIEN	1	62		3					72
JUGOSLAWIEN	47	154		49					164
GRIECHENLAND	1	19		15					338
TUERKEI	43	117		56					442
ALGERIEN				6					19
GHANA	6	38		6					38
KAMERUN	5	48		5					48
KENIA	3	25		3					25
REP SUEDAFR				20					48
USA	34	304		48					485
KANADA		22		3					22
VENEZUELA	12	20		14					20
INDIEN				1					1
THAILAND		10		4					10
MALAYSIA USW		20		3					20
PHILIPPINEN				3					3
JAPAN				3					3
HONGKONG				3					3
AUSTRAL BUND	10	36		19					36

* 8434 41,49									
DRUCKTYPEN AUS STOFFEN ALLER ART									
EINFUHR									
EV									
PV	48*	72*		98*					141*
NIEDERLANDE	17	15		39					39
SCHWEIZ	11	30		25					57
AUSFUHR	376*	573*		874*					1282*
EV									
PV				2					2
FRANKREICH	15	25		19					36
BELG LUXEMB	28	42		57					93
NIEDERLANDE	23	35		66					95
ITALIEN	9	19		30					49
GROSSBRITANN	5	7		12					17
NORWEGEN	13	22		26					43
SCHWEDEN	48	75		76					125
FINNLAND	19	27		63					65
DAENEMARK	19	31		40					67
SCHWEIZ	50	72		87					117
OESTERREICH	32	48		75					115
SPANIEN	5	8		12					23
USA	28	36		134					160
MEXIKO	5	10		21					31
PERU	3	4		11					14
BRASILIEN				10					10
LIBANON				11					15
ISRAEL	14	14		24					23

Spezialhandel nach Waren

Wichtigste Herstellungs- und Verbrauchsländer	Februar 1965		Januar/Februar 1965		Wichtigste Herstellungs- und Verbrauchsländer	Februar 1965		Januar/Februar 1965	
	ds = 100 kg	1000 DM	ds = 100 kg	1000 DM		ds = 100 kg	1000 DM	ds = 100 kg	1000 DM
* 8434 30,52,54,56,58,60,71,74,78,80,98	MATERN,ZU GRAPHISCHEN ZWECKEN ZUGERICHT.PLATTEN UND ZYLINDER,AUS METALL,KLISCHÉES,DRUCKPLATTEN UND ANDERE DRUCKFORMEN,LITHOGRAPHIESTEINE U.A.				GRIECHENLAND				
EINFUHR	406*	315*	797*	726*	469	561	709	777	
EV	107	27	167	44	336	418	559	643	
LV	138	79	187	153		9	29	74	
PV	6	2	84	92		5	27	54	
AUS LAGER		1	1	6		3	41	195	
FRANKREICH	89	79	183	130		15	39	39	
BELG LUXEMB	20	28	66	108		9	18	43	
NIEDERLANDE	21	26	85	111		15	15	59	
GROSSBRITANN	5	12	9	22		69	42	69	
SCHWEDEN	81	22	102	60		69	53	53	
DAENEMARK	4	19	5	25		1	141	232	
SCHWEIZ	134	63	254	159		20	20	22	
OESTERREICH	23	16	63	48		41	62	62	
USA	12	40	13	48			17	28	
AUSFUHR	3360*	2618*	7006*	5198*					
EV	562	202	1392	474					
LV	84	107	251	316					
PV	312	107	487	160					
FRANKREICH	221	288	561	565					
BELG LUXEMB	67	65	161	128					
NIEDERLANDE	307	224	608	412					
ITALIEN	128	94	541	277					
GROSSBRITANN	65	85	80	196					
NORWEGEN	85	42	195	117					
SCHWEDEN	205	145	364	361					
FINNLAND	153	123	202	147					
DAENEMARK	259	170	537	356					
SCHWEIZ	694	356	1169	622					
OESTERREICH	251	208	509	392					
PORTUGAL	32	15	137	48					
SPANIEN	99	128	228	231					
GRIECHENLAND	5	14	33	46					
TUERKEI	24	27	26	33					
TSCHECHOSLOW		1	50	31					
UNGARN	4	27	8	41					
BULGARIEN	5	8	8	21					
REP SUEDAFR	41	31	94	77					
USA	50	139	90	252					
KANADA	39	47	57	58					
MEXIKO	8	6	13	19					
PERU	55	31	64	39					
BRASILIEN	88	33	167	66					
CHILE	28	11	49	23					
ARGENTINIEN	5	4	25	20					
IRAN	31	14	39	33					
ISRAEL	79	41	106	59					
SAUD ARABIEN			25	10					
PAKISTAN	20	21	24	49					
INDIEN	51	33	180	78					
SIRMA	88	32	88	32					
MALAYSIA USW	5	7	40	40					
PHILIPPINEN	5	4	60	8					
JAPAN	2	11	14	34					
AUSTRAL BUND	1	14	14	37					
* 8435 10,50,92,94	MASCHINEN UND APPARATE ZUM DRUCKEN UND ANDERE HILFSAPPARATE FUER DRUCKMASCHINEN				* 8436 03,05				
EINFUHR	3004*	3668*	6109*	7856*	DUESENNSPINNMASCHINEN UND-APPARATE ZUM HERSTELLEN VON SYNTHETISCHEN ODER KUENSTLICHEN SPINNSTOFFEN SOWIE NACHBEHANDLUNGSMASCHINEN				
EV	27	50	27	52	EINFUHR	1169*	1418*	1979*	2609*
LV	831	215	1755	369	PV	2	1	2	1
PV	3	3	7	15	FRANKREICH	79	134	218	378
AUS LAGER	3	15	5	30	GROSSBRITANN	635	881	1302	1803
FRANKREICH	367	312	838	713	SCHWEIZ	455	403	455	403
BELG LUXEMB	105	83	205	118	USA			4	25
NIEDERLANDE	64	113	206	339	AUSFUHR	3494*	7366*	6958*	12769*
ITALIEN	200	128	614	444	EV	3	42	15	222
GROSSBRITANN	697	1585	1443	3262	FRANKREICH	384	462	1173	1512
NORWEGEN	26	5	41	21	NIEDERLANDE	81	265	81	265
SCHWEDEN	1012	535	1535	756	ITALIEN	364	383	362	402
DAENEMARK	38	54	110	62	GROSSBRITANN	59	144	204	506
SCHWEIZ	231	441	491	791	PORTUGAL	58	37	58	37
OESTERREICH	125	125	166	150	SPANIEN	96	152	340	582
USA	67	277	364	1183	SDWJETUNION			137	296
AUSFUHR	50707*	52813*	92463*	97762*	UNGARN	328	550	328	550
EV	3197	4394	5132	7090	RUMAENIEN			532	743
LV	900	797	1748	1503	GHANA	61	53	61	53
PV	28	36	40	48	USA	505	1130	737	1458
FRANKREICH	3514	2972	8217	8623	MEXIKO			513	645
BELG LUXEMB	3345	3920	4687	5208	KOLUMBIEN	19	41	19	41
NIEDERLANDE	2599	2957	4638	5328	VENEZUELA			54	171
ITALIEN	3345	3442	4195	4817	PERU	285	1014	343	1136
GROSSBRITANN	5095	5301	12287	12316	BRASILIEN			419	450
ISLAND	129	96	143	112	ARGENTINIEN	400	1282	703	2069
REP IRLAND	271	194	369	257	INDIEN	136	430	136	430
NORWEGEN	481	610	905	1093	JAPAN	526	1149	526	1149
SCHWEDEN	1908	1868	3304	3362	NEUSEELAND	232	274	232	274
FINNLAND	875	803	1000	978					
DAENEMARK	988	1068	1909	2047					
SCHWEIZ	2888	3057	4596	4791					
OESTERREICH	1319	1629	1882	2210					
PORTUGAL	487	368	861	773					
SPANIEN	1943	1924	3188	3102					
JUGOSLAWIEN	18	27	22	37					

Spezialhandelsnach Waren

Wichtigste Herstellungs- und Verbrauchsländer	Februar 1965		Januar/Februar 1965		Wichtigste Herstellungs- und Verbrauchsländer	Februar 1965		Januar/Februar 1965	
	dx = 100 kg	1000 DM	dx = 100 kg	1000 DM		dx = 100 kg	1000 DM	dx = 100 kg	1000 DM
* 8436 12,14,19,21,22,24,29,31,32,34,39									
SPINNEREI/VORBEREITUNGS- UND SPINNEREIAUFBEREITUNGSMASCHINEN									
EINFUHR	4119*	3595*	4857*	4301*					
LV	5	3	5	3					
FRANKREICH	1047	1408	1249	1561					
NIEDERLANDE	131	55	151	58					
ITALIEN	1631	1090	1788	1350					
GROSSBRITANN	212	214	286	304					
SCHWEIZ	1049	808	1358	1011					
AUSFUHR	5049*	4049*	11621*	9311*					
EV	122	105	391	336					
LV	24	54	24	54					
FRANKREICH	509	424	583	500					
BELG LUXEMB			1042	309					
NIEDERLANDE	350	240	375	385					
ITALIEN	150	95	400	373					
GROSSBRITANN	478	436	831	750					
NORWEGEN			31	14					
SCHWEDEN	45	59	136	108					
SCHWEIZ	7	7	119	213					
OSTERREICH	164	186	368	308					
PORTUGAL			96	80					
SPANIEN	44	41	98	139					
GRIECHENLAND			507	455					
TUERKEI	126	155	126	155					
UNGARN			39	54					
GHANA			224	288					
TANGANJIKA			95	14					
MADAGASKAR			19	16					
REP SUEDAFR			319	72					
USA	221	28	319	72					
KANADA	51	43	86	327					
MEXIKO			91	43					
VENEZUELA	178	193	378	305					
ECUADOR	109	95	586	524					
PERU	18	25	163	107					
CHILE			286	145					
URUGUAY	218	191	308	402					
ARGENTINIEN	657	413	944	595					
BRANDON			74	55					
IRAN			261	204					
PAKISTAN	1101	934	1339	1287					
INDIEN			122	113					
THAILAND	122	101	122	101					
PHILIPPINEN			174	174					
TAIWAN	79	57	250	366					
HONGKONG	95	81	173	144					

Wichtigste Herstellungs- und Verbrauchsländer	Februar 1965		Januar/Februar 1965		Wichtigste Herstellungs- und Verbrauchsländer	Februar 1965		Januar/Februar 1965	
	dx = 100 kg	1000 DM	dx = 100 kg	1000 DM		dx = 100 kg	1000 DM	dx = 100 kg	1000 DM
* 8436 41,45,50,60									
MASCHINEN UND VORRICHTUNGEN ZUM SPINNEN									
EINFUHR	3*	264*	9*	387*					
IM GEW DZ	398		539						
BELG LUXEMB	3	264	3	264					
GROSSBRITANN				15					
SCHWEIZ				108					
AUSFUHR	42*	2017*	87*	4605*					
IM GEW DZ	2451		5719						
EV	10	520	13	747					
FRANKREICH			1	97					
BELG LUXEMB	4	24	12	100					
GROSSBRITANN	3	87	5	109					
REP IRLAND	4	118	4	118					
NORWEGEN	1	143	1	143					
FINNLAND	4	187	6	286					
PORTUGAL	4	251	6	471					
SPANIEN			4	287					
GRIECHENLAND			3	278					
TUERKEI			12	629					
UNGARN			3	184					
NIGERIA			3	32					
REP SUEDAFR	3	32	3	32					
KANADA	6	332	6	332					
MEXIKO	2	115	2	115					
VENEZUELA			6	124					
PERU	3	138	6	384					
CHILE			4	307					
URUGUAY			1	100					
ARGENTINIEN			1	108					
IRAN	1	157	1	157					
PAKISTAN			1	22					
INDIEN			3	211					
THAILAND									
PHILIPPINEN									
TAIWAN									

Wichtigste Herstellungs- und Verbrauchsländer	Februar 1965		Januar/Februar 1965		Wichtigste Herstellungs- und Verbrauchsländer	Februar 1965		Januar/Februar 1965	
	dx = 100 kg	1000 DM	dx = 100 kg	1000 DM		dx = 100 kg	1000 DM	dx = 100 kg	1000 DM
* 8437 11,13,15,19									
VORBEREITUNGSMASCHINEN UND -APPARATE FUER DIE WEBEREI, WIRKEREI, STRICKEREI USW.									
EINFUHR	10*	295*	18*	500*					
IM GEW DZ	237		358						
BELG LUXEMB			1	50					
GROSSBRITANN	1	92	1	92					
SCHWEIZ	8	201	12	345					
AUSFUHR	77*	2582*	163*	5347*					
IM GEW DZ	2282		4642						
LV	1	9	2	14					
PV	1	8	1	8					
FRANKREICH	10	170	20	534					
BELG LUXEMB			2	75					
NIEDERLANDE	2	35	30	97					
ITALIEN	2	36	4	41					
GROSSBRITANN	3	93	6	130					
SCHWEDEN	1	183	4	183					
DANENMARK			1	93					
PORTUGAL	4	108	3	318					
SPANIEN			6	248					
GRIECHENLAND			6	210					
TUERKEI			1	111					
REP SUEDAFR			4	121					
USA			4	66					
VENEZUELA			1	100					
CHILE									
ARGENTINIEN	4	220	2	20					
IRAN			3	33					
PAKISTAN			7	346					
INDIEN			1	10					
PHILIPPINEN			1	73					
VR CHINA									
JAPAN									
TAIWAN	4	305	4	260					
HONGKONG									
AUSTRAL BUND	2	58		34					

Spezialhandel nach Waren

Wichtigste Herstellungs- und Verbrauchsländer	Februar 1965		Januar/Februar 1965		Wichtigste Herstellungs- und Verbrauchsländer	Februar 1965		Januar/Februar 1965	
	ds = 100 kg	1000 DM	ds = 100 kg	1000 DM		ds = 100 kg	1000 DM	ds = 100 kg	1000 DM
* 8437 21,25,27,28									
WEBMASCHINEN									
EINFUHR IM GEW DZ	STUECK 224*	2851*	STUECK 459*	5930*					
LV	1	5	1	5					
PV	12	38	12	38					
AUS LAGER			1	17					
BELG LUXEMB	21	301	32	466					
NIEDERLANDE	12	38	12	38					
ITALIEN	7	109	19	368					
GROSSBRITANN	16	180	28	254					
DAENEMARK	1	55	1	55					
SCHWEIZ	161	2043	358	4568					
OESTERREICH	1	5	2	15					
SPANIEN	5	120	7	166					
AUSFUHR IM GEW DZ	248*	3961*	504*	7928*					
EV	1	12	5	59					
LV	1	12	1	10					
PV	1	24	2	36					
FRANKREICH	7	42	28	300					
BELG LUXEMB	9	114	11	121					
NIEDERLANDE	15	233	17	287					
ITALIEN	2	166	4	205					
GROSSBRITANN	4	388	12	588					
SCHWEDEN	8	205	17	262					
DAENEMARK	1	10	7	92					
SCHWEIZ			1	12					
OESTERREICH			5	11					
PORTUGAL	1	35	10	181					
SPANIEN	40	336	48	491					
TUERKEI	4	3	8	86					
SOJNETUNION			4	804					
RUMAENIEN	12	244	20	402					
REP SUEDAFR			2	30					
USA			4	70					
MEXIKO			4	100					
EL SALVADOR	1	22	1	22					
KOLUMBIEN			1	9					
VENEZUELA	1	26	3	83					
ECUADOR			1	31					
IRAN	12	160	18	239					
PAKISTAN	24	206	162	1493					
INDONESIEN	102	1450	102	1450					
JAPAN	1	234	2	402					
NEUSEELAND	3	74	3	74					
* 8437 31,33,35,37,38,41,49,51,53,55,59									
WIRK-UND STRICKMASCHINEN									
EINFUHR IM GEW DZ	STUECK 757*	3797*	STUECK 1766*	7137*					
LV	6	29	11	45					
PV	14	219	27	423					
AUS LAGER	1	13	3	35					
FRANKREICH	203	155	512	362					
BELG LUXEMB	26	645	38	832					
ITALIEN	81	859	130	1304					
GROSSBRITANN	23	875	37	1372					
SCHWEIZ	340	398	873	821					
OESTERREICH	11	29	19	47					
USA	68	815	150	2377					
AUSFUHR IM GEW DZ	1187*	17939*	2463*	33701*					
EV	4	214	7	496					
LV	2	44	4	70					
PV	14	64	28	120					
FRANKREICH	102	1653	139	2845					
BELG LUXEMB	46	418	201	928					
NIEDERLANDE	35	945	86	1352					
ITALIEN	37	762	69	1826					
GROSSBRITANN	83	2465	130	3742					
ISLAND	1	21	13	54					
REP IRLAND	2	47	13	244					
NORWEGEN	8	180	10	227					
SCHWEDEN	28	624	47	891					
FINNLAND	5	63	11	207					
DAENEMARK	61	561	94	961					
SCHWEIZ	24	387	57	647					
OESTERREICH	76	837	103	1194					
PORTUGAL	118	866	207	1218					
SPANIEN	3	47	44	194					
JUGOSLAWIEN	31	169	58	202					
GRIECHENLAND	18	213	27	589					
TUERKEI	6	133	116	265					
SOJNETUNION			1	628					
MAROKKO	3	80	11	80					
GHANA			2	37					
KONGO LEO	1	35	1	35					
REP SUEDAFR	16	295	24	526					
USA	124	1664	184	3294					
KANADA	38	249	42	363					
MEXIKO	145	210	399	455					
GUATEMALA			10	216					
VENEZUELA	8	214	12	431					
ECUADOR	3	134	7	170					
PERU	16	291	21	387					
* 8437 60,70,80									
STICK-, TUELL-, FLECHT-UND AEHNLICHE MASCHINEN									
EINFUHR IM GEW DZ	STUECK 9*	61*	STUECK 31*	260*					
AUS LAGER				1	14				
GROSSBRITANN				11	151				
SCHWEIZ				6	32				
USA	2	37		2	37				
AUSFUHR IM GEW DZ	327*	2204*	697*	4479*					
EV				2	23				
FRANKREICH	95	237	168	467					
BELG LUXEMB	1	2	4	48					
NIEDERLANDE	5	49	108	149					
ITALIEN	8	98	14	161					
GROSSBRITANN	3	28	44	116					
NORWEGEN	4	28	4	28					
SCHWEDEN	6	48	10	82					
FINNLAND			5	16					
DAENEMARK	1	6	4	31					
SCHWEIZ	1	6	3	41					
OESTERREICH			3	44					
PORTUGAL			60	252					
SPANIEN	147	302	150	355					
GRIECHENLAND	3	38	9	111					
MAROKKO	3	48	7	238					
REP SUEDAFR	3	47	7	466					
USA	16	160	24	215					
MEXIKO			2	12					
VENEZUELA			2	73					
ARGENTINIEN	2	23	16	117					
LIBANON	1	12	1	32					
ISRAEL	1	12	4	48					
PAKISTAN	1	166	2	332					
JAPAN	12	475	30	1275					
AUSTRAL BUND	1	16	2	28					
* 8438 11,15,17,19									
HILFSMASCHINEN U.-APPARATE F. MASCHINEN AUS 8437									
EINFUHR	DZ 236*	442*	DZ 538*	1006*					
LV		8		8					
PV		2		2					
AUS LAGER	20		20	10					
FRANKREICH	17	17	19	36					
BELG LUXEMB			22	20					
ITALIEN	29	39	43	69					
GROSSBRITANN	19	33	28	58					
SCHWEIZ	161	316	402	749					
USA	2	9	15	42					
AUSFUHR	673*	825*	1198*	1498*					
LV	3	4	3	4					
PV	1	9	8	18					
FRANKREICH	24	61	39	87					
BELG LUXEMB	160	130	160	130					
NIEDERLANDE	7	62	11	107					
ITALIEN	82	92	114	124					
GROSSBRITANN	26	26	29	46					
NORWEGEN			2	11					
SCHWEDEN	31	24	36	47					
FINNLAND			1	33					
DAENEMARK	33	40	40	49					
SCHWEIZ	29	36	39	53					
OESTERREICH	20	16	99	67					
PORTUGAL	18	68	42	74					
SPANIEN	10	29	36	71					
POLEN			13	48					
REP SUEDAFR			1	11					
USA			1	17					
VENEZUELA	12	28	15	35					
ARGENTINIEN			1	14					
IRAN	27	48	125	138					
PAKISTAN	73	44	73	44					
JAPAN	10	63	101	222					

Spezialhandel nach Waren

Wichtigste Herstellungs- und Verbrauchsländer	Februar 1965		Januar/Februar 1965		Wichtigste Herstellungs- und Verbrauchsländer	Februar 1965		Januar/Februar 1965	
	ds = 100 kg	1000 DM	ds = 100 kg	1000 DM		ds = 100 kg	1000 DM	ds = 100 kg	1000 DM
* 8438 31,32,35,38,41,42,45,55,91,93,99	ERSATZ-UND EINZELTEILE SOWIE ZUBEHOER FUER MASCHINEN DER TARIFNRN. 8436-38, AUSGENOMMEN ZUNGEN-,SPITZEN-UND STICKMASCHINENNADLEN				AUSFUHR				
EINFUHR	3509*	4597*	6473*	8904*	PV	15	140	41	391
EV	39	135	148	491	FRANKREICH	30	563	73	1233
LV	834	218	1314	397	BELG LUXEMB	5	121	10	267
PV	58	115	120	231	NIEDERLANDE	4	140	8	276
AUS LAGER	18	11	20	12	ITALIEN	18	480	33	872
FRANKREICH	169	295	334	611	GROSSBRITANN	14	285	27	598
BELG LUXEMB	421	298	785	587	REP IRLAND	1	29	2	60
NIEDERLANDE	430	316	804	526	NORWEGEN	1	14	3	32
ITALIEN	320	441	340	867	SCHWEDEN	1	38	3	83
GROSSBRITANN	373	753	495	1269	FINNLAND	1	18	2	39
SCHWEDEN	14	104	31	136	DAENEMARK	3	37	4	86
SCHWEIZ	1816	2040	3443	4283	SCHWEIZ	20	327	48	534
OESTERREICH	35	48	55	94	OESTERREICH	5	174	9	323
SPANIEN	6	17	8	24	PORTUGAL	1	89	5	134
USA	25	214	60	396	SPANIEN	1	183	5	270
JAPAN	78	48	86	59	JUGOSLAWIEN	1	67	8	244
AUSFUHR	12247*	18832*	24396*	36770*	GRIECHENLAND	1	39	3	75
EV	261	552	559	993	TUERKEI	1	59	1	36
LV	946	641	2265	1657	SOWJETUNION	1	234	1	234
PV	72	110	149	274	TSCHECHOSLOW	2	90	2	96
FRANKREICH	863	1502	1682	2964	UNGARN	1	121	4	136
BELG LUXEMB	388	588	816	1299	RUMAENIEN	1	24	1	31
NIEDERLANDE	846	1238	1563	2219	BULGARIEN	4	81	6	134
ITALIEN	545	820	944	1614	MAROKKO	1	9	3	22
GROSSBRITANN	936	1562	1751	2726	VAR	1	32	1	21
REP IRLAND	19	75	210	312	KONGO LEO	2	93	1	164
NORWEGEN	53	84	79	155	REP SUEDAFR	2	203	4	629
SCHWEDEN	85	197	202	427	USA	12	203	37	629
FINNLAND	14	58	115	198	KANADA	2	54	4	97
DAENEMARK	58	158	108	278	GUATEMALA		8	1	21
SCHWEIZ	2842	2143	5951	4561	COSTA RICA		6		19
OESTERREICH	272	402	523	827	VENEZUELA	1	40	2	66
PORTUGAL	107	172	288	439	PERU	1	26	1	33
SPANIEN	508	730	898	1147	BRASILIEN	1	41	1	127
JUGOSLAWIEN	180	260	221	360	CHILE	3	42	1	54
GRIECHENLAND	159	217	205	299	URUGUAY	1	11		22
TUERKEI	146	225	457	597	ARGENTINIEN	4	63	11	165
SOWJETUNION	9	52	30	237	SYRIEN		7		30
POLEN	103	207	211	415	IRAN	2	52	3	83
TSCHECHOSLOW	15	39	28	63	ISRAEL	1	31	2	64
UNGARN	138	313	225	572	INDONESIEN		439		18
RUMAENIEN	14	20	54	88	PHILIPPINEN	1	40	1	63
BULGARIEN	69	131	155	202	JAPAN	11	346	17	566
MAROKKO	54	31	18	38	HONGKONG		12		41
ALGERIEN		31	28	32	AUSTRAL BUND	2	84	1	176
VAR	60	40	65	92	NEUSEELAND	1	22	1	35
SUDAN	22	67	25	66					
NIGERIA		9	2	9					
KONGO LEO	142	141	150	219					
ANGOLA			22	20					
AETHIOPIEN	5	15	51	48					
REP SUEDAFR	124	194	242	334					
USA	637	1761	1379	3290					
KANADA	30	72	77	160					
MEXIKO	29	83	85	231					
GUATEMALA	117	205	144	254					
COSTA RICA		1	4	12					
KUBA	6	66	17	172					
KOLUMBIEN	31	92	41	181					
VENEZUELA	58	160	143	367					
PERU	21	53	179	135					
BRASILIEN	96	206	157	338					
CHILE	74	153	96	235					
URUGUAY	5	23	15	49					
ARGENTINIEN	86	217	189	483					
LIBANON	8	14	20	48					
SYRIEN	29	36	51	78					
IRAK	21	30	50	67					
IRAN	67	178	180	366					
AFGHANISTAN	52	54	86	112					
ISRAEL	53	108	78	187					
PAKISTAN	444	579	797	1069					
INDIEN	501	1122	1245	2580					
VR CHINA		46	19	68					
SUED KOREA	5	2	3	26					
JAPAN	562	1033	830	1737					
TAIWAN	341	494	585	785					
HONGKONG	64	123	365	471					
AUSTRAL BUND	102	154	114	202					
NEUSEELAND	9	23	13	37					
* 8438 54	ZUNGEN-UND SPITZENADELN FUER STRICK-UND WIRKMASCHINEN SOWIE STICKMASCHINENNADLEN				AUSFUHR				
EINFUHR	33*	685*	56*	1104*	EV	131	341	338	762
LV		1		1	LV	8	28	8	29
PV	18	229	35	437	PV	62	55	67	61
FRANKREICH	20	336	37	544	AUS LAGER	8	6	8	6
ITALIEN	1	42	1	51	FRANKREICH	185	364	265	542
GROSSBRITANN	1	34	1	44	BELG LUXEMB	3	71	123	208
SCHWEIZ	6	206	11	330	NIEDERLANDE	102	160	324	382
USA	2	14	2	20	ITALIEN	52	177	108	184
KANADA	1	47	2	109	GROSSBRITANN	62	77	363	174
					SCHWEDEN	10	23	45	70
					DAENEMARK	318	580	456	893
					SCHWEIZ	108	223	204	451
					OESTERREICH	2	4	87	230
					USA	30	95	143	330
					AUSFUHR	19995*	21013*	40799*	42667*
					EV	131	341	338	762
					LV	8	28	8	29
					PV	62	55	67	61
					FRANKREICH	2019	1719	3672	3447
					BELG LUXEMB	672	702	1519	1487
					NIEDERLANDE	220	189	474	466
					ITALIEN	1241	1208	2285	2119
					GROSSBRITANN	878	999	1894	2069

Spezialhandel nach Waren

Wichtigste Herstellungs- und Verbrauchsländer	Februar 1965		Januar/Februar 1965		Wichtigste Herstellungs- und Verbrauchsländer	Februar 1965		Januar/Februar 1965	
	ds = 100 kg	1000 DM	ds = 100 kg	1000 DM		ds = 100 kg	1000 DM	ds = 100 kg	1000 DM
REP IRLAND	76	76	79	81	FRANKREICH	56	68	56	68
NORWEGEN	12	15	84	105	SCHWEDEN	4	5	11	22
SCHWEDEN	846	703	1011	799	SCHWEIZ	14	18	28	33
FINNLAND	591	457	758	885	USA			16	213
DAENEMARK	116	103	903	786	AUSFUHR	339*	1054*	618*	2280*
SCHWEIZ	1255	1283	1761	1759	IM GEW DZ	980		2028	
DESTERREICH	328	353	1211	1094	FRANKREICH	87	130	125	205
PORTUGAL	835	891	1170	1304	BELG LUXEMB	29	88	83	273
SPANIEN	491	425	1651	1380	NIEDERLANDE	27	192	63	278
JUGOSLAWIEN	148	151	157	168	ITALIEN	77	238	103	369
GRIECHENLAND	51	106	1018	855	GROSSBRITANN	3	9	9	325
TUERKEI	213	221	530	521	FINNLAND			2	44
SOWJETUNION			217	160	DESTERREICH	82	168	163	442
POLEN	1412	1582	1680	2101	SPANIEN			15	25
UNGARN	266	506	768	1132	TUERKEI			2	22
RUMAENIEN			564	506	NIGERIA			2	17
BULGARIEN	728	1013	1792	2368	AETHIOPIEN	3	21	3	21
TUNESIEN	189	112	189	112	PERU	3	26	3	26
SENEGAL			308	255	IRAN	1	34	1	84
GHANA	22	31	25	34	SAUD ARABIEN	1	22	1	22
KONGO LEO			41	50	THAILAND			1	15
AETHIOPIEN	67	44	67	44	KAMBODSCHA	2	30	2	30
MADAGASKAR	32	27	32	27					
REP SUEDAFR	457	331	735	829					
USA	1045	1073	1660	1630					
KANADA	2	2	49	50					
MEXIKO	888	1055	1766	1954					
GUATEMALA	889	165	107	188					
EL SALVADOR	1	1	1	1					
NICARAGUA	123	123	123	123					
COSTA RICA	30	30	30	30					
KOLUMBIEN	300	200	300	200					
VENEZUELA	120	226	207	955					
ECUADOR	2	4	2	4					
PERU	84	151	1244	1548					
CHILE	237	434	465	708					
BOLIVIEN	111	152	111	152					
ARGENTINIEN	14	14	100	166					
LIBANON	205	30	205	30					
IRAN	570	535	668	646					
ISRAEL	120	107	219	217					
JORDANIEN	18	35	18	35					
PAKISTAN	493	470	1474	1617					
INDIEN	223	306	729	979					
CEYLON MALED	1	2	32	37					
SUED VIETNAM	3	5	109	142					
INDONESIEN	534	943	596	1092					
JAPAN	34	30	842	482					
TAIWAN	115	179	115	179					
HONGKONG	1377	1339	1876	1867					
AUSTRAL BUND	37	70	111	178					
NEUSEELAND	17	32	194	250					

* 8440 30,32,34,36,37,38

**WASCHMASCHINEN BIS 6 KG FUELLGEWICHT,
EINSCHL. WRINGER**

	STUECK		STUECK	
EINFUHR	11408*		22849*	9350*
IM GEW DZ	9478	5316*	16217	
LV	4	3	40	8
AUS LAGER			2	2
FRANKREICH	1731	879	3772	1629
BELG LUXEMB	34	14	55	21
NIEDERLANDE	4	3	97	43
ITALIEN	7517	3664	14563	6115
GROSSBRITANN	1646	692	3715	1413
DAENEMARK	28	24	38	37
SCHWEIZ	267	23	352	30
USA	154	21	178	32
KANADA			53	39
AUSFUHR	24408*	13449*	45261*	25578*
IM GEW DZ	16721		32821	
EV	1020	744	1880	1086
LV	22	14	42	4
PV			6	4
FRANKREICH	2371	445	3459	879
BELG LUXEMB	276	815	5645	2344
NIEDERLANDE	810	523	14619	9349
ITALIEN	233	177	415	306
GROSSBRITANN	161	52	213	69
ISLAND	41	39	67	64
NORWEGEN	85	53	636	381
SCHWEDEN	3343	2112	5498	3921
FINNLAND	564	224	610	263
DAENEMARK	3	4	56	50
SCHWEIZ	2855	2152	4035	3186
DESTERREICH	3773	1738	8405	3877
PORTUGAL	53	42	59	50
SPANIEN	11	6	57	48
JUGOSLAWIEN	72	79	141	152
GRIECHENLAND	184	101	619	286
PERU	50	12	226	58
LIBANON	111	52	111	52
IRAK	56	28	58	29
IRAN	46	25	128	60
KUWAIT			23	17

* 8440 41,45

WASCHMASCHINEN UEBER 6 KG FUELLGEWICHT

	STUECK		STUECK	
EINFUHR	84*	117*	124*	365*
IM GEW DZ	120		367	
LV	17	38	17	38
AUS LAGER	4	6	4	6

	STUECK		STUECK	
FRANKREICH	56	68	56	68
SCHWEDEN	4	5	11	22
SCHWEIZ	14	18	28	33
USA			16	213
AUSFUHR	339*	1054*	618*	2280*
IM GEW DZ	980		2028	
FRANKREICH	87	130	125	205
BELG LUXEMB	29	88	83	273
NIEDERLANDE	27	192	63	278
ITALIEN	77	238	103	369
GROSSBRITANN	3	9	9	325
FINNLAND			2	44
DESTERREICH	82	168	163	442
SPANIEN			15	25
TUERKEI			2	22
NIGERIA			2	17
AETHIOPIEN	3	21	3	21
PERU	3	26	3	26
IRAN	1	34	1	84
SAUD ARABIEN	1	22	1	22
THAILAND			1	15
KAMBODSCHA	2	30	2	30

* 8440 50

MASCHINEN ZUM CHEMISCH-REINIGEN

	DZ		DZ	
EINFUHR	443*	446*	1422*	1633*
AUS LAGER	94	69	147	105
FRANKREICH	55	66	135	256
BELG LUXEMB			12	47
ITALIEN	121	165	230	272
GROSSBRITANN	248	181	794	546
USA	19	34	251	512
AUSFUHR	1278*	1489*	2573*	2884*
EV	257	261	400	400
FRANKREICH	137	165	342	386
BELG LUXEMB	19	28	62	68
NIEDERLANDE	82	86	196	195
ITALIEN	25	34	25	34
GROSSBRITANN	181	188	417	419
NORWEGEN	22	26	30	33
SCHWEDEN	32	31	133	138
DAENEMARK	17	21	17	21
SCHWEIZ	72	87	112	108
DESTERREICH	110	131	194	251
SPANIEN			17	27
KANAR INSELN			23	22
KENIA			11	7
REP SUEDAFR	66	70	108	119
USA	272	285	494	497
MEXIKO			94	108
TRINIDAD USM	17	22	17	22
VENEZUELA	112	150	112	150
CHILE	14	27	14	27
IRAN	14	35	14	35
ISRAEL	14	14	14	14
HONGKONG	14	14	14	14
HONGKONG	14	14	14	14
AUSTRAL BUND	17	17	17	17
NEUSEELAND	9	13	9	13

* 8440 92,93,94

**ERSATZ-UND EINZELTEILE FUER WASCHMASCHINEN BIS
6 KG FUELLGEWICHT**

	175*	198*	284*	329*
EINFUHR	175*	198*	284*	329*
LV	3	2	16	8
PV			7	4
FRANKREICH	27	38	50	92
BELG LUXEMB	33	39	50	70
ITALIEN	82	51	78	70
GROSSBRITANN	60	63	66	66
USA	6	17	17	43
AUSFUHR	1521*	1528*	3005*	2829*
LV	19	30	36	57
PV			1	1
FRANKREICH	413	246	1098	537
BELG LUXEMB	60	99	124	223
NIEDERLANDE	211	286	338	404
ITALIEN	46	46	77	91
GROSSBRITANN	4	3	11	17
REP IRLAND	1	1	4	4
NORWEGEN	18	16	36	42
SCHWEDEN	56	84	113	174
FINNLAND	6	2	13	53
DAENEMARK	271	242	488	425
SCHWEIZ	43	96	86	154
DESTERREICH	354	342	559	515
SPANIEN	20	31	28	74
CHILE	10	38	15	63

Spezialhandel nach Waren

Wichtigste Herstellungs- und Verbrauchsländer	Februar 1965		Januar/Februar 1965		Wichtigste Herstellungs- und Verbrauchsländer	Februar 1965		Januar/Februar 1965	
	ds = 100 kg	1000 DM	ds = 100 kg	1000 DM		ds = 100 kg	1000 DM	ds = 100 kg	1000 DM
POLEN	13	18	24	40	MEXIKO	14	53	39	132
UNGARN			465	519	DOMINIK REP			1	10
RUMAENIEN	911	578	1286	734	KOLUMBIEN	9	33	51	69
BULGARIEN	27	31	27	33	VENEZUELA	76	88	305	195
TUNESIEN	23	31	38	43	SURINAM	294	209	294	209
LIBYEN	30	21	42	23	PERU	9	25	22	42
SUDAN	25	13	33	20	BRASILTIEN	81	98	126	323
ELFENBEINK	19	23	20	26	CHILE	10	38	32	85
GHANA	61	35	61	35	URUGUAY	1	4	11	21
NIGERIA	51	125	72	134	ARGENTINIEN	11	48	46	157
KONGO BRAZZ			121	24	LIBANON	9	13	11	22
KONGO LEO	328	82	328	82	IRAN	19	74	46	141
KENIA			59	24	ISRAEL	23	62	301	203
REP SUEDAFR	312	304	1109	798	PAKISTAN	26	65	54	149
USA	667	711	1340	1318	INDIEN	305	883	806	2253
KANADA	484	218	678	388	CEYLON MALED	13	14	18	42
MEXIKO	218	194	259	237	BIRMA		2	8	16
GUATEMALA	27	26	38	33	THAILAND	8	14	17	34
EL SALVADOR	51	44	51	44	MALAYSIA USW	10	15	12	25
NICARAGUA			80	59	PHILIPPINEN	7	28	18	78
PANAMA O K	68	54	68	54	VR CHINA	3	10	14	64
DOMINIK REP			45	62	SUED KOREA		1	16	95
KOLUMBIEN	101	99	106	108	JAPAN	140	317	207	580
VENEZUELA	111	96	266	226	TAIWAN	44	65	47	74
ECUADOR	72	207	176	237	AUSTRAL BUND	84	188	213	483
PERU	9	9	24	31	NEUSEELAND	18	33	46	80
BRASILTIEN	20	35	61	75					
CHILE	23	18	134	144					
URUGUAY	28	14	39	23					
ARGENTINIEN	22	30	50	44					
LIBANON	972	103	989	131					
IRAK	57	34	57	34					
ISRAEL	64	46	164	147					
JORDANIEN	8	4	90	49					
PAKISTAN	419	280	494	331					
INDIEN	16	15	57	95					
MALAYSIA USW	21	15	89	82					
PHILIPPINEN	2	2	84	81					
SUED KOREA			80	43					
JAPAN	98	177	250	323					
TAIWAN	54	75	155	79					
HONGKONG	14	21	152	88					
AUSTRAL BUND	100	117	243	258					
NEUSEELAND	59	51	109	100					

* 8448 01,02,03,04,05,06,10,20,30,40,51,55,60,70,91,99				
TEILE U. ZUBEHOER F. MASCHINEN DER TARIFNRN. 8445, 8446 OD. 8447 BESTIMMT WERKZEUGHALTER F. MECHAN. HANDWERKZEUGE DER TARIFNRN. 8204, 8449 ODER 8505				
EINFUHR	4704*	5070*	8894*	10679*
EV	717	203	1211	501
LV	334	278	818	624
PV	85	150	396	501
AUS LAGER	127	104	130	108
FRANKREICH	385	411	832	903
BELG LUXEMB	792	386	1479	781
NIEDERLANDE	129	172	538	423
ITALIEN	122	200	223	359
GROSSBRITANN	286	497	664	1007
NORWEGEN	2	20	12	49
SCHWEDEN	218	280	343	532
DAENEMARK	36	27	101	75
SCHWEIZ	907	1183	1572	2375
OESTERREICH	957	114	1336	560
SPANIEN	283	107	578	249
TSCHECHOSLOW	315	61	133	71
USA	298	1258	920	3053
KANADA	28	74	54	137
JAPAN	24	49	33	35
AUSFUHR	12068*	17983*	24977*	35164*
EV	272	140	366	201
LV	712	586	2112	1243
PV	396	308	889	578
FRANKREICH	1639	2313	2997	4503
BELG LUXEMB	951	1138	1723	1926
NIEDERLANDE	2069	1397	3673	2514
ITALIEN	334	616	925	1410
GROSSBRITANN	417	1194	827	2226
ISLAND	8	15	9	20
REP IRLAND	22	33	31	53
NORWEGEN	164	309	299	575
SCHWEDEN	300	861	2376	2206
FINNLAND	68	149	241	386
DAENEMARK	296	398	472	717
SCHWEIZ	1823	2118	3819	3950
OESTERREICH	544	900	994	1612
PORTUGAL	42	64	70	115
SPANIEN	501	615	637	895
JUGOSLAWIEN	150	394	312	775
GRIECHENLAND	256	320	270	347
TUERKEI	21	66	72	222
SOWJETUNION	1	108	32	193
POLEN	1	8	82	133
TSCHECHOSLOW	52	134	68	194
UNGARN	11	71	51	269
RUMAENIEN	13	64	141	145
VAR	27	80	43	191
SUDAN	2	5	3	28
GHANA	5	5	12	15
NIGERIA	9	24	22	45
SAMBIA			6	10
REP SUEDAFR	260	448	570	838
USA	424	1294	834	2258
KANADA	353	302	495	544

* 8449 21,29,42,44,49,71,79,92,94,95,98				
VON HAND ZU FUEHRENDE, MIT DRUCKLUFT ODER EIN- GEBAUTEN NICHTELEKTRISCHEN MOTOR BETRIEBENE WERKZEUGE UND WERKZEUGMASCHINEN				
EINFUHR	441*	1467*	845*	3009*
LV	4	13	18	50
PV	85	28	85	28
AUS LAGER		2		2
FRANKREICH	27	135	50	233
BELG LUXEMB	1	4	38	120
NIEDERLANDE	5	14	12	49
ITALIEN	1	11	4	38
GROSSBRITANN	70	320	109	524
NORWEGEN	3	9	8	32
SCHWEDEN	90	181	134	294
SCHWEIZ	16	63	39	126
OESTERREICH	148	237	267	547
USA	68	436	154	918
KANADA	9	41	20	75
JAPAN	3	14	9	47
AUSFUHR	2908*	8493*	5793*	17532*
EV	1151	3904	2640	8970
LV	9	32	27	64
PV	13	6	13	6
FRANKREICH	632	2139	1182	3823
BELG LUXEMB	72	245	154	541
NIEDERLANDE	253	391	441	763
ITALIEN	82	279	190	682
GROSSBRITANN	80	275	225	691
REP IRLAND	2	10	21	82
NORWEGEN	34	132	49	178
SCHWEDEN	95	399	469	1759
FINNLAND	59	136	129	403
DAENEMARK	59	128	98	241
SCHWEIZ	248	459	385	891
OESTERREICH	158	464	303	823
PORTUGAL	25	63	38	108
SPANIEN	87	270	119	358
JUGOSLAWIEN	47	170	91	332
GRIECHENLAND	8	26	30	122
TUERKEI		3		13
TSCHECHOSLOW	123	370	35	1043
UNGARN	12	47	5	51
TUNESIEN	13	5	11	20
ELFENBEINK	10	31	11	95
GHANA	11	19	2	60
NIGERIA	8	17	9	30
KAMERUN	2	4	4	19
ZENT AFR REP	2	8	4	18
SPAN GUINEA	1	8	1	18
GABUN		33	13	63
KONGO BRAZZ		1		24
MADAGASKAR	10	115	8	21
REP SUEDAFR	38	148	29	201
USA	94	370	299	1046
KANADA	115	322	186	514
VENEZUELA		9	26	39
PERU	17	41	18	45
BOLIVIEN		1		18
ZYPERN		3		17
AFGHANISTAN	52	45	5	45
ISRAEL	28	40	5	76
SAUD ARABIEN	5	8	5	26
PAKISTAN	5	22	13	47
INDIEN	1	3	9	37
THAILAND		1	7	21
KAMBODSCHA	2	32	2	32
MALAYSIA USW	74	263	12	454
INDONESIEN	27	73	31	84
PHILIPPINEN			2	10
JAPAN	102	266	112	314
AUSTRAL BUND	170	590	290	901

Spezialhandel nach Waren

Wichtigste Herstellungs- und Verbrauchsländer	Februar 1965		Januar/Februar 1965		Wichtigste Herstellungs- und Verbrauchsländer	Februar 1965		Januar/Februar 1965		
	dx = 100 kg	1000 DM	dx = 100 kg	1000 DM		dx = 100 kg	1000 DM	dx = 100 kg	1000 DM	
* 8450 10,40,90										
MASCHINEN, APPARATE UND GERÄTE ZUM AUTOGENEN SCHWEISSEN, LOETEN, SCHNEIDEN ODER OBERFLÄCHEN-HAERTEN										
EINFUHR	72*	163*	137*	306*						
LV	2	3	5	7						
FRANKREICH	29	52	44	75						
GROSSBRITANN	27	57	27	59						
SCHWEDEN	1	3	9	15						
USA	2	22	36	105						
AUSFUHR	1453*	2357*	2382*	4389*						
LV	38	70	38	72						
PV				1						
FRANKREICH	81	147	109	210						
BELG LUXEMB	36	64	68	178						
NIEDERLANDE	106	241	199	411						
ITALIEN	77	363	127	421						
GROSSBRITANN	52	114	116	257						
NORWEGEN	17	44	45	107						
SCHWEDEN	61	124	149	261						
FINNLAND	2	8	100	375						
DAENEMARK	7	24	15	53						
SCHWEIZ	23	36	69	108						
OESTERREICH	60	122	121	217						
SPANIEN	791	719	796	729						
GRIECHENLAND	6	7	25	49						
TUERKEI	17	22	22	37						
TSCHECHOSLOW		1	7	57						
UNGARN			49	128						
REP SUEDAFR	11	29	24	52						
USA	36	115	154	277						
MEXIKO	9	8	15	23						
ISRAEL			10	28						
PAKISTAN	3	10	23	50						
INDIEN	1	8	19	41						
THAILAND	3	5	14	25						
PHILIPPINEN	14	26	16	30						
JAPAN		1	10	47						
AUSTRAL BUND	4	26	6	42						
					STUECK					
MOSAMBIK				62		27		66	30	
MADAGASKAR				24		10		120	23	
SAMBIA				8		2		43	15	
SUEDRHOES				7		3		51	15	
REP SUEDAFR				653		288		1216	538	
USA				23463		7970		32637	11055	
KANADA				1533		534		1537	535	
GUATEMALA				40		8		115	30	
EL SALVADOR				88		26		333	106	
NICARAGUA				222		83		222	83	
JAMAICA				12		4		98	39	
TRINIDAD USW				32		8		65	21	
VENEZUELA				1630		475		1970	593	
ECUADOR				721		186		730	191	
PERU				1182		300		1664	489	
BRASIL IEN				561		140		826	220	
CHILE				100		35		346	195	
BOLIVIEN				133		33		356	110	
URUGUAY				14		6		70	27	
ARGENTINIEN				13		4		55	40	
LIBANON				39		17		82	32	
IRAN				226		107		361	168	
ISRAEL				75		29		149	46	
JORDANIEN				29		11		59	22	
SAUD ARABIEN				4		1		65	30	
ADEN								91	17	
PAKISTAN				234		88		622	213	
CEYLON MALED								168	66	
THAILAND				264		100		363	135	
SUED VIETNAM								130	31	
MALAYSIA USW				1435		284		1996	413	
INDONESIEN				117		47		273	100	
PHILIPPINEN				218		89		350	113	
JAPAN				2670		933		3510	1249	
TAIWAN				111		40		112	41	
HONGKONG				1365		342		3366	739	
AUSTRAL BUND				387		126		766	219	
NEUSEELAND				79		22		145	44	
AM OZEANIEN				4		1		41	19	
FR OZEANIEN				24		9		84	34	
					* 8452 01					
					ELEKTRONISCHE RECHENMASCHINEN					
EINFUHR					DZ	128*	2018*	DZ	243*	5152*
LV						1	3		5	53
AUS LAGER							2			2
FRANKREICH						40	826		40	826
ITALIEN						13	224		33	546
GROSSBRITANN						2	33		42	1318
USA						72	917		127	2440
AUSFUHR						79*	1035*		142*	1905*
LV						1	30		1	30
FRANKREICH						7	68		19	144
NIEDERLANDE						15	156		15	156
NORWEGEN						5	40		5	40
SCHWEDEN						3	23		3	23
DAENEMARK						1	30		1	41
SCHWEIZ						1	8		13	119
OESTERREICH									3	32
PORTUGAL						4	37		4	37
SPANIEN						4	26		4	26
JUGOSLAWIEN						1	21		2	42
SOWJETUNION									13	461
TSCHECHOSLOW						2	86		2	86
VAR									2	54
GUATEMALA						22	451		22	451
ARGENTINIEN						9	51		16	89
MALAYSIA USW						1	9		11	75
					* 8452 11,15,19					
					EIN-UND ZWEISPEZIESRECHENMASCHINEN					
EINFUHR					STUECK	2557*	842*	STUECK	4861*	1627*
IM GEW DZ						214			401	
LV						3	2		17	7
PV						13	3		58	16
AUS LAGER						209	67		473	147
BELG LUXEMB						79	34		178	72
NIEDERLANDE						19	36		41	60
ITALIEN						736	233		1154	368
NORWEGEN						63	21		96	31
SCHWEDEN						1095	375		2411	774
SCHWEIZ						87	46		195	94
USA						426	89		722	214
AUSFUHR						22448*	3965*		43430*	6797*
IM GEW DZ						840			1466	
EV						389	120		526	162
LV						54	3		64	6
FRANKREICH						1469	483		2665	859
BELG LUXEMB						644	100		1096	198
NIEDERLANDE						1133	150		1680	320
GROSSBRITANN						688	156		1162	209

Spezialhandel nach Waren

Wichtigste Herstellungs- und Verbrauchländer	Februar 1965		Januar/Februar 1965		Wichtigste Herstellungs- und Verbrauchländer	Februar 1965		Januar/Februar 1965						
	dz = 100 kg	1000 DM	dz = 100 kg	1000 DM		dz = 100 kg	1000 DM	dz = 100 kg	1000 DM					
STUECK ISLAND 90 NORWEGEN 103 SCHWEDEN 478 FINNLAND 608 DAENEMARK 356 SCHWEIZ 303 OESTERREICH 134 SPANIEN 119 JUGOSLAWIEN GRIECHENLAND 26 REP SUEDAFR 127 USA 10007 KANADA 815 MEXIKO 270 GUATEMALA 100 NICARAGUA 60 COSTA RICA DOMINIK REP VENEZUELA ECUADOR 17 PERU 201 BRASILIEN 16 CHILE 130 BOLIVIEN MALAYSIA USW PHILIPPINEN 446 JAPAN 1012					STUECK ISLAND 160 NORWEGEN 930 SCHWEDEN 571 FINNLAND 1121 DAENEMARK 2298 SCHWEIZ 896 OESTERREICH 294 SPANIEN 1286 JUGOSLAWIEN 22 GRIECHENLAND 22 REP SUEDAFR 127 USA 19927 KANADA 1749 MEXIKO 345 GUATEMALA 140 NICARAGUA 60 COSTA RICA 26 DOMINIK REP 50 VENEZUELA 128 ECUADOR 47 PERU 264 BRASILIEN 78 CHILE 132 BOLIVIEN 20 MALAYSIA USW 56 PHILIPPINEN 918 JAPAN 1472					* 8452 41,49,50,80 BUCHUNGSMASCHINEN, REGISTRIER-UND KONTROLLKASSEN UND ANDERE MASCHINEN MIT RECHENWERK EINFUHR IM GEW DZ EV 5 LV 11 PV 92 AUS LAGER 15 NIEDERLANDE 24 ITALIEN 64 GROSSBRITANN 212 NORWEGEN 14 SCHWEDEN 343 SCHWEIZ 108 OESTERREICH 40 USA 19 KANADA 3 AUSFUHR IM GEW DZ EV 201 LV 7 PV 2 FRANKREICH 369 BELG LUXEMB 159 NIEDERLANDE 334 ITALIEN 348 GROSSBRITANN 377 ISLAND 1 REP IRLAND 24 NORWEGEN 91 SCHWEDEN 125 FINNLAND 34 DAENEMARK 179 SCHWEIZ 98 OESTERREICH 248 PORTUGAL 15 SPANIEN 337 JUGOSLAWIEN 4 GRIECHENLAND 13 TSCHECHOSLOW 1 KANAR INSELN 1 NIGERIA 5 HOSAMBIK 1 SUEDRHODES 1 REP SUEDAFR 245 USA 186 KANADA 11 MEXIKO 50 GUATEMALA 10 EL SALVADOR 5 NICARAGUA 25 COSTA RICA 25 PANAMA O K 8 TRINIDAD USW 14 VENEZUELA 38 ECUADOR 3 PERU 20 BRASILIEN 2 CHILE 6 PARAGUAY 16 ARGENTINIEN 49 LIBANON 16 IRAN 6 ISRAEL 33 MALAYSIA USW 13 PHILIPPINEN 3 JAPAN 19 HONGKONG 66 AUSTRAL BUND 676 NEUSEELAND 3 BR OZEANTIEN 10 FR OZEANTIEN 10				
* 8452 22,23,25,29 DREI-UND VIER SPEZIESRECHENMASCHINEN EINFUHR IM GEW DZ EV 100 LV 15 PV 1 AUS LAGER 341 NIEDERLANDE 52 ITALIEN 3230 SCHWEDEN 1461 DAENEMARK 253 SCHWEIZ 278 SPANIEN 154 USA 370 AUSFUHR IM GEW DZ EV 277 LV 6 PV 8 FRANKREICH 932 BELG LUXEMB 161 NIEDERLANDE 57 ITALIEN 24 GROSSBRITANN 155 NORWEGEN 115 FINNLAND 91 DAENEMARK 106 SCHWEIZ 77 OESTERREICH 101 PORTUGAL 29 SPANIEN 215 GRIECHENLAND 11 KENIA 12 MADAGASKAR 50 REP SUEDAFR 116 USA 1490 KANADA 70 MEXIKO 45 VENEZUELA 84 BRASILIEN 6 CHILE 61 IRAK 23 ISRAEL 13 PAKISTAN 14 MALAYSIA USW 55 PHILIPPINEN 12 JAPAN 211 HONGKONG 20 AUSTRAL BUND 40					* 8453 10,30,90 LOCHKARTENMASCHINEN EINFUHR EV 611 LV 7 PV 11 FRANKREICH 236 BELG LUXEMB 172 NIEDERLANDE 23 ITALIEN 432 GROSSBRITANN 417 SCHWEDEN 555 DAENEMARK 45 SCHWEIZ 2 OESTERREICH 9 USA 94 KANADA 33 ARGENTINIEN 50 INDIEN JAPAN 98									
* 8452 39 ANDERE RECHENMASCHINEN EINFUHR IM GEW DZ LV 1 PV 1 AUSFUHR IM GEW DZ EV 20 FRANKREICH 1 NORWEGEN SCHWEDEN 20 OESTERREICH 1					* 8452 39 ANDERE RECHENMASCHINEN EINFUHR IM GEW DZ LV 1 PV 1 AUSFUHR IM GEW DZ EV 20 FRANKREICH 1 NORWEGEN SCHWEDEN 20 OESTERREICH 1					* 8452 39 ANDERE RECHENMASCHINEN EINFUHR IM GEW DZ LV 1 PV 1 AUSFUHR IM GEW DZ EV 20 FRANKREICH 1 NORWEGEN SCHWEDEN 20 OESTERREICH 1				

Spezialhandel nach Waren

Wichtigste Herstellungs- und Verbrauchskoder	Februar 1965		Januar/Februar 1965		Wichtigste Herstellungs- und Verbrauchskoder	Februar 1965		Januar/Februar 1965	
	ds = 100 kg	1000 DM	ds = 100 kg	1000 DM		ds = 100 kg	1000 DM	ds = 100 kg	1000 DM
AUSFUHR	2385*	13095*	4574*	25027*	FINNLAND	48	103	102	189
EV	1741	11740	3250	23015	DAENEMARK	86	217	229	294
LV	1	10	5	39	SCHWEIZ	123	265	224	322
PV	132	395	151	459	OESTERREICH	69	167	151	276
FRANKREICH	479	3495	750	5328	PORTUGAL	7	9	9	57
BELG LUXEMB	344	1311	385	1385	SPANIEN	14	36	26	67
NIEDERLANDE	90	404	101	453	JUGOSLAWIEN	1	16	2	23
ITALIEN	406	1341	992	2074	TUERKEI	3	1	2	25
GROSSBRITANN	390	2578	948	6933	POLEN	3	25	2	25
REP IRLAND	24	207	24	207	REP SUEDAFR	35	125	80	164
NORWEGEN	43	84	43	84	USA	171	340	382	767
SCHWEDEN	112	881	231	1758	KANADA	2	2	2	29
FINNLAND	28	136	62	333	MEXIKO	30	18	25	60
DAENEMARK	16	110	44	258	VENEZUELA	17	18	24	29
SCHWEIZ	101	616	117	772	PERU	7	8	26	23
OESTERREICH	52	396	95	785	BRASILIEN	17	57	29	98
SPANIEN	68	419	137	912	ARGENTINIEN	1	2	3	13
GRIECHENLAND	19	172	28	283	SYRIEN	1	2	12	15
UNGARN	24	103	71	290	IRAN	35	34	42	40
KONGO LED	6	22	4	22	ISRAEL	3	4	1	23
REP SUEDAFR	54	388	125	1016	PAKISTAN	13	31	15	35
USA	15	53	20	81	THAILAND	10	28	10	28
MEXIKO	20	50	20	88	MALAYSIA USM	8	13	12	21
JAMAICA	20	48	20	48	JAPAN	6	7	15	17
ARGENTINIEN			33	24	HONGKONG	3	7	16	26
ZYPERN			3	3	AUSTRAL BUND	17	12	40	99
ISRAEL	17	102	34	288					
INDIEN	24	4	57	209					
INDONESIEN			70	456					
JAPAN	1	6	6	28					
TAIWAN			10	28					
AUSTRAL BUND	27	172	28	178					
NEUSEELAND			39	237					

* 8454 11,15

HEKTOGRAPHEN UND SCHABLONENVERVIELFAELTIGER

	EINFUHR	LV	AUS LAGER	FRANKREICH	BELG LUXEMB	NIEDERLANDE	ITALIEN	GROSSBRITANN	NORWEGEN	SCHWEDEN	FINNLAND	DAENEMARK	SCHWEIZ	OESTERREICH	SPANIEN	JUGOSLAWIEN	REP SUEDAFR	USA	KANADA	MEXIKO	IRAK	PAKISTAN	JAPAN	HONGKONG
EINFUHR	68*	132*	151*	350*																				
LV																								
AUS LAGER	19	31	42	65																				
GROSSBRITANN	37	63	68	116																				
DAENEMARK	26	47	58	96																				
USA			17	111																				
AUSFUHR	399*	998*	608*	2020*																				
LV				2																				
FRANKREICH	111	285	230	570																				
BELG LUXEMB	19	40	38	91																				
NIEDERLANDE	37	71	62	139																				
ITALIEN	18	49	32	79																				
GROSSBRITANN	9	20	12	31																				
NORWEGEN	8	19	14	33																				
SCHWEDEN	10	28	42	123																				
FINNLAND			17	46																				
DAENEMARK	1	2	6	18																				
SCHWEIZ	42	107	74	197																				
OESTERREICH	14	35	23	55																				
SPANIEN	33	97	55	129																				
JUGOSLAWIEN	2	13	4	26																				
REP SUEDAFR	4	9	12	26																				
USA	16	28	29	50																				
KANADA	1	2	12	31																				
MEXIKO	4	9	11	24																				
IRAK			5	13																				
PAKISTAN	9	17	10	25																				
JAPAN	17	40	53	134																				
HONGKONG	13	25	15	29																				

* 8454 30,51,59,80

ANDERE BUEROMASCHINEN UND-APPARATE

	EINFUHR	LV	PV	AUS LAGER	FRANKREICH	NIEDERLANDE	ITALIEN	GROSSBRITANN	SCHWEDEN	SCHWEIZ	OESTERREICH	USA	KANADA	AUSFUHR	EV	LV	PV	FRANKREICH	BELG LUXEMB	NIEDERLANDE	ITALIEN	GROSSBRITANN	NORWEGEN	SCHWEDEN	
EINFUHR	441*	1589*		845*	3776*																				
LV	14	39		18	81																				
PV		22		2	28																				
AUS LAGER	1	1		24	336																				
FRANKREICH	16	37		23	52																				
NIEDERLANDE	6	9		22	273																				
ITALIEN	33	44		44	52																				
GROSSBRITANN	45	169		142	725																				
SCHWEDEN	27	171		39	325																				
SCHWEIZ	30	94		77	193																				
OESTERREICH	12	16		20	64																				
USA	134	655		298	1362																				
KANADA	89	373		149	697																				
AUSFUHR	1460*	3064*		2940*	5655*																				
EV	6	46		11	76																				
LV	5	50		7	62																				
PV		3		5	20																				
FRANKREICH	120	264		342	492																				
BELG LUXEMB	120	248		191	338																				
NIEDERLANDE	190	330		360	640																				
ITALIEN	35	146		53	277																				
GROSSBRITANN	52	96		115	194																				
NORWEGEN	64	164		89	229																				
SCHWEDEN	46	144		116	274																				

* 845B 30

TEILE UND ZUBEHOER FUER LOCHKARTENMASCHINEN

	EINFUHR	EV	LV	PV	AUS LAGER	FRANKREICH	BELG LUXEMB	ITALIEN	GROSSBRITANN	SCHWEDEN	SCHWEIZ	USA	KANADA	ARGENTINIEN	AUSFUHR	EV	LV	PV	FRANKREICH	BELG LUXEMB	NIEDERLANDE	ITALIEN	GROSSBRITANN	NORWEGEN	SCHWEDEN	FINNLAND	DAENEMARK	SCHWEIZ	OESTERREICH	SPANIEN	REP SUEDAFR	USA	KANADA	MEXIKO</
--	---------	----	----	----	-----------	------------	-------------	---------	--------------	----------	---------	-----	--------	-------------	---------	----	----	----	------------	-------------	-------------	---------	--------------	----------	----------	----------	-----------	---------	-------------	---------	-------------	-----	--------	----------

Spezialhandel nach Waren

Wichtigste Herstellungs- und Verbrauchsländer	Februar 1965		Januar/Februar 1965		Wichtigste Herstellungs- und Verbrauchsländer	Februar 1965		Januar/Februar 1965	
	ds = 100 kg	1000 DM	ds = 100 kg	1000 DM		ds = 100 kg	1000 DM	ds = 100 kg	1000 DM
AUSFUHR	1314*	4513*	2585*	8699*					
EV	1	75	1	155	JAMAICA	46	29	64	48
LV	10	48	18	118	KOLUMBIEN			195	53
PV	33	85	100	235	VENEZUELA	36	24	331	220
FRANKREICH	120	526	208	676	PERU	62	71	73	90
BELG LUXEMB	82	224	188	441	BRASILIEN			1	34
NIEDERLANDE	275	739	571	1434	CHILE	139	104	152	182
ITALIEN	101	92	108	139	BOLIVIEN			21	25
GROSSBRITANN	25	178	61	359	URUGUAY	15	25	15	25
REP IRLAND	26	114	43	227	ARGENTINIEN			46	145
NORWEGEN	13	58	20	94	LIBANON	72	35	97	43
SCHWEDEN	23	122	44	227	SYRIEN	2	3	754	353
FINNLAND	36	94	39	110	IRAN	343	114	346	117
DAENEMARK	8	79	19	162	AFGHANISTAN	428	220	428	220
SCHWEIZ	108	201	179	421	ISRAEL	369	290	850	509
OESTERREICH	59	161	30	297	SAUD ARABIEN	422	301	422	301
PORTUGAL	10	32	93	70	PAKISTAN			92	102
SPANIEN	13	56	20	117	INDIEN	479	417	1829	1284
JUGOSLAWIEN	49	146	202	379	THAILAND	10	10	38	31
GRIECHENLAND		2	1	14	MALAYSIA USM	149	112	290	234
KONGO LEO			2	21	INDONESIEN			11	6
REP SUEDAFR	34	50	36	68	PHILIPPINEN	22	18	63	39
USA	64	510	114	794	VR CHINA			21	36
KANADA	71	190	107	318	JAPAN	600	552	655	656
MEXIKO		4	107	318	AUSTRAL BUND	157	103	291	226
KOLUMBIEN			1	2	NEUSEELAND	8	7	41	22
VENEZUELA	2	19	1	2					
BRASILIEN	28	133	42	204					
CHILE	49	90	7	133					
ISRAEL	3	18	1	10					
INDIEN			2	30					
PHILIPPINEN	19	68	216	533					
JAPAN	3	55	8	36					
AUSTRAL BUND	35	406	54	672					

* 8456	01,03,05,07,41,43,45,47,61,62,63,65,67,71,73,75,77,81,82,83,85,87,91,92,93,94,95,96,97			
MASCHINEN UND APPARATE ZUM SORTIEREN, SIEBEN, MASCHINEN USM. VON FESTEN MINERALISCHEN STOFFEN, MASCHINEN Z. HERSTELLEN VON GIESSFORMEN AUS SAND				
EINFUHR	8075* 3496* 15380* 6787*			
EV	237	62	269	67
LV	1097	263	1920	574
PV	7	10	84	53
AUS LAGER			2	2
FRANKREICH	1519	762	2769	1543
BELG LUXEMB	1332	368	2522	839
NIEDERLANDE	1488	309	2806	974
ITALIEN	646	389	1902	743
GROSSBRITANN	439	282	1529	393
SCHWEDEN	836	282	1324	411
DAENEMARK	199	152	781	494
SCHWEIZ	625	474	984	806
OESTERREICH	939	266	1836	533
USA	21	33	63	241
AUSFUHR	49114* 27776* 93354* 51474*			
EV	633	255	1010	398
LV	999	487	2043	1069
PV	86	26	86	28
FRANKREICH	9488	4890	16741	8042
BELG LUXEMB	7556	3257	11930	4906
NIEDERLANDE	3817	2197	6237	3490
ITALIEN	3830	2017	8995	4302
GROSSBRITANN	1600	1241	2863	2291
REP IRLAND	104	52	415	283
NORWEGEN	132	107	248	185
SCHWEDEN	1990	1030	2892	1522
FINNLAND	760	548	874	633
DAENEMARK	2030	1027	3313	1686
SCHWEIZ	1923	1333	4175	2865
OESTERREICH	3528	1898	6301	3416
PORTUGAL	356	195	540	371
SPANIEN	3153	1789	7476	4176
JUGOSLAWIEN	98	179	411	610
GRIECHENLAND	360	194	674	300
TUERKEI	123	68	380	217
SOWJETUNION	317	203	317	203
POLEN	73	148	248	248
TSCHECHOSLOW	32	67	144	87
UNGARN	16	30	36	40
RUMAENIEN			13	11
BULGARIEN	255	174	256	180
ALBANIEN	5	20	5	20
KANAR INSELN			1130	586
TUNESIEN	24	17	99	50
LIBYEN	136	75	762	388
VAR		4	100	100
SENEGAL	15	21	138	34
LIBERIA	519	309	1314	724
GHANA	290	181	1399	865
TOGO	384	169	384	169
NGERIA	61	32	114	57
UGANDA			114	57
TANGANJIKA	1039	299	1789	527
MOSAMBIK	14	23	14	23
MADAGASKAR			14	23
SAMBIA			14	23
REP SUEDAFR	1057	848	1357	1188
USA	229	122	1188	142
KANADA	86	109	464	129
MEXIKO	174	109	129	142
GUATEMALA			142	142
DOMINIK REP			18	14

* 8457	20,30,50,92,93,99			
MASCHINEN UND APPARATE ZUM HERSTELLEN ODER WARMBEARBEITEN VON GLAS OD. GLASWAREN, MASCHINEN ZUM ZUSAMMENBAUEN VON ELEKTR. LAMPEN OD. ROEHREN				
EINFUHR	524* 1112* 890* 2415*			
LV			3	2
PV			2	1
FRANKREICH	194	149	238	182
BELG LUXEMB	8	36	44	170
NIEDERLANDE	23	178	76	540
ITALIEN			1	33
GROSSBRITANN	22	73	68	352
SCHWEDEN	228	537	312	792
SCHWEIZ	18	48	20	49
USA	31	92	107	303
AUSFUHR	312* 758* 593* 1541*			
EV			9	7
LV	4	6	15	28
FRANKREICH	10	34	20	49
BELG LUXEMB	24	40	70	161
NIEDERLANDE	24	36	18	126
ITALIEN	25	84	87	205
FINNLAND	9	9	9	42
SCHWEIZ	15	100	7	34
OESTERREICH			44	177
JUGOSLAWIEN			21	106
GRIECHENLAND	8	34	8	37
TUERKEI	8	34	8	28
VAR	10	34	10	59
KENIA	95	236	95	26
REP SUEDAFR	9	33	9	33
USA	5	20	9	49
MEXIKO	50	75	100	178
BRASILIEN			1	11
INDIEN			1	72
AUSTRAL BUND	2	67	18	67

* 8458	10,90			
VERKAUFSAUTOMATEN, AUSGENOMMEN GESCHICKLICHKEITS- UND GLEUCKSSPIELAUTOMATEN				
EINFUHR	1049* 1051* 2039* 1893*			
LV	2	5	52	39
AUS LAGER	483	359	879	628
BELG LUXEMB	68	105	77	113
NIEDERLANDE	230	322	297	416
ITALIEN	87	71	167	138
DAENEMARK	90	53	80	64
OESTERREICH	37	40	77	80
USA	529	442	1313	1055
AUSFUHR	1086* 1587* 1881* 2876*			
EV	90	194	120	277
LV	24	24	24	28
PV	121	27	127	37
FRANKREICH	44	76	95	156
BELG LUXEMB	101	176	185	324
NIEDERLANDE	103	176	254	359
ITALIEN	117	127	188	135
GROSSBRITANN	117	238	187	419
SCHWEDEN	44	87	134	173
FINNLAND	3	7	37	57
DAENEMARK	27	65	67	136
SCHWEIZ	126	389	336	556
OESTERREICH	170	238	284	398
SPANIEN	32	55	31	88
TSCHECHOSLOW			47	120
RUMAENIEN	9	26	9	26

Spezialhandel nach Waren

Wichtigste Herstellungs- und Verbrauchsländer	Februar 1965		Januar/Februar 1965		Wichtigste Herstellungs- und Verbrauchsländer	Februar 1965		Januar/Februar 1965	
	ds = 100 kg	1000 DM	ds = 100 kg	1000 DM		ds = 100 kg	1000 DM	ds = 100 kg	1000 DM
<p>* 8459 08,82,83,84</p> <p>KERNREAKTOREN, TEILE DAVON</p>									
EINFUHR	37*	670*	67*	740*					
NIEDERLANDE				10					
SCHWEDEN	1	43	1	43					
SCHWEIZ	23	74	23	74					
USA	13	553	43	613					
AUSFUHR	*	5*	*	5*					
<p>* 8459 05,07,09,11,13,15,17,19,21,23,25,31,35, 38,42,43,49,51,59,61,63,65,69,71,75,79, 80,85,86,91,92,93,94,95,96,97,99</p> <p>ANDERE MASCHINEN, APPARATE UND MECHANISCHE GERÄTE, IN KAP. 84 A.W.G.N.-I.</p>									
EINFUHR	10150*	10457*	22457*	23267*					
EV	65	126	195	225					
LV	516	457	900	986					
PV	387	220	1121	535					
AUS LAGER	68	79	157	218					
FRANKREICH	1609	1264	2523	2218					
BELG LUXEMB	1346	612	2995	1210					
NIEDERLANDE	1942	1751	4590	3612					
ITALIEN	537	673	1676	2001					
GROSSBRITANN	950	1188	2394	2729					
REP IRLAND	1	2	74	19					
NORWEGEN	41	28	129	141					
SCHWEDEN	184	213	438	585					
DAENEMARK	539	285	1075	825					
SCHWEIZ	1416	1976	2479	3980					
OESTERREICH	740	560	1592	1099					
SPANIEN	17	10	28	36					
TSCHECHOSLOW	39	41	39	41					
RUMAENIEN			130	10					
REP SUEDAFR	40	31	40	31					
USA	746	1809	2032	4550					
JAPAN			205	156					
AUSFUHR	45968*	61981*	87468*	117337*					
EV	879	1755	1032	2080					
LV	894	490	2013	1410					
PV	786	278	1380	571					
FRANKREICH	4756	5966	9476	11610					
BELG LUXEMB	5494	4233	8834	7406					
NIEDERLANDE	3997	4255	6967	7887					
ITALIEN	1948	2621	3812	4808					
GROSSBRITANN	4180	4705	7914	10204					
ISLAND	1	4	11	25					
REP IRLAND	157	193	312	508					
NORWEGEN	370	525	550	748					
SCHWEDEN	1936	2091	3719	4360					
FINNLAND	704	1010	1560	2076					
DAENEMARK	883	1443	1745	2766					
SCHWEIZ	3207	3581	6566	7308					
OESTERREICH	1261	1722	2920	3911					
PORTUGAL	549	667	1456	1609					
SPANIEN	789	1133	1830	2208					
JUGOSLAWIEN	762	926	1626	1619					
GRIECHENLAND	347	508	730	730					
TUERKEI	1019	1390	1203	1717					
SOWJETUNION	310	713	734	1430					
POLEN	54	94	126	342					
TSCHECHOSLOW	38	99	65	175					
UNGARN	59	99	342	666					
RUMAENIEN	184	80	1752	1783					
BULGARIEN	4	7	137	279					
KANAR INSELN	182	69	360	281					
MAROKKO	64	79	216	192					
ALGERIEN	1	6	68	285					
LIBYEN	21	32	22	34					
VAR	39	64	91	155					
SUDAN	4	10	266	468					
SENEGAL	10	10	31	31					
LIBERIA			9	16					
ELFENBEINK	34	37	42	44					
GHANA	471	554	655	828					
TOGO	18	15	136	173					
NIGERIA	41	58	395	463					
KAMERUN	18	25	38	51					
KONGO BRAZZ		1	12	12					
KONGO LEO	82	99	465	531					
AETHIOPIEN	1	1	41	92					
KENIA	23	5	78	15					
UGANDA	3	7	109	100					
TANGANJIK	109	216	176	256					
MAURITIUS			13	13					
MADAGASKAR	130	78	202	138					
REUNION			22	14					
SUEDRHOES	23	30	28	44					
REP SUEDAFR	511	681	1527	1887					
USA	3364	6733	6338	12720					
KANADA	352	732	431	784					
MEXIKO	408	808	823	1423					
GUATEMALA	166	100	224	162					
BR HONDURAS	3	57	3	57					
EL SALVADOR	10	18	39	64					
NICARAGUA	61	84	70	86					
COSTA RICA	30	97	30	101					
DOMINIK REP	73	230	95	286					
TRINIDAD USW		1	16	17					
KOLUMBIEN	216	168	231	240					
VENEZUELA	900	1823	1041	2023					

<p>* 8460 11,13,15,18,31,33,39,50,91,95,99</p> <p>GIESSEREI-FORMKAESTEN UND FORMEN FUER METALLE, HARTMETALLE USW.</p>									
EINFUHR	1653*	1454*	7154*	3345*					
LV	154	303	339	579					
PV	31	93	66	115					
AUS LAGER	6	1	16	7					
FRANKREICH	124	149	206	241					
BELG LUXEMB	60	83	77	118					
NIEDERLANDE	98	225	224	447					
ITALIEN	88	146	225	317					
GROSSBRITANN	19	41	85	96					
SCHWEDEN	506	103	4683	792					
DAENEMARK	479	253	1075	532					
SCHWEIZ	122	241	211	392					
OESTERREICH	29	75	180	197					
PORTUGAL	24	44	31	59					
TSCHECHOSLOW	94	32	105	35					
NIGERIA	5	33	5	33					
USA	3	24	45	79					
AUSFUHR	2959*	3737*	7194*	7631*					
EV	151	103	445	340					
LV	179	326	309	591					
PV	66	61	103	184					
FRANKREICH	541	487	1063	864					
BELG LUXEMB	151	103	723	297					
NIEDERLANDE	271	389	616	878					
ITALIEN	28	64	109	153					
GROSSBRITANN	180	379	242	535					
REP IRLAND	2	4	19	129					
NORWEGEN	35	78	106	148					
SCHWEDEN	177	213	376	383					
FINNLAND	52	29	150	95					
DAENEMARK	21	27	231	240					
SCHWEIZ	368	375	982	733					
OESTERREICH	199	201	545	496					
SPANIEN	32	22	79	164					
JUGOSLAWIEN	16	8	12	23					
GRIECHENLAND	16	55	124	42					
TUERKEI	25	37	25	57					
TUNESIEN	143	8	143	37					
SUDAN	1	8	8	21					
ELFENBEINK	75	25	75	25					
DAHOM	2		197	122					
KONGO LEO	2	10	5	24					
REP SUEDAFR	31	109	76	162					
USA	36	183	85	321					
KANADA	54	83	95	129					
MEXIKO	7	43	11	55					
NICARAGUA			19	18					
COSTA RICA	52	32	52	32					
VENEZUELA	7	15	12	33					
BRASILTIEN	111	61	111	61					
IRAN	140	225	466	522					
ISRAEL	13	13	66	116					
PAKISTAN	23	257	23	260					
INDIEN	38	29	274	125					
INDONESIEN	4	4	16	24					
PHILIPPINIEN		3	45	40					
JAPAN			9	46					
AUSTRAL BUND	8	11	10	26					

<p>* 8461 01,03,05,08,11,13,15,19,30,40,51,60,70,90</p> <p>ARMATUREN UND AEBNLICHE APPARATE</p>									
EINFUHR	14181*	12218*	29779*	25568*					
EV	258	341	503	746					
LV	86	115	819	694					
PV	234	181	464	466					
AUS LAGER	108	46	270	117					

Spezialhandel nach Waren

Wichtigste Herstellungs- und Verbrauchsländer	Februar 1965		Januar/Februar 1965		Wichtigste Herstellungs- und Verbrauchsländer	Februar 1965		Januar/Februar 1965	
	ds = 100 kg	1000 DM	ds = 100 kg	1000 DM		ds = 100 kg	1000 DM	ds = 100 kg	1000 DM
FRANKREICH	846	1023	2014	2039	ITALIEN	2124	2402	3454	4185
BELG LUXEMB	2927	786	5408	1726	GROSSBRITANN	344	462	865	890
NIEDERLANDE	733	1077	1627	2290	SCHWEDEN	2122	604	3600	991
ITALIEN	2636	1843	6746	4461	SCHWEIZ	267	652	526	1181
GROSSBRITANN	1136	1502	2330	3090	OESTERREICH	1240	1143	1816	1595
NORWEGEN	29	53	62	100	SOWJETUNION	118	97	145	115
SCHWEDEN	669	505	1531	1043	TSCHECHOSLOW	24	25	47	84
FINNLAND	305	69	634	141	UNGARN	18	14	95	30
DAENEMARK	485	916	1146	1980	USA	113	406	1283	1912
SCHWEIZ	809	1341	1456	2446	JAPAN	1645	1689	3316	3464
OESTERREICH	1375	972	2711	1781	AUSFUHR	14416*	16366*	27944*	32737*
JUGOSLAWIEN	54	23	62	40	EV	3	26	3	26
POLEN	1156	135	1854	220	LV	21	21	59	113
UNGARN	13	6	18	23	PV	101	235	178	427
USA	447	1724	1441	3895	FRANKREICH	1273	1656	3184	3684
JAPAN	542	223	599	251	BELG LUXEMB	859	981	1549	1822
AUSFUHR	30718*	32013*	59458*	64086*	NIEDERLANDE	582	819	1243	1716
EV	625	689	1146	1398	ITALIEN	811	1214	1476	2237
LV	83	169	332	405	GROSSBRITANN	1812	1228	2713	2309
PV	250	204	490	366	ISLAND	2	7	25	48
FRANKREICH	5661	4887	10756	9291	REP IRLAND	26	31	33	38
BELG LUXEMB	3125	3190	5862	6066	NORWEGEN	108	163	484	488
NIEDERLANDE	6086	5634	11672	10999	SCHWEDEN	790	1113	1205	1879
ITALIEN	1407	2020	2835	4015	FINNLAND	169	196	298	355
GROSSBRITANN	325	597	620	1234	DAENEMARK	260	403	597	855
ISLAND	37	40	83	104	SCHWEIZ	1106	1045	2217	1929
REP IRLAND	70	82	133	160	OESTERREICH	319	476	556	891
NORWEGEN	1121	1384	2232	2633	PORTUGAL	100	120	198	249
SCHWEDEN	1278	1563	2496	3153	SPANIEN	695	810	995	1176
FINNLAND	551	807	1211	1771	JUGOSLAWIEN	118	125	209	238
DAENEMARK	858	1183	1800	2406	GRIECHENLAND	115	140	194	232
SCHWEIZ	1860	2327	3512	4601	TUERKEI	165	162	488	469
OESTERREICH	1507	1921	2666	3743	POLEN	222	243	724	660
PORTUGAL	65	103	215	271	TSCHECHOSLOW	258	247	593	568
SPANIEN	263	422	464	864	UNGARN	95	88	324	296
MAI TA	18	20	36	39	RUMAENIEN	3	7	11	21
JUGOSLAWIEN	538	307	727	574	BULGARIEN	559	603	766	841
GRIECHENLAND	391	457	841	938	KANAR INSELN	4	6	12	20
TUERKEI	105	120	185	213	MAROKKO	7	7	12	35
SOWJETUNION	100	88	124	149	VAR	3	8	143	100
POLEN	80	141	125	505	LIBERIA	13	18	18	26
TSCHECHOSLOW	225	188	297	317	ELFENBEINK	3	3	12	15
UNGARN	117	165	235	380	GHANA	5	5	10	17
RUMAENIEN	17	26	57	94	NIGERIA	29	33	65	77
BULGARIEN	28	26	63	78	KONGO LEO	6	3	27	18
KANAR INSELN	10	17	14	25	ANGOLA	9	16	26	34
MAROKKO	22	13	64	34	TANGANJIKA	16	21	32	42
LIBYEN	19	15	24	24	MOSAMBIK	1	3	16	23
VAR	42	61	72	99	SUEDRHODES	5	5	37	44
SUDAN	19	12	50	62	REP SUEDAFR	228	287	507	619
LIBERIA	22	17	63	49	USA	167	361	478	908
GHANA	6	8	51	50	KANADA	679	601	1024	938
NIGERIA	5	10	72	123	MEXIKO	5	5	25	37
KENIA	10	13	19	24	COSTA RICA	17	28	17	28
REP SUEDAFR	282	340	666	779	KUBA	14	19	23	36
USA	239	574	529	1050	DOMINIK REP	12	17	14	20
KANADA	202	97	962	442	JAMAIKA	12	17	23	32
MEXIKO	37	64	227	245	KOLUMBIEN	35	51	106	159
GUATEMALA	4	5	17	20	VENEZUELA	34	53	101	154
NICARAGUA	50	44	53	50	BRIT GUAYANA	4	6	13	16
COSTA RICA	12	14	24	20	PERU	47	56	93	119
KOLUMBIEN	375	322	422	396	BRASILIEN	246	377	761	1110
VENEZUELA	1054	361	1236	502	CHILE	24	33	182	292
ECUADOR	63	38	70	47	PARAGUAY	1	3	8	17
PERU	58	152	114	200	URUGUAY	87	126	94	135
BRASILIEN		1	16	31	ARGENTINIEN	187	301	640	963
CHILE	20	35	296	390	LIBANON			8	17
BOLIVIEN	32	26	36	29	SYRIEN	7	6	27	45
URUGUAY	1	2	5	13	IRAK		2	12	16
ARGENTINIEN	6	15	18	51	IRAN	113	126	208	238
ZYPERN	22	28	61	72	ISRAEL	11	18	16	29
LIBANON	304	278	570	583	JORDANIEN	14	18	45	52
SYRIEN	81	52	278	204	PAKISTAN	213	239	253	292
IRAK	29	28	80	62	INDIEN	1065	750	1402	1208
IRAN	322	302	945	873	CEYLON MALED	18	26	24	40
AFGHANISTAN	27	25	33	41	THAILAND	86	90	161	164
ISRAEL	302	198	331	265	MALAYSIA USM	117	100	219	207
JORDANIEN	46	19	61	34	PHILIPPINEN	22	32	50	60
SAUD ARABIEN	117	86	461	344	VR CHINA	10	16	19	25
KUWAIT	324	208	430	292	SUED KOREA	8	21	15	49
BAHRAIN	5	9	25	23	JAPAN	23	109	33	180
HASKAT OMAN	8	9	19	19	TAIWAN	5	10	16	23
PAKISTAN	94	107	295	278	HONGKONG	56	12	9	87
INDIEN	158	184	224	265	AUSTRAL BUND	217	274	579	730
CEYLON MALED	30	30	50	31	NEUSEELAND	25	40	39	63
THAILAND	35	41	54	65					
MALAYSIA USM	37	41	112	109					
INDONESIEN	44	43	301	196					
SUED KOREA			47	78					
JAPAN	100	111	190	334					
HONGKONG	8	16	12	26					
AUSTRAL BUND	62	93	143	271					
NEUSEELAND	7	12	17	27					
FR OZEANIEN			3	13					

* 8463 10,21,22,30,40,51,53,55, 59,60,70,81,89,93,99

WELLEN U. KURBELN, LAGER, ZAHNRAEDER, SCHWUNGRAEDER, RIEMENSCHLEIBEN, SCHALTKUPPLUNGEN UND DGL.

	24108*	10409*	44202*	20558*
EINFUHR				
EV	1305	760	3411	2161
LV	2137	962	3850	1599
PV	1030	539	1925	1133
AUS LAGER	192	87	339	167
FRANKREICH	3450	1623	7105	3472
BELG LUXEMB	1510	641	2692	1280
NIEDERLANDE	1259	569	3037	1200
ITALIEN	750	642	1571	1152
GROSSBRITANN	749	979	1551	2177
REP IRLAND	199	105	349	179
NORWEGEN	116	80	142	93
SCHWEDEN	2551	492	5715	1015
DAENEMARK	1297	209	2231	414

* 8462 20,30,40,91,94,96,99

	9972*	9697*	19644*	19788*
WELZLAGER				
EINFUHR				
EV	148	161	256	321
LV	12	21	63	37
PV	71	55	131	101
AUS LAGER	896	828	1551	1556
FRANKREICH	1739	1970	4097	4676
BELG LUXEMB	56	40	78	70
NIEDERLANDE	154	181	510	573

Spezialhandel nach Waren

Wichtigste Herstellungs- und Verbrauchsländer	Februar 1965		Januar/Februar 1965		Wichtigste Herstellungs- und Verbrauchsländer	Februar 1965		Januar/Februar 1965	
	da = 100 kg	1000 DM	da = 100 kg	1000 DM		da = 100 kg	1000 DM	da = 100 kg	1000 DM
SCHWEIZ	1088	953	1849	1900	SCHWEIZ	11	46	27	88
OESTERREICH	940	401	2195	814	OESTERREICH	18	43	31	76
SPANIEN	8	2	48	12	PORTUGAL	6	11	19	34
JUGOSLAWIEN	218	40	537	103	SPANIEN	28	16	42	30
GRIECHENLAND	59	38	65	40	GRIECHENLAND	8	14	18	30
TSCHECHOSLOW	55	41	74	58	TUERKEI	7	12	14	25
UNGARN	133	84	133	86	UNGARN	10	46	10	70
USA	2685	2170	7693	5077	NIGERIA	9	18	15	28
KANADA	6792	1176	6837	1264	REP SUEDAFR	6	17	20	49
ARGENTINIEN		2		12	USA	19	42	46	89
JAPAN	184	131	227	160	MEXIKO			18	25
AUSFUHR	43015*	30067*	82259*	59488*	KOLUMBIEN		2	5	14
EV	1067	421	2356	1054	VENEZUELA	9	19	19	37
LV	1285	879	3819	2162	SYRIEN	14	28	21	39
PV	821	411	1946	866	IRAK	5	7	17	28
FRANKREICH	5358	3647	9904	6888	IRAN	21	36	43	77
BELG LUXEMB	3674	2283	6991	2142	SAUD ARABIEN	1	2	7	13
NIEDERLANDE	4690	3647	10139	7070	INDIEN	12	20	18	31
ITALIEN	2953	2114	5181	4223	THAILAND	12	17	15	22
GROSSBRITANN	2016	1617	3710	3017	MALAYSIA USW	8	16	19	31
REP IRLAND	47	37	77	59					
NORWEGEN	828	755	1582	1520					
SCHWEDEN	7309	3437	14334	6780					
FINNLAND	835	761	1517	1560					
DAENEMARK	2638	1631	4330	2696					
SCHWEIZ	2782	2139	4952	4012					
OESTERREICH	2046	1970	4247	3800					
PORTUGAL	38	67	320	281					
SPANIEN	342	319	620	614					
JUGOSLAWIEN	409	355	633	603					
GRIECHENLAND	846	252	905	352					
TUERKEI	968	302	1002	347					
SOWJETUNION			4	47					
POLEN	63	85	138	249					
TSCHECHOSLOW	60	58	250	310					
UNGARN	41	58	77	105					
RUMAENIEN	14	20	460	135					
MAROKKO	6	11	23	40					
TUNESIEN	3	6	23	60					
VAR	30	51	151	167					
SENEGAL	16	15	19	29					
LIBERIA	47	29	103	45					
NIGERIA	19	51	42	106					
KONGO BRAZZ		2	39	16					
KENIA		6	5	16					
MOSAMBIK	5	13	22	20					
REP SUEDAFR	207	201	575	665					
USA	507	629	1207	1135					
KANADA	152	90	169	123					
MEXIKO	681	439	739	482					
KUBA	29	27	66	85					
KOLUMBIEN	13	14	151	75					
VENEZUELA	43	41	98	108					
PERU	18	30	130	78					
BRASILIEN	68	58	157	87					
CHILE			49	129					
BOLIVIEN			37	69					
URUGUAY	20	35	49	50					
ARGENTINIEN	696	264	1143	605					
LIBANON	16	25	69	69					
SYRIEN	16	30	134	105					
IRAK	12	25	23	43					
IRAN	38	75	97	118					
ISRAEL	22	42	115	103					
JORDANIEN	27	28	32	33					
PAKISTAN	121	28	168	99					
INDIEN	1054	823	2610	1907					
CEYLON MALED	1	1	9	20					
THAILAND	40	52	82	81					
MALAYSIA USW	87	101	136	130					
INDONESIEN	21	24	293	815					
PHILIPPINIEN	8	18	110	48					
VR CHINA	16	44	16	44					
SUED KOREA	116	112	347	339					
JAPAN	471	376	888	834					
TAIWAN	28	59	25	59					
AUSTRAL BUND	123	127	325	335					
NEUSEELAND	15	5	60	24					

* 8465 01, 11, 15, 19, 21, 25, 31, 35, 41, 43, 44, 46, 47, 49, 51, 53, 61, 65, 71, 73, 74, 76, 77, 79, 81, 89, 90

TEILE VON MASCHINEN, APPARATEN ODER MECHANISCHEN GERÄTEN, IN KAP. 84 A.W.G.N.I.

	Februar 1965	Januar/Februar 1965	Februar 1965	Januar/Februar 1965
	da = 100 kg	1000 DM	da = 100 kg	1000 DM
EINFUHR	1728*	993*	3834*	2139*
EV	221	191	328	234
LV	253	86	725	350
PV	87	33	435	98
AUS LAGER			2	3
FRANKREICH	567	155	1066	277
BELG LUXEMB	79	39	245	194
NIEDERLANDE	349	306	996	682
ITALIEN	41	43	56	54
GROSSBRITANN	21	21	65	64
NORWEGEN	33	58	53	76
SCHWEDEN	29	26	44	48
DAENEMARK	11	7	73	72
SCHWEIZ	373	224	627	386
OESTERREICH	178	46	545	173
USA	47	64	63	108
AUSFUHR	11100*	4384*	22485*	9586*
EV	28	15	40	35
LV	220	86	319	126
PV	69	31	131	46
FRANKREICH	534	315	1064	500
BELG LUXEMB	1305	781	2903	1446
NIEDERLANDE	2120	724	4506	1795
ITALIEN	330	53	620	164
GROSSBRITANN	319	103	776	280
NORWEGEN	316	63	1183	242
SCHWEDEN	1607	599	3182	1223
FINNLAND	11	11	142	96
DAENEMARK	513	175	566	206
SCHWEIZ	1644	425	3018	837
OESTERREICH	504	168	1251	804
PORTUGAL	226	4	550	31
SPANIEN	528	326	730	509
GRIECHENLAND	28	33	36	39
TUERKEI	20	16	47	33
TSCHECHOSLOW	83	34	83	34
UNGARN	11	27	19	37
VAR	382	92	383	101
REP SUEDAFR	14	13	34	36
USA	38	25	51	38
KANADA			6	10
MEXIKO	1	1	417	131
VENEZUELA	3	4	228	63
CHILE	13	16	26	31
ARGENTINIEN	27	36	27	36
ISRAEL	107	43	107	43
PAKISTAN	226	53	236	67
INDIEN	435	85	577	139
THAILAND	8	11	40	27
INDONESIEN	10	82	83	491
PHILIPPINIEN	2	1	13	13

* 8464 02, 04

DICHTUNGEN AUS LAGEN VON METALLFOLIEN ODER AUS METALLFOLIEN, IN VERBINDUNG MIT ANDEREN STOFFEN

	Februar 1965	Januar/Februar 1965	Februar 1965	Januar/Februar 1965
	da = 100 kg	1000 DM	da = 100 kg	1000 DM
EINFUHR	116*	345*	250*	737*
EV		8	2	17
AUS LAGER	18	43	40	101
FRANKREICH	10	29	29	68
NIEDERLANDE	4	50	24	56
ITALIEN	11	34	17	58
GROSSBRITANN	33	101	67	196
SCHWEDEN	28	48	29	55
DAENEMARK	5	9	34	35
USA	22	99	45	241
AUSFUHR	559*	1069*	967*	1937*
EV	65	61	65	61
LV	2	4	2	5
FRANKREICH	13	29	38	111
BELG LUXEMB	32	47	75	77
NIEDERLANDE	36	94	75	216
ITALIEN	148	204	200	283
GROSSBRITANN	8	19	16	40
SCHWEDEN	47	97	66	146
DAENEMARK	11	22	17	35

* 8466 10

MASCHINELLE EINRICHTUNGEN ZUR AUFBEREITUNG VON ERZEN USW.

EINFUHR NACH BESCHAFFENHEIT

	Februar 1965	Januar/Februar 1965	Februar 1965	Januar/Februar 1965
	da = 100 kg	1000 DM	da = 100 kg	1000 DM
AUSFUHR	*	*	491*	490*
INDIEN			491	490

* 8466 20

MASCHINELLE EINRICHTUNGEN F. HUETTEN-U. WALZWERKE

EINFUHR NACH BESCHAFFENHEIT

	Februar 1965	Januar/Februar 1965	Februar 1965	Januar/Februar 1965
	da = 100 kg	1000 DM	da = 100 kg	1000 DM
AUSFUHR	7123*	4048*	16483*	7640*
FRANKREICH	319	215	319	215
BELG LUXEMB	4473	1407	7116	2228

Spezialhandel nach Waren

Wichtigste Herstellungs- und Verbrauchsländer	Februar 1965		Januar/Februar 1965		Wichtigste Herstellungs- und Verbrauchsländer	Februar 1965		Januar/Februar 1965	
	dz = 100 kg	1000 DM	dz = 100 kg	1000 DM		dz = 100 kg	1000 DM	dz = 100 kg	1000 DM
NIEDERLANDE	1323	1464	1323	1464	SYRIEN	110	22	124	35
ITALIEN	24	8	119	63	IRAK	288	394	334	417
GROSSBRITANN			805	890	IRAN	302	873	365	1079
SPANIEN	13	11	27	57	PAKISTAN	2091	2546	3912	5157
TUERKEI	768	663	768	663	INDIEN	1261	1712	1436	1874
REP SUEDAFR	88	179	88	179	THAILAND	910	601	910	601
PERU	109	84	109	84	SUED VIETNAM	734	304	1972	983
INDIEN	3	7	5806	1787	INDONESIEN			532	1373
					SUED KOREA			69	49

• 8466 50

MASCHINELLE EINRICHTUNGEN FUER ZELLSTOFF-
UND PAPIERFABRIKEN

EINFUHR NACH BESCHAFFENHEIT

AUSFUHR 1444* 3880* 2303* 4712*

VAR 33 31
NIGERIA 1444 3880 2270 4681

• 8466 65

MASCHINELLE EINRICHTUNGEN FUER MUELLEREIEN
UND GETREIDESPEICHER

EINFUHR NACH BESCHAFFENHEIT

AUSFUHR 919* 863* 1012* 915*

GRIECHENLAND 81 39
DOMINIK REP 414 455 426 468
VENEZUELA 364 239 364 239
HONGKONG 141 169 141 169

• 8466 60,69

MASCHINELLE EINRICHTUNGEN FUER ANDERE WERKE
DER NAHRUNGS-UND GENUSSMITTELINDUSTRIE

EINFUHR NACH BESCHAFFENHEIT

AUSFUHR 568* 757* 1420* 1123*

SOHWJETUNION 439 606 446 616
DAHOME 44 99
MEXIKO 801 257
PAKISTAN 114 145 114 145

• 8466 70

MASCHINELLE EINRICHTUNGEN FUER WERKE DER HOLZBE-
UND -VERARBEITUNG

EINFUHR NACH BESCHAFFENHEIT

AUSFUHR 5689* 3600* 6422* 4361*

FRANKREICH 1253 291 1830 861
NIEDERLANDE 49 71 63 89
ITALIEN 334 544 476 717
NORWEGEN 1841 1299 1841 1299
GRIECHENLAND 6 30 6 30
REUNION 1956 1252 1956 1252
AUSTRAL BUND 250 113 250 113

• 8466 30,41,90

ANDERE MASCHINELLE EINRICHTUNGEN

EINFUHR NACH BESCHAFFENHEIT

AUSFUHR 45936* 40592* 65002* 64928*

EV 1 11

REP IRLAND 40 43 84 121
PORTUGAL 53 182 188 776
SPANIEN 1545 846 1602 1048
JUGOSLAWIEN 114 201 165 227
GRIECHENLAND 50 85 50 85
TUERKEI 155 105 678 313
SOWJETUNION 8884 11579 10639 15416
TSCHECHOSLOW 36 91
UNGARN 12 299
RUMANIEN 2492 8081 4772 11427
MAROKKO 787 694 1397 1157
VAR 21211 5893 25326 9206
GHANA 232 748 580 1380
NIGERIA 186 659 352 1182
AETHIOPIEN 465 107 1372 696
REP SUEDAFR 1742 2005 4434 4668
USA 163 234 505 1081
KANADA 725 273 725 273
KOLUMBIEN 1345 2170 2277 3468
VENEZUELA 44 223 133 430
CHILE 14 19

Kapitel 85

Elektrische Maschinen, Apparate und Geräte sowie andere
elektrotechnische Waren

• 8501 01,03,05,07

MOTOREN MIT BIEGSAMER WELLE, UNIVERSALMOTOREN,
KLEINSTMOTOREN BIS 50 W, FAHRMOTOREN

EINFUHR IM GEW DZ STUECK 221433* 1515* STUECK 428138* 3262*

EV 9876 207 20961 430
LV 2243 37 7649 121
PV 156 18 61382 94
AUS LAGER 5 3 70 9

FRANKREICH 12541 361 35265 1025
BELG LUXEMB 20917 138 46845 313
NIEDERLANDE 28486 183 57992 367
ITALIEN 4284 28 7205 63
GROSSBRITANN 2631 240 4828 518
SCHWEDEN 842 146 1043 150
SCHWEIZ 2469 47 7144 129
OESTERREICH 2490 59 64982 166
USA 3335 180 5932 344
JAPAN 143320 127 196436 170

AUSFUHR IM GEW DZ 122844* 2420* 211206* 4387*

EV 1039 33 2145 67
LV 3409 95 6560 217
PV 13445 192 16123 232

FRANKREICH 10001 279 21956 470
BELG LUXEMB 4932 151 8230 233
NIEDERLANDE 10629 252 20632 510
ITALIEN 15179 108 17824 158
GROSSBRITANN 7042 135 10832 244
NORWEGEN 5849 134 15788 238
SCHWEDEN 9724 160 13104 244
DAENEMARK 12156 215 17527 340
SCHWEIZ 27118 424 39567 716
OESTERREICH 4826 125 11833 278
PORTUGAL 62 16
JUGOSLAWIEN 90 4 3096 42
GRIECHENLAND 1059 22 2719 45
POLEN 145 136
TSCHECHOSLOW 2350 76 2350 76
UNGARN 2577 74 3475 134
KENIA 825 51 965 59
REP SUEDAFR 1034 28 3582 58
USA 5420 71 10380 132
CHILE 13 7 121 18
IRAN 13 14 553 34
ISRAEL 15 3 1111 18
JAPAN 483 7 2775 36
HONGKONG 142 20 187 29

• 8501 15,16,17,18,19

GLEICHSTROMGENERATOREN UND -MOTOREN

EINFUHR DZ 646* 767* 1140* 1288*

EV 188 218 193 274
LV 201 240 496 513
PV 34 42 34 60
AUS LAGER 3 3 5 24

FRANKREICH 36 41 58 93
NIEDERLANDE 124 167 159 236
ITALIEN 11 32 30 49
GROSSBRITANN 41 41 56 52
NORWEGEN 51 29 116 105
DAENEMARK 65 50 220 147
SCHWEIZ 269 333 311 401
OESTERREICH 20 22 21 24
BULGARIEN 109 30 109 32
USA 13 47 30 123

AUSFUHR 1880* 2099* 4459* 4428*

EV 1 6 1 6
LV 15 51 162 172
PV 363 297 916 621

FRANKREICH 276 343 303 386
BELG LUXEMB 418 368 707 650
NIEDERLANDE 319 306 730 665

Spezialhandel nach Waren

Wichtigste Herstellungs- und Verbrauchsländer	Februar 1965		Januar/Februar 1965		Wichtigste Herstellungs- und Verbrauchsländer	Februar 1965		Januar/Februar 1965	
	ds = 100 kg	1000 DM	ds = 100 kg	1000 DM		ds = 100 kg	1000 DM	ds = 100 kg	1000 DM
ITALIEN	144	179	261	324	SAUD ARABIEN	20	23	85	87
GROSSBRITANN	24	40	46	72	KUWAIT	118	69	180	144
NORWEGEN	16	33	49	69	PAKISTAN	169	124	479	388
SCHWEDEN	185	207	355	336	INDIEN	1223	1174	1531	1453
FINNLAND	78	78	151	156	CEYLON MALED	4	3	14	13
DAENEMARK	13	18	39	51	THAILAND	105	63	203	114
SCHWEIZ	109	160	551	400	SUED VIETNAM	113	224	131	237
OESTERREICH	21	30	80	91	KAMBODSCHA	37	25	37	25
PORTUGAL	3	5	20	40	MALAYSIA USW	110	85	246	163
SPANIEN	21	48	163	271	INDONESIEN	95	66	425	298
SOWJETUNION			42	36	PHILIPPINEN	176	138	359	275
POLEN	19	28	392	317	JAPAN	20	43	152	147
RUMAENIEN			60	60	TAIWAN			18	15
VAR			6	13	HONGKONG	403	255	519	337
REP SUEDAFR	7	11	29	32	AUSTRAL BUND	121	114	527	398
USA	8	17	19	36	NEUSEELAND	12	13	41	41
SURINAM			143	90					
INDIEN	142	129	177	166					
SUED VIETNAM	11	23	22	49					

* 8501 21,22,23,24,25,26,27,28,29

WECHSELSTROMGENERATOREN UND -MOTOREN

EINFUHR	5978*	4127*	12858*	8246*
EV	414	345	822	760
LV	674	385	1052	601
PV	221	283	389	412
AUS LAGER	5	7	15	21
FRANKREICH	653	546	1768	1496
BELG LUXEMB	1428	600	2687	1053
NIEDERLANDE	235	148	553	329
ITALIEN	85	45	166	85
GROSSBRITANN	609	445	1271	941
NORWEGEN	78	43	134	63
SCHWEDEN	115	183	210	327
DAENEMARK	475	346	691	220
SCHWEIZ	416	431	699	776
OESTERREICH	971	688	1260	863
SPANIEN	234	93	906	357
JUGOSLAWIEN	114	63	330	161
POLEN	165	43	843	206
TSCHECHOSLOW	5	3	23	20
BULGARIEN	120	39	82	279
USA	168	359	301	713
JAPAN	9	11	44	47
AUSFUHR	30485*	22488*	62458*	45149*
EV	235	419	889	987
LV	373	256	694	510
PV	215	229	460	484
FRANKREICH	1338	938	2356	1841
BELG LUXEMB	2573	1587	5358	3250
NIEDERLANDE	3532	2615	7573	5504
ITALIEN	2367	1667	5368	3776
GROSSBRITANN	747	570	1589	1239
REP IRLAND	58	41	94	72
NORWEGEN	1181	719	2237	1356
SCHWEDEN	2256	1759	4439	3346
FINNLAND	501	267	1440	925
DAENEMARK	1056	744	2045	1438
SCHWEIZ	2487	2019	4815	3931
OESTERREICH	1159	1000	3698	2405
PORTUGAL	91	68	158	118
SPANIEN	796	530	959	702
JUGOSLAWIEN	5	8	234	187
GRIECHENLAND	995	642	1331	907
TUERKEI	90	73	188	141
SOWJETUNION	162	83	982	714
POLEN	88	65	161	124
TSCHECHOSLOW	44	44	44	65
UNGARN	23	29	34	41
RUMAENIEN	72	74	414	408
BULGARIEN	45	29	45	29
MAROKKO	31	16	80	57
LIBYEN	14	15	21	20
VAR	56	40	126	63
SUDAN		1	12	22
HAURETANIEN			12	14
LIBERIA	342	193	418	242
ELFENBEINK	167	108	219	140
GHANA	23	23	47	38
TOGO	47	51	47	38
NIGERIA	895	844	935	881
ANGOLA	3	2	22	17
TANGANJIK	43	41	150	93
MOSAMBIK	16	12	49	48
MADAGASKAR	4	6	37	30
REP SUEDAFR	442	448	678	631
USA	223	141	362	262
KANADA	119	117	169	175
MEXIKO	139	134	184	175
CDSTA RICA	56	43	85	62
KOLUMBIEN	112	69	782	402
VENEZUELA	218	167	579	519
SURINAM	2177	1319	4763	2978
PERU	27	28	76	87
BRASILIEN	5	5	85	179
CHILE	26	19	64	47
BOLIVIEN	2	1	18	12
PARAGUAY	16	24	22	29
URUGUAY	44	36	44	38
ARGENTINIEN	2	2	138	63
LIBANON	56	30	139	99
SYRIEN			167	94
IRAN	501	326	853	630
ISRAEL	34	32	52	55
JORDANIEN	125	70	126	71

* 8501 31,32,33,34,35,36,37,38,39

STROMERZEUGUNGSAGGREGATE

EINFUHR	47*	44*	133*	122*
EV	26	28	26	28
LV			6	4
AUS LAGER	3	6	7	14
FRANKREICH			32	31
USA			46	35
AUSFUHR	5841*	6026*	10723*	11024*
EV	709	699	1947	1983
LV	180	261	450	594
FRANKREICH	348	166	459	283
BELG LUXEMB	119	53	475	418
NIEDERLANDE	176	147	357	274
ITALIEN	877	1035	940	1087
GROSSBRITANN	19	28	26	40
NORWEGEN	302	365	670	782
SCHWEDEN	194	238	258	312
FINNLAND	420	227	792	394
SCHWEIZ	95	98	247	260
OESTERREICH	30	38	32	45
PORTUGAL	214	246	245	298
SPANIEN	226	238	546	564
JUGOSLAWIEN	10	19	37	46
GRIECHENLAND	39	52	65	102
MAROKKO	21	33	36	55
LIBYEN	63	93	95	139
VAR	796	839	1140	1254
LIBERIA	5	6	84	69
ELFENBEINK			23	24
GHANA	67	55	239	250
TOGO	1	1	19	21
DAHOM			21	20
NIGERIA	11	23	88	120
KAMERUN	12	12	44	45
KONGO LEO			22	29
MADAGASKAR	111	108	113	113
REP SUEDAFR			37	38
MEXIKO			254	220
BRASILIEN			23	29
CHILE	25	33	202	262
URUGUAY	28	35	68	88
ARGENTINIEN	67	106	67	106
SYRIEN	216	121	216	121
IRAN	162	214	268	322
AFGHANISTAN			69	78
SAUD ARABIEN	80	128	222	319
PAKISTAN			25	21
INDIEN	27	44	29	47
NEPAL BHUTAN	25	27	25	27
KAMBODSCHA	86	86	86	86
MALAYSIA USW	107	108	107	108
INDONESIEN	745	868	1652	1785
PHILIPPINEN	12	11	134	107
JAPAN	43	46	43	46
TAIWAN			17	23
FR OZEANIEN	1	2	14	18
* 8501 41,43				
TURBOGENERATOREN				
EINFUHR	*	*	150*	10*
BELG LUXEMB			150	10
AUSFUHR	7479*	4852*	8633*	6631*
LV			419	1187
ITALIEN			249	242
FINNLAND	1505	1162	1505	1162
SCHWEIZ	212	208	212	208
OESTERREICH			421	308
TUERKEI	4	8	423	1195
REP SUEDAFR	400	364	400	364
MEXIKO			52	38
INDIEN	5252	3014	5252	3014
AUSTRAL BUND	106	96	106	96

Spezialhandel nach Waren

Wichtigste Herstellungs- und Verbrauchsländer	Februar 1965		Januar/Februar 1965		Wichtigste Herstellungs- und Verbrauchsländer	Februar 1965		Januar/Februar 1965	
	ds = 100 kg	1000 DM	ds = 100 kg	1000 DM		ds = 100 kg	1000 DM	ds = 100 kg	1000 DM
* 8501 45,49 ROTIERENDE UMFORMER U. AND. GENERATOREN U. MOTOREN .									
EINFUHR	326*	643*	642*	1267*					
EV	6	30	45	178					
LV	25	24	66	55					
PV	9	30	14	41					
AUS LAGER	20	20	20	20					
FRANKREICH	9	51	11	69					
NIEDERLANDE	9	25	36	57					
GROSSBRITANN	89	245	244	612					
SCHWEDEN	4	17	40	32					
SCHWEIZ	180	197	248	282					
USA	10	80	24	167					
AUSFUHR	1500*	2269*	2319*	3600*					
EV	2	11	2	12					
LV	78	126	103	152					
PV	33	17	51	53					
FRANKREICH	21	46	87	130					
BELG LUXEMB	49	53	69	83					
NIEDERLANDE	234	376	333	527					
ITALIEN	130	136	137	156					
GROSSBRITANN	21	37	46	79					
NORWEGEN	14	45	22	78					
SCHWEDEN	64	75	126	196					
FINNLAND	25	63	60	93					
DAENEMARK	4	7	27	41					
SCHWEIZ	152	165	210	256					
OESTERREICH	33	80	49	105					
PORTUGAL	17	22	24	49					
SPANIEN	56	97	110	166					
JUGOSLAWIEN	2	4	8	24					
GRIECHENLAND	33	28	33	28					
TUERKEI			23	52					
SOWJETUNION	27	30	27	31					
POLEN			5	11					
RUMAENIEN			11	17					
BULGARIEN			11	15					
KANAR. INSELN			8	14					
VAR	70	89	96	104					
NIGERIA	69	77	146	174					
REP. SUEDAFR	3	3	30	28					
SURINAM			3	2					
ARGENTINIEN	52	123	53	124					
PAKISTAN			16	61					
INDIEN	176	285	194	326					
THAILAND			51	72					
JAPAN	201	369	202	370					
AUSTRAL BUND	3	7	26	46					
* 8501 51,53,55,57,59,61,62,63,64,65,66,67,68 71,75,76,78									
TRANSFORMATOREN, DROSSELSPULEN UND ANDERE SELBSTINDUKTIONSSPULEN									
EINFUHR	3282*	2388*	4730*	4157*					
EV	188	260	223	426					
LV	101	45	266	158					
PV	753	349	827	484					
AUS LAGER	26	21	26	31					
FRANKREICH	430	205	575	424					
BELG LUXEMB	516	184	570	217					
NIEDERLANDE	782	645	1302	1112					
ITALIEN	506	367	628	484					
GROSSBRITANN	1	13	12	43					
REP. IRLAND			52	18					
SCHWEDEN	30	40	122	120					
DAENEMARK	5	11	9	20					
SCHWEIZ	237	254	394	443					
OESTERREICH	653	263	824	407					
USA	29	255	100	573					
JAPAN	42	126	85	268					
AUSFUHR	8004*	5706*	19029*	13318*					
EV	1512	862	6359	3431					
LV	101	107	277	242					
PV	441	100	460	135					
FRANKREICH	658	377	1946	1389					
BELG LUXEMB	860	577	1154	794					
NIEDERLANDE	854	594	3147	1808					
ITALIEN	70	99	696	624					
GROSSBRITANN	86	66	231	187					
ISLAND	1	7	2	17					
REP. IRLAND	188	199	259	275					
NORWEGEN	38	84	204	225					
SCHWEDEN	701	469	1843	1547					
FINNLAND	140	148	225	228					
DAENEMARK	475	245	950	661					
SCHWEIZ	321	406	851	708					
OESTERREICH	360	265	536	494					
PORTUGAL	4	4	6	61					
SPANIEN	94	148	118	192					
JUGOSLAWIEN	1	1	4	75					
GRIECHENLAND	201	134	508	330					
TUERKEI	138	80	189	112					
SOWJETUNION			114	58					
RUMAENIEN	1	3	8	20					
TUNESIEN			1	2					
VAR	48	31	16	21					
LIBERIA	19	13	48	44					
BURUNDI RWAN			13	13					
* 8501 81,83,85,87,89									
STROMRICHTER									
EINFUHR	233*	546*	361*	911*					
EV	3	16	5	21					
LV	7	23	24	52					
PV	1	8	1	16					
AUS LAGER	1	10	1	11					
BELG LUXEMB	4	17	15	36					
NIEDERLANDE	9	60	32	166					
GROSSBRITANN	27	90	36	113					
DAENEMARK	2	15	3	24					
SCHWEIZ	156	137	215	220					
OESTERREICH	6	22	7	30					
USA	15	83	26	153					
JAPAN			1	123					
AUSFUHR	1276*	3031*	2287*	6034*					
EV	1	13	9	97					
LV	15	66	35	91					
PV	28	18	36	45					
FRANKREICH	165	245	284	433					
BELG LUXEMB	101	214	143	327					
NIEDERLANDE	176	407	355	756					
ITALIEN	45	207	70	425					
GROSSBRITANN	11	56	48	151					
NORWEGEN	3	24	54	178					
SCHWEDEN	76	205	144	425					
FINNLAND	14	51	33	89					
DAENEMARK	24	127	41	236					
SCHWEIZ	281	449	441	880					
OESTERREICH	20	135	36	245					
PORTUGAL	38	53	49	90					
SPANIEN	17	40	38	91					
JUGOSLAWIEN	6	11	6	22					
GRIECHENLAND	5	16	14	30					
TUERKEI	2	4	6	34					
POLEN		1	6	14					
UNGARN	20	145	47	333					
RUMAENIEN			1	16					
VAR			9	11					
NIGERIA	5	8	13	21					
KAMERUN			16	24					
KONGO LEO	4	11	11	29					
REP. SUEDAFR	79	188	85	225					
USA	7	74	11	109					
MEXIKO		1	4	15					
KOLUMBIEN	1	6	8	20					
VENEZUELA	9	14	15	40					
BRASILIEN	22	25	22	25					
BOLIVIEN			9	15					
ARGENTINIEN	10	38	47	156					
IRAN	1	6	8	21					
PAKISTAN	9	29	34	75					
INDIEN	10	33	23	113					
THAILAND	43	45	43	45					
INDONESIEN		1	11	23					
HONGKONG	13	15	17	30					
AUSTRAL BUND	3	26	6	76					
* 8501 91,95,98									
TEILE ZU ELEKTRISCHEN GENERATOREN, MOTOREN, ROTIERENDEN UMFORMERN, TRANSFORMATOREN, SELBSTINDUKTIONSSPULEN UND STROMRICHTERN									
EINFUHR	3728*	2452*	7414*	4865*					
EV	751	386	1413	769					
LV	138	54	279	138					
PV	384	352	785	685					
AUS LAGER			18	26					
FRANKREICH	432	226	907	448					
BELG LUXEMB	613	154	961	248					
NIEDERLANDE	782	836	1916	1713					

Spezialhandel nach Waren

Wichtigste Herstellungs- und Verbrauchsländer	Februar 1965		Januar/Februar 1965		Wichtigste Herstellungs- und Verbrauchsländer	Februar 1965		Januar/Februar 1965	
	ds = 100 kg	1000 DM	ds = 100 kg	1000 DM		ds = 100 kg	1000 DM	ds = 100 kg	1000 DM
ITALIEN	186	56	258	98	FRANKREICH	78	71	203	267
GROSSBRITANN	32	27	85	102	BELG LUXEMB	9	12	124	40
SCHWEDEN	47	25	58	49	NIEDERLANDE	34	50	55	81
DAENEMARK	562	361	1129	692	ITALIEN	1	2	7	13
SCHWEIZ	532	314	978	603	GROSSBRITANN	131	296	296	669
OESTERREICH	532	356	973	692	DAENEMARK	6	23	10	58
SOWJETUNION	7	88	61	23	SCHWEIZ	26	81	87	379
USA			19	163	OESTERREICH	14	23	19	41
JAPAN			16	17	USA	50	223	126	600
AUSFUHR	11847*	9187*	23401*	18109*	AUSFUHR	1242*	2069*	2054*	3783*
EV	718	208	1283	384	EV	18	82	29	112
LV	224	156	549	426	LV	6	16	34	52
PV	685	399	1619	955	PV		2	8	19
FRANKREICH	654	652	1163	1221	FRANKREICH	139	124	183	228
BELG LUXEMB	521	424	926	729	BELG LUXEMB	26	76	84	156
NIEDERLANDE	2066	1134	4096	2362	NIEDERLANDE	101	224	215	444
ITALIEN	444	1020	900	1828	ITALIEN	41	140	78	246
GROSSBRITANN	145	260	292	500	GROSSBRITANN	45	111	80	226
REP IRLAND	2	18	7	39	NORWEGEN	9	22	13	34
NORWEGEN	182	109	278	178	SCHWEDEN	127	274	217	459
SCHWEDEN	1970	1047	3326	1926	FINNLAND	11	18	15	29
FINNLAND	53	94	133	190	DAENEMARK	40	48	48	74
DAENEMARK	1497	699	3076	1512	SCHWEIZ	73	235	151	484
SCHWEIZ	1223	728	2817	1713	OESTERREICH	73	127	115	198
OESTERREICH	1288	751	2028	1324	PORTUGAL	28	23	29	31
PORTUGAL	7	9	13	25	SPANIEN	35	36	47	49
SPANIEN	102	210	264	344	SOWJETUNION	13	52	13	52
JUGOSLANIEN	3	16	12	66	POLEN	69	77	90	137
GRIECHENLAND	35	24	81	80	TSCHECHOSLOW		1	17	37
TUERKEI	19	63	25	75	UNGARN	5	17	7	20
SOWJETUNION	68	37	361	283	REP SUEDAFR	13	24	13	26
POLEN		10	8	40	USA	169	160	366	305
UNGARN	6	47	11	79	KANADA	65	154	75	179
RUMAENIEN	5	16	11	32	INDIEN	1	2	17	184
BULGARIEN	16	12	31	27	SUED KOREA	87	36	87	36
VAR	9	25	13	35	JAPAN	4	15	10	32
LIBERIA	20	19	25	36					
NIGERIA	15	33	18	37					
KONGO LEO	2	11	4	37					
REP SUEDAFR	52	111	120	390					
USA	37	209	64	361					
KANADA	3	15	85	168					
MEXIKO	66	43	115	108					
KOLUMBIEN	189	193	189	195					
PERU	18	7	66	35					
BRASILIEN	743	280	755	293					
CHILE	7	26	11	34					
ARGENTINIEN	14	33	25	61					
LIBANON	61	33	82	37					
IRAN	8	11	114	74					
ISRAEL	16	43	20	59					
KUWAIT	46	48	46	49					
PAKISTAN	4	15	40	90					
INDIEN	168	524	819	1164					
PHILIPPINEN		5	3	18					
SUED KOREA			23	30					
AUSTRAL BUND	29	44	33	61					
* 8502 11,13,15					* 8503 10,20,30,80,90				
ELEKTROMAGNETE UND DAUER- MAGNETE					PRIMAERELEMENTE UND PRIMAER- BATTERIEN				
EINFUHR	832*	659*	1395*	1286*	EINFUHR	3365*	1554*	5946*	2893*
EV		6		6	EV		3	1	17
LV		4		6	LV		3		3
PV	2	1	2	2	AUS LAGER	184	59	330	119
FRANKREICH	48	54	61	78	FRANKREICH	650	297	1210	527
BELG LUXEMB	188	29	211	37	BELG LUXEMB	5	3	181	71
NIEDERLANDE	55	98	104	199	NIEDERLANDE	321	117	843	188
ITALIEN	13	16	81	93	GROSSBRITANN	1176	580	1960	1129
GROSSBRITANN	219	175	237	208	NORWEGEN	32	20	32	70
SCHWEIZ	287	243	651	561	DAENEMARK	105	47	107	24
USA	11	32	38	94	SCHWEIZ	114	34	152	50
AUSFUHR	847*	1084*	1589*	2048*	USA	16	64	34	167
EV				1	JAPAN	703	318	1114	507
LV	299	195	420	308	HONGKONG	224	65	593	169
PV	63	101	224	241	AUSFUHR	2597*	1100*	6087*	2379*
FRANKREICH	64	106	82	183	FRANKREICH	50	47	382	182
BELG LUXEMB	26	51	89	120	BELG LUXEMB	410	169	664	252
NIEDERLANDE	151	159	324	346	NIEDERLANDE	244	84	336	140
ITALIEN	41	120	76	192	ITALIEN	180	77	278	125
GROSSBRITANN	312	219	595	469	NORWEGEN	117	37	235	80
SCHWEDEN	14	46	52	106	SCHWEDEN	590	173	1379	400
FINNLAND	28	49	36	60	DAENEMARK	45	37	53	43
DAENEMARK	33	49	16	23	SCHWEIZ	97	74	176	114
SCHWEIZ	26	89	41	141	OESTERREICH	91	47	174	89
OESTERREICH	50	120	60	138	PORTUGAL	59	23	738	229
SPANIEN	45	32	71	53	SPANIEN	7	16	25	28
USA	1	3	4	16	VAR	40	15	278	105
MEXIKO	18	13	63	37	KONGO LEO	53	17	96	39
INDIEN			37	81	PERU			9	15
* 8502 20,30,40,90					PARAGUAY	242	93	422	136
DAUER- MAGNETISCHE ODER ELEKTROMAGNETISCHE AUFSPANNVORRICHTUNGEN, ELEKTROMAGNETISCHE KUPPLUNGEN UND DGL., ELEKTROMAGNETISCHE HEBEKOPF- UND BETÄTIGUNGSMAGNETE					URUGUAY	192	91	192	91
EINFUHR	363*	785*	945*	2157*	CEYLON MALED	42	19	318	101
EV	27	62	58	256	PHILIPPINEN			59	50
LV	46	48	61	61					
PV	2	2	2	2					
AUS LAGER	1	1	3	4					

Spezialhandel nach Waren

Wichtigste Herstellungs- und Verbrauchsländer	Februar 1965		Januar/Februar 1965		Wichtigste Herstellungs- und Verbrauchsländer	Februar 1965		Januar/Februar 1965		
	ds = 100 kg	1000 DM	ds = 100 kg	1000 DM		ds = 100 kg	1000 DM	ds = 100 kg	1000 DM	
AUSFUHR	11094*	4344*	23243*	8745*	BIRMA				54	10
EV				51	INDONESIEN	378	86		444	103
LV	10	4	11	14	PHILIPPINEN	53	14		81	20
FRANKREICH	508	205	1274	437	* 8505 01,05,10,20,30,80,90					
BELG LUXEMB	676	238	1296	477	ELEKTROWERKZEUGE MIT EINGEBAUTEM ELEKTROMOTOR, VON HAND ZU FUEHREN					
NIEDERLANDE	769	277	2089	695	EINFUHR	532*	1178*	1355*	3191*	
ITALIEN	550	247	1047	408	LV	1	6		6	21
GROSSBRITANN	12	36	30	96	PV		1			2
ISLAND	12	4	47	14	AUS LAGER					1
REP IRLAND	7	2	19	17	FRANKREICH	95	128		127	176
NORWEGEN	3	7	41	26	BELG LUXEMB		2		29	74
SCHWEDEN	6	16	94	61	NIEDERLANDE	72	190		85	232
FINNLAND	261	80	1061	273	ITALIEN	10	25		32	68
DAENEMARK	31	17	55	75	GROSSBRITANN	115	243		381	721
SCHWEIZ	283	82	374	126	SCHWEDEN	38	79		85	176
OESTERREICH	86	46	99	62	SCHWEIZ	75	219		285	871
PORTUGAL	37	13	55	24	OESTERREICH	64	51		127	92
SPANIEN		5	1	15	USA	48	219		187	756
GRIECHENLAND	57	35	71	41	AUSFUHR	2966*	9268*	5724*	18028*	
RUMAENIEN	736	303	1710	732	EV	8	21		28	113
BULGARIEN	6	20	6	26	LV	4	15		6	31
KANAR INSELN	99	30	230	64	PV	1	4		3	
LIBYEN	131	37	281	78	FRANKREICH	482	1508		929	2949
SUDAN	116	34	120	37	BELG LUXEMB	259	756		462	1396
SENEGAL	59	20	264	85	NIEDERLANDE	224	713		553	1759
SIERRA LEONE	75	22	84	25	ITALIEN	170	543		293	961
LIBERIA	111	35	126	35	GROSSBRITANN	83	296		223	690
ELFENBEINK	4	1	462	35	ISLAND	1	4		1	15
GHANA	431	113	462	120	REP IRLAND	1	4		17	37
TOGO			30	10	NORWEGEN	113	355		160	512
NIGERIA	1523	479	2842	909	SCHWEDEN	186	572		341	1057
KAMERUN			192	67	FINNLAND	43	147		77	272
GABUN	56	15	232	65	DAENEMARK	132	448		279	936
KONGO LEO	298	30	28	30	SCHWEIZ	252	843		485	1563
AETHIOPIEN	253	9	225	62	OESTERREICH	269	723		469	1337
KENIA	20	7	200	96	PORTUGAL	22	73		76	254
TANGANJIK	63	19	95	28	SPANIEN	188	586		251	795
MOSABIK	24	7	124	33	JUGOSLAWIEN	17	75		24	100
REP SUEDAFR	87	29	166	67	GRIECHENLAND	35	132		100	295
USA	148	306	275	552	POLEN		1		2	31
KANADA	52	64	118	140	UNGARN	5	22		7	34
FR ANTILLEN	99	32	108	35	BULGARIEN				13	51
TRINIDAD USW	55	16	75	5	KANAR INSELN	2	10		4	21
KOLUMBIEN			5	35	SUDAN	4	18		5	20
VENEZUELA	13	6	122	41	ELFENBEINK	3	11		9	33
SURINAM	78	22	95	26	NIGERIA	2	3		13	31
PERU	1	1	12	23	ANGOLA	4	13		13	41
CHILE	93	35	116	45	REP SUEDAFR	70	192		146	455
BOLIVIEN	196	63	306	94	USA	51	189		102	384
PARAGUAY	86	23	422	118	KANADA	6	21		47	138
URUGUAY	98	47	107	50	MEXIKO	29	101		73	245
ARGENTINIEN	2	8	6	25	VENEZUELA	14	42		33	92
ZYPERN	20	7	84	20	PERU	11	31		11	31
LIBANON	672	170	839	215	BRASILIEN	17	33		33	67
SYRIEN	232	58	232	58	CHILE	16	23		18	92
IRAK	253	74	425	121	ARGENTINIEN	17	33		33	67
IRAN	600	191	1605	499	LIBANON	25	37		32	54
AFGHANISTAN	117	32	249	70	IRAK	4	14		8	31
ISRAEL	60	25	75	34	IRAN	17	43		50	125
SAUD ARABIEN	318	101	438	140	ISRAEL	36	95		58	152
KUWAIT	171	66	267	95	SAUD ARABIEN	30	62		31	66
KATAR	11	3	98	23	PAKISTAN	4	14		12	41
KAMBODSCHA			73	23	THAILAND	2	7		11	18
MALAYSIEN USW	369	94	752	189	MALAYSIEN USW	4	17		8	30
INDONESIEN	37	113	46	116	JAPAN	22	86		30	146
JAPAN	21	82	23	104	HONGKONG	10	31		12	38
HONGKONG	20	4	90	27	AUSTRAL BUND	48	139		96	259
AUSTRAL BUND	2	4	59	49	NEUSEELAND	9	30		13	40
FR OZEANIEN	17	6	200	56						
* 8504 87,88,95,97,98										
ANDERE TEILE VON ELEKTRISCHEN AKKUMULATOREN										
EINFUHR	3368*	578*	6471*	1248*	EINFUHR	24208*	2061*	42935*	3479*	
NIEDERLANDE	816	124	1668	261	IM GEW DZ	1764		2993		
ITALIEN	15	59	28	110	PV			1000		58
GROSSBRITANN	52	26	59	29	AUS LAGER			480		2
SCHWEIZ	205	36	265	52	FRANKREICH	224	26	634		57
OESTERREICH	1903	278	3570	508	NIEDERLANDE	4300	319	8224		562
TSCHECHOSLOW	338	36	610	83	ITALIEN	1000	110	1760		188
USA	7	9	225	148	GROSSBRITANN	17269	1569	27115		2538
JAPAN			11	35	DAENEMARK	140	14	270		29
AUSFUHR	5578*	1500*	10355*	2721*	TSCHECHOSLOW			1000		58
EV	1129	425	1883	692	JAPAN	1000	3	3500		13
FRANKREICH	616	212	1285	415	AUSFUHR	22699*	2269*	42699*	4211*	
BELG LUXEMB	1083	268	2009	455	IM GEW DZ	1421		2669		
NIEDERLANDE	808	171	1626	373	LV			5		2
ITALIEN	32	37	47	57	FRANKREICH	2921	238	4995		463
GROSSBRITANN	94	32	108	81	BELG LUXEMB	4272	411	6064		551
NORWEGEN	107	28	285	69	NIEDERLANDE	1785	180	3243		332
SCHWEDEN	391	118	705	219	ITALIEN	605	90	2889		297
FINNLAND	456	73	782	124	GROSSBRITANN	284	34	334		39
DAENEMARK	72	24	111	38	NORWEGEN	1400	120	2602		193
SCHWEIZ	213	71	510	152						
OESTERREICH	70	47	160	73						
PORTUGAL	79	34	93	38						
SPANIEN	86	25	86	25						
GRIECHENLAND	108	16	151	23						
REP SUEDAFR	118	26	369	79						
KUBA	65	18	111	31						
ECUADOR	10	2	159	43						
PERU	103	25	314	62						
CHILE	144	29	144	29						
PAKISTAN	129	19	159	24						
INDIEN	139	65	218	84						

Spezialhandel nach Waren

Wichtigste Herstellungs- und Verbrauchsländer	Februar 1965		Januar/Februar 1965		Wichtigste Herstellungs- und Verbrauchsländer	Februar 1965		Januar/Februar 1965	
	ds = 100 kg	1000 DM	ds = 100 kg	1000 DM		ds = 100 kg	1000 DM	ds = 100 kg	1000 DM
* 8506 30					* 8507 10				
VENTILATOREN FUER WOHNRAEUME					ELEKTRISCHE RASIERAPPARATE				
EINFUHR	STUECK		STUECK		EINFUHR	STUECK		STUECK	
IM GEW DZ	13291*	333*	19994*	671*	IM GEW DZ	15504*	222*	30127*	404*
EV	218	71	544	170	PV	53		110	
LV	8	1	8	1	FRANKREICH	1000	12	11030	141
PV			103	11	NIEDERLANDE	12077	148	15989	196
FRANKREICH	3038	66	6900	210	SCHWEIZ	1043	16	1724	21
BELG LUXEMB			255	19	USA	984	33	984	33
NIEDERLANDE	6729	88	8632	129	AUSFUHR	132280*	3044*	178899*	4334*
ITALIEN	2142	20	2196	21	IM GEW DZ	731		961	
GROSSBRITANN	1324	151	1803	263	EV	53568	938	53618	939
USA	50	7	200	28	LV			100	1
AUSFUHR	7894*	583*	19343*	1145*	FRANKREICH	30632	674	32976	741
IM GEW DZ	452		886		BELG LUXEMB	1195	50	1545	58
FRANKREICH	916	76	1224	132	NIEDERLANDE	20164	369	27336	490
BELG LUXEMB	1006	155	1437	208	ITALIEN	28080	580	39310	899
NIEDERLANDE	834	55	1603	125	GROSSBRITANN	55	10	928	22
ITALIEN	26	3	805	33	DAENEMARK	13800	450	18100	595
SCHWEDEN	1165	18	3092	62	SCHWEIZ	1512	55	8332	298
FINNLAND	369	7	522	19	OESTERREICH	1108	38	4387	137
DAENEMARK	336	43	344	44	SPANIEN	3012	93	3242	102
SCHWEIZ	241	28	518	74	KANAR INSELN	499	17	1211	43
OESTERREICH	513	62	1051	104	VENEZUELA	316	7	616	32
GRIECHENLAND	100	17	202	34	LIBANON	25		445	18
REP SUEDAFR	774	13	4500	62	SYRIEN	680	16	1050	24
MEXIKO	100	20	100	20	IRAK	900	23	1110	31
IRAK	179	10	1025	53	IRAN	3261	95	4296	138
NEUSEELAND			406	37	JAPAN	21090	413	25714	462
					HONGKONG	1234	51	2045	82
* 8506 41,43,48,50,80,91,99					* 8507 80				
ANDERE ELEKTROMECHANISCHE HAUSHALTSGERAETE MIT EINGEBAUTEM ELEKTROMOTOR					ELEKTRISCHE HAARSCHNEIDE-UND SCHERMASCHINEN				
EINFUHR	DZ		DZ		EINFUHR	STUECK		STUECK	
IM GEW DZ	803*	929*	1609*	1811*	IM GEW DZ	539*	17*	2080*	57*
LV	2	5	10	17	.LV	3		8	
PV	1	1	1	1	USA	25	1	64	4
FRANKREICH	321	357	431	474	AUSFUHR	300	10	1602	44
BELG LUXEMB	108	41	344	224	IM GEW DZ	2894*	274*	4981*	472*
NIEDERLANDE	48	78	65	113	LV	50		79	
ITALIEN	8	19	42	58	FRANKREICH	21	2	21	2
GROSSBRITANN	163	160	244	239	FRANKREICH	563	76	980	121
SCHWEDEN	19	2	12	17	BELG LUXEMB	126	10	263	24
DAENEMARK	19	2	12	17	NIEDERLANDE	31	4	176	17
SCHWEIZ	126	227	248	30	ITALIEN	53	6	153	19
USA	4	12	181	205	NORWEGEN	341	50	491	67
AUSFUHR	3014*	4323*	5170*	7572*	SCHWEDEN	506	35	863	57
EV	77	69	132	104	DAENEMARK	92	11	180	24
LV	83	43	89	53	SCHWEIZ	77	13	133	23
PV			2	1	OESTERREICH	596	19	718	27
FRANKREICH	117	171	215	324	BRASILIEN			250	15
BELG LUXEMB	99	185	170	323	* 8507 91,98				
NIEDERLANDE	733	727	1116	1164	TEILE FUER ELEKTRISCHE RASIERAPPARATE UND HAARSCHNEIDEMASCHINEN				
ITALIEN	101	164	185	263	EINFUHR	DZ		DZ	
GROSSBRITANN	33	55	128	167	IM GEW DZ	28*	61*	48*	105*
REP IRLAND	179	152	273	228	EV			3	13
NORWEGEN	78	138	87	151	AUS LAGER			3	14
SCHWEDEN	374	618	644	1057	FRANKREICH	24	36	37	56
FINNLAND	58	135	182	379	NIEDERLANDE	3	16	7	34
DAENEMARK	130	225	403	403	AUSFUHR	44*	200*	135*	520*
SCHWEIZ	133	244	204	358	FRANKREICH	13	39	33	83
OESTERREICH	204	383	409	749	NIEDERLANDE	7	18	10	33
PORTUGAL	45	98	50	108	ITALIEN	1	12	2	27
GRIECHENLAND	10	16	31	53	DAENEMARK	1	4	3	17
TUERKEI	17	28	32	69	OESTERREICH	10	24	71	219
MAROKKO	13	16	25	33	TUERKEI	3	31	3	31
ANGOLA	7	12	19	36	USA		16		21
MOSAMBIK	2	3	11	13					
REP SUEDAFR	103	150	237	377					
USA	58	100	72	122					
KANADA	13	21	56	50					
VENEZUELA	41	74	64	111					
ECUADOR	29	42	32	43					
PERU	77	92	162	215					
CHILE	54	22	59	35					

Spezialhandel nach Waren

Wichtigste Herstellungs- und Verbranchsköder	Februar 1965		Januar/Februar 1965		Wichtigste Herstellungs- und Verbranchsköder	Februar 1965		Januar/Februar 1965	
	ds = 100 kg	1000 DM	ds = 100 kg	1000 DM		ds = 100 kg	1000 DM	ds = 100 kg	1000 DM
* 8508 20,40,51,55,60					FRANKREICH	260	406	415	668
ELEKTRISCHE ZUENDAPPARATE UND ANLASSER FUER KOLBENVERBRENNUNGSMOTOREN					ITALIEN	221	271	326	429
EINFUHR	676*	911*	1462*	1747*	GROSSBRITANN	64	104	174	218
EV	13	16	30	39	SCHWEDEN	8	20	11	23
LV	2	2	4	6	OESTERREICH	79	92	151	163
PV	36	26	75	66	USA	73	109	499	352
AUS LAGER	4	5	6	7	KANADA	163	79	170	83
FRANKREICH	137	205	435	532	HONGKONG	42	32	68	49
NIEDERLANDE	2	7	5	17	AUSFUHR	4853*	6866*	9343*	13273*
ITALIEN	109	156	180	265	LV		2	1	3
GROSSBRITANN	302	336	568	533	PV	703	785	1374	1573
SCHWEDEN		4	6	18	FRANKREICH	393	527	761	1015
SCHWEIZ	15	61	33	138	BELG LUXEMB	1121	1236	2019	2487
TSCHECHOSLOW	1	1	15	15	NIEDERLANDE	430	736	758	1267
USA	72	103	118	174	ITALIEN	114	177	277	427
AUSFUHR	12034*	14235*	26017*	30304*	GROSSBRITANN	102	169	200	337
EV	2	4	2	4	REP IRLAND	12	14	24	32
LV	6	22	14	34	NORWEGEN	84	127	154	240
PV	1001	682	1995	1353	SCHWEDEN	1364	1760	2641	3316
FRANKREICH	1026	1183	2062	2329	FINNLAND	36	74	82	171
BELG LUXEMB	1244	1104	2508	2223	DAENEMARK	150	289	304	559
NIEDERLANDE	517	951	1130	1913	SCHWEIZ	138	207	230	387
ITALIEN	1278	1143	2435	2281	OESTERREICH	209	345	406	667
GROSSBRITANN	75	173	172	350	PORTUGAL	7	14	41	68
ISLAND	9	15	15	37	SPANIEN	29	47	70	108
REP IRLAND	6	18	16	44	JUGOSLAWIEN	1	3	29	89
NORWEGEN	107	245	227	486	GRIECHENLAND	27	47	51	79
SCHWEDEN	3665	3041	8127	6478	TUERKEI	16	15	25	24
FINNLAND	56	144	112	230	POLEN	26	29	26	29
DAENEMARK	246	365	405	681	NIGERIA	5	14	36	46
SCHWEIZ	412	374	412	696	KENIA	19	20	23	46
OESTERREICH	585	864	1435	2157	REP SUEDAFR	30	72	97	206
PORTUGAL	19	26	20	57	USA	112	173	175	270
SPANIEN	18	12	80	201	KANADA	17	24	38	70
JUGOSLAWIEN	34	34	228	298	MEXIKO	2	8	16	32
GRIECHENLAND	84	205	165	357	KOLUMBIEN	1	8	28	32
TUERKEI	16	51	45	87	VENEZUELA	8	10	32	43
UNGARN	20	31	31	67	CHILE	3	10	13	27
KANAR INSELN	7	18	16	39	LIBANON	8	15	24	38
MAROKKO	31	58	39	79	SYRIEN	12	22	34	63
LIBYEN	21	33	39	81	IRAN	39	59	74	113
VAR	56	120	76	167	JORDANIEN	6	16	10	24
SUDAN	8	24	13	37	INDIEN	44	36	48	63
SENEGAL	1	5	1	31	CEYLON MALED	28	33	44	63
LIBERIA	15	27	28	53	MALAYSIA USW	42	68	109	159
ELFENBEINK	29	59	31	64	INDONESIEN	2	2	17	25
GHANA	140	391	154	417	JAPAN	17	28	19	25
TOGO		2	3	13	HONGKONG	8	11	17	23
NIGERIA	56	127	95	193	AUSTRAL BUND	86	123	213	287
KAMERUN	5	10	14	29					
GABUN	15	35	17	40	* 8509 31,33,35,38,43,45				
KONGO LEO	3	6	8	23	ELEKTRISCHE AUSRUESTUNGEN FUER FAHRRADER				
ANGOLA	2	8	9	24	EINFUHR	298*	252*	499*	428*
KENIA	37	64	50	85	FRANKREICH	12	17	24	32
MOSAMBIK	4	11	8	23	ITALIEN	215	191	365	328
MADAGASKAR	3	6	6	16	HONGKONG	71	44	109	67
REP SUEDAFR	114	218	205	483	AUSFUHR	183*	284*	375*	554*
USA	287	453	1036	1286	PV	2	2	2	2
KANADA	91	201	157	345	BELG LUXEMB	31	48	76	115
MEXIKO	11	24	24	60	NIEDERLANDE	32	51	47	70
REP HONDURAS	1	3	7	17	ISLAND			9	11
EL SALVADOR	11	23	18	34	NORWEGEN	10	15	18	30
KUBA	37	64	37	64	SCHWEDEN	23	27	38	46
DOMINIK REP	3	9	8	26	FINNLAND	7	13	24	40
KOLUMBIEN	1	8	11	46	DAENEMARK	19	29	41	58
VENEZUELA	11	32	65	147	SCHWEIZ	15	34	35	65
ECUADOR	8	23	12	33	OESTERREICH	12	20	16	25
PERU	21	50	35	77	SUED VIETNAM	3	6	17	25
BRASILIEN	17	43	140	218					
CHILE	17	44	53	109	* 8510 10,21,29,80,91,99				
URUGUAY	17	26	49	119	TRAGBARE ELEKTR.LEUCHTEN MIT EIGENER STROMQUELLE				
ARGENTINIEN	27	87	64	221	EINFUHR	1020*	699*	1927*	1393*
ZYPERN	1	4	8	18	LV				1
LIBANON	33	59	104	154	AUS LAGER	126	88	390	252
SYRIEN	30	56	49	111	FRANKREICH	10	16	16	27
IRAK	13	37	31	83	NIEDERLANDE	10	13	12	24
IRAN	51	136	94	218	GROSSBRITANN	6	3	11	37
AFGHANISTAN	2	2	10	25	USA	3	3	4	21
ISRAEL	10	38	15	46	JAPAN	15	24	16	26
JORDANIEN	2	2	6	14	HONGKONG	979	656	1867	1256
SAUD ARABIEN		2	2	12	AUSFUHR	222*	801*	422*	1403*
KUWAIT		2	2	12	LV		1		5
PAKISTAN	16	33	28	61	FRANKREICH	3	16	14	44
INDIEN	49	129	89	225	BELG LUXEMB	20	34	47	86
CEYLON MALED	17	30	19	38	NIEDERLANDE	19	67	45	130
THAILAND	31	79	52	127	ITALIEN	14	57	28	91
SUED VIETNAM		4	4	18	GROSSBRITANN	2	13	5	26
MALAYSIA USW	57	118	108	228	NORWEGEN	2	18	16	54
INDONESIEN	3	17	22	75	SCHWEDEN	34	113	53	170
PHILIPPINEN	7	26	9	36	FINNLAND		6	5	18
HONGKONG	17	45	29	72	DAENEMARK	3	7	9	35
AUSTRAL BUND	1268	821	2782	2014					
NEUSEELAND	4	13	17	37					
* 8509 19,23,25,29									
ELEKTRISCHE AUSRUESTUNGEN FUER KRAFTFAHRZEUGE									
EINFUHR	919*	1126*	1826*	2005*					
EV	61	72	443	265					
LV			1	1					
AUS LAGER	36	22	57	34					

Spezialhandel nach Waren

Wichtigste Herstellungs- und Verbrauchsländer	Februar 1965		Januar/Februar 1965		Wichtigste Herstellungs- und Verbrauchsländer	Februar 1965		Januar/Februar 1965		
	ds = 100 kg	1000 DM	ds = 100 kg	1000 DM		ds = 100 kg	1000 DM	ds = 100 kg	1000 DM	
* 8512 32,33,38,41,43,44,45,47,52,53,57, 62,64,80,90										
ANDERE ELEKTROWAERMEGERAETE FUER DEN HAUSHALT UND ZUR HAARPFLEGE SOWIE TEILE DAVON, AUCH HEIZWIDERSTAENDE										
EINFUHR	2063*	2078*	4198*	3350*						
EV	1	8	1	10						
LV	7	17	9	29						
PV	187	105	188	110						
AUS LAGER	3	4	5	7						
FRANKREICH	1048	940	1418	1281						
BELG LUXEMB	115	69	196	110						
NIEDERLANDE	128	186	207	274						
ITALIEN	36	47	134	146						
GROSSBRITANN	162	148	245	242						
SCHWEDEN	46	31	47	46						
FINNLAND	11	9	31	21						
DAENEMARK	8	9	17	23						
SCHWEIZ	92	159	132	275						
OESTERREICH	327	325	1586	611						
USA	20	84	47	168						
JAPAN	52	66	118	141						
AUSFUHR	5540*	5856*	12658*	12494*						
EV	18	30	54	88						
LV	1	12	9	26						
PV	200	70	375	112						
FRANKREICH	935	748	2237	1407						
BELG LUXEMB	700	639	1761	1441						
NIEDERLANDE	653	804	1762	1990						
ITALIEN	466	273	924	501						
GROSSBRITANN	103	231	178	418						
ISLAND	25	36	58	72						
REP IRLAND	25	53	60	60						
NORWEGEN	175	133	258	196						
SCHWEDEN	162	243	603	631						
FINNLAND	162	115	322	334						
DAENEMARK	139	173	297	336						
SCHWEIZ	428	567	989	1064						
OESTERREICH	428	517	1107	1065						
PORTUGAL	52	87	146	200						
SPANIEN	12	30	25	75						
JUGOSLAWIEN	14	32	24	57						
GRIECHENLAND	51	90	189	208						
TUERKEI	4	8	8	22						
SOWJETUNION			2	13						
TSCHECHOSLOW			1	15						
RUMAENIEN	4	7	20	29						
LIBYEN	4	6	27	25						
KONGO LEO	8	4	31	20						
KENIA	2	2	12	16						
REP SUEDAFR	396	207	486	390						
USA	25	88	71	193						
KANADA	32	33	36	52						
GUATEMALA	4	6	8	18						
COSTA RICA	27	24	38	31						
VENEZUELA	4	8	9	22						
ECUADOR	14	21	19	27						
PERU	28	51	50	93						
URUGUAY			88	50						
LIBANON	7	16	14	30						
IRAN	29	56	131	166						
ISRAEL	18	39	44	83						
SAUD ARABIEN	4	4	29	32						
KUWAIT	42	32	100	82						
BAHRAIN	5	4	11	16						
PAKISTAN	1	7	11	25						
INDIEN	2	14	5	34						
THAILAND	20	38	30	46						
MALAYSIA USW	36	55	74	117						
INDONESIEN	10	21	22	37						
PHILIPPINEN	10	28	23	55						
JAPAN	54	300	148	294						
HONGKONG		102	21	49						
AUSTRAL BUND		19								
* 8513 20,40,93,97										
FERNSPRECHGERAETE UND-EINRICHTUNGEN										
EINFUHR	158*	819*	288*	1750*						
EV	3	15	4	119						
LV	6	45	11	175						
PV	15	243	43	421						
AUS LAGER	6	18	16	90						
FRANKREICH	1	7	3	24						
BELG LUXEMB	10	112	34	190						
NIEDERLANDE	7	133	17	249						
GROSSBRITANN	2	6	6	29						
NORWEGEN	4	19	11	49						
SCHWEDEN	41	191	66	334						
DAENEMARK	14	73	19	137						
SCHWEIZ		7	4	20						
OESTERREICH	28	132	37	194						
USA	1	27	5	152						
KANADA			5	125						
JAPAN	49	95	82	225						
AUSFUHR	4963*	19698*	8852*	39765*						
EV	89	406	189	890						
LV		23	1	45						
PV	53	287	133	1055						
FRANKREICH	28	141	46	220						
BELG LUXEMB	289	1223	582	2810						
NIEDERLANDE	206	649	402	1551						
ITALIEN	225	936	431	1741						
GROSSBRITANN	63	248	103	450						
ISLAND	1	7	7	54						
REP IRLAND	127	511	163	753						
NORWEGEN	83	287	147	744						
SCHWEDEN	111	1197	175	2106						
FINNLAND	694	1747	1108	3206						
DAENEMARK	28	104	42	240						
SCHWEIZ	27	204	39	286						
OESTERREICH	120	326	213	1833						
PORTUGAL	4	13	16	57						
SPANIEN	14	31	21	87						
JUGOSLAWIEN	2	30	14	104						
GRIECHENLAND	646	1951	1057	3246						
TUERKEI	3	13	72	213						
POLEN		3	1	18						
BULGARIEN	6	29	7	36						
MAROKKO	38	113	81	262						
ALGERIEN	4	15	11	37						
TUNESIEN	29	146	29	146						
LIBYEN	12	14	20	21						
VAR	2	23	11	45						
SENEGAL	6	19	6	22						
AETHIOPIEN	2	9	7	22						
REP SUEDAFR	123	665	265	1645						
USA	124	571	166	824						
KANADA	18	89	35	157						
MEXIKO	253	711	695	2059						
GUATEMALA	260	973	351	1560						
KOLUMBIEN	14	74	53	284						
VENEZUELA	109	325	256	700						
ECUADOR	80	212	81	219						
PERU	5	20	9	32						
BRASILIEN	44	218	58	309						
CHILE	19	107	24	131						
PARAGUAY			5	16						
URUGUAY	99	435	102	453						
ARGENTINIEN	46	323	80	592						
LIBANON	2	14	6	21						
SYRIEN	3	106	4	31						
IRAN	459	1972	728	2781						
ISRAEL	110	1166	228	3404						
SAUD ARABIEN	5	17	9	37						
KUWAIT	4	22	4	22						
PAKISTAN	13	164	72	369						
INDIEN	275	880	313	1060						
SUED VIETNAM	3	23	5	23						
KAMBODSCHA			3	24						
INDONESIEN	31	278	90	570						
PHILIPPINEN			122	362						
SUED KOREA	58	283	111	556						
JAPAN	1	5	4	28						
TAIWAN			32	76						
HONGKONG	10	36	11	44						
AUSTRAL BUND	3	49	80	857						
* 8513 30,60,95,98										
FERNSCHREIB-, TELEGRAPHIE-UND BILDTELEGRAPHIE- GERAETE UND-EINRICHTUNGEN										
EINFUHR	15*	153*	23*	265*						
EV	6	56	8	122						
LV	1	21	1	23						
FRANKREICH	7	82	9	148						
NIEDERLANDE			2	18						
SCHWEDEN	4	43	4	43						
SCHWEIZ		2	1	12						
USA		1	1	12						
AUSFUHR	908*	9863*	2069*	22199*						
EV	4	103	13	327						
LV	2	22	6	104						
PV				2						
FRANKREICH	12	215	25	488						
BEL										

Spezialhandel nach Waren

Wichtigste Herstellungs- und Verbrauchsländer	Februar 1965		Januar/Februar 1965		Wichtigste Herstellungs- und Verbrauchsländer	Februar 1965		Januar/Februar 1965	
	ds = 100 kg	1000 DM	ds = 100 kg	1000 DM		ds = 100 kg	1000 DM	ds = 100 kg	1000 DM
REP SUEDAFR	93	766	311	2699	STUECK		STUECK		
USA	29	388	65	827	FRANKREICH	205	14	705	71
KANADA	20	161	27	215	NIEDERLANDE	6519	593	7540	692
MEXIKO	9	107	11	145	ITALIEN	1469	70	2869	145
KOLUMBIEN	4	46	7	84	DAENEMARK	476	137	1098	156
VENEZUELA	14	143	16	163	SCHWEIZ	7	3	90	14
ECUADOR	7	83	7	83	OESTERREICH	500	39	1360	112
PERU	4	40	4	41	UNGARN			1592	71
BRASILIEN	2	33	4	69	REP SUEDAFR			1	10
CHILE	7	53	7	58	USA	8	2	98	84
URUGUAY		33	1	23	JAPAN	90517	2475	176981	4799
ARGENTINIEN	41	156	73	314	TAIWAN	5989	79	5989	79
LIBANON	4	14	4	14	HONGKONG	2505	40	8120	123
SYRIEN	4	39	5	50	AUSFUHR	110170*	20280*	206585*	38638*
IRAN		9	20	256	IM GEW DZ	9339		18132	
ISRAEL		36	96	693	EV	14902	1961	21805	2924
SAUD ARABIEN		14	4	42	LV	41	11	52	16
PAKISTAN	1	18	17	216	PV	7	4	10	5
INDIEN	2	20	3	33	FRANKREICH	12301	2324	21730	4636
MALAYSIA USW	2	33	2	33	BELG LUXEMB	4806	861	9172	1503
INDONESIEN	18	60	16	168	NIEDERLANDE	19399	3020	29470	4897
PHILIPPINEN	68	185	19	193	ITALIEN	2335	590	4843	1118
VR CHINA		878	127	1417	GROSSBRITANN	1438	506	3858	1195
SUED KOREA			62	445	ISLAND	448	74	1252	217
HONGKONG			1	14	NORWEGEN	1895	240	2864	349
AUSTRAL BUND	76	910	95	1134	SCHWEDEN	13290	1995	22062	3466
NEUSEELAND	8	35	12	85	FINNLAND	4080	697	6854	1125
					DAENEMARK	1937	249	3615	451

* 8514 10,20,81,85,91,99

MIKROPHONE, LAUTSPRECHER, TONFREQUENZVERSTAERKER

EINFUHR	1206*	2193*	2247*	4513*
EV	14	76	26	170
LV	7	21	13	83
PV	4	147	13	428
AUS LAGER	13	24	15	59
FRANKREICH	50	108	148	368
BELG LUXEMB	124	70	244	149
NIEDERLANDE	175	318	318	537
ITALIEN	407	477	698	763
GROSSBRITANN	93	169	132	240
NORWEGEN	38	48	58	75
SCHWEDEN	9	25	15	42
DAENEMARK	49	68	67	106
SCHWEIZ	4	29	5	48
OESTERREICH	54	389	116	1032
PORTUGAL	68	302	192	777
JAPAN	131	186	250	364
AUSFUHR	1393*	3950*	2864*	8289*
EV		34	1	67
LV	3	42	5	93
PV	3	69	9	191
FRANKREICH	177	391	373	846
BELG LUXEMB	176	370	291	654
NIEDERLANDE	219	447	390	840
ITALIEN	41	136	100	405
GROSSBRITANN	28	169	89	455
REP IRLAND	7	49	11	59
NORWEGEN	9	53	18	100
SCHWEDEN	75	240	138	425
FINNLAND	35	115	125	254
DAENEMARK	44	195	85	351
SCHWEIZ	129	363	253	661
OESTERREICH	71	244	146	588
PORTUGAL	14	26	26	51
SPANIEN	16	50	34	43
JUGOSLAWIEN	5	35	7	11
GRIECHENLAND	15	49	28	98
TUERKEI	9	26	40	87
POLEN		1	1	21
UNGARN	3	66	21	69
VAR		3	3	34
LIBERIA	2	3	2	3
KONGO LEO	1	3	1	3
REP SUEDAFR	68	109	98	178
USA	47	280	131	636
KANADA	36	57	80	117
MEXIKO	12	12	12	39
VENEZUELA	23	46	51	51
PERU	3	13	11	23
BRASILIEN	3	3	4	18
ARGENTINIEN	13	35	35	79
ISRAEL	3	16	47	47
INDIEN		11	23	23
THAILAND	12	22	69	83
MALAYSIA USW	7	13	17	29
JAPAN	4	55	15	96
HONGKONG	4	16	16	36
AUSTRAL BUND	3	11	12	38

* 8515 42,43,45,47,48,49

EMPFANGSGERAETE FUER RUNDFUNK AUCH MIT PHONO- UND TONBANDGERAETEN KOMBINIERT

EINFUHR	STUECK	108394*	3464*	STUECK	206681*	6357*
IM GEW DZ	844			1664		
LV	11		5	52		27
PV	1350		95	3115		231
AUS LAGER	20472		577	40719		1044

* 8515 51,53,55,58

EMPFANGSGERAETE FUER FERNSEHEN

EINFUHR	STUECK	4440*	1539*	STUECK	10820*	3721*
IM GEW DZ	1257			2900		
LV	11		8	63		34
PV	2501		691	6972		1951
AUS LAGER	362		89	388		98

Spezialhandel nach Waren

Wichtigste Herstellungs- und Verbrauchsländer	Februar 1965		Januar/Februar 1965		Wichtigste Herstellungs- und Verbrauchsländer	Februar 1965		Januar/Februar 1965	
	ds = 100 kg	1000 DM	ds = 100 kg	1000 DM		ds = 100 kg	1000 DM	ds = 100 kg	1000 DM
STUECK			STUECK						
BELG LUXEMB	752	330	973	431	JUGOSLAWIEN	113	237	177	399
NIEDERLANDE	78	46	1627	796	GRIECHENLAND	4	7	24	31
ITALIEN	757	314	1098	412	TUERKEI	10	108	33	188
GROSSBRITANN	19	31	20	32	POLEN	6	6	2	63
JUGOSLAWIEN	2552	705	6715	1879	UNGARN	1	1	8	53
SOWJETUNION			2	11	KANAR INSELN	4	11	11	24
JAPAN	241	88	324	119	ALGERIEN	5	23	15	88
AUSFUHR	34567*	16505*	64756*	30913*	TUNESIEN	7	42	7	42
IM GEW DZ	9993		18641		LIBYEN	17	19	21	26
EV	9421	4525	16766	8249	VAR	47	569	175	1320
LV	84	41	112	57	SUDAN	1	3	25	110
PV	7	4	8	5	GHANA	6	40	39	64
					TOGO	1	25	42	95
					DAHOMÉ		46	6	47
					NIGERIA	53	46	6	82
					KONGO BRAZZ	2	26	2	55
					KONGO LEO		26	2	61
FRANKREICH	2314	1313	5906	3484	BURUNDI RWAN	178	662	178	662
BELG LUXEMB	377	214	859	495	KENIA	2	4	7	18
NIEDERLANDE	12733	5276	22937	9964	REP SUEDAFR	66	570	140	1210
ITALIEN	3748	1789	6186	2919	USA	64	233	214	545
ISLAND	27	13	128	82	KANADA	102	52	231	122
NORWEGEN	1001	263	2129	524	MEXIKO	3	92	6	24
SCHWEDEN	482	85	923	343	GUATEMALA	1	2	4	24
FINNLAND	113	23	197	597	REP HONDURAS	1	43	1	45
SCHWEIZ	3984	2212	7162	3924	CDSTA RICA	19	38	19	40
OESTERREICH	1248	585	2394	1104	KOLUMBIEN	32	208	38	225
PORTUGAL	875	387	2143	965	VENEZUELA	14	36	23	133
SPANIEN	188	111	310	182	PERU	10	37	5	75
GIBRALTAR	3	2	23	12	BRASILIEN	4	17	5	26
MALTA	119	69	262	154	CHILE	10	93	13	106
JUGOSLAWIEN	181	134	304	223	BOLIVIEN			24	32
GRIECHENLAND	138	74	248	136	URUGUAY			26	30
KANAR INSELN	190	116	743	415	ARGENTINIEN	103	211	104	214
MAROKKO	92	66	172	119	ZYPERN	16	23	18	26
LIBYEN	26	17	38	28	LIBANON	29	32	109	116
NIGERIA	100	67	209	128	SYRIEN	96	116	201	658
AETHIOPIEN	41	20	46	23	IRAK	11	16	16	40
MAURITIUS	72	34	72	34	IRAN	335	286	343	319
REUNION	21	15	33	22	AFGHANISTAN	23	38	64	110
FR ANTILLEN	52	31	124	71	ISRAEL	23	18	12	37
ECUADOR	33	19	41	25	JORDANIEN	28	33	18	65
PERU	193	63	235	81	SAUD ARABIEN	6	10	15	21
CHILE	17	14	45	39	KUWAIT	10	99	21	116
URUGUAY	1	1	19	11	ADEN	1	9	7	22
ARGENTINIEN	1003	273	1004	274	PAKISTAN	16	310	17	318
ZYPERN	610	312	752	378	INDIEN	98	795	105	877
LIBANON	1265	718	1924	1092	THAILAND	19	53	25	129
IRAK	418	198	689	336	MALAYSIA USW	51	83	28	131
ISRAEL	129	93	390	232	IDONESIEN	18	24	140	364
JORDANIEN	234	131	371	198	PHILIPPINEN		1	14	26
SAUD ARABIEN	447	279	762	454	VR CHINA			17	67
KUWAIT	117	50	200	100	JAPAN	5	36	4	77
BAHRAIN	1	1	55	33	HONGKONG	3	66	12	30
KATAR	19	14	83	49	AUSTRAL BUND	84	829	12	1356
ADEN	86	29	135	89	NEUSEELAND	3	24	3	24
PAKISTAN	28	15	101	84					
THAILAND	286	127	284	127					
MALAYSIA USW	821	453	1409	825					
HONGKONG	315	190	623	373					

* 8515 11,13,17,21,25,31,35,91,92,93,94,96,97,99

SENDE- U. EMPFANGSGERAETE FUER DEN FUNKSPRECH- ODER FUNKTELEGRAPHIEVERK., FUNKNAVIGATION, -MESSUNG ODER-FERNSTEUERUNG, SENDEGERAETE FUER RUMFUNK UND FERNSEHEN, AUCH ERSAZ- UND EINZELTEILE

	DZ		DZ	
EINFUHR	1742*	11856*	4212*	40465*
EV	311	789	481	1494
LV	33	1029	64	1938
PV	69	403	101	846
AUS LAGER	19	216	33	406
FRANKREICH	127	2896	251	6448
BELG LUXEMB	15	47	27	256
NIEDERLANDE	494	3871	1321	10442
ITALIEN	195	513	1132	14675
GROSSBRITANN	104	1261	210	2149
NORWEGEN	5	73	53	396
SCHWEDEN	14	286	17	314
DAENEMARK	113	589	272	1924
SCHWEIZ	20	162	30	273
OESTERREICH	159	229	218	353
PORTUGAL			1	23
JUGOSLAWIEN	117	102	139	116
SOWJETUNION	92	176	95	179
USA	204	1258	270	2232
KANADA	4	45	5	63
JAPAN	78	323	170	591
AUSFUHR	11308*	29069*	20920*	59868*
EV	956	3024	1728	7042
LV	21	1177	35	2004
PV	64	515	102	738
FRANKREICH	1220	3214	2425	5829
BELG LUXEMB	1521	3836	4267	3505
NIEDERLANDE	4057	4709	6701	13876
ITALIEN	2077	1107	1067	8878
GROSSBRITANN	115	2016	253	939
ISLAND	26	418	51	39
NORWEGEN	279	337	55	104
SCHWEDEN	428	637	465	1084
FINNLAND	318	1472	670	2078
DAENEMARK	95	893	540	1548
SCHWEIZ	464	552	167	850
OESTERREICH	778	1154	933	2766
PORTUGAL	64	1540	1662	2954
SPANIEN	118	107	143	430
MALTA	6	11	266	1466

* 8516 10,80,90

ELEKTRISCHE VERKEHRSSIGNAL-, -SICHERUNGS-, -UEBERWACHUNGS- UND -STEUERUNGSGERAETE

EINFUHR	9*	17*	63*	110*
LV	4	8	51	91
BELG LUXEMB			3	17
SCHWEDEN		1	42	42
OESTERREICH	2	5	5	33
AUSFUHR	460*	926*	1371*	2880*
LV	3	6	8	17
PV		2		2
FRANKREICH	6	8	16	18
BELG LUXEMB		48	21	75
NIEDERLANDE	10	45	35	71
ITALIEN	12	23	32	83
SCHWEDEN	29	44	51	70
FINNLAND	61	139	166	320
DAENEMARK	115	84	117	87
SCHWEIZ	42	134	302	450
OESTERREICH	30	169	237	599
PORTUGAL	63	37	63	39
REP SUEDAFR	1	8	43	364
USA	1	2	13	32
IRAN	7	17	14	31
ISRAEL	6	35	7	67
PAKISTAN	8	5	35	34
INDIEN	26	50	100	303
IDONESIEN	1	10	80	165

* 8517 20,70,90

ANDERE ELEKTRISCHE SIGNALGERAETE

EINFUHR	276*	527*	443*	1004*
EV	2	20	2	22
LV	1	16	3	56
PV		3		2
AUS LAGER				
BELG LUXEMB		10		42
NIEDERLANDE		4		43
ITALIEN	2	29	6	40
GROSSBRITANN	240	289	363	404
NORWEGEN	1	9	3	22

Spezialhandel nach Waren

Wichtigste Herstellungs- und Verbrauchsländer	Februar 1965		Januar/Februar 1965		Wichtigste Herstellungs- und Verbrauchsländer	Februar 1965		Januar/Februar 1965	
	dx = 100 kg	1000 DM	dx = 100 kg	1000 DM		dx = 100 kg	1000 DM	dx = 100 kg	1000 DM
DAENEMARK	18	9	3	26	FRANKREICH	411	990	831	1845
SCHWEIZ	11	74	35	265	BELG LUXEMB	132	153	208	3261
USA	11	79	21	128	NIEDERLANDE	305	1300	642	2567
AUSFUHR	506*	1392*	922*	2448*	ITALIEN	112	239	312	605
EV		28		29	GROSSBRITANN	164	748	288	1425
LV		12		17	NORWEGEN	8	13	7	74
PV		5		11	SCHWEDEN	94	99	107	118
FRANKREICH	35	87	49	135	DAENEMARK	69	115	103	187
BELG LUXEMB	60	162	121	280	SCHWEIZ	177	385	484	1497
NIEDERLANDE	100	167	213	339	OESTERREICH	121	216	203	331
ITALIEN	27	91	40	129	TUERKEI			12	30
GROSSBRITANN	7	31	9	42	USA	60	521	149	1002
NORWEGEN	17	58	23	83	AUSFUHR	12730*	22579*	26203*	46931*
SCHWEDEN	37	120	63	222	EV	117	232	167	370
FINNLAND	7	28	9	36	LV	108	98	145	187
DAENEMARK	15	66	19	83	PV	10	28	96	88
SCHWEIZ	54	205	102	338	FRANKREICH	603	1073	1158	2064
OESTERREICH	21	71	42	130	BELG LUXEMB	1214	1779	2182	3324
PORTUGAL	1	12	5	20	NIEDERLANDE	1267	1875	2760	4122
SPANIEN	3	12	6	25	ITALIEN	872	1696	2030	4054
JUGOSLAWIEN	3	9	8	30	GROSSBRITANN	414	647	669	1148
GRIECHENLAND	4	11	11	33	ISLAND	17	27	20	35
TUERKEI	8	20	12	40	REP IRLAND	282	258	423	378
UNGARN		1	5	27	NORWEGEN	336	620	710	1153
REP SUEDAFR	22	50	34	89	SCHWEDEN	746	1267	1734	2918
KANADA	1	2	13	13	FINNLAND	267	680	583	1336
VENEZUELA	11	36	15	46	DAENEMARK	338	646	567	1234
PERU	11	14	17	21	SCHWEIZ	485	1056	856	1948
IRAN	3	4	8	19	OESTERREICH	613	1077	1163	2048
PAKISTAN	6	4	14	15	PORTUGAL	80	137	200	371
INDONESIEN		2	6	28	SPANIEN	417	934	713	1455
JAPAN	1	4	15	15	MALTA	23	26	24	28
AUSTRAL BUND	2	9	5	23	JUGOSLAWIEN	51	103	115	279
					GRIECHENLAND	253	474	386	548
					TUERKEI	129	228	169	303
					SOWJETUNION	30	49	77	177
					POLNEN	192	302	263	429
					TSCHECHOSLOW	24	76	37	116
					UNGARN	23	35	18	46
					RUMAENIEN	164	297	302	909
					KANAR INSELN			85	99
					MAROKKO	2	4	10	35
					TUNESIEN	2	4	17	55
					VAR	31	60	301	908
					SUDAN	8	20	8	24
					MAURETANIEN	32	24	32	24
					LIBERIA	32	47	450	630
					NIGERIA	14	16	54	87
					KONGO LEO		13	18	44
					BURUNDI RWAN			19	12
					ANGOLA	19	27	35	47
					KENIA	13	25	15	27
					TANGANJIKA	31	38	32	42
					SUEDRHODES	5	14	15	28
					REP SUEDAFR	408	838	666	1297
					USA	63	121	96	184
					KANADA	55	79	178	268
					MEXIKO	143	319	271	536
					NICARAGUA	6	11	11	22
					COSTA RICA	27	70	212	250
					KOLUMBIEN	121	109	178	181
					VENEZUELA	166	222	393	443
					SURINAM		1	43	39
					ECUADOR	1	4	19	33
					PERU	13	24	47	81
					BRASILIEN	61	83	273	412
					CHILE	97	161	150	287
					BOLIVIEN	9	81	35	124
					PARAGUAY	182	203	532	1197
					URUGUAY	8	16	10	20
					ARGENTINIEN	133	354	266	584
					ZYPERN	4	2	5	15
					LIBANON		6	50	69
					SYRIEN	12	18	70	20
					IRAK	14	18	15	20
					IRAN	307	320	446	473
					AFGHANISTAN	166	194	168	200
					ISRAEL	61	124	109	261
					JORDANIEN	20	24	27	35
					SAUD ARABIEN	12	12	64	79
					KUHAIT	138	163	212	270
					PAKISTAN	95	135	415	554
					INDIEN	887	2389	1184	2932
					THAILAND	23	37	760	839
					SUED VIETNAM	5	15	7	20
					MALAYSIA USW	22	26	51	65
					INDONESIEN	65	121	156	288
					PHILIPPINEN	47	84	113	258
					JAPAN	25	69	68	160
					TAIWAN	9	14	37	88
					HONGKONG	88	141	121	237
					AUSTRAL BUND	145	302	399	1071

* 8518 12,13,15,19,51,59,90				
ELEKTRISCHE KONDENSATOREN				
EINFUHR	428*	2546*	748*	5006*
EV	22	202	51	491
LV	1	1	4	9
PV		2		3
AUS LAGER	3	51	5	86
FRANKREICH	38	354	78	738
NIEDERLANDE	93	666	163	1237
ITALIEN	173	788	263	1337
GROSSBRITANN	23	97	68	260
FINNLAND		14		14
DAENEMARK	9	38	16	51
SCHWEIZ	34	75	61	152
OESTERREICH	3	35	5	61
USA	16	326	32	802
JAPAN	34	143	54	314
HONGKONG		4		14
AUSFUHR	2081*	6603*	3603*	12408*
EV	93	144	229	342
LV	16	11	16	26
PV		164	28	270
FRANKREICH	318	772	488	1313
BELG LUXEMB	81	417	195	816
NIEDERLANDE	217	1066	424	1949
ITALIEN	56	447	125	951
GROSSBRITANN	161	383	257	800
REP IRLAND	10	12	22	29
NORWEGEN	233	272	295	466
SCHWEDEN	131	522	264	898
FINNLAND	38	140	74	352
DAENEMARK	79	326	176	711
SCHWEIZ	218	554	393	1015
OESTERREICH	84	326	155	555
PORTUGAL	5	12	25	62
SPANIEN	60	122	69	160
JUGOSLAWIEN	2	36	3	51
GRIECHENLAND	26	32	34	45
TUERKEI	38	58	41	68
UNGARN	12	53	14	81
BULGARIEN	3	20	3	25
VAR		3	23	42
SUEDRHODES	13	41	16	55
REP SUEDAFR	45	122	121	314
USA	39	367	84	702
KANADA	5	28	5	37
MEXIKO	11	32	15	53
KUBA			5	18
BRASILIEN	1	32		113
CHILE	57	87	66	103
PARAGUAY	45	46	46	48
ARGENTINIEN		1	3	19
ISRAEL	11	37	11	41
PAKISTAN	6	14	29	170
INDIEN	18	72	27	115
MALAYSIA USW	4	11	6	21
NEUSEELAND	15	22	16	25

* 8519 11,13,15,18,19,21,22,24,25,27,29 30,32,33,35,39,91,93				
ELEKTRISCHE SCHALT-UND VERTEILUNGSGERAETE FUER HOCH-UND NIEDERSpannung				
EINFUHR	1661*	5004*	3394*	9972*
EV	92	314	209	644
LV	35	115	109	173
PV	70	93	187	215
AUS LAGER	1	2	3	16

* 8519 42,44,46,47,49,97				
INSTALLATIONSGERAETE F. SPANNUNGEN UNTER 1000 V				
EINFUHR	2511*	3053*	4242*	5687*
EV	34	72	51	134
LV		5	1	9
PV	1	3	8	39
AUS LAGER	1	13	1	14
FRANKREICH	208	337	394	619
BELG LUXEMB	561	330	895	605
NIEDERLANDE	770	955	1201	1669
ITALIEN	537	531	850	909
GROSSBRITANN	32	118	50	182

Spezialhandel nach Waren

Wichtigste Herstellungs- und Verbrauchsländer	Februar 1965		Januar/Februar 1965		Wichtigste Herstellungs- und Verbrauchsländer	Februar 1965		Januar/Februar 1965	
	ds = 100 kg	1000 DM	ds = 100 kg	1000 DM		ds = 100 kg	1000 DM	ds = 100 kg	1000 DM
SCHWEDEN	210	58	373	125	FINNLAND	82	473	249	1218
DAENEMARK	51	61	98	116	DAENEMARK	282	1335	650	2683
SCHWEIZ	18	85	31	147	SCHWEIZ	340	1904	683	3705
OESTERREICH	53	133	155	315	OESTERREICH	352	1528	691	2766
USA	57	396	167	922	PORTUGAL	14	43	42	120
JAPAN	10	26	23	53	SPANIEN	88	350	169	649
AUSFUHR	10437*	13949*	19826*	26754*	JUGOSLAWIEN	14	156	65	379
EV		7		42	GRIECHENLAND	27	117	61	302
LV		3	3	18	TUERKEI	11	44	23	77
PV	21	35	24	55	SOWJETUNION	3	22	4	37
FRANKREICH	469	633	942	1362	POLEN	5	58	47	282
BELG LUXEMB	893	1152	1768	2238	TSSCHECHOSLOW	4	87	12	157
NIEDERLANDE	2489	3201	4852	6148	UNGARN	13	139	23	279
ITALIEN	450	593	920	1251	RUMAENIEN	4	29	13	78
GROSSBRITANN	355	646	661	1197	VAR	1	11	7	50
ISLAND	36	45	103	151	LIBERIA	1	5	16	32
REP IRLAND	129	103	199	156	NIGERIA	1	13	21	42
NORWEGEN	642	624	1051	1128	ANGOLA	2	2	8	17
SCHWEDEN	1543	2169	2965	4136	KENIA	2	6	9	51
FINNLAND	148	230	316	483	SUEDRHODES	9	49	9	51
DAENEMARK	372	517	731	976	REP SUEDAFR	131	418	265	762
SCHWEIZ	374	882	881	1598	USA	93	481	169	949
OESTERREICH	500	955	937	1685	KANADA	12	65	33	161
PORTUGAL	15	31	50	142	MEXIKO	69	135	30	249
SPANIEN	114	160	369	399	COSTA RICA	1	2	14	26
JUGOSLAWIEN	41	35	48	57	KOLUMBIEN	12	22	14	102
GRIECHENLAND	295	262	510	517	VENEZUELA	6	32	17	62
TUERKEI	80	61	151	147	BRASILIEN	4	17	15	31
UNGARN	14	71	15	147	CHILE	1	8	7	38
RUMAENIEN	16	41	35	71	PARAGUAY	2	33	16	67
VAR	57	155	66	171	URUGUAY	15	33	26	202
GHANA	14	30	19	37	ARGENTINIEN	7	56	47	60
NIGERIA	2	2	12	14	LIBANON	2	7	4	10
KONGO LEO	6	7	21	22	IRAK	34	45	45	58
ANGOLA	7	15	13	26	IRAN	8	32	9	41
AETHIOPIEN	2	2	8	15	ISRAEL	7	15	16	56
TANGANJIKA	16	12	32	37	PAKISTAN	17	44	43	494
SUEDRHODES	3	5	14	20	INDIEN	42	240	114	630
REP SUEDAFR	180	228	334	423	THAILAND	3	13	9	32
USA	31	56	53	101	SUED VIETNAM	2	2	6	13
KANADA	7	15	11	21	MALAYSIA USW	17	29	29	60
MEXIKO	8	12	27	40	INDONESIEN	8	21	21	74
NICARAGUA	19	17	23	21	PHILIPPINEN	7	39	7	39
JAMAIKA	9	8	33	20	JAPAN	6	64	13	190
KOLUMBIEN	3	4	43	65	AUSTRAL BUND	346	827	400	1052
VENEZUELA	18	18	71	47	NEUSEELAND	6	14	8	34
PERU	15	21	25	40					
BRASILIEN	73	53	73	54					
CHILE	17	24	31	52					
URUGUAY	1	4	17	33					
ARGENTINIEN	1	10	21	43					
LIBANON	5	62	77	85					
SYRIEN	3	9	16	19					
IRAK	19	15	24	32					
IRAN	193	139	206	168					
ISRAEL	31	66	71	108					
SAUD ARABIEN	26	23	113	106					
PAKISTAN	13	8	121	97					
INDIEN	1150	85	131	113					
THAILAND	30	28	46	47					
MALAYSIA USW	15	14	33	38					
INDONESIEN	36	41	58	59					
HONGKONG	37	52	66	80					
AUSTRAL BUND	70	106	121	230					
NEUSEELAND	3	5	18	42					

* 8519 50,56,57,61,64,68,72,75,76,77,78,
85,89,96,98,99

SCHALT-UND KONTAKTELEMENTE FUER FERNMELDE-,
HOCHFREQUENZ-, TONFREQUENZ-UND MESSTECHNIK,
GERAEETE F. SPANNUNGSSCHUTZ, RELAIS, STELL-U. FEST-
WIDERSTAENDE, SPANNUNGSREGLER, STEUERUNGSGERAETE

	1848*	9851*	3479*	19246*
EINFUHR				
EV	358	1553	505	2968
LV	45	230	97	393
PV	6	77	106	268
AUS LAGER	4	14	16	84
FRANKREICH	237	1023	575	2356
BELG LUXEMB	98	239	144	408
NIEDERLANDE	227	1247	450	2514
ITALIEN	160	650	304	1222
GROSSBRITANN	80	506	178	1131
ISLAND	30	306	30	307
REP IRLAND	30	140	128	395
NORWEGEN	76	140	128	1157
SCHWEDEN	154	581	295	1157
DAENEMARK	431	1948	719	3511
SCHWEIZ	43	214	438	
OESTERREICH	31	93	37	109
JUGOSLAWIEN	278	2862	515	5696
USA			1	26
KANADA			1	66
JAPAN			1	66
AUSFUHR	5234*	23007*	10201*	44841*
EV	79	398	222	836
LV	63	284	84	578
PV	105	307	209	594
FRANKREICH	297	1805	603	3498
BELG LUXEMB	339	1473	649	2775
NIEDERLANDE	933	3795	1674	6938
ITALIEN	558	2695	1047	4968
GROSSBRITANN	113	728	259	1556
ISLAND	1	19	7	37
REP IRLAND	1	19	7	37
NORWEGEN	128	521	233	961
SCHWEDEN	685	2775	1322	5373

* 8520 11,15

ELEKTRISCHE GLUEHLAMPEN

	100 ST		100 ST	
EINFUHR	36451*	1650*	83528*	3623*
IM GEW DZ	1023		2244	
EV	716	19	839	30
AUS LAGER			8	1
FRANKREICH	765	67	1917	149
BELG LUXEMB	1315	56	2306	103
NIEDERLANDE	15985	721	33193	1407
ITALIEN	10042	266	24646	666
GROSSBRITANN	536	106	2208	238
SCHWEDEN	443	16	906	36
SCHWEIZ	69	8	1182	50
OESTERREICH	3222	208	6743	451
UNGARN	1414	58	5809	243
USA	228	71	608	168
JAPAN	1208	57	1294	84
HONGKONG	1187	11	2681	23
AUSFUHR	103748*	4919*	223517*	10730*
IM GEW DZ	1608		3660	
PV	790	44	4381	179
FRANKREICH	6697	268	12546	524
BELG LUXEMB	4372	246	13050	669
NIEDERLANDE	30487	1194	60666	2467
ITALIEN	4673	334	10009	712
GROSSBRITANN	2173	85	8373	242
ISLAND	456	27	2185	96
REP IRLAND	182	13	711	28
NORWEGEN	2571	196	10349	635
SCHWEDEN	7957	366	18791	930
FINNLAND	2066	127	4585	253
DAENEMARK	1292	73	4316	261
SCHWEIZ	5655	289	11327	650
OESTERREICH	5201	245	10600	495
PORTUGAL	1119	48	2018	86
SPANIEN	226	28	1854	103
JUGOSLAWIEN	30	8	600	24
GRIECHENLAND	449	39	820	56
POLEN	200	23	1148	70
TSSCHECHOSLOW			44	34
LIBYEN	141	7	338	19
VAR	31	3	256	14
SUDAN	420	14	605	23
KONGO LEO	153	7	427	22
ANGOLA	467	21	1054	46
REP SUEDAFR	5490	155	7033	226
USA	3770	206	7840	404
KANADA	250	20	473	27
EL SALVADOR	349	13	688	25
NICARAGUA	178	8	444	19
COSTA RICA	957	35	971	36
VENEZUELA	50	9	1797	72
PERU	1546	64	1752	78
BRASILIEN	75	7	294	32
CHILE	75	5	510	23
ARGENTINIEN	122	22	623	60

Spezialhandel nach Waren

Wichtigste Herstellungs- und Verbrauchsländer	Februar 1965		Januar/Februar 1965		Wichtigste Herstellungs- und Verbrauchsländer	Februar 1965		Januar/Februar 1965	
	ds = 100 kg	1000 DM	ds = 100 kg	1000 DM		ds = 100 kg	1000 DM	ds = 100 kg	1000 DM
IRAK	100 ST		100 ST		PORTUGAL		6		5
IRAN	230	17	514	34	SPANIEN		3		1
AFGHANISTAN	4128	150	7061	259	GRIECHENLAND	4	37		6
ISRAEL	25	3	246	16	USA	333	64		4
PAKISTAN	175	14	413	33	MEXIKO	333	402		4
INDIEN	5	2	257	36	BRASILIEN	15	14		19
THAILAND	179	17	105	33	ARGENTINIEN	15	35		20
MALAYSIA USW	349	19	497	30	ISRAEL	15	9		18
PHILIPPINEN	129	9	276	23	PAKISTAN	12	21		28
HONGKONG	1767	54	2671	86	INDIEN				
AUSTRAL BUND	3197	244	4784	366					

* 8520 31,33,35,39,50

ENTLADUNGS-, VERBUND- UND PHOTOBLITZLICHTLAMPE
EINSCHL. LAMPEN FUER ULTRAVIOLETTSTRAHLUNG

EINFUHR	STUECK	3695*	STUECK	7485*
IM GEW DZ	6166769*		11271274*	
EV	3971		8151	
LV	6110	7	7257	8
AUS LAGER	80	1	103	9
	30	5	379	7
FRANKREICH	185798	126	314172	305
BELG LUXEMB	176184	113	311677	188
NIEDERLANDE	3019526	2088	5751918	3941
ITALIEN	1566048	354	2656260	710
GROSSBRITANN	225959	325	469588	658
SCHWEIZ	7462	11	8296	33
USA	514753	594	956170	1505
JAPAN	469058	76	800715	133
AUSFUHR	3541088*	2722*	6413256*	5977*
IM GEW DZ	1640		3682	
LV			52	7
PV			2	1
FRANKREICH	211332	231	273310	456
BELG LUXEMB	132859	77	353382	319
NIEDERLANDE	128826	146	241628	366
ITALIEN	925809	349	1779225	845
GROSSBRITANN	18616	86	40045	170
ISLAND	41036	9	94332	27
REP IRLAND	15226	19	29654	24
NORWEGEN	225195	116	540166	251
SCHWEDEN	119871	165	247599	381
FINNLAND	39879	68	120864	157
DAENEMARK	46230	78	96077	183
SCHWEIZ	112196	125	249969	337
OESTERREICH	336663	269	503140	457
PORTUGAL	33266	50	45358	77
SPANIEN	114292	61	180182	124
JUGOSLAWIEN	58206	18	70906	108
GRIECHENLAND	36223	28	37263	30
TSCHECHOSLOW		6	6160	66
ALGERIEN			56200	10
AETHIOPIEN			1700	1
REP SUEDAFR	81390	87	112400	136
USA	18301	157	32971	373
KANADA	50	15	61	23
NICARAGUA	6460	33	6460	33
KOLUMBIEN			2000	17
VENEZUELA	475	11	68295	29
PERU	4706	30	7906	31
CHILE	1170	8	6777	29
ARGENTINIEN	33966	74	42226	167
IRAN	65275	106	76111	143
THAILAND	16040	18	37016	41
MALAYSIA USW	14086	5	50190	15
INDONESIEN	3400	51	3600	35
PHILIPPINEN			58270	24
JAPAN			2174	79
HONGKONG	114518	25	196318	41
AUSTRAL BUND	380680	63	384924	77

* 8520 20,80,90

LAMPEN FUER INFRAROTSTRAHLUNG,
BOGENLAMPEN UND TEILE VON LAMPEN

EINFUHR	DZ	602*	570*	DZ	1579*	1386*
NIEDERLANDE	537	471		1436	1153	
ITALIEN	41	48		109	127	
GROSSBRITANN	9	17		9	20	
OESTERREICH	12	16		16	39	
USA		4		2	16	
AUSFUHR	376*	1259*		818*	2184*	
EV		27			42	
PV					1	
FRANKREICH	31	45		70	97	
BELG LUXEMB	8	22		22	70	
NIEDERLANDE	87	201		153	360	
ITALIEN	5	68		110	138	
GROSSBRITANN	36	21		23	54	
NORWEGEN	6	10		13	26	
SCHWEDEN	73	109		134	180	
DAENEMARK	6	10		14	30	
SCHWEIZ	43	68		110	143	
OESTERREICH	7	15		18	51	

* 8521 11,12,14,15,16,17,18,19,30,43,45,
47,49,60,90

ELEKTRONENROEHREN U.DGL., PHOTOZELLEN, TRANSI-
STOREN U.DGL., PIEZOELEKTRISCHE KRISTALLE

EINFUHR	9653*	15976*	17483*	32214*
EV	700	1293	1511	3454
LV	1	16	1	22
PV	2429	491	4536	929
AUS LAGER	167	287	375	1337
FRANKREICH	1427	1836	1938	3161
NIEDERLANDE	6954	7338	10840	13575
ITALIEN	552	1518	706	2464
GROSSBRITANN	127	1328	246	2445
SCHWEDEN	2	25	2	52
DAENEMARK	1	14	1	25
SCHWEIZ	57	400	117	962
OESTERREICH	8	202	115	414
JUGOSLAWIEN	11	57	11	60
UNGARN	12	48	38	271
USA	448	2795	3476	8073
KANADA				11
JAPAN	53	407	70	652
AUSFUHR	12240*	20749*	18008*	36073*
EV	51	402	432	1000
LV			77	67
PV	267	208	1473	885
FRANKREICH	575	2413	1685	4966
BELG LUXEMB	619	645	865	1018
NIEDERLANDE	1526	3630	1667	5923
ITALIEN	1471	2599	2709	5016
GROSSBRITANN	110	503	300	1009
REP IRLAND		2		13
NORWEGEN	265	520	355	750
SCHWEDEN	330	1217	632	2165
FINNLAND	623	751	897	1232
DAENEMARK	123	745	255	1189
SCHWEIZ	65	729	742	1389
OESTERREICH	383	560	728	1196
PORTUGAL	11	109	14	147
SPANIEN	188	447	240	742
JUGOSLAWIEN	1183	781	2387	1416
TUERKEI	13	168	17	352
POLEN	2	96	7	324
TSCHECHOSLOW		62	5	157
UNGARN	2725	844	2727	996
RUMAENIEN	691	416	711	674
BULGARIEN		5	15	123
KANAR INSELN		3	1	15
MAROKKO	46	33	48	48
VAE	1	17	4	63
SUEDRHODES		14	1	21
REP SUEDAFR	6	244	14	491
USA	92	955	148	1394
KANADA	1	30	3	59
VENEZUELA	9	80	11	115
BRASILIEN	2	19	3	58
ARGENTINIEN	6	93	13	162
LIBANON	10	46	31	86
IRAK		3	2	20
IRAN	271	228	275	325
ISRAEL	3	14	4	26
PAKISTAN		31	3	70
INDIEN	9	76	10	107
CEYLON MALED	3	66	3	66
THAILAND	1	15	3	24
MALAYSIA USW	35	64	41	111
INDONESIEN			2	16
VR CHINA	1	38	1	53
JAPAN	140	123	251	249
AUSTRAL BUND	716	1038	741	1305
NEUSEELAND	15	169	16	181

* 8522 41

ZYKLOTRONE UND ANDERE TEILCHENBESCHLEUNIGER

EINFUHR	1*	22*	236*	1611*
PV				6
NIEDERLANDE	1	20	2	33
SCHWEIZ			1	13
USA		2	233	1556
AUSFUHR	*	1*	*	11*
PV		1		11
GROSSBRITANN				10

Spezialhandel nach Waren

Wichtigste Herstellungs- und Verbrauchsländer	Februar 1965		Januar/Februar 1965		Wichtigste Herstellungs- und Verbrauchsländer	Februar 1965		Januar/Februar 1965	
	ds = 100 kg	1000 DM	ds = 100 kg	1000 DM		ds = 100 kg	1000 DM	ds = 100 kg	1000 DM
<p>• 8522 51,55</p> <p>GERÄTE UND EINRICHTUNGEN FÜR DIE ELEKTROCHEMIE</p>					<p>NORWEGEN 21 15 45 24</p> <p>SCHWEDEN 810 245 810 245</p> <p>SCHWEIZ 5 11 16 40</p> <p>OESTERREICH 2219 547 3652 953</p> <p>USA 7 22 55 75</p>				
<p>EINFUHR 4* 16* 14* 96*</p> <p>LV 2 3 3 21</p> <p>DAENEMARK 1 27</p> <p>SCHWEIZ 8 28</p> <p>OESTERREICH 2 3 2 20</p> <p>AUSFUHR 1033* 981* 3124* 2598*</p> <p>LV 2 6 2 7</p> <p>FRANKREICH 3 12 231 154</p> <p>BELG LUXEMB 312 225 533 387</p> <p>NIEDERLANDE 29 35 43 16</p> <p>ITALIEN 2 9 4 9</p> <p>GROSSBRITANN 265 91 1044 281</p> <p>NORWEGEN 55 157 281 148</p> <p>SCHWEDEN 38 48 60 67</p> <p>FINNLAND 79 85 85 94</p> <p>DAENEMARK 22 20 24 26</p> <p>SCHWEIZ 22 44 33 63</p> <p>OESTERREICH 62 112 67 120</p> <p>PORTUGAL 25 25 25 25</p> <p>SPANIEN 192 267 57 41</p> <p>GRIECHENLAND 57 39 57 41</p> <p>UNGARN 13 20 13 20</p> <p>VAR 10 28 467 507</p> <p>REP SUEDAFR 8 9 13 20</p> <p>USA 13 8 33 29</p> <p>ECUADOR 1 13 13 15</p> <p>IRAN 1 2 42 69</p> <p>SUED KOREA 17 22 17 22</p>					<p>AUSFUHR 27229* 10937* 49412* 20279*</p> <p>EV 5076 1800 10211 3650</p> <p>LV 53 24 65 33</p> <p>PV 7 9 7 9</p> <p>FRANKREICH 262 234 519 350</p> <p>BELG LUXEMB 1472 647 3506 1510</p> <p>NIEDERLANDE 4053 1878 7213 3183</p> <p>ITALIEN 125 75 407 245</p> <p>GROSSBRITANN 157 73 132 230</p> <p>ISLAND 24 14 149 67</p> <p>REP IRLAND 817 238 1418 414</p> <p>NORWEGEN 362 198 589 328</p> <p>SCHWEDEN 676 278 1247 618</p> <p>FINNLAND 11 26 26 26</p> <p>DAENEMARK 11 13 40 47</p> <p>SCHWEIZ 265 163 407 363</p> <p>OESTERREICH 125 95 205 176</p> <p>SPANIEN 89 39 243 152</p> <p>JUGOSLAWIEN 55 43 130 86</p> <p>GRIECHENLAND 2207 743 3503 1232</p> <p>TUERKEI 3437 930 3639 995</p> <p>SOWJETUNION 386 126 1268 421</p> <p>POLEN 48 32 48 32</p> <p>RUMAENIEN 1655 512 1683 530</p> <p>KANAR INSELN 107 49 108 50</p> <p>MAROKKO 151 67 208 95</p> <p>TUNESIEN 171 74 563 236</p> <p>LIBYEN 439 242 439 242</p> <p>VAR 671 335 1559 897</p> <p>LIBERIA 161 53 772 325</p> <p>GHANA 140 54</p> <p>NIGERIA 6 38 113 161</p> <p>KONGO LED 169 82 190 95</p> <p>BURUNDI RWAN 55 24</p> <p>ANGOLA 56 20 56 20</p> <p>TANGANJICA 331 120 345 124</p> <p>MAURITIUS 3 1 46 18</p> <p>REP SUEDAFR 814 260 1354 430</p> <p>MEXIKO 6 26 6 26</p> <p>GUATEMALA 47 25 57 29</p> <p>NICARAGUA 1 1 69 27</p> <p>ND ANTILLEN 122 69 122 69</p> <p>KOLUMBIEN 58 25 153 70</p> <p>VENEZUELA 4 5 72 33</p> <p>SURINAM 40 14 60 25</p> <p>PERU 18 10 528 204</p> <p>BOLIVIEN 16 8 16 8</p> <p>PARAGUAY 2 2 31 15</p> <p>ARGENTINIEN 6 7 41 23</p> <p>LIBANON 138 61 1164 296</p> <p>SYRIEN 39 16 545 404</p> <p>IRAK 247 138 1114 453</p> <p>IRAN 136 55 113 55</p> <p>AFGHANISTAN 1508 612 1523 623</p> <p>ISRAEL 1508 612 1523 623</p> <p>JORDANIEN 12 7 12 7</p> <p>SAUD ARABIEN 12 7 12 7</p> <p>KUWAIT 20 10 20 10</p> <p>PAKISTAN 216 109 216 109</p> <p>INDIEN 3638 1338 4289 1630</p> <p>THAILAND 265 130 423 212</p> <p>SUED VIETNAM 35 4 35 4</p> <p>MALAYSIA USM 4 3 4 3</p> <p>INDONESIEN 298 97 1267 541</p> <p>SUED KOREA 186 58 186 58</p> <p>AUSTRAL BUND 16 17 68 90</p> <p>NEUSEELAND 16 17 23 35</p>				
<p>• 8522 10,20,43,45,80</p> <p>ANDERE ELEKTRISCHE MASCHINEN, APPARATE UND GERÄTE, IN KAPITEL 85 A.W.G.N.I.</p>					<p>EV 7 7 7 7</p> <p>LV 4 54 7 87</p> <p>PV 1 17 2 20</p> <p>AUS LAGER 1 4 5 10</p> <p>BELG LUXEMB 18 122 37 11</p> <p>NIEDERLANDE 8 75 192 128</p> <p>GROSSBRITANN 2 19 23 34</p> <p>DAENEMARK 50 204 122 394</p> <p>SCHWEIZ 11 97 14 108</p> <p>OESTERREICH 16 380 47 827</p> <p>USA 8 14 11 22</p> <p>AUSFUHR 500* 2228* 1154* 4955*</p> <p>EV 10 150 17 247</p> <p>LV 1 18 7 42</p> <p>PV 4 46 4 97</p> <p>FRANKREICH 57 210 164 550</p> <p>BELG LUXEMB 54 154 73 240</p> <p>NIEDERLANDE 152 513 364 1239</p> <p>ITALIEN 26 117 36 238</p> <p>GROSSBRITANN 13 114 20 175</p> <p>NORWEGEN 4 31 11 83</p> <p>SCHWEDEN 13 95 19 146</p> <p>FINNLAND 3 21 8 50</p> <p>DAENEMARK 19 68 26 103</p> <p>SCHWEIZ 47 212 75 350</p> <p>OESTERREICH 11 68 42 186</p> <p>SPANIEN 12 56 153 443</p> <p>JUGOSLAWIEN 6 39 11 97</p> <p>POLEN 1 11 2 33</p> <p>TSCHECHOSLOW 6 30 12 61</p> <p>UNGARN 3 24 3 32</p> <p>MAROKKO 4 11 3 39</p> <p>VAR 27 119 50 287</p> <p>USA 3 24 4 43</p> <p>KANADA 3 10 3 10</p> <p>URUGUAY 2 6 2 6</p> <p>PAKISTAN 2 4 2 4</p> <p>INDIEN 1 11 1 11</p> <p>VR CHINA 1 37 1 37</p> <p>JAPAN 1 1 1 1</p> <p>HONGKONG 7 98 8 114</p> <p>AUSTRAL BUND 7 98 8 114</p> <p>NEUSEELAND 1 2 1 2</p>				
<p>• 8523 12,14,16,19,22,25,30</p> <p>ISOLIERTE KABEL</p>					<p>ISOLIERTE DRAECHE, SCHNUERE, BAENDER, STAEBE UND LEITUNGEN</p> <p>EINFUHR 4697* 1476* 9114* 3068*</p> <p>EV 1 1 3 12</p> <p>LV 1 1 1 2</p> <p>PV 98 54 98 54</p> <p>FRANKREICH 1528 533 4149 1447</p> <p>NIEDERLANDE 8 8 208 134</p> <p>ITALIEN 32 21 79 53</p> <p>GROSSBRITANN 57 66 88 85</p>				
<p>• 8523 42,48,60,75,78,80,99</p>					<p>EV 142 291 499 572</p> <p>LV 15 13 30 25</p> <p>PV 319 147 447 205</p> <p>AUS LAGER 1 1 1 1</p> <p>FRANKREICH 1329 696 3004 1465</p> <p>BELG LUXEMB 706 294 1405 591</p> <p>NIEDERLANDE 303 351 499 649</p> <p>ITALIEN 1782 518 5038 1400</p> <p>GROSSBRITANN 123 142 175 208</p> <p>NORWEGEN 6 11 20 20</p> <p>SCHWEDEN 27 16 47 40</p> <p>DAENEMARK 9 7 43 32</p> <p>SCHWEIZ 36 97 73 175</p> <p>OESTERREICH 124 98 249 184</p> <p>TSCHECHOSLOW 4 63 4 63</p> <p>USA 118 480 204 821</p> <p>AUSFUHR 15361* 8812* 29095* 16867*</p> <p>EV 2056 851 3662 1768</p> <p>LV 7 23 14 38</p> <p>PV 478 504 949 1011</p> <p>FRANKREICH 1800 941 3718 2004</p> <p>BELG LUXEMB 1956 1255 3544 2341</p> <p>NIEDERLANDE 2228 1240 4625 2740</p> <p>ITALIEN 314 206 472 342</p> <p>GROSSBRITANN 56 86 154 135</p> <p>ISLAND 286 103 429 159</p>				

Spezialhandel nach Waren

Wichtigste Herstellungs- und Verbrauchsländer	Februar 1965		Januar/Februar 1965		Wichtigste Herstellungs- und Verbrauchsländer	Februar 1965		Januar/Februar 1965	
	ds = 100 kg	1000 DM	ds = 100 kg	1000 DM		ds = 100 kg	1000 DM	ds = 100 kg	1000 DM
REP IRLAND	1358	369	1437	395	AUSFUHR	1602*	2537*	3292*	4941*
NORWEGEN	177	108	247	169	LV	4	7	4	12
SCHWEDEN	2203	1107	4809	2414	PV		1		1
FINNLAND	25	30	74	73	FRANKREICH	500	279	607	528
DAENEMARK	588	353	914	569	BELG LUXEMB	99	160	130	267
SCHWEIZ	607	425	1156	828	NIEDERLANDE	78	338	161	651
OESTERREICH	688	445	1109	791	ITALIEN	128	211	209	383
PORTUGAL	11	12	33	27	GROSSBRITANN	11	61	19	113
SPANIEN	139	101	168	127	NORWEGEN	10	28	474	106
JUGOSLAWIEN	11	23	27	43	SCHWEDEN	30	139	44	247
GRIECHENLAND	115	75	212	128	FINNLAND	7	33	15	61
POLEN	5	12	12	28	DAENEMARK	19	99	28	151
UNGARN	7	24	10	32	SCHWEIZ	93	199	152	360
RUMAENIEN	242	159	310	215	OESTERREICH	44	73	145	133
BULGARIEN	1	3	13	34	PORTUGAL	23	48	28	67
MAROKKO	47	22	80	38	SPANIEN	13	29	27	49
VAR	118	230	187	285	JUGOSLAWIEN		3	3	28
LIBERIA	34	13	66	32	GRIECHENLAND	14	51	17	58
TOGO	66	10	86	36	TUERKEI	105	45	127	79
NIGERIA	18		16	10	TSSCHECHOSLOW	6	45	12	124
KONGO LEO			46	34	BULGARIEN			5	13
ANGOLA	29	23	113	23	MAROKKO			5	20
TANGANJKA	3	4	11	6	VAR	37	68	23	52
REP SUEDAFR	180	87	351	176	REP SUEDAFR	37	68	23	52
USA	50	66	67	105	USA	59	90	119	153
GUATEMALA	102	66	107	69	MEXIKO	26	23	70	51
NICARAGUA	71	29	71	29	EL SALVADOR		1	67	49
ND ANTILEN	3	1	47	27	VENEZUELA	11	22	23	49
KOLUMBIEN		1	54	43	PERU	38	32	56	55
SURINAM	8	4	58	20	BRASILIEN	23	32	38	54
ECUADOR	71	28	135	49	CHILE	16	24	33	60
PERU	21	15	101	71	URUGUAY	28	28	47	82
CHILE	159	105	187	126	ARGENTINIEN	10	18	49	117
BOLIVIEN	74	47	74	47	IRAN	16	30	34	50
ARGENTINIEN	9	16	9	21	ISRAEL	3	3	7	21
LIBANON	18	10	40	22	PAKISTAN	4	11	75	55
SYRIEN			31	20	INDIEN	11	82	15	95
IRAK	49	11	94	26	CEYLON MALED	1	4	86	29
IRAN	262	191	841	361	THAILAND	8	16	14	33
KUWAIT	28	21	32	25	SUED VIETNAM			25	39
PAKISTAN	139	98	532	365	MALAYSIA USW			14	32
INDIEN	168	129	484	364	INDONESIEN	11	22	23	44
THAILAND	99	53	156	72	HONGKONG	5	10	27	26
MALAYSIA USW	294	117	365	148	AUSTRAL BUND	26	24	31	67
INDONESIEN	2	2	303	105		8	28		
PHILIPPINEN	103	30	204	66					
VR CHINA	15	52	16	55					
TAIWAN	53	37	53	37					
HONGKONG	25	14	192	72					
AUSTRAL BUND	24	66	25	71					

* 8525 10,21,25,29,50,60,90

ISOLATOREN AUS STOFFEN ALLER ART

EINFUHR	2243*	737*	3085*	1114*
EV	78	28	102	38
LV	21	20	21	20
AUS LAGER			54	9
FRANKREICH	1123	304	1381	350
BELG LUXEMB	110	42	159	81
NIEDERLANDE	58	27	15	62
ITALIEN	50	15	204	42
SCHWEIZ	37	52	66	99
OESTERREICH	51	65	63	114
USA	20	23	20	37
KANADA			11	11
JAPAN	843	204	1165	305
AUSFUHR	3105*	1272*	5671*	2346*
EV	167	70	417	169
LV	47	27	98	49
PV	1	3	1	3
FRANKREICH	265	106	285	123
BELG LUXEMB	98	46	205	94
NIEDERLANDE	463	226	730	375
ITALIEN	168	74	218	95
GROSSBRITANN	368	141	841	326
NORWEGEN	74	40	143	69
SCHWEDEN	69	33	156	76
FINNLAND	19	9	60	24
DAENEMARK	70	32	82	49
SCHWEIZ	760	221	1451	452
OESTERREICH	339	181	420	224
PARAGUAY			23	54
ARGENTINIEN			50	15
ISRAEL	242	53	539	107
KUWAIT			14	31
PAKISTAN	7	2	172	65
INDIEN	32	33	71	50

* 8526 10,20,50,60,90

ANDERE ISOLIERTEILE FUER ELEKTRISCHE MASCHINEN, APPARATE, GERAETE ODER INSTALLATIONEN

EINFUHR	704*	655*	1416*	1441*
EV	9	23	10	39
LV	3	4	3	4
FRANKREICH	90	113	205	286
BELG LUXEMB	287	91	450	161
NIEDERLANDE	21	67	48	139
ITALIEN	33	18	60	37
GROSSBRITANN	44	64	166	162
SCHWEDEN	44	46	166	162
SCHWEIZ	81	104	280	232
OESTERREICH	126	57	264	140
USA	12	113	33	233

* 8524 61,65,70

ELEKTRODEN FUER ELEKTRISCHE OFEN OD. ELEKTROLYSE UND HEIZWIDERSTAENDE, AUS KOHLE ODER GRAPHIT

EINFUHR	4051*	531*	6095*	872*
LV			3	5
FRANKREICH	1072	202	1797	313
NIEDERLANDE	1032	44	1033	45
ITALIEN	245	17	574	64
GROSSBRITANN	338	68	531	109
SCHWEIZ		1	3	11
JAPAN	1364	198	2153	322
AUSFUHR	16652*	2918*	40131*	6372*
FRANKREICH	1617	332	2716	569
BELG LUXEMB	645	117	1664	351
NIEDERLANDE	770	185	1818	418
ITALIEN	650	119	2965	552
GROSSBRITANN	542	194	543	195
NORWEGEN	1254	224	4213	562
SCHWEDEN	2588	494	4421	852
FINNLAND	508	88	1686	350
SCHWEIZ	4725	436	14649	1309
PORTUGAL	239	79	339	97
SPANIEN	352	87	352	87
JUGOSLAWIEN	5	4	149	40
TUERKEI			285	74
POLEN	802	133	802	133
TSSCHECHOSLOW	1129	232	1371	274
SAMBIA	196	42	390	83
REP SUEDAFR	327	69	327	69
BRASILIEN	100	25	504	133
PAKISTAN			193	38
INDIEN	112	36	278	71
AUSTRAL BUND	20	5	384	92

* 8524 20,30,40,50,90

ANDERE WAREN AUS KOHLE ODER GRAPHIT ZU ELEKTRISCHEN ODER ELEKTROTECHNISCHEN ZWECKEN

EINFUHR	176*	239*	527*	555*
AUS LAGER			1	1
FRANKREICH	141	133	277	294
ITALIEN	16	43	31	76
GROSSBRITANN	3	13	192	75
SCHWEIZ	1	13	8	48
USA	3	19	6	36

Spezialhandel nach Waren

Wichtigste Herstellungs- und Verbrauchsländer	Februar 1965		Januar/Februar 1965		Wichtigste Herstellungs- und Verbrauchsländer	Februar 1965		Januar/Februar 1965	
	ds = 100 kg	1000 DM	ds = 100 kg	1000 DM		ds = 100 kg	1000 DM	ds = 100 kg	1000 DM
AUSFUHR	2861*	2376*	5753*	4426*	AUSFUHR	2080*	1791*	4349*	3475*
EV				1	PV			7	8
LV	6	11	7	14	FRANKREICH	89	38	166	73
PV	1	4	3	8	BELG LUXEMB	190	111	437	227
FRANKREICH	315	235	558	426	NIEDERLANDE	415	579	1126	1043
BELG LUXEMB	455	223	997	454	ITALIEN	162	74	281	112
NIEDERLANDE	615	731	1217	1380	GROSSBRITANN	11	14	19	28
ITALIEN	90	62	153	112	REP IRLAND	28	19	31	58
GROSSBRITANN	79	147	178	286	NORWEGEN	195	132	241	193
NORWEGEN	206	96	341	188	SCHWEDEN	88	106	164	200
SCHWEDEN	57	107	148	180	FINNLAND	7	16	24	41
FINNLAND	20	15	33	27	DAENEMARK	72	80	123	156
DAENEMARK	184	122	322	209	SCHWEIZ	96	59	123	118
SCHWEIZ	599	357	1098	590	OESTERREICH	56	91	113	162
OESTERREICH	49	73	149	136	SPANIEN			19	10
SPANIEN				9	GRIECHENLAND	130	91	134	94
JUGOSLAWIEN	19	30	77	113	TUERKEI	21	19	63	53
GRIECHENLAND	74	33	177	153	LIBERIA	18	8	35	29
REP SUEDAFR	11	4	14	59	REP SUEDAFR			21	13
USA	4	2	10	5	GUATEMALA	14	54	36	104
KANADA				5	EL SALVADOR	60	37	93	80
AUSTRAL BUND	2	13	4	28	KOLUMBIEN	82	42	82	42
					IRAN	8	8	116	121
					ISRAEL	73	22	158	84
					SAUD ARABIEN	49	30	54	37
					PAKISTAN	14	9	73	28
					INDIEN	7	4	84	23
					INDONESIEN	37	7	139	99
					AUSTRAL BUND	58	51	68	54
					NEUSEELAND	1	6	3	26
								3	11
* 8527 10,90					* 8530 01,10,20,30,41,50,60,65,69,70,90				
ISOLIERROHRE UND VERBINDUNGSTUECKE DAZU, AUS UNEDLEN METALLEN					ELEKTRISCHE AUSRUESTUNGEN FUER KRAFTWERKE UND FUER VOLLSTAENDIGE FABRIKATIONSEINRICHTUNGEN				
EINFUHR	8*	3*	13*	5*	EINFUHR NACH BESCHAFFENHEIT				
AUSFUHR	333*	84*	1071*	266*	AUSFUHR	10337*	13424*	14318*	22519*
FRANKREICH	62	12	109	21	EV	292	146	473	1579
BELG LUXEMB	41	13	62	21	BELG LUXEMB	1	11	3	21
NIEDERLANDE	1	1	61	43	NIEDERLANDE	9	21	643	2749
SCHWEIZ	19	3	77	31	ITALIEN			162	524
OESTERREICH	10	5	170	38	GROSSBRITANN			4	42
ECUADOR	19	2	87	12	REP IRLAND	2	2	431	731
PARAGUAY	70	23	70	23	SPANIEN			11	43
SAUD ARABIEN	38	7	259	34	GRIECHENLAND			300	655
					TUERKEI	386	1222	386	1223
					SOWJETUNION	887	1315	1098	2512
					RUMAEINIEN	670	561	1182	1483
					MAROKKO	15	49	43	127
					SUDAN	29	48	29	48
					NIGERIA	478	948	478	948
					AETHIOPIEN	116	55	116	55
					USA	33	74	42	131
					DOMINIK REP	395	343	406	355
					KOLUMBIEN	150	198	336	362
					ARGENTINIEN	1358	1415	1649	1544
					PAKISTAN	781	1253	1652	2361
					INDIEN	1242	760	1489	1307
					THAILAND	10	26	10	26
					SUED VIETNAM	537	486	545	514
					INDONESIEN			16	18
					SUED KOREA	226	96	226	96
					JAPAN	2971	4517	3012	4614
* 8528 00					* 8599 00				
ELEKTRISCHE TEILE VON MASCHINEN, APPARATEN ODER GERAETEN, IN KAP. 85 A.W.G.N.I.					WAREN DES KAP. 85, UNVOLLSTAENDIG ANGEMELDET				
EINFUHR	13*	35*	22*	87*	AUSFUHR	8*	3*	14*	4*
NIEDERLANDE	5	25	11	67	LV	1	1	1	1
AUSFUHR	445*	369*	938*	817*					
LV		1		2					
FRANKREICH	2	4	17	14					
BELG LUXEMB	41	28	54	47					
NIEDERLANDE	16	43	38	85					
ITALIEN	1	6	8	16					
GROSSBRITANN	16	15	51	51					
SCHWEDEN	40	18	61	43					
FINNLAND	79	37	79	38					
DAENEMARK	3	14	8	27					
SCHWEIZ	55	24	10	72					
OESTERREICH	33	48	45	77					
GHANA			40	32					
REP SUEDAFR	96	42	99	46					
USA	37	24	147	66					
PERU	10	20	10	20					
ISRAEL			176	110					

Spezialhandel nach Waren

Wichtigste Herstellungs- und Verbrauchsländer	Februar 1965		Januar/Februar 1965		Wichtigste Herstellungs- und Verbrauchsländer	Februar 1965		Januar/Februar 1965	
	dx = 100 kg	1000 DM	dx = 100 kg	1000 DM		dx = 100 kg	1000 DM	dx = 100 kg	1000 DM

ABSCHNITT XVII
Beförderungsmittel

Kapitel 86

Schienenfahrzeuge; ortsfestes Gleismaterial; nichtelektrische mechanische Signalvorrichtungen für Verkehrswege

* 8601 10,50

DAMPFLOKOMOTIVEN

	STUECK		STUECK	
EINFUHR IM GEW T	*	*	*	*
AUSFUHR IM GEW T	2*	1455*	3*	2182*
EV	91		139	
INDONESIEN	2	1455	3	2182

* 8601 80

LOKOMOTIVTENDER

	STUECK		STUECK	
EINFUHR IM GEW T	*	*	*	*
AUSFUHR IM GEW T	*	*	*	*

* 8602 11,19,90

ELEKTRISCHE LOKOMOTIVEN

	STUECK		STUECK	
EINFUHR IM GEW T	*	*	*	*
AUSFUHR IM GEW T	3*	121*	4*	161*
POLEN	9		13	
KONGO LEO	2	81	3	121
	1	40	1	40

* 8603 11,15,20,31,35,39,50

LOKOMOTIVEN MIT ANTRIEB DURCH VERBRENNUNGSMOTOR

	STUECK		STUECK	
EINFUHR IM GEW T	1*	200*	2*	201*
FRANKREICH	43		51	
AUSFUHR IM GEW T	13*	741*	39*	3839*
EV	138		463	
FRANKREICH	2	171	2	171
BELG LUXEMB	3	175	3	175
NIEDERLANDE	1	98	1	115
ITALIEN	1	14	1	331
NORWEGEN	1		1	24
SCHWEIZ	1		1	24
VAR	2	170	2	145
TOGO	1	78	1	340
SOMALIA	1		1	78
KOLUMBIEN	1	67	1	189
AFGHANISTAN	1	64	1	67
INDIEN	1		1	64
INDONESIEN	1	59	4	2105
				124

* 8603 90

LOKOMOTIVEN MIT ANDEREM ANTRIEB

	STUECK		STUECK	
EINFUHR IM GEW T	*	*	*	*
AUSFUHR IM GEW T	*	*	6*	327*
POLEN			6	327

* 8604 10,90

TRIEBWAGEN, MOTORRAISINEN

	STUECK		STUECK	
EINFUHR IM GEW T	*	*	3*	251*
LV			20	
PV			1	85
SCHWEIZ			2	166
OESTERREICH			2	166
AUSFUHR IM GEW T	4*	1810*	14*	3688*
EV	108		273	
LV	4	1810	8	3053
NIEDERLANDE			1	119
DAENEMARK			2	365
OESTERREICH			4	496
COSTA RICA			1	119
INDONESIEN	4	1810	1	20
			6	2688

* 8605 10,50,90

PERSONENWAGEN, GEPACKWAGEN, POST-UND ANDERE SCHIENENGEBUNDENE SPEZIALWAGEN

	STUECK		STUECK	
EINFUHR IM GEW T	*	*	1*	70*
LV			9	
OESTERREICH			1	70
AUSFUHR IM GEW T	18*	3818*	77*	18560*
EV	603		2885	
LV	4	794	19	3628
BELG LUXEMB			1	83
OESTERREICH	1	159	1	159
REP GUINEA			1	83
PAKISTAN	4	2865	4	535
INDONESIEN	13	794	56	14690
	4		15	3093

* 8606 00

SCHIENENGEBUNDENE ARBEITSWAGEN, DRAISINEN OHNE MOTOR

	STUECK		STUECK	
EINFUHR IM GEW T	9*	115*	9*	115*
OESTERREICH	11		11	
AUSFUHR IM GEW T	1	112	1	112
EV	*	*	1*	894*
POLEN			183	
			1	894
			1	894

* 8607 01,10,51,52,53,57,59,91,93,99

SCHIENENGEBUNDENE GÜTERWAGEN

	STUECK		STUECK	
EINFUHR IM GEW T	238*	2933*	351*	4511*
LV	2039		3001	
PV	136	2793	209	4334
FRANKREICH	24	21	24	21
NIEDERLANDE	77	77	101	96
DAENEMARK	10	31	10	31
SCHWEIZ	6	16	11	74
SPANIEN	3	2	16	12
AUSFUHR IM GEW T	450*	11056*	712*	15693*
EV	4984		7337	
LV	217	6514	412	10925
BELG LUXEMB	138	3538	138	3538
ITALIEN	17	176	18	255
SCHWEDEN	50	104	8	32
			50	104

Spezialhandel nach Waren

Wichtigste Herstellungs- und Verbrauchsländer	Februar 1965		Januar/Februar 1965		Wichtigste Herstellungs- und Verbrauchsländer	Februar 1965		Januar/Februar 1965	
	dz = 100 kg	1000 DM	dz = 100 kg	1000 DM		dz = 100 kg	1000 DM	dz = 100 kg	1000 DM
STUECK					STUECK				
DAENEMARK	2	57	2	57	* 8610 10,30,50,90	ORTSFESTES GLEISMATERIAL, NICHELEKTR. MECHANISCHE SIGNAL-, SICHERUNGS-, UEBERWACHUNGS- UND STEUER-GERAETE FUER VERKEHRSWEGE ALLER ART, TEILE DAVON			
SPANIEN	136	3481	158	4169	EINFUHR	4*	6*	45*	20*
UNGARN	177	3999	349	7643	SCHWEIZ	41 14			
MAURETANIEN	36	1609	36	1609	AUSFUHR	473*	166*	2046*	348*
SOMALIA			50	181	EV	1	2	1027	91
PERU	4	906	4	906	FRANKREICH	108	25	567	93
AFGHANISTAN	20	89	20	89	SCHWEDEN	80	33	80	33
INDIEN	4	626	4	626	SCHWEIZ	3	2	1066	96
					PERU	56	62	59	63
					MALAYSIA USW	171	21	171	21
* 8608 10,90	WARENBEHALTER FUER BEFOERDERUNGSMITTEL JEDER ART				Kapitel 87				
	EINFUHR IM GEW T				Zugmaschinen, Kraftwagen, Krafträder, Fahrräder und andere nicht schienengebundene Landfahrzeuge				
	STUECK	1*	STUECK	316*	* 8701 11,15,17,20	EINACHSSCHLEPPER			
	10*		80*		EINFUHR IM GEW DZ	STUECK	25*	STUECK	75*
SCHWEDEN			70	315	LV	18*		146*	
AUSFUHR IM GEW T	847*	220*	894*	244*	PV	36		178	
BELG LUXEMB	611	172	617	173	AUS LAGER	6	8	6	8
SCHWEIZ	8	6	24	17	FRANKREICH	12	17	18	24
					NIEDERLANDE			115	29
* 8609 01,11,19,20,30,41,44,46,49,50,61,69,71,79,81,89,91,93,98	TEILE VON SCHIENENFAHRZEUGEN				AUSFUHR IM GEW DZ				
EINFUHR	DZ		DZ		LV	1	4	2	5
EV	4390*	1137*	8249*	2512*	FRANKREICH	394	618	450	697
LV	1051	668	3600	1662	BELG LUXEMB	45	51	124	215
PV	1395	148	1796	224	NIEDERLANDE	164	359	221	502
	4	17	5	18	ITALIEN	48	62	48	62
FRANKREICH	751	182	1176	296	NORWEGEN	10	14	26	32
BELG LUXEMB	1367	204	3433	769	SCHWEDEN	5	7	91	95
NIEDERLANDE	526	215	605	330	FINNLAND	31	34	51	55
GROSSBRITANN	146	69	739	390	DAENEMARK	104	144	119	160
SCHWEDEN	129	72	131	73	SCHWEIZ	57	67	106	126
FINNLAND	80	104	80	104	OESTERREICH	1	3	54	55
DAENEMARK	2	4	13	49	PORTUGAL	42	110	74	184
SCHWEIZ	28	29	45	49	SPANIEN	26	39	92	156
OESTERREICH	675	228	1301	427	JUGOSLAWIEN	5	7	11	19
SPANIEN	684	25	684	25	GRIECHENLAND	316	541	316	541
AUSFUHR	66930*	13039*	128638*	23171*	LIBYEN			8	26
EV	7208	2265	12531	3433	ZYPERN	35	44	55	62
LV	879	232	1183	317	IRAN	18	70	18	70
PV	87	74	230	186	INDIEN			9	24
FRANKREICH	4948	939	11166	2082	* 8701 31,33,35,39,40,45	DREI-UND VIERRADSCHLEPPER, RAUPENSCHLEPPER			
BELG LUXEMB	1530	556	2933	1107	EINFUHR 1) IM GEW DZ	STUECK	3952*	STUECK	7344*
NIEDERLANDE	3075	495	6389	1230	EV	532*		1015*	
ITALIEN	2185	492	2848	652	LV	9128		17102	
GROSSBRITANN	175	51	206	80	PV	2	83	2	153
NORWEGEN	946	352	1164	465	FRANKREICH	158	1154	396	2915
SCHWEDEN	595	425	976	738	BELG LUXEMB	220	1603	243	1769
FINNLAND	657	428	1147	819	NIEDERLANDE	15	83	28	149
DAENEMARK	2813	1233	5372	1912	ITALIEN	101	884	241	1819
SCHWEIZ	4967	1005	10067	1969	GROSSBRITANN	25	148	42	272
OESTERREICH	24192	1531	49434	3267	SCHWEIZ			4	47
PORTUGAL	161	89	392	171	OESTERREICH	1	7	7	35
SPANIEN	201	283	492	460	TSCHECHOSLOW	11	71	42	239
JUGOSLAWIEN	441	261	520	371	USA			10	90
GRIECHENLAND	70	48	91	69	AUSFUHR 1) IM GEW DZ	3154*	22365*	6022*	42582*
TUERKEI	25	94	69	145	EV	51346		96150	
SOWJETUNION	67	123	303	303	LV	1198	8423	2527	17404
POLEN	3745	446	9269	985	FRANKREICH	8	38	10	49
TSCHECHOSLOW			214	119	BELG LUXEMB	1239	7997	2242	14274
UNGARN	481	208	586	286	BELG LUXEMB	320	2232	643	4492
RUMAEINIEN	6171	683	6216	764	NIEDERLANDE	395	2309	872	5172
BULGARIEN	253	108	270	122	ITALIEN	341	2004	494	2875
VAR	1	3	44	62	GROSSBRITANN	1	3	4	44
SUDAN	194	55	194	56	ISLAND	10	62	10	62
MAURETANIEN	2	4	6	18	NORWEGEN	17	138	40	285
MALI	21	49	21	49	SCHWEDEN	20	140	30	177
SENEGAL			2	15	FINNLAND	4	55	6	70
LIBERIA	968	164	1413	304	DAENEMARK	9	86	14	111
GHANA	7	23	12	31					
TOGO	79	17	171	121					
NIGERIA	16	55	18	70					
KONGO BRAZZ			6	46					
ANGOLA	4	2	9	12					
MOSAMBIK			12	16					
REP SUEDAFR	337	104	1548	265					
USA	12	44	510	167					
REP HAITI	133	27	193	27					
PERU	132	59	170	67					
CHILE			14	45					
IRAN	11	45	15	15					
PAKISTAN	1710	608	1718	612					
INDIEN	444	282	1253	392					
CEYLON MALED	29	131	39	191					
BIRMA	6	49	25	131					
THAILAND	50	10	62	68					
MALAYSIA USW	52	10	180	56					
INDONESIEN	2186	1279	3168	1704					
PHILIPPINEN	340	40	344	33					
JAPAN	39	54	39	54					
TAIWAN	2337	44	7338	136					
AUSTRAL BUND			21	14					

1) Darunter gebrauchte Drei- und Vierradschlepper, Raupenschlepper; Einfuhr: Februar: 27 Stück, Jan./Feb.: 54 Stück; Ausfuhr: Februar: 45 Stück, Jan./Feb.: 78 Stück.

Spezialhandel nach Waren

Wichtigste Herstellungs- und Verbrauchsländer	Februar 1965		Januar/Februar 1965		Wichtigste Herstellungs- und Verbrauchsländer	Februar 1965		Januar/Februar 1965	
	ds = 100 kg	1000 DM	ds = 100 kg	1000 DM		ds = 100 kg	1000 DM	ds = 100 kg	1000 DM
ITALIEN	5018	20381	10207	40805	CEYLON MALED	3	22	10	71
GROSSBRITANN	653	6294	1359	13033	BIIRMA	1	13	4	30
ISLAND	64	330	122	635	THAILAND	196	1068	404	2291
REP IRLAND	403	1532	1162	4072	LAOS	1	10	3	30
NORWEGEN	2426	9193	4209	16703	SUED VIETNAM	6	33	7	44
SCHWEDEN	8949	42518	20480	97606	KAMBODSCHA	4	36	9	82
FINNLAND	4737	17730	6424	25131	MALAYSIA USW	416	2115	929	4759
DAENEMARK	5820	22049	13573	49884	INDONESIEN	27	212	101	784
SCHWEIZ	4561	21820	110035	46854	PHILIPPINEN	412	2020	865	4040
OESTERREICH	5619	23087	11133	45173	VR CHINA	1	12	4	50
PORTUGAL	577	2361	1510	6134	SUED KOREA	4	27	9	58
SPANIEN	142	1089	489	3331	JAPAN	1071	6171	1617	9044
GIBRALTAR	2	133	37	180	JAIWAN	1	1	1	13
MALTA	23	64	42	183	HONGKONG	195	1261	539	3200
JUGOSLAWIEN	390	1926	42	2838	AUSTRAL BUND	766	3594	1634	6940
GRIECHENLAND	51	2234	157	3880	NEUSEELAND	13	138	23	195
TUERKEI	50	236	157	812	AM OZEANIEN	4	29	11	66
SOWJETUNION	20	58	13	130	BR OZEANIEN	2	16	4	22
POLEN	7	110	13	119	FR OZEANIEN	24	132	56	274
TSCHECHOSLOW	16	96	27	172					
UNGARN	17	84	40	182					
RUMAENIEN	38	295	66	604					
BULGARIEN	336	1677	53	244					
KANAR INSELN	135	859	357	2184					
MAROKKO	14	140	107	626					
ALGERIEN	18	196	150	821					
TUNESIEN	14	102	44	238					
LIBYEN	160	1040	497	2966					
VAR	32	298	92	670					
SUDAN	25	131	52	274					
MALI	4	34	5	40					
QBERVOLTA	15	79	16	84					
NIGER	16	91	21	108					
TSCHAD	10	65	10	65					
SENEGAL	39	215	61	337					
GAMBIA			1	12					
REP GUINEA	3	25	9	74					
SIERRA LEONE	68	456	107	616					
LIBERIA	43	239	91	499					
ELFENBEINK	58	299	160	925					
GHANA	23	147	88	497					
TOGO	3	30	30	169					
DAHOME	9	49	28	145					
NIGERIA	294	1594	850	4556					
KAMERUN	78	406	149	837					
SPAN GUINEA	18	103	32	201					
GABUN	4	42	10	50					
KONGO BRAZZ	37	192	27	186					
KONGO LEO	9	39	76	375					
ANGOLA	131	615	223	1198					
AETHIOPIEN	2	14	3	34					
SOMALIKUESTE	21	118	42	223					
SOMALIA	214	1194	305	1673					
KENIA	14	101	37	458					
UGANDA	80	360	124	650					
TANGANJIK	18	63	27	96					
MAURITIUS	51	300	213	1048					
MOSAMBIK	21	131	73	365					
MADAGASKAR	48	274	114	599					
REUNION	14	138	100	584					
SAMBIA	7	60	24	142					
SUEDRHODES	3769	13874	7984	27712					
MALAWI	24360	107035	66486	273689					
REP SUEDAFR	2415	9861	4218	17198					
USA	1225	3633	3767	11714					
KANADA	116	506	190	941					
MEXIKO	53	205	64	272					
GUATEMALA	14	111	51	281					
BR HONDURAS	14	123	122	606					
REP HONDURAS	17	146	68	381					
EL SALVADOR	19	148	64	365					
NICARAGUA	30	344	175	743					
COSTA RICA	83	344	37	148					
PANAMA O K	36	145	42	221					
KUBA	15	80	56	244					
REP HAITI	14	97	76	413					
DOMINIK REP	62	328	42	229					
FR ANTILLEN	31	122	21	78					
JAMAICA	10	36	48	195					
WESTINDIEN	20	77	100	448					
TRINIDAD USW	47	205	173	946					
ND ANTILLEN	108	509	173	946					
KOLUMBIEN	948	3592	1986	7274					
VENEZUELA	6	28	11	61					
BRIT GUAYANA	29	120	43	214					
SURINAM	69	366	115	668					
ECUADOR	385	1734	771	3304					
PERU	16	186	31	366					
BRASILIEN	99	645	122	789					
CHILE	1	15	8	43					
BOLIVIEN	35	216	45	486					
PARAGUAY	34	210	95	805					
URUGUAY	39	536	63	793					
ARGENTINIEN	29	176	140	709					
ZYPERN	269	1323	666	3311					
ZYBANON	107	543	86	371					
SYRIEN	627	2963	1138	5715					
IRAK	19	107	21	204					
IRAN	125	618	248	1253					
AFGHANISTAN	67	349	144	667					
ISRAEL	214	1240	407	2386					
JORDANIEN	215	1979	630	4083					
SAUD ARABIEN	15	37	37	180					
KUWAIT	47	284	32	467					
BAHRAIN	12	76	10	81					
MASKAT OMAN	114	653	210	1321					
JEMEN	149	772	392	1816					
ADEN	28	195	41	300					
PAKISTAN									
INDIEN									

* 8702 60,68,70,92,93,94,96,97,98

KRAFTWAGENFAHRGESTELLE UND LASTKRAFTWAGEN

	STUECK		STUECK	
EINFUHR 1)	270*	3696*	575*	7623*
IM GEW DZ	7857		15569	
EV	2	58	8	209
LV	37	1133	92	3020
PV	7	141	13	313
AUS LAGER			2	22
FRANKREICH	89	752	192	1767
BELG LUXEMB	29	463	57	1221
NIEDERLANDE	10	222	25	538
ITALIEN	98	936	182	1306
GROSSBRITANN	8	63	19	494
SCHWEDEN	3	232	1	257
SCHWEIZ	6	329	12	308
OESTERREICH	17	597	36	1262
SPANIEN			40	1526
TSCHECHOSLOW	10	315	10	315
AUSFUHR 1)	9634*	81228*	19050*	161758*
IM GEW DZ	174864		345069	
EV	2828	25796	6260	56529
LV	63	2153	101	3278
PV	9	289	15	402
FRANKREICH	496	6840	984	12789
BELG LUXEMB	849	7450	1648	15035
NIEDERLANDE	1344	6724	2584	13503
ITALIEN	572	2679	940	4440
GROSSBRITANN	32	58	83	140
ISLAND	9	167	12	226
REP IRLAND	54	245	90	379
NORWEGEN	419	2937	848	5708
SCHWEDEN	375	2064	1110	6038
FINNLAND	499	4172	846	7304
DAENEMARK	1145	6084	2366	12101
SCHWEIZ	379	4597	988	10353
OESTERREICH	414	3841	706	6457
PORTUGAL	223	1883	412	4302
SPANIEN	14	852	20	1181
JUGOSLAWIEN	135	899	228	2320
GRIECHENLAND	180	1280	301	2272
TUERKEI	2	29	4	210
TSCHECHOSLOW	1	20	1	20
KANAR INSELN	22	134	61	421
MAROKKO	37	196	53	272
ALGERIEN	4	76	8	207
TUNESIEN	10	49	12	99
LIBYEN	36	569	69	1006
VAR	205	3410	339	5653
SUDAN	4	33	4	33
MALI			22	553
NIGER			13	259
TSCHAD	1	17	2	27
SENEGAL	10	54	10	54
SIERRA LEONE	5	33	5	33
LIBERIA	8	55	10	72
ELFENBEINK	8	84	18	334
GHANA	44	44	5	97
TOGO	51	51	5	94
DAHOME	1	20	3	79
NIGERIA	82	1058	15	2039
KAMERUN	19	206	15	706
ZENT AFR REP	19	206	15	706
GABUN	29	642	40	839
KONGO BRAZZ	29	138	14	214
KONGO LEO	10	102	103	1845
BURUNDI RWAN	23	171	40	1440
ANGOLA	16	574	40	1048
AETHIOPIEN	16	166	32	561
SOMALIA	5	7	1	108
KENIA	1	42	14	68
UGANDA	23	317	28	390
TANGANJIK	23	248	26	269
MAURITIUS	2	24	2	24
MOSAMBIK	12	150	72	801
MADAGASKAR	36	939	68	1488
SAMBIA	4	18	13	68
SUEDRHODES	3	91	13	228
REP SUEDAFR	334	2466	601	6349
USA	472	2333	854	4300

1) Darunter gebrauchte Kraftwagenfahrgerstelle und Lastkraftwagen: Einfuhr: Februar: 13 Stück, Jan./Feb

Spezialhandel nach Waren

Wichtigste Herstellungs- und Verbrauchsländer	Februar 1965		Januar/Februar 1965		Wichtigste Herstellungs- und Verbrauchsländer	Februar 1965		Januar/Februar 1965	
	dx = 100 kg	1000 DM	dx = 100 kg	1000 DM		dx = 100 kg	1000 DM	dx = 100 kg	1000 DM
STUECK					STUECK				
KANADA	92	436	118	556	* 8704 10,50,90				
MEXIKO			7	32	AND-FAHRGESTELLE MIT MOTOR FUER KRAFTFAHRZEUGE DER TARIFNUMMERN 8701,8702 ODER 8703				
GUATEMALA			29	149	STUECK	6*	165*	STUECK	15*
BR HONDURAS			6	35	EINFUHR IM GEW DZ	220		584*	397*
REP HONDURAS	2	78	19	442	EV	2	45	2	45
EL SALVADOR	5	76	27	358	LV	2	55	10	245
NICARAGUA	3	20	7	39	FRANKREICH	1	35	2	103
COSTA RICA	17	139	29	410	BELG LUXEMB	1	20	1	20
PANAMA O K	4	30	9	54	NIEDERLANDE	1	19	5	86
REP HAITI	1	28	5	28	NORWEGEN	1	26	1	26
DOMINIK REP	4	60	10	182	SCHWEDEN	2	65	3	107
FR ANTILLEN	22	388	27	495	DAENEMARK			1	10
JAMAICA	5	24	5	24	SCHWEIZ			2	45
TRINIDAD USW	3	14	5	45	AUSFUHR IM GEW DZ	318*	5882*	668*	11663*
KOLUMBIEN	1	15	6	104	EV	9167		19352	
VENEZUELA	1	15	4	549	FRANKREICH	24	355	29	426
ECUADOR	6	85	13	281	BELG LUXEMB	1	14	2	28
PERU	21	286	30	340	NIEDERLANDE	3	36	13	224
CHILE	15	458	24	700	ITALIEN	53	1077	72	1371
PARAGUAY	36	238	64	589	ISLAND	2	51	10	173
ARGENTINIEN	27	134	5	562	NORWEGEN	2	47	3	47
ZYPERN	1	10	5	43	SCHWEDEN	2	26	3	41
LIBANON	25	202	47	297	FINNLAND	6	165	9	248
SYRIEN	38	103	72	154	DAENEMARK	14	308	17	358
IRAK	1	7	21	108	SCHWEIZ	25	365	40	606
IRAN	43	1136	124	3080	OESTERREICH	2	29	7	101
ISRAEL	44	602	183	1337	PORTUGAL	17	173	31	283
JORDANIEN	10	52	15	73	GRIECHENLAND	14	213	33	501
SAUD ARABIEN	108	2832	281	6501	VAR	9	194	10	219
KUWAIT	9	166	14	211	SUDAN	1	27	80	1382
BAHRAIN	2	13	5	32	NIGERIA	20	280	56	741
KATAR			4	21	KENIA	4	59	4	59
MASKAT OMAN			1	18	TANGANJIKA	4	59	4	59
JEMEN			1	29	MOSAMBIK	1	24	1	24
ADEN	6	31	8	41	REP SUEDA FR	15	421	16	445
PAKISTAN	116	3081	117	3087	COSTA RICA	2	51	2	51
INDIEN			6	148	PAN KANALZ	2	38	2	38
THAILAND	54	555	79	800	VENEZUELA	2	38	4	103
SUED VIETNAM			5	33	ECUADOR	2	37	6	105
KAMBODSCHA	4	82	5	90	PERU	4	76	4	76
MALAYSIA USW	46	218	86	419	CHILE	1	27	1	27
INDONESIEN	22	755	25	772	PARAGUAY	2	23	1	23
PHILIPPINEN	5	91	32	218	IRAN	3	982	69	1835
SUED KOREA	1	32	2	38	THAILAND	48	736	64	1280
JAPAN	43	215	70	353	MALAYSIA USW	18	198	32	623
TAIWAN			2	228	PHILIPPINEN	6	111	26	486
AUSTRAL BUND	141	632	250	1164					
NEUSEELAND	24	100	24	100					
FR OZEANIEN	6	163	16	457					

* 8703 10,20,30,40,50,99

KRAFTWAGEN ZU BESONDEREN ZWECKEN

	STUECK		STUECK	
EINFUHR IM GEW DZ	10*	270*	15*	371*
LV	5	150	2	214
		88		116
FRANKREICH	3	28	3	28
BELG LUXEMB			1	64
NIEDERLANDE	5	88	8	119
OESTERREICH	1	150	1	150
AUSFUHR IM GEW DZ	97*	3092*	227*	8355*
	5043		13390	
EV	15	347	54	1309
LV	11	628	14	812
FRANKREICH	8	415	17	976
BELG LUXEMB	9	29	24	276
NIEDERLANDE	16	126	42	810
ITALIEN	1	9	2	49
GROSSBRITANN	2	25	3	35
ISLAND	3	65	3	65
NORWEGEN	1	65	1	65
FINNLAND	3	415	4	587
DAENEMARK	1	103	2	319
SCHWEIZ	8	381	15	1016
OESTERREICH	5	352	9	749
SPANIEN	1	20	4	239
GRIECHENLAND			2	66
LIBYEN			1	215
VAR	4	47	4	47
AETHIOPIEN			1	29
REP SUEDA FR	2	32	2	32
USA	18	144	60	474
CHILE	5	105	12	1058
ISRAEL	4	473	4	473
SAUD ARABIEN	1	8	4	424
PAKISTAN			4	287
INDIEN	2	252	1	30

* 8704 30

FAHRGESTELLE MIT MOTOR FUER KRAFTWAGEN ZUR PERSONENBEFORDERUNG, AUSGENOMMEN FUER OMNIBUSSE

	STUECK		STUECK	
EINFUHR IM GEW DZ	1*	11*	1*	11*
	10		10	
LV	1	11	1	11
AUSFUHR IM GEW DZ	*	*	*	*

* 8705 10,20,90

KAROSERIEN FUER KRAFTFAHRZEUGE DER TARIFNRN. 8701,8702 ODER 8703 EINSCHL. FUHRERHAEUER

	STUECK		STUECK	
EINFUHR IM GEW DZ	866*	751*	1441*	1400*
	1877		3081	
EV	480	207	696	296
PV	182	414	348	855
BELG LUXEMB	1	1	65	78
ITALIEN	855	725	1356	1278
GROSSBRITANN			2	12
AUSFUHR IM GEW DZ	293*	1939*	461*	2491*
	2269		3217	
EV	1	1	2	2
LV	3	58	3	58
PV	12	47	12	47
FRANKREICH	4	16	18	36
BELG LUXEMB	21	88	33	124
NIEDERLANDE	12	47	52	167
ITALIEN			1	15
GROSSBRITANN			2	13
NORWEGEN	3	32	2	35
SCHWEDEN	4	5	4	108
SCHWEIZ	5	36	1	97
OESTERREICH	29	97	51	144
LIBYEN			2	24
VAR	170	993	170	993
MADAGASKAR	16	591	16	591
CHILE	2	1	3	30
JEMEN			1	32
INDONESIEN			2	17

* 8706 03,10,50,61,65,71,75,81,91,95,98

TEILE UND ZUBEHOER FUER KRAFTFAHRZEUGE DER TARIFNUMMERN 8701,8702 ODER 8703

	DZ		DZ	
EINFUHR	39621*	14632*	80872*	31744*
EV	5357	1944	10936	4287
LV	1053	177	1798	348
PV	995	399	8088	2458
AUS LAGER	1002	430	3731	1447
FRANKREICH	13651	4847	25050	9894
BELG LUXEMB	913	372	8344	2305

Spezialhandel nach Waren*

Wichtigste Herstellungs- und Verbrauchsländer	Februar 1965		Januar/Februar 1965		Wichtigste Herstellungs- und Verbrauchsländer	Februar 1965		Januar/Februar 1965	
	dz = 100 kg	1000 DM	dz = 100 kg	1000 DM		dz = 100 kg	1000 DM	dz = 100 kg	1000 DM
NIEDERLANDE	5094	1499	9068	2801	* 8707 01,11,19,20,21,29,51,59,90				
ITALIEN	4189	2091	6956	3452	KRAFTKARREN, TEILE DAVON				
GROSSBRITANN	4055	2011	6603	3318	EINFUHR	1929*	1243*	3763*	2443*
NORWEGEN	45	31	83	52	LV			30	10
SCHWEDEN	301	190	494	318	PV	33	10	38	12
DAENEMARK	65	29	91	49	AUS LÄGER	51	31	58	37
SCHWEIZ	1500	819	3795	2000	FRANKREICH	444	319	720	554
OESTERREICH	4630	748	9520	1501	BELG LUXEMB	107	62	316	188
SPANIEN	41	31	143	135	NIEDERLANDE	415	305	876	651
JUGOSLAWIEN	2254	577	4434	1392	ITALIEN	177	91	318	166
GRIECHENLAND	262	63	262	58	GROSSBRITANN	283	162	517	304
TSCHECHOSLOW	41	28	172	68	SCHWEDEN	58	59	100	91
USA	2511	1258	5816	4317	SCHWEIZ	59	35	65	39
KANADA	19	15	85	68	OESTERREICH	73	56	149	105
AUSFUHR	115394*	54648*	217088*	101920*	SOWJETUNION	144	41	481	136
EV	3175	1173	7123	2487	BULGARIEN	133	48	133	48
LV	2098	675	3758	1212	USA	30	57	81	148
PV	18405	7341	34612	13540	AUSFUHR	12790*	9100*	26553*	18192*
FRANKREICH	19228	8711	31937	14976	EV	764	500	2068	1267
BELG LUXEMB	22534	8818	45935	16985	LV	77	41	135	61
NIEDERLANDE	11710	4800	24502	9203	PV	70	20	70	20
ITALIEN	3550	2689	6086	4405	FRANKREICH	1194	842	2237	1542
GROSSBRITANN	1207	780	2225	1633	BELG LUXEMB	1481	952	2642	1628
ISLAND	46	34	83	82	NIEDERLANDE	2414	1595	4615	2878
REP IRLAND	20	16	95	68	ITALIEN	419	326	969	745
NORWEGEN	727	330	1184	579	GROSSBRITANN	134	133	438	365
SCHWEDEN	11255	5673	21667	10817	ISLAND	1	1	179	111
FINNLAND	2134	782	3202	1617	REP IRLAND	176	148	258	231
DAENEMARK	2159	1260	3234	1919	NORWEGEN	219	182	392	316
SCHWEIZ	5393	2095	3714	1919	SCHWEDEN	973	765	1712	1339
OESTERREICH	5072	2703	8905	4989	FINNLAND	438	111	279	225
PORTUGAL	326	285	785	572	DAENEMARK	808	373	1392	847
SPANIEN	1003	653	2891	1498	SCHWEIZ	1035	841	1676	1348
JUGOSLAWIEN	2010	1082	5891	1743	OESTERREICH	1504	1004	3010	1999
GRIECHENLAND	2780	770	5299	1318	PORTUGAL	408	281	496	339
TUERKEI	1239	893	1724	1271	SPANIEN	241	184	511	364
TSCHECHOSLOW	54	46	69	24	JUGOSLAWIEN	2	8	83	87
UNGARN	5	2	103	89	GRIECHENLAND	156	117	353	246
RUMAENIEN	1	1	41	11	TUERKEI	166	106	904	492
BULGARIEN	38	46	70	81	POLEN	6	6	18	47
KANAR INSELN	45	55	101	104	TSCHECHOSLOW	147	115	499	384
MAROKKO	10	14	42	47	UNGARN	140	108	140	108
ALGERIEN	12	26	22	46	RUMAENIEN	39	30	69	51
TUNESIEN	37	35	74	81	KANAR INSELN	45	32	45	32
LIBYEN	88	128	1306	462	TUNESIEN	65	50	65	51
VAR	6	11	74	32	VAR	1	3	35	37
SUDAN	10	14	13	20	GHANA	108	93	108	93
TSCHAD	10	16	25	41	NIGERIA	1	1	44	34
LIBERIA	27	26	102	65	TANGANJIK	57	42	57	42
ELFENBEINK	76	73	177	138	REP SUEDAFR	87	77	367	250
GHANA	409	240	728	432	USA	1	2	418	245
NIGERIA	9	15	23	32	KANADA	146	82	168	103
KAMERUN	18	22	20	25	REP HONDURAS			30	21
ZENT AFR REP	6	11	13	26	CHILE			22	18
GABUN	4	6	20	30	IRAK			105	96
KONGO BRAZZ	24	16	48	64	ISRAEL	279	198	1330	879
KONGO LEO	2	5	38	61	SAUD ARABIEN	22	20	22	20
BURUNDI RWAN	51	51	109	87	PAKISTAN			201	118
ANGOLA	15	14	30	30	INDIEN	8	11	11	27
AETHIOPIEN	88	70	181	153	THAILAND			146	86
KENIA	7	9	26	22	MALAYSIA USW	244	152	343	214
UGANDA	29	19	62	39	INDONESIEN	72	50	77	55
TANGANJIK	44	44	81	84	AUSTRAL BUND	31	24	31	24
MOSAMBIK	13	18	19	23					
MADAGASKAR	49	19	75	32					
SUEDRHODES	1191	616	3414	2284					
REP SUEDAFR	1753	1004	2978	1925					
USA	145	140	248	226					
KANADA	507	316	990	612					
MEXIKO	31	32	41	43					
GUATEMALA	31	27	31	27					
REP HONDURAS	31	18	59	48					
EL SALVADOR	20	15	19	24					
NICARAGUA	23	23	64	61					
COSTA RICA	23	22	83	86					
KUBA	33	19	83	35					
DOMINIK REP	250	111	488	423					
KOLUMBIEN	441	168	995	544					
VENEZUELA	74	288	783	544					
ECUADOR	20	52	76	55					
PERU	37	27	89	103					
BRASILIEN	113	50	241	512					
CHILE	6	80	278	150					
PARAGUAY	141	10	52	39					
URUGUAY	2682	108	237	207					
ARGENTINIEN	38	1892	4025	2860					
ZYPERN	124	20	82	40					
LIBANON	844	107	283	252					
SYRIEN	93	103	3836	317					
IRAK	216	87	135	127					
IRAN	16	240	550	560					
AFGHANISTAN	140	13	34	30					
ISRAEL	356	109	240	188					
JORDANIEN	157	119	775	200					
SAUD ARABIEN	20	121	262	159					
KUWAIT	62	25	43	45					
KATAR	234	35	100	19					
ADEN	9015	109	359	171					
PAKISTAN	223	3178	14111	5230					
INDIEN	327	203	271	256					
CEYLON MALED	303	142	514	237					
THAILAND	300	237	546	489					
MALAYSIA USW	86	155	430	288					
INDONESIEN	96	63	434	165					
PHILIPPINIEN	5	170	178	266					
JAPAN	87	4	23	31					
TAIWAN	1396	75	151	109					
HONGKONG	27	854	3764	2305					
AUSTRAL BUND		16	104	59					
NEUSEELAND									

1) Darunter gebrauchte Motorräder auch Motorfahräder: Einfuhr: Februar: - Stück, Jan./Feb.: 3 Stück; Ausfuhr: Februar: 153 Stück, Jan./Feb.: 264 Stück.

Spezialhandel nach Waren

Wichtigste Herstellungs- und Verbrauchsländer	Februar 1965		Januar/Februar 1965		Wichtigste Herstellungs- und Verbrauchsländer	Februar 1965		Januar/Februar 1965										
	ds = 100 kg	1000 DM	ds = 100 kg	1000 DM		ds = 100 kg	1000 DM	ds = 100 kg	1000 DM									
GROSSBRITANN	10	9	45	43	* 8714 31 CAMPING-ANHAENGER EINFUHR PV FRANKREICH BELG LUXEMB NIEDERLANDE ITALIEN GROSSBRITANN AUSFUHR FRANKREICH BELG LUXEMB NIEDERLANDE NORWEGEN DAENEMARK SCHWEIZ PORTUGAL JUGOSLAWIEN GRIECHENLAND MAROKKO NIGERIA KAMERUN ZENT AFR REP KONGO LEO ANGOLA KENIA UGANDA MOSAMBIK REP SUEDAFR USA KANADA MEXIKO GUATEMALA KOLUMBIEN VENEZUELA SURINAM ECUADOR PERU BRASILIEN SYRIEN PAKISTAN INDIEN BIRMA THAILAND SUED VIETNAM KAMBODSCHA MALAYSIA USW INDONESIEN PHILIPPINEN JAPAN TAIWAN AUSTRAL BUND	35	3	152	23	* 8714 01,11,15,20,39,40,91,95,99 ANDERE ANHAENGER FUER FAHRZEUGE JEDER ART, TEILE DAVON EINFUHR EV LV PV AUS LAGER FRANKREICH BELG LUXEMB NIEDERLANDE ITALIEN GROSSBRITANN SCHWEDEN DAENEMARK SCHWEIZ OESTERREICH USA AUSFUHR EV LV PV FRANKREICH BELG LUXEMB NIEDERLANDE ITALIEN GROSSBRITANN REP IRLAND NORWEGEN SCHWEDEN FINNLAND DAENEMARK SCHWEIZ OESTERREICH PORTUGAL SPANIEN GRIECHENLAND TUERKEI UNGARN RUMANIEN BULGARIEN TUNESIEN LIBYEN SUDAN ELFENBEINK GHANA NIGERIA KAMERUN KONGO BRAZZ ANGOLA KENIA TANGANJKA MADAGASKAR REP SUEDAFR USA REP HAITI CHILE LIBANON JORDANIEN PAKISTAN MALAYSIA USW INDONESIEN JAPAN AUSTRAL BUND NEUSEELAND	185	59	454	169	2693*	1369*	5349*	2741*
AUSFUHR	14494*	7241*	28893*	14295*		271	184	431	288									
EV	1092	410	2441	896		40	26	138	65									
LV	28	6	28	6		22	24	49	53									
PV	35	15	35	15		2346	1124	4700	2312									
FRANKREICH	158	100	264	158		AUSFUHR	1356*	1258*	2459*		2199*							
BELG LUXEMB	803	476	1342	797		FRANKREICH	128	123	147		142							
NIEDERLANDE	3809	1899	7470	3687		BELG LUXEMB	60	52	104		87							
ITALIEN	213	103	350	171		NIEDERLANDE	520	455	1070		938							
GROSSBRITANN	138	86	265	154		NORWEGEN	29	31	68		61							
NORWEGEN	174	97	498	285		SCHWEDFN	177	167	258		234							
SCHWEDEN	502	314	907	561		DAENEMARK	119	102	191		163							
FINNLAND	667	327	1978	919		SCHWEIZ	323	328	585		565							
DAENEMARK	998	531	2248	1116														
SCHWEIZ	275	208	608	395														
OESTERREICH	739	440	1295	768														
PORTUGAL	25	16	54	60														
JUGOSLAWIEN	48	32	56	41														
GRIECHENLAND	247	126	390	198														
MAROKKO	12	13	61	50														
NIGERIA	208	84	493	188														
KAMERUN	14	10	42	29														
ZENT AFR REP	52	18	75	27														
KONGO LEO	156	75	242	110														
ANGOLA	101	75	198	131														
KENIA	37	10	101	25														
UGANDA	147	39	193	50														
MOSAMBIK	11	14	32	36														
REP SUEDAFR	65	27	150	57														
USA	2602	1127	4898	2171														
KANADA	217	93	310	135														
MEXIKO	32	27	34	29														
GUATEMALA	16	7	47	19														
KOLUMBIEN	9	4	59	29														
VENEZUELA	210	59	327	91														
SURINAM	16	17	25	28														
ECUADOR	71	19	87	29														
PERU	46	13	95	29														
BRASILIEN	29	9	43	21														
SYRIEN			38	46														
PAKISTAN	8	4	101	17														
INDIEN			25	18														
BIRMA	279	104	393	190														
THAILAND	172	78	276	120														
SUED VIETNAM	319	203	1080	559														
KAMBODSCHA			17	10														
MALAYSIA USW	213	64	314	93														
INDONESIEN	60	18	293	116														
PHILIPPINEN			35	29														
JAPAN	30	40	57	75														
TAIWAN			25	19														
AUSTRAL BUND	199	79	463	160														

* 8713 21,29 KINDERWAGEN				
EINFUHR	STUECK		STUECK	
IM GEW DZ	17699*	893*	25495*	1326*
	2051		2924	
FRANKREICH	1224	113	2710	252
NIEDERLANDE	634	76	972	120
ITALIEN	15395	664	20974	883
DAENEMARK	368	32	712	58
AUSFUHR	5040*	306*	9671*	523*
IM GEW DZ	603		1079	
EV	45	2	408	21
NIEDERLANDE	2672	118	6389	259
DAENEMARK	960	44	969	45
SCHWEIZ	740	81	989	106
OESTERREICH	551	49	1080	86
* 8713 50,91,99 FAHRSTUEHLE U. AEHNL. FAHRZEUGE, F. KRANKE ODER KOERPERBEHINDERTE OHNE VORRICHTUNG ZUR MECHANISCHEN FORTBEBEWEGUNG, TEILE DAVON (EINSCHL. SPORTWAGENAUFSAETZE F. KINDERWAGEN)				
EINFUHR	DZ		DZ	
	586*	295*	1153*	567*
NIEDERLANDE	574	286	1083	538
ITALIEN	5	5	61	24
AUSFUHR	607*	502*	872*	748*
LV		1		1
BELG LUXEMB	55	33	57	36
NIEDERLANDE	198	145	274	215
NORWEGEN	43	74	50	86
SCHWEDEN	43	54	63	86
DAENEMARK	11	17	31	46
SCHWEIZ	43	48	88	91
OESTERREICH	187	92	264	130

* 8714 03,51,53,55,80,97 ANDERE FAHRZEUGE OHNE MASCHINELLEN FAHRANTRIEB, TEILE DAVON				
EINFUHR	3215*	771*	6565*	1517*
EV	95	10	133	29
LV	4	2	8	2
AUS LAGER	5	6	42	27
FRANKREICH	486	117	615	161
NIEDERLANDE	1681	319	2918	573

Spezialhandel nach Waren

Wichtigste Herstellungs- und Verbrauchsländer	Februar 1965		Januar/Februar 1965		Wichtigste Herstellungs- und Verbrauchsländer	Februar 1965		Januar/Februar 1965	
	dz = 100 kg	1000 DM	dz = 100 kg	1000 DM		dz = 100 kg	1000 DM	dz = 100 kg	1000 DM
ITALIEN	126	68	226	121	REP HONDURAS	101	117	139	162
GROSSBRITANN	30	20	73	39	EL SALVADOR	42	50	112	140
SCHWEDEN	142	95	269	132	NICARAGUA	36	56	84	130
DAENEMARK	728	135	2356	385	COSTA RICA	121	158	211	262
SCHWEIZ	6	4	61	32	PANAMA O K	54	76	85	121
AUSFUHR	3318*	1627*	6801*	3149*	REP HAITI	16	23	33	46
EV	54	18	67	25	DOMINIK REP	75	82	157	164
LV	12	4	15	7	FR ANTILLEN	48	49	76	83
PV				1	JAMAICA	58	67	59	68
FRANKREICH	289	149	575	281	WESTINDIEN	18	15	23	21
BELG LUXEMB	379	202	716	345	TRINIDAD USM	49	50	99	109
NIEDERLANDE	575	263	1237	548	ND ANTILLEN	29	36	50	62
ITALIEN	207	103	460	220	KOLUMBIEN	188	233	316	418
GROSSBRITANN	65	27	87	39	VENEZUELA	706	864	1171	1377
NORWEGEN	49	17	94	40	SURINAM	51	67	134	171
SCHWEDEN	77	36	340	97	ECUADOR	119	143	139	172
FINNLAND	9	5	17	16	PERU	440	615	618	809
DAENEMARK	180	85	379	176	BRASILIEN	171	396	344	629
SCHWEIZ	584	306	1040	549	CHILE	288	420	434	634
OESTERREICH	401	202	762	373	BOLIVIEN	23	25	63	57
PORTUGAL	60	35	111	69	PARAGUAY	23	33	37	52
GHANA	46	16	181	46	URUGUAY	21	32	142	210
REP SUEDAFR	17	16	31	26	ARGENTINIEN	2857	1726	4417	3103
GUATEMALA			94	17	ZYPERN	32	40	39	52
VENEZUELA	30	13	67	27	LIBANON	324	222	640	552
PERU	33	19	70	36	SYRIEN	221	142	203	257
IRAK			10	5	IRAK	222	317	396	521
IRAN			34	15	IRAN	678	737	2114	2307
MALAYSIA USW	67	27	86	34	ISRAEL	208	172	249	241
HONGKONG	27	12	56	22	JORDANIEN	152	74	280	195
					SAUD ARABIEN	289	323	517	175
					KUWAIT	116	152	288	322
					BAHRAIN	7	16	41	48
					KATAR	12	21	34	45
					MASKAT OMAN	19	24	24	28
					ADEN	55	75	75	100
					PAKISTAN	88	116	382	353
					INDIEN	8891	5381	21050	8910
					CEYLON MALED	601	687	720	785
					BIRMA	21	31	47	77
					THAILAND	128	170	481	525
					SUED VIETNAM	49	88	49	88
					MALAYSIA USW	258	306	412	482
					INDONESIEN	41	51	216	320
					PHILIPPINEN	101	112	379	428
					VR CHINA	3	16	7	29
					JAPAN	713	817	931	1182
					HONGKONG	108	138	272	379
					AUSTRAL BUND	661	574	1856	1565
					NEUSEELAND	11	16	97	107
					AM OZEANIEN	31	23	53	45
					FR OZEANIEN	9	15	15	24
* 8780 00									
SORTIMENTE VON KRAFTFAHRZEUGTEILEN UND-ZUBEHOER 1)									
EINFUHR	175*	211*	596*	613*					
FRANKREICH	175	211	596	613					
AUSFUHR	113257*	84348*	233536*	168854*					
LV			48	50					
PV	37290	17319	74276	34537					
FRANKREICH	2755	2539	6758	5862					
BELG LUXEMB	42719	21869	86421	45011					
NIEDERLANDE	2441	2468	7236	6395					
ITALIEN	999	1067	2624	2449					
GROSSBRITANN	1811	1450	3171	2584					
ISLAND	116	124	273	261					
REP IRLAND	90	98	289	288					
NORWEGEN	1007	897	2820	2257					
SCHWEDEN	6173	5114	11173	9352					
FINNLAND	1216	1158	2117	1874					
DAENEMARK	3270	2811	6526	5294					
SCHWEIZ	3100	2892	6547	5862					
OESTERREICH	3145	2984	8475	7093					
PORTUGAL	1098	1473	2279	2881					
SPANIEN	400	539	864	1068					
GIBRALTAR	13	11	21	10					
JUGOSLAWIEN	433	591	549	853					
GRIECHENLAND	667	643	1049	1033					
TUERKEI	407	657	1356	1362					
BULGARIEN	1	5	30	66					
KANAR INSELN	36	39	187	230					
MAROKKO	217	200	263	249					
ALGERIEN	124	134	307	337					
TUNESIEN	67	110	88	139					
LIBYEN	180	224	483	551					
VAR	1110	554	1253	732					
SUDAN	89	111	116	150					
MALI			41	86					
SENEGAL	38	37	75	73					
SIERRA LEONE	93	82	133	119					
LIBERIA	58	64	164	185					
ELFENBEINK	132	137	347	339					
GHANA	33	22	171	172					
TOGO	13	19	21	28					
DAHOMI	24	20	31	28					
NIGERIA	493	481	1067	1040					
KAMERUN	156	132	248	224					
ZENT AFR REP	27	30	38	40					
SPAN GUINEA	1	1	39	33					
GABUN	75	95	97	125					
KONGO BRAZZ	89	97	171	203					
KONGO LEO	44	53	56	100					
BURUNDI RWAN	20	37	34	54					
ANGOLA	155	187	274	320					
AETHIOPIEN	65	89	108	145					
SOMALIA	21	33	38	51					
KENIA	454	437	548	524					
UGANDA	109	91	160	137					
TANGANJIK	128	113	209	177					
MOSAMBIK	37	39	164	189					
MADAGASKAR	79	71	206	189					
REUNION	1	1	19	21					
SAMBIA	48	51	69	73					
SUEDRHODES	99	108	156	188					
MALAWI	5	4	14	14					
REP SUEDAFR	2813	3075	3870	4344					
USA	8132	7480	22499	19619					
KANADA	2321	2072	3442	3170					
MEXIKO	4156	2047	4650	2713					
GUATEMALA	62	69	131	158					
BR HONDURAS	5	7	29	26					

Kapitel 88
Luftfahrzeuge

* 8801 10,90									
LUFTFAHRZEUGE, LEICHTER ALS LUFT									
EINFUHR	7*	17*	34*	76*					
LV			1	1					
FRANKREICH	2	4	17	29					
USA	5	13	16	46					
AUSFUHR	6*	21*	11*	36*					
* 8802 10									
LUFTFAHRZEUGE, SCHWERER ALS LUFT, F. KRIEGSZWECKE									
EINFUHR	STUECK	STUECK	STUECK	STUECK					
IM GEW DZ	*	*	*	*					
AUSFUHR	*	*	*	*					
IM GEW DZ									
* 8802 52,54,60,62,64,66,90									
ANDERE LUFTFAHRZEUGE, SCHWERER ALS LUFT									
EINFUHR	STUECK	23534*	STUECK	55002*					
IM GEW DZ	1293		2936						
LV	1	4	4	2134					
PV	2	440	2	440					
AUS LAGER			1	48					
FRANKREICH	5	200	9	375					
ITALIEN	1	330	1	330					
GROSSBRITANN			2	856					
SCHWEIZ	1	110	2	160					
TSCHECHOSLOW			2	37					
REP SUEDAFR			1	2080					
USA	24	22890	32	51160					

1) Einfuhr nur auf Saar-Einfuhrschein, übrige Einfuhr nach Beschaffenheit.

Spezialhandel nach Waren

Wichtigste Herstellungs- und Verbrauchsländer	Februar 1965		Januar/Februar 1965		Wichtigste Herstellungs- und Verbrauchsländer	Februar 1965		Januar/Februar 1965	
	ds = 100 kg	1000 DM	ds = 100 kg	1000 DM		ds = 100 kg	1000 DM	ds = 100 kg	1000 DM
AUSFUHR IM GEW DZ	16*	2290*	33*	6791*	Kapitel 89				
EV	2	298	2	298	Wasserfahrzeuge und schwimmende Vorrichtungen				
LV	1	1000	3	2059	* 8901 11,13,15,18,20,22,24,32,34				
PV	1	800	2	808	SEE-UND KUESTENSCHIFFE				
BELG LUXEMB			1	14	EINFUHR	6*	1670*	8*	7514*
ITALIEN			1	13	NIEDERLANDE	2	602	3	638
GROSSBRITANN	3	64	4	75	NORWEGEN			1	5808
SCHWEDEN	3	32	4	331	SCHWEDEN	1	1000	1	1000
SCHWEIZ	2	811	5	855	DAENEMARK	3	68	3	68
OESTERREICH	1	9	5	20	AUSFUHR	5*	21269*	13*	86821*
SPANIEN			5	2814	NIEDERLANDE	1	20	1	20
PORT GUINEA			5	1770	GROSSBRITANN			1	5434
REP SUEDAFR	3	1301	4	2351	NORWEGEN			2	39863
USA	2	34	4	73	SCHWEDEN	1	14250	1	14250
KANADA			4	28	DAENEMARK			2	15870
ARGENTINIEN	2	39	2	39	GRIECHENLAND	1	3043	1	3043
					REP SUEDAFR			1	1406
					KOLUMBIEN	1	1386	1	1386
					PAKISTAN	1	2570	1	2570
					INDONESIEN			2	2979
* 8803 10,60,90					* 8901 41,43,45,49,51,53,55,59				
TEILE VON WAREN DER TARIFFNRN.8801 UND 8802					BINNENSCHIFFE				
EINFUHR	DZ		DZ		EINFUHR	6*	1432*	11*	2624*
EV	22	279	31	499	LV	1	360	1	360
LV	2	78	9	201	PV	2	917	4	1803
PV	1	36	6	102	FRANKREICH	1	90	2	169
AUS LAGER	1	7	1	7	NIEDERLANDE	3	942	7	2055
FRANKREICH	91	1302	255	5300	GROSSBRITANN	1	40	1	40
BELG LUXEMB					SCHWEIZ	1	360	1	360
NIEDERLANDE	1	32	6	119	AUSFUHR	16*	3307*	30*	6259*
ITALIEN	7	147	12	285	EV	3	1554	4	2193
GROSSBRITANN	52	900	210	4232	LV			2	1069
NORWEGEN	1	26	1	28	PV	1	900	2	920
SCHWEIZ					NIEDERLANDE	15	2806	25	4412
OESTERREICH					GROSSBRITANN	1	501	1	501
SPANIEN	2	35	2	37	SCHWEIZ			1	657
USA	36	809	344	5024	OESTERREICH			1	20
KANADA	26	684	26	684	VAR			1	388
AUSFUHR	1195*	57168*	2358*	118262*	KUWAIT			1	281
EV	748	54442	1664	114197	* 8901 60				
LV	16	439	21	525	KRIEGSSCHIFFE				
PV	7	74	12	151	EINFUHR	WASSERVER- DRAENGUNG		WASSERVER- DRAENGUNG	
FRANKREICH	40	614	174	5374	AUSFUHR				
BELG LUXEMB	41	482	96	765	* 8901 81,83,85,89,91,99				
NIEDERLANDE	837	55064	1687	109873	SPORT-UND SCHLAUCHBOOTE UND ANDERE WASSERFAHRZEUGE A.W.G.N.I.				
ITALIEN	27	487	34	701	EINFUHR	STUECK		STUECK	
GROSSBRITANN	4	21	4	24	8381*	2617*	15172*	4560*	
SCHWEDEN	231	365	316	580	LV	2	2	5	4
SCHWEIZ					PV	18	4	20	17
SPANIEN					AUS LAGER	119	19	142	25
PORT GUINEA					FRANKREICH	479	145	555	219
USA	8	59	21	442	BELG LUXEMB	38	66	59	96
LAOS					NIEDERLANDE	138	386	348	813
NEUSEELAND	3	22	3	22	ITALIEN	166	283	226	567
					GROSSBRITANN	22	129	42	255
					NORWEGEN	66	399	93	488
					SCHWEDEN	5	163	15	195
					DAENEMARK	71	373	105	599
					OESTERREICH	564	93	1008	193
					USA	13	134	18	272
					JAPAN	5807	354	10687	706
					TAIWAN	998	60	1998	120
					AUSFUHR	924*	693*	1385*	1648*
					EV	4	90	8	224
					LV	7	3	42	8
					PV	16	15	18	60
					FRANKREICH	4	1	7	32
					BELG LUXEMB	544	147	662	166
* 8804 00									
FALLSCHIRME, TEILE UND ZUBEHOER									
EINFUHR	3*	24*	4*	36*					
EV	1	6	1	9					
LV	1	9	1	9					
AUSFUHR	62*	646*	102*	1005*					
EV	62	638	93	939					
NIEDERLANDE									
OESTERREICH	1	4	9	62					
TUERKEY	61	615	92	916					
* 8805 10,50									
STARTVORRICHTUNGEN FUER LUFTFAHRZEUGE, BODEN- GERAETE ZUR FLUGAUSBILDUNG, TEILE DAVON									
EINFUHR	*	1*	*	1*					
AUSFUHR	11*	114*	11*	114*					
LV		21		21					
BELG LUXEMB	5	41	5	41					
ITALIEN	6	52	6	52					
NORWEGEN		21		21					
* 8880 00									
SORTIMENTE VON FLUGZEUGTEILEN UND-ZUBEHOER									
EINFUHR	691*	12746*	930*	18416*					
EV	250	3142	304	5265					

Spezialhandel nach Waren

Wichtigste Herstellungs- und Verbrauchsländer	Februar 1965		Januar/Februar 1965		Wichtigste Herstellungs- und Verbrauchsländer	Februar 1965		Januar/Februar 1965	
	ds = 100 kg	1000 DM	ds = 100 kg	1000 DM		ds = 100 kg	1000 DM	ds = 100 kg	1000 DM
	STUECK		STUECK			STUECK		STUECK	
NIEDERLANDE	61	61	85	86	AUSFUHR	4*	172*	8*	22030*
GROSSBRITANN	28	25	32	33	EV			1	21504
NORWEGEN	27	44	42	71	FRANKREICH			1	175
SCHWEDEN	29	27	42	44	BELG LUXEMB	1	27	1	27
DAENEMARK	5	120	12	283	NIEDERLANDE	1	124	1	124
SCHWEIZ	106	32	23*	139	DAENEMARK	2	21	2	21
OESTERREICH	17	46	18	50	BR HONDURAS			1	21504
SPANIEN	3	58	5	192	SAUD ARABIEN			1	170
GHANA				103					
USA	58	71	182	254					
ARGENTINIEN			1	90					
JAPAN			2	24					
					* 8904 00				
* 8902 10,90					WASSERFAHRZEUGE ZUM ABWRACKEN				
SCHLEPPER					EINFUHR IM GEW T				
	STUECK		STUECK			STUECK		STUECK	
EINFUHR PS	2*	740*	2*	740*	11900	2*	1576*	2*	1576*
LV	1	600	1	600	GROSSBRITANN	1	909	1	909
GROSSBRITANN	1	140	1	140	NORWEGEN	1	667	1	667
SCHWEIZ	1	600	1	600	AUSFUHR IM GEW T	6*	44*	6*	44*
AUSFUHR PS	2*	195*	2*	195*	NIEDERLANDE	6	44	6	44
NIEDERLANDE	2	195	2	195					
					* 8905 00				
* 8903 11,15,30,70,91,95					SCHWIMMENDE VORRICHTUNGEN (AUSGEN. WASSERFAHRZ.),				
SCHIFFE FUER BESONDERE ZWECKE					Z. B. SCHWIMMTANKS UND BOJEN				
	STUECK		STUECK			STUECK		STUECK	
EINFUHR PV	1*	1943*	1*	1943*	EINFUHR IM GEW DZ	299*	124*	349*	238*
NIEDERLANDE	1	1943	1	1943		66		114	
					EV AUS LAGER	61	2	64	2
					GROSSBRITANN	23	60	73	174
					DAENEMARK	12	47	12	47
					AUSFUHR IM GEW DZ	121*	26*	174*	142*
						7		67	
					RUMAENIEN			10	34
					USA			42	81

Spezialhandel nach Waren

Wichtigste Herstellungs- und Verbrauchsländer	Februar 1965		Januar/Februar 1965		Wichtigste Herstellungs- und Verbrauchsländer	Februar 1965		Januar/Februar 1965	
	ds = 100 kg	1000 DM	ds = 100 kg	1000 DM		ds = 100 kg	1000 DM	ds = 100 kg	1000 DM

ABSCHNITT XVIII

Optische, photographische und kinematographische Instrumente, Apparate und Geräte; Meß-, Prüf- und Präzisionsinstrumente, -apparate und -geräte; medizinische und chirurgische Instrumente, Apparate u. Geräte; Uhrmacherwaren; Musikinstrumente; Tonaufnahme- und Tonwiedergabegeräte; magnetisch arbeitende Bild- und Tonaufzeichnungs- und Wiedergabegeräte für das Fernsehen

Kapitel 90

Optische, photographische und kinematographische Instrumente, Apparate und Geräte; Meß-, Prüf- und Präzisionsinstrumente, -apparate und -geräte; medizinische und chirurgische Instrumente, Apparate und Geräte

* 9001 10,50,89,90

LINSEN, PRISMEN, SPIEGEL UND ANDERE OPTISCHE ELEMENTE, NICHT GEFASST, POLARISIERENDE STOFFE

EINFUHR	102*	852*	235*	1848*
LV		2	4	60
PV	1	22	2	42
AUS LAGER		5		6
FRANKREICH	9	121	13	227
NIEDERLANDE	14	87	24	159
ITALIEN		2	1	27
GROSSBRITANN	20	103	50	280
SCHWEIZ	6	95	9	178
OESTERREICH	8	54	18	98
SPANIEN	1	20	3	57
UNGARN	11	39	26	91
USA	18	281	50	599
JAPAN	15	42	39	103
AUSFUHR	126*	1939*	273*	3849*
LV		14		43
PV	1	31	4	62
FRANKREICH	3	102	12	209
BELG LUXEMB	6	93	14	193
NIEDERLANDE	13	221	23	358
ITALIEN	26	202	47	381
GROSSBRITANN	2	48	6	84
NORWEGEN	4	46	8	86
SCHWEDEN	15	160	29	338
FINNLAND	1	12	1	20
DAENEMARK	7	143	13	247
SCHWEIZ	13	170	27	412
OESTERREICH	8	186	16	326
PORTUGAL	1	11	2	24
SPANIEN	1	22	3	35
GRIECHENLAND	2	27	3	68
TUERKEI	2	28	18	86
TSCHECHOSLOW	1	23	6	42
BULGARIEN			11	11
REP SUEDAFR	4	18	2	38
USA	1	128	7	270
MEXIKO		1	1	12
BRASILIEN		15		29
ISRAEL	1	22	3	54
MALAYSIA USW	1	20	1	25
VR CHINA				10
JAPAN	8	147	13	237
HONGKONG		6	1	24
AUSTRAL BUND		15	2	40

* 9002 11,19,83,85,89

LINSEN, PRISMEN, SPIEGEL UND ANDERE OPTISCHE ELEMENTE, GEFASST

EINFUHR	83*	1036*	132*	1675*
EV	6	297	12	532
LV	2	57	3	113
PV		3		5
AUS LAGER	30	35	40	48
FRANKREICH	4	359	7	552
NIEDERLANDE		66		137
GROSSBRITANN		66	1	94
SCHWEIZ	2	115	5	157
OESTERREICH		17		21
USA		34		63
KANADA		9	1	45
JAPAN	76	343	117	568
AUSFUHR	130*	4691*	234*	8404*
LV	1	159	3	317
PV	1	40	1	56
FRANKREICH	9	358	16	675
BELG LUXEMB	5	74	9	160
NIEDERLANDE	9	269	24	561

ITALIEN	12	309	19	522
GROSSBRITANN	5	149	9	302
NORWEGEN		27		63
FINNLAND		22		58
DAENEMARK	4	62	6	108
SCHWEIZ	10	335	18	661
OESTERREICH	2	112	5	197
SPANIEN	3	88	3	132
JUGOSLAWIEN		3		16
UNGARN		7		33
BULGARIEN				20
ALGERIEN		11		20
KENIA	1	26	2	68
REP SUEDAFR	3	85	3	119
USA	37	1550	57	2443
KANADA	3	51	4	107
MEXIKO	2	52	3	89
PANAMA O K		10		20
JAMAICA		1		19
VENEZUELA		31		43
BRASILIEN		1	1	27
PARAGUAY		11		23
ARGENTINIEN		31		78
IRAN	1	17	1	24
ISRAEL		13	1	43
KUWAIT		4		20
INDIEN	1	53	2	91
MALAYSIA USW		87		30
VR CHINA	2	28	2	52
JAPAN	3	158	4	212
HONGKONG	2	59	4	157
AUSTRAL BUND	1	35	11	126

* 9003 11,15,17,18,90

BRILLENFASSUNGEN, TEILE DAVON

EINFUHR	47*	1056*	90*	1889*
FRANKREICH	18	535	34	870
NIEDERLANDE		12		23
ITALIEN	6	118	15	273
REP IRLAND	8	26	13	42
SCHWEIZ		30		56
OESTERREICH	11	243	19	433
SPANIEN	2	37	4	76
USA		36	1	78
AUSFUHR	180*	5467*	334*	10444*
LV		11		20
PV		4		4
FRANKREICH	9	489	18	876
BELG LUXEMB	8	246	15	579
NIEDERLANDE	27	759	32	1515
ITALIEN	8	232	14	485
GROSSBRITANN	13	286	26	621
ISLAND		10		23
REP IRLAND	1	26	1	45
NORWEGEN	3	129	9	305
SCHWEDEN	15	450	22	659
FINNLAND	5	153	13	407
DAENEMARK	9	311	15	545
SCHWEIZ	8	245	14	437
OESTERREICH	11	199	16	339
PORTUGAL	1	58	2	95
SPANIEN	2	93	3	141
GRIECHENLAND	3	31	5	62
VAR	2	53	2	70
GHANA				21
AETHIOPIEN		4		18
SUEDRHODES		11		26
REP SUEDAFR	4	101	14	300
USA	19	430	33	867
KANADA	6	197	8	298
VENEZUELA	1	18	3	73
PERU	1	28	2	39
BRASILIEN		2		36
CHILE	4	31	1	35
ARGENTINIEN		27	4	43
ISRAEL		2		32
SAUD ARABIEN	1	45	1	55
PAKISTAN		27	5	77
INDIEN	1	23	2	59
THAILAND		29	1	56
SUED VIETNAM		26	1	28
MALAYSIA USW		90	4	143
PHILIPPINEN		15	1	22
JAPAN		150	6	304
HONGKONG		75	10	265
AUSTRAL BUND		60	6	87
NEUSEELAND	1	33	3	79

Spezialhandel nach Waren

Wichtigste Herstellungs- und Verbrauchsländer	Februar 1965		Januar/Februar 1965		Wichtigste Herstellungs- und Verbrauchsländer	Februar 1965		Januar/Februar 1965		
	dz = 100 kg	1000 DM	dz = 100 kg	1000 DM		dz = 100 kg	1000 DM	dz = 100 kg	1000 DM	
* 9004 10,31,39,60,80										
BRILLEN					NIEDERLANDE	3	38	STUECK	3	38
EINFUHR	281*	1457*	460*	2510*	ITALIEN	1	34		1	34
FRANKREICH	143	797	248	1461	GROSSBRITANN	1	121		10	272
NIEDERLANDE	13	206	18	280	SCHWEDEN	2	13		4	46
ITALIEN	105	367	165	621	DAENEMARK	1	4		3	36
SPANIEN	2	29	4	52	SCHWEIZ	2	26		5	54
USA		4		14	OESTERREICH	4	20		2	24
JAPAN	4	12	9	30	PORTUGAL				2	137
AUSFUHR	304*	1489*	632*	3083*	SPANIEN	1	65		1	65
FRANKREICH	1	48	7	118	TUERKEI	1	24		1	24
BELG LUXEMB	36	146	61	256	AETHIOPIEN	1	49		1	49
NIEDERLANDE	68	306	121	618	MOSAMBIK				1	109
ITALIEN	1	18	2	72	REP SUEDAFR	2	76		23	199
GROSSBRITANN	18	65	28	108	USA	3	104		3	104
NORWEGEN	16	62	26	94	KANADA				1	24
SCHWEDEN	50	230	117	504	MEXIKO				1	64
FINNLAND	11	51	30	150	VENEZUELA	1	44		1	44
DAENEMARK	21	93	53	225	PERU				1	29
SCHWEIZ	21	118	32	184	BRASILTIEN				2	101
OESTERREICH	19	96	44	235	LIBANON	1	6		1	76
USA	7	38	60	212	IRAN	1	58		1	58
KANADA	1	4	3	14	INDIEN	1	32		1	32
MALAYSIA USW	7	33	8	35	MALAYSIA USW	1	35		1	35
JAPAN	4	54	4	55	SUED KOREA	1	21		1	21
					JAPAN				1	57
					AUSTRAL BUND	2	65		2	65
* 9005 10,20,80,90										
FERNGLAESER UND FERNROHRE										
EINFUHR	478*	1457*	779*	2421*						
LV		2		7						
PV	1	5	1	5						
AUS LAGER	16	46	41	108						
FRANKREICH	3	18	5	38						
JAPAN	457	1362	752	2289						
HONGKONG	15	60	16	63						
AUSFUHR	118*	941*	187*	1678*						
LV		9		16						
FRANKREICH	27	175	30	231						
BELG LUXEMB	1	20	1	26						
NIEDERLANDE	6	42	6	68						
ITALIEN	37	118	55	195						
GROSSBRITANN	13	57	21	124						
SCHWEDEN	1	51	1	47						
SCHWEIZ	3	44	3	95						
OESTERREICH	3	40	17	176						
TUERKEI	1	35	1	35						
REP SUEDAFR	1	22	1	22						
USA	16	190	38	377						
KANADA	1	19	1	48						
JAMAICA				11						
VENEZUELA				10						
HONGKONG		7		18						
* 9006 10,90										
ASTRONOMISCHE INSTRUMENTE										
EINFUHR	27*	37*	39*	251*						
LV			4	201						
AUS LAGER				1						
BELG LUXEMB			4	201						
JAPAN	27	35	35	48						
AUSFUHR	*	6*	7*	154*						
PV				3						
USA			7	135						
VENEZUELA				10						
* 9007 02										
REPRODUKTIONSAPPARATE UEBER 30X40 CM										
EINFUHR	STUECK	42*	STUECK	112*						
IM GEW DZ	28		60							
AUS LAGER	17	4	17	4						
FRANKREICH			4	15						
BELG LUXEMB			1	47						
USA	3	32	3	32						
AUSFUHR	43*	1001*	99*	2245*						
IM GEW DZ	357		784							
LV			1	55						
FRANKREICH	4	102	12	257						
BELG LUXEMB	1	28	5	119						
* 9007 03,05										
REPRODUKTIONSAPPARATE BIS 30X40 CM										
EINFUHR	STUECK	196*	STUECK	215*						
IM GEW DZ	45		47							
LV			2	19						
FRANKREICH			1	15						
GROSSBRITANN	5	92	5	92						
USA	6	100	6	100						
AUSFUHR	51*	360*	80*	445*						
IM GEW DZ	66		91							
LV	1	4	1	4						
FRANKREICH	4	11	9	43						
NIEDERLANDE	9	12	12	21						
ITALIEN	6	208	6	208						
FINNLAND	1	4	3	15						
SCHWEIZ	10	50	11	51						
OESTERREICH	1	15	3	25						
USA	5	7	13	19						
* 9007 14,16										
ANDERE PHOTOGRAPHISCHE SPEZIALAPPARATE										
EINFUHR	STUECK	328*	STUECK	559*						
IM GEW DZ	49		57							
EV	1	6	1	6						
LV	6	17	7	37						
PV	1	4	6	7						
FRANKREICH	1	36	6	39						
NIEDERLANDE	23	188	47	331						
GROSSBRITANN			1	11						
DAENEMARK	2	1	3	21						
SCHWEIZ	6	48	7	66						
USA	11	38	27	73						
AUSFUHR	410*	927*	564*	1364*						
IM GEW DZ	41		58							
EV	6	18	7	28						
LV			2	1						
PV			2	1						
FRANKREICH	44	159	67	217						
BELG LUXEMB	14	39	17	47						
NIEDERLANDE	29	42	37	49						
ITALIEN	18	35	39	35						
SCHWEIZ	21	31	33	33						
OESTERREICH	20	48	25	53						
SPANIEN	24	52	36	58						
RUMAENIEN	1	3	7	43						
KONGO BRAZZ			1	20						
REP SUEDAFR	5	14	8	20						
USA	27	60	73	143						
KANADA	8	24	19	47						
MEXIKO	1	1	2	83						
VENEZUELA	5	20	5	20						
BRASILTIEN	1	2	3	30						
ARGENTINIEN	1	1	4	11						
INDIEN	4	18	5	29						
VR CHINA	10	39	14	47						
JAPAN	65	80	67	83						
HONGKONG	28	50	28	50						
NEUSEELAND	7	70	7	70						

Spezialhandel nach Waren

Wichtigste Herstellungs- und Verbrauchsländer	Februar 1965		Januar/Februar 1965		Wichtigste Herstellungs- und Verbrauchsländer	Februar 1965		Januar/Februar 1965	
	ds = 100 kg	1000 DM	ds = 100 kg	1000 DM		ds = 100 kg	1000 DM	ds = 100 kg	1000 DM
* 9007 17,19 ANDERE PHOTOGRAPHISCHE APPARATE									
EINFUHR	STUECK 37105*	733*	STUECK 71922*	1391*					
IM GEW DZ	108		220						
LV	661	119	1420	200					
PV	7831	69	18994	199					
AUS LAGER	1298	143	2145	243					
FRANKREICH	7901	77	19154	213					
SCHWEDEN	67	26	184	74					
SCHWEIZ	132	27	449	57					
OESTERREICH	112	16	145	20					
USA	10217	253	10470	321					
JAPAN	2687	283	5438	594					
HONGKONG	15507	19	35427	53					
AUSFUHR	121736*	10578*	220160*	19813*					
IM GEW DZ	579		1064						
EV			540	25					
LV	1061	161	2492	381					
PV		5	13	8					
FRANKREICH	28595	2288	52930	4218					
BELG LUXEMB	1326	157	4562	341					
NIEDERLANDE	16032	601	24121	1157					
ITALIEN	4764	624	10782	1284					
GROSSBRITANN	4658	342	8523	724					
ISLAND	45	9	174	22					
REP. IRLAND	273	15	353	43					
NORWEGEN	1614	84	2074	153					
SCHWEDEN	7258	670	16422	1102					
FINNLAND	4559	97	5262	135					
DAENEMARK	2429	196	6967	549					
SCHWEIZ	5271	671	9445	1172					
OESTERREICH	4308	295	8815	672					
PORTUGAL	209	33	450	47					
SPANIEN	2926	304	5339	540					
GRIECHENLAND	84	15	220	32					
TUERKEI	108	32	196	44					
UNGARN			22	11					
KANAR INSELN	1137	101	2908	249					
ALGERIEN	165	23	341	41					
TUNESIEN	4	3	27	14					
LIBYEN	124	4	345	18					
NIGERIA	579	16	583	20					
KENIA	154	14	744	95					
INDONESIEN			25	15					
INDONESIEN	93	7	201	20					
REP. SUEDEFR	713	55	2469	192					
USA	5827	1899	10037	2865					
KANADA	508	102	1243	248					
MEXIKO	16466	460	16695	513					
BR. HONDURAS	62	19	137	26					
PANAMA O K	246	44	616	118					
JAMAICA	94	27	180	55					
ND ANTILLEN	198	17	586	57					
KOLUMBIEN	6	3	33	15					
VENEZUELA	420	74	2058	136					
ECUADOR	134	17	178	13					
PERU	294	17	885	67					
BRASILIEN	71	25	201	60					
CHILE	102	20	349	47					
BOLIVIEN	280	46	401	108					
PARAGUAY	236	49	484	108					
URUGUAY	12	8	84	24					
ARGENTINIEN	859	124	2662	330					
LIBANON	181	22	271	50					
IRAN	149	33	1695	137					
ISRAEL	388	90	585	83					
KUWAIT	41	18	579	83					
BAHRAIN			153	16					
KATAR	8	1	45	12					
ADEN	480	78	1801	220					
THAILAND	576	15	963	23					
MALAYSIA USW	282	48	480	109					
JAPAN	125	26	149	38					
HONGKONG	1422	335	3331	747					
AUSTRAL BUND	1378	106	2605	266					
NEUSEELAND	971	68	1883	123					
* 9007 71,79 BLITZLICHTGERAETE									
EINFUHR	DZ 16*	187*	DZ 35*	315*					
LV	3	90	4	102					
PV		1		1					
AUS LAGER		3		3					
GROSSBRITANN			5	25					
SCHWEIZ	7	53	18	123					
USA	7	111	9	131					
AUSFUHR	249*	2449*	541*	5359*					
LV	3	65	4	86					
PV			1	10					
FRANKREICH	22	273	61	740					
BELG LUXEMB	9	80	20	181					
NIEDERLANDE	24	227	37	392					
ITALIEN	23	172	45	341					
GROSSBRITANN	17	120	37	333					
NORWEGEN	3	23	7	72					
SCHWEDEN	8	89	22	261					
* 9007 90,91,93,94,98 TEILE UND ZUBEHOER FUER PHOTOGR.APPARATE UND BLITZLICHTGERAETE									
EINFUHR	178*	547*	331*	1127*					
EV		2		5					
LV	1	9	1	14					
PV	12	130	31	268					
AUS LAGER	3	9	3	13					
FRANKREICH	12	133	31	273					
NIEDERLANDE	3	27	6	50					
GROSSBRITANN	74	180	141	397					
SCHWEDEN	1	21	1	36					
SCHWEIZ	7	37	18	77					
USA	7	41	24	132					
JAPAN	72	100	108	152					
AUSFUHR	361*	2023*	719*	3912*					
EV		6		7					
LV		19		59					
PV	8	28	19	56					
FRANKREICH	39	256	75	450					
BELG LUXEMB	19	73	29	125					
NIEDERLANDE	24	133	46	257					
ITALIEN	25	149	50	265					
GROSSBRITANN	94	266	173	463					
NORWEGEN	7	34	12	48					
SCHWEDEN	20	115	33	206					
FINNLAND	3	18	5	32					
DAENEMARK	10	39	15	75					
SCHWEIZ	19	129	40	274					
OESTERREICH	14	72	28	140					
SPANIEN		47	13	76					
JUGOSLAWIEN			1	11					
GRIECHENLAND	1	4	3	14					
POLEN				13					
TSCHECHOSLOW	1	44	4	59					
RUMAENIEN		3		16					
REP. SUEDEFR	3	34	107	60					
USA	33	287	107	611					
KANADA	8	60	12	97					
MEXIKO	1	22	13	40					
BRASILIEN		2		58					
ARGENTINIEN			1	51					
IRAN	8	19	14	53					
ISRAEL		17		55					
JAPAN	5	27	4	60					
TAIWAN				10					
HONGKONG	3	24	3	74					
AUSTRAL BUND	4	33	18	26					
NEUSEELAND		2		4					
* 9008 22,61 KINEMATOGRAPHISCHE APPARATE UNT. 16MM FILMBREITE									
EINFUHR	376*	1729*	607*	2843*					
LV	1	52	2	90					
PV		3		5					
AUS LAGER	47	188	58	235					
FRANKREICH	2	48	5	94					
ITALIEN	63	217	78	269					
NORWEGEN	4	28	2	28					
SCHWEIZ	49	596	73	750					
OESTERREICH	107	385	173	577					
TSCHECHOSLOW	5	24	9	42					
USA	2	10	2	24					
JAPAN	146	404	254	1027					

Spezialhandel nach Waren

Wichtigste Herstellungs- und Verbrauchsländer	Februar 1965		Januar/Februar 1965		Wichtigste Herstellungs- und Verbrauchsländer	Februar 1965		Januar/Februar 1965	
	ds = 100 kg	1000 DM	ds = 100 kg	1000 DM		ds = 100 kg	1000 DM	ds = 100 kg	1000 DM
AUSFUHR	251*	2720*	332*	4070*	SCHWEIZ	14	49	22	97
EV	15	482	25	825	OESTERREICH	1	11	5	24
LV	1	66	2	162	GRIECHENLAND				19
PV		4		9	BULGARIEN				23
FRANKREICH	81	1279	113	1817	ALGERIEN			1	10
BELG LUXEMB		23		73	REP SUEDAFR	3	18	10	40
NIEDERLANDE	46	173	60	210	USA	12	121	16	149
ITALIEN	10	130	12	198	KANADA	2	32	7	20
GROSSBRITANN	16	220	13	324	VENEZUELA	2	7	5	20
SCHWEDEN	16	137	10	187	PAKISTAN	21	62	21	64
FINNLAND	7	68	7	75	JAPAN	1	20	3	42
DAENEMARK	10	38	2	44	AUSTRAL BUND	3	14	4	26
SCHWEIZ	2	112	10	144					
OESTERREICH	1	8		50					
SPANIEN	2	20	4	23					
KANAR INSELN		13		10					
KENIA				42					
REP SUEDAFR	3	36	4	283					
USA	46	219	48	35					
KANADA				49					
MEXIKO				47					
VENEZUELA	4	25	7	27					
ARGENTINIEN	1	12	3	58					
ADEN	3	50	3	81					
HONGKONG	5	44	6						
* 9008 23,25,63,65									
KINEMATOGRAPHISCHE APPARATE AB 16MM FILMBREITE									
EINFUHR	17*	306*	36*	484*	SCHWEIZ	14	49	22	97
LV	1	62	2	75	OESTERREICH	1	11	5	24
PV		4		31	GRIECHENLAND				19
FRANKREICH	3	105	7	172	BULGARIEN				23
GROSSBRITANN	1	7	4	24	ALGERIEN			1	10
SCHWEIZ	1	87	8	271	REP SUEDAFR	3	18	10	40
USA		29		98	USA	12	121	16	149
CEYLON MALED	1	25	11	92	KANADA	2	32	7	20
				25	VENEZUELA	2	7	5	20
AUSFUHR	106*	1096*	222*	2045*	PAKISTAN	21	62	21	64
LV		25		61	JAPAN	1	20	3	42
PV	1	108	1	110	AUSTRAL BUND	3	14	4	26
FRANKREICH	2	40	4	63					
BELG LUXEMB		32		54					
NIEDERLANDE	1	32	8	48					
ITALIEN	1	46	11	96					
GROSSBRITANN	1	21	8	33					
SCHWEDEN	1	73	14	148					
FINNLAND	1	13	4	31					
DAENEMARK	1	28	4	35					
SCHWEIZ	1	19	9	70					
OESTERREICH	1	106	18	139					
PORTUGAL	1	8	2	24					
SPANIEN			2	46					
ALGERIEN		5	2	22					
MAURITIUS			2	30					
REP SUEDAFR	16	77	40	169					
USA	3	185	9	364					
MEXIKO	8	51	8	51					
ECUADOR			3	13					
BRASILIEN	4	53	4	57					
ARGENTINIEN	1	17	4	41					
LIBANON			1	29					
IRAK				16					
IRAN	3	13		32					
ISRAEL	13	44	20	54					
INDIEN		9		31					
JAPAN	1	86		86					
HONGKONG		4		21					
AUSTRAL BUND	5	37	13	92					
* 9008 92,95,98									
TEILE U. ZUBEHOER F. KINEMATOGRAPHISCHE APPARATE									
EINFUHR	24*	216*	69*	408*	SCHWEIZ	14	49	22	97
LV		3		4	OESTERREICH	1	11	5	24
PV				5	GRIECHENLAND				19
AUS LAGER	3	5	3	25	BULGARIEN				23
FRANKREICH	3	91	4	100	ALGERIEN			1	10
NIEDERLANDE	1	37	3	98	REP SUEDAFR	3	18	10	40
ITALIEN	1	46	11	96	USA	12	121	16	149
GROSSBRITANN	1	21	8	33	KANADA	2	32	7	20
SCHWEIZ	1	19	9	70	VENEZUELA	2	7	5	20
JAPAN	4	28	14	55	PAKISTAN	21	62	21	64
					JAPAN	1	20	3	42
AUSFUHR	179*	850*	284*	1422*	AUSTRAL BUND	3	14	4	26
LV	1	21	1	35					
PV		3		4					
FRANKREICH	13	120	22	172					
BELG LUXEMB		30		50					
NIEDERLANDE	1	32	8	48					
ITALIEN	1	46	11	96					
GROSSBRITANN	1	21	8	33					
SCHWEDEN	1	73	14	148					
FINNLAND	1	13	4	31					
DAENEMARK	1	28	4	35					
	18	34	20	53					
* 9010 10,20,30,40,50,60									
APPARATE UND AUSRUESTUNG FUER PHOTOGRAPHISCHE ODER KINEMATOGRAPHISCHE LABORATORIEN, PHOTOKOPIERAPPARATE									
EINFUHR	1163*	3641*	2569*	8624*	SCHWEIZ	14	49	22	97
LV	61	144	105	306	OESTERREICH	1	11	5	24
PV		1		3	GRIECHENLAND				19
AUS LAGER	52	93	119	155	BULGARIEN				23
FRANKREICH	36	69	88	139	ALGERIEN			1	10
BELG LUXEMB	13	27	21	43	REP SUEDAFR	3	18	10	40
NIEDERLANDE	195	255	340	485	USA	12	121	16	149
ITALIEN	1	4	14	37	KANADA	2	32	7	20
GROSSBRITANN	477	2148	1187	5498	VENEZUELA	2	7	5	20
SCHWEDEN	4	21	16	45	PAKISTAN	21	62	21	64
DAENEMARK	27	69	81	147	JAPAN	1	20	3	42
SCHWEIZ	69	159	87	228	AUSTRAL BUND	3	14	4	26
TSCHECHOSLOW	131	55	131	55					
USA	163	783	420	1710					
JAPAN	47	71	177	217					
AUSFUHR	2037*	4586*	3981*	9096*					
EV	24	73	76	224					
LV	3	59	8	83					
PV		1		2					
FRANKREICH	261	488	534	1087					
BELG LUXEMB	155	290	249	498					

Spezialhandel nach Waren

Wichtigste Herstellungs- und Verbrauchsländer	Februar 1965		Januar/Februar 1965		Wichtigste Herstellungs- und Verbrauchsländer	Februar 1965		Januar/Februar 1965	
	ds = 100 kg	1000 DM	ds = 100 kg	1000 DM		ds = 100 kg	1000 DM	ds = 100 kg	1000 DM
NIEDERLANDE	142	221	300	503	SUDAN				11
ITALIEN	71	181	136	335	TANGANJIKA		1		18
GROSSBRITANN	174	371	339	777	MOSAMBIK		63	2	102
ISLAND		2	5	15	REP SUEDAFR	7	86	10	132
REP IRLAND	8	17	14	27	USA	6	1101	8	1797
NORWEGEN	44	113	64	161	KANADA	94	260	167	677
SCHWEDEN	152	305	256	561	MEXIKO	18	398	41	680
FINNLAND	28	56	64	147	COSTA RICA	26		50	10
DAENEMARK	46	149	103	276	PANAMA O K		44	3	45
SCHWEIZ	165	305	415	650	KUBA	3	29	4	76
OESTERREICH	121	260	182	384	VENEZUELA	1	26	3	59
PORTUGAL	18	39	51	111	ECUADOR	1	11	1	29
SPANIEN	131	321	181	460	PERU	1	13	1	26
JUGOSLAWIEN	29	101	39	118	BRASILIEN	1	15	2	46
GRIECHENLAND	27	81	38	105	CHILE	1	10	6	119
TUERKEI	45	101	60	129	URUGUAY		2	1	27
SOWJETUNION	1	3	15	43	ARGENTINIEN	5	75	8	136
TSCHECHOSLOW	1	7	3	23	SYRIEN		3	1	17
UNGARN	7	7	12	34	IRAK			2	26
BULGARIEN		1	14	54	IRAN	4	38	6	58
ALGERIEN		26	14	74	ISRAEL	1	19	1	27
LIBYEN	10	16	12	25	KUWAIT	1	20	1	24
SENEGAL	1	4	6	16	PAKISTAN	4	45	10	113
NIGERIA	1	11	9	20	INDIEN	7	119	13	181
ANGOLA	1	3	10	20	MALAYSIA USW	5	31	1	139
KENYA	1	15	4	23	INDONESIEN		27	1	27
REP SUEDAFR	66	217	101	294	PHILIPPINEN	1	11	2	20
USA	76	224	179	616	VR CHINA	17	137	27	226
KANADA	13	33	28	81	HONGKONG	2	153	23	392
MEXIKO	10	24	34	65	AUSTRAL BUND	1	14	5	76
COSTA RICA			3	10	NEUSEELAND	3	60	3	91
KOLUMBIEN		1	8	15					63
VENEZUELA	17	47	19	54					
PERU	9	20	26	66					
BRASILIEN		4	11	36					
CHILE	3	8	13	29					
LIBANON	3	5	18	38					
IRAN	15	30	28	59					
AFGHANISTAN	6	10	15	27					
ISRAEL	8	18	18	38					
PAKISTAN	24	58	35	81					
INDIEN	6	12	12	39					
THAILAND	8	15	14	37					
MALAYSIA USW	6	23	14	50					
PHILIPPINEN	8	23	8	28					
SUED KOREA	26	67	26	67					
JAPAN		5	82	254					
TAIWAN		1	14	14					
AUSTRAL BUND	25	59	62	119					

* 9011 00				
ELEKTRONEN-UND PROTONENMIKROSKOPE				
EINFUHR	19*	112*	34*	229*
LV				8
PV				16
NIEDERLANDE	16	94	31	181
USA				16
JAPAN	3	14	3	20
AUSFUHR	114*	1197*	227*	2363*
LV	7	47	7	48
PV	1	17	1	30
* 9012 11,13,19,50,90				
OPTISCHE MIKROSKOPE, AUCH FUER MIKROPHOTOGRAPHIE				
EINFUHR	90*	200*	182*	491*
LV	1	21	1	33
PV		2		10
AUS LAGER	3	13	3	13
SCHWEDEN		8	1	45
SCHWEIZ	2	28	7	134
OESTERREICH	2	21	4	45
USA		19	1	31
JAPAN	85	111	168	206
AUSFUHR	408*	5254*	779*	9987*
LV	1	37	4	113
PV				1
FRANKREICH	56	730	83	1041
BELG LUXEMB	7	85	16	171
NIEDERLANDE	10	24	16	330
ITALIEN	19	50	35	340
GROSSBRITANN	22	83	46	603
REP IRLAND	2	3	3	30
NORWEGEN	2	3	12	136
SCHWEDEN	20	27	36	463
FINNLAND		21	4	36
DAENEMARK		61	10	159
SCHWEIZ	13	229	26	431
OESTERREICH		64	10	92
PORTUGAL		34	3	54
SPANIEN		86	13	167
JUGOSLAWIEN			1	17
GRIECHENLAND	3	47	9	123
TUERKEI		20		96
UNGARN		19		21
MAROKKO	2	42	3	47

* 9013 10				
SCHEINWERFER A.W.G.N.I.				
EINFUHR	50*	36*	60*	53*
LV	1	1	1	1
FRANKREICH			8	12
GROSSBRITANN	43	19	44	22
AUSFUHR	168*	618*	221*	742*
LV	1	1	1	1
NIEDERLANDE	9	15	26	50
SCHWEDEN	8	8	15	33
PORTUGAL	2	9	13	19
GHANA	9	3	9	35
REP SUEDAFR	18	45	20	51
AUSTRAL BUND	80	398	80	398
* 9013 20,30,40,80				
ANDERE OPTISCHE INSTRUMENTE, APPARATE UND GERAEETE				
EINFUHR	53*	183*	99*	327*
LV		10		19
PV		5	1	35
AUS LAGER	3	3	5	7
NIEDERLANDE	11	14	12	40
GROSSBRITANN	1	22	3	52
SCHWEIZ		12		20
OESTERREICH	1	23	1	30
USA	3	32	3	40
JAPAN	35	72	77	130
AUSFUHR	124*	1012*	250*	2177*
EV		2		2
LV		2	1	26
PV	1	22	1	23
FRANKREICH	7	99	21	312
BELG LUXEMB	7	32	14	64
NIEDERLANDE	22	218	37	333
ITALIEN	15	29	27	57
GROSSBRITANN		14	4	27
NORWEGEN		15	2	26
SCHWEDEN	19	80	44	181
FINNLAND		29	5	50
DAENEMARK		27	16	43
SCHWEIZ		70	30	381
OESTERREICH	9	61	13	94
UNGARN		60		63
USA	8	122	15	271
KANADA	3	21	3	29
BIRMA			1	19
AUSTRAL BUND	3	39	3	52

Spezialhandel nach Waren

Wichtigste Herstellungs- und Verbrauchsländer	Februar 1965		Januar/Februar 1965		Wichtigste Herstellungs- und Verbrauchsländer	Februar 1965		Januar/Februar 1965	
	dx = 100 kg	1000 DM	dx = 100 kg	1000 DM		dx = 100 kg	1000 DM	dx = 100 kg	1000 DM
* 9014 11,19,21,29,32,33,38,39					VENEZUELA	2	25	5	35
KOMPASSE, ENTFERNUNGSMESSER, GEODAETISCHE, TOPOGRAPHISCHE UND HYDROGRAPHISCHE INSTRUMENTE, APPARATE UND GERAEETE					ARGENTINIEN			3	68
EINFUHR	53*	340*	78*	795*	SYRIEN			3	98
EV		1	1	5	IRAN	12	60	13	72
LV		12	1	47	ISRAEL	4	39	4	39
PV		1	2	7	INDIEN	1	23	1	161
AUS LAGER		1	1	4	JAPAN	7	50	11	75
GROSSBRITANN					AUSTRAL BUND.		1	5	33
SCHWEIZ	8	57	14	78					
SOWJETUNION	22	177	30	243					
USA	15	44	15	44					
JAPAN	4	39	7	366					
	3	9	7	24					
AUSFUHR	177*	1450*	390*	2991*					
LV	4	53	5	98					
PV	1	9	2	29					
FRANKREICH	21	60	29	97					
BELG LUXEMB	6	28	13	49					
NIEDERLANDE	13	57	26	108					
ITALIEN	7	35	11	101					
GROSSBRITANN	3	22	4	37					
NORWEGEN	6	26	9	56					
SCHWEDEN	9	80	27	237					
FINNLAND	1	5	11	59					
DAENEMARK	7	34	15	99					
SCHWEIZ	1	35	2	59					
OESTERREICH	9	13	10	22					
SPANIEN	2	30	21	224					
TUERKEI	6	113	6	116					
SOWJETUNION	5	221	8	369					
KANAR INSELN		1	5	34					
LIBYEN	3	28	3	28					
AETHIOPIEN				11					
REP SUEDAFR	1	17	3	30					
USA	17	216	33	376					
KANADA	3	26	11	80					
MEXIKO	3	24	4	34					
GUATEMALA			1	13					
VENEZUELA	7	15	18	23					
ECUADOR	4	12	6	31					
PERU	4	17	22	80					
CHILE	1	17	2	22					
IRAN			2	51					
AFGHANISTAN	1	17	2	38					
ISRAEL	2	21	3	35					
SAUD ARABIEN	2	21	3	26					
PAKISTAN	1	16	3	33					
INDIEN		6	3	33					
THAILAND	4	10	8	50					
SUED VIETNAM			1	18					
PHILIPPINEN			2	18					
JAPAN	5	67	10	116					
* 9014 51,55,61,65,70					* 9014 40,90				
NAUTISCHE, AERONAUTISCHE, METEOROLOGISCHE, HYDROLOGISCHE, OZEANOGRAPHISCHE UND GEOPHYSIKALISCHE INSTRUMENTE, APPARATE UND GERAEETE					PHOTOGRAMMETRISCHE INSTRUMENTE, TEILE U. ZUBEHOER F. GEOAET., TOPOGRAPH. UND HYDROGRAPH. INSTRUMENTE				
EINFUHR	37*	578*	58*	959*	EINFUHR	27*	456*	44*	886*
EV	3	47	4	107	EV	4	64	12	83
LV	1	225	6	341	LV	4	126	5	320
PV		3		54	PV	1	25	1	81
AUS LAGER			1	6	AUS LAGER			1	6
FRANKREICH	2	127	2	146	FRANKREICH	4	32	4	40
NIEDERLANDE	4	26	4	36	NIEDERLANDE		22	1	37
ITALIEN		6		78	ITALIEN	2	69	2	247
GROSSBRITANN	3	173	4	195	GROSSBRITANN	6	70	15	173
SCHWEDEN	4	24	8	36	REP IRLAND				14
DAENEMARK	12	78	22	145	SCHWEIZ	9	90	10	146
SOWJETUNION	9	25	9	25	USA	2	122	3	162
REP SUEDAFR		2		23	AUSFUHR	71*	1731*	170*	4400*
USA	1	76	2	219	EV		55		299
AUSFUHR	106*	1867*	213*	11971*	LV		71	2	779
EV	8	567	38	7225	PV		32		71
LV	1	173	2	256	FRANKREICH	2	140	11	209
PV		43	3	762	BELG LUXEMB		136	3	233
FRANKREICH	8	38	19	271	NIEDERLANDE		185	6	1011
BELG LUXEMB	6	30	8	98	ITALIEN		318	9	929
NIEDERLANDE	4	33	8	243	GROSSBRITANN	5	34	9	87
ITALIEN	4	108	16	736	NORWEGEN		56	3	66
GROSSBRITANN	7	47	8	57	SCHWEDEN	1	24	1	75
NORWEGEN	2	47	2	41	DAENEMARK	1	13	3	27
SCHWEDEN	6	62	16	165	OESTERREICH		20		53
FINNLAND	2	14	2	27	SPANIEN	1	7	3	27
DAENEMARK	1	14	2	25	VAR	2	24	2	31
SCHWEIZ		21		34	USA	11	219	17	297
OESTERREICH	3	47	3	34	KANADA		6	3	36
SPANIEN	13	97	21	182	GUATEMALA	6	9	52	601
GRIECHENLAND	1	40	1	40	REP HONDURAS	24	341	24	341
TUERKEI	1	9	2	27	PANAMA O K			2	19
TSCHECHOSLOW		5		27	BRASILIEN			1	27
KANAR INSELN		5		24	PAKISTAN			1	17
VAR	1	16	1	24	INDIEN			3	13
DAHOM	1	41	1	82	PHILIPPINEN	1	9	1	38
REP SUEDAFR	1	23	1	51	JAPAN	3	70	3	85
USA		249		1289					
KANADA	4	36	4	246					
NICARAGUA				10					
* 9015 10,80,90					PRAEZISIONSWAAGEN UND TEILE DAVON				
EINFUHR	35*	306*	62*	547*	EINFUHR	35*	306*	62*	547*
LV		4		5	LV		4		5
PV		1		4	PV		1		4
FRANKREICH		1		12	FRANKREICH		1		12
GROSSBRITANN	1	4		16	GROSSBRITANN	1	4		16
SCHWEIZ	34	297	57	499	SCHWEIZ	34	297	57	499
USA		2		13	USA		2		13
AUSFUHR	147*	1070*	266*	1984*	AUSFUHR	147*	1070*	266*	1984*
LV		2		2	LV		2		2
PV	2	15	2	15	PV	2	15	2	15
FRANKREICH	12	82	23	162	FRANKREICH	12	82	23	162
BELG LUXEMB		9		42	BELG LUXEMB		9		42
NIEDERLANDE	5	27	4	50	NIEDERLANDE	5	27	4	50
ITALIEN	11	55	15	83	ITALIEN	11	55	15	83
GROSSBRITANN	7	108	11	149	GROSSBRITANN	7	108	11	149
SCHWEDEN	13	88	16	110	SCHWEDEN	13	88	16	110
DAENEMARK		32		43	DAENEMARK		32		43
SCHWEIZ		41		58	SCHWEIZ		41		58
OESTERREICH		26		35	OESTERREICH		26		35
SPANIEN		17		23	SPANIEN		17		23
TUERKEI		19		26	TUERKEI		19		26
UNGARN		19		26	UNGARN		19		26
REP SUEDAFR		16		21	REP SUEDAFR		16		21
USA	2	177	5	384	USA	2	177	5	384
KANADA		44		56	KANADA		44		56
MEXIKO		14		18	MEXIKO		14		18
VENEZUELA		10		13	VENEZUELA		10		13
ECUADOR				7	ECUADOR				7
PERU	3	20	3	26	PERU	3	20	3	26
CHILE		1		11	CHILE		1		11
IRAN		16		22	IRAN		16		22
PAKISTAN	14	55	19	76	PAKISTAN	14	55	19	76
INDIEN	2	9	4	21	INDIEN	2	9	4	21
JAPAN	6	60	9	91	JAPAN	6	60	9	91
AUSTRAL BUND		45		82	AUSTRAL BUND		45		82

Spezialhandel nach Waren

Wichtigste Herstellungs- und Verbrauchsländer	Februar 1965		Januar/Februar 1965		Wichtigste Herstellungs- und Verbrauchsländer	Februar 1965		Januar/Februar 1965	
	dx = 100 kg	1000 DM	dx = 100 kg	1000 DM		dx = 100 kg	1000 DM	dx = 100 kg	1000 DM
* 9016 11,13,15,17,18,20,25,31,39									
ZEICHEN-, ANRISS- U. RECHENINSTRUMENTE UND -GERÄTE, LINEALE									
EINFUHR	203*	349*	303*	520*					
NIEDERLANDE	46	159	50	167	MEXIKO	3	55	9	130
ITALIEN	64	55	80	69	VENEZUELA	2	14	7	40
REP IRLAND	2	13	4	24	BRASILIEN	13	86	22	166
SCHWEDEN	60	21	61	26	CHILE	2	2	1	15
DAENEMARK	6	16	9	22	ARGENTINIEN	1	21	4	57
SCHWEIZ	11	58	73	157	ISRAEL	1	17	3	34
AUSFUHR	2073*	3616*	3325*	6662*	PAKISTAN	5	26	12	60
LV	1	2	1	6	INDIEN	23	187	45	378
PV			1	1	VR CHINA	97	513	100	561
FRANKREICH	178	451	368	831	JAPAN	27	316	91	605
BELG LUXEMB	237	165	291	248	AUSTRAL BUND	3	18	12	55
NIEDERLANDE	280	257	393	447					
ITALIEN	5	36	15	79	* 9016 41,49,51,55,57,70,80,92,98				
GROSSBRITANN	65	178	108	308	ANDERE MASCHINEN, APPARATE UND INSTRUMENTE ZUM MESSEN, PRUEFEN ODER KONTROLLIEREN A.W.G.N.I.				
NORWEGEN	104	116	116	152	EINFUHR	298*	640*	631*	1176*
SCHWEDEN	171	351	253	573	EV			16	35
FINNLAND	21	49	36	88	LV	10	19	14	30
DAENEMARK	52	86	56	131	PV	1	17	3	39
SCHWEIZ	257	176	395	309	AUS LAGER			1	2
OESTERREICH	41	67	72	143	FRANKREICH	60	152	167	298
PORTUGAL	9	25	12	60	NIEDERLANDE	29	48	65	77
SPANIEN	9	48	15	80	GROSSBRITANN	21	44	36	100
GRIECHENLAND	23	25	39	55	SCHWEDEN	69	87	91	126
NIGERIA	2	6	4	16	DAENEMARK	32	47	34	51
ANGOLA		1	4	11	SCHWEIZ	16	80	58	185
REP SUEDAFR	18	39	48	111	OESTERREICH	16	39	24	76
USA	1637	482	2853	1003	USA	8	112	49	208
KANADA	37	107	68	185	JAPAN	45	16	76	26
MEXIKO	18	73	68	211	AUSFUHR	2584*	4306*	4869*	8304*
KUBA	6	42	9	74	EV	15	25	78	124
VENEZUELA	45	97	63	144	LV	9	43	19	65
ECUADOR	10	24	12	30	PV		8	2	19
PERU	19	48	59	139	FRANKREICH	134	395	321	763
BRASILIEN	40	27	48	42	BELG LUXEMB	318	426	474	686
CHILE	14	30	22	39	NIEDERLANDE	171	279	405	645
BOLIVIEN	2	3	8	24	ITALIEN	75	152	347	598
URUGUAY	29	30	33	35	GROSSBRITANN	32	87	123	284
ARGENTINIEN	7	45	24	101	NORWEGEN	26	55	33	101
SYRIEN	3	6	19	32	SCHWEDEN	204	353	286	494
IRAN	5	8	7	18	FINNLAND	52	60	108	179
ISRAEL	6	17	8	24	DAENEMARK	94	173	150	280
PAKISTAN	26	38	47	87	SCHWEIZ	193	357	406	700
INDIEN	3	12	36	44	OESTERREICH	97	181	152	289
BIRMA			5	22	PORTUGAL	4	8	16	32
THAILAND	6	16	11	31	SPANIEN	20	49	68	160
MALAYSIA USW	2	8	5	19	JUGOSLAWIEN		4	31	56
INDONESIEN	8	25	16	43	GRIECHENLAND	36	44	52	70
PHILIPPINEN	12	16	23	38	TUERKEI	5	31	13	47
HONGKONG	12	54	17	78	TSSCHECHOSLOW	26	39	26	41
AUSTRAL BUND	79	175	115	300	UNGARN		1	8	47
NEUSEELAND	2	3	4	13	TUNESIEN	34	37	37	41
					ANGOLA	37	55	48	68
					AETHIOPIEN			8	13
* 9016 61,65					REP SUEDAFR	44	64	62	95
PRAEZISIONSMESS-, -PRUEF- UND -KONTROLLINSTRUMENTE UND -GERÄTE					USA	106	299	166	491
EINFUHR	147*	1039*	285*	2059*	KANADA	21	37	38	61
LV	11	94	13	126	MEXIKO	11	14	36	40
PV	30	98	30	114	GUATEMALA	5	14	18	31
AUS LAGER		1		3	REP HONDURAS	11	20	14	23
FRANKREICH	20	111	26	177	KOLUMBIEN	13	18	22	28
BELG LUXEMB		2	1	23	VENEZUELA	29	38	80	113
NIEDERLANDE	1	24	4	63	PERU	11	11	24	38
ITALIEN	2	20	8	43	BRASILIEN	30	30	44	64
GROSSBRITANN	2	51	7	110	ARGENTINIEN	9	43	11	48
NORWEGEN	9	81	7	114	LIBANON	9	13	24	30
SCHWEDEN	60	27	26	40	IRAK	17	19	17	20
DAENEMARK	16	88	167	1189	IRAN	34	46	88	80
SCHWEIZ	3	28	6	59	ISRAEL	35	47	40	60
JUGOSLAWIEN			2	14	SAUD ARABIEN	5	6	23	18
POLEN	4	86	21	197	PAKISTAN	9	11	34	51
USA	3	16	4	21	INDIEN	47	59	112	171
JAPAN					THAILAND	39	44	77	87
AUSFUHR	582*	4230*	1126*	8001*	MALAYSIA USW	6	9	26	29
EV			88	128	INDONESIEN			57	174
LV	2	43	3	81	PHILIPPINEN	25	29	62	50
PV	1	27	4	110	VR CHINA	40	119	75	170
FRANKREICH	51	366	75	635	JAPAN	257	250	264	274
BELG LUXEMB	22	141	39	265	AUSTRAL BUND	64	93	111	170
NIEDERLANDE	26	161	49	344					
ITALIEN	22	217	35	364	* 9017 11,13,15,16,18,19				
GROSSBRITANN	24	136	64	335	ELEKTROMEDIZINISCHE APPARATE UND GERÄTE				
NORWEGEN	9	43	15	96	EINFUHR	193*	571*	351*	1209*
SCHWEDEN	60	282	80	427	LV	1	14	6	26
FINNLAND	5	38	10	84	PV	4	22	9	40
DAENEMARK	10	60	27	157	AUS LAGER	2	30	2	30
SCHWEIZ	36	332	161	768	NIEDERLANDE	169	229	290	440
OESTERREICH	9	83	25	205	ITALIEN	2	20	2	20
PORTUGAL	3	42	4	60	GROSSBRITANN		7	7	22
SPANIEN	8	61	17	150	REP IRLAND	3	19	4	30
JUGOSLAWIEN		3	3	38	SCHWEDEN	1	49	7	73
GRIECHENLAND	3	15	5	30	SCHWEIZ	3	46	9	178
TUERKEI	2	26	6	46	OESTERREICH	5	19	8	32
VAR	26	164	30	189	USA	9	172	21	374
REP SUEDAFR	28	132	67	359	JAPAN			1	13
USA	51	527	105	1102					
KANADA	1	25	3	38					

Spezialhandel nach Waren

Wichtigste Herstellungs- und Verbrauchländer	Februar 1965		Januar/Februar 1965		Wichtigste Herstellungs- und Verbrauchländer	Februar 1965		Januar/Februar 1965	
	dz = 100 kg	1000 DM	dz = 100 kg	1000 DM		dz = 100 kg	1000 DM	dz = 100 kg	1000 DM
AUSFUHR	324*	1795*	736*	4021*	ITALIEN	16	57	23	80
LV	5	78	9	130	GROSSBRITANN	10	103	16	172
PV	2	21	3	47	SCHWEDEN	38	83	44	105
FRANKREICH	22	210	40	340	DAENEMARK	122	161	191	246
BELG LUXEMB	14	51	39	158	SCHWEIZ	9	88	23	190
NIEDERLANDE	17	259	131	538	OESTERREICH	23	67	26	81
ITALIEN	42	260	76	369	SPANIEN	6	58	11	113
GROSSBRITANN	28	94	44	141	USA	17	266	25	498
REP IRLAND	2	13	3	30	PAKISTAN	1	4	4	21
NORWEGEN	10	49	22	98	JAPAN	29	53	91	149
SCHWEDEN	16	56	42	169	AUSFUHR	1152*	9485*	2128*	18721*
FINNLAND	15	57	26	109	EV		58	1	94
DAENEMARK	18	94	31	181	LV	2	36	2	92
SCHWEIZ	17	131	29	216	PV	9	57	22	106
OESTERREICH	31	119	70	295	FRANKREICH	66	584	127	1180
PORTUGAL	5	18	7	31	BELG LUXEMB	36	254	38	435
SPANIEN	3	28	6	40	NIEDERLANDE	57	458	125	870
GRIECHENLAND	5	15	11	47	ITALIEN	50	503	91	949
TUERKEI	1	11	8	50	GROSSBRITANN	31	314	60	633
TSCHECHOSLOW				12	REP IRLAND	12	10	5	30
UNGARN	1	7	3	26	NORWEGEN	2	153	26	288
RUMANIEN				117	SCHWEDEN	59	585	99	1099
BULGARIEN	7	94	10	150	FINNLAND	34	258	71	490
REP SUEDAFR	1	6	5	20	DAENEMARK	36	264	64	458
USA	4	19	11	99	SCHWEIZ	60	510	95	828
KANADA	4	26	22	96	OESTERREICH	94	369	126	603
MEXIKO	3	12	12	79	PORTUGAL	4	56	17	121
VENEZUELA				14	SPANIEN	29	299	78	612
BRASILIEN				57	JUGOSLAWIEN	7	32	12	101
CHILE	1	5	5	41	GRIECHENLAND	17	121	32	220
ARGENTINIEN	1	25	6	81	TUERKEI	39	112	46	158
LIBANON				49	POLEN	2	51	19	126
PAKISTAN				59	TSCHECHOSLOW	4	116	4	132
INDIEN				30	UNGARN	3	24	4	51
THAILAND				12	RUMANIEN	4	81	5	100
JAPAN	5	46	10	87	BULGARIEN			6	76
AUSTRAL BUND	4	22	15	82	ALGERIEN	2	7	7	20
					VAR	1	7	3	23
					MALI			2	11
					NIGERIA			17	48
					KONGO LEO	11	20	2	30
					MOSAMBIK			1	17
					REP SUEDAFR	8	100	19	221
					USA	157	1961	307	3857
					KANADA		219	39	378
					MEXIKO	17	169	31	307
					NICARAGUA		10	3	23
					COSTA RICA		10	1	20
					PANAMA O K		5		26
					KUBA	50	195	53	274
					DOMINIK REP		16		23
					KOLUMBIEN	35	116	45	173
					VENEZUELA	22	134	35	219
					ECUADOR	17	13	12	62
					PERU	14	80	18	123
					BRASILIEN	1	24	5	93
					CHILE	9	46	68	890
					BOLIVIEN	3	13	4	22
					URUGUAY	2	14	7	49
					ARGENTINIEN	9	71	15	186
					LIBANON	1	15	2	31
					IRAK	3	42	4	51
					IRAN	6	54	22	158
					ISRAEL	9	66	18	166
					JORDANIEN		2	4	15
					PAKISTAN	14	68	22	103
					INDIEN	20	113	41	212
					THAILAND	8	72	15	139
					MALAYSIA USW	1	10	2	21
					INDONESIEN	5	14	7	22
					PHILIPPINEN	2	10	3	29
					VR CHINA		26		41
					JAPAN	33	263	49	417
					HONGKONG	5	27	8	50
					AUSTRAL BUND	13	133	29	290
					NEUSEELAND		11	3	34
* 9017 20,91*					* 9018 10,30,80				
ELEKTRODENTALE APPARATE, TEILE UND ZUBEHOER, AUCH FUER ELEKTROMED. INSTRUMENTE, APPARATE U. GERAETE					APPARATE UND GERAETE FUER MECHANOTHERAPIE, MASSAGE, PSYCHOTECHNIK, LOGOTHERAPIE USW. SOWIE ATHMUNGAPPARATE UND -GERAETE ALLER ART				
EINFUHR	16*	144*	42*	445*	EINFUHR	47*	360*	95*	633*
LV		5		12	LV	1	3	5	13
PV	6	31	21	148	PV			1	2
REP IRLAND	2	17	17	129	FRANKREICH	8	27	16	55
SCHWEDEN	1	29	2	46	BELG LUXEMB	3	19	6	51
USA	8	66	17	217	GROSSBRITANN	4	106	9	121
AUSFUHR	353*	1830*	782*	3758*	DAENEMARK	3	14	6	30
EV		1		4	SCHWEIZ	9	25	22	47
LV		4		10	OESTERREICH	1	2	6	12
PV	1	18	7	63	USA	18	160	25	296
FRANKREICH	67	335	124	568	AUSFUHR	411*	1148*	951*	2858*
BELG LUXEMB	19	92	29	152	LV	6	16	7	21
NIEDERLANDE	19	97	37	199	PV		1		2
ITALIEN	35	145	58	255	FRANKREICH	87	182	154	338
GROSSBRITANN	11	52	25	116	BELG LUXEMB	51	155	95	297
ISLAND		1		17	NIEDERLANDE	49	124	92	260
REP IRLAND	2	14	5	51	ITALIEN	7	21	14	51
NORWEGEN	9	52	20	119	GROSSBRITANN	11	40	18	56
SCHWEDEN	12	74	39	185	NORWEGEN	19	62	38	130
FINNLAND	18	91	50	250	SCHWEDEN	6	19	9	35
DAENEMARK	7	37	24	120	FINNLAND		4	6	23
SCHWEIZ	36	199	54	301					
OESTERREICH	17	83	28	136					
PORTUGAL	1	4	4	23					
SPANIEN	24	109	30	150					
JUGOSLAWIEN	2	49	4	60					
GRIECHENLAND	12	42	32	122					
TUERKEI	1	1	3	14					
POLEN	1	22	1	22					
RUMANIEN		4	2	20					
MAROKKO	4	20	4	22					
OBERVOTIA			3	3					
REP SUEDAFR	6	33	19	82					
USA	16	67	43	165					
MEXIKO	6	23	6	26					
CHILE			4	4					
URUGUAY	1	2	13	16					
LIBANON	1	53	11	32					
IRAN			52	16					
ISRAEL			16	4					
INDIEN	3	29		30					
SUED VIETNAM			2	15					
AUSTRAL BUND	1	4	8	23					
* 9017 31,33,35,37,39,41,42,45,47,48,49,52,54,56,59,81,83,85,88,99									
ANDERE MEDIZINISCHE INSTRUMENTE, APPARATE UND GERAETE, TEILE UND ZUBEHOER									
EINFUHR	301*	1082*	502*	1915*					
LV	11	20	13	42					
PV	6	69	11	133					
AUS LAGER	1	14	3	36					
FRANKREICH	11	76	18	145					
BELG LUXEMB	10	32	16	46					
NIEDERLANDE	8	22	13	52					

Spezialhandel nach Waren

Wichtigste Herstellungs- und Verbrauchsländer	Februar 1965		Januar/Februar 1965		Wichtigste Herstellungs- und Verbrauchsländer	Februar 1965		Januar/Februar 1965	
	ds = 100 kg	1000 DM	ds = 100 kg	1000 DM		ds = 100 kg	1000 DM	ds = 100 kg	1000 DM
DAENEMARK	7	20	17	57	* 9019 50 KUNSTLICHE MENSCHENAUGEN 100 ST * 100 ST * EINFUHR IM GEW DZ AUSFUHR IM GEW DZ 20* 5* 38* 10*				
SCHWEIZ	62	119	114	221					
OESTERREICH	49	136	79	238					
SPANIEN	15	31	22	55					
JUGOSLAVIEN	5	26	5	26					
TUERKEI	11	53	11	58					
POLEN			1	17					
TSCHECHOSLOW			1	11					
UNGARN			1	5					
REP SUEDAFR	1	10	1	46					
CHILE	1	14		57					
ISRAEL	3	16	11	35					
PAKISTAN			5	28					
INDIEN			185	567					
JAPAN	10	27	10	27					
* 9019 11,13,19 ORTHOPAEDISCHE APPARATE UND VORRICHTUNGEN						* 9019 60,79 KUNSTLICHE GLIEDER UND ANDERE PROTHESEN SOWIE TEILE DAVON EINFUHR KG 113* 38* KG 289* 68* LV 6 1 USA 25 27 41 47 AUSFUHR 8668* 388* 14680* 671* FRANKREICH 212 17 329 30 BELG LUXEMB 232 14 620 30 NIEDERLANDE 177 9 470 21 ITALIEN 960 46 963 49 GROSSBRITANN 55 18 58 21 SCHWEDEN 157 14 262 24 FINNLAND 105 8 294 22 DAENEMARK 127 8 284 18 SCHWEIZ 137 12 287 24 OESTERREICH 421 15 868 34 SPANIEN 43 2 489 22 TUERKEI 440 25 440 25 USA 2808 87 5149 180 SYRIEN 2031 74 2031 74 IRAN 4 2 820 26			
EINFUHR	6*	39*	22*	98*					
NIEDERLANDE	1	7	2	17					
GROSSBRITANN	1	3	11	20					
SCHWEDEN	1	9	3	20					
AUSFUHR	73*	283*	159*	578*					
PV				2					
FRANKREICH	3	18	7	38					
BELG LUXEMB	8	15	17	38					
NIEDERLANDE	20	56	36	100					
ITALIEN	3	17	3	37					
SCHWEDEN	4	21	11	40					
FINNLAND	4	18	7	29					
SCHWEIZ	10	35	15	52					
OESTERREICH	2	11	10	27					
TUERKEI		3		15					
USA	2	18	6	42					
VENEZUELA	1	4	3	15					
IRAN	1	4	8	32					
* 9019 21,24,27,30 KUNSTLICHE ZAEHNE									
EINFUHR 100 ST	7945*	315*	16343*	584*					
IM GEW DZ	11		20						
GROSSBRITANN	1317	17	2298	30					
SCHWEDEN			525	12					
SCHWEIZ	4379	199	7086	322					
USA	76	4	2569	53					
TRINIDAD USW	1331	77	2392	137					
AUSFUHR IM GEW DZ	21545*	845*	35018*	1313*					
	6		8						
FRANKREICH	999	48	1619	73					
BELG LUXEMB	2322	72	5129	157					
NIEDERLANDE	1629	52	3063	106					
ITALIEN	472	16	944	34					
NORWEGEN	737	20	1130	32					
SCHWEDEN	2093	103	2736	140					
FINNLAND	1480	114	1776	121					
DAENEMARK	717	33	1375	52					
SCHWEIZ	1690	84	2172	116					
OESTERREICH	690	30	1418	62					
SPANIEN	1457	39	2013	85					
GRIECHENLAND	1782	36	1966	81					
TUERKEI	351	9	785	21					
USA	1104	23	1243	56					
KANADA	207	6	1642	39					
AUSTRAL BUND	1827	94	2647	135					
* 9019 41,49 ZAHNPROTHESEN UND TEILE DAVON									
EINFUHR KG	6*	25*	32*	81*					
PV	2	1	2	1					
ITALIEN	2	4	3	18					
SCHWEIZ	2	20	14	46					
USA			4	10					
AUSFUHR	1145*	239*	1949*	457*					
LV				3					
FRANKREICH	124	42	292	81					
BELG LUXEMB	8	6	49	17					
NIEDERLANDE	33	12	46	31					
ITALIEN	193	14	380	29					
SCHWEIZ	8	20	24	59					
USA	159	45	230	75					
ISRAEL	81	18	118	29					
* 9019 80 SCHWERHOERIGENGERAETE									
EINFUHR KG	285*	368*	548*	767*					
EV	1	3	1	3					
LV	11	12	13	15					
PV	6	6	8	10					
NIEDERLANDE	165	186	306	393					
DAENEMARK	61	81	139	194					
SCHWEIZ	18	35	40	71					
OESTERREICH	16	38	26	52					
USA	5	18	15	46					
AUSFUHR	508*	555*	1107*	1241*					
EV	160	298	350	660					
LV	1	3	2	7					
PV	2	2	4	7					
FRANKREICH	31	41	82	93					
BELG LUXEMB	35	55	82	113					
NIEDERLANDE	91	143	181	249					
ITALIEN	47	36	90	101					
GROSSBRITANN	21	22	40	41					
SCHWEDEN	17	13	41	69					
FINNLAND		1	19	14					
SCHWEIZ	12	24	35	55					
OESTERREICH	46	47	80	59					
SPANIEN	25	28	46	43					
GRIECHENLAND	13	4	25	14					
REP SUEDAFR	6	7	23	23					
USA	93	81	270	281					
* 9019 90 VORRICHTUNGEN ZUM BEHANDELN VON KNOCHENBRUECHEN									
EINFUHR KG		91*		139*					
PV AUS LAGER		1		1					
SCHWEIZ		43		75					
USA		41		51					
AUSFUHR		41*		52*					
* 9020 10,30,50,71,79,91,99 ROENTGENAPPARATE UND-GERAETE UND APPARATE UND GERAETE, DIE DIE STRAHLUNG RADIOAKTIVER STOFFE VERWERTEN, EINSCHL. ROEHRN									
EINFUHR DZ	222*	983*	632*	2394*					
EV			3	5					
LV	16	53	37	101					
PV	45	68	81	136					
AUS LAGER	11	39	19	57					

Spezialhandel nach Waren

Wichtigste Herstellungs- und Verbrauchsländer	Februar 1965		Januar/Februar 1965		Wichtigste Herstellungs- und Verbrauchsländer	Februar 1965		Januar/Februar 1965	
	dx = 100 kg	1000 DM	dx = 100 kg	1000 DM		dx = 100 kg	1000 DM	dx = 100 kg	1000 DM
FRANKREICH	6	49	31	153	VENEZUELA	2	12	7	41
BELG LUXEMB	5	11	7	22	ECUADOR	2	7	6	32
NIEDERLANDE	39	363	214	1149	URUGUAY			9	19
ITALIEN	34	75	117	253	IRAN		1	4	15
GROSSBRITANN	34	38	34	46	ISRAEL	10	35	11	38
SCHWEDEN	8	39	50	186	PAKISTAN	2	10	5	27
SCHWEIZ	7	49	11	98	INDIEN	2		2	12
OESTERREICH	46	60	81	104	MALAYSIA USW	2	7	6	20
UNGARN			33	70	JAPAN	24	9	27	119
USA	35	264	44	298					
AUSFUHR	1735*	7274*	3816*	15163*					
EV	6	11	52	69					
LV	12	74	32	175					
PV	2	6	8	41					
FRANKREICH	97	498	227	1072					
BELG LUXEMB	45	175	75	295					
NIEDERLANDE	159	483	300	962					
ITALIEN	68	274	325	727					
GROSSBRITANN	100	456	160	709					
REP IRLAND	14	48	22	81					
NORWEGEN	18	83	44	185					
SCHWEDEN	38	236	82	472					
FINNLAND	70	250	203	814					
DAENEMARK	46	265	63	370					
SCHWEIZ	78	275	162	641					
OESTERREICH	31	155	72	334					
PORTUGAL	5	32	16	90					
SPANIEN	77	296	179	650					
JUGOSLAWIEN	14	118	17	154					
GRIECHENLAND	39	111	68	205					
TUERKEI	1	25	6	33					
TSCHECHOSLOW	1	5	6	85					
UNGARN	17	207	24	270					
BULGARIEN	2	13	12	97					
KANAR INSELN			9	30					
VAR	1		4	22					
KONGO BRAZZ			13	28					
KONGO LEO			13	21					
BURUNDI RWAN	13	14	13	24					
REP SUEDAFR	43	142	75	328					
USA	300	1266	534	2982					
KANADA	24	79	69	212					
MEXIKO	13	55	68	251					
EL SALVADOR	10	21	10	22					
NICARAGUA	3	7	3	34					
COSTA RICA			21	47					
KOLUMBIEN	6	22	17	67					
VENEZUELA	58	120	58	121					
PERU		1	11	25					
BRASIL IEN	6	34	144	711					
CHILE	7	37	24	122					
BOLIVIEN	24	64	24	65					
URUGUAY	22	92	22	136					
ARGENTINIEN	36	262	132	541					
LIBANON	19	62	19	63					
IRAN	17	62	25	102					
ISRAEL	10	40	12	57					
PAKISTAN	54	176	77	262					
INDIEN	59	304	133	589					
CEYLON MALED			40	121					
THAILAND	15	34	32	70					
PHILIPPINEN	10	28	24	64					
VR CHINA	26	81	30	126					
JAPAN	8	79	20	171					
HONGKONG	1	3	13	49					
AUSTRAL BUND	7	37	46	170					

* 9021 10,30,80				
LEHRMITTEL UND MODELLE, ZU VORFUEHRZWECKEN				
EINFUHR	60*	392*	242*	2396*
LV		3	1	6
AUS LAGER	5	9	6	18
FRANKREICH	3	241	9	828
NIEDERLANDE	11	24	21	55
GROSSBRITANN	6	21	8	31
DAENEMARK	20	34	27	50
SCHWEIZ	4	13	144	1311
USA	3	25	12	74
AUSFUHR	687*	2265*	1112*	4604*
EV			1	1
LV		1		16
FRANKREICH	24	73	36	136
BELG LUXEMB	17	61	170	170
NIEDERLANDE	12	51	129	266
ITALIEN	86	292	122	501
GROSSBRITANN	11	48	29	983
NORWEGEN	14	41	24	65
SCHWEDEN	8	42	28	108
FINNLAND	14	50	18	71
DAENEMARK	20	82	28	124
SCHWEIZ	16	54	40	127
OESTERREICH	13	36	23	69
PORTUGAL	8	19	11	34
SPANIEN	1	8	3	21
TUERKEI	309	906	316	935
VAR	2	9	5	30
ELFENBEINK	1	3	5	24
REP SUEDAFR	6	23	10	43
USA	20	121	39	189
KANADA	24	96	31	119
MEXIKO	9	22	14	39
KOLUMBIEN		1	2	19

* 9022 11,13,15,19,80,90				
MASCHINEN, APPARATE UND GERAEUE FUEER MECHANISCHE PRUEFUNGEN VON MATERIALIEN				
EINFUHR	57*	255*	154*	618*
LV	3	16	21	49
PV	1	4	1	10
FRANKREICH		1	8	19
BELG LUXEMB	1	1	8	11
NIEDERLANDE	4	32	9	42
GROSSBRITANN	2	12	9	27
SCHWEDEN		3	30	87
SCHWEIZ	28	88	55	246
OESTERREICH	16	70	19	86
USA	6	41	15	77
AUSFUHR	1085*	2375*	2033*	4501*
LV	6	16	10	23
PV	1	4	2	9
FRANKREICH	240	515	484	917
BELG LUXEMB	11	33	69	153
NIEDERLANDE	18	57	30	137
ITALIEN	99	137	108	206
GROSSBRITANN	22	71	33	106
NORWEGEN	7	17	3	34
SCHWEDEN	16	60	257	353
FINNLAND		5	4	27
DAENEMARK	6	15	14	44
SCHWEIZ	28	124	40	168
OESTERREICH	37	96	51	168
SPANIEN	7	35	21	98
JUGOSLAWIEN	7	26	8	33
GRIECHENLAND	367	343	370	350
TUERKEI	5	29	22	85
SOEWJETUNION	9	44	54	95
POLEN	13	46	26	104
TSCHECHOSLOW		1	2	21
UNGARN	16	27	16	30
RUMAENIEN	4	22	4	22
VAR		20	6	29
REUNION			6	10
USA	23	110	37	181
MEXIKO	27	81	35	108
GUATEMALA			5	12
BRASIL IEN	20	43	54	126
ARGENTINIEN	3	31	4	40
ISRAEL		3	2	16
PAKISTAN	19	55	52	110
INDIEN	39	86	102	251
MALAYSIA USW			7	15
PHILIPPINEN			9	18
VR CHINA			2	16
JAPAN	20	153	23	214
AUSTRAL BUND		6	20	77

* 9023 10				
DICHTMESSER				
EINFUHR	*	1*	*	1*
AUSFUHR	19*	80*	35*	158*
SCHWEIZ	3	11	5	22
INDONESIEN			1	10

* 9023 21,23,25,26,28,50,60,80				
THERMOMETER, PYROMETER, BAROMETER, HYGROMETER UND PSYCHROMETER				
EINFUHR	32*	190*	51*	358*
EV	1	44	1	47
LV		11	1	21
PV		4		8
FRANKREICH	6	22	9	40
ITALIEN	3	25	5	42
GROSSBRITANN	2	20	3	31
DAENEMARK	1	8	3	23
SCHWEIZ	3	35	9	87
USA		42	1	63
JAPAN	17	17	18	26
AUSFUHR	769*	3010*	1388*	5692*
LV	3	29	4	55
PV		2		5
FRANKREICH	59	219	98	428
BELG LUXEMB	80	251	123	429

Spezialhandel nach Waren

Wichtigste Herstellungs- und Verbrauchsländer	Februar 1965		Januar/Februar 1965		Wichtigste Herstellungs- und Verbrauchsländer	Februar 1965		Januar/Februar 1965	
	ds = 100 kg	1000 DM	ds = 100 kg	1000 DM		ds = 100 kg	1000 DM	ds = 100 kg	1000 DM
NIEDERLANDE	60	233	132	492	• 9025 10 INSTRUMENTE, APPARATE UND GERAETE FUER PHYSI- KALISCHE ODER CHEMISCHE UNTERSUCHUNGEN UND MESSUNGEN MIT OPTIK EINFUHR 13* 189* 30* 398* LV 9 18 AUS LAGER 5 14 FRANKREICH 1 11 NIEDERLANDE 2 25 ITALIEN 1 44 GROSSBRITANN 2 86 SCHWEDEN 5 32 SCHWEIZ 3 4 USA 8 29 AUSFUHR 29* 437* 61* 845* EV 2 26 LV 2 22 FRANKREICH 5 52 8 96 BELG LUXEMB 11 20 NIEDERLANDE 11 31 SCHWEDEN 19 28 DAENEMARK 16 22 SCHWEIZ 22 46 OESTERREICH 47 61 SPANIEN 4 20 TUERKEI 2 18 SOWJETUNION 1 12 TSCHECHOSLOW 3 18 UNGARN 4 14 USA 2 11 5 25 MEXIKO 1 6 2 24 JAMAIKA 1 12 KOLUMBIEN 1 12 INDONESIA 1 24 JAPAN 1 26 AUSTRAL BUND 1 3	93	312	182	609
ITALIEN	43	161	55	216					
GROSSBRITANN	6	18	7	21					
REP IRLAND	17	78	30	146					
NORWEGEN	59	239	119	474					
SCHWEDEN	39	120	74	200					
FINNLAND	22	130	48	252					
DAENEMARK	40	232	71	443					
SCHWEIZ	21	101	39	194					
OESTERREICH	6	25	7	43					
PORTUGAL	9	39	18	78					
SPANIEN	7	31	14	55					
GRIECHENLAND	4	25	10	40					
TUERKEI	1	5	3	25					
RUMAENIEN	8	51	15	88					
REP SUEDAFR	98	264	158	452					
USA	12	39	23	78					
KANADA	5	32	15	75					
MEXIKO	7	34	11	52					
BRASILIEN	4	17	7	51					
CHILE				13					
URUGUAY				26					
ARGENTINIEN	4	12	2	27					
SYRIEN				27					
IRAN				24					
PAKISTAN	1	6	6	27					
INDIEN	12	55	19	96					
SUED VIETNAM				50					
JAPAN	6	42	9	57					
HONGKONG	4	19	6	26					
AUSTRAL BUND	26	73	44	139					
NEUSEELAND	2	7	6	19					
• 9024 13,15,19,21,29,30,41,49,50,80 DRUCKMESSGERAETE, THERMOSTATE, FUELLHOEHENANZEIG- DURCHFLOSSMESSER, REGLER UND REGELEINRICHTUNGEN EINFUHR 1015* 3707* 2133* 8056* EV 32 128 61 251 LV 12 91 35 297 PV 12 70 31 180 AUS LAGER 1 10 8 60 FRANKREICH 47 171 65 312 BELG LUXEMB 1 9 10 27 NIEDERLANDE 89 401 251 959 ITALIEN 38 201 90 419 GROSSBRITANN 187 636 409 1368 NORWEGEN 32 44 32 45 SCHWEDEN 48 121 111 333 FINNLAND 3 3 24 DAENEMARK 397 1015 788 1970 SCHWEIZ 31 132 50 276 OESTERREICH 12 41 17 57 AETHIOPIEN 1 1 133 USA 132 914 303 2117 AUSFUHR 2290* 7542* 4510* 14613* EV 8 68 13 108 LV 20 272 34 414 PV 12 69 52 226 FRANKREICH 284 785 550 1499 BELG LUXEMB 310 1020 545 1756 NIEDERLANDE 278 825 494 1523 ITALIEN 225 671 462 1308 GROSSBRITANN 39 158 90 367 REP IRLAND 12 52 13 60 NORWEGEN 65 204 121 362 SCHWEDEN 250 796 466 1528 FINNLAND 43 196 124 443 DAENEMARK 99 290 202 596 SCHWEIZ 200 733 365 1275 OESTERREICH 164 560 299 965 PORTUGAL 6 19 14 46 SPANIEN 21 93 35 154 JUGOSLAWIEN 13 49 42 141 GRIECHENLAND 16 47 23 68 TUERKEI 17 73 19 86 SOWJETUNION 39 39 325 325 POLEN 12 38 23 76 TSCHECHOSLOW 8 43 15 106 UNGARN 25 51 48 117 RUMAENIEN 3 18 81 142 VAR 16 117 34 151 AETHIOPIEN 1 1 102 REP SUEDAFR 40 85 69 166 USA 13 68 24 145 KANADA 6 11 10 25 MEXIKO 9 39 25 95 KOLUMBIEN 3 3 52 156 PERU 6 6 13 43 BRASILIEN 19 35 35 87 CHILE 9 35 13 41 URUGUAY 3 12 18 38 ARGENTINIEN 3 3 33 33 ISRAEL 5 14 25 54 SAUD ARABIEN 7 46 4 46 PAKISTAN 1 10 12 31 INDIEN 10 44 17 86 PHILIPPINEN 5 13 9 20 SUED KOREA 11 57 22 26 JAPAN 17 47 22 128 AUSTRAL BUND 17 47 22 65									
• 9025 51,55,58,59 INSTRUMENTE, APPARATE UND GERAETE FUER PHYSI- KALISCHE ODER CHEMISCHE UNTERSUCHUNGEN UND MESSUNGEN OHNE OPTIK EINFUHR 27* 330* 87* 786* LV 6 42 9 62 PV 5 5 8 AUS LAGER 6 2 11 FRANKREICH 1 26 5 69 NIEDERLANDE 1 19 4 51 GROSSBRITANN 7 37 29 92 SCHWEDEN 1 7 1 22 DAENEMARK 1 9 3 23 SCHWEIZ 8 57 11 100 OESTERREICH 8 6 2 16 USA 8 153 24 373 AUSFUHR 175* 1261* 395* 2636* LV 3 36 4 60 PV 5 5 16 FRANKREICH 28 206 56 399 BELG LUXEMB 10 64 18 121 NIEDERLANDE 16 106 34 215 ITALIEN 16 43 14 112 GROSSBRITANN 24 118 33 204 NORWEGEN 2 18 6 48 SCHWEDEN 1 45 17 128 FINNLAND 1 10 1 25 DAENEMARK 4 26 6 66 SCHWEIZ 6 42 14 98 OESTERREICH 9 52 16 98 PORTUGAL 1 9 1 23 SPANIEN 3 30 10 23 JUGOSLAWIEN 1 1 2 4 GRIECHENLAND 4 21 4 26 TUERKEI 2 16 11 36 SOWJETUNION 1 4 3 21 POLEN 1 11 3 21 TSCHECHOSLOW 1 21 4 42 UNGARN 1 27 3 41 REP SUEDAFR 4 26 6 41 USA 13 130 35 238 KANADA 4 28 4 38 MEXIKO 3 7 8 31 PERU 1 2 3 12 PAKISTAN 1 21 3 33 INDIEN 2 23 8 66 VR CHINA 1 7 16 59 JAPAN 1 17 13 88 AUSTRAL BUND 2 22 5 46									
• 9026 11,15,19,41,45,49 GAS-UND FLUESSIGKEITSAEHLER EINFUHR 197* 328* 356* 731* EV 1 4 1 4 LV 40 50 56 82 PV 11 15 43 63									

Spezialhandel nach Waren

Wichtigste Herstellungs- und Verbrauchsländer	Februar 1965		Januar/Februar 1965		Wichtigste Herstellungs- und Verbrauchsländer	Februar 1965		Januar/Februar 1965	
	ds = 100 kg	1000 DM	ds = 100 kg	1000 DM		ds = 100 kg	1000 DM	ds = 100 kg	1000 DM
FRANKREICH	3	18	3	21	NIEDERLANDE	71	254	158	538
NIEDERLANDE	45	64	46	69	ITALIEN	20	145	32	242
ITALIEN	52	56	88	109	GROSSBRITANN	27	172	46	308
GROSSBRITANN	8	30	25	68	REP IRLAND	1	1	2	11
SCHWEIZ	9	36	16	78	NORWEGEN	14	97	20	148
USA	69	85	164	359	SCHWEDEN	288	841	561	1661
AUSFUHR	1283*	2556*	2398*	4725*	FINNLAND	12	83	26	176
EV	1	1	1	1	DAENEMARK	32	149	43	262
LV	22	50	51	98	SCHWEIZ	30	196	69	392
PV	3	30	3	30	OESTERREICH	36	127	65	267
FRANKREICH	25	72	128	286	PORTUGAL	6	21	23	69
BELG LUXEMB	70	152	134	320	SPANIEN	12	83	24	203
NIEDERLANDE	545	799	945	1422	GRIECHENLAND	22	139	34	205
ITALIEN	5	13	24	42	TUERKEI	8	17	9	25
GROSSBRITANN	3	14	14	34	POLEN	1	9	10	55
REP IRLAND	1	1	1	15	UNGARN	4	39	13	110
NORWEGEN	12	28	47	96	RUMAENIEN			3	17
SCHWEDEN	203	406	303	610	ANGOLA			3	15
FINNLAND	40	60	57	104	REP SUEDAFR	25	117	83	326
DAENEMARK	120	260	208	473	USA	34	307	76	598
SCHWEIZ	9	47	28	102	KANADA	3	30	4	45
OESTERREICH	40	79	66	172	MEXIKO	23	109	30	177
SPANIEN	17	29	20	42	GUATEMALA	3	19	3	20
TUERKEI	2	7	12	24	URUGUAY	2	21	2	21
POLEN	21	49	33	70	ARGENTINIEN	7	40	10	69
UNGARN	66	287	68	290	IRAN			5	29
MAROKKO			5	11	PAKISTAN	7	47	11	73
USA	6	51	6	52	INDIEN	1	20	3	35
REP HONDURAS			18	38	THAILAND	2	18	5	36
VENEZUELA	10	14	14	28	PHILIPPINEN			4	19
ECUADOR			102	139	JAPAN	1	13	2	29
CHILE	11	20	15	28	AUSTRAL BUND	22	72	36	141
ARGENTINIEN			5	28					
AFGHANISTAN	8	37	8	37					
JORDANIEN	24	32	53	67					
INDONESIEN	5	13	9	25					
HONGKONG			13	20					
AUSTRAL BUND			2	15					

<p>* 9026 71,73,75</p> <p>ELEKTRIZITAETSZAEHLER</p> <table border="1" style="width: 100%; border-collapse: collapse;"> <thead> <tr> <th></th> <th>ds = 100 kg</th> <th>1000 DM</th> <th>ds = 100 kg</th> <th>1000 DM</th> </tr> </thead> <tbody> <tr> <td>EINFUHR</td><td>39*</td><td>218*</td><td>62*</td><td>406*</td></tr> <tr> <td>LV</td><td>17</td><td>75</td><td>20</td><td>89</td></tr> <tr> <td>PV</td><td></td><td></td><td>1</td><td>3</td></tr> <tr> <td>SCHWEIZ</td><td>36</td><td>204</td><td>57</td><td>383</td></tr> <tr> <td>AUSFUHR</td><td>968*</td><td>2119*</td><td>1659*</td><td>3801*</td></tr> <tr> <td>EV</td><td>137</td><td>329</td><td>216</td><td>510</td></tr> <tr> <td>LV</td><td>10</td><td>66</td><td>18</td><td>127</td></tr> <tr> <td>PV</td><td></td><td></td><td>1</td><td>1</td></tr> <tr> <td>BELG LUXEMB</td><td>75</td><td>236</td><td>119</td><td>384</td></tr> <tr> <td>NIEDERLANDE</td><td>69</td><td>180</td><td>121</td><td>323</td></tr> <tr> <td>ITALIEN</td><td>35</td><td>93</td><td>36</td><td>99</td></tr> <tr> <td>NORWEGEN</td><td>32</td><td>75</td><td>116</td><td>278</td></tr> <tr> <td>SCHWEDEN</td><td>98</td><td>242</td><td>249</td><td>649</td></tr> <tr> <td>FINNLAND</td><td>50</td><td>118</td><td>90</td><td>217</td></tr> <tr> <td>DAENEMARK</td><td>31</td><td>96</td><td>62</td><td>130</td></tr> <tr> <td>SCHWEIZ</td><td>34</td><td>128</td><td>53</td><td>268</td></tr> <tr> <td>OESTERREICH</td><td>58</td><td>119</td><td>100</td><td>212</td></tr> <tr> <td>PORTUGAL</td><td>8</td><td>13</td><td>12</td><td>22</td></tr> <tr> <td>GRIECHENLAND</td><td>107</td><td>248</td><td>110</td><td>260</td></tr> <tr> <td>KANAR INSELN</td><td></td><td></td><td>26</td><td>30</td></tr> <tr> <td>REP SUEDAFR</td><td>12</td><td>23</td><td>35</td><td>69</td></tr> <tr> <td>USA</td><td></td><td>13</td><td></td><td>35</td></tr> <tr> <td>ARGENTINIEN</td><td>8</td><td>22</td><td>8</td><td>22</td></tr> <tr> <td>IRAN</td><td>63</td><td>120</td><td>95</td><td>174</td></tr> <tr> <td>AFGHANISTAN</td><td>9</td><td>20</td><td>9</td><td>20</td></tr> <tr> <td>PAKISTAN</td><td>70</td><td>196</td><td>75</td><td>205</td></tr> <tr> <td>INDIEN</td><td>2</td><td>6</td><td>6</td><td>28</td></tr> <tr> <td>CEYLON MALED</td><td>3</td><td>5</td><td>11</td><td>16</td></tr> <tr> <td>THAILAND</td><td>4</td><td>19</td><td>4</td><td>20</td></tr> <tr> <td>HONGKONG</td><td>146</td><td>55</td><td>209</td><td>132</td></tr> <tr> <td>AUSTRAL BUND</td><td>11</td><td>27</td><td>28</td><td>88</td></tr> </tbody> </table> <p>* 9027 10,20,31,39,41,49</p> <p>ANDERE ZAEHLER UND GESCHWINDIGKEITSMESSER, STROBOSKOPE</p> <table border="1" style="width: 100%; border-collapse: collapse;"> <thead> <tr> <th></th> <th>ds = 100 kg</th> <th>1000 DM</th> <th>ds = 100 kg</th> <th>1000 DM</th> </tr> </thead> <tbody> <tr> <td>EINFUHR</td><td>97*</td><td>402*</td><td>267*</td><td>902*</td></tr> <tr> <td>EV</td><td></td><td></td><td>1</td><td>12</td></tr> <tr> <td>LV</td><td>2</td><td>24</td><td>3</td><td>45</td></tr> <tr> <td>PV</td><td></td><td>6</td><td>1</td><td>13</td></tr> <tr> <td>AUS LAGER</td><td></td><td></td><td></td><td>1</td></tr> <tr> <td>FRANKREICH</td><td>5</td><td>23</td><td>9</td><td>38</td></tr> <tr> <td>NIEDERLANDE</td><td>3</td><td>22</td><td>6</td><td>44</td></tr> <tr> <td>ITALIEN</td><td>20</td><td>56</td><td>48</td><td>121</td></tr> <tr> <td>GROSSBRITANN</td><td>39</td><td>52</td><td>149</td><td>183</td></tr> <tr> <td>SCHWEDEN</td><td>2</td><td>14</td><td>3</td><td>26</td></tr> <tr> <td>SCHWEIZ</td><td>8</td><td>116</td><td>14</td><td>221</td></tr> <tr> <td>OESTERREICH</td><td>9</td><td>63</td><td>22</td><td>162</td></tr> <tr> <td>USA</td><td>9</td><td>47</td><td>11</td><td>74</td></tr> <tr> <td>AUSFUHR</td><td>1001*</td><td>4058*</td><td>1879*</td><td>7837*</td></tr> <tr> <td>EV</td><td></td><td></td><td></td><td>3</td></tr> <tr> <td>LV</td><td>2</td><td>27</td><td>11</td><td>86</td></tr> <tr> <td>PV</td><td>189</td><td>337</td><td>289</td><td>517</td></tr> <tr> <td>FRANKREICH</td><td>35</td><td>228</td><td>64</td><td>440</td></tr> <tr> <td>BELG LUXEMB</td><td>240</td><td>535</td><td>382</td><td>904</td></tr> </tbody> </table>		ds = 100 kg	1000 DM	ds = 100 kg	1000 DM	EINFUHR	39*	218*	62*	406*	LV	17	75	20	89	PV			1	3	SCHWEIZ	36	204	57	383	AUSFUHR	968*	2119*	1659*	3801*	EV	137	329	216	510	LV	10	66	18	127	PV			1	1	BELG LUXEMB	75	236	119	384	NIEDERLANDE	69	180	121	323	ITALIEN	35	93	36	99	NORWEGEN	32	75	116	278	SCHWEDEN	98	242	249	649	FINNLAND	50	118	90	217	DAENEMARK	31	96	62	130	SCHWEIZ	34	128	53	268	OESTERREICH	58	119	100	212	PORTUGAL	8	13	12	22	GRIECHENLAND	107	248	110	260	KANAR INSELN			26	30	REP SUEDAFR	12	23	35	69	USA		13		35	ARGENTINIEN	8	22	8	22	IRAN	63	120	95	174	AFGHANISTAN	9	20	9	20	PAKISTAN	70	196	75	205	INDIEN	2	6	6	28	CEYLON MALED	3	5	11	16	THAILAND	4	19	4	20	HONGKONG	146	55	209	132	AUSTRAL BUND	11	27	28	88		ds = 100 kg	1000 DM	ds = 100 kg	1000 DM	EINFUHR	97*	402*	267*	902*	EV			1	12	LV	2	24	3	45	PV		6	1	13	AUS LAGER				1	FRANKREICH	5	23	9	38	NIEDERLANDE	3	22	6	44	ITALIEN	20	56	48	121	GROSSBRITANN	39	52	149	183	SCHWEDEN	2	14	3	26	SCHWEIZ	8	116	14	221	OESTERREICH	9	63	22	162	USA	9	47	11	74	AUSFUHR	1001*	4058*	1879*	7837*	EV				3	LV	2	27	11	86	PV	189	337	289	517	FRANKREICH	35	228	64	440	BELG LUXEMB	240	535	382	904	<p>* 9028 01,05,06,08,09,11,13,15,17,19,31,32,33,36,37,39,41,43,51,53,55,57,59,70,81,89</p> <p>ELEKTRISCHE ODER ELEKTRONISCHE INSTRUMENTE APPARATE UND GERAEETE ZUM MESSEN, PRUEFFEN, KONTROLLIEREN, REGELN ODER ZUM ANALYSIEREN</p> <table border="1" style="width: 100%; border-collapse: collapse;"> <thead> <tr> <th></th> <th>ds = 100 kg</th> <th>1000 DM</th> <th>ds = 100 kg</th> <th>1000 DM</th> </tr> </thead> <tbody> <tr> <td>EINFUHR</td><td>1297*</td><td>14167*</td><td>2807*</td><td>28385*</td></tr> <tr> <td>EV</td><td>10</td><td>175</td><td>48</td><td>656</td></tr> <tr> <td>LV</td><td>33</td><td>949</td><td>155</td><td>1592</td></tr> <tr> <td>PV</td><td>60</td><td>689</td><td>111</td><td>1573</td></tr> <tr> <td>AUS LAGER</td><td>15</td><td>196</td><td>26</td><td>292</td></tr> <tr> <td>FRANKREICH</td><td>51</td><td>909</td><td>173</td><td>1546</td></tr> <tr> <td>BELG LUXEMB</td><td>130</td><td>251</td><td>187</td><td>317</td></tr> <tr> <td>NIEDERLANDE</td><td>185</td><td>1648</td><td>377</td><td>3159</td></tr> <tr> <td>ITALIEN</td><td>77</td><td>661</td><td>156</td><td>1667</td></tr> <tr> <td>GROSSBRITANN</td><td>273</td><td>2149</td><td>505</td><td>3902</td></tr> <tr> <td>NORWEGEN</td><td>4</td><td>53</td><td>10</td><td>83</td></tr> <tr> <td>SCHWEDEN</td><td>30</td><td>340</td><td>57</td><td>713</td></tr> <tr> <td>FINNLAND</td><td></td><td>10</td><td></td><td>35</td></tr> <tr> <td>DAENEMARK</td><td>16</td><td>218</td><td>36</td><td>356</td></tr> <tr> <td>SCHWEIZ</td><td>167</td><td>1459</td><td>423</td><td>3334</td></tr> <tr> <td>OESTERREICH</td><td>28</td><td>313</td><td>76</td><td>949</td></tr> <tr> <td>PORTUGAL</td><td></td><td></td><td></td><td>11</td></tr> <tr> <td>POLEN</td><td></td><td>12</td><td>1</td><td>24</td></tr> <tr> <td>AETHIOPIEN</td><td></td><td>46</td><td></td><td>46</td></tr> <tr> <td>USA</td><td>294</td><td>5809</td><td>718</td><td>11769</td></tr> <tr> <td>JAPAN</td><td>35</td><td>208</td><td>80</td><td>355</td></tr> <tr> <td>AUSFUHR</td><td>3122*</td><td>29119*</td><td>6010*</td><td>52467*</td></tr> <tr> <td>EV</td><td>37</td><td>2979</td><td>73</td><td>3538</td></tr> <tr> <td>LV</td><td>55</td><td>745</td><td>73</td><td>1385</td></tr> <tr> <td>PV</td><td>13</td><td>1337</td><td>34</td><td>2616</td></tr> <tr> <td>FRANKREICH</td><td>302</td><td>2985</td><td>551</td><td>5198</td></tr> <tr> <td>BELG LUXEMB</td><td>143</td><td>1011</td><td>365</td><td>2281</td></tr> <tr> <td>NIEDERLANDE</td><td>204</td><td>1923</td><td>413</td><td>3498</td></tr> <tr> <td>ITALIEN</td><td>328</td><td>2079</td><td>484</td><td>4360</td></tr> <tr> <td>GROSSBRITANN</td><td>121</td><td>1363</td><td>211</td><td>2292</td></tr> <tr> <td>ISLAND</td><td></td><td>9</td><td>2</td><td>38</td></tr> <tr> <td>REP IRLAND</td><td>10</td><td>59</td><td>14</td><td>138</td></tr> <tr> <td>NORWEGEN</td><td>72</td><td>567</td><td>134</td><td>1019</td></tr> <tr> <td>SCHWEDEN</td><td>259</td><td>1429</td><td>469</td><td>2762</td></tr> <tr> <td>FINNLAND</td><td>74</td><td>543</td><td>161</td><td>1021</td></tr> <tr> <td>DAENEMARK</td><td>65</td><td>543</td><td>132</td><td>1039</td></tr> <tr> <td>SCHWEIZ</td><td>217</td><td>2970</td><td>412</td><td>4426</td></tr> <tr> <td>OESTERREICH</td><td>334</td><td>1412</td><td>460</td><td>2475</td></tr> <tr> <td>PORTUGAL</td><td>39</td><td>121</td><td>75</td><td>326</td></tr> <tr> <td>SPANIEN</td><td>40</td><td>349</td><td>81</td><td>724</td></tr> <tr> <td>JUGOSLAWIEN</td><td>63</td><td>814</td><td>160</td><td>1252</td></tr> <tr> <td>GRIECHENLAND</td><td>37</td><td>454</td><td>57</td><td>588</td></tr> <tr> <td>TUERKEI</td><td>4</td><td>66</td><td>21</td><td>327</td></tr> <tr> <td>SOWJETUNION</td><td>39</td><td>362</td><td>72</td><td>611</td></tr> <tr> <td>POLEN</td><td>38</td><td>360</td><td>64</td><td>698</td></tr> <tr> <td>TSCHECHOSLOW</td><td>18</td><td>254</td><td>65</td><td>876</td></tr> <tr> <td>UNGARN</td><td>43</td><td>339</td><td>72</td><td>547</td></tr> <tr> <td>RUMAENIEN</td><td>4</td><td>59</td><td>78</td><td>391</td></tr> <tr> <td>BULGARIEN</td><td>2</td><td>15</td><td>32</td><td>237</td></tr> <tr> <td>KANAR INSELN</td><td></td><td>7</td><td>2</td><td>18</td></tr> <tr> <td>MAROKKO</td><td></td><td>4</td><td>2</td><td>44</td></tr> <tr> <td>TUNESIEN</td><td>2</td><td>40</td><td>2</td><td>40</td></tr> <tr> <td>VAR</td><td>4</td><td>50</td><td>26</td><td>451</td></tr> <tr> <td>NIGERIA</td><td>4</td><td>13</td><td>5</td><td>33</td></tr> <tr> <td>KONGO LEO</td><td>1</td><td>15</td><td>3</td><td>29</td></tr> <tr> <td>AETHIOPIEN</td><td></td><td>11</td><td>1</td><td>103</td></tr> <tr> <td>SUEDRHODES</td><td>7</td><td>21</td><td>7</td><td>25</td></tr> <tr> <td>REP SUEDAFR</td><td>48</td><td>339</td><td>102</td><td>680</td></tr> <tr> <td>USA</td><td>158</td><td>2377</td><td>384</td><td>4317</td></tr> <tr> <td>KANADA</td><td>48</td><td>3438</td><td>72</td><td>3614</td></tr> <tr> <td>MEXIKO</td><td>32</td><td>172</td><td>83</td><td>526</td></tr> <tr> <td>GUATEMALA</td><td></td><td></td><td></td><td>22</td></tr> <tr> <td>COSTA RICA</td><td></td><td>7</td><td>1</td><td>17</td></tr> <tr> <td>KOLUMBIEN</td><td></td><td>6</td><td>8</td><td>51</td></tr> <tr> <td>VENEZUELA</td><td>2</td><td>18</td><td>6</td><td>103</td></tr> <tr> <td>PERU</td><td>2</td><td>31</td><td>4</td><td>47</td></tr> <tr> <td>BRASILIEN</td><td>9</td><td>81</td><td>41</td><td>222</td></tr> </tbody> </table>		ds = 100 kg	1000 DM	ds = 100 kg	1000 DM	EINFUHR	1297*	14167*	2807*	28385*	EV	10	175	48	656	LV	33	949	155	1592	PV	60	689	111	1573	AUS LAGER	15	196	26	292	FRANKREICH	51	909	173	1546	BELG LUXEMB	130	251	187	317	NIEDERLANDE	185	1648	377	3159	ITALIEN	77	661	156	1667	GROSSBRITANN	273	2149	505	3902	NORWEGEN	4	53	10	83	SCHWEDEN	30	340	57	713	FINNLAND		10		35	DAENEMARK	16	218	36	356	SCHWEIZ	167	1459	423	3334	OESTERREICH	28	313	76	949	PORTUGAL				11	POLEN		12	1	24	AETHIOPIEN		46		46	USA	294	5809	718	11769	JAPAN	35	208	80	355	AUSFUHR	3122*	29119*	6010*	52467*	EV	37	2979	73	3538	LV	55	745	73	1385	PV	13	1337	34	2616	FRANKREICH	302	2985	551	5198	BELG LUXEMB	143	1011	365	2281	NIEDERLANDE	204	1923	413	3498	ITALIEN	328	2079	484	4360	GROSSBRITANN	121	1363	211	2292	ISLAND		9	2	38	REP IRLAND	10	59	14	138	NORWEGEN	72	567	134	1019	SCHWEDEN	259	1429	469	2762	FINNLAND	74	543	161	1021	DAENEMARK	65	543	132	1039	SCHWEIZ	217	2970	412	4426	OESTERREICH	334	1412	460	2475	PORTUGAL	39	121	75	326	SPANIEN	40	349	81	724	JUGOSLAWIEN	63	814	160	1252	GRIECHENLAND	37	454	57	588	TUERKEI	4	66	21	327	SOWJETUNION	39	362	72	611	POLEN	38	360	64	698	TSCHECHOSLOW	18	254	65	876	UNGARN	43	339	72	547	RUMAENIEN	4	59	78	391	BULGARIEN	2	15	32	237	KANAR INSELN		7	2	18	MAROKKO		4	2	44	TUNESIEN	2	40	2	40	VAR	4	50	26	451	NIGERIA	4	13	5	33	KONGO LEO	1	15	3	29	AETHIOPIEN		11	1	103	SUEDRHODES	7	21	7	25	REP SUEDAFR	48	339	102	680	USA	158	2377	384	4317	KANADA	48	3438	72	3614	MEXIKO	32	172	83	526	GUATEMALA				22	COSTA RICA		7	1	17	KOLUMBIEN		6	8	51	VENEZUELA	2	18	6	103	PERU	2	31	4	47	BRASILIEN	9	81	41	222
	ds = 100 kg	1000 DM	ds = 100 kg	1000 DM																																																																																																																																																																																																																																																																																																																																																																																																																																																																																																																																																																																																																					
EINFUHR	39*	218*	62*	406*																																																																																																																																																																																																																																																																																																																																																																																																																																																																																																																																																																																																																					
LV	17	75	20	89																																																																																																																																																																																																																																																																																																																																																																																																																																																																																																																																																																																																																					
PV			1	3																																																																																																																																																																																																																																																																																																																																																																																																																																																																																																																																																																																																																					
SCHWEIZ	36	204	57	383																																																																																																																																																																																																																																																																																																																																																																																																																																																																																																																																																																																																																					
AUSFUHR	968*	2119*	1659*	3801*																																																																																																																																																																																																																																																																																																																																																																																																																																																																																																																																																																																																																					
EV	137	329	216	510																																																																																																																																																																																																																																																																																																																																																																																																																																																																																																																																																																																																																					
LV	10	66	18	127																																																																																																																																																																																																																																																																																																																																																																																																																																																																																																																																																																																																																					
PV			1	1																																																																																																																																																																																																																																																																																																																																																																																																																																																																																																																																																																																																																					
BELG LUXEMB	75	236	119	384																																																																																																																																																																																																																																																																																																																																																																																																																																																																																																																																																																																																																					
NIEDERLANDE	69	180	121	323																																																																																																																																																																																																																																																																																																																																																																																																																																																																																																																																																																																																																					
ITALIEN	35	93	36	99																																																																																																																																																																																																																																																																																																																																																																																																																																																																																																																																																																																																																					
NORWEGEN	32	75	116	278																																																																																																																																																																																																																																																																																																																																																																																																																																																																																																																																																																																																																					
SCHWEDEN	98	242	249	649																																																																																																																																																																																																																																																																																																																																																																																																																																																																																																																																																																																																																					
FINNLAND	50	118	90	217																																																																																																																																																																																																																																																																																																																																																																																																																																																																																																																																																																																																																					
DAENEMARK	31	96	62	130																																																																																																																																																																																																																																																																																																																																																																																																																																																																																																																																																																																																																					
SCHWEIZ	34	128	53	268																																																																																																																																																																																																																																																																																																																																																																																																																																																																																																																																																																																																																					
OESTERREICH	58	119	100	212																																																																																																																																																																																																																																																																																																																																																																																																																																																																																																																																																																																																																					
PORTUGAL	8	13	12	22																																																																																																																																																																																																																																																																																																																																																																																																																																																																																																																																																																																																																					
GRIECHENLAND	107	248	110	260																																																																																																																																																																																																																																																																																																																																																																																																																																																																																																																																																																																																																					
KANAR INSELN			26	30																																																																																																																																																																																																																																																																																																																																																																																																																																																																																																																																																																																																																					
REP SUEDAFR	12	23	35	69																																																																																																																																																																																																																																																																																																																																																																																																																																																																																																																																																																																																																					
USA		13		35																																																																																																																																																																																																																																																																																																																																																																																																																																																																																																																																																																																																																					
ARGENTINIEN	8	22	8	22																																																																																																																																																																																																																																																																																																																																																																																																																																																																																																																																																																																																																					
IRAN	63	120	95	174																																																																																																																																																																																																																																																																																																																																																																																																																																																																																																																																																																																																																					
AFGHANISTAN	9	20	9	20																																																																																																																																																																																																																																																																																																																																																																																																																																																																																																																																																																																																																					
PAKISTAN	70	196	75	205																																																																																																																																																																																																																																																																																																																																																																																																																																																																																																																																																																																																																					
INDIEN	2	6	6	28																																																																																																																																																																																																																																																																																																																																																																																																																																																																																																																																																																																																																					
CEYLON MALED	3	5	11	16																																																																																																																																																																																																																																																																																																																																																																																																																																																																																																																																																																																																																					
THAILAND	4	19	4	20																																																																																																																																																																																																																																																																																																																																																																																																																																																																																																																																																																																																																					
HONGKONG	146	55	209	132																																																																																																																																																																																																																																																																																																																																																																																																																																																																																																																																																																																																																					
AUSTRAL BUND	11	27	28	88																																																																																																																																																																																																																																																																																																																																																																																																																																																																																																																																																																																																																					
	ds = 100 kg	1000 DM	ds = 100 kg	1000 DM																																																																																																																																																																																																																																																																																																																																																																																																																																																																																																																																																																																																																					
EINFUHR	97*	402*	267*	902*																																																																																																																																																																																																																																																																																																																																																																																																																																																																																																																																																																																																																					
EV			1	12																																																																																																																																																																																																																																																																																																																																																																																																																																																																																																																																																																																																																					
LV	2	24	3	45																																																																																																																																																																																																																																																																																																																																																																																																																																																																																																																																																																																																																					
PV		6	1	13																																																																																																																																																																																																																																																																																																																																																																																																																																																																																																																																																																																																																					
AUS LAGER				1																																																																																																																																																																																																																																																																																																																																																																																																																																																																																																																																																																																																																					
FRANKREICH	5	23	9	38																																																																																																																																																																																																																																																																																																																																																																																																																																																																																																																																																																																																																					
NIEDERLANDE	3	22	6	44																																																																																																																																																																																																																																																																																																																																																																																																																																																																																																																																																																																																																					
ITALIEN	20	56	48	121																																																																																																																																																																																																																																																																																																																																																																																																																																																																																																																																																																																																																					
GROSSBRITANN	39	52	149	183																																																																																																																																																																																																																																																																																																																																																																																																																																																																																																																																																																																																																					
SCHWEDEN	2	14	3	26																																																																																																																																																																																																																																																																																																																																																																																																																																																																																																																																																																																																																					
SCHWEIZ	8	116	14	221																																																																																																																																																																																																																																																																																																																																																																																																																																																																																																																																																																																																																					
OESTERREICH	9	63	22	162																																																																																																																																																																																																																																																																																																																																																																																																																																																																																																																																																																																																																					
USA	9	47	11	74																																																																																																																																																																																																																																																																																																																																																																																																																																																																																																																																																																																																																					
AUSFUHR	1001*	4058*	1879*	7837*																																																																																																																																																																																																																																																																																																																																																																																																																																																																																																																																																																																																																					
EV				3																																																																																																																																																																																																																																																																																																																																																																																																																																																																																																																																																																																																																					
LV	2	27	11	86																																																																																																																																																																																																																																																																																																																																																																																																																																																																																																																																																																																																																					
PV	189	337	289	517																																																																																																																																																																																																																																																																																																																																																																																																																																																																																																																																																																																																																					
FRANKREICH	35	228	64	440																																																																																																																																																																																																																																																																																																																																																																																																																																																																																																																																																																																																																					
BELG LUXEMB	240	535	382	904																																																																																																																																																																																																																																																																																																																																																																																																																																																																																																																																																																																																																					
	ds = 100 kg	1000 DM	ds = 100 kg	1000 DM																																																																																																																																																																																																																																																																																																																																																																																																																																																																																																																																																																																																																					
EINFUHR	1297*	14167*	2807*	28385*																																																																																																																																																																																																																																																																																																																																																																																																																																																																																																																																																																																																																					
EV	10	175	48	656																																																																																																																																																																																																																																																																																																																																																																																																																																																																																																																																																																																																																					
LV	33	949	155	1592																																																																																																																																																																																																																																																																																																																																																																																																																																																																																																																																																																																																																					
PV	60	689	111	1573																																																																																																																																																																																																																																																																																																																																																																																																																																																																																																																																																																																																																					
AUS LAGER	15	196	26	292																																																																																																																																																																																																																																																																																																																																																																																																																																																																																																																																																																																																																					
FRANKREICH	51	909	173	1546																																																																																																																																																																																																																																																																																																																																																																																																																																																																																																																																																																																																																					
BELG LUXEMB	130	251	187	317																																																																																																																																																																																																																																																																																																																																																																																																																																																																																																																																																																																																																					
NIEDERLANDE	185	1648	377	3159																																																																																																																																																																																																																																																																																																																																																																																																																																																																																																																																																																																																																					
ITALIEN	77	661	156	1667																																																																																																																																																																																																																																																																																																																																																																																																																																																																																																																																																																																																																					
GROSSBRITANN	273	2149	505	3902																																																																																																																																																																																																																																																																																																																																																																																																																																																																																																																																																																																																																					
NORWEGEN	4	53	10	83																																																																																																																																																																																																																																																																																																																																																																																																																																																																																																																																																																																																																					
SCHWEDEN	30	340	57	713																																																																																																																																																																																																																																																																																																																																																																																																																																																																																																																																																																																																																					
FINNLAND		10		35																																																																																																																																																																																																																																																																																																																																																																																																																																																																																																																																																																																																																					
DAENEMARK	16	218	36	356																																																																																																																																																																																																																																																																																																																																																																																																																																																																																																																																																																																																																					
SCHWEIZ	167	1459	423	3334																																																																																																																																																																																																																																																																																																																																																																																																																																																																																																																																																																																																																					
OESTERREICH	28	313	76	949																																																																																																																																																																																																																																																																																																																																																																																																																																																																																																																																																																																																																					
PORTUGAL				11																																																																																																																																																																																																																																																																																																																																																																																																																																																																																																																																																																																																																					
POLEN		12	1	24																																																																																																																																																																																																																																																																																																																																																																																																																																																																																																																																																																																																																					
AETHIOPIEN		46		46																																																																																																																																																																																																																																																																																																																																																																																																																																																																																																																																																																																																																					
USA	294	5809	718	11769																																																																																																																																																																																																																																																																																																																																																																																																																																																																																																																																																																																																																					
JAPAN	35	208	80	355																																																																																																																																																																																																																																																																																																																																																																																																																																																																																																																																																																																																																					
AUSFUHR	3122*	29119*	6010*	52467*																																																																																																																																																																																																																																																																																																																																																																																																																																																																																																																																																																																																																					
EV	37	2979	73	3538																																																																																																																																																																																																																																																																																																																																																																																																																																																																																																																																																																																																																					
LV	55	745	73	1385																																																																																																																																																																																																																																																																																																																																																																																																																																																																																																																																																																																																																					
PV	13	1337	34	2616																																																																																																																																																																																																																																																																																																																																																																																																																																																																																																																																																																																																																					
FRANKREICH	302	2985	551	5198																																																																																																																																																																																																																																																																																																																																																																																																																																																																																																																																																																																																																					
BELG LUXEMB	143	1011	365	2281																																																																																																																																																																																																																																																																																																																																																																																																																																																																																																																																																																																																																					
NIEDERLANDE	204	1923	413	3498																																																																																																																																																																																																																																																																																																																																																																																																																																																																																																																																																																																																																					
ITALIEN	328	2079	484	4360																																																																																																																																																																																																																																																																																																																																																																																																																																																																																																																																																																																																																					
GROSSBRITANN	121	1363	211	2292																																																																																																																																																																																																																																																																																																																																																																																																																																																																																																																																																																																																																					
ISLAND		9	2	38																																																																																																																																																																																																																																																																																																																																																																																																																																																																																																																																																																																																																					
REP IRLAND	10	59	14	138																																																																																																																																																																																																																																																																																																																																																																																																																																																																																																																																																																																																																					
NORWEGEN	72	567	134	1019																																																																																																																																																																																																																																																																																																																																																																																																																																																																																																																																																																																																																					
SCHWEDEN	259	1429	469	2762																																																																																																																																																																																																																																																																																																																																																																																																																																																																																																																																																																																																																					
FINNLAND	74	543	161	1021																																																																																																																																																																																																																																																																																																																																																																																																																																																																																																																																																																																																																					
DAENEMARK	65	543	132	1039																																																																																																																																																																																																																																																																																																																																																																																																																																																																																																																																																																																																																					
SCHWEIZ	217	2970	412	4426																																																																																																																																																																																																																																																																																																																																																																																																																																																																																																																																																																																																																					
OESTERREICH	334	1412	460	2475																																																																																																																																																																																																																																																																																																																																																																																																																																																																																																																																																																																																																					
PORTUGAL	39	121	75	326																																																																																																																																																																																																																																																																																																																																																																																																																																																																																																																																																																																																																					
SPANIEN	40	349	81	724																																																																																																																																																																																																																																																																																																																																																																																																																																																																																																																																																																																																																					
JUGOSLAWIEN	63	814	160	1252																																																																																																																																																																																																																																																																																																																																																																																																																																																																																																																																																																																																																					
GRIECHENLAND	37	454	57	588																																																																																																																																																																																																																																																																																																																																																																																																																																																																																																																																																																																																																					
TUERKEI	4	66	21	327																																																																																																																																																																																																																																																																																																																																																																																																																																																																																																																																																																																																																					
SOWJETUNION	39	362	72	611																																																																																																																																																																																																																																																																																																																																																																																																																																																																																																																																																																																																																					
POLEN	38	360	64	698																																																																																																																																																																																																																																																																																																																																																																																																																																																																																																																																																																																																																					
TSCHECHOSLOW	18	254	65	876																																																																																																																																																																																																																																																																																																																																																																																																																																																																																																																																																																																																																					
UNGARN	43	339	72	547																																																																																																																																																																																																																																																																																																																																																																																																																																																																																																																																																																																																																					
RUMAENIEN	4	59	78	391																																																																																																																																																																																																																																																																																																																																																																																																																																																																																																																																																																																																																					
BULGARIEN	2	15	32	237																																																																																																																																																																																																																																																																																																																																																																																																																																																																																																																																																																																																																					
KANAR INSELN		7	2	18																																																																																																																																																																																																																																																																																																																																																																																																																																																																																																																																																																																																																					
MAROKKO		4	2	44																																																																																																																																																																																																																																																																																																																																																																																																																																																																																																																																																																																																																					
TUNESIEN	2	40	2	40																																																																																																																																																																																																																																																																																																																																																																																																																																																																																																																																																																																																																					
VAR	4	50	26	451																																																																																																																																																																																																																																																																																																																																																																																																																																																																																																																																																																																																																					
NIGERIA	4	13	5	33																																																																																																																																																																																																																																																																																																																																																																																																																																																																																																																																																																																																																					
KONGO LEO	1	15	3	29																																																																																																																																																																																																																																																																																																																																																																																																																																																																																																																																																																																																																					
AETHIOPIEN		11	1	103																																																																																																																																																																																																																																																																																																																																																																																																																																																																																																																																																																																																																					
SUEDRHODES	7	21	7	25																																																																																																																																																																																																																																																																																																																																																																																																																																																																																																																																																																																																																					
REP SUEDAFR	48	339	102	680																																																																																																																																																																																																																																																																																																																																																																																																																																																																																																																																																																																																																					
USA	158	2377	384	4317																																																																																																																																																																																																																																																																																																																																																																																																																																																																																																																																																																																																																					
KANADA	48	3438	72	3614																																																																																																																																																																																																																																																																																																																																																																																																																																																																																																																																																																																																																					
MEXIKO	32	172	83	526																																																																																																																																																																																																																																																																																																																																																																																																																																																																																																																																																																																																																					
GUATEMALA				22																																																																																																																																																																																																																																																																																																																																																																																																																																																																																																																																																																																																																					
COSTA RICA		7	1	17																																																																																																																																																																																																																																																																																																																																																																																																																																																																																																																																																																																																																					
KOLUMBIEN		6	8	51																																																																																																																																																																																																																																																																																																																																																																																																																																																																																																																																																																																																																					
VENEZUELA	2	18	6	103																																																																																																																																																																																																																																																																																																																																																																																																																																																																																																																																																																																																																					
PERU	2	31	4	47																																																																																																																																																																																																																																																																																																																																																																																																																																																																																																																																																																																																																					
BRASILIEN	9	81	41	222																																																																																																																																																																																																																																																																																																																																																																																																																																																																																																																																																																																																																					

Spezialhandel nach Waren

Wichtigste Herstellungs- und Verbrauchsländer	Februar 1965		Januar/Februar 1965		Wichtigste Herstellungs- und Verbrauchsländer	Februar 1965		Januar/Februar 1965	
	ds = 100 kg	1000 DM	ds = 100 kg	1000 DM		ds = 100 kg	1000 DM	ds = 100 kg	1000 DM
CHILE	10	81	28	192					
ARGENTINIEN	51	235	60	385					
IRAK		5	2	34					
IRAN	16	82	27	151					
ISRAEL	5	75	4	122					
KUWAIT	15	50	22	147					
PAKISTAN	14	97	32	206					
INDIEN	42	417	115	879					
THAILAND		21	3	33					
MALAYSIA USW		26	16	82					
INDONESIEN		33	4	136					
PHILIPPINEN		23	4	65					
VR CHINA	24	186	36	397					
SUED KOREA		8	4	40					
JAPAN	86	476	144	864					
TAIWAN		5	3	25					
HONGKONG	5	83	7	111					
AUSTRAL BUND	39	265	111	783					
NEUSEELAND	18	50	20	65					
* 9029 10,20,31,35,40,50,70									
TEILE UND ZUBEHOER FUER APPARATE ODER GERAETE DER TARIFNUMMERN 9023,9024,9026,9027 ODER 9028									
EINFUHR	665*	5126*	1269*	9686*					
EV	19	215	34	585					
LV	7	57	17	318					
PV	23	116	51	286					
AUS LAGER	6	53	9	106					
FRANKREICH	53	343	138	782					
BELG LUXEMB	100	64	160	149					
NIEDERLANDE	46	539	100	984					
ITALIEN	98	351	191	707					
GROSSBRITANN	98	590	192	1156					
SCHWEDEN	22	136	46	256					
FINNLAND		2		17					
DAENEMARK	22	103	37	156					
SCHWEIZ	89	638	159	965					
OESTERREICH	11	62	16	134					
USA	125	2250	227	4231					
KANADA		25	1	116					
AUSFUHR	1611*	7520*	3087*	14558*					
EV	16	190	16	275					
LV	10	197	25	378					
PV	61	296	119	518					
FRANKREICH	142	830	336	1730					
BELG LUXEMB	141	446	221	778					
NIEDERLANDE	312	980	657	2021					
ITALIEN	152	766	244	1297					
GROSSBRITANN	44	445	76	684					
REP IRLAND	27	61	42	93					
NORWEGEN	17	136	31	234					
SCHWEDEN	86	511	225	1081					
FINNLAND	21	134	36	213					
DAENEMARK	33	190	60	349					
SCHWEIZ	166	601	347	1202					
OESTERREICH	131	416	241	933					
PORTUGAL	9	34	16	97					
SPANIEN	78	328	93	432					
JUGOSLAWIEN		25	8	55					
GRIECHENLAND	11	36	21	81					
TUERKEI	4	20	5	34					
SOWJETUNION		1	2	11					
POLEN	2	26	10	84					
TSCHECHOSLOW		71	10	177					
UNGARN	24	92	26	154					
RUMAENIEN	1	9	7	88					
BULGARIEN	2	13	5	40					
VAR		36	26	132					
REP SUEDAFR	19	85	86	144					
USA	56	502	86	986					
KANADA	2	44	4	72					
MEXIKO	6	25	9	40					
VENEZUELA	1	12	1	20					
PERU	7	6	8	17					
BRASILIEN	30	55	37	124					
CHILE	2	12	6	33					
ARGENTINIEN	2	34	2	48					
IRAK	5	20	9	33					
ISRAEL	3	25	7	73					
PAKISTAN	1	16	3	25					
INDIEN	36	174	83	416					
SUED KOREA		6	4	16					
JAPAN	7	73	12	186					
HONGKONG		1	7	17					
AUSTRAL BUND	8	72	16	127					
* 9099 00									
WAREN DES KAP.90, UNVOLLSTAENDIG ANGEMELDET									
AUSFUHR	*	*	*	*					

Kapitel 91									
Uhrmacherwaren									
* 9101 11									
TASCHEN-UND ARBANDUHREN SOWIE AEHNL.UHREN M.KOMPLIZIERTEM UHRWERK,GEHAEUSE A. EDELMETALLEN									
EINFUHR	STUECK		STUECK		STUECK		STUECK		
IM GEW DZ	9077*	1152*	16547*	2130*					
EV	3		6						
LV	216	21	217	22					
PV	24	10	45	17					
AUS LAGER			15	4					
ITALIEN	598	58	598	58					
SCHWEIZ	8221	1057	15690	2034					
AUSFUHR	2068*	290*	3116*	468*					
IM GEW DZ									
EV	537	51	754	65					
LV	686	148	1018	281					
PV	89	21	263	66					
NIEDERLANDE	1287	119	1554	137					
ITALIEN	365	98	539	148					
SCHWEIZ	134	45	404	111					
SPANIEN			88	14					
MEXIKO			45	12					
* 9101 19									
TASCHEN-UND ARBANDUHREN SOWIE AEHNL.UHREN MIT KOMPLIZIERTEM UHRWERK,GEHAEUSE AUS ANDEREN STOFFEN									
EINFUHR	STUECK		STUECK		STUECK		STUECK		
IM GEW DZ	20010*	1293*	37452*	2158*					
EV	7		13						
LV	65	4	633	30					
PV	95	3	181	6					
AUS LAGER			61	4					
SCHWEIZ	19912	1287	37228	2143					
AUSFUHR	27128*	1081*	47687*	1867*					
IM GEW DZ	9		16						
EV	15144	426	23400	668					
LV	3396	341	5510	520					
PV	1	1	218	15					
FRANKREICH	50	3	495	18					
BELG LUXEMB	1798	80	2746	110					
NIEDERLANDE	4073	164	7634	271					
ITALIEN	1806	212	2668	247					
GROSSBRITANN	338	17	771	30					
SCHWEDEN	372	13	989	34					
DAENEMARK	350	12	1161	41					
SCHWEIZ	171	14	504	33					
OESTERREICH	628	23	1875	61					
SPANIEN	125	4	444	48					
REP SUEDAFR	34	2	523	20					
USA	14197	375	20837	601					
MEXIKO	320	13	782	30					
HONGKONG	742	72	1636	176					
AUSTRAL BUND	72	3	1242	18					
* 9101 41									
TASCHEN-UND ARBANDUHREN SOWIE AEHNL.UHREN MIT PALETTENANKERHEMMUNG,GEHAEUSE AUS EDELMETALLEN									
EINFUHR	STUECK		STUECK		STUECK		STUECK		
IM GEW DZ	6350*	721*	8637*	1028*					
EV	40	6	61	9					
LV	299	36	538	53					
PV	21	16	81	35					
AUS LAGER	18	3	26	4					
NIEDERLANDE	270	31	459	42					
ITALIEN	136	18	320	45					
SCHWEIZ	5249	621	7121	885					
OESTERREICH	504	38	524	39					
AUSFUHR	15044*	1019*	24261*	1667*					
IM GEW DZ	1		1						
EV	12126	753	18480	1121					
LV	561	70	1763	206					
PV	164	51	270	81					
BELG LUXEMB	811	76	1513	128					
NIEDERLANDE	10598	624	15808	899					
ITALIEN	122	17	967	113					
GROSSBRITANN	536	36	649	43					
NORWEGEN	53	2	191	12					
SCHWEDEN	743	55	1456	100					

Spezialhandel nach Waren

Wichtigste Herstellungs- und Verbrauchsländer	Februar 1965		Januar/Februar 1965		Wichtigste Herstellungs- und Verbrauchsländer	Februar 1965		Januar/Februar 1965	
	ds = 100 kg	1000 DM	ds = 100 kg	1000 DM		ds = 100 kg	1000 DM	ds = 100 kg	1000 DM
STUECK					STUECK				
DAENEMARK	868	50	1781	109	NIEDERLANDE	3922	26	7056	53
SCHWEIZ	184	57	408	108	ITALIEN	750	7	5613	37
DESTERREICH	590	42	719	53	GROSSBRITANN	11610	88	13960	108
SPANIEN			129	14	REP IRLAND			1340	10
ND ANTILLEN	196	30	202	31	SCHWEDEN	3881	35	7085	56
* 9101 49					* 9103 00				
TASCHEN-UND ARMBANDUHREN SOWIE AEHNL.UHREN MIT PALETTENANKERHEMMUNG,GEHAEUSE AUS ANDEREN STOFFEN					ARMATURBRETTUHREN UND DGL.				
EINFUHR IM GEW DZ	33960*	822*	46232*	1251*	EINFUHR IM GEW DZ	73*	3*	325*	8*
LV	164	4	1599	78	LV	48	1	48	1
PV	51	2	210	10	PV			98	1
FRANKREICH	692	20	1341	40	AUSFUHR IM GEW DZ	7801*	126*	19154*	303*
NIEDERLANDE	39	1	674	18	NIEDERLANDE	715	13	1060	21
SCHWEIZ	30675	746	38462	1024	GROSSBRITANN	3090	40	7190	90
DESTERREICH	666	21	666	21	SCHWEDEN	2604	38	7355	110
USA	100	2	2300	90	SPANIEN	147	3	797	15
JAPAN	1650	29	2521	50	* 9104 13,15,18				
AUSFUHR IM GEW DZ	100138*	2589*	169226*	4313*	NICHTELEKTRISCHE WECKERUHREN				
EV	48264	1361	83822	2287	EINFUHR IM GEW DZ	11034*	107*	17825*	155*
LV	4790	187	7587	300	LV	954	12	954	12
PV	1049	11	1193	13	PV			5	1
FRANKREICH	483	16	1267	40	GROSSBRITANN	6384	40	12781	80
BELG LUXEMB	8402	236	13278	360	SCHWEIZ	1984	43	2128	50
NIEDERLANDE	40385	1018	67176	1716	AUSFUHR IM GEW DZ	844510*	6070*	1476704*	10431*
ITALIEN	1201	48	1737	59	EV	5866	86	9358	134
GROSSBRITANN	2228	92	4555	126	LV	717	5	2377	24
REP IRLAND	2874	35	3999	83	PV			32	1
NORWEGEN	785	27	1133	41	FRANKREICH	63468	502	113688	895
SCHWEDEN	2413	71	3352	103	BELG LUXEMB	41581	344	63255	524
FINNLAND	716	20	816	23	NIEDERLANDE	48806	323	99594	664
DAENEMARK	4904	162	8352	265	ITALIEN	76042	623	120525	967
SCHWEIZ	1473	32	1909	46	GROSSBRITANN	40043	287	67346	483
DESTERREICH	13228	312	19370	458	REP IRLAND	3538	25	6260	43
PORTUGAL	1385	34	1675	40	NORWEGEN	7478	60	16590	131
REP SUEDAFR	2656	78	6405	157	SCHWEDEN	39122	279	65551	460
USA	4308	130	5055	153	FINNLAND	24390	157	34840	234
KANADA	250	6	1054	31	DAENEMARK	19435	132	41414	295
KOLUMBIEN			750	21	SCHWEIZ	27184	207	46233	346
BRASILIEN	140	1	4421	75	OESTERREICH	15810	118	27924	221
PARAGUAY	387	10	888	20	PORTUGAL	1722	20	3930	38
IRAN	400	9	2500	26	SPANIEN	4753	56	15289	127
ISRAEL	152	4	501	15	GIBRALTAR	4416	29	14035	85
MASKAT OMAN	4086	76	8086	150	GRIECHENLAND	4409	28	14708	98
HONGKONG	563	24	2247	97	KANAR INSELN	23360	150	57824	359
* 9101 80					* 9104 31,33,35,37,39,41,48				
TASCHEN-UND ARMBANDUHREN SOWIE AEHNL.UHREN MIT AND.UHRWERK					ANDERE NICHTELEKTRISCHE UHREN				
EINFUHR IM GEW DZ	33411*	331*	78145*	714*	EINFUHR IM GEW DZ	722*	77*	2142*	136*
PV	80	1	80	1	LV			34	2
FRANKREICH	6060	60	9778	90	NIEDERLANDE	168	24	380	50
SCHWEIZ	27351	271	68367	624	SCHWEIZ	486	38	567	51
AUSFUHR IM GEW DZ	18321*	193*	34250*	352*	* 9102 10,90				
EV	993	11	1078	12	UHREN MIT KLEINUHRWERK				
PV	263	11	511	13	EINFUHR IM GEW DZ	726*	30*	1379*	42*
BELG LUXEMB	2452	26	2754	29	SCHWEIZ	726	30	1379	42
NIEDERLANDE	1664	20	2886	35	AUSFUHR IM GEW DZ	56717*	424*	103495*	765*
GROSSBRITANN	3404	33	9202	84	EV	116		205	
DESTERREICH	1242	13	1843	20	PV			35	2
NIGERIA			866	11	FRANKREICH	6397	49	10794	83
REP SUEDAFR	1478	16	2273	25	BELG LUXEMB	1405	13	4812	35
USA	706	13	2075	31	* 9104 31,33,35,37,39,41,48				
* 9102 10,90					* 9104 31,33,35,37,39,41,48				
UHREN MIT KLEINUHRWERK					ANDERE NICHTELEKTRISCHE UHREN				
EINFUHR IM GEW DZ	726*	30*	1379*	42*	EINFUHR IM GEW DZ	722*	77*	2142*	136*
SCHWEIZ	726	30	1379	42	LV			34	2
AUSFUHR IM GEW DZ	56717*	424*	103495*	765*	NIEDERLANDE	168	24	380	50
EV			35	2	SCHWEIZ	486	38	567	51
PV			4	1	* 9104 31,33,35,37,39,41,48				
FRANKREICH	6397	49	10794	83	ANDERE NICHTELEKTRISCHE UHREN				
BELG LUXEMB	1405	13	4812	35	EINFUHR IM GEW DZ	722*	77*	2142*	136*

Spezialhandel nach Waren

Wichtigste Herstellungs- und Verbrauchsländer	Februar 1965		Januar/Februar 1965		Wichtigste Herstellungs- und Verbrauchsländer	Februar 1965		Januar/Februar 1965	
	ds = 100 kg	1000 DM	ds = 100 kg	1000 DM		ds = 100 kg	1000 DM	ds = 100 kg	1000 DM
AUSFUHR IM GEW DZ	STUECK 183141*	3409*	STUECK 296622*	5847*	AUSFUHR IM GEW DZ	STUECK 54511*	1438*	STUECK 96480*	2701*
EV	2569	65	3798	116	EV			52	1
LV	376	7	546	11	LV	251	4	263	8
PV	5	2	40	6	PV	5	2	11	5
FRANKREICH	19068	347	27740	532	FRANKREICH	2829	133	10186	281
BELG LUXEMB	10278	256	17249	418	BELG LUXEMB	4631	126	6614	186
NIEDERLANDE	19526	284	32475	625	NIEDERLANDE	11040	163	20220	287
ITALIEN	22394	509	40997	822	ITALIEN	1592	49	4301	123
GROSSBRITANN	13659	207	23570	348	GROSSBRITANN	3192	24	3865	84
ISLAND	336	15	580	24	NORWEGEN	369	30	1059	50
NORWEGEN	712	30	1744	69	SCHWEDEN	6419	124	9708	219
SCHWEDEN	5311	114	8266	177	FINNLAND	1106	17	1666	34
FINNLAND	4488	99	8637	170	DAENEMARK	7373	84	11763	133
DAENEMARK	5647	128	8952	206	SCHWEIZ	3631	191	5157	312
SCHWEIZ	21531	308	28973	430	OESTERREICH	7375	102	10560	154
OESTERREICH	2184	59	3784	92	PORTUGAL	126	18	346	43
SPANIEN	1785	58	2852	94	SPANIEN	1266	57	1893	90
GIBRALTAR	104	4	544	17	GRIECHENLAND	38	16	45	21
GRIECHENLAND	569	9	1085	20	TUNESIEN			26	12
KANAR INSELN	2112	55	3168	80	REP SUEDAFR	826	109	2588	255
NIGERIA	995	18	1045	21	USA	259	12	471	31
REP SUEDAFR	2503	44	3508	80	VENEZUELA	114	29	487	77
USA	31887	427	48782	747	ISRAEL	75	21	161	52
KANADA	1086	32	2565	60	PAKISTAN	512	24	523	26
MEXIKO	273	18	1523	32	INDIEN	206	9	322	12
PANAMA O K	17	1	450	11	AUSTRAL BUND	503	8	1730	45
VENEZUELA	1104	26	1953	50					
PERU	795	17	819	20					
ARGENTINIEN	2267	40	3444	61					
IRAK	935	30	1505	38					
IRAN	1200	20	1951	36					
INDONESIEN	1087	27	1087	27					
JAPAN	101	16	782	54					
HONGKONG	496	26	754	42					
AUSTRAL BUND	4160	59	5618	85					
NEUSEELAND	192	5	1733	33					
* 9104 91,93,98					* 9106 11,19,50				
ELEKTRISCHE UHREN					ZEIT AUSLOESER MIT UHRWERK ODER SYNCHRONMOTOR				
EINFUHR IM GEW DZ	STUECK 1921*	57*	STUECK 3466*	95*	EINFUHR IM GEW DZ	STUECK 131037*	1119*	STUECK 136586*	1317*
LV	15		24		LV	257		303	
AUS LAGER	38	1	69	3	PV	122	9	786	27
GROSSBRITANN	432	8	597	7	AUS LAGER	39	4	181	10
OESTERREICH			1032	18		28	1	28	1
USA	1200	16	2083	27	NIEDERLANDE	6873	154	9154	223
AUSFUHR IM GEW DZ	61006*	2135*	105031*	3751*	ITALIEN	113046	809	113427	819
LV	794		1370		GROSSBRITANN	4901	28	5872	43
PV	65	2	65	2	SCHWEIZ	783	75	1219	118
FRANKREICH	2469	111	4848	220	USA	5270	43	6095	84
BELG LUXEMB	6027	205	8481	305	AUSFUHR IM GEW DZ	59833*	1262*	116249*	2426*
NIEDERLANDE	5028	213	8371	329	LV	249		467	
ITALIEN	9672	282	17289	542	PV	11	3	74	15
GROSSBRITANN	2779	95	5441	191	FRANKREICH	483	10	1536	43
NORWEGEN	837	34	1851	70	BELG LUXEMB	915	28	6315	115
SCHWEDEN	7355	228	12155	375	BELG LUXEMB	5225	122	9933	248
FINNLAND	3150	96	5435	199	NIEDERLANDE	7309	116	16994	249
DAENEMARK	2477	105	4051	162	ITALIEN	4126	90	9575	259
SCHWEIZ	2508	77	4017	135	GROSSBRITANN	4790	43	9291	95
OESTERREICH	5921	195	9221	313	NORWEGEN	287	18	716	36
PORTUGAL	1104	35	1667	49	SCHWEDEN	8718	246	15498	416
SPANIEN	554	34	799	48	FINNLAND	2331	68	7822	152
REP SUEDAFR	382	17	813	35	DAENEMARK	4299	92	6054	141
USA	1141	58	2068	103	SCHWEIZ	2629	72	4438	129
MEXIKO	695	20	2080	69	OESTERREICH	3764	96	7482	160
REP HONDURAS	10	1	222	16	SPANIEN	938	20	583	33
VENEZUELA	283	21	417	27	GRIECHENLAND	675	35	870	61
ARGENTINIEN	285	20	822	52	CHILE	911	15	4163	41
MALAYSIA USW	152	7	680	24	ARGENTINIEN	15	2	264	25
JAPAN	384	21	674	36	SYRIEN	4000	36	4550	40
HONGKONG	414	16	805	30	IRAN	245	20	495	40
AUSTRAL BUND	3211	73	6072	159	ISRAEL	70	2	670	16
NEUSEELAND	772	21	1658	43	AUSTRAL BUND	4632	32	4842	36
* 9105 10,20,30,90					* 9107 10,20,90				
KONTROLLAPPARATE UND ZEITMESSER MIT UHRWERK ODER SYNCHRONMOTOR					KLEINUHR-WERKE, GANGFERTIG				
EINFUHR IM GEW DZ	STUECK 1332*	80*	STUECK 6846*	322*	EINFUHR IM GEW DZ	STUECK 36028*	758*	STUECK 56448*	1172*
EV	77	12	596	63	EV	14865	306	27017	527
LV	2	1	5	3	LV	6150	85	7882	146
FRANKREICH	76	15	232	68	PV	124	2	218	5
BELG LUXEMB	100	20	120	21	AUS LAGER	4500	47	4500	47
GROSSBRITANN	255	6	866	45	FRANKREICH	1300	22	1600	31
SCHWEDEN	5	3	161	63	SCHWEIZ	32228	711	51713	1079
SCHWEIZ	293	4	4128	21	SONJETUNION	2500	25	2500	25
USA	145	24	757	85	USA	2500	25	605	33
* 9106 11,19,50					* 9107 10,20,90				
ZEIT AUSLOESER MIT UHRWERK ODER SYNCHRONMOTOR					KLEINUHR-WERKE, GANGFERTIG				
EINFUHR IM GEW DZ	STUECK 131037*	1119*	STUECK 136586*	1317*	EINFUHR IM GEW DZ	STUECK 36028*	758*	STUECK 56448*	1172*
LV	257		303		EV	14865	306	27017	527
PV	122	9	786	27	LV	6150	85	7882	146
AUS LAGER	39	4	181	10	PV	124	2	218	5
	28	1	28	1	AUS LAGER	4500	47	4500	47
NIEDERLANDE	6873	154	9154	223	FRANKREICH	1300	22	1600	31
ITALIEN	113046	809	113427	819	SCHWEIZ	32228	711	51713	1079
GROSSBRITANN	4901	28	5872	43	SONJETUNION	2500	25	2500	25
SCHWEIZ	783	75	1219	118	USA	2500	25	605	33
USA	5270	43	6095	84	AUSFUHR IM GEW DZ	45672*	635*	77720*	1057*
AUSFUHR IM GEW DZ	59833*	1262*	116249*	2426*	EV	34574	456	55558	707
LV	249		467		LV	989	18	1260	26
PV	11	3	74	15	PV	30	1	1089	27
FRANKREICH	483	10	1536	43	FRANKREICH	1085	30	1621	44
BELG LUXEMB	915	28	6315	115	SCHWEIZ	30	1	589	14
BELG LUXEMB	5225	122	9933	248	REP SUEDAFR	1400	19	2800	38
NIEDERLANDE	7309	116	16994	249	USA	35669	491	59846	780
ITALIEN	4126	90	9575	259	KANADA	350	8	2502	54
GROSSBRITANN	4790	43	9291	95	VENEZUELA	1372	24	1772	35
NORWEGEN	287	18	716	36	INDIEN	318	4	2209	18
SCHWEDEN	8718	246	15498	416	HONGKONG	4400	39	4400	39
FINNLAND	2331	68	7822	152					
DAENEMARK	4299	92	6054	141					
SCHWEIZ	2629	72	4438	129					
OESTERREICH	3764	96	7482	160					
SPANIEN	938	20	583	33					
GRIECHENLAND	675	35	870	61					
CHILE	911	15	4163	41					
ARGENTINIEN	15	2	264	25					
SYRIEN	4000	36	4550	40					
IRAN	245	20	495	40					
ISRAEL	70	2	670	16					
AUSTRAL BUND	4632	32	4842	36					

Spezialhandel nach Waren

Wichtigste Herstellungs- und Verbrauchsländer	Februar 1965		Januar/Februar 1965		Wichtigste Herstellungs- und Verbrauchsländer	Februar 1965		Januar/Februar 1965	
	ds = 100 kg	1000 DM	ds = 100 kg	1000 DM		ds = 100 kg	1000 DM	ds = 100 kg	1000 DM
* 9108 10,90	ANDERE UHRWERKE, GANGFERTIG				* 9111 11,19,20,32,33,35,40,65,69,92,98	ANDERE UHRENTEILE			
EINFUHR	STUECK		STUECK		EINFUHR				
IM GEW.DZ	26071*	213*	53410*	286*	EV	104*	4609*	192*	8663*
EV	45		59		LV	4	990	10	2070
LV	179	7	250	4	PV	1	41	2	98
PV	5040	72	5040	72	AUS LAGER				14
FRANKREICH	13679	192	16971	227	FRANKREICH	35	898	67	1645
GROSSBRITANN	12000	7	34534	28	ITALIEN		312		577
SCHWEIZ	244	6	1674	20	GROSSBRITANN		10		30
AUSFUHR	239056*	2642*	392057*	4509*	SCHWEIZ	68	3366	124	6377
IM GEW DZ	849		1510		AUSFUHR	258*	2070*	490*	3717*
LV	1895	21	6871	76	EV	2	282	3	497
PV	324	5	326	7	LV	1	9	1	17
FRANKREICH	10036	90	17032	168	PV	1	40	1	63
BELG LUXEMB	4502	125	8562	215	FRANKREICH	23	190	38	342
NIEDERLANDE	27211	292	45111	471	BELG LUXEMB	2	10	5	26
ITALIEN	43451	296	62858	465	NIEDERLANDE	2	44	20	112
GROSSBRITANN	22674	221	39084	369	ITALIEN	22	84	45	174
SCHWEDEN	6477	113	9023	182	GROSSBRITANN	12	49	26	94
FINNLAND	11460	93	12360	113	REP IRLAND	1	18	1	26
DAENEMARK	5879	136	9044	216	SCHWEDEN	1	17	3	24
SCHWEIZ	3618	52	9731	120	DAENEMARK	10	39	16	66
OESTERREICH	3252	47	5128	67	SCHWEIZ	3	537	29	986
SPANIEN	5866	54	13254	108	OESTERREICH	3	79	70	151
TUERKEI	1280	13	1525	20	SPANIEN	3	21	11	41
REP SUEDAFR	639	15	1699	22	JUGOSLAWIEN	1	21	1	24
USA	83352	936	144313	1711	USA	80	614	147	1017
VENEZUELA	115	7	186	19	KANADA	3	13	3	79
THAILAND	1698	44	1698	44	MEXIKO	13	48	15	47
INDONESIEN	174	13	324	20	ISRAEL			2	19
JAPAN	200	11	849	41	INDIEN	15	72	19	92
AUSTRAL BUND	1114	28	3044	59	SUED VIETNAM	1	64	1	64
					JAPAN	1	65	3	150
					HONGKONG		17		33
					AUSTRAL BUND		2	3	12

* 9109 11,17,19,90

GEHAEUSE FUER UHREN AUS 9101 UND TEILE DAVON

EINFUHR	DZ		DZ	
EV	7*	979*	13*	1627*
LV		151	1	276
PV		31		98
AUS LAGER		170		207
		1		1
FRANKREICH	2	336	4	565
BELG LUXEMB		22		42
ITALIEN		465		615
SCHWEIZ	4	132	8	301
USA		17		89
AUSFUHR	18*	1150*	42*	2308*
EV		2		6
LV		71		172
PV		9		32
FRANKREICH	1	115	2	206
BELG LUXEMB		8		21
NIEDERLANDE		9		21
GROSSBRITANN	1	38	1	80
REP IRLAND		12		27
SCHWEIZ	10	660	24	1381
OESTERREICH		2		12
USA	4	97	10	232
KANADA	1	36	1	65
MEXIKO		43		44
ND ANTILLEN		1		11
HONGKONG		59		95
AUSTRAL BUND	1	36	1	52

* 9110 10,20,30,90

GEHAEUSE FUER AND. UHRMACHERWAREN UND TEILE DAVON

EINFUHR				
EV	28*	51*	45*	86*
LV		3		8
PV	1	1	1	4
ITALIEN	16	28	16	29
SCHWEIZ	8	16	13	34
AUSFUHR	297*	527*	553*	975*
EV		1		1
LV	1	3	2	6
FRANKREICH	106	214	203	386
BELG LUXEMB	16	24	26	42
NIEDERLANDE	22	50	38	96
ITALIEN	22	60	38	96
GROSSBRITANN	22	36	39	62
SCHWEDEN	14	30	18	28
SCHWEIZ	14	18	18	28
OESTERREICH	28	30	31	54
SPANIEN	8	22	22	22
USA	23	54	49	121

Kapitel 92

Musikinstrumente; Tonaufnahme- und Tonwiedergabegeräte; magnetisch arbeitende Bild- und Tonaufzeichnungs- und -wiedergabegeräte für das Fernsehen; Teile und Zubehör für diese Instrumente und Geräte

* 9201 11,15,41,45,90

KLAVIERE, CEMBALOS UND ANDERE SAITENINSTRUMENTE MIT KLAVIATUR, HARFEN

EINFUHR	STUECK		STUECK	
IM GEW DZ	214*	314*	413*	603*
EV	306		619	
LV	4	12	6	16
NIEDERLANDE	73	106	179	262
REP IRLAND	77	105	130	177
DAENEMARK	27	43	51	80
AUSFUHR	844*	2196*	1593*	4479*
IM GEW DZ	1615		3091	
EV	2	4	2	4
LV	4	23	5	25
PV	19	22	23	28
FRANKREICH	63	152	140	370
BELG LUXEMB	13	24	32	127
NIEDERLANDE	149	236	239	470
ITALIEN	69	212	98	363
GROSSBRITANN	2	76	7	39
NORWEGEN	86	182	205	453
SCHWEDEN	143	382	243	636
FINNLAND	69	133	86	189
SCHWEIZ	85	253	178	529
OESTERREICH	28	40	47	80
PORTUGAL			1	16
SPANIEN			2	15
JUGOSLAWIEN			3	46
GRIECHENLAND	5	10	25	24
POLEN			3	23
SUEDRHODES			1	11
REP SUEDAFR	25	49	50	139
USA	16	63	37	196
MEXIKO	3	15	13	60
VENEZUELA	12	32	29	70
PERU	3	6	9	22
LIBANON	2	3	7	19
IRAN	17	54	18	59
ISRAEL	40	84	51	110
INDONESIEN			4	12
JAPAN	13	155	18	235
HONGKONG	10	21	11	25
NEUSEELAND			2	18

Spezialhandel nach Waren

Wichtigste Herstellungs- und Verbrauchsländer	Februar 1965		Januar/Februar 1965		Wichtigste Herstellungs- und Verbrauchsländer	Februar 1965		Januar/Februar 1965	
	ds = 100 kg	1000 DM	ds = 100 kg	1000 DM		ds = 100 kg	1000 DM	ds = 100 kg	1000 DM
* 9202 10,21,29,81,89					100 ST				
ANDERE SAITENINSTRUMENTE					DAENEMARK 61 16 69 22				
EINFUHR IM GEW DZ					SCHWEIZ 30 15 95 41				
STUECK 1486* 171*					OESTERREICH 151 33 306 65				
STUECK 4323* 330*					PORTUGAL 1 1 71 11				
LV 36 8 40 9					SPANIEN 79 38 80 40				
PV 15 2 15 2					MOSAMBIK 50 7 134 19				
NIEDERLANDE 799 25 2219 58					REP SUEDAFR 146 38 545 118				
ITALIEN 197 14 1395 59					USA 260 47 806 341				
GROSSBRITANN 43 25 78 44					KANADA 1 1 96 22				
USA 337 102 439 157					MEXIKO 3 1 97 23				
AUSFUHR IM GEW DZ					ECUADOR 1 1 69 27				
STUECK 11611* 1031*					ISRAEL 1 1 10 12				
STUECK 412 2028*					INDONESIEN 4 1 11 20				
EV 25 5 64 12					PHILIPPINEN 4 5 44 19				
LV 24 3 33 3									
PV 2 2 8 3									
FRANKREICH 594 28 1071 51									
BELG LUXEMB 204 27 256 32									
NIEDERLANDE 426 58 556 79									
ITALIEN 181 18 572 86									
GROSSBRITANN 1106 73 3130 162									
NORWEGEN 183 14 525 32									
SCHWEDEN 953 113 1923 174									
DAENEMARK 953 102 1296 138									
SCHWEIZ 697 47 1573 102									
OESTERREICH 317 28 480 44									
REP SUEDAFR 198 41 335 68									
USA 3703 256 9285 658									
KANADA 218 24 480 52									
MEXIKO 5 2 75 17									
ISRAEL 327 52 327 52									
MALAYSIA USW 238 46 368 62									
INDONESIEN 88 15 227 37									
JAPAN 160 29 212 37									
HONGKONG 160 29 212 37									
* 9203 10,50					* 9205 10,90				
ORGELN, HARMONIEN UND AEHNLICHE INSTRUMENTE MIT KLAVIATUR UND DURCHSCHLAGENDEN METALLZUNGEN					ANDERE BLASINSTRUMENTE				
EINFUHR IM GEW DZ					EINFUHR IM GEW DZ				
DZ 25* 61* 101* 216*					DZ 5* 87* 9* 164*				
NIEDERLANDE 25 61 25 61					LV 1 4 1 9				
DAENEMARK 59 122 59 122					PV 1 3 1 5				
OESTERREICH 12 22 12 22					AUS LAGER 1 1 1 1				
AUSFUHR IM GEW DZ					FRANKREICH 1 37 2 64				
DZ 57* 91* 118* 215*					SCHWEIZ 1 12 3 26				
FRANKREICH 11 18 18 26					USA 1 16 3 39				
USA 17 18 38 68					AUSFUHR IM GEW DZ				
JORDANIEN 2 2 2 10					DZ 112* 885* 204* 1649*				
JAPAN 9 22 18 48					LV 1 4 1 10				
					PV 1 1 1 1				
* 9204 10					FRANKREICH 4 12 6 23				
AKKORDEONS, KONZERTINAS, BANDONEONS UND AEHNLICHE MUSIKINSTRUMENTE					NIEDERLANDE 5 38 9 67				
EINFUHR IM GEW DZ					ITALIEN 4 20 4 28				
STUECK 122* 58* 257* 92*					GROSSBRITANN 9 41 15 66				
STUECK 20 72 1 1					NORWEGEN 2 13 3 20				
PV 1 1 1 1					SCHWEDEN 7 46 11 66				
ITALIEN 113 55 248 89					DAENEMARK 2 10 4 20				
AUSFUHR IM GEW DZ					SCHWEIZ 6 75 10 119				
STUECK 2129* 266* 4260* 597*					OESTERREICH 10 85 15 155				
STUECK 110 242 260 597*					AETHIOPIEN 3 31 3 31				
FRANKREICH 77 14 442 75					REP SUEDAFR 3 15 6 39				
OESTERREICH 214 34 311 50					USA 26 272 59 571				
MADAGASKAR 485 28 772 47					KANADA 8 55 14 104				
REP SUEDAFR 120 18 345 43					PERU 3 18 5 41				
KANADA 255 56 644 163					ISRAEL 1 15 2 21				
PERU 15 15 103 25					INDONESIEN 2 22 2 19				
AUSTRAL BUND 72 9 198 20					JAPAN 12 84 23 166				
* 9204 50					* 9206 10,50,90				
MUNDHARMONIKAS					SCHLAGINSTRUMENTE				
EINFUHR IM GEW DZ					EINFUHR IM GEW DZ				
100 ST					34* 80* 76* 191*				
100 ST					GRUSSBRITANN 10 17 20 33				
AUSFUHR IM GEW DZ					USA 15 45 35 112				
2284* 548* 5094* 1494*					AUSFUHR IM GEW DZ				
246 677					DZ 135* 275* 268* 545*				
FRANKREICH 153 70 604 207					FRANKREICH 11 19 18 35				
BELG LUXEMB 11 10 84 30					BELG LUXEMB 7 10 13 26				
NIEDERLANDE 48 20 35 24					NIEDERLANDE 18 39 39 67				
ITALIEN 599 54 599 34					GROSSBRITANN 8 17 16 33				
GROSSBRITANN 388 84 608 151					SCHWEDEN 16 25 27 46				
SCHWEDEN 147 37 209 64					DAENEMARK 13 32 17 39				
FINNLAND 1 1 17 13					SCHWEIZ 6 12 6 34				
					OESTERREICH 6 14 18 39				
					USA 31 60 64 126				
					KANADA 6 12 12 23				
					PERU 1 2 5 12				
					* 9207 00				
					ELEKTROMAGNETISCHE, ELEKTROSTATISCHE, ELEKTRO- NISCHES UND AEHNLICHE MUSIKINSTRUMENTE				
					EINFUHR IM GEW DZ				
					212* 603* 442* 1186*				
					LV 1 2 1 4				
					AUS LAGER 60 141 119 279				
					FRANKREICH 76 291 17 49				
					NIEDERLANDE 47 84 151 495				
					ITALIEN 86 223 160 203				
					USA 86 223 160 203				
					AUSFUHR IM GEW DZ				
					108* 368* 281* 883*				
					LV 1 1 1 4				
					FRANKREICH 4 14 31 78				
					BELG LUXEMB 11 36 24 83				
					NIEDERLANDE 15 46 23 68				
					ITALIEN 7 26 18 55				
					GROSSBRITANN 19 65 31 110				
					SCHWEDEN 23 78 48 156				
					FINNLAND 4 11 21 57				
					DAENEMARK 4 1 1 17				

Spezialhandel nach Waren

Wichtigste Herstellungs- und Verbrauchsländer	Februar 1965		Januar/Februar 1965		Wichtigste Herstellungs- und Verbrauchsländer	Februar 1965		Januar/Februar 1965	
	dx = 100 kg	1000 DM	dx = 100 kg	1000 DM		dx = 100 kg	1000 DM	dx = 100 kg	1000 DM
SCHWEIZ	1	5	12	52	DAENEMARK	44	63	86	96
OESTERREICH	8	32	13	52	SCHWEIZ	41	121	115	256
USA	2	14	12	30	OESTERREICH	23	63	34	95
KANADA			21	46	SPANIEN	19	18	137	51
					REP SUEDAFR	42	41	94	113
					USA	100	342	183	582
					KANADA	4	22	13	47
					JAPAN	34	33	37	60
					AUSTRAL BUND		3		13
* 9208 10,20,90					* 9210 11,15				
MUSIKINSTRUMENTE, IN ANDEREN TARIFNUMMERN DES KAP.92 NICHT ERFASST					MECHANIKEN UND HAEMMER F. KLAVIERE U. AEHNL. INSTR.				
EINFUHR	6*	15*	11*	35*	EINFUHR	*	*	*	*
LV				1	AUSFUHR	131*	430*	256*	826*
SCHWEIZ	2	10	5	22	EV	11	102	22	201
AUSFUHR	50*	172*	90*	288*	LV				1
EV	11	24	17	38	* 9211 15,17				
FRANKREICH	5	17	8	25	DIKTIERGERAETE				
NIEDERLANDE	2	6	8	16	EINFUHR	STUECK		STUECK	
SCHWEIZ	6	27	11	46	IM GEW DZ	616*	151*	1505*	326*
REP SUEDAFR	7	16	10	23	LV	18		48	
USA	14	53	24	87	AUS LAGER	1	1	53	18
					ITALIEN			1	1
					GROSSBRITANN	24	12	44	20
* 9209 11,19,90					SCHWEIZ	265	81	415	117
MUSIKSAITEN					OESTERREICH	157	21	709	112
EINFUHR	3*	40*	5*	66*	USA	52	31	53	32
USA	1	12	2	26	AUSFUHR	9068*	2301*	14329*	3648*
AUSFUHR	117*	431*	218*	754*	IM GEW DZ	365		566	
EV	60	34	112	67	EV	1907	520	3102	1053
FRANKREICH	5	15	7	36	LV	259	93	289	104
NIEDERLANDE	3	22	15	36	PV	9	3	9	3
ITALIEN	3	19	8	24	FRANKREICH	848	231	1466	379
GROSSBRITANN	3	26	21	57	BELG LUXEMB	489	54	580	100
SCHWEDEN	3	20	7	40	NIEDERLANDE	205	67	346	127
DAENEMARK	2	13	6	34	ITALIEN	9	4	26	16
SCHWEIZ	2	24	7	32	GROSSBRITANN	996	243	2179	576
OESTERREICH	2	22	3	15	NORWEGEN	270	66	467	103
REP SUEDAFR	7	23	2	47	SCHWEDEN	436	108	724	155
USA	10	88	17	138	FINNLAND	63	28	91	44
KANADA		2	7	20	DAENEMARK	353	56	505	70
JAPAN	59	65	62	83	SCHWEIZ	297	60	743	162
					OESTERREICH	226	41	483	75
					ALGERIEN			36	14
					REP SUEDAFR	631	147	831	200
* 9210 01					USA	3566	1004	4647	1263
METRONOME, STIMMGABELN UND -PFEIFEN, NOTENHALTER, GESTELLE FUER TROMMELN UND DGL.					KANADA	197	58	394	117
EINFUHR	1*	1*	2*	4*	AUSTRAL BUND	30	11	100	31
AUSFUHR	22*	105*	44*	205*	* 9211 21,29,31,35,41,43,45,47,80,81,89,95				
SCHWEIZ	3	10	5	20	ANDERE TONAUFNAHME-UND TONWIEDERGABEGERAETE				
USA	5	25	10	46	EINFUHR	STUECK		STUECK	
KANADA	3	12	5	21	IM GEW DZ	4627*	5281*	70259*	9073*
AUSTRAL BUND	1	4	4	16	EV	400	12	402	302
					LV	30	80	108	120
					PV	3	10	85	113
					AUS LAGER	1394	564	1895	1078
* 9210 05,13,19,21,29,31,39,40,50,60,70,99					FRANKREICH	2050	196	5931	509
ANDERE TEILE UND ZUBEHOER FUER MUSIKINSTRUMENTE					BELG LUXEMB	5	7	61	34
EINFUHR	180*	444*	327*	768*	NIEDERLANDE	2324	2505	32336	3310
EV	23	64	33	94	ITALIEN	10165	464	13984	673
LV				2	GROSSBRITANN	2903	172	4953	284
PV				30	NORWEGEN	2	1	25	13
AUS LAGER	4	7	12	16	DAENEMARK	72	21	215	39
FRANKREICH	3	22	5	35	SCHWEIZ	597	207	1093	481
ITALIEN	19	79	28	100	OESTERREICH	403	86	1223	312
GROSSBRITANN	33	43	64	87	TSCHECHOSLOW	200	25	200	25
REP IRLAND		6	12	37	USA	450	1209	932	2790
DAENEMARK	26	26	46	45	JAPAN	6092	375	8583	582
SCHWEIZ	75	196	109	289	AUSFUHR	74584*	11577*	150676*	23460*
OESTERREICH	6	7	24	25	IM GEW DZ	4931		10052	
USA	14	50	28	119	EV	5420	462	15883	1356
AUSFUHR	636*	1246*	1326*	2392*	LV	14	36	34	46
EV		2	6	15	PV	4	6	569	114
LV		1		1	FRANKREICH	9127	1929	18652	3984
PV					BELG LUXEMB	3626	672	5338	1149
FRANKREICH	39	82	72	140	NIEDERLANDE	15440	1695	38222	3819
BELG LUXEMB	4	9	11	30	ITALIEN	6099	816	11469	1337
NIEDERLANDE	43	78	127	206	GROSSBRITANN	4353	344	4850	555
ITALIEN	23	36	42	75	ISLAND	72	19	266	90
GROSSBRITANN	50	42	64	80	SCHWEDEN	1531	301	3568	666
REP IRLAND	31	19	31	20	FINNLAND	947	325	1434	564
NORWEGEN	23	57	51	120	DAENEMARK	643	280	1525	466
SCHWEDEN	84	119	169	227					
FINNLAND	13	24	22	46					

Spezialhandel nach Waren

Wichtigste Herstellungs- und Verbrauchsländer	Februar 1965		Januar/Februar 1965		Wichtigste Herstellungs- und Verbrauchsländer	Februar 1965		Januar/Februar 1965	
	ds = 100 kg	1000 DM	ds = 100 kg	1000 DM		ds = 100 kg	1000 DM	ds = 100 kg	1000 DM
	STUECK		STUECK						
SCHWEIZ	2188	538	5634	1222	NIEDERLANDE	353	1007	631	1859
OESTERREICH	1304	147	2851	372	ITALIEN	171	498	212	640
PORTUGAL	1036	168	1335	276	GROSSBRITANN	127	353	241	662
SPANIEN	842	148	1698	278	ISLAND	2	9	4	29
MALTA	44	12	56	20	REP IRLAND	2	6	8	19
JUGOSLAWIEN	137	122	266	235	NORWEGEN	48	152	98	320
GRIECHENLAND	729	155	798	185	SCHWEDEN	142	414	231	674
TUERKEI	169	213	467	303	FINNLAND	36	104	75	214
SOWJETUNION	17	7	687	237	DAENEMARK	81	227	210	592
POLEN	16	1	86	20	SCHWEIZ	294	815	584	1674
KANAR INSELN	302	80	610	166	OESTERREICH	157	512	335	1098
MAROKKO	1	1	210	33	PORTUGAL	11	28	20	57
ALGERIEN	197	50	593	142	SPANIEN	22	64	41	123
TUNESIEN	45	14	129	28	JUGOSLAWIEN	27	59	34	78
LIBYEN	28	10	98	28	GRIECHENLAND	8	22	23	58
VAR	44	17	86	38	TUERKEI	3	22	3	23
SUDAN	88	25	94	28	POLEN	1	1	8	26
ELFENBEINK	16	4	89	25	TSCHECHOSLOW	142	519	177	626
NIGERIA	929	83	1289	128	RUMAENIEN	11	1	11	35
KAMERUN			24	10	KENIA	8	27	12	43
KONGO BRAZZ	54	13	102	25	REP SUEDAFR	28	94	35	114
KONGO LEO	32	4	198	76	USA	249	571	401	887
ANGOLA	152	22	194	33	KANADA	49	148	85	249
AETHIOPIEN	90	29	91	30	MEXIKO	8	23	15	39
SOMALIA			69	14	MEXIKO	10	24	10	24
KENIA	138	44	204	63	PERU	1	2	1	14
UGANDA	51	18	144	54	BRASILIEN	1	1	13	26
MOSAMBIK	30	53	58	58	LIBANON	4	4	13	43
MADAGASKAR	54	13	114	27	IRAK	1	14	24	56
REUNION	15	2	121	19	SAUD ARABIEN	19	42	24	41
REP SUEDAFR	872	94	1177	191	KUWAIT	9	22	7	28
USA	5988	740	9282	1231	ADEN	1	5	1	13
KANADA	3227	259	7679	595	PAKISTAN	7	11	9	20
MEXIKO	8	4	48	31	INDIEN	3	5	18	18
REP HONDURAS			91	12	KAMBODSCHA	11	34	14	46
COSTA RICA			8	21	MALAYSIA USM	2	12	4	20
VENEZUELA	1842	207	3196	307	JAPAN	1	5	4	26
PERU	470	40	818	106	HONGKONG	1	1	5	26
BRASILIEN	550	42	646	76	AUSTRAL BUND	38	110	45	134
CHILE	77	28	598	70					
BOLIVIEN	111	20	167	29					
URUGUAY	23	9	175	34					
ARGENTINIEN	268	53	361	96					
ZYPERN	2	17	185	47					
LIBANON	83	73	616	153					
IRAK	359	103	617	176					
IRAN	3147	226	8414	631					
ISRAEL	364	128	561	210					
SAUD ARABIEN	514	163	1244	367					
KUWAIT	33	7	92	8					
BAHRAIN	439	104	1367	359					
ADEN	30	17	92	30					
PAKISTAN	52	28	119	138					
INDIEN	119	31	341	30					
THAILAND			368	26					
SUED VIETNAM			1232	89					
MALAYSIA USM	942	170	393	33					
INDONESIEN	303	45	340	91					
PHILIPPINEN	40	10	74	44					
VR CHINA	77	3	3744	418					
JAPAN	8	2	90	157					
HONGKONG	2097	184	1068	157					
AUSTRAL BUND	667	57	90	37					
BR OZEANIEN	5	2	201						
FR OZEANIEN	140	22							

* 9212 11,19,31,39,42,48,82,83,89			
TONTRAEGER FUER GERAETE DER TARIFNR. 9211			
	DZ	DZ	
EINFUHR	681*	1715*	1454*
EV	1	6	37
LV	9	37	13
PV	1	1	1
AUS LAGER	25	16	39
FRANKREICH	156	425	266
BELG LUXEMB	17	59	24
NIEDERLANDE	121	195	326
ITALIEN	49	110	103
GROSSBRITANN	176	343	258
SCHWEIZ	21	70	37
OESTERREICH	18	52	36
TUERKEI			5
POLEN			11
USA	107	410	369
KOLUMBIEN			2
AUSFUHR	2440*	6893*	1371*
LV	9	44	9
FRANKREICH	153	380	369
BELG LUXEMB	154	419	248

* 9213 10,20,31,41,49,50,60,99			
ANDERE TEILE UND ANDERES ZUBEHOER FUER GERAETE DER TARIFNR. 9211			
	DZ	DZ	
EINFUHR	344*	1185*	622*
EV	180	279	285
LV	2	30	4
PV		12	62
AUS LAGER		5	1
FRANKREICH	2	17	5
NIEDERLANDE	113	251	199
ITALIEN	174	168	323
GROSSBRITANN	3	16	13
DAENEMARK	1	61	1
SCHWEIZ	2	64	5
OESTERREICH	3	24	10
USA	43	563	63
JAPAN		10	
AUSFUHR	1762*	3974*	3236*
EV	166	189	374
LV	7	25	9
PV	1	71	1
FRANKREICH	402	459	723
BELG LUXEMB	138	187	290
NIEDERLANDE	184	297	295
ITALIEN	19	110	35
GROSSBRITANN	455	816	834
NORWEGEN	11	31	17
SCHWEDEN	29	117	45
FINNLAND	14	78	21
DAENEMARK	7	75	14
SCHWEIZ	75	167	112
OESTERREICH	260	473	517
PORTUGAL	1	13	5
SPANIEN	4	72	13
JUGOSLAWIEN		9	1
GRIECHENLAND	33	25	82
POLEN		6	1
UNGARN		20	
ALGERIEN	16	46	18
REP SUEDAFR	9	39	16
USA	62	517	95
KANADA	6	43	17
VENEZUELA	4	17	6
ARGENTINIEN		1	
IRAN	1	77	4
MALAYSIA USM	3	8	7
VR CHINA		43	
JAPAN		21	
AUSTRAL BUND	3	20	6

Spezialhandel nach Waren

Wichtigste Herstellungs- und Verbrauchsländer	Februar 1965		Januar/Februar 1965		Wichtigste Herstellungs- und Verbrauchsländer	Februar 1965		Januar/Februar 1965	
	ds = 100 kg	1000 DM	ds = 100 kg	1000 DM		ds = 100 kg	1000 DM	ds = 100 kg	1000 DM

ABSCHNITT XIX
Waffen und Munition; Teile davon

Kapitel 93 Waffen und Munition; Teile davon				AUSFUHR				
* 9301 00				304*	1277*	616*	2797*	
BLANKE WAFFEN UND TEILE				EV	24	162	74	516
EINFUHR	5*	8*	11*	LV	1	36	2	36
AUS LAGER	2	2	3	PV	1	36	2	72
INDIEN	3	4	7	FRANKREICH	53	142	76	251
AUSFUHR	32*	190*	74*	BELG LUXEMB	24	75	50	183
GRIECHENLAND			9	NIEDERLANDE	8	24	10	44
USA	30	171	54	ITALIEN	11	34	24	132
SYRIEN			6	GROSSBRITANN	14	37	19	59
				NORWEGEN	1	6	4	19
				SCHWEDEN	2	19	4	35
				SCHWEIZ	14	95	31	177
				OESTERREICH	14	76	26	149
				NIGERIA		1	2	21
				AETHIOPIEN	16	43	16	43
				REP SUEDAFR	7	38	9	69
				USA	50	312	167	980
				KANADA	14	19	31	64
				MEXIKO		6	4	17
				SYRIEN	1	5	9	37
				KATAR	7	12	23	47
				AUSTRAL BUND	42	145	72	245
* 9302 20,90				* 9305 10,90				
REVOLVER UND PISTOLEN				ANDERE WAFFEN				
EINFUHR	STUECK		STUECK	EINFUHR	164*	211*	177*	239*
IM GEW DZ	3774*	324*	8241*	LV	1	5	2	7
	24		51	FRANKREICH	10	33	10	33
LV			22	TSCHECHOSLOW	107	124	107	124
PV			2	UNGARN	41	46	41	46
AUS LAGER	40	2	40	USA	6	5	11	22
FRANKREICH	2434	215	5884	AUSFUHR	356*	667*	637*	1183*
BELG LUXEMB	148	18	436	LV	1	4	3	6
ITALIEN	218	15	398	FRANKREICH	50	87	106	176
GROSSBRITANN	5	1	336	BELG LUXEMB	40	66	58	94
SPANIEN	552	27	651	NIEDERLANDE	36	61	69	112
USA	86	21	151	ITALIEN	61	109	128	219
AUSFUHR	24808*	853*	39670*	GROSSBRITANN	5	12	11	20
IM GEW DZ	152		245	SCHWEDEN	29	65	42	100
LV	147	4	147	FINNLAND	7	25	7	25
PV			1	DAENEMARK	12	20	19	32
ITALIEN	84	9	228	SCHWEIZ	20	39	34	75
DAENEMARK	10	1	312	OESTERREICH	25	52	38	84
SCHWEIZ	240	13	328	SPANIEN		1	4	15
PORTUGAL	162	24	183	REP SUEDAFR	6	14	21	42
REP SUEDAFR	51	3	236	PAKISTAN	14	23	23	38
USA	20453	604	29891	AUSTRAL BUND	29	41	30	42
KANADA	522	62	552					
COSTA RICA	756	20	1186					
URUGUAY	605	17	3066					
PHILIPPINEN	400	19	1450					
* 9303 10,50,90				* 9306 10				
KRIEGSWAFFEN				TEILE FUER KRIEGSWAFFEN				
EINFUHR	DZ		DZ	EINFUHR	*	*	*	*
AUSFUHR	*	*	*	AUSFUHR	*	*	*	*
* 9304 10,31,35,39,60,70,90				* 9306 50,70,80,90				
ANDERE FEUERWAFFEN UND AEBNLIICHE GERAETE				TEILE FUER ANDERE FEUERWAFFEN				
EINFUHR	88*	703*	148*	EINFUHR	162*	229*	379*	545*
EV				EV	5	37	11	69
LV	1	4	1	LV	20	19	2	20
PV				PV	2	2	2	4
AUS LAGER	2	6	5	AUS LAGER			4	27
BELG LUXEMB	14	181	21	FRANKREICH		16	4	52
ITALIEN	9	114	24	NIEDERLANDE	2	6	5	18
GROSSBRITANN	6	31	8	ITALIEN	143	122	329	287
FINNLAND	3	30	5	OESTERREICH	2	13	5	27
OESTERREICH	8	118	13	JUGOSLANIEN	3	37	9	64
SPANIEN	37	175	47	USA	2	17	19	72
TSCHECHOSLOW	1	9	11	AUSFUHR	48*	260*	94*	485*
UNGARN			3	EV	2	6	2	7
USA	8	41	14	LV	1	11	2	14
				PV	1	2	2	4
				ITALIEN	2	11	6	23
				SCHWEDEN	1	6	3	17
				SCHWEIZ	6	37	12	85

Spezialhandel nach Waren

Wichtigste Herstellungs- und Verbrauchsländer	Februar 1965		Januar/Februar 1965		Wichtigste Herstellungs- und Verbrauchsländer	Februar 1965		Januar/Februar 1965	
	ds = 100 kg	1000 DM	ds = 100 kg	1000 DM		ds = 100 kg	1000 DM	ds = 100 kg	1000 DM
OESTERREICH	3	20	5	38	OESTERREICH	12	16	15	26
REP SUEDAFR	1	3	4	26	TSCHECHOSLOW	108	31	113	38
USA	25	128	42	202	USA	15	18	203	158
					AUSFUHR	1527*	1441*	3062*	2829*
					EV			26	37
* 9307 11,19,70					FRANKREICH	82	60	235	150
GESCHOSSE UND MUNITION FUER WAFFEN DER TARIFNRN.					BELG LUXEMB	90	91	141	137
9302 UND 9303 SOWIE TEILE DAVON					NIEDERLANDE	47	42	130	88
EINFUHR	17*	23*	51*	73*	ITALIEN	115	69	247	137
ITALIEN			8	16	GROSSBRITANN	59	147	83	238
USA	4	5	27	32	REP IRLAND		1	9	19
AUSFUHR	*	*	*	*	NORWEGEN	60	48	86	65
					SCHWEDEN	125	134	330	326
					FINNLAND	78	38	162	119
					DAENEMARK	124	97	152	143
					SCHWEIZ	126	145	172	173
					OESTERREICH	126	140	152	309
					PORTUGAL	25	18	22	22
					SPANIEN			51	26
					GRIECHENLAND	20	19	66	37
					TUERKEI	1	2	18	20
					GHANA			5	2
* 9307 81,84,88,91,92,93,99					NIGERIA	72	31	72	31
ANDERER SCHIESSBEDARF					AETHIOPIEN			19	15
EINFUHR	840*	496*	1617*	981*	REP SUEDAFR	39	22	80	67
LV	86	90	86	90	USA	26	58	73	215
AUS LAGER	5	3	7	5	KANADA	11	28	12	29
FRANKREICH	327	114	693	223	MEXIKO	2	3	17	18
BELG LUXEMB	18	14	49	30	GUATEMALA	3	1	24	21
NIEDERLANDE	86	90	110	106	VENEZUELA	19	23	19	23
ITALIEN	131	140	221	275	ECUADOR	27	19	30	21
GROSSBRITANN	94	35	149	65	PERU			30	27
FINNLAND	37	30	47	43	CHILE	12	11	22	24
					LIBANON	8	9	58	35
					IRAN	16	10	36	23
					ISRAEL	3	13	4	20
					KUWAIT	79	36	79	36
					AUSTRAL BUND	47	46	92	83

Spezialhandel nach Waren

Wichtigste Herstellungs- und Verbrauchsländer	Februar 1965		Januar/Februar 1965		Wichtigste Herstellungs- und Verbrauchsländer	Februar 1965		Januar/Februar 1965	
	dx = 100 kg	1000 DM	dx = 100 kg	1000 DM		dx = 100 kg	1000 DM	dx = 100 kg	1000 DM

ABSCHNITT XX
Verschiedene Waren

Kapitel 94

Möbel; medizinisch-chirurgische Möbel; Bettenausstattungen und ähnliche Waren

* 9401 01,11,19,21,25,31,35,40,60,71,79,90

SITZMOEBEL, AUCH WENN SIE IN LIEGEN UMGEWANDELT WERDEN KOENNEN, TEILE DAVON

EINFUHR	13933*	6553*	25591*	11944*
EV			9	15
LV	40	30	79	51
PV	367	86	658	154
AUS LAGER	10	6	22	14
FRANKREICH	494	229	885	403
BELG LUXEMB	723	640	1377	1194
NIEDERLANDE	2634	1230	4358	2048
ITALIEN	1835	757	3171	1361
GROSSBRITANN	343	301	622	563
NORWEGEN	134	141	364	333
SCHWEDEN	333	223	637	428
FINNLAND	229	117	455	256
DAENEMARK	2615	1675	4536	2825
SCHWEIZ	131	99	275	183
OESTERREICH	46	66	167	127
SPANIEN	176	67	282	114
JUGOSLAWIEN	3123	614	6125	1250
POLEN	69	26	273	81
TSCHECHOSLOW	175	26	431	72
VAR	4	2	76	43
USA	10	15	259	195
KANADA	47	34	54	36
HONGKONG	792	269	1171	394
AUSFUHR	16224*	8583*	30276*	15728*
EV	41	43	164	101
LV	73	76	134	155
PV	1117	305	2323	626
FRANKREICH	2419	1259	4549	2374
BELG LUXEMB	2507	1139	4494	1968
NIEDERLANDE	5542	2718	9901	4800
ITALIEN	235	121	465	239
GROSSBRITANN	94	123	357	192
NORWEGEN	43	26	57	33
SCHWEDEN	203	111	441	236
FINNLAND	50	45	104	57
DAENEMARK	305	214	455	317
SCHWEIZ	260	184	485	285
OESTERREICH	105	56	214	110
SPANIEN	13	14	66	48
JUGOSLAWIEN	42	15	73	25
TUNESIEN			11	11
LIBYEN	65	37	87	54
LIBERIA	46	22	60	28
NIGERIA	73	28	128	52
REP SUEDAFR	14	4	72	21
USA	196	130	289	185
VENEZUELA	43	31	45	36
SAUD ARABIEN	283	138	914	480
KUWAIT	154	112	318	269
BAHRAIN	21	7	37	19
KATAR	28	20	29	21
ADEN	55	35	58	36

* 9402 10,20,30,80,90

MEDIZINISCH-CHIRURGISCHE MOEBEL, TEILE DAVON

EINFUHR	190*	160*	307*	232*
LV	1	2	1	2
OESTERREICH	164	124	164	124
JUGOSLAWIEN			90	43
TSCHECHOSLOW			19	14
AUSFUHR	1168*	1493*	2240*	2999*
LV	1	1	9	9
FRANKREICH	142	197	282	436
BELG LUXEMB	82	75	205	192
NIEDERLANDE	57	70	141	175
ITALIEN	42	54	84	124
GROSSBRITANN	104	133	124	159
NORWEGEN	37	41	70	81
SCHWEDEN	80	86	136	160
FINNLAND	54	86	70	70
DAENEMARK	65	88	132	212
SCHWEIZ	109	120	152	378
OESTERREICH	97	105	190	199
PORTUGAL	1	1	8	12
SPANIEN	6	8	40	78
GRIECHENLAND	45	63	67	108

VAR	31	21	31	21
KONGO LEO	22	33	22	33
HOSAMBIK			22	33
USA	42	52	59	79
VENEZUELA	15	15	21	21
URUGUAY	23	11	23	23
ARGENTINIEN			21	21
LIBANON	15	23	21	31
IRAN	5	7	64	92
ISRAEL			5	10
INDIEN	9	19	12	23
JAPAN	15	42	16	43
AUSTRAL BUND	23	39	23	39
NEUSEELAND	6	13	11	23

* 9403 21,23,25,27,29,30,40,51,59,61,65,69,70,75, 81,83,85,87,88,90

ANDERE MOEBEL, TEILE DAVON

EINFUHR	20016*	7184*	37910*	13168*
EV			52	40
LV	12	5	25	13
PV	1397	196	3139	448
AUS LAGER	3	4	55	25
FRANKREICH	1416	512	2602	924
BELG LUXEMB	1934	1053	3628	1957
NIEDERLANDE	3531	1339	7064	2477
ITALIEN	1465	647	2450	1072
GROSSBRITANN	675	456	1167	858
NORWEGEN	90	88	192	164
SCHWEDEN	665	302	1188	562
FINNLAND	266	132	419	208
DAENEMARK	1395	845	2412	1466
SCHWEIZ	937	428	1647	678
OESTERREICH	220	74	477	154
SPANIEN	142	145	358	310
JUGOSLAWIEN	6545	952	12781	1822
POLEN	219	22	579	102
UNGARN	24	22	82	56
USA	22	14	293	168
INDIEN	147	31	149	19
JAPAN	231	76	329	33
HONGKONG				106
AUSFUHR	56071*	20716*	100579*	36862*
EV	1328	379	2000	567
LV	4	7	10	13
PV	22	12	33	17
FRANKREICH	16810	5463	29637	9462
BELG LUXEMB	5825	2335	10968	4199
NIEDERLANDE	13278	4504	23569	8177
ITALIEN	1584	671	2712	1174
GROSSBRITANN	793	302	1469	506
REP IRLAND	124	60	127	65
NORWEGEN	189	80	382	160
SCHWEDEN	690	297	1318	517
FINNLAND	57	27	101	61
DAENEMARK	608	337	991	521
SCHWEIZ	8203	3431	14331	5875
OESTERREICH	4194	1558	7086	2586
SPANIEN	110	57	220	104
GIBRALTAR	23	3	60	18
JUGOSLAWIEN	82	28	84	30
GRIECHENLAND	50	28	79	40
TUERKEI	15	14	29	20
LIBYEN	103	36	147	62
VAR	272	144	290	152
LIBERIA	121	49	324	176
NIGERIA	36	34	56	43
KONGO LEO	10	20	37	51
SOMALIA	62	19	89	51
TANGANJIKA	2	1	26	18
MADAGASKAR	52	13	79	48
REP SUEDAFR	46	21	116	56
USA	790	333	2068	804
KANADA	107	38	112	42
ND, ANTILLEN	34	13	69	23
LIBANON	9	7	21	30
ISRAEL	63	71	165	24
SAUD ARABIEN	633	218	1583	593
KUWAIT	413	197	760	337
BAHRAIN	96	26	358	94
KATAR	14	7	53	22
ADEN	215	74	300	107
THAILAND	6	4	43	20
KAMBODSCHA			19	20
MALAYSIA USW	63	34	113	61
JAPAN	4	3	16	13
AUSTRAL BUND	10	9	54	25

Spezialhandel nach Waren

Wichtigste Herstellungs- und Verbrauchsländer	Februar 1965		Januar/Februar 1965		Wichtigste Herstellungs- und Verbrauchsländer	Februar 1965		Januar/Februar 1965	
	ds = 100 kg	1000 DM	ds = 100 kg	1000 DM		ds = 100 kg	1000 DM	ds = 100 kg	1000 DM
* 9404 11,19,20,51,55,57,58,80,91,95,99 SPRUNGRAHMEN, BETTAUSSTATTUNGEN UND AEHNL. WAREN					* 9505 11,15,19,30,52,55,58 AND. TIERISCHE SCHNITZSTOFFE, BEARB., WAREN DARAU				
EINFUHR	1567*	813*	3229*	1517*	EINFUHR	4080*	131*	8696*	291*
EV			5	8	AUS LAGER	1187	9	1245	10
PV			15	4	ITALIEN	300	86	640	196
FRANKREICH	203	222	362	378	INDIEN	2208	18	5927	49
BELG LUXEMB	111	95	261	190	JAPAN	53	14	532	29
NIEDERLANDE	857	220	1882	424	AUSFUHR	20748*	77*	39299*	126*
ITALIEN	288	219	505	380	PV	36	1	36	1
GROSSBRITANN	56	26	94	54	GROSSBRITANN	449	1	17399	27
SCHWEDEN			18	10	TSCHECHOSLOW	13115	33	13115	33
DAENEMARK	25	16	48	27					
SCHWEIZ	1	2	18	22					
AUSFUHR	1105*	684*	1858*	1214*					
LV			1	1					
PV		1	6	3					
FRANKREICH	65	49	151	115					
BELG LUXEMB	256	21	35	31					
NIEDERLANDE	256	221	426	356					
ITALIEN	42	39	44	43					
GROSSBRITANN	3	5	16	16					
SCHWEDEN	15	8	21	19					
DAENEMARK	15	11	31	20					
SCHWEIZ	203	136	343	237					
OESTERREICH	36	25	97	72					
PORTUGAL			18	11					
JUGOSLAWIEN	25	23	41	34					
KONGO LEO			14	13					
SAUD ARABIEN	182	50	273	71					
KUWAIT	57	18	77	27					

Kapitel 95
 Bearbeitete Schnitz- und Formstoffe; Waren aus
 Schnitz- und Formstoffen

* 9501 10,90					* 9506 10,90									
SCHILDPAFF, BEARBEITET, WAREN DARAU					PFLANZLICHE SCHNITZSTOFFE, BEARB., WAREN DARAU									
EINFUHR	KG	*	*	KG	*	*	KG	98*	8*					
AUSFUHR	*	*	*	*	*	*	8*	1*	1*					
							EV	8	1					
* 9502 10,90					* 9507 10,90									
PERLMUTTER, BEARBEITET, WAREN DARAU					MINERALISCHE SCHNITZ- UND FORMSTOFFE, BEARBEITET, WAREN DARAU									
EINFUHR	KG	483*	45*	KG	1359*	82*	EINFUHR	KG	2*	1*	KG	7*	4*	
JORDANIEN	118	11	308	24	AUSFUHR	65*	51*	80*	63*	DAENEMARK	47	32	47	33
JAPAN	222	30	536	44										
AUSFUHR	1129*	13*	1137*	24*										
* 9503 10,30,59					* 9508 10,90									
ELFENBEIN, BEARBEITET, WAREN DARAU					GEFORMTE ODER GESCHNITZTE WAREN AUS WACHS ODER HARZEN USW.									
EINFUHR	KG	461*	50*	KG	794*	85*	EINFUHR	KG	1385*	120*	KG	6007*	406*	
LV				113	4		BELG LUXEMB	1190	115	3286	333			
GROSSBRITANN	217	24	343	40			ITALIEN	59	2	151	11			
HONGKONG	96	16	172	28			USA			853	46			
AUSFUHR	271*	81*	466*	153*			AUSFUHR	3186*	28*	7036*	50*			
USA	85	41	156	80										
* 9504 10,90					Kapitel 96									
BEIN, BEARBEITET, WAREN DARAU					Besen, Bürsten, Pinsel, Staubwedel, Puderquasten und Siebwaren									
EINFUHR	KG	*	*	KG	171*	2*	* 9601 00	BESEN, NUR GEBUNDEN, AUCH MIT STIEL						
AUSFUHR	187*	10*	342*	19*			EINFUHR	DZ	1075*	150*	DZ	2126*	280*	
							ITALIEN	114	8	365	20			
							JUGOSLAWIEN	652	98	1184	177			
							UNGARN	299	40	567	79			
							AUSFUHR	14*	7*	14*	7*			
							* 9602 01,30,51,55,56,57,59,61,65,66,67,69,70,82,85,86,87,89,90	BUERSTENWAREN EINSCHL. BUERSTEN, DIE MASCHINENTEILE SIND, ROLLER ZUM ANSTREICHEN						
							EINFUHR	683*	478*	1431*	939*			
							LV	8	5	16	11			
							FRANKREICH	164	147	275	248			
							BELG LUXEMB	355	111	719	202			
							NIEDERLANDE	55	36	69	51			
							ITALIEN	19	22	36	31			
							GROSSBRITANN	19	39	60	82			
							NORWEGEN	9	16	28	78			

Spezialhandel nach Waren

Wichtigste Herstellungs- und Verbrauchsländer	Februar 1965		Januar/Februar 1965		Wichtigste Herstellungs- und Verbrauchsländer	Februar 1965		Januar/Februar 1965	
	ds = 100 kg	1000 DM	ds = 100 kg	1000 DM		ds = 100 kg	1000 DM	ds = 100 kg	1000 DM
SCHWEDEN	13	13	27	31	* 9605 00 PUDERQUASTEN UND DGL. EINFUHR 3* 14* 6* 21* AUSFUHR * 2* * 4*	* 9606 11,19,90 HANDSIEBE EINFUHR 13* 18* 29* 44* ITALIEN 8 6 22 19 AUSFUHR 296* 221* 609* 430* FRANKREICH 24 20 58 48 BELG LUXEMB 9 17 11 21 GROSSBRITANN 41 23 47 28 SCHWEDEN 4 5 21 17 SCHWEIZ 22 22 40 58 ZENT AFR REP 38 12 REP SUEDAFR 25 34 USA 32 25 153 83			
DAENEMARK	17	25	13	34					
SCHWEIZ	7	14	25	36					
OESTERREICH	15	11	28	36					
UNGARN			69	14					
USA	7	36	21	84					
JAPAN	3	4	19	17					
AUSFUHR	2128*	2278*	3736*	3937*					
LV	15	21	28	31					
FRANKREICH	128	169	234	313					
BELG LUXEMB	114	176	227	299					
NIEDERLANDE	309	342	649	705					
ITALIEN	108	111	141	153					
GROSSBRITANN	54	67	105	142					
REP IRLAND	7	8	21	18					
NORWEGEN	30	44	68	86					
SCHWEDEN	105	178	157	239					
FINNLAND	74	93	128	155					
DAENEMARK	60	64	98	108					
SCHWEIZ	164	211	300	377					
OESTERREICH	124	104	221	173					
PORTUGAL	6	13	10	22					
SPANIEN	8	18	34	56					
GRIECHENLAND	28	29	66	114					
TSCHECHOSLOW	25	35	22	35					
REP SUEDAFR	25	27	34	34					
USA	272	210	435	320					
KANADA	4	7	24	25					
VENEZUELA	4	35	80	25					
PERU	3	18	24	24					
IRAN	3	32	42	42					
KUWAIT	6	28	89	40					
THAILAND	1	14	24	21					
JAPAN	3	7	4	24					
AUSTRAL BUND	16	21	27	34					

Kapitel 97

Spielzeug, Spiele, Scherzartikel und Sportgeräte

* 9602 11,14,19

PINSEL				
EINFUHR	43*	92*	65*	136*
AUS LAGER	1	2	1	2
FRANKREICH	9	32	11	34
NIEDERLANDE	7	19	6	14
JAPAN			14	37
AUSFUHR	328*	1316*	651*	2417*
EV		4		4
FRANKREICH	9	45	14	71
BELG LUXEMB	19	64	40	129
NIEDERLANDE	34	121	72	233
ITALIEN	25	113	39	183
GROSSBRITANN	18	56	34	107
NORWEGEN	6	26	9	39
SCHWEDEN	22	113	41	190
FINNLAND	2	19	3	21
DAENEMARK	4	14	6	25
SCHWEIZ	20	91	38	158
OESTERREICH	4	19	7	33
PORTUGAL		1	4	35
GRIECHENLAND	4	18	8	31
GHANA			8	17
NIGERIA	1	1	9	11
REP SUEDAFR	6	15	16	66
USA	41	289	82	514
KANADA	10	29	19	56
MEXIKO	3	26	5	41
VENEZUELA	8	20	13	27
PERU	13	34	35	69
ARGENTINIEN			3	5
IRAN	16	27	18	31
PAKISTAN		14		11
INDIEN		10		24
PHILIPPINEN	1	22	1	47
AUSTRAL BUND	6	24	22	68

* 9603 00

PINSELKOEPFEN				
EINFUHR	*	1*	9*	17*
JAPAN			9	16
AUSFUHR	*	15*	*	29*
USA		11		21

* 9604 00

STAUBWEDDEL				
EINFUHR	6*	13*	9*	19*
AUSFUHR	*	1*	1*	3*

* 9701 10,90

SPIELFAHRZEUGE FUER KINDER				
EINFUHR	823*	280*	1285*	449*
AUS LAGER	1	1	1	1
NIEDERLANDE	279	101	412	141
ITALIEN	474	154	765	253
HONGKONG	7	5	37	28
AUSFUHR	822*	315*	1183*	451*
EV	173	72	178	74
NIEDERLANDE	347	118	478	150
SCHWEIZ	281	117	363	151
OESTERREICH	97	49	201	93

* 9702 10,50,80

PUPPEN, TEILE UND ZUBEHOER				
EINFUHR	426*	369*	729*	651*
AUS LAGER	1	1	1	1
ITALIEN	262	188	342	297
GROSSBRITANN	5	11	6	23
POLEN			5	10
USA	15	34	17	41
JAPAN	34	34	97	93
HONGKONG	93	71	184	141
AUSFUHR	118*	263*	261*	506*
FRANKREICH	11	11	43	44
BELG LUXEMB	9	11	23	32
NIEDERLANDE	32	55	61	96
ITALIEN	9	2	12	43
SCHWEDEN	9	30	18	49
DAENEMARK	11	22	12	25
SCHWEIZ	15	43	24	64
OESTERREICH	12	39	25	66
USA	6	16	17	28

* 9703 10,20,30,91,92,93,95,97,99

ANDERES SPIELZEUG, MODELLE ZUM SPIELEN				
EINFUHR	7983*	5637*	14679*	10738*
LV		2		2
PV	8	12	101	78
AUS LAGER	31	27	70	52
FRANKREICH	762	277	964	434
BELG LUXEMB	69	48	126	82
NIEDERLANDE	1013	484	1649	856
ITALIEN	436	396	835	80
GROSSBRITANN	1631	1462	3183	2912
NORWEGEN	25	21	38	32

Spezialhandel nach Waren

Wichtigste Herstellungs- und Verbrauchsländer	Februar 1965		Januar/Februar 1965		Wichtigste Herstellungs- und Verbrauchsländer	Februar 1965		Januar/Februar 1965	
	ds = 100 kg	1000 DM	ds = 100 kg	1000 DM		ds = 100 kg	1000 DM	ds = 100 kg	1000 DM
SCHWEDEN	54	33	94	46	AUSFUHR	513*	731*	935*	1472*
DAENEMARK	849	714	1632	1457	EV	46	10	51	11
SCHWEIZ	15	33	51	70	FRANKREICH	50	69	77	112
DESTERREICH	60	82	212	238	BELG LUXEMB	28	44	69	90
JUGOSLANIEN	60	37	60	37	NIEDERLANDE	39	48	66	128
TSCHECHOSLOW	30	12	99	27	ITALIEN	14	22	38	41
USA	76	143	235	329	GROSSBRITANN	12	19	32	43
MEXIKO			18	19	SCHWEDEN	19	33	68	92
VR CHINA	17	18	31	28	DAENEMARK	26	30	27	44
JAPAN	2027	1232	4114	2440	SCHWEIZ	46	90	103	216
HONGKONG	789	608	1239	869	OESTERREICH	15	31	53	99
					USA	209	241	294	407
					KANADA	17	21	21	34
					VENEZUELA	4	21	16	42
AUSFUHR	8323*	7981*	14572*	14341*					
EV	4	8	3	9					
LV	129	88	130	89					
PV									
FRANKREICH	996	980	1947	2007					
BELG LUXEMB	1047	750	1427	1129					
NIEDERLANDE	1752	1361	3076	2580					
ITALIEN	700	547	1414	1111					
GROSSBRITANN	195	196	266	292					
ISLAND	2	3	32	42					
NORWEGEN	80	113	120	164					
SCHWEDEN	494	555	877	923					
FINNLAND	46	65	69	108					
DAENEMARK	290	370	422	550					
SCHWEIZ	1081	1154	2054	2143					
OESTERREICH	607	576	1085	1026					
PORTUGAL	10	23	16	35					
SPANIEN	39	65	65	115					
GRIECHENLAND	12	18	31	28					
MAROKKO	10	8	25	18					
ALGERIEN	16	15	41	41					
NIGERIA	33	15	91	42					
REP SUEDAFR	76	95	92	120					
USA	613	770	946	1245					
KANADA	13	29	33	58					
KOLUMBIEN			7	17					
VENEZUELA	12	13	40	66					
ARGENTINIEN	1	4	17	39					
LIBANON	10	15	17	22					
IRAK			24	16					
ISRAEL	3	2	17	16					
HONGKONG	16	19	23	40					
AUSTRAL BUND	11		21	37					

* 9704 10,20,50,90				
GESELLSCHAFTSSPIELE				
EINFUHR	1382*	1660*	2656*	3428*
EV			38	21
LV	1	1	1	1
PV	9	4	9	4
AUS LAGER	356	552	691	1081
FRANKREICH	21	22	31	38
BELG LUXEMB	40	23	114	69
NIEDERLANDE	76	49	86	65
ITALIEN	95	46	151	71
GROSSBRITANN	10	13	15	20
SCHWEDEN	65	29	168	126
DAENEMARK	30	19	55	32
SCHWEIZ	902	1351	1840	2845
OESTERREICH	84	69	111	102
USA	56	27	78	38
JAPAN				
HONGKONG				
AUSFUHR	1289*	1310*	2074*	2069*
EV	8	5	8	5
LV			2	1
FRANKREICH	20	31	42	59
BELG LUXEMB	106	39	188	107
NIEDERLANDE	278	180	423	333
ITALIEN	17	29	40	40
GROSSBRITANN	164	176	307	290
SCHWEDEN	24	38	59	76
DAENEMARK	12	21	36	41
SCHWEIZ	64	57	128	101
OESTERREICH	101	141	197	267
REP SUEDAFR	8	13	21	23
USA	201	171	244	213
MEXIKO			3	1
VENEZUELA	7	17	10	26
MALAYSIA USW	86	123	116	142
JAPAN	159	221	159	221

* 9705 11,19,51,59				
KARNEVALS-, SCHERZARTIKEL UND AEHNLICHE WAREN, CHRISTBAUMSCHMUCK UND AEHNL. WEIHNACHTSARTIKEL				
EINFUHR	282*	315*	551*	618*
PV	17	7	17	7
AUS LAGER	2	4	3	6
FRANKREICH	22	27	42	56
ITALIEN	46	73	87	118
JAPAN	90	99	193	229
HONGKONG	75	69	151	128

* 9706 21,25,27,28,29,31,35,41,45,61,65,69,90				
GERAETE FUER FREILUFTSPIELE, LEICHTATHLETIK UND ANDERE SPORTARTEN				
EINFUHR	3202*	1893*	6241*	3641*
EV	18	12	18	12
LV	2	3	3	4
PV	11	16	16	28
AUS LAGER	7	6	36	33
FRANKREICH	741	196	1053	320
BELG LUXEMB	25	40	59	129
NIEDERLANDE	63	49	95	69
ITALIEN	976	290	1947	485
GROSSBRITANN	263	232	417	378
SCHWEDEN	44	50	241	268
FINNLAND	7	17	18	36
DAENEMARK	5	22	45	68
SCHWEIZ	4	8	14	26
OESTERREICH	84	162	216	376
JUGOSLANIEN	11	11	159	105
TSCHECHOSLOW	13	16	28	22
USA	92	132	677	374
KANADA	44	55	83	70
PAKISTAN	211	152	360	267
JAPAN	589	458	785	610
AUSFUHR	1538*	1506*	3023*	3014*
EV	1	5	3	15
LV	3	7	3	8
PV	77	77	95	98
FRANKREICH	78	87	164	226
BELG LUXEMB	73	55	198	158
NIEDERLANDE	176	134	396	249
ITALIEN	48	38	109	110
GROSSBRITANN	92	92	140	118
NORWEGEN	42	42	67	70
SCHWEDEN	105	70	264	209
FINNLAND	38	37	62	62
DAENEMARK	20	21	29	28
SCHWEIZ	172	218	364	428
OESTERREICH	277	234	481	446
JUGOSLANIEN	39	33	39	32
UNGARN	59	56	60	57
REP SUEDAFR	7	16	25	44
USA	170	200	320	378
KANADA	20	16	82	118
VENEZUELA	2	2	22	18
PERU	8	17	22	38
AUSTRAL BUND	8	19	12	26

* 9707 20,30,90				
ANGELGERAETE, LOCKVOEGEL UND AEHNL. JAGDGERAETE				
EINFUHR	282*	692*	441*	1101*
FRANKREICH	68	189	131	322
ITALIEN	1	8	10	23
NORWEGEN	11	62	16	106
SCHWEDEN	23	45	26	85
USA	18	42	20	92
JAPAN	162	332	220	448
AUSFUHR	191*	700*	397*	1557*
EV	5	37	56	304
FRANKREICH	4	15	10	41
BELG LUXEMB	6	26	16	66
NIEDERLANDE	10	36	10	68
ITALIEN	16	45	28	113
GROSSBRITANN	8	34	27	114
REP IRLAND	4	19	0	44
NORWEGEN	6	19	0	38
SCHWEDEN	18	75	3	143
DAENEMARK	3	27	0	88
SCHWEIZ	21	90	0	132
OESTERREICH	25	67	0	106
PORTUGAL	10	13	0	24
SPANIEN	10	41	0	43
REP SUEDAFR	2	18	0	48
USA	5	76	0	295
KANADA	1	7	0	17
VENEZUELA	1	4	0	15
AUSTRAL BUND	3	14	0	74

Spezialhandel nach Waren

Wichtigste Herstellungs- und Verbrauchsländer	Februar 1965		Januar/Februar 1965	
	ds = 100 kg	1000 DM	ds = 100 kg	1000 DM
* 9708 00				
KARUSSELLE UND ANDERE SCHAUSTELLER-UNTERNEHMEN				
EINFUHR	218*	119*	637*	260*
FRANKREICH	101	107	143	112
ITALIEN	116	10	471	144
AUSFUHR	2273*	563*	2674*	823*
EV	274	98	274	98
BELG LUXEMB	201	69	531	264
NIEDERLANDE	69	34	70	36
SCHWEIZ	809	116	875	171
SPANIEN	846	181	846	181
USA	308	147	308	148

Kapitel 98
Verschiedene Waren

* 9801 15,19,20,31,33,35,39,41,43,45,51,53,
57,61,63,81,83,84,87,90

KNOEPFE ALLER ART

	KG		KG	
	70554*	1162*	126008*	2123*
EINFUHR	70554*	1162*	126008*	2123*
LV	2	1	219	10
PV	2861	28	2861	28
AUS LAGER	1090	21	2171	38
FRANKREICH	3214	205	7011	363
BELG LUXEMB	41	6	395	20
NIEDERLANDE	1820	68	4858	179
ITALIEN	53414	667	93031	1148
GROSSBRITANN	241	16	528	34
DAENEMARK	301	12	1266	20
OESTERREICH	5493	67	7306	106
SPANIEN	58	9	167	26
USA	584	24	1749	63
JAPAN	4896	67	8395	124
AUSFUHR	112176*	3236*	217425*	6185*
EV	130	15	130	15
LV	49	1	49	1
PV	3254	45	5747	87
FRANKREICH	6568	296	13621	555
BELG LUXEMB	7262	304	13433	534
NIEDERLANDE	11875	294	21833	539
ITALIEN	4380	110	9055	231
GROSSBRITANN	5768	327	12659	643
ISLAND	66	7	289	21
REP IRLAND	840	15	1510	29
NORWEGEN	2954	79	4826	152
SCHWEDEN	9839	339	20530	709
FINNLAND	1818	71	3661	137
DAENEMARK	5287	182	9581	327
SCHWEIZ	6355	352	12779	642
OESTERREICH	4415	133	7550	257
PORTUGAL	674	22	2144	52
SPANIEN	240	8	1233	21
JUGOSLAWIEN	500	12	975	34
GRIECHENLAND	1656	39	2682	76
REP SUEDAFR	3703	57	8134	124
USA	10420	140	19822	295
KANADA	262	26	656	40
MEXIKO	574	7	1379	22
DOMINIK REP			1002	10
VENEZUELA	1192	19	1290	22
PERU	952	14	1605	25
LIBANON	169	10	311	22
IRAK	120	13	1140	17
IRAN	105	15	356	25
SAUD ARABIEN	1684	22	2623	47
INDIEN	1381	14	2611	27
THAILAND	1405	20	1423	22
SUED VIETNAM	84	2	8936	83
PHILIPPINEN	8369	66	8372	68
HONGKONG	1885	21	3321	42
AUSTRAL BUND	287	30	675	53
NEUSEELAND	1009	41	1160	46

* 9802 11,19

REISSVERSCHLUESSE

	LFD.M		LFD.M	
	496125*	308*	880679*	535*
EINFUHR	496125*	308*	880679*	535*
IM GEW DZ	200		361	
FRANKREICH	68000	51	161133	111
BELG LUXEMB	49300	31	101255	56
NIEDERLANDE	24034	37	38504	59
OESTERREICH	42477	37	101733	89
JAPAN	235040	118	302950	143
HONGKONG	77010	33	160660	68

Wichtigste Herstellungs- und Verbrauchsländer	Februar 1965		Januar/Februar 1965	
	ds = 100 kg	1000 DM	ds = 100 kg	1000 DM
	LFD.M	LFD.M	LFD.M	LFD.M
AUSFUHR	1621071*	2000*	3213660*	3856*
IM GEW DZ	634		1218	
PV	20435	21	49935	49
FRANKREICH	31400	15	47874	24
BELG LUXEMB	211563	279	356894	479
NIEDERLANDE	300863	361	583901	696
ITALIEN	9724	15	38663	50
NORWEGEN	80507	134	178538	282
SCHWEDEN	510298	668	977520	1292
FINNLAND	49014	54	106229	111
DAENEMARK	125931	122	207964	204
SCHWEIZ	129684	155	387654	345
JUGOSLAWIEN	4100	3	12224	13
GRIECHENLAND	15625	15	39937	38
TSCHECHOSLOW	24485	44	44629	79
INDIEN	19632	35	27255	51

* 9802 81,89

TEILE VON REISSVERSCHLUESSEN

	DZ		DZ	
	169*	539*	332*	1133*
EINFUHR	169*	539*	332*	1133*
LV	87	355	212	873
PV	49	128	71	188
NIEDERLANDE	142	504	288	1079
GROSSBRITANN	10	10	21	23
AUSFUHR	255*	909*	469*	1596*
LV	66	318	119	561
PV	4	19	12	53
FRANKREICH	5	21	12	40
BELG LUXEMB	3	8	10	24
NIEDERLANDE	144	508	253	934
GROSSBRITANN	6	13	10	26
SCHWEDEN	20	38	22	44
DAENEMARK	19	70	39	131
SCHWEIZ	1	9	7	22
PORTUGAL	1	7	9	100
JUGOSLAWIEN	3	100	22	42
UNGARN	3	22	18	59
REP SUEDAFR	6	26	17	17
USA	1	3	5	49
KANADA	14	41	17	24
ISRAEL	5	15	11	24

* 9803 11,21,41

FUELLHALTER, KUGELSCHREIBER UND FUELLSTIFTE, AUS EDELMETALLEN ODER EDELMETALLPLATTIERUNGEN

	100 ST		100 ST	
	1*	4*	4*	5*
EINFUHR	100 ST	4*	100 ST	5*
IM GEW DZ	1*		4*	
AUS LAGER		2		2
AUSFUHR	343*	244*	464*	384*
IM GEW DZ	13		15	
PV	6	10	6	10
NIEDERLANDE	7	12	11	20
ITALIEN	106	45	107	47
SCHWEIZ	35	35	86	73
BULGARIEN			22	12
IRAN	104	49	105	50
JAPAN	5	14	9	24
HONGKONG	7	22	26	62

* 9803 19

FUELLHALTER, NICHT AUS EDELMETALLEN ODER EDELMETALLPLATTIERUNGEN

	100 ST		100 ST	
	4455*	187*	13228*	522*
EINFUHR	4455*	187*	13228*	522*
IM GEW DZ	67		234	
AUS LAGER	1019	26	2876	72
USA	10	1	571	36
JAPAN	4273	168	12346	462
AUSFUHR	7820*	1480*	14446*	2836*
IM GEW DZ	165		294	
FRANKREICH	559	130	981	198
BELG LUXEMB	927	138	1637	219
NIEDERLANDE	335	81	639	164
ITALIEN	97	38	734	280
GROSSBRITANN	47	12	80	31
NORWEGEN	90	35	210	81
SCHWEDEN	225	81	281	71
FINNLAND	127	24	194	33
DAENEMARK	171	42	244	61
SCHWEIZ	1237	172	1548	232

Spezialhandel nach Waren

Wichtigste Herstellungs- und Verbrauchsländer	Februar 1965		Januar/Februar 1965		Wichtigste Herstellungs- und Verbrauchsländer	Februar 1965		Januar/Februar 1965																																																																																																																																																																																																																																																																																																																																																																																																																																																																																																																																																																																																																																																																																																																																							
	ds = 100 kg	1000 DM	ds = 100 kg	1000 DM		ds = 100 kg	1000 DM	ds = 100 kg	1000 DM																																																																																																																																																																																																																																																																																																																																																																																																																																																																																																																																																																																																																																																																																																																																						
<table border="0"> <tr> <td>ÖSTERREICH</td><td>309</td><td>77</td><td>533</td><td>166</td> </tr> <tr> <td>PORTUGAL</td><td>111</td><td>21</td><td>175</td><td>37</td> </tr> <tr> <td>SPANIEN</td><td>92</td><td>32</td><td>151</td><td>52</td> </tr> <tr> <td>RUMAENIEN</td><td></td><td></td><td>13</td><td>12</td> </tr> <tr> <td>BULGARIEN</td><td>10</td><td>2</td><td>76</td><td>66</td> </tr> <tr> <td>SUDAN</td><td>224</td><td>32</td><td>429</td><td>62</td> </tr> <tr> <td>NIGERIA</td><td>319</td><td>12</td><td>619</td><td>20</td> </tr> <tr> <td>REP SUEDAFR</td><td>142</td><td>25</td><td>180</td><td>34</td> </tr> <tr> <td>KANADA</td><td>56</td><td>22</td><td>60</td><td>24</td> </tr> <tr> <td>MEXIKO</td><td>43</td><td>21</td><td>55</td><td>27</td> </tr> <tr> <td>VENEZUELA</td><td>107</td><td>17</td><td>130</td><td>21</td> </tr> <tr> <td>PERU</td><td>67</td><td>14</td><td>131</td><td>26</td> </tr> <tr> <td>PARAGUAY</td><td>63</td><td>3</td><td>40</td><td>19</td> </tr> <tr> <td>URUGUAY</td><td>72</td><td>6</td><td>173</td><td>21</td> </tr> <tr> <td>SYRIEN</td><td>360</td><td>21</td><td>360</td><td>21</td> </tr> <tr> <td>IRAN</td><td>799</td><td>102</td><td>2001</td><td>162</td> </tr> <tr> <td>AFGHANISTAN</td><td>198</td><td>13</td><td>301</td><td>25</td> </tr> <tr> <td>MALAYSIA USW</td><td>147</td><td>13</td><td>252</td><td>30</td> </tr> <tr> <td>JAPAN</td><td>135</td><td>164</td><td>252</td><td>289</td> </tr> <tr> <td>HONGKONG</td><td></td><td>37</td><td>265</td><td>99</td> </tr> <tr> <td>AUSTRAL BUND</td><td></td><td>15</td><td>156</td><td>40</td> </tr> </table>					ÖSTERREICH	309	77	533	166	PORTUGAL	111	21	175	37	SPANIEN	92	32	151	52	RUMAENIEN			13	12	BULGARIEN	10	2	76	66	SUDAN	224	32	429	62	NIGERIA	319	12	619	20	REP SUEDAFR	142	25	180	34	KANADA	56	22	60	24	MEXIKO	43	21	55	27	VENEZUELA	107	17	130	21	PERU	67	14	131	26	PARAGUAY	63	3	40	19	URUGUAY	72	6	173	21	SYRIEN	360	21	360	21	IRAN	799	102	2001	162	AFGHANISTAN	198	13	301	25	MALAYSIA USW	147	13	252	30	JAPAN	135	164	252	289	HONGKONG		37	265	99	AUSTRAL BUND		15	156	40	<p>* 9803 29</p> <p>KUGELSCHREIBER, NICHT AUS EDELMETALLEN ODER EDELMETALLPLATTIERUNGEN</p> <table border="0"> <tr> <td>EINFUHR IM GEW DZ</td><td>15998*</td><td>231*</td><td>22509*</td><td>414*</td> </tr> <tr> <td>EV</td><td>48</td><td>7</td><td>48</td><td>7</td> </tr> <tr> <td>LV</td><td></td><td></td><td>20</td><td>3</td> </tr> <tr> <td>AUS LAGER</td><td>117</td><td>7</td><td>189</td><td>12</td> </tr> <tr> <td>FRANKREICH</td><td>1676</td><td>16</td><td>2357</td><td>28</td> </tr> <tr> <td>ITALIEN</td><td>12831</td><td>114</td><td>17701</td><td>167</td> </tr> <tr> <td>SCHWEDEN</td><td>22</td><td>4</td><td>258</td><td>40</td> </tr> <tr> <td>DAENEMARK</td><td>451</td><td>27</td><td>732</td><td>46</td> </tr> <tr> <td>USA</td><td>120</td><td>8</td><td>263</td><td>19</td> </tr> <tr> <td>JAPAN</td><td>491</td><td>52</td><td>774</td><td>99</td> </tr> <tr> <td>AUSFUHR IM GEW DZ</td><td>47514*</td><td>1598*</td><td>99451*</td><td>3177*</td> </tr> <tr> <td>EV</td><td>916</td><td>17</td><td>996</td><td>20</td> </tr> <tr> <td>LV</td><td>44</td><td>7</td><td>44</td><td>7</td> </tr> <tr> <td>FRANKREICH</td><td>736</td><td>82</td><td>1646</td><td>151</td> </tr> <tr> <td>BELG LUXEMB</td><td>4268</td><td>170</td><td>7151</td><td>280</td> </tr> <tr> <td>NIEDERLANDE</td><td>7684</td><td>234</td><td>13633</td><td>417</td> </tr> <tr> <td>ITALIEN</td><td>2979</td><td>85</td><td>8671</td><td>216</td> </tr> <tr> <td>GROSSBRITANN</td><td>226</td><td>12</td><td>398</td><td>23</td> </tr> <tr> <td>NORWEGEN</td><td>2913</td><td>111</td><td>4372</td><td>167</td> </tr> <tr> <td>SCHWEDEN</td><td>2706</td><td>100</td><td>4069</td><td>164</td> </tr> <tr> <td>FINNLAND</td><td>2123</td><td>88</td><td>4016</td><td>171</td> </tr> <tr> <td>DAENEMARK</td><td>756</td><td>34</td><td>1323</td><td>57</td> </tr> <tr> <td>SCHWEIZ</td><td>2366</td><td>116</td><td>4617</td><td>218</td> </tr> <tr> <td>ÖSTERREICH</td><td>617</td><td>25</td><td>1035</td><td>62</td> </tr> <tr> <td>PORTUGAL</td><td>1718</td><td>52</td><td>3214</td><td>82</td> </tr> <tr> <td>SPANIEN</td><td>100</td><td>20</td><td>221</td><td>40</td> </tr> <tr> <td>GRIECHENLAND</td><td>2907</td><td>54</td><td>8173</td><td>149</td> </tr> <tr> <td>ECUADOR</td><td>963</td><td>17</td><td>2039</td><td>45</td> </tr> <tr> <td>PERU</td><td>2186</td><td>46</td><td>3011</td><td>73</td> </tr> <tr> <td>LIBANON</td><td>71</td><td>1</td><td>1897</td><td>31</td> </tr> <tr> <td>IRAN</td><td>20</td><td>4</td><td>3551</td><td>82</td> </tr> <tr> <td>MALAYSIA USW</td><td>3309</td><td>52</td><td>6717</td><td>109</td> </tr> <tr> <td>PHILIPPINEN</td><td>1418</td><td>35</td><td>5085</td><td>148</td> </tr> <tr> <td>JAPAN</td><td>87</td><td>45</td><td>111</td><td>58</td> </tr> <tr> <td>HONGKONG</td><td>342</td><td>11</td><td>440</td><td>23</td> </tr> <tr> <td>AUSTRAL BUND</td><td>2703</td><td>54</td><td>5506</td><td>124</td> </tr> </table>					EINFUHR IM GEW DZ	15998*	231*	22509*	414*	EV	48	7	48	7	LV			20	3	AUS LAGER	117	7	189	12	FRANKREICH	1676	16	2357	28	ITALIEN	12831	114	17701	167	SCHWEDEN	22	4	258	40	DAENEMARK	451	27	732	46	USA	120	8	263	19	JAPAN	491	52	774	99	AUSFUHR IM GEW DZ	47514*	1598*	99451*	3177*	EV	916	17	996	20	LV	44	7	44	7	FRANKREICH	736	82	1646	151	BELG LUXEMB	4268	170	7151	280	NIEDERLANDE	7684	234	13633	417	ITALIEN	2979	85	8671	216	GROSSBRITANN	226	12	398	23	NORWEGEN	2913	111	4372	167	SCHWEDEN	2706	100	4069	164	FINNLAND	2123	88	4016	171	DAENEMARK	756	34	1323	57	SCHWEIZ	2366	116	4617	218	ÖSTERREICH	617	25	1035	62	PORTUGAL	1718	52	3214	82	SPANIEN	100	20	221	40	GRIECHENLAND	2907	54	8173	149	ECUADOR	963	17	2039	45	PERU	2186	46	3011	73	LIBANON	71	1	1897	31	IRAN	20	4	3551	82	MALAYSIA USW	3309	52	6717	109	PHILIPPINEN	1418	35	5085	148	JAPAN	87	45	111	58	HONGKONG	342	11	440	23	AUSTRAL BUND	2703	54	5506	124	<p>* 9803 30,50,90,91,92,95,99</p> <p>TINTENSCHREIBER, FEDERHALTER, BLEISTIFTHALTER UND DGL., SORTIMENTE JEDER ART, SOWIE TEILE U.ZUBEHOER</p> <table border="0"> <tr> <td>EINFUHR</td><td>110*</td><td>437*</td><td>219*</td><td>771*</td> </tr> <tr> <td>EV</td><td></td><td>5</td><td></td><td>7</td> </tr> <tr> <td>LV</td><td></td><td>4</td><td></td><td>6</td> </tr> <tr> <td>AUS LAGER</td><td>1</td><td>4</td><td>2</td><td>7</td> </tr> <tr> <td>FRANKREICH</td><td>6</td><td>15</td><td>13</td><td>26</td> </tr> <tr> <td>ITALIEN</td><td>12</td><td>83</td><td>21</td><td>109</td> </tr> <tr> <td>SCHWEIZ</td><td>76</td><td>283</td><td>129</td><td>498</td> </tr> <tr> <td>ÖSTERREICH</td><td>6</td><td>16</td><td>12</td><td>30</td> </tr> <tr> <td>USA</td><td>9</td><td>28</td><td>40</td><td>76</td> </tr> <tr> <td>AUSFUHR</td><td>347*</td><td>2083*</td><td>605*</td><td>3887*</td> </tr> <tr> <td>LV</td><td></td><td>4</td><td></td><td>4</td> </tr> <tr> <td>PV</td><td>2</td><td>9</td><td>3</td><td>12</td> </tr> <tr> <td>FRANKREICH</td><td>15</td><td>188</td><td>30</td><td>355</td> </tr> <tr> <td>BELG LUXEMB</td><td>19</td><td>87</td><td>26</td><td>133</td> </tr> <tr> <td>NIEDERLANDE</td><td>69</td><td>259</td><td>127</td><td>488</td> </tr> <tr> <td>ITALIEN</td><td>21</td><td>124</td><td>35</td><td>304</td> </tr> <tr> <td>GROSSBRITANN</td><td>14</td><td>88</td><td>24</td><td>160</td> </tr> <tr> <td>REP IRLAND</td><td>4</td><td>8</td><td>14</td><td>39</td> </tr> <tr> <td>NORWEGEN</td><td>7</td><td>32</td><td>13</td><td>80</td> </tr> <tr> <td>SCHWEDEN</td><td>20</td><td>168</td><td>34</td><td>295</td> </tr> <tr> <td>FINNLAND</td><td>9</td><td>47</td><td>21</td><td>115</td> </tr> <tr> <td>DAENEMARK</td><td>12</td><td>58</td><td>18</td><td>86</td> </tr> <tr> <td>SCHWEIZ</td><td>14</td><td>96</td><td>25</td><td>184</td> </tr> <tr> <td>ÖSTERREICH</td><td>24</td><td>100</td><td>42</td><td>184</td> </tr> <tr> <td>PORTUGAL</td><td>2</td><td>24</td><td>5</td><td>48</td> </tr> <tr> <td>SPANIEN</td><td>2</td><td>72</td><td>16</td><td>115</td> </tr> <tr> <td>JUGOSLAWIEN</td><td>2</td><td>21</td><td>5</td><td>55</td> </tr> <tr> <td>GRIECHENLAND</td><td>2</td><td>16</td><td>4</td><td>24</td> </tr> <tr> <td>TUERKEI</td><td>2</td><td>16</td><td>4</td><td>24</td> </tr> <tr> <td>POLEN</td><td>2</td><td>6</td><td>1</td><td>7</td> </tr> <tr> <td>REP SUEDAFR</td><td>3</td><td>25</td><td>4</td><td>20</td> </tr> <tr> <td>USA</td><td>23</td><td>265</td><td>41</td><td>515</td> </tr> <tr> <td>KANADA</td><td>2</td><td>18</td><td>3</td><td>11</td> </tr> <tr> <td>VENEZUELA</td><td>2</td><td>22</td><td>3</td><td>13</td> </tr> <tr> <td>ECUADOR</td><td>2</td><td>5</td><td>4</td><td>13</td> </tr> <tr> <td>PERU</td><td>2</td><td>29</td><td>6</td><td>36</td> </tr> <tr> <td>BRASIL IEN</td><td>2</td><td>21</td><td>4</td><td>11</td> </tr> <tr> <td>ARGENTINIEN</td><td>2</td><td>5</td><td>1</td><td>11</td> </tr> <tr> <td>IRAN</td><td>6</td><td>5</td><td>13</td><td>12</td> </tr> <tr> <td>PAKISTAN</td><td></td><td>1</td><td>2</td><td>2</td> </tr> <tr> <td>PHILIPPINEN</td><td>18</td><td>1</td><td>22</td><td>4</td> </tr> <tr> <td>JAPAN</td><td></td><td>49</td><td>2</td><td>4</td> </tr> <tr> <td>HONGKONG</td><td></td><td>29</td><td>4</td><td>1</td> </tr> <tr> <td>AUSTRAL BUND</td><td></td><td>46</td><td>9</td><td>6</td> </tr> <tr> <td>NEUSEELAND</td><td>2</td><td>1</td><td>1</td><td>11</td> </tr> </table>					EINFUHR	110*	437*	219*	771*	EV		5		7	LV		4		6	AUS LAGER	1	4	2	7	FRANKREICH	6	15	13	26	ITALIEN	12	83	21	109	SCHWEIZ	76	283	129	498	ÖSTERREICH	6	16	12	30	USA	9	28	40	76	AUSFUHR	347*	2083*	605*	3887*	LV		4		4	PV	2	9	3	12	FRANKREICH	15	188	30	355	BELG LUXEMB	19	87	26	133	NIEDERLANDE	69	259	127	488	ITALIEN	21	124	35	304	GROSSBRITANN	14	88	24	160	REP IRLAND	4	8	14	39	NORWEGEN	7	32	13	80	SCHWEDEN	20	168	34	295	FINNLAND	9	47	21	115	DAENEMARK	12	58	18	86	SCHWEIZ	14	96	25	184	ÖSTERREICH	24	100	42	184	PORTUGAL	2	24	5	48	SPANIEN	2	72	16	115	JUGOSLAWIEN	2	21	5	55	GRIECHENLAND	2	16	4	24	TUERKEI	2	16	4	24	POLEN	2	6	1	7	REP SUEDAFR	3	25	4	20	USA	23	265	41	515	KANADA	2	18	3	11	VENEZUELA	2	22	3	13	ECUADOR	2	5	4	13	PERU	2	29	6	36	BRASIL IEN	2	21	4	11	ARGENTINIEN	2	5	1	11	IRAN	6	5	13	12	PAKISTAN		1	2	2	PHILIPPINEN	18	1	22	4	JAPAN		49	2	4	HONGKONG		29	4	1	AUSTRAL BUND		46	9	6	NEUSEELAND	2	1	1	11	<p>* 9804 11,15,19</p> <p>FUELLHALTERFEDERN</p> <table border="0"> <tr> <td>EINFUHR IM GEW DZ</td><td>STUECK 138071*</td><td>24*</td><td>STUECK 240832*</td><td>56*</td> </tr> <tr> <td>LV</td><td></td><td></td><td>1871</td><td>9</td> </tr> <tr> <td>AUS LAGER</td><td>28800</td><td>1</td><td>28800</td><td>1</td> </tr> <tr> <td>FRANKREICH</td><td>106199</td><td>22</td><td>208960</td><td>54</td> </tr> <tr> <td>AUSFUHR IM GEW DZ</td><td>1568820*</td><td>137*</td><td>3259108*</td><td>243*</td> </tr> <tr> <td>ÖSTERREICH</td><td>295318</td><td>16</td><td>390018</td><td>37</td> </tr> <tr> <td>TUERKEI</td><td>172800</td><td>4</td><td>693500</td><td>18</td> </tr> <tr> <td>POLEN</td><td>43560</td><td>11</td><td>117880</td><td>22</td> </tr> <tr> <td>LIBANON</td><td></td><td></td><td>509900</td><td>17</td> </tr> <tr> <td>PAKISTAN</td><td>234258</td><td>16</td><td>471714</td><td>27</td> </tr> </table>					EINFUHR IM GEW DZ	STUECK 138071*	24*	STUECK 240832*	56*	LV			1871	9	AUS LAGER	28800	1	28800	1	FRANKREICH	106199	22	208960	54	AUSFUHR IM GEW DZ	1568820*	137*	3259108*	243*	ÖSTERREICH	295318	16	390018	37	TUERKEI	172800	4	693500	18	POLEN	43560	11	117880	22	LIBANON			509900	17	PAKISTAN	234258	16	471714	27	<p>* 9803 49</p> <p>FUELLSTIFTE, NICHT AUS EDELMETALLEN ODER EDELMETALLPLATTIERUNGEN</p> <table border="0"> <tr> <td>EINFUHR IM GEW DZ</td><td>911*</td><td>41*</td><td>1801*</td><td>75*</td> </tr> <tr> <td>AUS LAGER</td><td>71</td><td>2</td><td>126</td><td>5</td> </tr> <tr> <td>JAPAN</td><td>705</td><td>25</td><td>1546</td><td>55</td> </tr> <tr> <td>AUSFUHR IM GEW DZ</td><td>2045*</td><td>211*</td><td>5001*</td><td>461*</td> </tr> <tr> <td>FRANKREICH</td><td>152</td><td>13</td><td>432</td><td>35</td> </tr> <tr> <td>NIEDERLANDE</td><td>46</td><td>8</td><td>146</td><td>17</td> </tr> <tr> <td>ITALIEN</td><td>191</td><td>24</td><td>300</td><td>24</td> </tr> <tr> <td>GROSSBRITANN</td><td>133</td><td>23</td><td>225</td><td>15</td> </tr> <tr> <td>SCHWEDEN</td><td>253</td><td>23</td><td>418</td><td>38</td> </tr> <tr> <td>DAENEMARK</td><td>46</td><td>4</td><td>143</td><td>15</td> </tr> <tr> <td>SCHWEIZ</td><td>298</td><td>15</td><td>623</td><td>34</td> </tr> <tr> <td>ÖSTERREICH</td><td>24</td><td>2</td><td>95</td><td>5</td> </tr> <tr> <td>USA</td><td>292</td><td>32</td><td>502</td><td>34</td> </tr> <tr> <td>JAPAN</td><td>78</td><td>12</td><td>101</td><td>24</td> </tr> </table>					EINFUHR IM GEW DZ	911*	41*	1801*	75*	AUS LAGER	71	2	126	5	JAPAN	705	25	1546	55	AUSFUHR IM GEW DZ	2045*	211*	5001*	461*	FRANKREICH	152	13	432	35	NIEDERLANDE	46	8	146	17	ITALIEN	191	24	300	24	GROSSBRITANN	133	23	225	15	SCHWEDEN	253	23	418	38	DAENEMARK	46	4	143	15	SCHWEIZ	298	15	623	34	ÖSTERREICH	24	2	95	5	USA	292	32	502	34	JAPAN	78	12	101	24	<p>* 9804 30,50</p> <p>ANDERE SCHREIBFEDERN, KUGELN FUER FEDERSPITZEN</p> <table border="0"> <tr> <td>EINFUHR</td><td>DZ *</td><td>1*</td><td>DZ *</td><td>1*</td> </tr> <tr> <td>AUSFUHR</td><td>13*</td><td>313*</td><td>26*</td><td>579*</td> </tr> <tr> <td>FRANKREICH</td><td>2</td><td>79</td><td>2</td><td>115</td> </tr> <tr> <td>BELG LUXEMB</td><td></td><td>12</td><td></td><td>27</td> </tr> <tr> <td>NIEDERLANDE</td><td></td><td>15</td><td></td><td>34</td> </tr> <tr> <td>GROSSBRITANN</td><td>3</td><td>15</td><td>5</td><td>37</td> </tr> <tr> <td>SCHWEIZ</td><td>1</td><td>20</td><td>2</td><td>28</td> </tr> <tr> <td>PORTUGAL</td><td>1</td><td>8</td><td>7</td><td>41</td> </tr> <tr> <td>SPANIEN</td><td>1</td><td>7</td><td>3</td><td>17</td> </tr> <tr> <td>TUERKEI</td><td>1</td><td>25</td><td>1</td><td>33</td> </tr> <tr> <td>PAKISTAN</td><td></td><td>31</td><td></td><td>15</td> </tr> <tr> <td>JAPAN</td><td></td><td>23</td><td></td><td>32</td> </tr> </table>					EINFUHR	DZ *	1*	DZ *	1*	AUSFUHR	13*	313*	26*	579*	FRANKREICH	2	79	2	115	BELG LUXEMB		12		27	NIEDERLANDE		15		34	GROSSBRITANN	3	15	5	37	SCHWEIZ	1	20	2	28	PORTUGAL	1	8	7	41	SPANIEN	1	7	3	17	TUERKEI	1	25	1	33	PAKISTAN		31		15	JAPAN		23		32
ÖSTERREICH	309	77	533	166																																																																																																																																																																																																																																																																																																																																																																																																																																																																																																																																																																																																																																																																																																																																											
PORTUGAL	111	21	175	37																																																																																																																																																																																																																																																																																																																																																																																																																																																																																																																																																																																																																																																																																																																																											
SPANIEN	92	32	151	52																																																																																																																																																																																																																																																																																																																																																																																																																																																																																																																																																																																																																																																																																																																																											
RUMAENIEN			13	12																																																																																																																																																																																																																																																																																																																																																																																																																																																																																																																																																																																																																																																																																																																																											
BULGARIEN	10	2	76	66																																																																																																																																																																																																																																																																																																																																																																																																																																																																																																																																																																																																																																																																																																																																											
SUDAN	224	32	429	62																																																																																																																																																																																																																																																																																																																																																																																																																																																																																																																																																																																																																																																																																																																																											
NIGERIA	319	12	619	20																																																																																																																																																																																																																																																																																																																																																																																																																																																																																																																																																																																																																																																																																																																																											
REP SUEDAFR	142	25	180	34																																																																																																																																																																																																																																																																																																																																																																																																																																																																																																																																																																																																																																																																																																																																											
KANADA	56	22	60	24																																																																																																																																																																																																																																																																																																																																																																																																																																																																																																																																																																																																																																																																																																																																											
MEXIKO	43	21	55	27																																																																																																																																																																																																																																																																																																																																																																																																																																																																																																																																																																																																																																																																																																																																											
VENEZUELA	107	17	130	21																																																																																																																																																																																																																																																																																																																																																																																																																																																																																																																																																																																																																																																																																																																																											
PERU	67	14	131	26																																																																																																																																																																																																																																																																																																																																																																																																																																																																																																																																																																																																																																																																																																																																											
PARAGUAY	63	3	40	19																																																																																																																																																																																																																																																																																																																																																																																																																																																																																																																																																																																																																																																																																																																																											
URUGUAY	72	6	173	21																																																																																																																																																																																																																																																																																																																																																																																																																																																																																																																																																																																																																																																																																																																																											
SYRIEN	360	21	360	21																																																																																																																																																																																																																																																																																																																																																																																																																																																																																																																																																																																																																																																																																																																																											
IRAN	799	102	2001	162																																																																																																																																																																																																																																																																																																																																																																																																																																																																																																																																																																																																																																																																																																																																											
AFGHANISTAN	198	13	301	25																																																																																																																																																																																																																																																																																																																																																																																																																																																																																																																																																																																																																																																																																																																																											
MALAYSIA USW	147	13	252	30																																																																																																																																																																																																																																																																																																																																																																																																																																																																																																																																																																																																																																																																																																																																											
JAPAN	135	164	252	289																																																																																																																																																																																																																																																																																																																																																																																																																																																																																																																																																																																																																																																																																																																																											
HONGKONG		37	265	99																																																																																																																																																																																																																																																																																																																																																																																																																																																																																																																																																																																																																																																																																																																																											
AUSTRAL BUND		15	156	40																																																																																																																																																																																																																																																																																																																																																																																																																																																																																																																																																																																																																																																																																																																																											
EINFUHR IM GEW DZ	15998*	231*	22509*	414*																																																																																																																																																																																																																																																																																																																																																																																																																																																																																																																																																																																																																																																																																																																																											
EV	48	7	48	7																																																																																																																																																																																																																																																																																																																																																																																																																																																																																																																																																																																																																																																																																																																																											
LV			20	3																																																																																																																																																																																																																																																																																																																																																																																																																																																																																																																																																																																																																																																																																																																																											
AUS LAGER	117	7	189	12																																																																																																																																																																																																																																																																																																																																																																																																																																																																																																																																																																																																																																																																																																																																											
FRANKREICH	1676	16	2357	28																																																																																																																																																																																																																																																																																																																																																																																																																																																																																																																																																																																																																																																																																																																																											
ITALIEN	12831	114	17701	167																																																																																																																																																																																																																																																																																																																																																																																																																																																																																																																																																																																																																																																																																																																																											
SCHWEDEN	22	4	258	40																																																																																																																																																																																																																																																																																																																																																																																																																																																																																																																																																																																																																																																																																																																																											
DAENEMARK	451	27	732	46																																																																																																																																																																																																																																																																																																																																																																																																																																																																																																																																																																																																																																																																																																																																											
USA	120	8	263	19																																																																																																																																																																																																																																																																																																																																																																																																																																																																																																																																																																																																																																																																																																																																											
JAPAN	491	52	774	99																																																																																																																																																																																																																																																																																																																																																																																																																																																																																																																																																																																																																																																																																																																																											
AUSFUHR IM GEW DZ	47514*	1598*	99451*	3177*																																																																																																																																																																																																																																																																																																																																																																																																																																																																																																																																																																																																																																																																																																																																											
EV	916	17	996	20																																																																																																																																																																																																																																																																																																																																																																																																																																																																																																																																																																																																																																																																																																																																											
LV	44	7	44	7																																																																																																																																																																																																																																																																																																																																																																																																																																																																																																																																																																																																																																																																																																																																											
FRANKREICH	736	82	1646	151																																																																																																																																																																																																																																																																																																																																																																																																																																																																																																																																																																																																																																																																																																																																											
BELG LUXEMB	4268	170	7151	280																																																																																																																																																																																																																																																																																																																																																																																																																																																																																																																																																																																																																																																																																																																																											
NIEDERLANDE	7684	234	13633	417																																																																																																																																																																																																																																																																																																																																																																																																																																																																																																																																																																																																																																																																																																																																											
ITALIEN	2979	85	8671	216																																																																																																																																																																																																																																																																																																																																																																																																																																																																																																																																																																																																																																																																																																																																											
GROSSBRITANN	226	12	398	23																																																																																																																																																																																																																																																																																																																																																																																																																																																																																																																																																																																																																																																																																																																																											
NORWEGEN	2913	111	4372	167																																																																																																																																																																																																																																																																																																																																																																																																																																																																																																																																																																																																																																																																																																																																											
SCHWEDEN	2706	100	4069	164																																																																																																																																																																																																																																																																																																																																																																																																																																																																																																																																																																																																																																																																																																																																											
FINNLAND	2123	88	4016	171																																																																																																																																																																																																																																																																																																																																																																																																																																																																																																																																																																																																																																																																																																																																											
DAENEMARK	756	34	1323	57																																																																																																																																																																																																																																																																																																																																																																																																																																																																																																																																																																																																																																																																																																																																											
SCHWEIZ	2366	116	4617	218																																																																																																																																																																																																																																																																																																																																																																																																																																																																																																																																																																																																																																																																																																																																											
ÖSTERREICH	617	25	1035	62																																																																																																																																																																																																																																																																																																																																																																																																																																																																																																																																																																																																																																																																																																																																											
PORTUGAL	1718	52	3214	82																																																																																																																																																																																																																																																																																																																																																																																																																																																																																																																																																																																																																																																																																																																																											
SPANIEN	100	20	221	40																																																																																																																																																																																																																																																																																																																																																																																																																																																																																																																																																																																																																																																																																																																																											
GRIECHENLAND	2907	54	8173	149																																																																																																																																																																																																																																																																																																																																																																																																																																																																																																																																																																																																																																																																																																																																											
ECUADOR	963	17	2039	45																																																																																																																																																																																																																																																																																																																																																																																																																																																																																																																																																																																																																																																																																																																																											
PERU	2186	46	3011	73																																																																																																																																																																																																																																																																																																																																																																																																																																																																																																																																																																																																																																																																																																																																											
LIBANON	71	1	1897	31																																																																																																																																																																																																																																																																																																																																																																																																																																																																																																																																																																																																																																																																																																																																											
IRAN	20	4	3551	82																																																																																																																																																																																																																																																																																																																																																																																																																																																																																																																																																																																																																																																																																																																																											
MALAYSIA USW	3309	52	6717	109																																																																																																																																																																																																																																																																																																																																																																																																																																																																																																																																																																																																																																																																																																																																											
PHILIPPINEN	1418	35	5085	148																																																																																																																																																																																																																																																																																																																																																																																																																																																																																																																																																																																																																																																																																																																																											
JAPAN	87	45	111	58																																																																																																																																																																																																																																																																																																																																																																																																																																																																																																																																																																																																																																																																																																																																											
HONGKONG	342	11	440	23																																																																																																																																																																																																																																																																																																																																																																																																																																																																																																																																																																																																																																																																																																																																											
AUSTRAL BUND	2703	54	5506	124																																																																																																																																																																																																																																																																																																																																																																																																																																																																																																																																																																																																																																																																																																																																											
EINFUHR	110*	437*	219*	771*																																																																																																																																																																																																																																																																																																																																																																																																																																																																																																																																																																																																																																																																																																																																											
EV		5		7																																																																																																																																																																																																																																																																																																																																																																																																																																																																																																																																																																																																																																																																																																																																											
LV		4		6																																																																																																																																																																																																																																																																																																																																																																																																																																																																																																																																																																																																																																																																																																																																											
AUS LAGER	1	4	2	7																																																																																																																																																																																																																																																																																																																																																																																																																																																																																																																																																																																																																																																																																																																																											
FRANKREICH	6	15	13	26																																																																																																																																																																																																																																																																																																																																																																																																																																																																																																																																																																																																																																																																																																																																											
ITALIEN	12	83	21	109																																																																																																																																																																																																																																																																																																																																																																																																																																																																																																																																																																																																																																																																																																																																											
SCHWEIZ	76	283	129	498																																																																																																																																																																																																																																																																																																																																																																																																																																																																																																																																																																																																																																																																																																																																											
ÖSTERREICH	6	16	12	30																																																																																																																																																																																																																																																																																																																																																																																																																																																																																																																																																																																																																																																																																																																																											
USA	9	28	40	76																																																																																																																																																																																																																																																																																																																																																																																																																																																																																																																																																																																																																																																																																																																																											
AUSFUHR	347*	2083*	605*	3887*																																																																																																																																																																																																																																																																																																																																																																																																																																																																																																																																																																																																																																																																																																																																											
LV		4		4																																																																																																																																																																																																																																																																																																																																																																																																																																																																																																																																																																																																																																																																																																																																											
PV	2	9	3	12																																																																																																																																																																																																																																																																																																																																																																																																																																																																																																																																																																																																																																																																																																																																											
FRANKREICH	15	188	30	355																																																																																																																																																																																																																																																																																																																																																																																																																																																																																																																																																																																																																																																																																																																																											
BELG LUXEMB	19	87	26	133																																																																																																																																																																																																																																																																																																																																																																																																																																																																																																																																																																																																																																																																																																																																											
NIEDERLANDE	69	259	127	488																																																																																																																																																																																																																																																																																																																																																																																																																																																																																																																																																																																																																																																																																																																																											
ITALIEN	21	124	35	304																																																																																																																																																																																																																																																																																																																																																																																																																																																																																																																																																																																																																																																																																																																																											
GROSSBRITANN	14	88	24	160																																																																																																																																																																																																																																																																																																																																																																																																																																																																																																																																																																																																																																																																																																																																											
REP IRLAND	4	8	14	39																																																																																																																																																																																																																																																																																																																																																																																																																																																																																																																																																																																																																																																																																																																																											
NORWEGEN	7	32	13	80																																																																																																																																																																																																																																																																																																																																																																																																																																																																																																																																																																																																																																																																																																																																											
SCHWEDEN	20	168	34	295																																																																																																																																																																																																																																																																																																																																																																																																																																																																																																																																																																																																																																																																																																																																											
FINNLAND	9	47	21	115																																																																																																																																																																																																																																																																																																																																																																																																																																																																																																																																																																																																																																																																																																																																											
DAENEMARK	12	58	18	86																																																																																																																																																																																																																																																																																																																																																																																																																																																																																																																																																																																																																																																																																																																																											
SCHWEIZ	14	96	25	184																																																																																																																																																																																																																																																																																																																																																																																																																																																																																																																																																																																																																																																																																																																																											
ÖSTERREICH	24	100	42	184																																																																																																																																																																																																																																																																																																																																																																																																																																																																																																																																																																																																																																																																																																																																											
PORTUGAL	2	24	5	48																																																																																																																																																																																																																																																																																																																																																																																																																																																																																																																																																																																																																																																																																																																																											
SPANIEN	2	72	16	115																																																																																																																																																																																																																																																																																																																																																																																																																																																																																																																																																																																																																																																																																																																																											
JUGOSLAWIEN	2	21	5	55																																																																																																																																																																																																																																																																																																																																																																																																																																																																																																																																																																																																																																																																																																																																											
GRIECHENLAND	2	16	4	24																																																																																																																																																																																																																																																																																																																																																																																																																																																																																																																																																																																																																																																																																																																																											
TUERKEI	2	16	4	24																																																																																																																																																																																																																																																																																																																																																																																																																																																																																																																																																																																																																																																																																																																																											
POLEN	2	6	1	7																																																																																																																																																																																																																																																																																																																																																																																																																																																																																																																																																																																																																																																																																																																																											
REP SUEDAFR	3	25	4	20																																																																																																																																																																																																																																																																																																																																																																																																																																																																																																																																																																																																																																																																																																																																											
USA	23	265	41	515																																																																																																																																																																																																																																																																																																																																																																																																																																																																																																																																																																																																																																																																																																																																											
KANADA	2	18	3	11																																																																																																																																																																																																																																																																																																																																																																																																																																																																																																																																																																																																																																																																																																																																											
VENEZUELA	2	22	3	13																																																																																																																																																																																																																																																																																																																																																																																																																																																																																																																																																																																																																																																																																																																																											
ECUADOR	2	5	4	13																																																																																																																																																																																																																																																																																																																																																																																																																																																																																																																																																																																																																																																																																																																																											
PERU	2	29	6	36																																																																																																																																																																																																																																																																																																																																																																																																																																																																																																																																																																																																																																																																																																																																											
BRASIL IEN	2	21	4	11																																																																																																																																																																																																																																																																																																																																																																																																																																																																																																																																																																																																																																																																																																																																											
ARGENTINIEN	2	5	1	11																																																																																																																																																																																																																																																																																																																																																																																																																																																																																																																																																																																																																																																																																																																																											
IRAN	6	5	13	12																																																																																																																																																																																																																																																																																																																																																																																																																																																																																																																																																																																																																																																																																																																																											
PAKISTAN		1	2	2																																																																																																																																																																																																																																																																																																																																																																																																																																																																																																																																																																																																																																																																																																																																											
PHILIPPINEN	18	1	22	4																																																																																																																																																																																																																																																																																																																																																																																																																																																																																																																																																																																																																																																																																																																																											
JAPAN		49	2	4																																																																																																																																																																																																																																																																																																																																																																																																																																																																																																																																																																																																																																																																																																																																											
HONGKONG		29	4	1																																																																																																																																																																																																																																																																																																																																																																																																																																																																																																																																																																																																																																																																																																																																											
AUSTRAL BUND		46	9	6																																																																																																																																																																																																																																																																																																																																																																																																																																																																																																																																																																																																																																																																																																																																											
NEUSEELAND	2	1	1	11																																																																																																																																																																																																																																																																																																																																																																																																																																																																																																																																																																																																																																																																																																																																											
EINFUHR IM GEW DZ	STUECK 138071*	24*	STUECK 240832*	56*																																																																																																																																																																																																																																																																																																																																																																																																																																																																																																																																																																																																																																																																																																																																											
LV			1871	9																																																																																																																																																																																																																																																																																																																																																																																																																																																																																																																																																																																																																																																																																																																																											
AUS LAGER	28800	1	28800	1																																																																																																																																																																																																																																																																																																																																																																																																																																																																																																																																																																																																																																																																																																																																											
FRANKREICH	106199	22	208960	54																																																																																																																																																																																																																																																																																																																																																																																																																																																																																																																																																																																																																																																																																																																																											
AUSFUHR IM GEW DZ	1568820*	137*	3259108*	243*																																																																																																																																																																																																																																																																																																																																																																																																																																																																																																																																																																																																																																																																																																																																											
ÖSTERREICH	295318	16	390018	37																																																																																																																																																																																																																																																																																																																																																																																																																																																																																																																																																																																																																																																																																																																																											
TUERKEI	172800	4	693500	18																																																																																																																																																																																																																																																																																																																																																																																																																																																																																																																																																																																																																																																																																																																																											
POLEN	43560	11	117880	22																																																																																																																																																																																																																																																																																																																																																																																																																																																																																																																																																																																																																																																																																																																																											
LIBANON			509900	17																																																																																																																																																																																																																																																																																																																																																																																																																																																																																																																																																																																																																																																																																																																																											
PAKISTAN	234258	16	471714	27																																																																																																																																																																																																																																																																																																																																																																																																																																																																																																																																																																																																																																																																																																																																											
EINFUHR IM GEW DZ	911*	41*	1801*	75*																																																																																																																																																																																																																																																																																																																																																																																																																																																																																																																																																																																																																																																																																																																																											
AUS LAGER	71	2	126	5																																																																																																																																																																																																																																																																																																																																																																																																																																																																																																																																																																																																																																																																																																																																											
JAPAN	705	25	1546	55																																																																																																																																																																																																																																																																																																																																																																																																																																																																																																																																																																																																																																																																																																																																											
AUSFUHR IM GEW DZ	2045*	211*	5001*	461*																																																																																																																																																																																																																																																																																																																																																																																																																																																																																																																																																																																																																																																																																																																																											
FRANKREICH	152	13	432	35																																																																																																																																																																																																																																																																																																																																																																																																																																																																																																																																																																																																																																																																																																																																											
NIEDERLANDE	46	8	146	17																																																																																																																																																																																																																																																																																																																																																																																																																																																																																																																																																																																																																																																																																																																																											
ITALIEN	191	24	300	24																																																																																																																																																																																																																																																																																																																																																																																																																																																																																																																																																																																																																																																																																																																																											
GROSSBRITANN	133	23	225	15																																																																																																																																																																																																																																																																																																																																																																																																																																																																																																																																																																																																																																																																																																																																											
SCHWEDEN	253	23	418	38																																																																																																																																																																																																																																																																																																																																																																																																																																																																																																																																																																																																																																																																																																																																											
DAENEMARK	46	4	143	15																																																																																																																																																																																																																																																																																																																																																																																																																																																																																																																																																																																																																																																																																																																																											
SCHWEIZ	298	15	623	34																																																																																																																																																																																																																																																																																																																																																																																																																																																																																																																																																																																																																																																																																																																																											
ÖSTERREICH	24	2	95	5																																																																																																																																																																																																																																																																																																																																																																																																																																																																																																																																																																																																																																																																																																																																											
USA	292	32	502	34																																																																																																																																																																																																																																																																																																																																																																																																																																																																																																																																																																																																																																																																																																																																											
JAPAN	78	12	101	24																																																																																																																																																																																																																																																																																																																																																																																																																																																																																																																																																																																																																																																																																																																																											
EINFUHR	DZ *	1*	DZ *	1*																																																																																																																																																																																																																																																																																																																																																																																																																																																																																																																																																																																																																																																																																																																																											
AUSFUHR	13*	313*	26*	579*																																																																																																																																																																																																																																																																																																																																																																																																																																																																																																																																																																																																																																																																																																																																											
FRANKREICH	2	79	2	115																																																																																																																																																																																																																																																																																																																																																																																																																																																																																																																																																																																																																																																																																																																																											
BELG LUXEMB		12		27																																																																																																																																																																																																																																																																																																																																																																																																																																																																																																																																																																																																																																																																																																																																											
NIEDERLANDE		15		34																																																																																																																																																																																																																																																																																																																																																																																																																																																																																																																																																																																																																																																																																																																																											
GROSSBRITANN	3	15	5	37																																																																																																																																																																																																																																																																																																																																																																																																																																																																																																																																																																																																																																																																																																																																											
SCHWEIZ	1	20	2	28																																																																																																																																																																																																																																																																																																																																																																																																																																																																																																																																																																																																																																																																																																																																											
PORTUGAL	1	8	7	41																																																																																																																																																																																																																																																																																																																																																																																																																																																																																																																																																																																																																																																																																																																																											
SPANIEN	1	7	3	17																																																																																																																																																																																																																																																																																																																																																																																																																																																																																																																																																																																																																																																																																																																																											
TUERKEI	1	25	1	33																																																																																																																																																																																																																																																																																																																																																																																																																																																																																																																																																																																																																																																																																																																																											
PAKISTAN		31		15																																																																																																																																																																																																																																																																																																																																																																																																																																																																																																																																																																																																																																																																																																																																											
JAPAN		23		32																																																																																																																																																																																																																																																																																																																																																																																																																																																																																																																																																																																																																																																																																																																																											

Spezialhandel nach Waren

Wichtigste Herstellungs- und Verbrauchsländer	Februar 1965		Januar/Februar 1965		Wichtigste Herstellungs- und Verbrauchsländer	Februar 1965		Januar/Februar 1965	
	ds = 100 kg	1000 DM	ds = 100 kg	1000 DM		ds = 100 kg	1000 DM	ds = 100 kg	1000 DM
* 9805 10,50,80					* 9807 10,50,90				
GRIFSEL, PASTELLSTIFTE, ZEICHENKOHLE, SCHREIB-UND ZEICHENKREIDE					HANDSTEMPEL ALLER ART				
EINFUHR	62*	30*	185*	67*	EINFUHR	57*	101*	69*	136*
JAPAN			75	25	OESTERREICH	45	76	50	87
AUSFUHR	248*	110*	553*	220*	AUSFUHR	77*	389*	162*	750*
FRANKREICH	28	28	36	37	LV		1		1
SCHWEIZ	13	6	55	22	FRANKREICH	5	28	13	55
MALAYSIA USM			36	13	BELG LUXEMB	7	28	13	47
					NIEDERLANDE	7	25	11	45
					ITALIEN	5	17	14	44
					GROSSBRITANN	4	24	7	39
					NORWEGEN	1	8	3	23
					SCHWEDEN	10	44	26	102
					FINNLAND	3	18	5	31
					DAENEMARK	6	23	7	32
					SCHWEIZ	9	75	21	131
					OESTERREICH	2	17	5	37
					REP SUEDAFR	2	8	6	24
					USA		6	7	16
					INDIEN	1	5	3	16
* 9805 20					* 9808 10,50				
BLEI-, KOPIER-UND FARBSTIFTE					FARBBAENDER, STEMPELKISSEN				
EINFUHR	40650*	199*	86269*	485*	EINFUHR	59*	213*	122*	427*
IM GEW DZ	256		610		EV	1	11	2	20
EV	10920	65	19147	116	FRANKREICH	50	171	88	301
ITALIEN	25	1	2425	13	SCHWEIZ	2	7	6	20
OESTERREICH	14350	92	35325	247	USA		23	17	79
JUGOSLANIEN			4125	16	AUSFUHR	166*	590*	321*	1107*
USA	124	3	306	14	EV		1		2
ISRAEL	18000	59	34284	139	PV	1	3	1	3
AUSFUHR	185700*	2139*	350490*	4068*	FRANKREICH	35	148	50	208
IM GEW DZ	1890		3569		BELG LUXEMB	20	66	29	105
EV	69399	813	121677	1341	NIEDERLANDE	13	49	19	68
FRANKREICH	13622	186	19571	276	ITALIEN	4	19	9	30
BELG LUXEMB	8205	79	16036	162	GROSSBRITANN	2	19	6	44
NIEDERLANDE	7399	87	15379	176	NORWEGEN	4	13	8	23
ITALIEN	9978	110	28271	305	SCHWEDEN	4	17	11	42
GROSSBRITANN	5563	76	10686	148	FINNLAND	1	25	12	36
NORWEGEN	2243	45	3129	62	DAENEMARK	7	16	8	25
SCHWEDEN	20208	190	29934	292	SCHWEIZ	3	15	6	34
FINNLAND	4027	50	9145	117	OESTERREICH	3	23	13	34
DAENEMARK	2347	30	2936	39	PORTUGAL	1	21	10	50
SCHWEIZ	2349	30	6950	84	GRIECHENLAND	3	3	7	17
OESTERREICH	1656	30	2129	34	ANGOLA	1	12	3	10
PORTUGAL	1953	26	4138	33	REP SUEDAFR	4	13	7	10
SPANIEN	3752	57	7138	99	USA	2	7	1	10
GRIECHENLAND	5834	52	9145	86	GUATEMALA	8	18	3	10
ANGOLA	1114	12	3385	23	EL SALVADOR	5	39	2	34
UGANDA	2603	11	2924	32	COSTA RICA	4	10	10	17
REP SUEDAFR	8397	46	14826	140	JAMAICA	3	28	7	10
USA	2735	57	6219	140	ECUADOR	1	18	3	10
GUATEMALA	834	7	1484	18	PERU	15933	131	279	108
EL SALVADOR	531	11	2924	39	BOLIVIEN	1330	15	22	20
COSTA RICA	412	10	1902	28	URUGUAY	10262	118	273	81
JAMAICA	3728	21	4260	28	ARGENTINIEN	688	8	93	20
ECUADOR	1569	18	2609	29	SYRIEN			51	68
PERU	15933	131	33028	279	IRAN	3238	31	6080	12
BOLIVIEN	1330	15	1837	22	JORDANIEN	211	2	1355	42
URUGUAY	10262	118	22329	273	BIRMA			4000	37
ARGENTINIEN	688	8	9984	93	THAILAND	797	9	3134	214
SYRIEN			5937	51	MALAYSIA USM	18940	204	20052	37
IRAN			6080	68	INDONESIEN	1222	25	2422	82
JORDANIEN			1355	12	PHILIPPINEN	1000	24	3355	108
BIRMA			4000	42	HONGKONG	6597	108	6597	108
THAILAND	797	9	3134	37	AUSTRAL BUND	3663	61	6226	101
MALAYSIA USM	18940	204	20052	214					
INDONESIEN	1222	25	2422	82					
PHILIPPINEN	1000	24	3355	108					
HONGKONG	6597	108	6597	108					
AUSTRAL BUND	3663	61	6226	101					
* 9805 30					* 9809 00				
MINEN					SIEGELLACK				
EINFUHR	DZ	1*	DZ	4*	EINFUHR	*	1*	12*	8*
AUSFUHR	120*	479*	269*	880*	AUSFUHR	21*	15*	42*	27*
PV			9	3					
FRANKREICH	15	47	23	70					
NIEDERLANDE	10	28	24	21					
ITALIEN	6	25	21	21					
GROSSBRITANN	8	25	13	28					
SCHWEDEN	2	25	14	33					
DAENEMARK	2	13	5	21					
SCHWEIZ	2	13	5	29					
SPANIEN	2	13	14	21					
USA	29	187	52	321					
KANADA	3	17	6	32					
JAPAN	8	49	8	49					
AUSTRAL BUND	1	5	10	29					
* 9806 10,90					* 9810 12,18,22,28,32,38,42,48,70,80,90				
SCHIEFERTAFELN U. TAFELN ZUM SCHREIBEN U. ZEICHNEN					FEUERZEUGE UND ANZUENDER				
EINFUHR	4*	3*	6*	5*	EINFUHR	294*	992*	519*	1804*
AUSFUHR	371*	107*	642*	183*	EV	1	4	4	32
BELG LUXEMB	82	18	148	38	LV		2	1	3
NIEDERLANDE	150	36	290	70	PV	13	47	26	93
OESTERREICH	62	19	64	20	AUS LAGER	1	2	8	21
					FRANKREICH	47	310	109	594
					NIEDERLANDE	2	18	8	40
					GROSSBRITANN	5	7	4	18
					SCHWEIZ	5	102	10	195
					OESTERREICH	75	148	106	211
					JAPAN	159	391	276	726
					AUSFUHR	242*	1584*	410*	2654*
					EV	15	153	19	203
					LV		3	3	41
					PV	9	33	17	63
					FRANKREICH	27	141	33	188
					BELG LUXEMB	13	60	28	134
					NIEDERLANDE	26	119	48	156
					ITALIEN	26	118	23	196
					GROSSBRITANN	20	128	17	177
					REP IRLAND	15	124	23	191
					NORWEGEN	1	18	1	183

Spezialhandel nach Waren

Wichtigste Herstellungs- und Verbrauchländer	Februar 1965		Januar/Februar 1965		Wichtigste Herstellungs- und Verbrauchländer	Februar 1965		Januar/Februar 1965	
	da = 100 kg	1000 DM	da = 100 kg	1000 DM		da = 100 kg	1000 DM	da = 100 kg	1000 DM
* 9811 11,31,33,39,40,51,55,59,90 TABAKPFEIFEN, ZIGAREN-UND ZIGARETTENSPITZEN, TEILE DAVON					* 9814 11,19,50 PARFUENZERSTAEUBER UND ANDERE BALLZERSTAEUBER ZU TOILETTEZWECKEN				
EINFUHR	411*	531*	713*	923*	EINFUHR	2639*	116*	3534*	174*
PV		2		6	AUS LAGER	88	4	88	4
FRANKREICH	12	99	24	171	FRANKREICH	1701	93	2266	139
BELG LUXEMB	4	31	7	43	JAPAN	938	23	1178	32
NIEDERLANDE	2	20	2	21	AUSFUHR	7276*	230*	12228*	407*
ITALIEN	242	166	327	253	EV	278	9	391	13
GROSSBRITANN	11	90	20	155	FRANKREICH	1647	28	1982	42
REP IRLAND	4	32	4	32	BELG LUXEMB	763	22	1309	35
DAENEMARK	1	17	3	39	NIEDERLANDE	1063	48	1454	63
SCHWEIZ	8	11	18	24	ITALIEN	736	9	1209	23
OESTERREICH	5	27	8	41	GROSSBRITANN	292	9	797	24
SPANIEN	120	37	261	99	SCHWEDEN	219	36	1291	58
TSCHECHOSLOW	2	1	8	12	SCHWEIZ	344	24	958	42
USA			1	22	MEXIKO	15	1	474	17
AUSFUHR	108*	170*	229*	363*	* 9815 10,50 ISOLIERFLASCHEN UND ANDERE ISOLIERBEHAELTER				
PV				2	EINFUHR	DZ 191*	176*	DZ 289*	236*
FRANKREICH	9	12	12	23	GROSSBRITANN	109	96	109	96
NIEDERLANDE	11	15	16	22	SCHWEDEN	11	14	16	21
NORWEGEN	9	35	10	29	JAPAN	70	64	93	85
SCHWEIZ	6	20	14	68	HONGKONG			66	29
OESTERREICH	7	20	12	37	AUSFUHR	435*	500*	739*	857*
ELLENBEINK			20	13	EV	105	117	192	198
NIGERIA	28	16	35	21	LV			3	5
USA	1	6	18	17	FRANKREICH	22	22	30	33
* 9812 10,59 FRISIERKAEHME, EINSTECKKAEHME, HAARSPANGEN UND AEHNLICHE WAREN					FRANKREICH	89	140	112	142
EINFUHR	17*	57*	30*	92*	BELG LUXEMB	45	27	141	160
EV	5	10	6	13	NIEDERLANDE	66	73	109	114
OESTERREICH	9	14	12	20	ITALIEN	71	73	76	80
AUSFUHR	292*	781*	507*	1333*	NORWEGEN	4	9	45	37
EV		3	11	43	SCHWEDEN	23	26	126	141
FRANKREICH	10	63	14	89	DAENEMARK	87	92	24	25
BELG LUXEMB	20	86	34	96	SCHWEIZ	6	1	8	11
NIEDERLANDE	91	158	152	278	* 9816 10,90 SCHNEIDERPUPPEN, SCHAUFENSTERPUPPEN UND DGL.				
ITALIEN	8	38	11	49	EINFUHR	98*	186*	160*	279*
GROSSBRITANN	1	16	1	29	LV	1	1	1	1
NORWEGEN	1	10	1	26	NIEDERLANDE	7	53	19	66
SCHWEDEN	1	14	20	26	ITALIEN	4	5	8	17
DAENEMARK	1	13	17	45	DAENEMARK	60	77	85	108
SCHWEIZ	1	31	8	24	SCHWEIZ	13	26	28	47
OESTERREICH			7	40	AUSFUHR	130*	295*	232*	608*
ALGERIEN			10	20	LV				
ANGOLA			10	20	PV	15	1	15	3
USA	3	67	56	113	FRANKREICH	18	33	28	44
VENEZUELA	13	51	28	85	BELG LUXEMB	18	37	45	51
PERU	1	16	15	28	NIEDERLANDE	18	36	42	49
IRAK	13	24	21	43	ITALIEN	18	36	34	42
ISRAEL	2	8	10	30	SCHWEDEN	11	14	14	17
* 9813 00 NIEDERSTAEBE UND DGL. FUER KORSETTE, KLEIDER UND BEKLEIDUNGSZUBEHOER					OESTERREICH	11	12	14	20
EINFUHR	19*	53*	31*	79*	SPANIEN	8	76	32	221
FRANKREICH	11	24	17	36	* 9880 00 SCHREIB-UND ZEICHENMITTEL IN SORTIMENTEN				
BELG LUXEMB	5	10	10	20	EINFUHR NACH BESCHAFFENHEIT				
AUSFUHR	233*	161*	449*	304*	AUSFUHR	207*	175*	355*	314*
EV				1	BELG LUXEMB	43	42	73	74
LV				3	NORWEGEN	21	20	34	29
PV	5	15	12	38	PERU	20	14	47	29
BELG LUXEMB	18	15	27	21					
NIEDERLANDE	49	21	94	42					
ITALIEN	23	24	42	50					
SCHWEIZ	24	16	54	36					
OESTERREICH	12	11	23	27					
UNGARN	8	22	8	22					
USA	63	16	129	35					

Spezialhandel nach Waren

Wichtigste Herstellungs- und Verbrauchsländer	Februar 1965		Januar/Februar 1965		Wichtigste Herstellungs- und Verbrauchsländer	Februar 1965		Januar/Februar 1965	
	ds = 100 kg	1000 DM	ds = 100 kg	1000 DM		ds = 100 kg	1000 DM	ds = 100 kg	1000 DM
* 9881 13,14 SORTIMENTE VON VERSCHIEDENEN WAREN					* 9899 03 LEIHGUT (Z.B. MONTAGEGERAETSCHAFTEN)				
EINFUHR NACH BESCHAFFENHEIT					AUSFUHR				
AUSFUHR					EV				
EV					FRANKREICH				
PV					BELG LUXEMB				
FRANKREICH					NIEDERLANDE				
BELG LUXEMB					ITALIEN				
NIEDERLANDE					GROSSBRITANN				
ITALIEN					SCHWEDEN				
GROSSBRITANN					SCHWEIZ				
SCHWEDEN					OESTERREICH				
SCHWEIZ					GRIECHENLAND				
OESTERREICH									
GRIECHENLAND									
* 9897 00 ALS GUETER DER BUNDESREGIERUNG GEMELDETE WAREN					* 9899 02 HILFSGERAETE FUER AUSSTELLUNGEN				
EINFUHR					AUSFUHR				
AUSFUHR					FRANKREICH				
FRANKREICH					BELG LUXEMB				
BELG LUXEMB					NIEDERLANDE				
NIEDERLANDE					ITALIEN				
ITALIEN					GROSSBRITANN				
GROSSBRITANN					SCHWEDEN				
SCHWEDEN					SCHWEIZ				
SCHWEIZ					OESTERREICH				
OESTERREICH					SPANIEN				
SPANIEN					GRIECHENLAND				
GRIECHENLAND					LIBYEN				
LIBYEN					VAR				
VAR					USA				
USA					URUGUAY				
URUGUAY					JAPAN				
JAPAN									
					* 9899 09 WAREN ALLER ART, UNVOLLSTAENDIG ANGEMELDET				
					EINFUHR				
					AUSFUHR				

Spezialhandel nach Waren

Wichtigste Herstellungs- und Verbrauchsländer	Februar 1965		Januar/Februar 1965		Wichtigste Herstellungs- und Verbrauchsländer	Februar 1965		Januar/Februar 1965	
	dx = 100 kg	1000 DM	dx = 100 kg	1000 DM		dx = 100 kg	1000 DM	dx = 100 kg	1000 DM

ABSCHNITT XXI Kunstgegenstände, Sammlungsstücke und Antiquitäten

Kapitel 99																																																																																																																																																																																																																																																																																																																																																																																																																																																																																																																																																																																																																																																																																																																																																																																																																																																																																																																																																																																																																																																																																																																																																																																																																																																																																																													
Kunstgegenstände, Sammlungsstücke und Antiquitäten																																																																																																																																																																																																																																																																																																																																																																																																																																																																																																																																																																																																																																																																																																																																																																																																																																																																																																																																																																																																																																																																																																																																																																																																																																																																																																													
* 9901 00																																																																																																																																																																																																																																																																																																																																																																																																																																																																																																																																																																																																																																																																																																																																																																																																																																																																																																																																																																																																																																																																																																																																																																																																																																																																																																													
GEMAELEN UND ZEICHNUNGEN, VOLLSTÄNDIG MIT DER HAND GESCHAFFEN																																																																																																																																																																																																																																																																																																																																																																																																																																																																																																																																																																																																																																																																																																																																																																																																																																																																																																																																																																																																																																																																																																																																																																																																																																																																																																													
EINFUHR IM GEW DZ	STUECK 12469*	980*	STUECK 18831*	4363*																																																																																																																																																																																																																																																																																																																																																																																																																																																																																																																																																																																																																																																																																																																																																																																																																																																																																																																																																																																																																																																																																																																																																																																																																																																																																																									
AUS LAGER	127		229																																																																																																																																																																																																																																																																																																																																																																																																																																																																																																																																																																																																																																																																																																																																																																																																																																																																																																																																																																																																																																																																																																																																																																																																																																																																																																										
FRANKREICH	196	96	233	131																																																																																																																																																																																																																																																																																																																																																																																																																																																																																																																																																																																																																																																																																																																																																																																																																																																																																																																																																																																																																																																																																																																																																																																																																																																																																																									
BELG LUXEMB	299	57	332	588																																																																																																																																																																																																																																																																																																																																																																																																																																																																																																																																																																																																																																																																																																																																																																																																																																																																																																																																																																																																																																																																																																																																																																																																																																																																																																									
NIEDERLANDE	2353	29	2789	142																																																																																																																																																																																																																																																																																																																																																																																																																																																																																																																																																																																																																																																																																																																																																																																																																																																																																																																																																																																																																																																																																																																																																																																																																																																																																																									
ITALIEN	4859	197	9423	343																																																																																																																																																																																																																																																																																																																																																																																																																																																																																																																																																																																																																																																																																																																																																																																																																																																																																																																																																																																																																																																																																																																																																																																																																																																																																																									
GROSSBRITANN	308	18	352	53																																																																																																																																																																																																																																																																																																																																																																																																																																																																																																																																																																																																																																																																																																																																																																																																																																																																																																																																																																																																																																																																																																																																																																																																																																																																																																									
DAENEMARK	248	84	407	341																																																																																																																																																																																																																																																																																																																																																																																																																																																																																																																																																																																																																																																																																																																																																																																																																																																																																																																																																																																																																																																																																																																																																																																																																																																																																																									
SCHWEIZ	16	1	36	42																																																																																																																																																																																																																																																																																																																																																																																																																																																																																																																																																																																																																																																																																																																																																																																																																																																																																																																																																																																																																																																																																																																																																																																																																																																																																																									
OESTERREICH	209	423	251	2341																																																																																																																																																																																																																																																																																																																																																																																																																																																																																																																																																																																																																																																																																																																																																																																																																																																																																																																																																																																																																																																																																																																																																																																																																																																																																																									
USA	656	17	876	61																																																																																																																																																																																																																																																																																																																																																																																																																																																																																																																																																																																																																																																																																																																																																																																																																																																																																																																																																																																																																																																																																																																																																																																																																																																																																																									
MEXIKO	29	88	75	252																																																																																																																																																																																																																																																																																																																																																																																																																																																																																																																																																																																																																																																																																																																																																																																																																																																																																																																																																																																																																																																																																																																																																																																																																																																																																																									
JAPAN	1		1	35																																																																																																																																																																																																																																																																																																																																																																																																																																																																																																																																																																																																																																																																																																																																																																																																																																																																																																																																																																																																																																																																																																																																																																																																																																																																																																									
AUSFUHR IM GEW DZ	3236*	1475*	6486*	3115*																																																																																																																																																																																																																																																																																																																																																																																																																																																																																																																																																																																																																																																																																																																																																																																																																																																																																																																																																																																																																																																																																																																																																																																																																																																																																																									
FRANKREICH	49		75																																																																																																																																																																																																																																																																																																																																																																																																																																																																																																																																																																																																																																																																																																																																																																																																																																																																																																																																																																																																																																																																																																																																																																																																																																																																																																										
BELG LUXEMB	38	16	630	194																																																																																																																																																																																																																																																																																																																																																																																																																																																																																																																																																																																																																																																																																																																																																																																																																																																																																																																																																																																																																																																																																																																																																																																																																																																																																																									
NIEDERLANDE	157	26	164	28																																																																																																																																																																																																																																																																																																																																																																																																																																																																																																																																																																																																																																																																																																																																																																																																																																																																																																																																																																																																																																																																																																																																																																																																																																																																																																									
ITALIEN	88	113	129	264																																																																																																																																																																																																																																																																																																																																																																																																																																																																																																																																																																																																																																																																																																																																																																																																																																																																																																																																																																																																																																																																																																																																																																																																																																																																																																									
GROSSBRITANN	88	27	158	128																																																																																																																																																																																																																																																																																																																																																																																																																																																																																																																																																																																																																																																																																																																																																																																																																																																																																																																																																																																																																																																																																																																																																																																																																																																																																																									
NORWEGEN	139	86	196	168																																																																																																																																																																																																																																																																																																																																																																																																																																																																																																																																																																																																																																																																																																																																																																																																																																																																																																																																																																																																																																																																																																																																																																																																																																																																																																									
SCHWEDEN	28	19	74	59																																																																																																																																																																																																																																																																																																																																																																																																																																																																																																																																																																																																																																																																																																																																																																																																																																																																																																																																																																																																																																																																																																																																																																																																																																																																																																									
DAENEMARK	7	17	8	22																																																																																																																																																																																																																																																																																																																																																																																																																																																																																																																																																																																																																																																																																																																																																																																																																																																																																																																																																																																																																																																																																																																																																																																																																																																																																																									
SCHWEIZ	126	28	210	49																																																																																																																																																																																																																																																																																																																																																																																																																																																																																																																																																																																																																																																																																																																																																																																																																																																																																																																																																																																																																																																																																																																																																																																																																																																																																																									
OESTERREICH	77	681	168	1253																																																																																																																																																																																																																																																																																																																																																																																																																																																																																																																																																																																																																																																																																																																																																																																																																																																																																																																																																																																																																																																																																																																																																																																																																																																																																																									
USA	1307	83	3002	230																																																																																																																																																																																																																																																																																																																																																																																																																																																																																																																																																																																																																																																																																																																																																																																																																																																																																																																																																																																																																																																																																																																																																																																																																																																																																																									
KANADA	764	337	1272	592																																																																																																																																																																																																																																																																																																																																																																																																																																																																																																																																																																																																																																																																																																																																																																																																																																																																																																																																																																																																																																																																																																																																																																																																																																																																																																									
MEXIKO	326	30	367	13																																																																																																																																																																																																																																																																																																																																																																																																																																																																																																																																																																																																																																																																																																																																																																																																																																																																																																																																																																																																																																																																																																																																																																																																																																																																																																									
* 9902 00																																																																																																																																																																																																																																																																																																																																																																																																																																																																																																																																																																																																																																																																																																																																																																																																																																																																																																																																																																																																																																																																																																																																																																																																																																																																																																													
ORIGINALSTICHE, -SCHNITTE, -RADIERUNGEN UND -STEINDRUCKE																																																																																																																																																																																																																																																																																																																																																																																																																																																																																																																																																																																																																																																																																																																																																																																																																																																																																																																																																																																																																																																																																																																																																																																																																																																																																																													
EINFUHR IM GEW DZ	STUECK 2614*	102*	STUECK 4735*	234*																																																																																																																																																																																																																																																																																																																																																																																																																																																																																																																																																																																																																																																																																																																																																																																																																																																																																																																																																																																																																																																																																																																																																																																																																																																																																																									
AUS LAGER	2		2																																																																																																																																																																																																																																																																																																																																																																																																																																																																																																																																																																																																																																																																																																																																																																																																																																																																																																																																																																																																																																																																																																																																																																																																																																																																																																										
FRANKREICH	555	60	910	87																																																																																																																																																																																																																																																																																																																																																																																																																																																																																																																																																																																																																																																																																																																																																																																																																																																																																																																																																																																																																																																																																																																																																																																																																																																																																																									
GROSSBRITANN	429	8	1364	18																																																																																																																																																																																																																																																																																																																																																																																																																																																																																																																																																																																																																																																																																																																																																																																																																																																																																																																																																																																																																																																																																																																																																																																																																																																																																																									
SCHWEIZ	36	4	104	47																																																																																																																																																																																																																																																																																																																																																																																																																																																																																																																																																																																																																																																																																																																																																																																																																																																																																																																																																																																																																																																																																																																																																																																																																																																																																																									
USA	195	6	262	37																																																																																																																																																																																																																																																																																																																																																																																																																																																																																																																																																																																																																																																																																																																																																																																																																																																																																																																																																																																																																																																																																																																																																																																																																																																																																																									
AUSFUHR IM GEW DZ	2250*	99*	3095*	159*																																																																																																																																																																																																																																																																																																																																																																																																																																																																																																																																																																																																																																																																																																																																																																																																																																																																																																																																																																																																																																																																																																																																																																																																																																																																																																									
FRANKREICH	637	28	639	30																																																																																																																																																																																																																																																																																																																																																																																																																																																																																																																																																																																																																																																																																																																																																																																																																																																																																																																																																																																																																																																																																																																																																																																																																																																																																																									
GROSSBRITANN	8	1	70	17																																																																																																																																																																																																																																																																																																																																																																																																																																																																																																																																																																																																																																																																																																																																																																																																																																																																																																																																																																																																																																																																																																																																																																																																																																																																																																									
SCHWEIZ	35	4	57	26																																																																																																																																																																																																																																																																																																																																																																																																																																																																																																																																																																																																																																																																																																																																																																																																																																																																																																																																																																																																																																																																																																																																																																																																																																																																																																									
GRIECHENLAND	3	23	3	23																																																																																																																																																																																																																																																																																																																																																																																																																																																																																																																																																																																																																																																																																																																																																																																																																																																																																																																																																																																																																																																																																																																																																																																																																																																																																																									
USA	874	31	1631	46																																																																																																																																																																																																																																																																																																																																																																																																																																																																																																																																																																																																																																																																																																																																																																																																																																																																																																																																																																																																																																																																																																																																																																																																																																																																																																									
* 9903 10,90																																																																																																																																																																																																																																																																																																																																																																																																																																																																																																																																																																																																																																																																																																																																																																																																																																																																																																																																																																																																																																																																																																																																																																																																																																																																																																													
ORIGINALERZEUGNISSE DER BILDHAUERKUNST																																																																																																																																																																																																																																																																																																																																																																																																																																																																																																																																																																																																																																																																																																																																																																																																																																																																																																																																																																																																																																																																																																																																																																																																																																																																																																													
EINFUHR IM GEW DZ	STUECK 611*	494*	STUECK 970*	922*																																																																																																																																																																																																																																																																																																																																																																																																																																																																																																																																																																																																																																																																																																																																																																																																																																																																																																																																																																																																																																																																																																																																																																																																																																																																																																									
PV	67		82																																																																																																																																																																																																																																																																																																																																																																																																																																																																																																																																																																																																																																																																																																																																																																																																																																																																																																																																																																																																																																																																																																																																																																																																																																																																																																										
FRANKREICH	5	2	5	2																																																																																																																																																																																																																																																																																																																																																																																																																																																																																																																																																																																																																																																																																																																																																																																																																																																																																																																																																																																																																																																																																																																																																																																																																																																																																																									
ITALIEN	5	69	8	174																																																																																																																																																																																																																																																																																																																																																																																																																																																																																																																																																																																																																																																																																																																																																																																																																																																																																																																																																																																																																																																																																																																																																																																																																																																																																																									
DAENEMARK	48	9	71	22																																																																																																																																																																																																																																																																																																																																																																																																																																																																																																																																																																																																																																																																																																																																																																																																																																																																																																																																																																																																																																																																																																																																																																																																																																																																																																									
SCHWEIZ	17	350	41	192																																																																																																																																																																																																																																																																																																																																																																																																																																																																																																																																																																																																																																																																																																																																																																																																																																																																																																																																																																																																																																																																																																																																																																																																																																																																																																									
OESTERREICH	56	48	63	443																																																																																																																																																																																																																																																																																																																																																																																																																																																																																																																																																																																																																																																																																																																																																																																																																																																																																																																																																																																																																																																																																																																																																																																																																																																																																																									
USA	1	1	7	49																																																																																																																																																																																																																																																																																																																																																																																																																																																																																																																																																																																																																																																																																																																																																																																																																																																																																																																																																																																																																																																																																																																																																																																																																																																																																																									
AUSFUHR IM GEW DZ	160*	236*	296*	385*																																																																																																																																																																																																																																																																																																																																																																																																																																																																																																																																																																																																																																																																																																																																																																																																																																																																																																																																																																																																																																																																																																																																																																																																																																																																																																									
BELG LUXEMB	53		64																																																																																																																																																																																																																																																																																																																																																																																																																																																																																																																																																																																																																																																																																																																																																																																																																																																																																																																																																																																																																																																																																																																																																																																																																																																																																																										
NIEDERLANDE	18	92	72	96																																																																																																																																																																																																																																																																																																																																																																																																																																																																																																																																																																																																																																																																																																																																																																																																																																																																																																																																																																																																																																																																																																																																																																																																																																																																																																									
GROSSBRITANN	18	91	18	91																																																																																																																																																																																																																																																																																																																																																																																																																																																																																																																																																																																																																																																																																																																																																																																																																																																																																																																																																																																																																																																																																																																																																																																																																																																																																																									
NORWEGEN	5	6	9	23																																																																																																																																																																																																																																																																																																																																																																																																																																																																																																																																																																																																																																																																																																																																																																																																																																																																																																																																																																																																																																																																																																																																																																																																																																																																																																									
SCHWEIZ	93	13	149	59																																																																																																																																																																																																																																																																																																																																																																																																																																																																																																																																																																																																																																																																																																																																																																																																																																																																																																																																																																																																																																																																																																																																																																																																																																																																																																									
USA	17	13	22	77																																																																																																																																																																																																																																																																																																																																																																																																																																																																																																																																																																																																																																																																																																																																																																																																																																																																																																																																																																																																																																																																																																																																																																																																																																																																																																									
* 9904 00																																																																																																																																																																																																																																																																																																																																																																																																																																																																																																																																																																																																																																																																																																																																																																																																																																																																																																																																																																																																																																																																																																																																																																																																																																																																																																													
BRIEFMARKEN UND DGL.																																																																																																																																																																																																																																																																																																																																																																																																																																																																																																																																																																																																																																																																																																																																																																																																																																																																																																																																																																																																																																																																																																																																																																																																																																																																																																													
EINFUHR	KG 3851*	2114*	KG 7762*	4869*																																																																																																																																																																																																																																																																																																																																																																																																																																																																																																																																																																																																																																																																																																																																																																																																																																																																																																																																																																																																																																																																																																																																																																																																																																																																																																									
FRANKREICH	165	171	525	379																																																																																																																																																																																																																																																																																																																																																																																																																																																																																																																																																																																																																																																																																																																																																																																																																																																																																																																																																																																																																																																																																																																																																																																																																																																																																																									
BELG LUXEMB	101	81	150	237																																																																																																																																																																																																																																																																																																																																																																																																																																																																																																																																																																																																																																																																																																																																																																																																																																																																																																																																																																																																																																																																																																																																																																																																																																																																																																									
					<table border="1" style="width: 100%; border-collapse: collapse;"> <thead> <tr> <th colspan="5"></th> <th style="text-align: center;">KG</th> <th style="text-align: center;">N</th> <th style="text-align: center;">KG</th> <th></th> </tr> </thead> <tbody> <tr> <td colspan="5"></td> <td style="text-align: right;">439</td> <td style="text-align: right;">50</td> <td style="text-align: right;">716</td> <td style="text-align: right;">142</td> </tr> <tr> <td colspan="5"></td> <td style="text-align: right;">31</td> <td style="text-align: right;">84</td> <td style="text-align: right;">140</td> <td style="text-align: right;">289</td> </tr> <tr> <td colspan="5"></td> <td style="text-align: right;">639</td> <td style="text-align: right;">196</td> <td style="text-align: right;">1153</td> <td style="text-align: right;">381</td> </tr> <tr> <td colspan="5"></td> <td style="text-align: right;">186</td> <td style="text-align: right;">38</td> <td style="text-align: right;">251</td> <td style="text-align: right;">74</td> </tr> <tr> <td colspan="5"></td> <td style="text-align: right;">77</td> <td style="text-align: right;">24</td> <td style="text-align: right;">82</td> <td style="text-align: right;">33</td> </tr> <tr> <td colspan="5"></td> <td style="text-align: right;">804</td> <td style="text-align: right;">759</td> <td style="text-align: right;">1974</td> <td style="text-align: right;">1851</td> </tr> <tr> <td colspan="5"></td> <td style="text-align: right;">517</td> <td style="text-align: right;">55</td> <td style="text-align: right;">769</td> <td style="text-align: right;">136</td> </tr> <tr> <td colspan="5"></td> <td style="text-align: right;">8</td> <td style="text-align: right;">4</td> <td style="text-align: right;">13</td> <td style="text-align: right;">19</td> </tr> <tr> <td colspan="5"></td> <td style="text-align: right;">8</td> <td style="text-align: right;">13</td> <td style="text-align: right;">32</td> <td style="text-align: right;">37</td> </tr> <tr> <td colspan="5"></td> <td style="text-align: right;">8</td> <td style="text-align: right;">6</td> <td style="text-align: right;">4</td> <td style="text-align: right;">48</td> </tr> <tr> <td colspan="5"></td> <td style="text-align: right;">115</td> <td style="text-align: right;">17</td> <td style="text-align: right;">117</td> <td style="text-align: right;">21</td> </tr> <tr> <td colspan="5"></td> <td style="text-align: right;">1</td> <td style="text-align: right;">2</td> <td style="text-align: right;">1</td> <td style="text-align: right;">13</td> </tr> <tr> <td colspan="5"></td> <td style="text-align: right;">137</td> <td style="text-align: right;">24</td> <td style="text-align: right;">33</td> <td style="text-align: right;">11</td> </tr> <tr> <td colspan="5"></td> <td style="text-align: right;">54</td> <td style="text-align: right;">9</td> <td style="text-align: right;">118</td> <td style="text-align: right;">70</td> </tr> <tr> <td colspan="5"></td> <td style="text-align: right;">38</td> <td style="text-align: right;">52</td> <td style="text-align: right;">120</td> <td style="text-align: right;">30</td> </tr> <tr> <td colspan="5"></td> <td style="text-align: right;">15</td> <td style="text-align: right;">12</td> <td style="text-align: right;">124</td> <td style="text-align: right;">38</td> </tr> <tr> <td colspan="5"></td> <td style="text-align: right;">330</td> <td style="text-align: right;">415</td> <td style="text-align: right;">555</td> <td style="text-align: right;">724</td> </tr> <tr> <td colspan="5"></td> <td style="text-align: right;">1</td> <td style="text-align: right;">6</td> <td style="text-align: right;">3</td> <td style="text-align: right;">24</td> </tr> <tr> <td colspan="5"></td> <td style="text-align: right;">13</td> <td style="text-align: right;">30</td> <td style="text-align: right;">13</td> <td style="text-align: right;">32</td> </tr> <tr> <td colspan="5"></td> <td style="text-align: right;">3</td> <td style="text-align: right;">10</td> <td style="text-align: right;">7</td> <td style="text-align: right;">36</td> </tr> <tr> <td colspan="5"></td> <td style="text-align: right;">1</td> <td style="text-align: right;">6</td> <td style="text-align: right;">11</td> <td style="text-align: right;">20</td> </tr> <tr> <td colspan="5"></td> <td style="text-align: right;">2310*</td> <td style="text-align: right;">379*</td> <td style="text-align: right;">3185*</td> <td style="text-align: right;">605*</td> </tr> <tr> <td colspan="5"></td> <td style="text-align: right;">8</td> <td style="text-align: right;">27</td> <td style="text-align: right;">20</td> <td style="text-align: right;">45</td> </tr> <tr> <td colspan="5"></td> <td style="text-align: right;">47</td> <td style="text-align: right;">17</td> <td style="text-align: right;">49</td> <td style="text-align: right;">22</td> </tr> <tr> <td colspan="5"></td> <td style="text-align: right;">7</td> <td style="text-align: right;">38</td> <td style="text-align: right;">15</td> <td style="text-align: right;">43</td> </tr> <tr> <td colspan="5"></td> <td style="text-align: right;">177</td> <td style="text-align: right;">35</td> <td style="text-align: right;">275</td> <td style="text-align: right;">90</td> </tr> <tr> <td colspan="5"></td> <td style="text-align: right;">33</td> <td style="text-align: right;">21</td> <td style="text-align: right;">56</td> <td style="text-align: right;">32</td> </tr> <tr> <td colspan="5"></td> <td style="text-align: right;">253</td> <td style="text-align: right;">83</td> <td style="text-align: right;">536</td> <td style="text-align: right;">137</td> </tr> <tr> <td colspan="5"></td> <td style="text-align: right;">1610</td> <td style="text-align: right;">37</td> <td style="text-align: right;">1899</td> <td style="text-align: right;">58</td> </tr> <tr> <td colspan="5"></td> <td style="text-align: right;">53</td> <td style="text-align: right;">75</td> <td style="text-align: right;">154</td> <td style="text-align: right;">108</td> </tr> <tr> <td colspan="5">* 9905 10,50,90</td> <td colspan="5"></td> </tr> <tr> <td colspan="5"></td> <td colspan="5">ANDERE SAMMLUNGSSTUECKE UND SAMMLUNGEN</td> </tr> <tr> <td colspan="5"></td> <td style="text-align: center;">DZ</td> <td style="text-align: center;">DZ</td> <td style="text-align: center;">DZ</td> <td></td> </tr> <tr> <td colspan="5"></td> <td style="text-align: right;">39*</td> <td style="text-align: right;">85*</td> <td style="text-align: right;">89*</td> <td style="text-align: right;">380*</td> </tr> <tr> <td colspan="5"></td> <td colspan="5">AUS LAGER</td> </tr> <tr> <td colspan="5"></td> <td colspan="5"></td> </tr> <tr> <td colspan="5"></td> <td colspan="5">NIEDERLANDE</td> </tr> <tr> <td colspan="5"></td> <td colspan="5"></td> </tr> <tr> <td colspan="5"></td> <td colspan="5">GROSSBRITANN</td> </tr> <tr> <td colspan="5"></td> <td colspan="5"></td> </tr> <tr> <td colspan="5"></td> <td colspan="5">SCHWEIZ</td> </tr> <tr> <td colspan="5"></td> <td colspan="5"></td> </tr> <tr> <td colspan="5"></td> <td colspan="5">OESTERREICH</td> </tr> <tr> <td colspan="5"></td> <td colspan="5"></td> </tr> <tr> <td colspan="5"></td> <td colspan="5">MAROKKO</td> </tr> <tr> <td colspan="5"></td> <td colspan="5"></td> </tr> <tr> <td colspan="5"></td> <td colspan="5">USA</td> </tr> <tr> <td colspan="5"></td> <td colspan="5"></td> </tr> <tr> <td colspan="5"></td> <td colspan="5">KOLUMBIEN</td> </tr> <tr> <td colspan="5"></td> <td colspan="5"></td> </tr> <tr> <td colspan="5"></td> <td colspan="5">INDIEN</td> </tr> <tr> <td colspan="5"></td> <td style="text-align: right;">24</td> <td style="text-align: right;">25</td> <td style="text-align: right;">33</td> <td style="text-align: right;">34</td> </tr> <tr> <td colspan="5"></td> <td style="text-align: right;">1</td> <td style="text-align: right;">4</td> <td style="text-align: right;">9</td> <td style="text-align: right;">34</td> </tr> <tr> <td colspan="5"></td> <td colspan="5">AUSFUHR</td> </tr> <tr> <td colspan="5"></td> <td style="text-align: right;">16*</td> <td style="text-align: right;">78*</td> <td style="text-align: right;">37*</td> <td style="text-align: right;">176*</td> </tr> <tr> <td colspan="5"></td> <td colspan="5">BELG LUXEMB</td> </tr> <tr> <td colspan="5"></td> <td colspan="5"></td> </tr> <tr> <td colspan="5"></td> <td colspan="5">ITALIEN</td> </tr> <tr> <td colspan="5"></td> <td colspan="5"></td> </tr> <tr> <td colspan="5"></td> <td colspan="5">USA</td> </tr> <tr> <td colspan="5"></td> <td colspan="5"></td> </tr> <tr> <td colspan="5"></td> <td colspan="5">PAKISTAN</td> </tr> <tr> <td colspan="5"></td> <td colspan="5"></td> </tr> <tr> <td colspan="5">* 9906 00</td> <td colspan="5"></td> </tr> <tr> <td colspan="5"></td> <td colspan="5">ANTIQUITAETEN, MEHR ALS 100 JAHRE ALT</td> </tr> <tr> <td colspan="5"></td> <td style="text-align: right;">549*</td> <td style="text-align: right;">1322*</td> <td style="text-align: right;">973*</td> <td style="text-align: right;">2499*</td> </tr> <tr> <td colspan="5"></td> <td colspan="5">EINFUHR</td> </tr> <tr> <td colspan="5"></td> <td colspan="5"></td> </tr> <tr> <td colspan="5"></td> <td colspan="5">LV</td> </tr> <tr> <td colspan="5"></td> <td colspan="5"></td> </tr> <tr> <td colspan="5"></td> <td colspan="5">AUS LAGER</td> </tr> <tr> <td colspan="5"></td> <td colspan="5"></td> </tr> <tr> <td colspan="5"></td> <td colspan="5">FRANKREICH</td> </tr> <tr> <td colspan="5"></td> <td colspan="5"></td> </tr> <tr> <td colspan="5"></td> <td colspan="5">BELG LUXEMB</td> </tr> <tr> <td colspan="5"></td> <td colspan="5"></td> </tr> <tr> <td colspan="5"></td> <td colspan="5">NIEDERLANDE</td> </tr> <tr> <td colspan="5"></td> <td colspan="5"></td> </tr> <tr> <td colspan="5"></td> <td colspan="5">ITALIEN</td> </tr> <tr> <td colspan="5"></td> <td colspan="5"></td> </tr> <tr> <td colspan="5"></td> <td colspan="5">GROSSBRITANN</td> </tr> <tr> <td colspan="5"></td> <td colspan="5"></td> </tr> <tr> <td colspan="5"></td> <td colspan="5">SCHWEDEN</td> </tr> <tr> <td colspan="5"></td> <td colspan="5"></td> </tr> <tr> <td colspan="5"></td> <td colspan="5">DAENEMARK</td> </tr> <tr> <td colspan="5"></td> <td colspan="5"></td> </tr> <tr> <td colspan="5"></td> <td colspan="5">SCHWEIZ</td> </tr> <tr> <td colspan="5"></td> <td colspan="5"></td> </tr> <tr> <td colspan="5"></td> <td colspan="5">OESTERREICH</td> </tr> <tr> <td colspan="5"></td> <td colspan="5"></td> </tr> <tr> <td colspan="5"></td> <td colspan="5">SPANIEN</td> </tr> <tr> <td colspan="5"></td> <td colspan="5"></td> </tr> <tr> <td colspan="5"></td> <td colspan="5">TSCHECHOSLOW</td> </tr> <tr> <td colspan="5"></td> <td colspan="5"></td> </tr> <tr> <td colspan="5"></td> <td colspan="5">USA</td> </tr> <tr> <td colspan="5"></td> <td colspan="5"></td> </tr> <tr> <td colspan="5"></td> <td colspan="5">VR CHINA</td> </tr> <tr> <td colspan="5"></td> <td colspan="5"></td> </tr> <tr> <td colspan="5"></td> <td colspan="5">HONGKONG</td> </tr> <tr> <td colspan="5"></td> <td colspan="5"></td> </tr> <tr> <td colspan="5"></td> <td colspan="5">AUSFUHR</td> </tr> <tr> <td colspan="5"></td> <td style="text-align: right;">632*</td> <td style="text-align: right;">233*</td> <td style="text-align: right;">982*</td> <td style="text-align: right;">917*</td> </tr> <tr> <td colspan="5"></td> <td colspan="5">LV</td> </tr> <tr> <td colspan="5"></td> <td colspan="5"></td> </tr> <tr> <td colspan="5"></td> <td colspan="5">PV</td> </tr> <tr> <td colspan="5"></td> <td colspan="5"></td> </tr> <tr> <td colspan="5"></td> <td colspan="5">FRANKREICH</td> </tr> <tr> <td colspan="5"></td> <td colspan="5"></td> </tr> <tr> <td colspan="5"></td> <td colspan="5">BELG LUXEMB</td> </tr> <tr> <td colspan="5"></td> <td colspan="5"></td> </tr> <tr> <td colspan="5"></td> <td colspan="5">NIEDERLANDE</td> </tr> <tr> <td colspan="5"></td> <td colspan="5"></td> </tr> <tr> <td colspan="5"></td> <td colspan="5">GROSSBRITANN</td> </tr> <tr> <td colspan="5"></td> <td colspan="5"></td> </tr> <tr> <td colspan="5"></td> <td colspan="5">SCHWEDEN</td> </tr> <tr> <td colspan="5"></td> <td colspan="5"></td> </tr> <tr> <td colspan="5"></td> <td colspan="5">DAENEMARK</td> </tr> <tr> <td colspan="5"></td> <td colspan="5"></td> </tr> <tr> <td colspan="5"></td> <td colspan="5">SCHWEIZ</td> </tr> <tr> <td colspan="5"></td> <td colspan="5"></td> </tr> <tr> <td colspan="5"></td> <td colspan="5">SPANIEN</td> </tr> <tr> <td colspan="5"></td> <td colspan="5"></td> </tr> <tr> <td colspan="5"></td> <td colspan="5">USA</td> </tr> <tr> <td colspan="5"></td> <td colspan="5"></td> </tr> <tr> <td colspan="5"></td> <td colspan="5">KANADA</td> </tr> <tr> <td colspan="5"></td> <td colspan="5"></td> </tr> <tr> <td colspan="5"></td> <td colspan="5">HONGKONG</td> </tr> <tr> <td colspan="5"></td> <td colspan="5"></td> </tr> </tbody> </table>										KG	N	KG							439	50	716	142						31	84	140	289						639	196	1153	381						186	38	251	74						77	24	82	33						804	759	1974	1851						517	55	769	136						8	4	13	19						8	13	32	37						8	6	4	48						115	17	117	21						1	2	1	13						137	24	33	11						54	9	118	70						38	52	120	30						15	12	124	38						330	415	555	724						1	6	3	24						13	30	13	32						3	10	7	36						1	6	11	20						2310*	379*	3185*	605*						8	27	20	45						47	17	49	22						7	38	15	43						177	35	275	90						33	21	56	32						253	83	536	137						1610	37	1899	58						53	75	154	108	* 9905 10,50,90															ANDERE SAMMLUNGSSTUECKE UND SAMMLUNGEN										DZ	DZ	DZ							39*	85*	89*	380*						AUS LAGER																				NIEDERLANDE																				GROSSBRITANN																				SCHWEIZ																				OESTERREICH																				MAROKKO																				USA																				KOLUMBIEN																				INDIEN										24	25	33	34						1	4	9	34						AUSFUHR										16*	78*	37*	176*						BELG LUXEMB																				ITALIEN																				USA																				PAKISTAN															* 9906 00															ANTIQUITAETEN, MEHR ALS 100 JAHRE ALT										549*	1322*	973*	2499*						EINFUHR																				LV																				AUS LAGER																				FRANKREICH																				BELG LUXEMB																				NIEDERLANDE																				ITALIEN																				GROSSBRITANN																				SCHWEDEN																				DAENEMARK																				SCHWEIZ																				OESTERREICH																				SPANIEN																				TSCHECHOSLOW																				USA																				VR CHINA																				HONGKONG																				AUSFUHR										632*	233*	982*	917*						LV																				PV																				FRANKREICH																				BELG LUXEMB																				NIEDERLANDE																				GROSSBRITANN																				SCHWEDEN																				DAENEMARK																				SCHWEIZ																				SPANIEN																				USA																				KANADA																				HONGKONG														
					KG	N	KG																																																																																																																																																																																																																																																																																																																																																																																																																																																																																																																																																																																																																																																																																																																																																																																																																																																																																																																																																																																																																																																																																																																																																																																																																																																																																																						
					439	50	716	142																																																																																																																																																																																																																																																																																																																																																																																																																																																																																																																																																																																																																																																																																																																																																																																																																																																																																																																																																																																																																																																																																																																																																																																																																																																																																																					
					31	84	140	289																																																																																																																																																																																																																																																																																																																																																																																																																																																																																																																																																																																																																																																																																																																																																																																																																																																																																																																																																																																																																																																																																																																																																																																																																																																																																																					
					639	196	1153	381																																																																																																																																																																																																																																																																																																																																																																																																																																																																																																																																																																																																																																																																																																																																																																																																																																																																																																																																																																																																																																																																																																																																																																																																																																																																																																					
					186	38	251	74																																																																																																																																																																																																																																																																																																																																																																																																																																																																																																																																																																																																																																																																																																																																																																																																																																																																																																																																																																																																																																																																																																																																																																																																																																																																																																					
					77	24	82	33																																																																																																																																																																																																																																																																																																																																																																																																																																																																																																																																																																																																																																																																																																																																																																																																																																																																																																																																																																																																																																																																																																																																																																																																																																																																																																					
					804	759	1974	1851																																																																																																																																																																																																																																																																																																																																																																																																																																																																																																																																																																																																																																																																																																																																																																																																																																																																																																																																																																																																																																																																																																																																																																																																																																																																																																					
					517	55	769	136																																																																																																																																																																																																																																																																																																																																																																																																																																																																																																																																																																																																																																																																																																																																																																																																																																																																																																																																																																																																																																																																																																																																																																																																																																																																																																					
					8	4	13	19																																																																																																																																																																																																																																																																																																																																																																																																																																																																																																																																																																																																																																																																																																																																																																																																																																																																																																																																																																																																																																																																																																																																																																																																																																																																																																					
					8	13	32	37																																																																																																																																																																																																																																																																																																																																																																																																																																																																																																																																																																																																																																																																																																																																																																																																																																																																																																																																																																																																																																																																																																																																																																																																																																																																																																					
					8	6	4	48																																																																																																																																																																																																																																																																																																																																																																																																																																																																																																																																																																																																																																																																																																																																																																																																																																																																																																																																																																																																																																																																																																																																																																																																																																																																																																					
					115	17	117	21																																																																																																																																																																																																																																																																																																																																																																																																																																																																																																																																																																																																																																																																																																																																																																																																																																																																																																																																																																																																																																																																																																																																																																																																																																																																																																					
					1	2	1	13																																																																																																																																																																																																																																																																																																																																																																																																																																																																																																																																																																																																																																																																																																																																																																																																																																																																																																																																																																																																																																																																																																																																																																																																																																																																																																					
					137	24	33	11																																																																																																																																																																																																																																																																																																																																																																																																																																																																																																																																																																																																																																																																																																																																																																																																																																																																																																																																																																																																																																																																																																																																																																																																																																																																																																					
					54	9	118	70																																																																																																																																																																																																																																																																																																																																																																																																																																																																																																																																																																																																																																																																																																																																																																																																																																																																																																																																																																																																																																																																																																																																																																																																																																																																																																					
					38	52	120	30																																																																																																																																																																																																																																																																																																																																																																																																																																																																																																																																																																																																																																																																																																																																																																																																																																																																																																																																																																																																																																																																																																																																																																																																																																																																																																					
					15	12	124	38																																																																																																																																																																																																																																																																																																																																																																																																																																																																																																																																																																																																																																																																																																																																																																																																																																																																																																																																																																																																																																																																																																																																																																																																																																																																																																					
					330	415	555	724																																																																																																																																																																																																																																																																																																																																																																																																																																																																																																																																																																																																																																																																																																																																																																																																																																																																																																																																																																																																																																																																																																																																																																																																																																																																																																					
					1	6	3	24																																																																																																																																																																																																																																																																																																																																																																																																																																																																																																																																																																																																																																																																																																																																																																																																																																																																																																																																																																																																																																																																																																																																																																																																																																																																																																					
					13	30	13	32																																																																																																																																																																																																																																																																																																																																																																																																																																																																																																																																																																																																																																																																																																																																																																																																																																																																																																																																																																																																																																																																																																																																																																																																																																																																																																					
					3	10	7	36																																																																																																																																																																																																																																																																																																																																																																																																																																																																																																																																																																																																																																																																																																																																																																																																																																																																																																																																																																																																																																																																																																																																																																																																																																																																																																					
					1	6	11	20																																																																																																																																																																																																																																																																																																																																																																																																																																																																																																																																																																																																																																																																																																																																																																																																																																																																																																																																																																																																																																																																																																																																																																																																																																																																																																					
					2310*	379*	3185*	605*																																																																																																																																																																																																																																																																																																																																																																																																																																																																																																																																																																																																																																																																																																																																																																																																																																																																																																																																																																																																																																																																																																																																																																																																																																																																																																					
					8	27	20	45																																																																																																																																																																																																																																																																																																																																																																																																																																																																																																																																																																																																																																																																																																																																																																																																																																																																																																																																																																																																																																																																																																																																																																																																																																																																																																					
					47	17	49	22																																																																																																																																																																																																																																																																																																																																																																																																																																																																																																																																																																																																																																																																																																																																																																																																																																																																																																																																																																																																																																																																																																																																																																																																																																																																																																					
					7	38	15	43																																																																																																																																																																																																																																																																																																																																																																																																																																																																																																																																																																																																																																																																																																																																																																																																																																																																																																																																																																																																																																																																																																																																																																																																																																																																																																					
					177	35	275	90																																																																																																																																																																																																																																																																																																																																																																																																																																																																																																																																																																																																																																																																																																																																																																																																																																																																																																																																																																																																																																																																																																																																																																																																																																																																																																					
					33	21	56	32																																																																																																																																																																																																																																																																																																																																																																																																																																																																																																																																																																																																																																																																																																																																																																																																																																																																																																																																																																																																																																																																																																																																																																																																																																																																																																					
					253	83	536	137																																																																																																																																																																																																																																																																																																																																																																																																																																																																																																																																																																																																																																																																																																																																																																																																																																																																																																																																																																																																																																																																																																																																																																																																																																																																																																					
					1610	37	1899	58																																																																																																																																																																																																																																																																																																																																																																																																																																																																																																																																																																																																																																																																																																																																																																																																																																																																																																																																																																																																																																																																																																																																																																																																																																																																																																					
					53	75	154	108																																																																																																																																																																																																																																																																																																																																																																																																																																																																																																																																																																																																																																																																																																																																																																																																																																																																																																																																																																																																																																																																																																																																																																																																																																																																																																					
* 9905 10,50,90																																																																																																																																																																																																																																																																																																																																																																																																																																																																																																																																																																																																																																																																																																																																																																																																																																																																																																																																																																																																																																																																																																																																																																																																																																																																																																													
					ANDERE SAMMLUNGSSTUECKE UND SAMMLUNGEN																																																																																																																																																																																																																																																																																																																																																																																																																																																																																																																																																																																																																																																																																																																																																																																																																																																																																																																																																																																																																																																																																																																																																																																																																																																																																																								
					DZ	DZ	DZ																																																																																																																																																																																																																																																																																																																																																																																																																																																																																																																																																																																																																																																																																																																																																																																																																																																																																																																																																																																																																																																																																																																																																																																																																																																																																																						
					39*	85*	89*	380*																																																																																																																																																																																																																																																																																																																																																																																																																																																																																																																																																																																																																																																																																																																																																																																																																																																																																																																																																																																																																																																																																																																																																																																																																																																																																																					
					AUS LAGER																																																																																																																																																																																																																																																																																																																																																																																																																																																																																																																																																																																																																																																																																																																																																																																																																																																																																																																																																																																																																																																																																																																																																																																																																																																																																																								
					NIEDERLANDE																																																																																																																																																																																																																																																																																																																																																																																																																																																																																																																																																																																																																																																																																																																																																																																																																																																																																																																																																																																																																																																																																																																																																																																																																																																																																																								
					GROSSBRITANN																																																																																																																																																																																																																																																																																																																																																																																																																																																																																																																																																																																																																																																																																																																																																																																																																																																																																																																																																																																																																																																																																																																																																																																																																																																																																																								
					SCHWEIZ																																																																																																																																																																																																																																																																																																																																																																																																																																																																																																																																																																																																																																																																																																																																																																																																																																																																																																																																																																																																																																																																																																																																																																																																																																																																																																								
					OESTERREICH																																																																																																																																																																																																																																																																																																																																																																																																																																																																																																																																																																																																																																																																																																																																																																																																																																																																																																																																																																																																																																																																																																																																																																																																																																																																																																								
					MAROKKO																																																																																																																																																																																																																																																																																																																																																																																																																																																																																																																																																																																																																																																																																																																																																																																																																																																																																																																																																																																																																																																																																																																																																																																																																																																																																																								
					USA																																																																																																																																																																																																																																																																																																																																																																																																																																																																																																																																																																																																																																																																																																																																																																																																																																																																																																																																																																																																																																																																																																																																																																																																																																																																																																								
					KOLUMBIEN																																																																																																																																																																																																																																																																																																																																																																																																																																																																																																																																																																																																																																																																																																																																																																																																																																																																																																																																																																																																																																																																																																																																																																																																																																																																																																								
					INDIEN																																																																																																																																																																																																																																																																																																																																																																																																																																																																																																																																																																																																																																																																																																																																																																																																																																																																																																																																																																																																																																																																																																																																																																																																																																																																																																								
					24	25	33	34																																																																																																																																																																																																																																																																																																																																																																																																																																																																																																																																																																																																																																																																																																																																																																																																																																																																																																																																																																																																																																																																																																																																																																																																																																																																																																					
					1	4	9	34																																																																																																																																																																																																																																																																																																																																																																																																																																																																																																																																																																																																																																																																																																																																																																																																																																																																																																																																																																																																																																																																																																																																																																																																																																																																																																					
					AUSFUHR																																																																																																																																																																																																																																																																																																																																																																																																																																																																																																																																																																																																																																																																																																																																																																																																																																																																																																																																																																																																																																																																																																																																																																																																																																																																																																								
					16*	78*	37*	176*																																																																																																																																																																																																																																																																																																																																																																																																																																																																																																																																																																																																																																																																																																																																																																																																																																																																																																																																																																																																																																																																																																																																																																																																																																																																																																					
					BELG LUXEMB																																																																																																																																																																																																																																																																																																																																																																																																																																																																																																																																																																																																																																																																																																																																																																																																																																																																																																																																																																																																																																																																																																																																																																																																																																																																																																								
					ITALIEN																																																																																																																																																																																																																																																																																																																																																																																																																																																																																																																																																																																																																																																																																																																																																																																																																																																																																																																																																																																																																																																																																																																																																																																																																																																																																																								
					USA																																																																																																																																																																																																																																																																																																																																																																																																																																																																																																																																																																																																																																																																																																																																																																																																																																																																																																																																																																																																																																																																																																																																																																																																																																																																																																								
					PAKISTAN																																																																																																																																																																																																																																																																																																																																																																																																																																																																																																																																																																																																																																																																																																																																																																																																																																																																																																																																																																																																																																																																																																																																																																																																																																																																																																								
* 9906 00																																																																																																																																																																																																																																																																																																																																																																																																																																																																																																																																																																																																																																																																																																																																																																																																																																																																																																																																																																																																																																																																																																																																																																																																																																																																																																													
					ANTIQUITAETEN, MEHR ALS 100 JAHRE ALT																																																																																																																																																																																																																																																																																																																																																																																																																																																																																																																																																																																																																																																																																																																																																																																																																																																																																																																																																																																																																																																																																																																																																																																																																																																																																																								
					549*	1322*	973*	2499*																																																																																																																																																																																																																																																																																																																																																																																																																																																																																																																																																																																																																																																																																																																																																																																																																																																																																																																																																																																																																																																																																																																																																																																																																																																																																																					
					EINFUHR																																																																																																																																																																																																																																																																																																																																																																																																																																																																																																																																																																																																																																																																																																																																																																																																																																																																																																																																																																																																																																																																																																																																																																																																																																																																																																								
					LV																																																																																																																																																																																																																																																																																																																																																																																																																																																																																																																																																																																																																																																																																																																																																																																																																																																																																																																																																																																																																																																																																																																																																																																																																																																																																																								
					AUS LAGER																																																																																																																																																																																																																																																																																																																																																																																																																																																																																																																																																																																																																																																																																																																																																																																																																																																																																																																																																																																																																																																																																																																																																																																																																																																																																																								
					FRANKREICH																																																																																																																																																																																																																																																																																																																																																																																																																																																																																																																																																																																																																																																																																																																																																																																																																																																																																																																																																																																																																																																																																																																																																																																																																																																																																																								
					BELG LUXEMB																																																																																																																																																																																																																																																																																																																																																																																																																																																																																																																																																																																																																																																																																																																																																																																																																																																																																																																																																																																																																																																																																																																																																																																																																																																																																																								
					NIEDERLANDE																																																																																																																																																																																																																																																																																																																																																																																																																																																																																																																																																																																																																																																																																																																																																																																																																																																																																																																																																																																																																																																																																																																																																																																																																																																																																																								
					ITALIEN																																																																																																																																																																																																																																																																																																																																																																																																																																																																																																																																																																																																																																																																																																																																																																																																																																																																																																																																																																																																																																																																																																																																																																																																																																																																																																								
					GROSSBRITANN																																																																																																																																																																																																																																																																																																																																																																																																																																																																																																																																																																																																																																																																																																																																																																																																																																																																																																																																																																																																																																																																																																																																																																																																																																																																																																								
					SCHWEDEN																																																																																																																																																																																																																																																																																																																																																																																																																																																																																																																																																																																																																																																																																																																																																																																																																																																																																																																																																																																																																																																																																																																																																																																																																																																																																																								
					DAENEMARK																																																																																																																																																																																																																																																																																																																																																																																																																																																																																																																																																																																																																																																																																																																																																																																																																																																																																																																																																																																																																																																																																																																																																																																																																																																																																																								
					SCHWEIZ																																																																																																																																																																																																																																																																																																																																																																																																																																																																																																																																																																																																																																																																																																																																																																																																																																																																																																																																																																																																																																																																																																																																																																																																																																																																																																								
					OESTERREICH																																																																																																																																																																																																																																																																																																																																																																																																																																																																																																																																																																																																																																																																																																																																																																																																																																																																																																																																																																																																																																																																																																																																																																																																																																																																																																								
					SPANIEN																																																																																																																																																																																																																																																																																																																																																																																																																																																																																																																																																																																																																																																																																																																																																																																																																																																																																																																																																																																																																																																																																																																																																																																																																																																																																																								
					TSCHECHOSLOW																																																																																																																																																																																																																																																																																																																																																																																																																																																																																																																																																																																																																																																																																																																																																																																																																																																																																																																																																																																																																																																																																																																																																																																																																																																																																																								
					USA																																																																																																																																																																																																																																																																																																																																																																																																																																																																																																																																																																																																																																																																																																																																																																																																																																																																																																																																																																																																																																																																																																																																																																																																																																																																																																								
					VR CHINA																																																																																																																																																																																																																																																																																																																																																																																																																																																																																																																																																																																																																																																																																																																																																																																																																																																																																																																																																																																																																																																																																																																																																																																																																																																																																																								
					HONGKONG																																																																																																																																																																																																																																																																																																																																																																																																																																																																																																																																																																																																																																																																																																																																																																																																																																																																																																																																																																																																																																																																																																																																																																																																																																																																																																								
					AUSFUHR																																																																																																																																																																																																																																																																																																																																																																																																																																																																																																																																																																																																																																																																																																																																																																																																																																																																																																																																																																																																																																																																																																																																																																																																																																																																																																								
					632*	233*	982*	917*																																																																																																																																																																																																																																																																																																																																																																																																																																																																																																																																																																																																																																																																																																																																																																																																																																																																																																																																																																																																																																																																																																																																																																																																																																																																																																					
					LV																																																																																																																																																																																																																																																																																																																																																																																																																																																																																																																																																																																																																																																																																																																																																																																																																																																																																																																																																																																																																																																																																																																																																																																																																																																																																																								
					PV																																																																																																																																																																																																																																																																																																																																																																																																																																																																																																																																																																																																																																																																																																																																																																																																																																																																																																																																																																																																																																																																																																																																																																																																																																																																																																								
					FRANKREICH																																																																																																																																																																																																																																																																																																																																																																																																																																																																																																																																																																																																																																																																																																																																																																																																																																																																																																																																																																																																																																																																																																																																																																																																																																																																																																								
					BELG LUXEMB																																																																																																																																																																																																																																																																																																																																																																																																																																																																																																																																																																																																																																																																																																																																																																																																																																																																																																																																																																																																																																																																																																																																																																																																																																																																																																								
					NIEDERLANDE																																																																																																																																																																																																																																																																																																																																																																																																																																																																																																																																																																																																																																																																																																																																																																																																																																																																																																																																																																																																																																																																																																																																																																																																																																																																																																								
					GROSSBRITANN																																																																																																																																																																																																																																																																																																																																																																																																																																																																																																																																																																																																																																																																																																																																																																																																																																																																																																																																																																																																																																																																																																																																																																																																																																																																																																								
					SCHWEDEN																																																																																																																																																																																																																																																																																																																																																																																																																																																																																																																																																																																																																																																																																																																																																																																																																																																																																																																																																																																																																																																																																																																																																																																																																																																																																																								
					DAENEMARK																																																																																																																																																																																																																																																																																																																																																																																																																																																																																																																																																																																																																																																																																																																																																																																																																																																																																																																																																																																																																																																																																																																																																																																																																																																																																																								
					SCHWEIZ																																																																																																																																																																																																																																																																																																																																																																																																																																																																																																																																																																																																																																																																																																																																																																																																																																																																																																																																																																																																																																																																																																																																																																																																																																																																																																								
					SPANIEN																																																																																																																																																																																																																																																																																																																																																																																																																																																																																																																																																																																																																																																																																																																																																																																																																																																																																																																																																																																																																																																																																																																																																																																																																																																																																																								
					USA																																																																																																																																																																																																																																																																																																																																																																																																																																																																																																																																																																																																																																																																																																																																																																																																																																																																																																																																																																																																																																																																																																																																																																																																																																																																																																								
					KANADA																																																																																																																																																																																																																																																																																																																																																																																																																																																																																																																																																																																																																																																																																																																																																																																																																																																																																																																																																																																																																																																																																																																																																																																																																																																																																																								
					HONGKONG																																																																																																																																																																																																																																																																																																																																																																																																																																																																																																																																																																																																																																																																																																																																																																																																																																																																																																																																																																																																																																																																																																																																																																																																																																																																																																								

Spezialhandel nach Waren

Wichtigste Herstellungs- und Verbrauchsländer	Februar 1965		Januar/Februar 1965		Wichtigste Herstellungs- und Verbrauchsländer	Februar 1965		Januar/Februar 1965	
	ds = 100 kg	1000 DM	ds = 100 kg	1000 DM		ds = 100 kg	1000 DM	ds = 100 kg	1000 DM

Außerdem: Rückwaren und Ersatzlieferungen

<p>* 0011 00</p> <p>RUECKWAREN</p> <p>EINFUHR 68378* 37963* 112503* 76951*</p> <p>PV 56 88 158 129</p> <p>FRANKREICH 5342 4350 8198 8994 BELG LUXEMB 13758 4809 19700 7341 NIEDERLANDE 22870 7441 31840 11779 ITALIEN 4377 2312 6210 6335 GROSSBRITANN 2472 1850 3871 6401 ISLAND 2 2 122 122 REP IRLAND 46 150 195 333 NORWEGEN 427 428 1067 929 SCHWEDEN 719 1598 1940 3067 FINNLAND 237 269 804 718 DAENEMARK 2324 1158 4305 2521 SCHWEIZ 3784 4552 7754 6521 OESTERREICH 5563 3636 9145 6443 PORTUGAL 143 111 185 186 SPANIEN 158 545 1492 1003 JUGOSLAWIEN 194 156 709 363 GRIECHENLAND 151 134 350 459 TUERKEI 135 101 252 168 POLEN 272 60 350 114 TSCHECHOSLOW 75 189 156 317 UNGARN 122 157 185 303 RUMAENIEN 44 107 104 127 BULGARIEN 7 35 251 914 KANAR INSELN 141 75 146 81 MAROKKO 303 18 308 39 ALGERIEN 124 57 173 151 TUNESIEN 5 102 44 127 LIBYEN 1 2 3322 603 VAR 232 23 552 282 SUDAN 2 2 13 13 MAURETANIEN 37 41 37 41 NIGERIA 16 84 23 100 AETHIOPIEN 472 282 472 284 KENIA 16 18 22 40 REP SUEDAFR 38 165 106 260 USA 571 1178 1399 2779 KANADA 40 79 301 303 MEXIKO 182 230 282 267 KOLUMBIEN 125 127 138 150 VENEZUELA 284 113 472 168 PERU 28 29 34 35 BRASILIEN 18 12 30 30 CHILE 16 14 64 64 PARAGUAY 17 6 264 278 ARGENTINIEN 12 62 397 136 LIBANON 30 25 50 50 SYRIEN 21 20 27 27 IRAK 4 4 4 4 ISRAEL 316 89 977 144 SAUD ARABIEN 66 79 149 140 PAKISTAN 81 14 13 85 INDIEN 264 43 156 60 CEYLON MALED 1 1 421 168 THAILAND 1 1 921 253 MALAYSIA USW 11 21 118 98 INDONESIA 1 1 13 23 PHILIPPINIEN 3 3 6 6 JAPAN 1277 400 1327 593 HONGKONG 67 120 72 145 AUSTRAL BUND 39 53 165 195 NEUSEELAND 5 13 38 27</p> <p>AUSFUHR 19124* 14422* 55758* 30322*</p> <p>EV 152 306 424 707 LV 189 157 342 213</p> <p>FRANKREICH 2765 1330 10525 3586 BELG LUXEMB 4786 1924 8840 3415 NIEDERLANDE 5475 3069 16740 6005 ITALIEN 584 838 1975 1770 GROSSBRITANN 1110 1670 2388 3205 NORWEGEN 108 34 135 75 SCHWEDEN 431 315 1138 740 FINNLAND 73 19 94 27 DAENEMARK 275 142 2011 779 SCHWEIZ 960 1899 4581 3885 OESTERREICH 659 521 2132 1609 SPANIEN 111 50 228 91 JUGOSLAWIEN 103 27 1033 219 GRIECHENLAND 28 140 30 149 SOWJETUNION 379 319 379 320 POLEN 1 3 491 118 TSCHECHOSLOW 749 242 1190 385 UNGARN 105 5 408 63 RUMAENIEN 169 49 169 49</p>					<p>* 0012 00</p> <p>ERSATZLIEFERUNGEN</p> <p>EINFUHR 366* 660* 589* 1021*</p> <p>EV 29 52 29 60</p> <p>FRANKREICH 39 51 51 83 BELG LUXEMB 11 8 18 20 NIEDERLANDE 4 31 18 56 ITALIEN 23 4 30 30 GROSSBRITANN 26 39 22 108 NORWEGEN 26 130 48 131 SCHWEDEN 7 130 44 133 DAENEMARK 45 33 34 35 SCHWEIZ 10 30 24 24 TSCHECHOSLOW 63 50 34 35 UNGARN 29 47 34 47 USA 24 201 30 318</p> <p>AUSFUHR 9806* 8700* 19688* 15633*</p> <p>FRANKREICH 1368 827 2169 1526 BELG LUXEMB 975 555 1342 896 NIEDERLANDE 878 838 2515 1504 ITALIEN 874 738 1573 1120 GROSSBRITANN 610 502 860 899 REP IRLAND 61 30 82 62 NORWEGEN 100 156 142 249 SCHWEDEN 572 309 1203 563 FINNLAND 67 61 161 159 DAENEMARK 243 183 401 324 SCHWEIZ 504 565 1019 1092 OESTERREICH 395 320 880 622 PORTUGAL 27 41 76 65 SPANIEN 101 105 388 207 JUGOSLAWIEN 64 110 697 290 GRIECHENLAND 42 41 180 132 TUERKEI 131 104 133 112 SOWJETUNION 496 610 709 858 POLEN 318 90 1306 219 TSCHECHOSLOW 33 36 55 90 UNGARN 25 25 345 504 RUMAENIEN 12 31 37 101 BULGARIEN 20 20 43 43 TUNESIEN 115 28 117 32 VAR 30 64 75 100 SUDAN 85 55 202 68 NIGERIA 3 3 101 177 MOSAMBIK 1 1 17 145 REP SUEDAFR 149 91 545 1092 USA 279 626 545 1092 KANADA 40 70 68 110 MEXIKO 3 2 18 41 GUATEMALA 3 2 20 20 KOLUMBIEN 183 16 184 21 VENEZUELA 12 29 34 43 PERU 38 18 62 41 CHILE 5 18 126 132 PARAGUAY 241 281 241 281 ARGENTINIEN 52 77 68 103 IRAN 52 43 146 71 ISRAEL 103 18 117 77 KUWAIT 3 3 1 14 PAKISTAN 33 49 91 93 INDIEN 85 73 121 135 CEYLON MALED 1 1 50 15 THAILAND 38 58 38 60 MALAYSIA USW 69 51 75 63 INDONESIA 10 19 12 24 VR CHINA 1 1 1 22 SUEDE KOREA 8 5 58 52 JAPAN 48 75 321 321 HONGKONG 3 57 57 129 AUSTRAL BUND 34 64 202 156</p>				
--	--	--	--	--	--	--	--	--	--

Berichtigungen für die Monate Januar bis November 1964

Es ist zu lesen:

Warennummer und wichtigste Herstellungs- und Verbrauchsänder	dz = 100 kg		1000 DM		Warennummer und wichtigste Herstellungs- und Verbrauchsänder	dz = 100 kg		1000 DM		Warennummer und wichtigste Herstellungs- und Verbrauchsänder	dz = 100 kg		1000 DM		
	dz = 100 kg	1000 DM	dz = 100 kg	1000 DM		dz = 100 kg	1000 DM	dz = 100 kg	1000 DM		dz = 100 kg	1000 DM	dz = 100 kg	1000 DM	
JANUAR															
0901 11.15 EINFUHR USA EQUADOR	134 3120	64 963			8448 01.02.03.04.05.06.10.20.30.40.51.55.60, 70.91.99 AUSFUHR SPANIEN	11044 147	15790 281			2603 11.15.21.25.31.51.55.62.64.65.90 EINFUHR USA	46407 5038	3576 453	7821 9371	6126 978	
1510 01.05.31.39.50 AUSFUHR IRAN	67942 5952	5252 322			8453 00 AUSFUHR IN GEN DZ FRANKREICH REP SUEADFR	STUECK 1528 84 34 2	9818 867 1845 809			2701 10 AUSFUHR SCHWEIZ	131472 58249	11726 3143	2567270 104269	218153 8913	
2304 10.50 EINFUHR MADAGASKAR	860	50			8456 11.19.21.23.31.35.40.51.59.60, 70.94.95.96.99 AUSFUHR NIEDERLANDE	07 3922 2788 2793	21582 294 1639			2702 10 EINFUHR TSCHECHOSLOW	93994	2287	187370	4589	
2601 17.18 EINFUHR ALGERIEN GABUN	T 20285	930			8459 01.02.07.09.11.13.15.17.19.21.22.23.31.35, 32.34.34.35.38.40.41.45.46.49.51.53.55.57.59.71.73.75.77.80.91, 92.93.94.95.96.97.99 AUSFUHR JAPAN	07 3922 2788 2793	21582 294 1639			2704 19 EINFUHR NIEDERLANDE AUSFUHR	6532 867482	460 76138	14863 1972354	1070 171459	
2601 35 EINFUHR PERU AUSFUHR FRANKREICH	07 7575 38683 7308 7308	5305 2843 362 362			8501 31.32.33.34.35.36.37.38.39 AUSFUHR LIBERIA	4226 1572	51457 2729			2704 50 EINFUHR POLEN TSCHECHOSLOW	12980	480	23937	882	
2701 10 AUSFUHR SCHWEIZ	125478 46021	106417 4370			8514 10.20.80.91.99 EINFUHR ITALIEN	858 858	1988 221			2707 51 AUSFUHR USA KANADA	30728 1241 5867	796 29 155	54870 2818 5867	1412 216 155	
2704 19 AUSFUHR	1104872	95317			8515 42.43.45.47.49.49 AUSFUHR IN GEN DZ JAPAN	STUECK 912 812	17681 83			2709 00 EINFUHR NIEDERLANDE VEGUELA SYRIEN IRAK	257801 525900	17473 38119	689141 1145953	45661 81939	
2709 00 EINFUHR SYRIEN IRAK	T 620053	43820			8515 52.55.59 AUSFUHR IN GEN DZ MAROKKO	STUECK 3459 966	15371 71			2710 35 EINFUHR VENEZUELA	07 15738	120	27510	210	
2710 35 EINFUHR VENEZUELA	07 11772	90			8519 45.50.61.64.68.71.73.75.79 81.85.89.90.97.99 AUSFUHR FRANKREICH ITALIEN SCHWEDEN OESTERREICH	07 4356 381 102 282 229	18286 1708 2888 1535 1176 1120			2710 37 EINFUHR VENEZUELA	201489 846704	12388 3337	4364107 907605	26345 5247	
2710 37 EINFUHR VENEZUELA	233118 360901	13977 2110			8523 42.48.60.75.78.80.99 AUSFUHR FRANKREICH NIEDERLANDE ITALIEN SCHWEDEN OESTERREICH	07 17074 1074 282 282 229	7504 918 1200 386 208			2711 10.90 AUSFUHR	161461	2309	337009	4678	
2711 10.90 AUSFUHR	175548	2369			8529 41.49.51.55.57.71.80.91.99 AUSFUHR SUDAN	STUECK 12711 18	8701 3461 1275			2821 00 AUSFUHR	4165	1173	8834	2466	
2849 11.19 FRANKREICH	1637 1101	135 94			8702 10 AUSFUHR IN GEN DZ SCHWEIZ	STUECK 12711 18	8701 3461 1275			2940 11.19 FRANKREICH	1412 1409	114	3049 2510	250 208	
2856 10 EINFUHR	6072	607			8702 20.30.51.52.53.54.55.59 AUSFUHR IN GEN DZ BELG LUXEMB	STUECK 17622 17622	466997 466997			2956 10 EINFUHR	3227	393	9299	1000	
2901 11.19.31.39 AUSFUHR SCHWEIZ	77017 4730	3998 25			8901 11.15.19.21.23.31.35.40.51.59.60, 70.91.99 AUSFUHR NORWEGEN	STUECK 17622 17622	466997 466997			2901 11.19.31.39 AUSFUHR SCHWEIZ	62091 2751	3515 32	139108 7481	7510 87	
2928 90 ITALIEN	2478 444	1948 228			9016 41.49.51.55.57.71.80.91.99 AUSFUHR SUDAN	STUECK 17622 17622	466997 466997			2911 31.35.39 AUSFUHR	229	79	474	183	
3402 31.33.35.37.40.71.72.74.76.90 FRANKREICH	127 1018 28				9028 01.05.06.07.11.13.15.17.19.21.32.33.36 39.39.41.43.91.95.95.97.99.91.95 AUSFUHR SUDAN	STUECK 17622 17622	466997 466997			2915 51.55.56.59.70 AUSFUHR VK CHINA	36214 5000	3922 444	82996 5000	8977 444	
3702 10.33.39.43.49.73.79.83.89 ARGENTINIEN	159 15	818 121			9211 11.19.21.23.31.35.37.39.80.90 EINFUHR IN GEN DZ ITALIEN	STUECK 17622 17622	466997 466997			2935 90 ITALIEN	1755 246	1313 124	4233 690	3261 344	
3803 20.90 EINFUHR BELG LUXEMB USA	1086 8032	50 471			9211 11.19.21.23.31.35.37.39.80.90 EINFUHR IN GEN DZ ITALIEN	STUECK 17622 17622	466997 466997			3402 31.33.35.37.40.71.72.74.76.90 FRANKREICH FRANKREICH	6388 217	1207 102	11840 344	2220 130	
3815 00 AUSFUHR ITALIEN	1706 268	632 98			9211 11.19.21.23.31.35.37.39.80.90 EINFUHR IN GEN DZ ITALIEN	STUECK 17622 17622	466997 466997			3702 10.33.39.43.49.73.79.83.89 ARGENTINIEN	1598 6	6396 62	3178 21	13244 183	
3819 01.03.05.07.11.19 EINFUHR SCHWEDEN AUSFUHR	81700 594 52261	3464 81 4832			9909 03 AUSFUHR USA PAKISTAN INDIEN	STUECK 18000 54 33	20632 116 49			3708 00 AUSFUHR GROSSBRITANN	2921 123	1072 57	6040 159	2247 79	
3819 23.26.28.31.32.35.36.38 58.61.62.64.71.72.78.90 AUSFUHR FRANKREICH NIEDERLANDE SPANIEN JAPAN	173989 19718 2723 3194	10918 1447 82 422			0901 11.15 EINFUHR USA EQUADOR	119 1441	48 477			3803 20.90 EINFUHR BELG LUXEMB USA	771 6997	33 329	1857 15029	83 800	
3901 6.8 AUSFUHR ZYPERN	21920 3	12873 4			9901 10.20.50.90 EINFUHR SCHWEDEN SCHWEIZ	104 32	152 36			3815 00 ITALIEN	1472 420	928 148	3178 688	1160 238	
4801 55 EINFUHR	408134	22915			9909 03 AUSFUHR USA PAKISTAN INDIEN	STUECK 18000 54 33	20632 116 49			3819 01.03.05.07.11.19 EINFUHR SCHWEDEN AUSFUHR	35411 238 32970	2102 948 3692	117031 948 85231	5564 133 8544	
4801 51.53.56.58 EINFUHR AUS LAGER ITALIEN FINNLAND	109527 8507 1955 5928	7688 508 201 3281			0901 11.15 EINFUHR USA EQUADOR	119 1441	48 477			3819 23.26.28.31.32.34.36.38 58.61.62.64.71.72.78.90 AUSFUHR FRANKREICH NIEDERLANDE SPANIEN JAPAN	173989 19718 2723 3194	10918 1447 82 422	296855 33068 46795 26244 1440 494 820 6582 592	22776 1589 1684 3352 335 90 932 142	
5509 76 AUSFUHR NIEDERLANDE	7125 1956	11668 2323			9901 10.20.50.90 EINFUHR SCHWEDEN SCHWEIZ	104 32	152 36			3901 6.8 AUSFUHR ZYPERN	25873	15497	47793	28370	
5908 00 AUSFUHR NIEDERLANDE	13989 2131	8782 1244			1101 11.15 AUSFUHR GROSSBRITANN	71583 33204	19296 626	1630899 148911	41899 2334	4014 10.50.91.99 EINFUHR USA	2243 515	7169 1696	5038 847	5951 2571	
7114 10.40.60 AUSFUHR SCHWEDEN	06 147 11	397 87			1510 01.05.31.39.50 AUSFUHR ALGERIEN IRAN	40844 2719 1323	3174 181 104	108786 17280 5275	8426 1143 426	4801 55 EINFUHR	279650	15685	687784	38600	
7303 11.13.19 EINFUHR BELG LUXEMB	07 89954 7180	1253 99			2006 32.33.35.36.37.39.53.54.59.71.72.74.75.79 SCHWEDEN	1881 193	54 48	116 224		4801 51.53.56.58 EINFUHR AUS LAGER ITALIEN FINNLAND	12102 2102 1072 60044	815 111 110 3462	232623 3027 3027 116972	15803 511 511 6743	
8214 11.15.19.20.51.57 AUSFUHR KANADA	5706 22545	10			2102 20.51.52.59 AUSFUHR	1080	488			4801 17.71.73.75.77.81.83.85.89.90 REP SUEADFR	170510 1406	11832 58	357204 1406	25344 58	
8406 70.71.72.73.74.75.76.77.78 AUSFUHR NORDRHODES REP SUEADFR	07 171 28	69			2304 10.50 EINFUHR EV AUS LAGER NORWEGEN MADAGASKAR VR CHINA	10724 2000 86 1200	282 86 68	21037 191 730 2060 250	585 191 34 118 13	4801 17.71.73.75.77.81.83.85.89.90 REP SUEADFR	170510 1406	11832 58	357204 1406	25344 58	
8419 30.40.50.60.70.91.99 EINFUHR NIEDERLANDE	07 171 149	69 417 316			2601 17.18 T	T				5803 10 AUSFUHR TUERKEI	2840 2320 203	603 479 42	5067 4215 203	1026 861 42	
8421 10.30.40.50.60.71.81.89 AUSFUHR DAENEMARK	3148 59	3154 107			2601 17.18 T	T				5809 76 NIEDERLANDE	1934	11495	12234 2353	23163 2119	
8437 31.33.35.39.41.49.51.53.55.59 AUSFUHR IN GEN DZ BRASILIEN	STUECK 10583 28	13810 619			2601 35 EINFUHR ALGERIEN GABUN	4743	212	25028	1142	5807 55 SCHWEIZ	1878 141	2508 252	4100 241	5178 414	
8445 81.83.84.86.87.89.91.92.99 AUSFUHR SPANIEN	07 28128 25364	2878 1365			2601 35 EINFUHR ALGERIEN GABUN	4743	212	25028	1142	5908 00 NIEDERLANDE	1788 2458	11038 1978	31717 4589	19812 2822	

Berichtigungen

Warennummer und wichtige Herstellungs- und Verbrauchsänder				Warennummer und wichtige Herstellungs- und Verbrauchsänder				Warennummer und wichtige Herstellungs- und Verbrauchsänder						
dz - 100 kg	1000 DM	dz 100 kg	1000 DM	dz 100 kg	1000 DM	dz - 100 kg	1000 DM	dz - 100 kg	1000 DM	dz - 100 kg	1000 DM	dz - 100 kg	1000 DM	
* 7101 10,50	G 66435* 1897	495* 14	130078* 2140	1030* 28	* 8515 42,43,45,47,48,49	STUECK 12717* 8798 95	19734* 203845* 18549 423	1504 71,73,74,90	AUSFUHR 213*	33*	326*	53*		
* 7114 10,40,60	KG 258* 16	314* 15	385* 26	711* 102	* 8515 52,55,59	STUECK 32690* 9732	15487* STUECK 1900* 172	1510 01,05,31,39,50	AUSFUHR 40161*	3414*	148947*	11340*		
* 7302 23,26,28,31,32,33,35,37,40	51,55,60,70,81,83,91,95				AUSFUHR IM GEM DZ MAROKKO			ALGERIEN KOLUMBIEN IRAN	972 953 858	65 102 113	18252 2256 6113	1206 219 539		
EINFUHR FRANKREICH	19989	1637	32948	3090	* 8519 45,50,61,64,68,71,73,75,79			1510 80	EINFUHR FRANKREICH	1032* 377	142* 47	18107* 378	2373* 48	
* 7303 11,13,19	EINFUHR BELG LUXEMB	102179* 8055	1402* 105	192133* 15235	AUSFUHR FRANKREICH NIEDERLANDE ITALIEN SCHWEDEN SCHWEIZ OESTERREICH	4872* 241 783 859 240 300	20558* 1644 2970 3381 1734 1385 1291	1512 01,11,17,18,21,27,28,51,57,58,81,87,88	AUSFUHR OESTERREICH	10264* 4490	1258* 466	30516* 10909	3739* 1082	
* 7335 10,30,50	AUSFUHR OESTERREICH	10961* 44	1722* 33	22309* 82	* 8523 42,48,60,75,78,80,99	AUSFUHR FRANKREICH NIEDERLANDE ITALIEN SCHWEDEN SCHWEIZ OESTERREICH	16965* 2225 2717 427 1980 877 601	7998* 4299 2044 2623 1782 1462 867	2006 11,19	EINFUHR ELFENBEIN	773	66	1956	174
* 7340 11,13,15,21,23,25,27,31,33,34,36,37,38,39	41,42,43,44,45,48,49				AUSFUHR IM GEM T EV BIRMA	977* 17 10	11060* 1566 10037 6654	2105 20,51,52,59	AUSFUHR	864*	382*	2941*	1282*	
EINFUHR USA	13622* 354	2652* 516	25252* 984	5366* 975	* 8607 10,51,52,53,57,59,91,93,99	STUECK 480* 474 135	9695* 1293* 221	2504 10,50	EINFUHR	20007* 21117	714* 529	41044* 1431	1279* 480	
* 7901 12,15,25,61,69	AUSFUHR OESTERREICH	24679* 3814	2387* 433	35317* 4470	AUSFUHR ITALIEN NIEDERLANDE	460* 474 135	9695* 1293* 221	AUS LAGER	8516 461	461 516	461 461	461 461		
* 8102 12,19,20,31,35,50,60,99	EINFUHR USA	33* 3	362* 3	123* 5	* 8609 01,11,19,20,30,41,44,46,49,50,	61,69,71,79,81,89,91,99		2601 17,18	T	T	T	T		
* 8214 11,15,19,20,51,57	AUSFUHR IM GEM DZ KANADA	38074* 626 932	758* 3	914791* 23477	1593* 13			2601 17,18	T	T	T	T		
* 8405 10,30,50,71,73,75,79,80,91,95	AUSFUHR GROSSBRITANN	8062* 10	10488* 89	13957* 21	21025* 168			EINFUHR ALGERIEN GABUN	9042	245	34070	1387		
* 8406 41,43,44,45,46,47,51,52	53,54,55,56,57,58,59				* 8701 51,59	STUECK 155* 7862 12 15	4859* 14008 1102 1351	2601 35	OZ 106427*	5802*	229830*	14005*		
AUSFUHR FRANKREICH	9792 1100	7265* 2208	STUECK 17135 2282	12984* 4948	* 8702 10	STUECK 155* 7862 12 15	4859* 14008 1102 1351	EINFUHR MAROKKO PERU SUED KOREA FRANKREICH	500 500	105* 105	7308* 7308	362* 362		
* 8406 70,71,72,73,74,75,76,77,78	AUSFUHR IM GEM DZ EV FRANKREICH SPANIEN NORDRHODEN REP SUEADFR	3095* 12498 1529 514 64 10 45	10542* 1529 1053 418 10 97	STUECK 8511* 26083 467 977 520 10 13	21655* 2188 2677 520 10 166			2603 11,15,21,25,31,51,55,62,64,65,90	EINFUHR USA	39842* 4871	3399* 574	118823* 14242	9525* 1552	
* 8419 30,40,50,60,70,91,99	EINFUHR NIEDERLANDE	1364* 95	3703* 277	3085* 244	7879* 593			2701 10	T	T	T	T		
* 8421 10,30,40,50,60,71,81,89	AUSFUHR DAENEMARK	3540* 73	3297* 124	6688* 132	6451* 231			2702 10	T	T	T	T		
* 8436 03,05	EINFUHR GROSSBRITANN	77* 138	138* 138	188* 77	315* 138			2702 50	T	T	T	T		
* 8436 11,15,20,30	EINFUHR GROSSBRITANN	1072* 629	1029* 687	2353* 1381	2141* 1248			2704 19	EINFUHR NIEDERLANDE AUSFUHR	6862 905314*	495 78694*	21725 2877668*	1565 250149*	
* 8436 70,80	AUSFUHR IM GEM DZ SPANIEN	8852* 162	11480* 1370	STUECK 16369 21	21994* 1487			2704 50	T	T	T	T		
* 8437 31,33,35,39,41,49,51,53,55,59	AUSFUHR IM GEM DZ BRASILIEN	1263* 11608 39	16972* 680	STUECK 21973 67	30782* 1299			2707 51	OZ 36119*	989* 4395 203	OZ 90989* 14213 6076	2404* 313 160		
* 8445 11,15,19,21,22,24,26,27,28,29,31,33,35,39,	41,45,49,51,59,61,65,69,71,72,79							2709 00	T	T	T	T		
AUSFUHR BELG LUXEMB NIEDERLANDE	3164* 6221	2553 6352	4285 8895	3628 8609	* 9029 10,20,31,35,90	AUSFUHR BRASILIEN	1675* 151	7176* 19	2719* 183	13466* 183				
* 8445 81,83,84,86,87,89,91,92,99	AUSFUHR SPANIEN	3597* 1821	26060* 1164	82774* 4272	60174* 3064			2710 35	OZ 8861*	68*	36371*	278*		
* 8448 01,02,03,04,05,06,10,20,30,40,51,55,60,	70,91,99							2710 37	EINFUHR VENEZUELA	2079109* 399036	11893* 2550	6425216* 1306641	38258* 8197	
AUSFUHR SPANIEN	9295* 227	15951* 519	20359* 374	31741* 800	* 9104 11,13,15,19	AUSFUHR IM GEM DZ USA	946434* 240748	6565* 1340	STUECK 1711078* 463026	11572* 2575				
* 8450 10,40,90	AUSFUHR USA	1243* 114	2088* 168	1943* 121	3497* 184			2711 10,90	AUSFUHR	177952*	2292*	514961*	6970*	
* 8453 00	AUSFUHR IM GEM DZ EV FRANKREICH ITALIEN FINNLAND OESTERREICH REP SUEADFR	1752* 105 94 16 1 2	13050* 11861 2494 2466 370 357 517	STUECK 3054 159 128 28 1 1 4	22868* 20728 7858 3678 370 377 1326			2821 00	AUSFUHR	3851*	1047*	12685*	3513*	
* 8456 11,19,21,25,31,35,40,51,59,60,	70,94,95,96,99							2840 11,19	EINFUHR FRANKREICH	2518* 1510	197* 123	5567* 4020	447* 331	
AUSFUHR NIEDERLANDE	48540* 348 3920	28623* 228 2298	87551* 706 6713	5C205* 432 3937	* 9899 03	OZ 19864* 94 17 20	13469* 484 37 20	2915 03,39,41,49	EINFUHR FRANKREICH	10720* 1010	1317* 102	30947* 3805	3364* 375	
* 8459 01,05,07,09,11,13,15,17,19,21,23,25,31,35,	38,41,43,45,49,51,59,61,63,65,69,71,75,79,80,91,							2911 31,35,39	AUSFUHR	313*	117*	787*	300*	
AUSFUHR ITALIEN JAPAN	42253* 321 1924	51425* 539 3311	84679* 6579 3496	103082* 6040	* 0506 10,90	AUSFUHR NIEDERLANDE	2202* 1157	69* 21	8461* 3548	225* 63				
* 8466 20	AUSFUHR DAENEMARK SPANIEN RUMANIEN	19561* 136 2278 457	12914* 735 1505 856	42040* 986 2498 457	25175* 1768 1770 856			2911 01	EINFUHR PORTUGAL	393* 123	95* 28	3659* 1427	549* 299	
* 8501 31,32,33,34,35,36,37,38,39	AUSFUHR ITALIEN EV SPANIEN LIBERIA	6985* 2664 813 24	5965* 1326 2157 22	13516* 4736 1852 836	12637* 4258 1852 960			2915 51,55,56,59,70	AUSFUHR VR CHINA	33394* 1000	3794* 127	116390* 6000	12771* 571	
* 8514 10,20,80,91,99	EINFUHR EV ITALIEN	667* 137 233	1587* 280	1523* 193	3575* 345 501			2935 90	AUSFUHR ITALIEN	1778* 53	1962* 74	6011* 743	5223* 418	
								3003 11,19,21,23,25,29,31,39	AUSFUHR LV SCHWEIZ	4425* 128 160	20882* 1011 1149	12775* 166 308	54424* 1086 2124	
								3003 90	AUSFUHR LV SCHWEIZ	10533* 618	26414* 1836	29781* 1829	71066* 5034	
								3402 31,33,35,37,40,71,72,74,76,90	EINFUHR FRANKREICH	8279* 191	1459* 49	20119* 535	3679* 179	

Berichtigungen

Table with 12 columns: Warennummer und wichtige Herstellungs- und Verbrauchslander, dz - 100 kg, 1000 DM, etc. It contains multiple columns of data for various goods and countries.

Berichtigungen

Warennummer und wichtige Herstellungs- und Verbrauchsländer		dz - 100 kg	1000 DM	dz - 100 kg	1000 DM	Warennummer und wichtige Herstellungs- und Verbrauchsländer		dz - 100 kg	1000 DM	dz - 100 kg	1000 DM	Warennummer und wichtige Herstellungs- und Verbrauchsländer		dz - 100 kg	1000 DM	dz - 100 kg	1000 DM	
7310 10						8436 41,45,50,60				8517 10,50,60,90								
EINFUHR		4716	327	19405	1513	AUSFUHR		STUECK	5401	STUECK	17423	AUSFUHR		483	1217	1812	5000	
EV						FR GEM DZ		9459	2	SPANIEN		27436	SPANIEN				1812	29
7315 47,49,50		6750	516	18853	1628	8436 70,80				8519 45,20,61,64,68,71,73,75,79								
EINFUHR						AUSFUHR		STUECK	13344	STUECK	48711	EINFUHR						
EV						SPANIEN		1081	10	FRANKREICH		147	FRANKREICH		5282	23256	19404	3260
7318 05,12,19,31,32						8437 31,33,35				NIEDERLANDE		991	NIEDERLANDE		991	5038	3569	12853
EINFUHR						FR GEM DZ		1081	10	ITALIEN		720	ITALIEN		720	3405	2984	12853
EV						SPANIEN		1081	10	SCHWEIZ		381	SCHWEIZ		381	1284	1398	7038
7322 21,23,26,27,28,29						8440 60,71,73,75,77,89,91,97,99				OESTERREICH		311	OESTERREICH		311	1260	1172	5705
EINFUHR		46	32	104	111	EINFUHR		1437	1180	8521 11,13,14,15,16,17,18,19,30,41,49,60,90			EINFUHR		1014	1070	2541	3468
EV						NIEDERLANDE		771	49	EV			EV					
7325 10,30,50		11232	1811	45030	7021	8445 11,12,19,21,22,23,25,27,28,29,31,33,35,39				8523 42,48,60,75,78,80,99			EINFUHR					
AUSFUHR		63	35	213	136	FRANKREICH		19264	882	EINFUHR		33	FRANKREICH		19264	882	213	332
OESTERREICH						NIEDERLANDE		771	49	FRANKREICH		19264	NIEDERLANDE		2476	1374	10649	31872
7340 11,13,15,21,23,25,27,31,33,34,36,37,38,39						8445 11,12,19,21,22,23,25,27,28,29,31,33,35,39				ITALIEN		720	ITALIEN		720	3405	2984	12853
EINFUHR		16071	3277	54102	11565	AUSFUHR		66882	81634	SCHWEIZ		381	SCHWEIZ		381	1284	1398	7038
USA		420	373	2007	2244	BELG LUXEMB		2493	2409	OESTERREICH		311	OESTERREICH		311	1260	1172	5705
7401 80,90						8445 81,83,84,86,87,89,91,92,99				8603 11,15,20,21,35,39,50			AUSFUHR					
EINFUHR		7570	1879	13897	3247	FRANKREICH		1253	1539	AUSFUHR		1574	FR GEM T		17052		48286	
NIEDERLANDE		11423	2415	40235	8135	8448 01,02,03,04,05,06,10,20,30,40,51,55,60				EV		2	EV		16304	1388	16	45042
GROSSBRITANN		1070	289	3543	800	AUSFUHR		11812	17156	FRANKREICH		140	FRANKREICH		140	7832	2805	29371
ITALIEN		933	253	3533	813	8450 10,40,90		195	1032	USA		367	USA		367	7470	291	3961
AUSTRIAL BUND						8451 11,19,51,55,61,90				EINFUHR		1084	NIEDERLANDE		182	374	275	2513
7401 80,90						EINFUHR		1084	4305	8609 01,11,19,20,20,21,22,23,25,27,28,29,31,33,35,39,50			EINFUHR		03	1293	1833	5088
EINFUHR		7570	1879	13897	3247	FRANKREICH		104	14512	EV		2490	EV		2490	1293	1833	5088
NIEDERLANDE		11423	2415	40235	8135	8453 00				GROSSBRITANN		108	GROSSBRITANN		108	55	187	513
GROSSBRITANN		1070	289	3543	800	AUSFUHR		2169	14512	USA		367	USA		367	7470	291	3961
ITALIEN		933	253	3533	813	EINFUHR		2169	14512	NIEDERLANDE		182	NIEDERLANDE		182	374	275	2513
AUSTRIAL BUND						8453 00				8701 51,59			AUSFUHR					
7401 80,90						EINFUHR		2169	14512	EINFUHR		140	EINFUHR		140	3618		15846
EINFUHR		7570	1879	13897	3247	FRANKREICH		104	14512	FR GEM DZ		7306	FR GEM DZ		7306	3618		15846
NIEDERLANDE		11423	2415	40235	8135	8454 30,90,80		97	1662	LIBYEN		1	LIBYEN		1	124	89	124
GROSSBRITANN		1070	289	3543	800	EINFUHR		97	1662	8702 10			AUSFUHR					
ITALIEN		933	253	3533	813	JAPAN		280	1662	EINFUHR		142	EINFUHR		142	8353		29679
AUSTRIAL BUND						8455 01,03,10,21,24,25,90				EV		19	EV		19	2006		7729
7401 80,90						EINFUHR		280	1662	8702 20,30,51,52,53,57,59,91,93,99			AUSFUHR					
EINFUHR		7570	1879	13897	3247	8456 11,19,21,25,31,35,40,51,59,60				EINFUHR		142	EINFUHR		142	8353		29679
NIEDERLANDE		11423	2415	40235	8135	AUSFUHR		54023	29947	USA		367	USA		367	7470	291	3961
GROSSBRITANN		1070	289	3543	800	EINFUHR		54023	29947	NIEDERLANDE		182	NIEDERLANDE		182	374	275	2513
ITALIEN		933	253	3533	813	8459 01,05,07,09,11,13,15,17,19,21,23,25,31,35,39,50				8706 10,50,91,93,95,99			EINFUHR					
AUSTRIAL BUND						8459 01,05,07,09,11,13,15,17,19,21,23,25,31,35,39,50				EINFUHR		5938	ITALIEN		5938	21390		15384
7401 80,90						EINFUHR		200	134	ITALIEN		5938	ITALIEN		5938	21390		15384
EINFUHR		7570	1879	13897	3247	8460 11,15,19,31,33,39,50,91,95,99				USA		367	USA		367	7470	291	3961
NIEDERLANDE		11423	2415	40235	8135	EINFUHR		232	332	8712 15,20,40,50,54,56,61,65,69,70,80,84,88,90			EINFUHR		4046	1317	1489	5270
GROSSBRITANN		1070	289	3543	800	8461 01,03,11,13,15,19,30,40,51,60,70,90				OESTERREICH		167	OESTERREICH		167	107	372	298
ITALIEN		933	253	3533	813	EINFUHR		232	332	8715 01,11,15,20,39,40,91,95,99			EINFUHR		3308	9617	12197	35817
AUSTRIAL BUND						8462 10,91,94,96,99				FRANKREICH		140	FRANKREICH		140	7832		29371
7401 80,90						EINFUHR		144	216	8901 11,13,15,17,19,30			AUSFUHR					
EINFUHR		7570	1879	13897	3247	8463 10,20,30,40,51,53,55,59,60,70,81,89,95,99				GROSSBRITANN		12	GROSSBRITANN		12	30697		292584
NIEDERLANDE		11423	2415	40235	8135	EINFUHR		144	216	NORWEGEN		4	NORWEGEN		4	48180		48180
GROSSBRITANN		1070	289	3543	800	8464 20				LIBERIA		1	LIBERIA		1	25959		25959
ITALIEN		933	253	3533	813	AUSFUHR		47940	30955	9002 10,81,85,89			AUSFUHR					
AUSTRIAL BUND						EINFUHR		47940	30955	EINFUHR		177	EINFUHR		177	5269		17599
7401 80,90						8466 20				USA		29	USA		29	1066		3883
EINFUHR		7570	1879	13897	3247	AUSFUHR		47940	30955	8907 14,15			EINFUHR					
NIEDERLANDE		11423	2415	40235	8135	EINFUHR		47940	30955	EINFUHR		77	EINFUHR		77	411		333
GROSSBRITANN		1070	289	3543	800	8468 30				8907 19			EINFUHR					
ITALIEN		933	253	3533	813	EINFUHR		47940	30955	EINFUHR		101975	EINFUHR		101975	2246		236656
AUSTRIAL BUND						8469 31,32,33,35,37,39,41,43,45,47,51,53,59,62,64,69,80,90				USA		84357	USA		84357	1774		172450
7401 80,90						EINFUHR		47940	30955	9008 13,15,53,55			EINFUHR					
EINFUHR		7570	1879	13897	3247	8470 11,19				EINFUHR		21	EINFUHR		21	141		54
NIEDERLANDE		11423	2415	40235	8135	EINFUHR		47940	30955	9015 41,49,51,53,57,71,80,91,99			AUSFUHR					
GROSSBRITANN		1070	289	3543	800	8471 11,19				9027 10,20,31,39,41,49			AUSFUHR					
ITALIEN		933	253	3533	813	EINFUHR		47940	30955	EINFUHR		8614	EINFUHR		8614	3984		3233
AUSTRIAL BUND						8472 41,42,43,45,47,49				9028 01,05,06,07,11,13,15,17,19,21,23,25,33,36			AUSFUHR					
7401 80,90						EINFUHR		47940	30955	EINFUHR		2784	EINFUHR		2784	23586		11664
EINFUHR		7570	1879	13897	3247	8473 10,21,29,30,41,49,50,60,70,91,92,93,99				NIEDERLANDE		280	NIEDERLANDE		280	1484		824
NIEDERLANDE		11423	2415	40235	8135	EINFUHR		47940	30955	SCHWEDEN		280	SCHWEDEN		280	1484		824
GROSSBRITANN		1070	289	3543	800	8475 11,12,13,14,16,17,21,29,31,39,40,51,53,55,61,64,65,71,73,75,79,80,93,99				SUODAN		1	SUODAN		1	57		143
ITALIEN		933	253	3533	813	EINFUHR		47940	30955	9029 10,20,31,35,90			AUSFUHR					
AUSTRIAL BUND						8476 10,20,80,91,99				EINFUHR		1327	EINFUHR		1327	7313		5648
7401 80,90						EINFUHR		47940	30955	9104 11,13,15,19			AUSFUHR					
EINFUHR		7570	1879	13897	3247	8477 11,19,20,30,40,50,61,69,70,80,90												

Berichtigungen

Warennummer und wichtige Herstellungs- und Verbrauchszähler	dz - 100 kg		1000 DM		Warennummer und wichtige Herstellungs- und Verbrauchszähler	dz - 100 kg		1000 DM		Warennummer und wichtige Herstellungs- und Verbrauchszähler	dz - 100 kg		1000 DM	
	dz - 100 kg	1000 DM	dz - 100 kg	1000 DM		dz - 100 kg	1000 DM	dz - 100 kg	1000 DM		dz - 100 kg	1000 DM	dz - 100 kg	1000 DM
• 7315 10 EINFUHR EV	6099	477	25504	1990	• 8421 10,30,40,50,60,70,80,90 EINFUHR DAENEMARK	19130	19647	• 8423 10,20,30,40,51,53,54,59,60,70,81,89,95,99 EINFUHR BELG LUXEMB	1800 3043	2122 292	8748 18304	3359 14067		
• 7315 47,49,50 EINFUHR EV	7741	583	26594	2211	• 8422 01,03,05,07,09,81 AUSFUHR ITALIEN	12293 890	1542	• 8444 20 AUSFUHR DAENEMARK	32931	17180	13823	8149		
• 7315 57 EINFUHR EV	686	53	1750	167	• 8422 41,42,43,45,47,49,80,88 AUSFUHR EV	30492 1782	1778	• 8444 20 AUSFUHR SPANIEN	440 298	218 424	1758 3473	8149 3377		
• 7315 82,85 AUSFUHR FRANKREICH	5892 2189	1133 299	29793 5825	5777 1172	• 8422 41,42,43,45,47,49,80,88 AUSFUHR BELG LUXEMB	18242 3821	14387 884	• 8444 20 AUSFUHR KUAENTEN	5432	3692	11780	9369		
• 7318 05,12,19,32,39 AUSFUHR SPANIEN	28428 2662	29561 272	1348154 16667	134822 1790	• 8423 10,21,29,30,41,49,50,60,70,91,92,93,99 EINFUHR GROSSBRITANN	51677 3827	28773 3508	• 8501 31,32,36,37,38,39 EINFUHR EV	7306 2506	5644 212	32725 10592	30850 7581		
• 7332 21,23,26,27,28,29 EINFUHR EV	10	20	114	131	• 8425 11,12,13,14,16,17,21,29,31,39,40,51,53,55, 81,64,65,71,73,75,79,80,93,99 EINFUHR EV	162	87	• 8511 51,53,54,55,56,57,59,61,69,71,79,99 EINFUHR SCHWEIZ	1334 565	2285 969	5829 1981	10616 4183		
• 7332 91,92,94,95 EINFUHR EV	94	68	141	95	• 8430 11,19,20,30,40,50,61,69,70,80,90 AUSFUHR SPANIEN	1439 850	14304 800	• 8512 11,19 EINFUHR IM GEM DZ GROSSBRITANN	1616 239	329	4718 4697	857 105		
• 7335 10,30,50 AUSFUHR OESTERREICH	10532 62	1649 37	55370 277	8670 173	• 8435 03,05 AUSFUHR GROSSBRITANN	1239 149	1188 111	• 8512 31,39,41,42,45,47,51,53,59,62,64,69,80,90 EINFUHR GROSSBRITANN	97 71	901 74	5918 908	5625 913		
• 7340 11,13,15,21,23,25,27,31,33,34,36,37,38,39 EINFUHR USA	13554 513	2737 253	67656 2522	14302 2497	• 8436 11,15,20,30 AUSFUHR GROSSBRITANN	1239 149	1188 111	• 8513 80,99 EINFUHR EV	3	60	25	183		
• 7401 80,90 EINFUHR BELG LUXEMB	5811	1493	19708	4740	• 8436 41,45,50 EINFUHR IM GEM DZ SPANIEN	1239 149	1188 111	• 8514 10,20,80,91,99 EINFUHR ITALIEN	256 256	1643 276	4206 1215	8901 1398		
• 7801 11,19,25,28,29 GROSSBRITANN	90913	8538	364166	34112	• 8436 70,80 AUSFUHR IM GEM DZ SPANIEN	1239 149	1188 111	• 8515 42,43,45,47,48,49 AUSFUHR IM GEM DZ JAPAN	1378 9379	22176 4	6486 808	104470 137		
• 7802 00 EINFUHR EV	•	•	•	•	• 8437 31,33,35,39,41,49,51,53,55,59 AUSFUHR IM GEM DZ BRASILLEN	1239 149	1188 111	• 8515 52,55,59 AUSFUHR IM GEM DZ MADOKKO	256 1232	405	1987	6111		
• 7901 12,15,25,61,69 EINFUHR POLEN	5195	627	28632	3138	• 8440 50 EINFUHR NIEDERLANDE	1239 149	1188 111	• 8519 45,50,61,64,68,71,73,75,79 EINFUHR EV	970 1232	11974 405	14044 4037	66751 794		
• 8102 12,19,20,31,35,50,60,99 EINFUHR USA	1252 35	924 353	3243 910	•	• 8445 11,15,19,21,22,24,26,27,28,29,31,38,35,39, 41,45,49,51,53,55,59,61,63,65,69,71,73,75,79	1239 149	1188 111	• 8521 11,13,14,15,16,17,18,19,30,41,49,60,99 EINFUHR USA	957	3030	5843	16924		
• 8104 77,79 EINFUHR NIEDERLANDE	141	261	966	1803	• 8445 81,83,84,86,87,89,91,92,99 AUSFUHR SPANIEN	2144	2122	• 8522 42,48,60,75,78,80,99 EINFUHR EV	372 1723	236 7996	585 86128	568 39868		
• 8104 91,92,93,94,95,96,97,98 AUSFUHR TSCHECHOSLOW	1 1	3	14	876	• 8448 01,02,03,04,05,06,10,20,30,40,51,55,60, 70,91,99 AUSFUHR SPANIEN	11412 158	16566 433	• 8523 10,50,80,90 EINFUHR DZ	592	1111	2204	6111		
• 8203 70,80 EINFUHR JAPAN	184	50	1125	305	• 8450 10,40,90 EINFUHR SCHWEIZ AUSFUHR USA	205 13 839 71	290 26 1704 154	• 8603 11,15,20,31,35,39,50 AUSFUHR IM GEM T BIRMA	855 9 895 6758	10336 25	5822 5270 93	58622 33997 17420		
• 8209 11,13,17,19,20,80 AUSFUHR IM GEM DZ	156322 1202	2236	8119214	9979	• 8451 11,19,51,55,81,90 EINFUHR IM GEM DZ EV	823 2230	4215	• 8607 10,51,52,53,57,59,91,93,99 AUSFUHR IM GEM T BELG LUXEMB NIEDERLANDE	300 300	3905	15233 590	33276 5907		
• 8214 11,15,19,20,51,57 AUSFUHR IM GEM DZ	35226 611	908	202225	4107	• 8453 00 AUSFUHR IM GEM DZ EV	178 71	10705	• 8701 51,59 AUSFUHR IM GEM DZ LBVYEN	148 6917 3	4089 89	36434 30	19935 1850 1949		
• 8217 10,20,30,40,50 AUSFUHR LIBANON	519 7	1650 25	9811 103	•	• 8454 30,50,80 EINFUHR JAPAN	02 4	1373	• 8702 10 AUSFUHR IM GEM DZ EV	148 11	•	•	•		
• 8401 20,50,70,90 AUSFUHR LIBANON	24378 26	7950 37	146972	61856	• 8455 30 EINFUHR EV	796	6541	• 8702 20 AUSFUHR IM GEM DZ EV	20302 11	391 16	75450 138	42405 8120 6816		
• 8405 10,30,50,71,73,75,79,80,91,95 AUSFUHR GROSSBRITANN SUED VIETNAM	9015 451	10824 289	41063 853	59022 252	• 8455 01,03,10,21,24,25,90 EINFUHR EV	575	1274	• 8702 30,51,52,53,54,55,59 AUSFUHR IM GEM DZ EV	1435 91282	480478	•	•		
• 8406 41,43,44,45,46,47,51,52, 53,54,55,56,57,58,59	•	•	•	•	• 8456 11,19,21,25,31,35,40,51,59,60, 70,94,95,96,99 AUSFUHR NIEDERLANDE	10483 400	26772 305	• 8703 10,20,50,90 AUSFUHR IM GEM DZ EV	8814 43	2371 2450	38357 178	11125 10223		
AUSFUHR IM GEM DZ FRANKREICH	839	3008	3576	14199	• 8458 10,90 EINFUHR ITALIEN	226	168	• 8706 10,50,91,93,95,99 EINFUHR ITALIEN	6375 2958	21268 2258	217389 20861	86917 15074		
• 8406 70,71,72,73,74,75,76,77,78 EINFUHR EV	•	•	•	•	• 8459 01,05,07,09,11,13,15,17,19,21,23,25,31,35, 38,41,49,51,53,55,61,63,65,69,71,73,79,80,91, 92,93,94,99,96,97,99 EINFUHR NIEDERLANDE	11466 5878	11675 5879	• 8712 15,20,40,50,54,56,61,65,69,70,84,86,90 EINFUHR OESTERREICH	3088 223	1233	18144 394	6453 310		
• 8406 80,81,84,85,89,91,92,93,97 AUSFUHR BELG LUXEMB	12914 515	7476 346	62980 4117	34905 1711	• 8460 11,15,19,31,33,39,50,91,95,99 EINFUHR LV	301	204	• 8461 01,03,11,13,15,19,30,40,51,60,70,90 EINFUHR FRANKREICH OESTERREICH	487 1133	603 454	4249 6147	•		
• 8417 01,11,13,14,15,16,17,19,21,22,23,24,25,26, 27,28,31,32,33,34,35,37,41,43,45,47,51,53,55,59, 61,69,90,91,92,94,97	42372 123	33471 149	229288 2289	174134 1694	• 8462 10,91,94,96,99 EINFUHR EV	38	118	• 8712 15,20,40,50,54,56,61,65,69,70,84,86,90 EINFUHR OESTERREICH	3088 223	1233	18144 394	6453 310		
• 8418 10,20,30,70,81,84,85,89,91,92,93,97 AUSFUHR BELG LUXEMB	12914 515	7476 346	62980 4117	34905 1711	• 8463 03,05 AUSFUHR GROSSBRITANN	1239 149	1188 111	• 8712 15,20,40,50,54,56,61,65,69,70,84,86,90 EINFUHR OESTERREICH	3088 223	1233	18144 394	6453 310		
• 8419 21,29 AUSFUHR SPANIEN	3811 1224	5717 1544	20165 2774	34305 4282	• 8464 10,91,94,96,99 EINFUHR EV	38	118	• 8712 15,20,40,50,54,56,61,65,69,70,84,86,90 EINFUHR OESTERREICH	3088 223	1233	18144 394	6453 310		
• 8419 30,40,50,60,70,91, EINFUHR NIEDERLANDE	120 203	3620 285	7729 673	21394 1379	• 8465 01,03,11,13,15,19,30,40,51,60,70,90 EINFUHR FRANKREICH OESTERREICH	487 1133	603 454	• 8712 15,20,40,50,54,56,61,65,69,70,84,86,90 EINFUHR OESTERREICH	3088 223	1233	18144 394	6453 310		
• 8419 30,40,50,60,70,91, EINFUHR NIEDERLANDE	120 203	3620 285	7729 673	21394 1379	• 8466 10,91,94,96,99 EINFUHR EV	38	118	• 8712 15,20,40,50,54,56,61,65,69,70,84,86,90 EINFUHR OESTERREICH	3088 223	1233	18144 394	6453 310		

Berichtigungen

Warennummer und wichtige Herstellungs- und Verbrauchländer				Warennummer und wichtige Herstellungs- und Verbrauchländer				Warennummer und wichtige Herstellungs- und Verbrauchländer							
dz - 100 kg		1000 DM		dz - 100 kg		1000 DM		dz - 100 kg		1000 DM		dz - 100 kg		1000 DM	
NIEDERLANDE 297 342 AUSFUHR 7256 8306 LIBANON 74 44 JAPAN 113 47				8515 52,55,59 STUECK 14488 AUSFUHR 17358 IN GEM DZ 48933 MARRORO 149 88 2132 882				9017 31,32,33,37,39,41,45,47,49, 31,36,38,81,83,85,87,89				AUSFUHR 9807 2 8562 56059 BOLIVIEN 18 99			
8442 10,30,50,91,93,95 AUSFUHR 5748 6744 CHILE 1 3 33693 38240				8517 10,50,80,90 AUSFUHR 42 1265 SPANIEN 16 12 2056 7376				9020 11,15,30,50,71,79,91,99 AUSFUHR 1678 6891 JAPAN 22 22 10293 44439				AUSFUHR 22 130 783			
8445 11,12,19,21,22,24,26,27,29,27,31,33,35,39, 41,43,49,51,59,61,65,69,71,72,78				8519 45,50,61,64,68,71,73,75,79 41,68,89,90,97,99				9027 10,20,31,39,41,49 AUSFUHR 807 3779 BRASILIEN 8 17 4836 22398				AUSFUHR 11 46			
AUSFUHR 64066 81523 BELG LUXEMB 4387 4099 NIEDERLANDE 2408 2509 REP SUEADRF 651 634 387053 474751				EINFUHR 274 1037 AUSFUHR 5619 21433 FRANKREICH 304 1693 NIEDERLANDE 807 2242 USA 398 1942 SCHWEDEN 398 1942 OESTERREICH 315 1375				9028 01,05,06,07,11,13,15,17,19,21,32,33,36 37,39,41,43,51,53,55,57,59,81,89				AUSFUHR 2884 23534 NIEDERLANDE 213 1817 SCHWEDEN 170 1288 SUDAN 1288 58 17338 137403			
8445 81,83,84,88,87,89,91,92,99 AUSFUHR 38584 30072 SPANIEN 1582 914 243148 181816				8521 11,13,14,15,16,17,18,19,30,41,49,60,90 AUSFUHR 4881 19419 USA 998 3062 23841 70059				9029 10,20,31,35,90 AUSFUHR 1588 10 7616 8709				AUSFUHR 48 482			
8448 01,02,03,04,05,06,10,20,30,40,51,55,60, 70,91,99				8523 42,48,60,75,78,80,99 EINFUHR 487 346 AUSFUHR 15232 7700 FRANKREICH 207 1063 BELG LUXEMB 2006 945 NIEDERLANDE 2480 1325 SCHWEDEN 1388 330 SCHWEIZ 691 488 OESTERREICH 617 398				9101 39 STUECK 1001314 AUSFUHR 14 2649 IN GEM DZ 14 88 365031 14601				9104 11,13,15,19 STUECK 878614 AUSFUHR 6296 541434 IN GEM DZ 2464 1190 1302111 37529			
8450 10,40,90 EINFUHR 46 183 AUSFUHR 1360 2333 USA 132 134 613 1136				8603 11,15,20,31,35,39,50 AUSFUHR 820 10378 IN GEM T 10 8663 BIRMA 10 25 6093 69000				9109 39 STUECK 1072 914 AUSFUHR 101360 47568 FRANKREICH 1488 840 BELG LUXEMB 1488 557 NIEDERLANDE 1978 7917 SCHWEDEN 1478 8193 SCHWEIZ 2788 2084				9111 11,19,21,22,31,35,37,39,80,90 EINFUHR 51875 4089 IN GEM DZ 1982 11034 USA 1000 31 1406 20827			
8451 11,19,51,55,81,90 STUECK 5434 4320 EINFUHR 98 225 IN GEM DZ 225 1905 44258 14246				8604 01,11,19,20,30,41,44,46,49,50, 61,69,71,79,81,89,91,99				9113 11,13,15,19 STUECK 878614 AUSFUHR 6296 541434 IN GEM DZ 2464 1190 1302111 37529				9211 11,19,21,22,31,35,37,39,80,90 EINFUHR 51875 4089 IN GEM DZ 1982 11034 USA 1000 31 1406 20827			
AUSFUHR 62464 19414 IN GEM DZ 7461 1086 SCHWEIZ 2723 937 364588 108944				8607 10,51,52,53,57,59,91,93,99 AUSFUHR 154 1408 IN GEM T 80 22 NIEDERLANDE 20 24 3257 34684				9212 11,19,21,22,31,35,37,39,80,90 EINFUHR 51875 4089 IN GEM DZ 1982 11034 USA 1000 31 1406 20827				9213 11,19,21,22,31,35,37,39,80,90 EINFUHR 51875 4089 IN GEM DZ 1982 11034 USA 1000 31 1406 20827			
8453 00 STUECK 283 11609 AUSFUHR 1808 10037 IN GEM DZ 96 1304 FRANKREICH 39 2585 ITALIEN 3 41 NORWEGEN 3 41 REP SUEADRF 13 350 OESTERREICH 9 2 REP SUEADRF 2 205 1017 2410				8609 01,11,19,20,30,41,44,46,49,50, 61,69,71,79,81,89,91,99				9214 11,13,15,19 STUECK 878614 AUSFUHR 6296 541434 IN GEM DZ 2464 1190 1302111 37529				9215 11,19,21,22,31,35,37,39,80,90 EINFUHR 51875 4089 IN GEM DZ 1982 11034 USA 1000 31 1406 20827			
8454 30,50,80 EINFUHR 02 285 EV 1290 1592 8495 27				8610 01,11,19,20,30,41,44,46,49,50, 61,69,71,79,81,89,91,99				9216 11,13,15,19 STUECK 878614 AUSFUHR 6296 541434 IN GEM DZ 2464 1190 1302111 37529				9217 11,19,21,22,31,35,37,39,80,90 EINFUHR 51875 4089 IN GEM DZ 1982 11034 USA 1000 31 1406 20827			
8455 30 EINFUHR 1019 7068 EV 468 1324 2083 5806				8611 01,11,19,20,30,41,44,46,49,50, 61,69,71,79,81,89,91,99				9218 11,13,15,19 STUECK 878614 AUSFUHR 6296 541434 IN GEM DZ 2464 1190 1302111 37529				9219 11,19,21,22,31,35,37,39,80,90 EINFUHR 51875 4089 IN GEM DZ 1982 11034 USA 1000 31 1406 20827			
8455 01,03,10,21,24,25,90 EINFUHR 468 1324 2083 5806				8612 10,51,52,53,57,59,91,93,99 AUSFUHR 154 1408 IN GEM T 80 22 NIEDERLANDE 20 24 3257 34684				9220 11,13,15,19 STUECK 878614 AUSFUHR 6296 541434 IN GEM DZ 2464 1190 1302111 37529				9221 11,19,21,22,31,35,37,39,80,90 EINFUHR 51875 4089 IN GEM DZ 1982 11034 USA 1000 31 1406 20827			
8456 11,19,21,25,31,35,40,51,59,60, 70,94,98,96,99				8613 01,11,19,20,30,41,44,46,49,50, 61,69,71,79,81,89,91,99				9222 11,13,15,19 STUECK 878614 AUSFUHR 6296 541434 IN GEM DZ 2464 1190 1302111 37529				9223 11,19,21,22,31,35,37,39,80,90 EINFUHR 51875 4089 IN GEM DZ 1982 11034 USA 1000 31 1406 20827			
AUSFUHR 54462 30755 NIEDERLANDE 3817 2531 290838 163122				8614 01,11,19,20,30,41,44,46,49,50, 61,69,71,79,81,89,91,99				9224 11,13,15,19 STUECK 878614 AUSFUHR 6296 541434 IN GEM DZ 2464 1190 1302111 37529				9225 11,19,21,22,31,35,37,39,80,90 EINFUHR 51875 4089 IN GEM DZ 1982 11034 USA 1000 31 1406 20827			
8458 10,90 EINFUHR 112 101 703 523				8615 01,11,19,20,30,41,44,46,49,50, 61,69,71,79,81,89,91,99				9226 11,13,15,19 STUECK 878614 AUSFUHR 6296 541434 IN GEM DZ 2464 1190 1302111 37529				9227 11,19,21,22,31,35,37,39,80,90 EINFUHR 51875 4089 IN GEM DZ 1982 11034 USA 1000 31 1406 20827			
8459 01,05,07,09,11,13,15,17,19,21,23,25,31,35, 38,41,44,51,53,55,57,59,61,63,65,69,71,73,75,79,80,91, 92,93,94,95,96,97,99				8616 10,50,91,93,95,99 EINFUHR 3907 16697 ITALIEN 10476 18819 USA 2964 1988				9228 11,13,15,19 STUECK 878614 AUSFUHR 6296 541434 IN GEM DZ 2464 1190 1302111 37529				9229 11,19,21,22,31,35,37,39,80,90 EINFUHR 51875 4089 IN GEM DZ 1982 11034 USA 1000 31 1406 20827			
EINFUHR 12075 13128 NIEDERLANDE 45433 57808 EV 281 360 BELG LUXEMB 4366 3110 ITALIEN 1103 178 SPANIEN 584 961 MEXICO 1731 3554 61304 68068				8617 15,20,40,50,54,56,61,65,69,70,80,84,86,90 EINFUHR 3605 1236 OESTERREICH 12 25 406 395				9230 11,13,15,19 STUECK 878614 AUSFUHR 6296 541434 IN GEM DZ 2464 1190 1302111 37529				9231 11,19,21,22,31,35,37,39,80,90 EINFUHR 51875 4089 IN GEM DZ 1982 11034 USA 1000 31 1406 20827			
8460 11,15,19,31,33,39,50,91,95,99 EINFUHR 190 216 1327 1350				8618 01,11,19,20,30,41,44,46,49,50, 61,69,71,79,81,89,91,99				9232 11,13,15,19 STUECK 878614 AUSFUHR 6296 541434 IN GEM DZ 2464 1190 1302111 37529				9233 11,19,21,22,31,35,37,39,80,90 EINFUHR 51875 4089 IN GEM DZ 1982 11034 USA 1000 31 1406 20827			
8461 01,03,11,13,15,19,30,40,51,60,70,90 EINFUHR 1067 1104 OESTERREICH 1886 763 5030 5333				8619 10,50,91,93,95,99 EINFUHR 3907 16697 ITALIEN 10476 18819 USA 2964 1988				9234 11,13,15,19 STUECK 878614 AUSFUHR 6296 541434 IN GEM DZ 2464 1190 1302111 37529				9235 11,19,21,22,31,35,37,39,80,90 EINFUHR 51875 4089 IN GEM DZ 1982 11034 USA 1000 31 1406 20827			
8462 10,91,94,96,99 EINFUHR 114 187 420 952				8620 10,50,91,93,95,99 EINFUHR 3907 16697 ITALIEN 10476 18819 USA 2964 1988				9236 11,13,15,19 STUECK 878614 AUSFUHR 6296 541434 IN GEM DZ 2464 1190 1302111 37529				9237 11,19,21,22,31,35,37,39,80,90 EINFUHR 51875 4089 IN GEM DZ 1982 11034 USA 1000 31 1406 20827			
8463 10,20,30,40,51,53,55,59,60,70,81,89,95,99 EINFUHR 1017 820 AUSFUHR 43584 38889 BELG LUXEMB 2467 1832 9765 3879				8621 15,20,40,50,54,56,61,65,69,70,80,84,86,90 EINFUHR 3605 1236 OESTERREICH 12 25 406 395				9238 11,13,15,19 STUECK 878614 AUSFUHR 6296 541434 IN GEM DZ 2464 1190 1302111 37529				9239 11,19,21,22,31,35,37,39,80,90 EINFUHR 51875 4089 IN GEM DZ 1982 11034 USA 1000 31 1406 20827			
8466 20 AUSFUHR 18215 12778 DANMARK 106 100 SPANIEN 534 340 RUMENIEN 534 340 156478 94269				8622 01,11,19,20,30,41,44,46,49,50, 61,69,71,79,81,89,91,99				9240 11,13,15,19 STUECK 878614 AUSFUHR 6296 541434 IN GEM DZ 2464 1190 1302111 37529				9241 11,19,21,22,31,35,37,39,80,90 EINFUHR 51875 4089 IN GEM DZ 1982 11034 USA 1000 31 1406 20827			
8501 31,32,33,34,35,36,37,38,39 AUSFUHR 4334 4898 EV 516 654 DANEMARK 543 444 SPANIEN 131 178 LIBERIA 1 2 37059 35748				8623 10,81,85,89 AUSFUHR 154 516 USA 37 1492				9242 11,13,15,19 STUECK 878614 AUSFUHR 6296 541434 IN GEM DZ 2464 1190 1302111 37529				9243 11,19,21,22,31,35,37,39,80,90 EINFUHR 51875 4089 IN GEM DZ 1982 11034 USA 1000 31 1406 20827			
8505 10,20,50,60,90 AUSFUHR 3033 9273 FINNLAND 63 191 16447 49251				8624 11,15,19,30 AUSFUHR 10 57405 GROSSBRITANN 1 30350				9244 11,13,15,19 STUECK 878614 AUSFUHR 6296 541434 IN GEM DZ 2464 1190 1302111 37529				9245 11,19,21,22,31,35,37,39,80,90 EINFUHR 51875 4089 IN GEM DZ 1982 11034 USA 1000 31 1406 20827			
8511 51,53,54,55,56,57,59,61,69,71,79,99 EINFUHR 1614 3343 SCHWEIZ 754 1825 GRIECHENLAND 3525 6478 1443 13959				8625 10,81,85,89 AUSFUHR 154 516 USA 37 1492				9246 11,13,15,19 STUECK 878614 AUSFUHR 6296 541434 IN GEM DZ 2464 1190 1302111 37529				9247 11,19,21,22,31,35,37,39,80,90 EINFUHR 51875 4089 IN GEM DZ 1982 11034 USA 1000 31 1406 20827			
8512 11,19 EINFUHR 1265 190 GROSSBRITANN 183 869 1047 105				8626 11,15,19,30 AUSFUHR 10 57405 GROSSBRITANN 1 30350				9248 11,13,15,19 STUECK 878614 AUSFUHR 6296 541434 IN GEM DZ 2464 1190 1302111 37529				9249 11,19,21,22,31,35,37,39,80,90 EINFUHR 51875 4089 IN GEM DZ 1982 11034 USA 1000 31 1406 20827			
8512 31,39,41,43,45,47,51,53,59,62,64,69,88,90 EINFUHR 1368 1290 GROSSBRITANN 71 87 7286 6915				8627 10,81,85,89 AUSFUHR 154 516 USA 37 1492				9250 11,13,15,19 STUECK 878614 AUSFUHR 6296 541434 IN GEM DZ 2464 1190 1302111 37529				9251 11,19,21,22,31,35,37,39,80,90 EINFUHR 51875 4089 IN GEM DZ 1982 11034 USA 1000 31 1406 20827			
8513 80,99 EINFUHR 25 183				8628 11,15,19,30 AUSFUHR 10 57405 GROSSBRITANN 1 30350				9252 11,13,15,19 STUECK 878614 AUSFUHR 6296 541434 IN GEM DZ 2464 1190 1302111 37529				9253 11,19,21,22,31,35,37,39,80,90 EINFUHR 51875 4089 IN GEM DZ 1982 11034 USA 1000 31 1406 20827			
8514 10,20,80,91,99 EINFUHR 970 2005 ITALIEN 339 391 5176 10906				8629 13,15,53,55 DZ 9 91				9254 11,13,15,19 STUECK 878614 AUSFUHR 6296 541434 IN GEM DZ 2464 1190 1302111 37529				9255 11,19,21,22,31,35,37,39,80,90 EINFUHR 51875 4089 IN GEM DZ 1982 11034 USA 1000 31 1406 20827			
8515 42,43,45,47,48,49 AUSFUHR 13556 21890 JAPAN 94 6 74515 126360				8630 41,49,51,53,57,71,80,91,99 SUDAN 2672 3351 23859 24508				9256 11,13,15,19 STUECK 878614 AUSFUHR 6296 541434 IN GEM DZ 2464 1190 1302111 37529				9257 11,19,21,22,31,35,37,39,80,90 EINFUHR 51875 4089 IN GEM DZ 1982 11034 USA 1000 31 1406 20827			

Berichtigungen

Warennummer und wichtigste Herstellungs- und Verbrauchsländer				Warennummer und wichtigste Herstellungs- und Verbrauchsländer				Warennummer und wichtigste Herstellungs- und Verbrauchsländer						
dz - 100 kg	1000 DM	dz - 100 kg	1000 DM	dz - 100 kg	1000 DM	dz - 100 kg	1000 DM	dz - 100 kg	1000 DM	dz - 100 kg	1000 DM	dz - 100 kg	1000 DM	
• 2006 11,19 EINFUHR ELFENBEIN 630	65	4625	421	• 2906 30 BELG LUXEMB 354 301	1213 964	793 617		• 3902 07,08,09,10 EINFUHR KANADA 51321 535	14677 89	490879 2477	78454 703			
• 2006 32,33,35,36,37,39,52,54,59,71,72,74,75,79 AUSFUHR SCHWEDEN 752 73	395 29	8444 446	1523 135	• 2911 31,35,39 AUSFUHR 853	264	2674	908	• 3903 1,2,3,4,5,6,7,8 EINFUHR KANADA 8122 3818		52115 129	22394 103			
• 2105 20,51,52,59 AUSFUHR 1114	468	7278	3213	• 2914 05,11,15,19 AUSFUHR 4998	429	37255	3578	• 3907 01,03,04,05,07 AUSFUHR BELG LUXEMB ITALIEN 652 304	518 313	3842 2293	3051 2156			
• 2307 30,61,70,80 AUSFUHR GROSSBRITANN SCHWEDEN 4842 16 45	701 10 14	59267 4206 2369	6126 185 142	• 2915 51,55,56,59,70 AUSFUHR VR CHINA 4921 14310	15085	1499	107073	10041	• 3907 09,11,2,3,4,5,6,7,8 AUSFUHR BOLIVIEN 14771 37	1376 17	95408 47	91217 93		
• 2401 10 EINFUHR AUS LAGER USA AUSFUHR EV 112211 2470 41068	61559 30917 27299	665249 38235 215137	373546 117783 149453	• 2922 13 AUSFUHR MEXIKO 2922 51,59,70 AUSFUHR THAILAND JAPANE 5 57	4 42	39 599	40 443	• 4002 11,19,31,33,39,50 AUSFUHR VENEZUELA BRASILIEN 413 111	120 48	3368 1100	649 426			
• 2401 51,59 EINFUHR AUS LAGER AUSFUHR EV 341 329	42 38	4823 482	861 70	• 2928 00 AUSFUHR SCHWEDEN PAKISTAN 2934 13 24	2762 33 18	16352 174 244	14365 197 290	• 4014 10,50,91,99 AUSFUHR USA 3154 620	3944 1583	19207 3256	23270 9542			
• 2402 40 AUSFUHR IN GEW DZ 1000 ST 31647 4099	5668	159324 19908	28072	• 2930 00 AUSFUHR AUSTRAL BUND NEUSEELAND 1180 299	505 123	4305 574	1925 247	• 4109 00 AUSFUHR 2546	51	12949	234			
• 2504 10,50 EINFUHR EV AUS LAGER NORWEGEN MADAGASKAR VR CHINA DZ 15594 3200 3604 2400 1304 1000	449 232 156 100 76 48	95872 30363 1811 1841 10209 5423	2859 1414 384 523 185 284	• 2935 90 AUSFUHR ITALIEN 2302 108	1708 109	14410 1786	12502 1164	• 4405 10 AUSFUHR IN GEW DZ VAR CBM 16642 89823	3464	CBM 103889 563510 227	21843 80			
• 2512 10,90 EINFUHR JUGOSLAWIEN 50937 3184	600 47	341649 2191	3496 174	• 2938 21,25 AUSFUHR 29	389	117	1386	• 4407 51,55 AUSFUHR IN GEW DZ LV CBM 315 28224	746	CBM 1081 103359 1641 1655 806	2085 697 709			
• 2601 17,18 EINFUHR ALGERIEN GABUN 53584	2285	108054	4505	• 2938 31,39,40,60 AUSFUHR FRANKREICH 1406 113	3524 501	7992 569	22008 3288	• 4801 55 EINFUHR DZ 385016	21680	275988 87	154866			
• 2601 35 EINFUHR BARDOKO PERU SUEDE KOREA AUSFUHR FRANKREICH DZ 5827 30000 17900	3663 1890 1197	498880 152010 1427 1308 7308	31222 3125 252 367 362	• 3003 11,19,21,22,23,29,31,39 AUSFUHR SCHWEIZ 4120 128	18492 1129	30624 720	126930 2884 4946	• 4801 51,53,56,58 EINFUHR AUS LAGER ITALIEN FINNLAND 18729 12749 3210 57858	8084 117 320 3229	841885 87905 17108 402598	56789 5033 1689 23168			
• 2601 73,75 EINFUHR BELG LUXEMB NIEDERLANDE 36592 12953	1829 564	191847 85901	6231 2231	• 3003 90 EINFUHR EV SCHWEIZ AUSFUHR SCHWEIZ 2350 259 1012 409	5041 78 1507 1899	13814 567 1779 6844	26426 434 9792 16751	• 4801 17,71,73,75,77,81,83,85,89,90 EINFUHR REP SUEDAFR 19084 1695	14345 68	1286204 7789	94425 315			
• 2603 11,15,21,25,31,51,55,62,64,65,89 EINFUHR USA 2818 3879	4303 334	371897 48967	30211 4398	• 3003 10,30,51,59 EINFUHR 367	13	396	73	• 4803 10 AUSFUHR TUERKEI 3246 2991	721 638	20383 18711	4341 3746			
• 2701 10 AUSFUHR SCHWEIZ 1073995 21985	88489 2177	8202573 258694	689489 24008	• 3005 10 AUSFUHR PAKISTAN 3521 599	50408 793	231770 3187	320667 4982	• 4807 21,25,28,31,35,39,40,51,59,61,65,71,75,90 AUSFUHR USA 1401 3026	5801 932	16169 16358	75290 7524			
• 2702 10 EINFUHR TSCHECHOSLOW 81587	1871	567641	13991	• 3207 11 EINFUHR POLEN 3240 200	193 8	19784 1400	1076 97	• 4814 10,50,80 AUSFUHR 417	232	3048	1563			
• 2702 50 EINFUHR TSCHECHOSLOW 4063	212	102032	4568	• 3207 10,21,22,23,24,25,29,50 EINFUHR MALAYSIA USM 223 13	4742 33	12987 24	25808 67	• 4821 30,40,50,60,70,80,91,99 AUSFUHR BELG LUXEMB 5704 564	3063 332	40889 4907	20982 2407			
• 2704 19 EINFUHR NIEDERLANDE AUSFUHR 26830 88252	2084 78549	133372 6311329	9938 554027	• 3402 11,12,14,16,19 EINFUHR SCHWEIZ 810 661	1465 198	68733 4148	9767 1221	• 4911 10,31,39,50,90 EINFUHR OESTERREICH 8174 629	5074 432	46783 6037	29254 3783			
• 2704 50 EINFUHR POLEN TSCHECHOSLOW 7685	275	60691	2206	• 3402 31,33,35,37,40,71,72,74,76,90 EINFUHR AUS LAGER FRANKREICH DAENEMARK 6163 70 392 609	1589 30 90 43	58750 498 1213 4075	9673 207 339 328	• 3702 10,33,39,43,49,73,79,83,89 AUSFUHR GROSSBRITANN ARGENTINIEN 1804 11	61790 3936 108	12790 764 633				
• 2707 51 AUSFUHR USA KANADA 35510 5553 10629	939 122 287	249059 2816 28477	6478 1287 768	• 3708 00 AUSFUHR GROSSBRITANN 3950 103	1424 47	22019 632	8313 326	• 3803 20,90 EINFUHR BELG LUXEMB USA 649 9368	392 456	4668 54272	2846 2846			
• 2709 00 EINFUHR NIEDERLANDE LBYEN VENEZUELA SYRIEN IRAK 4761769 1250925 466750 474188	315645 86382 27006 32785	28732817 7255121 2654787 3382982	1966772 594753 166903 239154	• 3811 10,21,29,30,40 AUSFUHR NIEDERLANDE ITALIEN 649 237 83	1333 50	4323 1818	9642 632	• 3811 60,70,80,90 EINFUHR NIEDERLANDE 5132 1560	2812 511	431278 17883	166188 7326			
• 2710 35 EINFUHR VENEZUELA 1910387 242529	10323 1371	15199489 2395902	87713 14498	• 3815 00 EINFUHR ITALIEN THAILAND 1417 225 53	488 81 17	11102 2874 276	3853 879 93	• 3819 01,03,05,07,11,19 EINFUHR SCHWEDEN AUSFUHR PAKISTAN 2908 1012 2867 43	2104 97 3301 4	322155 607 23785 853	18744 607 2546 52			
• 2711 10,90 AUSFUHR 155282	2031	1178131	15772	• 3819 44 EINFUHR FINNLAND DAENEMARK 115 260	18 19	885 4299	118 375	• 3819 68 AUSFUHR THAILAND JAPAN 50 132	214 361					
• 2713 21 EINFUHR EV DAENEMARK 30550 24152 3042	1728 1387 194	196254 159324 14043	11513 928 922	• 3819 76 AUSFUHR SCHWEDEN THAILAND JAPAN 7854 122 137 552	3384 793 2 345	60496 179 693 3906	2342 747 83 2687	• 3819 23,26,28,31,32,34,36,38,46,48,51,52,54,56,58,61,62,64,71,72,78,90 EINFUHR GROSSBRITANN AUSFUHR FRANKREICH NIEDERLANDE ITALIEN DAENEMARK SPANIEN ARGENTINIEN AUSTRAL BUND 47751 1077 20880 27478 36085 8523 3060 961 230 1117	4352 566 1331010 151 129637 312007 87328 10778 38936 11626 1800 1989 2253	29922 2943 88363 816 7972 10070 529 543 150 398 298 507				
• 2804 50,70 AUSFUHR 1	2	35	40	• 3819 1,2,3,4,5 EINFUHR SCHWEDEN 1985	17897 582	576010 16350	117341 4015	• 3901 6,8 AUSFUHR ZYPERN 29461 8	16313 4	186686 24	108919 19			
• 2821 00 AUSFUHR 5148	1428	32192	8823	• 3901 11,19,31,39 EINFUHR SCHWEIZ 89564 3974	5747 37	508054 26870	27626 341	• 3901 11,19 EINFUHR FRANKREICH 44676	2493	498050	25057			
• 2823 00 EINFUHR AUSFUHR BRASILIEN 70470 4167 30	126 167 30	7520 49592 3729	723 24933 233	• 3904 25,31,39,41,49 EINFUHR FRANKREICH 1153 2380	1288 246	77344 13313	8357 1330							

Berichtigungen

Table with multiple columns containing trade data, including commodity codes (e.g., 7302, 7310), quantities (e.g., 146303, 12664), and values in DM (e.g., 1098175, 83826). It lists various countries like France, Germany, Italy, and others.

Berichtigungen

Warennummer und wichtige Herstellungs- und Verbrauchsländer				Warennummer und wichtige Herstellungs- und Verbrauchsländer				Warennummer und wichtige Herstellungs- und Verbrauchsländer								
dz - 100 kg		1000 DM	dz - 100 kg		1000 DM	dz - 100 kg		1000 DM	dz - 100 kg		1000 DM					
8501	31,32,33,34,35,36,37,38,39	40785	39600	8718	15,20,40,50,55,56,61,65,69,70,80,84,86,90	2680	84,86,90	8512	AUGUST							
AUSFUHR	3726	3852	11861	1097	EINFUHR	4233	1903	5712	JAN./AUGUST							
EV	744	738	1094	872	ÖSTERREICH	19	38	373	0201	31,32,33,39,41,42,43,49	89109	24424	807428	205867		
DAENEMARK	87	83	1770	1854	FRANKREICH	3377	1532	231096	0506	10,90	3124	54	23299	541		
SPANIEN			877	1030	8714	01,11,15,20,39,40,91,95,99		1447	7433	NIEDERLANDE	1441	12	23299	541		
LIBERIA					AUSFUHR	10	45737	STUECK	79	429649						
					FRANKREICH	2	1800	STUECK	3	10740	0001	01	125	33	5888	928
					GROSSBRITANN	3	24793	STUECK	1	23939	PORTUGAL	90	16	1994	407	
					NORWEGEN	1	10814	STUECK	1	10814	EINFUHR	11,15				
					LIBERIA	2	24793	STUECK	1	23939	USA	10	4	3307	1521	
					8901	81,83,85,89,91,99		STUECK	400	141	ECUADOR	400	141	12271	4041	
					AUSFUHR	10	45737	STUECK	79	429649	1101	11,15				
					FRANKREICH	2	1800	STUECK	3	10740	AUSFUHR	350653	10187	4321620	116588	
					GROSSBRITANN	3	24793	STUECK	1	23939	GROSSBRITANN			260800	4673	
					NORWEGEN	1	10814	STUECK	1	10814	SOWJETUNION			2054447	59489	
					LIBERIA	2	24793	STUECK	1	23939	1102	04,05,06,07,09				
					8905	00		STUECK			GROSSBRITANN	7469	200	2408065	48568	
					AUSFUHR	10	45737	STUECK	79	429649	GRDSBRITANN			1362620	27294	
					FRANKREICH	2	1800	STUECK	3	10740	1102	23,26,32,34,35,36,39,72,74,79,80				
					GROSSBRITANN	3	24793	STUECK	1	23939	EINFUHR	98	5	4748	195	
					NORWEGEN	1	10814	STUECK	1	10814	1302	40,50,70,90				
					LIBERIA	2	24793	STUECK	1	23939	EINFUHR	2890	462	23231	3163	
					8907	14,15		STUECK	552	2974	MALAYSIA USW	1297	135	10618	1054	
					AUSFUHR	10	45737	STUECK	79	429649	1401	30				
					FRANKREICH	2	1800	STUECK	3	10740	EINFUHR	31858	929	220144	6173	
					GROSSBRITANN	3	24793	STUECK	1	23939	1504	71,73,74,90	88	11	934	128
					NORWEGEN	1	10814	STUECK	1	10814	AUSFUHR					
					LIBERIA	2	24793	STUECK	1	23939	1507	01,02,03,04				
					8908	13,15,53,55		STUECK	329	14	EINFUHR					
					AUSFUHR	10	45737	STUECK	79	429649	EV					
					FRANKREICH	2	1800	STUECK	3	10740	1507	41,42,43,44	1721	204	24768	2861
					GROSSBRITANN	3	24793	STUECK	1	23939	EV					
					NORWEGEN	1	10814	STUECK	1	10814	ITALIEN	1721	204	23375	2741	
					LIBERIA	2	24793	STUECK	1	23939	EV					
					8909	41,49,51,53,57,71,80,91,99		STUECK	329	14	1721	204	24768	2861		
					AUSFUHR	10	45737	STUECK	79	429649	EV					
					FRANKREICH	2	1800	STUECK	3	10740	1510	31				
					GROSSBRITANN	3	24793	STUECK	1	23939	AUSFUHR	39968	3443	261877	22648	
					NORWEGEN	1	10814	STUECK	1	10814	EV	8435	808	52470	4877	
					LIBERIA	2	24793	STUECK	1	23939	ALGERIEN			20123	1367	
					8910	31,33,35,37,39,41,45,47,49		STUECK	329	14	BURUNDI RWAN	400	37	850	74	
					AUSFUHR	10	45737	STUECK	79	429649	KOLMBIEN	100	9	3996	420	
					FRANKREICH	2	1800	STUECK	3	10740	TRAK	250	26	13408	1192	
					GROSSBRITANN	3	24793	STUECK	1	23939	1510	01,05,39,50				
					NORWEGEN	1	10814	STUECK	1	10814	EINFUHR					
					LIBERIA	2	24793	STUECK	1	23939	NORWEGEN	175	11	6709	440	
					8911	11,13,14,15,16,17,18,19,30,41,49,60,90		STUECK	329	14	SCHWEDEN	694	24	10073	499	
					AUSFUHR	10	45737	STUECK	79	429649	1510	80				
					FRANKREICH	2	1800	STUECK	3	10740	FRANKREICH	1486	177	24451	3187	
					GROSSBRITANN	3	24793	STUECK	1	23939	AUSFUHR	795	81	3054	342	
					NORWEGEN	1	10814	STUECK	1	10814	AUSFUHR	6684	1406	65652	13314	
					LIBERIA	2	24793	STUECK	1	23939	AUSFUHR	475	78	2985	476	
					8912	11,13,14,15,16,17,18,19,30,41,49,60,90		STUECK	329	14	AUSFUHR					
					AUSFUHR	10	45737	STUECK	79	429649	1512	01,11,17,18,21,27,28,31,57,58,81,87,88	4383	333	65558	8143
					FRANKREICH	2	1800	STUECK	3	10740	ÖSTERREICH	2936	337	24688	2542	
					GROSSBRITANN	3	24793	STUECK	1	23939	1603	10,30,50				
					NORWEGEN	1	10814	STUECK	1	10814	GROSSBRITANN					
					LIBERIA	2	24793	STUECK	1	23939	REP SUEADAFR	465	1831	2600	7505	
					8913	42,48,60,75,78,80,99		STUECK	329	14	1703	00				
					AUSFUHR	10	45737	STUECK	79	429649	WESTINDIEN					
					FRANKREICH	2	1800	STUECK	3	10740	BRIT GUAYANA					
					GROSSBRITANN	3	24793	STUECK	1	23939	2002	11,12,13,19,51,52,53,54,55,56,59				
					NORWEGEN	1	10814	STUECK	1	10814	EINFUHR					
					LIBERIA	2	24793	STUECK	1	23939	VR CHINA	16262	4182	118236	30292	
					8914	10,20,80,91,99		STUECK	329	14	2006	11,19				
					AUSFUHR	10	45737	STUECK	79	429649	EINFUHR					
					FRANKREICH	2	1800	STUECK	3	10740	ELFENBEINK	333	34	4958	455	
					GROSSBRITANN	3	24793	STUECK	1	23939	2006	32,33,35,36,37,39,52,54,59,71,72,74,75,79				
					NORWEGEN	1	10814	STUECK	1	10814	SCHWEDEN	5092	418	11333	2339	
					LIBERIA	2	24793	STUECK	1	23939	2007	11,12,13,14,19,21,22,23,24,29,30,31,59				
					8915	51,52,53,57,59,91,93,99		STUECK	329	14	EINFUHR					
					AUSFUHR	10	45737	STUECK	79	429649	USA	12941	2180	91536	77133	
					FRANKREICH	2	1800	STUECK	3	10740	2108	20,51,52,59				
					GROSSBRITANN	3	24793	STUECK	1	23939	AUSFUHR	1284	535	8562	3748	
					NORWEGEN	1	10814	STUECK	1	10814	2307	30,61,70,80				
					LIBERIA	2	24793	STUECK	1	23939	GROSSBRITANN	8330	717	67797	6843	
					8916	10,51,52,53,57,59,91,93,99		STUECK	329	14	SCHWEDEN	43	19	2412	161	
					AUSFUHR	10	45737	STUECK	79	429649	2401	10				
					FRANKREICH	2	1800	STUECK	3	10740	EINFUHR	115969	68453	781218	442199	
					GROSSBRITANN	3	24793	STUECK	1	23939	AUS LAGER	59750	39365	441965	235148	
					NORWEGEN	1	10814	STUECK	1	10814	USA	40493	30599	235630	179032	
					LIBERIA	2	24793	STUECK	1	23939	AUSFUHR					
					8917	51,59		STUECK	329	14	2401	14				
					AUSFUHR	10	45737	STUECK	79	429649	2401	51,59				
					FRANKREICH	2	1800	STUECK	3	10740	AUS LAGER	1661	214	6494	1078	
					GROSSBRITANN	3	24793	STUECK	1	23939	EV					
					NORWEGEN	1	10814	STUECK	1	10814	2402	40				
					LIBERIA	2	24793	STUECK	1	23939	AUSFUHR	1000 ST				
					8918	20,30,51,52,53,54,55,59		STUECK	329	14	EV					
					AUSFUHR	10	45737	STUECK	79	429649	2402	17,18				
					FRANKREICH	2	1800	STUECK	3	10740	2504	10,50				

Berichtigungen

Warennummer und wichtige Herstellungs- und Verbrauchsländer				Warennummer und wichtige Herstellungs- und Verbrauchsländer				Warennummer und wichtige Herstellungs- und Verbrauchsländer									
dz - 100 kg	1000 DM	dz - 100 kg	1000 DM	dz - 100 kg	1000 DM	dz - 100 kg	1000 DM	dz - 100 kg	1000 DM	dz - 100 kg	1000 DM	dz - 100 kg	1000 DM				
2601 73,75 AUSFUHR BELG LUXEMB NIEDERLANDE	19338 14468	771 650	211185 81351 100369	7002 2903 2881	3003 90 EINFUHR PV SCHWEIZ AUSFUHR	1196 324 9326	3358 1615 23933	15012 567 2303 78125	29784 434 11407 191464	4801 51,53,56,58 EINFUHR AUS LAGER ITALIEN FINNLAND	119381 7012 1304 48373	7840 393 129 2865	961266 94517 18412 450971	64629 2426 1818 26033			
2603 11,15,21,25,31,51,55,62,64,65,90 EINFUHR USA AUSFUHR BELG LUXEMB NIEDERLANDE	55489 6883 79323 31647	3888 596 218 1656	433086 58550 56074 157013	34096 4994 22471 7302	3203 10,30,51,59 EINFUHR	9 2	2 405	3205 10 AUSFUHR PAKISTAN	32018 393	47081 626	263788 3540	367748 5608	4802 10 AUSFUHR TUEKKEI	2796 2425	611 489	23179 20443 2111	4952 4236 46
2701 10 AUSFUHR SCHWEIZ	1042935 32897	89433 3275	924507 291591	778922 27283	3207 11 AUSFUHR POLEN	1380 200	72 8	21164 1600	1148 65	4807 21,25,28,31,35,39,40,51,59,61,69,71,75,90 EINFUHR EV USA	10167 1616	2931 671	4051,59,61,69,71,75,90 108181 19974	775,90 28592 8195			
2702 10 EINFUHR TSCHECHOSLOW	84401	1956	652042	15947	3301 10,21,22,23,24,25,29,50 EINFUHR MALAYSIA USM	2098 2	3515 6	15085 26	29323 73	4814 10,50,80 AUSFUHR	486	234	3534	1797			
2702 50 EINFUHR TSCHECHOSLOW	5163	265	107195	4833	3402 11,12,14,16,19 EINFUHR SCHWEIZ	8601 305	1176 102	77334 4513	10943 1323	4821 30,40,50,60,70,80,91,99 AUSFUHR BELG LUXEMB	4813 350	2789 202	45702 4410 2609	23762 1426 2609			
2704 19 EINFUHR NIEDERLANDE AUSFUHR	13190 810768	1033 72568	126552 7122097	10971 626593	3402 31,33,35,37,40,71,72,74,76,90 EINFUHR AUS LAGER FRANKREICH DAENEMARK	7963 157 29 17	1515 24 368 11	66713 593 1370 4092	11188 281 339	4911 10,31,39,50,90 AUSFUHR OESTERREICH	7610 1476	4587 883	54393 7513	33841 4666			
2704 50 EINFUHR TSCHECHOSLOW	6646	237	67336	2443	3498 00 EINFUHR AUS LAGER	52 52	14 14	817 817	169 169	5101 11,15 AUSFUHR NIEDERLANDE	9587 643	12736 758	90372 5880	112352 6529			
2707 51 AUSFUHR USA KANADA	23069 2970	627 130 81	272128 31447	1415 849	3702 10,33,39,43,49,73,79,83,89 AUSFUHR GROSSBRITANN ARGENTINIEN	1655 71 8	8933 389 73	14443 835 116	70183 4325 706	5307 11,15,19 EINFUHR AUSTRAL BUND	30810 22911	16985 13020	317278 198355	177266 115388			
2709 00 EINFUHR NIEDERLANDE FRANKREICH VENEZUELA SYRIEN IRAK	4551464 1152696 307211 484115	302152 79928 18181 33386	33284281 8407817 2961998 3667098	2266924 584691 185084 272540	3708 00 AUSFUHR GROSSBRITANN	2313 74	937 46	24332 706	9250 372	5311 01 AUSFUHR FRANKREICH	83	266	935 21	3116 75			
2710 35 EINFUHR VENEZUELA	305	2	42861	327	3803 20,90 EINFUHR BELG LUXEMB USA	1200 7115	60 406	7668 61387	362 3252	5402 10,50,90 EINFUHR PHILIPPINEN VR CHINA	890	190	1504 1031	324 484			
2710 37 EINFUHR VENEZUELA	2359335 175650	13604 982	1758824 2571552	101317 15480	3811 10,21,29,30,40 AUSFUHR NIEDERLANDE ITALIEN	3826 113 95	1054 41 38	47149 1606 1913	10616 612 690	5501 00 AUSFUHR LV							
2711 10,90 AUSFUHR	155634	2033	1333765	17805	3815 00 AUSFUHR ITALIEN THAILAND	1273 133 25	426 43 11	12375 2707 301	4279 522 104	5509 76 AUSFUHR NIEDERLANDE	4326 1062	5907 1209	48601 10704	72270 13579			
2713 21 AUSFUHR DAENEMARK	14691 1340 2186	999 788 136	210945 170664 16229	12512 1056 1056	3819 01,03,05,07,11,19 EINFUHR SCHWEDEN AUSFUHR PAKISTAN	224524 651 40130 27	1987 79 3369 11	344607 2877 277962 800	20731 686 28793 103	5509 76 AUSFUHR NIEDERLANDE	4326 1062	5907 1209	48601 10704	72270 13579			
2804 50,70 AUSFUHR	5	5	40	45	3819 60,70,80,90 EINFUHR NIEDERLANDE	40951 1353	20232 243	472229 19236	186420 7569	5601 10 AUSFUHR EV DAENEMARK	12838 670	9994 5202	100830 404 315	76535 29406 288			
2821 00 AUSFUHR	4312	1231	36504	10054	3815 00 AUSFUHR ITALIEN THAILAND	1273 133 25	426 43 11	12375 2707 301	4279 522 104	5604 10 AUSFUHR EV DAENEMARK	4848 3288 346	5286 3677 347	36014 19976 1810	38169 22151 1922			
2823 00 EINFUHR USA AUSFUHR BRASILIEN	517 544 62786 877	35 47 3803 57	8037 85 58366 4606	778 78 28796 290	3819 68 AUSFUHR THAILAND JAPAN	2 83	1 31	426 899	215 392	5607 55 AUSFUHR SCHWEIZ	1473 148	2123 267	13787 1078	18097 2120			
2825 00 AUSFUHR BRASILIEN	35716 1257	5939 217	394826 14409	67034 2541	3819 76 AUSFUHR SCHWEDEN THAILAND JAPAN	7845 160 149 592	3130 91 14 338	68341 1958 842 4496	26562 838 82 3025	5703 10,90 EINFUHR PAKISTAN INDIEN	34697 29807	3309 2964	343071 289909 12204	30324 26196 613			
2830 15,25,69 AUSFUHR	25812	806	366457	8893	3819 76 AUSFUHR SCHWEDEN THAILAND JAPAN	7845 160 149 592	3130 91 14 338	68341 1958 842 4496	26562 838 82 3025	5802 71,73,75,90 AUSFUHR NIEDERLANDE	503 138	240 59	6028 1068	2739 363			
2838 11,13,21,31,53,61,69 AUSFUHR	63778 1359	460896	10960	3907 09,1,2,3,4,5 AUSFUHR SCHWEDEN	2104	16178 506	648742 17454	133519 4521	5908 00 AUSFUHR NIEDERLANDE	13486 1474	8556 924	131272 19727	82782 11703				
2840 11,19 EINFUHR FRANKREICH	5207 2899	420 224	26153 14946	2034 1195	3901 1,2,3,4,5 AUSFUHR SCHWEDEN	72732 2104	16178 506	648742 17454	133519 4521	5902 10,30,50,70,90 AUSFUHR JUGOSLAWIEN	3184 219	2287 22	266901 5373	18934 738			
2856 10 EINFUHR	3722	454	32814	3763	3901 6,8 AUSFUHR ZYPERN	27884 19	15390 5	214570 43	124309 24	7101 10,50 AUSFUHR FRANKREICH	59803 5139	286 15	534568 9705	3516 91			
2901 11,19,31,39 AUSFUHR SCHWEIZ	83640 4681	4329 56	591694 31551	31955 397	3901 0,1,2,3,4,5 AUSFUHR SCHWEDEN	72732 2104	16178 506	648742 17454	133519 4521	7106 00 AUSFUHR							
2904 25,31,39,41,49 EINFUHR FRANKREICH	13380 2493	1474 238	40724 15806	9831 1568	3901 0,1,2,3,4,5 AUSFUHR SCHWEDEN	72732 2104	16178 506	648742 17454	133519 4521	7109 11,16,19,51,55 AUSFUHR BELG LUXEMB	43192 13328	2776 2776	3722645 136070	24536 573			
2906 30 AUSFUHR BELG LUXEMB	89 60	60 38	1302 1024	853 655	3901 0,1,2,3,4,5 AUSFUHR SCHWEDEN	72732 2104	16178 506	648742 17454	133519 4521	7111 40,80 EINFUHR PAKISTAN	DZ 7	2726	DZ 229	18882 43			
2911 31,35,39 AUSFUHR	411	147	3085	1055	3902 07,08,09,1,2,3,4,5 EINFUHR KANADA	85463 679	13833 414	576342 3156	92287 1117	7114 10,40,60 AUSFUHR NIEDERLANDE SCHWEDEN SCHWEIZ	304 52 6	1014 192 6	8295 209 92	10123 316 294			
2914 05,11,15,19 AUSFUHR	5695	462	42950	4040	3902 07,08,09,1,2,3,4,5 EINFUHR KANADA	85463 679	13833 414	576342 3156	92287 1117	7301 61,69,71,79,91,99 AUSFUHR BELG LUXEMB	32348 77922	6592 1670	4439517 1052790	84808 20587			
2914 25,31,35 AUSFUHR	8765	897	115838	10938	3903 1,3,4,5,6,7,2,8 EINFUHR KANADA	6498 169	2990	58613 129	25384 103	7302 11,19 EINFUHR	89552	4417	587602	29474			
2915 51,55,56,59,70 AUSFUHR VR CHINA	41120 2316	4672 302	328838 39516	36790 4821	3907 09,1,2,3,4,5 AUSFUHR BOLIVIEN	12980 12682	2	108388 47	103905 95	7302 23,26,28,31,32,33,35,37,40 EINFUHR EV FRANKREICH ITALIEN GROSSBRITANN NORWEGEN REP SUEDAFR	181514 7323 500 212 94919 18078	13568 850 2288 48 5643 1065	1229669 82678 17570 1270 2478 636934 55495	97404 7493 16216 16 826 37123 3451			
2922 13 AUSFUHR MEXIKO	100	27	450	123	4002 11,19,31,33,39,50 AUSFUHR VENEZUELA BRASILIEN	512 145	85 52	3880 1245	734 478	7303 11,13,19 EINFUHR BELG LUXEMB	59001 10414	840 141	709342 100315	9972 1441			
2922 51,59,70 AUSFUHR JAPAN	9 7	8 77	48 712	49 520	4008 21,29,50 AUSFUHR DAENEMARK	15993 281	4964 116	134392 3285	43946 1228	7310 10,72 AUSFUHR DAENEMARK	405036 3304	16210 137	3190219 62547	119532 2100			
2928 00 AUSFUHR SCHWEDEN PAKISTAN	1588 4	1648 4	17940 178	16013 297	4014 10,50,91,99 EINFUHR USA	2615 313	3129 1002	21822 3569	76399 10544	7310 20,30,50,75 AUSFUHR NIGERIA	65141 4821	28247 157	5952404 47687	250850 1639			
2930 00 AUSFUHR AUSTRAL BUND NEUSEELAND	869 99	365 42	5174 873	2200 289	4407 51,55 AUSFUHR IM GEW DZ VAR	2612 22669	580	13433 128362	3465 1841	7311 23,25,95 AUSFUHR NORDRHODES	564009 348	23394 22	4392159 1601	179070 99			
2935 90 AUSFUHR ITALIEN	1991 60	1771 84	18401 1848	14273 1248	4801 55 EINFUHR	DZ	20879	DZ	175745	7313 11,21 AUSFUHR FRANKREICH	720343 181756	32938 8619	7254325 2137891	310119 95602			

Berichtigungen

Warennummer und wichtige Herstellungs- und Verbrauchsländer				Warennummer und wichtige Herstellungs- und Verbrauchsländer				Warennummer und wichtige Herstellungs- und Verbrauchsländer					
dz - 100 kg	1000 DM	dz - 100 kg	1000 DM	dz - 100 kg	1000 DM	dz - 100 kg	1000 DM	dz - 100 kg	1000 DM	dz - 100 kg	1000 DM	dz - 100 kg	1000 DM
7313 45,46,48,49 AUSFUHR FRANKREICH SPANIEN	533180 107341 18608	29610 5697 1601	4277026 905758 221512	225987 48693 9917									
7315 10 EINFUHR ITALIEN	700	73	42606	3353									
7315 09,11,12,13,14,15,16,17 BELG LUXEMB TUERKET	13,14,15,16,17 10364 4064	658 261	57051 38221	2616 2170									
7315 31,34 EINFUHR ITALIEN			870 387	273 163									
7315 32,35,37 EINFUHR ITALIEN	196 64	94 28	535 207	185 90									
7315 33,36,38 EINFUHR ITALIEN	1	4	922	111									
7315 47,49,50 EINFUHR EV	8202	714	52831	4411									
7315 57 EINFUHR EV	432	28	3777	299									
7315 56,58,59,60,61,62,63,64 BELG LUXEMB AUSFUHR TUERKET	60,61,62,63,64 1813 92008 4059	62,63,64 281 9930 328	238636 19668 1086748 22723	29928 1725 107403 1816									
7315 80,81 EINFUHR LV USA	5044	1026	8224	17182									
7315 82,85 EINFUHR ITALIEN AUSFUHR FRANKREICH	2358 2971 589	775 786 98	33757 42859 10243	11810 8839 1864									
7315 83,86,88 EINFUHR ITALIEN JAPAN	2317 393 304	855 159 102	23012 4499 1356	8319 1929 456									
7315 84,87,89 EINFUHR NIEDERLANDE ITALIEN JAPAN	15162 1778 2048	5248 646 727	127573 15590 13487	43774 9837 4683									
7315 94,95,96,97,98,99 AUSFUHR TUERKET	10353 124	2392 13	111861	21039 110									
7318 05,12,19,32,33 EINFUHR NIEDERLANDE ITALIEN AUSFUHR SPANIEN	35623 598 30080 4491	3098 709 30980 416	356106 102730 236489 22981	36731 7775 235748 2472									
7318 60,70,81,91,93,95,97,99 AUSFUHR GHANA	183822 18890	14588 2338	1992850 35101	147358 4279									
7325 10,90 GROSSBRITANN EV	1348 117	463 23	20774 339	6847 103									
7332 21,23,26,27,28,29 EINFUHR EV	3	11	168	182									
7332 91,92,94,95 EINFUHR EV	24	13	665	424									
7335 10,30,50 AUSFUHR OESTERREICH	5436 49	1011 20	82051 480	12964 268									
7340 11,13,15,21,23,25,27,31,33,34,36,37,38,39 EINFUHR USA	15486 213	2744 188	117629 3852	24920 3684									
7401 80,90 BELG LUXEMB NIEDERLANDE GROSSBRITANN REP IRLAND AUSTRAL BUND	3470 10472 621 634 111	951 2334 158 183 40	33430 18673 9419 6614 1137	8295 18524 2375 1719 334									
7601 11 NIEDERLANDE NORWEGEN	40 22207	9 4569	620 326099	133 64137									
7601 91,93,99 EINFUHR SCHWEIZ OESTERREICH	2978 2691	387 287	24631 21183	2969 2480									
7608 30,50,90 AUSFUHR	1399	1443	15199	15676									
7801 11,19,25,28,29 EINFUHR GROSSBRITANN	11096 27540	12594 3294	618528 182882	61569 18293									
7802 00 EINFUHR	60	15	64	17									
7901 12,15,25,61,69 EINFUHR POLEN AUSFUHR FRANKREICH OESTERREICH	9326 6857 960	1325 868 52	44590 147280 12962	5430 16134 1599									
8102 12,19,20,31,35,50,60,79 EINFUHR USA	387 1491	2031 1491	11133 7023										
8104 77,79 EINFUHR NIEDERLANDE	541 62	1050 126	1889 441	3565 831									
8104 91,92,93,94,95,96,97,98 AUSFUHR TSCHESCHOSLOW	1	53	18	114									
8203 70,80 EINFUHR JAPAN	125	50	1848	554									
8209 11,13,17,19,20,80 AUSFUHR IM GEW DZ	1322689 1050	1768	12345673 9236	16300									
8214 11,15,19,20,51,57 AUSFUHR IM GEW DZ KANADA	4245991 2897	992 6	3058549 60133	7729 74									
8217 10,20,30,40,50 AUSFUHR LIBANON	517 8	1533 26	4924 51	15412 183									
8308 10,90 EINFUHR GROSSBRITANN	93 15	118 21	799 59	1129 72									
8401 30,50,70,90 EINFUHR NORWEGEN LIBANON	25088 328 537	10526 1473 1305	218997 19113 1505	89160 1473 681									
8405 10,30,50,71,73,75,79,80,91,95 AUSFUHR FRANKREICH GROSSBRITANN SUED VIETNAM	34775 569 16	73,75,79,80,91,95 4809 291 64	61939 4631 1392 156	81730 3468 1392 281									
8406 41,43,44,45,46,47,51,52 53,54,55,56,57,60,59													
AUSFUHR IM GEW DZ FRANKREICH OESTERREICH	4905 581 71	4905 1139 496	STUECK 12859 581 71	55069 21302 4359									
8406 60,61,62,63,64,65,66,67,68 AUSFUHR IM GEW DZ DAENEMARK USA	216 15945 22	11938 1201 72	STUECK 2048 8279 117	70151 1367 317									
8406 70,71,72,73,74,75,76,77,78 EINFUHR BELG LUXEMB AUSFUHR IM GEW DZ	9 18 13621	23 99 12032	STUECK 9 23 12032	STUECK 696 172 99693									
8406 60,61,62,63,64,65,66,67,68 AUSFUHR IM GEW DZ DAENEMARK USA	216 15945 22	11938 1201 72	STUECK 2048 8279 117	70151 1367 317									
8406 70,71,72,73,74,75,76,77,78 EINFUHR BELG LUXEMB AUSFUHR IM GEW DZ	9 18 13621	23 99 12032	STUECK 9 23 12032	STUECK 696 172 99693									
8406 60,61,62,63,64,65,66,67,68 AUSFUHR IM GEW DZ DAENEMARK USA	216 15945 22	11938 1201 72	STUECK 2048 8279 117	70151 1367 317									
8406 70,71,72,73,74,75,76,77,78 EINFUHR BELG LUXEMB AUSFUHR IM GEW DZ	9 18 13621	23 99 12032	STUECK 9 23 12032	STUECK 696 172 99693									
8406 60,61,62,63,64,65,66,67,68 AUSFUHR IM GEW DZ DAENEMARK USA	216 15945 22	11938 1201 72	STUECK 2048 8279 117	70151 1367 317									
8406 70,71,72,73,74,75,76,77,78 EINFUHR BELG LUXEMB AUSFUHR IM GEW DZ	9 18 13621	23 99 12032	STUECK 9 23 12032	STUECK 696 172 99693									
8406 60,61,62,63,64,65,66,67,68 AUSFUHR IM GEW DZ DAENEMARK USA	216 15945 22	11938 1201 72	STUECK 2048 8279 117	70151 1367 317									
8406 70,71,72,73,74,75,76,77,78 EINFUHR BELG LUXEMB AUSFUHR IM GEW DZ	9 18 13621	23 99 12032	STUECK 9 23 12032	STUECK 696 172 99693									
8406 60,61,62,63,64,65,66,67,68 AUSFUHR IM GEW DZ DAENEMARK USA	216 15945 22	11938 1201 72	STUECK 2048 8279 117	70151 1367 317									
8406 70,71,72,73,74,75,76,77,78 EINFUHR BELG LUXEMB AUSFUHR IM GEW DZ	9 18 13621	23 99 12032	STUECK 9 23 12032	STUECK 696 172 99693									
8406 60,61,62,63,64,65,66,67,68 AUSFUHR IM GEW DZ DAENEMARK USA	216 15945 22	11938 1201 72	STUECK 2048 8279 117	70151 1367 317									
8406 70,71,72,73,74,75,76,77,78 EINFUHR BELG LUXEMB AUSFUHR IM GEW DZ	9 18 13621	23 99 12032	STUECK 9 23 12032	STUECK 696 172 99693									
8406 60,61,62,63,64,65,66,67,68 AUSFUHR IM GEW DZ DAENEMARK USA	216 15945 22	11938 1201 72	STUECK 2048 8279 117	70151 1367 317									
8406 70,71,72,73,74,75,76,77,78 EINFUHR BELG LUXEMB AUSFUHR IM GEW DZ	9 18 13621	23 99 12032	STUECK 9 23 12032	STUECK 696 172 99693									
8406 60,61,62,63,64,65,66,67,68 AUSFUHR IM GEW DZ DAENEMARK USA	216 15945 22	11938 1201 72	STUECK 2048 8279 117	70151 1367 317									
8406 70,71,72,73,74,75,76,77,78 EINFUHR BELG LUXEMB AUSFUHR IM GEW DZ	9 18 13621	23 99 12032	STUECK 9 23 12032	STUECK 696 172 99693									
8406 60,61,62,63,64,65,66,67,68 AUSFUHR IM GEW DZ DAENEMARK USA	216 15945 22	11938 1201 72	STUECK 2048 8279 117	70151 1367 317									
8406 70,71,72,73,74,75,76,77,78 EINFUHR BELG LUXEMB AUSFUHR IM GEW DZ	9 18 13621	23 99 12032	STUECK 9 23 12032	STUECK 696 172 99693									
8406 60,61,62,63,64,65,66,67,68 AUSFUHR IM GEW DZ DAENEMARK USA	216 15945 22	11938 1201 72	STUECK 2048 8279 117	70151 1367 317									
8406 70,71,72,73,74,75,76,77,78 EINFUHR BELG LUXEMB AUSFUHR IM GEW DZ	9 18 13621	23 99 12032	STUECK 9 23 12032	STUECK 696 172 99693									
8406 60,61,62,63,64,65,66,67,68 AUSFUHR IM GEW DZ DAENEMARK USA	216 15945 22	11938 1201 72	STUECK 2048 8279 117	70151 1367 317									
8406 70,71,72,73,74,75,76,77,78 EINFUHR BELG LUXEMB AUSFUHR IM GEW DZ	9 18 13621	23 99 12032	STUECK 9 23 12032	STUECK 696 172 99693									
8406 60,61,62,63,64,65,66,67,68 AUSFUHR IM GEW DZ DAENEMARK USA	216 15945 22	11938 1201 72	STUECK 2048 8279 117	70151 1367 317									
8406 70,71,72,73,74,75,76,77,78 EINFUHR BELG LUXEMB AUSFUHR IM GEW DZ	9 18 13621	23 99 12032	STUECK 9 23 12032	STUECK 696 172 99693									
8406 60,61,62,63,64,65,66,67,68 AUSFUHR IM GEW DZ DAENEMARK USA	216 15945 22	11938 1201 72	STUECK 2048 8279 117	70151 1367 317									
8406 70,71,72,73,74,75,76,77,78 EINFUHR BELG LUXEMB AUSFUHR IM GEW DZ	9 18 13621	23 99 12032	STUECK 9 23 12032	STUECK 696 172 99693									
8406 60,61,62,63,64,65,66,67,68 AUSFUHR IM GEW DZ DAENEMARK USA	216 15945 22	11938 1201 72	STUECK 2048 8279 117	70151 1367 317									
8406 70,71,72,73,74,75,76,77,78 EINFUHR BELG LUXEMB AUSFUHR IM GEW DZ													

Berichtigungen

Warennummer und wichtige Herstellungs- und Verbrauchsländer	dz = 100 kg	1000 DM	dz = 100 kg	1000 DM	Warennummer und wichtige Herstellungs- und Verbrauchsländer	dz = 100 kg	1000 DM	dz = 100 kg	1000 DM	Warennummer und wichtige Herstellungs- und Verbrauchsländer	dz = 100 kg	1000 DM	dz = 100 kg	1000 DM
8501 91,95,98 AUSFUHR DÄNEMARK	10271 2224	9044 1358	9229 11188	76307 6283	8712 19,20,40,50,56,61,65,69,70,80,84,86,90 EINFUHR ÖSTERREICH	3071 31	1195 62	28073 436	10407 435	9803 30,50,70,91,92,95,99 AUSFUHR BELG LUXEMB	337 14	1904 66	2780 134	16127 604
8505 10,20,50,60,90 AUSFUHR FINNLAND	2329 23	7224 156	21832 338	66119 1046	8714 01,11,15,20,39,40,91,95,99 AUSFUHR FRANKREICH	53772 2012	11294 1394	266468 18479	80272 8827	9805 20 AUSFUHR REP SÜDAFR	164815 7147	1955 86	GROS 135325 23500	15848 292
8511 51,53,54,55,56,57,59,61,69,71,78,99 EINFUHR SCHWEIZ AUSFUHR GRIECHENLAND	1000 401 3616	2245 1099 5910	9752 3787 29824	19336 8339 49039	8901 11,13,15,17,19,30 AUSFUHR GROSSBRITANN LIBERIEN	1790 1 1	46260 5700 104042	STUECK 83 7	475000 73970 104042	9805 30 AUSFUHR	07 168	634 634	07 1408	4342 4342
8512 11,19 EINFUHR IN GEM DZ GROSSBRITANN	STUECK 65215 871	984 984	STUECK 187495 2574	3050 105	8901 41,43,45,49,51,53,55,59 AUSFUHR VON GEM NIGER	STUECK 18 1	10642 6786	STUECK 169 1	41426 6786	9898 00 AUSFUHR AUS LAGER	4932 4932	548 548	16663 16663	2540 2540
8512 31,39,41,43,45,47,51,53,59,62,64,69,80,90 EINFUHR GROSSBRITANN	3514 221	1182 127	12589 1207	9400 1241	8901 81,83,85,89,91,99 AUSFUHR FRANKREICH	STUECK 349 30	1603 41	STUECK 549 275	18829 6946	9899 03 AUSFUHR USA INDIEN	31628 196	32656 6446	214603 1153	193570 8863
8513 80,99 EINFUHR AUSFUHR PHILIPPINEN	1044 45	10663 203	7771 97	79889 365	8905 00 AUSFUHR DZ SCHWEDEN	STUECK 1938	440	STUECK 1988 6	500 44	SEPTEMBER				
8514 10,20,80,91,99 EINFUHR ITALIEN	714 192	1463 197	6833 2052	14627 2359	9002 10,81,85,89 AUSFUHR USA	DZ 116 23	4125 1140	DZ 1089 204	36002 8553	0201 31,32,33 EINFUHR AUS LAGER	22411 21197	22411 3204	896464 183894	230135 38839
8515 42,43,45,47,48,49 AUSFUHR IN GEM DZ JAPAN	87631 8070 887	16014 382 21	STUECK 94200 7069 816	161882 4982 179	9007 14,15 EINFUHR IN GEM DZ JAPAN	STUECK 17 1	130 2	STUECK 289 15	3104 124	0206 10,90 AUSFUHR NIEDERLANDE	4368 1448	89 13	27637 10440	630 134
8515 52,55,59 AUSFUHR IN GEM DZ MAROKKO	STUECK 25935 7044	11528 10	STUECK 22953 6301	107657 934	9007 19 EINFUHR IN GEM DZ HONGKONG	STUECK 38020 142	844 240	STUECK 48418 32483	10523 6781	0702 10,20,30,90 EINFUHR NIEDERLANDE	14151 9831	1012 632	50007 32319	5227 3301
8517 10,50,80,90 AUSFUHR SPANIEN	DZ 401	1109 1109	DZ 3586	9961 9961	9008 13,15,53,55 EINFUHR JAPAN	DZ 110	60	DZ 110 14	1288 65	0703 10,30,40,60,70,99 EINFUHR	2075 2075	633	16675	4233
8519 45,50,61,64,68,71,73,75,79 81,85,89,90,97,99 EINFUHR AUSFUHR FRANKREICH NIEDERLANDE SCHWEDEN SCHWEIZ ÖSTERREICH	150 4050 710 357 318 322	841 19424 2804 2102 1886 1267	38837 35784 4449 4289 4244 2413	17727 14446 26746 24081 13162 11059	9016 41,49,51,55,57,71,80,91,99 AUSFUHR SUDAN	2831 3	3946 19	29885 67	33080 62	0801 01 EINFUHR PORTUGAL	1999 164	93 28	6987 2158	1021 438
8521 11,13,14,15,16,17,18,19,30,41,49,60,90 EINFUHR USA AUSFUHR ITALIEN	5723 1455 4870 367	1204 1901 11788 1208	35724 5676 81527 2391	94677 8907 18843 12330	9017 31,33,35,37,39,41,45,47,49, 51,54,56,61,83,85,87,91, AUSFUHR BOLIVIEN	1060 1060	8191 12	8794 22	74310 119	0901 11,15 EINFUHR USA ECUADOR	3063 3063	1193 1193	3307 15334	3521 3521
8523 42,48,60,75,78,80,99 EINFUHR AUSFUHR FRANKREICH BELG LUXEMB NIEDERLANDE SCHWEDEN SCHWEIZ ÖSTERREICH	187 11810 905	714 6177 428	12312 12807 15374	1291 6118 8085	9020 11,15,30,50,71,79,91,99 AUSFUHR JAPAN	2617 36	9922 216	15085 167	63192 983	0901 04,05,06,07,09 AUSFUHR GROSSBRITANN	7318 2088	154 56	2412375 1365308	48722 27350
8603 11,15,20,31,35,39,50 AUSFUHR IN GEM T BIRMA	573 484 3	4464 2736 2082	STUECK 7419 28	85274 72419 19502	9025 10 AUSFUHR IN GEM DZ	STUECK 1452 34	441	STUECK 7136 228	3083 3083	1102 25,26,32,34,15,16,39,77,74,79,80 EINFUHR EV	100 5	4848 200	25895 11472	2603 1139
8607 10,51,52,53,57,59,91,93,99 AUSFUHR IN GEM I BELG LUXEMB NIEDERLANDE	STUECK 3077 96	9193 45	STUECK 20456 640	47404 5974 3078	9027 10,20,31,39,41,49 EINFUHR BRASILIEN	STUECK 560 3	2498 19	64 17	29678 80	1401 30 EINFUHR	33273 33273	888 888	253417 967	7061 139
8609 01,11,19,20,30,41,44,46,49,50, 61,69,71,79,81,89,91,99 EINFUHR GROSSBRITANN AUSFUHR NIEDERLANDE ÖSTERREICH	DZ 7749 691 45808	879 209 8204	42900 17884 42738	10766 8882 9329	9028 01,05,06,07,11,13,15,17, 19,21,23,33,36 AUSFUHR SCHWEDEN SUDAN	3173 202 102	25213 1739 8	24393 1872 172	188673 12192 172	1507 01,02,03,04 EINFUHR EV	10016 10016	882 882	10016 10016	882 882
8701 51,59 AUSFUHR IN GEM DZ LIBYEN	STUECK 219 13378	5150 181	STUECK 1280 64381	32668 2197 1879	9029 10,20,31,35,90 AUSFUHR BRASILIEN	STUECK 1458 7	7302 64	12010 70	59545 619	1507 41,42,43,44 AUSFUHR ITALIEN	2259 2278	324 287	27627 3468	3195 3084
8702 10 AUSFUHR IN GEM DZ SCHWEIZ	STUECK 218 9886	5135 343	STUECK 7859 210	66326 12922 8587	9101 29 AUSFUHR IN GEM DZ USA	STUECK 14074 6354 4817	618 136	STUECK 193397 10437	7601 3060 2053	1510 31 EINFUHR EV	40727 12297	3709 1214	302604 64767	26357 6091
8702 20,30,51,52,53,54,55,59 AUSFUHR IN GEM DZ BELG LUXEMB NIEDERLANDE ÖSTERREICH ARGENTINIEN	DZ 61452 51432 28879 61439 3701 2582	296117 157049 26866 24124 17489 12231	STUECK 74799 3877816 1528917 34879 16314 158993	3877816 1528917 34879 16314 158993	9108 10,90 AUSFUHR IN GEM DZ USA	STUECK 131016 143228 32933	1363 2853 606	STUECK 157882 130789 258344	16736 26771 3988	1510 01,05,39,50 EINFUHR NORWEGEN SCHWEDEN	285 1647	25 95	6994 11720	465 594
8702 60,70,92,93,94,96,97,98 AUSFUHR IN GEM DZ BELG LUXEMB SPAN GUINEA CUBA COSTA RICA IRAK	STUECK 160876 2230 847 647	70283 22995 5948 6713	STUECK 158893 205691 8842 58771	641979 205691 8842 58771	9104 11,13,15,19 AUSFUHR IN GEM DZ USA	STUECK 632873 155893	4616 1010	STUECK 689739 157758	48226 9428	1510 01,05,39,50 EINFUHR NORWEGEN SCHWEDEN	285 1647	25 95	6994 11720	465 594
8703 10,20,50,90 AUSFUHR IN GEM DZ SCHWEIZ IRAK	STUECK 7233 30	4943 2267	STUECK 6387 284	48253 12914 15897	9104 22,25,31,35,37,41,45,49 AUSFUHR IN GEM DZ USA	STUECK 143228 32933	2853 606	STUECK 130789 258344	26771 3988	1703 00 EINFUHR INDIEN BRIT GUAYANA	4117 4117	61 61	9221 5780	152 91
8706 10,50,91,93,95,99 EINFUHR ITALIEN AUSFUHR ÖSTERREICH	33596 7848 72881 4189	16338 9773 38899 2757	38647 33119 78481 38044	154192 22429 22429 21209	9211 11,19,21,23,31,35,37,39,80,90 EINFUHR IN GEM DZ ITALIEN AUSFUHR IN GEM DZ SCHWEDEN	STUECK 2593 1582 286 2218 491	3057 9 108 12690 130	STUECK 24736 14436 6110 71078 4972	27724 157 1012 117716 4437	9602 01,30,51,55,56,57,59,61,65,66,67,69, 81,91,93,95,97,99 EINFUHR JAPAN	07 62	562 10	3849 104	811 811
					9704 10,20,50,90 AUSFUHR SCHWEDEN SCHWEIZ	189 189	150 150	391 811	811 811	2008 32,33,35,36,37,39,52,54,59,71,72,74,75,79 AUSFUHR SCHWEDEN	2304 148	433 618	15843 618	2764 164
					9705 11,19,51,59 AUSFUHR SCHWEDEN	2775 146	3478 197	9924 563	12470 747	2007 11,12,13,14,19,21,23,23,24,25,30,31,59 AUSFUHR USA	11837 495	22 495	33119 33119	8571 8571
					9803 19 AUSFUHR DZ ITALIEN	100 ST 7910 189	2067 42	100 ST 6373 5679	12981 961	2105 20,51,52,59 AUSFUHR IN GEM DZ	932 932	392 392	9494 9494	6140 6140
					9803 29 AUSFUHR DZ BELG LUXEMB	100 ST 44731 4161	1523 130	100 ST 41340 2879	13564 1000	2308 30,61,70,80 AUSFUHR GROSSBRITANN SCHWEDEN	7646 24 66	1083 20 22	75443 4236 2478	7326 213 183
					9803 49 AUSFUHR IN GEM DZ	100 ST 289 38	260 38	100 ST 164 231	1770 1770	2401 10 EINFUHR AUS LAGER USA	119138 44383	70226 32122	900356 300813	512425 21154
										2901 81,59 AUSFUHR AUS LAGER	441 10	56 4	6925 492	1125 94
										2402 40 AUSFUHR IN GEM DZ	1000 ST 178511 2207	3150 3150	1000 ST 189141 24019	34183 34183

Berichtigungen

Warennummer und wichtige Herstellungs- und Verbrauchsländer	dz - 100 kg		1000 DM		Warennummer und wichtige Herstellungs- und Verbrauchsländer	dz - 100 kg		1000 DM		Warennummer und wichtige Herstellungs- und Verbrauchsländer	dz - 100 kg		1000 DM	
	dz - 100 kg	1000 DM	dz - 100 kg	1000 DM		dz - 100 kg	1000 DM	dz - 100 kg	1000 DM		dz - 100 kg	1000 DM	dz - 100 kg	1000 DM
• 2504 10,50					• 2922 13					• 3903 1,3,4,5,6,7,8				
EINFUHR	12261*	327*	119468*	3493*	AUSFUHR	180	27	550	150	EINFUHR	7191*	3306*	65804*	28699*
AUS LAGER	2520	127	1228	122	MEXIKO					KANADA			129	103
NORWEGEN	875	38	14100	833	• 2922 31,59,70					• 3907 01,03,04,05,07			507	3913
VR CHINA	250	33	5273	281	AUSFUHR	10	3	58	57	AUSFUHR	142	152	2881	2430
• 2712 10,90					THAILAND	70	53	782	573	ITALIEN				
EINFUHR	4726*	571*	447536*	4489*	• 2928 00	2072*	2057*	20012*	18070*	• 3907 09,1,2,3,4,5,6,7,8	15322*	14389*	123720*	118504*
JUGOSLAWIEN	2174	32	17074	284	SCHWEDEN	15	15	187	218	BOLIVIEN	211	13	58	108
• 2601 14					PAKISTAN	36	40	284	337	• 4002 11,19,31,33,39,50				
AUSFUHR	T		T	5*	• 2930 00					AUSFUHR	82	36	3922	770
• 2601 17,18					AUSTRAL BUND	858	363	6032	2563	VENEZUELA	247	99	1492	577
EINFUHR	T		T		NEUSEELAND			873	289	BRASILLEN	82			
ALGERIEN	46089	2112	198348	8676	• 2935 90					• 4008 21,29,50	17512*	5624*	151904*	49570*
GABUN	T		T		AUSFUHR	2408*	1768*	20809*	1624*	AUSFUHR	437	166	3742	1394
• 2601 31					ITALIEN	105	172	1951	1420	• 4014 10,50,91,99	2344*	2927*	24186*	29324*
EINFUHR	3061	388	24622	3032	• 2938 21,25	48*	652*	185*	2259*	EINFUHR	236	923	3805	11487
SURINAM	T		T		AUSFUHR					USA				
• 2601 35					• 2938 31,39,40,60	1490*	4022*	10633*	29458*	• 4109 00	1672*	27*	15446*	285*
EINFUHR	101271*	7523*	700732*	43181*	AUSFUHR	89	559	744	4532	AUSFUHR				
BRUNNEN	T		T		FRANKREICH					• 4405 10				
SÜDKOREA	37631	2374	178529	11892	• 3903 11,19,21,23,25,29,31,39					AUSFUHR	17646*	3657*	136935*	28790*
FRANKREICH	T		T		EV	1561	2100	10015	17027*	IN GEW DZ	93003	40	10	135
• 2601 73,75					SCHWEIZ	83	474	520	2485	VAR	40	10		
EINFUHR	48736*	1794*	260921*	8796*	VENEZUELA	132	782	1056	8458	• 4407 51,55				
LUXEMB	4973	184	7078	303	• 3903 90					AUSFUHR	2691*	552*	18124*	4017*
NIEDERLANDE	10000	130	110369	3031	EV	1165*	2873*	16177*	32657*	IN GEW DZ	22675		149037	627
• 2603 11,15,21,25,31,51,55,62,64,65,90					• 3903 90					SCHWEIZ	36	7	1971	627
EINFUHR	42121*	5135122,64*	304237*	40438*	SCHWEIZ	205	908	2308	12312*	VAR			806	355
USA	5073	603	60923	3397	• 3102 50,70	10780*	24832*	88955*	21699*	• 4801 55				
AUSFUHR	13006*	6675*	88014*	71916*	AUSFUHR	811	1516	5419	14702	EINFUHR	369279*	20778*	3499773*	196523*
FRANKREICH	22188	1059	179201	8361	INDIEN	395958*	6206*	5461168*	78083*	ITALIEN	1562	85	1864	103
• 2701 10					• 3203 10,30,51,59	31*	8*	436*	83*	• 4801 51,53,56,58				
AUSFUHR	1050777*	90538*	10296284*	869460*	EINFUHR	1000000	1400	1000000	1400	EINFUHR	117090*	7829*	1078316*	72488*
SCHWEIZ	35889	3791	327480	31074	• 3205 10					AUS LAGER	18910	1076	138271	2002
• 2702 10					PAKISTAN	31507*	44281*	295295*	412029*	FINNLAND	58030	3187	508601	29220
EINFUHR	88404	2062	740446	18009	• 3207 11	2610*	137*	23574*	1285*	• 4801 17,71,73,75,77,81,82,85,89,90	201842*	18285*	127851*	123258*
TSCHESCHOSLOW	T		T		EINFUHR	260	8	1800	75	REP SUEADFR	201842*	18285*	10235	413
• 2702 50					• 3901 10,21,22,23,24,25,29,30					• 4803 10	3048*	621*	26227*	5573*
EINFUHR	5326	280	112521	5113	INDIEN	1432	2742	16537*	32068*	AUSFUHR	2821	205	23244	4811
• 2704 19					• 3901 10,21,22,23,24,25,29,30					EV	1075	205	1286	251
EINFUHR	23289	1888	169841	12839	• 3902 11,12,14,16,17,18,19					• 4807 21,25,28,31,35,39,40,51,59,61,69,71,75,90	14137*	3731*	123502*	32526*
NIEDERLANDE	91152*	81488*	8033626*	708083*	• 3902 11,12,14,16,17,18,19	633	1382	83998	12325*	EINFUHR	2550	627	22524	9022
AUSFUHR	T		T		SCHWEIZ			5168	1501	• 4814 10,50,80	803*	329*	4337*	2126*
• 2704 50					• 3402 31,33,35,37,40,71,72,74,76,90					• 4821 30,40,50,60,70,80,91,99	3479*	3835*	51149*	27297*
EINFUHR	7996	286	75332	2729	AUS LAGER	106	34	665	265	AUSFUHR	381	306	4791	1770
TSCHESCHOSLOW	T		T		FRANKREICH	133	32	1503	401	LV	381	306	6032	3031
• 2707 51					DAENEMARK	1	7	4093	348	BELG LUXEMB	775	422		
AUSFUHR	24703*	616*	236851*	7721*	• 3498 00					• 4911 10,31,39,50,90				
KANADA	13159	295	77319	1714	EINFUHR	158	30	975*	199*	AUSFUHR	8976*	5068*	62362*	38909*
• 2709 00					AUS LAGER	158	30	975*	199*	OESTERREICH	1004	684	8517	9390
EINFUHR	4722433*	302603*	38006714*	2571527*	• 3702 10,33,39,43,49,73,79,83,89					• 5101 11,15	9973*	12632*	100345*	124984*
NIEDERLANDE	1428881	92562	9834699	478236	AUSFUHR	1285*	5986*	15710*	76139*	NIEDERLANDE	480	321	6360	7050
BYEN	370823	21207	3332821	206291	ARGENTINIEN	30	184	146	890	• 5301 11				
VENEZUELA	T		T		• 3708 00					EINFUHR	32337*	17648*	349618*	134916*
IRAK	377388	25765	4244486	298305	GROSSBRITANN	3282*	1230*	27614*	10480*	AUSTRAL BUND	29405*	16092*	227738*	151477*
• 2710 35					• 3803 20,90					EINFUHR	13373*	20383*	109736*	164133*
EINFUHR	02		02	327*	EINFUHR	1734	85	9422	447	• 5311 01				
VENEZUELA	T		T		BELG LUXEMB	12303	614	73690	3866	FRANKREICH	130*	427*	1065*	354*
• 2710 37					• 3811 10,21,29,30,40					• 5402 10,50,90				
EINFUHR	1864935*	9856*	19423759*	111173*	AUSFUHR	4707*	1321*	51856*	11937*	BAULANDEN				
VENEZUELA	484536	2606	3056088	18086	ITALIEN	162	119	2075	805	VR CHINA	133	38	1504	322
• 2711 10,90					• 3811 40,70,80,90					• 5501 00				
AUSFUHR	154020*	2006*	1487785*	19811*	NIEDERLANDE	3917*	18458*	509146*	204878*	AUSFUHR				
• 2713 21					• 3815 00	1165*	418*	13540*	4697*	LV				
AUSFUHR	31546*	1932*	242491*	14464*	AUSFUHR	135	46	2842	968	• 5509 76				
DAENEMARK	24445	1564	195109	11882	ITALIEN	135	46	2842	968	NIEDERLANDE	4277*	5760*	52878*	78030*
• 2804 50,70					THAILAND	35	12	334	116	• 5601 10	14839*	11243*	115669*	87778*
AUSFUHR		40*	45*		• 3819 01,03,05,07,11,19					EINFUHR	7557*	5885*	48005*	34971*
• 2821 00					EINFUHR	16280*	1848*	360887*	22579*	DAENEMARK	16	15	331	303
AUSFUHR	4942*	1300*	41446*	11954*	SCHWEDEN	801	72	4378	758	• 5604 10	4356*	4490*	40370*	42659*
• 2823 00					AUSFUHR	28499*	3605*	308491*	32399*	DAENEMARK	2126*	2287*	2086	2266
EINFUHR	1014*	212*	9051*	990*	• 3819 44					• 5607 25	1547*	2080*	15204*	20147*
AUSFUHR	12	10	557	25	AUSFUHR	97	19	1030	147	SCHWEIZ	159	282	1237	2402
BRASILLEN	62234*	3881*	620519*	32677*	DAENEMARK	833	77	3402	473	• 5703 10,90				
• 2825 00					• 3819 88					EINFUHR	17607*	1591*	360478*	31915*
AUSFUHR	38451*	6241*	432777*	7375*	THAILAND	2	1	428	216	INDIEN	12228*	1208*	293197*	27464*
BRASILLEN	1247	211	15656	2752	JAPAN	42	20	941	412	• 5802 71,73,75,90	737*	348*	6765*	3087*
• 2830 15,25,69					• 3819 76	8167*	3282*	76508*	28844*	NIEDERLANDE	89	19	1162	381
AUSFUHR	43066*	938*	409523*	9831*	AUSFUHR	334	73	2592	911	• 5908 00				
• 2838 11,13,21,31,53,61,69					SCHWEDEN	90	8	864	108	AUSFUHR	15721*	9672*	146993*	92454*
AUSFUHR	51253*	6149*	512169*	12119*	JAPAN	431	334	4929	3399	NIEDERLANDE	2656	1446	22383	13149
• 2840 11,19					• 3819 28,31,32,34,35,36,38,46,48,51,52,54,56,58,61,62,64,71,72,									

Berichtigungen

Warennummer und wichtige Herstellungs- und Verbrauchsländer		dz - 100 kg	1000 DM	dz - 100 kg	1000 DM	Warennummer und wichtige Herstellungs- und Verbrauchsländer		dz - 100 kg	1000 DM	dz - 100 kg	1000 DM	Warennummer und wichtige Herstellungs- und Verbrauchsländer		dz - 100 kg	1000 DM	dz - 100 kg	1000 DM		
7114	10,40,60	KG				7601	11			8419	30,40,50,60,70,91,99								
AUSFUHR		410	3330	8705	13453	EINFUHR	NIEDERLANDE	40	9										
NIEDERLANDE		73	1147	530	4638	NORWEGEN		999	198	660	142	64333							
SCHWEIZ		26	44	118	358	7601	91,93,99						8421	10,30,40,50,60,71,81,89					
						EINFUHR	OESTERREICH	4129	540	28760	3599		AUSFUHR	DAENEMARK	4538	5145	38889	39281	
7301	61,69,71,79,91,99	DZ				7608	30,50,90	2136	19466	17335	17622		8422	01,03,05,07,09,81					
AUSFUHR		487262	10069	492678	94877	AUSFUHR	GROSSBRITANN	37	21	147	100		AUSFUHR	ITALIEN	1583	8300	129003	62951	
BELG LUXEMB		69717	1490	112246	22077	7801	11,19,25,28,29	106793	12811	725221	74380		8422	41,42,43,45,47,49	80,88	252887	134026		
7302	11,19	78879	4090	666481	33564	EINFUHR	GROSSBRITANN	24069	2547	206931	20840		EV		1172	1940	14383	6308	
						7802	00						BELG LUXEMB		2787	1445	28200	14598	
7302	23,26,28,31,32,33,35,37,40	DZ				7901	12,15,25,61,69						NIEDERLANDE		1808	916	22369	10829	
EINFUHR		173259	14255	1402928	111659	EINFUHR				64	17		FINNLAND		1709	904	26189	10632	
EV		3086	363	8762	1854	7901	12,15,25,61,69						SCHWEIZ		562	374	3621	2208	
FRANKREICH		17703	1504	190273	17720	EINFUHR	POLEN	6960	1019	51590	6449		TUNESIEN		2395	1379	21398	11906	
ITALIEN		3280	279	4509	451	AUSFUHR	FRANKREICH	10258	2298	163218	12474		LIBERIEN		1585	655	4126	3693	
GROSSBRITANN		2500	100	8718	825	8102	12,19,20,31,35,50,60,99	228	1241	3289	12374		8422	51,52,55,56,57,59,61,63,65,67,69,71,72,74	4900	2916	47262	26993	
NORWEGEN		91079	5412	728013	42535	EINFUHR	USA	166	696	2382	7725		NIEDERLANDE		803	20361	7191	4285	
REP SUEDAFR		3242	372	58757	3823	8104	77,79						ITALIEN		1446	4168	34698	21548	
7303	11,13,19	91074	1249	800416	11221	EINFUHR	NIEDERLANDE	85	167	1974	3732		8423	10,21,29,30,41,49,50,60,70,91,92,93,99	3756	2043	54646	28762	
BELG LUXEMB		25274	353	126039	1794	8104	91,92,93,94,95,96,97,98						GROSSBRITANN		3756	2043	54646	28762	
7310	10,72	380715	15299	3570934	134831	AUSFUHR	TSCHECHOSLOW	4	143		22	1287	8425	11,12,13,14,16,17,21,29,31,39,40,51,53,55	81,64,65,71,73,75,79,80,93,99				
AUSFUHR		14139	494	76686	2594	8203	70,80						EINFUHR		6067	2667	15260	60673	
7310	20,30,50,75	743391	32076	6695795	282926	EINFUHR	JAPAN	357	111	2205	665		EV		43	31	13468	5430	
NIGERIA		705	39	48392	1678	8209	11,13,17,19,20,80						DAENEMARK		851	291	18534	5634	
7311	23,25,95	545879	22210	4938038	201280	8214	11,15,19,20,51,57						8430	11,19,20,30,40,50,61,69,90	11302	186	107730	112957	
NORDRHODES		400	14	2001	113	AUSFUHR	IM GEN DZ	121741	2148	1356388	18448		AUSFUHR	SPANIEN	189	166	2457	2773	
7312	53,54,63,64,81,82,89,99	47597	6443	379918	51334	8214	11,15,19,20,51,57						8431	20,30,50,92,93,95	21167	18754	162470	139077	
AUSFUHR		1839	194	19564	2105	AUSFUHR	KANADA	26197	37	86330	111		AUSFUHR	SCHWEIZ	434	361	14774	10066	
SCHWEDEN						8217	10,20,30,40,50						8433	20,50,92,95	15711	20122	144433	183388	
7313	02,04,05	16592	1352	128214	10009	AUSFUHR	LIBANON	526	1913	5450	17325		AUSFUHR	ITALIEN	1170	2010	144433	183388	
EINFUHR		14	3	6	2	8217	10,20,30,40,50						8436	03,05	268	471	1362	2381	
USA						8308	10,90						GROSSBRITANN				388	709	
7313	11,21	775163	36356	8029488	346475	8308	10,90						8436	11,15,20,30	1312	1068	10098	9174	
FRANKREICH		246227	11231	2364118	106833	EINFUHR	GROSSBRITANN	101	171	900	1300		GROSSBRITANN				2688	2236	
7313	45,46,48,49	58832	29553	4845858	255540	8401	30,50,70,90	370466	9751	285943	98911		8436	41,45,50,60	106	5528	STUECK	710	
AUSFUHR		109485	5811	1015243	54494	EINFUHR	NORWEGEN	690	198	6603	1671		AUSFUHR	IM GEN DZ	6437		54233	36965	
FRANKREICH		109485	5811	1015243	54494	LIBANON		170	64	1445	743		8436	70,80			STUECK	110815	
SPANIEN		22055	1199	243567	11116	8405	10,30,50,71,73,75,79,80,91,95	4763	5638	66702	87368		AUSFUHR	ITALIEN	15711	20122	82323	110815	
7315	10					AUSFUHR	FRANKREICH	212	345	4843	3813		IM GEN DZ		393	12609	STUECK	82323	
EINFUHR						GROSSBRITANN		89	178	1362	1568		SPANIEN		8	1034	82323	110815	
7315	09,11,12,13,14,15,16,17	7316	332	64427	4174	SUED VIETNAM							8437	21,25,29	271	3167	STUECK	2287	
BELG LUXEMB		4673	332	39900	2502	8406	60,61,62,63,64,65,66,67,68						AUSFUHR	IM GEN DZ	5833	10	58732	30498	
7315	25,26,27,28,29,30	6127	1311	85849	15715	8406	60,61,62,63,64,65,66,67,68						IRAN		10	164	58732	30498	
AUSFUHR		707	201	9279	2664	AUSFUHR	IM GEN DZ	7273	160	95545	76892		8437	31,33,35,39,41,49,51,53,55,59	14564	8	110298	153230	
USA						DAENEMARK		10	28	125	345		AUSFUHR	BRASILIEN	8	168	130	2839	
7315	31,34					USA							8440	41,45	STUECK	127	117	STUECK	673
EINFUHR						8406	70,71,72,73,74,75,76,77,78						EINFUHR	IM GEN DZ	152		1352	1250	
ITALIEN						EINFUHR							8440	50	DZ		430	DZ	11
7315	32,35,37					LV		13	16	110	712		EINFUHR	NIEDERLANDE	340		633	7833	
EINFUHR						BELG LUXEMB		42	285	58	1967		8440	60,71,73,75,77,89,91,97,99	1672	1426	14043	1274	
ITALIEN						AUSFUHR	IM GEN DZ	3963	14582	30921	1142753		EINFUHR	PV	78	65	734	574	
7315	33,36,38					FRANKREICH		528	3272	131489	3269		NIEDERLANDE		659	465	4737	3023	
EINFUHR						SPANIEN		750	1371	4883	10443		AUSFUHR	LIBANON	6582	7749	62661	72144	
ITALIEN						NORDRHODES		68	484	239	2377		JAPAN		14	21	400	844	
7315	39					REP SUEDAFR		107	190	45	36		8442	10,30,50,91,93,95					
AUSFUHR						USA		669	1534	4371	8144		AUSFUHR	CHILE	6661	7789	52325	59234	
7315	47,49,50	6723	631	59554	5042	KANADA		14	93	226	800		8445	11,15,19,21,22,24,26,27,28,29,31,33,35,39	41,45,49,51,59,61,65,69,71,72,79	59946	79739	570807	70995
EINFUHR						8406	90,91,93,94,95,96,97,98,99						BELG LUXEMB		2367	1913	22916	76603	
7315	56,58,59,60,61,62,63,64	28502	4160	267238	33088	EINFUHR							NIEDERLANDE		2367	2423	30963	38926	
EINFUHR		1381	254	21055	1979	USA							REP SUEDAFR		1058	1148	10406	10142	
BELG LUXEMB		140461	14050	122757	121853	AUSFUHR	ITALIEN	20399	29974	182943	269135		8445	81,83,84,86,87,89,91,92,99	2131	23029	334051	255058	
TUERKEI		363	37	23086	1653	ITALIEN		1839	2679	19201	29228		AUSFUHR	SPANIEN	1114	1030	13761	12703	
7315	80,81	23852	4986	106093	22178	SCHWEDEN		1619	2585	13436	4626		8446	10,30,50,51	58	3051	14832	14867	
EINFUHR		32	3	5685	22178	FINNLAND		503	828	4337	5653		ITALIEN		170	134	2672	1943	
USA		1456	299	12182	2584	DAENEMARK		1224	1830	9043	13528		8448	01,02,03,04,05,06,10,20,30,40,51,55,60					
7315	82,85	3722	1342	37479	12952	8415	20,31,35,39,41,49,50						AUSFUHR	SPANIEN	15032	16951	113670	152818	
EINFUHR		911	400	8781	3487	EINFUHR							8450	10,40,90	94	261	1002	2921	
ITALIEN		5116	1129	47083	9968</														

Berichtungen

Warennummer und wichtige Herstellungs- und Verbrauchsländer	dz - 100 kg	1000 DM	dz - 100 kg	1000 DM	Warennummer und wichtige Herstellungs- und Verbrauchsländer	dz - 100 kg	1000 DM	dz - 100 kg	1000 DM	Warennummer und wichtige Herstellungs- und Verbrauchsländer	dz - 100 kg	1000 DM	dz - 100 kg	1000 DM
• 8454 30,50,80 EINFUHR JAPAN	229	1502	2416	12522	• 8607 10,51,52,53,57,59,91,93,99 STUECK AUSFUHR IM GEW T BELG LUXEMB NIEDERLANDE	613 434 100	10707	STUECK 4579 2450 601	5811	• 9029 10,20,31,35,90 AUSFUHR BRASILLEN	1748 17	7921	13758	67466
• 8455 01,03,10,21,24,25,90 EINFUHR EV	158	1037	2566	8349	• 8609 01,11,19,20,30,41,44,46,49,50, 61,68,71,79,81,88,91,99	DZ 2025 40	1213	STUECK 49883 19911	11979	• 9101 29 STUECK 21281	839	STUECK 216678	8440	
• 8456 11,19,21,25,31,35,40,51,59,60, 70,94,95,96,99	49932	26314	459585	2530955	EINFUHR EV GROSSBRITANN AUSFUHR EV NIEDERLANDE OESTERREICH USA	62 2025 40 4502 3547 13227 121	1213	STUECK 49883 19911 4228 466910 11088 33848 138910 2084	11979	• 9101 39 STUECK 133561	3331	STUECK 887694	22765	
• 8458 10,90 EINFUHR ITALIEN	101	83	974	753	• 8701 51,59 STUECK AUSFUHR IM GEW DZ LV	159 9063	3951	STUECK 2759 73444	36619	• 9104 22,25,31,35,37,41,45,49 AUSFUHR IM GEW DZ USA	230426	1456	1808004	10884
• 8459 01,05,07,09,11,13,15,17,19,21,23,25,31,35, 38,41,49,51,53,61,63,65,69,71,75,79,80,91, 92,93,94,95,96,97,99	11189	12214	92122	101062	• 8702 10 STUECK AUSFUHR IM GEW DZ EV SCHWEIZ	159 9063	3951	STUECK 2759 73444	36619	• 9108 10,90 AUSFUHR STUECK 208335	2218	STUECK 179280	18954	
• 8460 11,15,19,31,33,39,50,91,95,99 EINFUHR LV	138	179	1933	2278	• 8702 20,30,51,52,53,54,95,59 STUECK AUSFUHR EV BELG LUXEMB NIEDERLANDE AUSFUHR EV GROSSBRITANN	159 9063	3951	STUECK 2759 73444	36619	• 9111 11,19,20,31,25,40,51,55,59,91,99 AUSFUHR FRANKREICH	33	STUECK 2764	17499	1912
• 8461 01,03,11,13,15,19,30,40,51,60,70,90 EINFUHR FRANKREICH OESTERREICH	865 1195	891 633	7683 11628	8211 5360	• 8702 60,70,92,93,94,96,97,98 AUSFUHR EV BELG LUXEMB SCHWEIZ CABUN COSTA RICA IRAK	159 9063	3951	STUECK 2759 73444	36619	• 9111 11,19,21,20,31,35,37,39,80,90 EINFUHR IM GEW DZ ITALIEN AUSFUHR IM GEW DZ SCHWEDEN	3924 224 403 4925 100675 1431	STUECK 296678	31648	
• 8462 10,91,94,96,99 EINFUHR EV	38	156	662	1434	• 8706 10,50,91,93,95,99 EINFUHR ITALIEN USA AUSFUHR OESTERREICH	159 9063	3951	STUECK 2759 73444	36619	• 9803 19 100 ST 8119	1581	100 ST 73493	14562	
• 8463 10,20,30,40,51,53,55,59,60,70,81,89,95,99 EINFUHR EV AUSFUHR BELG LUXEMB	1843 38144 2030	1106 29114 1667	13270 347980 25390	6419 262431 19556	• 8712 15,20,40,50,54,56,61,65,69,70,80,84, 86,90 EINFUHR OESTERREICH	159 9063	3951	STUECK 2759 73444	36619	• 9803 29 100 ST 55749	1977	100 ST 471149	15543	
• 8466 20 AUSFUHR DAENEMARK SPANIEN RUMAENIEN	4053 12 29	3286	189322	116411	• 8713 01,11,15,20,39,40,91,75,99 FRANKREICH	159 9063	3951	STUECK 2759 73444	36619	• 9803 49 100 ST 3111	281	100 ST 19556	2051	
• 8501 31,32,33,34,35,36,37,38,39 AUSFUHR EV DAENEMARK LIBERIA JAPAN	58404 1548 711	8733 1334 668	52184 13616 3066	50751 12884 2890	• 8901 11,13,15,17,19,30 STUECK AUSFUHR GROSSBRITANN NORWEGEN LIBERIA	159 9063	3951	STUECK 2759 73444	36619	• 9805 20 GROS 191783	2251	GROS 154282	18099	
• 8501 91,95,98 AUSFUHR DAENEMARK	12058 1595	9514 622	104261	89821	• 8901 41,43,45,49,51,53,55,59 AUSFUHR VAR NIGER	159 9063	3951	STUECK 2759 73444	36619	• 9805 30 DZ 139	429	DZ 1547	4771	
• 8505 10,20,50,60,90 AUSFUHR FINNLAND	3063 54	9210 186	24895	75329	• 8902 10,90 AUSFUHR PS FRANKREICH	159 9063	3951	STUECK 2759 73444	36619	• 9899 00 EINFUHR AUS LAGER	1820 1820	328	18485	2868
• 8511 51,53,54,55,56,57,59,61,69,71,79,99 EINFUHR SCHWEIZ AUSFUHR GRIECHENLAND	2192 525 3137 76	3948 1499 5459 62	11944 10338 54952 659	23284 10338 54952 659	• 8905 00 STUECK AUSFUHR IM GEW DZ	159 9063	3951	STUECK 2759 73444	36619	• 9899 03 AUSFUHR USA PAKISTAN INDIEN	24864 190 19 3	27118 5313 403 39	239467 1253 1476 1247	222688 1476 176 570
• 8512 11,19 EINFUHR GROSSBRITANN	STUECK 59095 766 500	934 12	STUECK 246592 3340 5197	3984 117	• 9002 10,81,85,89 AUSFUHR USA	159 9063	3951	STUECK 2759 73444	36619	• 9901 00 EINFUHR AUS LAGER	1820 1820	328	18485	2868
• 8512 31,39,41,43,45,47,51,53,59,62,64,69,80,90 EINFUHR GROSSBRITANN	542 295	1929 198	17971 1582	1129 1439	• 9007 14,15 STUECK AUSFUHR IM GEW DZ JAPAN	159 9063	3951	STUECK 2759 73444	36619	• 9903 00 EINFUHR BRASILLEN	11 11	1	1504	176
• 8513 20,99 EINFUHR EV AUSFUHR PHILIPPINEN	1 956 9	7 10182 113	26 8727 66	192 90171 478	• 9007 19 STUECK AUSFUHR IM GEW DZ USA HONGKONG	159 9063	3951	STUECK 2759 73444	36619	• 9905 09 AUSFUHR REP SUEADFR	1858170	46626	15921030	443721
• 8514 10,20,80,91,99 EINFUHR EV ITALIEN	1159 297 459	2603 463 561	7992 1021 2911	17260 1897 2819	• 9008 13,15,33,55 EINFUHR JAPAN	159 9063	3951	STUECK 2759 73444	36619	• 9905 09 AUSFUHR REP SUEADFR	1858170	46626	15921030	443721
• 8515 42,43,45,47,48,49 AUSFUHR IM GEW DZ LV JAPAN	1263 10512 622 73	22260 274 13	STUECK 108058 82581 12244 889	184142 4956 192	• 9016 41,49,51,55,57,71,80,91,79 AUSFUHR SUDAN	159 9063	3951	STUECK 2759 73444	36619	• 9905 09 AUSFUHR REP SUEADFR	1858170	46626	15921030	443721
• 8515 52,55,59 AUSFUHR IM GEW DZ MAROKKO	STUECK 81978 14638 29	24347 16	STUECK 28186 79679 2252	132004 950	• 9017 31,33,35,37,39,41,45,47,49, 51,56,59,81,83,85,87,99	159 9063	3951	STUECK 2759 73444	36619	• 9905 09 AUSFUHR REP SUEADFR	1858170	46626	15921030	443721
• 8517 10,50,80,90 AUSFUHR SPANIEN	DZ 463 8	1362 8	DZ 4003 21	11323 85	• 9020 11,15,30,50,71,79,91,99 AUSFUHR JAPAN	159 9063	3951	STUECK 2759 73444	36619	• 9905 09 AUSFUHR REP SUEADFR	1858170	46626	15921030	443721
• 8519 45,50,61,64,68,71,73,75,79, 81,85,89,96,97,99	126 4982 303 623 522 368 332 344	941 23062 1714 3602 3975 1847 1688 1399	1763 43914 3161 1782 4780 3547 2769 279	8368 194979 16370 30948 27020 16243 12890 12496	• 9025 10 STUECK AUSFUHR IM GEW DZ	159 9063	3951	STUECK 2759 73444	36619	• 9905 09 AUSFUHR REP SUEADFR	1858170	46626	15921030	443721
• 8521 11,13,14,15,16,17,18,19,30,41, 43,45,47,48,49	1087 2577 1088 8629 345	1442 4181 247 15055 1514	12818 62595 2736	120398 13844	• 9025 10 STUECK AUSFUHR IM GEW DZ	159 9063	3951	STUECK 2759 73444	36619	• 9905 09 AUSFUHR REP SUEADFR	1858170	46626	15921030	443721
• 8523 42,46,60,75,78,80,99 EINFUHR EV OESTERREICH AUSFUHR FRANKREICH BELG LUXEMB NIEDERLANDE ITALIEN SCHWEIZ OESTERREICH	5272 268 80 14907 259 2521 2517 1366 1366 579 526	2617 238 62 7848 167 1225 247 730 353 392	39778 1571 847 144014 18978 17951 22790 4106 19213 7082 5086	19635 1519 58 70166 822 8219 11838 2907 7295 4135 3130	• 9028 01,05,06,07,11,13,15,17,19,31,32,33,36, 37,39,41,43,51,53,55,57,59,81,88	159 9063	3951	STUECK 2759 73444	36619	• 9905 09 AUSFUHR REP SUEADFR	1858170	46626	15921030	443721
• 8603 11,15,20,31,35,39,50 AUSFUHR IM GEW T EV BIRMA	20 527	7401 5072	STUECK 80177 80691 19502	92675 80691 19502	• 9028 01,05,06,07,11,13,15,17,19,31,32,33,36, 37,39,41,43,51,53,55,57,59,81,88	159 9063	3951	STUECK 2759 73444	36619	• 9905 09 AUSFUHR REP SUEADFR	1858170	46626	15921030	443721

Berichtigungen

Warennummer und wichtige Herstellungs- und Verbrauchsländer				Warennummer und wichtige Herstellungs- und Verbrauchsländer				Warennummer und wichtige Herstellungs- und Verbrauchsländer				Warennummer und wichtige Herstellungs- und Verbrauchsländer					
dz - 100 kg		1000 DM	dz - 100 kg		1000 DM	dz - 100 kg		1000 DM	dz - 100 kg		1000 DM	dz - 100 kg		1000 DM	dz - 100 kg		1000 DM
1504	71,73,74,90	386	45	1353	178	2704	50	T	T	3205	10	34419	49692	32911	46171	32911	46171
AUSFUHR						EINFUHR				AUSFUHR		1223	3058	3557	10783	3557	10783
1507	01,02,03,04	1000	105	11016	987	EINFUHR		8481	307	3207	11	2257	110	25831	1325	25831	1325
EINFUHR						TSCHESCHOSLOW				EINFUHR				1800	75	1800	75
1507	41,42,43,44	4291	523	31218	3718	2705	80	1000	61	3209	10,20,30,40,50,60,80,90	33828	13781	269807	114238	33828	13781
AUSFUHR						IM GEW DZ		4983	6974	AUSFUHR		3683	1783	41939	14331	3683	1783
ITALIEN						2707	51	DZ		3301	10,21,22,23,24,25,29,50	1578	2255	18113	35323	1578	2255
1510	31	31672	3114	334276	29471	AUSFUHR		2228	632	EINFUHR				4	18113	35323	4
AUSFUHR						USA		4324	113	ITALIEN				2	33	88	2
ALGERIEN						2709	00	DZ		3402	11,12,14,15,19,2	1511	1845	10134	14170	1511	1845
BURUNDI RWAN						AUSFUHR		4186781	272863	SCHWEIZ		810	133	3678	1654	810	133
KOLUMBIEN						NIEDERLANDE		1236947	81464	3402	31,33,35,37,40,71,72,74,76,90	810	133	91161	15118	810	133
IRAN						VENEZUELA		235293	12750	AUS LAGER		109	1548	10128	358	109	1548
1510	01,05,39,50	275	22	7269	487	SYRIEN		421471	22423	FRANKREICH		123	37	1628	438	123	37
EINFUHR						IRAN		427911	26424	DAENEMARK		14	9	4107	355	14	9
SCHWEDEN						2710	35	DZ		3498	00	42	11	1024	210	42	11
1510	80	2324	227	29439	3788	EINFUHR		236	2	AUS LAGER				1024	210		
EINFUHR						VENEZUELA		2710	37	3702	10,33,39,43,49,73,79,83,89	1216	5724	16926	81843	1216	5724
FRANKREICH						2710	37	2568062	13612	AUSFUHR		12	192	871	1089	12	192
AUSFUHR						VENEZUELA		208918	1152	GROSSBRITANN		13	176	161	1084	13	176
AUSTRAL BUND						2711	10,90	222878	2902	3708	00	2784	1139	30398	11619	2784	1139
1512	01,11,17,18,21,27,28,31,57,58,61,87,88	2447	477	38333	3608	AUSFUHR		222878	2902	AUSFUHR		112	47	843	433	112	47
AUSFUHR						2713	21	42346	2405	3803	20,90	398	19	2810	438	398	19
1603	10,30,50	259	1238	3182	9935	EINFUHR		27378	1702	EINFUHR		939	497	83209	4383	939	497
AUSFUHR						DAENEMARK		3558	227	USA		3919	19	83209	4383	3919	19
1703	00	2324	227	29439	3788	2804	50,70	12	3	3811	10,21,29,30,40	6205	1557	58061	13424	6205	1557
EINFUHR						AUSFUHR		12	3	ITALIEN		801	103	2972	910	801	103
WESTINDIEN						2821	00	4976	1284	3811	60,70,80,90	4529	1814	58061	22892	4529	1814
BRIT GUAYANA						AUSFUHR		12	3	NIEDERLANDE		856	270	21997	8320	856	270
2002	11,12,13,19,51,52,53,54,55,56,59	137719	17785	112449	12703	2823	00	1350	225	3811	60,70,80,90	4529	1814	58061	22892	4529	1814
EINFUHR						AUSFUHR		1350	225	USA		600	104	2633	1080	600	104
NIEDERLANDE						USA		63	9	FRANKREICH		6192	400	36743	400	6192	400
VR CHINA						AUSFUHR		7144	4064	ITALIEN		1871	637	15411	5334	1871	637
TAIWAN						BRASILYEN		440	22	THAILAND		28	89	3082	1087	28	89
AUSFUHR						2823	00	46438	7230	3819	01,03,05,07,11,19	1339	120	7717	878	1339	120
SCHWEIZ						AUSFUHR		136	25	AUSFUHR		311	3439	33617	35837	311	3439
2006	11,19	250	23	5208	478	2830	15,25,69	52443	1342	PARISYAN		29896	48	1226	135	29896	48
EINFUHR						AUSFUHR		52443	1342	3819	44	212	29	1242	837	212	29
ELFENBEINK						2838	11,13,21,51,53,61,69	68993	1518	3819	68	696	24	6092	837	696	24
2006	32,33,35,36,37,39,52,54,59,71,72,74,75,79	11634	347	13008	3113	2901	11,19,31,39	130123	4897	3819	76	8330	3121	84838	32965	8330	3121
AUSFUHR						SCHWEIZ		174	89	ITALIEN		361	169	2633	1080	361	169
2007	11,12,13,14,17,21,22,23,24,29,30,51,59	9835	495	9489	8937	AUSFUHR		9835	495	FRANKREICH		672	350	5601	3709	672	350
EINFUHR						USA		5091	9935	3819	88	99	37	1040	249	99	37
2105	20,51,52,59	1252	506	10746	4646	2904	25,31,39,41,49	11471	1133	3819	88	99	37	1040	249	99	37
AUSFUHR						FRANKREICH		2450	206	3819	76	8330	3121	84838	32965	8330	3121
2307	30,61,70,80	7764	1288	83207	9184	2906	30	40	29	3819	88	99	37	1040	249	99	37
AUSFUHR						GROSSBRITANN		2307	174	3819	76	8330	3121	84838	32965	8330	3121
2401	10	108730	59245	1009086	571670	2906	60,90	1628	876	3819	88	99	37	1040	249	99	37
EINFUHR						USA		34388	24893	3819	88	99	37	1040	249	99	37
AUS LAGER						2906	30	40	29	3819	88	99	37	1040	249	99	37
USA						2906	60,90	1628	876	3819	88	99	37	1040	249	99	37
2401	51,59	2006	219	8941	1344	2906	30	40	29	3819	88	99	37	1040	249	99	37
AUS LAGER						USA		47	27	3819	88	99	37	1040	249	99	37
2402	40	1000	21	2090	51	2906	60,90	1628	876	3819	88	99	37	1040	249	99	37
AUSFUHR						2906	30	40	29	3819	88	99	37	1040	249	99	37
2504	10,50	DZ		DZ		2906	30	40	29	3819	88	99	37	1040	249	99	37
EINFUHR						USA		45	876	3819	88	99	37	1040	249	99	37
AUS LAGER						2906	30	40	29	3819	88	99	37	1040	249	99	37
NIEDERLANDE						2906	30	40	29	3819	88	99	37	1040	249	99	37
HADAGASKAR						2906	30	40	29	3819	88	99	37	1040	249	99	37
VR CHINA						2906	30	40	29	3819	88	99	37	1040	249	99	37
2512	10,90	58414	608	502930	5297	2911	31,35,39	841	259	3819	88	99	37	1040	249	99	37
EINFUHR						AUSFUHR		841	259	3819	88	99	37	1040	249	99	37
JUGOSLAWIEN						2914	05,11,15,19	3914	441	3819	88	99	37	1040	249	99	37
2601	14	T		T	5	2914	25,31,35	15646	1501	3819	88	99	37	1040	249	99	37
AUSFUHR						2914	25,31,35	15646	1501	3819	88	99	37	1040	249	99	37
2601	17,18	T		T	5	2915	51,55,56,59,70	35970	5276	3819	88	99	37	1040	249	99	37
EINFUHR						VR CHINA		10700	1326	3819	88	99	37	1040	249	99	37
GABUN						2922	13	100	26	3819	88	99	37	1040	249	99	37
2601	31	T		T	5	2922	51,59,70	6	7	3819	88	99	37	1040	249	99	37
AUSFUHR						AUSFUHR		6	7	3819	88	99	37	1040	249	99	37
2601	35	T		T	5	2923	00	140	88	3819	88	99	37	1040	249	99	37
EINFUHR						THAILAND		140	88	3819	88	99	37	1040	249	99	37
NEUSEEHLAND						2923	00	2587	2436	3819	88	99	37	1040	249	99	37
2603	11,15,21,25,31,51,55,62,64,65,70	4291	523	31218	3718	2923	00	130	118	3819	88	99	37	1040	249	99	37
EINFUHR																	

Berichtigungen

Warennummer und wichtige Herstellungs- und Verbrauchsländer				Warennummer und wichtige Herstellungs- und Verbrauchsländer				Warennummer und wichtige Herstellungs- und Verbrauchsländer				Warennummer und wichtige Herstellungs- und Verbrauchsländer			
dz - 100 kg	1000 DM	dz - 100 kg	1000 DM	dz - 100 kg	1000 DM	dz - 100 kg	1000 DM	dz - 100 kg	1000 DM	dz - 100 kg	1000 DM	dz - 100 kg	1000 DM	dz - 100 kg	1000 DM
* 8422 41,42,43,45,47,49,80,88	29460	16119	282347	150145	* 8454 30,50,80					AUSFUHR	15079	7861	159093	78027	
AUSFUHR	29460	16119			EINFUHR	323	1310	2739	13832	FRANKREICH	228	297	2171	10543	
BELG LUXEMB	3181	1259	31381	15857	JAPAN	16	11	76	60	BELG LUXEMB	1613	1022	19564	9241	
NIEDERLANDE	4125	2179	26494	13008	* 8455 30					NIEDERLANDE	2187	1170	24977	13008	
SCHWEDEN	3501	1244	29660	11876	EINFUHR					SCHWEDEN	2571	1117	21794	8412	
FINNLAND	3501	1172	3914	2380	EV	910	7234	8080	61346	SCHWEIZ	766	471	7848	4606	
SCHWEIZ	1703	1228	23101	13134	* 8455 01,03,10,21,24,25,90					OESTERREICH	455	347	5541	3477	
TUNESIEN	14	13	1263	690	EINFUHR	176	979	2742	9328	* 8603 11,15,20,31,35,39,50					
LIBANON	19	13	1263	690	EV					AUSFUHR	30	9607	STUECK	267	102282
INDIEN	3797	2385	17949	10899	* 8456 11,19,21,25,31,35,40,51,59,60,					IM GEW T	706	11	7970	108	88661
					10,94,95,96,99					BIRMA	11		28	19502	
EINFUHR	5628	2945	52990	29938	AUSFUHR	61895	33096	521470	286191	* 8607 10,51,52,53,57,59,91,93,99					
NIEDERLANDE	1187	646	8298	4931	FRANKREICH	180	1556	41225	23628	EINFUHR	112	2158	STUECK	470	7593
FRANKREICH	4238	25814	386881	241232	NIEDERLANDE	2880	1556	41225	23628	IM GEW T	1332	1	5167	135	
ITALIEN	2439	1641	34138	22887	GROSSBRITANN	1657	1436	14748	11077	AUSFUHR	774	9056	5353	67167	
REP IRLAND	704	292	3912	1810	* 8458 10,90					IM GEW T	3511	169	28474	6206	
EINFUHR	46221	26035	468957	269535	EINFUHR	99	71	1073	824	BELG LUXEMB	51	193	652	3303	
GROSSBRITANN	3033	2834	59679	31596	ITALIEN					NIEDERLANDE	51	193	652	3303	
* 8423 10,21,29,30,41,49,50,60,70,91,92,93,99					* 8459 01,05,07,09,11,13,15,17,19,21,23,25,31,35,					* 8609 01,11,19,20,30,41,44,46,49,50,					
EINFUHR	13809	4909	171069	65588	38,41,49,51,59,61,63,65,69,71,75,79,80,91,					61,69,71,79,81,89,91,99					
DAENEMARK	1179	402	19733	6096	92,93,94,95,96,97,99					EINFUHR	507	1291	DZ	7	
* 8430 11,19,20,30,40,50,61,69,90					EINFUHR	12153	12281	104285	113342	EV	1245	905	54928	13270	
AUSFUHR	12586	1629	120316	132956	NIEDERLANDE	3015	2234	21489	16369	FRANKREICH	284	81	4512	1242	
SPANIEN	44	113	2431	2886	AUSFUHR	5519	67941	48814	576029	GROSSBRITANN	284	81	4512	1242	
* 8431 20,30,50,92,93,95					FRANKREICH	483	396	5274	4728	AUSFUHR	54440	11139	521380	194323	
AUSFUHR	20872	18505	183346	157582	BELG LUXEMB	8145	4297	42332	31322	IM GEW T	3211	163	3978	12818	
SCHWEIZ	529	510	13303	10576	ITALIEN	1741	2621	31365	42172	NIEDERLANDE	3381	163	3978	12818	
* 8433 20,50,92,95					FRANKREICH	627	668	16910	18590	OESTERREICH	16076	1208	154986	10092	
AUSFUHR	16628	20643	163061	206031	DESTERREICH	1631	973	8521	9347	USA	319	429	2403	3425	
ITALIEN	1263	2417	15731	22754	* 8460 11,15,19,31,33,39,50,91,95,99					* 8701 51,59					
* 8436 03,05					EINFUHR	242	371	2195	2649	STUECK	458	4788	STUECK	1630	41407
EINFUHR	70	123	1432	2504	AUSFUHR	3693	3727	39361	30707	IM GEW DZ	622	7	81665	2676	
GROSSBRITANN			388	709	GROSSBRITANN	123	317	1335	2190	LV	7	284	64	2767	
* 8436 11,15,20,30					* 8461 01,03,11,13,15,19,30,40,51,60,70,90					LIBYEN	6	673	30	2552	
EINFUHR	1167	1195	11265	10369	EINFUHR	908	1136	8521	9347	* 8702 10					
GROSSBRITANN	75	44	2763	2280	FRANKREICH	1631	973	13259	6333	AUSFUHR	258	3967	STUECK	3017	74946
* 8436 41,45,50,60					DESTERREICH	1631	973	13259	6333	IM GEW DZ	11330	621	13981	13146	
AUSFUHR	103	3996	813	40961	* 8462 10,91,94,96,99					EV	11	503	134	9287	
IM GEW DZ	6584	276	60817	1311	EINFUHR	119	193	781	1627	SCHWEIZ	11	503	134	9287	
SPANIEN	3		18		* 8463 10,20,30,40,51,53,55,59,60,70,81,89,95,99					* 8702 20,30,51,52,53,54,55,59					
* 8436 70,80					EINFUHR	713	751	13983	7170	STUECK	151236	612340	STUECK	1189050	4970038
AUSFUHR	392	11311	3622	122126	EV	45182	31978	393164	298405	IM GEW DZ	184729	263105	950773	401736	
IM GEW DZ	8257	476	90579	6119	BELG LUXEMB	4895	3184	24532	22740	EV	82729	263105	148654	526396	
SPANIEN	11		102		* 8466 20	20794	14210	210116	130621	BELG LUXEMB	24532	29904	104989	329741	
* 8437 21,25,29					DAENEMARK	1	2	1983	1573	NIEDERLANDE	8360	26481	104989	329741	
AUSFUHR	6017	3141	6476	33639	SPANIEN	1	68	3534	3510	OESTERREICH	8105	32205	49270	211760	
IRAN	117		61	690	RUMAEINIEN	1	6	12327	9744	ARGENTINIEN	32	407	375	3526	
* 8437 31,33,35,39,41,49,51,53,55,59					* 8466 30,41,90					* 8702 60,70,92,93,94,96,97,98					
AUSFUHR	1878	20378	13320	173608	AUSFUHR	49033	43728	329677	292655	STUECK	9390	80751	STUECK	105408	796991
BRASIL	3	91	133	2930	SOWJETUNION	14071	15830	82929	89843	IM GEW DZ	181029	3211	1892823	262693	
* 8440 41,45					* 8501 31,32,33,34,35,36,37,38,39					BELG LUXEMB	750	29467	10641	71201	
EINFUHR	31	186	77	1436	AUSFUHR	1098	1216	57584	56175	SCHWEIZ	612	60917	6638	70336	
IM GEW DZ	202		1554		FRANKREICH	1098	1216	57584	56175	SPAN GUINEA	1	232	12	2190	
* 8440 50					FINNLAND	611	360	4391	2574	GABUN	14	232	12	2190	
EINFUHR	666	863	709	8696	DAENEMARK	19	37	584	513	COSTA RICA	14	232	12	2190	
NIEDERLANDE	31		31	11	ITALIEN	19	37	584	513	TRAK	14	232	12	2190	
* 8440 60,71,73,75,77,79,91,97,99					LIBERIA	3	8	312	108	* 8703 10,20,50,90					
EINFUHR	2017	1621	16060	14195	JAPAN	86	93	615	631	AUSFUHR	139	3156	STUECK	1533	54782
NIEDERLANDE	86	520	820	845	* 8501 91,95,98					IM GEW DZ	413	642	74	5536	
FRANKREICH	7493	8026	70154	80170	DAENEMARK	14357	10709	118618	96530	EV	11	563	297	16253	
LIBANON	33	35	193	238	ITALIEN	2196	1179	14951	8084	SCHWEIZ	11	563	297	16253	
JAPAN	68	85	468	629	* 8505 10,20,50,60,90					IRAN	1	171	5	568	
* 8442 10,30,50,91,93,95					AUSFUHR	338	10219	28280	85548	* 8706 10,50,91,93,95,99					
AUSFUHR	5885	6957	58210	66191	FINNLAND	368	219	458	1501	EINFUHR	5125	16670	DZ	7	
CHILE	9	13	111	221	* 8511 51,53,54,55,56,57,59,61,69,71,79,99					ITALIEN	5125	16670	48970	188408	
* 8445 11,15,19,21,22,24,26,27,28,29,31,33,35,39,					EINFUHR	1000	2284	12544	25568	USA	4520	3040	40768	29667	
41,45,49,51,59,61,63,69,71,72,79					SCHWEIZ	292	965	4604	11303	AUSFUHR	135498	63038	102725	509943	
AUSFUHR	66408	79778	637215	786773	GRIECHENLAND	25	40	688	679	OESTERREICH	4651	2571	47501	26933	
BELG LUXEMB	2620	2174	24766	23777	* 8512 11,19					* 8712 15,20,40,50,54,56,61,65,69,70,80,84,86,90					
NIEDERLANDE	270	1358	11363	11161	EINFUHR	1806	267	265198	4251	EINFUHR	5754	1911	38925	13560	
REP SUEDAFR	957	1019	11363	11161	IM GEW DZ	250	3990	34721	4251	DESTERREICH	18	27	497	508	
* 8445 81,83,84,86,87,89,91,92,99					GROSSBRITANN	1000	25	6197	142	* 8714 01,11,15,20,39,40,91,95,99					
AUSFUHR	33178	26016	367233	281077	* 8512 31,39,41,43,45,47,51,53,59,62,64,69,80,90					AUSFUHR	39667	11196	339873	101204	
SPANIEN	1578	1520	15339	14223	EINFUHR	92	07	07	07	FRANKREICH	2729	879	24043	10782	
* 8446 10,30,50,51,59					GROSSBRITANN	529	319	21956	13955	* 8901 11,13,15,17,19,30					
EINFUHR															

Berichtigungen

Warennummer und wichtige Herstellungs- und Verbrauchsländer				Warennummer und wichtige Herstellungs- und Verbrauchsländer				Warennummer und wichtige Herstellungs- und Verbrauchsländer					
dz - 100 kg	1000 DM	dz - 100 kg	1000 DM	dz - 100 kg	1000 DM	dz - 100 kg	1000 DM	dz - 100 kg	1000 DM	dz - 100 kg	1000 DM	dz - 100 kg	1000 DM
9020 11,15,30,50,71,79,91,99				1905 09				2701 10					
AUSFUHR	2288	8911	1954	REP SUEDAFR	1942845	50347	17863875	AUSFUHR	1148131	95454	12608177	1062139	
IM GEW DZ	30	142	211	1101 11,15			654919	SCHWEIZ	4130	4130	408647	39162	
STUECK				AUSFUHR	257059	7210	4988326	2702 10					
EV	27	380	822	GROSSBRITANN			260800	EINFUHR	92103	2177	924798	22346	
USA	29		279	SOWJETUNION			2054447	TSCHECHOSLOW					
BRASILIEN				1102 04,05,06,07,09				2702 50					
				AUSFUHR	3857	92	2427627	EINFUHR	4474	250	120723	5573	
				GROSSBRITANN			49034	TSCHECHOSLOW					
				1102 25,26,32,34,35,36,39,72,74,79,80			27414	2704 19					
				EINFUHR				NIEDERLANDE					
				EV			4948	AUSFUHR	18634	1477	211927	16121	
				1302 40,50,70,90				941735	83713	9956167	879693		
				EINFUHR									
				MALAYSIA USW			30810	2704 50					
				EV			13414	T					
				1401 30			393	EINFUHR					
				AUSFUHR				NIEDERLANDE					
				EV				AUSFUHR					
				1504 71,73,74,90			307428	19634					
				AUSFUHR				941735					
				EV			8607						
				1507 01,02,03,04									
				EINFUHR									
				EV			11016						
				1507 41,42,43,44									
				AUSFUHR									
				EV			36014						
				ITALIEN			3075						
				1510 31									
				AUSFUHR									
				EV			37565						
				ALGERIEN			33242						
				BURUNDI RWAN			88942						
				KOLUMBIEN			20123						
				IRAN			2498						
				1510 01,05,39,50			4592						
				EINFUHR			19435						
				NORWEGEN			226						
				SCHWEDEN			1744						
				1510 80									
				EINFUHR			8288						
				FRANKREICH			1083						
				AUSFUHR			1635						
				GROSSBRITANN			6671						
				EV			51						
				1512 01,11,17,18,21,27,28,51,57,58,81,87,88									
				EINFUHR			7950						
				DESTERREICH			5303						
				1603 10,30,50									
				GROSSBRITANN			1132						
				REP SUEDAFR			3411						
				1703 00									
				EINFUHR			9221						
				WESTINDIEN			5780						
				BRIT GUAYANA									
				2002 11,12,13,19,51,52,53,54,55,56,59									
				EINFUHR			132058						
				NIEDERLANDE			18155						
				VIETNAM			1121						
				TAIWAN			9489						
				AUSFUHR			2630						
				SCHWEIZ			3451						
				2005 11,19									
				EINFUHR			72						
				ELFENBEIN			5						
				2006 32,33,35,36,37,39,52,54,59,71,72,74,75,79									
				AUSFUHR			1864						
				SCHWEDEN			48						
				2007 11,12,13,14,19,21,22,23,24,29,30,51,59									
				EINFUHR			3765						
				USA			494						
				2105 20,51,52,59									
				AUSFUHR			1275						
				2307 30,61,70,80									
				AUSFUHR			14435						
				GROSSBRITANN			9899						
				SCHWEDEN			47						
				2401 10									
				EINFUHR			118662						
				EINS LAGER			9853						
				USA			32810						
				AUSFUHR			22944						
				EV									
				2401 51,59									
				EINFUHR			3						
				EINS LAGER									
				AUSFUHR									
				EV									
				2402 40									
				AUSFUHR			1000 ST						
				IM GEW DZ			213810						
				2504 10,50									
				EINFUHR			379						
				AUS LAGER			10						
				NORWEGEN			1603						
				MADAGASKAR			2803						
				VR CHINA			950						
				2512 10,90									
				EINFUHR			58474						
				JUGOSLAVIEN			279						
				2601 14									
				AUSFUHR									
				2601 17,18									
				EINFUHR									
				ALGERIEN			28766						
				GABUN			1359						
				2601 31									
				EINFUHR									
				SURINAM			4652						
				2601 35									
				EINFUHR			144953						
				MAROKKO			10846						
				AUS LAGER			2814						
				SUED KOREA			30285						
				AUSFUHR									
				FRANKREICH									
				2601 73,75									
				AUSFUHR			16297						
				BELG LUXEMB			467						
				NIEDERLANDE			10697						
				EV			110						
				2603 11,15,21,25									
				EINFUHR			75124						
				USA			51,55,62,64,65,90						
				AUS LAGER			6590						
				BELG LUXEMB			7504						
				NIEDERLANDE			2803						
				2701 10									
				AUSFUHR			17863875						
				REP SUEDAFR			50347						
				1101 11,15									
				AUSFUHR			257059	</					

Berichtigungen

Warennummer und wichtige Hersteller- und Verbrauchsänder	dz - 100 kg		1000 DM		Warennummer und wichtige Hersteller- und Verbrauchsänder	dz - 100 kg		1000 DM		Warennummer und wichtige Hersteller- und Verbrauchsänder	dz - 100 kg		1000 DM	
	dz - 100 kg	1000 DM	dz - 100 kg	1000 DM		dz - 100 kg	1000 DM	dz - 100 kg	1000 DM		dz - 100 kg	1000 DM	dz - 100 kg	1000 DM
3003 90 EINFUHR SCHWEIZ AUSFUHR LV SCHWEIZ	2914 322 11446 30 732	4371 176 27630 403 1881	21876 3193 111972 144 1095	40986 15123 273104 5695 18947	4407 51,55 AUSFUHR IN GEW DZ LV SCHWEIZ VAR	2407 20134 767 767 261	622 20424 2408 2723 261	5067 184317 2408 1014 393	7302 23,26,28,31,32,33,35,37,40 51,55,60,70,81,83,91,95	EINFUHR EV FRANKREICH FRANKREICH GROSSBRITANN NORWEGEN JUGOSLAVIEN REP SUEADFR	144333 20356 17009 2723 692 85708 3785 7778	10629 1516 1120 230527 2083 251 5058 340 484	1704735 118027 230527 2083 3920 902408 40531 76207	133924 10390 20915 20915 1584 52828 3561 4566
3102 50,70 EINFUHR INDIEN	487742	8139	6674308 100000	97234 1400	4423 30,40,71,79,90 AUSFUHR SCHWEIZ	1789 2207	1422 419	116258 3959	14327 3959	7303 11,13,19 EINFUHR BELG LUXEMB	121003 38971	1702 377	1039644 182299	14578 2661
3203 10,30,51,59 EINFUHR TRAK	23 95	23 20	479 163222	91 24308	4801 51,53,56,58 EINFUHR ITALIEN	467186 4841	26324 246	4404942 8902	247557 486	7310 10,72 EINFUHR DAENEMARK	389719 5236	15785 240	4436706 96957	170214 3351
3205 10 AUSFUHR PAKISTAN	34947 1701	48810 3701	364661 7268	510531 14464	4801 51,53,56,58 EINFUHR AUS LAGER ITALIEN FINNLAND	151804 34852 74381	9781 1955 4214	1383422 10635 654217	92254 10635 3599	7310 20,30,50,70,72 EINFUHR NIGERIA	73031 2701	30744 81	8100864 51365	344008 1778
3207 11 EINFUHR POLEN	1626 200	88 81	27457 2000	1483 81	4801 17,71,73,75,77,81,83,85,89,90 REP SUEADFR	122978 2046	1422 82	116258 2118463	14327 318	7311 23,25,95 EINFUHR NORDRHOES	512524	21395	5989320 2176	244902 124
3209 10,20,30,40,50,60,80,90 AUSFUHR FRANKREICH	31433 4302	12196 1513	321240 46241	126454 15644	4803 10 EINFUHR TUERKEI	3200 2910	707 621	31678 28370	6751 265	7311 10 EINFUHR BELG LUXEMB	219544 6960	10046 338	2640656 54888	116544 2626
3301 10,21,22,23,24,25,29,50 EINFUHR MALAYSIA USM	2057 72	3611 22	20172 12869	38934 1803	4807 21,25,28,31,35,39,40,51,59,61,69,71,75,90 EINFUHR USA	19478 2348	4267 871	194709 29060	41624 11338	7312 53,54,63,64,61,82,89,89 EINFUHR SCHWEDEN	73031 2307	6973 225	483598 23600	64840 2349
3402 31,33,35,37,40,71,72,74,76,90 EINFUHR AUS LAGER FRANKREICH DAENEMARK	10001 103 374 5	1743 27 58 1	101162 87 2002 4112	16861 323 356 356	4814 10,50,80 EINFUHR USA	558 18421	281 366	5796 3122	2846 3775	7313 11,21 EINFUHR FRANKREICH SCHWEIZ	950806 310233 48889	44304 14488 2447	9890358 3033621 800282	433633 137460 36130
3498 00 EINFUHR AUS LAGER	345 345	38 38	1369 1369	248 248	4911 10,31,39,50,90 EINFUHR OESTERREICH	9126 811	5140 515	82202 10563	49650 6464	7313 45,46,48,49 EINFUHR FRANKREICH SCHWEIZ	484466 310233 97274	26527 14488 3540	6027770 343891 15869	317069 137460 15869
3702 10,33,39,43,49,73,79,83,89 AUSFUHR GROSSBRITANN ARGENTINIEN	1268 31 42	5644 135 192	18189 929 203	87507 4814 1298	5009 31,32 EINFUHR SCHWEIZ	KG 1811 371	139 33	KG 12167 3974	1020 570	7315 09,11,12,13,14,15,16,17 EINFUHR BELG LUXEMB	1562 1037	208 97	71405 42867	4642 2663
3708 00 EINFUHR AUS LAGER	2748 24	1116 18	33144 867	12735 451	5101 11,15 EINFUHR NIEDERLANDE	DZ 1426 329	17885 605	DZ 125974 7521	157365 8480	7315 25,26,27,28,29,30 EINFUHR USA	8858 1292	1904 349	109126 12265	20106 3492
3803 20,90 EINFUHR BELG LUXEMB USA	2240 12509	107 649	12050 89718	573 5012	5301 11 EINFUHR AUSTRAL BUND	34496 20811	19140 11366	397718 253684	221628 148903	7315 31,34 EINFUHR ITALIEN	30 7	900 387	280 163	
3811 10,21,29,30,40 EINFUHR NIEDERLANDE ITALIEN	431 156 71	1249 75 37	62375 2168 2447	14743 832 947	5307 11,15,19 EINFUHR AUSTRAL BUND	12200 18653	18653 136865	12200 136865	205310	7315 32,35,37 EINFUHR ITALIEN	30 7	900 207	280 163	
3811 60,70,80,90 EINFUHR NIEDERLANDE	40386 603	16868 235	591061 22200	239860 8555	5311 01 EINFUHR FRANKREICH	123 3	439 12	134 28	4464 91	7315 33,36,38 EINFUHR ITALIEN	30 7	900 207	280 163	
3815 00 EINFUHR ITALIEN THAILAND	1852 198 13	623 66 13	17263 3280 400	5957 1123 138	5402 10,50,90 EINFUHR PHILIPPINEN VR CHINA	497 112	112 2149	2149 539	506 539	7315 39 EINFUHR AUSFUHR	115 33	1377 145	145 145	
3819 01,03,05,07,11,19 EINFUHR SCHWEDEN AUSFUHR PAKISTAN	4711 1408 26697 298	2714 273 3416 30	437531 9123 362844 1524	27463 1193 39253 185	5501 00 EINFUHR LV	5509 76 EINFUHR NIEDERLANDE	4637 1011	6546 1315	62123 70266	7315 47,49,50 EINFUHR USA	13375 1065	1065 11	82470 5700	6826 437
3819 44 EINFUHR FINNLAND DAENEMARK	122 422	19 34	1364 6514	195 371	5601 10 EINFUHR DAENEMARK	13119 6088	9759 4401	143143 61343	108892 45376	7315 56,58,59,60,61,62,63,64 EINFUHR BELG LUXEMB AUSFUHR TUERKEI	60875 8433 141221 5714	625 692 13920 337	366255 36997 1503871 34455	44398 3145 148903 2348
3819 68 EINFUHR THAILAND JAPAN	48 108	20 46	525 1148	262 496	5604 10 EINFUHR DAENEMARK	2930 1916	3086 2047	47852 27124	50397 25965	7315 80,81 EINFUHR USA	9969 2082	2082 13130	125930 5885	26344 2751
3819 76 EINFUHR SCHWEDEN THAILAND JAPAN	9320 170 109 227	3818 73 243	94158 2823 1039 3828	36783 1133 118 3932	5607 55 EINFUHR SCHWEIZ	2463 133	2881 235	19525 1492	25394 2834	7315 82,85 EINFUHR ITALIEN FRANKREICH	6309 790 6468 1068	2215 211 1206 191	48743 16927 62872 14065	16927 13151 13151 2536
3819 23,26,28,31,32,34,36,38,46,48,51,52,54,56, 58,61,62,64,71,72,78,90	58433 1326 264163 71831 61831 59804 21811 12571 6329 9309 178 365	5467 364 17197 1359 1716 1269 592 405 19 249	563961 12286 290537 48592 56582 15077 17440 19199 63194 27788 2878 4085	49731 4850 149226 11635 18077 17440 19199 4844 2828 3899 683	5703 10,90 EINFUHR PAKISTAN INDIEN	30460 21993	3185 2452	431920 380180 12773	39198 33819 647	5805 71,73,75,90 EINFUHR NIEDERLANDE	821 58 182	375 55 72	8288 200 520	3782 520 520
3901 1.,2.,3.,4.,5. EINFUHR SCHWEDEN	82108 2674	17133 698	900479 25762	1835970 6730	5805 01,02,04,05,06,09,10,21,25 40,51,53,61,65,90	885 82	2887 288	7994 541	27422 2027	5908 00 EINFUHR NIEDERLANDE	19673 3922	11537 1761	185211 29612	115369 16663
3901 6.,8. EINFUHR ZYPERN	26639 56	15005 16	294390 110	168862 47	5902 60,70,90 EINFUHR FRANKREICH	156828 27328	6972 605	1794377 356646	73865 8321	7318 05,12,19,32,39 EINFUHR NIEDERLANDE ITALIEN AUSFUHR SPANIEN	59229 14747 1811 280143 2381	6815 1092 928 30104 277	513205 139848 18648 321644 29033	56435 10463 18648 329411 3124
3902 07,08,09,11,13,14,18, EINFUHR KANADA	107190 731	16907 505	905847 4623	143212 1956	6903 10,30,50,70,90 EINFUHR JUGOSLAVIEN	43686 481	2929 77	373669 7932	26411 1007	7318 60,70,81,91,93,95,97,99 EINFUHR GHANA	120129 8846	10304 1043	2706978 82705	204468 10123
3902 01,9. EINFUHR SCHWEDEN FINNLAND	451 89	182 27	4597 718	1981 515	7101 10,50 EINFUHR FRANKREICH	G 568	206 2	G 10567	4618 146	7322 10,30,45,50,60,80,90 EINFUHR ITALIEN	32178 1033	239 239	216589 11738	49803 3345
3903 1.,3.,3.,4.,5.,12,72,8 EINFUHR KANADA	9273 51	4342 81	82979 129	36516 103	7106 00 EINFUHR ITALIEN	KG 106 418	411 46	KG 115818 5818	4672 634	7324 10,51,59 EINFUHR NIEDERLANDE	16395 5345	3720 1095	187702 35888	42968 7579
3907 09,1.,2.,3.,4.,5.,6.,9, EINFUHR BOLIVIEN	16069 5	15022 8	155311 85	148246 152	7109 11,16,19,51,55 EINFUHR BELG LUXEMB	43715 5764	4253 161	483002 175136	35140 774	7325 10,90 EINFUHR GROSSBRITANN	4449 51	1433 26	31903 582	10676 175
4002 11,19,31,33,39,50 EINFUHR VENEZUELA BRASILIEN	133 46	46 733	4042 1946	907 733	7111 40,80 EINFUHR PAKISTAN	DZ 22	1596 22	DZ 304	27358 43	7328 21,23,26,27,28,29 EINFUHR EV	1 14	372 14	372 291	
4008 21,29,50 EINFUHR DAENEMARK	17767 404	6065 171	188660 4617	61945 1757	7114 10,40,60 EINFUHR NIEDERLANDE	KG 308 9	729 96	KG 9330 585	14914 5156	7332 91,92,94,95 EINFUHR	24 25	742 473	742 473	
4014 10,50,91,99 EINFUHR USA	2622 357	3919 772	29614 4450	33379 12952	7114 10,40,60 EINFUHR SCHWEDEN SCHWEIZ	134 75 12	411 34	KG 96 96 48 34	4672 5156 1256 451	7332 10,30,50 EINFUHR OESTERREICH	9708 64	1721 29	110323 872	17973 377
4109 00 AUSFUHR	2593	63	19751	381	7301 61,69,71,79,91,99 EINFUHR BELG LUXEMB	47567 101158	10182 2244	6011082 1317085	117518 26275	7340 11,13,15,21,23,25,27,31,33,34,36,37,38,39 41,42,43,44,45,48,49	6846 1561 2089 1117 829	2342 4406 659 376 182	51503 128331 12741 8010 3473	13906 29786 334 2174 854
4405 10 AUSFUHR VAR	CBM 14971 81854 92	3168 16833 907481 69	CBM 168333 907481 877	35505 285	7302 11,19 EINFUHR	82823	4214	798809	40309	7401 80,90 EINFUHR NIEDERLANDE GROSSBRITANN REP IRLAND AUSTRAL BUND	6846 1561 2089 1117 829	2342 4406 659 376 182	51503 128331 12741 8010 3473	13906 29786 334 2174 854

Berichtigungen

Warenummern und wichtige Herstellungs- und Verbrauchsländer				Warenummern und wichtige Herstellungs- und Verbrauchsländer				Warenummern und wichtige Herstellungs- und Verbrauchsländer				Warenummern und wichtige Herstellungs- und Verbrauchsländer				
dz - 100 kg	1000 DM	dz - 100 kg	1000 DM	dz - 100 kg	1000 DM	dz - 100 kg	1000 DM	dz - 100 kg	1000 DM	dz - 100 kg	1000 DM	dz - 100 kg	1000 DM	dz - 100 kg	1000 DM	
* 7601 11 EINFUHR NORWEGEN	50 11194	2340	41993	162 82960				* 8418 01,10,40,61,69,71,73,75,77,79 81,89,91,93,96,98,99				* 8452 22,23,25,29 STUECK EIN GEW OZ NIEDERLANDE	2407	26822	923	
* 7601 91,93,99 EINFUHR SCHWEIZ OESTERREICH	2716 4712	398 616	34888 31333	4262 3750				AUSFUHR REP IRLAND	20827 1623	17566 1324	253445 51243	206404 28244				
* 7604 10,32,33,35,50 AUSFUHR IRAK	20780 17988 389	9532 7821 80	206326 162350 3429	97959 72953 1060				* 8419 21,29 AUSFUHR ITALIEN SPANIEN	6141 724 183	8690 627 227	43818 2888 3630	72302 15072 5777	AUSFUHR EV GEW OZ FRANKREICH NORWEGEN FINNLAND SCHWEDEN OESTERREICH REP SUEADFR MEXIKO	17930 2150 17062 27 24 24 13 7	2407 21676 610 3003 26 134 81	142332 128664 4978 1985 4182 7861 3888 4619 2449
* 7608 30,50,90 GROSSBRITANN	2114 8	1785 14	22488 197	22240 139				* 8420 10,30,40,50,60,71,81,89 AUSFUHR DAENEMARK	1076 183 589	3335 434 19437 1107	15969 1628 58930 2947	47336 3581 181933 8297				
* 7801 11,19,25,28,29 EINFUHR GROSSBRITANN	90129 11419	12264 1630	909894 244053	99188 26126				* 8422 01,03,05,07,09,81 EINFUHR ITALIEN	1108 846	9474 314	161689 6900	80360 3807				
* 7802 00 EINFUHR			64	17				* 8422 41,42,43,45,47,49,80,88 AUSFUHR EV BELG LUXEMB NIEDERLANDE SCHWEDEN FINNLAND SCHWEIZ LIBERIEN INDIEN	25432 668 1654 3368 472 1923 17 3284	14038 396 823 1865 290 978 88 1957	307999 15208 32035 32648 4386 24954 1436 3700 21233	164838 6817 16710 14630 2630 14109 378 12894				
* 7901 12,15,25,61,69 EINFUHR FRANKREICH OESTERREICH	2408 15038 545 514	637 1895 58 54	59488 198380 23907 15160	7439 22882 2505 1959				* 8422 51,52,55,56,57,59,61,63,65,67,69,71,72,74, 73,77,79,81,93,94,95,97,99	6256 9256 44190 3763 114	4312 4312 27079 2369 74	59846 9018 43018 3790 4028	34250 2510 28522 2552 1884				
* 8102 12,19,20,31,35,50,60,99 EINFUHR USA	348 195	1678 785	4054 2957	16004 10051				* 8423 10,21,29,30,41,49,50,60,70,91,92,93,99 EINFUHR GROSSBRITANN	35427 5097	19809 2624	304484 64776	289344 34220				
* 8104 51,59 USA	2602 583	443 92	18681 3877	3276 610				* 8425 01,12,13,14,16,17,21,29,31,39,40,51,53,55, 01,04,05,11,13,17,21,29,31,39,50,55,99	12954 798 798	4810 201 201	184923 20529	70392 6249				
* 8104 77,79 NIEDERLANDE	131 28	253 56	2426 550	4595 1072				* 8430 11,19,20,30,40,50,81,69,90 AUSFUHR SPANIEN	1618 148	1699 260	136226 2627	143030 3146				
* 8104 91,92,93,94,95,96,97,98 TSCHECHOSLOW		22	1487	30				* 8431 20,30,50,92,93,95 AUSFUHR SCHWEIZ	2083 1321	18169 734	204182 16624	175751 11310				
* 8203 70,80 EINFUHR JAPAN	282	163	2840	930				* 8433 20,50,92,95 AUSFUHR ITALIEN	14695 843	18272 1154	177756 16574	224303 23908				
* 8209 11,13,17,19,20,80 AUSFUHR IM GEW OZ	1790618 1356	2562	1709618 12963	24014				* 8436 03,05 EINFUHR GROSSBRITANN	911 605	1417 945	2343 993	3921 1654				
* 8214 11,15,19,20,51,57 AUSFUHR KANADA	35592 1735	1446	3960380 105277	12545 132				* 8436 11,15,20,30 EINFUHR GROSSBRITANN	2323 320	1900 361	13588 3083	12269 2641				
* 8217 10,20,30,40,50 AUSFUHR LIBANON	689 2	2531	6811 59	22028 211				* 8436 41,45,50,60 AUSFUHR IM GEW OZ SPANIEN	89 5013	4526	STUECK 896 65818	45487 1311				
* 8308 10,90 EINFUHR GROSSBRITANN	92	158	1158	1686				* 8440 41,45 EINFUHR IM GEW OZ	229	195	STUECK 1783	1631				
* 8315 30,91,99 AUSFUHR NIEDERLANDE	7207 1280	2163	82275 16421	22045 2687				* 8440 50 EINFUHR NIEDERLANDE	571 81	689	STUECK 7590 31	9385 11				
* 8401 30,50,70,90 AUSFUHR NORWEGEN LIBANON	31835 618	12267 117	316726 7143	124349 1977				* 8440 60,71,73,75,77,89,91,97,99 EINFUHR NIEDERLANDE FINNLAND AUSFUHR LIBANON JAPAN	1860 1417 9	19033 333	15180 138829 142	192641 3263				
* 8405 10,30,50,71,73,75,79,80,91,95 AUSFUHR FRANKREICH GROSSBRITANN SUEAD VIETNAM	3773 816 10	79880 1243 37	107943 5351 1732 281					* 8442 10,30,50,91,93,95 AUSFUHR CHILE	5737 7017	63947 8	73208 229					
* 8406 41,43,44,45,46,47,51,52 53,54,55,56,57,58,59								* 8445 81,83,84,86,87,89,91,92,99 AUSFUHR SPANIEN	2258 2258	3026 2068	41086 17599	314103 16291				
AUSFUHR IM GEW OZ FRANKREICH OESTERREICH	STUECK 2645 10247 1233 95	9021	STUECK 24029 95742 11233 1127	78511 29325 6914				* 8445 10,30,50,51,58 EINFUHR ITALIEN	1413 147	449 103	16283 2883	16340 2126				
* 8406 60,61,62,63,64,65,66,67,68 AUSFUHR IM GEW OZ DAENEMARK USA PARISTAN	STUECK 6874 12 6	6086	STUECK 7520 116329 83 1259	94232 1603 36				* 8448 01,02,03,04,05,06,10,20,30,40,51,55,60, 70,91,99	14697 114	18438 368	144841 2593	190823 4813				
* 8406 70,71,72,73,74,75,76,77,78 EINFUHR LV BELG LUXEMB AUSFUHR IM GEW OZ FRANKREICH FINNLAND SPANIEN NORWEGEN REP SUEADFR USA KANADA	STUECK 3 43 338 20792	5 193 17755	STUECK 440 2273 38033 16758	749 749 147322				* 8451 11,19,51,55,81,90 EINFUHR EV GEW OZ	9677 266	4740 2028	STUECK 92315 2212	49162 23501				
* 8406 90,91,93,94,95,96,97,98,99 EINFUHR USA AUSFUHR EUADOR PARISTAN	6234 1278 24876 34 132	4652 1738 26135 75 249	64867 10850 268379 149 1037	46199 15530 268379 322 1947				* 8451 10,40,90 EINFUHR SCHWEIZ USA	39 1043 130	473 236 79	1092 1285 1285	3727 2416 2696				
* 8410 01,10,11,13,15,17,21,23,27,29,31,33,35, 39,41,43,45,47,49,51,53,61,63,64,65,67,69, 70,91,99	21429 1537 342 641 225	32419 2952 568 895 169	226260 18618 3722 11738 15288 2118	335696 29415 6331 15288 3065				* 8452 10,40,90 EINFUHR SCHWEIZ USA	39 1043 130	473 236 79	1092 1285 1285	3727 2416 2696				
* 8415 20,31,35,39,41,49,50 EINFUHR IM GEW OZ SCHWEIZ	8899 7336 10	4484	59977 59409 622	40995 1286				* 8451 11,19,51,55,81,90 EINFUHR EV GEW OZ	9677 266	4740 2028	STUECK 92315 2212	49162 23501				
* 8415 61,63,65,69,89,90 EINFUHR SCHWEIZ	254 149	2317	26888	24809				* 8451 10,20,30,70,81,84,85,89,91,92,93,97 AUSFUHR BELG LUXEMB	8181 577	141238 7198	83885 3438					
* 8416 10,20,30,70,81,84,85,89,91,92,93,97 AUSFUHR BELG LUXEMB	8181 577	141238 7198	83885 3438					* 8417 01,11,13,14,15,16,17,19,21,23,25,27,29,31, 33,35,39,41,43,45,47,49,51,53,61,63,64,65,67,69, 70,91,99	4933 128 284 49350 213	5504 295 326 41402 213	65658 6520 5087 53653 2968	62839 4873 8128 42828 3065				
* 8417 01,11,13,14,15,16,17,19,21,23,25,27,29,31, 33,35,39,41,43,45,47,49,51,53,61,63,64,65,67,69, 70,91,99	4933 128 284 49350 213	5504 295 326 41402 213	65658 6520 5087 53653 2968	62839 4873 8128 42828 3065				* 8452 11,15,19 EINFUHR DAENEMARK AUSFUHR BRASILIEN	2964 245 1	941	STUECK 38569 297	11134 317				

Neuerscheinung

WARENVERZEICHNIS

für die Außenhandelsstatistik

AUSGABE 1965

Umfang: 560 Seiten; Format: DIN A 5; kartoniert; Bezugspreis: DM 12,50

Änderung des Zolltarifschemas, Anpassungen an die Agrarmarktordnungen und die Überarbeitung der Warennomenklatur zur Verbesserung der Vergleichbarkeit der Außenhandelsergebnisse innerhalb der EWG haben eine Neuauflage des Warenverzeichnisses für die Außenhandelsstatistik zum 1. Januar 1965 notwendig gemacht. Von den Änderungen werden alle Warenbereiche betroffen.

Die Ausgabe 1965 des Warenverzeichnisses für die Außenhandelsstatistik ist deshalb für alle am Außenhandel beteiligten und interessierten Kreise unentbehrlich.

Dieses Verzeichnis ist die Grundsystematik der deutschen Außenhandelsstatistik und ordnet die Waren den Nummern zu, nach denen sie in den Ein- und Ausfuhrpapieren zu melden sind. Abschnitte, Kapitel und Tarifnummern sind als Hauptgliederung aus dem Deutschen Zolltarif übernommen und für statistische Zwecke zu rund 7600 Warennummern weiter unterteilt. In dieser Form ist es verbindlich für alle Dienststellen der Bundesrepublik Deutschland einschließlich Berlin (West), insbesondere für die Zoll- und Finanzverwaltung und die Außenhandelsbanken. Ein alphabetisches Stichwortverzeichnis erleichtert das Auffinden der Warenarten.



HERAUSGEBER: STATISTISCHES BUNDESAMT · WIESBADEN

VERLAG: W. KOHLHAMMER GmbH · STUTTGART UND MAINZ



Statistisches Taschenbuch 1964



für die Bundesrepublik Deutschland
Herausgeber: Statistisches Bundesamt
Umfang: 208 Seiten
(einschl. 15 Seiten zweifarbiger graphischer Darstellungen)
Format: 12 × 17 cm – Plastikeinband
Preis: DM 7,—

Handbook of Statistics

(englische Ausgabe des „Statistischen Taschenbuches 1964
für die Bundesrepublik Deutschland“)
Umfang: 208 Seiten
(einschl. 15 Seiten zweifarbiger graphischer Darstellungen)
Format: 12 × 17 cm – Plastikeinband
Preis: DM 7,—

Im Februar erscheint:

Mémento des Statistiques

(französische Ausgabe des „Statistischen Taschenbuches 1964
für die Bundesrepublik Deutschland“)
Umfang: 208 Seiten
(einschl. 15 Seiten zweifarbiger graphischer Darstellungen)
Format: 12 × 17 cm – Plastikeinband
Preis: DM 7,—



Verlag W. Kohlhammer GmbH

Abt. Veröffentlichungen des Statistischen Bundesamtes
6500 Mainz, Bahnhofplatz 2