

Volkswirtschaftliche Gesamtrechnungen

Arbeitsunterlage Investitionen



4. Vierteljahr 2021

Erscheinungsfolge: vierteljährlich
Erschienen am 08. März 2022
Artikelnummer: 5811108213244

Ihr Kontakt zu uns:
www.destatis.de/kontakt
Telefon: +49 (0) 611 / 75 24 05

© Statistisches Bundesamt (Destatis), 2022

Vervielfältigung und Verbreitung, auch auszugsweise, mit Quellenangabe gestattet.

Inhalt

Seite

Textteil

Vorbemerkung	5
Zeichenerklärung	5
Abkürzungen	6
Methodische Erläuterungen	7
Definitionen	8
Übersicht – Investitionen in den Volkswirtschaftlichen Gesamtrechnungen	10

Tabellenteil

1 Investitionen und Konjunkturbeobachtung

1.1 Brutto- und Nettoinvestitionen in jeweiligen Preisen	11
1.2 Verwendung des Bruttoinlandsprodukts in jeweiligen Preisen	12
1.3 Anteil der Bruttoanlageinvestitionen am Bruttoinlandsprodukt in jeweiligen Preisen	13
1.4 Verwendung des Bruttoinlandsprodukts, preisbereinigt	14
1.5 Saison- und kalenderbereinigte Ergebnisse nach X13	16

2 Investitionen nach Wirtschaftsbereichen

2.1 Bruttoanlageinvestitionen in jeweiligen Preisen	
2.1.1 Neue Anlagen	18
2.1.2 Neue Ausrüstungen einschließlich militärischer Waffensysteme	20
2.1.3 Neue Bauten	22
2.1.4 Neue sonstige Anlagen	24
2.2 Bruttoanlageinvestitionen, preisbereinigt	
2.2.1 Neue Anlagen	26
2.2.2 Neue Ausrüstungen einschließlich militärischer Waffensysteme	28
2.2.3 Neue Bauten	30
2.2.4 Neue sonstige Anlagen	32
2.3 Nettoanlageinvestitionen – insgesamt – in jeweiligen Preisen	34
2.4 Kreuztabelle der Bruttoinvestitionen für das Jahr 2019 nach Wirtschaftszweigen	35

3 Investitionen nach Sektoren

3.1 Brutto- und Nettoanlageinvestitionen sowie ihr Anteil am Bruttoinlandsprodukt in jeweiligen Preisen	36
3.2 Brutto- und Nettoinvestitionen in jeweiligen Preisen	37
3.3 Bruttoanlageinvestitionen der nichtstaatlichen Sektoren	
3.3.1 in jeweiligen Preisen	38
3.3.2 preisbereinigt	39
3.3.3 Saison- und kalenderbereinigte Ergebnisse nach X13	40
3.4 Bruttoanlageinvestitionen des Staates	
3.4.1 in jeweiligen Preisen	42
3.4.2 preisbereinigt	43
3.4.3 Saison- und kalenderbereinigte Ergebnisse nach X13	44
3.5 Bauinvestitionen und neue Bauten des Staates und der nichtstaatlichen Sektoren	
3.5.1 in jeweiligen Preisen	46
3.5.2 preisbereinigt	47
3.6 Investitionen des Staates nach Teilsektoren und Anlagearten in jeweiligen Preisen	
3.6.1 Bruttoinvestitionen	48
3.6.2 Nettoinvestitionen	50
3.7 Bruttoinvestitionen des Staates nach Teilsektoren und Aufgabenbereichen in jeweiligen Preisen	52
3.8 Nettoanlageinvestitionen nach Sektoren und Gütergruppen in jeweiligen Preisen	54

4 Investitionen nach Gütergruppen	
4.1 Bruttoanlageinvestitionen in jeweiligen Preisen	56
4.2 Bruttoanlageinvestitionen, preisbereinigt	57
5 Bauinvestitionen	
5.1 Neue Bauten nach Bauarten	
5.1.1 in jeweiligen Preisen	58
5.1.2 preisbereinigt	59
5.1.3 saison- und kalenderbereinigte Ergebnisse nach X13	60
5.2 Neue Bauten nach Produzenten	
5.2.1 in jeweiligen Preisen	62
5.2.2 preisbereinigt	63
5.3 Bauinvestitionen je Einwohner	64
6 Bruttoanlageinvestitionen nach Bundesländern	
6 in jeweiligen Preisen	65
7 Bruttoanlageinvestitionen in der Europäischen Union	
7 in jeweiligen Preisen	66

Vorbemerkung

Diese Arbeitsunterlage gibt einen detaillierten Einblick in die Investitionstätigkeit in Deutschland. Zum einen werden die Brutto- und Nettoinvestitionen als ein Teil der Verwendung des Bruttoinlandsprodukts gezeigt, zum anderen werden die investierenden Wirtschaftsbereiche und Sektoren, der Staat als Investor, die Art der investierten Güter sowie die Bauinvestitionen in verschiedenen Gliederungen dargestellt.

Die Berechnungen der Ergebnisse erfolgen im Rahmen der Volkswirtschaftlichen Gesamtrechnungen und sind gemäß dem Europäischen System Volkswirtschaftlicher Gesamtrechnungen (ESVG) 2010 erstellt.

Rechenstand der Ergebnisse ist – soweit nicht anders angegeben – **Februar 2022**.

Die Kreuztabelle der Bruttoanlageinvestitionen nach Wirtschaftsbereichen (A21-Gliederung, Tabelle 2.4) enthält aus Platzgründen hier exemplarisch das am aktuellen Rand vorletzte zur Verfügung stehende Berichtsjahr (t-2), da dieses einen vergleichsweise geringen Schätzanteil enthält. Weitere Jahre liegen vor und sind auf Anfrage erhältlich.

Weitere Ergebnisse zu den Volkswirtschaftlichen Gesamtrechnungen sind in den verschiedenen Reihen der Fachserie 18 oder im Internet unter www.destatis.de zu finden:

https://www.destatis.de/DE/Themen/Wirtschaft/Volkswirtschaftliche-Gesamtrechnungen-Inlandsprodukt/_inhalt.html

Für die in diesem Heft dargestellten Ergebnisse gelten die Hinweise aus der Fachserie 18, Reihen [1.2](#), [1.3](#) und [1.4](#), ohne dass diese jeweils wiederholt werden.

Entsprechend der Fachserie 18 wird zur Saisonbereinigung das Verfahren X13 eingesetzt. Dazu wird das Programm JDemetra+ verwendet. Eine Beschreibung des Verfahrens ist in den "Methodischen Erläuterungen" (Seite 4) der Fachserie 18, Reihe 1.3 unter dem oben genannten Link zu finden.

In den deutschen Volkswirtschaftlichen Gesamtrechnungen werden alle Merkmale für den Zeitraum der Jahre 1991 bis 2021 (Berichtsjahre und -quartale) vollständig dargestellt. Aus Platzgründen geben viele der folgenden Tabellen nur ausgewählte Zeiträume wieder. Die hier **nicht sichtbaren** Ergebnisse für den Zeitraum zurück bis 1991 können in der **Excel-Datei** von jedem Nutzer eingeblendet werden (Gliederungsfunktion).

Dies gilt auch für nicht dargestellte Wirtschaftsbereiche (Tabellen des 2. Kapitels – Investitionen nach Wirtschaftsbereichen). Um eine übersichtlichere Darstellung der Arbeitsunterlage zu erreichen, werden in der Printfassung ausgewählte Jahre aufgeführt. Das Jahr 1992 wurde gewählt, da für dieses Jahr als erstes Jahr in der Zeitreihe Veränderungsdaten vorliegen. Das Jahr 2015 bildet das Referenzjahr der VGR für preisbereinigte Angaben. Ebenso werden die jeweils drei letzten verfügbaren Jahre der Zeitreihe angeboten.

Wir können Ihnen die **Grunddaten** aller Tabellen dieser Veröffentlichung als **Datenbanktabellen** (einschließlich **historischer Rechenstände** ab dem Jahr 2014) anbieten. Ebenso können wir Ihnen für die preisbereinigten Tabellen Dateien mit Angaben in **Vorjahrespreisen** und der Möglichkeit zur **Änderung des Referenzjahres** zur Verfügung stellen.

Fragen Sie bitte hierfür bei vgr-investitionen@destatis.de oder 0611 / 75 29 69 nach.

Zeichenerklärung

- = nichts vorhanden oder – abweichend von der Zeichenerklärung anderer Veröffentlichungen des Statistischen Bundesamtes – weniger als die Hälfte von 1 in der letzten besetzten Stelle
- . = Zahlenwert unbekannt oder geheim zu halten
- ... = Angaben fallen später an
- x = Tabellenfach gesperrt, weil Aussage nicht sinnvoll

Abkürzungen

abzgl.	abzüglich
a.n.g.	anderweitig nicht genannt
Bearb.	Bearbeitung
BIP	Bruttoinlandsprodukt
COFOG	Classification of the Functions of Government
Dienstl./DL	Dienstleistungen
DV	Datenverarbeitung
einschl.	einschließlich
elektron.	elektronische(n)
Erw.zweck	Erwerbszweck
Erzgn.	Erzeugnisse
ESVG	Europäisches System Volkswirtschaftlicher Gesamtrechnungen
EU	Europäische Union
EUR	Euro
freiberufl.	freiberufliche
FuE	Forschung und Entwicklung
gebraucht.	gebrauchter
H.	Herstellung
IKT	Informations- und Kommunikationstechnologie
inkl.	inklusive
Inst.	Installation
Invest.	Investitionen
IT	Informationstechnik
Kfz	Kraftfahrzeuge
lfd.	laufend(e)
Mrd.	Milliarde(n)
Nichtstaatl.	Nichtstaatliche
Nr.	Nummer
Rep.	Reparatur
sonst.	sonstige
staatl.	staatlich
techn.	technische
u.	und
u.Ä.	und Ähnliches
v.	von
Verarb.	Verarbeitung
VGR	Volkswirtschaftliche Gesamtrechnungen
wiss./wissenschaftl.	wissenschaftliche
WZ 2008	Klassifikation der Wirtschaftszweige 2008

Methodische Erläuterungen

Im Folgenden werden einzelne Kapitel dargestellt und erläutert. Dabei wird insbesondere auf solche Aspekte hingewiesen, deren Kenntnis zum Verständnis und zur sachgerechten Interpretation der Ergebnisse hilfreich ist.

2 Anlageinvestitionen nach Wirtschaftsbereichen

Die in Kapitel 2 gezeigten Tabellen geben Aufschluss über die Brutto- sowie Nettoanlageinvestitionen nach investierenden Wirtschaftsbereichen – die sogenannte Investorenrechnung –, zu der neben der Wirtschaftsbereichsdarstellung auch die Darstellung der Investitionen nach den institutionellen Sektoren gehört, die in Kapitel 3 erfolgt.

Die Ergebnisse der Investorenrechnung basieren auf den Bilanzangaben der Unternehmen über die jährlichen Zugänge auf den Anlagekonten, den Angaben des Staates über die Kassenausgaben für Investitionsgüterkäufe sowie sonstigen Unterlagen der Investoren. Die Investitionserhebungen liegen für die meisten Wirtschaftszweige (WZ) vor und können 18 Monate nach Abschluss des Berichtsjahres eingearbeitet werden.

3 Investitionen nach Sektoren

Die Käufe von neuen Anlagegütern sind vollständig nach den inländischen Sektoren darstellbar. Für die gesamte Volkswirtschaft saldieren sich die Käufe und Verkäufe von gebrauchten Bauten, sodass der gesamtwirtschaftliche Wert der Bauinvestitionen mit der Summe aller Zugänge an neuen Bauten (einschließlich der werterhöhenden Leistungen am Gebäudebestand) identisch ist. In der Darstellung nach Sektoren sind nur die Käufe und Verkäufe des Staates von gebrauchten Bauten bekannt. Weder die Transaktionspartner des Staates noch der Umfang der Verkäufe von gebrauchten Bauten zwischen den anderen Sektoren sind nachweisbar.

Die Käufe und Verkäufe von gebrauchten Ausrüstungen saldieren sich nicht vollständig in der Volkswirtschaft. Einerseits werden die Verkäufe von Anlageschrott zu Vorleistungen bei anderen Unternehmen, andererseits werden gebrauchte Ausrüstungen an private Haushalte (vor allem Kraftwagen, Gegenbuchung bei den Konsumausgaben privater Haushalte) und an die übrige Welt (Export) verkauft.

Zur Beurteilung der Investitionstätigkeit des Staates in Bauten ist es sinnvoll, nicht die Bauinvestitionen einschließlich der Käufe und Verkäufe von gebrauchten Bauten zu betrachten, sondern die Nachfrage nach neuen Bauten (Tabelle 3.5). Unter konjunkturellem Aspekt kann die Beurteilung der Bauinvestitionen des Staates zu Fehlschlüssen führen, da ihr zeitlicher Verlauf stark von den Käufen und Verkäufen von gebrauchten Bauten geprägt ist.

Definitionen

Bruttoanlageinvestitionen

umfassen den Erwerb abzüglich der Veräußerungen von Anlagegütern durch gebietsansässige Produzenten in einem Zeitraum. Dazu zählen die Käufe neuer Anlagegüter (einschließlich aller eingeführten und selbstgestellten Anlagegüter) sowie die Käufe abzüglich der Verkäufe gebrauchter Anlagegüter. Die Käufe und Verkäufe von gebrauchten Anlagegütern saldieren sich weitgehend in der Volkswirtschaft, mit Ausnahme der Verkäufe von Anlageschrott, von gebrauchten Ausrüstungsgütern an private Haushalte (Kraftwagen) und Verkäufen an die übrige Welt (u.a. Kraftwagen und Schiffe). Zu den Anlagegütern zählen produzierte Güter, die länger als ein Jahr in der Produktion eingesetzt werden. Größere Reparaturen, die zu einer wesentlichen Steigerung des Wertes einer Anlage führen und/oder deren Nutzungsdauer verlängern, sind ebenfalls Bestandteil der Bruttoanlageinvestitionen.

Die Bruttoanlageinvestitionen untergliedern sich in Ausrüstungen einschließlich militärischer Waffensysteme (Fahrzeuge, IKT sowie sonstige Maschinen und Geräte), Bauten (Wohnbauten, Nichtwohnbauten einschließlich Bodenverbesserungen und Grundstücksübertragungskosten) und sonstige Anlagen. Zu den sonstigen Anlagen zählen das geistige Eigentum einer Volkswirtschaft (Forschung und Entwicklung, Software und Datenbanken, Urheberrechte, Suchbohrungen) sowie Nutztiere und Nutzpflanzungen.

Neue Anlagen

sind neu in den Wirtschaftskreislauf eintretende, das heißt in einer nachgewiesenen Berichtsperiode im Inland neu entstandene oder importierte Anlagegüter. Bei den Bauinvestitionen zählen auch werterhöhende Leistungen am Gebäudebestand zu den neuen Bauten.

Nettoanlageinvestitionen

zeigen die Investitionen, die über den Ersatz des Kapitalverzehrs hinausgehen, während die Bruttoanlageinvestitionen die gesamten Zugänge zum Anlagevermögen darstellen. Die Summe der Wirtschaftsbereiche weicht vom gesamtwirtschaftlichen Wert der Nettoanlageinvestitionen ab. Für die Berechnung der Nettoanlageinvestitionen in jeweiligen Preisen gilt: Bruttoanlageinvestitionen minus Abschreibungen gleich Nettoanlageinvestitionen.

Ausrüstungsinvestitionen

sind eine Teilgröße der Bruttoanlageinvestitionen auf der Verwendungsseite des Bruttoinlandsprodukts. Sie ergeben sich als Summe der Zugänge an neuen Ausrüstungen und der Käufe abzüglich der Verkäufe von gebrauchten Ausrüstungen. Ausrüstungen sind bewegliche Investitionsgüter nach Zugang beim Investor, d.h. einschließlich der Anschaffungsnebenkosten für Transport und Installation. Hierzu zählen Maschinen und Geräte (einschließlich Ausstattungen) und Fahrzeuge. Nicht dazu rechnen feste Bestandteile von Bauwerken wie Aufzüge, Heizanlagen, Rohrleitungen und Ähnliches, wohl aber fest montierte Maschinen oder Komponenten komplexer Fabrikationsanlagen. Nicht zu den Ausrüstungen zählen ausschließlich militärisch nutzbare Fahrzeuge (militärische Waffensysteme), Fahrzeuge privater Haushalte (private Konsumausgaben), exportierte Ausrüstungsgüter (Exporte) oder noch nicht fertiggestellte oder verkaufte Ausrüstungsgüter (Vorratsveränderungen). Seit Einführung des ESVG 2010 werden militärische Waffensysteme zu den Investitionen gerechnet und zusammen mit den Ausrüstungsinvestitionen veröffentlicht.

Bauinvestitionen

werden ebenfalls als Teilgröße der Bruttoanlageinvestitionen auf der Verwendungsseite des Bruttoinlandsprodukts nachgewiesen. Bauinvestitionen werden aus dem Zugang an neuen Bauten und den Käufen abzüglich Verkäufen von gebrauchten Bauten während einer Periode ermittelt. Für die gesamte Volkswirtschaft saldieren sich Käufe und Verkäufe von gebrauchten Bauten, sodass der gesamtwirtschaftliche Wert der Bauinvestitionen mit der Summe aller Zugänge an neuen Bauten (einschließlich der werterhöhenden Leistungen am Gebäudebestand) identisch ist.

Die Bauinvestitionen umfassen Bauleistungen an Wohnbauten und Nichtwohnbauten. Einbezogen werden mit Bauten fest verbundene Einrichtungen wie Aufzüge, Heizungs-, Lüftungs- und Klimaanlage, gärtnerische Anlagen und Umzäunungen. Ferner ist der Wert der Dienstleistungen, die mit der Herstellung und dem Kauf von Bauwerken sowie mit den Grundstücksübertragungen verbunden sind (Leistungen der Architekten, Bau- und Prüfingenieure, Notare und Grundbuchämter), Bestandteil der Bauinvestitionen. Auch durch Unternehmen und den Staat selbst erstellte Bauten sowie die Eigenleistungen der privaten Haushalte, die Nachbarschaftshilfe und die Schwarzarbeit im Wohnungsbau rechnen zu den Bauinvestitionen. Angefangene Bauten zählen nach dem Baufortschritt zu den Bauinvestitionen und nicht zur Vorratsveränderung.

Investitionen in sonstige Anlagen

sind ebenfalls eine Teilgröße der Bruttoanlageinvestitionen auf der Verwendungsseite des Bruttoinlandsproduktes und umfassen Investitionen in geistiges Eigentum (Forschung und Entwicklung, Software und Datenbanken, Suchbohrungen, Urheberrechte) sowie in Nutztiere und Nutzpflanzungen.

Investitionen in Forschung und Entwicklung

werden als Investition in geistiges Eigentum nachgewiesen und gehören somit zu den Investitionen in sonstige Anlagen. Diese Investitionen umfassen sämtliche eigenproduzierten sowie fremdbezogenen Forschungs- und Entwicklungsleistungen. Den Ausgangspunkt für die Berechnung der FuE-Investitionen bilden FuE-Produktionswerte. Mittels einer Güterstromrechnung wird hierbei der Übergang von den inländischen Produktionswerten (Einkommensentstehung) für Forschung und Entwicklung zur Verwendung der FuE-Leistungen verfolgt. Folglich werden die FuE-Investitionen institutionell nicht ihren Produzenten zugerechnet, sondern jenen Einheiten, die sie verwenden.

Investitionsquoten

werden gebildet als Quotient aus der Investitionsgröße und der Höhe des Bruttoinlandsprodukts im selben Berichtszeitraum; so ist die Nettoanlageinvestitionsquote der Quotient aus Nettoanlageinvestitionen und Bruttoinlandsprodukt.

Sektoren

S. 1 Volkswirtschaft

S. 11 Nichtfinanzielle Kapitalgesellschaften Kapital- und Quasi-Kapitalgesellschaften aller Wirtschaftszweige außer S. 12

S. 12 Finanzielle Kapitalgesellschaften Sämtliche Kapitalgesellschaften des Banken- und Versicherungsgewerbes einschließlich des Hilfgewerbes dieser Bereiche

S. 13 Staat Gebietskörperschaften (Bund, Länder und Gemeinden) und Sozialversicherung

S. 14 Private Haushalte Selbstständigen-, Arbeitnehmer- und sonstige Haushalte, also auch unternehmerisch tätige Einzelpersonen (wie Landwirte, Ärzte, Gastwirte)

S. 15 Private Organisationen ohne Erwerbszweck Politische Parteien, Gewerkschaften, Kirchen, Verbraucherverbände, Vereine, Entwicklungshilfeorganisationen und Ähnliches

S. 2 Übrige Welt

Bruttoinvestitionen in den Volkswirtschaftlichen Gesamtrechnungen

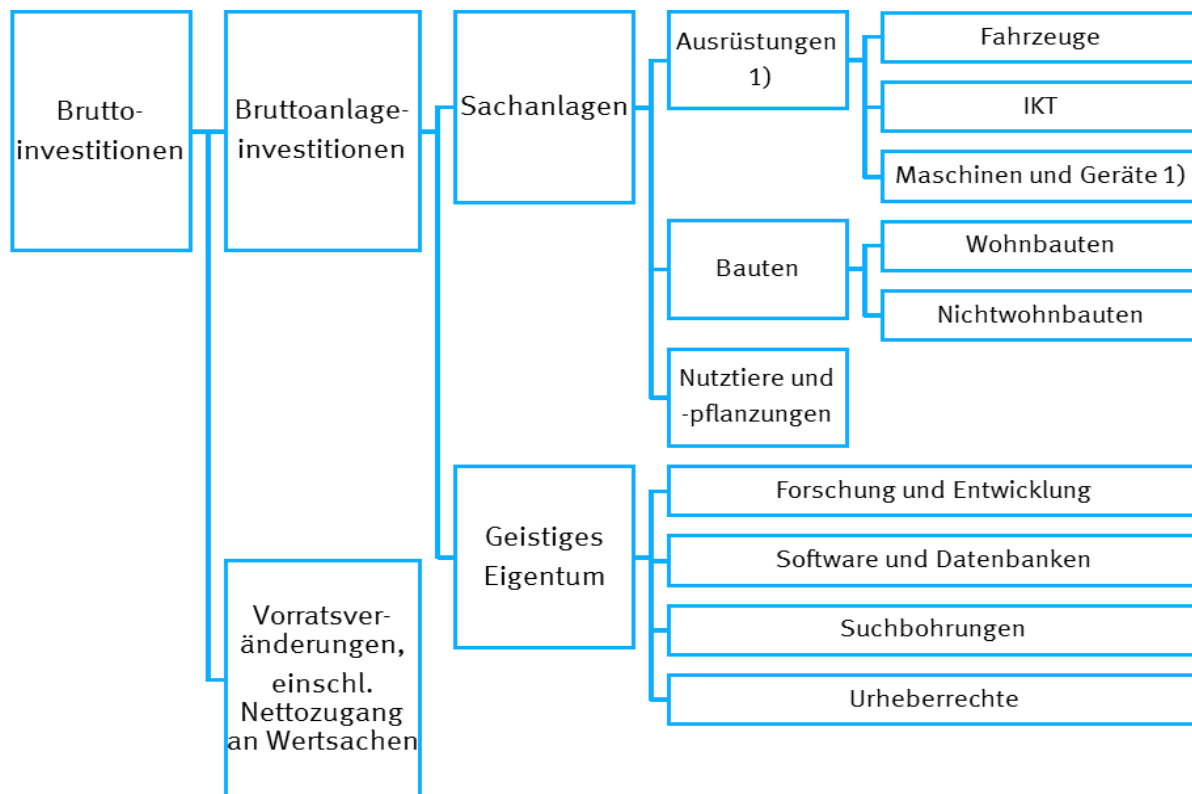

1) Einschl. militärischer Waffensysteme.

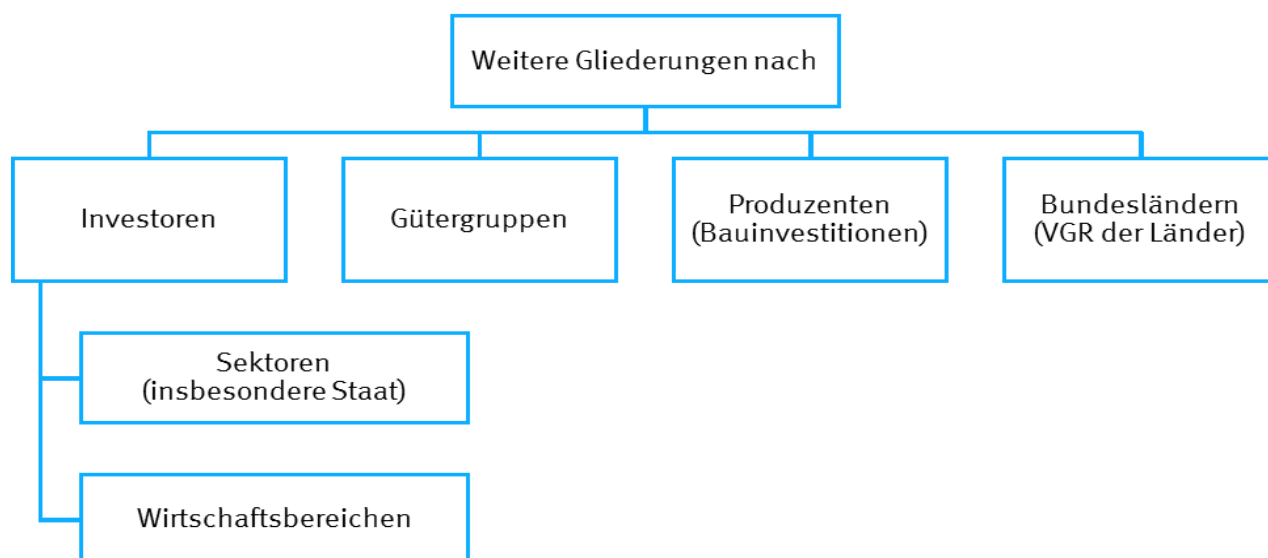

1. Investitionen und Konjunkturbeobachtung
1.1 Brutto- und Nettoinvestitionen in jeweiligen Preisen

Jahr	Bruttoinlandsprodukt	Bruttoinvestitionen	Bruttoanlageinvestitionen	Abschreibungen	Nettoinvestitionen	Nettoanlageinvestitionen	Nettoinvestitionsquote	Nettoanlageinvestitionsquote	
	1	2	3	4	5	6	7	8	
Mrd. EUR						in %			
1992	1 702,060	429,941	428,939	267,554	162,387	161,385	9,5	9,5	
2009	2 445,730	453,841	471,232	451,997	1,844	19,235	0,1	0,8	
2010	2 564,400	514,567	501,148	462,023	52,544	39,125	2,0	1,5	
2011	2 693,560	582,758	548,701	478,139	104,619	70,562	3,9	2,6	
2012	2 745,310	541,265	557,877	495,324	45,941	62,553	1,7	2,3	
2013	2 811,350	563,781	559,500	509,842	53,939	49,658	1,9	1,8	
2014	2 927,430	596,326	586,665	524,850	71,476	61,815	2,4	2,1	
2015	3 026,180	597,457	605,836	542,758	54,699	63,078	1,8	2,1	
2016	3 134,740	625,927	636,299	558,689	67,238	77,610	2,1	2,5	
2017	3 267,160	684,871	666,876	581,352	103,519	85,524	3,2	2,6	
2018	3 367,860	737,718	709,177	609,861	127,857	99,316	3,8	2,9	
2019	3 473,350	769,039	742,218	638,962	130,077	103,256	3,7	3,0	
2020	3 367,560	712,206	735,869	658,449	53,757	77,420	1,6	2,3	
2021	3 570,620	808,754	783,896	694,038	114,716	89,858	3,2	2,5	
Veränderung gegenüber dem Vorjahr						in %-Punkten			
	in %								
1992	7,3	5,2	8,7	8,8	- 0,3	8,4	- 0,8	0,1	
1993	2,9	- 2,5	- 1,8	6,8	- 17,8	- 16,0	- 1,9	- 1,8	
1994	4,5	6,2	4,9	4,2	10,4	6,2	0,5	0,2	
1995	3,6	3,5	1,0	3,9	2,9	- 5,0	- 0,1	- 0,7	
1996	1,4	- 3,0	- 0,8	2,5	- 14,4	- 8,3	- 1,2	- 0,7	
1997	2,1	2,6	0,4	2,6	2,6	- 5,1	x	- 0,4	
1998	2,7	5,6	3,4	2,4	13,2	6,0	0,7	0,2	
1999	2,2	2,2	3,3	2,6	1,3	5,3	- 0,1	0,1	
2000	2,4	4,5	2,7	4,3	5,0	- 1,1	0,2	- 0,2	
2001	3,0	- 3,4	- 2,9	3,2	- 18,2	- 19,7	- 1,6	- 1,3	
2002	1,2	- 8,4	- 6,5	2,2	- 38,2	- 36,8	- 2,3	- 1,9	
2003	0,6	- 1,0	- 2,4	1,1	- 10,7	- 21,8	- 0,4	- 0,6	
2004	2,3	- 0,7	x	1,8	- 14,0	- 13,1	- 0,6	- 0,4	
2005	1,1	- 0,7	1,1	1,7	- 15,2	- 4,1	- 0,4	- 0,1	
2006	4,2	10,0	8,2	2,5	66,1	59,7	1,4	1,0	
2007	4,8	8,9	6,1	5,0	26,8	12,6	0,7	0,2	
2008	1,9	2,2	3,1	4,2	- 5,3	- 2,5	- 0,3	- 0,1	
2009	- 4,0	-16,9	- 8,9	2,5	- 98,2	- 74,7	- 4,0	- 2,2	
2010	4,9	13,4	6,3	2,2	2749,5	103,4	1,9	0,7	
2011	5,0	13,3	9,5	3,5	99,1	80,4	1,9	1,1	
2012	1,9	- 7,1	1,7	3,6	- 56,1	- 11,4	- 2,2	- 0,3	
2013	2,4	4,2	0,3	2,9	17,4	- 20,6	0,2	- 0,5	
2014	4,1	5,8	4,9	2,9	32,5	24,5	0,5	0,3	
2015	3,4	0,2	3,3	3,4	- 23,5	2,0	- 0,6	x	
2016	3,6	4,8	5,0	2,9	22,9	23,0	0,3	0,4	
2017	4,2	9,4	4,8	4,1	54,0	10,2	1,1	0,1	
2018	3,1	7,7	6,3	4,9	23,5	16,1	0,6	0,3	
2019	3,1	4,2	4,7	4,8	1,7	4,0	- 0,1	0,1	
2020	- 3,0	- 7,4	- 0,9	3,0	- 58,7	- 25,0	- 2,1	- 0,7	
2021	6,0	13,6	6,5	5,4	113,4	16,1	1,6	0,2	

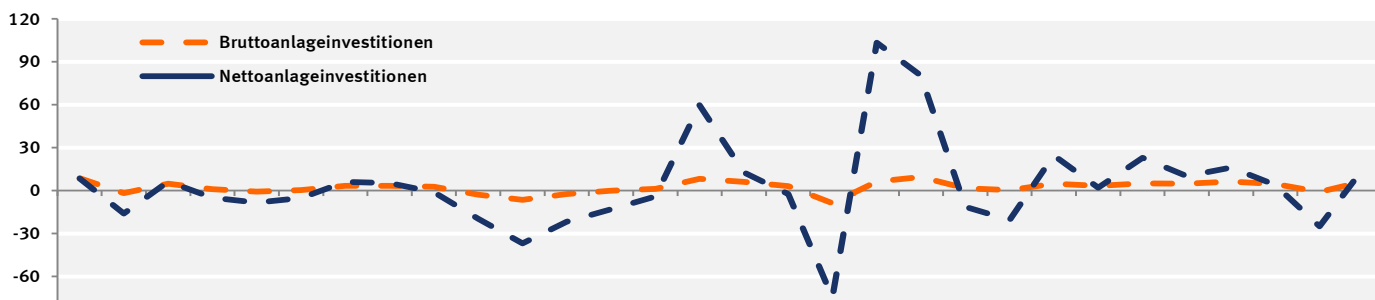

1. Investitionen und Konjunkturbeobachtung
 1.2 Verwendung des Bruttoinlandsprodukts in jeweiligen Preisen

Jahr, Vierteljahr	Brutto- inlands- produkt	Konsum- ausgaben	Bruttoinvestitionen						Vorrats- verände- rungen 3)	Exporte	Importe
			zusammen	Bruttoanlageinvestitionen			Vorrats- verände- rungen 3)				
				zusammen	Ausrüstungs- invest. 1)	Bau- invest.		Sonstige Anlagen 2)			
1	2	3	4	5	6	7	8	9	10		
Mrd. EUR											
1992	1 702,060	1 280,654	429,941	428,939	154,904	225,734	48,301	1,002	377,767	386,302	
2015	3 026,180	2 198,877	597,457	605,836	206,943	291,243	107,650	- 8,379	1 419,906	1 190,060	
2019	3 473,350	2 508,108	769,039	742,218	241,125	364,056	137,037	26,821	1 619,423	1 423,220	
2020	3 367,560	2 462,553	712,206	735,869	216,903	380,064	138,902	-23,663	1 462,090	1 269,289	
2021	3 570,620	2 564,327	808,754	783,896	228,165	414,260	141,471	24,858	1 694,583	1 497,044	
2018 1.Vj	824,400	586,234	175,233	158,603	53,546	75,286	29,771	16,630	394,155	331,222	
2.Vj	833,720	597,704	173,730	179,826	58,783	90,092	30,951	- 6,096	401,863	339,577	
3.Vj	842,900	606,268	197,959	181,401	56,403	93,646	31,352	16,558	394,044	355,371	
4.Vj	866,840	632,217	190,796	189,347	66,747	86,471	36,129	1,449	402,971	359,144	
2019 1.Vj	852,620	604,207	193,268	169,935	55,773	82,248	31,914	23,333	406,233	351,088	
2.Vj	852,190	618,865	183,785	187,593	60,547	94,054	32,992	- 3,808	400,977	351,437	
3.Vj	876,750	632,310	199,041	190,714	58,617	98,553	33,544	8,327	405,088	359,689	
4.Vj	891,790	652,726	192,945	193,976	66,188	89,201	38,587	- 1,031	407,125	361,006	
2020 1.Vj	859,810	615,572	194,799	174,207	51,287	89,645	33,275	20,592	394,747	345,308	
2.Vj	774,060	577,677	163,156	177,085	46,909	97,528	32,648	-13,929	310,719	277,492	
3.Vj	853,380	627,929	175,203	186,102	53,748	98,602	33,752	-10,899	364,953	314,705	
4.Vj	880,310	641,375	179,048	198,475	64,959	94,289	39,227	-19,427	391,671	331,784	
2021 1.Vj	848,650	594,479	193,070	175,129	52,327	89,812	32,990	17,941	398,498	337,397	
2.Vj	866,060	622,934	189,610	198,711	57,551	107,183	33,977	- 9,101	412,625	359,109	
3.Vj	915,370	662,061	210,684	199,657	53,647	111,500	34,510	11,027	420,358	377,733	
4.Vj	940,540	684,853	215,390	210,399	64,640	105,765	39,994	4,991	463,102	422,805	
Veränderung gegenüber dem entsprechenden Vorjahreszeitraum											
in %											
2019	3,1	3,5	4,2	4,7	2,4	5,4	6,9	- 1,720	1,7	2,7	
2020	- 3,0	- 1,8	- 7,4	- 0,9	-10,0	4,4	1,4	-50,484	- 9,7	-10,8	
2021	6,0	4,1	13,6	6,5	5,2	9,0	1,8	48,521	15,9	17,9	
2018 1.Vj	3,2	3,4	2,7	5,2	5,1	5,0	5,5	- 3,135	3,6	3,8	
2.Vj	4,1	3,2	6,5	6,7	6,1	7,2	6,4	- 0,732	4,8	4,7	
3.Vj	2,3	2,5	10,5	6,4	4,1	7,7	6,6	7,975	3,1	8,0	
4.Vj	2,8	3,1	10,9	7,0	4,4	9,4	6,3	6,438	2,0	6,5	
2019 1.Vj	3,4	3,1	10,3	7,1	4,2	9,2	7,2	6,703	3,1	6,0	
2.Vj	2,2	3,5	5,8	4,3	3,0	4,4	6,6	2,288	- 0,2	3,5	
3.Vj	4,0	4,3	0,5	5,1	3,9	5,2	7,0	- 8,231	2,8	1,2	
4.Vj	2,9	3,2	1,1	2,4	- 0,8	3,2	6,8	- 2,480	1,0	0,5	
2020 1.Vj	0,8	1,9	0,8	2,5	- 8,0	9,0	4,3	- 2,741	- 2,8	- 1,6	
2.Vj	- 9,2	- 6,7	-11,2	- 5,6	-22,5	3,7	- 1,0	-10,121	-22,5	-21,0	
3.Vj	- 2,7	- 0,7	-12,0	- 2,4	- 8,3	0,0	0,6	-19,226	- 9,9	-12,5	
4.Vj	- 1,3	- 1,7	- 7,2	2,3	- 1,9	5,7	1,7	-18,396	- 3,8	- 8,1	
2021 1.Vj	- 1,3	- 3,4	- 0,9	0,5	2,0	0,2	- 0,9	- 2,651	1,0	- 2,3	
2.Vj	11,9	7,8	16,2	12,2	22,7	9,9	4,1	4,828	32,8	29,4	
3.Vj	7,3	5,4	20,3	7,3	- 0,2	13,1	2,2	21,926	15,2	20,0	
4.Vj	6,8	6,8	20,3	6,0	- 0,5	12,2	2,0	24,418	18,2	27,4	

Bruttoinlandsprodukt, Konsumausgaben und Bruttoanlageinvestitionen, Veränderung gegenüber dem Vorjahr, in %

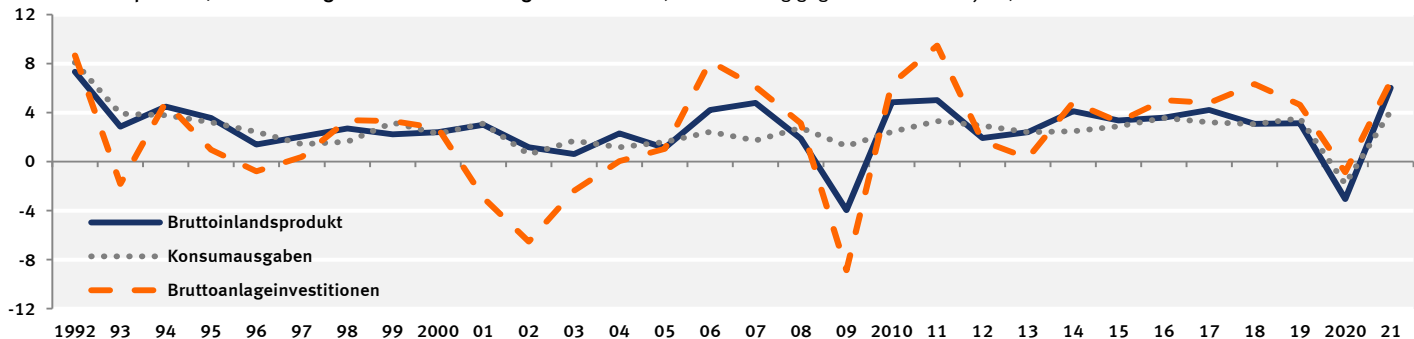

1) Einschl. militärischer Waffensysteme. – 2) Geistiges Eigentum sowie Nutztiere und Nutzpflanzungen.
 3) Einschl. Nettozugang an Wertsachen.

1. Investitionen und Konjunkturbeobachtung

1.3 Anteil der Bruttoanlageinvestitionen am Bruttoinlandsprodukt in jeweiligen Preisen

Jahr, Vierteljahr	Anteil der Bruttoanlageinvestitionen am Bruttoinlandsprodukt (BIP)				Veränderung des Anteils der Bruttoanlageinvestitionen am BIP gegenüber dem entsprechenden Vorjahreszeitraum			
	Insgesamt	Ausrüstungs- investitionen 1)	Bau- investitionen	Sonstige Anlagen 2)	Insgesamt	Ausrüstungs- investitionen 1)	Bau- investitionen	Sonstige Anlagen 2)
	1	2	3	4	5	6	7	8
in %								
1991	24,9	9,9	12,2	2,8	-	-	-	-
1998	22,8	7,7	12,2	2,9	0,4	6,9	- 3,9	7,4
1999	23,0	7,9	12,1	3,0	0,9	2,6	- 0,8	3,4
2000	23,1	8,6	11,5	3,1	0,4	8,9	- 5,0	3,3
2001	21,8	8,0	10,7	3,1	- 5,6	- 7,0	- 7,0	-
2002	20,1	7,1	9,9	3,1	- 7,8	-11,3	- 7,5	-
2003	19,5	6,9	9,6	3,1	- 3,0	- 2,8	- 3,0	-
2004	19,1	6,9	9,1	3,0	- 2,1	-	- 5,2	- 3,2
2005	19,1	7,3	8,8	3,1	-	5,8	- 3,3	3,3
2006	19,8	7,7	9,0	3,1	3,7	5,5	2,3	-
2007	20,1	7,9	9,1	3,1	1,5	2,6	1,1	-
2008	20,3	7,9	9,1	3,2	1,0	-	-	3,2
2009	19,3	6,6	9,3	3,4	- 4,9	-16,5	2,2	6,3
2010	19,5	7,0	9,3	3,3	1,0	6,1	-	- 2,9
2011	20,4	7,2	9,8	3,4	4,6	2,9	5,4	3,0
2012	20,3	6,9	10,0	3,4	- 0,5	- 4,2	2,0	-
2013	19,9	6,6	9,9	3,4	- 2,0	- 4,3	- 1,0	-
2014	20,0	6,7	9,9	3,4	0,5	1,5	-	-
2015	20,0	6,8	9,6	3,6	-	1,5	- 3,0	5,9
2016	20,3	6,8	9,8	3,6	1,5	-	2,1	-
2017	20,4	6,9	9,8	3,7	0,5	1,5	-	2,8
2018	21,1	7,0	10,3	3,8	3,4	1,4	5,1	2,7
2019	21,4	6,9	10,5	3,9	1,4	- 1,4	1,9	2,6
2020	21,9	6,4	11,3	4,1	2,3	- 7,2	7,6	5,1
2021	22,0	6,4	11,6	4,0	0,5	-	2,7	- 2,4
2014 1.Vj	18,6	6,3	9,1	3,3	5,7	5,0	9,6	3,1
2.Vj	20,6	6,8	10,5	3,4	- 0,5	1,5	- 0,9	3,0
3.Vj	20,4	6,4	10,7	3,3	-	3,2	- 2,7	-
4.Vj	20,5	7,4	9,4	3,7	- 1,4	- 1,3	- 2,1	-
2015 1.Vj	18,3	6,2	8,6	3,4	- 1,6	- 1,6	- 5,5	3,0
2.Vj	20,4	6,8	10,1	3,5	- 1,0	-	- 3,8	2,9
3.Vj	20,3	6,5	10,3	3,4	- 0,5	1,6	- 3,7	3,0
4.Vj	21,0	7,8	9,4	3,8	2,4	5,4	-	2,7
2016 1.Vj	18,7	6,4	8,8	3,5	2,2	3,2	2,3	2,9
2.Vj	20,9	6,9	10,5	3,6	2,5	1,5	4,0	2,9
3.Vj	20,6	6,5	10,5	3,6	1,5	-	1,9	5,9
4.Vj	20,9	7,5	9,4	3,9	- 0,5	- 3,8	-	2,6
2017 1.Vj	18,9	6,4	9,0	3,5	1,1	-	2,3	-
2.Vj	21,0	6,9	10,5	3,6	0,5	-	-	-
3.Vj	20,7	6,6	10,6	3,6	0,5	1,5	1,0	-
4.Vj	21,0	7,6	9,4	4,0	0,5	1,3	-	2,6
2018 1.Vj	19,2	6,5	9,1	3,6	1,6	1,6	1,1	2,9
2.Vj	21,6	7,1	10,8	3,7	2,9	2,9	2,9	2,8
3.Vj	21,5	6,7	11,1	3,7	3,9	1,5	4,7	2,8
4.Vj	21,8	7,7	10,0	4,2	3,8	1,3	6,4	5,0
2019 1.Vj	19,9	6,5	9,6	3,7	3,6	-	5,5	2,8
2.Vj	22,0	7,1	11,0	3,9	1,9	-	1,9	5,4
3.Vj	21,8	6,7	11,2	3,8	1,4	-	0,9	2,7
4.Vj	21,8	7,4	10,0	4,3	-	- 3,9	-	2,4
2020 1.Vj	20,3	6,0	10,4	3,9	2,0	- 7,7	8,3	5,4
2.Vj	22,9	6,1	12,6	4,2	4,1	-14,1	14,5	7,7
3.Vj	21,8	6,3	11,6	4,0	-	- 6,0	3,6	5,3
4.Vj	22,5	7,4	10,7	4,5	3,2	-	7,0	4,7
2021 1.Vj	20,6	6,2	10,6	3,9	1,5	3,3	1,9	-
2.Vj	22,9	6,6	12,4	3,9	-	8,2	- 1,6	- 7,1
3.Vj	21,8	5,9	12,2	3,8	-	- 6,3	5,2	- 5,0
4.Vj	22,4	6,9	11,2	4,3	- 0,4	- 6,8	4,7	- 4,4

1) Einschl. militärischer Waffensysteme. – 2) Geistiges Eigentum sowie Nutztiere und Nutzpflanzen.

1. Investitionen und Konjunkturbeobachtung
 1.4 Verwendung des Bruttoinlandsprodukts, preisbereinigt

Jahr, Vierteljahr	Bruttoinlands- produkt	Konsum- ausgaben	Bruttoinvestitionen					Vorrats- verände- rungen 3)	Exporte	Importe
			zusammen	Bruttoanlageinvestitionen						
				zusammen	Ausrüstungs- invest. 1)	Bau- invest.	Sonstige Anlagen 2)			
1	2	3	4	5	6	7	8	9	10	
Kettenindex (2015 = 100)										
1992	74,73	77,73	93,21	84,40	68,28	110,35	57,24	x	29,67	34,86
2015	100	100	100	100	100	100	100	x	100	100
2019	107,23	107,83	115,76	112,16	113,13	108,71	119,87	x	111,17	117,50
2020	102,33	104,36	108,39	109,67	100,46	111,43	121,07	x	100,81	107,41
2021	105,29	105,46	115,05	111,27	103,86	112,16	121,89	x	110,82	117,35
2018 1.Vj	105,17	103,97	109,14	99,56	102,07	95,44	106,14	x	109,90	110,60
2.Vj	105,66	104,76	108,94	112,09	111,74	112,98	110,18	x	111,30	112,38
3.Vj	106,16	105,91	121,86	112,22	107,28	115,79	111,56	x	108,13	116,16
4.Vj	107,45	108,43	116,70	116,71	126,96	106,08	126,77	x	110,45	117,66
2019 1.Vj	106,79	105,68	116,64	103,58	105,29	99,31	112,23	x	111,93	115,94
2.Vj	105,79	106,57	111,50	113,57	113,58	112,65	115,84	x	110,31	115,55
3.Vj	108,08	108,73	119,61	114,93	109,70	117,23	117,80	x	111,06	118,88
4.Vj	108,24	110,35	115,28	116,58	123,95	105,66	133,59	x	111,39	119,61
2020 1.Vj	105,17	105,59	115,26	103,80	95,35	104,64	116,50	x	108,51	115,22
2.Vj	93,80	97,43	102,16	105,14	86,78	113,49	114,31	x	85,90	95,58
3.Vj	104,20	107,27	106,03	111,38	99,31	116,54	118,13	x	100,90	106,83
4.Vj	106,17	107,15	110,12	118,36	120,40	111,05	135,36	x	107,91	112,01
2021 1.Vj	102,00	99,48	115,61	102,72	95,96	102,93	114,19	x	108,38	111,90
2.Vj	103,92	103,71	112,68	114,29	104,87	118,91	117,57	x	109,62	114,89
3.Vj	107,16	108,93	116,26	111,48	97,36	117,52	119,37	x	108,51	116,92
4.Vj	108,10	109,74	115,62	116,60	117,27	109,26	136,41	x	116,77	125,70
Veränderung gegenüber dem entsprechenden Vorjahreszeitraum in %										
2019	1,1	1,9	1,4	1,8	1,0	1,1	5,5	x	1,1	2,9
2020	- 4,6	- 3,2	- 6,4	- 2,2	-11,2	2,5	1,0	x	- 9,3	- 8,6
2021	2,9	1,1	6,1	1,5	3,4	0,7	0,7	x	9,9	9,3
2018 1.Vj	1,4	1,9	- 0,6	2,6	4,9	0,8	3,2	x	3,4	3,5
2.Vj	2,2	1,6	2,3	3,9	5,7	2,7	3,9	x	4,3	3,5
3.Vj	0,4	0,7	5,3	3,2	3,4	2,5	4,1	x	1,3	4,6
4.Vj	0,3	1,1	4,5	3,8	3,5	4,1	3,9	x	0,3	3,7
2019 1.Vj	1,5	1,6	6,9	4,0	3,2	4,1	5,7	x	1,8	4,8
2.Vj	0,1	1,7	2,3	1,3	1,6	- 0,3	5,1	x	- 0,9	2,8
3.Vj	1,8	2,7	- 1,8	2,4	2,3	1,2	5,6	x	2,7	2,3
4.Vj	0,7	1,8	- 1,2	- 0,1	- 2,4	- 0,4	5,4	x	0,9	1,7
2020 1.Vj	- 1,5	- 0,1	- 1,2	0,2	- 9,4	5,4	3,8	x	- 3,1	- 0,6
2.Vj	-11,3	- 8,6	- 8,4	- 7,4	-23,6	0,7	- 1,3	x	-22,1	-17,3
3.Vj	- 3,6	- 1,3	-11,4	- 3,1	- 9,5	- 0,6	0,3	x	- 9,1	-10,1
4.Vj	- 1,9	- 2,9	- 4,5	1,5	- 2,9	5,1	1,3	x	- 3,1	- 6,4
2021 1.Vj	- 3,0	- 5,8	0,3	- 1,0	0,6	- 1,6	- 2,0	x	- 0,1	- 2,9
2.Vj	10,8	6,4	10,3	8,7	20,8	4,8	2,9	x	27,6	20,2
3.Vj	2,8	1,5	9,6	0,1	- 2,0	0,8	1,0	x	7,5	9,4
4.Vj	1,8	2,4	5,0	- 1,5	- 2,6	- 1,6	0,8	x	8,2	12,2

Bruttoinlandsprodukt, Konsumausgaben und Bruttoanlageinvestitionen, Veränderung gegenüber dem Vorjahr, in %

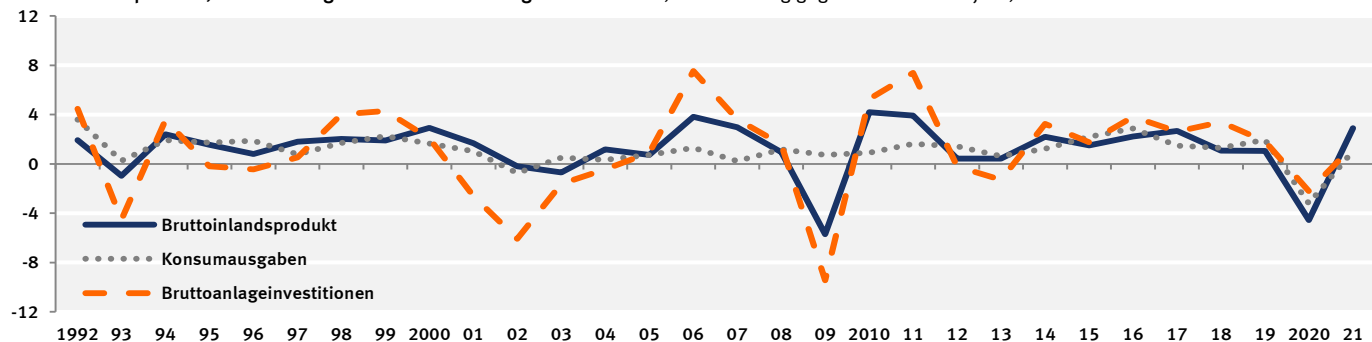

1) Einschl. militärischer Waffensysteme. – 2) Geistiges Eigentum sowie Nutztiere und Nutzpflanzungen.
 3) Einschl. Nettozugang an Wertsachen.

1. Investitionen und Konjunkturbeobachtung
1.4 Verwendung des Bruttoinlandsprodukts, preisbereinigt

Jahr, Vierteljahr	Bruttoinlandsprodukt	Konsumausgaben	Bruttoinvestitionen						Vorratsveränderungen 3)	Exporte	Importe
			zusammen	Bruttoanlageinvestitionen							
				zusammen	Ausrüstungsinvest. 1)	Bauinvest.	Sonstige Anlagen 2)				
1	2	3	4	5	6	7	8	9	10		
Wachstumsbeiträge zum Bruttoinlandsprodukt in %-Punkten											
1992	1,9	2,7	0,1	1,1	- 0,3	1,3	0,2	- 1,1	- 0,1	- 0,7	
2015	1,5	1,6	- 0,3	0,4	0,3	- 0,1	0,2	- 0,7	2,5	- 2,3	
2019	1,1	1,4	0,3	0,4	0,1	0,1	0,2	- 0,1	0,5	- 1,2	
2020	- 4,6	- 2,3	- 1,4	- 0,5	- 0,8	0,3	0,0	- 0,9	- 4,3	3,5	
2021	2,9	0,8	1,3	0,3	0,2	0,1	0,0	1,0	4,3	- 3,5	
2018 1.Vj	1,4	1,3	- 0,1	0,5	0,3	0,1	0,1	- 0,6	1,6	- 1,4	
2.Vj	2,2	1,1	0,5	0,8	0,4	0,3	0,1	- 0,4	2,0	- 1,4	
3.Vj	0,4	0,5	1,2	0,7	0,2	0,3	0,1	0,5	0,6	- 1,9	
4.Vj	0,3	0,8	0,9	0,8	0,3	0,4	0,2	0,1	0,1	- 1,5	
2019 1.Vj	1,5	1,2	1,5	0,8	0,2	0,4	0,2	0,7	0,9	- 1,9	
2.Vj	0,1	1,2	0,5	0,3	0,1	0,0	0,2	0,2	- 0,4	- 1,1	
3.Vj	1,8	1,9	- 0,4	0,5	0,2	0,1	0,2	- 1,0	1,3	- 1,0	
4.Vj	0,7	1,3	- 0,3	0,0	- 0,2	0,0	0,2	- 0,3	0,4	- 0,7	
2020 1.Vj	- 1,5	- 0,1	- 0,3	0,0	- 0,6	0,5	0,1	- 0,3	- 1,5	0,3	
2.Vj	- 11,3	- 6,2	- 1,8	- 1,6	- 1,7	0,1	- 0,1	- 0,2	- 10,4	7,1	
3.Vj	- 3,6	- 1,0	- 2,6	- 0,7	- 0,6	- 0,1	0,0	- 1,9	- 4,2	4,2	
4.Vj	- 1,9	- 2,1	- 1,0	0,3	- 0,2	0,5	0,1	- 1,3	- 1,4	2,6	
2021 1.Vj	- 3,0	- 4,2	0,1	- 0,2	0,0	- 0,2	- 0,1	0,3	- 0,1	1,2	
2.Vj	10,8	4,8	2,2	2,0	1,3	0,6	0,1	0,3	11,1	- 7,2	
3.Vj	2,8	1,1	2,0	0,0	- 0,1	0,1	0,0	1,9	3,2	- 3,5	
4.Vj	1,8	1,8	1,0	- 0,3	- 0,2	- 0,2	0,0	1,4	3,7	- 4,6	

Verwendung des Bruttoinlandsprodukts, preisbereinigt
 Veränderung gegenüber Vorjahr, in %

Wachstumsbeiträge zum BIP, in %-Punkten

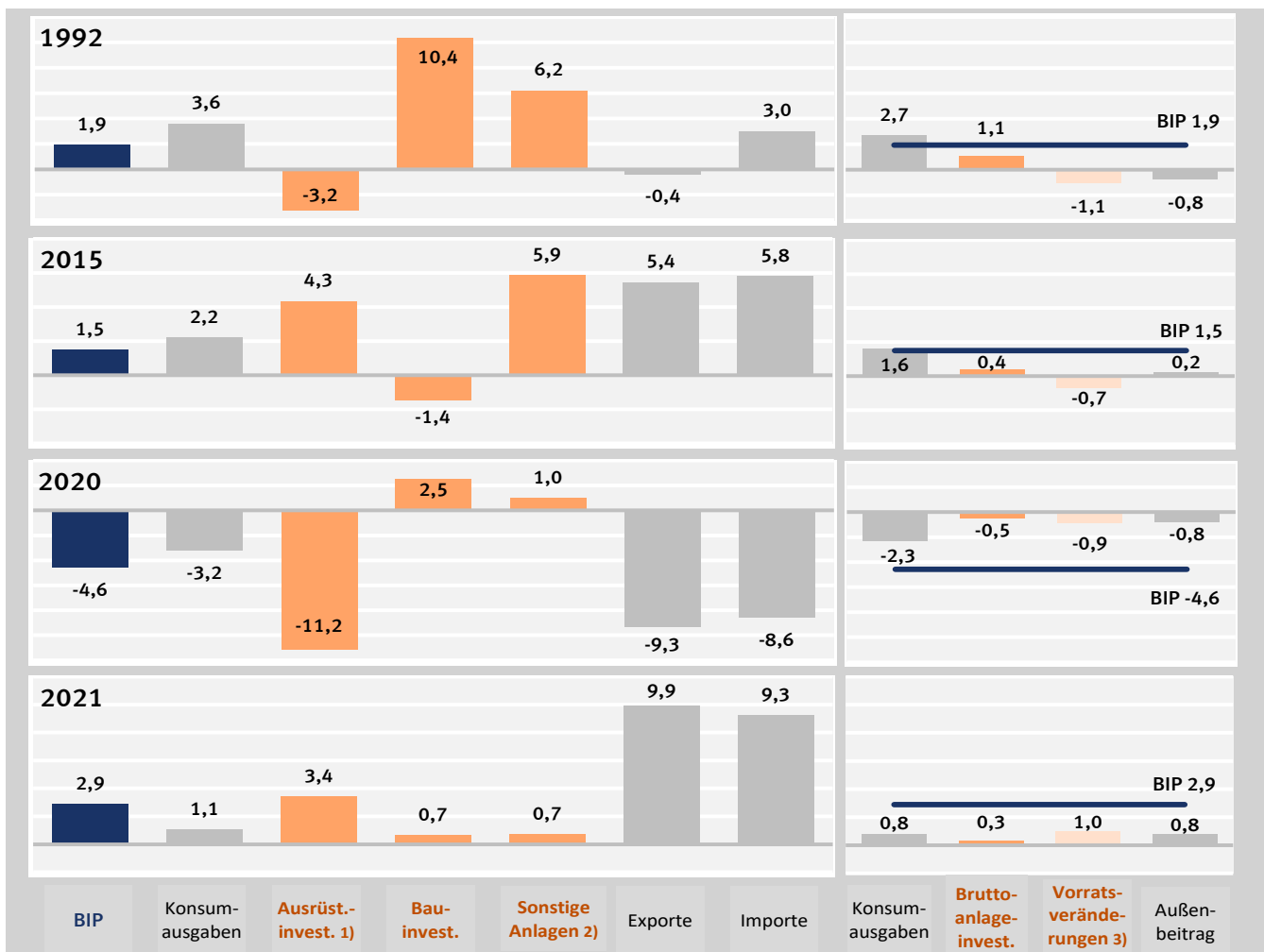

1) Einschl. militärischer Waffensysteme. – 2) Geistiges Eigentum sowie Nutztiere und Nutzpflanzungen.
 3) Einschl. Nettozugang an Wertsachen.

1. Investitionen und Konjunkturbeobachtung
1.5 Saison- und kalenderbereinigte Ergebnisse nach X13

Vierteljahr	Bruttoinlandsprodukt	Bruttoanlageinvestitionen							Sonstige Anlagen 2)
		insgesamt	Ausstattungsinvestitionen 1)			Bauinvestitionen			
			zusammen	Maschinen und Geräte 1)	Fahrzeuge	zusammen	Wohnbauten	Nichtwohnbauten	
1	2	3	4	5	6	7	8	9	
in jeweiligen Preisen									
Veränderung gegenüber dem Vorquartal in %									
2015 1.Vj	0,4	0,3	1,1	0,8	1,7	- 1,2	- 0,5	- 2,2	3,1
2015 2.Vj	1,1	0,5	1,1	2,8	- 3,2	- 0,3	0,3	- 1,3	1,8
2015 3.Vj	0,8	1,0	1,4	- 1,6	9,8	0,7	0,6	0,9	1,0
2015 4.Vj	0,6	2,5	3,5	2,3	6,3	2,4	1,8	3,1	1,2
2016 1.Vj	1,3	1,9	0,4	3,0	- 5,8	2,7	3,7	1,3	2,5
2016 2.Vj	0,8	- 0,5	- 1,9	- 2,3	- 1,0	- 0,3	1,0	- 2,3	1,6
2016 3.Vj	0,5	1,3	1,8	0,5	5,3	1,1	0,8	1,6	0,8
2016 4.Vj	0,7	0,4	- 0,4	- 0,6	- 0,0	1,1	1,3	0,7	0,1
2017 1.Vj	1,5	1,7	2,2	1,8	3,3	1,0	0,1	2,5	2,6
2017 2.Vj	1,4	2,8	3,0	2,5	4,4	3,1	3,5	2,6	1,3
2017 3.Vj	1,3	1,1	1,6	1,1	2,6	0,8	0,6	1,0	1,1
2017 4.Vj	1,2	1,1	0,9	2,5	- 2,8	0,8	0,6	1,2	2,3
2018 1.Vj	0,0	1,3	1,7	0,2	5,2	1,3	2,1	0,0	0,8
2018 2.Vj	1,1	2,2	0,6	- 0,3	2,8	3,3	2,8	4,2	2,2
2018 3.Vj	0,1	1,7	0,7	3,4	- 5,6	2,6	2,3	2,9	1,2
2018 4.Vj	1,3	1,6	1,2	2,0	- 1,0	1,8	1,5	2,2	1,7
2019 1.Vj	1,1	1,2	1,6	- 4,6	17,5	0,7	2,0	- 1,5	2,0
2019 2.Vj	0,2	0,8	0,7	4,4	- 7,1	0,6	- 0,2	1,8	1,6
2019 3.Vj	1,0	0,7	- 0,8	- 6,1	11,7	1,3	1,5	1,1	1,5
2019 4.Vj	0,7	- 0,1	- 2,0	- 1,3	- 3,4	0,6	0,7	0,5	1,2
2020 1.Vj	- 1,4	0,3	- 6,7	0,3	-20,9	4,9	6,1	3,0	- 0,1
2020 2.Vj	- 9,4	- 6,5	-14,6	- 7,0	-33,9	- 3,0	- 3,4	- 2,3	- 3,5
2020 3.Vj	8,1	4,0	17,2	2,2	71,3	- 2,4	- 2,6	- 2,2	3,2
2020 4.Vj	1,2	2,9	2,2	- 0,6	8,1	3,6	4,4	2,4	2,0
2021 1.Vj	- 0,1	0,9	0,1	2,5	3,1	1,6	- 2,3
2021 2.Vj	2,0	3,3	0,9	5,3	5,0	5,8	1,4
2021 3.Vj	4,0	0,0	- 3,3	1,4	1,7	1,0	1,3
2021 4.Vj	0,7	2,0	1,5	2,4	2,4	2,4	1,6
preisbereinigt									
Veränderung gegenüber dem Vorquartal in %									
2015 1.Vj	- 0,5	- 0,2	0,6	0,2	1,7	- 1,6	- 0,8	- 2,9	2,7
2015 2.Vj	0,7	0,2	0,9	2,5	- 3,3	- 0,7	- 0,0	- 1,6	1,4
2015 3.Vj	0,5	0,7	1,2	- 1,9	9,8	0,2	0,1	0,5	0,7
2015 4.Vj	0,4	2,2	3,4	2,2	6,3	1,9	1,4	2,6	0,8
2016 1.Vj	0,8	1,8	0,2	2,9	- 6,2	2,5	3,0	1,8	2,8
2016 2.Vj	0,4	- 0,9	- 1,9	- 2,2	- 1,1	- 1,0	0,3	- 2,9	1,2
2016 3.Vj	0,3	0,9	1,7	0,4	5,0	0,5	0,2	1,0	0,5
2016 4.Vj	0,3	0,0	- 0,4	- 0,5	- 0,2	0,4	0,7	0,0	- 0,3
2017 1.Vj	1,2	1,0	1,8	1,3	3,2	0,0	- 0,7	1,1	2,1
2017 2.Vj	0,8	2,2	3,0	2,6	4,0	2,1	2,5	1,5	1,0
2017 3.Vj	0,9	0,6	1,5	1,2	2,3	- 0,0	- 0,2	0,2	0,7
2017 4.Vj	0,8	0,3	0,4	2,0	- 3,3	- 0,3	- 0,4	- 0,0	1,9
2018 1.Vj	- 0,4	0,6	2,0	0,6	5,4	0,1	1,0	- 1,3	- 0,4
2018 2.Vj	0,6	1,5	0,5	- 0,4	2,4	2,1	1,7	2,7	1,8
2018 3.Vj	- 0,4	0,8	0,5	3,2	- 5,9	1,1	1,0	1,2	0,9
2018 4.Vj	0,4	0,7	0,5	1,3	- 1,5	0,6	0,4	1,0	1,4
2019 1.Vj	1,1	0,6	1,6	- 4,4	16,9	- 0,4	0,8	- 2,2	1,7
2019 2.Vj	- 0,5	0,1	0,2	3,9	- 7,5	- 0,4	- 1,2	0,8	1,2
2019 3.Vj	0,4	0,1	- 1,3	- 6,7	11,3	0,6	0,8	0,4	1,2
2019 4.Vj	- 0,1	- 0,7	- 2,5	- 1,9	- 3,8	- 0,2	- 0,0	- 0,3	0,9
2020 1.Vj	- 1,8	- 0,1	- 6,7	0,3	-20,9	4,0	5,2	2,1	0,5
2020 2.Vj	-10,0	- 6,9	-14,8	- 7,3	-34,0	- 3,5	- 3,9	- 2,7	- 3,7
2020 3.Vj	9,0	4,6	16,7	1,6	71,1	- 0,9	- 1,0	- 0,8	2,8
2020 4.Vj	0,7	2,4	1,9	- 0,9	7,9	2,9	3,6	1,7	1,7
2021 1.Vj	- 1,7	- 0,5	- 0,4	0,2	0,7	- 0,5	- 2,6
2021 2.Vj	2,2	1,3	0,6	1,7	1,3	2,4	1,1
2021 3.Vj	1,7	- 2,9	- 3,9	- 3,6	- 3,5	- 3,9	0,9
2021 4.Vj	- 0,3	0,5	0,9	0,0	0,1	- 0,0	1,3

1) Einschließlich militärischer Waffensysteme. – 2) Geistiges Eigentum sowie Nutztiere und Nutzpflanzen.

1. Investitionen und Konjunkturbeobachtung
 1.5 Saison- und kalenderbereinigte Ergebnisse nach X13

Veränderung gegenüber dem Vorquartal – preis-, saison- und kalenderbereinigt – in %

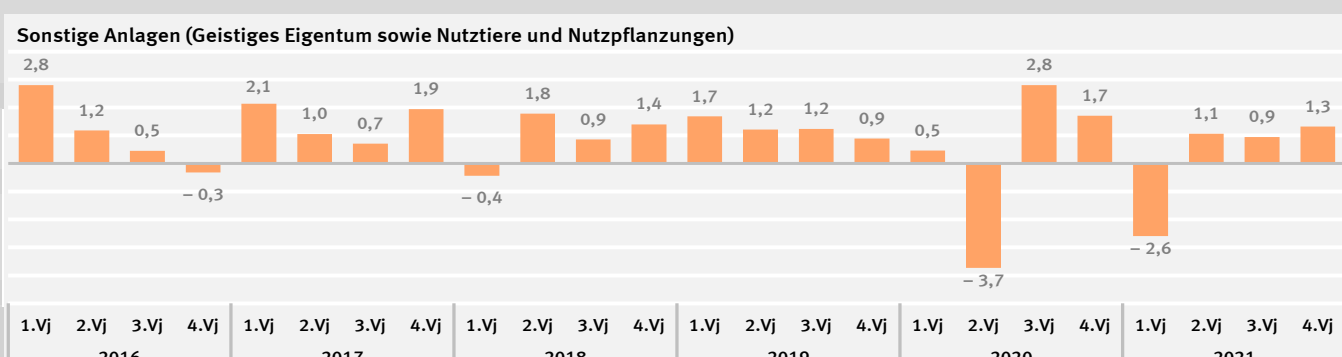
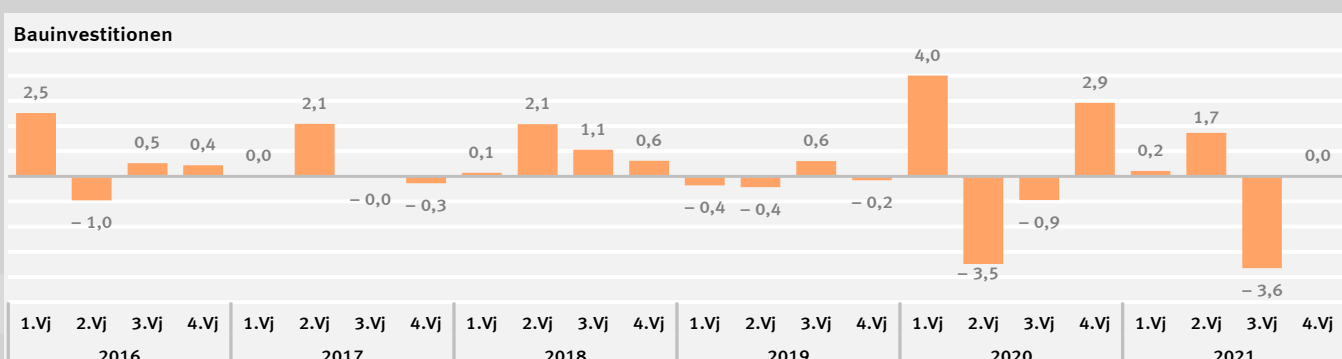
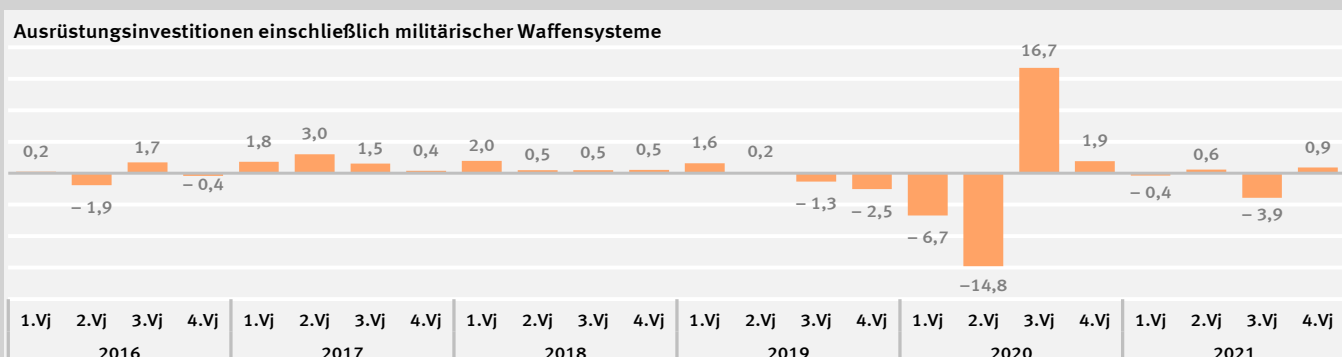
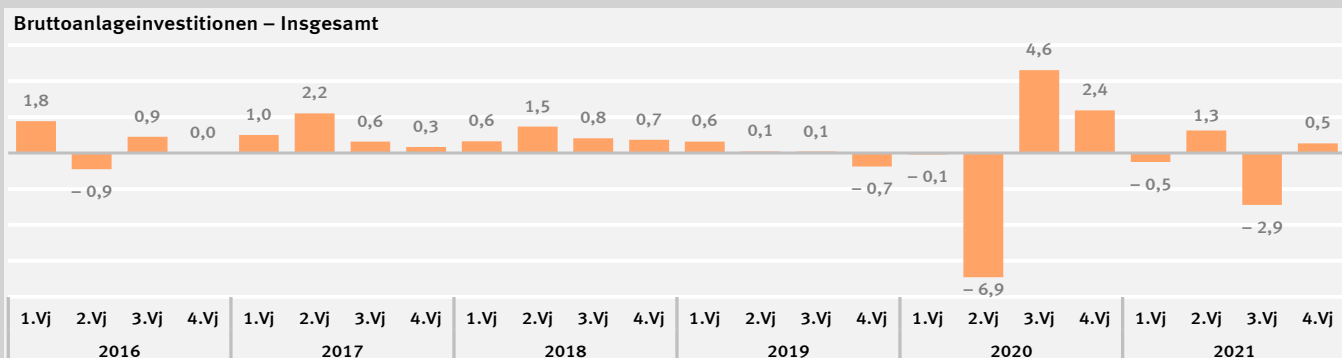
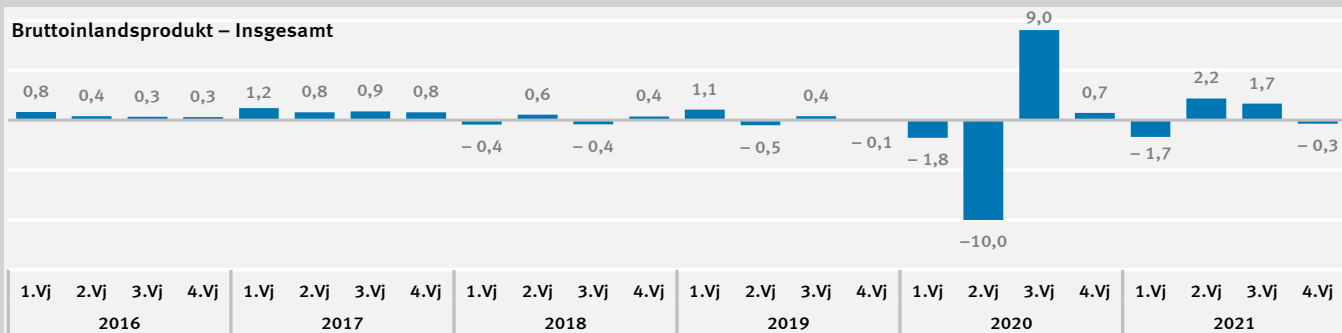

2. Investitionen nach Wirtschaftsbereichen
2.1 Bruttoanlageinvestitionen in jeweiligen Preisen
2.1.1 Neue Anlagen

WZ 2008	Wirtschaftsgliederung	1992	2015	2018	2019	2020
		1	2	3	4	5
		Mrd. EUR				
A	Land- und Forstwirtschaft, Fischerei	6,819	9,680	9,796	10,038	9,657
01	Landwirtschaft	6,515	9,337	9,430	9,649	...
02	Forstwirtschaft	0,261	0,271	0,296	0,315	...
03	Fischerei	0,043	0,072	0,070	0,074	...
B bis F	Produzierendes Gewerbe	128,178	147,146	177,488	187,281	180,810
B bis E	Produzierendes Gewerbe ohne Baugewerbe	118,962	140,604	168,475	177,712	171,416
B	Bergbau und Gewinnung von Steinen und Erden	2,507	1,212	1,070	1,268	1,117
C	Verarbeitendes Gewerbe	85,032	115,452	139,280	145,001	139,047
CA	H.v. Nahrungsmitteln und Getränken, Tabakverarbeitung	8,072	6,871	7,161	7,601	...
CB	H.v. Textilien, Bekleidung, Lederwaren und Schuhen	1,582	0,961	1,036	0,856	...
CC	H.v. Holzwaren, Papier und Druckerzeugnissen	5,333	3,260	3,774	4,042	...
CD	Kokerei und Mineralölverarbeitung	1,213	0,958	1,285	1,628	...
CE	H.v. chemischen Erzeugnissen	8,006	8,342	9,163	10,087	...
CF	H.v. pharmazeutischen Erzeugnissen	4,087	7,838	10,112	10,740	...
CG	H.v. Gummi-, Kunststoff-, Glaswaren, Keramik u.Ä.	6,619	6,801	7,333	7,646	...
CH	Metallerzeugung und -bearb., H.v. Metallerzeugnissen	8,260	9,069	10,162	10,027	...
CI	H.v. DV-Geräten, elektron. und optischen Erzeugnissen	7,706	9,967	11,499	12,301	...
CJ	H.v. elektrischen Ausrüstungen	5,803	5,400	6,303	6,268	...
CK	Maschinenbau	9,168	12,349	15,486	15,356	...
CL	Fahrzeugbau	16,027	38,690	51,568	53,535	...
CM	H.v. Möbeln und sonst. Waren; Rep. und Inst. von Maschinen	3,156	4,946	4,398	4,914	...
D	Energieversorgung	14,192	14,237	16,134	19,129	18,924
E	Wasserversorgung, Entsorgung u.Ä.	17,231	9,703	11,991	12,314	12,328
F	Baugewerbe	9,216	6,542	9,013	9,569	9,394
G bis T	Dienstleistungsbereiche	302,745	472,711	548,802	570,768	572,660
G bis I	Handel, Verkehr, Gastgewerbe	45,726	64,052	71,621	74,198	71,813
G	Handel; Instandhaltung und Reparatur von Kfz	19,692	24,578	23,974	25,496	24,608
H	Verkehr und Lagerei	22,690	35,418	43,744	44,660	43,533
I	Gastgewerbe	3,344	4,056	3,903	4,042	3,672
J	Information und Kommunikation	23,036	26,043	28,580	35,591	33,576
JA	Verlagswesen, audiovisuelle Medien und Rundfunk	5,118	6,033	6,585	6,892	...
JB	Telekommunikation	16,127	10,161	8,201	11,095	...
JC	IT- und Informationsdienstleister	1,791	9,849	13,794	17,604	...
K	Finanz- und Versicherungsdienstleister	10,441	12,396	13,270	15,646	15,418
L	Grundstücks- und Wohnungswesen	120,005	188,074	225,591	227,165	239,824
M bis N	Unternehmensdienstleister	38,293	81,476	90,930	94,905	85,227
M	Freiberufl., wissenschaftl. und technische Dienstleister	8,899	21,227	25,515	28,499	27,687
MA	Freiberufliche und technische Dienstleister	2,073	7,749	10,768	13,264	...
MB	Forschung und Entwicklung	6,282	12,094	12,935	13,114	...
MC	Sonstige freiberufl., wissenschaftl., techn. Dienstleister	0,544	1,384	1,812	2,121	...
N	Sonstige Unternehmensdienstleister	29,394	60,249	65,415	66,406	57,540
O bis Q	Öffentliche Dienstleister, Erziehung, Gesundheit	56,015	87,837	105,476	109,429	113,667
O	Öffentliche Verwaltung, Verteidigung; Sozialversicherung	26,655	33,986	43,331	44,024	46,707
P	Erziehung und Unterricht	11,640	19,808	24,037	26,052	27,050
Q	Gesundheits- und Sozialwesen	17,720	34,043	38,108	39,353	39,910
QA	Gesundheitswesen	12,845	19,746	22,427	22,908	...
QB	Heime und Sozialwesen	4,875	14,297	15,681	16,445	...
R bis T	Sonstige Dienstleister	9,229	12,833	13,334	13,834	13,135
R	Kunst, Unterhaltung und Erholung	6,210	9,407	9,821	10,206	9,748
S	Sonstige Dienstleister a.n.g.	3,019	3,426	3,513	3,628	3,387
A bis T	Alle Wirtschaftsbereiche	437,742	629,537	736,086	768,087	763,127

1992	2015	2018	2019	2020	Wirtschaftsgliederung	WZ 2008
6	7	8	9	10		

Veränderung gegenüber dem Vorjahr in %

- 1,3	- 1,7	1,5	2,5	- 3,8	Land- und Forstwirtschaft, Fischerei	A
- 1,3	- 1,7	1,4	2,3	...	Landwirtschaft	01
-	- 3,2	6,9	6,4	...	Forstwirtschaft	02
-10,4	- 1,4	- 7,9	5,7	...	Fischerei	03
4,5	3,7	8,1	5,5	- 3,5	Produzierendes Gewerbe	B bis F
3,8	3,8	7,8	5,5	- 3,5	Produzierendes Gewerbe ohne Baugewerbe	B bis E
23,9	-21,6	- 2,4	18,5	-11,9	Bergbau und Gewinnung von Steinen und Erden	B
- 3,0	5,3	7,4	4,1	- 4,1	Verarbeitendes Gewerbe	C
- 0,5	8,7	3,6	6,1	...	H.v. Nahrungsmitteln und Getränken, Tabakverarbeitung	CA
-15,6	10,1	3,4	-17,4	...	H.v. Textilien, Bekleidung, Lederwaren und Schuhen	CB
- 3,1	- 0,2	10,9	7,1	...	H.v. Holzwaren, Papier und Druckerzeugnissen	CC
1,3	-11,3	12,8	26,7	...	Kokerei und Mineralölverarbeitung	CD
- 1,3	- 1,0	- 0,7	10,1	...	H.v. chemischen Erzeugnissen	CE
0,2	6,0	29,6	6,2	...	H.v. pharmazeutischen Erzeugnissen	CF
- 0,2	12,5	9,2	4,3	...	H.v. Gummi-, Kunststoff-, Glaswaren, Keramik u.Ä.	CG
1,5	4,1	6,6	- 1,3	...	Metallerzeugung und -bearb., H.v. Metallerzeugnissen	CH
- 1,4	2,7	8,6	7,0	...	H.v. DV-Geräten, elektron. und optischen Erzeugnissen	CI
- 3,4	6,1	3,5	- 0,6	...	H.v. elektrischen Ausrüstungen	CJ
-10,8	1,0	4,9	- 0,8	...	Maschinenbau	CK
- 3,6	6,3	6,6	3,8	...	Fahrzeugbau	CL
- 3,0	20,6	7,6	11,7	...	H.v. Möbeln und sonst. Waren; Rep. und Inst. von Maschinen	CM
26,5	1,5	6,9	18,6	- 1,1	Energieversorgung	D
25,7	- 5,2	14,1	2,7	0,1	Wasserversorgung, Entsorgung u.Ä.	E
14,9	0,6	14,7	6,2	- 1,8	Baugewerbe	F
10,7	3,7	5,9	4,0	0,3	Dienstleistungsbereiche	G bis T
8,9	5,0	5,1	3,6	- 3,2	Handel, Verkehr, Gastgewerbe	G bis I
11,0	5,9	- 3,2	6,3	- 3,5	Handel; Instandhaltung und Reparatur von Kfz	G
5,0	4,8	10,6	2,1	- 2,5	Verkehr und Lagerei	H
26,6	1,7	2,2	3,6	- 9,2	Gastgewerbe	I
21,1	15,9	7,0	24,5	- 5,7	Information und Kommunikation	J
54,0	9,1	32,8	4,7	...	Verlagswesen, audiovisuelle Medien und Rundfunk	JA
15,3	39,7	- 8,6	35,3	...	Telekommunikation	JB
4,4	1,8	8,1	27,6	...	IT- und Informationsdienstleister	JC
22,9	11,2	11,0	17,9	- 1,5	Finanz- und Versicherungsdienstleister	K
15,7	0,5	6,6	0,7	5,6	Grundstücks- und Wohnungswesen	L
- 6,3	6,7	2,0	4,4	-10,2	Unternehmensdienstleister	M bis N
- 2,8	0,5	1,6	11,7	- 2,8	Freiberufl., wissenschaftl. und technische Dienstleister	M
-14,2	2,2	- 2,3	23,2	...	Freiberufliche und technische Dienstleister	MA
1,5	- 0,1	5,9	1,4	...	Forschung und Entwicklung	MB
- 0,5	- 3,8	- 3,2	17,1	...	Sonstige freiberufl., wissenschaftl., techn. Dienstleister	MC
- 7,3	9,0	2,2	1,5	-13,4	Sonstige Unternehmensdienstleister	N
9,1	2,7	8,1	3,7	3,9	Öffentliche Dienstleister, Erziehung, Gesundheit	O bis Q
11,1	3,9	11,0	1,6	6,1	Öffentliche Verwaltung, Verteidigung; Sozialversicherung	O
14,8	0,6	7,9	8,4	3,8	Erziehung und Unterricht	P
2,9	2,8	5,1	3,3	1,4	Gesundheits- und Sozialwesen	Q
5,3	- 0,5	5,7	2,1	...	Gesundheitswesen	QA
- 2,7	7,7	4,1	4,9	...	Heime und Sozialwesen	QB
13,5	4,7	0,6	3,7	- 5,1	Sonstige Dienstleister	R bis T
15,0	5,2	- 0,3	3,9	- 4,5	Kunst, Unterhaltung und Erholung	R
10,6	3,3	3,1	3,3	- 6,6	Sonstige Dienstleister a.n.g.	S
8,6	3,6	6,3	4,3	- 0,6	Alle Wirtschaftsbereiche	A bis T

2. Investitionen nach Wirtschaftsbereichen
2.1 Bruttoanlageinvestitionen in jeweiligen Preisen
2.1.2 Neue Ausrüstungen einschließlich militärischer Waffensysteme

WZ 2008	Wirtschaftsgliederung	1992	2015	2018	2019	2020
		1	2	3	4	5
Mrd. EUR						
A	Land- und Forstwirtschaft, Fischerei	4,878	6,593	6,993	7,093	6,499
01	Landwirtschaft	4,694	6,378	6,765	6,856	...
02	Forstwirtschaft	0,149	0,155	0,170	0,176	...
03	Fischerei	0,035	0,060	0,058	0,061	...
B bis F	Produzierendes Gewerbe	68,270	69,847	81,087	82,412	75,410
B bis E	Produzierendes Gewerbe ohne Baugewerbe	60,500	64,779	73,915	74,995	68,211
B	Bergbau und Gewinnung von Steinen und Erden	2,139	1,023	0,876	1,020	0,928
C	Verarbeitendes Gewerbe	49,979	53,536	61,243	62,069	56,284
CA	H.v. Nahrungsmitteln und Getränken, Tabakverarbeitung	6,404	5,579	5,574	5,863	...
CB	H.v. Textilien, Bekleidung, Lederwaren und Schuhen	1,155	0,574	0,693	0,463	...
CC	H.v. Holzwaren, Papier und Druckerzeugnissen	4,387	2,678	2,983	3,035	...
CD	Kokerei und Mineralölverarbeitung	1,005	0,697	1,003	1,199	...
CE	H.v. chemischen Erzeugnissen	4,457	4,376	4,742	5,113	...
CF	H.v. pharmazeutischen Erzeugnissen	0,900	1,616	1,935	2,059	...
CG	H.v. Gummi-, Kunststoff-, Glaswaren, Keramik u.Ä.	5,040	4,787	5,359	5,381	...
CH	Metallerzeugung und -bearb., H.v. Metallerzeugnissen	6,296	6,679	7,564	7,413	...
CI	H.v. DV-Geräten, elektron. und optischen Erzeugnissen	2,550	2,168	3,063	3,438	...
CJ	H.v. elektrischen Ausrüstungen	3,165	2,403	2,767	2,730	...
CK	Maschinenbau	5,529	5,895	6,965	6,528	...
CL	Fahrzeugbau	7,241	13,864	15,938	16,306	...
CM	H.v. Möbeln und sonst. Waren; Rep. und Inst. von Maschinen	1,850	2,220	2,657	2,541	...
D	Energieversorgung	6,354	7,205	7,805	7,925	7,341
E	Wasserversorgung, Entsorgung u.Ä.	2,028	3,015	3,991	3,981	3,658
F	Baugewerbe	7,770	5,068	7,172	7,417	7,199
G bis T	Dienstleistungsbereiche	90,559	154,204	174,308	177,489	162,252
G bis I	Handel, Verkehr, Gastgewerbe	25,173	39,006	42,382	40,665	36,774
G	Handel; Instandhaltung und Reparatur von Kfz	12,685	14,940	14,299	14,267	13,102
H	Verkehr und Lagerei	10,518	21,803	26,021	24,302	21,903
I	Gastgewerbe	1,970	2,263	2,062	2,096	1,769
J	Information und Kommunikation	10,285	10,757	13,063	14,633	12,953
JA	Verlagswesen, audiovisuelle Medien und Rundfunk	1,025	0,761	0,756	0,705	...
JB	Telekommunikation	8,810	6,584	6,936	7,357	...
JC	IT- und Informationsdienstleister	0,450	3,412	5,371	6,571	...
K	Finanz- und Versicherungsdienstleister	3,941	4,278	4,943	6,155	5,717
L	Grundstücks- und Wohnungswesen	0,962	1,934	3,532	3,439	3,130
M bis N	Unternehmensdienstleister	30,555	65,607	71,652	73,039	63,712
M	Freiberufl., wissenschaftl. und technische Dienstleister	2,466	6,902	8,138	8,817	8,337
MA	Freiberufliche und technische Dienstleister	0,991	3,782	5,084	5,623	...
MB	Forschung und Entwicklung	1,151	2,334	1,985	2,028	...
MC	Sonstige freiberufl., wissenschaftl., techn. Dienstleister	0,324	0,786	1,069	1,166	...
N	Sonstige Unternehmensdienstleister	28,089	58,705	63,514	64,222	55,375
O bis Q	Öffentliche Dienstleister, Erziehung, Gesundheit	16,662	28,394	34,313	35,021	35,989
O	Öffentliche Verwaltung, Verteidigung; Sozialversicherung	5,306	8,945	12,868	13,011	14,730
P	Erziehung und Unterricht	2,918	3,635	3,888	4,185	4,530
Q	Gesundheits- und Sozialwesen	8,438	15,814	17,557	17,825	16,729
QA	Gesundheitswesen	6,209	8,574	9,780	9,818	...
QB	Heime und Sozialwesen	2,229	7,240	7,777	8,007	...
R bis T	Sonstige Dienstleister	2,981	4,228	4,423	4,537	3,977
R	Kunst, Unterhaltung und Erholung	1,575	2,462	2,664	2,723	2,350
S	Sonstige Dienstleister a.n.g.	1,406	1,766	1,759	1,814	1,627
A bis T	Alle Wirtschaftsbereiche	163,707	230,644	262,388	266,994	244,161

1992	2015	2018	2019	2020	Wirtschaftsgliederung	WZ 2008
6	7	8	9	10		

Veränderung gegenüber dem Vorjahr in %

- 5,0	- 1,1	5,4	1,4	- 8,4	Land- und Forstwirtschaft, Fischerei	A
- 4,8	- 1,1	5,5	1,3	...	Landwirtschaft	01
- 8,0	1,3	6,9	3,5	...	Forstwirtschaft	02
-12,5	- 1,6	- 9,4	5,2	...	Fischerei	03
- 2,3	2,0	5,9	1,6	- 8,5	Produzierendes Gewerbe	B bis F
- 3,9	2,3	5,3	1,5	- 9,0	Produzierendes Gewerbe ohne Baugewerbe	B bis E
28,5	-19,4	- 3,3	16,4	- 9,0	Bergbau und Gewinnung von Steinen und Erden	B
- 7,0	4,3	5,5	1,3	- 9,3	Verarbeitendes Gewerbe	C
- 3,1	9,7	1,1	5,2	...	H.v. Nahrungsmitteln und Getränken, Tabakverarbeitung	CA
-18,0	12,5	1,9	-33,2	...	H.v. Textilien, Bekleidung, Lederwaren und Schuhen	CB
- 5,0	5,1	11,6	1,7	...	H.v. Holzwaren, Papier und Druckerzeugnissen	CC
- 2,9	-23,3	14,4	19,5	...	Kokerei und Mineralölverarbeitung	CD
- 7,7	- 5,8	- 9,6	7,8	...	H.v. chemischen Erzeugnissen	CE
- 6,2	- 0,9	22,6	6,4	...	H.v. pharmazeutischen Erzeugnissen	CF
- 2,7	11,8	9,1	0,4	...	H.v. Gummi-, Kunststoff-, Glaswaren, Keramik u.Ä.	CG
- 2,3	1,7	7,1	- 2,0	...	Metallerzeugung und -bearb., H.v. Metallerzeugnissen	CH
- 6,3	9,9	7,4	12,2	...	H.v. DV-Geräten, elektron. und optischen Erzeugnissen	CI
- 8,9	- 3,5	- 0,3	- 1,3	...	H.v. elektrischen Ausrüstungen	CJ
-14,2	6,6	11,9	- 6,3	...	Maschinenbau	CK
- 9,5	5,8	3,7	2,3	...	Fahrzeugbau	CL
- 7,0	8,7	15,7	- 4,4	...	H.v. Möbeln und sonst. Waren; Rep. und Inst. von Maschinen	CM
11,3	- 9,1	- 1,2	1,5	- 7,4	Energieversorgung	D
7,0	6,0	18,5	- 0,3	- 8,1	Wasserversorgung, Entsorgung u.Ä.	E
13,3	- 1,2	12,8	3,4	- 2,9	Baugewerbe	F
- 0,4	8,4	4,6	1,8	- 8,6	Dienstleistungsbereiche	G bis T
4,0	7,5	5,8	- 4,1	- 9,6	Handel, Verkehr, Gastgewerbe	G bis I
7,5	10,1	- 2,3	- 0,2	- 8,2	Handel; Instandhaltung und Reparatur von Kfz	G
- 1,3	6,5	11,2	- 6,6	- 9,9	Verkehr und Lagerei	H
12,6	0,7	1,3	1,6	-15,6	Gastgewerbe	I
10,1	11,3	2,3	12,0	-11,5	Information und Kommunikation	J
- 0,8	3,5	1,9	- 6,7	...	Verlagswesen, audiovisuelle Medien und Rundfunk	JA
12,5	16,3	- 6,6	6,1	...	Telekommunikation	JB
- 4,9	4,2	16,7	22,3	...	IT- und Informationsdienstleister	JC
15,0	25,2	11,0	24,5	- 7,1	Finanz- und Versicherungsdienstleister	K
15,6	-17,5	5,8	- 2,6	- 9,0	Grundstücks- und Wohnungswesen	L
- 8,5	9,0	2,8	1,9	-12,8	Unternehmensdienstleister	M bis N
-11,9	2,4	4,5	8,3	- 5,4	Freiberufl., wissenschaftl. und technische Dienstleister	M
-24,2	- 4,0	9,5	10,6	...	Freiberufliche und technische Dienstleister	MA
0,5	16,7	- 5,9	2,2	...	Forschung und Entwicklung	MB
- 6,4	- 2,1	3,1	9,1	...	Sonstige freiberufl., wissenschaftl., techn. Dienstleister	MC
- 8,2	9,8	2,6	1,1	-13,8	Sonstige Unternehmensdienstleister	N
- 0,6	8,2	7,7	2,1	2,8	Öffentliche Dienstleister, Erziehung, Gesundheit	O bis Q
- 3,2	22,8	17,4	1,1	13,2	Öffentliche Verwaltung, Verteidigung; Sozialversicherung	O
4,3	5,9	1,0	7,6	8,2	Erziehung und Unterricht	P
- 0,5	1,9	2,9	1,5	- 6,1	Gesundheits- und Sozialwesen	Q
0,3	- 0,9	2,4	0,4	...	Gesundheitswesen	QA
- 2,7	5,5	3,6	3,0	...	Heime und Sozialwesen	QB
0,6	2,4	0,9	2,6	-12,3	Sonstige Dienstleister	R bis T
- 5,6	4,0	1,1	2,2	-13,7	Kunst, Unterhaltung und Erholung	R
8,7	0,2	0,5	3,1	-10,3	Sonstige Dienstleister a.n.g.	S
- 1,3	6,1	5,0	1,8	- 8,6	Alle Wirtschaftsbereiche	A bis T

2. Investitionen nach Wirtschaftsbereichen
2.1 Bruttoanlageinvestitionen in jeweiligen Preisen
2.1.3 Neue Bauten

WZ 2008	Wirtschaftsgliederung	1992	2015	2018	2019	2020
		1	2	3	4	5
Mrd. EUR						
A	Land- und Forstwirtschaft, Fischerei	1,725	2,461	2,438	2,604	2,641
01	Landwirtschaft	1,606	2,336	2,304	2,455	...
02	Forstwirtschaft	0,111	0,114	0,123	0,137	...
03	Fischerei	0,008	0,011	0,011	0,012	...
B bis F	Produzierendes Gewerbe	33,346	21,291	25,055	29,803	30,041
B bis E	Produzierendes Gewerbe ohne Baugewerbe	32,252	20,296	23,743	28,215	28,389
B	Bergbau und Gewinnung von Steinen und Erden	0,201	0,068	0,062	0,075	0,078
C	Verarbeitendes Gewerbe	9,305	7,297	8,289	9,686	9,142
CA	H.v. Nahrungsmitteln und Getränken, Tabakverarbeitung	1,352	0,821	1,035	1,217	...
CB	H.v. Textilien, Bekleidung, Lederwaren und Schuhen	0,247	0,159	0,133	0,171	...
CC	H.v. Holzwaren, Papier und Druckerzeugnissen	0,711	0,214	0,328	0,582	...
CD	Kokerei und Mineralölverarbeitung	0,159	0,045	0,086	0,244	...
CE	H.v. chemischen Erzeugnissen	0,889	0,712	0,736	0,763	...
CF	H.v. pharmazeutischen Erzeugnissen	0,267	0,361	0,449	0,498	...
CG	H.v. Gummi-, Kunststoff-, Glaswaren, Keramik u.Ä.	0,859	0,570	0,677	0,831	...
CH	Metallerzeugung und -bearb., H.v. Metallerzeugnissen	1,062	0,849	0,856	0,882	...
CI	H.v. DV-Geräten, elektron. und optischen Erzeugnissen	0,380	0,306	0,301	0,622	...
CJ	H.v. elektrischen Ausrüstungen	0,650	0,329	0,359	0,495	...
CK	Maschinenbau	1,186	0,998	1,362	1,250	...
CL	Fahrzeugbau	0,975	1,531	1,707	1,720	...
CM	H.v. Möbeln und sonst. Waren; Rep. und Inst. von Maschinen	0,568	0,402	0,260	0,411	...
D	Energieversorgung	7,586	6,340	7,512	10,238	10,615
E	Wasserversorgung, Entsorgung u.Ä.	15,160	6,591	7,880	8,216	8,554
F	Baugewerbe	1,094	0,995	1,312	1,588	1,652
G bis T	Dienstleistungsbereiche	190,663	267,491	318,002	331,649	347,382
G bis I	Handel, Verkehr, Gastgewerbe	18,789	20,588	24,395	28,291	30,059
G	Handel; Instandhaltung und Reparatur von Kfz	5,713	6,037	5,785	7,169	7,675
H	Verkehr und Lagerei	11,804	12,961	16,967	19,403	20,700
I	Gastgewerbe	1,272	1,590	1,643	1,719	1,684
J	Information und Kommunikation	7,335	0,674	1,126	2,743	1,702
JA	Verlagswesen, audiovisuelle Medien und Rundfunk	0,377	0,124	0,237	0,210	...
JB	Telekommunikation	6,851	0,271	0,341	0,325	...
JC	IT- und Informationsdienstleister	0,107	0,279	0,548	2,208	...
K	Finanz- und Versicherungsdienstleister	5,630	6,335	6,495	7,469	7,741
L	Grundstücks- und Wohnungswesen	118,986	186,033	221,935	223,561	236,535
M bis N	Unternehmensdienstleister	2,317	3,616	4,830	7,295	6,256
M	Freiberufl., wissenschaftl. und technische Dienstleister	1,248	2,803	3,803	6,093	5,042
MA	Freiberufliche und technische Dienstleister	0,678	1,656	2,556	4,575	...
MB	Forschung und Entwicklung	0,508	1,032	1,113	1,261	...
MC	Sonstige freiberufl., wissenschaftl., techn. Dienstleister	0,062	0,115	0,134	0,257	...
N	Sonstige Unternehmensdienstleister	1,069	0,813	1,027	1,202	1,214
O bis Q	Öffentliche Dienstleister, Erziehung, Gesundheit	32,750	43,459	52,206	54,861	57,766
O	Öffentliche Verwaltung, Verteidigung; Sozialversicherung	19,487	22,214	27,301	27,548	28,466
P	Erziehung und Unterricht	4,989	6,821	8,578	9,989	10,549
Q	Gesundheits- und Sozialwesen	8,274	14,424	16,327	17,324	18,751
QA	Gesundheitswesen	5,733	7,591	8,682	9,160	...
QB	Heime und Sozialwesen	2,541	6,833	7,645	8,164	...
R bis T	Sonstige Dienstleister	4,856	6,786	7,015	7,429	7,323
R	Kunst, Unterhaltung und Erholung	3,386	5,487	5,676	6,034	5,970
S	Sonstige Dienstleister a.n.g.	1,470	1,299	1,339	1,395	1,353
A bis T	Alle Wirtschaftsbereiche	225,734	291,243	345,495	364,056	380,064

1992	2015	2018	2019	2020	Wirtschaftsgliederung	WZ 2008
6	7	8	9	10		

Veränderung gegenüber dem Vorjahr in %

10,9	- 3,1	3,7	6,8	1,4	Land- und Forstwirtschaft, Fischerei	A
10,8	- 2,8	3,6	6,6	...	Landwirtschaft	01
13,3	- 8,8	6,0	11,4	...	Forstwirtschaft	02
-	-	-	9,1	...	Fischerei	03
22,6	1,8	16,7	19,0	0,8	Produzierendes Gewerbe	B bis F
22,3	1,4	15,8	18,8	0,6	Produzierendes Gewerbe ohne Baugewerbe	B bis E
-	-17,1	21,6	21,0	4,0	Bergbau und Gewinnung von Steinen und Erden	B
2,3	2,1	19,6	16,9	- 5,6	Verarbeitendes Gewerbe	C
14,2	0,7	13,7	17,6	...	H.v. Nahrungsmitteln und Getränken, Tabakverarbeitung	CA
-12,1	-10,7	54,7	28,6	...	H.v. Textilien, Bekleidung, Lederwaren und Schuhen	CB
9,2	-36,5	16,3	77,4	...	H.v. Holzwaren, Papier und Druckerzeugnissen	CC
40,7	32,4	17,8	183,7	...	Kokerei und Mineralölverarbeitung	CD
6,9	35,4	61,4	3,7	...	H.v. chemischen Erzeugnissen	CE
8,1	12,5	23,4	10,9	...	H.v. pharmazeutischen Erzeugnissen	CF
12,0	6,5	17,5	22,7	...	H.v. Gummi-, Kunststoff-, Glaswaren, Keramik u.Ä.	CG
27,5	7,7	15,8	3,0	...	Metallerzeugung und -bearb., H.v. Metallerzeugnissen	CH
-11,6	7,4	-14,2	106,6	...	H.v. DV-Geräten, elektron. und optischen Erzeugnissen	CI
1,9	2,2	14,0	37,9	...	H.v. elektrischen Ausrüstungen	CJ
-15,9	-13,2	12,7	- 8,2	...	Maschinenbau	CK
-15,9	4,6	32,2	0,8	...	Fahrzeugbau	CL
2,5	3,1	- 7,5	58,1	...	H.v. Möbeln und sonst. Waren; Rep. und Inst. von Maschinen	CM
43,6	15,8	16,0	36,3	3,7	Energieversorgung	D
28,7	- 9,8	11,9	4,3	4,1	Wasserversorgung, Entsorgung u.Ä.	E
32,4	8,7	34,2	21,0	4,0	Baugewerbe	F
16,2	0,3	6,8	4,3	4,7	Dienstleistungsbereiche	G bis T
16,4	1,2	4,6	16,0	6,2	Handel, Verkehr, Gastgewerbe	G bis I
19,8	- 2,3	- 9,3	23,9	7,1	Handel; Instandhaltung und Reparatur von Kfz	G
11,6	2,7	10,6	14,4	6,7	Verkehr und Lagerei	H
58,8	2,4	3,0	4,6	- 2,0	Gastgewerbe	I
20,7	15,4	8,6	143,6	-38,0	Information und Kommunikation	J
36,1	- 0,8	- 7,8	-11,4	...	Verlagswesen, audiovisuelle Medien und Rundfunk	JA
20,2	168,3	100,6	- 4,7	...	Telekommunikation	JB
10,3	-22,1	-10,2	302,9	...	IT- und Informationsdienstleister	JC
32,4	4,9	13,6	15,0	3,6	Finanz- und Versicherungsdienstleister	K
15,8	0,7	6,6	0,7	5,8	Grundstücks- und Wohnungswesen	L
8,1	-22,5	- 1,0	51,0	-14,2	Unternehmensdienstleister	M bis N
0,1	-23,8	3,7	60,2	-17,2	Freiberufl., wissenschaftl. und technische Dienstleister	M
- 5,8	-12,6	20,3	79,0	...	Freiberufliche und technische Dienstleister	MA
7,4	-36,3	-16,9	13,3	...	Forschung und Entwicklung	MB
14,8	-31,1	-34,6	91,8	...	Sonstige freiberufl., wissenschaftl., techn. Dienstleister	MC
19,2	-17,5	-15,2	17,0	1,0	Sonstige Unternehmensdienstleister	N
15,3	- 0,9	9,1	5,1	5,3	Öffentliche Dienstleister, Erziehung, Gesundheit	O bis Q
17,2	- 2,4	8,8	0,9	3,3	Öffentliche Verwaltung, Verteidigung; Sozialversicherung	O
26,9	- 6,9	14,3	16,4	5,6	Erziehung und Unterricht	P
5,5	4,7	7,2	6,1	8,2	Gesundheits- und Sozialwesen	Q
9,9	0,1	9,6	5,5	...	Gesundheitswesen	QA
- 3,1	10,4	4,6	6,8	...	Heime und Sozialwesen	QB
13,2	5,2	0,8	5,9	- 1,4	Sonstige Dienstleister	R bis T
12,8	4,3	0,1	6,3	- 1,1	Kunst, Unterhaltung und Erholung	R
14,0	9,4	4,0	4,2	- 3,0	Sonstige Dienstleister a.n.g.	S
17,1	0,4	7,4	5,4	4,4	Alle Wirtschaftsbereiche	A bis T

2. Investitionen nach Wirtschaftsbereichen

2.1 Bruttoanlageinvestitionen in jeweiligen Preisen

2.1.4 Neue sonstige Anlagen (Geistiges Eigentum sowie Nutztiere und Nutzpflanzungen)

WZ 2008	Wirtschaftsgliederung	1992	2015	2018	2019	2020
		1	2	3	4	5
Mrd. EUR						
A	Land- und Forstwirtschaft, Fischerei	0,216	0,626	0,365	0,341	0,517
01	Landwirtschaft	0,215	0,623	0,361	0,338	...
02	Forstwirtschaft	0,001	0,002	0,003	0,002	...
03	Fischerei	-	0,001	0,001	0,001	...
B bis F	Produzierendes Gewerbe	26,562	56,008	71,346	75,066	75,359
B bis E	Produzierendes Gewerbe ohne Baugewerbe	26,210	55,529	70,817	74,502	74,816
B	Bergbau und Gewinnung von Steinen und Erden	0,167	0,121	0,132	0,173	0,111
C	Verarbeitendes Gewerbe	25,748	54,619	69,748	73,246	73,621
CA	H.v. Nahrungsmitteln und Getränken, Tabakverarbeitung	0,316	0,471	0,552	0,521	...
CB	H.v. Textilien, Bekleidung, Lederwaren und Schuhen	0,180	0,228	0,210	0,222	...
CC	H.v. Holzwaren, Papier und Druckerzeugnissen	0,235	0,368	0,463	0,425	...
CD	Kokerei und Mineralölverarbeitung	0,049	0,216	0,196	0,185	...
CE	H.v. chemischen Erzeugnissen	2,660	3,254	3,685	4,211	...
CF	H.v. pharmazeutischen Erzeugnissen	2,920	5,861	7,728	8,183	...
CG	H.v. Gummi-, Kunststoff-, Glaswaren, Keramik u.Ä.	0,720	1,444	1,297	1,434	...
CH	Metallerzeugung und -bearb., H.v. Metallerzeugnissen	0,902	1,541	1,742	1,732	...
CI	H.v. DV-Geräten, elektron. und optischen Erzeugnissen	4,776	7,493	8,135	8,241	...
CJ	H.v. elektrischen Ausrüstungen	1,988	2,668	3,177	3,043	...
CK	Maschinenbau	2,453	5,456	7,159	7,578	...
CL	Fahrzeugbau	7,811	23,295	33,923	35,509	...
CM	H.v. Möbeln und sonst. Waren; Rep. und Inst. von Maschinen	0,738	2,324	1,481	1,962	...
D	Energieversorgung	0,252	0,692	0,817	0,966	0,968
E	Wasserversorgung, Entsorgung u.Ä.	0,043	0,097	0,120	0,117	0,116
F	Baugewerbe	0,352	0,479	0,529	0,564	0,543
G bis T	Dienstleistungsbereiche	21,523	51,016	56,492	61,630	63,026
G bis I	Handel, Verkehr, Gastgewerbe	1,764	4,458	4,844	5,242	4,980
G	Handel; Instandhaltung und Reparatur von Kfz	1,294	3,601	3,890	4,060	3,831
H	Verkehr und Lagerei	0,368	0,654	0,756	0,955	0,930
I	Gastgewerbe	0,102	0,203	0,198	0,227	0,219
J	Information und Kommunikation	5,416	14,612	14,391	18,215	18,921
JA	Verlagswesen, audiovisuelle Medien und Rundfunk	3,716	5,148	5,592	5,977	...
JB	Telekommunikation	0,466	3,306	0,924	3,413	...
JC	IT- und Informationsdienstleister	1,234	6,158	7,875	8,825	...
K	Finanz- und Versicherungsdienstleister	0,870	1,783	1,832	2,022	1,960
L	Grundstücks- und Wohnungswesen	0,057	0,107	0,124	0,165	0,159
M bis N	Unternehmensdienstleister	5,421	12,253	14,448	14,571	15,259
M	Freiberufl., wissenschaftl. und technische Dienstleister	5,185	11,522	13,574	13,589	14,308
MA	Freiberufliche und technische Dienstleister	0,404	2,311	3,128	3,066	...
MB	Forschung und Entwicklung	4,623	8,728	9,837	9,825	...
MC	Sonstige freiberufl., wissenschaftl., techn. Dienstleister	0,158	0,483	0,609	0,698	...
N	Sonstige Unternehmensdienstleister	0,236	0,731	0,874	0,982	0,951
O bis Q	Öffentliche Dienstleister, Erziehung, Gesundheit	6,603	15,984	18,957	19,547	19,912
O	Öffentliche Verwaltung, Verteidigung; Sozialversicherung	1,862	2,827	3,162	3,465	3,511
P	Erziehung und Unterricht	3,733	9,352	11,571	11,878	11,971
Q	Gesundheits- und Sozialwesen	1,008	3,805	4,224	4,204	4,430
QA	Gesundheitswesen	0,903	3,581	3,965	3,930	...
QB	Heime und Sozialwesen	0,105	0,224	0,259	0,274	...
R bis T	Sonstige Dienstleister	1,392	1,819	1,896	1,868	1,835
R	Kunst, Unterhaltung und Erholung	1,249	1,458	1,481	1,449	1,428
S	Sonstige Dienstleister a.n.g.	0,143	0,361	0,415	0,419	0,407
A bis T	Alle Wirtschaftsbereiche	48,301	107,650	128,203	137,037	138,902

1992	2015	2018	2019	2020	Wirtschaftsgliederung	WZ 2008
6	7	8	9	10		

Veränderung gegenüber dem Vorjahr in %

- 3,1	- 3,2	-45,1	- 6,6	51,6	Land- und Forstwirtschaft, Fischerei	A
- 3,2	- 3,3	-45,5	- 6,4	...	Landwirtschaft	01
-	-	50,0	-33,3	...	Forstwirtschaft	02
-	-	-	-	...	Fischerei	03
3,8	6,6	7,8	5,2	0,4	Produzierendes Gewerbe	B bis F
3,8	6,6	7,9	5,2	0,4	Produzierendes Gewerbe ohne Baugewerbe	B bis E
5,7	-37,9	- 5,0	31,1	-35,8	Bergbau und Gewinnung von Steinen und Erden	B
3,7	6,7	7,9	5,0	0,5	Verarbeitendes Gewerbe	C
- 1,3	11,9	12,7	- 5,6	...	H.v. Nahrungsmitteln und Getränken, Tabakverarbeitung	CA
- 2,7	23,2	-11,0	5,7	...	H.v. Textilien, Bekleidung, Lederwaren und Schuhen	CB
-	- 3,2	2,9	- 8,2	...	H.v. Holzwaren, Papier und Druckerzeugnissen	CC
- 2,0	57,7	3,7	- 5,6	...	Kokerei und Mineralölverarbeitung	CD
8,4	0,0	4,4	14,3	...	H.v. chemischen Erzeugnissen	CE
1,7	7,7	31,9	5,9	...	H.v. pharmazeutischen Erzeugnissen	CF
5,3	17,6	5,6	10,6	...	H.v. Gummi-, Kunststoff-, Glaswaren, Keramik u.Ä.	CG
5,3	13,6	0,9	- 0,6	...	Metallerzeugung und -bearb., H.v. Metallerzeugnissen	CH
2,3	0,6	10,1	1,3	...	H.v. DV-Geräten, elektron. und optischen Erzeugnissen	CI
4,9	17,2	5,9	- 4,2	...	H.v. elektrischen Ausrüstungen	CJ
1,2	- 1,5	- 2,3	5,9	...	Maschinenbau	CK
4,5	6,7	6,9	4,7	...	Fahrzeugbau	CL
3,9	39,2	- 1,9	32,5	...	H.v. Möbeln und sonst. Waren; Rep. und Inst. von Maschinen	CM
11,0	10,7	12,1	18,2	0,2	Energieversorgung	D
26,5	9,0	18,8	- 2,5	- 0,9	Wasserversorgung, Entsorgung u.Ä.	E
5,7	3,9	1,3	6,6	- 3,7	Baugewerbe	F
16,2	8,7	4,8	9,1	2,3	Dienstleistungsbereiche	G bis T
7,0	2,5	2,5	8,2	- 5,0	Handel, Verkehr, Gastgewerbe	G bis I
9,8	4,3	3,8	4,4	- 5,6	Handel; Instandhaltung und Reparatur von Kfz	G
- 3,2	- 7,9	- 4,5	26,3	- 2,6	Verkehr und Lagerei	H
12,1	9,1	5,3	14,6	- 3,5	Gastgewerbe	I
49,9	19,6	11,6	26,6	3,9	Information und Kommunikation	J
84,6	10,3	41,3	6,9	...	Verlagswesen, audiovisuelle Medien und Rundfunk	JA
2,6	118,8	-33,0	269,4	...	Telekommunikation	JB
7,8	1,9	4,2	12,1	...	IT- und Informationsdienstleister	JC
6,4	5,4	2,6	10,4	- 3,1	Finanz- und Versicherungsdienstleister	K
3,6	21,6	-12,7	33,1	- 3,6	Grundstücks- und Wohnungswesen	L
1,8	6,5	- 0,6	0,9	4,7	Unternehmensdienstleister	M bis N
1,5	7,7	- 0,5	0,1	5,3	Freiberufl., wissenschaftl. und technische Dienstleister	M
4,1	32,3	-26,4	- 2,0	...	Freiberufliche und technische Dienstleister	MA
1,1	2,9	12,3	- 0,1	...	Forschung und Entwicklung	MB
7,5	3,2	- 3,3	14,6	...	Sonstige freiberufl., wissenschaftl., techn. Dienstleister	MC
7,3	- 8,9	- 2,8	12,4	- 3,2	Sonstige Unternehmensdienstleister	N
6,7	3,7	6,0	3,1	1,9	Öffentliche Dienstleister, Erziehung, Gesundheit	O bis Q
- 1,0	6,2	6,2	9,6	1,3	Öffentliche Verwaltung, Verteidigung; Sozialversicherung	O
9,4	4,7	5,9	2,7	0,8	Erziehung und Unterricht	P
12,9	- 0,5	6,1	- 0,5	5,4	Gesundheits- und Sozialwesen	Q
13,4	- 0,7	6,1	- 0,9	...	Gesundheitswesen	QA
8,2	3,7	5,3	5,8	...	Heime und Sozialwesen	QB
59,3	8,5	- 1,2	- 1,5	- 1,8	Sonstige Dienstleister	R bis T
71,6	11,4	- 4,3	- 2,2	- 1,4	Kunst, Unterhaltung und Erholung	R
- 2,1	- 1,6	11,6	1,0	- 2,9	Sonstige Dienstleister a.n.g.	S
9,0	7,5	6,2	6,9	1,4	Alle Wirtschaftsbereiche	A bis T

2. Anlageinvestitionen nach Wirtschaftsbereichen
 2.2 Bruttoanlageinvestitionen, preisbereinigt
 2.2.1 Neue Anlagen

WZ 2008	Wirtschaftsgliederung	1992	2015	2018	2019	2020
		1	2	3	4	5
Kettenindex (2015=100)						
A	Land- und Forstwirtschaft, Fischerei	94,960	100	95,460	94,990	89,270
01	Landwirtschaft	94,470	100	95,200	94,570	...
02	Forstwirtschaft	120,660	100	104,260	108,130	...
03	Fischerei	63,550	100	95,940	101,430	...
B bis F	Produzierendes Gewerbe	107,420	100	115,300	119,430	114,010
B bis E	Produzierendes Gewerbe ohne Baugewerbe	104,820	100	114,420	118,490	113,050
B	Bergbau und Gewinnung von Steinen und Erden	270,370	100	85,990	100,050	86,480
C	Verarbeitendes Gewerbe	92,520	100	115,780	118,650	112,690
CA	H.v. Nahrungsmitteln und Getränken, Tabakverarbeitung	144,990	100	100,950	105,280	...
CB	H.v. Textilien, Bekleidung, Lederwaren und Schuhen	179,420	100	104,850	85,720	...
CC	H.v. Holzwaren, Papier und Druckerzeugnissen	172,360	100	113,020	119,400	...
CD	Kokerei und Mineralölverarbeitung	147,080	100	129,690	161,280	...
CE	H.v. chemischen Erzeugnissen	122,680	100	105,590	114,340	...
CF	H.v. pharmazeutischen Erzeugnissen	72,170	100	122,540	128,060	...
CG	H.v. Gummi-, Kunststoff-, Glaswaren, Keramik u.Ä.	117,620	100	104,730	107,580	...
CH	Metallerzeugung und -bearb., H.v. Metallerzeugnissen	110,720	100	108,940	105,950	...
CI	H.v. DV-Geräten, elektron. und optischen Erzeugnissen	101,350	100	110,050	115,830	...
CJ	H.v. elektrischen Ausrüstungen	131,970	100	112,080	109,680	...
CK	Maschinenbau	91,830	100	120,350	117,440	...
CL	Fahrzeugbau	53,720	100	127,280	130,080	...
CM	H.v. Möbeln und sonst. Waren; Rep. und Inst. von Maschinen	77,090	100	86,050	94,660	...
D	Energieversorgung	114,600	100	106,140	122,370	118,730
E	Wasserversorgung, Entsorgung u.Ä.	219,890	100	113,830	112,890	111,640
F	Baugewerbe	157,670	100	134,220	139,810	134,890
G bis T	Dienstleistungsbereiche	75,400	100	108,810	109,820	108,610
G bis I	Handel, Verkehr, Gastgewerbe	77,470	100	106,500	107,700	102,580
G	Handel; Instandhaltung und Reparatur von Kfz	77,870	100	93,680	97,430	92,720
H	Verkehr und Lagerei	73,950	100	117,060	116,550	111,710
I	Gastgewerbe	96,620	100	91,540	92,430	82,480
J	Information und Kommunikation	67,320	100	108,650	133,890	125,770
JA	Verlagswesen, audiovisuelle Medien und Rundfunk	86,690	100	109,690	114,970	...
JB	Telekommunikation	136,800	100	80,090	106,740	...
JC	IT- und Informationsdienstleister	9,090	100	137,670	173,530	...
K	Finanz- und Versicherungsdienstleister	67,530	100	102,370	117,760	115,040
L	Grundstücks- und Wohnungswesen	92,850	100	109,270	105,720	109,530
M bis N	Unternehmensdienstleister	45,110	100	108,230	110,790	98,470
M	Freiberufl., wissenschaftl. und technische Dienstleister	46,280	100	115,350	126,210	121,300
MA	Freiberufliche und technische Dienstleister	28,910	100	133,100	160,040	...
MB	Forschung und Entwicklung	59,010	100	102,540	102,110	...
MC	Sonstige freiberufl., wissenschaftl., techn. Dienstleister	37,600	100	127,840	147,380	...
N	Sonstige Unternehmensdienstleister	44,820	100	105,730	105,310	90,340
O bis Q	Öffentliche Dienstleister, Erziehung, Gesundheit	74,890	100	112,610	113,340	116,450
O	Öffentliche Verwaltung, Verteidigung; Sozialversicherung	95,890	100	117,720	115,300	121,260
P	Erziehung und Unterricht	68,510	100	114,320	120,700	123,610
Q	Gesundheits- und Sozialwesen	58,790	100	106,470	107,130	107,380
QA	Gesundheitswesen	74,070	100	108,120	107,710	...
QB	Heime und Sozialwesen	37,750	100	104,200	106,320	...
R bis T	Sonstige Dienstleister	74,050	100	98,050	99,020	92,850
R	Kunst, Unterhaltung und Erholung	65,430	100	98,150	99,210	93,570
S	Sonstige Dienstleister a.n.g.	99,610	100	97,770	98,490	90,840
A bis T	Alle Wirtschaftsbereiche	82,910	100	110,120	111,820	109,580

1992	2015	2018	2019	2020	Wirtschaftsgliederung	WZ 2008
6	7	8	9	10		

Veränderung gegenüber dem Vorjahr in %

- 5,2	- 3,3	- 0,6	- 0,5	- 6,0	Land- und Forstwirtschaft, Fischerei	A
- 5,2	- 3,3	- 0,7	- 0,7	...	Landwirtschaft	01
- 4,2	- 4,3	5,1	3,7	...	Forstwirtschaft	02
-10,4	- 1,4	- 7,9	5,7	...	Fischerei	03
1,3	2,1	5,9	3,6	- 4,5	Produzierendes Gewerbe	B bis F
0,6	2,2	5,5	3,6	- 4,6	Produzierendes Gewerbe ohne Baugewerbe	B bis E
20,3	-21,9	- 4,0	16,4	-13,6	Bergbau und Gewinnung von Steinen und Erden	B
- 5,5	3,7	5,4	2,5	- 5,0	Verarbeitendes Gewerbe	C
- 3,8	7,6	2,5	4,3	...	H.v. Nahrungsmitteln und Getränken, Tabakverarbeitung	CA
-17,9	8,9	2,3	-18,2	...	H.v. Textilien, Bekleidung, Lederwaren und Schuhen	CB
- 4,6	- 1,0	10,0	5,6	...	H.v. Holzwaren, Papier und Druckerzeugnissen	CC
- 1,6	-12,2	11,5	24,4	...	Kokerei und Mineralölverarbeitung	CD
- 4,0	- 2,5	- 2,5	8,3	...	H.v. chemischen Erzeugnissen	CE
- 2,3	4,1	26,4	4,5	...	H.v. pharmazeutischen Erzeugnissen	CF
- 3,1	11,1	8,1	2,7	...	H.v. Gummi-, Kunststoff-, Glaswaren, Keramik u.Ä.	CG
- 1,4	3,0	5,5	- 2,7	...	Metallerzeugung und -bearb., H.v. Metallerzeugnissen	CH
- 3,7	0,8	6,1	5,3	...	H.v. DV-Geräten, elektron. und optischen Erzeugnissen	CI
- 5,9	4,4	1,6	- 2,1	...	H.v. elektrischen Ausrüstungen	CJ
-13,0	- 0,5	3,0	- 2,4	...	Maschinenbau	CK
- 6,1	4,4	4,2	2,2	...	Fahrzeugbau	CL
- 5,7	18,7	6,2	10,0	...	H.v. Möbeln und sonst. Waren; Rep. und Inst. von Maschinen	CM
21,6	- 0,1	3,5	15,3	- 3,0	Energieversorgung	D
19,4	- 6,6	9,7	- 0,8	- 1,1	Wasserversorgung, Entsorgung u.Ä.	E
11,5	- 0,2	13,4	4,2	- 3,5	Baugewerbe	F
6,1	2,2	2,7	0,9	- 1,1	Dienstleistungsbereiche	G bis T
5,4	3,9	2,8	1,1	- 4,8	Handel, Verkehr, Gastgewerbe	G bis I
8,1	4,8	- 4,9	4,0	- 4,8	Handel; Instandhaltung und Reparatur von Kfz	G
1,2	3,7	7,9	- 0,4	- 4,2	Verkehr und Lagerei	H
22,3	0,2	- 0,2	1,0	-10,8	Gastgewerbe	I
18,1	14,6	6,4	23,2	- 6,1	Information und Kommunikation	J
50,7	7,8	33,0	4,8	...	Verlagswesen, audiovisuelle Medien und Rundfunk	JA
12,3	38,6	- 9,3	33,3	...	Telekommunikation	JB
2,7	0,5	7,1	26,0	...	IT- und Informationsdienstleister	JC
19,9	9,6	8,5	15,0	- 2,3	Finanz- und Versicherungsdienstleister	K
9,0	- 1,4	2,2	- 3,2	3,6	Grundstücks- und Wohnungswesen	L
- 8,3	5,7	0,7	2,4	-11,1	Unternehmensdienstleister	M bis N
- 5,2	- 0,7	- 0,3	9,4	- 3,9	Freiberufl., wissenschaftl. und technische Dienstleister	M
-16,6	1,0	- 4,3	20,2	...	Freiberufliche und technische Dienstleister	MA
- 1,0	- 1,3	3,8	- 0,4	...	Forschung und Entwicklung	MB
- 2,0	- 4,5	- 4,3	15,3	...	Sonstige freiberufl., wissenschaftl., techn. Dienstleister	MC
- 9,2	8,1	1,1	- 0,4	-14,2	Sonstige Unternehmensdienstleister	N
4,8	1,3	4,7	0,6	2,7	Öffentliche Dienstleister, Erziehung, Gesundheit	O bis Q
6,3	2,6	6,6	- 2,1	5,2	Öffentliche Verwaltung, Verteidigung; Sozialversicherung	O
10,3	- 0,9	5,0	5,6	2,4	Erziehung und Unterricht	P
- 0,5	1,3	2,6	0,6	0,2	Gesundheits- und Sozialwesen	Q
1,8	- 2,0	3,2	- 0,4	...	Gesundheitswesen	QA
- 5,9	6,2	1,6	2,0	...	Heime und Sozialwesen	QB
9,1	3,3	- 2,2	1,0	- 6,2	Sonstige Dienstleister	R bis T
10,4	3,7	- 3,2	1,1	- 5,7	Kunst, Unterhaltung und Erholung	R
6,7	2,2	0,8	0,7	- 7,8	Sonstige Dienstleister a.n.g.	S
4,4	2,1	3,4	1,5	- 2,0	Alle Wirtschaftsbereiche	A bis T

2. Investitionen nach Wirtschaftsbereichen
 2.2 Bruttoanlageinvestitionen, preisbereinigt
 2.2.2 Neue Ausrüstungen einschließlich militärischer Waffensysteme

WZ 2008	Wirtschaftsgliederung	1992	2015	2018	2019	2020
		1	2	3	4	5
Kettenindex (2015=100)						
A	Land- und Forstwirtschaft, Fischerei	95,100	100	103,550	103,180	92,850
01	Landwirtschaft	95,040	100	103,510	103,020	...
02	Forstwirtschaft	111,650	100	108,260	110,800	...
03	Fischerei	62,550	100	95,160	100,080	...
B bis F	Produzierendes Gewerbe	110,070	100	114,000	114,330	102,670
B bis E	Produzierendes Gewerbe ohne Baugewerbe	105,450	100	112,010	112,160	100,090
B	Bergbau und Gewinnung von Steinen und Erden	271,930	100	85,180	97,820	87,460
C	Verarbeitendes Gewerbe	105,220	100	112,290	112,330	99,970
CA	H.v. Nahrungsmitteln und Getränken, Tabakverarbeitung	138,700	100	98,010	101,720	...
CB	H.v. Textilien, Bekleidung, Lederwaren und Schuhen	204,310	100	118,800	79,030	...
CC	H.v. Holzwaren, Papier und Druckerzeugnissen	165,190	100	109,810	110,730	...
CD	Kokerei und Mineralölverarbeitung	165,620	100	140,460	165,390	...
CE	H.v. chemischen Erzeugnissen	120,010	100	106,110	112,780	...
CF	H.v. pharmazeutischen Erzeugnissen	65,810	100	117,390	123,090	...
CG	H.v. Gummi-, Kunststoff-, Glaswaren, Keramik u.Ä.	121,190	100	110,090	109,350	...
CH	Metallerzeugung und -bearb., H.v. Metallerzeugnissen	110,890	100	111,410	107,950	...
CI	H.v. DV-Geräten, elektron. und optischen Erzeugnissen	125,840	100	138,450	153,050	...
CJ	H.v. elektrischen Ausrüstungen	145,030	100	112,980	109,960	...
CK	Maschinenbau	102,760	100	116,060	107,360	...
CL	Fahrzeugbau	58,260	100	112,740	113,720	...
CM	H.v. Möbeln und sonst. Waren; Rep. und Inst. von Maschinen	89,940	100	117,500	110,910	...
D	Energieversorgung	100,740	100	106,130	106,320	96,220
E	Wasserversorgung, Entsorgung u.Ä.	71,910	100	130,250	128,190	115,960
F	Baugewerbe	167,850	100	139,400	142,010	135,590
G bis T	Dienstleistungsbereiche	49,010	100	111,070	111,410	100,890
G bis I	Handel, Verkehr, Gastgewerbe	62,460	100	106,710	101,020	90,300
G	Handel; Instandhaltung und Reparatur von Kfz	69,910	100	93,850	92,130	83,750
H	Verkehr und Lagerei	51,830	100	117,290	108,260	96,360
I	Gastgewerbe	91,200	100	89,640	89,860	74,940
J	Information und Kommunikation	47,870	100	122,460	135,810	119,480
JA	Verlagswesen, audiovisuelle Medien und Rundfunk	72,780	100	99,430	92,190	...
JB	Telekommunikation	108,160	100	105,200	109,640	...
JC	IT- und Informationsdienstleister	2,740	100	161,200	196,790	...
K	Finanz- und Versicherungsdienstleister	28,970	100	116,430	143,710	133,320
L	Grundstücks- und Wohnungswesen	47,720	100	178,330	170,400	153,560
M bis N	Unternehmensdienstleister	41,630	100	106,580	106,670	92,140
M	Freiberufl., wissenschaftl. und technische Dienstleister	28,040	100	116,000	123,780	115,880
MA	Freiberufliche und technische Dienstleister	24,840	100	131,340	142,760	...
MB	Forschung und Entwicklung	25,310	100	84,840	85,870	...
MC	Sonstige freiberufl., wissenschaftl., techn. Dienstleister	36,100	100	134,460	144,530	...
N	Sonstige Unternehmensdienstleister	43,350	100	105,470	104,670	89,370
O bis Q	Öffentliche Dienstleister, Erziehung, Gesundheit	51,050	100	118,890	119,740	121,900
O	Öffentliche Verwaltung, Verteidigung; Sozialversicherung	59,560	100	139,080	138,720	155,780
P	Erziehung und Unterricht	51,330	100	106,130	112,980	121,450
Q	Gesundheits- und Sozialwesen	46,380	100	110,290	110,460	102,520
QA	Gesundheitswesen	63,020	100	113,290	112,180	...
QB	Heime und Sozialwesen	26,670	100	106,740	108,420	...
R bis T	Sonstige Dienstleister	44,410	100	103,710	105,160	91,650
R	Kunst, Unterhaltung und Erholung	28,380	100	107,880	109,420	94,110
S	Sonstige Dienstleister a.n.g.	80,130	100	97,910	99,240	88,190
A bis T	Alle Wirtschaftsbereiche	66,180	100	111,740	112,060	101,200

1992	2015	2018	2019	2020	Wirtschaftsgliederung	WZ 2008
6	7	8	9	10		

Veränderung gegenüber dem Vorjahr in %

- 8,5	- 2,2	5,0	- 0,4	-10,0	Land- und Forstwirtschaft, Fischerei	A
- 8,4	- 2,3	5,1	- 0,5	...	Landwirtschaft	01
-11,1	0,7	6,9	2,3	...	Forstwirtschaft	02
-12,5	- 1,6	- 9,4	5,2	...	Fischerei	03
- 4,5	0,9	5,4	0,3	-10,2	Produzierendes Gewerbe	B bis F
- 6,1	1,1	4,7	0,1	-10,8	Produzierendes Gewerbe ohne Baugewerbe	B bis E
24,9	-19,1	- 3,8	14,8	-10,6	Bergbau und Gewinnung von Steinen und Erden	B
- 9,0	3,1	5,0	0,0	-11,0	Verarbeitendes Gewerbe	C
- 5,9	8,8	0,8	3,8	...	H.v. Nahrungsmitteln und Getränken, Tabakverarbeitung	CA
-20,1	11,4	1,6	-33,5	...	H.v. Textilien, Bekleidung, Lederwaren und Schuhen	CB
- 5,8	4,4	11,3	0,8	...	H.v. Holzwaren, Papier und Druckerzeugnissen	CC
- 5,3	-23,9	13,7	17,7	...	Kokerei und Mineralölverarbeitung	CD
- 9,9	- 6,9	-10,2	6,3	...	H.v. chemischen Erzeugnissen	CE
- 8,1	- 2,1	21,9	4,9	...	H.v. pharmazeutischen Erzeugnissen	CF
- 5,2	10,6	8,8	- 0,7	...	H.v. Gummi-, Kunststoff-, Glaswaren, Keramik u.Ä.	CG
- 4,8	0,8	6,7	- 3,1	...	Metallerzeugung und -bearb., H.v. Metallerzeugnissen	CH
- 7,9	8,2	6,7	10,5	...	H.v. DV-Geräten, elektron. und optischen Erzeugnissen	CI
-10,8	- 4,8	- 0,8	- 2,7	...	H.v. elektrischen Ausrüstungen	CJ
-15,9	5,2	11,4	- 7,5	...	Maschinenbau	CK
-11,5	4,4	3,1	0,9	...	Fahrzeugbau	CL
- 9,1	7,2	15,1	- 5,6	...	H.v. Möbeln und sonst. Waren; Rep. und Inst. von Maschinen	CM
8,6	-10,3	- 1,9	0,2	- 9,5	Energieversorgung	D
4,7	5,2	17,9	- 1,6	- 9,5	Wasserversorgung, Entsorgung u.Ä.	E
10,1	- 1,7	12,3	1,9	- 4,5	Baugewerbe	F
- 1,5	7,4	3,9	0,3	- 9,4	Dienstleistungsbereiche	G bis T
2,4	6,7	5,1	- 5,3	-10,6	Handel, Verkehr, Gastgewerbe	G bis I
6,0	9,3	- 3,0	- 1,8	- 9,1	Handel; Instandhaltung und Reparatur von Kfz	G
- 2,8	5,9	10,5	- 7,7	-11,0	Verkehr und Lagerei	H
10,2	- 0,8	0,6	0,2	-16,6	Gastgewerbe	I
10,6	10,2	2,5	10,9	-12,0	Information und Kommunikation	J
0,2	2,6	1,7	- 7,3	...	Verlagswesen, audiovisuelle Medien und Rundfunk	JA
12,9	15,2	- 7,0	4,2	...	Telekommunikation	JB
- 3,5	3,1	17,9	22,1	...	IT- und Informationsdienstleister	JC
17,1	24,2	11,2	23,4	- 7,2	Finanz- und Versicherungsdienstleister	K
13,2	-18,1	4,7	- 4,4	- 9,9	Grundstücks- und Wohnungswesen	L
-10,1	8,0	1,8	0,1	-13,6	Unternehmensdienstleister	M bis N
-12,2	1,2	3,8	6,7	- 6,4	Freiberufl., wissenschaftl. und technische Dienstleister	M
-25,6	- 4,8	8,5	8,7	...	Freiberufliche und technische Dienstleister	MA
1,7	14,7	- 5,9	1,2	...	Forschung und Entwicklung	MB
- 7,5	- 2,7	2,4	7,5	...	Sonstige freiberufl., wissenschaftl., techn. Dienstleister	MC
- 9,9	8,9	1,5	- 0,8	-14,6	Sonstige Unternehmensdienstleister	N
- 1,3	6,9	6,8	0,7	1,8	Öffentliche Dienstleister, Erziehung, Gesundheit	O bis Q
- 4,0	20,8	15,6	- 0,3	12,3	Öffentliche Verwaltung, Verteidigung; Sozialversicherung	O
4,5	4,5	0,7	6,5	7,5	Erziehung und Unterricht	P
- 1,5	0,8	2,6	0,2	- 7,2	Gesundheits- und Sozialwesen	Q
- 0,7	- 2,0	2,1	- 1,0	...	Gesundheitswesen	QA
- 3,6	4,3	3,3	1,6	...	Heime und Sozialwesen	QB
- 0,0	1,2	0,4	1,4	-12,8	Sonstige Dienstleister	R bis T
- 4,6	2,7	0,8	1,4	-14,0	Kunst, Unterhaltung und Erholung	R
5,8	- 0,7	- 0,2	1,4	-11,1	Sonstige Dienstleister a.n.g.	S
- 3,0	5,0	4,3	0,3	- 9,7	Alle Wirtschaftsbereiche	A bis T

2. Investitionen nach Wirtschaftsbereichen
2.2 Bruttoanlageinvestitionen, preisbereinigt
2.2.3 Neue Bauten

WZ 2008	Wirtschaftsgliederung	1992	2015	2018	2019	2020
		1	2	3	4	5
Kettenindex (2015=100)						
A	Land- und Forstwirtschaft, Fischerei	99,230	100	89,840	92,080	91,090
01	Landwirtschaft	97,520	100	89,380	91,400	...
02	Forstwirtschaft	136,960	100	98,190	104,570	...
03	Fischerei	72,730	100	100,000	109,090	...
B bis F	Produzierendes Gewerbe	205,300	100	105,180	119,860	118,570
B bis E	Produzierendes Gewerbe ohne Baugewerbe	207,400	100	104,480	118,940	117,500
B	Bergbau und Gewinnung von Steinen und Erden	480,840	100	76,820	89,210	90,400
C	Verarbeitendes Gewerbe	178,560	100	102,690	115,020	105,840
CA	H.v. Nahrungsmitteln und Getränken, Tabakverarbeitung	232,250	100	113,970	128,500	...
CB	H.v. Textilien, Bekleidung, Lederwaren und Schuhen	214,590	100	75,300	93,420	...
CC	H.v. Holzwaren, Papier und Druckerzeugnissen	472,110	100	138,650	235,870	...
CD	Kokerei und Mineralölverarbeitung	463,170	100	172,240	468,650	...
CE	H.v. chemischen Erzeugnissen	171,840	100	93,280	92,770	...
CF	H.v. pharmazeutischen Erzeugnissen	101,990	100	111,960	118,940	...
CG	H.v. Gummi-, Kunststoff-, Glaswaren, Keramik u.Ä.	212,120	100	107,400	126,280	...
CH	Metallerzeugung und -bearb., H.v. Metallerzeugnissen	176,890	100	91,280	90,100	...
CI	H.v. DV-Geräten, elektron. und optischen Erzeugnissen	173,170	100	88,880	175,990	...
CJ	H.v. elektrischen Ausrüstungen	277,050	100	98,410	130,210	...
CK	Maschinenbau	166,700	100	123,410	108,550	...
CL	Fahrzeugbau	88,860	100	100,860	97,370	...
CM	H.v. Möbeln und sonst. Waren; Rep. und Inst. von Maschinen	200,050	100	58,940	89,100	...
D	Energieversorgung	143,180	100	104,910	137,210	139,720
E	Wasserversorgung, Entsorgung u.Ä.	305,560	100	106,420	105,990	109,140
F	Baugewerbe	158,210	100	119,560	138,700	140,450
G bis T	Dienstleistungsbereiche	102,450	100	107,920	107,960	111,040
G bis I	Handel, Verkehr, Gastgewerbe	121,750	100	106,380	118,210	122,690
G	Handel; Instandhaltung und Reparatur von Kfz	133,460	100	86,770	103,060	107,500
H	Verkehr und Lagerei	117,630	100	117,060	128,250	133,820
I	Gastgewerbe	113,890	100	93,630	93,910	89,600
J	Information und Kommunikation	1.328,350	100	150,840	352,320	213,220
JA	Verlagswesen, audiovisuelle Medien und Rundfunk	432,500	100	173,250	147,670	...
JB	Telekommunikation	2.804,360	100	111,570	102,080	...
JC	IT- und Informationsdienstleister	54,360	100	178,110	687,750	...
K	Finanz- und Versicherungsdienstleister	131,540	100	93,370	102,920	105,010
L	Grundstücks- und Wohnungswesen	93,580	100	108,560	105,030	109,030
M bis N	Unternehmensdienstleister	92,870	100	121,200	175,650	146,680
M	Freiberufl., wissenschaftl. und technische Dienstleister	65,330	100	123,140	189,390	152,610
MA	Freiberufliche und technische Dienstleister	58,870	100	140,170	240,530	...
MB	Forschung und Entwicklung	75,340	100	98,050	107,210	...
MC	Sonstige freiberufl., wissenschaftl., techn. Dienstleister	73,990	100	104,780	192,360	...
N	Sonstige Unternehmensdienstleister	186,780	100	114,530	128,360	126,230
O bis Q	Öffentliche Dienstleister, Erziehung, Gesundheit	106,070	100	108,500	108,820	113,260
O	Öffentliche Verwaltung, Verteidigung; Sozialversicherung	118,800	100	110,370	105,800	108,320
P	Erziehung und Unterricht	107,370	100	115,090	128,540	134,030
Q	Gesundheits- und Sozialwesen	84,580	100	102,530	104,300	111,260
QA	Gesundheitswesen	112,100	100	103,590	104,770	...
QB	Heime und Sozialwesen	54,040	100	101,350	103,790	...
R bis T	Sonstige Dienstleister	100,930	100	93,780	95,150	92,090
R	Kunst, Unterhaltung und Erholung	86,900	100	93,910	95,600	92,880
S	Sonstige Dienstleister a.n.g.	159,240	100	93,170	93,240	88,760
A bis T	Alle Wirtschaftsbereiche	110,350	100	107,570	108,710	111,430

1992	2015	2018	2019	2020	Wirtschaftsgliederung	WZ 2008
6	7	8	9	10		

Veränderung gegenüber dem Vorjahr in %

4,9	- 4,7	- 1,0	2,5	- 1,1	Land- und Forstwirtschaft, Fischerei	A
4,8	- 4,5	- 1,1	2,3	...	Landwirtschaft	01
7,1	-10,4	1,7	6,5	...	Forstwirtschaft	02
-	-	-	9,1	...	Fischerei	03
16,0	- 0,2	10,4	14,0	- 1,1	Produzierendes Gewerbe	B bis F
15,7	- 0,5	9,6	13,8	- 1,2	Produzierendes Gewerbe ohne Baugewerbe	B bis E
- 5,5	-28,0	7,8	16,1	1,3	Bergbau und Gewinnung von Steinen und Erden	B
- 3,4	0,2	14,0	12,0	- 8,0	Verarbeitendes Gewerbe	C
7,9	- 1,1	8,5	12,7	...	H.v. Nahrungsmitteln und Getränken, Tabakverarbeitung	CA
-16,7	-12,4	47,7	24,1	...	H.v. Textilien, Bekleidung, Lederwaren und Schuhen	CB
3,1	-37,7	11,0	70,1	...	H.v. Holzwaren, Papier und Druckerzeugnissen	CC
32,7	29,4	12,3	172,1	...	Kokerei und Mineralölverarbeitung	CD
1,0	32,7	53,5	- 0,5	...	H.v. chemischen Erzeugnissen	CE
2,0	10,3	17,3	6,2	...	H.v. pharmazeutischen Erzeugnissen	CF
5,7	4,5	12,2	17,6	...	H.v. Gummi-, Kunststoff-, Glaswaren, Keramik u.Ä.	CG
20,4	5,7	10,6	- 1,3	...	Metallerzeugung und -bearb., H.v. Metallerzeugnissen	CH
-16,5	5,3	-18,2	98,0	...	H.v. DV-Geräten, elektron. und optischen Erzeugnissen	CI
- 3,8	0,3	8,6	32,3	...	H.v. elektrischen Ausrüstungen	CJ
-20,6	-14,9	7,5	-12,0	...	Maschinenbau	CK
-20,5	2,6	26,0	- 3,5	...	Fahrzeugbau	CL
- 3,2	1,3	-11,4	51,2	...	H.v. Möbeln und sonst. Waren; Rep. und Inst. von Maschinen	CM
36,1	13,5	9,1	30,8	1,8	Energieversorgung	D
21,8	-11,3	5,6	- 0,4	3,0	Wasserversorgung, Entsorgung u.Ä.	E
25,1	6,8	28,1	16,0	1,3	Baugewerbe	F
9,4	- 1,5	2,0	0,0	2,9	Dienstleistungsbereiche	G bis T
10,0	- 0,7	- 0,7	11,1	3,8	Handel, Verkehr, Gastgewerbe	G bis I
13,1	- 4,1	-13,4	18,8	4,3	Handel; Instandhaltung und Reparatur von Kfz	G
5,6	0,8	4,6	9,6	4,3	Verkehr und Lagerei	H
49,9	0,5	- 1,7	0,3	- 4,6	Gastgewerbe	I
12,9	13,2	3,3	133,6	-39,5	Information und Kommunikation	J
28,9	- 2,4	-12,1	-14,8	...	Verlagswesen, audiovisuelle Medien und Rundfunk	JA
12,3	163,4	89,4	- 8,5	...	Telekommunikation	JB
4,1	-23,7	-14,3	286,1	...	IT- und Informationsdienstleister	JC
25,0	2,8	8,7	10,2	2,0	Finanz- und Versicherungsdienstleister	K
9,0	- 1,2	2,2	- 3,3	3,8	Grundstücks- und Wohnungswesen	L
2,0	-24,1	- 5,5	44,9	-16,5	Unternehmensdienstleister	M bis N
- 5,5	-25,5	- 1,0	53,8	-19,4	Freiberufl., wissenschaftl. und technische Dienstleister	M
-11,1	-14,1	14,7	71,6	...	Freiberufliche und technische Dienstleister	MA
1,3	-38,1	-20,3	9,3	...	Forschung und Entwicklung	MB
9,3	-32,3	-37,6	83,6	...	Sonstige freiberufl., wissenschaftl., techn. Dienstleister	MC
12,5	-19,1	-19,0	12,1	- 1,7	Sonstige Unternehmensdienstleister	N
8,8	- 2,5	3,7	0,3	4,1	Öffentliche Dienstleister, Erziehung, Gesundheit	O bis Q
10,7	- 3,7	2,9	- 4,1	2,4	Öffentliche Verwaltung, Verteidigung; Sozialversicherung	O
19,9	- 8,7	9,4	11,7	4,3	Erziehung und Unterricht	P
- 0,6	2,8	2,3	1,7	6,7	Gesundheits- und Sozialwesen	Q
3,3	- 1,7	4,6	1,1	...	Gesundheitswesen	QA
- 8,5	8,4	- 0,1	2,4	...	Heime und Sozialwesen	QB
7,1	3,5	- 3,8	1,5	- 3,2	Sonstige Dienstleister	R bis T
6,4	2,5	- 4,5	1,8	- 2,8	Kunst, Unterhaltung und Erholung	R
8,7	7,8	- 0,9	0,1	- 4,8	Sonstige Dienstleister a.n.g.	S
10,4	- 1,4	2,6	1,1	2,5	Alle Wirtschaftsbereiche	A bis T

2. Investitionen nach Wirtschaftsbereichen
 2.2 Bruttoanlageinvestitionen, preisbereinigt
 2.2.4 Neue sonstige Anlagen (Geistiges Eigentum sowie Nutztiere und Nutzpflanzungen)

WZ 2008	Wirtschaftsgliederung	1992	2015	2018	2019	2020
		1	2	3	4	5
Kettenindex (2015=100)						
A	Land- und Forstwirtschaft, Fischerei	84,660	100	38,780	29,850	41,500
01	Landwirtschaft	86,000	100	38,360	29,540	...
02	Forstwirtschaft	50,000	100	150,000	100	...
03	Fischerei	100	100	100	100	...
B bis F	Produzierendes Gewerbe	66,690	100	120,720	125,180	125,560
B bis E	Produzierendes Gewerbe ohne Baugewerbe	66,650	100	120,820	125,270	125,680
B	Bergbau und Gewinnung von Steinen und Erden	171,310	100	98,220	124,260	77,570
C	Verarbeitendes Gewerbe	66,810	100	120,940	125,160	125,700
CA	H.v. Nahrungsmitteln und Getränken, Tabakverarbeitung	83,970	100	113,170	105,790	...
CB	H.v. Textilien, Bekleidung, Lederwaren und Schuhen	94,440	100	89,620	94,320	...
CC	H.v. Holzwaren, Papier und Druckerzeugnissen	74,460	100	121,650	110,610	...
CD	Kokerei und Mineralölverarbeitung	25,040	100	86,180	80,460	...
CE	H.v. chemischen Erzeugnissen	114,970	100	107,310	120,880	...
CF	H.v. pharmazeutischen Erzeugnissen	72,250	100	124,610	129,970	...
CG	H.v. Gummi-, Kunststoff-, Glaswaren, Keramik u.Ä.	67,930	100	85,910	93,650	...
CH	Metallerzeugung und -bearb., H.v. Metallerzeugnissen	76,580	100	108,060	106,010	...
CI	H.v. DV-Geräten, elektron. und optischen Erzeugnissen	91,150	100	102,770	102,590	...
CJ	H.v. elektrischen Ausrüstungen	104,240	100	112,960	106,670	...
CK	Maschinenbau	62,940	100	124,520	129,930	...
CL	Fahrzeugbau	48,550	100	137,610	141,900	...
CM	H.v. Möbeln und sonst. Waren; Rep. und Inst. von Maschinen	43,380	100	60,880	79,630	...
D	Energieversorgung	38,510	100	115,180	134,920	134,640
E	Wasserversorgung, Entsorgung u.Ä.	47,730	100	121,470	117,420	116,410
F	Baugewerbe	70,820	100	108,980	115,360	110,860
G bis T	Dienstleistungsbereiche	47,780	100	106,900	115,310	117,220
G bis I	Handel, Verkehr, Gastgewerbe	39,110	100	106,040	113,790	107,800
G	Handel; Instandhaltung und Reparatur von Kfz	35,750	100	105,220	108,820	102,360
H	Verkehr und Lagerei	55,160	100	113,490	142,470	138,440
I	Gastgewerbe	45,930	100	96,550	110,210	106,320
J	Information und Kommunikation	40,200	100	96,610	121,520	126,080
JA	Verlagswesen, audiovisuelle Medien und Rundfunk	83,810	100	109,820	117,810	...
JB	Telekommunikation	14,010	100	27,450	100,660	...
JC	IT- und Informationsdienstleister	19,450	100	123,200	136,320	...
K	Finanz- und Versicherungsdienstleister	46,010	100	100,770	110,290	106,580
L	Grundstücks- und Wohnungswesen	49,380	100	114,950	152,030	146,510
M bis N	Unternehmensdienstleister	54,540	100	113,430	112,750	117,430
M	Freiberufl., wissenschaftl. und technische Dienstleister	56,550	100	113,130	111,550	116,780
MA	Freiberufliche und technische Dienstleister	18,090	100	130,810	126,970	...
MB	Forschung und Entwicklung	68,930	100	107,840	105,840	...
MC	Sonstige freiberufl., wissenschaftl., techn. Dienstleister	33,790	100	123,220	140,420	...
N	Sonstige Unternehmensdienstleister	29,660	100	118,200	132,130	127,690
O bis Q	Öffentliche Dienstleister, Erziehung, Gesundheit	47,110	100	112,880	114,590	115,320
O	Öffentliche Verwaltung, Verteidigung; Sozialversicherung	57,430	100	109,230	118,590	119,270
P	Erziehung und Unterricht	49,150	100	116,870	117,760	116,630
Q	Gesundheits- und Sozialwesen	33,160	100	105,840	103,980	109,430
QA	Gesundheitswesen	32,480	100	105,310	102,970	...
QB	Heime und Sozialwesen	43,660	100	114,270	120,440	...
R bis T	Sonstige Dienstleister	101,110	100	101,040	99,280	97,150
R	Kunst, Unterhaltung und Erholung	122,760	100	97,870	95,620	93,840
S	Sonstige Dienstleister a.n.g.	36,330	100	114,130	114,400	110,850
A bis T	Alle Wirtschaftsbereiche	57,240	100	113,660	119,870	121,070

1992	2015	2018	2019	2020	Wirtschaftsgliederung	WZ 2008
6	7	8	9	10		

Veränderung gegenüber dem Vorjahr in %

-	- 8,7	-54,7	-23,0	39,0	Land- und Forstwirtschaft, Fischerei	A
-	- 8,7	-55,1	-23,0	...	Landwirtschaft	01
-	-	50,0	-33,3	...	Forstwirtschaft	02
-	-	-	-	...	Fischerei	03
1,5	4,6	5,0	3,7	0,3	Produzierendes Gewerbe	B bis F
1,5	4,6	5,0	3,7	0,3	Produzierendes Gewerbe ohne Baugewerbe	B bis E
3,8	-37,4	-10,1	26,5	-37,6	Bergbau und Gewinnung von Steinen und Erden	B
1,4	4,7	4,9	3,5	0,4	Verarbeitendes Gewerbe	C
- 2,8	10,4	10,6	- 6,5	...	H.v. Nahrungsmitteln und Getränken, Tabakverarbeitung	CA
- 3,2	22,7	-12,3	5,2	...	H.v. Textilien, Bekleidung, Lederwaren und Schuhen	CB
- 0,9	- 4,5	1,1	- 9,1	...	H.v. Holzwaren, Papier und Druckerzeugnissen	CC
- 2,0	54,8	1,1	- 6,6	...	Kokerei und Mineralölverarbeitung	CD
6,0	- 1,9	1,6	12,6	...	H.v. chemischen Erzeugnissen	CE
- 0,7	5,5	28,2	4,3	...	H.v. pharmazeutischen Erzeugnissen	CF
3,1	15,6	3,3	9,0	...	H.v. Gummi-, Kunststoff-, Glaswaren, Keramik u.Ä.	CG
3,3	11,7	- 1,3	- 1,9	...	Metallerzeugung und -bearb., H.v. Metallerzeugnissen	CH
- 0,1	- 1,4	7,1	- 0,2	...	H.v. DV-Geräten, elektron. und optischen Erzeugnissen	CI
2,4	15,0	3,2	- 5,6	...	H.v. elektrischen Ausrüstungen	CJ
- 1,1	- 3,3	- 4,9	4,3	...	Maschinenbau	CK
2,0	4,6	3,9	3,1	...	Fahrzeugbau	CL
1,8	36,7	- 4,0	30,8	...	H.v. Möbeln und sonst. Waren; Rep. und Inst. von Maschinen	CM
9,2	9,9	10,6	17,1	- 0,2	Energieversorgung	D
26,5	9,0	17,8	- 3,3	- 0,9	Wasserversorgung, Entsorgung u.Ä.	E
4,8	3,3	0,4	5,9	- 3,9	Baugewerbe	F
12,8	7,5	3,1	7,9	1,7	Dienstleistungsbereiche	G bis T
5,7	1,5	1,0	7,3	- 5,3	Handel, Verkehr, Gastgewerbe	G bis I
8,4	3,2	2,2	3,4	- 5,9	Handel; Instandhaltung und Reparatur von Kfz	G
- 4,0	- 8,5	- 5,6	25,5	- 2,8	Verkehr und Lagerei	H
11,0	8,6	4,3	14,1	- 3,5	Gastgewerbe	I
46,2	18,2	10,5	25,8	3,8	Information und Kommunikation	J
79,6	8,9	41,7	7,3	...	Verlagswesen, audiovisuelle Medien und Rundfunk	JA
1,5	117,6	-33,8	266,7	...	Telekommunikation	JB
5,1	0,6	2,2	10,6	...	IT- und Informationsdienstleister	JC
5,5	4,6	1,4	9,4	- 3,4	Finanz- und Versicherungsdienstleister	K
3,6	21,6	-13,4	32,3	- 3,6	Grundstücks- und Wohnungswesen	L
- 1,0	5,6	- 2,6	- 0,6	4,2	Unternehmensdienstleister	M bis N
- 1,3	6,7	- 2,5	- 1,4	4,7	Freiberufl., wissenschaftl. und technische Dienstleister	M
3,1	30,6	-27,6	- 2,9	...	Freiberufliche und technische Dienstleister	MA
- 1,9	2,0	9,9	- 1,9	...	Forschung und Entwicklung	MB
6,8	2,6	- 4,6	14,0	...	Sonstige freiberufl., wissenschaftl., techn. Dienstleister	MC
6,4	- 9,2	- 3,7	11,8	- 3,4	Sonstige Unternehmensdienstleister	N
2,8	2,4	3,7	1,5	0,6	Öffentliche Dienstleister, Erziehung, Gesundheit	O bis Q
- 3,0	5,8	4,9	8,6	0,6	Öffentliche Verwaltung, Verteidigung; Sozialversicherung	O
4,0	3,4	3,4	0,8	- 1,0	Erziehung und Unterricht	P
10,8	- 2,2	3,5	- 1,8	5,2	Gesundheits- und Sozialwesen	Q
11,2	- 2,5	3,4	- 2,2	...	Gesundheitswesen	QA
7,2	3,2	4,5	5,4	...	Heime und Sozialwesen	QB
50,2	7,5	- 2,2	- 1,7	- 2,1	Sonstige Dienstleister	R bis T
60,8	10,1	- 5,3	- 2,3	- 1,9	Kunst, Unterhaltung und Erholung	R
- 2,8	- 1,9	10,8	0,2	- 3,1	Sonstige Dienstleister a.n.g.	S
6,2	5,9	3,8	5,5	1,0	Alle Wirtschaftsbereiche	A bis T

2. Investitionen nach Wirtschaftsbereichen

2.3 Nettoanlageinvestitionen – insgesamt – in jeweiligen Preisen 1)

WZ 2008	Wirtschaftsgliederung	1992	2015	2018	2019	2020
		1	2	3	4	5
Mrd. EUR						
A	Land- und Forstwirtschaft, Fischerei	0,630	- 0,715	- 1,177	- 1,232	- 1,815
01	Landwirtschaft	0,758	- 0,527	- 0,992	- 1,058	...
02	Forstwirtschaft	- 0,101	- 0,165	- 0,158	- 0,151	...
03	Fischerei	- 0,027	- 0,023	- 0,027	- 0,023	...
B bis F	Produzierendes Gewerbe	37,654	7,141	23,801	27,278	15,787
B bis E	Produzierendes Gewerbe ohne Baugewerbe	33,156	6,029	21,041	24,386	13,462
B	Bergbau und Gewinnung von Steinen und Erden	0,093	- 0,385	- 0,469	- 0,264	- 0,403
C	Verarbeitendes Gewerbe	17,398	8,577	21,972	22,918	13,094
CA	H.v. Nahrungsmitteln und Getränken, Tabakverarbeitung	2,577	0,640	0,554	0,807	...
CB	H.v. Textilien, Bekleidung, Lederwaren und Schuhen	- 0,232	- 0,114	- 0,057	- 0,231	...
CC	H.v. Holzwaren, Papier und Druckerzeugnissen	1,403	- 0,845	- 0,221	0,035	...
CD	Kokerei und Mineralölverarbeitung	0,262	- 0,069	0,208	0,507	...
CE	H.v. chemischen Erzeugnissen	1,205	- 0,804	- 0,185	0,611	...
CF	H.v. pharmazeutischen Erzeugnissen	1,045	1,137	2,684	2,996	...
CG	H.v. Gummi-, Kunststoff-, Glaswaren, Keramik u.Ä.	1,837	0,568	0,744	0,873	...
CH	Metallerzeugung und -bearb., H.v. Metallerzeugnissen	1,432	- 0,101	0,612	0,275	...
CI	H.v. DV-Geräten, elektron. und optischen Erzeugnissen	1,010	- 0,693	0,616	1,223	...
CJ	H.v. elektrischen Ausrüstungen	1,026	- 0,040	0,485	0,300	...
CK	Maschinenbau	1,397	0,761	2,848	2,262	...
CL	Fahrzeugbau	3,780	7,040	13,519	12,696	...
CM	H.v. Möbeln und sonst. Waren; Rep. und Inst. von Maschinen	0,656	1,097	0,165	0,564	...
D	Energieversorgung	5,603	1,268	1,726	4,095	3,348
E	Wasserversorgung, Entsorgung u.Ä.	10,062	- 3,431	- 2,188	- 2,363	- 2,577
F	Baugewerbe	4,498	1,112	2,760	2,892	2,325
G bis T	Dienstleistungsbereiche	131,904	80,353	103,601	103,079	90,706
G bis I	Handel, Verkehr, Gastgewerbe	21,379	10,080	10,962	11,017	6,805
G	Handel; Instandhaltung und Reparatur von Kfz	8,985	3,689	0,578	1,327	- 0,003
H	Verkehr und Lagerei	11,123	5,973	10,496	9,795	7,364
I	Gastgewerbe	1,271	0,418	- 0,112	- 0,105	- 0,556
J	Information und Kommunikation	10,491	2,649	2,453	8,002	4,372
JA	Verlagswesen, audiovisuelle Medien und Rundfunk	2,317	0,171	0,612	0,728	...
JB	Telekommunikation	7,744	0,690	- 2,035	0,576	...
JC	IT- und Informationsdienstleister	0,430	1,788	3,876	6,698	...
K	Finanz- und Versicherungsdienstleister	4,867	3,132	2,658	4,381	3,567
L	Grundstücks- und Wohnungswesen	67,081	39,882	53,324	44,371	50,493
M bis N	Unternehmensdienstleister	10,146	18,848	22,345	24,454	14,599
M	Freiberufl., wissenschaftl. und technische Dienstleister	0,512	3,426	4,975	6,879	5,218
MA	Freiberufliche und technische Dienstleister	- 0,528	1,565	3,164	5,083	...
MB	Forschung und Entwicklung	1,216	1,562	1,292	1,067	...
MC	Sonstige freiberufl., wissenschaftl., techn. Dienstleister	- 0,176	0,299	0,519	0,729	...
N	Sonstige Unternehmensdienstleister	9,634	15,422	17,370	17,575	9,381
O bis Q	Öffentliche Dienstleister, Erziehung, Gesundheit	14,754	5,742	12,459	11,459	12,360
O	Öffentliche Verwaltung, Verteidigung; Sozialversicherung	5,673	1,457	6,670	5,190	6,616
P	Erziehung und Unterricht	2,129	- 0,411	0,963	1,788	1,910
Q	Gesundheits- und Sozialwesen	6,952	4,696	4,826	4,481	3,834
QA	Gesundheitswesen	5,028	- 0,248	0,378	- 0,002	...
QB	Heime und Sozialwesen	1,924	4,944	4,448	4,483	...
R bis T	Sonstige Dienstleister	3,186	0,020	- 0,600	- 0,605	- 1,490
R	Kunst, Unterhaltung und Erholung	1,700	0,102	- 0,433	- 0,445	- 1,052
S	Sonstige Dienstleister a.n.g.	1,486	- 0,082	- 0,167	- 0,160	- 0,438
A bis T	Alle Wirtschaftsbereiche	170,188	86,779	126,225	129,125	104,678
	Nachrichtlich:					
	Nettoanlageinvestitionen der Volkswirtschaft insgesamt	161,385	63,078	99,316	103,256	77,420

1) Neue Anlagen aus Tab. 2.1.1 abzgl. Abschreibungen.

2. Investitionen nach Wirtschaftsbereichen

2.4 Kreuztabelle der Bruttoinvestitionen für das Jahr 2019 nach Wirtschaftsbereichen

WZ 2008	Wirtschaftsgliederung	Brutto- investitionen	Bruttoanlageinvestitionen			
			insgesamt	Ausrüstungs- investitionen 1)	Bau- investitionen	Sonstige Anlagen 2)
			1	2	3	4
in jeweiligen Preisen, Mrd. EUR						
A-T	Alle Wirtschaftsbereiche	769,039	742,218	241,125	364,056	137,037
A	Land- und Forstwirtschaft, Fischerei	9,898	6,953	2,604	0,341
B-F	Produzierendes Gewerbe	184,277	79,408	29,803	75,066
B-E	Produzierendes Gewerbe ohne Baugewerbe	175,162	72,445	28,215	74,502
B	Bergbau und Gewinnung von Steinen und Erden	1,233	0,985	0,075	0,173
C	Verarbeitendes Gewerbe	142,871	59,939	9,686	73,246
D	Energieversorgung	18,925	7,721	10,238	0,966
E	Wasserversorgung, Entsorgung u.Ä.	12,133	3,800	8,216	0,117
F	Baugewerbe	9,115	6,963	1,588	0,564
G-T	Dienstleistungsbereiche	548,043	154,764	331,649	61,630
G-I	Handel, Verkehr, Gastgewerbe	69,656	36,123	28,291	5,242
G	Handel; Instandhaltung und Reparatur von Kfz	23,517	12,288	7,169	4,060
H	Verkehr und Lagerei	42,254	21,896	19,403	0,955
I	Gastgewerbe	3,885	1,939	1,719	0,227
J	Information und Kommunikation	34,605	13,647	2,743	18,215
K	Finanz- und Versicherungsdienstleister	13,226	6,155	5,049	2,022
L	Grundstücks- und Wohnungswesen	228,698	2,744	225,789	0,165
M-N	Unternehmensdienstleister	80,075	58,209	7,295	14,571
M	Freiberufl., wissenschaftl. und technische Dienstleister	27,250	7,568	6,093	13,589
N	Sonstige Unternehmensdienstleister	52,825	50,641	1,202	0,982
O-Q	Öffentliche Dienstleister, Erziehung, Gesundheit	108,293	33,693	55,053	19,547
O	Öffentliche Verwaltung, Verteidigung; Sozialversicherung	43,868	12,663	27,740	3,465
P	Erziehung und Unterricht	25,757	3,890	9,989	11,878
Q	Gesundheits- und Sozialwesen	38,668	17,140	17,324	4,204
R-T	Sonstige Dienstleister	13,490	4,193	7,429	1,868
R	Kunst, Unterhaltung und Erholung	10,064	2,581	6,034	1,449
S	Sonstige Dienstleister a.n.g.	3,426	1,612	1,395	0,419
T	Häusliche Dienste	-	-	-	-	-
U	Exterritoriale Organisationen und Körperschaften	-	-	-	-	-
preisbereinigt, Kettenindex (2015=100)						
A-T	Alle Wirtschaftsbereiche	115,76	112,16	113,13	108,71	119,87
A	Land- und Forstwirtschaft, Fischerei	94,89	103,19	92,08	29,85
B-F	Produzierendes Gewerbe	119,51	114,31	119,86	125,18
B-E	Produzierendes Gewerbe ohne Baugewerbe	118,56	112,11	118,94	125,27
B	Bergbau und Gewinnung von Steinen und Erden	99,55	97,16	89,21	124,26
C	Verarbeitendes Gewerbe	118,76	112,36	115,02	125,16
D	Energieversorgung	122,32	105,88	137,21	134,92
E	Wasserversorgung, Entsorgung u.Ä.	112,67	128,15	105,99	117,42
F	Baugewerbe	140,81	143,49	138,70	115,36
G-T	Dienstleistungsbereiche	110,20	113,02	107,96	115,31
G-I	Handel, Verkehr, Gastgewerbe	108,88	102,28	118,21	113,79
G	Handel; Instandhaltung und Reparatur von Kfz	98,06	92,39	103,06	108,82
H	Verkehr und Lagerei	118,21	110,30	128,25	142,47
I	Gastgewerbe	92,13	89,11	93,91	110,21
J	Information und Kommunikation	133,96	136,09	352,32	121,52
K	Finanz- und Versicherungsdienstleister	116,94	143,71	95,35	110,29
L	Grundstücks- und Wohnungswesen	105,55	168,93	105,00	152,03
M-N	Unternehmensdienstleister	112,49	107,80	175,65	112,75
M	Freiberufl., wissenschaftl. und technische Dienstleister	125,59	121,33	189,39	111,55
N	Sonstige Unternehmensdienstleister	106,80	106,02	128,36	132,13
O-Q	Öffentliche Dienstleister, Erziehung, Gesundheit	114,23	121,50	109,68	114,59
O	Öffentliche Verwaltung, Verteidigung; Sozialversicherung	117,76	145,78	107,48	118,59
P	Erziehung und Unterricht	120,70	112,44	128,54	117,76
Q	Gesundheits- und Sozialwesen	106,97	110,23	104,30	103,98
R-T	Sonstige Dienstleister	98,80	104,90	95,15	99,28
R	Kunst, Unterhaltung und Erholung	98,86	108,43	95,60	95,62
S	Sonstige Dienstleister a.n.g.	98,63	99,60	93,24	114,40
T	Häusliche Dienste	-	-	-	-	-
U	Exterritoriale Organisationen und Körperschaften	-	-	-	-	-

1) Einschl. militärischer Waffensysteme. – 2) Geistiges Eigentum sowie Nutztiere und Nutzpflanzungen.

3. Investitionen nach Sektoren

3.1 Brutto- und Nettoanlageinvestitionen sowie ihr Anteil am Bruttoinlandsprodukt in jeweiligen Preisen

Jahr, Vierteljahr	Bruttoanlageinvestitionen		Abschreibungen		Nettoanlageinvestitionen		Anteil am Bruttoinlandsprodukt			
	Sektor Staat	Nicht- staatliche Sektoren	Sektor Staat	Nicht- staatliche Sektoren	Sektor Staat	Nicht- staatliche Sektoren	Sektor Staat	Nichtstaatl. Sektoren	Sektor Staat	Nichtstaatl. Sektoren
	1	2	3	4	5	6	7	8	9	10
	Mrd. EUR						in %			
1991	49,775	344,946	37,796	208,100	11,979	136,846	3,1	21,8	0,8	8,6
1992	55,318	373,621	40,483	227,071	14,835	146,550	3,3	22,0	0,9	8,6
1993	54,350	366,848	42,616	243,016	11,734	123,832	3,1	21,0	0,7	7,1
1994	53,583	388,096	43,793	253,970	9,790	134,126	2,9	21,2	0,5	7,3
1995	49,855	396,118	44,846	264,443	5,009	131,675	2,6	20,9	0,3	6,9
1996	48,780	393,662	44,972	272,147	3,808	121,515	2,5	20,5	0,2	6,3
1997	45,948	398,265	45,080	280,182	0,868	118,083	2,3	20,3	0,0	6,0
1998	46,503	412,749	45,145	287,986	1,358	124,763	2,3	20,5	0,1	6,2
1999	49,173	425,304	45,501	296,164	3,672	129,140	2,4	20,7	0,2	6,3
2000	49,002	438,500	46,299	309,894	2,703	128,606	2,3	20,8	0,1	6,1
2001	49,196	423,944	46,843	320,864	2,353	103,080	2,3	19,5	0,1	4,7
2002	48,239	394,062	47,263	328,427	0,976	65,635	2,2	17,9	0,0	3,0
2003	46,825	384,947	47,583	332,097	- 0,758	52,850	2,1	17,4	0,0	2,4
2004	43,915	388,023	48,165	338,527	- 4,250	49,496	1,9	17,2	- 0,2	2,2
2005	44,091	392,443	48,654	344,480	- 4,563	47,963	1,9	17,1	- 0,2	2,1
2006	48,800	423,515	49,770	353,228	- 0,970	70,287	2,0	17,8	0,0	2,9
2007	49,296	452,027	52,034	371,238	- 2,738	80,789	2,0	18,1	- 0,1	3,2
2008	53,781	463,232	53,941	386,991	- 0,160	76,241	2,1	18,2	0,0	3,0
2009	58,139	413,093	55,386	396,611	2,753	16,482	2,4	16,9	0,1	0,7
2010	60,456	440,692	57,014	405,009	3,442	35,683	2,4	17,2	0,1	1,4
2011	62,530	486,171	59,270	418,869	3,260	67,302	2,3	18,0	0,1	2,5
2012	60,803	497,074	61,607	433,717	- 0,804	63,357	2,2	18,1	0,0	2,3
2013	61,255	498,245	63,534	446,308	- 2,279	51,937	2,2	17,7	- 0,1	1,8
2014	61,397	525,268	65,281	459,569	- 3,884	65,699	2,1	17,9	- 0,1	2,2
2015	64,765	541,071	66,944	475,814	- 2,179	65,257	2,1	17,9	- 0,1	2,2
2016	68,621	567,678	68,701	489,988	- 0,080	77,690	2,2	18,1	0,0	2,5
2017	72,832	594,044	71,458	509,894	1,374	84,150	2,2	18,2	0,0	2,6
2018	79,545	629,632	75,301	534,560	4,244	95,072	2,4	18,7	0,1	2,8
2019	83,112	659,106	79,308	559,654	3,804	99,452	2,4	19,0	0,1	2,9
2020	89,199	646,670	81,751	576,698	7,448	69,972	2,6	19,2	0,2	2,1
2021	90,925	692,971	87,306	606,732	3,619	86,239	2,5	19,4	0,1	2,4
2015 1.Vj	11,546	123,264	16,612	117,970	- 5,066	5,294	1,6	16,7	- 0,7	0,7
2.Vj	15,262	136,291	16,693	118,572	- 1,431	17,719	2,1	18,4	- 0,2	2,4
3.Vj	17,043	138,261	16,778	119,311	0,265	18,950	2,2	18,1	0,0	2,5
4.Vj	20,914	143,255	16,861	119,961	4,053	23,294	2,7	18,3	0,5	3,0
2016 1.Vj	13,226	129,368	17,007	121,191	- 3,781	8,177	1,7	17,0	- 0,5	1,1
2.Vj	16,632	146,518	17,115	122,091	- 0,483	24,427	2,1	18,8	- 0,1	3,1
3.Vj	17,960	144,772	17,242	122,968	0,718	21,804	2,3	18,3	0,1	2,8
4.Vj	20,803	147,020	17,337	123,738	3,466	23,282	2,6	18,3	0,4	2,9
2017 1.Vj	13,379	137,448	17,606	125,766	- 4,227	11,682	1,7	17,2	- 0,5	1,5
2.Vj	18,094	150,433	17,793	126,918	0,301	23,515	2,3	18,8	0,0	2,9
3.Vj	19,577	150,965	17,946	128,040	1,631	22,925	2,4	18,3	0,2	2,8
4.Vj	21,782	155,198	18,113	129,170	3,669	26,028	2,6	18,4	0,4	3,1
2018 1.Vj	14,713	143,890	18,472	131,552	- 3,759	12,338	1,8	17,5	- 0,5	1,5
2.Vj	19,079	160,747	18,693	132,883	0,386	27,864	2,3	19,3	0,0	3,3
3.Vj	21,145	160,256	18,974	134,475	2,171	25,781	2,5	19,0	0,3	3,1
4.Vj	24,608	164,739	19,162	135,650	5,446	29,089	2,8	19,0	0,6	3,4
2019 1.Vj	15,081	154,854	19,569	138,269	- 4,488	16,585	1,8	18,2	- 0,5	1,9
2.Vj	20,637	166,956	19,744	139,484	0,893	27,472	2,4	19,6	0,1	3,2
3.Vj	22,454	168,260	19,927	140,548	2,527	27,712	2,6	19,2	0,3	3,2
4.Vj	24,940	169,036	20,068	141,353	4,872	27,683	2,8	19,0	0,5	3,1
2020 1.Vj	16,665	157,542	20,389	143,735	- 3,724	13,807	1,9	18,3	- 0,4	1,6
2.Vj	22,974	154,111	20,509	144,741	2,465	9,370	3,0	19,9	0,3	1,2
3.Vj	22,614	163,488	20,356	144,057	2,258	19,431	2,6	19,2	0,3	2,3
4.Vj	26,946	171,529	20,497	144,165	6,449	27,364	3,1	19,5	0,7	3,1
2021 1.Vj	16,998	158,131	21,024	147,198	- 4,026	10,933	2,0	18,6	- 0,5	1,3
2.Vj	21,931	176,780	21,426	150,056	0,505	26,724	2,5	20,4	0,1	3,1
3.Vj	23,223	176,434	22,219	154,071	1,004	22,363	2,5	19,3	0,1	2,4
4.Vj	28,773	181,626	22,637	155,407	6,136	26,219	3,1	19,3	0,7	2,8

3. Investitionen nach Sektoren

3.2 Brutto- und Nettoinvestitionen in jeweiligen Preisen

Nr.	Anlagearten	1992	2015	2019	2020	2021
		1	2	3	4	5
Mrd. EUR						
Volkswirtschaft insgesamt						
01	Bruttoinvestitionen	429,941	597,457	769,039	712,206	808,754
02	Bruttoanlageinvestitionen	428,939	605,836	742,218	735,869	783,896
03	Abschreibungen	267,554	542,758	638,962	658,449	694,038
04	Nettoinvestitionen	162,387	54,699	130,077	53,757	114,716
05	Nettoanlageinvestitionen	161,385	63,078	103,256	77,420	89,858
Nichtfinanzielle Kapitalgesellschaften						
06	Bruttoinvestitionen	226,364	335,525	448,779	385,759	453,259
07	Bruttoanlageinvestitionen	227,655	348,367	429,381	410,187	435,400
08	Abschreibungen	150,017	305,534	359,944	370,640	389,250
09	Nettoinvestitionen	76,347	29,991	88,835	15,119	64,009
10	Nettoanlageinvestitionen	77,638	42,833	69,437	39,547	46,150
Finanzielle Kapitalgesellschaften						
11	Bruttoinvestitionen	10,541	11,827	15,033	14,055	14,603
12	Bruttoanlageinvestitionen	10,822	11,665	14,604	14,447	14,603
13	Abschreibungen	5,920	10,053	12,244	12,869	13,975
14	Nettoinvestitionen	4,621	1,774	2,789	1,186	0,628
15	Nettoanlageinvestitionen	4,902	1,612	2,360	1,578	0,628
Staat						
16	Bruttoinvestitionen	55,287	64,512	83,685	90,940	91,748
17	Bruttoanlageinvestitionen	55,318	64,765	83,112	89,199	90,925
18	Abschreibungen	40,483	66,944	79,308	81,751	87,306
19	Nettoinvestitionen	14,804	- 2,432	4,377	9,189	4,442
20	Nettoanlageinvestitionen	14,835	- 2,179	3,804	7,448	3,619
Private Haushalte und private Organisationen ohne Erw.zweck						
21	Bruttoinvestitionen	137,749	185,593	221,542	221,452	249,144
22	Bruttoanlageinvestitionen	135,144	181,039	215,121	222,036	242,968
23	Abschreibungen	71,134	160,227	187,466	193,189	203,507
24	Nettoinvestitionen	66,615	25,366	34,076	28,263	45,637
25	Nettoanlageinvestitionen	64,010	20,812	27,655	28,847	39,461
Veränderung gegenüber dem Vorjahr in Mrd. EUR						
Volkswirtschaft insgesamt						
01	Bruttoinvestitionen	21,243	1,131	31,321	-56,833	96,548
02	Bruttoanlageinvestitionen	34,218	19,171	33,041	- 6,349	48,027
04	Nettoinvestitionen	- 0,415	-16,777	2,220	-76,320	60,959
05	Nettoanlageinvestitionen	12,560	1,263	3,940	-25,836	12,438
Nichtfinanzielle Kapitalgesellschaften						
06	Bruttoinvestitionen	0,083	- 1,536	16,242	-63,020	67,500
07	Bruttoanlageinvestitionen	11,397	16,235	20,671	-19,194	25,213
09	Nettoinvestitionen	-12,226	-13,188	1,287	-73,716	48,890
10	Nettoanlageinvestitionen	- 0,912	4,583	5,716	-29,890	6,603
Finanzielle Kapitalgesellschaften						
11	Bruttoinvestitionen	1,561	0,803	2,475	- 0,978	0,548
12	Bruttoanlageinvestitionen	2,133	0,890	2,798	- 0,157	0,156
14	Nettoinvestitionen	0,914	0,344	1,763	- 1,603	- 0,558
15	Nettoanlageinvestitionen	1,486	0,431	2,086	- 0,782	- 0,950
Staat						
16	Bruttoinvestitionen	6,091	3,984	5,324	7,255	0,808
17	Bruttoanlageinvestitionen	5,543	3,368	3,567	6,087	1,726
19	Nettoinvestitionen	3,404	2,321	1,317	4,812	- 4,747
20	Nettoanlageinvestitionen	2,856	1,705	- 0,440	3,644	- 3,829
Private Haushalte und private Organisationen ohne Erw.zweck						
21	Bruttoinvestitionen	13,508	- 2,120	7,280	- 0,090	27,692
22	Bruttoanlageinvestitionen	15,145	- 1,322	6,005	6,915	20,932
24	Nettoinvestitionen	7,493	- 6,254	- 2,147	- 5,813	17,374
25	Nettoanlageinvestitionen	9,130	- 5,456	- 3,422	1,192	10,614

3. Investitionen nach Sektoren

3.3 Bruttoanlageinvestitionen der nichtstaatlichen Sektoren

3.3.1 in jeweiligen Preisen

Jahr, Vierteljahr	Insgesamt	Ausrüstungs- investitionen	Bauinvestitionen			Sonstige Anlagen 1)		Nachrichtlich: Insgesamt ohne Wohnbauten
			zusammen	Wohnbauten	Nicht- wohnbauten	insgesamt	darunter FuE	
			1	2	3	4	5	
Mrd. EUR								
1992	373,621	145,596	188,010	111,190	76,820	40,015	27,567	262,431
2015	541,071	194,209	256,336	174,728	81,608	90,526	63,490	366,343
2019	659,106	223,671	319,074	221,784	97,290	116,361	83,731	437,322
2020	646,670	196,436	332,359	233,524	98,835	117,875	85,511	413,146
2021	692,971	208,214	365,058	256,638	108,420	119,699	87,257	436,333
2018 1.Vj	143,890	50,441	67,949	46,249	21,700	25,500	•	97,641
2.Vj	160,747	55,658	78,748	54,518	24,230	26,341	•	106,229
3.Vj	160,256	52,650	81,015	56,655	24,360	26,591	•	103,601
4.Vj	164,739	59,832	75,256	52,116	23,140	29,651	•	112,623
2019 1.Vj	154,854	53,421	73,909	50,561	23,348	27,524	•	104,293
2.Vj	166,956	56,321	82,290	57,039	25,251	28,345	•	109,917
3.Vj	168,260	54,304	85,380	59,940	25,440	28,576	•	108,320
4.Vj	169,036	59,625	77,495	54,244	23,251	31,916	•	114,792
2020 1.Vj	157,542	48,760	80,016	55,355	24,661	28,766	•	102,187
2.Vj	154,111	41,355	84,831	59,707	25,124	27,925	•	94,404
3.Vj	163,488	49,158	85,491	60,362	25,129	28,839	•	103,126
4.Vj	171,529	57,163	82,021	58,100	23,921	32,345	•	113,429
2021 1.Vj	158,131	49,104	80,731	55,793	24,938	28,296	•	102,338
2.Vj	176,780	53,308	94,360	66,168	28,192	29,112	•	110,612
3.Vj	176,434	49,586	97,398	69,123	28,275	29,450	•	107,311
4.Vj	181,626	56,216	92,569	65,554	27,015	32,841	•	116,072
Veränderung gegenüber dem entsprechenden Vorjahreszeitraum in %								
2019	4,7	2,3	5,3	5,8	4,1	7,7	5,9	4,1
2020	- 1,9	-12,2	4,2	5,3	1,6	1,3	2,1	- 5,5
2021	7,2	6,0	9,8	9,9	9,7	1,5	2,0	5,6
2018 1.Vj	4,7	3,7	5,0	5,8	3,4	5,8	•	4,2
2.Vj	6,9	6,6	7,1	7,4	6,4	6,7	•	6,6
3.Vj	6,2	4,3	7,2	7,8	5,8	6,8	•	5,3
4.Vj	6,1	2,8	9,2	9,4	8,7	5,6	•	4,7
2019 1.Vj	7,6	5,9	8,8	9,3	7,6	7,9	•	6,8
2.Vj	3,9	1,2	4,5	4,6	4,2	7,6	•	3,5
3.Vj	5,0	3,1	5,4	5,8	4,4	7,5	•	4,6
4.Vj	2,6	- 0,3	3,0	4,1	0,5	7,6	•	1,9
2020 1.Vj	1,7	- 8,7	8,3	9,5	5,6	4,5	•	- 2,0
2.Vj	- 7,7	-26,6	3,1	4,7	- 0,5	- 1,5	•	-14,1
3.Vj	- 2,8	- 9,5	0,1	0,7	- 1,2	0,9	•	- 4,8
4.Vj	1,5	- 4,1	5,8	7,1	2,9	1,3	•	- 1,2
2021 1.Vj	0,4	0,7	0,9	0,8	1,1	- 1,6	•	0,1
2.Vj	14,7	28,9	11,2	10,8	12,2	4,3	•	17,2
3.Vj	7,9	0,9	13,9	14,5	12,5	2,1	•	4,1
4.Vj	5,9	- 1,7	12,9	12,8	12,9	1,5	•	2,3

Bruttoanlageinvestitionen der nichtstaatlichen Sektoren, Veränderung gegenüber dem Vorjahr, in %

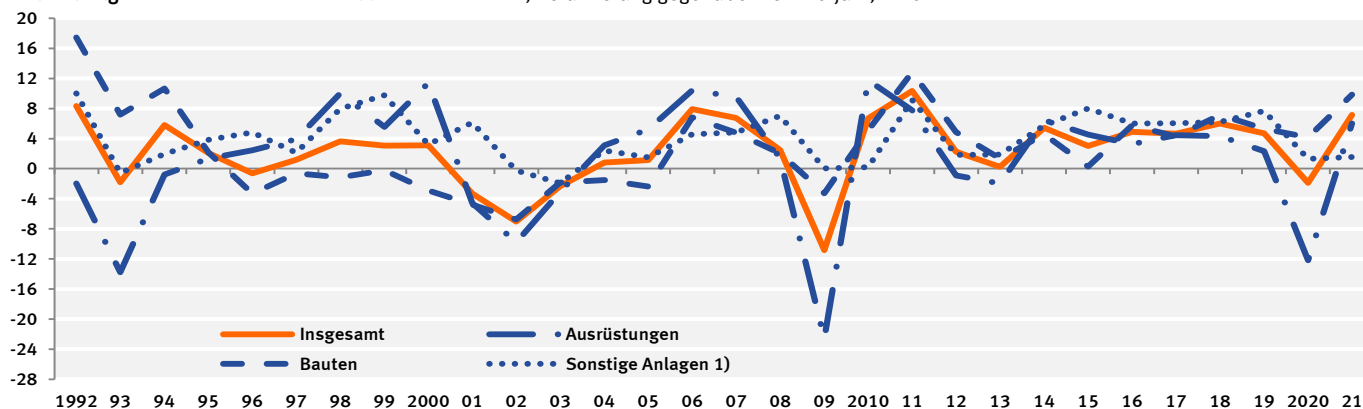

1) Geistiges Eigentum sowie Nutztiere und Nutzpflanzen.

3. Investitionen nach Sektoren

3.3 Bruttoanlageinvestitionen der nichtstaatlichen Sektoren

3.3.2 preisbereinigt

Jahr, Vierteljahr	Insgesamt	Ausrüstungs- investitionen	Bauinvestitionen			Sonstige Anlagen 1)		Nachrichtlich: Insgesamt ohne Wohnbauten
			zusammen	Wohnbauten	Nicht- wohnbauten	insgesamt	darunter FuE	
			1	2	3	4	5	

Kettenindex (2015 = 100)

1992	81,94	68,04	104,95	91,02	135,17	57,71	63,67	78,11
2015	100	100	100	100	100	100	100	100
2019	111,79	111,98	108,45	110,67	103,69	121,07	122,57	112,36
2020	108,14	97,07	110,80	114,46	102,98	122,46	125,10	104,87
2021	110,35	101,18	112,16	115,90	104,19	123,27	126,16	107,48
2018 1.Vj	101,14	102,56	97,87	97,82	97,99	107,58	·	102,78
2.Vj	112,28	112,86	112,25	114,23	108,02	111,04	·	111,33
3.Vj	111,15	106,86	113,93	117,21	106,89	112,05	·	108,18
4.Vj	114,13	121,47	105,02	106,99	100,80	125,03	·	117,64
2019 1.Vj	105,81	107,62	101,53	101,99	100,52	114,55	·	107,74
2.Vj	113,37	112,72	112,17	114,17	107,89	117,97	·	112,96
3.Vj	113,74	108,43	115,61	119,16	108,03	118,92	·	111,02
4.Vj	114,25	119,14	104,48	107,37	98,31	132,85	·	117,70
2020 1.Vj	105,29	96,73	106,27	108,01	102,53	119,54	·	103,87
2.Vj	102,60	81,59	112,30	116,11	104,15	116,05	·	95,63
3.Vj	109,69	96,91	114,86	119,32	105,32	119,84	·	104,71
4.Vj	114,99	113,04	109,77	114,38	99,92	134,38	·	115,28
2021 1.Vj	103,99	96,07	105,14	106,80	101,57	116,39	·	102,54
2.Vj	113,95	103,70	118,74	122,46	110,78	119,84	·	109,54
3.Vj	110,41	96,04	116,37	121,43	105,59	121,36	·	104,72
4.Vj	113,04	108,89	108,41	112,90	98,81	135,47	·	113,11

Veränderung gegenüber dem entsprechenden Vorjahreszeitraum in %

2019	1,9	0,9	1,1	1,5	0,3	6,3	4,3	2,2
2020	- 3,3	-13,3	2,2	3,4	- 0,7	1,1	2,1	- 6,7
2021	2,0	4,2	1,2	1,3	1,2	0,7	0,8	2,5
2018 1.Vj	2,2	3,5	0,8	1,8	- 1,3	3,4	·	2,4
2.Vj	4,2	6,2	2,7	3,3	1,4	4,2	·	4,6
3.Vj	3,1	3,6	2,2	3,1	0,2	4,2	·	3,0
4.Vj	3,0	2,0	4,1	4,6	3,0	3,1	·	2,4
2019 1.Vj	4,6	4,9	3,7	4,3	2,6	6,5	·	4,8
2.Vj	1,0	- 0,1	- 0,1	- 0,1	- 0,1	6,2	·	1,5
3.Vj	2,3	1,5	1,5	1,7	1,1	6,1	·	2,6
4.Vj	0,1	- 1,9	- 0,5	0,4	- 2,5	6,3	·	0,1
2020 1.Vj	- 0,5	-10,1	4,7	5,9	2,0	4,4	·	- 3,6
2.Vj	- 9,5	-27,6	0,1	1,7	- 3,5	- 1,6	·	-15,3
3.Vj	- 3,6	-10,6	- 0,6	0,1	- 2,5	0,8	·	- 5,7
4.Vj	0,6	- 5,1	5,1	6,5	1,6	1,2	·	- 2,1
2021 1.Vj	- 1,2	- 0,7	- 1,1	- 1,1	- 0,9	- 2,6	·	- 1,3
2.Vj	11,1	27,1	5,7	5,5	6,4	3,3	·	14,5
3.Vj	0,7	- 0,9	1,3	1,8	0,3	1,3	·	0,0
4.Vj	- 1,7	- 3,7	- 1,2	- 1,3	- 1,1	0,8	·	- 1,9

Bruttoanlageinvestitionen der nichtstaatlichen Sektoren, Veränderung gegenüber dem Vorjahr, in %

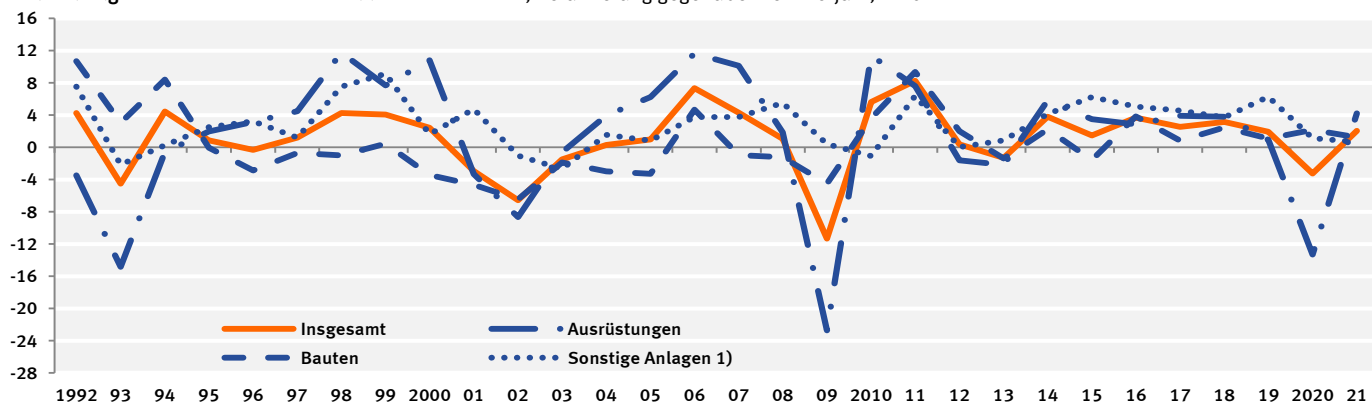

1) Geistiges Eigentum sowie Nutztiere und Nutzpflanzen.

3. Investitionen nach Sektoren

3.3 Bruttoanlageinvestitionen der nichtstaatlichen Sektoren

3.3.3 saison- und kalenderbereinigte Ergebnisse nach X13

Vierteljahr	Insgesamt	Ausrüstungs- investitionen	Bauinvestitionen			Sonstige Anlagen 1)	Nachrichtlich: Insgesamt ohne Wohnbauten
			zusammen	Wohnbauten	Nicht- wohnbauten		
			1	2	3		
in jeweiligen Preisen							
Veränderung gegenüber dem Vorquartal in %							
2015 1.Vj	0,2	0,7	- 1,3	- 0,5	- 2,9	3,4	0,5
2.Vj	0,6	1,2	- 0,1	0,3	- 1,0	1,6	0,8
3.Vj	0,9	1,1	0,6	0,6	0,5	1,3	1,0
4.Vj	1,8	1,9	1,9	1,8	2,0	1,4	1,8
2016 1.Vj	1,9	1,0	2,7	3,6	0,6	1,5	1,0
2.Vj	0,1	- 0,9	0,3	1,1	- 1,2	1,9	- 0,3
3.Vj	1,4	1,7	1,1	0,8	1,9	1,2	1,6
4.Vj	0,2	- 1,5	1,0	1,3	0,4	1,3	- 0,4
2017 1.Vj	1,7	2,8	0,8	- 0,1	2,9	1,7	2,5
2.Vj	2,4	2,2	2,9	3,5	1,7	1,3	1,8
3.Vj	1,2	1,7	0,9	0,6	1,4	1,3	1,5
4.Vj	1,5	2,0	0,8	0,6	1,2	2,6	2,0
2018 1.Vj	0,6	- 0,6	1,4	2,3	- 0,4	0,5	- 0,3
2.Vj	2,6	2,3	3,0	2,8	3,5	2,1	2,5
3.Vj	1,4	0,4	2,2	2,3	2,0	1,3	1,0
4.Vj	1,6	1,1	2,0	1,5	3,1	1,5	1,6
2019 1.Vj	1,7	2,6	0,7	2,0	- 2,4	3,0	1,6
2.Vj	0,0	- 1,9	0,8	- 0,2	3,1	1,7	0,1
3.Vj	0,7	0,1	1,1	1,5	0,2	1,0	0,3
4.Vj	0,2	- 1,0	0,4	0,7	- 0,2	1,5	- 0,1
2020 1.Vj	- 0,1	- 7,2	4,5	6,1	1,0	0,3	- 3,3
2.Vj	- 8,7	-21,1	- 2,8	- 3,4	- 1,3	- 4,2	-11,7
3.Vj	6,1	24,5	- 2,0	- 2,6	- 0,7	3,4	11,5
4.Vj	2,9	2,7	3,4	4,4	1,2	1,9	2,2
2021 1.Vj	0,7	- 0,4	2,7	3,1	1,7	- 2,7	- 0,6
2.Vj	3,7	0,8	6,2	5,0	9,0	1,7	3,0
3.Vj	0,3	- 2,1	1,4	1,7	0,5	1,3	- 0,6
4.Vj	1,3	0,0	2,0	2,4	1,1	1,4	0,7
preisbereinigt							
Veränderung gegenüber dem Vorquartal in %							
2015 1.Vj	- 0,3	0,3	- 1,7	- 0,8	- 3,7	2,8	- 0,1
2.Vj	0,4	1,0	- 0,4	0,0	- 1,2	1,3	0,6
3.Vj	0,5	0,9	0,1	0,1	0,1	1,0	0,7
4.Vj	1,5	1,9	1,4	1,4	1,5	1,1	1,6
2016 1.Vj	1,7	0,8	2,5	3,0	1,4	1,6	1,1
2.Vj	- 0,3	- 0,9	- 0,4	0,3	- 2,0	1,5	- 0,6
3.Vj	1,0	1,6	0,5	0,2	1,2	0,8	1,3
4.Vj	- 0,1	- 1,4	0,4	0,7	- 0,3	1,1	- 0,5
2017 1.Vj	0,9	2,4	- 0,2	- 0,9	1,2	1,1	1,8
2.Vj	1,8	2,2	1,9	2,5	0,5	1,0	1,5
3.Vj	0,8	1,7	0,0	- 0,2	0,5	1,0	1,3
4.Vj	0,7	1,4	- 0,3	- 0,4	- 0,1	2,2	1,3
2018 1.Vj	- 0,1	- 0,3	0,4	1,2	- 1,6	- 0,8	- 0,7
2.Vj	1,9	2,1	1,8	1,7	2,0	1,7	2,0
3.Vj	0,6	0,2	0,8	1,0	0,4	1,0	0,4
4.Vj	0,8	0,4	0,9	0,4	2,0	1,2	0,9
2019 1.Vj	1,2	2,6	- 0,3	0,8	- 2,9	2,7	1,4
2.Vj	- 0,7	- 2,4	- 0,2	- 1,2	2,1	1,4	- 0,4
3.Vj	0,1	- 0,5	0,4	0,8	- 0,6	0,7	- 0,2
4.Vj	- 0,5	- 1,5	- 0,3	0,0	- 1,0	1,2	- 0,7
2020 1.Vj	- 0,5	- 7,2	3,6	5,2	0,0	1,0	- 3,4
2.Vj	- 9,2	-21,4	- 3,3	- 3,9	- 1,8	- 4,5	-12,1
3.Vj	6,8	24,0	- 0,6	- 1,0	0,4	3,1	11,5
4.Vj	2,4	2,5	2,7	3,7	0,5	1,6	1,8
2021 1.Vj	- 0,6	- 0,8	0,4	0,7	- 0,3	- 2,8	- 1,3
2.Vj	1,6	0,4	2,4	1,3	5,0	1,4	1,8
3.Vj	- 2,6	- 2,9	- 3,8	- 3,5	- 4,5	1,1	- 2,2
4.Vj	- 0,1	- 0,6	- 0,3	0,1	- 1,3	1,2	- 0,2

1) Geistiges Eigentum sowie Nutztiere und Nutzpflanzungen.

3. Investitionen nach Sektoren
 3.3 Bruttoanlageinvestitionen der nichtstaatlichen Sektoren
 3.3.3 saison- und kalenderbereinigte Ergebnisse nach X13

Veränderung gegenüber dem Vorquartal – preis-, saison- und kalenderbereinigt – in %

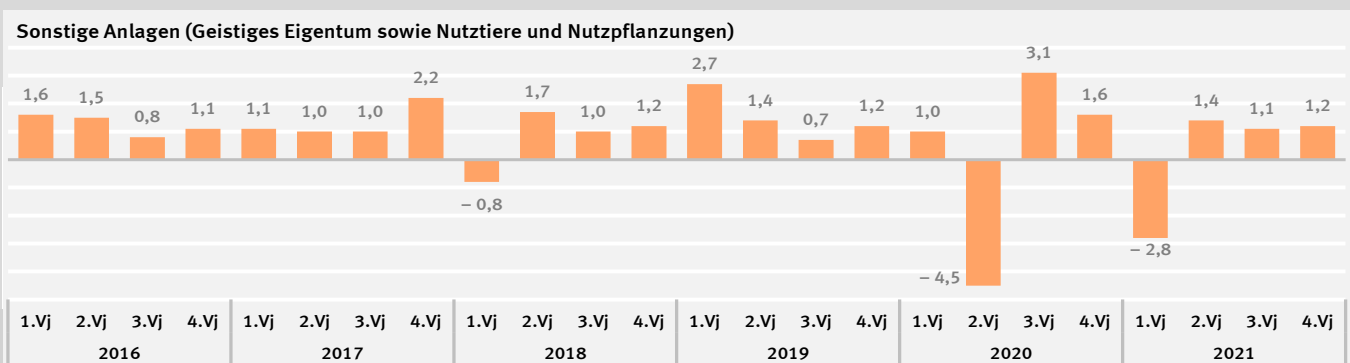
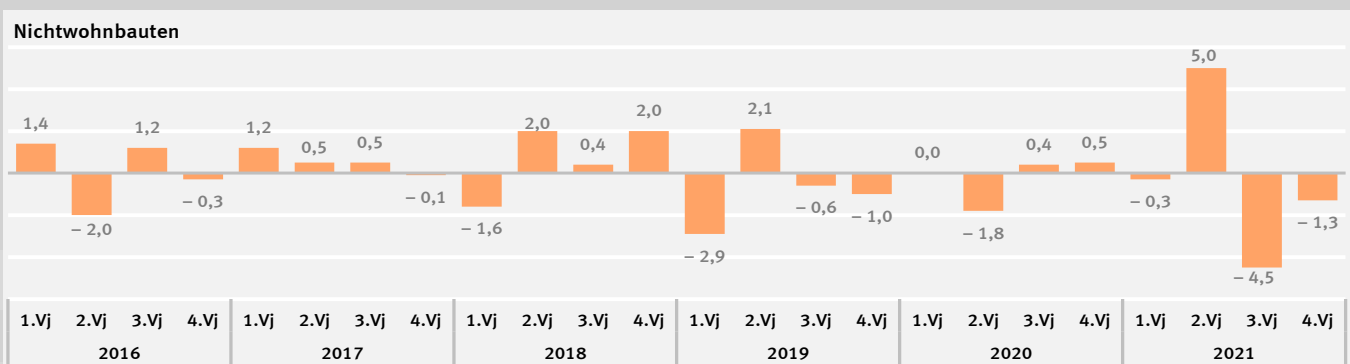
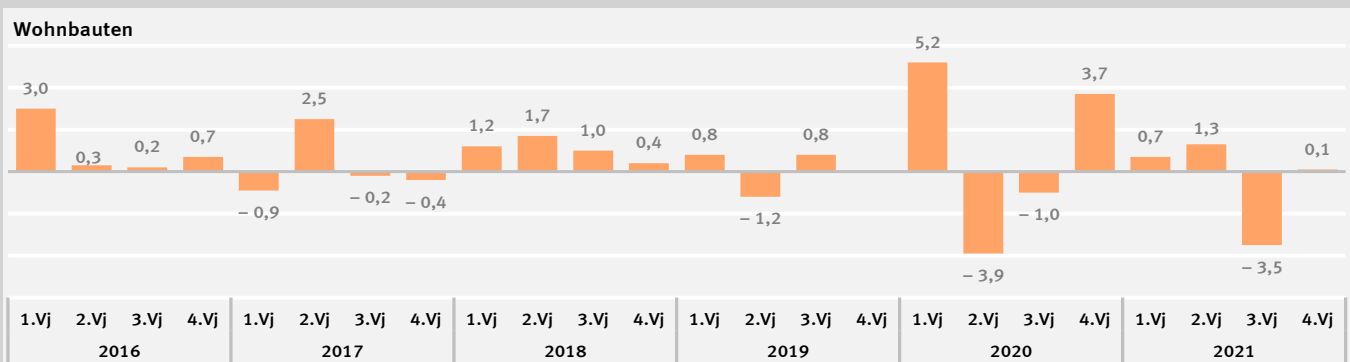
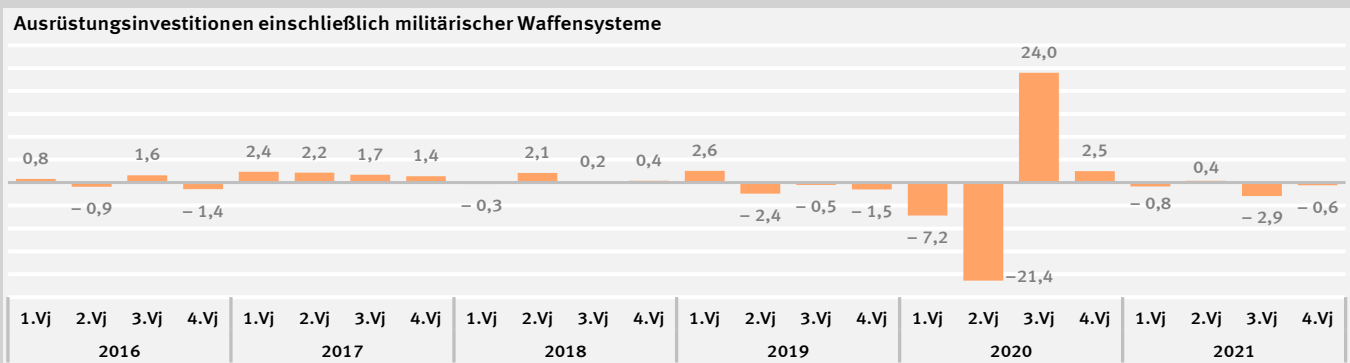
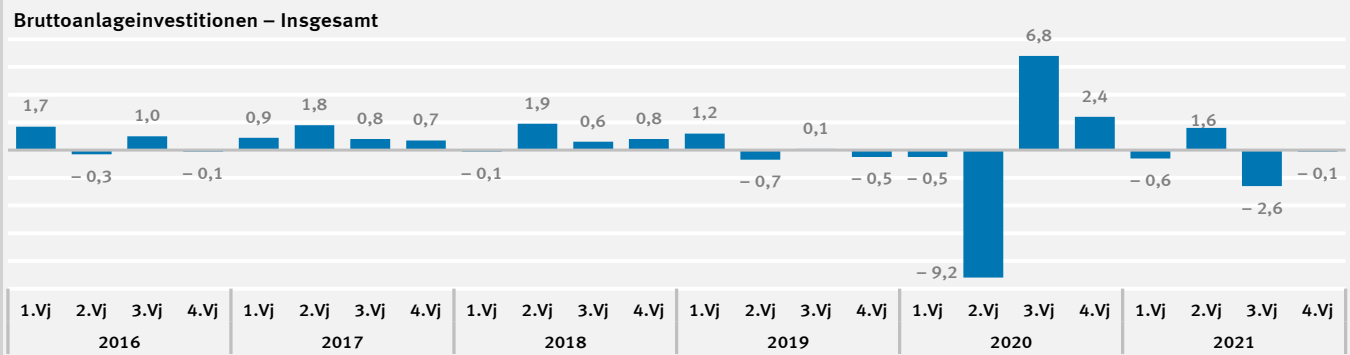

3. Investitionen nach Sektoren
3.4 Bruttoanlageinvestitionen des Staates
3.4.1 in jeweiligen Preisen

Jahr, Vierteljahr	Insgesamt	Ausrüstungs- investitionen 1)	Bauinvestitionen			Sonstige Anlagen 2)		Nachrichtlich: Insgesamt ohne Wohnbauten
			zusammen	Wohnbauten	Nicht- wohnbauten	insgesamt	darunter FuE	
			1	2	3	4	5	
Mrd. EUR								
1992	55,318	9,308	37,724	1,324	36,400	8,286	7,480	53,994
2015	64,765	12,734	34,907	0,637	34,270	17,124	15,530	64,128
2019	83,112	17,454	44,982	0,870	44,112	20,676	18,955	82,242
2020	89,199	20,467	47,705	0,916	46,789	21,027	19,283	88,283
2021	90,925	19,951	49,202	1,006	48,196	21,772	19,979	89,919
2018 1.Vj	14,713	3,105	7,337	0,180	7,157	4,271	.	14,533
2.Vj	19,079	3,125	11,344	0,212	11,132	4,610	.	18,867
3.Vj	21,145	3,753	12,631	0,222	12,409	4,761	.	20,923
4.Vj	24,608	6,915	11,215	0,202	11,013	6,478	.	24,406
2019 1.Vj	15,081	2,352	8,339	0,198	8,141	4,390	.	14,883
2.Vj	20,637	4,226	11,764	0,224	11,540	4,647	.	20,413
3.Vj	22,454	4,313	13,173	0,236	12,937	4,968	.	22,218
4.Vj	24,940	6,563	11,706	0,212	11,494	6,671	.	24,728
2020 1.Vj	16,665	2,527	9,629	0,217	9,412	4,509	.	16,448
2.Vj	22,974	5,554	12,697	0,234	12,463	4,723	.	22,740
3.Vj	22,614	4,590	13,111	0,237	12,874	4,913	.	22,377
4.Vj	26,946	7,796	12,268	0,228	12,040	6,882	.	26,718
2021 1.Vj	16,998	3,223	9,081	0,219	8,862	4,694	.	16,779
2.Vj	21,931	4,243	12,823	0,259	12,564	4,865	.	21,672
3.Vj	23,223	4,061	14,102	0,272	13,830	5,060	.	22,951
4.Vj	28,773	8,424	13,196	0,256	12,940	7,153	.	28,517
Veränderung gegenüber dem entsprechenden Vorjahreszeitraum in %								
2019	4,5	3,3	5,8	6,6	5,8	2,8	2,5	4,5
2020	7,3	17,3	6,1	5,3	6,1	1,7	1,7	7,3
2021	1,9	- 2,5	3,1	9,8	3,0	3,5	3,6	1,9
2018 1.Vj	10,0	35,6	5,0	-29,1	6,3	4,1	.	10,7
2.Vj	5,4	- 2,1	8,0	-28,1	9,1	4,7	.	6,0
3.Vj	8,0	1,9	11,1	-27,2	12,1	5,3	.	8,6
4.Vj	13,0	20,6	10,6	-26,8	11,6	9,7	.	13,5
2019 1.Vj	2,5	-24,3	13,7	10,0	13,7	2,8	.	2,4
2.Vj	8,2	35,2	3,7	5,7	3,7	0,8	.	8,2
3.Vj	6,2	14,9	4,3	6,3	4,3	4,3	.	6,2
4.Vj	1,3	- 5,1	4,4	5,0	4,4	3,0	.	1,3
2020 1.Vj	10,5	7,4	15,5	9,6	15,6	2,7	.	10,5
2.Vj	11,3	31,4	7,9	4,5	8,0	1,6	.	11,4
3.Vj	0,7	6,4	- 0,5	0,4	- 0,5	- 1,1	.	0,7
4.Vj	8,0	18,8	4,8	7,5	4,8	3,2	.	8,0
2021 1.Vj	2,0	27,5	- 5,7	0,9	- 5,8	4,1	.	2,0
2.Vj	- 4,5	-23,6	1,0	10,7	0,8	3,0	.	- 4,7
3.Vj	2,7	-11,5	7,6	14,8	7,4	3,0	.	2,6
4.Vj	6,8	8,1	7,6	12,3	7,5	3,9	.	6,7

Bruttoanlageinvestitionen des Staates, Veränderung gegenüber dem Vorjahr, in %

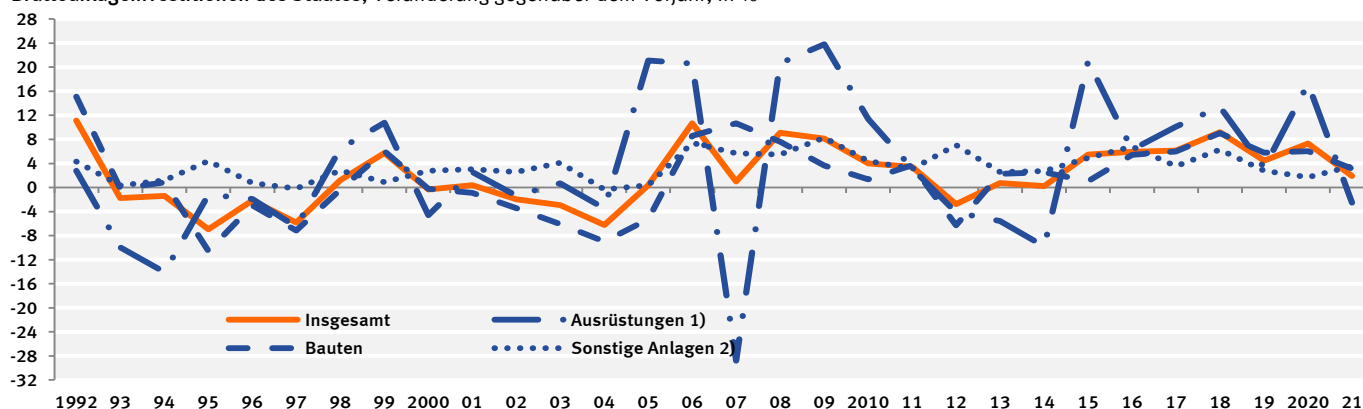

1) Einschl. militärischer Waffensysteme. – 2) Geistiges Eigentum sowie Nutztiere und Nutzpflanzen.

3. Investitionen nach Sektoren
3.4 Bruttoanlageinvestitionen des Staates
3.4.2 preisbereinigt

Jahr, Vierteljahr	Insgesamt	Ausrüstungs- investitionen 1)	Bauinvestitionen			Sonstige Anlagen 2)		Nachrichtlich: Insgesamt ohne Wohnbauten
			zusammen	Wohnbauten	Nicht- wohnbauten	insgesamt	darunter FuE	
			1	2	3	4	5	
Kettenindex (2015 = 100)								
1992	105,82	72,88	148,73	291,65	146,08	54,33	124,32	104,13
2015	100	100	100	100	100	100	100	100
2019	115,26	130,55	110,67	119,10	110,51	113,47	115,85	115,23
2020	122,22	151,33	116,04	123,21	115,90	113,76	125,14	122,21
2021	118,88	144,22	112,09	124,69	111,86	114,58	120,31	118,83
2018 1.Vj	86,42	94,87	77,58	104,31	77,08	98,55	.	86,24
2.Vj	110,54	94,90	118,38	122,19	118,31	105,67	.	110,43
3.Vj	121,08	113,65	129,48	125,77	129,55	108,93	.	121,03
4.Vj	138,17	209,59	113,83	113,85	113,83	135,95	.	138,42
2019 1.Vj	85,21	70,74	83,15	109,67	82,66	99,93	.	84,96
2.Vj	115,28	126,57	116,16	122,81	116,04	104,57	.	115,21
3.Vj	124,73	128,82	129,06	128,52	129,07	111,83	.	124,70
4.Vj	135,84	196,06	114,29	115,39	114,27	137,54	.	136,05
2020 1.Vj	91,64	74,94	92,90	116,09	92,47	100,41	.	91,39
2.Vj	125,92	164,43	122,19	124,85	122,13	105,08	.	125,94
3.Vj	125,26	135,47	128,77	129,23	128,76	109,04	.	125,22
4.Vj	146,06	230,49	120,30	122,66	120,25	140,51	.	146,30
2021 1.Vj	92,38	94,32	86,83	115,14	86,30	102,62	.	92,15
2.Vj	117,14	122,53	120,15	131,28	119,94	105,65	.	117,00
3.Vj	120,21	117,18	125,90	131,28	125,80	108,90	.	120,10
4.Vj	145,80	242,85	115,49	121,05	115,38	141,14	.	146,06
Veränderung gegenüber dem entsprechenden Vorjahreszeitraum in %								
2019	1,1	1,8	0,8	2,2	0,7	1,1	1,0	1,1
2020	6,0	15,9	4,9	3,5	4,9	0,3	8,0	6,1
2021	- 2,7	- 4,7	- 3,4	1,2	- 3,5	0,7	- 3,9	- 2,8
2018 1.Vj	6,7	34,8	0,3	-31,8	1,5	2,3	.	7,5
2.Vj	1,9	- 3,0	3,0	-30,7	4,0	2,6	.	2,5
3.Vj	3,8	0,6	4,9	-30,6	5,9	3,1	.	4,3
4.Vj	9,1	19,1	4,3	-30,1	5,3	7,8	.	9,6
2019 1.Vj	- 1,4	-25,4	7,2	5,1	7,2	1,4	.	- 1,5
2.Vj	4,3	33,4	- 1,9	0,5	- 1,9	- 1,0	.	4,3
3.Vj	3,0	13,3	- 0,3	2,2	- 0,4	2,7	.	3,0
4.Vj	- 1,7	- 6,5	0,4	1,4	0,4	1,2	.	- 1,7
2020 1.Vj	7,5	5,9	11,7	5,9	11,9	0,5	.	7,6
2.Vj	9,2	29,9	5,2	1,7	5,2	0,5	.	9,3
3.Vj	0,4	5,2	- 0,2	0,6	- 0,2	- 2,5	.	0,4
4.Vj	7,5	17,6	5,3	6,3	5,2	2,2	.	7,5
2021 1.Vj	0,8	25,9	- 6,5	- 0,8	- 6,7	2,2	.	0,8
2.Vj	- 7,0	-25,5	- 1,7	5,2	- 1,8	0,5	.	- 7,1
3.Vj	- 4,0	-13,5	- 2,2	1,6	- 2,3	- 0,1	.	- 4,1
4.Vj	- 0,2	5,4	- 4,0	- 1,3	- 4,0	0,4	.	- 0,2

Bruttoanlageinvestitionen des Staates, Veränderung gegenüber dem Vorjahr, in %

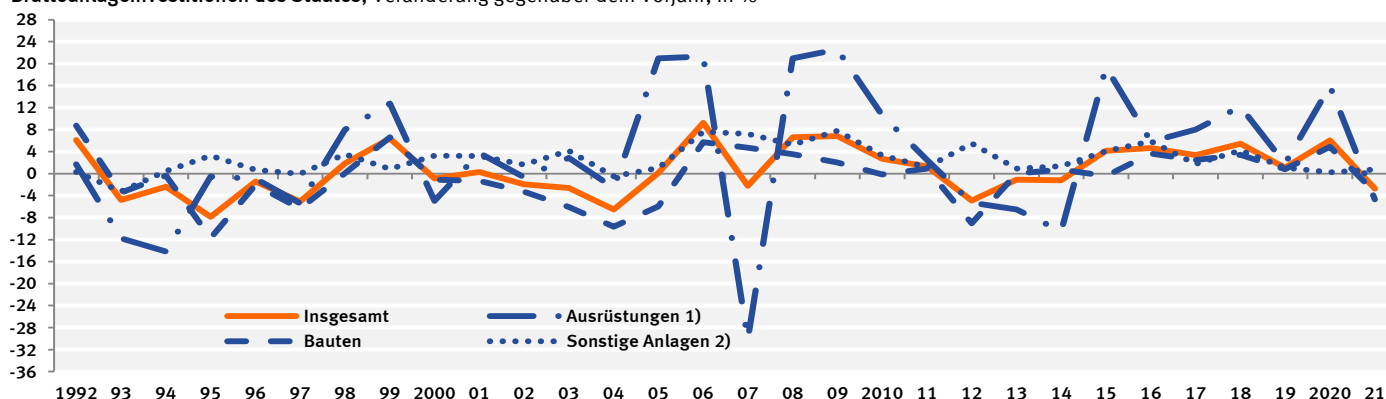

1) Einschl. militärischer Waffensysteme. – 2) Geistiges Eigentum sowie Nutztiere und Nutzpflanzungen.

3. Investitionen nach Sektoren

3.4 Bruttoanlageinvestitionen des Staates

3.4.3 saison- und kalenderbereinigte Ergebnisse nach X13

Vierteljahr	Insgesamt	Ausrüstungs- investitionen 1)	Bauinvestitionen			Sonstige Anlagen 2)
			zusammen	Wohnbauten	Nicht- wohnbauten	
			3	4	5	
	1	2				6
in jeweiligen Preisen						
Veränderung gegenüber dem Vorquartal in %						
2015 1.Vj	1,3	6,9	- 0,5	- 3,0	- 0,5	1,6
2.Vj	- 0,4	- 0,2	- 2,1	- 0,6	- 2,1	2,9
3.Vj	1,9	6,7	1,8	0,6	1,8	- 0,9
4.Vj	8,5	28,0	5,7	0,0	5,8	0,1
2016 1.Vj	2,0	- 7,6	3,1	17,0	2,9	8,4
2.Vj	- 5,4	-15,3	- 4,5	0,0	- 4,6	0,4
3.Vj	0,8	3,1	1,0	0,0	1,0	- 1,1
4.Vj	2,0	15,8	1,4	0,5	1,4	- 6,3
2017 1.Vj	2,2	- 5,3	2,6	48,1	1,6	7,9
2.Vj	5,9	15,1	4,8	2,5	4,9	1,3
3.Vj	- 0,0	- 0,6	0,1	0,0	0,1	0,1
4.Vj	- 2,0	-13,2	1,2	1,1	1,2	0,5
2018 1.Vj	7,7	37,3	- 0,0	-31,0	0,9	2,3
2.Vj	- 0,8	-17,8	5,7	2,5	5,8	2,6
3.Vj	3,7	4,8	4,7	2,5	4,8	0,8
4.Vj	1,3	2,5	0,2	1,4	0,2	2,7
2019 1.Vj	- 3,0	-12,2	0,6	2,4	0,5	- 3,2
2.Vj	7,2	40,6	- 1,0	0,0	- 1,0	1,2
3.Vj	0,2	-10,2	3,2	1,9	3,2	4,5
4.Vj	- 2,3	-14,4	1,8	0,9	1,8	- 0,6
2020 1.Vj	3,5	- 0,6	7,4	5,0	7,4	- 2,0
2.Vj	10,7	71,4	- 4,3	- 3,0	- 4,4	0,4
3.Vj	- 9,9	-26,7	- 5,3	- 1,8	- 5,4	1,6
4.Vj	2,4	- 3,5	5,0	4,5	5,0	2,4
2021 1.Vj	1,9	5,3	1,4	1,3	1,4	- 0,2
2.Vj	0,1	2,9	- 0,8	5,5	- 1,0	- 0,3
3.Vj	- 1,9	-14,4	2,0	3,6	2,0	1,3
4.Vj	7,2	18,7	5,1	1,2	5,2	2,5
preisbereinigt						
Veränderung gegenüber dem Vorquartal in %						
2015 1.Vj	1,2	6,3	- 0,9	- 3,5	- 0,8	2,2
2.Vj	- 0,9	- 0,6	- 2,4	- 0,5	- 2,4	2,0
3.Vj	1,7	6,6	1,5	- 1,1	1,5	- 0,9
4.Vj	7,9	27,6	5,2	0,6	5,3	- 0,5
2016 1.Vj	2,2	- 7,5	2,8	16,0	2,6	9,5
2.Vj	- 5,8	-15,2	- 4,9	- 0,8	- 5,0	- 0,4
3.Vj	0,3	2,8	0,4	- 0,2	0,4	- 1,6
4.Vj	1,3	15,5	0,8	- 0,5	0,8	- 7,5
2017 1.Vj	1,4	- 6,5	1,6	47,2	0,7	7,9
2.Vj	5,3	14,9	3,5	1,6	3,6	1,6
3.Vj	- 0,7	- 0,7	- 0,7	- 0,6	- 0,7	- 0,6
4.Vj	- 2,9	-13,7	0,0	- 0,4	0,0	0,3
2018 1.Vj	6,8	37,7	- 1,4	-31,7	- 0,5	1,3
2.Vj	- 1,8	-18,2	4,2	1,6	4,3	2,4
3.Vj	2,5	4,2	2,9	1,0	3,0	0,1
4.Vj	0,5	2,0	- 1,1	0,2	- 1,2	2,7
2019 1.Vj	- 3,8	-12,3	- 0,7	1,5	- 0,8	- 3,5
2.Vj	6,5	40,2	- 2,1	- 1,1	- 2,1	0,4
3.Vj	- 0,4	-10,6	2,4	1,0	2,4	4,0
4.Vj	- 2,9	-14,8	1,1	0,2	1,1	- 0,9
2020 1.Vj	3,0	- 0,8	6,7	4,4	6,8	- 2,6
2.Vj	10,6	71,4	- 4,7	- 3,7	- 4,7	0,6
3.Vj	- 9,2	-27,0	- 3,3	- 0,1	- 3,4	0,9
4.Vj	2,0	- 3,9	4,4	3,0	4,5	2,3
2021 1.Vj	0,1	4,7	- 1,1	0,4	- 1,1	- 1,5
2.Vj	- 1,4	1,8	- 2,9	0,8	- 3,0	- 0,8
3.Vj	- 4,8	-14,7	- 2,7	- 2,2	- 2,8	0,1
4.Vj	5,7	17,9	2,7	- 0,6	2,8	2,0

1) Einschl. militärischer Waffensysteme. – 2) Geistiges Eigentum sowie Nutztiere und Nutzpflanzen.

3. Investitionen nach Sektoren
 3.4 Bruttoanlageinvestitionen des Staates
 3.4.3 saison- und kalenderbereinigte Ergebnisse nach X13

Veränderung gegenüber dem Vorquartal – preis-, saison- und kalenderbereinigt – in %

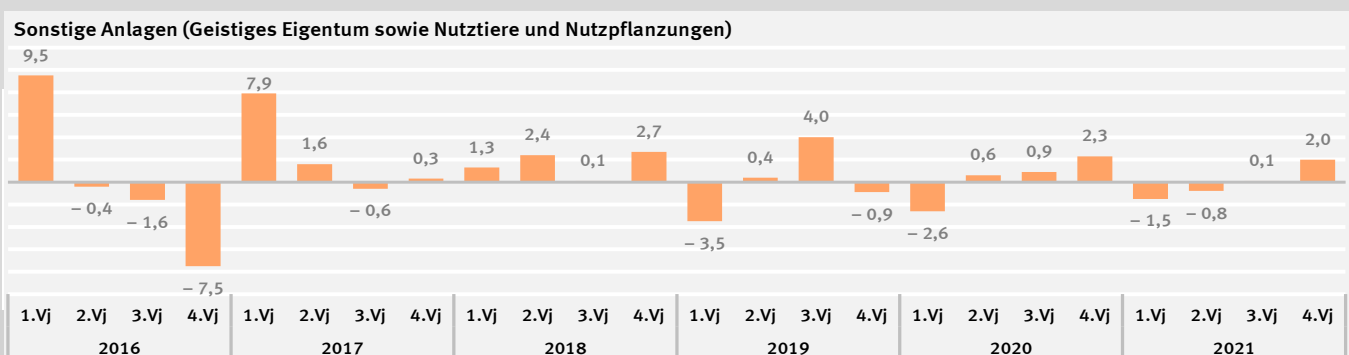
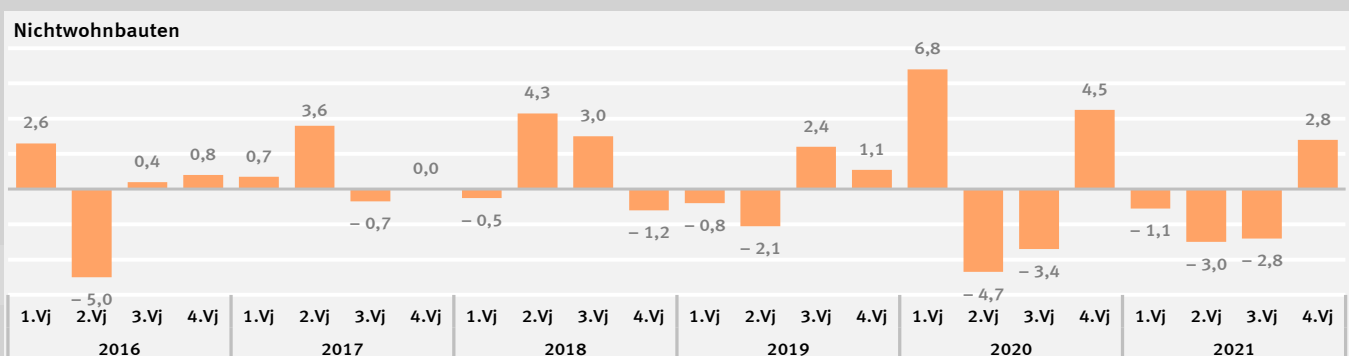
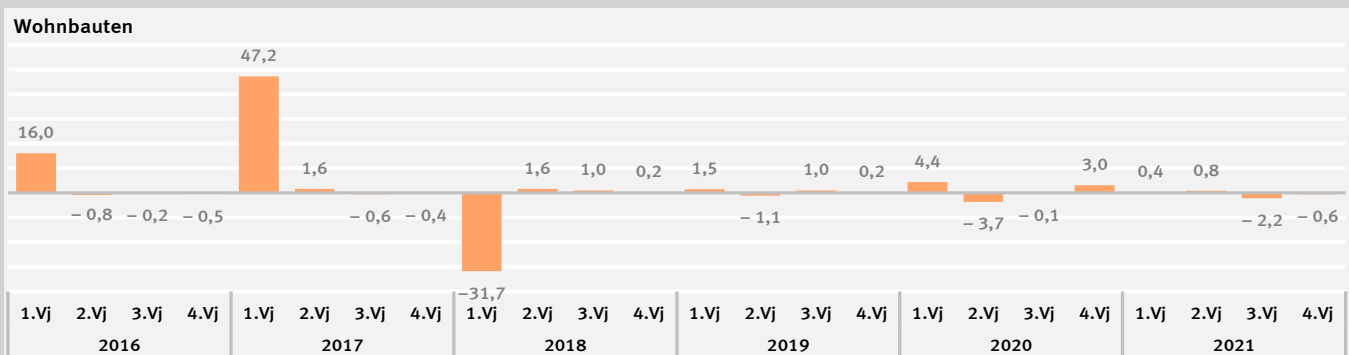
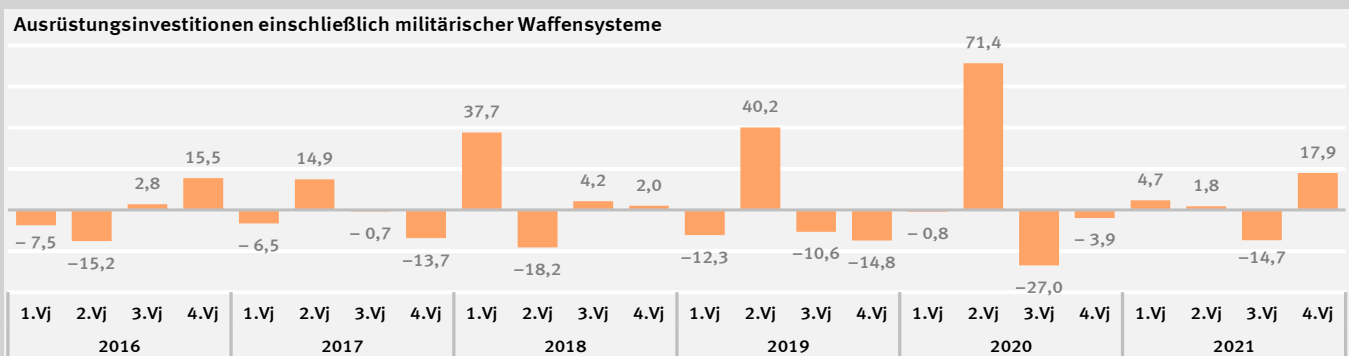
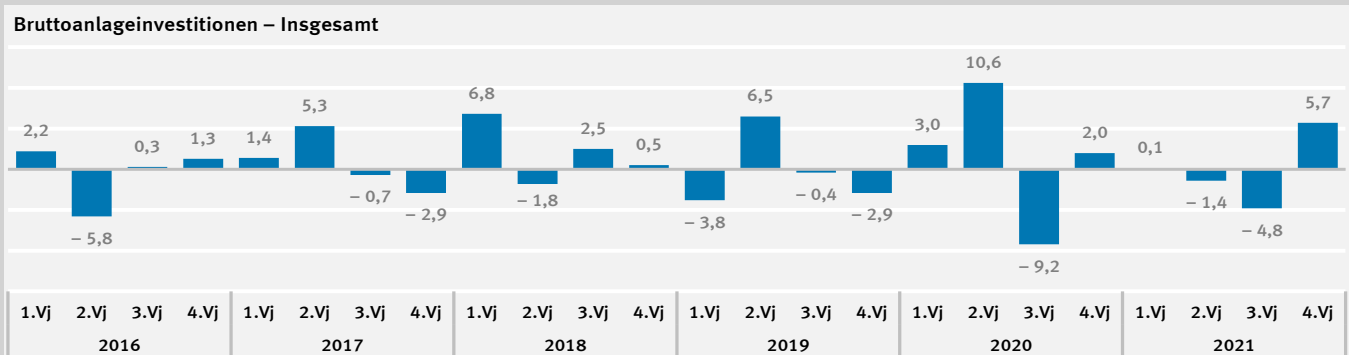

3. Investitionen nach Sektoren

3.5 Bauinvestitionen und neue Bauten des Staates und der nichtstaatlichen Sektoren

3.5.1 in jeweiligen Preisen

Jahr, Vierteljahr	Bauinvestitionen (=neue Bauten)	Staat			Nichtstaatliche Sektoren		
		Neue Bauten	Käufe abzüglich Verkäufe ge- braucht. Bauten	Bau- investitionen	Neue Bauten	Käufe abzüglich Verkäufe ge- braucht. Bauten	Bau- investitionen
		1	2	3	4	5	6
Mrd. EUR							
1992	225,734	36,842	0,882	37,724	188,892	- 0,882	188,010
2015	291,243	35,045	- 0,138	34,907	256,198	0,138	256,336
2019	364,056	44,380	0,602	44,982	319,676	- 0,602	319,074
2020	380,064	46,485	1,220	47,705	333,579	- 1,220	332,359
2021	414,260	48,974	0,228	49,202	365,286	- 0,228	365,058
2018 1.Vj	75,286	7,313	0,024	7,337	67,973	- 0,024	67,949
2.Vj	90,092	11,349	- 0,005	11,344	78,743	0,005	78,748
3.Vj	93,646	12,347	0,284	12,631	81,299	- 0,284	81,015
4.Vj	86,471	11,230	- 0,015	11,215	75,241	0,015	75,256
2019 1.Vj	82,248	8,287	0,052	8,339	73,961	- 0,052	73,909
2.Vj	94,054	11,707	0,057	11,764	82,347	- 0,057	82,290
3.Vj	98,553	12,948	0,225	13,173	85,605	- 0,225	85,380
4.Vj	89,201	11,438	0,268	11,706	77,763	- 0,268	77,495
2020 1.Vj	89,645	9,228	0,401	9,629	80,417	- 0,401	80,016
2.Vj	97,528	12,437	0,260	12,697	85,091	- 0,260	84,831
3.Vj	98,602	12,993	0,118	13,111	85,609	- 0,118	85,491
4.Vj	94,289	11,827	0,441	12,268	82,462	- 0,441	82,021
2021 1.Vj	89,812	8,962	0,119	9,081	80,850	- 0,119	80,731
2.Vj	107,183	13,041	- 0,218	12,823	94,142	0,218	94,360
3.Vj	111,500	14,057	0,045	14,102	97,443	- 0,045	97,398
4.Vj	105,765	12,914	0,282	13,196	92,851	- 0,282	92,569
Veränderung gegenüber dem entsprechenden Vorjahreszeitraum							
	in %		Mrd. EUR	in %	Mrd. EUR	in %	
2019	5,4	5,1	0,3	5,8	5,4	- 0,3	5,3
2020	4,4	4,7	102,7	6,1	4,3	- 0,6	4,2
2021	9,0	5,4	-81,3	3,1	9,5	1,0	9,8
2018 1.Vj	5,0	2,0	0,2	5,0	5,4	- 0,2	5,0
2.Vj	7,2	7,8	0,0	8,0	7,1	- 0,0	7,1
3.Vj	7,7	7,8	0,4	11,1	7,7	- 0,4	7,2
4.Vj	9,4	10,0	0,1	10,6	9,3	- 0,1	9,2
2019 1.Vj	9,2	13,3	0,0	13,7	8,8	- 0,0	8,8
2.Vj	4,4	3,2	0,1	3,7	4,6	- 0,1	4,5
3.Vj	5,2	4,9	- 0,1	4,3	5,3	0,1	5,4
4.Vj	3,2	1,9	0,3	4,4	3,4	- 0,3	3,0
2020 1.Vj	9,0	11,4	0,3	15,5	8,7	- 0,3	8,3
2.Vj	3,7	6,2	0,2	7,9	3,3	- 0,2	3,1
3.Vj	0,0	0,3	- 0,1	- 0,5	0,0	0,1	0,1
4.Vj	5,7	3,4	0,2	4,8	6,0	- 0,2	5,8
2021 1.Vj	0,2	- 2,9	- 0,3	- 5,7	0,5	0,3	0,9
2.Vj	9,9	4,9	- 0,5	1,0	10,6	0,5	11,2
3.Vj	13,1	8,2	- 0,1	7,6	13,8	0,1	13,9
4.Vj	12,2	9,2	- 0,2	7,6	12,6	0,2	12,9

Bauinvestitionen, Veränderung gegenüber dem Vorjahr, in %

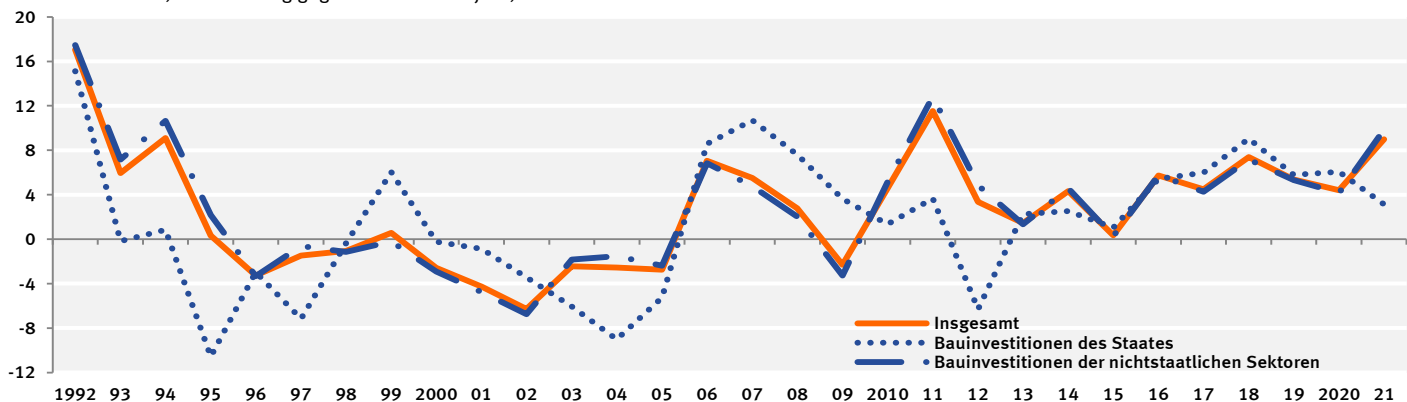

3. Investitionen nach Sektoren

3.5 Bauinvestitionen und neue Bauten des Staates und der nichtstaatlichen Sektoren

3.5.2 preisbereinigt

Jahr, Vierteljahr	Bauinvestitionen (=neue Bauten)	Staat			Nichtstaatliche Sektoren		
		Neue Bauten	Käufe abzüglich Verkäufe ge- braucht. Bauten	Bau- investitionen	Neue Bauten	Käufe abzüglich Verkäufe ge- braucht. Bauten	Bau- investitionen
		1	2	3	4	5	6
Kettenindex (2015=100)							
1992	110,35	144,67	x	148,73	105,55	x	104,95
2015	100	100	x	100	100	x	100
2019	108,71	108,77	x	110,67	108,71	x	108,45
2020	111,43	112,65	x	116,04	111,26	x	110,80
2021	112,16	111,18	x	112,09	112,29	x	112,16
2018 1.Vj	95,44	77,02	x	77,58	97,96	x	97,87
2.Vj	112,98	117,97	x	118,38	112,30	x	112,25
3.Vj	115,79	126,08	x	129,48	114,39	x	113,93
4.Vj	106,08	113,53	x	113,83	105,06	x	105,02
2019 1.Vj	99,31	82,31	x	83,15	101,65	x	101,53
2.Vj	112,65	115,16	x	116,16	112,31	x	112,17
3.Vj	117,23	126,37	x	129,06	115,97	x	115,61
4.Vj	105,66	111,25	x	114,29	104,89	x	104,48
2020 1.Vj	104,64	88,69	x	92,90	106,86	x	106,27
2.Vj	113,49	119,23	x	122,19	112,70	x	112,30
3.Vj	116,54	127,13	x	128,77	115,08	x	114,86
4.Vj	111,05	115,53	x	120,30	110,43	x	109,77
2021 1.Vj	102,93	85,37	x	86,83	105,35	x	105,14
2.Vj	118,91	121,74	x	120,15	118,52	x	118,74
3.Vj	117,52	125,03	x	125,90	116,49	x	116,37
4.Vj	109,26	112,59	x	115,49	108,80	x	108,41
Veränderung gegenüber dem entsprechenden Vorjahreszeitraum in %							
2019	1,1	0,1	x	0,8	1,2	x	1,1
2020	2,5	3,6	x	4,9	2,3	x	2,2
2021	0,7	- 1,3	x	- 3,4	0,9	x	1,2
2018 1.Vj	0,8	- 2,5	x	0,3	1,2	x	0,8
2.Vj	2,7	2,8	x	3,0	2,7	x	2,7
3.Vj	2,5	1,8	x	4,9	2,7	x	2,2
4.Vj	4,1	3,7	x	4,3	4,2	x	4,1
2019 1.Vj	4,1	6,9	x	7,2	3,8	x	3,7
2.Vj	- 0,3	- 2,4	x	- 1,9	0,0	x	- 0,1
3.Vj	1,2	0,2	x	- 0,3	1,4	x	1,5
4.Vj	- 0,4	- 2,0	x	0,4	- 0,2	x	- 0,5
2020 1.Vj	5,4	7,8	x	11,7	5,1	x	4,7
2.Vj	0,7	3,5	x	5,2	0,3	x	0,1
3.Vj	- 0,6	0,6	x	- 0,2	- 0,8	x	- 0,6
4.Vj	5,1	3,8	x	5,3	5,3	x	5,1
2021 1.Vj	- 1,6	- 3,7	x	- 6,5	- 1,4	x	- 1,1
2.Vj	4,8	2,1	x	- 1,7	5,2	x	5,7
3.Vj	0,8	- 1,7	x	- 2,2	1,2	x	1,3
4.Vj	- 1,6	- 2,5	x	- 4,0	- 1,5	x	- 1,2

Bauinvestitionen, Veränderung gegenüber dem Vorjahr, in %

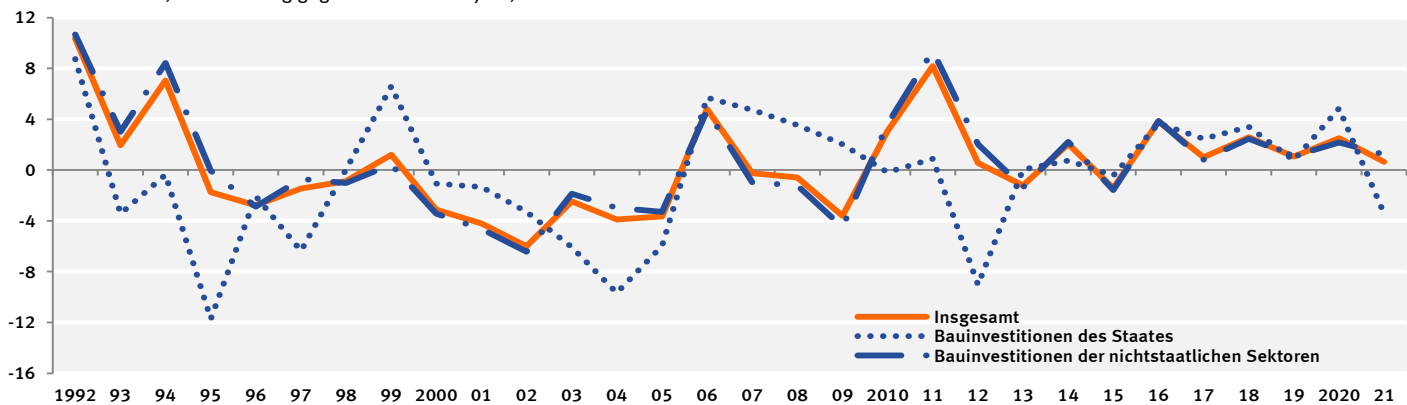

3. Investitionen nach Sektoren

3.6 Investitionen des Staates nach Teilsektoren und Anlagearten in jeweiligen Preisen

3.6.1 Bruttoinvestitionen

Lfd. Nr.	Anlagearten	1992	2015	2019	2020	2021
		1	2	3	4	5
Mrd. EUR						
Staat insgesamt						
1	Bruttoanlageinvestitionen	55,318	64,765	83,112	89,199	90,925
2	Sachanlagen	47,032	47,641	62,436	68,172	69,153
3	Ausrüstungsinvestitionen 1)	9,308	12,734	17,454	20,467	19,951
4	Bauinvestitionen	37,724	34,907	44,982	47,705	49,202
5	Geistiges Eigentum	8,286	17,124	20,676	21,027	21,772
6	+ Vorratsveränderungen und Nettozugang an Wertsachen	- 0,031	- 0,253	0,573	1,741	0,823
7	= Bruttoinvestitionen	55,287	64,512	83,685	90,940	91,748
Gebietskörperschaften						
8	Bruttoanlageinvestitionen	54,140	63,890	82,175	88,064	89,906
9	Sachanlagen	45,919	46,896	61,667	67,206	68,303
10	Ausrüstungsinvestitionen 1)	9,155	12,337	17,003	19,946	19,534
11	Bauinvestitionen	36,764	34,559	44,664	47,260	48,769
12	Geistiges Eigentum	8,221	16,994	20,508	20,858	21,603
13	+ Vorratsveränderungen und Nettozugang an Wertsachen	- 0,031	- 0,253	0,573	1,741	0,823
14	= Bruttoinvestitionen	54,109	63,637	82,748	89,805	90,729
Bund						
15	Bruttoanlageinvestitionen	12,759	19,443	25,533	26,735	27,258
16	Sachanlagen	9,054	13,237	18,372	19,333	19,427
17	Ausrüstungsinvestitionen 1)	3,262	5,957	8,687	9,283	8,957
18	Bauinvestitionen	5,792	7,280	9,685	10,050	10,470
19	Geistiges Eigentum	3,705	6,206	7,161	7,402	7,831
20	+ Vorratsveränderungen und Nettozugang an Wertsachen	- 0,040	- 0,339	0,090	1,298	0,380
21	= Bruttoinvestitionen	12,719	19,104	25,623	28,033	27,638
Länder						
22	Bruttoanlageinvestitionen	13,177	22,738	26,758	28,497	28,494
23	Sachanlagen	9,031	12,674	14,249	15,830	15,572
24	Ausrüstungsinvestitionen 1)	3,404	3,751	4,592	6,367	5,501
25	Bauinvestitionen	5,627	8,923	9,657	9,463	10,071
26	Geistiges Eigentum	4,146	10,064	12,509	12,667	12,922
27	+ Vorratsveränderungen und Nettozugang an Wertsachen	- 0,020	0,027	0,271	0,244	0,244
28	= Bruttoinvestitionen	13,157	22,765	27,029	28,741	28,738
Gemeinden						
29	Bruttoanlageinvestitionen	28,204	21,709	29,884	32,832	34,154
30	Sachanlagen	27,834	20,985	29,046	32,043	33,304
31	Ausrüstungsinvestitionen 1)	2,489	2,629	3,724	4,296	5,076
32	Bauinvestitionen	25,345	18,356	25,322	27,747	28,228
33	Geistiges Eigentum	0,370	0,724	0,838	0,789	0,850
34	+ Vorratsveränderungen und Nettozugang an Wertsachen	0,029	0,059	0,212	0,199	0,199
35	= Bruttoinvestitionen	28,233	21,768	30,096	33,031	34,353
Sozialversicherung						
36	Bruttoanlageinvestitionen	1,178	0,875	0,937	1,135	1,019
37	Sachanlagen	1,113	0,745	0,769	0,966	0,850
38	Ausrüstungsinvestitionen 1)	0,153	0,397	0,451	0,521	0,417
39	Bauinvestitionen	0,960	0,348	0,318	0,445	0,433
40	Geistiges Eigentum	0,065	0,130	0,168	0,169	0,169
41	+ Vorratsveränderungen und Nettozugang an Wertsachen	-	-	-	-	-
42	= Bruttoinvestitionen	1,178	0,875	0,937	1,135	1,019

1) Einschl. militärischer Waffensysteme.

1992	2015	2019	2020	2021	Anlagearten	Lfd. Nr.
6	7	8	9	10		
Veränderung gegenüber dem Vorjahr in %						
Staat insgesamt						
11,1	5,5	4,5	7,3	1,9	Bruttoanlageinvestitionen	1
12,4	5,7	5,1	9,2	1,4	Sachanlagen	2
2,8	21,0	3,3	17,3	- 2,5	Ausrüstungsinvestitionen 1)	3
15,1	1,0	5,8	6,1	3,1	Bauinvestitionen	4
4,3	4,9	2,8	1,7	3,5	Geistiges Eigentum	5
x	x	x	x	x	+ Vorratsveränderungen und Nettozugang an Wertsachen	6
12,4	6,6	6,8	8,7	0,9	= Bruttoinvestitionen	7
Gebietskörperschaften						
10,9	5,8	4,6	7,2	2,1	Bruttoanlageinvestitionen	8
12,2	6,2	5,2	9,0	1,6	Sachanlagen	9
2,7	20,7	3,5	17,3	- 2,1	Ausrüstungsinvestitionen 1)	10
14,8	1,8	5,8	5,8	3,2	Bauinvestitionen	11
4,3	4,9	2,7	1,7	3,6	Geistiges Eigentum	12
x	x	x	x	x	+ Vorratsveränderungen und Nettozugang an Wertsachen	13
12,2	7,0	6,9	8,5	1,0	= Bruttoinvestitionen	14
Bund						
4,6	6,0	- 0,8	4,7	2,0	Bruttoanlageinvestitionen	15
7,0	7,1	- 2,5	5,2	0,5	Sachanlagen	16
-11,2	35,8	- 3,8	6,9	- 3,5	Ausrüstungsinvestitionen 1)	17
20,9	- 8,7	- 1,2	3,8	4,2	Bauinvestitionen	18
- 0,8	3,8	3,7	3,4	5,8	Geistiges Eigentum	19
x	x	x	x	x	+ Vorratsveränderungen und Nettozugang an Wertsachen	20
7,2	8,0	2,7	9,4	- 1,4	= Bruttoinvestitionen	21
Länder						
13,3	10,4	2,2	6,5	- 0,0	Bruttoanlageinvestitionen	22
15,5	14,6	2,3	11,1	- 1,6	Sachanlagen	23
14,1	9,5	10,3	38,7	-13,6	Ausrüstungsinvestitionen 1)	24
16,3	17,0	- 1,1	- 2,0	6,4	Bauinvestitionen	25
8,9	5,6	2,1	1,3	2,0	Geistiges Eigentum	26
x	x	x	x	x	+ Vorratsveränderungen und Nettozugang an Wertsachen	27
14,9	11,4	4,3	6,3	- 0,0	= Bruttoinvestitionen	28
Gemeinden						
12,9	1,3	12,1	9,9	4,0	Bruttoanlageinvestitionen	29
12,9	1,2	12,3	10,3	3,9	Sachanlagen	30
10,3	9,3	15,5	15,4	18,2	Ausrüstungsinvestitionen 1)	31
13,2	0,1	11,9	9,6	1,7	Bauinvestitionen	32
9,1	5,2	4,0	- 5,8	7,7	Geistiges Eigentum	33
x	x	x	x	x	+ Vorratsveränderungen und Nettozugang an Wertsachen	34
13,3	1,9	13,4	9,8	4,0	= Bruttoinvestitionen	35
Sozialversicherung						
23,2	-15,7	- 1,4	21,1	-10,2	Bruttoanlageinvestitionen	36
24,5	-18,7	- 3,6	25,6	-12,0	Sachanlagen	37
6,3	29,3	- 5,5	15,5	-20,0	Ausrüstungsinvestitionen 1)	38
28,0	-42,9	- 0,9	39,9	- 2,7	Bauinvestitionen	39
4,8	6,6	10,5	0,6	0,0	Geistiges Eigentum	40
-	-	-	-	-	+ Vorratsveränderungen und Nettozugang an Wertsachen	41
23,2	-15,7	- 1,4	21,1	-10,2	= Bruttoinvestitionen	42

3. Investitionen nach Sektoren

3.6. Investitionen des Staates nach Teilssektoren und Anlagearten in jeweiligen Preisen

3.6.2 Nettoinvestitionen

Lfd. Nr.	Anlagearten	1992	2015	2019	2020	2021
		1	2	3	4	5
Mrd. EUR						
Staat insgesamt						
1	Nettoanlageinvestitionen	14,835	- 2,179	3,804	7,448	3,619
2	Sachanlagen	14,222	- 4,751	0,939	5,041	1,280
3	Ausrüstungsinvestitionen 1)	1,530	3,085	5,741	7,867	6,057
4	Bauinvestitionen	12,692	- 7,836	- 4,802	- 2,826	- 4,777
5	Geistiges Eigentum	0,613	2,572	2,865	2,407	2,339
6	+ Vorratsveränderungen und Nettozugang an Wertsachen	- 0,031	- 0,253	0,573	1,741	0,823
7	= Nettoinvestitionen	14,804	- 2,432	4,377	9,189	4,442
Gebietskörperschaften						
8	Nettoanlageinvestitionen	14,159	- 1,894	4,165	7,641	4,018
9	Sachanlagen	13,561	- 4,466	1,322	5,250	1,689
10	Ausrüstungsinvestitionen 1)	1,449	2,968	5,624	7,702	6,026
11	Bauinvestitionen	12,112	- 7,434	- 4,302	- 2,452	- 4,337
12	Geistiges Eigentum	0,598	2,572	2,843	2,391	2,329
13	+ Vorratsveränderungen und Nettozugang an Wertsachen	- 0,031	- 0,253	0,573	1,741	0,823
14	= Nettoinvestitionen	14,128	- 2,147	4,738	9,382	4,841
Bund						
15	Nettoanlageinvestitionen	- 0,123	1,902	4,405	4,790	3,821
16	Sachanlagen	0,115	0,903	3,377	3,770	2,671
17	Ausrüstungsinvestitionen 1)	- 0,978	1,742	3,416	3,613	2,712
18	Bauinvestitionen	1,093	- 0,839	- 0,039	0,157	- 0,041
19	Geistiges Eigentum	- 0,238	0,999	1,028	1,020	1,150
20	+ Vorratsveränderungen und Nettozugang an Wertsachen	- 0,040	- 0,339	0,090	1,298	0,380
21	= Nettoinvestitionen	- 0,163	1,563	4,495	6,088	4,201
Länder						
22	Nettoanlageinvestitionen	4,052	3,380	3,135	3,899	2,280
23	Sachanlagen	3,288	1,886	1,429	2,567	1,189
24	Ausrüstungsinvestitionen 1)	1,608	0,599	1,000	2,524	1,259
25	Bauinvestitionen	1,680	1,287	0,429	0,043	- 0,070
26	Geistiges Eigentum	0,764	1,494	1,706	1,332	1,091
27	+ Vorratsveränderungen und Nettozugang an Wertsachen	- 0,020	0,027	0,271	0,244	0,244
28	= Nettoinvestitionen	4,032	3,407	3,406	4,143	2,524
Gemeinden						
29	Nettoanlageinvestitionen	10,230	- 7,176	- 3,375	- 1,048	- 2,083
30	Sachanlagen	10,158	- 7,255	- 3,484	- 1,087	- 2,171
31	Ausrüstungsinvestitionen 1)	0,819	0,627	1,208	1,565	2,055
32	Bauinvestitionen	9,339	- 7,882	- 4,692	- 2,652	- 4,226
33	Geistiges Eigentum	0,072	0,079	0,109	0,039	0,088
34	+ Vorratsveränderungen und Nettozugang an Wertsachen	0,029	0,059	0,212	0,199	0,199
35	= Nettoinvestitionen	10,259	- 7,117	- 3,163	- 0,849	- 1,884
Sozialversicherung						
36	Nettoanlageinvestitionen	0,676	- 0,285	- 0,361	- 0,193	- 0,399
37	Sachanlagen	0,661	- 0,285	- 0,383	- 0,209	- 0,409
38	Ausrüstungsinvestitionen 1)	0,081	0,117	0,117	0,165	0,031
39	Bauinvestitionen	0,580	- 0,402	- 0,500	- 0,374	- 0,440
40	Geistiges Eigentum	0,015	0,000	0,022	0,016	0,010
41	+ Vorratsveränderungen und Nettozugang an Wertsachen	-	-	-	-	-
42	= Nettoinvestitionen	0,676	- 0,285	- 0,361	- 0,193	- 0,399

1) Einschl. militärischer Waffensysteme.

1992	2015	2019	2020	2021	Anlagearten	Lfd. Nr.
6	7	8	9	10		

Veränderung gegenüber dem Vorjahr in Mrd. EUR

1992	2015	2019	2020	2021	Anlagearten	Lfd. Nr.
6	7	8	9	10		
Staat insgesamt						
2,856	1,705	- 0,440	3,644	- 3,829	Nettoanlageinvestitionen	1
2,951	1,522	- 0,115	4,102	- 3,761	Sachanlagen	2
- 0,076	1,869	- 0,143	2,126	- 1,810	Ausrüstungsinvestitionen 1)	3
3,027	- 0,347	0,028	1,976	- 1,951	Bauinvestitionen	4
- 0,095	0,183	- 0,325	- 0,458	- 0,068	Geistiges Eigentum	5
0,548	0,616	1,757	1,168	- 0,918	+ Vorratsveränderungen und Nettozugang an Wertsachen	6
3,404	2,321	1,317	4,812	- 4,747	= Nettoinvestitionen	7
Gebietskörperschaften						
2,690	1,890	- 0,377	3,476	- 3,623	Nettoanlageinvestitionen	8
2,779	1,717	- 0,043	3,928	- 3,561	Sachanlagen	9
- 0,075	1,790	- 0,097	2,078	- 1,676	Ausrüstungsinvestitionen 1)	10
2,854	- 0,073	0,054	1,850	- 1,885	Bauinvestitionen	11
- 0,089	0,173	- 0,334	- 0,452	- 0,062	Geistiges Eigentum	12
0,548	0,616	1,757	1,168	- 0,918	+ Vorratsveränderungen und Nettozugang an Wertsachen	13
3,238	2,506	1,380	4,644	- 4,541	= Nettoinvestitionen	14
Bund						
0,177	0,641	- 1,381	0,385	- 0,969	Nettoanlageinvestitionen	15
0,296	0,594	- 1,364	0,393	- 1,099	Sachanlagen	16
- 0,399	1,426	- 0,690	0,197	- 0,901	Ausrüstungsinvestitionen 1)	17
0,695	- 0,832	- 0,674	0,196	- 0,198	Bauinvestitionen	18
- 0,119	0,047	- 0,017	- 0,008	0,130	Geistiges Eigentum	19
0,294	0,300	0,888	1,208	- 0,918	+ Vorratsveränderungen und Nettozugang an Wertsachen	20
0,471	0,941	- 0,493	1,593	- 1,887	= Nettoinvestitionen	21
Länder						
0,740	1,412	- 0,661	0,764	- 1,619	Nettoanlageinvestitionen	22
0,709	1,304	- 0,341	1,138	- 1,378	Sachanlagen	23
0,219	0,224	0,276	1,524	- 1,265	Ausrüstungsinvestitionen 1)	24
0,490	1,080	- 0,617	- 0,386	- 0,113	Bauinvestitionen	25
0,031	0,108	- 0,320	- 0,374	- 0,241	Geistiges Eigentum	26
0,153	0,190	0,529	- 0,027	-	+ Vorratsveränderungen und Nettozugang an Wertsachen	27
0,893	1,602	- 0,132	0,737	- 1,619	= Nettoinvestitionen	28
Gemeinden						
1,773	- 0,163	1,665	2,327	- 1,035	Nettoanlageinvestitionen	29
1,774	- 0,181	1,662	2,397	- 1,084	Sachanlagen	30
0,105	0,140	0,317	0,357	0,490	Ausrüstungsinvestitionen 1)	31
1,669	- 0,321	1,345	2,040	- 1,574	Bauinvestitionen	32
- 0,001	0,018	0,003	- 0,070	0,049	Geistiges Eigentum	33
0,101	0,126	0,340	- 0,013	-	+ Vorratsveränderungen und Nettozugang an Wertsachen	34
1,874	- 0,037	2,005	2,314	- 1,035	= Nettoinvestitionen	35
Sozialversicherung						
0,166	- 0,185	- 0,063	0,168	- 0,206	Nettoanlageinvestitionen	36
0,172	- 0,195	- 0,072	0,174	- 0,200	Sachanlagen	37
- 0,001	0,079	- 0,046	0,048	- 0,134	Ausrüstungsinvestitionen 1)	38
0,173	- 0,274	- 0,026	0,126	- 0,066	Bauinvestitionen	39
- 0,006	0,010	0,009	- 0,006	- 0,006	Geistiges Eigentum	40
-	-	-	-	-	+ Vorratsveränderungen und Nettozugang an Wertsachen	41
0,166	- 0,185	- 0,063	0,168	- 0,206	= Nettoinvestitionen	42

3. Investitionen nach Sektoren

3.7 Bruttoinvestitionen des Staates nach Teilsektoren und Aufgabenbereichen in jeweiligen Preisen

COFOG Nr.	Aufgabenbereiche	1992	2015	2019	2020	2021
		1	2	3	4	5
Mrd. EUR						
01	Allgemeine öffentliche Verwaltung	8,934	16,694	22,517	24,272	24,719
02	Verteidigung	4,007	5,705	7,992	8,279	9,682
03	Öffentliche Ordnung und Sicherheit	2,012	2,511	3,829	4,471	4,983
04	Wirtschaftliche Angelegenheiten	17,004	19,388	24,355	25,071	23,404
05	Umweltschutz	8,143	3,248	3,388	3,617	2,706
06	Wohnungswesen und kommunale Einrichtungen	2,969	1,774	2,431	2,624	2,682
07	Gesundheitswesen	1,025	1,402	1,786	3,742	4,201
08	Freizeitgestaltung, Sport, Kultur und Religion	2,647	3,561	4,101	4,532	4,641
09	Bildungswesen	6,597	8,441	11,686	12,604	13,000
10	Soziale Sicherung	1,949	1,788	1,600	1,728	1,730
	Insgesamt	55,287	64,512	83,685	90,940	91,748
Bund						
01	Allgemeine öffentliche Verwaltung	2,199	4,192	5,682	6,229	6,937
02	Verteidigung	4,007	5,705	7,992	8,279	9,682
03	Öffentliche Ordnung und Sicherheit	0,152	0,237	0,522	0,697	1,066
04	Wirtschaftliche Angelegenheiten	5,647	6,581	8,919	8,872	6,721
05	Umweltschutz	0,220	1,386	1,181	1,230	0,288
06	Wohnungswesen und kommunale Einrichtungen	0,027	0,079	0,093	0,096	0,099
07	Gesundheitswesen	0,258	0,642	0,795	2,132	2,204
08	Freizeitgestaltung, Sport, Kultur und Religion	0,155	0,155	0,222	0,244	0,275
09	Bildungswesen	0,030	0,077	0,145	0,169	0,219
10	Soziale Sicherung	0,024	0,050	0,072	0,085	0,147
	Insgesamt	12,719	19,104	25,623	28,033	27,638
Länder						
01	Allgemeine öffentliche Verwaltung	4,889	10,196	12,106	12,601	12,552
02	Verteidigung	-	-	-	-	-
03	Öffentliche Ordnung und Sicherheit	0,997	1,055	1,502	1,758	1,719
04	Wirtschaftliche Angelegenheiten	3,189	5,620	6,640	6,715	6,632
05	Umweltschutz	0,301	0,252	0,434	0,469	0,411
06	Wohnungswesen und kommunale Einrichtungen	0,164	0,082	0,330	0,252	0,312
07	Gesundheitswesen	0,097	0,161	0,343	0,774	1,150
08	Freizeitgestaltung, Sport, Kultur und Religion	0,528	1,200	1,257	1,447	1,326
09	Bildungswesen	2,786	3,714	4,136	4,423	4,339
10	Soziale Sicherung	0,206	0,485	0,281	0,302	0,297
	Insgesamt	13,157	22,765	27,029	28,741	28,738
Gemeinden						
01	Allgemeine öffentliche Verwaltung	1,846	2,306	4,729	5,442	5,230
02	Verteidigung	-	-	-	-	-
03	Öffentliche Ordnung und Sicherheit	0,863	1,219	1,805	2,016	2,198
04	Wirtschaftliche Angelegenheiten	8,168	7,187	8,796	9,484	10,051
05	Umweltschutz	7,622	1,610	1,773	1,918	2,007
06	Wohnungswesen und kommunale Einrichtungen	2,778	1,613	2,008	2,276	2,271
07	Gesundheitswesen	0,161	0,068	0,071	0,079	0,090
08	Freizeitgestaltung, Sport, Kultur und Religion	1,964	2,206	2,622	2,841	3,040
09	Bildungswesen	3,781	4,650	7,405	8,012	8,442
10	Soziale Sicherung	1,050	0,909	0,887	0,963	1,024
	Insgesamt	28,233	21,768	30,096	33,031	34,353
Sozialversicherung						
01	Allgemeine öffentliche Verwaltung	-	-	-	-	-
02	Verteidigung	-	-	-	-	-
03	Öffentliche Ordnung und Sicherheit	-	-	-	-	-
04	Wirtschaftliche Angelegenheiten	-	-	-	-	-
05	Umweltschutz	-	-	-	-	-
06	Wohnungswesen und kommunale Einrichtungen	-	-	-	-	-
07	Gesundheitswesen	0,509	0,531	0,577	0,757	0,757
08	Freizeitgestaltung, Sport, Kultur und Religion	-	-	-	-	-
09	Bildungswesen	-	-	-	-	-
10	Soziale Sicherung	0,669	0,344	0,360	0,378	0,262
	Insgesamt	1,178	0,875	0,937	1,135	1,019

1992	2015	2019	2020	2021	Aufgabenbereiche	COFOG Nr.
6	7	8	9	10		

Veränderung gegenüber dem Vorjahr in %

17,1	11,1	9,1	7,8	1,8	Staat insgesamt	
-13,0	172,6	-10,2	3,6	16,9	Allgemeine öffentliche Verwaltung	01
19,3	- 7,1	12,8	16,8	11,5	Verteidigung	02
18,4	- 5,0	7,6	2,9	- 6,6	Öffentliche Ordnung und Sicherheit	03
16,6	-12,0	1,9	6,8	-25,2	Wirtschaftliche Angelegenheiten	04
0,8	- 5,6	8,4	7,9	2,2	Umweltschutz	05
22,6	- 5,8	7,3	109,5	12,3	Wohnungswesen und kommunale Einrichtungen	06
5,4	15,5	5,2	10,5	2,4	Gesundheitswesen	07
24,4	- 5,6	15,7	7,9	3,1	Freizeitgestaltung, Sport, Kultur und Religion	08
-16,2	47,0	2,5	8,0	0,1	Bildungswesen	09
12,4	6,6	6,8	8,7	0,9	Soziale Sicherung	10
					Insgesamt	
					Bund	
- 2,7	- 2,6	10,0	9,6	11,4	Allgemeine öffentliche Verwaltung	01
-13,0	172,6	-10,2	3,6	16,9	Verteidigung	02
22,6	-43,7	25,2	33,5	52,9	Öffentliche Ordnung und Sicherheit	03
35,1	-18,6	11,5	- 0,5	-24,2	Wirtschaftliche Angelegenheiten	04
- 4,3	-23,0	-10,0	4,1	-76,6	Umweltschutz	05
3,8	1,3	6,9	3,2	3,1	Wohnungswesen und kommunale Einrichtungen	06
2,8	- 2,0	8,6	168,2	3,4	Gesundheitswesen	07
4,0	1,3	24,7	9,9	12,7	Freizeitgestaltung, Sport, Kultur und Religion	08
42,9	4,1	49,5	16,6	29,6	Bildungswesen	09
26,3	51,5	18,0	18,1	72,9	Soziale Sicherung	10
7,2	8,0	2,7	9,4	- 1,4	Insgesamt	
					Länder	
13,1	16,1	3,5	4,1	- 0,4	Allgemeine öffentliche Verwaltung	01
x	x	x	x	x	Verteidigung	02
23,7	- 0,6	10,1	17,0	- 2,2	Öffentliche Ordnung und Sicherheit	03
20,1	0,7	1,5	1,1	- 1,2	Wirtschaftliche Angelegenheiten	04
- 5,0	13,0	- 2,7	8,1	-12,4	Umweltschutz	05
23,3	9,3	7,1	-23,6	23,8	Wohnungswesen und kommunale Einrichtungen	06
- 7,6	36,4	24,3	125,7	48,6	Gesundheitswesen	07
7,8	52,9	- 4,0	15,1	- 8,4	Freizeitgestaltung, Sport, Kultur und Religion	08
17,4	0,6	11,2	6,9	- 1,9	Bildungswesen	09
-17,6	333,0	6,8	7,5	- 1,7	Soziale Sicherung	10
14,9	11,4	4,3	6,3	- 0,0	Insgesamt	
					Gemeinden	
76,0	19,0	25,4	15,1	- 3,9	Allgemeine öffentliche Verwaltung	01
x	x	x	x	x	Verteidigung	02
14,2	- 0,2	11,8	11,7	9,0	Öffentliche Ordnung und Sicherheit	03
8,5	6,6	8,5	7,8	6,0	Wirtschaftliche Angelegenheiten	04
18,4	- 3,5	13,1	8,2	4,6	Umweltschutz	05
- 0,3	- 6,6	8,7	13,3	- 0,2	Wohnungswesen und kommunale Einrichtungen	06
- 9,0	70,0	14,5	11,3	13,9	Gesundheitswesen	07
4,9	2,8	8,8	8,4	7,0	Freizeitgestaltung, Sport, Kultur und Religion	08
30,0	-10,2	17,9	8,2	5,4	Bildungswesen	09
-25,2	28,2	0,6	8,6	6,3	Soziale Sicherung	10
13,3	1,9	13,4	9,8	4,0	Insgesamt	
					Sozialversicherung	
x	x	x	x	x	Allgemeine öffentliche Verwaltung	01
x	x	x	x	x	Verteidigung	02
x	x	x	x	x	Öffentliche Ordnung und Sicherheit	03
x	x	x	x	x	Wirtschaftliche Angelegenheiten	04
x	x	x	x	x	Umweltschutz	05
x	x	x	x	x	Wohnungswesen und kommunale Einrichtungen	06
68,0	-21,4	- 3,0	31,2	0,0	Gesundheitswesen	07
x	x	x	x	x	Freizeitgestaltung, Sport, Kultur und Religion	08
x	x	x	x	x	Bildungswesen	09
2,5	- 5,0	1,4	5,0	-30,7	Soziale Sicherung	10
23,2	-15,7	- 1,4	21,1	-10,2	Insgesamt	

3. Investitionen nach Sektoren

3.8 Nettoanlageinvestitionen nach Sektoren und Gütergruppen in jeweiligen Preisen

Lfd. Nr.	Anlagearten	1992	2015	2019	2020	2021
		1	2	3	4	5
		Mrd. EUR				
Volkswirtschaft insgesamt						
1	Sachanlagen	152,008	49,247	79,295	56,513	66,352
2	Nutztiere und Nutzpflanzen	- 0,034	0,038	- 0,244	- 0,083	- 0,073
3	Ausrüstungen 1)	38,537	20,865	32,766	3,607	9,802
4	Bauten	113,505	28,344	46,773	52,989	56,623
5	Wohnbauten	62,663	40,517	56,074	61,708	67,304
6	Nichtwohnbauten	50,842	-12,173	- 9,301	- 8,719	-10,681
7	Geistiges Eigentum	9,377	13,831	23,961	20,907	23,506
8	Nettoanlageinvestitionen insgesamt	161,385	63,078	103,256	77,420	89,858
Veränderung gegenüber dem Vorjahr (absolut)						
9	Sachanlagen	11,757	- 0,833	0,681	-22,782	9,839
11	Ausrüstungen 1)	-11,161	6,232	- 1,205	-29,159	6,195
12	Bauten	22,917	- 7,003	1,882	6,216	3,634
13	Wohnbauten	11,758	- 3,019	2,474	5,634	5,596
14	Nichtwohnbauten	11,159	- 3,984	- 0,592	0,582	- 1,962
15	Geistiges Eigentum	0,803	2,096	3,259	- 3,054	2,599
16	Nettoanlageinvestitionen insgesamt	12,560	1,263	3,940	-25,836	12,438
Sektor Nichtfinanzielle Kapitalgesellschaften						
17	Sachanlagen	66,333	28,198	48,848	21,201	...
18	Nutztiere und Nutzpflanzen	0,007	0,029	- 0,085	- 0,020	...
19	Ausrüstungen 1)	33,123	15,425	26,340	- 1,879	...
20	Bauten	33,203	12,744	22,593	23,100	...
21	Wohnbauten	5,320	14,890	23,075	24,408	...
22	Nichtwohnbauten	27,883	- 2,146	- 0,482	- 1,308	...
23	Geistiges Eigentum	7,502	11,035	20,589	18,346	...
24	Nettoanlageinvestitionen insgesamt	73,835	39,233	69,437	39,547	...
Veränderung gegenüber dem Vorjahr (absolut)						
25	Sachanlagen	- 1,715	3,835	2,266	-27,647	...
27	Ausrüstungen 1)	-10,052	4,629	0,094	-28,219	...
28	Bauten	8,337	- 0,768	2,170	0,507	...
29	Wohnbauten	2,978	1,428	3,745	1,333	...
30	Nichtwohnbauten	5,359	- 2,196	- 1,575	- 0,826	...
31	Geistiges Eigentum	0,493	1,688	3,450	- 2,243	...
32	Nettoanlageinvestitionen insgesamt	- 1,222	5,523	5,716	-29,890	...
Sektor Finanzielle Kapitalgesellschaften						
33	Sachanlagen	4,790	1,533	2,174	1,500	...
34	Nutztiere und Nutzpflanzen	-	-	-	-	-
35	Ausrüstungen	1,189	1,502	2,269	1,464	...
36	Bauten	3,601	0,031	- 0,095	0,036	...
37	Wohnbauten	0,438	0,172	0,396	0,435	...
38	Nichtwohnbauten	3,163	- 0,141	- 0,491	- 0,399	...
39	Geistiges Eigentum	0,112	0,079	0,186	0,078	...
40	Nettoanlageinvestitionen insgesamt	4,902	1,612	2,360	1,578	...
Veränderung gegenüber dem Vorjahr (absolut)						
41	Sachanlagen	1,515	0,336	1,931	- 0,674	...
43	Ausrüstungen	0,198	0,603	0,827	- 0,805	...
44	Bauten	1,317	- 0,267	1,104	0,131	...
45	Wohnbauten	0,150	- 0,034	0,023	0,039	...
46	Nichtwohnbauten	1,167	- 0,233	1,081	0,092	...
47	Geistiges Eigentum	- 0,029	0,095	0,155	- 0,108	...
48	Nettoanlageinvestitionen insgesamt	1,486	0,431	2,086	- 0,782	...

1) Einschl. militärischer Waffensysteme.

1992	2015	2019	2020	2021	Anlagearten	Lfd. Nr.
1	2	3	4	5		
Mrd. EUR						
						Sektor Staat
14,222	- 4,751	0,939	5,041	1,280	Sachanlagen	1
-	-	-	-	-	Nutztiere und Nutzpflanzen	2
1,530	3,085	5,741	7,867	6,057	Ausrüstungen 1)	3
12,692	- 7,836	- 4,802	- 2,826	- 4,777	Bauten	4
0,949	0,165	0,286	0,303	0,322	Wohnbauten	5
11,743	- 8,001	- 5,088	- 3,129	- 5,099	Nichtwohnbauten	6
0,613	2,572	2,865	2,407	2,339	Geistiges Eigentum	7
14,835	- 2,179	3,804	7,448	3,619	Nettoanlageinvestitionen insgesamt	8
Veränderung gegenüber dem Vorjahr (absolut)						
-42,291	1,522	- 0,115	4,102	- 3,761	Sachanlagen	9
- 2,077	1,869	- 0,143	2,126	- 1,810	Ausrüstungen 1)	11
-40,297	- 0,347	0,028	1,976	- 1,951	Bauten	12
-60,759	- 0,040	0,019	0,017	0,019	Wohnbauten	13
20,462	- 0,307	0,009	1,959	- 1,970	Nichtwohnbauten	14
-20,294	0,183	- 0,325	- 0,458	- 0,068	Geistiges Eigentum	15
-62,585	1,705	- 0,440	3,644	- 3,829	Nettoanlageinvestitionen insgesamt	16
Sektor Private Haushalte (S14) und Sektor Private Organisationen ohne Erwerbszweck (S15)						
66,663	24,267	27,334	28,771	...	Sachanlagen	17
- 0,041	0,009	- 0,159	- 0,063	...	Nutztiere und Nutzpflanzen	18
2,695	0,853	- 1,584	- 3,845	...	Ausrüstungen 1)	19
64,009	23,405	29,077	32,679	...	Bauten	20
55,956	25,290	32,317	36,562	...	Wohnbauten	21
8,053	- 1,885	- 3,240	- 3,883	...	Nichtwohnbauten	22
1,150	0,145	0,321	0,076	...	Geistiges Eigentum	23
67,813	24,412	27,655	28,847	...	Nettoanlageinvestitionen insgesamt	24
Veränderung gegenüber dem Vorjahr (absolut)						
45,462	- 6,526	- 3,401	1,437	...	Sachanlagen	25
4,574	- 0,869	- 1,983	- 2,261	...	Ausrüstungen 1)	27
40,909	- 5,621	- 1,420	3,602	...	Bauten	28
31,548	- 4,373	- 1,313	4,245	...	Wohnbauten	29
9,361	- 1,248	- 0,107	- 0,643	...	Nichtwohnbauten	30
-17,196	0,130	- 0,021	- 0,245	...	Geistiges Eigentum	31
28,266	- 6,396	- 3,422	1,192	...	Nettoanlageinvestitionen insgesamt	32
Nachrichtlich: Nichtstaatliche Sektoren						
137,786	53,998	78,356	51,472	65,072	Sachanlagen	33
- 0,034	0,038	- 0,244	- 0,083	- 0,073	Nutztiere und Nutzpflanzen	34
37,007	17,780	27,025	- 4,260	3,745	Ausrüstungen	35
100,813	36,180	51,575	55,815	61,400	Bauten	36
61,714	40,352	55,788	61,405	66,982	Wohnbauten	37
39,099	- 4,172	- 4,213	- 5,590	- 5,582	Nichtwohnbauten	38
8,764	11,259	21,096	18,500	21,167	Geistiges Eigentum	39
146,550	65,257	99,452	69,972	86,239	Nettoanlageinvestitionen insgesamt	40
Veränderung gegenüber dem Vorjahr (absolut)						
136,286	- 2,355	0,796	-26,884	13,600	Sachanlagen	41
35,543	4,363	- 1,062	-31,285	8,005	Ausrüstungen	43
100,777	- 6,656	1,854	4,240	5,585	Bauten	44
61,279	- 2,979	2,455	5,617	5,577	Wohnbauten	45
39,498	- 3,677	- 0,601	- 1,377	0,008	Nichtwohnbauten	46
8,686	1,913	3,584	- 2,596	2,667	Geistiges Eigentum	47
144,972	- 0,442	4,380	-29,480	16,267	Nettoanlageinvestitionen insgesamt	48

4. Investitionen nach Gütergruppen

4.1 Bruttoanlageinvestitionen in jeweiligen Preisen

Lfd. Nr.	Wirtschaftsgliederung	1992	2015	2019	2020	2021
		1	2	3	4	5
Mrd. EUR						
1	Sachanlagen	380,777	498,539	605,243	597,194	642,667
2	Nutztiere und Nutzpflanzen	0,139	0,353	0,062	0,227	0,242
3	Ausrüstungen 1)	154,904	206,943	241,125	216,903	228,165
4	IKT und sonstige Maschinen und Geräte 1)	120,937	148,768	163,524	153,645	...
5	Metallerzeugnisse	5,616	7,145	8,116	7,152	...
6	DV-Geräte, elektron. und optische Erzeugnisse	28,148	29,832	30,695	31,722	...
7	Elektrische Ausrüstungen	9,793	12,648	12,669	12,584	...
8	Maschinen	50,016	58,979	66,277	58,605	...
9	Möbel	9,754	8,672	9,677	9,522	...
10	Waren a.n.g.	4,287	10,242	11,755	12,127	...
11	Reparatur, Instandhaltung und Installation von Maschinen und Ausrüstungen (inkl. Wartung)	10,057	14,867	16,367	15,107	...
12	Sonstige Maschinen und Geräte 1)	3,266	6,383	7,968	6,826	...
13	Fahrzeuge	33,967	58,175	77,601	63,258	...
14	Kraftwagen und Kraftwagenteile	27,818	43,442	59,891	47,017	...
15	Sonstige Fahrzeuge	6,149	14,733	17,710	16,241	...
16	Bauten	225,734	291,243	364,056	380,064	414,260
17	Wohnbauten	112,514	175,365	222,654	234,440	257,644
18	Nichtwohnbauten	113,220	115,878	141,402	145,624	156,616
19	Hochbau	72,022	77,267	91,192	93,430	100,219
20	Tiefbau	41,198	38,611	50,210	52,194	56,397
21	Geistiges Eigentum	48,162	107,297	136,975	138,675	141,229
22	darunter: Forschung und Entwicklung	35,047	79,020	102,686	104,794	107,236
23	Software und Datenbanken	8,563	23,186	29,137	28,834	28,915
24	Bruttoanlageinvestitionen	428,939	605,836	742,218	735,869	783,896
Nachrichtlich:						
25	Ausrüstungsinvestitionen in IKT	24,417	19,962	22,224	23,148	...
26	Neue Ausrüstungen 1) 2)	163,707	230,644	266,994	244,161	253,838
27	Maschinen und Geräte 1)	121,420	149,937	164,576	154,550	...
28	Fahrzeuge	42,287	80,707	102,418	89,611	...
Veränderung gegenüber dem Vorjahr in %						
29	Sachanlagen	8,6	2,4	4,2	- 1,3	7,6
30	Nutztiere und Nutzpflanzen	- 3,5	-14,3	12,7	266,1	6,6
31	Ausrüstungen 1)	- 1,7	5,4	2,4	-10,0	5,2
32	IKT und sonstige Maschinen und Geräte 1)	- 0,3	5,4	- 1,9	- 6,0	...
33	Metallerzeugnisse	3,2	- 2,6	- 2,8	-11,9	...
34	DV-Geräte, elektron. und optische Erzeugnisse	- 4,7	11,8	- 2,5	3,3	...
35	Elektrische Ausrüstungen	0,5	2,0	- 3,7	- 0,7	...
36	Maschinen	- 2,4	2,5	- 1,3	-11,6	...
37	Möbel	11,4	6,6	4,8	- 1,6	...
38	Waren a.n.g.	6,5	5,8	- 3,6	3,2	...
39	Reparatur, Instandhaltung und Installation von Maschinen und Ausrüstungen (inkl. Wartung)	11,8	2,8	2,7	- 7,7	...
40	Sonstige Maschinen und Geräte 1)	- 9,7	28,1	-13,9	-14,3	...
41	Fahrzeuge	- 6,2	5,5	12,9	-18,5	...
42	Kraftwagen und Kraftwagenteile	- 1,6	10,1	11,7	-21,5	...
43	Sonstige Fahrzeuge	-22,4	- 6,1	17,2	- 8,3	...
44	Bauten	17,1	0,4	5,4	4,4	9,0
45	Wohnbauten	17,0	1,1	5,8	5,3	9,9
46	Nichtwohnbauten	17,1	- 0,7	4,6	3,0	7,5
47	Hochbau	16,2	- 0,3	4,2	2,5	7,3
48	Tiefbau	18,7	- 1,5	5,4	4,0	8,1
49	Geistiges Eigentum	9,0	7,6	6,9	1,2	1,8
50	darunter: Forschung und Entwicklung	3,9	6,3	5,2	2,1	2,3
51	Software und Datenbanken	5,4	12,9	13,8	- 1,0	0,3
52	Bruttoanlageinvestitionen	8,7	3,3	4,7	- 0,9	6,5
Nachrichtlich:						
53	Ausrüstungsinvestitionen in IKT	- 2,6	8,1	- 1,4	4,2	...
54	Neue Ausrüstungen 1) 2)	- 1,3	6,1	1,8	- 8,6	4,0
55	Maschinen und Geräte 1)	- 0,3	5,2	- 2,0	- 6,1	...
56	Fahrzeuge	- 4,1	7,7	8,5	-12,5	...

1) Einschl. militärischer Waffensysteme.

2) Es gilt: Neue Ausrüstungen zuzüglich Käufe abzüglich Verkäufe von gebrauchten Ausrüstungen ist gleich (Zugang an) Ausrüstungen.

4. Investitionen nach Gütergruppen
4.2 Bruttoanlageinvestitionen, preisbereinigt

Lfd. Nr.	Wirtschaftsgliederung	1992	2015	2019	2020	2021
		1	2	3	4	5
Kettenindex 2015 = 100						
1	Sachanlagen	90,20	100	110,41	107,17	108,93
2	Nutztiere und Nutzpflanzen	179,04	100	-0,01	-0,04	- 0,04
3	Ausrüstungen 1)	68,28	100	113,13	100,46	103,86
4	IKT und sonstige Maschinen und Geräte 1)	67,45	100	107,39	99,46	...
5	Metallerzeugnisse	96,38	100	110,50	96,31	...
6	DV-Geräte, elektron. und optische Erzeugnisse	23,57	100	104,64	107,75	...
7	Elektrische Ausrüstungen	88,75	100	98,64	97,01	...
8	Maschinen	109,88	100	109,14	94,69	...
9	Möbel	155,72	100	107,88	104,90	...
10	Waren a.n.g.	45,57	100	113,76	116,81	...
11	Reparatur, Instandhaltung und Installation von Maschinen und Ausrüstungen (inkl. Wartung)	80,02	100	102,16	90,68	...
12	Sonstige Maschinen und Geräte 1)	59,73	100	119,08	101,45	...
13	Fahrzeuge	70,89	100	127,62	103,09	...
14	Kraftwagen und Kraftwagenteile	80,32	100	131,14	102,08	...
15	Sonstige Fahrzeuge	44,78	100	117,34	106,42	...
16	Bauten	110,35	100	108,71	111,43	112,16
17	Wohnbauten	91,76	100	110,70	114,49	115,93
18	Nichtwohnbauten	138,58	100	105,70	106,82	106,47
19	Hochbau	142,13	100	103,31	103,50	102,08
20	Tiefbau	132,40	100	110,49	113,39	115,14
21	Geistiges Eigentum	57,09	100	120,40	121,51	122,34
22	darunter: Forschung und Entwicklung	62,18	100	120,94	123,02	123,99
23	Software und Datenbanken	33,20	100	123,16	121,38	121,70
24	Bruttoanlageinvestitionen	84,40	100	112,16	109,67	111,27
Nachrichtlich:						
25	Ausrüstungsinvestitionen in IKT	31,29	100	112,37	116,28	...
26	Neue Ausrüstungen 1) 2)	66,18	100	112,06	101,20	103,18
27	Maschinen und Geräte 1)	67,36	100	107,24	99,26	...
28	Fahrzeuge	63,68	100	120,88	104,79	...
Veränderung gegenüber dem Vorjahr in %						
29	Sachanlagen	4,3	0,9	1,0	- 2,9	1,6
30	Nutztiere und Nutzpflanzen	2,8	-21,6	-92,9	300,0	...
31	Ausrüstungen 1)	- 3,2	4,3	1,0	-11,2	3,4
32	IKT und sonstige Maschinen und Geräte 1)	- 1,3	4,1	- 3,1	- 7,4	...
33	Metallerzeugnisse	0,2	- 3,1	- 3,5	-12,8	...
34	DV-Geräte, elektron. und optische Erzeugnisse	- 0,5	10,6	- 3,1	3,0	...
35	Elektrische Ausrüstungen	- 2,5	- 1,1	- 4,3	- 1,7	...
36	Maschinen	- 5,2	1,6	- 2,6	-13,2	...
37	Möbel	8,2	3,9	3,6	- 2,8	...
38	Waren a.n.g.	4,9	4,6	- 4,9	2,7	...
39	Reparatur, Instandhaltung und Installation von Maschinen und Ausrüstungen (inkl. Wartung)	0,0	2,3	0,5	-11,2	...
40	Sonstige Maschinen und Geräte 1)	-10,1	26,4	-14,7	-14,8	...
41	Fahrzeuge	- 9,4	5,0	10,9	-19,2	...
42	Kraftwagen und Kraftwagenteile	- 5,9	9,7	9,4	-22,2	...
43	Sonstige Fahrzeuge	-21,8	- 7,0	16,3	- 9,3	...
44	Bauten	10,4	- 1,4	1,1	2,5	0,7
45	Wohnbauten	10,1	- 0,7	1,5	3,4	1,3
46	Nichtwohnbauten	10,6	- 2,5	0,4	1,1	- 0,3
47	Hochbau	9,5	- 2,4	0,3	0,2	- 1,4
48	Tiefbau	12,6	- 2,9	0,6	2,6	1,5
49	Geistiges Eigentum	6,2	6,0	5,5	0,9	0,7
50	darunter: Forschung und Entwicklung	1,0	4,4	3,6	1,7	0,8
51	Software und Datenbanken	4,4	12,3	13,0	- 1,4	0,3
52	Bruttoanlageinvestitionen	4,5	1,7	1,8	- 2,2	1,5
Nachrichtlich:						
53	Ausrüstungsinvestitionen in IKT	0,9	9,1	- 2,1	3,5	...
54	Neue Ausrüstungen 1) 2)	- 3,0	5,0	0,3	- 9,7	2,0
55	Maschinen und Geräte 1)	- 1,3	3,9	- 3,2	- 7,4	...
56	Fahrzeuge	- 7,5	7,2	6,4	-13,3	...

1) Einschl. militärischer Waffensysteme.

2) Es gilt: Neue Ausrüstungen zuzüglich Käufe abzüglich Verkäufe von gebrauchten Ausrüstungen ist gleich (Zugang an) Ausrüstungen.

5. Bauinvestitionen
5.1 Neue Bauten nach Bauarten
5.1.1 in jeweiligen Preisen

Jahr, Vierteljahr	Bauinvestitionen (= neue Bauten)	Wohn- bauten	Nichtwohnbauten							Nachricht- lich: Hochbau
			zusammen	öffentlicher Bau			gewerblicher Bau			
				zusammen	Hochbau	Tiefbau	zusammen	Hochbau	Tiefbau	
1	2	3	4	5	6	7	8	9	10	
Mrd. EUR										
1992	225,734	112,514	113,220	35,518	14,146	21,372	77,702	57,876	19,826	184,536
2015	291,243	175,365	115,878	34,408	12,695	21,713	81,470	64,572	16,898	252,632
2019	364,056	222,654	141,402	43,510	15,023	28,487	97,892	76,169	21,723	313,846
2020	380,064	234,440	145,624	45,569	16,248	29,321	100,055	77,182	22,873	327,870
2021	414,260	257,644	156,616	47,968	17,204	30,764	108,648	83,015	25,633	357,863

2018 1.Vj	75,286	46,429	28,857	7,133	2,924	4,209	21,724	17,403	4,321	66,756
2.Vj	90,092	54,730	35,362	11,137	3,630	7,507	24,225	18,872	5,353	77,232
3.Vj	93,646	56,877	36,769	12,125	4,182	7,943	24,644	18,982	5,662	80,041
4.Vj	86,471	52,318	34,153	11,028	3,657	7,371	23,125	17,832	5,293	73,807
2019 1.Vj	82,248	50,759	31,489	8,089	3,112	4,977	23,400	18,659	4,741	72,530
2.Vj	94,054	57,263	36,791	11,483	3,681	7,802	25,308	19,620	5,688	80,564
3.Vj	98,553	60,176	38,377	12,712	4,449	8,263	25,665	19,747	5,918	84,372
4.Vj	89,201	54,456	34,745	11,226	3,781	7,445	23,519	18,143	5,376	76,380
2020 1.Vj	89,645	55,572	34,073	9,011	3,536	5,475	25,062	19,889	5,173	78,997
2.Vj	97,528	59,941	37,587	12,203	4,080	8,123	25,384	19,684	5,700	83,705
3.Vj	98,602	60,599	38,003	12,756	4,540	8,216	25,247	19,062	6,185	84,201
4.Vj	94,289	58,328	35,961	11,599	4,092	7,507	24,362	18,547	5,815	80,967
2021 1.Vj	89,812	56,012	33,800	8,743	3,464	5,279	25,057	19,830	5,227	79,306
2.Vj	107,183	66,427	40,756	12,782	4,323	8,459	27,974	21,252	6,722	92,002
3.Vj	111,500	69,395	42,105	13,785	4,988	8,797	28,320	21,316	7,004	95,699
4.Vj	105,765	65,810	39,955	12,658	4,429	8,229	27,297	20,617	6,680	90,856

**Veränderung gegenüber dem entsprechenden Vorjahreszeitraum
in %**

2019	5,4	5,8	4,6	5,0	4,4	5,4	4,5	4,2	5,3	5,4
2020	4,4	5,3	3,0	4,7	8,2	2,9	2,2	1,3	5,3	4,5
2021	9,0	9,9	7,5	5,3	5,9	4,9	8,6	7,6	12,1	9,1
2018 1.Vj	5,0	5,6	4,1	3,2	4,2	2,4	4,4	4,0	6,2	5,1
2.Vj	7,2	7,2	7,2	8,8	6,0	10,3	6,5	5,3	10,7	6,7
3.Vj	7,7	7,6	7,9	8,7	5,0	10,8	7,5	6,6	10,5	7,2
4.Vj	9,4	9,2	9,7	11,0	5,4	14,0	9,0	8,0	12,7	8,7
2019 1.Vj	9,2	9,3	9,1	13,4	6,4	18,2	7,7	7,2	9,7	8,6
2.Vj	4,4	4,6	4,0	3,1	1,4	3,9	4,5	4,0	6,3	4,3
3.Vj	5,2	5,8	4,4	4,8	6,4	4,0	4,1	4,0	4,5	5,4
4.Vj	3,2	4,1	1,7	1,8	3,4	1,0	1,7	1,7	1,6	3,5
2020 1.Vj	9,0	9,5	8,2	11,4	13,6	10,0	7,1	6,6	9,1	8,9
2.Vj	3,7	4,7	2,2	6,3	10,8	4,1	0,3	0,3	0,2	3,9
3.Vj	0,0	0,7	- 1,0	0,3	2,0	- 0,6	- 1,6	- 3,5	4,5	- 0,2
4.Vj	5,7	7,1	3,5	3,3	8,2	0,8	3,6	2,2	8,2	6,0
2021 1.Vj	0,2	0,8	- 0,8	- 3,0	- 2,0	- 3,6	- 0,0	- 0,3	1,0	0,4
2.Vj	9,9	10,8	8,4	4,7	6,0	4,1	10,2	8,0	17,9	9,9
3.Vj	13,1	14,5	10,8	8,1	9,9	7,1	12,2	11,8	13,2	13,7
4.Vj	12,2	12,8	11,1	9,1	8,2	9,6	12,0	11,2	14,9	12,2

Neue Bauten nach Bauarten, Veränderung gegenüber dem Vorjahr, in %

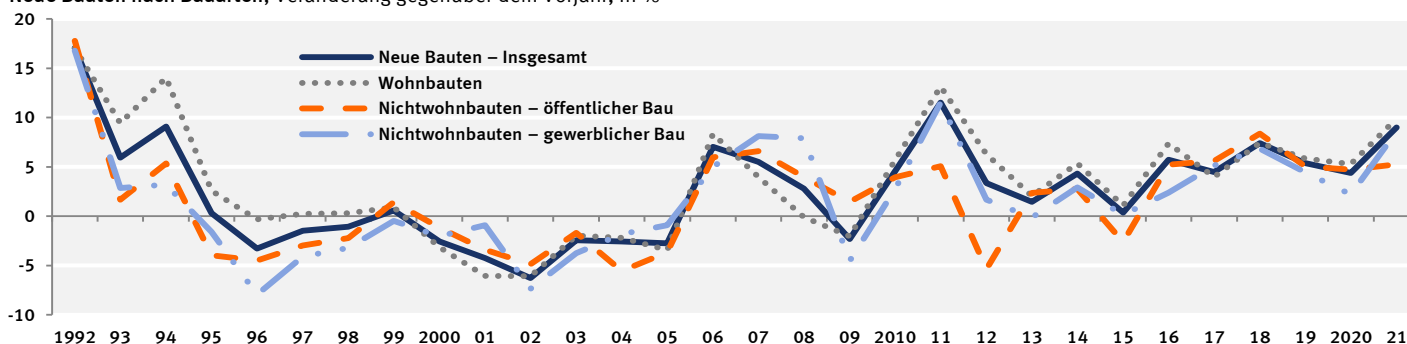

5. Bauinvestitionen
5.1 Neue Bauten nach Bauarten
5.1.2 preisbereinigt

Jahr, Vierteljahr	Bauinvestitionen (= neue Bauten)	Wohn- bauten	Nichtwohnbauten							Nachricht- lich: Hochbau
			zusammen	öffentlicher Bau			gewerblicher Bau			
				zusammen	Hochbau	Tiefbau	zusammen	Hochbau	Tiefbau	
1	2	3	4	5	6	7	8	9	10	

Kettenindex (2015=100)

1992	110,35	91,76	138,58	141,97	164,98	129,24	137,20	137,58	135,81	106,63
2015	100	100	100	100	100	100	100	100	100	100
2019	108,71	110,70	105,70	108,58	103,82	111,37	104,49	103,21	109,33	108,44
2020	111,43	114,49	106,82	112,45	110,63	113,58	104,43	102,10	113,14	111,13
2021	112,16	115,93	106,47	110,93	108,08	112,65	104,57	100,91	118,31	111,70
2018 1.Vj	95,44	97,84	91,81	76,52	85,53	71,27	98,26	99,64	93,10	97,68
2.Vj	112,98	114,26	111,06	117,89	105,34	125,23	108,18	106,98	112,73	111,95
3.Vj	115,79	117,24	113,59	126,08	120,01	129,64	108,32	106,06	116,85	114,53
4.Vj	106,08	107,02	104,66	113,53	103,98	119,10	100,91	98,82	108,80	104,77
2019 1.Vj	99,31	102,02	95,23	81,81	86,87	78,97	100,91	102,13	96,44	101,29
2.Vj	112,65	114,20	110,30	115,01	102,12	122,45	108,31	106,61	114,72	111,66
3.Vj	117,23	119,20	114,26	126,33	122,59	128,55	109,15	106,59	118,74	116,14
4.Vj	105,66	107,40	103,03	111,17	103,68	115,52	99,59	97,50	107,42	104,68
2020 1.Vj	104,64	108,04	99,51	88,19	95,64	84,06	104,37	104,96	102,27	106,63
2.Vj	113,49	116,14	109,50	119,13	110,10	124,34	105,39	103,45	112,68	112,60
3.Vj	116,54	119,36	112,30	127,08	124,75	128,52	105,99	101,54	122,59	115,08
4.Vj	111,05	114,41	105,97	115,39	112,03	117,40	101,96	98,46	115,04	110,22
2021 1.Vj	102,93	106,83	97,06	84,82	92,25	80,66	102,22	102,34	101,82	104,96
2.Vj	118,91	122,49	113,51	121,56	111,80	127,21	110,09	105,73	126,40	117,68
3.Vj	117,52	121,46	111,59	124,91	122,20	126,56	105,93	100,41	126,61	116,12
4.Vj	109,26	112,93	103,73	112,44	106,05	116,16	100,04	95,14	118,40	108,04

**Veränderung gegenüber dem entsprechenden Vorjahreszeitraum
in %**

2019	1,1	1,5	0,4	0,1	0,1	0,1	0,5	0,3	1,4	1,1
2020	2,5	3,4	1,1	3,6	6,6	2,0	- 0,1	- 1,1	3,5	2,5
2021	0,7	1,3	- 0,3	- 1,4	- 2,3	- 0,8	0,1	- 1,2	4,6	0,5
2018 1.Vj	0,8	1,7	- 0,5	- 1,5	0,5	- 2,7	- 0,3	- 0,5	0,7	1,0
2.Vj	2,7	3,1	2,2	3,8	2,0	4,6	1,5	0,8	4,2	2,4
3.Vj	2,5	2,9	2,0	2,7	0,7	3,8	1,7	1,4	3,0	2,4
4.Vj	4,1	4,4	3,7	4,7	1,0	6,7	3,3	2,7	5,6	3,8
2019 1.Vj	4,1	4,3	3,7	6,9	1,6	10,8	2,7	2,5	3,6	3,7
2.Vj	- 0,3	- 0,1	- 0,7	- 2,4	- 3,1	- 2,2	0,1	- 0,3	1,8	- 0,3
3.Vj	1,2	1,7	0,6	0,2	2,1	- 0,8	0,8	0,5	1,6	1,4
4.Vj	- 0,4	0,4	- 1,6	- 2,1	- 0,3	- 3,0	- 1,3	- 1,3	- 1,3	- 0,1
2020 1.Vj	5,4	5,9	4,5	7,8	10,1	6,4	3,4	2,8	6,0	5,3
2.Vj	0,7	1,7	- 0,7	3,6	7,8	1,5	- 2,7	- 3,0	- 1,8	0,8
3.Vj	- 0,6	0,1	- 1,7	0,6	1,8	- 0,0	- 2,9	- 4,7	3,2	- 0,9
4.Vj	5,1	6,5	2,9	3,8	8,1	1,6	2,4	1,0	7,1	5,3
2021 1.Vj	- 1,6	- 1,1	- 2,5	- 3,8	- 3,5	- 4,0	- 2,1	- 2,5	- 0,4	- 1,6
2.Vj	4,8	5,5	3,7	2,0	1,5	2,3	4,5	2,2	12,2	4,5
3.Vj	0,8	1,8	- 0,6	- 1,7	- 2,0	- 1,5	- 0,1	- 1,1	3,3	0,9
4.Vj	- 1,6	- 1,3	- 2,1	- 2,6	- 5,3	- 1,1	- 1,9	- 3,4	2,9	- 2,0

Neue Bauten nach Bauarten, Veränderung gegenüber dem Vorjahr, in %

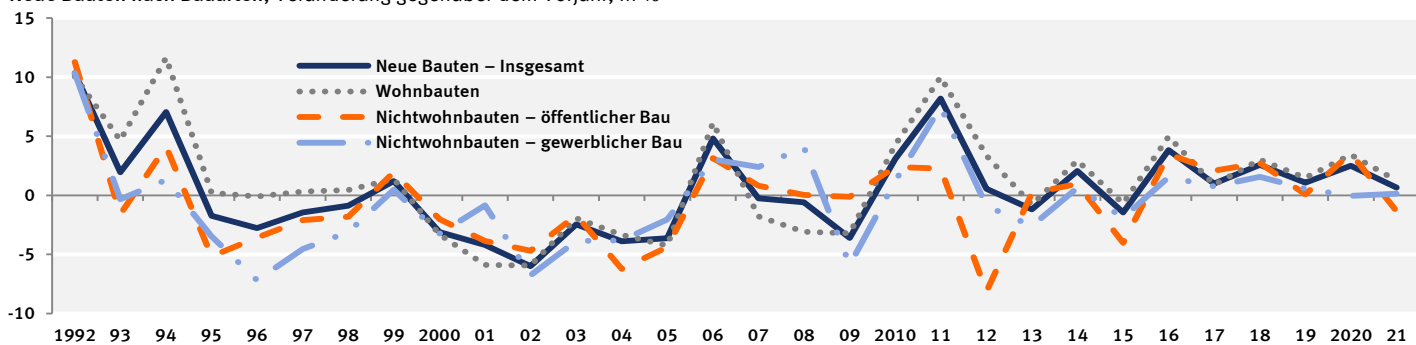

5. Bauinvestitionen

5.1 Neue Bauten nach Bauarten

5.1.3 in jeweiligen Preisen – saison- und kalenderbereinigte Ergebnisse nach X13

Vierteljahr	Bauinvestitionen (= neue Bauten)	Wohnbauten	Nichtwohnbauten							Nachrichtlich: Hochbau
			zusammen	öffentlicher Bau			gewerblicher Bau			
				zusammen	Hochbau	Tiefbau	zusammen	Hochbau	Tiefbau	
1	2	3	4	5	6	7	8	9	10	
in jeweiligen Preisen										
Veränderung gegenüber dem Vorquartal in %										
2015 1.Vj	- 1,2	- 0,5	- 2,2	- 3,7	- 0,5	- 5,5	- 1,6	- 1,9	- 0,4	- 0,8
2.Vj	- 0,3	0,3	- 1,3	- 3,2	- 1,1	- 4,5	- 0,5	- 0,4	- 0,9	0,1
3.Vj	0,7	0,6	0,9	1,9	1,3	2,2	0,4	0,5	0,1	0,6
4.Vj	2,4	1,8	3,1	2,5	0,0	4,1	3,4	4,3	- 0,0	2,4
2016 1.Vj	2,7	3,7	1,3	2,1	5,9	- 0,1	0,9	- 0,9	8,1	2,6
2.Vj	- 0,3	1,0	- 2,3	- 1,5	- 2,9	- 0,7	- 2,6	- 2,1	- 4,4	0,1
3.Vj	1,1	0,8	1,6	3,8	1,3	5,3	0,7	1,6	- 2,8	1,0
4.Vj	1,1	1,3	0,7	0,1	- 0,9	0,8	1,0	0,0	4,6	0,9
2017 1.Vj	1,0	0,1	2,5	- 0,4	1,3	- 1,4	3,8	3,4	5,4	0,9
2.Vj	3,1	3,5	2,6	5,5	3,8	6,4	1,4	2,1	- 0,9	3,1
3.Vj	0,8	0,6	1,0	1,8	- 0,1	2,8	0,7	0,3	2,3	0,5
4.Vj	0,8	0,6	1,2	1,6	2,0	1,3	1,0	0,8	1,9	0,7
2018 1.Vj	1,3	2,1	0,0	- 4,7	- 0,1	- 7,3	2,1	1,8	3,4	1,9
2.Vj	3,3	2,8	4,2	10,2	3,2	14,3	1,7	1,5	2,5	2,5
3.Vj	2,6	2,3	2,9	3,1	0,2	4,6	2,8	2,8	2,8	2,3
4.Vj	1,8	1,5	2,2	2,7	1,9	3,1	2,0	1,5	3,6	1,5
2019 1.Vj	0,7	2,0	- 1,5	- 5,5	0,7	- 8,7	0,4	0,7	- 0,8	1,6
2.Vj	0,6	- 0,2	1,8	4,6	- 0,4	7,4	0,6	0,2	2,0	- 0,1
3.Vj	1,3	1,5	1,1	2,7	3,4	2,4	0,4	0,8	- 1,2	1,4
4.Vj	0,6	0,7	0,5	0,1	- 0,3	0,4	0,6	0,3	1,7	0,6
2020 1.Vj	4,9	6,1	3,0	0,4	8,4	- 3,7	4,2	4,0	5,0	5,7
2.Vj	- 3,0	- 3,4	- 2,3	3,1	- 1,0	5,5	- 4,7	- 4,6	- 4,9	- 3,6
3.Vj	- 2,4	- 2,6	- 2,2	- 3,1	- 4,6	- 2,3	- 1,8	- 3,1	2,9	- 2,8
4.Vj	3,6	4,4	2,4	0,2	2,7	- 1,2	3,4	3,7	2,5	4,2
2021 1.Vj	2,5	3,1	1,6	- 2,1	2,2	- 4,5	3,3	3,9	1,2	3,2
2.Vj	5,3	5,0	5,8	9,7	5,0	12,5	4,2	2,4	10,3	4,4
3.Vj	1,4	1,7	1,0	0,8	- 0,1	1,2	1,0	1,5	- 0,4	1,6
4.Vj	2,4	2,4	2,4	1,1	1,0	1,2	2,9	2,8	3,3	2,4
preisbereinigt										
Veränderung gegenüber dem Vorquartal in %										
2015 1.Vj	- 1,6	- 0,8	- 2,9	- 4,5	- 1,1	- 6,3	- 2,2	- 2,6	- 0,6	- 1,3
2.Vj	- 0,7	- 0,0	- 1,6	- 3,2	- 1,5	- 4,2	- 0,9	- 0,8	- 1,2	- 0,3
3.Vj	0,2	0,1	0,5	1,5	0,7	2,0	0,1	0,0	0,1	0,1
4.Vj	1,9	1,4	2,6	2,2	- 0,4	3,7	2,8	3,8	- 0,7	1,9
2016 1.Vj	2,5	3,0	1,8	1,4	5,4	- 0,8	1,9	0,1	8,9	2,4
2.Vj	- 1,0	0,3	- 2,9	- 1,8	- 3,7	- 0,7	- 3,3	- 3,0	- 4,7	- 0,7
3.Vj	0,5	0,2	1,0	3,3	0,8	4,8	- 0,0	1,0	- 4,0	0,5
4.Vj	0,4	0,7	0,0	- 0,3	- 1,4	0,2	0,2	- 0,5	3,1	0,3
2017 1.Vj	0,0	- 0,7	1,1	- 1,6	0,7	- 2,9	2,3	1,9	3,8	0,0
2.Vj	2,1	2,5	1,5	4,4	3,0	5,2	0,2	0,9	- 2,1	2,1
3.Vj	- 0,0	- 0,2	0,2	1,0	- 0,9	2,1	- 0,2	- 0,6	1,1	- 0,3
4.Vj	- 0,3	- 0,4	- 0,0	0,4	0,9	0,1	- 0,2	- 0,4	0,3	- 0,4
2018 1.Vj	0,1	1,0	- 1,3	- 6,0	- 1,1	- 8,7	0,8	0,6	1,8	0,8
2.Vj	2,1	1,7	2,7	8,2	2,2	11,9	0,4	0,4	0,7	1,4
3.Vj	1,1	1,0	1,2	1,4	- 0,9	2,7	1,1	1,2	0,7	0,9
4.Vj	0,6	0,4	1,0	1,4	0,7	1,7	0,8	0,4	2,4	0,4
2019 1.Vj	- 0,4	0,8	- 2,2	- 6,5	- 0,6	- 9,5	- 0,3	- 0,0	- 1,3	0,6
2.Vj	- 0,4	- 1,2	0,8	3,1	- 1,2	5,5	- 0,2	- 0,7	1,6	- 1,1
3.Vj	0,6	0,8	0,4	1,9	2,6	1,5	- 0,3	0,1	- 1,7	0,7
4.Vj	- 0,2	- 0,0	- 0,3	- 0,5	- 1,1	- 0,2	- 0,3	- 0,5	0,4	- 0,2
2020 1.Vj	4,0	5,2	2,1	0,2	7,6	- 3,7	3,0	2,7	4,2	4,7
2.Vj	- 3,5	- 3,9	- 2,7	2,3	- 1,4	4,4	- 5,0	- 5,1	- 4,3	- 4,1
3.Vj	- 0,9	- 1,0	- 0,8	- 1,0	- 2,9	0,0	- 0,7	- 1,8	3,0	- 1,3
4.Vj	2,9	3,6	1,7	- 0,2	2,1	- 1,3	2,6	3,0	1,4	3,4
2021 1.Vj	0,2	0,7	- 0,5	- 4,4	- 0,4	- 6,5	1,2	1,6	- 0,2	0,8
2.Vj	1,7	1,3	2,4	7,0	1,7	10,1	0,5	- 1,5	7,1	0,7
3.Vj	- 3,6	- 3,5	- 3,9	- 3,8	- 5,4	- 2,9	- 4,0	- 3,9	- 4,3	- 3,7
4.Vj	0,0	0,1	- 0,0	- 1,1	- 1,5	- 0,9	0,5	0,5	0,4	0,1

5. Bauinvestitionen
 5.1 Neue Bauten nach Bauarten
 5.1.3 Saison- und kalenderbereinigte Ergebnisse nach X13

Veränderung gegenüber dem Vorquartal – preis-, saison- und kalenderbereinigt – in %

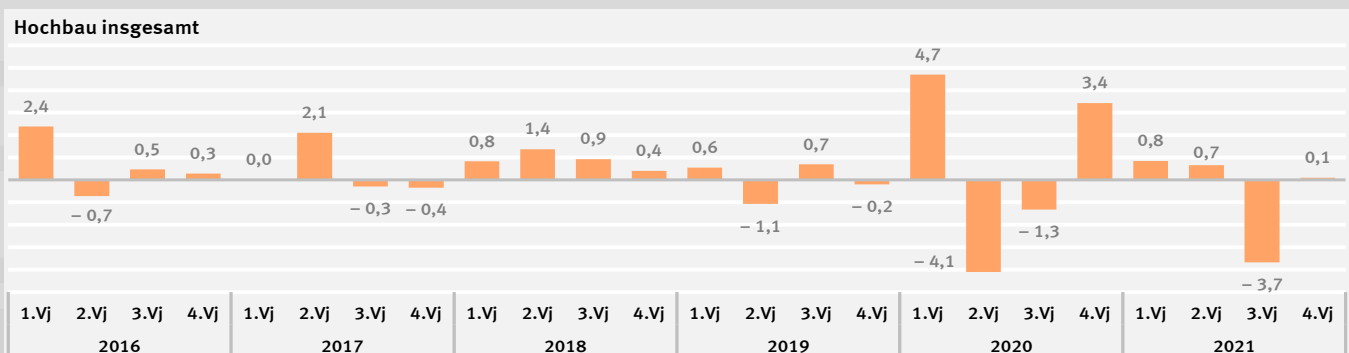
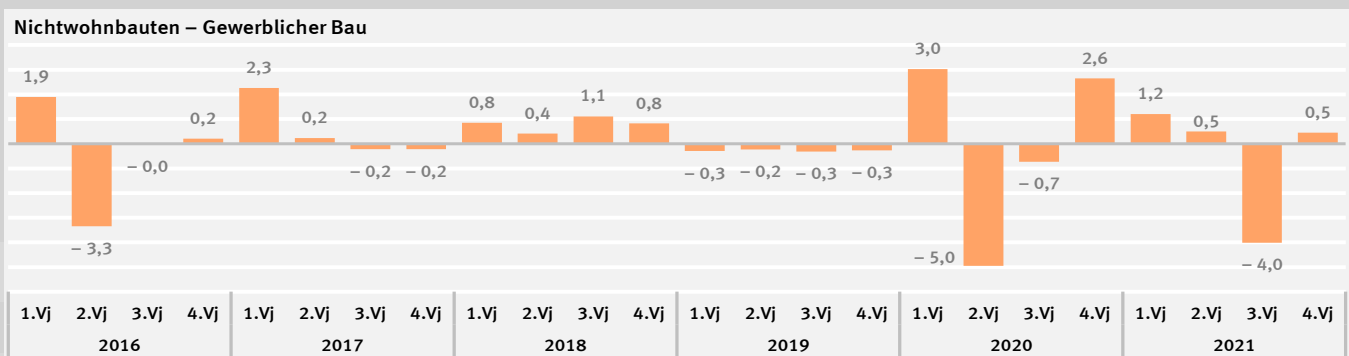
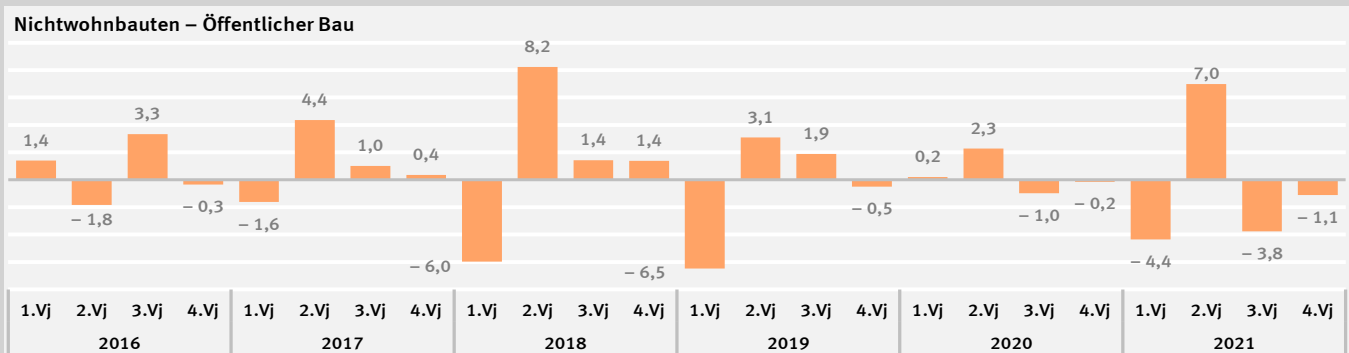
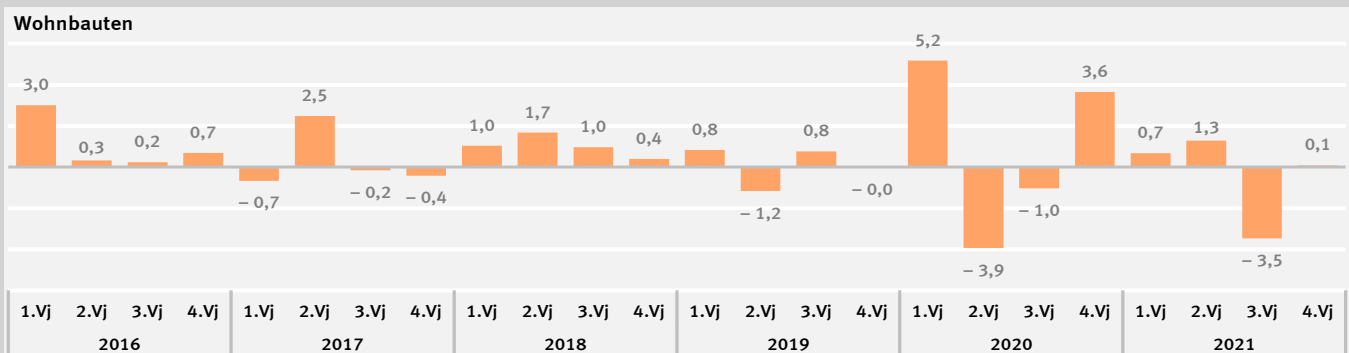
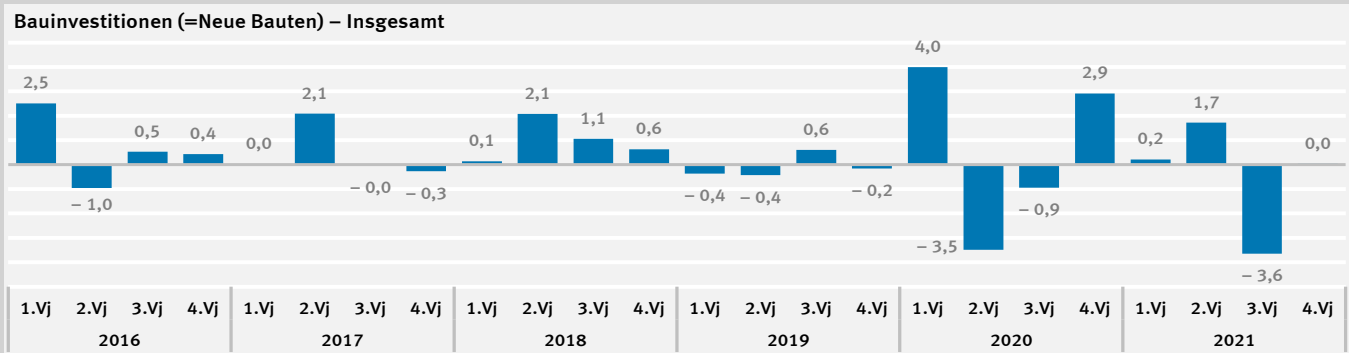

5. Bauinvestitionen
5.2 Neue Bauten nach Produzenten
5.2.1 in jeweiligen Preisen

Jahr	Bauinvestitionen (= neue Bauten)	Baugewerbe			Verarbeitendes Gewerbe	Dienstleister für die Bauplanung 1)	Dienstleister für die Grundstücks- übertragung 2)	Übrige Produzenten 3)
		zusammen	Bauhaupt- gewerbe und Bauträger	Ausbau- gewerbe				
		1	2	3				
Mrd. EUR								
2004	206,270	130,575	67,055	63,520	17,074	16,663	10,148	31,810
2005	200,611	125,752	64,530	61,222	16,534	16,508	10,708	31,109
2006	214,740	134,750	69,245	65,505	17,556	17,725	13,085	31,624
2007	226,579	142,984	71,673	71,311	18,558	18,889	13,791	32,357
2008	232,876	147,741	74,645	73,096	20,269	20,759	11,871	32,236
2009	227,487	144,667	72,150	72,517	17,094	21,385	10,883	33,458
2010	237,854	150,498	73,883	76,615	18,112	22,604	11,521	35,119
2011	265,259	169,666	85,171	84,495	20,529	24,093	13,156	37,815
2012	274,178	176,069	88,533	87,536	21,073	23,930	14,410	38,696
2013	278,150	178,241	91,943	86,298	20,446	24,887	15,405	39,171
2014	290,199	185,567	96,703	88,864	21,445	25,936	16,780	40,471
2015	291,243	181,009	92,970	88,039	21,915	27,311	19,208	41,800
2016	307,923	191,697	99,236	92,461	22,689	28,722	20,890	43,925
2017	321,721	199,062	105,293	93,769	24,260	30,480	21,859	46,060
2018	345,495	216,164	116,712	99,452	25,239	31,656	23,310	49,126
2019	364,056	225,859	122,541	103,318	25,994	33,590	25,702	52,911
2020	380,064	236,504	127,843	108,661	26,755	35,030	26,239	55,536
2021	414,260	257,158	140,048	117,110	29,986	38,059	29,664	59,393
Veränderung gegenüber dem Vorjahr in %								
2004	- 2,6	- 3,5	- 5,3	- 1,5	- 0,2	- 2,7	- 2,6	0,2
2005	- 2,7	- 3,7	- 3,8	- 3,6	- 3,2	- 0,9	5,5	- 2,2
2006	7,0	7,2	7,3	7,0	6,2	7,4	22,2	1,7
2007	5,5	6,1	3,5	8,9	5,7	6,6	5,4	2,3
2008	2,8	3,3	4,1	2,5	9,2	9,9	-13,9	- 0,4
2009	- 2,3	- 2,1	- 3,3	- 0,8	-15,7	3,0	- 8,3	3,8
2010	4,6	4,0	2,4	5,7	6,0	5,7	5,9	5,0
2011	11,5	12,7	15,3	10,3	13,3	6,6	14,2	7,7
2012	3,4	3,8	3,9	3,6	2,6	- 0,7	9,5	2,3
2013	1,4	1,2	3,9	- 1,4	- 3,0	4,0	6,9	1,2
2014	4,3	4,1	5,2	3,0	4,9	4,2	8,9	3,3
2015	0,4	- 2,5	- 3,9	- 0,9	2,2	5,3	14,5	3,3
2016	5,7	5,9	6,7	5,0	3,5	5,2	8,8	5,1
2017	4,5	3,8	6,1	1,4	6,9	6,1	4,6	4,9
2018	7,4	8,6	10,8	6,1	4,0	3,9	6,6	6,7
2019	5,4	4,5	5,0	3,9	3,0	6,1	10,3	7,7
2020	4,4	4,7	4,3	5,2	2,9	4,3	2,1	5,0
2021	9,0	8,7	9,5	7,8	12,1	8,6	13,1	6,9
in % der Bauinvestitionen								
2004	100	63,3	32,5	30,8	8,3	8,1	4,9	15,4
2005	100	62,7	32,2	30,5	8,2	8,2	5,3	15,5
2006	100	62,8	32,2	30,5	8,2	8,3	6,1	14,7
2007	100	63,1	31,6	31,5	8,2	8,3	6,1	14,3
2008	100	63,4	32,1	31,4	8,7	8,9	5,1	13,8
2009	100	63,6	31,7	31,9	7,5	9,4	4,8	14,7
2010	100	63,3	31,1	32,2	7,6	9,5	4,8	14,8
2011	100	64,0	32,1	31,9	7,7	9,1	5,0	14,3
2012	100	64,2	32,3	31,9	7,7	8,7	5,3	14,1
2013	100	64,1	33,1	31,0	7,4	8,9	5,5	14,1
2014	100	63,9	33,3	30,6	7,4	8,9	5,8	13,9
2015	100	62,2	31,9	30,2	7,5	9,4	6,6	14,4
2016	100	62,3	32,2	30,0	7,4	9,3	6,8	14,3
2017	100	61,9	32,7	29,1	7,5	9,5	6,8	14,3
2018	100	62,6	33,8	28,8	7,3	9,2	6,7	14,2
2019	100	62,0	33,7	28,4	7,1	9,2	7,1	14,5
2020	100	62,2	33,6	28,6	7,0	9,2	6,9	14,6
2021	100	62,1	33,8	28,3	7,2	9,2	7,2	14,3

1) Architekten, Bau- und Vermessungsingenieure; Bauämter. – 2) Immobilienmakler, Rechtsanwälte und Notare, Gerichte; Grunderwerbsteuer.

3) Eigenleistungen der privaten Haushalte einschl. Nachbarschaftshilfe und Schwarzarbeit; selbsterstellte Bauten; Hausanschlüsse; Außenanlagen.

5. Bauinvestitionen
5.2 Neue Bauten nach Produzenten
5.2.2 preisbereinigt

Jahr	Bauinvestitionen (= neue Bauten)	Baugewerbe			Verarbeitendes Gewerbe	Dienstleister für die Bauplanung 1)	Dienstleister für die Grundstücks- übertragung 2)	Übrige Produzenten 3)
		zusammen	Bauhaupt- gewerbe und Bauträger	Ausbau- gewerbe				
		1	2	3				
Kettenindex 2015 =100								
2004	92,98	93,13	91,71	94,63	100,37	92,22	80,52	94,10
2005	89,59	88,74	87,78	89,73	96,16	90,86	84,15	91,55
2006	93,90	93,09	91,89	94,36	100,06	95,73	100,88	90,97
2007	93,67	93,15	89,82	96,72	99,96	96,82	100,61	88,78
2008	93,12	93,04	89,97	96,33	105,18	103,35	84,26	85,58
2009	89,77	90,02	86,43	93,88	87,78	102,68	75,36	88,65
2010	92,52	92,63	87,67	97,99	91,96	103,04	78,78	92,35
2011	100,08	101,39	98,07	104,96	100,56	107,09	85,23	96,76
2012	100,64	102,52	99,45	105,83	100,91	104,27	86,20	96,77
2013	99,43	101,76	101,62	101,92	96,24	98,85	88,55	96,37
2014	101,46	104,23	105,34	103,05	99,49	96,06	92,38	98,10
2015	100	100	100	100	100	100	100	100
2016	103,83	103,90	105,22	102,51	102,51	103,34	106,56	103,28
2017	104,87	104,31	107,58	100,87	105,25	106,39	107,93	104,73
2018	107,57	108,18	112,92	103,19	104,12	106,99	110,06	106,00
2019	108,71	108,30	113,36	102,98	103,07	110,03	116,34	109,10
2020	111,43	111,37	116,53	105,94	104,00	113,25	115,99	112,34
2021	112,16	111,82	117,38	105,97	106,83	115,32	121,22	110,22
Veränderung gegenüber dem Vorjahr in %								
2004	- 3,9	- 4,8	- 6,6	- 2,8	- 2,0	- 3,9	- 3,8	- 1,1
2005	- 3,6	- 4,7	- 4,3	- 5,2	- 4,2	- 1,5	4,5	- 2,7
2006	4,8	4,9	4,7	5,2	4,1	5,4	19,9	- 0,6
2007	- 0,2	0,1	- 2,3	2,5	- 0,1	1,1	- 0,3	- 2,4
2008	- 0,6	- 0,1	0,2	- 0,4	5,2	6,7	-16,3	- 3,6
2009	- 3,6	- 3,2	- 3,9	- 2,5	-16,5	- 0,6	-10,6	3,6
2010	3,1	2,9	1,4	4,4	4,8	0,4	4,5	4,2
2011	8,2	9,5	11,9	7,1	9,4	3,9	8,2	4,8
2012	0,6	1,1	1,4	0,8	0,3	- 2,6	1,1	0,0
2013	- 1,2	- 0,7	2,2	- 3,7	- 4,6	- 5,2	2,7	- 0,4
2014	2,0	2,4	3,7	1,1	3,4	- 2,8	4,3	1,8
2015	- 1,4	- 4,1	- 5,1	- 3,0	0,5	4,1	8,2	1,9
2016	3,8	3,9	5,2	2,5	2,5	3,3	6,6	3,3
2017	1,0	0,4	2,2	- 1,6	2,7	3,0	1,3	1,4
2018	2,6	3,7	5,0	2,3	- 1,1	0,6	2,0	1,2
2019	1,1	0,1	0,4	- 0,2	- 1,0	2,8	5,7	2,9
2020	2,5	2,8	2,8	2,9	0,9	2,9	- 0,3	3,0
2021	0,7	0,4	0,7	0,0	2,7	1,8	4,5	- 1,9

1) Architekten, Bau- und Vermessungsingenieure; Bauämter. – 2) Immobilienmakler, Rechtsanwälte und Notare, Gerichte; Grunderwerbsteuer.

3) Eigenleistungen der privaten Haushalte einschl. Nachbarschaftshilfe und Schwarzarbeit; selbsterstellte Bauten; Hausanschlüsse; Außenanlagen.

5. Bauinvestitionen

5.3 Bauinvestitionen je Einwohner 1)

Jahr	Insgesamt	Wohnbauten	Nichtwohnbauten			Insgesamt	Wohnbauten	Nichtwohnbauten		
			zusammen	Hochbau	Tiefbau			zusammen	Hochbau	Tiefbau
in jeweiligen Preisen, EUR						preisbereinigter Index 2015 = 100 2)				
1991	2.411	1.202	1.209	775	434	102,15	85,15	127,96	132,59	120,08
1995	3.219	1.772	1.447	935	512	118,87	107,91	135,53	138,69	129,97
1996	3.107	1.762	1.345	878	467	115,34	107,60	127,07	130,38	121,23
1997	3.060	1.766	1.294	840	454	113,61	107,88	122,22	123,61	119,78
1998	3.030	1.772	1.258	825	433	112,70	108,46	119,01	120,91	115,63
1999	3.048	1.789	1.260	808	452	114,08	109,97	120,17	119,48	121,53
2000	2.969	1.731	1.237	792	445	110,47	106,29	116,70	116,01	118,06
2001	2.840	1.625	1.215	779	436	105,75	99,95	114,46	113,87	115,62
2002	2.660	1.526	1.135	721	414	99,32	93,95	107,40	105,67	110,62
2003	2.596	1.496	1.100	687	413	96,91	92,14	104,06	100,16	111,22
2004	2.532	1.465	1.066	662	404	93,24	89,16	99,36	94,80	107,74
2005	2.466	1.417	1.050	657	393	89,97	85,49	96,70	92,76	103,95
2006	2.645	1.538	1.108	701	407	94,50	90,90	99,86	97,21	104,70
2007	2.798	1.603	1.194	772	422	94,48	89,48	101,98	101,11	103,50
2008	2.883	1.606	1.278	843	435	94,18	86,95	105,10	106,69	102,01
2009	2.827	1.579	1.248	824	424	91,11	84,46	101,15	102,23	99,01
2010	2.963	1.672	1.290	854	436	94,14	88,27	103,00	103,88	101,23
2011	3.304	1.892	1.412	946	466	101,84	97,11	108,97	110,77	105,44
2012	3.409	2.007	1.401	940	461	102,22	100,17	105,32	106,97	102,07
2013	3.449	2.042	1.406	943	463	100,72	99,10	103,17	104,25	101,03
2014	3.583	2.143	1.441	957	484	102,35	101,59	103,50	103,32	103,86
2015	3.565	2.147	1.419	946	473	100	100	100	100	100
2016	3.739	2.287	1.452	960	492	103,00	104,12	101,29	100,48	102,92
2017	3.892	2.369	1.524	1.000	524	103,64	104,67	102,09	100,74	104,78
2018	4.167	2.537	1.630	1.055	575	105,99	107,49	103,73	101,50	108,19
2019	4.381	2.680	1.701	1.097	604	106,87	108,83	103,92	101,56	108,62
2020	4.570	2.819	1.751	1.123	628	109,46	112,46	104,93	101,67	111,38
2021	4.979	3.097	1.883	1.205	678	110,12	113,83	104,54	100,23	113,05
Veränderung gegenüber dem Vorjahr in %										
1992	16,3	16,3	16,4	15,5	18,0	9,6	9,3	9,9	8,8	11,9
1993	5,3	8,8	1,9	2,5	1,0	1,4	4,1	- 1,3	- 1,4	- 1,0
1994	8,8	13,7	3,6	2,5	5,4	6,8	11,4	1,9	0,3	4,8
1995	0,1	2,4	- 2,6	- 0,5	- 6,1	- 1,9	0,0	- 4,2	- 2,7	- 6,7
1996	- 3,5	- 0,6	- 7,0	- 6,1	- 8,8	- 3,0	- 0,3	- 6,2	- 6,0	- 6,7
1997	- 1,5	0,2	- 3,8	- 4,3	- 2,8	- 1,5	0,3	- 3,8	- 5,2	- 1,2
1998	- 1,0	0,3	- 2,8	- 1,8	- 4,6	- 0,8	0,5	- 2,6	- 2,2	- 3,5
1999	0,6	1,0	0,2	- 2,1	4,4	1,2	1,4	1,0	- 1,2	5,1
2000	- 2,6	- 3,2	- 1,8	- 2,0	- 1,5	- 3,2	- 3,3	- 2,9	- 2,9	- 2,9
2001	- 4,3	- 6,1	- 1,8	- 1,6	- 2,0	- 4,3	- 6,0	- 1,9	- 1,8	- 2,1
2002	- 6,3	- 6,1	- 6,6	- 7,4	- 5,0	- 6,1	- 6,0	- 6,2	- 7,2	- 4,3
2003	- 2,4	- 2,0	- 3,1	- 4,7	- 0,2	- 2,4	- 1,9	- 3,1	- 5,2	0,5
2004	- 2,5	- 2,1	- 3,1	- 3,6	- 2,2	- 3,8	- 3,2	- 4,5	- 5,4	- 3,1
2005	- 2,6	- 3,3	- 1,5	- 0,8	- 2,7	- 3,5	- 4,1	- 2,7	- 2,2	- 3,5
2006	7,3	8,5	5,5	6,7	3,6	5,0	6,3	3,3	4,8	0,7
2007	5,8	4,2	7,8	10,1	3,7	0,0	- 1,6	2,1	4,0	- 1,1
2008	3,0	0,2	7,0	9,2	3,1	- 0,3	- 2,8	3,1	5,5	- 1,4
2009	- 1,9	- 1,7	- 2,3	- 2,3	- 2,5	- 3,3	- 2,9	- 3,8	- 4,2	- 2,9
2010	4,8	5,9	3,4	3,6	2,8	3,3	4,5	1,8	1,6	2,2
2011	11,5	13,2	9,5	10,8	6,9	8,2	10,0	5,8	6,6	4,2
2012	3,2	6,1	- 0,8	- 0,6	- 1,1	0,4	3,2	- 3,3	- 3,4	- 3,2
2013	1,2	1,7	0,4	0,3	0,4	- 1,5	- 1,1	- 2,0	- 2,5	- 1,0
2014	3,9	4,9	2,5	1,5	4,5	1,6	2,5	0,3	- 0,9	2,8
2015	- 0,5	0,2	- 1,5	- 1,1	- 2,3	- 2,3	- 1,6	- 3,4	- 3,2	- 3,7
2016	4,9	6,5	2,3	1,5	4,0	3,0	4,1	1,3	0,5	2,9
2017	4,1	3,6	5,0	4,2	6,5	0,6	0,5	0,8	0,3	1,8
2018	7,1	7,1	7,0	5,5	9,7	2,3	2,7	1,6	0,8	3,3
2019	5,1	5,6	4,4	4,0	5,0	0,8	1,2	0,2	0,1	0,4
2020	4,3	5,2	2,9	2,4	4,0	2,4	3,3	1,0	0,1	2,5
2021	8,9	9,9	7,5	7,3	8,0	0,6	1,2	- 0,4	- 1,4	1,5

1) Durchschnittliche Bevölkerung auf Basis des Zensus 2011 (Ergebnis zum Stichtag 9. Mai 2011: 80 219 695 Einwohner).

2) Verhältnis preisbereinigte Bauinvestitionen (Kettenindex 2015 = 100) zur Einwohnerzahl (Jahresdurchschnitt, umgerechnet auf Messzahl 2015 = 100).

6. Bruttoanlageinvestitionen nach Bundesländern 1)
in jeweiligen Preisen

Lfd. Nr.	Bundesland	1992	2015	2017	2018	2019
		1	2	3	4	5
Mrd. EUR						
1	Baden-Württemberg	62,241	96,408	108,643	118,382	123,407
2	Bayern	77,581	128,382	142,398	151,198	157,513
3	Berlin	17,344	24,696	26,132	28,635	28,280
4	Brandenburg	11,006	14,424	16,592	17,880	18,183
5	Bremen	3,396	5,131	4,537	5,344	5,232
6	Hamburg	11,533	23,378	18,671	21,621	22,668
7	Hessen	34,032	44,622	51,851	53,574	56,924
8	Mecklenburg-Vorpommern	10,863	8,791	10,096	11,326	13,195
9	Niedersachsen	40,390	65,006	73,024	74,374	84,700
10	Nordrhein-Westfalen	81,087	99,834	112,317	117,558	117,581
11	Rheinland-Pfalz	18,166	27,774	29,461	32,850	31,843
12	Saarland	4,526	6,151	5,849	6,301	6,417
13	Sachsen	18,933	21,977	24,308	25,701	28,286
14	Sachsen-Anhalt	13,877	10,829	11,460	11,643	12,870
15	Schleswig-Holstein	12,034	17,437	19,882	20,270	22,176
16	Thüringen	11,929	10,995	11,654	12,519	12,941
17	Deutschland	428,939	605,836	666,876	709,177	742,218
18	Früheres Bundesgebiet ohne Berlin	344,986	514,124	566,634	601,473	628,462
19	Neue Bundesländer einschl. Berlin	83,953	91,712	100,242	107,704	113,756
Veränderung gegenüber dem Vorjahr in %						
1	Baden-Württemberg	3,7	6,1	9,0	9,0	4,2
2	Bayern	4,8	4,4	7,4	6,2	4,2
3	Berlin	13,3	7,9	1,4	9,6	- 1,2
4	Brandenburg	35,2	5,0	4,8	7,8	1,7
5	Bremen	- 0,5	24,7	- 8,7	17,8	- 2,1
6	Hamburg	14,6	6,0	-14,4	15,8	4,8
7	Hessen	3,4	1,4	5,9	3,3	6,3
8	Mecklenburg-Vorpommern	53,4	3,9	2,1	12,2	16,5
9	Niedersachsen	0,5	3,0	5,5	1,8	13,9
10	Nordrhein-Westfalen	4,2	0,7	7,0	4,7	0,0
11	Rheinland-Pfalz	0,5	1,9	5,2	11,5	- 3,1
12	Saarland	1,9	4,9	- 1,6	7,7	1,8
13	Sachsen	21,2	- 4,0	- 2,2	5,7	10,1
14	Sachsen-Anhalt	58,1	5,0	2,2	1,6	10,5
15	Schleswig-Holstein	8,8	- 2,1	- 2,0	1,9	9,4
16	Thüringen	53,0	- 2,3	- 5,5	7,4	3,4
17	Deutschland	8,7	3,3	4,8	6,3	4,7
18	Früheres Bundesgebiet ohne Berlin	3,9	3,4	5,6	6,1	4,5
19	Neue Bundesländer einschl. Berlin	33,8	2,4	0,4	7,4	5,6
Anteil an Deutschland in %						
1	Baden-Württemberg	14,5	15,9	16,3	16,7	16,6
2	Bayern	18,1	21,2	21,4	21,3	21,2
3	Berlin	4,0	4,1	3,9	4,0	3,8
4	Brandenburg	2,6	2,4	2,5	2,5	2,4
5	Bremen	0,8	0,8	0,7	0,8	0,7
6	Hamburg	2,7	3,9	2,8	3,0	3,1
7	Hessen	7,9	7,4	7,8	7,6	7,7
8	Mecklenburg-Vorpommern	2,5	1,5	1,5	1,6	1,8
9	Niedersachsen	9,4	10,7	11,0	10,5	11,4
10	Nordrhein-Westfalen	18,9	16,5	16,8	16,6	15,8
11	Rheinland-Pfalz	4,2	4,6	4,4	4,6	4,3
12	Saarland	1,1	1,0	0,9	0,9	0,9
13	Sachsen	4,4	3,6	3,6	3,6	3,8
14	Sachsen-Anhalt	3,2	1,8	1,7	1,6	1,7
15	Schleswig-Holstein	2,8	2,9	3,0	2,9	3,0
16	Thüringen	2,8	1,8	1,7	1,8	1,7
17	Deutschland	100	100	100	100	100
18	Früheres Bundesgebiet ohne Berlin	80,4	84,9	85,0	84,8	84,7
19	Neue Bundesländer einschl. Berlin	19,6	15,1	15,0	15,2	15,3

Quelle: Arbeitskreis Volkswirtschaftliche Gesamtrechnungen der Länder (<https://www.statistikportal.de/de/vgrdl/publikationen>)

1) Stand: November 2021.

7. Bruttoanlageinvestitionen in der Europäischen Union 1)
in jeweiligen Preisen

Lfd. Nr.	Land	2015	2017	2018	2019	2020
		1	2	3	4	5
Mrd. EUR						
1	EU-27 2)	2 469,281	2 715,222	2 859,220	3 101,568	2 928,879
2	Euro-Raum (19 Länder) 3)	2 092,510	2 312,051	2 430,995	2 647,410	2 485,124
3	Belgien	95,689	103,601	109,316	115,240	107,714
4	Deutschland	605,836	666,876	709,177	742,218	735,869
5	Frankreich	472,647	516,784	541,023	572,293	528,846
6	Italien	280,342	303,570	316,199	321,698	293,497
7	Luxemburg	9,482	10,658	10,096	10,721	9,996
8	Niederlande	152,533	148,670	158,093	172,808	170,428
9	Irland	63,324	98,734	92,081	191,068	147,945
10	Dänemark	54,196	62,575	65,688	66,136	69,895
11	Griechenland	18,997	20,784	19,482	18,589	18,433
12	Portugal	27,887	32,888	35,953	38,839	38,629
13	Spanien	194,122	216,932	234,325	247,328	222,654
14	Schweden	108,196	120,662	118,514	116,403	117,646
15	Finnland	44,877	52,839	56,183	57,003	57,128
16	Österreich	78,138	87,259	92,426	98,136	93,996
17	Estland	5,054	5,940	6,377	7,369	8,504
18	Lettland	5,372	5,559	6,449	6,758	6,868
19	Litauen	7,324	8,504	9,531	10,429	10,585
20	Polen	86,396	81,920	90,684	97,623	87,222
21	Tschechische Republik	44,997	48,371	55,485	61,068	56,495
22	Slowenien	7,248	7,877	8,822	9,503	9,207
23	Slowakei	18,919	17,806	18,707	20,184	17,879
24	Ungarn	25,008	28,133	33,681	39,625	37,165
25	Malta	2,419	2,538	2,643	2,899	2,718
26	Zypern	2,303	4,232	4,114	4,326	4,231
27	Rumänien	39,704	42,077	43,051	50,447	53,563
28	Bulgarien	9,553	9,610	10,545	11,455	10,807
29	Kroatien	8,721	9,824	10,579	11,402	10,962
in % des Bruttoinlandsproduktes						
1	EU-27 2)	20,2	20,8	21,1	22,2	21,9
2	Euro-Raum (19 Länder) 3)	19,9	20,6	21,0	22,1	21,9
3	Belgien	23,0	23,3	23,7	24,2	23,9
4	Deutschland	20,0	20,4	21,1	21,4	21,9
5	Frankreich	21,5	22,5	22,9	23,5	23,0
6	Italien	16,9	17,5	17,8	18,0	17,8
7	Luxemburg	18,2	18,8	16,8	16,9	15,6
8	Niederlande	22,1	20,1	20,4	21,3	21,3
9	Irland	24,1	33,3	28,2	53,6	39,7
10	Dänemark	19,9	21,2	21,7	21,3	22,4
11	Griechenland	10,8	11,7	10,8	10,1	11,1
12	Portugal	15,5	16,8	17,5	18,2	19,1
13	Spanien	18,0	18,7	19,5	19,9	19,8
14	Schweden	23,8	25,1	25,2	24,4	24,8
15	Finnland	21,2	23,3	24,1	23,7	24,2
16	Österreich	22,7	23,6	24,0	24,7	24,9
17	Estland	24,3	24,9	24,6	26,2	31,3
18	Lettland	21,9	20,6	22,1	22,2	23,4
19	Litauen	19,6	20,1	21,0	21,4	21,6
20	Polen	20,1	17,5	18,2	18,3	16,7
21	Tschechische Republik	26,5	24,9	26,3	27,1	26,2
22	Slowenien	18,7	18,3	19,2	19,6	19,9
23	Slowakei	23,7	21,1	20,9	21,5	19,5
24	Ungarn	22,2	22,2	24,8	27,1	27,3
25	Malta	24,2	21,7	21,0	21,3	21,4
26	Zypern	12,9	21,0	19,2	19,4	20,3
27	Rumänien	24,8	22,4	21,1	22,6	24,6
28	Bulgarien	20,9	18,4	18,8	18,7	17,8
29	Kroatien	19,5	20,0	20,4	21,0	22,2

Quelle: EUROSTAT, Statistisches Amt der EU; Werte für Deutschland: Statistisches Bundesamt

1) Stand: 26. August 2021.

2) EU-27 umfasst die aufgeführten Länder, sortiert nach Beitrittsdatum.

3) Zum Euro-Raum gehören die Länder Belgien, Deutschland, Estland, Finnland, Frankreich, Griechenland, Irland, Italien, Luxemburg, Malta, Niederlande, Österreich, Portugal, Slowakei, Slowenien, Spanien, Zypern, Lettland und Litauen.