

Volkswirtschaftliche Gesamtrechnungen

Arbeitsunterlage Investitionen



4. Vierteljahr 2019

Erscheinungsfolge: vierteljährlich
Erschienen am 09. März 2020
Artikelnummer: 5811108193244

Ihr Kontakt zu uns:
www.destatis.de/kontakt
Telefon: +49 (0) 611 / 75 24 05

© Statistisches Bundesamt (Destatis), 2020

Vervielfältigung und Verbreitung, auch auszugsweise, mit Quellenangabe gestattet.

Inhalt

Seite

Textteil

Vorbemerkung	5
Zeichenerklärung	5
Abkürzungen	6
Methodische Erläuterungen	7
Definitionen	8
Übersicht – Investitionen in den Volkswirtschaftlichen Gesamtrechnungen	10

Tabellenteil

1 Investitionen und Konjunkturbeobachtung

1.1 Brutto- und Nettoinvestitionen in jeweiligen Preisen	11
1.2 Verwendung des Bruttoinlandsprodukts in jeweiligen Preisen	12
1.3 Anteil der Bruttoanlageinvestitionen am Bruttoinlandsprodukt in jeweiligen Preisen	13
1.4 Verwendung des Bruttoinlandsprodukts, preisbereinigt	14
1.5 Saison- und kalenderbereinigte Ergebnisse nach X13	16

2 Investitionen nach Wirtschaftsbereichen

2.1 Bruttoanlageinvestitionen in jeweiligen Preisen	
2.1.1 Neue Anlagen	18
2.1.2 Neue Ausrüstungen einschließlich militärischer Waffensysteme	20
2.1.3 Neue Bauten	22
2.1.4 Neue sonstige Anlagen	24
2.2 Bruttoanlageinvestitionen, preisbereinigt	
2.2.1 Neue Anlagen	26
2.2.2 Neue Ausrüstungen einschließlich militärischer Waffensysteme	28
2.2.3 Neue Bauten	30
2.2.4 Neue sonstige Anlagen	32
2.3 Nettoanlageinvestitionen – insgesamt – in jeweiligen Preisen	34
2.4 Kreuztabelle der Bruttoinvestitionen für das Jahr 2017 nach Wirtschaftszweigen	35

3 Investitionen nach Sektoren

3.1 Brutto- und Nettoanlageinvestitionen sowie ihr Anteil am Bruttoinlandsprodukt in jeweiligen Preisen	36
3.2 Brutto- und Nettoinvestitionen in jeweiligen Preisen	37
3.3 Bruttoanlageinvestitionen der nichtstaatlichen Sektoren	
3.3.1 in jeweiligen Preisen	38
3.3.2 preisbereinigt	39
3.3.3 Saison- und kalenderbereinigte Ergebnisse nach X13	40
3.4 Bruttoanlageinvestitionen des Staates	
3.4.1 in jeweiligen Preisen	42
3.4.2 preisbereinigt	43
3.4.3 Saison- und kalenderbereinigte Ergebnisse nach X13	44
3.5 Bauinvestitionen und neue Bauten des Staates und der nichtstaatlichen Sektoren	
3.5.1 in jeweiligen Preisen	46
3.5.2 preisbereinigt	47
3.6 Investitionen des Staates nach Teilsektoren und Anlagearten in jeweiligen Preisen	
3.6.1 Bruttoinvestitionen	48
3.6.2 Nettoinvestitionen	50
3.7 Bruttoinvestitionen des Staates nach Teilsektoren und Aufgabenbereichen in jeweiligen Preisen	52
3.8 Nettoanlageinvestitionen nach Sektoren und Gütergruppen in jeweiligen Preisen	54

4 Investitionen nach Gütergruppen	
4.1 Bruttoanlageinvestitionen in jeweiligen Preisen	56
4.2 Bruttoanlageinvestitionen, preisbereinigt	57
5 Bauinvestitionen	
5.1 Neue Bauten nach Bauarten	
5.1.1 in jeweiligen Preisen	58
5.1.2 preisbereinigt	59
5.1.3 saison- und kalenderbereinigte Ergebnisse nach X13	60
5.2 Neue Bauten nach Produzenten	
5.2.1 in jeweiligen Preisen	62
5.2.2 preisbereinigt	63
5.3 Bauinvestitionen je Einwohner	64
6 Bruttoanlageinvestitionen nach Bundesländern	
6 in jeweiligen Preisen	65
7 Bruttoanlageinvestitionen in der Europäischen Union	
7 in jeweiligen Preisen	66

Vorbemerkung

Diese Arbeitsunterlage gibt einen detaillierten Einblick in die Investitionstätigkeit in Deutschland. Zum einen werden die Brutto- und Nettoinvestitionen als ein Teil der Verwendung des Bruttoinlandsprodukts gezeigt, zum anderen werden die investierenden Wirtschaftsbereiche und Sektoren, der Staat als Investor, die Art der investierten Güter sowie die Bauinvestitionen in verschiedenen Gliederungen dargestellt.

Die Berechnungen der Ergebnisse erfolgen im Rahmen der Volkswirtschaftlichen Gesamtrechnung und sind gemäß dem Europäischen System Volkswirtschaftlicher Gesamtrechnungen (ESVG) 2010 erstellt.

Eine Darstellung der im Zuge der Revision 2019 durchgeführten Änderungen bietet Heft 5/2019 der Zeitschrift "Wirtschaft und Statistik".

Zusätzlich zum bisherigen Datenangebot können seit der Revision 2019 Ausrüstungsinvestitionen in Informations- und Kommunikationstechnologie gesondert ausgewiesen werden (siehe Tabelle 4.1).

Neu in die Arbeitsunterlage aufgenommen wurde eine Kreuztabelle der Bruttoanlageinvestitionen nach Wirtschaftsbereichen (A21-Gliederung). Aus Platzgründen wird hier exemplarisch das am aktuellen Rand vorletzte zur Verfügung stehende Berichtsjahr (t-2) ausgewiesen, da dieses einen vergleichsweise geringen Schätzanteil enthält. Weitere Jahre liegen vor und sind auf Anfrage erhältlich. Die Kreuztabelle ist im Kapitel 2 "Investitionen nach Wirtschaftsbereichen" zu finden und unter der Nummer 2.4 eingeordnet.

Rechenstand der Ergebnisse ist – soweit nicht anders angegeben – **Februar 2020**.

Weitere Ergebnisse zu den Volkswirtschaftlichen Gesamtrechnungen sind in den verschiedenen Reihen der Fachserie 18 oder im Internet unter www.destatis.de zu finden:

https://www.destatis.de/DE/Themen/Wirtschaft/Volkswirtschaftliche-Gesamtrechnungen-Inlandsprodukt/_inhalt.html

Für die in diesem Heft dargestellten Ergebnisse gelten die Hinweise aus der Fachserie 18, Reihen **1.2**, **1.3** und **1.4**, ohne dass diese jeweils wiederholt werden.

Entsprechend der Fachserie 18 wurde das Verfahren zur Saisonbereinigung von Census X-12 Arima auf X13 umgestellt. Für die Saisonbereinigung mit X13 wird das Programm JDemetra+ verwendet. Eine Beschreibung zur Saisonbereinigung ist in den "Methodischen Erläuterungen" (Seite 4) der Fachserie 18, Reihe 1.3 unter dem oben genannten Link zu finden.

In den deutschen Volkswirtschaftlichen Gesamtrechnungen werden alle Merkmale für den Zeitraum der Jahre 1991 bis 2019 (Berichtsjahre und -quartale) vollständig dargestellt. Aus Platzgründen geben viele der folgenden Tabellen nur ausgewählte Zeiträume wieder. Die hier **nicht sichtbaren** Ergebnisse für den Zeitraum zurück bis 1991 können in der **Excel-Datei** von jedem Nutzer eingeblendet werden (Gliederungsfunktion).

Dies gilt auch für nicht dargestellte Wirtschaftsbereiche (Tabellen des 2. Kapitels – Investitionen nach **Wirtschaftsbereichen**). Um eine übersichtlichere Darstellung der Arbeitsunterlage zu erreichen, werden in der Printfassung ausgewählte Jahre aufgeführt. Das Jahr 1992 wurde gewählt, da für dieses Jahr als erstes Jahr in der Zeitreihe Veränderungsdaten vorliegen. Das Jahr 2015 bildet das Referenzjahr der VGR für preisbereinigte Angaben. Ebenso werden die jeweils drei letzten verfügbaren Jahre der Zeitreihe angeboten.

Wir können Ihnen die **Grunddaten** aller Tabellen dieser Veröffentlichung als **Datenbanktabellen** (einschließlich **historischer Rechenstände** ab dem Jahr 2014) anbieten. Ebenso können wir Ihnen für die preisbereinigten Tabellen Dateien mit Angaben in **Vorjahrespreisen** und der Möglichkeit zur **Änderung des Referenzjahres** zur Verfügung stellen.

Fragen Sie bitte hierfür bei vgr-investitionen@destatis.de oder 0611 / 75 29 69 nach.

Zeichenerklärung

- = nichts vorhanden oder – abweichend von der Zeichenerklärung anderer Veröffentlichungen des Statistischen Bundesamtes – weniger als die Hälfte von 1 in der letzten besetzten Stelle
- . = Zahlenwert unbekannt oder geheimzuhalten
- ... = Angaben fallen später an
- x = Tabellenfach gesperrt, weil Aussage nicht sinnvoll

Abkürzungen

abzgl.	abzüglich
a.n.g.	anderweitig nicht genannt
Bearb.	Bearbeitung
BIP	Bruttoinlandsprodukt
COFOG	Classification of the Functions of Government
Dienstl./DL	Dienstleistungen
DV	Datenverarbeitung
einschl.	einschließlich
elektron.	elektronische(n)
Erw.zweck	Erwerbszweck
Erzgn.	Erzeugnisse
ESVG	Europäisches System Volkswirtschaftlicher Gesamtrechnungen
EU	Europäische Union
EUR	Euro
freiberufl.	freiberufliche
FuE	Forschung und Entwicklung
gebraucht.	gebrauchter
H.	Herstellung
IKT	Informations- und Kommunikationstechnologie
inkl.	inklusive
Inst.	Installation
Invest.	Investitionen
IT	Informationstechnik
Kfz	Kraftfahrzeuge
lfd.	laufend(e)
Mrd.	Milliarde(n)
Nichtstaatl.	Nichtstaatliche
Nr.	Nummer
Rep.	Reparatur
sonst.	sonstige
staatl.	staatlich
techn.	technische
u.	und
u.Ä.	und Ähnliches
v.	von
Verarb.	Verarbeitung
VGR	Volkswirtschaftliche Gesamtrechnungen
wiss./wissenschaftl.	wissenschaftliche
WZ 2008	Klassifikation der Wirtschaftszweige 2008

Methodische Erläuterungen

Im Folgenden werden einzelne Kapitel dargestellt und erläutert. Dabei wird insbesondere auf solche Aspekte hingewiesen, deren Kenntnis zum Verständnis und zur sachgerechten Interpretation der Ergebnisse hilfreich ist.

2 Anlageinvestitionen nach Wirtschaftsbereichen

Die in Kapitel 2 gezeigten Tabellen geben Aufschluss über die Brutto- sowie Nettoanlageinvestitionen nach investierenden Wirtschaftsbereichen – die sogenannte Investorenrechnung –, zu der neben der Wirtschaftsbereichsdarstellung auch die Darstellung der Investitionen nach den institutionellen Sektoren gehört, die in Kapitel 3 erfolgt.

Die Ergebnisse der Investorenrechnung basieren auf den Bilanzangaben der Unternehmen über die jährlichen Zugänge auf den Anlagekonten, den Angaben des Staates über die Kassenausgaben für Investitionsgüterkäufe sowie sonstigen Unterlagen der Investoren. Die Investitionserhebungen liegen für die meisten Wirtschaftszweige (WZ) vor und können 18 Monate nach Abschluss des Berichtsjahres eingearbeitet werden.

3 Investitionen nach Sektoren

Die Käufe von neuen Anlagegütern sind vollständig nach den inländischen Sektoren darstellbar. Für die gesamte Volkswirtschaft saldieren sich die Käufe und Verkäufe von gebrauchten Bauten, sodass der gesamtwirtschaftliche Wert der Bauinvestitionen mit der Summe aller Zugänge an neuen Bauten (einschließlich der werterhöhenden Leistungen am Gebäudebestand) identisch ist. In der Darstellung nach Sektoren sind nur die Käufe und Verkäufe des Staates von gebrauchten Bauten bekannt. Weder die Transaktionspartner des Staates noch der Umfang der Verkäufe von gebrauchten Bauten zwischen den anderen Sektoren sind nachweisbar.

Die Käufe und Verkäufe von gebrauchten Ausrüstungen saldieren sich nicht vollständig in der Volkswirtschaft. Einerseits werden die Verkäufe von Anlageschrott zu Vorleistungen bei anderen Unternehmen, andererseits werden gebrauchte Ausrüstungen an private Haushalte (vor allem Kraftwagen, Gegenbuchung bei den Konsumausgaben privater Haushalte) und an die übrige Welt (Export) verkauft.

Zur Beurteilung der Investitionstätigkeit des Staates in Bauten ist es sinnvoll, nicht die Bauinvestitionen einschließlich der Käufe und Verkäufe von gebrauchten Bauten zu betrachten, sondern die Nachfrage nach neuen Bauten (Tabelle 3.5). Unter konjunkturellem Aspekt kann die Beurteilung der Bauinvestitionen des Staates zu Fehlschlüssen führen, da ihr zeitlicher Verlauf stark von den Käufen und Verkäufen von gebrauchten Bauten geprägt ist.

Definitionen

Bruttoanlageinvestitionen

umfassen den Erwerb abzüglich der Veräußerungen von Anlagegütern durch gebietsansässige Produzenten in einem Zeitraum. Dazu zählen die Käufe neuer Anlagegüter (einschließlich aller eingeführten und selbstgestellten Anlagegüter) sowie die Käufe abzüglich der Verkäufe gebrauchter Anlagegüter. Die Käufe und Verkäufe von gebrauchten Anlagegütern saldieren sich weitgehend in der Volkswirtschaft, mit Ausnahme der Verkäufe von Anlageschrott, von gebrauchten Ausrüstungsgütern an private Haushalte (Kraftwagen) und Verkäufen an die übrige Welt (u.a. Kraftwagen und Schiffe). Zu den Anlagegütern zählen produzierte Güter, die länger als ein Jahr in der Produktion eingesetzt werden. Größere Reparaturen, die zu einer wesentlichen Steigerung des Wertes einer Anlage führen und/oder deren Nutzungsdauer verlängern, sind ebenfalls Bestandteil der Bruttoanlageinvestitionen.

Die Bruttoanlageinvestitionen untergliedern sich in Ausrüstungen einschließlich militärischer Waffensysteme (Fahrzeuge, IKT sowie sonstige Maschinen und Geräte), Bauten (Wohnbauten, Nichtwohnbauten einschließlich Bodenverbesserungen und Grundstücksübertragungskosten) und sonstige Anlagen. Zu den sonstigen Anlagen zählen das geistige Eigentum einer Volkswirtschaft (Forschung und Entwicklung, Software und Datenbanken, Urheberrechte, Suchbohrungen) sowie Nutztiere und Nutzpflanzungen.

Neue Anlagen

sind neu in den Wirtschaftskreislauf eintretende, das heißt in einer nachgewiesenen Berichtsperiode im Inland neu entstandene oder importierte Anlagegüter. Bei den Bauinvestitionen zählen auch werterhöhende Leistungen am Gebäudebestand zu den neuen Bauten.

Nettoanlageinvestitionen

zeigen die Investitionen, die über den Ersatz des Kapitalverzehrs hinausgehen, während die Bruttoanlageinvestitionen die gesamten Zugänge zum Anlagevermögen darstellen. Die Summe der Wirtschaftsbereiche weicht vom gesamtwirtschaftlichen Wert der Nettoanlageinvestitionen ab. Für die Berechnung der Nettoanlageinvestitionen in jeweiligen Preisen gilt: Bruttoanlageinvestitionen minus Abschreibungen gleich Nettoanlageinvestitionen.

Ausrüstungsinvestitionen

sind eine Teilgröße der Bruttoanlageinvestitionen auf der Verwendungsseite des Bruttoinlandsprodukts. Sie ergeben sich als Summe der Zugänge an neuen Ausrüstungen und der Käufe abzüglich der Verkäufe von gebrauchten Ausrüstungen. Ausrüstungen sind bewegliche Investitionsgüter nach Zugang beim Investor, d.h. einschließlich der Anschaffungsnebenkosten für Transport und Installation. Hierzu zählen Maschinen und Geräte (einschließlich Ausstattungen) und Fahrzeuge. Nicht dazu rechnen feste Bestandteile von Bauwerken wie Aufzüge, Heizanlagen, Rohrleitungen und Ähnliches, wohl aber fest montierte Maschinen oder Komponenten komplexer Fabrikationsanlagen. Nicht zu den Ausrüstungen zählen ausschließlich militärisch nutzbare Fahrzeuge (militärische Waffensysteme), Fahrzeuge privater Haushalte (private Konsumausgaben), exportierte Ausrüstungsgüter (Exporte) oder noch nicht fertiggestellte oder verkaufte Ausrüstungsgüter (Vorratsveränderungen). Seit Einführung des ESVG 2010 werden militärische Waffensysteme zu den Investitionen gerechnet und zusammen mit den Ausrüstungsinvestitionen veröffentlicht.

Bauinvestitionen

werden ebenfalls als Teilgröße der Bruttoanlageinvestitionen auf der Verwendungsseite des Bruttoinlandsprodukts nachgewiesen. Bauinvestitionen werden aus dem Zugang an neuen Bauten und den Käufen abzüglich Verkäufen von gebrauchten Bauten während einer Periode ermittelt. Für die gesamte Volkswirtschaft saldieren sich Käufe und Verkäufe von gebrauchten Bauten, sodass der gesamtwirtschaftliche Wert der Bauinvestitionen mit der Summe aller Zugänge an neuen Bauten (einschließlich der werterhöhenden Leistungen am Gebäudebestand) identisch ist.

Die Bauinvestitionen umfassen Bauleistungen an Wohnbauten und Nichtwohnbauten. Einbezogen werden mit Bauten fest verbundene Einrichtungen wie Aufzüge, Heizungs-, Lüftungs- und Klimaanlage, gärtnerische Anlagen und Umzäunungen. Ferner ist der Wert der Dienstleistungen, die mit der Herstellung und dem Kauf von Bauwerken sowie mit den Grundstücksübertragungen verbunden sind (Leistungen der Architekten, Bau- und Prüfingenieure, Notare und Grundbuchämter), Bestandteil der Bauinvestitionen. Auch durch Unternehmen und den Staat selbst erstellte Bauten sowie die Eigenleistungen der privaten Haushalte, die Nachbarschaftshilfe und die Schwarzarbeit im Wohnungsbau rechnen zu den Bauinvestitionen. Angefangene Bauten zählen nach dem Baufortschritt zu den Bauinvestitionen und nicht zur Vorratsveränderung.

Investitionen in sonstige Anlagen

sind ebenfalls eine Teilgröße der Bruttoanlageinvestitionen auf der Verwendungsseite des Bruttoinlandsproduktes und umfassen Investitionen in geistiges Eigentum (Forschung und Entwicklung, Software und Datenbanken, Suchbohrungen, Urheberrechte) sowie in Nutztiere und Nutzpflanzungen.

Investitionen in Forschung und Entwicklung

werden als Investition in geistiges Eigentum nachgewiesen und gehören somit zu den Investitionen in sonstige Anlagen. Diese Investitionen umfassen sämtliche eigenproduzierten sowie fremdbezogenen Forschungs- und Entwicklungsleistungen. Den Ausgangspunkt für die Berechnung der FuE-Investitionen bilden FuE-Produktionswerte. Mittels einer Güterstromrechnung wird hierbei der Übergang von den inländischen Produktionswerten (Einkommensentstehung) für Forschung und Entwicklung zur Verwendung der FuE-Leistungen verfolgt. Folglich werden die FuE-Investitionen institutionell nicht ihren Produzenten zugerechnet, sondern jenen Einheiten, die sie verwenden.

Investitionsquoten

werden gebildet als Quotient aus der Investitionsgröße und der Höhe des Bruttoinlandsprodukts im selben Berichtszeitraum; so ist die Nettoanlageinvestitionsquote der Quotient aus Nettoanlageinvestitionen und Bruttoinlandsprodukt.

Sektoren

S. 1 Volkswirtschaft

S. 11	Nichtfinanzielle Kapitalgesellschaften	Kapital- und Quasi-Kapitalgesellschaften aller Wirtschaftszweige außer S. 12
S. 12	Finanzielle Kapitalgesellschaften	Sämtliche Kapitalgesellschaften des Banken- und Versicherungsgewerbes einschließlich des Hilfgewerbes dieser Bereiche
S. 13	Staat	Gebietskörperschaften (Bund, Länder und Gemeinden) und Sozialversicherung
S. 14	Private Haushalte	Selbstständigen-, Arbeitnehmer- und sonstige Haushalte, also auch unternehmerisch tätige Einzelpersonen (wie Landwirte, Ärzte, Gastwirte)
S. 15	Private Organisationen ohne Erwerbszweck	Politische Parteien, Gewerkschaften, Kirchen, Verbraucherverbände, Vereine, Entwicklungshilfeorganisationen und Ähnliches

S. 2 Übrige Welt

Bruttoinvestitionen in den Volkswirtschaftlichen Gesamtrechnungen

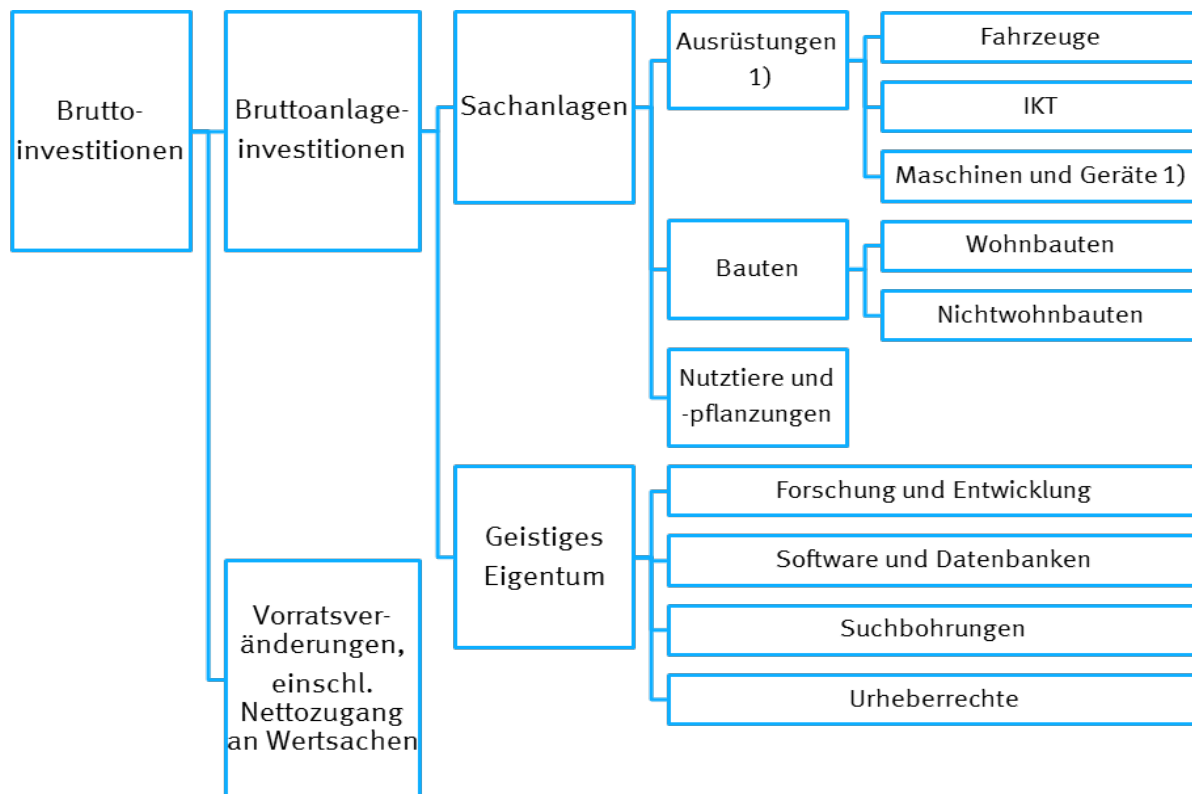

1) Einschl. militärischer Waffensysteme.

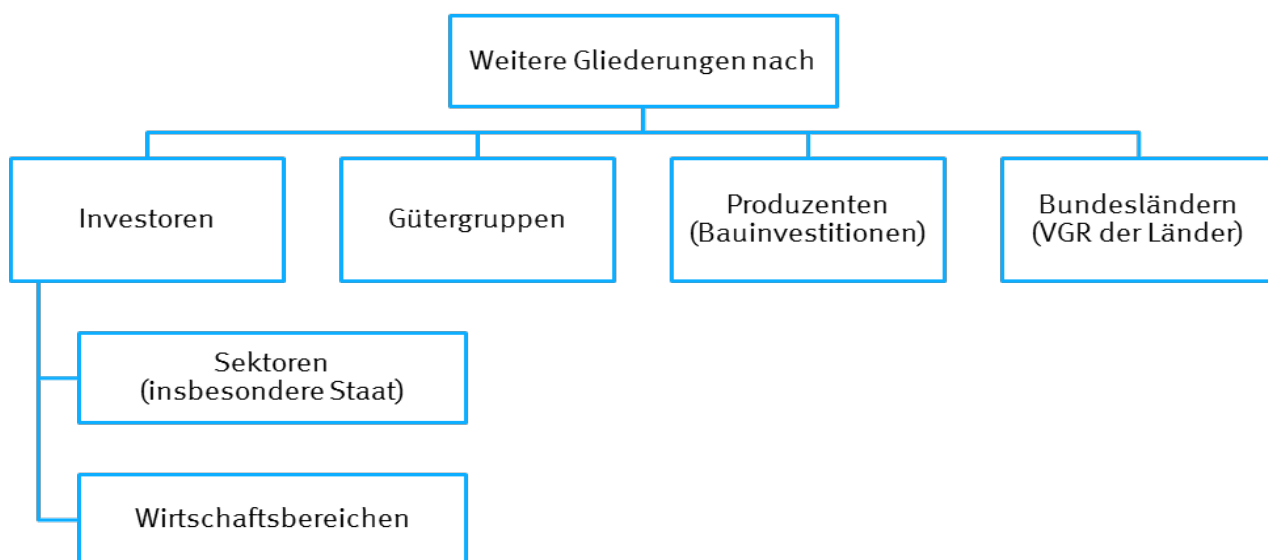

1. Investitionen und Konjunkturbeobachtung
1.1 Brutto- und Nettoinvestitionen in jeweiligen Preisen

Jahr	Bruttoinlandsprodukt	Bruttoinvestitionen	Bruttoanlageinvestitionen	Abschreibungen	Nettoinvestitionen	Nettoanlageinvestitionen	Nettoinvestitionsquote	Nettoanlageinvestitionsquote
	1	2	3	4	5	6	7	8
Mrd. EUR						in %		
1992	1 702,060	429,941	428,939	267,554	162,387	161,385	9,5	9,5
2004	2 262,520	448,863	431,938	386,692	62,171	45,246	2,7	2,0
2005	2 288,310	445,880	436,534	393,134	52,746	43,400	2,3	1,9
2006	2 385,080	490,628	472,315	402,998	87,630	69,317	3,7	2,9
2007	2 499,550	534,402	501,323	423,272	111,130	78,051	4,4	3,1
2008	2 546,490	546,125	517,013	440,932	105,193	76,081	4,1	3,0
2009	2 445,730	453,841	471,232	451,997	1,844	19,235	0,1	0,8
2010	2 564,400	514,567	501,148	462,023	52,544	39,125	2,0	1,5
2011	2 693,560	582,758	548,701	478,139	104,619	70,562	3,9	2,6
2012	2 745,310	541,265	557,877	495,324	45,941	62,553	1,7	2,3
2013	2 811,350	563,781	559,500	509,842	53,939	49,658	1,9	1,8
2014	2 927,430	596,326	586,665	524,850	71,476	61,815	2,4	2,1
2015	3 030,070	605,997	605,941	541,174	64,823	64,767	2,1	2,1
2016	3 134,100	633,518	636,421	557,284	76,234	79,137	2,4	2,5
2017	3 244,990	673,242	665,889	580,360	92,882	85,529	2,9	2,6
2018	3 344,370	729,029	707,719	608,731	120,298	98,988	3,6	3,0
2019	3 435,760	734,682	746,874	637,000	97,682	109,874	2,8	3,2

Jahr	Veränderung gegenüber dem Vorjahr						in %-Punkten	
	in %						in %-Punkten	
1992	7,3	5,2	8,7	8,8	- 0,3	8,4	- 0,8	0,1
1993	2,9	- 2,5	- 1,8	6,8	- 17,8	- 16,0	- 1,9	- 1,8
1994	4,5	6,2	4,9	4,2	10,4	6,2	0,5	0,2
1995	3,6	3,5	1,0	3,9	2,9	- 5,0	- 0,1	- 0,7
1996	1,4	- 3,0	- 0,8	2,5	- 14,4	- 8,3	- 1,2	- 0,7
1997	2,1	2,6	0,4	2,6	2,6	- 5,1	x	- 0,4
1998	2,7	5,6	3,4	2,4	13,2	6,0	0,7	0,2
1999	2,2	2,2	3,3	2,6	1,3	5,3	- 0,1	0,1
2000	2,4	4,5	2,7	4,3	5,0	- 1,1	0,2	- 0,2
2001	3,0	- 3,4	- 2,9	3,2	- 18,2	- 19,7	- 1,6	- 1,3
2002	1,2	- 8,4	- 6,5	2,2	- 38,2	- 36,8	- 2,3	- 1,9
2003	0,6	- 1,0	- 2,4	1,1	- 10,7	- 21,8	- 0,4	- 0,6
2004	2,3	- 0,7	x	1,8	- 14,0	- 13,1	- 0,6	- 0,4
2005	1,1	- 0,7	1,1	1,7	- 15,2	- 4,1	- 0,4	- 0,1
2006	4,2	10,0	8,2	2,5	66,1	59,7	1,4	1,0
2007	4,8	8,9	6,1	5,0	26,8	12,6	0,7	0,2
2008	1,9	2,2	3,1	4,2	- 5,3	- 2,5	- 0,3	- 0,1
2009	- 4,0	-16,9	- 8,9	2,5	- 98,2	- 74,7	- 4,0	- 2,2
2010	4,9	13,4	6,3	2,2	2749,5	103,4	1,9	0,7
2011	5,0	13,3	9,5	3,5	99,1	80,4	1,9	1,1
2012	1,9	- 7,1	1,7	3,6	- 56,1	- 11,4	- 2,2	- 0,3
2013	2,4	4,2	0,3	2,9	17,4	- 20,6	0,2	- 0,5
2014	4,1	5,8	4,9	2,9	32,5	24,5	0,5	0,3
2015	3,5	1,6	3,3	3,1	- 9,3	4,8	- 0,3	x
2016	3,4	4,5	5,0	3,0	17,6	22,2	0,3	0,4
2017	3,5	6,3	4,6	4,1	21,8	8,1	0,5	0,1
2018	3,1	8,3	6,3	4,9	29,5	15,7	0,7	0,4
2019	2,7	0,8	5,5	4,6	- 18,8	11,0	- 0,8	0,2

Brutto- und Nettoanlageinvestitionen, Veränderung gegenüber dem Vorjahr, in %

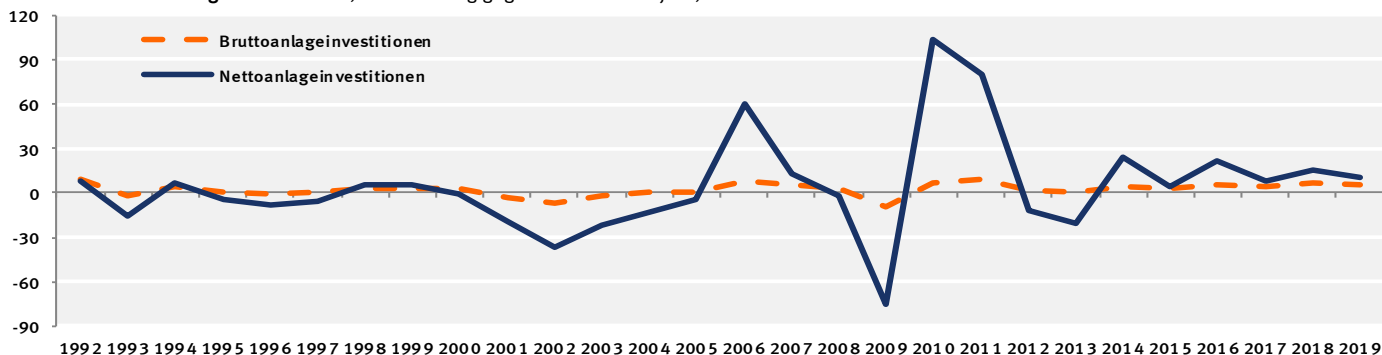

1. Investitionen und Konjunkturbeobachtung
 1.2 Verwendung des Bruttoinlandsprodukts in jeweiligen Preisen

Jahr, Vierteljahr	Brutto- inlands- produkt	Konsum- ausgaben	Bruttoinvestitionen						Exporte	Importe
			zusammen	Bruttoanlageinvestitionen			Vorrats- verände- rungen 3)			
				zusammen	Ausrüstungs- invest. 1)	Bau- invest.		Sonstige Anlagen 2)		
1	2	3	4	5	6	7	8	9	10	
Mrd. EUR										
1992	1 702,060	1 280,654	429,941	428,939	154,904	225,734	48,301	1,002	377,767	386,302
2015	3 030,070	2 194,938	605,997	605,941	206,943	291,243	107,755	0,056	1 419,545	1 190,410
2017	3 244,990	2 341,306	673,242	665,889	224,194	320,730	120,965	7,353	1 538,042	1 307,600
2018	3 344,370	2 409,282	729,029	707,719	235,280	344,300	128,139	21,310	1 585,770	1 379,711
2019	3 435,760	2 493,386	734,682	746,874	239,817	373,324	133,733	-12,192	1 612,057	1 404,365
2016 1.Vj	762,120	545,197	159,498	142,691	48,477	67,305	26,909	16,807	347,627	290,202
2.Vj	779,710	561,485	150,191	163,134	53,707	81,645	27,782	-12,943	366,175	298,141
3.Vj	789,190	570,509	166,962	162,771	51,564	83,132	28,075	4,191	357,920	306,201
4.Vj	803,080	592,620	156,867	167,825	60,377	75,841	31,607	-10,958	370,691	317,098
2017 1.Vj	793,760	565,299	167,643	150,423	50,920	71,385	28,118	17,220	379,790	318,972
2.Vj	796,100	576,845	160,484	168,129	55,201	83,804	29,124	- 7,645	382,552	323,781
3.Vj	818,420	588,896	176,744	170,316	54,138	86,713	29,465	6,428	381,526	328,746
4.Vj	836,710	610,266	168,371	177,021	63,935	78,828	34,258	- 8,650	394,174	336,101
2018 1.Vj	819,260	582,912	175,046	158,079	53,586	74,838	29,655	16,967	391,894	330,592
2.Vj	827,660	594,486	171,798	179,503	58,717	89,846	30,940	- 7,705	400,876	339,500
3.Vj	836,960	603,378	194,759	181,239	56,368	93,463	31,408	13,520	392,668	353,845
4.Vj	860,490	628,506	187,426	188,898	66,609	86,153	36,136	- 1,472	400,332	355,774
2019 1.Vj	843,630	599,364	187,380	170,615	55,579	83,984	31,052	16,765	403,920	347,034
2.Vj	845,110	614,942	178,389	188,928	60,177	96,459	32,292	-10,539	399,177	347,398
3.Vj	864,010	629,404	185,463	192,069	58,166	101,173	32,730	- 6,606	403,222	354,079
4.Vj	883,010	649,676	183,450	195,262	65,895	91,708	37,659	-11,812	405,738	355,854
Veränderung gegenüber dem entsprechenden Vorjahreszeitraum										
in %								in Mrd. EUR		in %
2017	3,5	3,1	6,3	4,6	4,7	4,2	5,8	10,256	6,6	7,9
2018	3,1	2,9	8,3	6,3	4,9	7,3	5,9	13,957	3,1	5,5
2019	2,7	3,5	0,8	5,5	1,9	8,4	4,4	-33,502	1,7	1,8
2016 1.Vj	3,3	3,5	3,9	5,9	5,4	5,6	7,5	- 1,943	0,7	0,9
2.Vj	4,9	3,9	6,1	7,6	7,1	8,5	6,2	- 2,918	3,0	1,4
3.Vj	2,9	3,2	3,4	4,8	3,4	5,2	6,3	- 2,007	0,4	0,6
4.Vj	2,7	3,1	5,0	2,2	- 0,9	3,6	4,9	3,909	2,4	4,1
2017 1.Vj	4,2	3,7	5,1	5,4	5,0	6,1	4,5	0,413	9,3	9,9
2.Vj	2,1	2,7	6,9	3,1	2,8	2,6	4,8	5,298	4,5	8,6
3.Vj	3,7	3,2	5,9	4,6	5,0	4,3	5,0	2,237	6,6	7,4
4.Vj	4,2	3,0	7,3	5,5	5,9	3,9	8,4	2,308	6,3	6,0
2018 1.Vj	3,2	3,1	4,4	5,1	5,2	4,8	5,5	- 0,253	3,2	3,6
2.Vj	4,0	3,1	7,0	6,8	6,4	7,2	6,2	- 0,060	4,8	4,9
3.Vj	2,3	2,5	10,2	6,4	4,1	7,8	6,6	7,092	2,9	7,6
4.Vj	2,8	3,0	11,3	6,7	4,2	9,3	5,5	7,178	1,6	5,9
2019 1.Vj	3,0	2,8	7,0	7,9	3,7	12,2	4,7	- 0,202	3,1	5,0
2.Vj	2,1	3,4	3,8	5,3	2,5	7,4	4,4	- 2,834	- 0,4	2,3
3.Vj	3,2	4,3	- 4,8	6,0	3,2	8,2	4,2	-20,126	2,7	0,1
4.Vj	2,6	3,4	- 2,1	3,4	- 1,1	6,4	4,2	-10,34	1,4	0,0

Bruttoinlandsprodukt, Konsumausgaben und Bruttoanlageinvestitionen, Veränderung gegenüber dem Vorjahr, in %

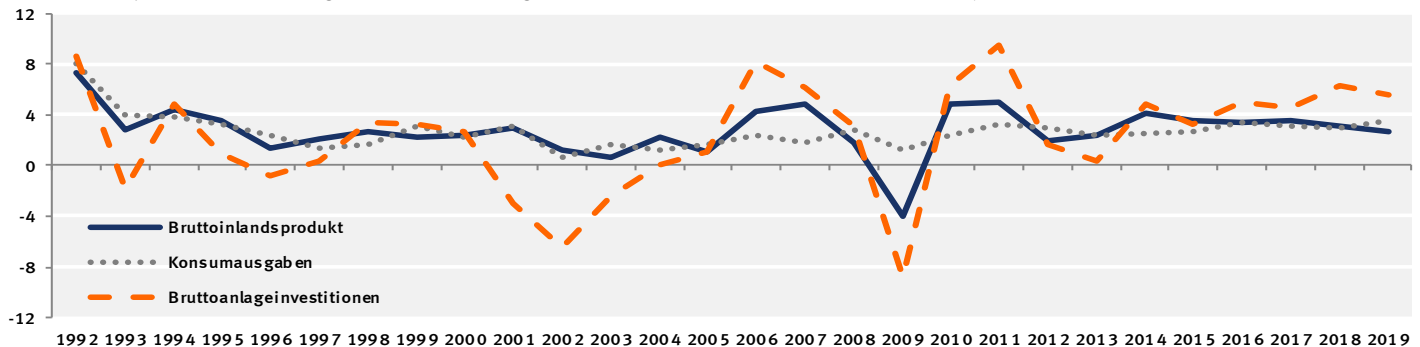

1) Einschl. militärischer Waffensysteme. – 2) Geistiges Eigentum sowie Nutztiere und Nutzpflanzungen.
 3) Einschl. Nettozugang an Wertsachen.

1. Investitionen und Konjunkturbeobachtung

1.3 Anteil der Bruttoanlageinvestitionen am Bruttoinlandsprodukt in jeweiligen Preisen

Jahr, Vierteljahr	Anteil der Bruttoanlageinvestitionen am Bruttoinlandsprodukt (BIP)				Veränderung des Anteils der Bruttoanlageinvestitionen am BIP gegenüber dem entsprechenden Vorjahreszeitraum			
	Insgesamt	Ausrüstungs- investitionen 1)	Bau- investitionen	Sonstige Anlagen 2)	Insgesamt	Ausrüstungs- investitionen 1)	Bau- investitionen	Sonstige Anlagen 2)
	1	2	3	4	5	6	7	8
in %								
1991	24,9	9,9	12,2	2,8	-	-	-	-
1996	23,0	7,1	13,2	2,8	- 2,1	1,4	- 4,3	3,7
1997	22,7	7,2	12,7	2,7	- 1,3	1,4	- 3,8	- 3,6
1998	22,8	7,7	12,2	2,9	0,4	6,9	- 3,9	7,4
1999	23,0	7,9	12,1	3,0	0,9	2,6	- 0,8	3,4
2000	23,1	8,6	11,5	3,1	0,4	8,9	- 5,0	3,3
2001	21,8	8,0	10,7	3,1	- 5,6	- 7,0	- 7,0	-
2002	20,1	7,1	9,9	3,1	- 7,8	-11,3	- 7,5	-
2003	19,5	6,9	9,6	3,1	- 3,0	- 2,8	- 3,0	-
2004	19,1	6,9	9,1	3,0	- 2,1	-	- 5,2	- 3,2
2005	19,1	7,3	8,8	3,1	-	5,8	- 3,3	3,3
2006	19,8	7,7	9,0	3,1	3,7	5,5	2,3	-
2007	20,1	7,9	9,1	3,1	1,5	2,6	1,1	-
2008	20,3	7,9	9,1	3,2	1,0	-	-	3,2
2009	19,3	6,6	9,3	3,4	- 4,9	-16,5	2,2	6,3
2010	19,5	7,0	9,3	3,3	1,0	6,1	-	- 2,9
2011	20,4	7,2	9,8	3,4	4,6	2,9	5,4	3,0
2012	20,3	6,9	10,0	3,4	- 0,5	- 4,2	2,0	-
2013	19,9	6,6	9,9	3,4	- 2,0	- 4,3	- 1,0	-
2014	20,0	6,7	9,9	3,4	0,5	1,5	-	-
2015	20,0	6,8	9,6	3,6	-	1,5	- 3,0	5,9
2016	20,3	6,8	9,8	3,6	1,5	-	2,1	-
2017	20,5	6,9	9,9	3,7	1,0	1,5	1,0	2,8
2018	21,2	7,0	10,3	3,8	3,4	1,4	4,0	2,7
2019	21,7	7,0	10,9	3,9	2,4	-	5,8	2,6
2012 1.Vj	18,8	6,7	8,9	3,2	2,2	1,5	3,5	-
2.Vj	21,1	7,1	10,7	3,4	-	- 1,4	0,9	3,0
3.Vj	20,7	6,5	10,9	3,3	- 1,0	- 7,1	2,8	-
4.Vj	20,7	7,5	9,5	3,7	- 1,4	- 3,8	- 1,0	-
2013 1.Vj	17,6	6,0	8,3	3,2	- 6,4	-10,4	- 6,7	-
2.Vj	20,7	6,7	10,6	3,3	- 1,9	- 5,6	- 0,9	- 2,9
3.Vj	20,4	6,2	11,0	3,3	- 1,4	- 4,6	0,9	-
4.Vj	20,8	7,5	9,6	3,7	0,5	-	1,1	-
2014 1.Vj	18,6	6,3	9,1	3,3	5,7	5,0	9,6	3,1
2.Vj	20,6	6,8	10,5	3,4	- 0,5	1,5	- 0,9	3,0
3.Vj	20,4	6,4	10,7	3,3	-	3,2	- 2,7	-
4.Vj	20,5	7,4	9,4	3,7	- 1,4	- 1,3	- 2,1	-
2015 1.Vj	18,3	6,2	8,6	3,4	- 1,6	- 1,6	- 5,5	3,0
2.Vj	20,4	6,7	10,1	3,5	- 1,0	- 1,5	- 3,8	2,9
3.Vj	20,3	6,5	10,3	3,4	- 0,5	1,6	- 3,7	3,0
4.Vj	21,0	7,8	9,4	3,9	2,4	5,4	-	5,4
2016 1.Vj	18,7	6,4	8,8	3,5	2,2	3,2	2,3	2,9
2.Vj	20,9	6,9	10,5	3,6	2,5	3,0	4,0	2,9
3.Vj	20,6	6,5	10,5	3,6	1,5	-	1,9	5,9
4.Vj	20,9	7,5	9,4	3,9	- 0,5	- 3,8	-	-
2017 1.Vj	19,0	6,4	9,0	3,5	1,6	-	2,3	-
2.Vj	21,1	6,9	10,5	3,7	1,0	-	-	2,8
3.Vj	20,8	6,6	10,6	3,6	1,0	1,5	1,0	-
4.Vj	21,2	7,6	9,4	4,1	1,4	1,3	-	5,1
2018 1.Vj	19,3	6,5	9,1	3,6	1,6	1,6	1,1	2,9
2.Vj	21,7	7,1	10,9	3,7	2,8	2,9	3,8	-
3.Vj	21,7	6,7	11,2	3,8	4,3	1,5	5,7	5,6
4.Vj	22,0	7,7	10,0	4,2	3,8	1,3	6,4	2,4
2019 1.Vj	20,2	6,6	10,0	3,7	4,7	1,5	9,9	2,8
2.Vj	22,4	7,1	11,4	3,8	3,2	-	4,6	2,7
3.Vj	22,2	6,7	11,7	3,8	2,3	-	4,5	-
4.Vj	22,1	7,5	10,4	4,3	0,5	- 2,6	4,0	2,4

1) Einschl. militärischer Waffensysteme. – 2) Geistiges Eigentum sowie Nutztiere und Nutzpflanzen.

1. Investitionen und Konjunkturbeobachtung
 1.4 Verwendung des Bruttoinlandsprodukts, preisbereinigt

Jahr, Vierteljahr	Bruttoinlands- produkt	Konsum- ausgaben	Bruttoinvestitionen					Vorrats- verände- rungen 3)	Exporte	Importe
			zusammen	Bruttoanlageinvestitionen						
				zusammen	Ausrüstungs- invest. 1)	Bau- invest.	Sonstige Anlagen 2)			
1	2	3	4	5	6	7	8	9	10	
Kettenindex (2015 = 100)										
1992	74,54	77,77	91,83	84,39	68,26	110,35	57,22	x	29,67	34,85
2015	100	100	100	100	100	100	100	x	100	100
2017	104,75	104,44	109,39	106,34	107,14	104,58	109,63	x	107,40	109,75
2018	106,35	105,81	114,75	110,01	111,82	107,19	114,33	x	109,70	113,71
2019	106,95	107,75	112,72	112,87	112,53	111,37	117,44	x	110,66	115,88
2016 1.Vj	99,97	100,13	103,06	93,45	92,93	91,53	99,62	x	99,19	100,91
2.Vj	102,14	101,91	99,60	106,48	103,04	110,34	102,63	x	104,34	103,05
3.Vj	102,96	103,40	108,89	106,00	99,09	111,77	103,70	x	101,49	105,03
4.Vj	103,85	105,56	104,78	109,25	116,96	101,68	114,92	x	104,60	108,37
2017 1.Vj	103,58	102,27	108,26	96,73	97,19	94,33	102,45	x	106,32	106,80
2.Vj	103,17	103,22	105,04	107,57	105,29	109,72	106,07	x	106,58	108,33
3.Vj	105,54	105,12	114,85	108,64	103,60	112,66	107,31	x	106,63	110,88
4.Vj	106,71	107,14	109,41	112,42	122,47	101,62	122,69	x	110,09	112,98
2018 1.Vj	105,28	104,07	109,77	99,32	102,02	94,87	106,48	x	109,50	110,38
2.Vj	105,75	104,79	109,14	111,97	111,48	112,66	110,92	x	111,28	112,33
3.Vj	106,69	105,97	123,55	112,24	107,17	115,56	112,51	x	108,04	115,65
4.Vj	107,66	108,43	116,54	116,53	126,62	105,69	127,40	x	109,98	116,49
2019 1.Vj	106,24	105,45	113,50	104,02	104,93	101,32	109,72	x	111,31	114,56
2.Vj	105,69	106,47	109,65	114,38	112,84	115,41	113,95	x	109,82	114,12
3.Vj	107,88	108,78	116,02	115,79	108,98	120,24	115,43	x	110,55	116,98
4.Vj	107,97	110,31	111,70	117,30	123,38	108,51	130,66	x	110,96	117,84
Veränderung gegenüber dem entsprechenden Vorjahreszeitraum in %										
2017	2,5	1,6	5,1	2,4	4,0	0,7	4,2	x	4,9	5,2
2018	1,5	1,3	4,9	3,5	4,4	2,5	4,3	x	2,1	3,6
2019	0,6	1,8	- 1,8	2,6	0,6	3,9	2,7	x	0,9	1,9
2016 1.Vj	2,0	3,1	3,0	4,8	4,8	4,1	6,6	x	1,6	4,1
2.Vj	3,7	3,4	6,2	6,4	6,6	6,5	5,3	x	4,5	5,5
3.Vj	1,9	2,3	3,8	3,5	3,0	3,2	5,3	x	1,4	3,1
4.Vj	1,4	2,2	3,4	0,9	- 1,3	1,5	3,9	x	2,1	4,7
2017 1.Vj	3,6	2,1	5,0	3,5	4,6	3,1	2,8	x	7,2	5,8
2.Vj	1,0	1,3	5,5	1,0	2,2	- 0,6	3,4	x	2,1	5,1
3.Vj	2,5	1,7	5,5	2,5	4,6	0,8	3,5	x	5,1	5,6
4.Vj	2,8	1,5	4,4	2,9	4,7	- 0,1	6,8	x	5,2	4,3
2018 1.Vj	1,6	1,8	1,4	2,7	5,0	0,6	3,9	x	3,0	3,4
2.Vj	2,5	1,5	3,9	4,1	5,9	2,7	4,6	x	4,4	3,7
3.Vj	1,1	0,8	7,6	3,3	3,4	2,6	4,8	x	1,3	4,3
4.Vj	0,9	1,2	6,5	3,7	3,4	4,0	3,8	x	- 0,1	3,1
2019 1.Vj	0,9	1,3	3,4	4,7	2,9	6,8	3,0	x	1,7	3,8
2.Vj	- 0,1	1,6	0,5	2,2	1,2	2,4	2,7	x	- 1,3	1,6
3.Vj	1,1	2,7	- 6,1	3,2	1,7	4,0	2,6	x	2,3	1,2
4.Vj	0,3	1,7	- 4,2	0,7	- 2,6	2,7	2,6	x	0,9	1,2

Bruttoinlandsprodukt, Konsumausgaben und Bruttoanlageinvestitionen, Veränderung gegenüber dem Vorjahr, in %

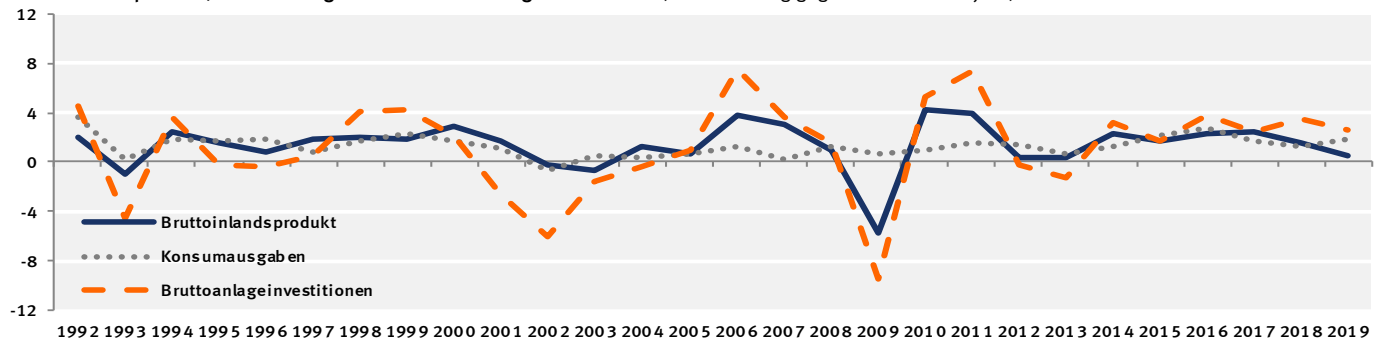

1) Einschl. militärischer Waffensysteme. – 2) Geistiges Eigentum sowie Nutztiere und Nutzpflanzungen.
 3) Einschl. Nettozugang an Wertsachen.

1. Investitionen und Konjunkturbeobachtung
1.4 Verwendung des Bruttoinlandsprodukts, preisbereinigt

Jahr, Vierteljahr	Bruttoinlandsprodukt	Konsumausgaben	Bruttoinvestitionen						Vorratsveränderungen 3)	Exporte	Importe
			zusammen	Bruttoanlageinvestitionen							
				zusammen	Ausrüstungsinvest. 1)	Bauinvest.	Sonstige Anlagen 2)				
1	2	3	4	5	6	7	8	9	10		
Wachstumsbeiträge zum Bruttoinlandsprodukt in %-Punkten											
1992	1,9	2,7	0,1	1,1	- 0,3	1,3	0,2	- 1,1	- 0,1	- 0,7	
2015	1,7	1,6	0,0	0,4	0,3	- 0,1	0,2	- 0,4	2,5	- 2,3	
2017	2,5	1,2	1,0	0,5	0,3	0,1	0,2	0,5	2,3	- 2,0	
2018	1,5	1,0	1,0	0,7	0,3	0,3	0,2	0,3	1,0	- 1,5	
2019	0,6	1,3	- 0,4	0,6	0,0	0,4	0,1	- 0,9	0,4	- 0,8	
2016 1.Vj	2,0	2,2	0,6	0,9	0,3	0,4	0,2	- 0,3	0,7	- 1,6	
2.Vj	3,7	2,5	1,2	1,3	0,4	0,8	0,2	- 0,1	2,2	- 2,2	
3.Vj	1,9	1,7	0,8	0,7	0,2	0,3	0,2	0,1	0,6	- 1,2	
4.Vj	1,4	1,6	0,7	0,2	- 0,1	0,1	0,2	0,5	1,0	- 1,8	
2017 1.Vj	3,6	1,5	1,0	0,7	0,3	0,3	0,1	0,4	3,3	- 2,2	
2.Vj	1,0	0,9	1,1	0,2	0,2	- 0,1	0,1	0,9	1,0	- 2,0	
3.Vj	2,5	1,2	1,2	0,5	0,3	0,1	0,1	0,6	2,3	- 2,2	
4.Vj	2,8	1,1	0,9	0,6	0,4	0,0	0,3	0,3	2,4	- 1,7	
2018 1.Vj	1,6	1,3	0,3	0,5	0,3	0,1	0,1	- 0,2	1,4	- 1,3	
2.Vj	2,5	1,1	0,8	0,9	0,4	0,3	0,2	- 0,1	2,1	- 1,5	
3.Vj	1,1	0,6	1,6	0,7	0,2	0,3	0,2	1,0	0,6	- 1,7	
4.Vj	0,9	0,9	1,3	0,8	0,3	0,4	0,2	0,6	0,0	- 1,2	
2019 1.Vj	0,9	1,0	0,7	0,9	0,2	0,6	0,1	- 0,2	0,8	- 1,5	
2.Vj	- 0,1	1,2	0,1	0,5	0,1	0,3	0,1	- 0,4	- 0,6	- 0,7	
3.Vj	1,1	1,9	- 1,4	0,7	0,1	0,5	0,1	- 2,1	1,1	- 0,5	
4.Vj	0,3	1,3	- 0,9	0,2	- 0,2	0,3	0,1	- 1,1	0,4	- 0,5	

Verwendung des Bruttoinlandsprodukts, preisbereinigt
 Veränderung gegenüber Vorjahr, in %

Wachstumsbeiträge zum BIP, in %-Punkten

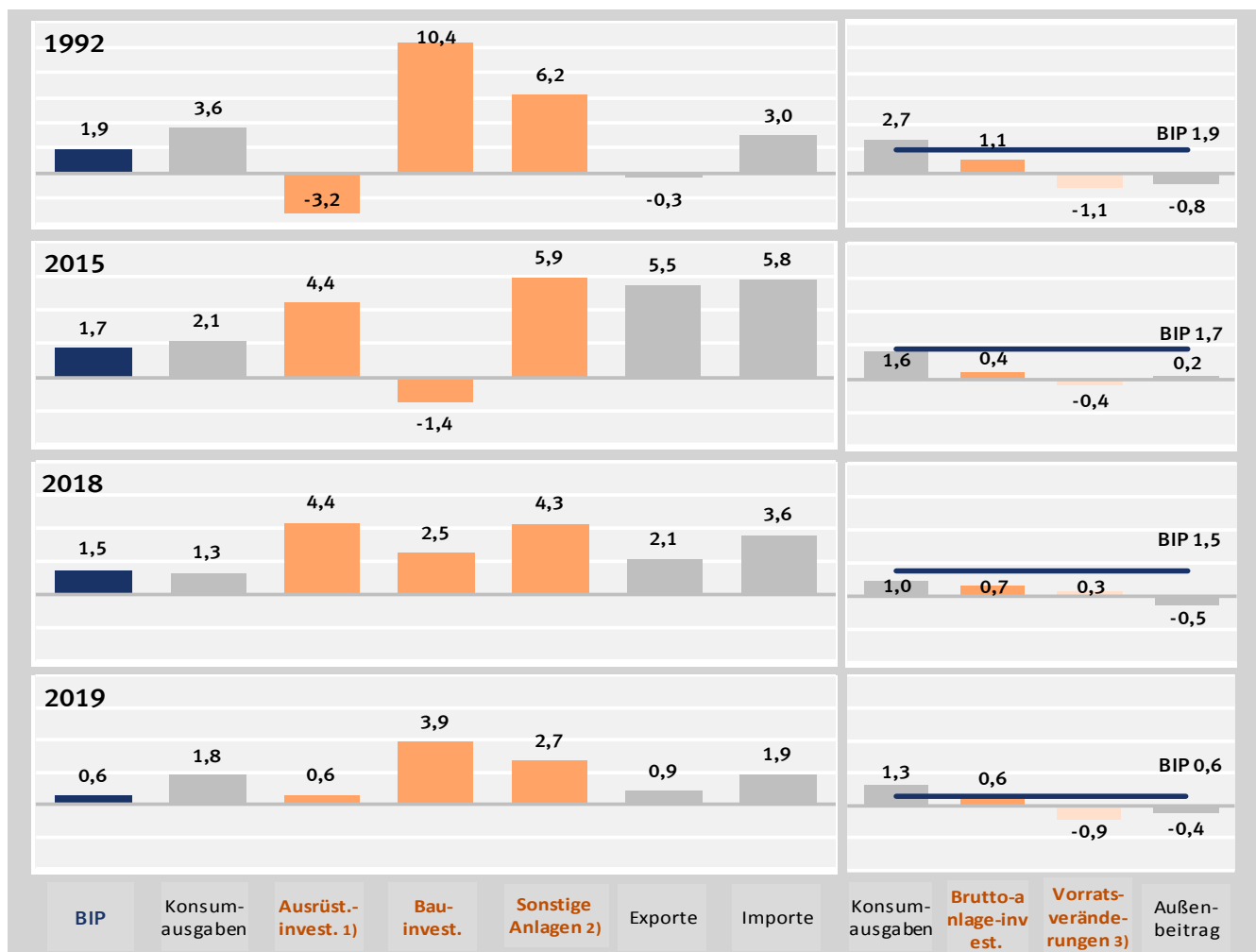

1) Einschl. militärischer Waffensysteme. – 2) Geistiges Eigentum sowie Nutztiere und Nutzpflanzungen.
 3) Einschl. Nettozugang an Wertsachen.

1. Investitionen und Konjunkturbeobachtung
1.5 Saison- und kalenderbereinigte Ergebnisse nach X13

Vierteljahr	Bruttoinlandsprodukt	Bruttoanlageinvestitionen							
		insgesamt	Ausstattungsinvestitionen 1)			Bauinvestitionen			Sonstige Anlagen 2)
			zusammen	Maschinen und Geräte 1)	Fahrzeuge	zusammen	Wohnbauten	Nichtwohnbauten	
1	2	3	4	5	6	7	8	9	
in jeweiligen Preisen									
Veränderung gegenüber dem Vorquartal in %									
2013 1.Vj	0,1	- 3,7	- 4,3	- 5,4	- 1,5	- 4,0	- 3,0	- 5,6	- 1,3
2013 2.Vj	1,3	3,9	3,6	4,6	0,9	5,1	4,1	6,5	1,0
2013 3.Vj	1,0	1,1	- 1,7	- 2,7	0,9	3,2	3,9	2,2	0,9
2013 4.Vj	0,5	2,5	6,7	3,7	14,4	0,3	0,1	0,7	0,9
2014 1.Vj	1,8	1,9	- 0,1	1,3	- 3,2	3,0	4,2	1,3	2,7
2014 2.Vj	0,5	- 1,4	0,4	0,7	- 0,5	- 3,0	- 3,1	- 2,9	0,0
2014 3.Vj	0,7	0,5	- 0,5	1,9	- 6,3	0,7	0,7	0,7	1,6
2014 4.Vj	1,1	1,2	1,7	1,1	3,3	1,0	0,6	1,6	1,1
2015 1.Vj	0,5	0,6	0,9	0,7	1,3	- 0,9	- 0,5	- 1,5	4,1
2015 2.Vj	1,2	0,2	0,8	2,3	- 3,2	- 0,7	0,2	- 2,1	1,4
2015 3.Vj	0,7	1,1	2,0	- 0,6	9,3	0,5	0,7	0,3	1,0
2015 4.Vj	0,5	2,6	3,4	1,8	7,5	2,8	2,1	3,8	0,7
2016 1.Vj	1,2	2,2	0,2	3,1	- 6,4	2,9	3,3	2,3	4,0
2016 2.Vj	0,9	- 1,0	- 2,2	- 2,7	- 1,0	- 0,6	1,1	- 3,2	0,4
2016 3.Vj	0,5	1,3	2,3	1,4	4,8	0,7	0,7	0,7	1,1
2016 4.Vj	0,5	0,5	- 0,6	- 1,3	1,3	1,6	1,7	1,4	- 0,5
2017 1.Vj	1,0	1,9	2,1	1,6	3,3	1,2	- 0,5	4,0	3,5
2017 2.Vj	1,3	2,0	2,5	2,3	3,0	2,2	3,2	0,7	0,8
2017 3.Vj	1,4	1,2	2,3	2,2	2,3	0,5	0,7	0,1	1,2
2017 4.Vj	0,9	1,5	0,9	2,0	- 1,7	1,5	1,2	2,0	2,7
2018 1.Vj	0,3	1,4	1,5	0,2	4,7	1,7	1,5	2,0	0,6
2018 2.Vj	0,9	1,7	0,4	- 0,5	2,6	2,6	2,9	2,1	1,6
2018 3.Vj	0,3	1,6	0,9	3,9	- 5,8	2,2	2,4	1,8	1,5
2018 4.Vj	0,9	1,8	1,1	1,0	1,2	2,4	2,0	3,1	1,6
2019 1.Vj	0,9	2,2	1,1	3,8	3,7	4,1	- 0,1
2019 2.Vj	0,3	0,4	0,6	0,0	0,1	- 0,1	1,3
2019 3.Vj	0,7	0,5	- 0,9	1,1	1,6	0,1	1,4
2019 4.Vj	0,8	0,5	- 1,6	1,4	1,4	1,4	1,5
preisbereinigt									
Veränderung gegenüber dem Vorquartal in %									
2013 1.Vj	- 0,5	- 3,9	- 4,3	- 5,4	- 1,4	- 4,5	- 3,5	- 5,9	- 1,4
2013 2.Vj	1,1	3,5	3,5	4,5	1,1	4,5	3,5	5,9	0,7
2013 3.Vj	0,5	0,3	- 1,8	- 2,7	0,7	1,5	2,1	0,8	0,5
2013 4.Vj	0,3	2,0	6,5	3,4	14,5	- 0,5	- 0,8	- 0,0	0,4
2014 1.Vj	1,0	1,8	- 0,2	1,2	- 3,6	3,0	4,3	1,2	2,3
2014 2.Vj	- 0,0	- 1,7	0,3	0,5	- 0,5	- 3,4	- 3,5	- 3,3	- 0,2
2014 3.Vj	0,5	0,0	- 0,7	1,7	- 6,6	0,1	0,2	0,0	1,2
2014 4.Vj	0,9	0,9	1,5	1,0	3,1	0,5	- 0,0	1,2	0,7
2015 1.Vj	- 0,2	0,1	0,4	0,1	1,3	- 1,4	- 0,8	- 2,1	3,6
2015 2.Vj	0,6	- 0,1	0,6	2,1	- 3,5	- 1,0	- 0,1	- 2,4	1,0
2015 3.Vj	0,5	0,8	1,7	- 1,1	9,4	0,1	0,2	- 0,1	0,7
2015 4.Vj	0,4	2,3	3,4	1,7	7,4	2,3	1,7	3,3	0,4
2016 1.Vj	0,8	2,0	0,1	3,0	- 6,8	2,7	2,6	2,8	4,2
2016 2.Vj	0,6	- 1,4	- 2,2	- 2,6	- 1,2	- 1,3	0,4	- 3,9	- 0,1
2016 3.Vj	0,2	0,9	2,2	1,2	4,6	0,2	0,2	0,1	0,7
2016 4.Vj	0,4	0,2	- 0,5	- 1,1	1,1	1,0	1,1	0,8	- 0,9
2017 1.Vj	1,2	1,2	1,7	1,2	2,8	0,2	- 1,3	2,7	3,1
2017 2.Vj	0,6	1,5	2,4	2,3	2,6	1,2	2,2	- 0,5	0,6
2017 3.Vj	0,9	0,7	2,2	2,4	1,9	- 0,4	- 0,1	- 0,8	0,8
2017 4.Vj	0,7	0,8	0,4	1,6	- 2,3	0,4	0,2	0,8	2,3
2018 1.Vj	0,1	0,9	1,8	0,6	4,8	0,5	0,4	0,7	0,2
2018 2.Vj	0,4	0,9	0,2	- 0,6	2,2	1,3	1,7	0,7	1,3
2018 3.Vj	- 0,1	0,8	0,7	3,6	- 6,2	0,7	1,1	0,1	1,1
2018 4.Vj	0,2	1,0	0,6	0,6	0,6	1,2	0,8	1,9	1,2
2019 1.Vj	0,5	1,6	1,1	2,6	2,4	3,0	- 0,6
2019 2.Vj	- 0,2	- 0,3	0,0	- 0,9	- 0,8	- 1,1	1,0
2019 3.Vj	0,2	- 0,1	- 1,4	0,4	0,9	- 0,5	1,0
2019 4.Vj	0,0	- 0,2	- 2,0	0,6	0,6	0,6	1,1

1) Einschließlich militärischer Waffensysteme. – 2) Geistiges Eigentum sowie Nutztiere und Nutzpflanzen.

1. Investitionen und Konjunkturbeobachtung
 1.5 Saison- und kalenderbereinigte Ergebnisse nach X13

Veränderung gegenüber dem Vorquartal – preis-, saison- und kalenderbereinigt – in %

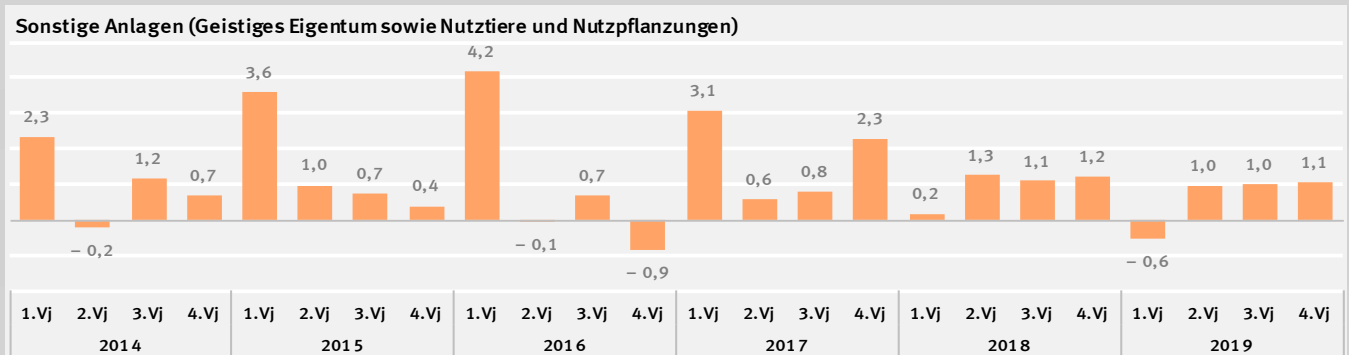
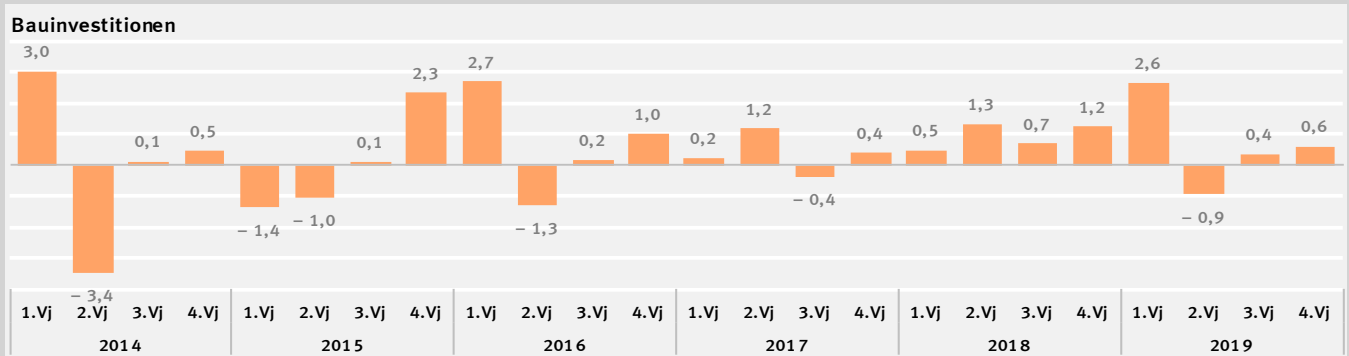
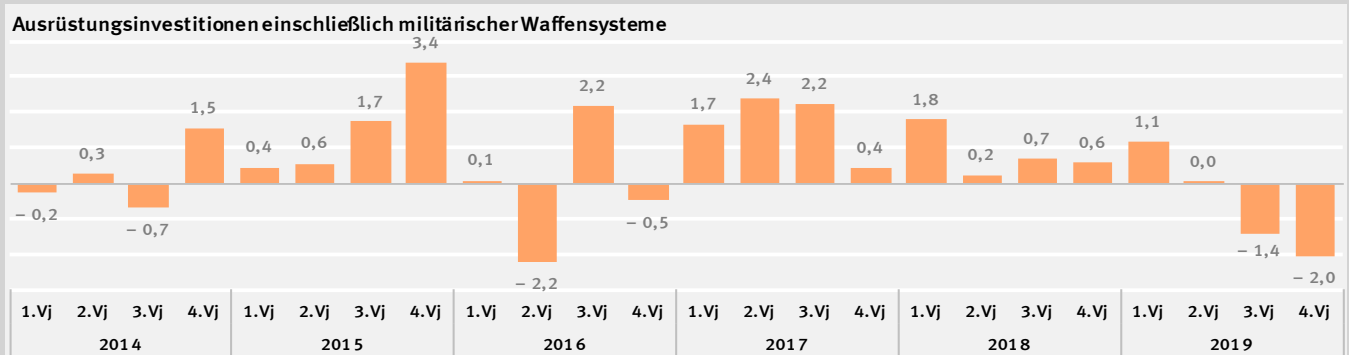
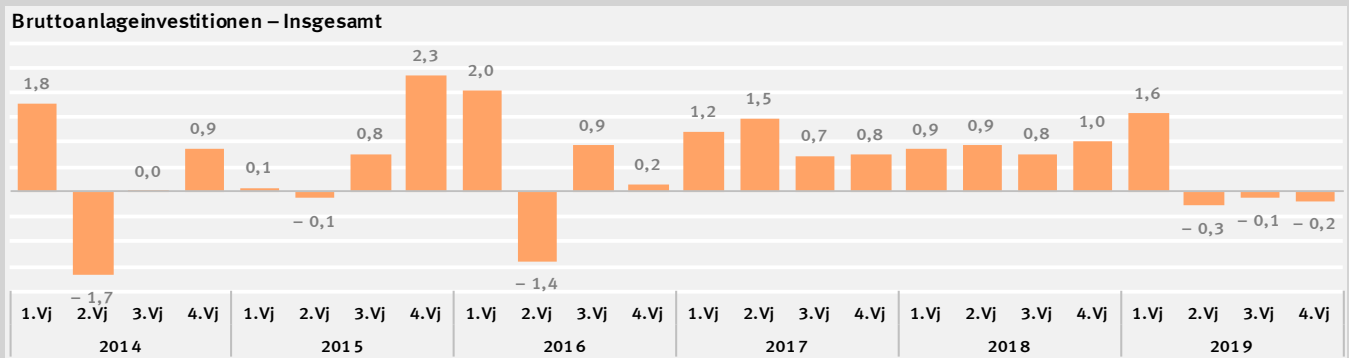
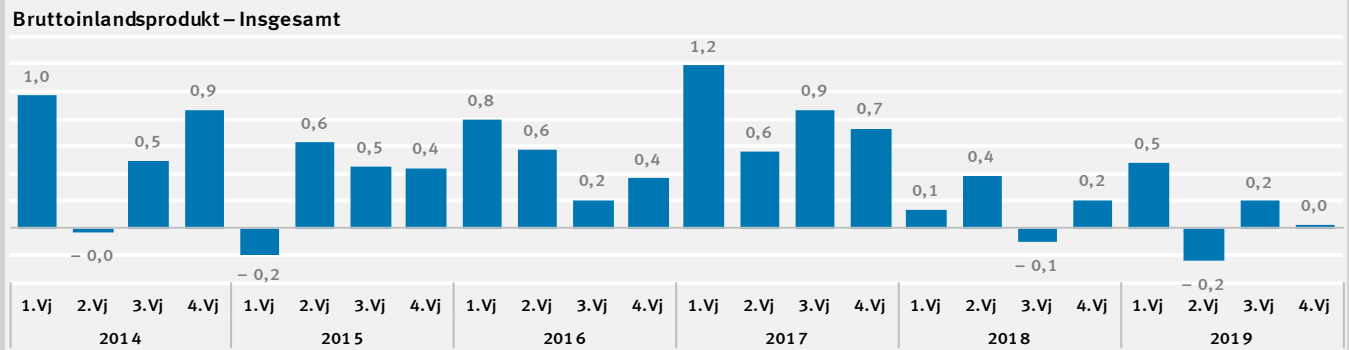

2. Investitionen nach Wirtschaftsbereichen
2.1 Bruttoanlageinvestitionen in jeweiligen Preisen
2.1.1 Neue Anlagen

WZ 2008	Wirtschaftsgliederung	1992	2015	2016	2017	2018
		1	2	3	4	5
		Mrd. EUR				
A	Land- und Forstwirtschaft, Fischerei	6,819	9,681	9,154	9,610	9,961
01	Landwirtschaft	6,515	9,337	8,815	9,257	...
02	Forstwirtschaft	0,261	0,272	0,267	0,277	...
03	Fischerei	0,043	0,072	0,072	0,076	...
B bis F	Produzierendes Gewerbe	128,178	147,195	155,614	163,261	172,678
B bis E	Produzierendes Gewerbe ohne Baugewerbe	118,962	140,652	148,027	155,418	164,499
B	Bergbau und Gewinnung von Steinen und Erden	2,507	1,212	1,191	1,096	1,120
C	Verarbeitendes Gewerbe	85,032	115,497	123,160	129,189	138,202
CA	H.v. Nahrungsmitteln und Getränken, Tabakverarbeitung	8,072	6,871	7,015	6,912	...
CB	H.v. Textilien, Bekleidung, Lederwaren und Schuhen	1,582	0,960	1,003	1,041	...
CC	H.v. Holzwaren, Papier und Druckerzeugnissen	5,333	3,260	3,635	3,404	...
CD	Kokerei und Mineralölverarbeitung	1,213	0,958	1,041	1,139	...
CE	H.v. chemischen Erzeugnissen	8,006	8,348	8,786	9,338	...
CF	H.v. pharmazeutischen Erzeugnissen	4,087	7,840	9,546	7,841	...
CG	H.v. Gummi-, Kunststoff-, Glaswaren, Keramik u.Ä.	6,619	6,802	6,794	6,956	...
CH	Metallerzeugung und -bearb., H.v. Metallerzeugnissen	8,260	9,069	9,419	9,549	...
CI	H.v. DV-Geräten, elektron. und optischen Erzeugnissen	7,706	9,957	9,995	10,604	...
CJ	H.v. elektrischen Ausrüstungen	5,803	5,401	6,204	6,312	...
CK	Maschinenbau	9,168	12,346	13,003	14,183	...
CL	Fahrzeugbau	16,027	38,736	42,046	47,845	...
CM	H.v. Möbeln und sonst. Waren; Rep. und Inst. von Maschinen	3,156	4,949	4,673	4,065	...
D	Energieversorgung	14,192	14,238	13,888	14,571	14,064
E	Wasserversorgung, Entsorgung u.Ä.	17,231	9,705	9,788	10,562	11,113
F	Baugewerbe	9,216	6,543	7,587	7,843	8,179
G bis T	Dienstleistungsbereiche	302,745	472,766	495,573	518,544	552,000
G bis I	Handel, Verkehr, Gastgewerbe	45,726	64,130	69,368	71,146	75,741
G	Handel; Instandhaltung und Reparatur von Kfz	19,692	24,832	26,800	27,068	28,305
H	Verkehr und Lagerei	22,690	35,271	38,254	39,649	42,786
I	Gastgewerbe	3,344	4,027	4,314	4,429	4,650
J	Information und Kommunikation	23,036	26,065	27,146	27,387	29,461
JA	Verlagswesen, audiovisuelle Medien und Rundfunk	5,118	6,063	6,502	5,133	...
JB	Telekommunikation	16,127	10,158	9,321	9,661	...
JC	IT- und Informationsdienstleister	1,791	9,844	11,323	12,593	...
K	Finanz- und Versicherungsdienstleister	10,441	12,331	10,856	11,859	12,064
L	Grundstücks- und Wohnungswesen	120,005	187,895	200,124	209,840	226,089
M bis N	Unternehmensdienstleister	38,293	81,538	82,599	87,694	90,179
M	Freiberufl., wissenschaftl. und technische Dienstleister	8,899	21,268	23,272	25,733	26,098
MA	Freiberufliche und technische Dienstleister	2,073	7,754	9,708	10,906	...
MB	Forschung und Entwicklung	6,282	12,130	11,906	12,956	...
MC	Sonstige freiberufl., wissenschaftl., techn. Dienstleister	0,544	1,384	1,658	1,871	...
N	Sonstige Unternehmensdienstleister	29,394	60,270	59,327	61,961	64,081
O bis Q	Öffentliche Dienstleister, Erziehung, Gesundheit	56,015	87,943	92,904	97,503	104,906
O	Öffentliche Verwaltung, Verteidigung; Sozialversicherung	26,655	34,055	35,588	39,231	43,515
P	Erziehung und Unterricht	11,640	19,849	21,321	22,303	23,867
Q	Gesundheits- und Sozialwesen	17,720	34,039	35,995	35,969	37,524
QA	Gesundheitswesen	12,845	19,745	20,690	20,688	...
QB	Heime und Sozialwesen	4,875	14,294	15,305	15,281	...
R bis T	Sonstige Dienstleister	9,229	12,864	12,576	13,115	13,560
R	Kunst, Unterhaltung und Erholung	6,210	9,435	9,186	9,690	9,963
S	Sonstige Dienstleister a.n.g.	3,019	3,429	3,390	3,425	3,597
A bis T	Alle Wirtschaftsbereiche	437,742	629,642	660,341	691,415	734,639

1992	2015	2016	2017	2018	Wirtschaftsgliederung	WZ 2008
6	7	8	9	10		

Veränderung gegenüber dem Vorjahr in %

- 1,3	- 1,7	- 5,4	5,0	3,7	Land- und Forstwirtschaft, Fischerei	A
- 1,3	- 1,7	- 5,6	5,0	...	Landwirtschaft	01
-	- 2,9	- 1,8	3,7	...	Forstwirtschaft	02
-10,4	- 1,4	-	5,6	...	Fischerei	03
4,5	3,7	5,7	4,9	5,8	Produzierendes Gewerbe	B bis F
3,8	3,8	5,2	5,0	5,8	Produzierendes Gewerbe ohne Baugewerbe	B bis E
23,9	-21,6	- 1,7	- 8,0	2,2	Bergbau und Gewinnung von Steinen und Erden	B
- 3,0	5,3	6,6	4,9	7,0	Verarbeitendes Gewerbe	C
- 0,5	8,7	2,1	- 1,5	...	H.v. Nahrungsmitteln und Getränken, Tabakverarbeitung	CA
-15,6	10,0	4,5	3,8	...	H.v. Textilien, Bekleidung, Lederwaren und Schuhen	CB
- 3,1	- 0,2	11,5	- 6,4	...	H.v. Holzwaren, Papier und Druckerzeugnissen	CC
1,3	-11,3	8,7	9,4	...	Kokerei und Mineralölverarbeitung	CD
- 1,3	- 0,9	5,2	6,3	...	H.v. chemischen Erzeugnissen	CE
0,2	6,0	21,8	-17,9	...	H.v. pharmazeutischen Erzeugnissen	CF
- 0,2	12,5	- 0,1	2,4	...	H.v. Gummi-, Kunststoff-, Glaswaren, Keramik u.Ä.	CG
1,5	4,1	3,9	1,4	...	Metallerzeugung und -bearb., H.v. Metallerzeugnissen	CH
- 1,4	2,6	0,4	6,1	...	H.v. DV-Geräten, elektron. und optischen Erzeugnissen	CI
- 3,4	6,1	14,9	1,7	...	H.v. elektrischen Ausrüstungen	CJ
-10,8	1,0	5,3	9,1	...	Maschinenbau	CK
- 3,6	6,4	8,5	13,8	...	Fahrzeugbau	CL
- 3,0	20,6	- 5,6	-13,0	...	H.v. Möbeln und sonst. Waren; Rep. und Inst. von Maschinen	CM
26,5	1,5	- 2,5	4,9	- 3,5	Energieversorgung	D
25,7	- 5,2	0,9	7,9	5,2	Wasserversorgung, Entsorgung u.Ä.	E
14,9	0,6	16,0	3,4	4,3	Baugewerbe	F
10,7	3,7	4,8	4,6	6,5	Dienstleistungsbereiche	G bis T
8,9	5,2	8,2	2,6	6,5	Handel, Verkehr, Gastgewerbe	G bis I
11,0	7,0	7,9	1,0	4,6	Handel; Instandhaltung und Reparatur von Kfz	G
5,0	4,4	8,5	3,6	7,9	Verkehr und Lagerei	H
26,6	1,0	7,1	2,7	5,0	Gastgewerbe	I
21,1	16,0	4,1	0,9	7,6	Information und Kommunikation	J
54,0	9,7	7,2	-21,1	...	Verlagswesen, audiovisuelle Medien und Rundfunk	JA
15,3	39,7	- 8,2	3,6	...	Telekommunikation	JB
4,4	1,8	15,0	11,2	...	IT- und Informationsdienstleister	JC
22,9	10,6	-12,0	9,2	1,7	Finanz- und Versicherungsdienstleister	K
15,7	0,4	6,5	4,9	7,7	Grundstücks- und Wohnungswesen	L
- 6,3	6,8	1,3	6,2	2,8	Unternehmensdienstleister	M bis N
- 2,8	0,7	9,4	10,6	1,4	Freiberufl., wissenschaftl. und technische Dienstleister	M
-14,2	2,3	25,2	12,3	...	Freiberufliche und technische Dienstleister	MA
1,5	0,2	- 1,8	8,8	...	Forschung und Entwicklung	MB
- 0,5	- 3,8	19,8	12,8	...	Sonstige freiberufl., wissenschaftl., techn. Dienstleister	MC
- 7,3	9,1	- 1,6	4,4	3,4	Sonstige Unternehmensdienstleister	N
9,1	2,8	5,6	5,0	7,6	Öffentliche Dienstleister, Erziehung, Gesundheit	O bis Q
11,1	4,1	4,5	10,2	10,9	Öffentliche Verwaltung, Verteidigung; Sozialversicherung	O
14,8	0,8	7,4	4,6	7,0	Erziehung und Unterricht	P
2,9	2,8	5,7	- 0,1	4,3	Gesundheits- und Sozialwesen	Q
5,3	- 0,5	4,8	- 0,0	...	Gesundheitswesen	QA
- 2,7	7,7	7,1	- 0,2	...	Heime und Sozialwesen	QB
13,5	5,0	- 2,2	4,3	3,4	Sonstige Dienstleister	R bis T
15,0	5,5	- 2,6	5,5	2,8	Kunst, Unterhaltung und Erholung	R
10,6	3,4	- 1,1	1,0	5,0	Sonstige Dienstleister a.n.g.	S
8,6	3,6	4,9	4,7	6,3	Alle Wirtschaftsbereiche	A bis T

2. Investitionen nach Wirtschaftsbereichen
 2.1 Bruttoanlageinvestitionen in jeweiligen Preisen
 2.1.2 Neue Ausrüstungen einschließlich militärischer Waffensysteme

WZ 2008	Wirtschaftsgliederung	1992	2015	2016	2017	2018
		1	2	3	4	5
Mrd. EUR						
A	Land- und Forstwirtschaft, Fischerei	4,878	6,593	6,425	6,584	6,845
01	Landwirtschaft	4,694	6,378	6,215	6,361	...
02	Forstwirtschaft	0,149	0,155	0,149	0,159	...
03	Fischerei	0,035	0,060	0,061	0,064	...
B bis F	Produzierendes Gewerbe	68,270	69,841	73,210	76,513	80,059
B bis E	Produzierendes Gewerbe ohne Baugewerbe	60,500	64,773	67,149	70,158	73,439
B	Bergbau und Gewinnung von Steinen und Erden	2,139	1,023	0,983	0,906	0,932
C	Verarbeitendes Gewerbe	49,979	53,536	55,776	58,053	62,205
CA	H.v. Nahrungsmitteln und Getränken, Tabakverarbeitung	6,404	5,579	5,422	5,513	...
CB	H.v. Textilien, Bekleidung, Lederwaren und Schuhen	1,155	0,574	0,680	0,680	...
CC	H.v. Holzwaren, Papier und Druckerzeugnissen	4,387	2,678	2,891	2,672	...
CD	Kokerei und Mineralölverarbeitung	1,005	0,697	0,764	0,877	...
CE	H.v. chemischen Erzeugnissen	4,457	4,376	4,483	5,245	...
CF	H.v. pharmazeutischen Erzeugnissen	0,900	1,616	1,980	1,578	...
CG	H.v. Gummi-, Kunststoff-, Glaswaren, Keramik u.Ä.	5,040	4,787	4,636	4,912	...
CH	Metallerzeugung und -bearb., H.v. Metallerzeugnissen	6,296	6,679	6,906	7,065	...
CI	H.v. DV-Geräten, elektron. und optischen Erzeugnissen	2,550	2,168	2,210	2,851	...
CJ	H.v. elektrischen Ausrüstungen	3,165	2,403	2,423	2,775	...
CK	Maschinenbau	5,529	5,895	6,181	6,223	...
CL	Fahrzeugbau	7,241	13,864	15,079	15,366	...
CM	H.v. Möbeln und sonst. Waren; Rep. und Inst. von Maschinen	1,850	2,220	2,121	2,296	...
D	Energieversorgung	6,354	7,205	7,275	7,827	6,815
E	Wasserversorgung, Entsorgung u.Ä.	2,028	3,009	3,115	3,372	3,487
F	Baugewerbe	7,770	5,068	6,061	6,355	6,620
G bis T	Dienstleistungsbereiche	90,559	154,210	158,410	166,623	175,296
G bis I	Handel, Verkehr, Gastgewerbe	25,173	39,007	40,722	42,068	45,001
G	Handel; Instandhaltung und Reparatur von Kfz	12,685	15,000	15,884	16,169	16,947
H	Verkehr und Lagerei	10,518	21,773	22,440	23,428	25,459
I	Gastgewerbe	1,970	2,234	2,398	2,471	2,595
J	Information und Kommunikation	10,285	10,802	11,862	12,861	13,366
JA	Verlagswesen, audiovisuelle Medien und Rundfunk	1,025	0,806	0,958	0,970	...
JB	Telekommunikation	8,810	6,584	7,163	7,289	...
JC	IT- und Informationsdienstleister	0,450	3,412	3,741	4,602	...
K	Finanz- und Versicherungsdienstleister	3,941	4,212	3,993	4,484	4,532
L	Grundstücks- und Wohnungswesen	0,962	1,934	2,526	3,465	3,554
M bis N	Unternehmensdienstleister	30,555	65,628	65,139	67,663	70,170
M	Freiberufl., wissenschaftl. und technische Dienstleister	2,466	6,902	7,804	7,751	8,194
MA	Freiberufliche und technische Dienstleister	0,991	3,782	4,754	4,642	...
MB	Forschung und Entwicklung	1,151	2,334	2,142	2,072	...
MC	Sonstige freiberufl., wissenschaftl., techn. Dienstleister	0,324	0,786	0,908	1,037	...
N	Sonstige Unternehmensdienstleister	28,089	58,726	57,335	59,912	61,976
O bis Q	Öffentliche Dienstleister, Erziehung, Gesundheit	16,662	28,397	29,850	31,515	34,022
O	Öffentliche Verwaltung, Verteidigung; Sozialversicherung	5,306	8,969	9,519	10,984	12,869
P	Erziehung und Unterricht	2,918	3,617	3,622	3,894	4,055
Q	Gesundheits- und Sozialwesen	8,438	15,811	16,709	16,637	17,098
QA	Gesundheitswesen	6,209	8,574	9,276	8,912	...
QB	Heime und Sozialwesen	2,229	7,237	7,433	7,725	...
R bis T	Sonstige Dienstleister	2,981	4,230	4,318	4,567	4,651
R	Kunst, Unterhaltung und Erholung	1,575	2,464	2,583	2,819	2,861
S	Sonstige Dienstleister a.n.g.	1,406	1,766	1,735	1,748	1,790
A bis T	Alle Wirtschaftsbereiche	163,707	230,644	238,045	249,720	262,200

1992	2015	2016	2017	2018	Wirtschaftsgliederung	WZ 2008
6	7	8	9	10		

Veränderung gegenüber dem Vorjahr in %

- 5,0	- 1,1	- 2,5	2,5	4,0	Land- und Forstwirtschaft, Fischerei	A
- 4,8	- 1,1	- 2,6	2,3	...	Landwirtschaft	01
- 8,0	1,3	- 3,9	6,7	...	Forstwirtschaft	02
-12,5	- 1,6	1,7	4,9	...	Fischerei	03
- 2,3	2,0	4,8	4,5	4,6	Produzierendes Gewerbe	B bis F
- 3,9	2,2	3,7	4,5	4,7	Produzierendes Gewerbe ohne Baugewerbe	B bis E
28,5	-19,4	- 3,9	- 7,8	2,9	Bergbau und Gewinnung von Steinen und Erden	B
- 7,0	4,3	4,2	4,1	7,2	Verarbeitendes Gewerbe	C
- 3,1	9,7	- 2,8	1,7	...	H.v. Nahrungsmitteln und Getränken, Tabakverarbeitung	CA
-18,0	12,5	18,5	-	...	H.v. Textilien, Bekleidung, Lederwaren und Schuhen	CB
- 5,0	5,1	8,0	- 7,6	...	H.v. Holzwaren, Papier und Druckerzeugnissen	CC
- 2,9	-23,3	9,6	14,8	...	Kokerei und Mineralölverarbeitung	CD
- 7,7	- 5,8	2,4	17,0	...	H.v. chemischen Erzeugnissen	CE
- 6,2	- 0,9	22,5	-20,3	...	H.v. pharmazeutischen Erzeugnissen	CF
- 2,7	11,8	- 3,2	6,0	...	H.v. Gummi-, Kunststoff-, Glaswaren, Keramik u.Ä.	CG
- 2,3	1,7	3,4	2,3	...	Metallerzeugung und -bearb., H.v. Metallerzeugnissen	CH
- 6,3	9,9	1,9	29,0	...	H.v. DV-Geräten, elektron. und optischen Erzeugnissen	CI
- 8,9	- 3,5	0,8	14,5	...	H.v. elektrischen Ausrüstungen	CJ
-14,2	6,6	4,9	0,7	...	Maschinenbau	CK
- 9,5	5,8	8,8	1,9	...	Fahrzeugbau	CL
- 7,0	8,7	- 4,5	8,3	...	H.v. Möbeln und sonst. Waren; Rep. und Inst. von Maschinen	CM
11,3	- 9,1	1,0	7,6	-12,9	Energieversorgung	D
7,0	5,8	3,5	8,3	3,4	Wasserversorgung, Entsorgung u.Ä.	E
13,3	- 1,2	19,6	4,9	4,2	Baugewerbe	F
- 0,4	8,4	2,7	5,2	5,2	Dienstleistungsbereiche	G bis T
4,0	7,5	4,4	3,3	7,0	Handel, Verkehr, Gastgewerbe	G bis I
7,5	10,5	5,9	1,8	4,8	Handel; Instandhaltung und Reparatur von Kfz	G
- 1,3	6,4	3,1	4,4	8,7	Verkehr und Lagerei	H
12,6	- 0,6	7,3	3,0	5,0	Gastgewerbe	I
10,1	11,7	9,8	8,4	3,9	Information und Kommunikation	J
- 0,8	9,7	18,9	1,3	...	Verlagswesen, audiovisuelle Medien und Rundfunk	JA
12,5	16,3	8,8	1,8	...	Telekommunikation	JB
- 4,9	4,2	9,6	23,0	...	IT- und Informationsdienstleister	JC
15,0	23,2	- 5,2	12,3	1,1	Finanz- und Versicherungsdienstleister	K
15,6	-17,5	30,6	37,2	2,6	Grundstücks- und Wohnungswesen	L
- 8,5	9,0	- 0,7	3,9	3,7	Unternehmensdienstleister	M bis N
-11,9	2,4	13,1	- 0,7	5,7	Freiberufl., wissenschaftl. und technische Dienstleister	M
-24,2	- 4,0	25,7	- 2,4	...	Freiberufliche und technische Dienstleister	MA
0,5	16,7	- 8,2	- 3,3	...	Forschung und Entwicklung	MB
- 6,4	- 2,1	15,5	14,2	...	Sonstige freiberufl., wissenschaftl., techn. Dienstleister	MC
- 8,2	9,8	- 2,4	4,5	3,4	Sonstige Unternehmensdienstleister	N
- 0,6	8,2	5,1	5,6	8,0	Öffentliche Dienstleister, Erziehung, Gesundheit	O bis Q
- 3,2	23,1	6,1	15,4	17,2	Öffentliche Verwaltung, Verteidigung; Sozialversicherung	O
4,3	5,3	0,1	7,5	4,1	Erziehung und Unterricht	P
- 0,5	1,9	5,7	- 0,4	2,8	Gesundheits- und Sozialwesen	Q
0,3	- 0,9	8,2	- 3,9	...	Gesundheitswesen	QA
- 2,7	5,4	2,7	3,9	...	Heime und Sozialwesen	QB
0,6	2,4	2,1	5,8	1,8	Sonstige Dienstleister	R bis T
- 5,6	4,1	4,8	9,1	1,5	Kunst, Unterhaltung und Erholung	R
8,7	0,2	- 1,8	0,7	2,4	Sonstige Dienstleister a.n.g.	S
- 1,3	6,1	3,2	4,9	5,0	Alle Wirtschaftsbereiche	A bis T

2. Investitionen nach Wirtschaftsbereichen
2.1 Bruttoanlageinvestitionen in jeweiligen Preisen
2.1.3 Neue Bauten

WZ 2008	Wirtschaftsgliederung	1992	2015	2016	2017	2018
		1	2	3	4	5
Mrd. EUR						
A	Land- und Forstwirtschaft, Fischerei	1,725	2,462	2,312	2,352	2,527
01	Landwirtschaft	1,606	2,336	2,188	2,225	...
02	Forstwirtschaft	0,111	0,115	0,114	0,116	...
03	Fischerei	0,008	0,011	0,010	0,011	...
B bis F	Produzierendes Gewerbe	33,346	21,299	21,211	21,020	22,435
B bis E	Produzierendes Gewerbe ohne Baugewerbe	32,252	20,304	20,180	20,055	21,421
B	Bergbau und Gewinnung von Steinen und Erden	0,201	0,068	0,064	0,051	0,053
C	Verarbeitendes Gewerbe	9,305	7,297	7,617	6,932	7,440
CA	H.v. Nahrungsmitteln und Getränken, Tabakverarbeitung	1,352	0,821	1,131	0,910	...
CB	H.v. Textilien, Bekleidung, Lederwaren und Schuhen	0,247	0,159	0,089	0,086	...
CC	H.v. Holzwaren, Papier und Druckerzeugnissen	0,711	0,214	0,349	0,282	...
CD	Kokerei und Mineralölverarbeitung	0,159	0,045	0,070	0,073	...
CE	H.v. chemischen Erzeugnissen	0,889	0,712	0,479	0,456	...
CF	H.v. pharmazeutischen Erzeugnissen	0,267	0,361	0,435	0,364	...
CG	H.v. Gummi-, Kunststoff-, Glaswaren, Keramik u.Ä.	0,859	0,570	0,602	0,576	...
CH	Metallerzeugung und -bearb., H.v. Metallerzeugnissen	1,062	0,849	0,875	0,739	...
CI	H.v. DV-Geräten, elektron. und optischen Erzeugnissen	0,380	0,306	0,426	0,351	...
CJ	H.v. elektrischen Ausrüstungen	0,650	0,329	0,368	0,315	...
CK	Maschinenbau	1,186	0,998	1,123	1,208	...
CL	Fahrzeugbau	0,975	1,531	1,374	1,291	...
CM	H.v. Möbeln und sonst. Waren; Rep. und Inst. von Maschinen	0,568	0,402	0,296	0,281	...
D	Energieversorgung	7,586	6,340	5,922	5,974	6,406
E	Wasserversorgung, Entsorgung u.Ä.	15,160	6,599	6,577	7,098	7,522
F	Baugewerbe	1,094	0,995	1,031	0,965	1,014
G bis T	Dienstleistungsbereiche	190,663	267,482	284,400	297,358	319,338
G bis I	Handel, Verkehr, Gastgewerbe	18,789	20,662	23,707	24,341	25,822
G	Handel; Instandhaltung und Reparatur von Kfz	5,713	6,227	6,882	7,134	7,464
H	Verkehr und Lagerei	11,804	12,845	15,103	15,437	16,501
I	Gastgewerbe	1,272	1,590	1,722	1,770	1,857
J	Information und Kommunikation	7,335	0,660	0,822	1,769	1,810
JA	Verlagswesen, audiovisuelle Medien und Rundfunk	0,377	0,110	0,084	0,208	...
JB	Telekommunikation	6,851	0,271	0,341	0,951	...
JC	IT- und Informationsdienstleister	0,107	0,279	0,397	0,610	...
K	Finanz- und Versicherungsdienstleister	5,630	6,335	5,147	5,596	5,660
L	Grundstücks- und Wohnungswesen	118,986	185,854	197,475	206,233	222,395
M bis N	Unternehmensdienstleister	2,317	3,618	4,890	4,907	4,907
M	Freiberufl., wissenschaftl. und technische Dienstleister	1,248	2,805	3,694	3,756	3,657
MA	Freiberufliche und technische Dienstleister	0,678	1,656	2,364	2,175	...
MB	Forschung und Entwicklung	0,508	1,034	1,172	1,377	...
MC	Sonstige freiberufl., wissenschaftl., techn. Dienstleister	0,062	0,115	0,158	0,204	...
N	Sonstige Unternehmensdienstleister	1,069	0,813	1,196	1,151	1,250
O bis Q	Öffentliche Dienstleister, Erziehung, Gesundheit	32,750	43,537	45,860	47,879	51,743
O	Öffentliche Verwaltung, Verteidigung; Sozialversicherung	19,487	22,251	23,227	25,272	27,474
P	Erziehung und Unterricht	4,989	6,862	7,185	7,248	8,128
Q	Gesundheits- und Sozialwesen	8,274	14,424	15,448	15,359	16,141
QA	Gesundheitswesen	5,733	7,591	7,827	8,049	...
QB	Heime und Sozialwesen	2,541	6,833	7,621	7,310	...
R bis T	Sonstige Dienstleister	4,856	6,816	6,499	6,633	7,001
R	Kunst, Unterhaltung und Erholung	3,386	5,513	5,201	5,327	5,612
S	Sonstige Dienstleister a.n.g.	1,470	1,303	1,298	1,306	1,389
A bis T	Alle Wirtschaftsbereiche	225,734	291,243	307,923	320,730	344,300

1992	2015	2016	2017	2018	Wirtschaftsgliederung	WZ 2008
6	7	8	9	10		

Veränderung gegenüber dem Vorjahr in %

10,9	- 3,0	- 6,1	1,7	7,4	Land- und Forstwirtschaft, Fischerei	A
10,8	- 2,8	- 6,3	1,7	...	Landwirtschaft	01
13,3	- 8,0	- 0,9	1,8	...	Forstwirtschaft	02
-	-	- 9,1	10,0	...	Fischerei	03
22,6	1,8	- 0,4	- 0,9	6,7	Produzierendes Gewerbe	B bis F
22,3	1,5	- 0,6	- 0,6	6,8	Produzierendes Gewerbe ohne Baugewerbe	B bis E
-	-17,1	- 5,9	-20,3	3,9	Bergbau und Gewinnung von Steinen und Erden	B
2,3	2,1	4,4	- 9,0	7,3	Verarbeitendes Gewerbe	C
14,2	0,7	37,8	-19,5	...	H.v. Nahrungsmitteln und Getränken, Tabakverarbeitung	CA
-12,1	-10,7	-44,0	- 3,4	...	H.v. Textilien, Bekleidung, Lederwaren und Schuhen	CB
9,2	-36,5	63,1	-19,2	...	H.v. Holzwaren, Papier und Druckerzeugnissen	CC
40,7	32,4	55,6	4,3	...	Kokerei und Mineralölverarbeitung	CD
6,9	35,4	-32,7	- 4,8	...	H.v. chemischen Erzeugnissen	CE
8,1	12,5	20,5	-16,3	...	H.v. pharmazeutischen Erzeugnissen	CF
12,0	6,5	5,6	- 4,3	...	H.v. Gummi-, Kunststoff-, Glaswaren, Keramik u.Ä.	CG
27,5	7,7	3,1	-15,5	...	Metallerzeugung und -bearb., H.v. Metallerzeugnissen	CH
-11,6	7,4	39,2	-17,6	...	H.v. DV-Geräten, elektron. und optischen Erzeugnissen	CI
1,9	2,2	11,9	-14,4	...	H.v. elektrischen Ausrüstungen	CJ
-15,9	-13,2	12,5	7,6	...	Maschinenbau	CK
-15,9	4,6	-10,3	- 6,0	...	Fahrzeugbau	CL
2,5	3,1	-26,4	- 5,1	...	H.v. Möbeln und sonst. Waren; Rep. und Inst. von Maschinen	CM
43,6	15,8	- 6,6	0,9	7,2	Energieversorgung	D
28,7	- 9,7	- 0,3	7,9	6,0	Wasserversorgung, Entsorgung u.Ä.	E
32,4	8,7	3,6	- 6,4	5,1	Baugewerbe	F
16,2	0,3	6,3	4,6	7,4	Dienstleistungsbereiche	G bis T
16,4	1,5	14,7	2,7	6,1	Handel, Verkehr, Gastgewerbe	G bis I
19,8	0,8	10,5	3,7	4,6	Handel; Instandhaltung und Reparatur von Kfz	G
11,6	1,8	17,6	2,2	6,9	Verkehr und Lagerei	H
58,8	2,4	8,3	2,8	4,9	Gastgewerbe	I
20,7	13,0	24,5	115,2	2,3	Information und Kommunikation	J
36,1	-12,0	-23,6	147,6	...	Verlagswesen, audiovisuelle Medien und Rundfunk	JA
20,2	168,3	25,8	178,9	...	Telekommunikation	JB
10,3	-22,1	42,3	53,7	...	IT- und Informationsdienstleister	JC
32,4	4,9	-18,8	8,7	1,1	Finanz- und Versicherungsdienstleister	K
15,8	0,6	6,3	4,4	7,8	Grundstücks- und Wohnungswesen	L
8,1	-22,5	35,2	0,3	-	Unternehmensdienstleister	M bis N
0,1	-23,8	31,7	1,7	- 2,6	Freiberufl., wissenschaftl. und technische Dienstleister	M
- 5,8	-12,6	42,8	- 8,0	...	Freiberufliche und technische Dienstleister	MA
7,4	-36,1	13,3	17,5	...	Forschung und Entwicklung	MB
14,8	-31,1	37,4	29,1	...	Sonstige freiberufl., wissenschaftl., techn. Dienstleister	MC
19,2	-17,5	47,1	- 3,8	8,6	Sonstige Unternehmensdienstleister	N
15,3	- 0,7	5,3	4,4	8,1	Öffentliche Dienstleister, Erziehung, Gesundheit	O bis Q
17,2	- 2,2	4,4	8,8	8,7	Öffentliche Verwaltung, Verteidigung; Sozialversicherung	O
26,9	- 6,3	4,7	0,9	12,1	Erziehung und Unterricht	P
5,5	4,7	7,1	- 0,6	5,1	Gesundheits- und Sozialwesen	Q
9,9	0,1	3,1	2,8	...	Gesundheitswesen	QA
- 3,1	10,4	11,5	- 4,1	...	Heime und Sozialwesen	QB
13,2	5,7	- 4,7	2,1	5,5	Sonstige Dienstleister	R bis T
12,8	4,8	- 5,7	2,4	5,4	Kunst, Unterhaltung und Erholung	R
14,0	9,8	- 0,4	0,6	6,4	Sonstige Dienstleister a.n.g.	S
17,1	0,4	5,7	4,2	7,3	Alle Wirtschaftsbereiche	A bis T

2. Investitionen nach Wirtschaftsbereichen

2.1 Bruttoanlageinvestitionen in jeweiligen Preisen

2.1.4 Neue sonstige Anlagen (Geistiges Eigentum sowie Nutztiere und Nutzpflanzungen)

WZ 2008	Wirtschaftsgliederung	1992	2015	2016	2017	2018
		1	2	3	4	5
Mrd. EUR						
A	Land- und Forstwirtschaft, Fischerei	0,216	0,626	0,417	0,674	0,589
01	Landwirtschaft	0,215	0,623	0,412	0,671	...
02	Forstwirtschaft	0,001	0,002	0,004	0,002	...
03	Fischerei	-	0,001	0,001	0,001	...
B bis F	Produzierendes Gewerbe	26,562	56,055	61,193	65,728	70,184
B bis E	Produzierendes Gewerbe ohne Baugewerbe	26,210	55,575	60,698	65,205	69,639
B	Bergbau und Gewinnung von Steinen und Erden	0,167	0,121	0,144	0,139	0,135
C	Verarbeitendes Gewerbe	25,748	54,664	59,767	64,204	68,557
CA	H.v. Nahrungsmitteln und Getränken, Tabakverarbeitung	0,316	0,471	0,462	0,489	...
CB	H.v. Textilien, Bekleidung, Lederwaren und Schuhen	0,180	0,227	0,234	0,275	...
CC	H.v. Holzwaren, Papier und Druckerzeugnissen	0,235	0,368	0,395	0,450	...
CD	Kokerei und Mineralölverarbeitung	0,049	0,216	0,207	0,189	...
CE	H.v. chemischen Erzeugnissen	2,660	3,260	3,824	3,637	...
CF	H.v. pharmazeutischen Erzeugnissen	2,920	5,863	7,131	5,899	...
CG	H.v. Gummi-, Kunststoff-, Glaswaren, Keramik u.Ä.	0,720	1,445	1,556	1,468	...
CH	Metallerzeugung und -bearb., H.v. Metallerzeugnissen	0,902	1,541	1,638	1,745	...
CI	H.v. DV-Geräten, elektron. und optischen Erzeugnissen	4,776	7,483	7,359	7,402	...
CJ	H.v. elektrischen Ausrüstungen	1,988	2,669	3,413	3,222	...
CK	Maschinenbau	2,453	5,453	5,699	6,752	...
CL	Fahrzeugbau	7,811	23,341	25,593	31,188	...
CM	H.v. Möbeln und sonst. Waren; Rep. und Inst. von Maschinen	0,738	2,327	2,256	1,488	...
D	Energieversorgung	0,252	0,693	0,691	0,770	0,843
E	Wasserversorgung, Entsorgung u.Ä.	0,043	0,097	0,096	0,092	0,104
F	Baugewerbe	0,352	0,480	0,495	0,523	0,545
G bis T	Dienstleistungsbereiche	21,523	51,074	52,763	54,563	57,366
G bis I	Handel, Verkehr, Gastgewerbe	1,764	4,461	4,939	4,737	4,918
G	Handel; Instandhaltung und Reparatur von Kfz	1,294	3,605	4,034	3,765	3,894
H	Verkehr und Lagerei	0,368	0,653	0,711	0,784	0,826
I	Gastgewerbe	0,102	0,203	0,194	0,188	0,198
J	Information und Kommunikation	5,416	14,603	14,462	12,757	14,285
JA	Verlagswesen, audiovisuelle Medien und Rundfunk	3,716	5,147	5,460	3,955	...
JB	Telekommunikation	0,466	3,303	1,817	1,421	...
JC	IT- und Informationsdienstleister	1,234	6,153	7,185	7,381	...
K	Finanz- und Versicherungsdienstleister	0,870	1,784	1,716	1,779	1,872
L	Grundstücks- und Wohnungswesen	0,057	0,107	0,123	0,142	0,140
M bis N	Unternehmensdienstleister	5,421	12,292	12,570	15,124	15,102
M	Freiberufl., wissenschaftl. und technische Dienstleister	5,185	11,561	11,774	14,226	14,247
MA	Freiberufliche und technische Dienstleister	0,404	2,316	2,590	4,089	...
MB	Forschung und Entwicklung	4,623	8,762	8,592	9,507	...
MC	Sonstige freiberufl., wissenschaftl., techn. Dienstleister	0,158	0,483	0,592	0,630	...
N	Sonstige Unternehmensdienstleister	0,236	0,731	0,796	0,898	0,855
O bis Q	Öffentliche Dienstleister, Erziehung, Gesundheit	6,603	16,009	17,194	18,109	19,141
O	Öffentliche Verwaltung, Verteidigung; Sozialversicherung	1,862	2,835	2,842	2,975	3,172
P	Erziehung und Unterricht	3,733	9,370	10,514	11,161	11,684
Q	Gesundheits- und Sozialwesen	1,008	3,804	3,838	3,973	4,285
QA	Gesundheitswesen	0,903	3,580	3,587	3,727	...
QB	Heime und Sozialwesen	0,105	0,224	0,251	0,246	...
R bis T	Sonstige Dienstleister	1,392	1,818	1,759	1,915	1,908
R	Kunst, Unterhaltung und Erholung	1,249	1,458	1,402	1,544	1,490
S	Sonstige Dienstleister a.n.g.	0,143	0,360	0,357	0,371	0,418
A bis T	Alle Wirtschaftsbereiche	48,301	107,755	114,373	120,965	128,139

1992	2015	2016	2017	2018	Wirtschaftsgliederung	WZ 2008
6	7	8	9	10		

Veränderung gegenüber dem Vorjahr in %

- 3,1	- 3,2	-33,4	61,6	-12,6	Land- und Forstwirtschaft, Fischerei	A
- 3,2	- 3,3	-33,9	62,9	...	Landwirtschaft	01
-	-	100,0	-50,0	...	Forstwirtschaft	02
-	-	-	-	...	Fischerei	03
3,8	6,7	9,2	7,4	6,8	Produzierendes Gewerbe	B bis F
3,8	6,7	9,2	7,4	6,8	Produzierendes Gewerbe ohne Baugewerbe	B bis E
5,7	-37,9	19,0	- 3,5	- 2,9	Bergbau und Gewinnung von Steinen und Erden	B
3,7	6,8	9,3	7,4	6,8	Verarbeitendes Gewerbe	C
- 1,3	11,9	- 1,9	5,8	...	H.v. Nahrungsmitteln und Getränken, Tabakverarbeitung	CA
- 2,7	22,7	3,1	17,5	...	H.v. Textilien, Bekleidung, Lederwaren und Schuhen	CB
-	- 3,2	7,3	13,9	...	H.v. Holzwaren, Papier und Druckerzeugnissen	CC
- 2,0	57,7	- 4,2	- 8,7	...	Kokerei und Mineralölverarbeitung	CD
8,4	0,2	17,3	- 4,9	...	H.v. chemischen Erzeugnissen	CE
1,7	7,7	21,6	-17,3	...	H.v. pharmazeutischen Erzeugnissen	CF
5,3	17,7	7,7	- 5,7	...	H.v. Gummi-, Kunststoff-, Glaswaren, Keramik u.Ä.	CG
5,3	13,6	6,3	6,5	...	Metallerzeugung und -bearb., H.v. Metallerzeugnissen	CH
2,3	0,4	- 1,7	0,6	...	H.v. DV-Geräten, elektron. und optischen Erzeugnissen	CI
4,9	17,2	27,9	- 5,6	...	H.v. elektrischen Ausrüstungen	CJ
1,2	- 1,6	4,5	18,5	...	Maschinenbau	CK
4,5	6,9	9,6	21,9	...	Fahrzeugbau	CL
3,9	39,3	- 3,1	-34,0	...	H.v. Möbeln und sonst. Waren; Rep. und Inst. von Maschinen	CM
11,0	10,9	- 0,3	11,4	9,5	Energieversorgung	D
26,5	9,0	- 1,0	- 4,2	13,0	Wasserversorgung, Entsorgung u.Ä.	E
5,7	4,1	3,1	5,7	4,2	Baugewerbe	F
16,2	8,8	3,3	3,4	5,1	Dienstleistungsbereiche	G bis T
7,0	2,6	10,7	- 4,1	3,8	Handel, Verkehr, Gastgewerbe	G bis I
9,8	4,4	11,9	- 6,7	3,4	Handel; Instandhaltung und Reparatur von Kfz	G
- 3,2	- 8,0	8,9	10,3	5,4	Verkehr und Lagerei	H
12,1	9,1	- 4,4	- 3,1	5,3	Gastgewerbe	I
49,9	19,5	- 1,0	-11,8	12,0	Information und Kommunikation	J
84,6	10,2	6,1	-27,6	...	Verlagswesen, audiovisuelle Medien und Rundfunk	JA
2,6	118,6	-45,0	-21,8	...	Telekommunikation	JB
7,8	1,8	16,8	2,7	...	IT- und Informationsdienstleister	JC
6,4	5,4	- 3,8	3,7	5,2	Finanz- und Versicherungsdienstleister	K
3,6	21,6	15,0	15,4	- 1,4	Grundstücks- und Wohnungswesen	L
1,8	6,9	2,3	20,3	- 0,1	Unternehmensdienstleister	M bis N
1,5	8,1	1,8	20,8	0,1	Freiberufl., wissenschaftl. und technische Dienstleister	M
4,1	32,6	11,8	57,9	...	Freiberufliche und technische Dienstleister	MA
1,1	3,3	- 1,9	10,6	...	Forschung und Entwicklung	MB
7,5	3,2	22,6	6,4	...	Sonstige freiberufl., wissenschaftl., techn. Dienstleister	MC
7,3	- 8,9	8,9	12,8	- 4,8	Sonstige Unternehmensdienstleister	N
6,7	3,8	7,4	5,3	5,7	Öffentliche Dienstleister, Erziehung, Gesundheit	O bis Q
- 1,0	6,5	0,2	4,7	6,6	Öffentliche Verwaltung, Verteidigung; Sozialversicherung	O
9,4	4,9	12,2	6,2	4,7	Erziehung und Unterricht	P
12,9	- 0,5	0,9	3,5	7,9	Gesundheits- und Sozialwesen	Q
13,4	- 0,8	0,2	3,9	...	Gesundheitswesen	QA
8,2	3,7	12,1	- 2,0	...	Heime und Sozialwesen	QB
59,3	8,5	- 3,2	8,9	- 0,4	Sonstige Dienstleister	R bis T
71,6	11,4	- 3,8	10,1	- 3,5	Kunst, Unterhaltung und Erholung	R
- 2,1	- 1,9	- 0,8	3,9	12,7	Sonstige Dienstleister a.n.g.	S
9,0	7,6	6,1	5,8	5,9	Alle Wirtschaftsbereiche	A bis T

2. Anlageinvestitionen nach Wirtschaftsbereichen
2.2 Bruttoanlageinvestitionen, preisbereinigt
2.2.1 Neue Anlagen

WZ 2008	Wirtschaftsgliederung	1992	2015	2016	2017	2018
		1	2	3	4	5
Kettenindex (2015=100)						
A	Land- und Forstwirtschaft, Fischerei	94,950	100	92,870	95,480	96,850
01	Landwirtschaft	94,470	100	92,700	95,310	...
02	Forstwirtschaft	120,210	100	97,060	98,880	...
03	Fischerei	63,550	100	100,000	104,170	...
B bis F	Produzierendes Gewerbe	107,400	100	104,790	108,250	112,550
B bis E	Produzierendes Gewerbe ohne Baugewerbe	104,800	100	104,300	107,810	112,140
B	Bergbau und Gewinnung von Steinen und Erden	270,370	100	97,440	89,420	90,160
C	Verarbeitendes Gewerbe	92,500	100	105,700	109,370	115,380
CA	H.v. Nahrungsmitteln und Getränken, Tabakverarbeitung	144,970	100	101,050	98,370	...
CB	H.v. Textilien, Bekleidung, Lederwaren und Schuhen	179,610	100	103,750	106,650	...
CC	H.v. Holzwaren, Papier und Druckerzeugnissen	172,360	100	110,830	102,780	...
CD	Kokerei und Mineralölverarbeitung	147,080	100	107,720	116,420	...
CE	H.v. chemischen Erzeugnissen	122,610	100	104,480	109,500	...
CF	H.v. pharmazeutischen Erzeugnissen	72,190	100	120,690	97,460	...
CG	H.v. Gummi-, Kunststoff-, Glaswaren, Keramik u.Ä.	117,600	100	99,010	100,110	...
CH	Metallerzeugung und -bearb., H.v. Metallerzeugnissen	110,710	100	102,890	103,280	...
CI	H.v. DV-Geräten, elektron. und optischen Erzeugnissen	101,490	100	99,470	103,990	...
CJ	H.v. elektrischen Ausrüstungen	131,970	100	113,850	114,290	...
CK	Maschinenbau	91,870	100	104,380	112,350	...
CL	Fahrzeugbau	53,660	100	107,570	120,640	...
CM	H.v. Möbeln und sonst. Waren; Rep. und Inst. von Maschinen	77,040	100	93,640	80,530	...
D	Energieversorgung	114,580	100	96,690	99,110	92,650
E	Wasserversorgung, Entsorgung u.Ä.	219,910	100	99,780	104,210	105,100
F	Baugewerbe	157,620	100	115,180	117,860	121,370
G bis T	Dienstleistungsbereiche	75,380	100	103,530	105,920	109,450
G bis I	Handel, Verkehr, Gastgewerbe	77,360	100	107,290	107,980	112,330
G	Handel; Instandhaltung und Reparatur von Kfz	77,060	100	107,120	106,620	109,470
H	Verkehr und Lagerei	74,240	100	107,540	109,030	114,580
I	Gastgewerbe	97,300	100	106,110	107,120	110,140
J	Information und Kommunikation	67,280	100	103,960	104,790	112,810
JA	Verlagswesen, audiovisuelle Medien und Rundfunk	86,350	100	105,970	84,830	...
JB	Telekommunikation	136,820	100	92,160	95,020	...
JC	IT- und Informationsdienstleister	9,090	100	114,890	127,310	...
K	Finanz- und Versicherungsdienstleister	67,880	100	87,530	94,250	94,010
L	Grundstücks- und Wohnungswesen	92,930	100	104,540	106,220	109,650
M bis N	Unternehmensdienstleister	45,070	100	100,660	105,590	107,150
M	Freiberufl., wissenschaftl. und technische Dienstleister	46,240	100	108,720	118,440	118,130
MA	Freiberufliche und technische Dienstleister	28,890	100	124,140	137,390	...
MB	Forschung und Entwicklung	58,950	100	97,660	104,600	...
MC	Sonstige freiberufl., wissenschaftl., techn. Dienstleister	37,540	100	119,290	133,540	...
N	Sonstige Unternehmensdienstleister	44,790	100	97,820	101,050	103,280
O bis Q	Öffentliche Dienstleister, Erziehung, Gesundheit	74,780	100	104,410	107,070	111,700
O	Öffentliche Verwaltung, Verteidigung; Sozialversicherung	95,680	100	103,230	110,600	117,730
P	Erziehung und Unterricht	68,350	100	106,090	108,570	112,940
Q	Gesundheits- und Sozialwesen	58,770	100	104,600	102,660	104,900
QA	Gesundheitswesen	74,040	100	103,710	101,870	...
QB	Heime und Sozialwesen	37,730	100	105,830	103,750	...
R bis T	Sonstige Dienstleister	73,860	100	96,680	98,960	99,730
R	Kunst, Unterhaltung und Erholung	65,210	100	96,170	99,560	99,650
S	Sonstige Dienstleister a.n.g.	99,550	100	98,080	97,320	99,970
A bis T	Alle Wirtschaftsbereiche	82,890	100	103,660	106,300	109,980

1992	2015	2016	2017	2018	Wirtschaftsgliederung	WZ 2008
6	7	8	9	10		

Veränderung gegenüber dem Vorjahr in %

- 5,2	- 3,3	- 7,1	2,8	1,4	Land- und Forstwirtschaft, Fischerei	A
- 5,2	- 3,3	- 7,3	2,8	...	Landwirtschaft	01
- 4,2	- 3,9	- 2,9	1,9	...	Forstwirtschaft	02
-10,4	- 1,4	-	4,2	...	Fischerei	03
1,3	2,1	4,8	3,3	4,0	Produzierendes Gewerbe	B bis F
0,6	2,2	4,3	3,4	4,0	Produzierendes Gewerbe ohne Baugewerbe	B bis E
20,3	-21,9	- 2,6	- 8,2	0,8	Bergbau und Gewinnung von Steinen und Erden	B
- 5,5	3,7	5,7	3,5	5,5	Verarbeitendes Gewerbe	C
- 3,8	7,6	1,1	- 2,7	...	H.v. Nahrungsmitteln und Getränken, Tabakverarbeitung	CA
-17,9	8,8	3,8	2,8	...	H.v. Textilien, Bekleidung, Lederwaren und Schuhen	CB
- 4,6	- 1,0	10,8	- 7,3	...	H.v. Holzwaren, Papier und Druckerzeugnissen	CC
- 1,6	-12,2	7,7	8,1	...	Kokerei und Mineralölverarbeitung	CD
- 4,0	- 2,4	4,5	4,8	...	H.v. chemischen Erzeugnissen	CE
- 2,3	4,0	20,7	-19,2	...	H.v. pharmazeutischen Erzeugnissen	CF
- 3,1	11,1	- 1,0	1,1	...	H.v. Gummi-, Kunststoff-, Glaswaren, Keramik u.Ä.	CG
- 1,4	3,0	2,9	0,4	...	Metallerzeugung und -bearb., H.v. Metallerzeugnissen	CH
- 3,7	0,6	- 0,5	4,5	...	H.v. DV-Geräten, elektron. und optischen Erzeugnissen	CI
- 5,9	4,4	13,9	0,4	...	H.v. elektrischen Ausrüstungen	CJ
-13,0	- 0,6	4,4	7,6	...	Maschinenbau	CK
- 6,1	4,5	7,6	12,2	...	Fahrzeugbau	CL
- 5,7	18,7	- 6,4	-14,0	...	H.v. Möbeln und sonst. Waren; Rep. und Inst. von Maschinen	CM
21,6	- 0,1	- 3,3	2,5	- 6,5	Energieversorgung	D
19,4	- 6,6	- 0,2	4,4	0,9	Wasserversorgung, Entsorgung u.Ä.	E
11,5	- 0,1	15,2	2,3	3,0	Baugewerbe	F
6,0	2,2	3,5	2,3	3,3	Dienstleistungsbereiche	G bis T
5,5	4,0	7,3	0,6	4,0	Handel, Verkehr, Gastgewerbe	G bis I
8,1	5,9	7,1	- 0,5	2,7	Handel; Instandhaltung und Reparatur von Kfz	G
1,3	3,3	7,5	1,4	5,1	Verkehr und Lagerei	H
22,3	- 0,5	6,1	1,0	2,8	Gastgewerbe	I
18,1	14,7	4,0	0,8	7,7	Information und Kommunikation	J
50,7	8,3	6,0	-19,9	...	Verlagswesen, audiovisuelle Medien und Rundfunk	JA
12,3	38,6	- 7,8	3,1	...	Telekommunikation	JB
2,6	0,5	14,9	10,8	...	IT- und Informationsdienstleister	JC
19,9	9,0	-12,5	7,7	- 0,3	Finanz- und Versicherungsdienstleister	K
9,0	- 1,5	4,5	1,6	3,2	Grundstücks- und Wohnungswesen	L
- 8,3	5,8	0,7	4,9	1,5	Unternehmensdienstleister	M bis N
- 5,2	- 0,6	8,7	8,9	- 0,3	Freiberufl., wissenschaftl. und technische Dienstleister	M
-16,6	1,1	24,1	10,7	...	Freiberufliche und technische Dienstleister	MA
- 1,0	- 1,2	- 2,3	7,1	...	Forschung und Entwicklung	MB
- 2,0	- 4,3	19,3	11,9	...	Sonstige freiberufl., wissenschaftl., techn. Dienstleister	MC
- 9,2	8,2	- 2,2	3,3	2,2	Sonstige Unternehmensdienstleister	N
4,8	1,4	4,4	2,5	4,3	Öffentliche Dienstleister, Erziehung, Gesundheit	O bis Q
6,3	2,8	3,2	7,1	6,4	Öffentliche Verwaltung, Verteidigung; Sozialversicherung	O
10,3	- 0,7	6,1	2,3	4,0	Erziehung und Unterricht	P
- 0,5	1,4	4,6	- 1,9	2,2	Gesundheits- und Sozialwesen	Q
1,8	- 1,9	3,7	- 1,8	...	Gesundheitswesen	QA
- 5,9	6,3	5,8	- 2,0	...	Heime und Sozialwesen	QB
9,1	3,5	- 3,3	2,4	0,8	Sonstige Dienstleister	R bis T
10,4	4,0	- 3,8	3,5	0,1	Kunst, Unterhaltung und Erholung	R
6,7	2,3	- 1,9	- 0,8	2,7	Sonstige Dienstleister a.n.g.	S
4,4	2,1	3,7	2,5	3,5	Alle Wirtschaftsbereiche	A bis T

2. Investitionen nach Wirtschaftsbereichen
2.2 Bruttoanlageinvestitionen, preisbereinigt
2.2.2 Neue Ausrüstungen einschließlich militärischer Waffensysteme

WZ 2008	Wirtschaftsgliederung	1992	2015	2016	2017	2018
		1	2	3	4	5
Kettenindex (2015=100)						
A	Land- und Forstwirtschaft, Fischerei	95,100	100	96,530	97,730	100,790
01	Landwirtschaft	95,040	100	96,500	97,580	...
02	Forstwirtschaft	111,650	100	95,480	101,250	...
03	Fischerei	62,550	100	101,670	105,000	...
B bis F	Produzierendes Gewerbe	110,060	100	104,120	108,060	112,300
B bis E	Produzierendes Gewerbe ohne Baugewerbe	105,440	100	102,960	106,830	111,070
B	Bergbau und Gewinnung von Steinen und Erden	271,930	100	95,600	88,400	90,360
C	Verarbeitendes Gewerbe	105,200	100	103,450	106,910	113,800
CA	H.v. Nahrungsmitteln und Getränken, Tabakverarbeitung	138,680	100	96,330	97,090	...
CB	H.v. Textilien, Bekleidung, Lederwaren und Schuhen	204,310	100	117,600	116,900	...
CC	H.v. Holzwaren, Papier und Druckerzeugnissen	165,190	100	107,430	98,620	...
CD	Kokerei und Mineralölverarbeitung	165,620	100	108,750	123,700	...
CE	H.v. chemischen Erzeugnissen	120,010	100	101,970	118,110	...
CF	H.v. pharmazeutischen Erzeugnissen	65,850	100	122,030	96,330	...
CG	H.v. Gummi-, Kunststoff-, Glaswaren, Keramik u.Ä.	121,160	100	96,110	100,880	...
CH	Metallerzeugung und -bearb., H.v. Metallerzeugnissen	110,870	100	102,490	104,220	...
CI	H.v. DV-Geräten, elektron. und optischen Erzeugnissen	125,790	100	101,290	129,980	...
CJ	H.v. elektrischen Ausrüstungen	144,970	100	100,120	113,890	...
CK	Maschinenbau	102,760	100	104,070	104,190	...
CL	Fahrzeugbau	58,250	100	108,000	109,410	...
CM	H.v. Möbeln und sonst. Waren; Rep. und Inst. von Maschinen	89,900	100	94,910	102,020	...
D	Energieversorgung	100,720	100	100,330	107,270	92,650
E	Wasserversorgung, Entsorgung u.Ä.	72,050	100	103,060	110,570	113,550
F	Baugewerbe	167,820	100	118,980	123,850	128,000
G bis T	Dienstleistungsbereiche	48,990	100	102,350	106,840	111,670
G bis I	Handel, Verkehr, Gastgewerbe	62,430	100	103,960	106,450	112,990
G	Handel; Instandhaltung und Reparatur von Kfz	69,590	100	105,490	106,540	110,840
H	Verkehr und Lagerei	51,890	100	102,610	106,090	114,320
I	Gastgewerbe	92,360	100	106,940	109,440	114,440
J	Information und Kommunikation	47,660	100	110,610	120,500	126,190
JA	Verlagswesen, audiovisuelle Medien und Rundfunk	68,680	100	119,230	121,470	...
JB	Telekommunikation	108,130	100	109,520	111,420	...
JC	IT- und Informationsdienstleister	2,740	100	110,670	137,850	...
K	Finanz- und Versicherungsdienstleister	29,420	100	95,490	107,800	109,970
L	Grundstücks- und Wohnungswesen	47,720	100	130,040	176,530	179,080
M bis N	Unternehmensdienstleister	41,610	100	98,690	101,490	104,160
M	Freiberufl., wissenschaftl. und technische Dienstleister	28,030	100	112,740	111,360	117,230
MA	Freiberufliche und technische Dienstleister	24,840	100	125,090	121,040	...
MB	Forschung und Entwicklung	25,280	100	91,820	88,990	...
MC	Sonstige freiberufl., wissenschaftl., techn. Dienstleister	36,010	100	115,390	131,280	...
N	Sonstige Unternehmensdienstleister	43,320	100	97,040	100,330	102,630
O bis Q	Öffentliche Dienstleister, Erziehung, Gesundheit	51,010	100	104,630	109,570	117,670
O	Öffentliche Verwaltung, Verteidigung; Sozialversicherung	59,380	100	105,530	120,050	138,500
P	Erziehung und Unterricht	51,560	100	99,920	107,060	111,520
Q	Gesundheits- und Sozialwesen	46,340	100	105,210	104,190	107,200
QA	Gesundheitswesen	62,960	100	107,700	102,910	...
QB	Heime und Sozialwesen	26,650	100	102,250	105,710	...
R bis T	Sonstige Dienstleister	44,370	100	102,010	107,730	109,780
R	Kunst, Unterhaltung und Erholung	28,350	100	105,030	114,990	117,280
S	Sonstige Dienstleister a.n.g.	80,080	100	97,790	97,620	99,350
A bis T	Alle Wirtschaftsbereiche	66,160	100	102,720	106,950	111,550

1992	2015	2016	2017	2018	Wirtschaftsgliederung	WZ 2008
6	7	8	9	10		

Veränderung gegenüber dem Vorjahr in %

- 8,5	- 2,2	- 3,5	1,2	3,1	Land- und Forstwirtschaft, Fischerei	A
- 8,4	- 2,3	- 3,5	1,1	...	Landwirtschaft	01
-11,1	0,7	- 4,5	6,0	...	Forstwirtschaft	02
-12,5	- 1,6	1,7	3,3	...	Fischerei	03
- 4,5	0,9	4,1	3,8	3,9	Produzierendes Gewerbe	B bis F
- 6,1	1,1	3,0	3,8	4,0	Produzierendes Gewerbe ohne Baugewerbe	B bis E
24,9	-19,1	- 4,4	- 7,5	2,2	Bergbau und Gewinnung von Steinen und Erden	B
- 9,0	3,2	3,5	3,3	6,4	Verarbeitendes Gewerbe	C
- 5,9	8,8	- 3,7	0,8	...	H.v. Nahrungsmitteln und Getränken, Tabakverarbeitung	CA
-20,1	11,4	17,6	- 0,6	...	H.v. Textilien, Bekleidung, Lederwaren und Schuhen	CB
- 5,8	4,4	7,4	- 8,2	...	H.v. Holzwaren, Papier und Druckerzeugnissen	CC
- 5,3	-23,9	8,8	13,7	...	Kokerei und Mineralölverarbeitung	CD
- 9,9	- 6,9	2,0	15,8	...	H.v. chemischen Erzeugnissen	CE
- 8,1	- 2,1	22,0	-21,1	...	H.v. pharmazeutischen Erzeugnissen	CF
- 5,2	10,6	- 3,9	5,0	...	H.v. Gummi-, Kunststoff-, Glaswaren, Keramik u.Ä.	CG
- 4,8	0,8	2,5	1,7	...	Metallerzeugung und -bearb., H.v. Metallerzeugnissen	CH
- 7,9	8,3	1,3	28,3	...	H.v. DV-Geräten, elektron. und optischen Erzeugnissen	CI
-10,8	- 4,7	0,1	13,8	...	H.v. elektrischen Ausrüstungen	CJ
-15,9	5,2	4,1	0,1	...	Maschinenbau	CK
-11,5	4,4	8,0	1,3	...	Fahrzeugbau	CL
- 9,1	7,3	- 5,1	7,5	...	H.v. Möbeln und sonst. Waren; Rep. und Inst. von Maschinen	CM
8,6	-10,3	0,3	6,9	-13,6	Energieversorgung	D
4,7	5,0	3,1	7,3	2,7	Wasserversorgung, Entsorgung u.Ä.	E
10,1	- 1,7	19,0	4,1	3,4	Baugewerbe	F
- 1,5	7,4	2,3	4,4	4,5	Dienstleistungsbereiche	G bis T
2,4	6,8	4,0	2,4	6,1	Handel, Verkehr, Gastgewerbe	G bis I
6,0	9,8	5,5	1,0	4,0	Handel; Instandhaltung und Reparatur von Kfz	G
- 2,8	5,8	2,6	3,4	7,8	Verkehr und Lagerei	H
10,2	- 2,0	6,9	2,3	4,6	Gastgewerbe	I
10,6	10,7	10,6	8,9	4,7	Information und Kommunikation	J
0,2	8,7	19,2	1,9	...	Verlagswesen, audiovisuelle Medien und Rundfunk	JA
12,9	15,3	9,5	1,7	...	Telekommunikation	JB
- 3,5	3,1	10,7	24,6	...	IT- und Informationsdienstleister	JC
17,2	22,3	- 4,5	12,9	2,0	Finanz- und Versicherungsdienstleister	K
13,2	-18,1	30,0	35,8	1,4	Grundstücks- und Wohnungswesen	L
-10,1	8,1	- 1,3	2,8	2,6	Unternehmensdienstleister	M bis N
-12,2	1,3	12,7	- 1,2	5,3	Freiberufl., wissenschaftl. und technische Dienstleister	M
-25,6	- 4,8	25,1	- 3,2	...	Freiberufliche und technische Dienstleister	MA
1,6	14,8	- 8,2	- 3,1	...	Forschung und Entwicklung	MB
- 7,5	- 2,5	15,4	13,8	...	Sonstige freiberufl., wissenschaftl., techn. Dienstleister	MC
- 9,9	9,0	- 3,0	3,4	2,3	Sonstige Unternehmensdienstleister	N
- 1,3	7,0	4,6	4,7	7,4	Öffentliche Dienstleister, Erziehung, Gesundheit	O bis Q
- 4,0	21,2	5,5	13,8	15,4	Öffentliche Verwaltung, Verteidigung; Sozialversicherung	O
4,5	4,1	- 0,1	7,1	4,2	Erziehung und Unterricht	P
- 1,5	0,9	5,2	- 1,0	2,9	Gesundheits- und Sozialwesen	Q
- 0,7	- 1,9	7,7	- 4,4	...	Gesundheitswesen	QA
- 3,6	4,4	2,3	3,4	...	Heime und Sozialwesen	QB
- 0,0	1,3	2,0	5,6	1,9	Sonstige Dienstleister	R bis T
- 4,5	2,8	5,0	9,5	2,0	Kunst, Unterhaltung und Erholung	R
5,8	- 0,7	- 2,2	- 0,2	1,8	Sonstige Dienstleister a.n.g.	S
- 3,0	5,1	2,7	4,1	4,3	Alle Wirtschaftsbereiche	A bis T

2. Investitionen nach Wirtschaftsbereichen
 2.2 Bruttoanlageinvestitionen, preisbereinigt
 2.2.3 Neue Bauten

WZ 2008	Wirtschaftsgliederung	1992	2015	2016	2017	2018
		1	2	3	4	5
Kettenindex (2015=100)						
A	Land- und Forstwirtschaft, Fischerei	99,190	100	92,080	90,690	93,150
01	Landwirtschaft	97,520	100	91,820	90,400	...
02	Forstwirtschaft	135,750	100	97,390	95,680	...
03	Fischerei	72,730	100	90,910	100,000	...
B bis F	Produzierendes Gewerbe	205,260	100	98,080	93,220	94,120
B bis E	Produzierendes Gewerbe ohne Baugewerbe	207,350	100	97,910	93,280	94,210
B	Bergbau und Gewinnung von Steinen und Erden	480,840	100	91,180	71,230	69,830
C	Verarbeitendes Gewerbe	178,560	100	102,520	90,080	92,180
CA	H.v. Nahrungsmitteln und Getränken, Tabakverarbeitung	232,250	100	135,200	105,080	...
CB	H.v. Textilien, Bekleidung, Lederwaren und Schuhen	214,590	100	55,350	50,990	...
CC	H.v. Holzwaren, Papier und Druckerzeugnissen	472,110	100	160,280	124,920	...
CD	Kokerei und Mineralölverarbeitung	463,170	100	153,330	153,330	...
CE	H.v. chemischen Erzeugnissen	171,840	100	66,150	60,770	...
CF	H.v. pharmazeutischen Erzeugnissen	101,990	100	118,280	95,440	...
CG	H.v. Gummi-, Kunststoff-, Glaswaren, Keramik u.Ä.	212,120	100	103,680	95,760	...
CH	Metallerzeugung und -bearb., H.v. Metallerzeugnissen	176,890	100	101,180	82,560	...
CI	H.v. DV-Geräten, elektron. und optischen Erzeugnissen	173,170	100	136,600	108,700	...
CJ	H.v. elektrischen Ausrüstungen	277,050	100	109,730	90,640	...
CK	Maschinenbau	166,700	100	110,520	114,850	...
CL	Fahrzeugbau	88,860	100	88,180	80,030	...
CM	H.v. Möbeln und sonst. Waren; Rep. und Inst. von Maschinen	200,050	100	72,390	66,520	...
D	Energieversorgung	143,180	100	92,260	88,700	89,490
E	Wasserversorgung, Entsorgung u.Ä.	305,320	100	98,300	101,470	101,290
F	Baugewerbe	158,210	100	101,710	92,140	92,430
G bis T	Dienstleistungsbereiche	102,460	100	104,400	105,610	108,360
G bis I	Handel, Verkehr, Gastgewerbe	121,320	100	112,880	111,500	112,230
G	Handel; Instandhaltung und Reparatur von Kfz	129,400	100	108,500	108,750	108,550
H	Verkehr und Lagerei	118,690	100	115,830	113,550	114,780
I	Gastgewerbe	113,890	100	106,290	105,730	105,970
J	Information und Kommunikation	1 357,100	100	122,420	253,340	246,180
JA	Verlagswesen, audiovisuelle Medien und Rundfunk	488,560	100	74,550	179,260	...
JB	Telekommunikation	2 804,360	100	123,990	330,510	...
JC	IT- und Informationsdienstleister	54,360	100	139,780	207,740	...
K	Finanz- und Versicherungsdienstleister	131,540	100	79,830	83,950	81,060
L	Grundstücks- und Wohnungswesen	93,670	100	104,270	105,480	108,930
M bis N	Unternehmensdienstleister	92,790	100	132,480	128,490	122,450
M	Freiberufl., wissenschaftl. und technische Dienstleister	65,260	100	129,020	126,820	117,600
MA	Freiberufliche und technische Dienstleister	58,870	100	139,860	124,530	...
MB	Forschung und Entwicklung	75,110	100	111,120	126,010	...
MC	Sonstige freiberufl., wissenschaftl., techn. Dienstleister	73,990	100	133,910	166,970	...
N	Sonstige Unternehmensdienstleister	186,780	100	144,400	134,260	139,160
O bis Q	Öffentliche Dienstleister, Erziehung, Gesundheit	105,880	100	103,540	104,430	107,260
O	Öffentliche Verwaltung, Verteidigung; Sozialversicherung	118,600	100	102,730	107,770	110,780
P	Erziehung und Unterricht	106,730	100	102,840	100,540	107,900
Q	Gesundheits- und Sozialwesen	84,580	100	105,120	101,160	101,550
QA	Gesundheitswesen	112,100	100	101,250	100,790	...
QB	Heime und Sozialwesen	54,040	100	109,410	101,590	...
R bis T	Sonstige Dienstleister	100,490	100	93,710	92,450	93,010
R	Kunst, Unterhaltung und Erholung	86,470	100	92,650	91,760	92,140
S	Sonstige Dienstleister a.n.g.	159,000	100	98,160	95,360	96,670
A bis T	Alle Wirtschaftsbereiche	110,350	100	103,830	104,580	107,190

1992	2015	2016	2017	2018	Wirtschaftsgliederung	WZ 2008
6	7	8	9	10		

Veränderung gegenüber dem Vorjahr in %

4,9	- 4,7	- 7,9	- 1,5	2,7	Land- und Forstwirtschaft, Fischerei	A
4,8	- 4,5	- 8,2	- 1,5	...	Landwirtschaft	01
7,1	- 9,6	- 2,6	- 1,8	...	Forstwirtschaft	02
-	-	- 9,1	10,0	...	Fischerei	03
16,0	- 0,1	- 1,9	- 5,0	1,0	Produzierendes Gewerbe	B bis F
15,7	- 0,5	- 2,1	- 4,7	1,0	Produzierendes Gewerbe ohne Baugewerbe	B bis E
- 5,5	-28,0	- 8,8	-21,9	- 2,0	Bergbau und Gewinnung von Steinen und Erden	B
- 3,4	0,2	2,5	-12,1	2,3	Verarbeitendes Gewerbe	C
7,9	- 1,1	35,2	-22,3	...	H.v. Nahrungsmitteln und Getränken, Tabakverarbeitung	CA
-16,7	-12,4	-44,7	- 7,9	...	H.v. Textilien, Bekleidung, Lederwaren und Schuhen	CB
3,1	-37,7	60,3	-22,1	...	H.v. Holzwaren, Papier und Druckerzeugnissen	CC
32,7	29,4	53,3	-	...	Kokerei und Mineralölverarbeitung	CD
1,0	32,7	-33,9	- 8,1	...	H.v. chemischen Erzeugnissen	CE
2,0	10,3	18,3	-19,3	...	H.v. pharmazeutischen Erzeugnissen	CF
5,7	4,5	3,7	- 7,6	...	H.v. Gummi-, Kunststoff-, Glaswaren, Keramik u.Ä.	CG
20,4	5,7	1,2	-18,4	...	Metallerzeugung und -bearb., H.v. Metallerzeugnissen	CH
-16,5	5,3	36,6	-20,4	...	H.v. DV-Geräten, elektron. und optischen Erzeugnissen	CI
- 3,8	0,3	9,7	-17,4	...	H.v. elektrischen Ausrüstungen	CJ
-20,6	-14,9	10,5	3,9	...	Maschinenbau	CK
-20,5	2,6	-11,8	- 9,2	...	Fahrzeugbau	CL
- 3,2	1,3	-27,6	- 8,1	...	H.v. Möbeln und sonst. Waren; Rep. und Inst. von Maschinen	CM
36,1	13,5	- 7,7	- 3,9	0,9	Energieversorgung	D
21,8	-11,3	- 1,7	3,2	- 0,2	Wasserversorgung, Entsorgung u.Ä.	E
25,1	6,8	1,7	- 9,4	0,3	Baugewerbe	F
9,5	- 1,5	4,4	1,2	2,6	Dienstleistungsbereiche	G bis T
10,0	- 0,4	12,9	- 1,2	0,7	Handel, Verkehr, Gastgewerbe	G bis I
13,1	- 1,1	8,5	0,2	- 0,2	Handel; Instandhaltung und Reparatur von Kfz	G
5,5	- 0,1	15,8	- 2,0	1,1	Verkehr und Lagerei	H
49,9	0,5	6,3	- 0,5	0,2	Gastgewerbe	I
12,9	10,8	22,4	106,9	- 2,8	Information und Kommunikation	J
28,9	-13,6	-25,5	140,5	...	Verlagswesen, audiovisuelle Medien und Rundfunk	JA
12,3	163,4	24,0	166,6	...	Telekommunikation	JB
4,1	-23,7	39,8	48,6	...	IT- und Informationsdienstleister	JC
25,0	2,8	-20,2	5,2	- 3,4	Finanz- und Versicherungsdienstleister	K
8,9	- 1,3	4,3	1,2	3,3	Grundstücks- und Wohnungswesen	L
2,0	-24,1	32,5	- 3,0	- 4,7	Unternehmensdienstleister	M bis N
- 5,5	-25,4	29,0	- 1,7	- 7,3	Freiberufl., wissenschaftl. und technische Dienstleister	M
-11,1	-14,1	39,9	-11,0	...	Freiberufliche und technische Dienstleister	MA
1,3	-37,9	11,1	13,4	...	Forschung und Entwicklung	MB
9,3	-32,3	33,9	24,7	...	Sonstige freiberufl., wissenschaftl., techn. Dienstleister	MC
12,5	-19,1	44,4	- 7,0	3,6	Sonstige Unternehmensdienstleister	N
8,8	- 2,3	3,5	0,9	2,7	Öffentliche Dienstleister, Erziehung, Gesundheit	O bis Q
10,7	- 3,5	2,7	4,9	2,8	Öffentliche Verwaltung, Verteidigung; Sozialversicherung	O
19,9	- 8,1	2,8	- 2,2	7,3	Erziehung und Unterricht	P
- 0,6	2,8	5,1	- 3,8	0,4	Gesundheits- und Sozialwesen	Q
3,3	- 1,7	1,3	- 0,5	...	Gesundheitswesen	QA
- 8,5	8,4	9,4	- 7,1	...	Heime und Sozialwesen	QB
7,1	3,9	- 6,3	- 1,3	0,6	Sonstige Dienstleister	R bis T
6,4	3,0	- 7,3	- 1,0	0,4	Kunst, Unterhaltung und Erholung	R
8,7	8,0	- 1,8	- 2,9	1,4	Sonstige Dienstleister a.n.g.	S
10,4	- 1,4	3,8	0,7	2,5	Alle Wirtschaftsbereiche	A bis T

2. Investitionen nach Wirtschaftsbereichen
2.2 Bruttoanlageinvestitionen, preisbereinigt
2.2.4 Neue sonstige Anlagen (Geistiges Eigentum sowie Nutztiere und Nutzpflanzungen)

WZ 2008	Wirtschaftsgliederung	1992	2015	2016	2017	2018
		1	2	3	4	5
Kettenindex (2015=100)						
A	Land- und Forstwirtschaft, Fischerei	84,660	100	57,510	86,740	69,760
01	Landwirtschaft	86,000	100	56,980	86,580	...
02	Forstwirtschaft	50,000	100	200,000	100	...
03	Fischerei	100	100	100	100	...
B bis F	Produzierendes Gewerbe	66,670	100	108,170	114,220	119,910
B bis E	Produzierendes Gewerbe ohne Baugewerbe	66,630	100	108,210	114,270	119,980
B	Bergbau und Gewinnung von Steinen und Erden	171,310	100	116,530	108,440	100,640
C	Verarbeitendes Gewerbe	66,790	100	108,320	114,370	120,060
CA	H.v. Nahrungsmitteln und Getränken, Tabakverarbeitung	83,970	100	97,450	102,300	...
CB	H.v. Textilien, Bekleidung, Lederwaren und Schuhen	94,860	100	102,640	119,750	...
CC	H.v. Holzwaren, Papier und Druckerzeugnissen	74,460	100	106,790	120,310	...
CD	Kokerei und Mineralölverarbeitung	25,040	100	94,910	85,280	...
CE	H.v. chemischen Erzeugnissen	114,790	100	116,230	108,660	...
CF	H.v. pharmazeutischen Erzeugnissen	72,260	100	120,470	97,900	...
CG	H.v. Gummi-, Kunststoff-, Glaswaren, Keramik u.Ä.	67,930	100	106,780	99,300	...
CH	Metallerzeugung und -bearb., H.v. Metallerzeugnissen	76,580	100	105,580	110,740	...
CI	H.v. DV-Geräten, elektron. und optischen Erzeugnissen	91,330	100	97,420	96,300	...
CJ	H.v. elektrischen Ausrüstungen	104,280	100	126,710	117,620	...
CK	Maschinenbau	63,000	100	103,590	120,700	...
CL	Fahrzeugbau	48,480	100	108,580	129,960	...
CM	H.v. Möbeln und sonst. Waren; Rep. und Inst. von Maschinen	43,340	100	96,090	62,480	...
D	Energieversorgung	38,460	100	99,420	109,930	119,060
E	Wasserversorgung, Entsorgung u.Ä.	47,730	100	98,970	93,810	106,050
F	Baugewerbe	70,680	100	102,920	108,320	111,840
G bis T	Dienstleistungsbereiche	47,760	100	102,560	104,820	108,740
G bis I	Handel, Verkehr, Gastgewerbe	39,090	100	110,400	105,130	107,880
G	Handel; Instandhaltung und Reparatur von Kfz	35,720	100	111,540	103,300	105,550
H	Verkehr und Lagerei	55,250	100	108,730	119,130	124,290
I	Gastgewerbe	45,930	100	95,570	92,610	96,550
J	Information und Kommunikation	40,250	100	98,210	86,500	96,940
JA	Verlagswesen, audiovisuelle Medien und Rundfunk	83,930	100	104,570	77,120	...
JB	Telekommunikation	14,020	100	54,950	42,760	...
JC	IT- und Informationsdienstleister	19,470	100	116,110	117,920	...
K	Finanz- und Versicherungsdienstleister	45,990	100	96,080	99,040	103,050
L	Grundstücks- und Wohnungswesen	49,380	100	114,950	132,710	129,910
M bis N	Unternehmensdienstleister	54,490	100	101,850	120,790	118,780
M	Freiberufl., wissenschaftl. und technische Dienstleister	56,490	100	101,400	120,680	118,960
MA	Freiberufliche und technische Dienstleister	18,060	100	111,360	173,650	...
MB	Forschung und Entwicklung	68,870	100	97,630	106,200	...
MC	Sonstige freiberufl., wissenschaftl., techn. Dienstleister	33,790	100	122,150	129,170	...
N	Sonstige Unternehmensdienstleister	29,660	100	108,890	122,570	115,750
O bis Q	Öffentliche Dienstleister, Erziehung, Gesundheit	47,030	100	106,360	109,880	113,420
O	Öffentliche Verwaltung, Verteidigung; Sozialversicherung	57,270	100	99,890	103,160	107,780
P	Erziehung und Unterricht	49,040	100	110,840	115,080	117,180
Q	Gesundheits- und Sozialwesen	33,180	100	100,130	102,090	108,380
QA	Gesundheitswesen	32,500	100	99,390	101,630	...
QB	Heime und Sozialwesen	43,660	100	112,050	109,380	...
R bis T	Sonstige Dienstleister	101,050	100	95,430	103,140	101,790
R	Kunst, Unterhaltung und Erholung	122,590	100	94,510	103,140	98,530
S	Sonstige Dienstleister a.n.g.	36,430	100	99,170	103,060	115,280
A bis T	Alle Wirtschaftsbereiche	57,220	100	105,220	109,630	114,330

1992	2015	2016	2017	2018	Wirtschaftsgliederung	WZ 2008
6	7	8	9	10		

Veränderung gegenüber dem Vorjahr in %

-	- 8,7	-42,5	50,8	-19,6	Land- und Forstwirtschaft, Fischerei	A
-	- 8,7	-43,0	51,9	...	Landwirtschaft	01
-	-	100,0	-50,0	...	Forstwirtschaft	02
-	-	-	-	...	Fischerei	03
1,5	4,6	8,2	5,6	5,0	Produzierendes Gewerbe	B bis F
1,5	4,6	8,2	5,6	5,0	Produzierendes Gewerbe ohne Baugewerbe	B bis E
3,8	-37,4	16,5	- 6,9	- 7,2	Bergbau und Gewinnung von Steinen und Erden	B
1,4	4,7	8,3	5,6	5,0	Verarbeitendes Gewerbe	C
- 2,8	10,4	- 2,6	5,0	...	H.v. Nahrungsmitteln und Getränken, Tabakverarbeitung	CA
- 3,2	22,2	2,6	16,7	...	H.v. Textilien, Bekleidung, Lederwaren und Schuhen	CB
- 0,9	- 4,5	6,8	12,7	...	H.v. Holzwaren, Papier und Druckerzeugnissen	CC
- 2,0	54,8	- 5,1	-10,1	...	Kokerei und Mineralölverarbeitung	CD
6,0	- 1,7	16,2	- 6,5	...	H.v. chemischen Erzeugnissen	CE
- 0,7	5,5	20,5	-18,7	...	H.v. pharmazeutischen Erzeugnissen	CF
3,1	15,6	6,8	- 7,0	...	H.v. Gummi-, Kunststoff-, Glaswaren, Keramik u.Ä.	CG
3,3	11,7	5,6	4,9	...	Metallerzeugung und -bearb., H.v. Metallerzeugnissen	CH
- 0,1	- 1,6	- 2,6	- 1,1	...	H.v. DV-Geräten, elektron. und optischen Erzeugnissen	CI
2,4	15,0	26,7	- 7,2	...	H.v. elektrischen Ausrüstungen	CJ
- 1,1	- 3,4	3,6	16,5	...	Maschinenbau	CK
2,0	4,7	8,6	19,7	...	Fahrzeugbau	CL
1,8	36,8	- 3,9	-35,0	...	H.v. Möbeln und sonst. Waren; Rep. und Inst. von Maschinen	CM
9,3	10,1	- 0,6	10,6	8,3	Energieversorgung	D
26,5	9,0	- 1,0	- 5,2	13,0	Wasserversorgung, Entsorgung u.Ä.	E
4,8	3,5	2,9	5,2	3,2	Baugewerbe	F
12,8	7,6	2,6	2,2	3,7	Dienstleistungsbereiche	G bis T
5,7	1,6	10,4	- 4,8	2,6	Handel, Verkehr, Gastgewerbe	G bis I
8,4	3,3	11,5	- 7,4	2,2	Handel; Instandhaltung und Reparatur von Kfz	G
- 3,9	- 8,6	8,7	9,6	4,3	Verkehr und Lagerei	H
11,0	8,6	- 4,4	- 3,1	4,3	Gastgewerbe	I
46,2	18,1	- 1,8	-11,9	12,1	Information und Kommunikation	J
79,6	8,8	4,6	-26,3	...	Verlagswesen, audiovisuelle Medien und Rundfunk	JA
1,5	117,4	-45,1	-22,2	...	Telekommunikation	JB
5,1	0,5	16,1	1,6	...	IT- und Informationsdienstleister	JC
5,5	4,7	- 3,9	3,1	4,0	Finanz- und Versicherungsdienstleister	K
3,6	21,6	15,0	15,5	- 2,1	Grundstücks- und Wohnungswesen	L
- 1,0	5,7	1,8	18,6	- 1,7	Unternehmensdienstleister	M bis N
- 1,3	6,8	1,4	19,0	- 1,4	Freiberufl., wissenschaftl. und technische Dienstleister	M
3,1	30,9	11,4	55,9	...	Freiberufliche und technische Dienstleister	MA
- 1,9	2,1	- 2,4	8,8	...	Forschung und Entwicklung	MB
6,8	2,6	22,2	5,7	...	Sonstige freiberufl., wissenschaftl., techn. Dienstleister	MC
6,4	- 9,2	8,9	12,6	- 5,6	Sonstige Unternehmensdienstleister	N
2,8	2,6	6,4	3,3	3,2	Öffentliche Dienstleister, Erziehung, Gesundheit	O bis Q
- 3,0	6,1	- 0,1	3,3	4,5	Öffentliche Verwaltung, Verteidigung; Sozialversicherung	O
3,9	3,6	10,8	3,8	1,8	Erziehung und Unterricht	P
10,7	- 2,2	0,1	2,0	6,2	Gesundheits- und Sozialwesen	Q
11,2	- 2,6	- 0,6	2,3	...	Gesundheitswesen	QA
7,2	3,2	12,1	- 2,4	...	Heime und Sozialwesen	QB
50,2	7,5	- 4,6	8,1	- 1,3	Sonstige Dienstleister	R bis T
60,9	10,2	- 5,5	9,1	- 4,5	Kunst, Unterhaltung und Erholung	R
- 2,7	- 2,2	- 0,8	3,9	11,9	Sonstige Dienstleister a.n.g.	S
6,2	5,9	5,2	4,2	4,3	Alle Wirtschaftsbereiche	A bis T

2. Investitionen nach Wirtschaftsbereichen

2.3 Nettoanlageinvestitionen – insgesamt – in jeweiligen Preisen 1)

WZ 2008	Wirtschaftsgliederung	1992	2015	2016	2017	2018
		1	2	3	4	5
Mrd. EUR						
A	Land- und Forstwirtschaft, Fischerei	0,630	- 0,710	- 1,433	- 1,196	- 1,080
01	Landwirtschaft	0,758	- 0,523	- 1,240	- 1,008	...
02	Forstwirtschaft	- 0,101	- 0,164	- 0,171	- 0,168	...
03	Fischerei	- 0,027	- 0,023	- 0,022	- 0,020	...
B bis F	Produzierendes Gewerbe	37,654	8,537	14,028	16,785	20,380
B bis E	Produzierendes Gewerbe ohne Baugewerbe	33,156	7,423	12,061	14,851	18,441
B	Bergbau und Gewinnung von Steinen und Erden	0,093	- 0,384	- 0,383	- 0,454	- 0,424
C	Verarbeitendes Gewerbe	17,398	9,961	15,164	17,500	22,173
CA	H.v. Nahrungsmitteln und Getränken, Tabakverarbeitung	2,577	0,649	0,685	0,440	...
CB	H.v. Textilien, Bekleidung, Lederwaren und Schuhen	- 0,232	- 0,112	- 0,065	- 0,043	...
CC	H.v. Holzwaren, Papier und Druckerzeugnissen	1,403	- 0,839	- 0,401	- 0,608	...
CD	Kokerei und Mineralölverarbeitung	0,262	- 0,066	0,008	0,088	...
CE	H.v. chemischen Erzeugnissen	1,205	- 0,692	- 0,259	0,184	...
CF	H.v. pharmazeutischen Erzeugnissen	1,045	1,285	2,777	0,805	...
CG	H.v. Gummi-, Kunststoff-, Glaswaren, Keramik u.Ä.	1,837	0,600	0,485	0,503	...
CH	Metallerzeugung und -bearb., H.v. Metallerzeugnissen	1,432	- 0,065	0,189	0,178	...
CI	H.v. DV-Geräten, elektron. und optischen Erzeugnissen	1,010	- 0,489	- 0,437	0,091	...
CJ	H.v. elektrischen Ausrüstungen	1,026	0,020	0,739	0,692	...
CK	Maschinenbau	1,397	0,893	1,315	2,146	...
CL	Fahrzeugbau	3,780	7,641	9,428	13,057	...
CM	H.v. Möbeln und sonst. Waren; Rep. und Inst. von Maschinen	0,656	1,136	0,700	- 0,033	...
D	Energieversorgung	5,603	1,273	0,654	0,826	- 0,272
E	Wasserversorgung, Entsorgung u.Ä.	10,062	- 3,427	- 3,374	- 3,021	- 3,036
F	Baugewerbe	4,498	1,114	1,967	1,934	1,939
G bis T	Dienstleistungsbereiche	131,904	80,641	90,462	95,466	106,608
G bis I	Handel, Verkehr, Gastgewerbe	21,379	10,183	13,822	12,949	14,651
G	Handel; Instandhaltung und Reparatur von Kfz	8,985	3,962	5,213	4,461	4,623
H	Verkehr und Lagerei	11,123	5,832	8,031	7,956	9,452
I	Gastgewerbe	1,271	0,389	0,578	0,532	0,576
J	Information und Kommunikation	10,491	2,736	2,826	2,291	3,497
JA	Verlagswesen, audiovisuelle Medien und Rundfunk	2,317	0,198	0,397	- 0,875	...
JB	Telekommunikation	7,744	0,703	- 0,455	- 0,394	...
JC	IT- und Informationsdienstleister	0,430	1,835	2,884	3,560	...
K	Finanz- und Versicherungsdienstleister	4,867	3,074	1,302	1,857	1,547
L	Grundstücks- und Wohnungswesen	67,081	39,720	45,945	47,867	53,796
M bis N	Unternehmensdienstleister	10,146	18,947	18,587	21,585	21,548
M	Freiberufl., wissenschaftl. und technische Dienstleister	0,512	3,493	4,887	6,387	5,664
MA	Freiberufliche und technische Dienstleister	- 0,528	1,595	3,268	3,965	...
MB	Forschung und Entwicklung	1,216	1,597	1,095	1,759	...
MC	Sonstige freiberufl., wissenschaftl., techn. Dienstleister	- 0,176	0,301	0,524	0,663	...
N	Sonstige Unternehmensdienstleister	9,634	15,454	13,700	15,198	15,884
O bis Q	Öffentliche Dienstleister, Erziehung, Gesundheit	14,754	5,921	8,470	9,242	11,955
O	Öffentliche Verwaltung, Verteidigung; Sozialversicherung	5,673	1,523	2,344	4,580	6,863
P	Erziehung und Unterricht	2,129	- 0,370	0,343	0,335	0,701
Q	Gesundheits- und Sozialwesen	6,952	4,768	5,783	4,327	4,391
QA	Gesundheitswesen	5,028	- 0,173	0,352	- 0,397	...
QB	Heime und Sozialwesen	1,924	4,941	5,431	4,724	...
R bis T	Sonstige Dienstleister	3,186	0,060	- 0,490	- 0,325	- 0,386
R	Kunst, Unterhaltung und Erholung	1,700	0,139	- 0,339	- 0,150	- 0,295
S	Sonstige Dienstleister a.n.g.	1,486	- 0,079	- 0,151	- 0,175	- 0,091
A bis T	Alle Wirtschaftsbereiche	170,188	88,468	103,057	111,055	125,908
	Nachrichtlich: Nettoanlageinvestitionen der Volkswirtschaft insgesamt	161,385	64,767	79,137	85,529	98,988

1) Neue Anlagen aus Tab. 2.1.1 abzgl. Abschreibungen.

2. Investitionen nach Wirtschaftsbereichen

2.4 Kreuztabelle der Bruttoinvestitionen für das Jahr 2017 nach Wirtschaftszweigen

WZ 2008	Wirtschaftsgliederung	Brutto- investitionen	Bruttoanlageinvestitionen			
			insgesamt	Ausrüstungs- investitionen 1)	Bau- investitionen	Sonstige Anlagen 2)
			1	2	3	4
in jeweiligen Preisen, Mrd. EUR						
A-T	Alle Wirtschaftsbereiche	673,242	665,889	224,194	320,730	120,965
A	Land- und Forstwirtschaft, Fischerei	9,470	6,444	2,352	0,674
B-F	Produzierendes Gewerbe	160,321	73,573	21,020	65,728
B-E	Produzierendes Gewerbe ohne Baugewerbe	152,906	67,646	20,055	65,205
B	Bergbau und Gewinnung von Steinen und Erden	1,071	0,881	0,051	0,139
C	Verarbeitendes Gewerbe	127,050	55,914	6,932	64,204
D	Energieversorgung	14,379	7,635	5,974	0,770
E	Wasserversorgung, Entsorgung u.Ä.	10,406	3,216	7,098	0,092
F	Baugewerbe	7,415	5,927	0,965	0,523
G-T	Dienstleistungsbereiche	496,098	144,177	297,358	54,563
G-I	Handel, Verkehr, Gastgewerbe	65,806	36,728	24,341	4,737
G	Handel; Instandhaltung und Reparatur von Kfz	24,780	13,881	7,134	3,765
H	Verkehr und Lagerei	36,766	20,545	15,437	0,784
I	Gastgewerbe	4,260	2,302	1,770	0,188
J	Information und Kommunikation	26,539	12,013	1,769	12,757
K	Finanz- und Versicherungsdienstleister	10,379	4,484	4,116	1,779
L	Grundstücks- und Wohnungswesen	210,890	2,788	207,960	0,142
M-N	Unternehmensdienstleister	73,740	53,709	4,907	15,124
M	Freiberufl., wissenschaftl. und technische Dienstleister	24,704	6,722	3,756	14,226
N	Sonstige Unternehmensdienstleister	49,036	46,987	1,151	0,898
O-Q	Öffentliche Dienstleister, Erziehung, Gesundheit	95,948	30,207	47,632	18,109
O	Öffentliche Verwaltung, Verteidigung; Sozialversicherung	38,605	10,605	25,025	2,975
P	Erziehung und Unterricht	22,032	3,623	7,248	11,161
Q	Gesundheits- und Sozialwesen	35,311	15,979	15,359	3,973
R-T	Sonstige Dienstleister	12,796	4,248	6,633	1,915
R	Kunst, Unterhaltung und Erholung	9,560	2,689	5,327	1,544
S	Sonstige Dienstleister a.n.g.	3,236	1,559	1,306	0,371
T	Häusliche Dienste	-	-	-	-	-
U	Exterritoriale Organisationen und Körperschaften	-	-	-	-	-
preisbereinigt, Kettenindex (2015=100)						
A-T	Alle Wirtschaftsbereiche	109,39	106,34	107,14	104,58	109,63
A	Land- und Forstwirtschaft, Fischerei	95,34	97,56	90,69	86,74
B-F	Produzierendes Gewerbe	108,11	107,75	93,22	114,22
B-E	Produzierendes Gewerbe ohne Baugewerbe	107,68	106,52	93,28	114,27
B	Bergbau und Gewinnung von Steinen und Erden	89,51	88,47	71,23	108,44
C	Verarbeitendes Gewerbe	109,26	106,59	90,08	114,37
D	Energieversorgung	98,86	106,93	88,70	109,93
E	Wasserversorgung, Entsorgung u.Ä.	104,06	110,36	101,47	93,81
F	Baugewerbe	117,76	124,15	92,14	108,32
G-T	Dienstleistungsbereiche	106,01	107,29	105,61	104,82
G-I	Handel, Verkehr, Gastgewerbe	107,62	105,62	111,50	105,13
G	Handel; Instandhaltung und Reparatur von Kfz	106,46	106,23	108,75	103,30
H	Verkehr und Lagerei	108,53	104,85	113,55	119,13
I	Gastgewerbe	106,82	109,04	105,73	92,61
J	Information und Kommunikation	104,44	120,75	253,34	86,50
K	Finanz- und Versicherungsdienstleister	96,17	107,80	84,52	99,04
L	Grundstücks- und Wohnungswesen	105,88	176,22	105,29	132,71
M-N	Unternehmensdienstleister	106,71	101,88	128,49	120,79
M	Freiberufl., wissenschaftl. und technische Dienstleister	118,34	110,07	126,82	120,68
N	Sonstige Unternehmensdienstleister	101,70	100,80	134,26	122,57
O-Q	Öffentliche Dienstleister, Erziehung, Gesundheit	107,35	110,68	104,37	109,88
O	Öffentliche Verwaltung, Verteidigung; Sozialversicherung	111,63	125,09	107,68	103,16
P	Erziehung und Unterricht	108,49	106,48	100,54	115,08
Q	Gesundheits- und Sozialwesen	102,44	103,76	101,16	102,09
R-T	Sonstige Dienstleister	98,85	108,01	92,45	103,14
R	Kunst, Unterhaltung und Erholung	99,29	114,59	91,76	103,14
S	Sonstige Dienstleister a.n.g.	97,56	98,15	95,36	103,06
T	Häusliche Dienste	-	-	-	-	-
U	Exterritoriale Organisationen und Körperschaften	-	-	-	-	-

3. Investitionen nach Sektoren

3.1 Brutto- und Nettoanlageinvestitionen sowie ihr Anteil am Bruttoinlandsprodukt in jeweiligen Preisen

Jahr, Vierteljahr	Bruttoanlageinvestitionen		Abschreibungen		Nettoanlageinvestitionen		Anteil am Bruttoinlandsprodukt			
	Sektor Staat	Nicht- staatliche Sektoren	Sektor Staat	Nicht- staatliche Sektoren	Sektor Staat	Nicht- staatliche Sektoren	Bruttoanlageinvestitionen		Nettoanlageinvestitionen	
	1	2	3	4	5	6	Sektor Staat	Nichtstaatl. Sektoren	Sektor Staat	Nichtstaatl. Sektoren
	Mrd. EUR						in %			
1991	49,775	344,946	37,796	208,100	11,979	136,846	3,1	21,8	0,8	8,6
1992	55,318	373,621	40,483	227,071	14,835	146,550	3,3	22,0	0,9	8,6
1993	54,350	366,848	42,616	243,016	11,734	123,832	3,1	21,0	0,7	7,1
1994	53,583	388,096	43,793	253,970	9,790	134,126	2,9	21,2	0,5	7,3
1995	49,855	396,118	44,846	264,443	5,009	131,675	2,6	20,9	0,3	6,9
1996	48,780	393,662	44,972	272,147	3,808	121,515	2,5	20,5	0,2	6,3
1997	45,948	398,265	45,080	280,182	0,868	118,083	2,3	20,3	0,0	6,0
1998	46,503	412,749	45,145	287,986	1,358	124,763	2,3	20,5	0,1	6,2
1999	49,173	425,304	45,501	296,164	3,672	129,140	2,4	20,7	0,2	6,3
2000	49,002	438,500	46,299	309,894	2,703	128,606	2,3	20,8	0,1	6,1
2001	49,196	423,944	46,843	320,864	2,353	103,080	2,3	19,5	0,1	4,7
2002	48,239	394,062	47,263	328,427	0,976	65,635	2,2	17,9	0,0	3,0
2003	46,825	384,947	47,583	332,097	- 0,758	52,850	2,1	17,4	0,0	2,4
2004	43,915	388,023	48,165	338,527	- 4,250	49,496	1,9	17,2	- 0,2	2,2
2005	44,091	392,443	48,654	344,480	- 4,563	47,963	1,9	17,1	- 0,2	2,1
2006	48,800	423,515	49,770	353,228	- 0,970	70,287	2,0	17,8	0,0	2,9
2007	49,296	452,027	52,034	371,238	- 2,738	80,789	2,0	18,1	- 0,1	3,2
2008	53,781	463,232	53,941	386,991	- 0,160	76,241	2,1	18,2	0,0	3,0
2009	58,139	413,093	55,386	396,611	2,753	16,482	2,4	16,9	0,1	0,7
2010	60,456	440,692	57,014	405,009	3,442	35,683	2,4	17,2	0,1	1,4
2011	62,530	486,171	59,270	418,869	3,260	67,302	2,3	18,0	0,1	2,5
2012	60,803	497,074	61,607	433,717	- 0,804	63,357	2,2	18,1	0,0	2,3
2013	61,255	498,245	63,534	446,308	- 2,279	51,937	2,2	17,7	- 0,1	1,8
2014	61,397	525,268	65,281	459,569	- 3,884	65,699	2,1	17,9	- 0,1	2,2
2015	64,848	541,093	66,949	474,225	- 2,101	66,868	2,1	17,9	- 0,1	2,2
2016	68,674	567,747	68,696	488,588	- 0,022	79,159	2,2	18,1	0,0	2,5
2017	73,157	592,732	71,614	508,746	1,543	83,986	2,3	18,3	0,0	2,6
2018	79,540	628,179	75,470	533,261	4,070	94,918	2,4	18,8	0,1	2,8
2019	85,515	661,359	79,437	557,563	6,078	103,796	2,5	19,2	0,2	3,0
2012 1.Vj	11,762	115,485	15,235	107,440	- 3,473	8,045	1,7	17,0	- 0,5	1,2
2.Vj	14,529	127,415	15,362	108,185	- 0,833	19,230	2,2	19,0	- 0,1	2,9
3.Vj	16,152	127,136	15,465	108,840	0,687	18,296	2,3	18,3	0,1	2,6
4.Vj	18,360	127,038	15,545	109,252	2,815	17,786	2,6	18,1	0,4	2,5
2013 1.Vj	10,044	109,915	15,703	110,349	- 5,659	- 0,434	1,5	16,1	- 0,8	- 0,1
2.Vj	15,273	128,072	15,815	110,980	- 0,542	17,092	2,2	18,5	- 0,1	2,5
3.Vj	16,895	129,066	15,974	112,171	0,921	16,895	2,4	18,1	0,1	2,4
4.Vj	19,043	131,192	16,042	112,808	3,001	18,384	2,6	18,2	0,4	2,5
2014 1.Vj	11,576	121,831	16,188	113,953	- 4,612	7,878	1,6	17,0	- 0,6	1,1
2.Vj	15,040	132,945	16,275	114,516	- 1,235	18,429	2,1	18,5	- 0,2	2,6
3.Vj	16,429	134,432	16,383	115,238	0,046	19,194	2,2	18,1	0,0	2,6
4.Vj	18,352	136,060	16,435	115,862	1,917	20,198	2,4	18,1	0,3	2,7
2015 1.Vj	11,521	123,260	16,613	117,562	- 5,092	5,698	1,6	16,7	- 0,7	0,8
2.Vj	15,273	136,305	16,694	118,170	- 1,421	18,135	2,1	18,3	- 0,2	2,4
3.Vj	17,064	138,267	16,778	118,915	0,286	19,352	2,2	18,0	0,0	2,5
4.Vj	20,990	143,261	16,864	119,578	4,126	23,683	2,7	18,3	0,5	3,0
2016 1.Vj	13,299	129,392	17,004	120,825	- 3,705	8,567	1,7	17,0	- 0,5	1,1
2.Vj	16,609	146,525	17,111	121,736	- 0,502	24,789	2,1	18,8	- 0,1	3,2
3.Vj	17,986	144,785	17,242	122,623	0,744	22,162	2,3	18,3	0,1	2,8
4.Vj	20,780	147,045	17,339	123,404	3,441	23,641	2,6	18,3	0,4	2,9
2017 1.Vj	13,388	137,035	17,642	125,458	- 4,254	11,577	1,7	17,3	- 0,5	1,5
2.Vj	17,945	150,184	17,829	126,621	0,116	23,563	2,3	18,9	0,0	3,0
3.Vj	19,695	150,621	17,990	127,757	1,705	22,864	2,4	18,4	0,2	2,8
4.Vj	22,129	154,892	18,153	128,910	3,976	25,982	2,6	18,5	0,5	3,1
2018 1.Vj	14,593	143,486	18,562	131,533	- 3,969	11,953	1,8	17,5	- 0,5	1,5
2.Vj	19,112	160,391	18,863	133,606	0,249	26,785	2,3	19,4	0,0	3,2
3.Vj	21,247	159,992	19,052	134,515	2,195	25,477	2,5	19,1	0,3	3,0
4.Vj	24,588	164,310	18,993	133,607	5,595	30,703	2,9	19,1	0,7	3,6
2019 1.Vj	15,915	154,700	19,613	137,751	- 3,698	16,949	1,9	18,3	- 0,4	2,0
2.Vj	21,615	167,313	19,791	138,915	1,824	28,398	2,6	19,8	0,2	3,4
3.Vj	23,264	168,805	19,953	139,990	3,311	28,815	2,7	19,5	0,4	3,3
4.Vj	24,721	170,541	20,080	140,907	4,641	29,634	2,8	19,3	0,5	3,4

3. Investitionen nach Sektoren

3.2 Brutto- und Nettoinvestitionen in jeweiligen Preisen

Nr.	Anlagearten	1992	2015	2017	2018	2019
		1	2	3	4	5
Mrd. EUR						
Volkswirtschaft insgesamt						
01	Bruttoinvestitionen	429,941	605,997	673,242	729,029	734,682
02	Bruttoanlageinvestitionen	428,939	605,941	665,889	707,719	746,874
03	Abschreibungen	267,554	541,174	580,360	608,731	637,000
04	Nettoinvestitionen	162,387	64,823	92,882	120,298	97,682
05	Nettoanlageinvestitionen	161,385	64,767	85,529	98,988	109,874
Nichtfinanzielle Kapitalgesellschaften						
06	Bruttoinvestitionen	226,365	343,361	387,901	422,608	408,895
07	Bruttoanlageinvestitionen	227,656	348,455	384,377	405,932	423,560
08	Abschreibungen	150,017	302,842	324,350	339,419	353,016
09	Nettoinvestitionen	76,348	40,519	63,551	83,189	55,879
10	Nettoanlageinvestitionen	77,639	45,613	60,027	66,513	70,544
Finanzielle Kapitalgesellschaften						
11	Bruttoinvestitionen	10,541	11,764	11,501	11,861	12,067
12	Bruttoanlageinvestitionen	10,822	11,602	11,516	11,861	12,067
13	Abschreibungen	5,920	10,046	10,868	11,439	12,056
14	Nettoinvestitionen	4,621	1,718	0,633	0,422	0,011
15	Nettoanlageinvestitionen	4,902	1,556	0,648	0,422	0,011
Staat						
16	Bruttoinvestitionen	55,287	64,595	71,883	78,356	85,286
17	Bruttoanlageinvestitionen	55,318	64,848	73,157	79,540	85,515
18	Abschreibungen	40,483	66,949	71,614	75,470	79,437
19	Nettoinvestitionen	14,804	- 2,354	0,269	2,886	5,849
20	Nettoanlageinvestitionen	14,835	- 2,101	1,543	4,070	6,078
Private Haushalte und private Organisationen ohne Erw.zweck						
21	Bruttoinvestitionen	137,748	186,277	201,957	216,204	228,434
22	Bruttoanlageinvestitionen	135,143	181,036	196,839	210,386	225,732
23	Abschreibungen	71,134	161,337	173,528	182,403	192,491
24	Nettoinvestitionen	66,614	24,940	28,429	33,801	35,943
25	Nettoanlageinvestitionen	64,009	19,699	23,311	27,983	33,241
Veränderung gegenüber dem Vorjahr in Mrd. EUR						
Volkswirtschaft insgesamt						
01	Bruttoinvestitionen	21,243	9,671	39,724	55,787	5,653
02	Bruttoanlageinvestitionen	34,218	19,276	29,468	41,830	39,155
04	Nettoinvestitionen	- 0,415	- 6,653	16,648	27,416	-22,616
05	Nettoanlageinvestitionen	12,560	2,952	6,392	13,459	10,886
Nichtfinanzielle Kapitalgesellschaften						
06	Bruttoinvestitionen	0,083	6,297	28,128	34,707	-13,713
07	Bruttoanlageinvestitionen	11,397	16,320	19,743	21,555	17,628
09	Nettoinvestitionen	-12,226	- 2,663	15,448	19,638	-27,310
10	Nettoanlageinvestitionen	- 0,912	7,360	7,063	6,486	4,031
Finanzielle Kapitalgesellschaften						
11	Bruttoinvestitionen	1,561	0,740	1,039	0,360	0,206
12	Bruttoanlageinvestitionen	2,133	0,827	1,081	0,345	0,206
14	Nettoinvestitionen	0,914	0,288	0,548	- 0,211	- 0,411
15	Nettoanlageinvestitionen	1,486	0,375	0,590	- 0,226	- 0,411
Staat						
16	Bruttoinvestitionen	6,091	4,067	3,712	6,473	6,930
17	Bruttoanlageinvestitionen	5,543	3,451	4,483	6,383	5,975
19	Nettoinvestitionen	3,404	2,399	0,794	2,617	2,963
20	Nettoanlageinvestitionen	2,856	1,783	1,565	2,527	2,008
Private Haushalte und private Organisationen ohne Erw.zweck						
21	Bruttoinvestitionen	13,508	- 1,433	6,845	14,247	12,230
22	Bruttoanlageinvestitionen	15,145	- 1,322	4,161	13,547	15,346
24	Nettoinvestitionen	7,493	- 6,677	- 0,142	5,372	2,142
25	Nettoanlageinvestitionen	9,130	- 6,566	- 2,826	4,672	5,258

3. Investitionen nach Sektoren

3.3 Bruttoanlageinvestitionen der nichtstaatlichen Sektoren

3.3.1 in jeweiligen Preisen

Jahr, Vierteljahr	Insgesamt	Ausrüstungs- investitionen	Bauinvestitionen			Sonstige Anlagen 1)		Nachrichtlich: Insgesamt ohne Wohnbauten
			zusammen	Wohnbauten	Nicht- wohnbauten	insgesamt	darunter FuE	
			1	2	3	4	5	
Mrd. EUR								
1992	373,621	145,596	188,010	111,190	76,820	40,015	27,567	262,431
2015	541,093	194,182	256,336	174,728	81,608	90,575	63,550	366,365
2017	592,732	208,965	282,008	194,069	87,939	101,759	75,023	398,663
2018	628,179	218,239	301,867	208,778	93,089	108,073	78,464	419,401
2019	661,359	222,055	325,992	226,496	99,496	113,312	82,550	434,863
2016 1.Vj	129,392	46,160	60,499	41,129	19,370	22,733	•	88,263
2.Vj	146,525	51,335	71,767	49,678	22,089	23,423	•	96,847
3.Vj	144,785	48,703	72,498	50,554	21,944	23,584	•	94,231
4.Vj	147,045	54,415	66,346	46,195	20,151	26,284	•	100,850
2017 1.Vj	137,035	48,502	64,439	43,525	20,914	24,094	•	93,510
2.Vj	150,184	52,135	73,384	50,620	22,764	24,665	•	99,564
3.Vj	150,621	50,306	75,431	52,420	23,011	24,884	•	98,201
4.Vj	154,892	58,022	68,754	47,504	21,250	28,116	•	107,388
2018 1.Vj	143,486	50,489	67,518	45,946	21,572	25,479	•	97,540
2.Vj	160,391	55,520	78,517	54,369	24,148	26,354	•	106,022
3.Vj	159,992	52,534	80,846	56,552	24,294	26,612	•	103,440
4.Vj	164,310	59,696	74,986	51,911	23,075	29,628	•	112,399
2019 1.Vj	154,700	52,887	75,159	51,423	23,736	26,654	•	103,277
2.Vj	167,313	55,593	84,008	58,264	25,744	27,712	•	109,049
3.Vj	168,805	53,845	87,144	61,281	25,863	27,816	•	107,524
4.Vj	170,541	59,730	79,681	55,528	24,153	31,130	•	115,013

Veränderung gegenüber dem entsprechenden Vorjahreszeitraum in %

2017	4,4	4,2	4,0	3,5	5,2	6,0	8,6	4,9
2018	6,0	4,4	7,0	7,6	5,9	6,2	4,6	5,2
2019	5,3	1,7	8,0	8,5	6,9	4,8	5,2	3,7
2016 1.Vj	5,0	4,3	5,0	6,3	2,5	6,2	•	4,4
2.Vj	7,5	6,9	8,4	10,3	4,4	6,1	•	6,1
3.Vj	4,7	3,3	5,3	6,7	2,2	5,9	•	3,7
4.Vj	2,6	- 0,6	4,2	6,0	0,4	5,8	•	1,2
2017 1.Vj	5,9	5,1	6,5	5,8	8,0	6,0	•	5,9
2.Vj	2,5	1,6	2,3	1,9	3,1	5,3	•	2,8
3.Vj	4,0	3,3	4,0	3,7	4,9	5,5	•	4,2
4.Vj	5,3	6,6	3,6	2,8	5,5	7,0	•	6,5
2018 1.Vj	4,7	4,1	4,8	5,6	3,1	5,7	•	4,3
2.Vj	6,8	6,5	7,0	7,4	6,1	6,8	•	6,5
3.Vj	6,2	4,4	7,2	7,9	5,6	6,9	•	5,3
4.Vj	6,1	2,9	9,1	9,3	8,6	5,4	•	4,7
2019 1.Vj	7,8	4,7	11,3	11,9	10,0	4,6	•	5,9
2.Vj	4,3	0,1	7,0	7,2	6,6	5,2	•	2,9
3.Vj	5,5	2,5	7,8	8,4	6,5	4,5	•	3,9
4.Vj	3,8	0,1	6,3	7,0	4,7	5,1	•	2,3

Bruttoanlageinvestitionen der nichtstaatlichen Sektoren, Veränderung gegenüber dem Vorjahr, in %

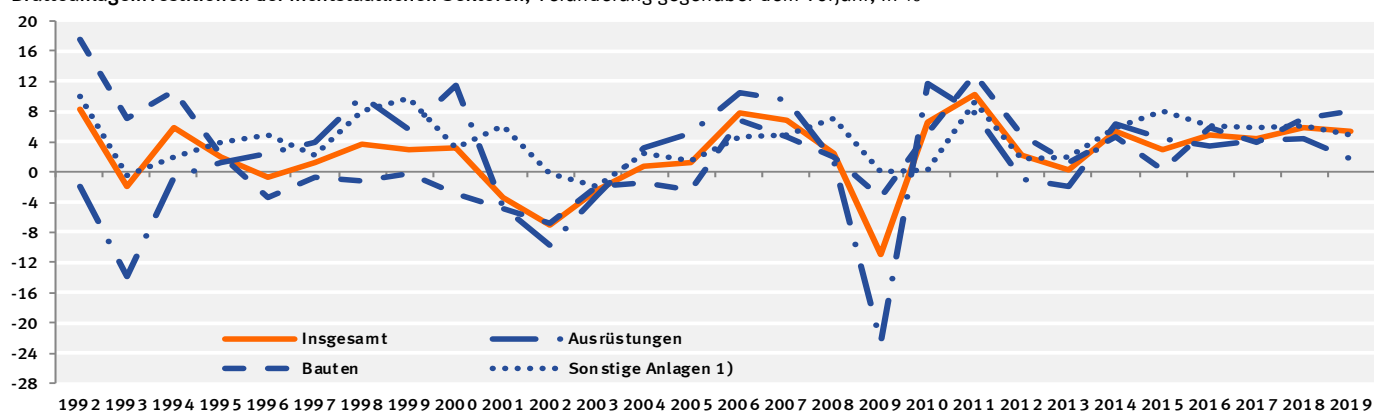

1) Geistiges Eigentum sowie Nutztiere und Nutzpflanzen.

3. Investitionen nach Sektoren

3.3 Bruttoanlageinvestitionen der nichtstaatlichen Sektoren

3.3.2 preisbereinigt

Jahr, Vierteljahr	Insgesamt	Ausrüstungs- investitionen	Bauinvestitionen			Sonstige Anlagen 1)		Nachrichtlich: Insgesamt ohne Wohnbauten
			zusammen	Wohnbauten	Nicht- wohnbauten	insgesamt	darunter FuE	

Kettenindex (2015 = 100)

1992	81,92	68,02	104,95	91,02	135,17	57,70	63,65	78,09
2015	100	100	100	100	100	100	100	100
2017	106,08	106,48	104,48	105,36	102,61	109,78	114,73	106,44
2018	109,57	110,67	106,89	108,57	103,27	114,95	117,88	110,06
2019	112,23	111,21	110,70	112,98	105,83	118,62	121,56	111,85
2016 1.Vj	94,78	94,30	93,48	92,75	95,04	99,51	•	95,75
2.Vj	107,01	104,96	110,16	111,35	107,61	102,50	•	104,94
3.Vj	105,52	99,75	110,72	112,81	106,25	103,18	•	102,04
4.Vj	107,47	112,41	101,04	102,81	97,25	115,10	•	109,70
2017 1.Vj	98,62	98,68	96,71	95,65	99,05	103,95	•	100,07
2.Vj	107,58	106,03	109,15	110,32	106,65	106,44	•	106,27
3.Vj	107,59	102,66	111,34	113,43	106,86	107,39	•	104,77
4.Vj	110,52	118,57	100,72	102,05	97,87	121,35	•	114,64
2018 1.Vj	100,97	102,52	97,25	97,09	97,62	108,43	•	102,88
2.Vj	112,15	112,44	111,92	113,81	107,88	112,12	•	111,34
3.Vj	111,13	106,58	113,70	116,90	106,84	113,19	•	108,30
4.Vj	114,02	121,15	104,66	106,49	100,74	126,08	•	117,72
2019 1.Vj	105,83	106,56	103,17	103,70	102,03	111,95	•	106,90
2.Vj	113,71	111,23	114,41	116,58	109,78	116,39	•	112,25
3.Vj	114,25	107,67	117,91	121,79	109,61	116,67	•	110,43
4.Vj	115,16	119,37	107,32	109,85	101,91	129,47	•	117,82

Veränderung gegenüber dem entsprechenden Vorjahreszeitraum in %

2017	2,3	3,5	0,6	0,4	1,1	4,5	6,6	3,2
2018	3,3	3,9	2,3	3,0	0,6	4,7	2,7	3,4
2019	2,4	0,5	3,6	4,1	2,5	3,2	3,1	1,6
2016 1.Vj	3,9	3,7	3,5	4,2	2,2	5,2	•	3,7
2.Vj	6,2	6,5	6,4	7,7	3,6	5,1	•	5,5
3.Vj	3,4	2,9	3,3	4,3	1,1	5,0	•	3,0
4.Vj	1,4	- 1,0	2,1	3,4	- 0,8	5,0	•	0,5
2017 1.Vj	4,1	4,6	3,5	3,1	4,2	4,5	•	4,5
2.Vj	0,5	1,0	- 0,9	- 0,9	- 0,9	3,8	•	1,3
3.Vj	2,0	2,9	0,6	0,5	0,6	4,1	•	2,7
4.Vj	2,8	5,5	- 0,3	- 0,7	0,6	5,4	•	4,5
2018 1.Vj	2,4	3,9	0,6	1,5	- 1,4	4,3	•	2,8
2.Vj	4,2	6,0	2,5	3,2	1,2	5,3	•	4,8
3.Vj	3,3	3,8	2,1	3,1	- 0,0	5,4	•	3,4
4.Vj	3,2	2,2	3,9	4,4	2,9	3,9	•	2,7
2019 1.Vj	4,8	3,9	6,1	6,8	4,5	3,2	•	3,9
2.Vj	1,4	- 1,1	2,2	2,4	1,8	3,8	•	0,8
3.Vj	2,8	1,0	3,7	4,2	2,6	3,1	•	2,0
4.Vj	1,0	- 1,5	2,5	3,2	1,2	2,7	•	0,1

Bruttoanlageinvestitionen der nichtstaatlichen Sektoren, Veränderung gegenüber dem Vorjahr, in %

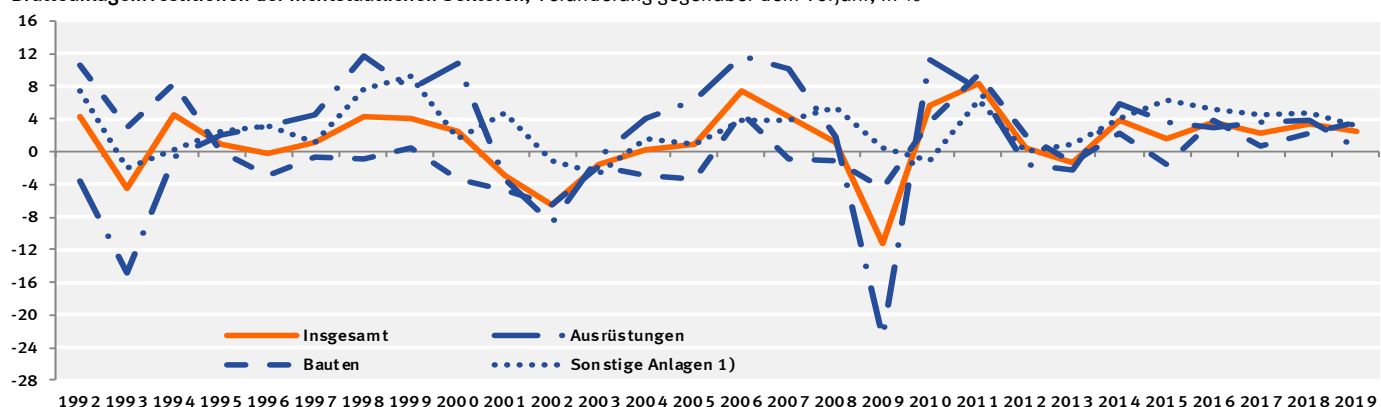

1) Geistiges Eigentum sowie Nutztiere und Nutzpflanzen.

3. Investitionen nach Sektoren

3.3 Bruttoanlageinvestitionen der nichtstaatlichen Sektoren

3.3.3 saison- und kalenderbereinigte Ergebnisse nach X13

Vierteljahr	Insgesamt	Ausrüstungs- investitionen	Bauinvestitionen			Sonstige Anlagen 1)	Nachrichtlich: Insgesamt ohne Wohnbauten
			zusammen	Wohnbauten	Nicht- wohnbauten		
			1	2	3		
in jeweiligen Preisen							
Veränderung gegenüber dem Vorquartal in %							
2013 1.Vj	- 3,0	- 3,1	- 3,3	- 2,9	- 4,0	- 1,8	- 3,0
2.Vj	3,0	2,3	4,0	4,1	3,9	1,2	2,4
3.Vj	1,1	- 1,7	3,1	3,9	1,6	1,3	- 0,2
4.Vj	2,6	6,8	0,1	0,1	0,2	1,0	3,8
2014 1.Vj	2,6	1,6	3,4	4,1	1,8	2,2	1,8
2.Vj	- 1,4	- 0,2	- 2,9	- 3,1	- 2,5	0,9	- 0,5
3.Vj	0,6	- 0,8	1,3	0,7	2,5	1,6	0,5
4.Vj	1,2	2,0	0,5	0,6	0,5	1,2	1,4
2015 1.Vj	0,4	0,5	- 1,0	- 0,5	- 1,9	4,2	0,8
2.Vj	0,2	0,8	- 0,5	0,2	- 2,0	1,1	0,2
3.Vj	1,1	1,8	0,4	0,7	- 0,3	1,4	1,2
4.Vj	1,9	1,8	2,4	2,2	2,8	1,0	1,8
2016 1.Vj	2,1	1,0	2,8	3,3	2,0	2,4	1,6
2.Vj	- 0,4	- 1,5	- 0,1	1,1	- 2,6	1,1	- 1,1
3.Vj	1,5	2,5	0,8	0,8	0,8	1,3	1,8
4.Vj	0,3	- 1,7	1,6	1,7	1,2	1,1	- 0,4
2017 1.Vj	1,8	2,5	1,0	- 0,8	5,1	2,3	3,0
2.Vj	1,7	1,9	2,0	3,2	- 0,7	0,3	0,9
3.Vj	1,3	2,1	0,6	0,7	0,4	1,5	1,6
4.Vj	1,9	1,9	1,5	1,2	2,0	3,0	2,2
2018 1.Vj	0,9	- 0,1	1,8	1,5	2,4	0,7	0,6
2.Vj	1,7	1,3	2,2	2,9	0,6	1,4	1,1
3.Vj	1,5	1,0	1,9	2,4	0,9	1,7	1,1
4.Vj	1,9	0,9	2,7	2,0	4,3	1,6	1,8
2019 1.Vj	2,4	2,0	3,5	3,6	3,3	- 0,1	1,7
2.Vj	- 0,6	- 2,7	- 0,0	0,1	- 0,4	1,9	- 1,0
3.Vj	0,9	1,1	0,7	1,7	- 1,4	1,1	0,5
4.Vj	1,2	- 0,3	1,9	1,4	3,1	2,0	1,1
preisbereinigt							
Veränderung gegenüber dem Vorquartal in %							
2013 1.Vj	- 3,2	- 3,0	- 3,8	- 3,4	- 4,5	- 1,8	- 3,1
2.Vj	2,6	2,2	3,5	3,5	3,4	0,9	2,2
3.Vj	0,2	- 1,8	1,4	2,1	0,1	1,0	- 0,7
4.Vj	2,1	6,7	- 0,7	- 0,8	- 0,5	0,6	3,5
2014 1.Vj	2,4	1,4	3,4	4,2	1,7	1,7	1,5
2.Vj	- 1,6	- 0,3	- 3,3	- 3,5	- 2,9	0,6	- 0,7
3.Vj	0,1	- 1,1	0,7	0,2	1,8	1,2	0,1
4.Vj	0,8	1,9	0,0	0,0	0,1	0,8	1,2
2015 1.Vj	- 0,1	0,1	- 1,4	- 0,8	- 2,7	3,6	0,3
2.Vj	- 0,1	0,6	- 0,8	- 0,1	- 2,2	0,7	0,0
3.Vj	0,7	1,5	- 0,1	0,2	- 0,7	1,1	0,9
4.Vj	1,6	1,8	1,9	1,7	2,3	0,7	1,6
2016 1.Vj	2,0	0,8	2,6	2,6	2,8	2,5	1,7
2.Vj	- 0,8	- 1,5	- 0,8	0,4	- 3,3	0,7	- 1,3
3.Vj	1,1	2,3	0,2	0,2	0,1	0,9	1,5
4.Vj	0,0	- 1,6	1,0	1,1	0,6	0,9	- 0,5
2017 1.Vj	1,1	2,1	0,1	- 1,5	3,7	1,8	2,3
2.Vj	1,1	1,9	1,0	2,2	- 1,8	0,0	0,6
3.Vj	0,8	2,1	- 0,2	- 0,1	- 0,5	1,2	1,3
4.Vj	1,1	1,5	0,3	0,2	0,8	2,6	1,6
2018 1.Vj	0,4	0,2	0,6	0,4	1,1	0,4	0,4
2.Vj	1,0	1,1	1,0	1,8	- 0,8	1,0	0,7
3.Vj	0,7	0,7	0,5	1,1	- 0,8	1,3	0,6
4.Vj	1,1	0,4	1,6	0,9	3,2	1,3	1,2
2019 1.Vj	1,8	2,0	2,4	2,4	2,3	- 0,4	1,5
2.Vj	- 1,3	- 3,2	- 1,0	- 0,8	- 1,4	1,6	- 1,6
3.Vj	0,3	0,6	0,0	1,0	- 2,0	0,6	0,0
4.Vj	0,4	- 0,8	1,1	0,6	2,2	0,9	0,3

1) Geistiges Eigentum sowie Nutztiere und Nutzpflanzungen.

3. Investitionen nach Sektoren
 3.3 Bruttoanlageinvestitionen der nichtstaatlichen Sektoren
 3.3.3 saison- und kalenderbereinigte Ergebnisse nach X13

Veränderung gegenüber dem Vorquartal – preis-, saison- und kalenderbereinigt – in %

Bruttoanlageinvestitionen – Insgesamt

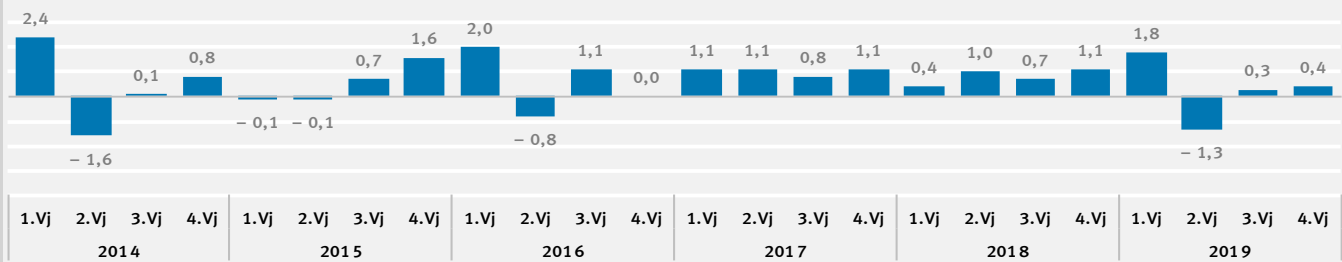

Ausrüstungsinvestitionen einschließlich militärischer Waffensysteme

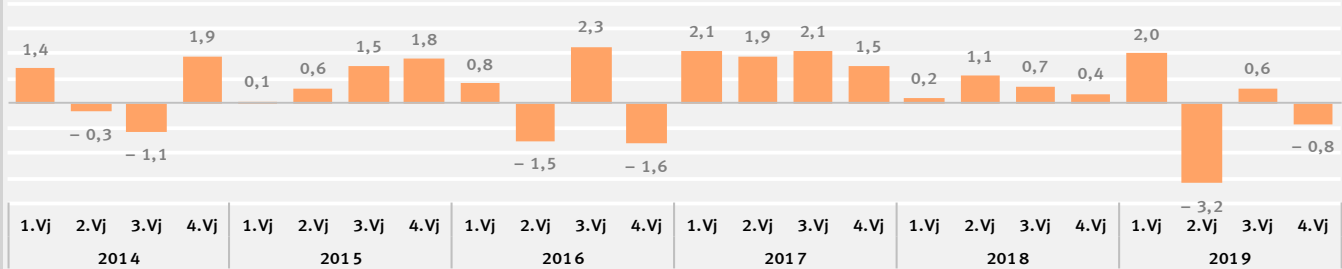

Wohnbauten

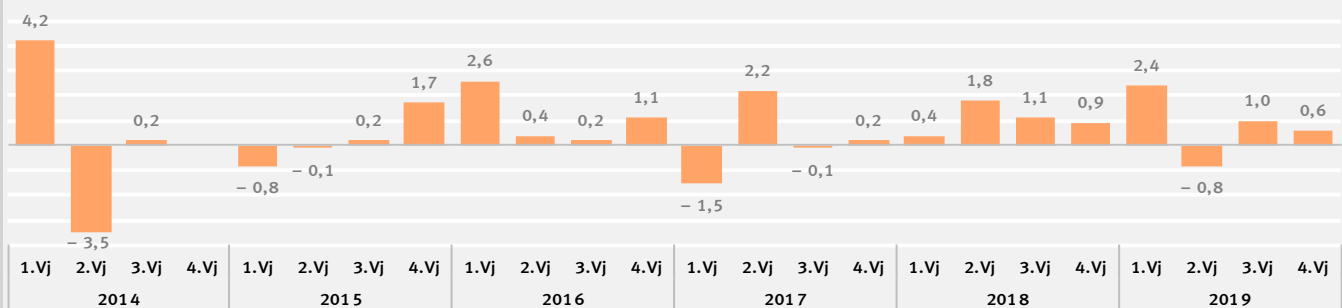

Nichtwohnbauten

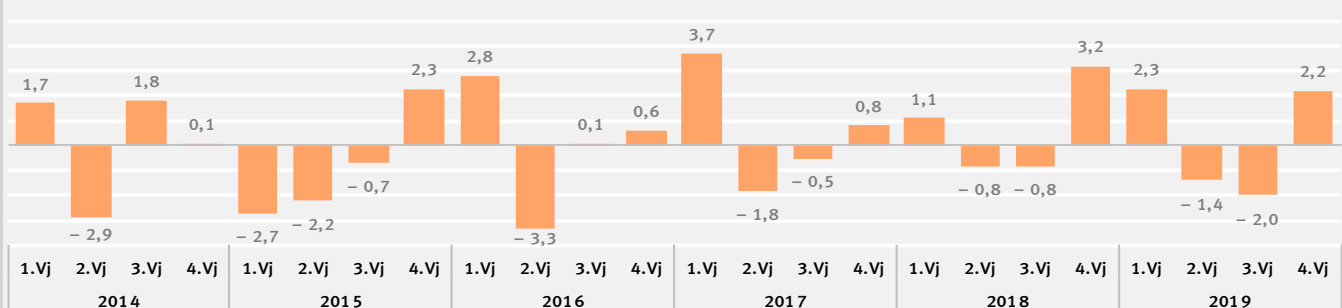

Sonstige Anlagen (Geistiges Eigentum sowie Nutztiere und Nutzpflanzen)

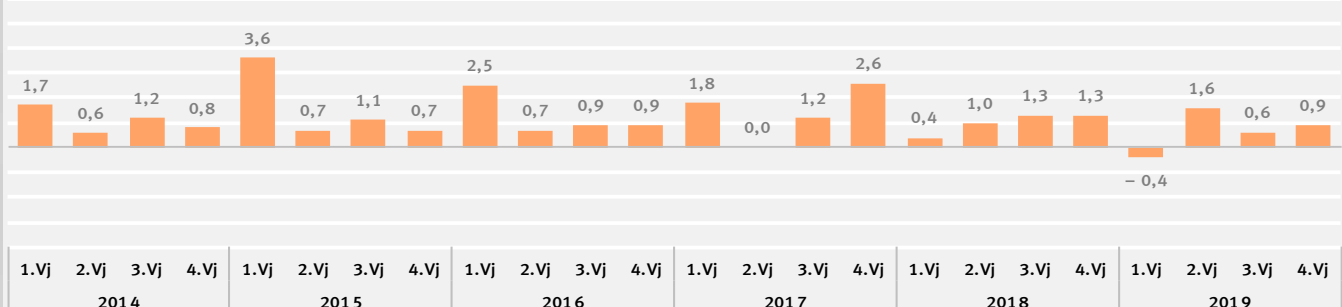

3. Investitionen nach Sektoren
3.4 Bruttoanlageinvestitionen des Staates
3.4.1 in jeweiligen Preisen

Jahr, Vierteljahr	Insgesamt	Ausrüstungs- investitionen 1)	Bauinvestitionen			Sonstige Anlagen 2)		Nachrichtlich: Insgesamt ohne Wohnbauten
			zusammen	Wohnbauten	Nicht- wohnbauten	insgesamt	darunter FuE	
	1	2	3	4	5	6	7	8
Mrd. EUR								
1992	55,318	9,308	37,724	1,324	36,400	8,286	7,480	53,994
2015	64,848	12,761	34,907	0,637	34,270	17,180	15,587	64,211
2017	73,157	15,229	38,722	1,126	37,596	19,206	17,645	72,031
2018	79,540	17,041	42,433	1,078	41,355	20,066	18,435	78,462
2019	85,515	17,762	47,332	1,169	46,163	20,421	18,788	84,346
2016 1.Vj	13,299	2,317	6,806	0,164	6,642	4,176	.	13,135
2.Vj	16,609	2,372	9,878	0,199	9,679	4,359	.	16,410
3.Vj	17,986	2,861	10,634	0,203	10,431	4,491	.	17,783
4.Vj	20,780	5,962	9,495	0,184	9,311	5,323	.	20,596
2017 1.Vj	13,388	2,418	6,946	0,253	6,693	4,024	.	13,135
2.Vj	17,945	3,066	10,420	0,294	10,126	4,459	.	17,651
3.Vj	19,695	3,832	11,282	0,304	10,978	4,581	.	19,391
4.Vj	22,129	5,913	10,074	0,275	9,799	6,142	.	21,854
2018 1.Vj	14,593	3,097	7,320	0,237	7,083	4,176	.	14,356
2.Vj	19,112	3,197	11,329	0,281	11,048	4,586	.	18,831
3.Vj	21,247	3,834	12,617	0,292	12,325	4,796	.	20,955
4.Vj	24,588	6,913	11,167	0,268	10,899	6,508	.	24,320
2019 1.Vj	15,915	2,692	8,825	0,265	8,560	4,398	.	15,650
2.Vj	21,615	4,584	12,451	0,301	12,150	4,580	.	21,314
3.Vj	23,264	4,321	14,029	0,316	13,713	4,914	.	22,948
4.Vj	24,721	6,165	12,027	0,287	11,740	6,529	.	24,434
Veränderung gegenüber dem entsprechenden Vorjahreszeitraum in %								
2017	6,5	12,7	5,2	50,1	4,3	4,7	4,7	6,0
2018	8,7	11,9	9,6	- 4,3	10,0	4,5	4,5	8,9
2019	7,5	4,2	11,5	8,4	11,6	1,8	1,9	7,5
2016 1.Vj	15,4	32,6	10,8	16,3	10,7	14,9	.	15,4
2.Vj	8,7	11,7	8,9	21,3	8,7	6,9	.	8,6
3.Vj	5,4	5,7	4,3	16,7	4,1	7,9	.	5,3
4.Vj	- 1,0	- 3,6	- 0,1	16,5	- 0,3	0,3	.	- 1,1
2017 1.Vj	0,7	4,4	2,1	54,3	0,8	- 3,6	.	0,0
2.Vj	8,0	29,3	5,5	47,7	4,6	2,3	.	7,6
3.Vj	9,5	33,9	6,1	49,8	5,2	2,0	.	9,0
4.Vj	6,5	- 0,8	6,1	49,5	5,2	15,4	.	6,1
2018 1.Vj	9,0	28,1	5,4	- 6,3	5,8	3,8	.	9,3
2.Vj	6,5	4,3	8,7	- 4,4	9,1	2,8	.	6,7
3.Vj	7,9	0,1	11,8	- 3,9	12,3	4,7	.	8,1
4.Vj	11,1	16,9	10,8	- 2,5	11,2	6,0	.	11,3
2019 1.Vj	9,1	-13,1	20,6	11,8	20,9	5,3	.	9,0
2.Vj	13,1	43,4	9,9	7,1	10,0	- 0,1	.	13,2
3.Vj	9,5	12,7	11,2	8,2	11,3	2,5	.	9,5
4.Vj	0,5	-10,8	7,7	7,1	7,7	0,3	.	0,5

Bruttoanlageinvestitionen des Staates, Veränderung gegenüber dem Vorjahr, in %

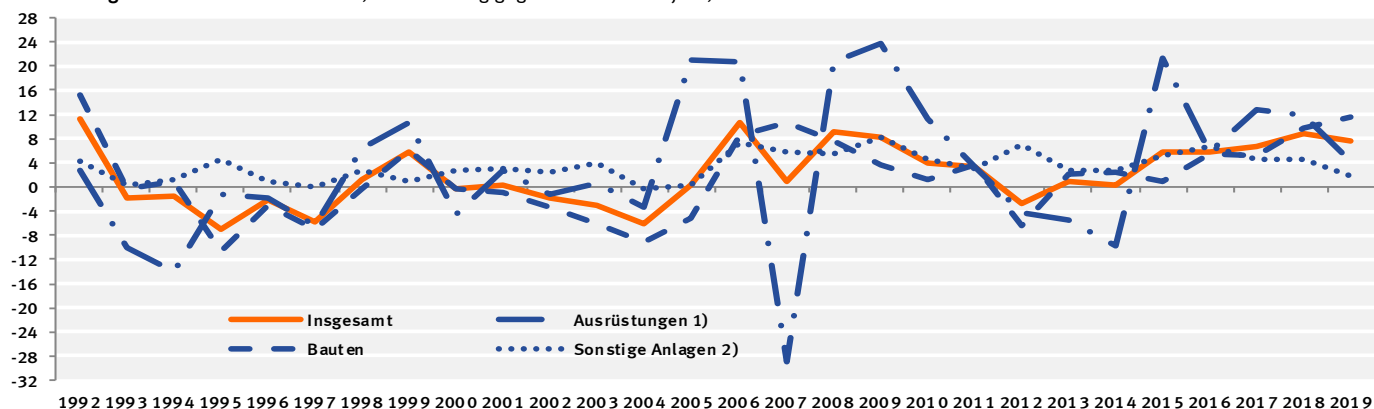

1) Einschl. militärischer Waffensysteme. – 2) Geistiges Eigentum sowie Nutztiere und Nutzpflanzungen.

3. Investitionen nach Sektoren
3.4 Bruttoanlageinvestitionen des Staates
3.4.2 preisbereinigt

Jahr, Vierteljahr	Insgesamt	Ausrüstungs- investitionen 1)	Bauinvestitionen			Sonstige Anlagen 2)		Nachrichtlich: Insgesamt ohne Wohnbauten
			zusammen	Wohnbauten	Nicht- wohnbauten	insgesamt	darunter FuE	
			1	2	3	4	5	
Kettenindex (2015 = 100)								
1992	105,73	72,77	148,73	291,65	146,08	54,22	124,27	104,05
2015	100	100	100	100	100	100	100	100
2017	108,54	117,07	105,32	167,77	104,16	108,82	107,63	107,95
2018	113,74	129,22	109,47	153,91	108,64	111,05	114,15	113,34
2019	118,17	132,58	116,23	160,20	115,41	111,26	120,06	117,75
2016 1.Vj	82,33	72,16	77,27	101,73	76,81	100,19	.	82,14
2.Vj	102,02	73,88	111,66	122,45	111,46	103,33	.	101,81
3.Vj	110,04	89,02	119,47	124,33	119,38	106,47	.	109,89
4.Vj	124,11	186,22	106,40	112,40	106,29	113,95	.	124,22
2017 1.Vj	81,01	74,45	76,80	152,41	75,39	94,50	.	80,30
2.Vj	107,48	94,19	113,90	175,76	112,75	104,13	.	106,80
3.Vj	117,37	117,79	122,31	180,68	121,22	106,90	.	116,74
4.Vj	128,32	181,83	108,27	162,24	107,26	129,75	.	127,98
2018 1.Vj	85,63	94,49	77,34	137,67	76,22	96,23	.	85,11
2.Vj	110,53	97,01	118,06	161,51	117,24	104,66	.	110,02
3.Vj	121,42	116,01	129,23	165,69	128,55	108,97	.	120,98
4.Vj	137,37	209,37	113,25	150,79	112,54	134,35	.	137,24
2019 1.Vj	89,29	80,89	87,84	146,78	86,74	98,11	.	88,71
2.Vj	120,00	137,13	122,67	165,62	121,87	101,19	.	119,55
3.Vj	128,47	128,76	137,19	172,48	136,53	108,92	.	128,03
4.Vj	134,93	183,54	117,22	155,91	116,49	136,81	.	134,72
Veränderung gegenüber dem entsprechenden Vorjahreszeitraum in %								
2017	3,7	11,2	1,6	45,6	0,7	2,7	3,5	3,3
2018	4,8	10,4	3,9	- 8,3	4,3	2,0	6,1	5,0
2019	3,9	2,6	6,2	4,1	6,2	0,2	5,2	3,9
2016 1.Vj	14,2	31,8	9,3	14,5	9,2	14,1	.	14,2
2.Vj	7,5	11,2	7,2	18,3	7,0	6,4	.	7,4
3.Vj	4,0	5,2	2,4	15,1	2,2	6,9	.	3,9
4.Vj	- 2,4	- 4,1	- 1,9	12,8	- 2,2	- 1,4	.	- 2,5
2017 1.Vj	- 1,6	3,2	- 0,6	49,8	- 1,8	- 5,7	.	- 2,2
2.Vj	5,4	27,5	2,0	43,5	1,2	0,8	.	4,9
3.Vj	6,7	32,3	2,4	45,3	1,5	0,4	.	6,2
4.Vj	3,4	- 2,4	1,8	44,3	0,9	13,9	.	3,0
2018 1.Vj	5,7	26,9	0,7	- 9,7	1,1	1,8	.	6,0
2.Vj	2,8	3,0	3,7	- 8,1	4,0	0,5	.	3,0
3.Vj	3,5	- 1,5	5,7	- 8,3	6,0	1,9	.	3,6
4.Vj	7,1	15,1	4,6	- 7,1	4,9	3,5	.	7,2
2019 1.Vj	4,3	-14,4	13,6	6,6	13,8	2,0	.	4,2
2.Vj	8,6	41,4	3,9	2,5	3,9	- 3,3	.	8,7
3.Vj	5,8	11,0	6,2	4,1	6,2	- 0,0	.	5,8
4.Vj	- 1,8	-12,3	3,5	3,4	3,5	1,8	.	- 1,8

Bruttoanlageinvestitionen des Staates, Veränderung gegenüber dem Vorjahr, in %

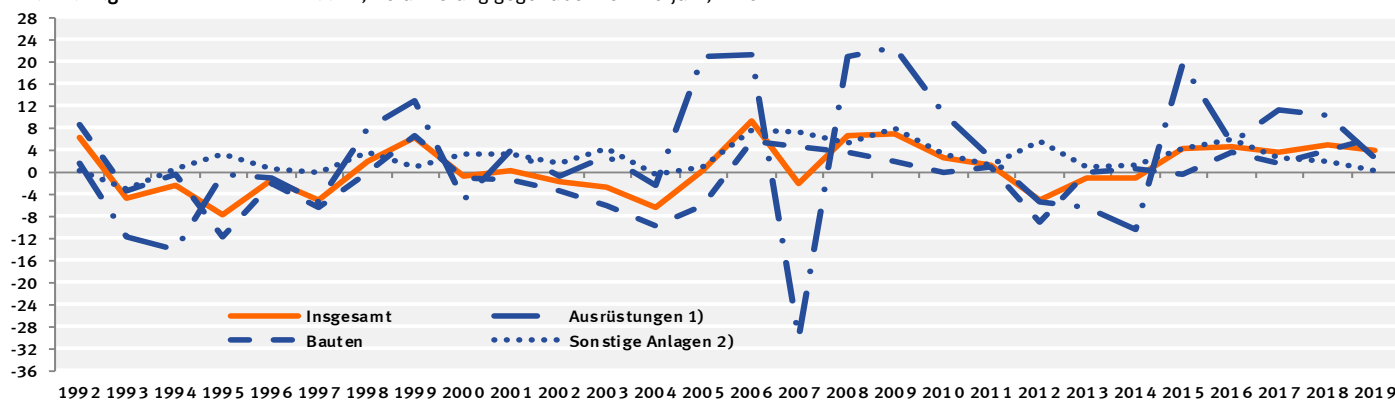

1) Einschl. militärischer Waffensysteme. – 2) Geistiges Eigentum sowie Nutztiere und Nutzpflanzen.

3. Investitionen nach Sektoren

3.4 Bruttoanlageinvestitionen des Staates

3.4.3 saison- und kalenderbereinigte Ergebnisse nach X13

Vierteljahr	Insgesamt	Ausrüstungs- investitionen 1)	Bauinvestitionen			Sonstige Anlagen 2)
			zusammen	Wohnbauten	Nicht- wohnbauten	
			3	4	5	
	1	2	3	4	5	6
in jeweiligen Preisen						
Veränderung gegenüber dem Vorquartal in %						
2013 1.Vj	- 9,2	-22,2	- 9,3	- 9,2	- 9,3	1,2
2.Vj	11,7	27,0	13,0	3,9	13,2	- 0,2
3.Vj	1,2	- 2,1	3,5	0,8	3,6	- 1,4
4.Vj	2,0	4,4	1,6	- 0,7	1,7	0,8
2014 1.Vj	- 3,2	-24,2	0,5	31,6	0,1	5,1
2.Vj	- 1,7	10,7	- 3,9	- 4,6	- 3,9	- 4,1
3.Vj	- 0,6	6,0	- 3,7	- 1,8	- 3,7	1,6
4.Vj	1,8	- 3,6	4,2	- 1,2	4,3	0,6
2015 1.Vj	1,9	6,6	- 0,3	- 0,6	- 0,3	3,4
2.Vj	- 0,3	0,7	- 2,4	- 1,2	- 2,4	3,2
3.Vj	1,6	5,5	1,6	- 0,6	1,7	- 1,0
4.Vj	8,6	29,0	6,1	- 1,3	6,3	- 0,8
2016 1.Vj	2,6	- 9,7	3,2	21,8	2,9	12,5
2.Vj	- 5,7	-12,0	- 4,6	- 0,5	- 4,7	- 3,3
3.Vj	0,3	0,2	0,5	- 2,1	0,6	- 0,2
4.Vj	1,8	17,6	1,9	- 1,1	1,9	- 9,1
2017 1.Vj	3,4	- 3,1	2,6	55,7	1,5	10,7
2.Vj	5,0	10,2	3,8	0,4	3,9	3,5
3.Vj	0,4	4,4	- 0,6	- 1,7	- 0,6	- 0,7
4.Vj	- 1,3	-12,3	2,0	- 1,1	2,1	1,4
2018 1.Vj	5,6	25,7	1,1	- 2,5	1,2	- 0,2
2.Vj	1,4	- 9,2	5,4	0,0	5,6	3,2
3.Vj	2,3	0,4	3,8	- 0,4	3,9	0,8
4.Vj	1,2	3,3	0,4	0,0	0,4	1,3
2019 1.Vj	1,2	-10,2	6,1	11,9	6,0	- 0,1
2.Vj	8,9	48,5	0,6	- 3,0	0,7	- 1,7
3.Vj	- 2,8	-20,7	3,3	- 1,4	3,5	2,9
4.Vj	- 5,2	-17,2	- 2,2	- 0,3	- 2,2	- 1,8
preisbereinigt						
Veränderung gegenüber dem Vorquartal in %						
2013 1.Vj	- 9,6	-22,3	- 9,6	- 9,9	- 9,6	0,4
2.Vj	11,3	27,1	12,3	3,1	12,5	- 0,2
3.Vj	0,4	- 2,4	2,5	- 0,5	2,6	- 1,8
4.Vj	1,2	3,8	1,1	- 1,7	1,2	- 0,6
2014 1.Vj	- 3,2	-24,2	0,3	31,5	- 0,2	5,5
2.Vj	- 1,9	10,7	- 4,2	- 5,3	- 4,2	- 4,2
3.Vj	- 1,1	5,6	- 4,1	- 1,8	- 4,2	1,2
4.Vj	1,5	- 3,9	3,8	- 2,0	3,9	0,3
2015 1.Vj	1,6	5,9	- 0,6	- 0,7	- 0,6	3,7
2.Vj	- 0,8	0,5	- 2,6	- 1,3	- 2,7	2,2
3.Vj	1,4	5,2	1,3	- 2,2	1,4	- 1,0
4.Vj	8,2	28,6	5,6	- 0,4	5,7	- 1,0
2016 1.Vj	2,6	- 9,6	2,9	20,2	2,6	13,1
2.Vj	- 6,1	-12,0	- 5,1	- 1,8	- 5,1	- 3,9
3.Vj	- 0,2	- 0,2	0,0	- 1,7	0,0	- 0,6
4.Vj	1,2	17,3	1,3	- 2,0	1,3	- 9,9
2017 1.Vj	2,5	- 3,7	1,5	54,2	0,4	10,2
2.Vj	4,3	9,9	2,5	- 0,4	2,6	3,5
3.Vj	- 0,1	4,2	- 1,4	- 2,4	- 1,4	- 1,2
4.Vj	- 2,2	-12,8	0,8	- 2,4	0,9	0,7
2018 1.Vj	4,6	25,6	- 0,4	- 3,4	- 0,3	- 1,0
2.Vj	0,4	- 9,7	3,9	- 1,1	4,0	2,6
3.Vj	1,1	- 0,1	2,1	- 1,6	2,2	0,0
4.Vj	0,3	2,8	- 1,0	- 1,4	- 0,9	1,0
2019 1.Vj	0,0	-10,3	4,6	11,0	4,5	- 1,4
2.Vj	8,2	47,8	- 0,5	- 4,0	- 0,4	- 2,3
3.Vj	- 3,4	-21,2	2,6	- 2,0	2,8	3,1
4.Vj	- 4,8	-17,7	- 2,9	- 1,1	- 2,9	1,9

1) Einschl. militärischer Waffensysteme. – 2) Geistiges Eigentum sowie Nutztiere und Nutzpflanzungen.

3. Investitionen nach Sektoren
 3.4 Bruttoanlageinvestitionen des Staates
 3.4.3 saison- und kalenderbereinigte Ergebnisse nach X13

Veränderung gegenüber dem Vorquartal – preis-, saison- und kalenderbereinigt – in %

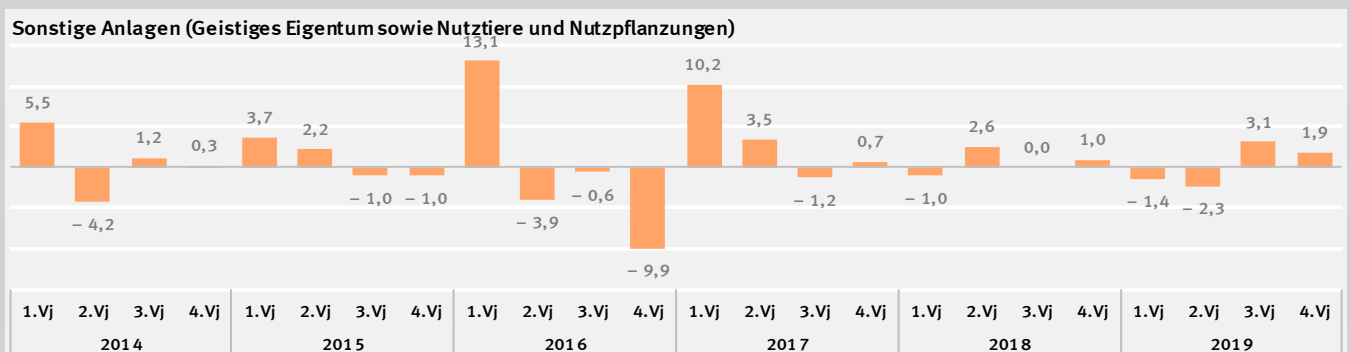
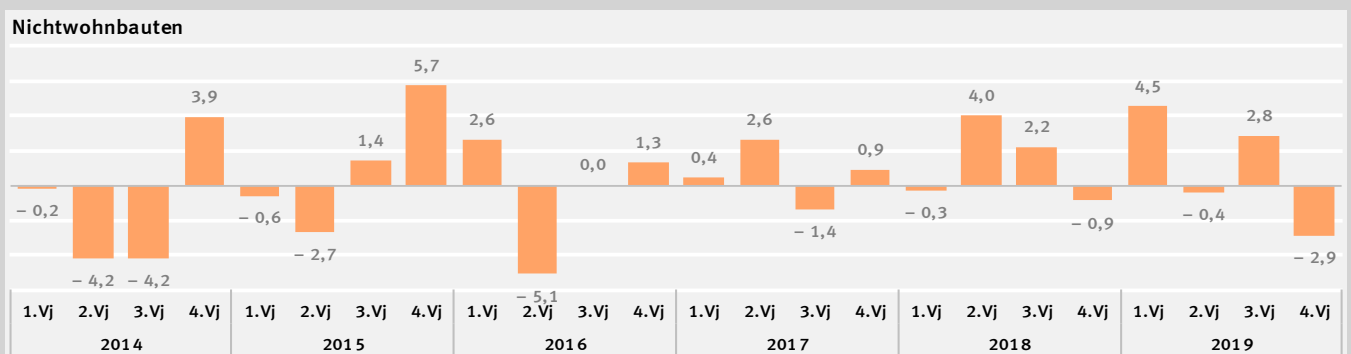
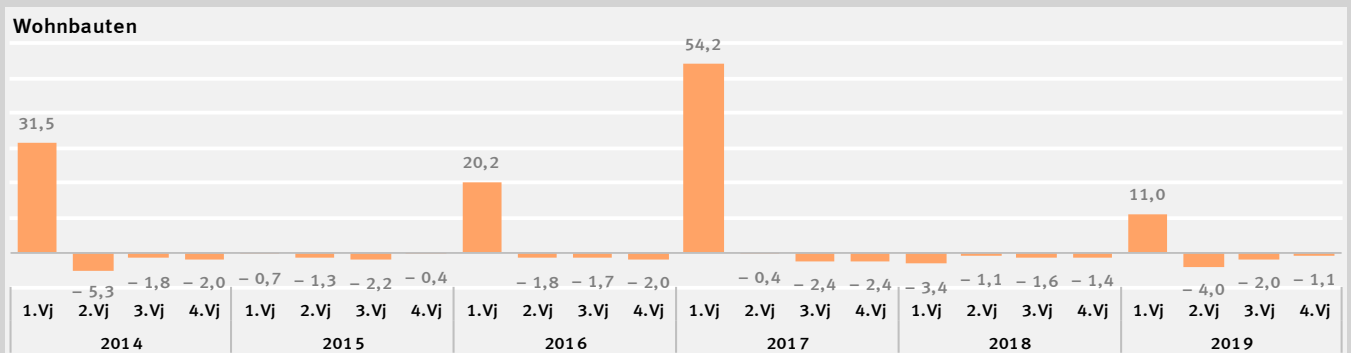
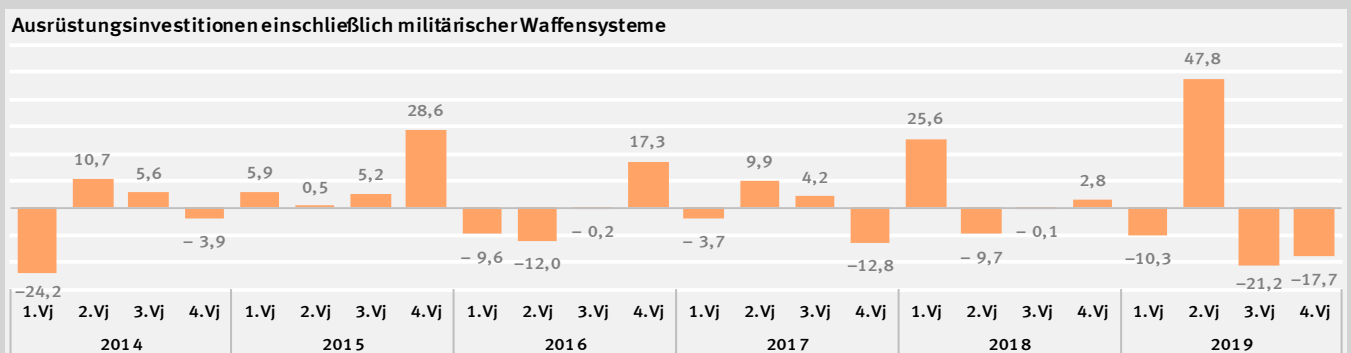
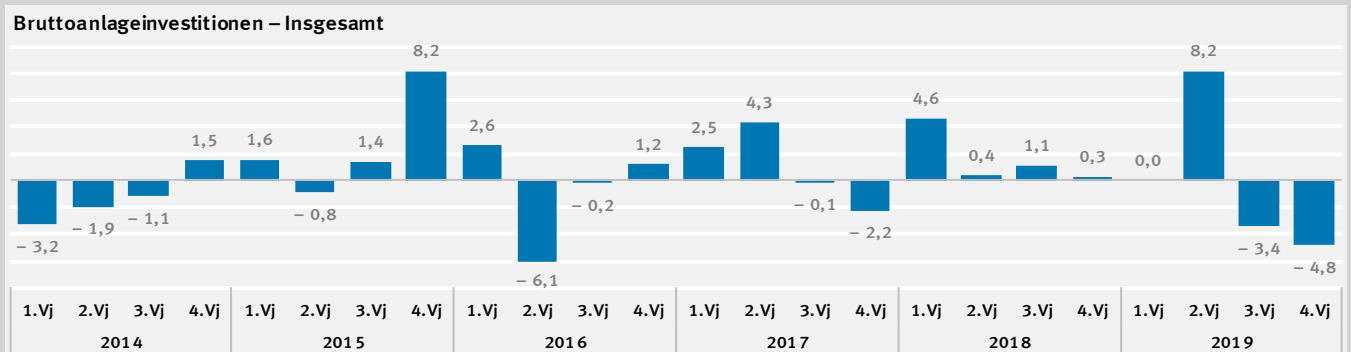

3. Investitionen nach Sektoren

3.5 Bauinvestitionen und neue Bauten des Staates und der nichtstaatlichen Sektoren

3.5.1 in jeweiligen Preisen

Jahr, Vierteljahr	Bauinvestitionen (=neue Bauten)	Staat			Nichtstaatliche Sektoren		
		Neue Bauten	Käufe abzüglich Verkäufe ge- braucht. Bauten	Bau- investitionen	Neue Bauten	Käufe abzüglich Verkäufe ge- braucht. Bauten	Bau- investitionen
		1	2	3	4	5	6

Mrd. EUR

1992	225,734	36,842	0,882	37,724	188,892	- 0,882	188,010
2015	291,243	35,045	- 0,138	34,907	256,198	0,138	256,336
2017	320,730	39,231	- 0,509	38,722	281,499	0,509	282,008
2018	344,300	42,421	0,012	42,433	301,879	- 0,012	301,867
2019	373,324	46,892	0,440	47,332	326,432	- 0,440	325,992
2016 1.Vj	67,305	6,648	0,158	6,806	60,657	- 0,158	60,499
2.Vj	81,645	9,964	- 0,086	9,878	71,681	0,086	71,767
3.Vj	83,132	10,839	- 0,205	10,634	72,293	0,205	72,498
4.Vj	75,841	9,503	- 0,008	9,495	66,338	0,008	66,346
2017 1.Vj	71,385	7,150	- 0,204	6,946	64,235	0,204	64,439
2.Vj	83,804	10,486	- 0,066	10,420	73,318	0,066	73,384
3.Vj	86,713	11,415	- 0,133	11,282	75,298	0,133	75,431
4.Vj	78,828	10,180	- 0,106	10,074	68,648	0,106	68,754
2018 1.Vj	74,838	7,363	- 0,043	7,320	67,475	0,043	67,518
2.Vj	89,846	11,390	- 0,061	11,329	78,456	0,061	78,517
3.Vj	93,463	12,394	0,223	12,617	81,069	- 0,223	80,846
4.Vj	86,153	11,274	- 0,107	11,167	74,879	0,107	74,986
2019 1.Vj	83,984	8,740	0,085	8,825	75,244	- 0,085	75,159
2.Vj	96,459	12,357	0,094	12,451	84,102	- 0,094	84,008
3.Vj	101,173	13,676	0,353	14,029	87,497	- 0,353	87,144
4.Vj	91,708	12,119	- 0,092	12,027	79,589	0,092	79,681

Veränderung gegenüber dem entsprechenden Vorjahreszeitraum
in %

	Mrd. EUR		in %		Mrd. EUR		in %	
2017	4,2	6,2	- 0,4	5,2	3,9	0,4	4,0	
2018	7,3	8,1	0,5	9,6	7,2	- 0,5	7,0	
2019	8,4	10,5	0,4	11,5	8,1	- 0,4	8,0	
2016 1.Vj	5,6	5,1	0,3	10,8	5,6	- 0,3	5,0	
2.Vj	8,5	7,5	0,1	8,9	8,6	- 0,1	8,4	
3.Vj	5,2	5,4	- 0,1	4,3	5,2	0,1	5,3	
4.Vj	3,6	3,7	- 0,3	- 0,1	3,6	0,3	4,2	
2017 1.Vj	6,1	7,6	- 0,4	2,1	5,9	0,4	6,5	
2.Vj	2,6	5,2	0,0	5,5	2,3	- 0,0	2,3	
3.Vj	4,3	5,3	0,1	6,1	4,2	- 0,1	4,0	
4.Vj	3,9	7,1	- 0,1	6,1	3,5	0,1	3,6	
2018 1.Vj	4,8	3,0	0,2	5,4	5,0	- 0,2	4,8	
2.Vj	7,2	8,6	0,0	8,7	7,0	- 0,0	7,0	
3.Vj	7,8	8,6	0,4	11,8	7,7	- 0,4	7,2	
4.Vj	9,3	10,7	- 0,0	10,8	9,1	0,0	9,1	
2019 1.Vj	12,2	18,7	0,1	20,6	11,5	- 0,1	11,3	
2.Vj	7,4	8,5	0,2	9,9	7,2	- 0,2	7,0	
3.Vj	8,2	10,3	0,1	11,2	7,9	- 0,1	7,8	
4.Vj	6,4	7,5	0,0	7,7	6,3	- 0,0	6,3	

Bauinvestitionen, Veränderung gegenüber dem Vorjahr, in %

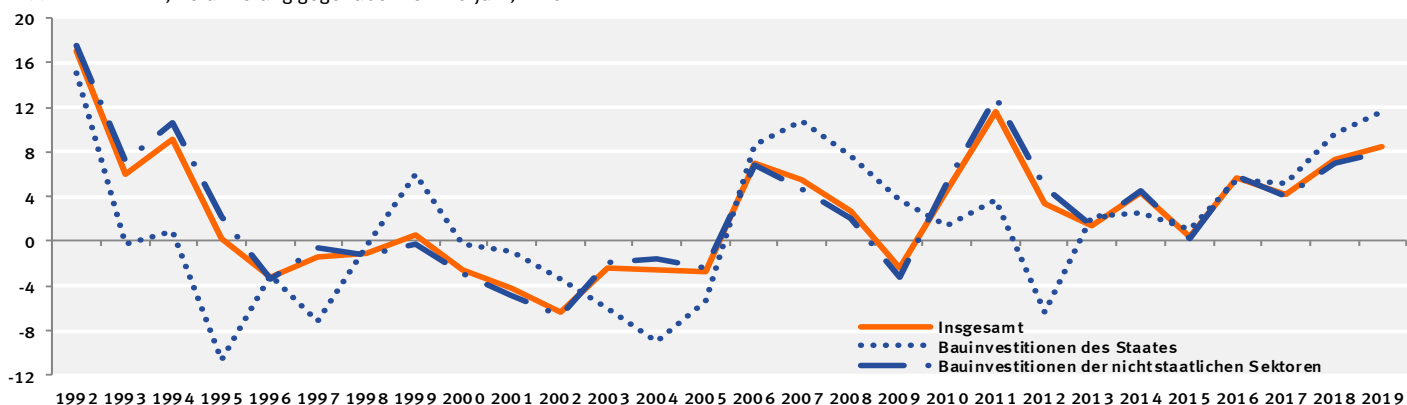

3. Investitionen nach Sektoren

2015

3.5 Bauinvestitionen und neue Bauten des Staates und der nichtstaatlichen Sektoren

3.5.2 preisbereinigt

Jahr, Vierteljahr	Bauinvestitionen (=neue Bauten)	Staat			Nichtstaatliche Sektoren		
		Neue Bauten	Käufe abzüglich Verkäufe ge- braucht. Bauten	Bau- investitionen	Neue Bauten	Käufe abzüglich Verkäufe ge- braucht. Bauten	Bau- investitionen
		1	2	3	4	5	6

Kettenindex (2015=100)

1992	110,35	144,67	x	148,73	105,55	x	104,95
2015	100	100	x	100	100	x	100
2017	104,58	106,28	x	105,32	104,35	x	104,48
2018	107,19	109,01	x	109,47	106,95	x	106,89
2019	111,37	114,70	x	116,23	110,91	x	110,70
2016 1.Vj	91,53	75,17	x	77,27	93,77	x	93,48
2.Vj	110,34	112,19	x	111,66	110,09	x	110,16
3.Vj	111,77	121,30	x	119,47	110,47	x	110,72
4.Vj	101,68	106,07	x	106,40	101,08	x	101,04
2017 1.Vj	94,33	78,74	x	76,80	96,46	x	96,71
2.Vj	109,72	114,17	x	113,90	109,11	x	109,15
3.Vj	112,66	123,26	x	122,31	111,21	x	111,34
4.Vj	101,62	108,97	x	108,27	100,62	x	100,72
2018 1.Vj	94,87	77,49	x	77,34	97,25	x	97,25
2.Vj	112,66	118,22	x	118,06	111,90	x	111,92
3.Vj	115,56	126,44	x	129,23	114,08	x	113,70
4.Vj	105,69	113,88	x	113,25	104,57	x	104,66
2019 1.Vj	101,32	86,65	x	87,84	103,34	x	103,17
2.Vj	115,41	121,27	x	122,67	114,60	x	114,41
3.Vj	120,24	133,22	x	137,19	118,45	x	117,91
4.Vj	108,51	117,65	x	117,22	107,25	x	107,32

Veränderung gegenüber dem entsprechenden Vorjahreszeitraum in %

2017	0,7	2,5	x	1,6	0,5	x	0,6
2018	2,5	2,6	x	3,9	2,5	x	2,3
2019	3,9	5,2	x	6,2	3,7	x	3,6
2016 1.Vj	4,1	3,6	x	9,3	4,1	x	3,5
2.Vj	6,5	5,8	x	7,2	6,6	x	6,4
3.Vj	3,2	3,4	x	2,4	3,1	x	3,3
4.Vj	1,5	1,8	x	- 1,9	1,5	x	2,1
2017 1.Vj	3,1	4,7	x	- 0,6	2,9	x	3,5
2.Vj	- 0,6	1,8	x	2,0	- 0,9	x	- 0,9
3.Vj	0,8	1,6	x	2,4	0,7	x	0,6
4.Vj	- 0,1	2,7	x	1,8	- 0,5	x	- 0,3
2018 1.Vj	0,6	- 1,6	x	0,7	0,8	x	0,6
2.Vj	2,7	3,5	x	3,7	2,6	x	2,5
3.Vj	2,6	2,6	x	5,7	2,6	x	2,1
4.Vj	4,0	4,5	x	4,6	3,9	x	3,9
2019 1.Vj	6,8	11,8	x	13,6	6,3	x	6,1
2.Vj	2,4	2,6	x	3,9	2,4	x	2,2
3.Vj	4,0	5,4	x	6,2	3,8	x	3,7
4.Vj	2,7	3,3	x	3,5	2,6	x	2,5

Bauinvestitionen, Veränderung gegenüber dem Vorjahr, in %

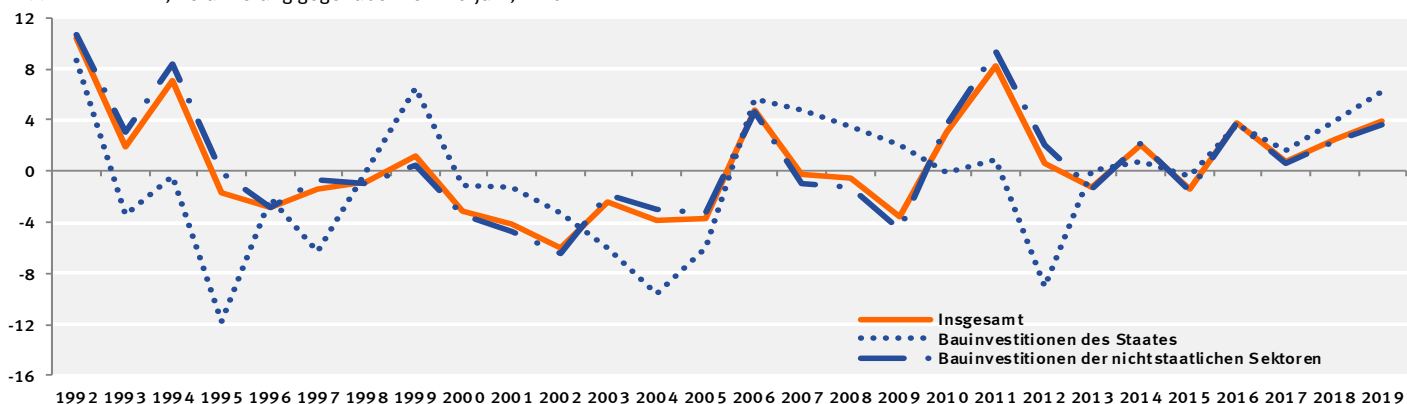

3. Investitionen nach Sektoren

3.6 Investitionen des Staates nach Teilsektoren und Anlagearten in jeweiligen Preisen

3.6.1 Bruttoinvestitionen

Lfd. Nr.	Anlagearten	1992	2015	2017	2018	2019
		1	2	3	4	5
Mrd. EUR						
Staat insgesamt						
1	Bruttoanlageinvestitionen	55,318	64,848	73,157	79,540	85,515
2	Sachanlagen	47,032	47,668	53,951	59,474	65,094
3	Ausrüstungsinvestitionen 1)	9,308	12,761	15,229	17,041	17,762
4	Bauinvestitionen	37,724	34,907	38,722	42,433	47,332
5	Geistiges Eigentum	8,286	17,180	19,206	20,066	20,421
6	+ Vorratsveränderungen und Nettozugang an Wertsachen	- 0,031	- 0,253	- 1,274	- 1,184	- 0,229
7	= Bruttoinvestitionen	55,287	64,595	71,883	78,356	85,286
Gebietskörperschaften						
8	Bruttoanlageinvestitionen	54,140	63,973	72,366	78,612	84,651
9	Sachanlagen	45,919	46,923	53,297	58,698	64,382
10	Ausrüstungsinvestitionen 1)	9,155	12,364	14,837	16,535	17,263
11	Bauinvestitionen	36,764	34,559	38,460	42,163	47,119
12	Geistiges Eigentum	8,221	17,050	19,069	19,914	20,269
13	+ Vorratsveränderungen und Nettozugang an Wertsachen	- 0,031	- 0,253	- 1,274	- 1,184	- 0,229
14	= Bruttoinvestitionen	54,109	63,720	71,092	77,428	84,422
Bund						
15	Bruttoanlageinvestitionen	12,759	19,531	23,613	25,858	26,092
16	Sachanlagen	9,054	13,290	17,110	19,113	19,239
17	Ausrüstungsinvestitionen 1)	3,262	5,957	7,412	9,098	8,876
18	Bauinvestitionen	5,792	7,333	9,698	10,015	10,363
19	Geistiges Eigentum	3,705	6,241	6,503	6,745	6,853
20	+ Vorratsveränderungen und Nettozugang an Wertsachen	- 0,040	- 0,339	- 0,919	- 0,798	0,026
21	= Bruttoinvestitionen	12,719	19,192	22,694	25,060	26,118
Länder						
22	Bruttoanlageinvestitionen	13,177	22,691	25,433	25,334	26,960
23	Sachanlagen	9,031	12,605	13,593	12,978	14,366
24	Ausrüstungsinvestitionen 1)	3,404	3,778	4,330	4,141	4,454
25	Bauinvestitionen	5,627	8,827	9,263	8,837	9,912
26	Geistiges Eigentum	4,146	10,086	11,840	12,356	12,594
27	+ Vorratsveränderungen und Nettozugang an Wertsachen	- 0,020	0,027	- 0,239	- 0,258	- 0,176
28	= Bruttoinvestitionen	13,157	22,718	25,194	25,076	26,784
Gemeinden						
29	Bruttoanlageinvestitionen	28,204	21,751	23,320	27,420	31,599
30	Sachanlagen	27,834	21,028	22,594	26,607	30,777
31	Ausrüstungsinvestitionen 1)	2,489	2,629	3,095	3,296	3,933
32	Bauinvestitionen	25,345	18,399	19,499	23,311	26,844
33	Geistiges Eigentum	0,370	0,723	0,726	0,813	0,822
34	+ Vorratsveränderungen und Nettozugang an Wertsachen	0,029	0,059	- 0,116	- 0,128	- 0,079
35	= Bruttoinvestitionen	28,233	21,810	23,204	27,292	31,520
Sozialversicherung						
36	Bruttoanlageinvestitionen	1,178	0,875	0,791	0,928	0,864
37	Sachanlagen	1,113	0,745	0,654	0,776	0,712
38	Ausrüstungsinvestitionen 1)	0,153	0,397	0,392	0,506	0,499
39	Bauinvestitionen	0,960	0,348	0,262	0,270	0,213
40	Geistiges Eigentum	0,065	0,130	0,137	0,152	0,152
41	+ Vorratsveränderungen und Nettozugang an Wertsachen	-	-	-	-	-
42	= Bruttoinvestitionen	1,178	0,875	0,791	0,928	0,864

1) Einschl. militärischer Waffensysteme.

1992	2015	2017	2018	2019	Anlagearten	Lfd. Nr.
6	7	8	9	10		
Veränderung gegenüber dem Vorjahr in %						
Staat insgesamt						
11,1	5,6	6,5	8,7	7,5	Bruttoanlageinvestitionen	1
12,4	5,8	7,2	10,2	9,4	Sachanlagen	2
2,8	21,3	12,7	11,9	4,2	Ausrüstungsinvestitionen 1)	3
15,1	1,0	5,2	9,6	11,5	Bauinvestitionen	4
4,3	5,3	4,7	4,5	1,8	Geistiges Eigentum	5
x	x	x	x	x	+ Vorratsveränderungen und Nettozugang an Wertsachen	6
12,4	6,7	5,4	9,0	8,8	= Bruttoinvestitionen	7
Gebietskörperschaften						
10,9	6,0	6,6	8,6	7,7	Bruttoanlageinvestitionen	8
12,2	6,3	7,3	10,1	9,7	Sachanlagen	9
2,7	21,0	12,7	11,4	4,4	Ausrüstungsinvestitionen 1)	10
14,8	1,8	5,4	9,6	11,8	Bauinvestitionen	11
4,3	5,2	4,8	4,4	1,8	Geistiges Eigentum	12
x	x	x	x	x	+ Vorratsveränderungen und Nettozugang an Wertsachen	13
12,2	7,1	5,5	8,9	9,0	= Bruttoinvestitionen	14
Bund						
4,6	6,5	13,2	9,5	0,9	Bruttoanlageinvestitionen	15
7,0	7,6	17,8	11,7	0,7	Sachanlagen	16
-11,2	35,8	15,6	22,7	- 2,4	Ausrüstungsinvestitionen 1)	17
20,9	- 8,0	19,6	3,3	3,5	Bauinvestitionen	18
- 0,8	4,4	2,6	3,7	1,6	Geistiges Eigentum	19
x	x	x	x	x	+ Vorratsveränderungen und Nettozugang an Wertsachen	20
7,2	8,5	11,3	10,4	4,2	= Bruttoinvestitionen	21
Länder						
13,3	10,2	4,5	- 0,4	6,4	Bruttoanlageinvestitionen	22
15,5	14,0	3,3	- 4,5	10,7	Sachanlagen	23
14,1	10,2	11,1	- 4,4	7,6	Ausrüstungsinvestitionen 1)	24
16,3	15,7	0,0	- 4,6	12,2	Bauinvestitionen	25
8,9	5,8	5,9	4,4	1,9	Geistiges Eigentum	26
x	x	x	x	x	+ Vorratsveränderungen und Nettozugang an Wertsachen	27
14,9	11,2	3,7	- 0,5	6,8	= Bruttoinvestitionen	28
Gemeinden						
12,9	1,5	2,9	17,6	15,2	Bruttoanlageinvestitionen	29
12,9	1,4	2,8	17,8	15,7	Sachanlagen	30
10,3	9,3	8,3	6,5	19,3	Ausrüstungsinvestitionen 1)	31
13,2	0,3	2,0	19,5	15,2	Bauinvestitionen	32
9,1	5,1	5,8	12,0	1,1	Geistiges Eigentum	33
x	x	x	x	x	+ Vorratsveränderungen und Nettozugang an Wertsachen	34
13,3	2,1	2,3	17,6	15,5	= Bruttoinvestitionen	35
Sozialversicherung						
23,2	-15,7	- 2,5	17,3	- 6,9	Bruttoanlageinvestitionen	36
24,5	-18,7	- 1,5	18,7	- 8,2	Sachanlagen	37
6,3	29,3	14,3	29,1	- 1,4	Ausrüstungsinvestitionen 1)	38
28,0	-42,9	-18,4	3,1	-21,1	Bauinvestitionen	39
4,8	6,6	- 6,8	10,9	0,0	Geistiges Eigentum	40
x	x	x	x	x	+ Vorratsveränderungen und Nettozugang an Wertsachen	41
23,2	-15,7	- 2,5	17,3	- 6,9	= Bruttoinvestitionen	42

3. Investitionen nach Sektoren

3.6. Investitionen des Staates nach Teilspektoren und Anlagearten in jeweiligen Preisen

3.6.2 Nettoinvestitionen

Lfd. Nr.	Anlagearten	1992	2015	2017	2018	2019
		1	2	3	4	5
Mrd. EUR						
Staat insgesamt						
1	Nettoanlageinvestitionen	14,835	- 2,101	1,543	4,070	6,078
2	Sachanlagen	14,222	- 4,728	- 1,587	1,052	3,622
3	Ausrüstungsinvestitionen 1)	1,530	3,108	4,719	5,939	6,021
4	Bauinvestitionen	12,692	- 7,836	- 6,306	- 4,887	- 2,399
5	Geistiges Eigentum	0,613	2,627	3,130	3,018	2,456
6	+ Vorratsveränderungen und Nettozugang an Wertsachen	- 0,031	- 0,253	- 1,274	- 1,184	- 0,229
7	= Nettoinvestitionen	14,804	- 2,354	0,269	2,886	5,849
Gebietskörperschaften						
8	Nettoanlageinvestitionen	14,159	- 1,816	1,959	4,395	6,522
9	Sachanlagen	13,561	- 4,443	- 1,168	1,390	4,074
10	Ausrüstungsinvestitionen 1)	1,449	2,991	4,628	5,753	5,868
11	Bauinvestitionen	12,112	- 7,434	- 5,796	- 4,363	- 1,794
12	Geistiges Eigentum	0,598	2,627	3,127	3,005	2,448
13	+ Vorratsveränderungen und Nettozugang an Wertsachen	- 0,031	- 0,253	- 1,274	- 1,184	- 0,229
14	= Nettoinvestitionen	14,128	- 2,069	0,685	3,211	6,293
Bund						
15	Nettoanlageinvestitionen	- 0,123	1,988	4,741	5,858	4,915
16	Sachanlagen	0,115	0,955	3,875	5,025	4,248
17	Ausrüstungsinvestitionen 1)	- 0,978	1,742	2,803	4,187	3,651
18	Bauinvestitionen	1,093	- 0,787	1,072	0,838	0,597
19	Geistiges Eigentum	- 0,238	1,033	0,866	0,833	0,667
20	+ Vorratsveränderungen und Nettozugang an Wertsachen	- 0,040	- 0,339	- 0,919	- 0,798	0,026
21	= Nettoinvestitionen	- 0,163	1,649	3,822	5,060	4,941
Länder						
22	Nettoanlageinvestitionen	4,052	3,330	4,185	2,796	3,182
23	Sachanlagen	3,288	1,814	1,990	0,759	1,507
24	Ausrüstungsinvestitionen 1)	1,608	0,623	0,957	0,637	0,811
25	Bauinvestitionen	1,680	1,191	1,033	0,122	0,696
26	Geistiges Eigentum	0,764	1,516	2,195	2,037	1,675
27	+ Vorratsveränderungen und Nettozugang an Wertsachen	- 0,020	0,027	- 0,239	- 0,258	- 0,176
28	= Nettoinvestitionen	4,032	3,357	3,946	2,538	3,006
Gemeinden						
29	Nettoanlageinvestitionen	10,230	- 7,134	- 6,967	- 4,259	- 1,575
30	Sachanlagen	10,158	- 7,212	- 7,033	- 4,394	- 1,681
31	Ausrüstungsinvestitionen 1)	0,819	0,626	0,868	0,929	1,406
32	Bauinvestitionen	9,339	- 7,838	- 7,901	- 5,323	- 3,087
33	Geistiges Eigentum	0,072	0,078	0,066	0,135	0,106
34	+ Vorratsveränderungen und Nettozugang an Wertsachen	0,029	0,059	- 0,116	- 0,128	- 0,079
35	= Nettoinvestitionen	10,259	- 7,075	- 7,083	- 4,387	- 1,654
Sozialversicherung						
36	Nettoanlageinvestitionen	0,676	- 0,285	- 0,416	- 0,325	- 0,444
37	Sachanlagen	0,661	- 0,285	- 0,419	- 0,338	- 0,452
38	Ausrüstungsinvestitionen 1)	0,081	0,117	0,091	0,186	0,153
39	Bauinvestitionen	0,580	- 0,402	- 0,510	- 0,524	- 0,605
40	Geistiges Eigentum	0,015	0,000	0,003	0,013	0,008
41	+ Vorratsveränderungen und Nettozugang an Wertsachen	-	-	-	-	-
42	= Nettoinvestitionen	0,676	- 0,285	- 0,416	- 0,325	- 0,444

1) Einschl. militärischer Waffensysteme.

1992	2015	2017	2018	2019	Anlagearten	Lfd. Nr.
6	7	8	9	10		

Veränderung gegenüber dem Vorjahr in Mrd. EUR

1992	2015	2017	2018	2019	Anlagearten	Lfd. Nr.
6	7	8	9	10		
Staat insgesamt						
2,856	1,783	1,565	2,527	2,008	Nettoanlageinvestitionen	1
2,951	1,545	1,576	2,639	2,570	Sachanlagen	2
- 0,076	1,892	1,208	1,220	0,082	Ausrüstungsinvestitionen 1)	3
3,027	- 0,347	0,368	1,419	2,488	Bauinvestitionen	4
- 0,095	0,238	- 0,011	- 0,112	- 0,562	Geistiges Eigentum	5
0,548	0,616	- 0,771	0,090	0,955	+ Vorratsveränderungen und Nettozugang an Wertsachen	6
3,404	2,399	0,794	2,617	2,963	= Nettoinvestitionen	7
Gebietskörperschaften						
2,690	1,968	1,611	2,436	2,127	Nettoanlageinvestitionen	8
2,779	1,740	1,610	2,558	2,684	Sachanlagen	9
- 0,075	1,813	1,170	1,125	0,115	Ausrüstungsinvestitionen 1)	10
2,854	- 0,073	0,440	1,433	2,569	Bauinvestitionen	11
- 0,089	0,228	0,001	- 0,122	- 0,557	Geistiges Eigentum	12
0,548	0,616	- 0,771	0,090	0,955	+ Vorratsveränderungen und Nettozugang an Wertsachen	13
3,238	2,584	0,840	2,526	3,082	= Nettoinvestitionen	14
Bund						
0,177	0,727	1,888	1,117	- 0,943	Nettoanlageinvestitionen	15
0,296	0,646	1,979	1,150	- 0,777	Sachanlagen	16
- 0,399	1,426	0,757	1,384	- 0,536	Ausrüstungsinvestitionen 1)	17
0,695	- 0,780	1,222	- 0,234	- 0,241	Bauinvestitionen	18
- 0,119	0,081	- 0,091	- 0,033	- 0,166	Geistiges Eigentum	19
0,294	0,300	- 0,447	0,121	0,824	+ Vorratsveränderungen und Nettozugang an Wertsachen	20
0,471	1,027	1,441	1,238	- 0,119	= Nettoinvestitionen	21
Länder						
0,740	1,362	0,006	- 1,389	0,386	Nettoanlageinvestitionen	22
0,709	1,232	- 0,054	- 1,231	0,748	Sachanlagen	23
0,219	0,248	0,303	- 0,320	0,174	Ausrüstungsinvestitionen 1)	24
0,490	0,984	- 0,357	- 0,911	0,574	Bauinvestitionen	25
0,031	0,130	0,060	- 0,158	- 0,362	Geistiges Eigentum	26
0,153	0,190	- 0,196	- 0,019	0,082	+ Vorratsveränderungen und Nettozugang an Wertsachen	27
0,893	1,552	- 0,190	- 1,408	0,468	= Nettoinvestitionen	28
Gemeinden						
1,773	- 0,121	- 0,283	2,708	2,684	Nettoanlageinvestitionen	29
1,774	- 0,138	- 0,315	2,639	2,713	Sachanlagen	30
0,105	0,139	0,110	0,061	0,477	Ausrüstungsinvestitionen 1)	31
1,669	- 0,277	- 0,425	2,578	2,236	Bauinvestitionen	32
- 0,001	0,017	0,032	0,069	- 0,029	Geistiges Eigentum	33
0,101	0,126	- 0,128	- 0,012	0,049	+ Vorratsveränderungen und Nettozugang an Wertsachen	34
1,874	0,005	- 0,411	2,696	2,733	= Nettoinvestitionen	35
Sozialversicherung						
0,166	- 0,185	- 0,046	0,091	- 0,119	Nettoanlageinvestitionen	36
0,172	- 0,195	- 0,034	0,081	- 0,114	Sachanlagen	37
- 0,001	0,079	0,038	0,095	- 0,033	Ausrüstungsinvestitionen 1)	38
0,173	- 0,274	- 0,072	- 0,014	- 0,081	Bauinvestitionen	39
- 0,006	0,010	- 0,012	0,010	- 0,005	Geistiges Eigentum	40
-	-	-	-	-	+ Vorratsveränderungen und Nettozugang an Wertsachen	41
0,166	- 0,185	- 0,046	0,091	- 0,119	= Nettoinvestitionen	42

3. Investitionen nach Sektoren

3.7 Bruttoinvestitionen des Staates nach Teilsektoren und Aufgabenbereichen in jeweiligen Preisen

COFOG Nr.	Aufgabenbereiche	1992	2015	2017	2018	2019
		1	2	3	4	5
Mrd. EUR						
01	Allgemeine öffentliche Verwaltung	8,934	16,900	18,686	20,113	22,310
02	Verteidigung	4,007	2,241	2,687	3,355	8,119
03	Öffentliche Ordnung und Sicherheit	2,012	2,682	3,173	3,526	4,000
04	Wirtschaftliche Angelegenheiten	17,004	22,153	24,722	27,496	24,578
05	Umweltschutz	8,143	3,785	4,531	4,404	3,811
06	Wohnungswesen und kommunale Einrichtungen	2,969	1,795	1,902	2,359	2,802
07	Gesundheitswesen	1,025	1,433	1,586	1,752	1,715
08	Freizeitgestaltung, Sport, Kultur und Religion	2,647	3,231	3,665	3,961	3,976
09	Bildungswesen	6,597	8,543	8,983	9,417	10,927
10	Soziale Sicherung	1,949	1,832	1,948	1,973	3,048
	Insgesamt	55,287	64,595	71,883	78,356	85,286
Bund						
01	Allgemeine öffentliche Verwaltung	2,199	4,375	5,197	5,426	5,468
02	Verteidigung	4,007	2,241	2,687	3,355	8,119
03	Öffentliche Ordnung und Sicherheit	0,152	0,359	0,589	0,680	0,565
04	Wirtschaftliche Angelegenheiten	5,647	9,231	10,622	12,377	9,426
05	Umweltschutz	0,220	1,911	2,385	1,979	1,255
06	Wohnungswesen und kommunale Einrichtungen	0,027	0,080	0,083	0,084	0,088
07	Gesundheitswesen	0,258	0,674	0,722	0,756	0,765
08	Freizeitgestaltung, Sport, Kultur und Religion	0,155	0,164	0,191	0,196	0,215
09	Bildungswesen	0,030	0,088	0,116	0,122	0,145
10	Soziale Sicherung	0,024	0,069	0,102	0,085	0,072
	Insgesamt	12,719	19,192	22,694	25,060	26,118
Länder						
01	Allgemeine öffentliche Verwaltung	4,889	10,223	11,394	11,530	12,628
02	Verteidigung	-	-	-	-	-
03	Öffentliche Ordnung und Sicherheit	0,997	1,089	1,209	1,362	1,586
04	Wirtschaftliche Angelegenheiten	3,189	5,776	6,337	6,213	5,902
05	Umweltschutz	0,301	0,256	0,403	0,452	0,400
06	Wohnungswesen und kommunale Einrichtungen	0,164	0,084	0,147	0,150	0,173
07	Gesundheitswesen	0,097	0,163	0,305	0,341	0,348
08	Freizeitgestaltung, Sport, Kultur und Religion	0,528	0,852	1,074	1,052	1,132
09	Bildungswesen	2,786	3,774	3,766	3,564	4,218
10	Soziale Sicherung	0,206	0,501	0,559	0,412	0,397
	Insgesamt	13,157	22,718	25,194	25,076	26,784
Gemeinden						
01	Allgemeine öffentliche Verwaltung	1,846	2,302	2,095	3,157	4,214
02	Verteidigung	-	-	-	-	-
03	Öffentliche Ordnung und Sicherheit	0,863	1,234	1,375	1,484	1,849
04	Wirtschaftliche Angelegenheiten	8,168	7,146	7,763	8,906	9,250
05	Umweltschutz	7,622	1,618	1,743	1,973	2,156
06	Wohnungswesen und kommunale Einrichtungen	2,778	1,631	1,672	2,125	2,541
07	Gesundheitswesen	0,161	0,065	0,063	0,081	0,056
08	Freizeitgestaltung, Sport, Kultur und Religion	1,964	2,215	2,400	2,713	2,629
09	Bildungswesen	3,781	4,681	5,101	5,731	6,564
10	Soziale Sicherung	1,050	0,918	0,992	1,122	2,261
	Insgesamt	28,233	21,810	23,204	27,292	31,520
Sozialversicherung						
01	Allgemeine öffentliche Verwaltung	-	-	-	-	-
02	Verteidigung	-	-	-	-	-
03	Öffentliche Ordnung und Sicherheit	-	-	-	-	-
04	Wirtschaftliche Angelegenheiten	-	-	-	-	-
05	Umweltschutz	-	-	-	-	-
06	Wohnungswesen und kommunale Einrichtungen	-	-	-	-	-
07	Gesundheitswesen	0,509	0,531	0,496	0,574	0,546
08	Freizeitgestaltung, Sport, Kultur und Religion	-	-	-	-	-
09	Bildungswesen	-	-	-	-	-
10	Soziale Sicherung	0,669	0,344	0,295	0,354	0,318
	Insgesamt	1,178	0,875	0,791	0,928	0,864

1992	2015	2017	2018	2019	Aufgabenbereiche	COFOG Nr.
6	7	8	9	10		

Veränderung gegenüber dem Vorjahr in %

17,1	12,5	4,4	7,6	10,9	Staat insgesamt	
-13,0	7,1	6,0	24,9	142,0	Allgemeine öffentliche Verwaltung	01
19,3	- 0,8	8,8	11,1	13,4	Verteidigung	02
18,4	8,6	7,5	11,2	-10,6	Öffentliche Ordnung und Sicherheit	03
16,6	2,5	9,4	- 2,8	-13,5	Wirtschaftliche Angelegenheiten	04
0,8	- 4,5	2,0	24,0	18,8	Umweltschutz	05
22,6	- 3,8	6,0	10,5	- 2,1	Wohnungswesen und kommunale Einrichtungen	06
5,4	4,8	7,1	8,1	0,4	Gesundheitswesen	07
24,4	- 4,5	2,1	4,8	16,0	Freizeitgestaltung, Sport, Kultur und Religion	08
-16,2	50,7	- 7,0	1,3	54,5	Bildungswesen	09
12,4	6,7	5,4	9,0	8,8	Soziale Sicherung	10
					Insgesamt	
					Bund	
- 2,7	1,6	10,3	4,4	0,8	Allgemeine öffentliche Verwaltung	01
-13,0	7,1	6,0	24,9	142,0	Verteidigung	02
22,6	-14,7	42,6	15,4	-16,9	Öffentliche Ordnung und Sicherheit	03
35,1	14,2	12,6	16,5	-23,8	Wirtschaftliche Angelegenheiten	04
- 4,3	6,1	13,1	-17,0	-36,6	Umweltschutz	05
3,8	2,6	3,8	1,2	4,8	Wohnungswesen und kommunale Einrichtungen	06
2,8	2,9	4,0	4,7	1,2	Gesundheitswesen	07
4,0	7,2	9,8	2,6	9,7	Freizeitgestaltung, Sport, Kultur und Religion	08
42,9	18,9	12,6	5,2	18,9	Bildungswesen	09
26,3	109,1	-27,7	-16,7	-15,3	Soziale Sicherung	10
7,2	8,5	11,3	10,4	4,2	Insgesamt	
					Länder	
13,1	16,4	5,5	1,2	9,5	Allgemeine öffentliche Verwaltung	01
x	x	x	x	x	Verteidigung	02
23,7	2,6	2,5	12,7	16,4	Öffentliche Ordnung und Sicherheit	03
20,1	3,5	3,5	- 2,0	- 5,0	Wirtschaftliche Angelegenheiten	04
- 5,0	14,8	10,4	12,2	-11,5	Umweltschutz	05
23,3	12,0	45,5	2,0	15,3	Wohnungswesen und kommunale Einrichtungen	06
- 7,6	38,1	21,5	11,8	2,1	Gesundheitswesen	07
7,8	8,5	9,4	- 2,0	7,6	Freizeitgestaltung, Sport, Kultur und Religion	08
17,4	2,2	- 1,2	- 5,4	18,4	Bildungswesen	09
-17,6	347,3	-17,3	-26,3	- 3,6	Soziale Sicherung	10
14,9	11,2	3,7	- 0,5	6,8	Insgesamt	
					Gemeinden	
76,0	18,8	-12,2	50,7	33,5	Allgemeine öffentliche Verwaltung	01
x	x	x	x	x	Verteidigung	02
14,2	1,1	3,8	7,9	24,6	Öffentliche Ordnung und Sicherheit	03
8,5	6,0	4,3	14,7	3,9	Wirtschaftliche Angelegenheiten	04
18,4	- 3,0	4,6	13,2	9,3	Umweltschutz	05
- 0,3	- 5,6	- 0,7	27,1	19,6	Wohnungswesen und kommunale Einrichtungen	06
- 9,0	62,5	5,0	28,6	-30,9	Gesundheitswesen	07
4,9	3,3	5,9	13,0	- 3,1	Freizeitgestaltung, Sport, Kultur und Religion	08
30,0	- 9,6	4,4	12,4	14,5	Bildungswesen	09
-25,2	29,5	3,5	13,1	101,5	Soziale Sicherung	10
13,3	2,1	2,3	17,6	15,5	Insgesamt	
					Sozialversicherung	
x	x	x	x	x	Allgemeine öffentliche Verwaltung	01
x	x	x	x	x	Verteidigung	02
x	x	x	x	x	Öffentliche Ordnung und Sicherheit	03
x	x	x	x	x	Wirtschaftliche Angelegenheiten	04
x	x	x	x	x	Umweltschutz	05
x	x	x	x	x	Wohnungswesen und kommunale Einrichtungen	06
68,0	-21,4	1,0	15,7	- 4,9	Gesundheitswesen	07
x	x	x	x	x	Freizeitgestaltung, Sport, Kultur und Religion	08
x	x	x	x	x	Bildungswesen	09
2,5	- 5,0	- 7,8	20,0	-10,2	Soziale Sicherung	10
23,2	-15,7	- 2,5	17,3	- 6,9	Insgesamt	

3. Investitionen nach Sektoren

3.8 Nettoanlageinvestitionen nach Sektoren und Gütergruppen in jeweiligen Preisen

Lfd. Nr.	Anlagearten	1992	2015	2017	2018	2019
		1	2	3	4	5
		Mrd. EUR				
Volkswirtschaft insgesamt						
1	Sachanlagen	152,008	49,274	65,415	76,950	87,522
2	Nutztiere und Nutzpflanzen	- 0,034	0,038	0,011	- 0,073	- 0,354
3	Ausrüstungen 1)	38,537	20,876	28,194	33,167	32,061
4	Bauten	113,505	28,360	37,210	43,856	55,815
5	Wohnbauten	62,663	40,532	47,656	52,999	61,016
6	Nichtwohnbauten	50,842	-12,172	-10,446	- 9,143	- 5,201
7	Geistiges Eigentum	9,377	15,493	20,114	22,038	22,352
8	Nettoanlageinvestitionen insgesamt	161,385	64,767	85,529	98,988	109,874
Veränderung gegenüber dem Vorjahr						
9	Sachanlagen	11,757	- 0,806	4,765	11,535	10,572
11	Ausrüstungen 1)	-11,161	6,243	4,524	4,973	- 1,106
12	Bauten	22,917	- 6,987	0,009	6,646	11,959
13	Wohnbauten	11,758	- 3,004	- 0,131	5,343	8,017
14	Nichtwohnbauten	11,159	- 3,983	0,140	1,303	3,942
15	Geistiges Eigentum	0,803	3,758	1,627	1,924	0,314
16	Nettoanlageinvestitionen insgesamt	12,560	2,952	6,392	13,459	10,886
Sektor Nichtfinanzielle Kapitalgesellschaften						
17	Sachanlagen
18	Nutztiere und Nutzpflanzen
19	Ausrüstungen 1)
20	Bauten
21	Wohnbauten
22	Nichtwohnbauten
23	Geistiges Eigentum
24	Nettoanlageinvestitionen insgesamt
Veränderung gegenüber dem Vorjahr						
25	Sachanlagen
27	Ausrüstungen 1)
28	Bauten
29	Wohnbauten
30	Nichtwohnbauten
31	Geistiges Eigentum
32	Nettoanlageinvestitionen insgesamt
Sektor Finanzielle Kapitalgesellschaften						
33	Sachanlagen
34	Nutztiere und Nutzpflanzen
35	Ausrüstungen
36	Bauten
37	Wohnbauten
38	Nichtwohnbauten
39	Geistiges Eigentum
40	Nettoanlageinvestitionen insgesamt
Veränderung gegenüber dem Vorjahr						
41	Sachanlagen
43	Ausrüstungen
44	Bauten
45	Wohnbauten
46	Nichtwohnbauten
47	Geistiges Eigentum
48	Nettoanlageinvestitionen insgesamt

1) Einschl. militärischer Waffensysteme.

1992	2015	2017	2018	2019	Anlagearten	Lfd. Nr.
1	2	3	4	5		Nr.
Mrd. EUR						
						Sektor Staat
14,222	- 4,728	- 1,587	1,052	3,622	Sachanlagen	1
-	-	-	-	-	Nutztiere und Nutzpflanzen	2
1,530	3,108	4,719	5,939	6,021	Ausrüstungen 1)	3
12,692	- 7,836	- 6,306	- 4,887	- 2,399	Bauten	4
0,949	0,165	0,613	0,529	0,578	Wohnbauten	5
11,743	- 8,001	- 6,919	- 5,416	- 2,977	Nichtwohnbauten	6
0,613	2,627	3,130	3,018	2,456	Geistiges Eigentum	7
14,835	- 2,101	1,543	4,070	6,078	Nettoanlageinvestitionen insgesamt	8
Veränderung gegenüber dem Vorjahr						
14,222	1,545	1,576	2,639	2,570	Sachanlagen	9
1,530	1,892	1,208	1,220	0,082	Ausrüstungen 1)	11
12,692	- 0,347	0,368	1,419	2,488	Bauten	12
0,949	- 0,040	0,352	- 0,084	0,049	Wohnbauten	13
11,743	- 0,307	0,016	1,503	2,439	Nichtwohnbauten	14
0,613	0,238	- 0,011	- 0,112	- 0,562	Geistiges Eigentum	15
14,835	1,783	1,565	2,527	2,008	Nettoanlageinvestitionen insgesamt	16
Sektor Private Haushalte (S14) und Sektor Private Organisationen ohne Erwerbszweck (S15)						
...	Sachanlagen	17
...	Nutztiere und Nutzpflanzen	18
...	Ausrüstungen 1)	19
...	Bauten	20
...	Wohnbauten	21
...	Nichtwohnbauten	22
...	Geistiges Eigentum	23
...	Nettoanlageinvestitionen insgesamt	24
Veränderung gegenüber dem Vorjahr						
...	Sachanlagen	25
...	Ausrüstungen 1)	27
...	Bauten	28
...	Wohnbauten	29
...	Nichtwohnbauten	30
...	Geistiges Eigentum	31
...	Nettoanlageinvestitionen insgesamt	32
Nachrichtlich: Nichtstaatliche Sektoren						
137,786	54,002	67,002	75,898	83,900	Sachanlagen	33
- 0,034	0,038	0,011	- 0,073	- 0,354	Nutztiere und Nutzpflanzen	34
37,007	17,768	23,475	27,228	26,040	Ausrüstungen	35
100,813	36,196	43,516	48,743	58,214	Bauten	36
61,714	40,367	47,043	52,470	60,438	Wohnbauten	37
39,099	- 4,171	- 3,527	- 3,727	- 2,224	Nichtwohnbauten	38
8,764	12,866	16,984	19,020	19,896	Geistiges Eigentum	39
146,550	66,868	83,986	94,918	103,796	Nettoanlageinvestitionen insgesamt	40
Veränderung gegenüber dem Vorjahr						
137,786	- 2,351	3,189	8,896	8,002	Sachanlagen	41
37,007	4,351	3,316	3,753	- 1,188	Ausrüstungen	43
100,813	- 6,640	- 0,359	5,227	9,471	Bauten	44
61,714	- 2,964	- 0,483	5,427	7,968	Wohnbauten	45
39,099	- 3,676	0,124	- 0,200	1,503	Nichtwohnbauten	46
8,764	3,520	1,638	2,036	0,876	Geistiges Eigentum	47
146,550	1,169	4,827	10,932	8,878	Nettoanlageinvestitionen insgesamt	48

4. Investitionen nach Gütergruppen

4.1 Bruttoanlageinvestitionen in jeweiligen Preisen

Lfd. Nr.	Wirtschaftsgliederung	1992	2015	2017	2018	2019
		1	2	3	4	5
Mrd. EUR						
1	Sachanlagen	380,777	498,539	545,289	579,861	613,398
2	Nutztiere und Nutzpflanzen	0,139	0,353	0,365	0,281	0,257
3	Ausrüstungen 1)	154,904	206,943	224,194	235,280	239,817
4	IKT und sonstige Maschinen und Geräte 1)	120,937	148,779	158,267	166,475	...
5	Metallerzeugnisse	5,616	7,148	7,966	8,333	...
6	DV-Geräte, elektron. und optische Erzeugnisse	28,148	29,841	31,187	31,617	...
7	Elektrische Ausrüstungen	9,793	12,653	12,713	13,125	...
8	Maschinen	50,016	58,999	63,724	66,790	...
9	Möbel	9,754	8,661	9,084	9,216	...
10	Waren a.n.g.	4,287	10,227	10,555	12,149	...
11	Reparatur, Instandhaltung und Installation von Maschinen und Ausrüstungen (inkl. Wartung)	10,057	14,865	15,529	15,879	...
12	Sonstige Maschinen und Geräte 1)	3,266	6,385	7,509	9,366	...
13	Fahrzeuge	33,967	58,164	65,927	68,805	...
14	Kraftwagen und Kraftwagenteile	27,818	43,429	51,823	53,708	...
15	Sonstige Fahrzeuge	6,149	14,735	14,104	15,097	...
16	Bauten	225,734	291,243	320,730	344,300	373,324
17	Wohnbauten	112,514	175,365	195,195	209,856	227,665
18	Nichtwohnbauten	113,220	115,878	125,535	134,444	145,659
19	Hochbau	72,022	77,267	81,867	86,880	93,173
20	Tiefbau	41,198	38,611	43,668	47,564	52,486
21	Geistiges Eigentum	48,162	107,402	120,600	127,858	133,476
22	darunter: Forschung und Entwicklung	35,047	79,137	92,668	96,899	101,338
23	Software und Datenbanken	8,563	23,174	24,244	25,748	26,614
24	Bruttoanlageinvestitionen	428,939	605,941	665,889	707,719	746,874
Nachrichtlich:						
25	Ausrüstungsinvestitionen in IKT	24,417	19,967	22,054	22,728	...
26	Neue Ausrüstungen 1) 2)	163,707	230,644	249,720	262,200	264,944
27	Maschinen und Geräte 1)	121,420	149,948	159,470	167,698	...
28	Fahrzeuge	42,287	80,696	90,250	94,502	...
Veränderung gegenüber dem Vorjahr in %						
29	Sachanlagen	8,6	2,4	4,4	6,3	5,8
30	Nutztiere und Nutzpflanzen	- 3,5	-14,3	194,4	-23,0	- 8,5
31	Ausrüstungen 1)	- 1,7	5,4	4,7	4,9	1,9
32	IKT und sonstige Maschinen und Geräte 1)	- 0,3	5,4	3,2	5,2	...
33	Metallerzeugnisse	3,2	- 2,5	3,6	4,6	...
34	DV-Geräte, elektron. und optische Erzeugnisse	- 4,7	11,9	3,2	1,4	...
35	Elektrische Ausrüstungen	0,5	2,0	1,5	3,2	...
36	Maschinen	- 2,4	2,6	2,5	4,8	...
37	Möbel	11,4	6,4	...	1,5	...
38	Waren a.n.g.	6,5	5,7	- 1,5	15,1	...
39	Reparatur, Instandhaltung und Installation von Maschinen und Ausrüstungen (inkl. Wartung)	11,8	2,8	8,2	2,3	...
40	Sonstige Maschinen und Geräte 1)	- 9,7	28,2	13,1	24,7	...
41	Fahrzeuge	- 6,2	5,5	8,5	4,4	...
42	Kraftwagen und Kraftwagenteile	- 1,6	10,1	9,5	3,6	...
43	Sonstige Fahrzeuge	-22,4	- 6,1	5,1	7,0	...
44	Bauten	17,1	0,4	4,2	7,3	8,4
45	Wohnbauten	17,0	1,1	3,7	7,5	8,5
46	Nichtwohnbauten	17,1	- 0,7	4,9	7,1	8,3
47	Hochbau	16,2	- 0,3	3,5	6,1	7,2
48	Tiefbau	18,7	- 1,5	7,7	8,9	10,3
49	Geistiges Eigentum	9,0	7,7	5,6	6,0	4,4
50	darunter: Forschung und Entwicklung	3,9	6,4	7,9	4,6	4,6
51	Software und Datenbanken	5,4	12,8	4,1	6,2	3,4
52	Bruttoanlageinvestitionen	8,7	3,3	4,6	6,3	5,5
Nachrichtlich:						
53	Ausrüstungsinvestitionen in IKT	- 2,6	8,1	7,0	3,1	...
54	Neue Ausrüstungen 1) 2)	- 1,3	6,1	4,9	5,0	1,0
55	Maschinen und Geräte 1)	- 0,3	5,2	3,4	5,2	...
56	Fahrzeuge	- 4,1	7,7	7,8	4,7	...

1) Einschl. militärischer Waffensysteme.

2) Es gilt: Neue Ausrüstungen zuzüglich Käufe abzüglich Verkäufe von gebrauchten Ausrüstungen ist gleich (Zugang an) Ausrüstungen.

4. Investitionen nach Gütergruppen
4.2 Bruttoanlageinvestitionen, preisbereinigt

Lfd. Nr.	Wirtschaftsgliederung	1992	2015	2017	2018	2019
		1	2	3	4	5
Kettenindex 2015 = 100						
1	Sachanlagen	90,21	100	105,61	109,05	111,85
2	Nutztiere und Nutzpflanzen	179,04	100	51,97	34,03	25,55
3	Ausrüstungen 1)	68,26	100	107,14	111,82	112,53
4	IKT und sonstige Maschinen und Geräte 1)	67,42	100	105,60	110,82	...
5	Metallerzeugnisse	96,34	100	108,77	112,00	...
6	DV-Geräte, elektron. und optische Erzeugnisse	23,55	100	108,47	112,45	...
7	Elektrische Ausrüstungen	88,69	100	99,61	102,72	...
8	Maschinen	109,83	100	106,44	110,87	...
9	Möbel	155,70	100	102,69	103,22	...
10	Waren a.n.g.	45,53	100	101,54	117,58	...
11	Reparatur, Instandhaltung und Installation von Maschinen und Ausrüstungen (inkl. Wartung)	80,01	100	100,71	100,78	...
12	Sonstige Maschinen und Geräte 1)	59,73	100	114,89	140,35	...
13	Fahrzeuge	70,89	100	111,06	114,39	...
14	Kraftwagen und Kraftwagenteile	80,31	100	117,03	119,79	...
15	Sonstige Fahrzeuge	44,78	100	93,45	98,48	...
16	Bauten	110,35	100	104,58	107,19	111,37
17	Wohnbauten	91,76	100	105,59	108,74	113,15
18	Nichtwohnbauten	138,58	100	103,06	104,86	108,67
19	Hochbau	142,13	100	101,14	102,50	105,41
20	Tiefbau	132,40	100	106,91	109,57	115,15
21	Geistiges Eigentum	57,07	100	109,74	114,57	117,76
22	darunter: Forschung und Entwicklung	62,14	100	113,79	116,74	119,75
23	Software und Datenbanken	33,22	100	104,25	109,66	112,24
24	Bruttoanlageinvestitionen	84,39	100	106,34	110,01	112,87
Nachrichtlich:						
25	Ausrüstungsinvestitionen in IKT	31,27	100	113,96	119,63	...
26	Neue Ausrüstungen 1) 2)	66,16	100	106,95	111,55	110,99
27	Maschinen und Geräte 1)	67,33	100	105,57	110,75	...
28	Fahrzeuge	63,67	100	109,51	113,03	...
Veränderung gegenüber dem Vorjahr in %						
29	Sachanlagen	4,3	0,9	2,1	3,3	2,6
30	Nutztiere und Nutzpflanzen	2,8	-21,6	162,1	-34,5	-24,9
31	Ausrüstungen 1)	- 3,2	4,4	4,0	4,4	0,6
32	IKT und sonstige Maschinen und Geräte 1)	- 1,3	4,1	2,8	4,9	...
33	Metallerzeugnisse	0,2	- 3,0	1,4	3,0	...
34	DV-Geräte, elektron. und optische Erzeugnisse	- 0,5	10,7	5,2	3,7	...
35	Elektrische Ausrüstungen	- 2,5	- 1,0	1,7	3,1	...
36	Maschinen	- 5,2	1,6	1,9	4,2	...
37	Möbel	8,2	3,9	- 1,3	0,5	...
38	Waren a.n.g.	4,9	4,7	- 2,2	15,8	...
39	Reparatur, Instandhaltung und Installation von Maschinen und Ausrüstungen (inkl. Wartung)	0,0	9,9	2,3	6,1	0,1
40	Sonstige Maschinen und Geräte 1)	-10,1	26,4	10,7	22,2	...
41	Fahrzeuge	- 9,4	5,0	7,0	3,0	...
42	Kraftwagen und Kraftwagenteile	- 6,0	9,7	8,1	2,4	...
43	Sonstige Fahrzeuge	-21,8	- 6,9	3,2	5,4	...
44	Bauten	10,4	- 1,4	0,7	2,5	3,9
45	Wohnbauten	10,1	- 0,7	0,6	3,0	4,1
46	Nichtwohnbauten	10,6	- 2,5	0,9	1,7	3,6
47	Hochbau	9,5	- 2,4	- 0,1	1,3	2,8
48	Tiefbau	12,6	- 2,9	3,0	2,5	5,1
49	Geistiges Eigentum	6,2	6,0	4,0	4,4	2,8
50	darunter: Forschung und Entwicklung	1,0	4,5	5,9	2,6	2,6
51	Software und Datenbanken	4,4	12,3	3,8	5,2	2,4
52	Bruttoanlageinvestitionen	4,5	1,8	2,4	3,5	2,6
Nachrichtlich:						
53	Ausrüstungsinvestitionen in IKT	0,9	9,2	8,6	5,0	...
54	Neue Ausrüstungen 1) 2)	- 3,0	5,1	4,1	4,3	- 0,5
55	Maschinen und Geräte 1)	- 1,3	4,0	3,0	4,9	...
56	Fahrzeuge	- 7,5	7,2	6,2	3,2	...

1) Einschl. militärischer Waffensysteme.

2) Es gilt: Neue Ausrüstungen zuzüglich Käufe abzüglich Verkäufe von gebrauchten Ausrüstungen ist gleich (Zugang an) Ausrüstungen.

5. Bauinvestitionen
5.1 Neue Bauten nach Bauarten
5.1.1 in jeweiligen Preisen

Jahr, Vierteljahr	Bauinvestitionen (= neue Bauten)	Wohn- bauten	Nichtwohnbauten							Nachricht- lich: Hochbau
			zusammen	öffentlicher Bau			gewerblicher Bau			
				zusammen	Hochbau	Tiefbau	zusammen	Hochbau	Tiefbau	
1	2	3	4	5	6	7	8	9	10	
Mrd. EUR										
1992	225,734	112,514	113,220	35,518	14,146	21,372	77,702	57,876	19,826	184,536
2015	291,243	175,365	115,878	34,408	12,695	21,713	81,470	64,572	16,898	252,632
2017	320,730	195,195	125,535	38,105	13,546	24,559	87,430	68,321	19,109	277,062
2018	344,300	209,856	134,444	41,343	14,259	27,084	93,101	72,621	20,480	296,736
2019	373,324	227,665	145,659	45,723	15,521	30,202	99,936	77,652	22,284	320,838
2016 1.Vj	67,305	41,293	26,012	6,484	2,775	3,709	19,528	15,699	3,829	59,767
2.Vj	81,645	49,877	31,768	9,765	3,349	6,416	22,003	17,284	4,719	70,510
3.Vj	83,132	50,757	32,375	10,636	3,883	6,753	21,739	17,066	4,673	71,706
4.Vj	75,841	46,379	29,462	9,319	3,289	6,030	20,143	15,741	4,402	65,409
2017 1.Vj	71,385	43,778	27,607	6,897	2,785	4,112	20,710	16,557	4,153	63,120
2.Vj	83,804	50,914	32,890	10,192	3,385	6,807	22,698	17,764	4,934	72,063
3.Vj	86,713	52,724	33,989	11,111	3,942	7,169	22,878	17,648	5,230	74,314
4.Vj	78,828	47,779	31,049	9,905	3,434	6,471	21,144	16,352	4,792	67,565
2018 1.Vj	74,838	46,183	28,655	7,126	2,909	4,217	21,529	17,244	4,285	66,336
2.Vj	89,846	54,650	35,196	11,109	3,587	7,522	24,087	18,769	5,318	77,006
3.Vj	93,463	56,844	36,619	12,102	4,146	7,956	24,517	18,892	5,625	79,882
4.Vj	86,153	52,179	33,974	11,006	3,617	7,389	22,968	17,716	5,252	73,512
2019 1.Vj	83,984	51,688	32,296	8,475	3,208	5,267	23,821	19,006	4,815	73,902
2.Vj	96,459	58,565	37,894	12,056	3,788	8,268	25,838	20,039	5,799	82,392
3.Vj	101,173	61,597	39,576	13,360	4,593	8,767	26,216	20,172	6,044	86,362
4.Vj	91,708	55,815	35,893	11,832	3,932	7,900	24,061	18,435	5,626	78,182

**Veränderung gegenüber dem entsprechenden Vorjahreszeitraum
in %**

2017	4,2	3,7	4,9	5,3	1,9	7,2	4,8	3,8	8,4	3,6
2018	7,3	7,5	7,1	8,5	5,3	10,3	6,5	6,3	7,2	7,1
2019	8,4	8,5	8,3	10,6	8,9	11,5	7,3	6,9	8,8	8,1
2016 1.Vj	5,6	6,3	4,4	4,8	6,2	3,8	4,3	3,4	8,2	5,5
2.Vj	8,5	10,3	5,7	7,2	7,4	7,1	5,0	4,7	6,1	8,7
3.Vj	5,2	6,8	2,8	5,2	3,5	6,1	1,7	2,1	0,2	5,4
4.Vj	3,6	6,0	0,2	3,5	2,3	4,2	- 1,3	- 2,6	3,7	3,6
2017 1.Vj	6,1	6,0	6,1	6,4	0,4	10,9	6,1	5,5	8,5	5,6
2.Vj	2,6	2,1	3,5	4,4	1,1	6,1	3,2	2,8	4,6	2,2
3.Vj	4,3	3,9	5,0	4,5	1,5	6,2	5,2	3,4	11,9	3,6
4.Vj	3,9	3,0	5,4	6,3	4,4	7,3	5,0	3,9	8,9	3,3
2018 1.Vj	4,8	5,5	3,8	3,3	4,5	2,6	4,0	4,1	3,2	5,1
2.Vj	7,2	7,3	7,0	9,0	6,0	10,5	6,1	5,7	7,8	6,9
3.Vj	7,8	7,8	7,7	8,9	5,2	11,0	7,2	7,0	7,6	7,5
4.Vj	9,3	9,2	9,4	11,1	5,3	14,2	8,6	8,3	9,6	8,8
2019 1.Vj	12,2	11,9	12,7	18,9	10,3	24,9	10,6	10,2	12,4	11,4
2.Vj	7,4	7,2	7,7	8,5	5,6	9,9	7,3	6,8	9,0	7,0
3.Vj	8,2	8,4	8,1	10,4	10,8	10,2	6,9	6,8	7,4	8,1
4.Vj	6,4	7,0	5,6	7,5	8,7	6,9	4,8	4,1	7,1	6,4

Neue Bauten nach Bauarten, Veränderung gegenüber dem Vorjahr, in %

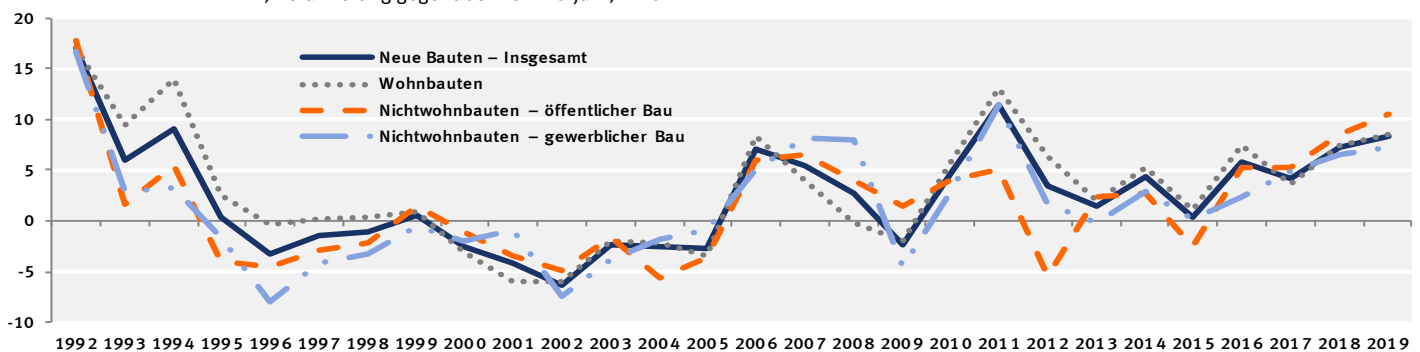

5. Bauinvestitionen
 5.1 Neue Bauten nach Bauarten
 5.1.2 preisbereinigt

2015

Jahr, Vierteljahr	Bauinvestitionen (= neue Bauten)	Wohnbauten	Nichtwohnbauten						Nachrichtlich: Hochbau
			zusammen	öffentlicher Bau		gewerblicher Bau			
				zusammen	Hochbau	Tiefbau	zusammen	Hochbau	
1	2	3	4	5	6	7	8	9	10

Kettenindex (2015=100)

1992	110,35	91,76	138,58	141,97	164,98	129,24	137,20	137,58	135,81	106,63
2015	100	100	100	100	100	100	100	100	100	100
2017	104,58	105,59	103,06	105,14	101,40	107,34	102,18	101,09	106,35	104,23
2018	107,19	108,74	104,86	108,17	102,56	111,47	103,45	102,49	107,15	106,83
2019	111,37	113,15	108,67	113,85	107,33	117,67	106,47	105,03	111,93	110,79
2016 1.Vj	91,53	92,78	89,65	74,68	86,21	67,94	95,97	97,28	90,97	93,60
2.Vj	110,34	111,39	108,75	112,00	103,35	117,05	107,38	106,34	111,35	109,69
3.Vj	111,77	112,85	110,13	121,24	119,26	122,40	105,44	104,50	109,03	111,04
4.Vj	101,68	102,84	99,92	105,95	100,83	108,95	97,37	96,18	101,93	101,04
2017 1.Vj	94,33	95,85	92,01	77,37	84,33	73,26	98,25	99,29	94,27	96,13
2.Vj	109,72	110,55	108,46	113,02	101,79	119,64	106,52	105,53	110,29	108,83
3.Vj	112,66	113,67	111,13	122,19	117,78	124,79	106,42	103,98	115,71	111,42
4.Vj	101,62	102,26	100,66	107,98	101,70	111,68	97,55	95,57	105,11	100,53
2018 1.Vj	94,87	97,24	91,27	76,38	84,95	71,38	97,59	98,98	92,38	97,06
2.Vj	112,66	113,98	110,65	117,41	103,78	125,39	107,79	106,67	112,04	111,61
3.Vj	115,56	117,08	113,27	125,71	118,75	129,80	108,01	105,86	116,16	114,30
4.Vj	105,69	106,65	104,24	113,20	102,76	119,31	100,44	98,45	108,01	104,37
2019 1.Vj	101,32	103,85	97,48	85,54	89,62	83,27	102,56	103,88	97,77	103,15
2.Vj	115,41	116,76	113,36	120,44	105,13	129,30	110,36	108,68	116,73	114,11
3.Vj	120,24	121,98	117,60	132,49	126,65	135,93	111,28	108,70	120,98	118,82
4.Vj	108,51	110,02	106,23	116,94	107,92	122,19	101,69	98,88	112,23	107,07

Veränderung gegenüber dem entsprechenden Vorjahreszeitraum in %

2017	0,7	0,6	0,9	1,6	- 1,0	3,1	0,6	0,0	2,9	0,4
2018	2,5	3,0	1,7	2,9	1,1	3,8	1,2	1,4	0,8	2,5
2019	3,9	4,1	3,6	5,3	4,7	5,6	2,9	2,5	4,5	3,7
2016 1.Vj	4,1	4,2	3,9	3,4	4,1	2,8	4,0	3,1	8,1	3,9
2.Vj	6,5	7,8	4,6	5,6	4,9	5,9	4,2	3,8	5,9	6,6
3.Vj	3,2	4,3	1,4	3,2	1,2	4,4	0,6	1,1	- 1,2	3,4
4.Vj	1,5	3,4	- 1,3	1,6	- 0,1	2,6	- 2,5	- 3,6	1,6	1,4
2017 1.Vj	3,1	3,3	2,6	3,6	- 2,2	7,8	2,4	2,1	3,6	2,7
2.Vj	- 0,6	- 0,8	- 0,3	0,9	- 1,5	2,2	- 0,8	- 0,8	- 1,0	- 0,8
3.Vj	0,8	0,7	0,9	0,8	- 1,2	2,0	0,9	- 0,5	6,1	0,3
4.Vj	- 0,1	- 0,6	0,7	1,9	0,9	2,5	0,2	- 0,6	3,1	- 0,5
2018 1.Vj	0,6	1,5	- 0,8	- 1,3	0,7	- 2,6	- 0,7	- 0,3	- 2,0	1,0
2.Vj	2,7	3,1	2,0	3,9	2,0	4,8	1,2	1,1	1,6	2,6
3.Vj	2,6	3,0	1,9	2,9	0,8	4,0	1,5	1,8	0,4	2,6
4.Vj	4,0	4,3	3,6	4,8	1,0	6,8	3,0	3,0	2,8	3,8
2019 1.Vj	6,8	6,8	6,8	12,0	5,5	16,7	5,1	5,0	5,8	6,3
2.Vj	2,4	2,4	2,4	2,6	1,3	3,1	2,4	1,9	4,2	2,2
3.Vj	4,0	4,2	3,8	5,4	6,7	4,7	3,0	2,7	4,1	4,0
4.Vj	2,7	3,2	1,9	3,3	5,0	2,4	1,2	0,4	3,9	2,6

Neue Bauten nach Bauarten, Veränderung gegenüber dem Vorjahr, in %

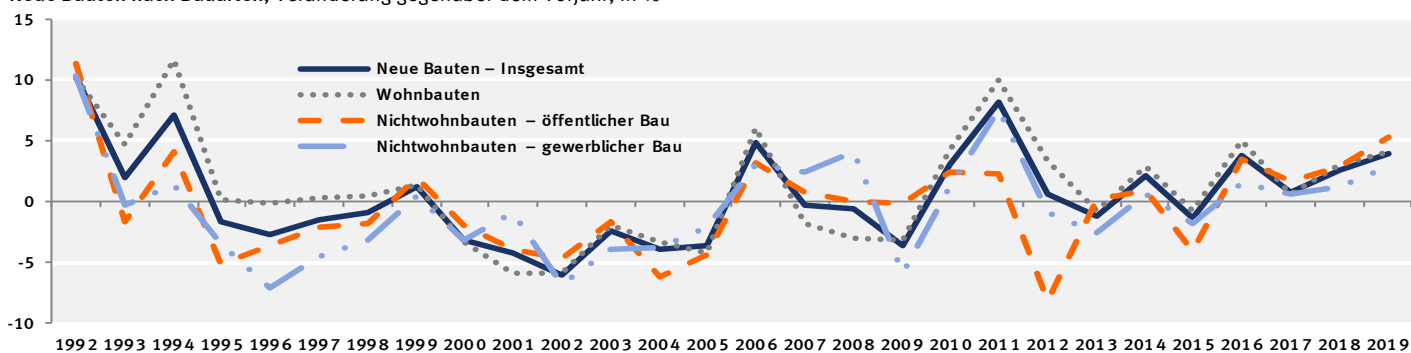

5. Bauinvestitionen

5.1 Neue Bauten nach Bauarten

5.1.3 in jeweiligen Preisen – saison- und kalenderbereinigte Ergebnisse nach X13

Viertel- jahr	Bauinvesti- tionen (= neue Bauten)	Wohn- bauten	Nichtwohnbauten						Nachricht- lich: Hochbau	
			zusammen	öffentlicher Bau			gewerblicher Bau			
				zusammen	Hochbau	Tiefbau	zusammen	Hochbau		Tiefbau
1	2	3	4	5	6	7	8	9	10	
in jeweiligen Preisen										
Veränderung gegenüber dem Vorquartal in %										
2013 1.Vj	- 4,0	- 3,0	- 5,6	- 7,5	- 2,0	-10,9	- 4,7	- 3,8	- 8,1	- 3,1
2.Vj	5,1	4,1	6,5	7,9	6,9	8,6	5,8	5,8	6,0	4,7
3.Vj	3,2	3,9	2,2	3,9	0,8	5,9	1,5	1,0	3,2	2,9
4.Vj	0,3	0,1	0,7	2,2	- 1,5	4,6	- 0,0	- 0,2	0,5	- 0,1
2014 1.Vj	3,0	4,2	1,3	2,3	1,1	3,0	0,8	0,8	0,9	3,2
2.Vj	- 3,0	- 3,1	- 2,9	- 8,4	- 5,9	- 9,9	- 0,4	0,0	- 2,3	- 2,4
3.Vj	0,7	0,7	0,7	1,7	- 1,5	3,6	0,3	0,4	- 0,2	0,5
4.Vj	1,0	0,6	1,6	3,8	0,7	5,6	0,6	0,2	2,1	0,5
2015 1.Vj	- 0,9	- 0,5	- 1,5	- 2,0	- 0,7	- 2,6	- 1,2	- 1,6	0,1	- 0,8
2.Vj	- 0,7	0,2	- 2,1	- 4,8	- 0,7	- 7,1	- 1,0	- 0,9	- 1,2	- 0,1
3.Vj	0,5	0,7	0,3	0,3	1,4	- 0,3	0,3	0,4	- 0,2	0,7
4.Vj	2,8	2,1	3,8	3,7	0,1	6,0	3,9	4,8	0,2	2,7
2016 1.Vj	2,9	3,3	2,3	4,9	5,2	4,7	1,2	- 0,7	8,4	2,4
2.Vj	- 0,6	1,1	- 3,2	- 3,7	- 2,0	- 4,6	- 3,0	- 2,6	- 4,5	0,0
3.Vj	0,7	0,7	0,7	1,7	1,1	2,0	0,3	1,2	- 3,0	0,9
4.Vj	1,6	1,7	1,4	1,3	- 0,8	2,6	1,5	0,7	4,5	1,3
2017 1.Vj	1,2	- 0,5	4,0	4,0	- 0,1	6,3	4,0	3,0	8,0	0,3
2.Vj	2,2	3,2	0,7	1,0	4,0	- 0,7	0,6	1,1	- 1,1	2,7
3.Vj	0,5	0,7	0,1	- 0,6	- 0,4	- 0,7	0,4	- 0,1	2,4	0,4
4.Vj	1,5	1,2	2,0	3,3	2,4	3,8	1,5	1,5	1,3	1,4
2018 1.Vj	1,7	1,5	2,0	1,0	- 0,5	1,8	2,4	2,7	1,4	1,7
2.Vj	2,6	2,9	2,1	4,7	3,6	5,3	0,9	0,6	2,0	2,4
3.Vj	2,2	2,4	1,8	0,5	0,0	0,7	2,4	2,2	3,1	2,2
4.Vj	2,4	2,0	3,1	4,5	2,1	5,7	2,4	2,3	2,8	2,1
2019 1.Vj	3,8	3,7	4,1	4,6	3,2	5,3	3,9	4,3	2,6	3,8
2.Vj	0,0	0,1	- 0,1	0,5	1,2	0,1	- 0,3	- 0,9	1,8	- 0,1
3.Vj	1,1	1,6	0,1	0,4	3,8	- 1,3	0,0	0,1	- 0,5	1,4
4.Vj	1,4	1,4	1,4	1,7	0,2	2,5	1,2	0,7	3,1	1,2
preisbereinigt										
Veränderung gegenüber dem Vorquartal in %										
2013 1.Vj	- 4,5	- 3,5	- 5,9	- 7,7	- 2,2	-11,1	- 5,2	- 4,3	- 8,3	- 3,6
2.Vj	4,5	3,5	5,9	7,5	6,4	8,2	5,2	5,1	5,7	4,1
3.Vj	1,5	2,1	0,8	2,7	- 1,1	5,2	0,0	- 0,9	3,5	1,1
4.Vj	- 0,5	- 0,8	- 0,0	1,7	- 2,0	4,0	- 0,8	- 1,0	- 0,2	- 0,9
2014 1.Vj	3,0	4,3	1,2	2,1	1,1	2,7	0,8	0,9	0,3	3,3
2.Vj	- 3,4	- 3,5	- 3,3	- 8,5	- 6,4	- 9,7	- 0,9	- 0,4	- 2,6	- 2,9
3.Vj	0,1	0,2	0,0	0,8	- 2,0	2,4	- 0,3	- 0,2	- 1,0	- 0,0
4.Vj	0,5	- 0,0	1,2	3,7	0,2	5,7	0,1	- 0,3	1,6	- 0,1
2015 1.Vj	- 1,4	- 0,8	- 2,1	- 2,6	- 1,3	- 3,3	- 1,9	- 2,2	- 0,7	- 1,2
2.Vj	- 1,0	- 0,1	- 2,4	- 4,7	- 1,1	- 6,8	- 1,3	- 1,3	- 1,4	- 0,5
3.Vj	0,1	0,2	- 0,1	- 0,2	0,7	- 0,8	0,0	- 0,1	0,3	0,2
4.Vj	2,3	1,7	3,3	3,4	- 0,3	5,7	3,3	4,2	- 0,5	2,2
2016 1.Vj	2,7	2,6	2,8	4,4	4,5	4,3	2,1	0,4	8,7	2,2
2.Vj	- 1,3	0,4	- 3,9	- 4,0	- 2,7	- 4,7	- 3,8	- 3,5	- 4,8	- 0,8
3.Vj	0,2	0,2	0,1	0,8	0,5	0,9	- 0,2	0,7	- 3,7	0,4
4.Vj	1,0	1,1	0,8	1,0	- 1,2	2,4	0,7	0,1	3,2	0,7
2017 1.Vj	0,2	- 1,3	2,7	2,8	- 0,9	4,9	2,6	1,8	5,7	- 0,5
2.Vj	1,2	2,2	- 0,5	- 0,1	3,2	- 1,9	- 0,6	- 0,1	- 2,5	1,7
3.Vj	- 0,4	- 0,1	- 0,8	- 1,6	- 1,2	- 1,8	- 0,4	- 1,0	1,7	- 0,4
4.Vj	0,4	0,2	0,8	2,1	1,2	2,5	0,2	0,3	0,0	0,2
2018 1.Vj	0,5	0,4	0,7	- 0,3	- 1,5	0,3	1,1	1,6	- 0,5	0,6
2.Vj	1,3	1,7	0,7	3,3	2,6	3,7	- 0,5	- 0,6	- 0,2	1,2
3.Vj	0,7	1,1	0,1	- 1,6	- 1,1	- 1,8	0,9	0,7	1,3	0,9
4.Vj	1,2	0,8	1,9	3,2	1,0	4,4	1,3	1,1	2,0	0,9
2019 1.Vj	2,6	2,4	3,0	3,4	2,0	4,2	2,8	3,2	1,1	2,6
2.Vj	- 0,9	- 0,8	- 1,1	- 0,8	0,4	- 1,5	- 1,2	- 1,9	1,2	- 1,0
3.Vj	0,4	0,9	- 0,5	- 0,4	3,1	- 2,2	- 0,6	- 0,5	- 0,8	0,7
4.Vj	0,6	0,6	0,6	0,9	- 0,5	1,6	0,4	- 0,1	2,4	0,4

5. Bauinvestitionen
5.2 Neue Bauten nach Produzenten
5.2.1 in jeweiligen Preisen

Jahr	Bauinvestitionen (= neue Bauten)	Baugewerbe			Verarbeitendes Gewerbe	Dienstleister für die Bauplanung 1)	Dienstleister für die Grundstücks- übertragung 2)	Übrige Produzenten 3)
		zusammen	Bauhaupt- gewerbe und Bauträger	Ausbau- gewerbe				
		1	2	3				
Mrd. EUR								
2001	231,539	150,757	79,004	71,753	18,020	18,663	10,750	33,349
2002	216,992	139,780	73,414	66,366	17,148	17,874	10,475	31,715
2003	211,687	135,291	70,819	64,472	17,107	17,128	10,422	31,739
2004	206,270	130,575	67,055	63,520	17,074	16,663	10,148	31,810
2005	200,611	125,752	64,530	61,222	16,534	16,508	10,708	31,109
2006	214,740	134,750	69,245	65,505	17,556	17,725	13,085	31,624
2007	226,579	142,984	71,673	71,311	18,558	18,889	13,791	32,357
2008	232,876	147,741	74,645	73,096	20,269	20,759	11,871	32,236
2009	227,487	144,667	72,150	72,517	17,094	21,385	10,883	33,458
2010	237,854	150,498	73,883	76,615	18,112	22,604	11,521	35,119
2011	265,259	169,666	85,171	84,495	20,529	24,093	13,156	37,815
2012	274,178	176,069	88,533	87,536	21,073	23,930	14,410	38,696
2013	278,150	178,241	91,943	86,298	20,446	24,887	15,405	39,171
2014	290,199	185,567	96,703	88,864	21,445	25,936	16,780	40,471
2015	291,243	181,009	92,970	88,039	21,915	27,311	19,208	41,800
2016	307,923	191,697	99,236	92,461	22,689	28,722	20,890	43,925
2017	320,730	198,313	104,767	93,546	24,220	30,405	21,859	45,933
2018	344,300	214,358	114,540	99,818	25,216	32,754	23,603	48,369
2019	373,324	234,010	127,547	106,463	26,308	35,504	26,391	51,111
Veränderung gegenüber dem Vorjahr in %								
2001	- 4,3	- 5,2	- 8,1	- 1,9	- 5,0	- 0,9	- 3,6	- 1,2
2002	- 6,3	- 7,3	- 7,1	- 7,5	- 4,8	- 4,2	- 2,6	- 4,9
2003	- 2,4	- 3,2	- 3,5	- 2,9	- 0,2	- 4,2	- 0,5	0,1
2004	- 2,6	- 3,5	- 5,3	- 1,5	- 0,2	- 2,7	- 2,6	0,2
2005	- 2,7	- 3,7	- 3,8	- 3,6	- 3,2	- 0,9	5,5	- 2,2
2006	7,0	7,2	7,3	7,0	6,2	7,4	22,2	1,7
2007	5,5	6,1	3,5	8,9	5,7	6,6	5,4	2,3
2008	2,8	3,3	4,1	2,5	9,2	9,9	-13,9	- 0,4
2009	- 2,3	- 2,1	- 3,3	- 0,8	-15,7	3,0	- 8,3	3,8
2010	4,6	4,0	2,4	5,7	6,0	5,7	5,9	5,0
2011	11,5	12,7	15,3	10,3	13,3	6,6	14,2	7,7
2012	3,4	3,8	3,9	3,6	2,6	- 0,7	9,5	2,3
2013	1,4	1,2	3,9	- 1,4	- 3,0	4,0	6,9	1,2
2014	4,3	4,1	5,2	3,0	4,9	4,2	8,9	3,3
2015	0,4	- 2,5	- 3,9	- 0,9	2,2	5,3	14,5	3,3
2016	5,7	5,9	6,7	5,0	3,5	5,2	8,8	5,1
2017	4,2	3,5	5,6	1,2	6,7	5,9	4,6	4,6
2018	7,3	8,1	9,3	6,7	4,1	7,7	8,0	5,3
2019	8,4	9,2	11,4	6,7	4,3	8,4	11,8	5,7
in % der Bauinvestitionen								
2001	100	65,1	34,1	31,0	7,8	8,1	4,6	14,4
2002	100	64,4	33,8	30,6	7,9	8,2	4,8	14,6
2003	100	63,9	33,5	30,5	8,1	8,1	4,9	15,0
2004	100	63,3	32,5	30,8	8,3	8,1	4,9	15,4
2005	100	62,7	32,2	30,5	8,2	8,2	5,3	15,5
2006	100	62,8	32,2	30,5	8,2	8,3	6,1	14,7
2007	100	63,1	31,6	31,5	8,2	8,3	6,1	14,3
2008	100	63,4	32,1	31,4	8,7	8,9	5,1	13,8
2009	100	63,6	31,7	31,9	7,5	9,4	4,8	14,7
2010	100	63,3	31,1	32,2	7,6	9,5	4,8	14,8
2011	100	64,0	32,1	31,9	7,7	9,1	5,0	14,3
2012	100	64,2	32,3	31,9	7,7	8,7	5,3	14,1
2013	100	64,1	33,1	31,0	7,4	8,9	5,5	14,1
2014	100	63,9	33,3	30,6	7,4	8,9	5,8	13,9
2015	100	62,2	31,9	30,2	7,5	9,4	6,6	14,4
2016	100	62,3	32,2	30,0	7,4	9,3	6,8	14,3
2017	100	61,8	32,7	29,2	7,6	9,5	6,8	14,3
2018	100	62,3	33,3	29,0	7,3	9,5	6,9	14,0
2019	100	62,7	34,2	28,5	7,0	9,5	7,1	13,7

1) Architekten, Bau- und Vermessungsingenieure; Bauämter. – 2) Immobilienmakler, Rechtsanwälte und Notare, Gerichte; Grunderwerbsteuer.
3) Eigenleistungen der privaten Haushalte einschl. Nachbarschaftshilfe und Schwarzarbeit; selbsterstellte Bauten; Hausanschlüsse; Außenanlagen.

5. Bauinvestitionen
5.2 Neue Bauten nach Produzenten
5.2.2 preisbereinigt

Jahr	Bauinvestitionen (= neue Bauten)	Baugewerbe			Verarbeitendes Gewerbe	Dienstleister für die Bauplanung 1)	Dienstleister für die Grundstücks- übertragung 2)	Übrige Produzenten 3)
		zusammen	Bauhaupt- gewerbe und Bauträger	Ausbau- gewerbe				
		1	2	3				
Kettenindex 2015 =100								
2001	105,53	108,88	108,23	109,56	107,26	104,33	86,71	98,87
2002	99,19	101,16	101,36	100,90	102,68	100,25	84,28	94,67
2003	96,74	97,80	98,17	97,36	102,42	95,99	83,69	95,16
2004	92,98	93,13	91,71	94,63	100,37	92,22	80,52	94,10
2005	89,59	88,74	87,78	89,73	96,16	90,86	84,15	91,55
2006	93,90	93,09	91,89	94,36	100,06	95,73	100,88	90,97
2007	93,67	93,15	89,82	96,72	99,96	96,82	100,61	88,78
2008	93,12	93,04	89,97	96,33	105,18	103,35	84,26	85,58
2009	89,77	90,02	86,43	93,88	87,78	102,68	75,36	88,65
2010	92,52	92,63	87,67	97,99	91,96	103,04	78,78	92,35
2011	100,08	101,39	98,07	104,96	100,56	107,09	85,23	96,76
2012	100,64	102,52	99,45	105,83	100,91	104,27	86,20	96,77
2013	99,43	101,76	101,62	101,92	96,24	98,85	88,55	96,37
2014	101,46	104,23	105,34	103,05	99,49	96,06	92,38	98,10
2015	100	100	100	100	100	100	100	100
2016	103,83	103,90	105,22	102,51	102,51	103,34	106,56	103,28
2017	104,58	103,94	107,07	100,65	105,25	106,21	107,93	104,43
2018	107,19	107,23	110,80	103,49	104,13	110,68	111,60	104,34
2019	111,37	112,06	117,77	106,02	104,06	116,14	119,62	105,34
Veränderung gegenüber dem Vorjahr in %								
2001	- 4,2	- 5,4	- 7,5	- 2,9	- 4,8	- 0,7	- 3,7	- 0,4
2002	- 6,0	- 7,1	- 6,3	- 7,9	- 4,3	- 3,9	- 2,8	- 4,2
2003	- 2,5	- 3,3	- 3,1	- 3,5	- 0,3	- 4,2	- 0,7	0,5
2004	- 3,9	- 4,8	- 6,6	- 2,8	- 2,0	- 3,9	- 3,8	- 1,1
2005	- 3,6	- 4,7	- 4,3	- 5,2	- 4,2	- 1,5	4,5	- 2,7
2006	4,8	4,9	4,7	5,2	4,1	5,4	19,9	- 0,6
2007	- 0,2	0,1	- 2,3	2,5	- 0,1	1,1	- 0,3	- 2,4
2008	- 0,6	- 0,1	0,2	- 0,4	5,2	6,7	-16,3	- 3,6
2009	- 3,6	- 3,2	- 3,9	- 2,5	-16,5	- 0,6	-10,6	3,6
2010	3,1	2,9	1,4	4,4	4,8	0,4	4,5	4,2
2011	8,2	9,5	11,9	7,1	9,4	3,9	8,2	4,8
2012	0,6	1,1	1,4	0,8	0,3	- 2,6	1,1	0,0
2013	- 1,2	- 0,7	2,2	- 3,7	- 4,6	- 5,2	2,7	- 0,4
2014	2,0	2,4	3,7	1,1	3,4	- 2,8	4,3	1,8
2015	- 1,4	- 4,1	- 5,1	- 3,0	0,5	4,1	8,2	1,9
2016	3,8	3,9	5,2	2,5	2,5	3,3	6,6	3,3
2017	0,7	0,0	1,8	- 1,8	2,7	2,8	1,3	1,1
2018	2,5	3,2	3,5	2,8	- 1,1	4,2	3,4	- 0,1
2019	3,9	4,5	6,3	2,4	- 0,1	4,9	7,2	1,0

1) Architekten, Bau- und Vermessungsingenieure; Bauämter. – 2) Immobilienmakler, Rechtsanwälte und Notare, Gerichte; Grunderwerbsteuer.

3) Eigenleistungen der privaten Haushalte einschl. Nachbarschaftshilfe und Schwarzarbeit; selbsterstellte Bauten; Hausanschlüsse; Außenanlagen.

5. Bauinvestitionen

5.3 Bauinvestitionen je Einwohner 1)

Jahr	Insgesamt	Wohnbauten	Nichtwohnbauten			Insgesamt	Wohnbauten	Nichtwohnbauten		
			zusammen	Hochbau	Tiefbau			zusammen	Hochbau	Tiefbau
in jeweiligen Preisen, EUR						preisbereinigter Index 2015 = 100 2)				
1991	2 411	1 202	1 209	775	434	102,15	85,15	127,96	132,59	120,08
1992	2 804	1 398	1 407	895	512	111,97	93,11	140,62	144,22	134,35
1993	2 954	1 521	1 434	917	517	113,52	96,90	138,80	142,15	132,97
1994	3 215	1 730	1 485	940	545	121,22	107,90	141,48	142,60	139,32
1995	3 219	1 772	1 447	935	512	118,87	107,91	135,53	138,69	129,97
1996	3 107	1 762	1 345	878	467	115,34	107,60	127,07	130,38	121,23
1997	3 060	1 766	1 294	840	454	113,61	107,88	122,22	123,61	119,78
1998	3 030	1 772	1 258	825	433	112,70	108,46	119,01	120,91	115,63
1999	3 048	1 789	1 260	808	452	114,08	109,97	120,17	119,48	121,53
2000	2 969	1 731	1 237	792	445	110,47	106,29	116,70	116,01	118,06
2001	2 840	1 625	1 215	779	436	105,75	99,95	114,46	113,87	115,62
2002	2 660	1 526	1 135	721	414	99,32	93,95	107,40	105,67	110,62
2003	2 596	1 496	1 100	687	413	96,91	92,14	104,06	100,16	111,22
2004	2 532	1 465	1 066	662	404	93,24	89,16	99,36	94,80	107,74
2005	2 466	1 417	1 050	657	393	89,97	85,49	96,70	92,76	103,95
2006	2 645	1 538	1 108	701	407	94,50	90,90	99,86	97,21	104,70
2007	2 798	1 603	1 194	772	422	94,48	89,48	101,98	101,11	103,50
2008	2 883	1 606	1 278	843	435	94,18	86,95	105,10	106,69	102,01
2009	2 827	1 579	1 248	824	424	91,11	84,46	101,15	102,23	99,01
2010	2 963	1 672	1 290	854	436	94,14	88,27	103,00	103,88	101,23
2011	3 304	1 892	1 412	946	466	101,84	97,11	108,97	110,77	105,44
2012	3 409	2 007	1 401	940	461	102,22	100,17	105,32	106,97	102,07
2013	3 449	2 042	1 406	943	463	100,72	99,10	103,17	104,25	101,03
2014	3 583	2 143	1 441	957	484	102,35	101,59	103,50	103,32	103,86
2015	3 565	2 147	1 419	946	473	100	100	100	100	100
2016	3 739	2 287	1 452	960	492	103,00	104,12	101,29	100,48	102,92
2017	3 880	2 362	1 518	990	528	103,35	104,35	101,85	99,95	105,65
2018	4 153	2 531	1 622	1 048	574	105,62	107,14	103,32	100,99	107,96
2019	4 492	2 739	1 753	1 121	632	109,47	111,22	106,82	103,61	113,18
Veränderung gegenüber dem Vorjahr in %										
1992	16,3	16,3	16,4	15,5	18,0	9,6	9,3	9,9	8,8	11,9
1993	5,3	8,8	1,9	2,5	1,0	1,4	4,1	- 1,3	- 1,4	- 1,0
1994	8,8	13,7	3,6	2,5	5,4	6,8	11,4	1,9	0,3	4,8
1995	0,1	2,4	- 2,6	- 0,5	- 6,1	- 1,9	0,0	- 4,2	- 2,7	- 6,7
1996	- 3,5	- 0,6	- 7,0	- 6,1	- 8,8	- 3,0	- 0,3	- 6,2	- 6,0	- 6,7
1997	- 1,5	0,2	- 3,8	- 4,3	- 2,8	- 1,5	0,3	- 3,8	- 5,2	- 1,2
1998	- 1,0	0,3	- 2,8	- 1,8	- 4,6	- 0,8	0,5	- 2,6	- 2,2	- 3,5
1999	0,6	1,0	0,2	- 2,1	4,4	1,2	1,4	1,0	- 1,2	5,1
2000	- 2,6	- 3,2	- 1,8	- 2,0	- 1,5	- 3,2	- 3,3	- 2,9	- 2,9	- 2,9
2001	- 4,3	- 6,1	- 1,8	- 1,6	- 2,0	- 4,3	- 6,0	- 1,9	- 1,8	- 2,1
2002	- 6,3	- 6,1	- 6,6	- 7,4	- 5,0	- 6,1	- 6,0	- 6,2	- 7,2	- 4,3
2003	- 2,4	- 2,0	- 3,1	- 4,7	- 0,2	- 2,4	- 1,9	- 3,1	- 5,2	0,5
2004	- 2,5	- 2,1	- 3,1	- 3,6	- 2,2	- 3,8	- 3,2	- 4,5	- 5,4	- 3,1
2005	- 2,6	- 3,3	- 1,5	- 0,8	- 2,7	- 3,5	- 4,1	- 2,7	- 2,2	- 3,5
2006	7,3	8,5	5,5	6,7	3,6	5,0	6,3	3,3	4,8	0,7
2007	5,8	4,2	7,8	10,1	3,7	0,0	- 1,6	2,1	4,0	- 1,1
2008	3,0	0,2	7,0	9,2	3,1	- 0,3	- 2,8	3,1	5,5	- 1,4
2009	- 1,9	- 1,7	- 2,3	- 2,3	- 2,5	- 3,3	- 2,9	- 3,8	- 4,2	- 2,9
2010	4,8	5,9	3,4	3,6	2,8	3,3	4,5	1,8	1,6	2,2
2011	11,5	13,2	9,5	10,8	6,9	8,2	10,0	5,8	6,6	4,2
2012	3,2	6,1	- 0,8	- 0,6	- 1,1	0,4	3,2	- 3,3	- 3,4	- 3,2
2013	1,2	1,7	0,4	0,3	0,4	- 1,5	- 1,1	- 2,0	- 2,5	- 1,0
2014	3,9	4,9	2,5	1,5	4,5	1,6	2,5	0,3	- 0,9	2,8
2015	- 0,5	0,2	- 1,5	- 1,1	- 2,3	- 2,3	- 1,6	- 3,4	- 3,2	- 3,7
2016	4,9	6,5	2,3	1,5	4,0	3,0	4,1	1,3	0,5	2,9
2017	3,8	3,3	4,5	3,1	7,3	0,3	0,2	0,6	- 0,5	2,7
2018	7,0	7,2	6,9	5,9	8,7	2,2	2,7	1,4	1,0	2,2
2019	8,2	8,2	8,1	7,0	10,1	3,6	3,8	3,4	2,6	4,8

1) Durchschnittliche Bevölkerung auf Basis des Zensus 2011 (Ergebnis zum Stichtag 9. Mai 2011: 80 219 695 Einwohner).

2) Verhältnis preisbereinigte Bauinvestitionen (Kettenindex 2015 = 100) zur Einwohnerzahl (Jahresdurchschnitt, umgerechnet auf Messzahl 2015 = 100).

6. Bruttoanlageinvestitionen nach Bundesländern 1)
in jeweiligen Preisen
(unrevidierte Angaben)

Lfd. Nr.	Bundesland	1992	2010	2014	2015	2016
		1	2	3	4	5
Mrd. EUR						
1	Baden-Württemberg	62,178	76,961	92,414	98,621	102,237
2	Bayern	77,489	98,565	123,904	129,441	134,928
3	Berlin	17,089	17,852	23,061	24,830	26,323
4	Brandenburg	11,041	11,879	13,893	14,646	16,196
5	Bremen	3,375	3,957	4,278	5,302	5,089
6	Hamburg	11,524	23,279	23,568	24,444	23,100
7	Hessen	34,045	40,638	45,419	45,752	50,071
8	Mecklenburg-Vorpommern	10,858	7,963	8,640	8,971	9,669
9	Niedersachsen	36,798	44,491	53,767	54,154	57,396
10	Nordrhein-Westfalen	81,064	89,691	102,342	103,988	106,628
11	Rheinland-Pfalz	18,220	22,872	27,693	28,431	28,686
12	Saarland	4,509	5,466	6,089	6,174	5,951
13	Sachsen	18,921	21,642	22,802	21,661	24,506
14	Sachsen-Anhalt	13,824	10,596	10,202	10,446	10,916
15	Schleswig-Holstein	12,023	15,816	18,100	17,809	20,194
16	Thüringen	11,942	9,783	11,378	10,840	12,139
17	Deutschland	424,903	501,449	587,549	605,510	634,029
18	Früheres Bundesgebiet ohne Berlin	341,227	421,734	497,572	514,116	534,280
19	Neue Bundesländer einschl. Berlin	83,676	79,715	89,977	91,394	99,749
Veränderung gegenüber dem Vorjahr in %						
1	Baden-Württemberg	3,2	4,2	2,6	6,7	3,7
2	Bayern	4,3	6,7	6,0	4,5	4,2
3	Berlin	12,6	7,1	12,2	7,7	6,0
4	Brandenburg	34,6	4,5	5,7	5,4	10,6
5	Bremen	- 1,2	9,7	-10,5	24,0	- 4,0
6	Hamburg	13,9	19,7	12,5	3,7	- 5,5
7	Hessen	2,9	9,5	2,1	0,7	9,4
8	Mecklenburg-Vorpommern	53,1	11,2	9,1	3,8	7,8
9	Niedersachsen	0,7	2,5	3,4	0,7	6,0
10	Nordrhein-Westfalen	3,3	3,4	6,8	1,6	2,5
11	Rheinland-Pfalz	0,1	2,3	5,7	2,7	0,9
12	Saarland	1,3	27,6	9,7	1,4	- 3,6
13	Sachsen	20,8	13,7	3,9	- 5,0	13,1
14	Sachsen-Anhalt	57,7	0,6	- 4,6	2,4	4,5
15	Schleswig-Holstein	8,0	17,5	19,1	- 1,6	13,4
16	Thüringen	52,7	- 2,5	7,3	- 4,7	12,0
17	Deutschland	8,2	6,4	5,5	3,1	4,7
18	Früheres Bundesgebiet ohne Berlin	3,4	6,3	5,4	3,3	3,9
19	Neue Bundesländer einschl. Berlin	33,4	6,6	6,0	1,6	9,1
Anteil an Deutschland in %						
1	Baden-Württemberg	14,6	15,3	15,7	16,3	16,1
2	Bayern	18,2	19,7	21,1	21,4	21,3
3	Berlin	4,0	3,6	3,9	4,1	4,2
4	Brandenburg	2,6	2,4	2,4	2,4	2,6
5	Bremen	0,8	0,8	0,7	0,9	0,8
6	Hamburg	2,7	4,6	4,0	4,0	3,6
7	Hessen	8,0	8,1	7,7	7,6	7,9
8	Mecklenburg-Vorpommern	2,6	1,6	1,5	1,5	1,5
9	Niedersachsen	8,7	8,9	9,2	8,9	9,1
10	Nordrhein-Westfalen	19,1	17,9	17,4	17,2	16,8
11	Rheinland-Pfalz	4,3	4,6	4,7	4,7	4,5
12	Saarland	1,1	1,1	1,0	1,0	0,9
13	Sachsen	4,5	4,3	3,9	3,6	3,9
14	Sachsen-Anhalt	3,3	2,1	1,7	1,7	1,7
15	Schleswig-Holstein	2,8	3,2	3,1	2,9	3,2
16	Thüringen	2,8	2,0	1,9	1,8	1,9
17	Deutschland	100	100	100	100	100
18	Früheres Bundesgebiet ohne Berlin	80,3	84,1	84,7	84,9	84,3
19	Neue Bundesländer einschl. Berlin	19,7	15,9	15,3	15,1	15,7

Quelle: Arbeitskreis Volkswirtschaftliche Gesamtrechnungen der Länder <http://vgrdl.de/VGRdL/tbls/tab.jsp?rev=RV2014&tbl=tab07&lang=de-DE>
1) Stand: August 2018. Nächste Aktualisierung: Ende 2019.

7. Bruttoanlageinvestitionen in der Europäischen Union 1)
in jeweiligen Preisen

Lfd. Nr.	Land	1999	2015	2017	2018	2019
		1	2	3	4	5
Mrd. EUR						
1	EU-28 2)	1 939,012	2 917,274	3 114,831	3 246,880	...
2	Euro-Raum (19 Länder) 3)	1 490,715	2 093,946	2 306,024	2 407,645	...
3	Belgien	53,711	95,689	103,172	109,566	113,853
4	Deutschland	474,477	605,941	665,889	707,719	746,874
5	Frankreich	291,538	472,647	515,926	537,918	565,834
6	Italien	233,630	280,342	303,570	315,121	322,724
7	Luxemburg	4,741	9,482	10,658	10,096	...
8	Niederlande	96,130	152,533	148,670	157,502	170,722
9	Vereinigtes Königreich	276,595	447,238	407,314	409,896	429,471
10	Irland	22,418	63,236	93,260	75,815	...
11	Dänemark	34,931	54,196	61,965	66,375	68,911
12	Griechenland	34,289	20,490	23,243	20,454	...
13	Portugal	33,000	27,887	32,888	35,841	...
14	Spanien	147,332	194,122	216,838	233,584	249,176
15	Schweden	55,853	107,930	120,688	121,822	119,306
16	Finnland	28,485	44,877	52,486	55,399	...
17	Österreich	50,880	78,138	87,126	92,365	97,028
18	Estland	1,401	5,054	5,899	6,211	7,316
19	Lettland	1,610	5,368	5,554	6,554	6,967
20	Litauen	2,259	7,324	8,449	9,300	10,231
21	Polen	38,672	86,396	81,920	90,486	97,961
22	Tschechische Republik	17,872	44,588	47,492	53,171	55,794
23	Slowenien	5,877	7,248	7,875	8,771	9,267
24	Slowakei	5,994	18,919	17,965	19,050	...
25	Ungarn	11,547	24,999	27,917	33,677	41,135
26	Malta	0,845	2,398	2,325	2,336	2,590
27	Zypern	2,100	2,254	4,231	4,042	4,188
28	Rumänien	6,087	39,707	42,077	42,919	...
29	Bulgarien	2,081	9,553	9,610	10,545	...
30	Kroatien	4,660	8,721	9,824	10,344	...
in % des Bruttoinlandsprodukts						
1	EU-28 2)	21,5	19,6	20,2	20,4	...
2	Euro-Raum (19 Länder) 3)	22,3	19,9	20,6	20,8	...
3	Belgien	22,2	23,0	23,1	23,8	24,0
4	Deutschland	23,0	20,0	20,5	21,2	21,7
5	Frankreich	20,8	21,5	22,5	22,9	23,4
6	Italien	19,9	16,9	17,5	17,8	18,1
7	Luxemburg	22,7	18,2	18,8	16,8	...
8	Niederlande	22,9	22,1	20,1	20,3	21,1
9	Vereinigtes Königreich	17,5	16,9	17,2	16,9	17,0
10	Irland	24,2	24,1	31,4	23,4	...
11	Dänemark	20,9	19,9	21,2	22,0	22,2
12	Griechenland	24,5	11,6	12,9	11,1	...
13	Portugal	27,6	15,5	16,8	17,6	...
14	Spanien	24,7	18,0	18,7	19,4	20,0
15	Schweden	21,9	23,8	25,2	25,9	25,1
16	Finnland	22,4	21,2	23,2	23,6	...
17	Österreich	25,0	22,7	23,5	23,9	24,3
18	Estland	25,9	24,3	24,8	23,9	26,1
19	Lettland	22,9	22,0	20,7	22,6	22,9
20	Litauen	21,9	19,6	20,0	20,5	21,2
21	Polen	24,3	20,1	17,5	18,2	18,6
22	Tschechische Republik	29,4	26,5	24,8	25,6	25,4
23	Slowenien	27,7	18,7	18,3	19,2	19,3
24	Slowakei	30,7	23,7	21,3	21,2	...
25	Ungarn	25,1	22,3	22,2	25,2	28,6
26	Malta	22,0	24,9	20,6	18,9	19,6
27	Zypern	21,3	12,6	21,1	19,1	19,1
28	Rumänien	18,0	24,8	22,4	21,0	...
29	Bulgarien	16,3	20,9	18,4	18,8	...
30	Kroatien	21,2	19,5	20,0	20,0	...

Quelle: EUROSTAT, Statistisches Amt der EU; Werte für Deutschland: Statistisches Bundesamt

1) Stand: 4. März 2020.

2) EU-28 umfasst die aufgeführten Länder, sortiert nach Beitrittsdatum.

3) Zum Euro-Raum gehören die Länder Belgien, Deutschland, Estland, Finnland, Frankreich, Griechenland, Irland, Italien, Luxemburg, Malta, Niederlande, Österreich, Portugal, Slowakei, Slowenien, Spanien, Zypern, Lettland und Litauen.