

Volkswirtschaftliche Gesamtrechnungen

Arbeitsunterlage Investitionen



1. Vierteljahr 2019

Erscheinungsfolge: vierteljährlich
Erschienen am 23. Mai 2019
Artikelnummer: 5811108193214

Ihr Kontakt zu uns:
www.destatis.de/kontakt
Telefon: +49 (0) 611 / 75 24 05

© Statistisches Bundesamt (Destatis), 2019

Vervielfältigung und Verbreitung, auch auszugsweise, mit Quellenangabe gestattet.

Inhalt

Seite

Textteil

Vorbemerkung	5
Zeichenerklärung	5
Abkürzungen	6
Methodische Erläuterungen	7
Definitionen	8
Übersicht – Investitionen in den Volkswirtschaftlichen Gesamtrechnungen	10

Tabellenteil

1 Investitionen und Konjunkturbeobachtung

1.1 Brutto- und Nettoinvestitionen in jeweiligen Preisen	11
1.2 Verwendung des Bruttoinlandsprodukts in jeweiligen Preisen	12
1.3 Anteil der Bruttoanlageinvestitionen am Bruttoinlandsprodukt in jeweiligen Preisen	13
1.4 Verwendung des Bruttoinlandsprodukts, preisbereinigt	14
1.5 Saison- und kalenderbereinigte Ergebnisse nach Census X-12-ARIMA	16

2 Investitionen nach Wirtschaftsbereichen

2.1 Bruttoanlageinvestitionen in jeweiligen Preisen	
2.1.1 Neue Anlagen	18
2.1.2 Neue Ausrüstungen einschließlich militärischer Waffensysteme	20
2.1.3 Neue Bauten	22
2.1.4 Neue sonstige Anlagen	24
2.2 Bruttoanlageinvestitionen, preisbereinigt	
2.2.1 Neue Anlagen	26
2.2.2 Neue Ausrüstungen einschließlich militärischer Waffensysteme	28
2.2.3 Neue Bauten	30
2.2.4 Neue sonstige Anlagen	32
2.3 Nettoanlageinvestitionen – insgesamt – in jeweiligen Preisen	34

3 Investitionen nach Sektoren

3.1 Brutto- und Nettoanlageinvestitionen sowie ihr Anteil am Bruttoinlandsprodukt in jeweiligen Preisen	36
3.2 Brutto- und Nettoinvestitionen in jeweiligen Preisen	37
3.3 Bruttoanlageinvestitionen der nichtstaatlichen Sektoren	
3.3.1 in jeweiligen Preisen	38
3.3.2 preisbereinigt	39
3.3.3 saison- und kalenderbereinigte Ergebnisse nach Census X-12-ARIMA	40
3.4 Bruttoanlageinvestitionen des Staates	
3.4.1 in jeweiligen Preisen	42
3.4.2 preisbereinigt	43
3.4.3 saison- und kalenderbereinigte Ergebnisse nach Census X-12-ARIMA	44
3.5 Bauinvestitionen und neue Bauten des Staates und der nichtstaatlichen Sektoren	
3.5.1 in jeweiligen Preisen	46
3.5.2 preisbereinigt	47
3.6 Investitionen des Staates nach Teilsektoren und Anlagearten in jeweiligen Preisen	
3.6.1 Bruttoinvestitionen	48
3.6.2 Nettoinvestitionen	50
3.7 Bruttoinvestitionen des Staates nach Teilsektoren und Aufgabenbereichen in jeweiligen Preisen	52
3.8 Nettoanlageinvestitionen nach Sektoren und Gütergruppen in jeweiligen Preisen	54

4 Investitionen nach Gütergruppen	
4.1 Bruttoanlageinvestitionen in jeweiligen Preisen	56
4.2 Bruttoanlageinvestitionen, preisbereinigt	57
5 Bauinvestitionen	
5.1 Neue Bauten nach Bauarten	
5.1.1 in jeweiligen Preisen	58
5.1.2 preisbereinigt	59
5.1.3 saison- und kalenderbereinigte Ergebnisse nach Census X-12-ARIMA	60
5.2 Neue Bauten nach Produzenten	
5.2.1 in jeweiligen Preisen	62
5.2.2 preisbereinigt	63
5.3 Bauinvestitionen je Einwohner	64
6 Bruttoanlageinvestitionen nach Bundesländern	
6 in jeweiligen Preisen	65
7 Bruttoanlageinvestitionen in der Europäischen Union	
7 in jeweiligen Preisen	66

Vorbemerkung

Diese Arbeitsunterlage gibt einen detaillierten Einblick in die Investitionstätigkeit in Deutschland. Zum einen werden die Brutto- und Nettoinvestitionen als ein Teil der Verwendung des Bruttoinlandsprodukts gezeigt, zum anderen werden die investierenden Wirtschaftsbereiche und Sektoren, der Staat als Investor, die Art der investierten Güter sowie die Bauinvestitionen in verschiedenen Gliederungen dargestellt.

Die Berechnungen der Ergebnisse erfolgen im Rahmen der Volkswirtschaftlichen Gesamtrechnung und sind gemäß dem Europäischen System Volkswirtschaftlicher Gesamtrechnungen (ESVG) 2010 erstellt.

Eine Darstellung der im Zuge der Revision 2014 durchgeführten Änderungen bietet Heft 9/2014 der Zeitschrift "Wirtschaft und Statistik". Im Heft 12/2014 dieser Zeitschrift wurde die geänderte Buchung von Forschung und Entwicklung als Investition beziehungsweise Anlagegut ausführlich beschrieben (Adler u.a.: "Forschung und Entwicklung in den Volkswirtschaftlichen Gesamtrechnungen" S. 703 ff.).

Zusätzlich zum bisherigen Datenangebot werden ab dem 1. Quartal 2018 in Tabelle 3.6.2 die Nettoinvestitionen der Teilsektoren des Staates und in Tabelle 3.8 die Nettoanlageinvestitionen aller Sektoren dargestellt.

Rechenstand der Ergebnisse ist – soweit nicht anders angegeben – **Mai 2019**.

Weitere Ergebnisse zu den Volkswirtschaftlichen Gesamtrechnungen sind in den verschiedenen Reihen der Fachserie 18 oder im Internet unter www.destatis.de zu finden.

https://www.destatis.de/DE/Themen/Wirtschaft/Volkswirtschaftliche-Gesamtrechnungen-Inlandsprodukt/_inhalt.html

Für die in diesem Heft dargestellten Ergebnisse gelten die Hinweise aus der Fachserie 18, Reihen [1.2](#), [1.3](#) und [1.4](#), ohne dass diese jeweils wiederholt werden.

In den deutschen Volkswirtschaftlichen Gesamtrechnungen werden alle Merkmale für den Zeitraum der Jahre 1991 bis 2019 (Berichtsjahre und -quartale) vollständig dargestellt. Aus Platzgründen geben viele der folgenden Tabellen nur ausgewählte Zeiträume wieder. Die hier **nicht sichtbaren** Ergebnisse für den Zeitraum zurück bis 1991 können in der **Excel**-Datei von jedem Nutzer eingeblendet werden (Gliederungsfunktion).

Dies gilt auch für nicht dargestellte Wirtschaftsbereiche (Tabellen des 2. Abschnitts – Investitionen nach **Wirtschaftsbereichen**). Um eine übersichtlichere Darstellung der Arbeitsunterlage zu erreichen, werden in der Printfassung ausgewählte Jahre aufgeführt. Das Jahr 1992 wurde gewählt, da für dieses Jahr als erstes Jahr in der Zeitreihe Veränderungsdaten vorliegen. Das Jahr 2010 bildet das Referenzjahr der VGR für preisbereinigte Angaben. Ebenso werden die jeweils drei letzten verfügbaren Jahre der Zeitreihe angeboten.

Wir können Ihnen die **Grunddaten** aller Tabellen dieser Veröffentlichung als **Datenbanktabellen** (einschließlich **historischer Rechenstände** ab dem Jahr 2014) anbieten. Ebenso können wir Ihnen für die preisbereinigten Tabellen Dateien mit Angaben in **Vorjahrespreisen** und der Möglichkeit zur **Änderung des Referenzjahres** zur Verfügung stellen. Auch sind nach dem Berliner Verfahren (BV4.1) saison- und kalenderbereinigte Daten vorhanden.

Fragen Sie bitte hierfür bei vgr-investitionen@destatis.de oder 0611 / 75 29 69 nach.

Zeichenerklärung

- = nichts vorhanden oder – abweichend von der Zeichenerklärung anderer Veröffentlichungen des Statistischen Bundesamtes – weniger als die Hälfte von 1 in der letzten besetzten Stelle
- . = Zahlenwert unbekannt oder geheimzuhalten
- ... = Angaben fallen später an
- x = Tabellenfach gesperrt, weil Aussage nicht sinnvoll

Abkürzungen

abzgl.	abzüglich
a.n.g.	anderweitig nicht genannt
Bearb.	Bearbeitung
BIP	Bruttoinlandsprodukt
COFOG	Classification of the Functions of Government
Dienstl./DL	Dienstleistungen
DV	Datenverarbeitung
einschl.	einschließlich
elektron.	elektronische(n)
Erw.zweck	Erwerbszweck
Erzgn.	Erzeugnisse
freiberufl.	freiberufliche
ESVG	Europäisches System Volkswirtschaftlicher Gesamtrechnungen
EU	Europäische Union
EUR	Euro
gebraucht.	gebrauchter
H.	Herstellung
inkl.	inklusive
Inst.	Installation
Invest.	Investitionen
IT	Informationstechnik
Kfz	Kraftfahrzeuge
lfd.	laufend(e)
Mrd.	Milliarde(n)
Nichtstaatl.	Nichtstaatliche
Nr.	Nummer
Rep.	Reparatur
sonst.	sonstige
staatl.	staatlich
techn.	technische
u.	und
u.Ä.	und Ähnliches
v.	von
Verarb.	Verarbeitung
VGR	Volkswirtschaftliche Gesamtrechnungen
wiss./wissenschaftl.	wissenschaftliche
WZ 2008	Klassifikation der Wirtschaftszweige 2008

Methodische Erläuterungen

Im Folgenden werden einzelne Kapitel dargestellt und erläutert. Dabei wird insbesondere auf solche Aspekte hingewiesen, deren Kenntnis zum Verständnis und zur sachgerechten Interpretation der Ergebnisse hilfreich ist.

2 Anlageinvestitionen nach Wirtschaftsbereichen

Die im Kapitel 2 gezeigten Tabellen geben Aufschluss über die Brutto- sowie Nettoanlageinvestitionen nach investierenden Wirtschaftsbereichen – die sogenannte Investorenrechnung –, zu der neben der Wirtschaftsbereichsdarstellung auch die Darstellung der Investitionen nach den institutionellen Sektoren gehört, die im Kapitel 3 erfolgt.

Die Ergebnisse der Investorenrechnung basieren auf den Bilanzangaben der Unternehmen über die jährlichen Zugänge auf den Anlagekonten, den Angaben des Staates über die Kassenausgaben für Investitionsgüterkäufe sowie sonstigen Unterlagen der Investoren. Die Investitionserhebungen liegen für die meisten Wirtschaftszweige (WZ) vor und können 18 Monate nach Abschluss des Berichtsjahres eingearbeitet werden. Die Käufe und Verkäufe von gebrauchten Anlagen können wegen der Lücken in den statistischen Grundlagen nicht nach Wirtschaftsbereichen nachgewiesen werden. Deshalb beziehen sich die Bruttoanlageinvestitionen nach Wirtschaftsbereichen in Deutschland stets auf neue Anlagen.

3 Investitionen nach Sektoren

Die Käufe von neuen Anlagegütern sind vollständig nach den inländischen Sektoren darstellbar. Für die Berechnung der Käufe beziehungsweise Verkäufe von gebrauchten Anlagegütern zwischen den einzelnen Sektoren steht nicht genügend statistisches Ausgangsmaterial zur Verfügung. Deshalb werden Anlageinvestitionen, die jeweils die Käufe und Verkäufe von gebrauchten Anlagegütern einschließen, nur für den Sektor Staat und die übrigen Sektoren als Ganzes gezeigt.

Für die gesamte Volkswirtschaft saldieren sich die Käufe und Verkäufe von gebrauchten Bauten, sodass der gesamtwirtschaftliche Wert der Bauinvestitionen mit der Summe aller Zugänge an neuen Bauten (einschließlich der werterhöhenden Leistungen am Gebäudebestand) identisch ist. In der Darstellung nach Sektoren sind nur die Käufe und Verkäufe des Staates von gebrauchten Bauten bekannt. Weder die Transaktionspartner des Staates noch der Umfang der Verkäufe von gebrauchten Bauten zwischen den anderen Sektoren sind nachweisbar.

Die Käufe und Verkäufe von gebrauchten Ausrüstungen saldieren sich nicht vollständig in der Volkswirtschaft. Einerseits werden die Verkäufe von Anlageschrott zu Vorleistungen bei anderen Unternehmen, andererseits werden gebrauchte Ausrüstungen an private Haushalte (vor allem Kraftwagen, Gegenbuchung bei den Konsumausgaben privater Haushalte) und an die übrige Welt (Export) verkauft. Die Käufe und Verkäufe von gebrauchten Ausrüstungen zwischen den einzelnen Sektoren sind ebenfalls nicht bekannt.

Zur Beurteilung der Investitionstätigkeit des Staates in Bauten ist es sinnvoll, nicht die Bauinvestitionen einschließlich der Käufe und Verkäufe von gebrauchten Bauten zu betrachten, sondern die Nachfrage nach neuen Bauten (Tabelle 3.5). Unter konjunkturellem Aspekt kann die Beurteilung der Bauinvestitionen des Staates zu Fehlschlüssen führen, da ihr zeitlicher Verlauf stark von den Käufen und Verkäufen von gebrauchten Bauten geprägt ist.

Definitionen

Bruttoanlageinvestitionen

umfassen den Erwerb abzüglich der Veräußerungen von Anlagegütern durch gebietsansässige Produzenten in einem Zeitraum. Dazu zählen die Käufe neuer Anlagegüter (einschließlich aller eingeführten und selbstgestellten Anlagegüter) sowie die Käufe abzüglich der Verkäufe gebrauchter Anlagegüter. Die Käufe und Verkäufe von gebrauchten Anlagegütern saldieren sich weitgehend in der Volkswirtschaft, mit Ausnahme der Verkäufe von Anlageschrott, von gebrauchten Ausrüstungsgütern an private Haushalte (Kraftwagen) und Verkäufen an die übrige Welt (u.a. Kraftwagen und Schiffe). Zu den Anlagegütern zählen produzierte Güter, die länger als ein Jahr in der Produktion eingesetzt werden. Größere Reparaturen, die zu einer wesentlichen Steigerung des Werts einer Anlage führen und/oder deren Nutzungsdauer verlängern, sind ebenfalls Bestandteil der Bruttoanlageinvestitionen.

Die Bruttoanlageinvestitionen untergliedern sich in Ausrüstungen einschließlich militärischer Waffensysteme (Maschinen, Geräte und Fahrzeuge), Bauten (Wohnbauten, Nichtwohnbauten einschließlich Bodenverbesserungen und Grundstücksübertragungskosten) und sonstige Anlagen. Zu den sonstigen Anlagen zählen das geistige Eigentum einer Volkswirtschaft (Forschung und Entwicklung, Software und Datenbanken, Urheberrechte, Suchbohrungen) sowie Nutztiere und Nutzpflanzungen.

Neue Anlagen

sind neu in den Wirtschaftskreislauf eintretende, das heißt in einer nachgewiesenen Berichtsperiode im Inland neu entstandene oder importierte Anlagegüter. Bei den Bauinvestitionen zählen auch werterhöhende Leistungen am Gebäudebestand zu den neuen Bauten. Da ein vollständiger Nachweis der Transaktionen mit gebrauchten Anlagen zwischen den investierenden Wirtschaftsbereichen mangels statistischer Unterlagen nicht möglich ist, werden die Anlageinvestitionen nach Wirtschaftsbereichen nur auf der Grundlage des Erwerbs neuer Anlagen einschließlich selbsterstellter Anlagen dargestellt.

Nettoanlageinvestitionen

zeigen die Investitionen, die über den Ersatz des Kapitalverzehrs hinausgehen, während die Bruttoanlageinvestitionen die gesamten Zugänge zum Anlagevermögen darstellen. Die Summe der Wirtschaftsbereiche weicht vom gesamtwirtschaftlichen Wert der Nettoanlageinvestitionen ab, weil für die Wirtschaftsbereiche nur die neuen Anlagen nachgewiesen werden können. Für die Berechnung der Nettoanlageinvestitionen in jeweiligen Preisen gilt: Bruttoanlageinvestitionen minus Abschreibungen gleich Nettoanlageinvestitionen.

Ausrüstungsinvestitionen

sind eine Teilgröße der Bruttoanlageinvestitionen auf der Verwendungsseite des Bruttoinlandsprodukts. Sie ergeben sich als Summe der Zugänge an neuen Ausrüstungen und der Käufe abzüglich der Verkäufe von gebrauchten Ausrüstungen. Ausrüstungen sind bewegliche Investitionsgüter nach Zugang beim Investor, d.h. einschließlich der Anschaffungsnebenkosten für Transport und Installation. Hierzu zählen Maschinen und Geräte (einschließlich Ausstattungen) und Fahrzeuge. Nicht dazu rechnen feste Bestandteile von Bauwerken, wie Aufzüge, Heizanlagen, Rohrleitungen und Ähnliches, wohl aber fest montierte Maschinen oder Komponenten komplexer Fabrikationsanlagen. Nicht zu den Ausrüstungen zählen ausschließlich militärisch nutzbare Fahrzeuge (militärische Waffensysteme), Fahrzeuge privater Haushalte (private Konsumausgaben), exportierte Ausrüstungsgüter (Exporte) oder noch nicht fertiggestellte oder verkaufte Ausrüstungsgüter (Vorratsveränderungen). Seit Einführung des ESVG 2010 werden militärische Waffensysteme zu den Investitionen gerechnet und zusammen mit den Ausrüstungsinvestitionen veröffentlicht.

Bauinvestitionen

werden ebenfalls als Teilgröße der Bruttoanlageinvestitionen auf der Verwendungsseite des Bruttoinlandsprodukts nachgewiesen. Bauinvestitionen werden aus dem Zugang an neuen Bauten und den Käufen abzüglich Verkäufen von gebrauchten Bauten während einer Periode ermittelt. Für die gesamte Volkswirtschaft saldieren sich Käufe und Verkäufe von gebrauchten Bauten, sodass der gesamtwirtschaftliche Wert der Bauinvestitionen mit der Summe aller Zugänge an neuen Bauten (einschließlich der werterhöhenden Leistungen am Gebäudebestand) identisch ist.

Die Bauinvestitionen umfassen Bauleistungen an Wohnbauten und Nichtwohnbauten. Einbezogen werden mit Bauten fest verbundene Einrichtungen wie Aufzüge, Heizungs-, Lüftungs- und Klimaanlage, gärtnerische Anlagen und Umzäunungen. Ferner ist der Wert der Dienstleistungen, die mit der Herstellung und dem Kauf von Bauwerken sowie mit den Grundstücksübertragungen verbunden sind (Leistungen der Architekten, Bau- und Prüfingenieure, Notare und Grundbuchämter), Bestandteil der Bauinvestitionen. Auch durch Unternehmen und den Staat selbsterstellte Bauten sowie die Eigenleistungen der privaten Haushalte, die Nachbarschaftshilfe und die Schwarzarbeit im Wohnungsbau rechnen zu den Bauinvestitionen. Angefangene Bauten zählen nach dem Baufortschritt zu den Bauinvestitionen und nicht zur Vorratsveränderung.

Investitionen in sonstige Anlagen

sind ebenfalls eine Teilgröße der Bruttoanlageinvestitionen auf der Verwendungsseite des Bruttoinlandsproduktes und umfassen Investitionen in geistiges Eigentum (Forschung und Entwicklung, Software und Datenbanken, Suchbohrungen, Urheberrechte) sowie in Nutztiere und Nutzpflanzungen.

Investitionsquoten

werden gebildet als Quotient aus der Investitionsgröße und der Höhe des Bruttoinlandsprodukts im selben Berichtszeitraum; so ist die Nettoanlageinvestitionsquote der Quotient aus Nettoanlageinvestitionen und Bruttoinlandsprodukt.

Sektoren

S. 1 Volkswirtschaft

S. 11	Nichtfinanzielle Kapitalgesellschaften	Kapital- und Quasi-Kapitalgesellschaften aller Wirtschaftszweige außer S. 12
S. 12	Finanzielle Kapitalgesellschaften	Sämtliche Kapitalgesellschaften des Banken- und Versicherungsgewerbes einschließlich des Hilfgewerbes dieser Bereiche
S. 13	Staat	Gebietskörperschaften (Bund, Länder und Gemeinden) und Sozialversicherung
S. 14	Private Haushalte	Selbstständigen-, Arbeitnehmer- und sonstige Haushalte, also auch unternehmerisch tätige Einzelpersonen (wie Landwirte, Ärzte, Gastwirte)
S. 15	Private Organisationen ohne Erwerbszweck	Politische Parteien, Gewerkschaften, Kirchen, Verbraucherverbände, Vereine, Entwicklungshilfeorganisationen und Ähnliches

S. 2 Übrige Welt

Bruttoinvestitionen in den Volkswirtschaftlichen Gesamtrechnungen

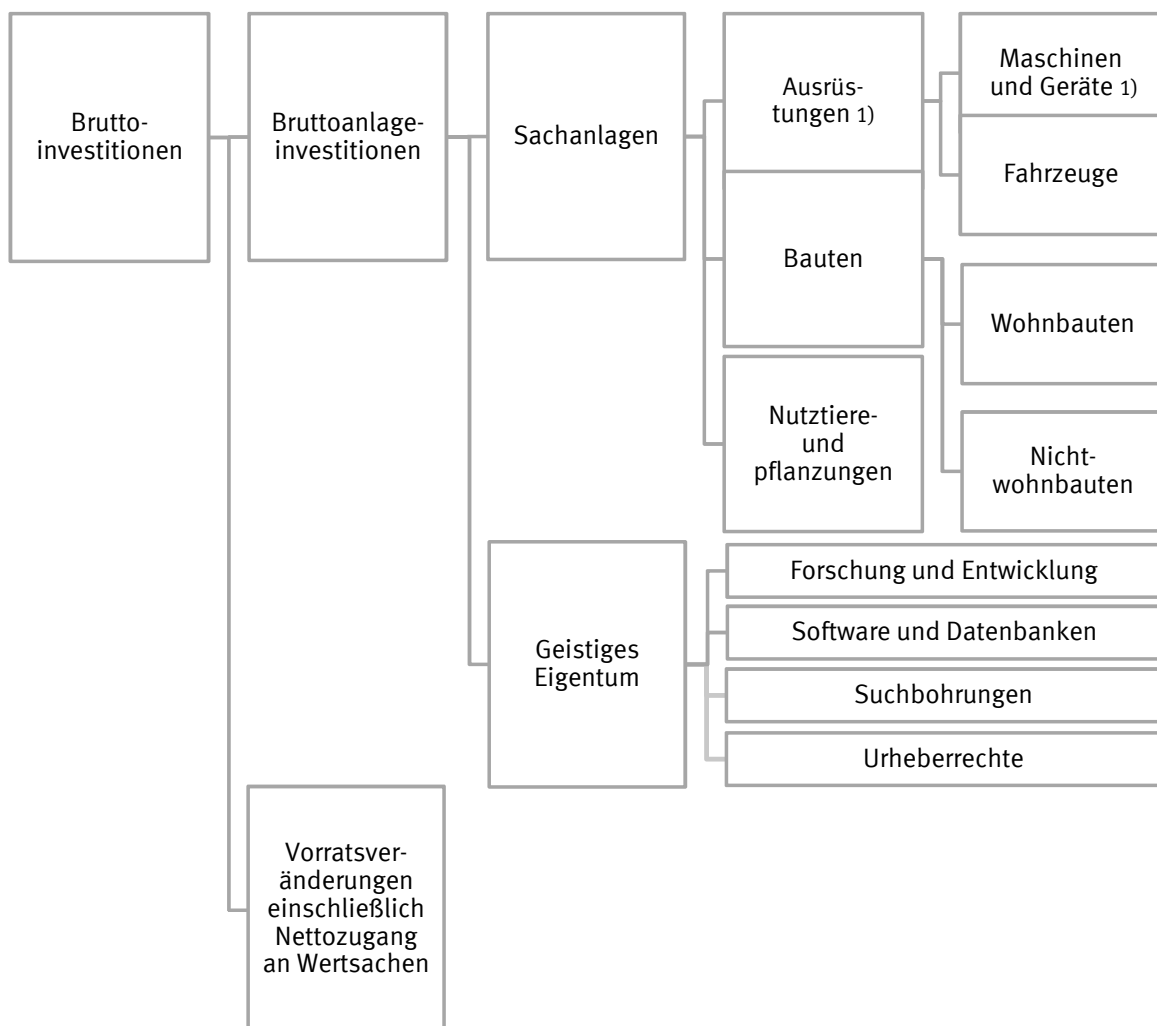

1) Einschl. militärischer Waffensysteme.

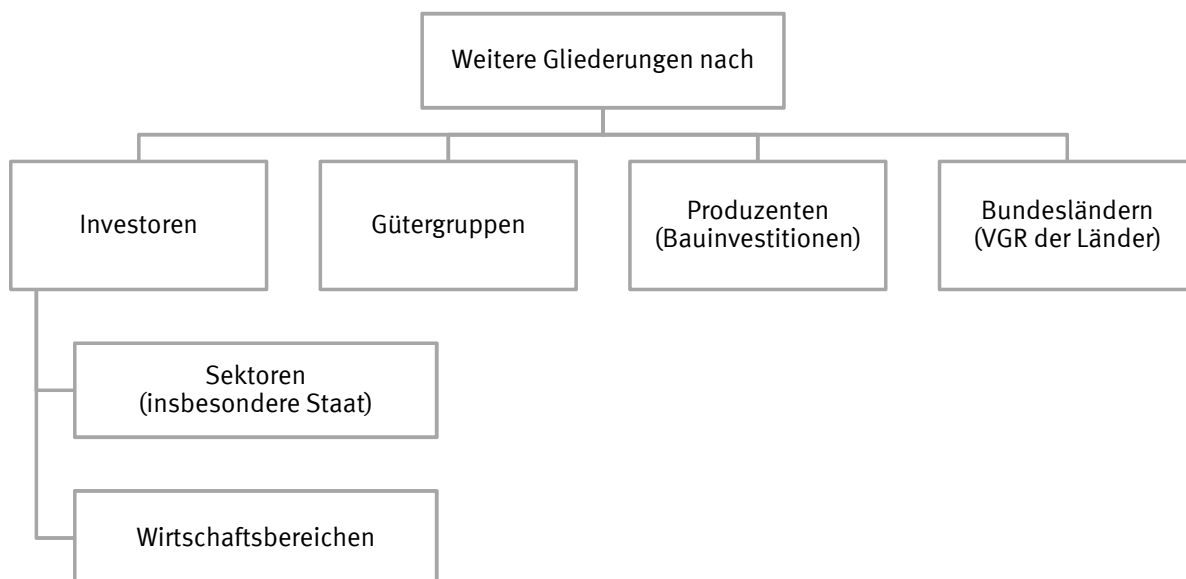

1. Investitionen und Konjunkturbeobachtung
 1.1 Brutto- und Nettoinvestitionen in jeweiligen Preisen

Jahr	Bruttoinlandsprodukt	Bruttoinvestitionen	Bruttoanlageinvestitionen	Abschreibungen	Nettoinvestitionen	Nettoanlageinvestitionen	Nettoinvestitionsquote	Nettoanlageinvestitionsquote
	1	2	3	4	5	6	7	8
Mrd. EUR						in %		
1992	1 695,320	423,124	424,903	267,172	155,952	157,731	9,2	9,3
2003	2 220,080	437,076	433,103	378,705	58,371	54,398	2,6	2,5
2004	2 270,620	434,161	434,972	385,897	48,264	49,075	2,1	2,2
2005	2 300,860	432,896	438,761	392,806	40,090	45,955	1,7	2,0
2006	2 393,250	473,208	474,371	402,815	70,393	71,556	2,9	3,0
2007	2 513,230	521,478	505,571	423,032	98,446	82,539	3,9	3,3
2008	2 561,740	534,380	520,809	440,304	94,076	80,505	3,7	3,1
2009	2 460,280	444,510	471,421	450,794	- 6,284	20,627	- 0,3	0,8
2010	2 580,060	506,347	501,449	459,725	46,622	41,724	1,8	1,6
2011	2 703,120	569,751	547,821	475,539	94,212	72,282	3,5	2,7
2012	2 758,260	532,531	554,746	492,278	40,253	62,468	1,5	2,3
2013	2 826,240	551,462	556,752	506,192	45,270	50,560	1,6	1,8
2014	2 938,590	577,006	587,549	520,854	56,152	66,695	1,9	2,3
2015	3 048,860	586,438	605,510	536,357	50,081	69,153	1,6	2,3
2016	3 159,750	621,219	634,029	552,075	69,144	81,954	2,2	2,6
2017	3 277,340	658,497	665,722	573,134	85,363	92,588	2,6	2,8
2018	3 386,000	719,687	703,419	600,034	119,653	103,385	3,5	3,1
Veränderung gegenüber dem Vorjahr						in %-Punkten		
in %						in %-Punkten		
1992	7,3	4,7	8,2	8,6	- 1,4	7,5	- 0,8	x
1993	3,1	- 2,4	- 1,5	6,6	- 17,8	- 15,1	- 1,9	- 1,6
1994	4,7	5,7	4,9	4,1	9,1	6,5	0,3	0,1
1995	3,7	3,3	1,0	3,7	2,6	- 4,5	x	- 0,6
1996	1,4	- 2,9	- 0,9	2,5	- 14,3	- 8,5	- 1,2	- 0,7
1997	2,1	2,3	0,6	2,6	1,7	- 4,4	- 0,1	- 0,4
1998	2,6	5,1	3,2	2,4	12,0	5,2	0,6	0,1
1999	2,3	2,9	3,6	2,6	3,7	6,3	0,1	0,3
2000	2,5	4,5	2,9	4,3	4,8	- 0,8	0,2	- 0,3
2001	3,0	- 3,9	- 2,9	3,4	- 21,0	- 19,6	- 1,7	- 1,3
2002	1,4	- 9,5	- 6,3	2,3	- 45,5	- 35,8	- 2,5	- 1,8
2003	0,5	- 0,7	- 2,2	1,1	- 10,9	- 20,2	- 0,4	- 0,6
2004	2,3	- 0,7	0,4	1,9	- 17,3	- 9,8	- 0,5	- 0,3
2005	1,3	- 0,3	0,9	1,8	- 16,9	- 6,4	- 0,4	- 0,2
2006	4,0	9,3	8,1	2,5	75,6	55,7	1,2	1,0
2007	5,0	10,2	6,6	5,0	39,9	15,3	1,0	0,3
2008	1,9	2,5	3,0	4,1	- 4,4	- 2,5	- 0,2	- 0,2
2009	- 4,0	-16,8	- 9,5	2,4	x	- 74,4	- 4,0	- 2,3
2010	4,9	13,9	6,4	2,0	x	102,3	2,1	0,8
2011	4,8	12,5	9,2	3,4	102,1	73,2	1,7	1,1
2012	2,0	- 6,5	1,3	3,5	- 57,3	- 13,6	- 2,0	- 0,4
2013	2,5	3,6	0,4	2,8	12,5	- 19,1	0,1	- 0,5
2014	4,0	4,6	5,5	2,9	24,0	31,9	0,3	0,5
2015	3,8	1,6	3,1	3,0	- 10,8	3,7	- 0,3	x
2016	3,6	5,9	4,7	2,9	38,1	18,5	0,6	0,3
2017	3,7	6,0	5,0	3,8	23,5	13,0	0,4	0,2
2018	3,3	9,3	5,7	4,7	40,2	11,7	0,9	0,3

Brutto- und Nettoanlageinvestitionen, Veränderung gegenüber dem Vorjahr, in %

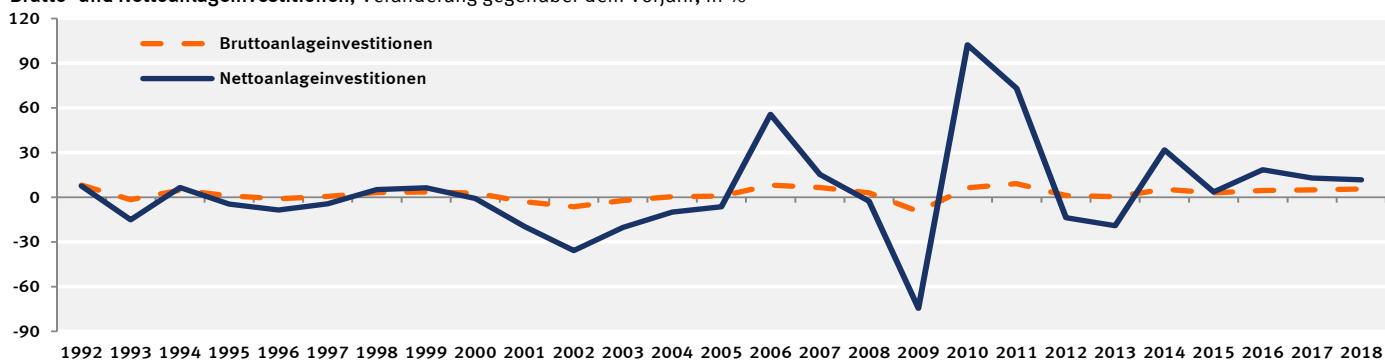

1. Investitionen und Konjunkturbeobachtung
 1.2 Verwendung des Bruttoinlandsprodukts in jeweiligen Preisen

Jahr, Vierteljahr	Brutto- inlands- produkt	Konsum- ausgaben	Bruttoinvestitionen						Vorrats- verände- rungen 3)	Exporte	Importe
			zusammen	Bruttoanlageinvestitionen			Vorrats- verände- rungen 3)				
				zusammen	Ausrüstungs- invest. 1)	Bau- invest.		Sonstige Anlagen 2)			
1	2	3	4	5	6	7	8	9	10		
Mrd. EUR											
1992	1 695,320	1 281,056	423,124	424,903	152,767	224,728	47,408	- 1,779	377,441	386,301	
2010	2 580,060	1 939,610	506,347	501,449	175,909	237,122	88,418	4,898	1 090,085	955,982	
2016	3 159,750	2 291,063	621,219	634,029	206,502	307,114	120,413	-12,810	1 450,232	1 202,764	
2017	3 277,340	2 371,051	658,497	665,722	215,214	326,630	123,878	- 7,225	1 541,898	1 294,106	
2018	3 386,000	2 437,137	719,687	703,419	225,669	350,609	127,141	16,268	1 590,174	1 360,998	
2016 1.Vj	770,400	548,704	161,567	143,354	47,165	67,283	28,906	18,213	348,117	287,988	
2.Vj	789,220	570,117	146,197	162,977	51,933	81,392	29,652	-16,780	368,993	296,087	
3.Vj	799,880	575,118	169,432	162,616	49,503	82,854	30,259	6,816	359,432	304,102	
4.Vj	800,250	597,124	144,023	165,082	57,901	75,585	31,596	-21,059	373,690	314,587	
2017 1.Vj	803,370	569,425	170,868	152,313	49,244	73,142	29,927	18,555	379,496	316,419	
2.Vj	808,720	589,295	156,001	168,755	53,008	85,276	30,471	-12,754	383,341	319,917	
3.Vj	833,240	596,412	179,896	170,858	51,741	88,219	30,898	9,038	382,865	325,933	
4.Vj	832,010	615,919	151,732	173,796	61,221	79,993	32,582	-22,064	396,196	331,837	
2018 1.Vj	828,980	587,409	177,410	159,075	51,739	76,622	30,714	18,335	389,631	325,470	
2.Vj	842,860	606,129	169,635	178,920	56,193	91,471	31,256	- 9,285	402,130	335,034	
3.Vj	858,380	609,369	204,173	180,675	53,879	95,093	31,703	23,498	393,973	349,135	
4.Vj	855,780	634,230	168,469	184,749	63,858	87,423	33,468	-16,280	404,440	351,359	
2019 1.Vj	851,510	604,184	188,242	169,782	53,389	84,841	31,552	18,460	401,416	342,332	

**Veränderung gegenüber dem entsprechenden Vorjahreszeitraum
in %**

								in Mrd. EUR	in %	
2016	3,6	3,3	5,9	4,7	2,6	5,6	6,0	6,262	1,5	1,5
2017	3,7	3,5	6,0	5,0	4,2	6,4	2,9	5,585	6,3	7,6
2018	3,3	2,8	9,3	5,7	4,9	7,3	2,6	23,493	3,1	5,2
2016 1.Vj	3,7	3,6	4,6	5,6	5,0	5,5	6,5	- 0,453	0,9	0,6
2.Vj	5,2	3,9	7,7	7,4	6,5	8,3	6,6	- 0,826	2,9	1,3
3.Vj	3,1	2,7	6,9	4,4	2,0	5,1	6,6	4,176	- 0,2	0,3
4.Vj	2,6	3,0	4,5	1,8	- 1,9	3,6	4,6	3,365	2,3	4,0
2017 1.Vj	4,3	3,8	5,8	6,2	4,4	8,7	3,5	0,342	9,0	9,9
2.Vj	2,5	3,4	6,7	3,5	2,1	4,8	2,8	4,026	3,9	8,0
3.Vj	4,2	3,7	6,2	5,1	4,5	6,5	2,1	2,222	6,5	7,2
4.Vj	4,0	3,1	5,4	5,3	5,7	5,8	3,1	- 1,005	6,0	5,5
2018 1.Vj	3,2	3,2	3,8	4,4	5,1	4,8	2,6	- 0,220	2,7	2,9
2.Vj	4,2	2,9	8,7	6,0	6,0	7,3	2,6	3,469	4,9	4,7
3.Vj	3,0	2,2	13,5	5,7	4,1	7,8	2,6	14,460	2,9	7,1
4.Vj	2,9	3,0	11,0	6,3	4,3	9,3	2,7	5,784	2,1	5,9
2019 1.Vj	2,7	2,9	6,1	6,7	3,2	10,7	2,7	0,125	3,0	5,2

Bruttoinlandsprodukt, Konsumausgaben und Bruttoanlageinvestitionen, Veränderung gegenüber dem Vorjahr, in %

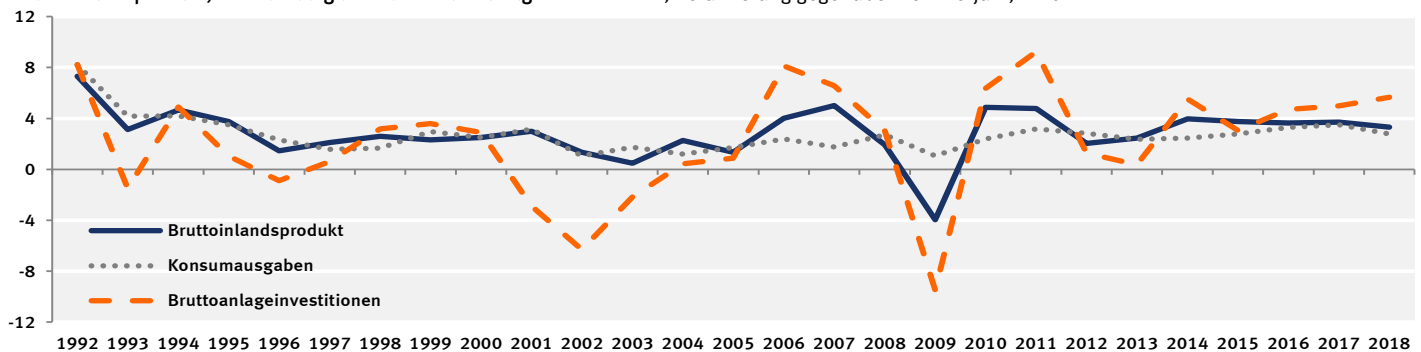

1) Einschl. militärischer Waffensysteme. – 2) Geistiges Eigentum sowie Nutztiere und Nutzpflanzungen.
 3) Einschl. Nettozugang an Wertsachen.

1. Investitionen und Konjunkturbeobachtung

1.3 Anteil der Bruttoanlageinvestitionen am Bruttoinlandsprodukt in jeweiligen Preisen

Jahr, Vierteljahr	Anteil der Bruttoanlageinvestitionen am Bruttoinlandsprodukt (BIP)				Veränderung des Anteils der Bruttoanlageinvestitionen am BIP gegenüber dem entsprechenden Vorjahreszeitraum			
	Insgesamt	Ausrüstungs- investitionen 1)	Bau- investitionen	Sonstige Anlagen 2)	Insgesamt	Ausrüstungs- investitionen 1)	Bau- investitionen	Sonstige Anlagen 2)
	1	2	3	4	5	6	7	8
in %								
1991	24,9	9,8	12,2	2,9	-	-	-	-
1995	23,4	7,0	13,7	2,7	- 2,5	- 1,4	- 3,5	-
1996	22,8	7,0	13,1	2,8	- 2,6	-	- 4,4	3,7
1997	22,5	7,1	12,6	2,8	- 1,3	1,4	- 3,8	-
1998	22,6	7,6	12,2	2,9	0,4	7,0	- 3,2	3,6
1999	22,9	7,9	12,0	3,1	1,3	3,9	- 1,6	6,9
2000	23,0	8,4	11,4	3,2	0,4	6,3	- 5,0	3,2
2001	21,7	7,8	10,6	3,2	- 5,7	- 7,1	- 7,0	-
2002	20,0	7,0	9,8	3,2	- 7,8	-10,3	- 7,5	-
2003	19,5	6,8	9,5	3,2	- 2,5	- 2,9	- 3,1	-
2004	19,2	6,9	9,0	3,2	- 1,5	1,5	- 5,3	-
2005	19,1	7,2	8,7	3,2	- 0,5	4,3	- 3,3	-
2006	19,8	7,6	8,9	3,3	3,7	5,6	2,3	3,1
2007	20,1	7,9	9,0	3,2	1,5	3,9	1,1	- 3,0
2008	20,3	7,9	9,0	3,4	1,0	-	-	6,3
2009	19,2	6,4	9,2	3,5	- 5,4	-19,0	2,2	2,9
2010	19,4	6,8	9,2	3,4	1,0	6,3	-	- 2,9
2011	20,3	7,0	9,8	3,5	4,6	2,9	6,5	2,9
2012	20,1	6,7	9,9	3,6	- 1,0	- 4,3	1,0	2,9
2013	19,7	6,4	9,8	3,5	- 2,0	- 4,5	- 1,0	- 2,8
2014	20,0	6,5	9,9	3,6	1,5	1,6	1,0	2,9
2015	19,9	6,6	9,5	3,7	- 0,5	1,5	- 4,0	2,8
2016	20,1	6,5	9,7	3,8	1,0	- 1,5	2,1	2,7
2017	20,3	6,6	10,0	3,8	1,0	1,5	3,1	-
2018	20,8	6,7	10,4	3,8	2,5	1,5	4,0	-
2012 1.Vj	18,8	6,5	8,8	3,5	1,6	-	3,5	-
2.Vj	20,8	6,7	10,6	3,6	- 1,0	- 4,3	1,0	2,9
3.Vj	20,4	6,3	10,7	3,5	- 1,4	- 7,4	1,9	2,9
4.Vj	20,4	7,3	9,5	3,7	- 2,4	- 3,9	- 1,0	-
2013 1.Vj	17,6	5,8	8,3	3,5	- 6,4	-10,8	- 5,7	-
2.Vj	20,4	6,4	10,5	3,5	- 1,9	- 4,5	- 0,9	- 2,8
3.Vj	20,2	6,0	10,8	3,4	- 1,0	- 4,8	0,9	- 2,9
4.Vj	20,5	7,2	9,6	3,7	0,5	- 1,4	1,1	-
2014 1.Vj	18,7	6,1	9,1	3,5	6,2	5,2	9,6	-
2.Vj	20,6	6,6	10,4	3,6	1,0	3,1	- 1,0	2,9
3.Vj	20,2	6,1	10,5	3,6	-	1,7	- 2,8	5,9
4.Vj	20,5	7,3	9,4	3,8	-	1,4	- 2,1	2,7
2015 1.Vj	18,3	6,0	8,6	3,7	- 2,1	- 1,6	- 5,5	5,7
2.Vj	20,2	6,5	10,0	3,7	- 1,9	- 1,5	- 3,8	2,8
3.Vj	20,1	6,3	10,2	3,7	- 0,5	3,3	- 2,9	2,8
4.Vj	20,8	7,6	9,4	3,9	1,5	4,1	-	2,6
2016 1.Vj	18,6	6,1	8,7	3,8	1,6	1,7	1,2	2,7
2.Vj	20,7	6,6	10,3	3,8	2,5	1,5	3,0	2,7
3.Vj	20,3	6,2	10,4	3,8	1,0	- 1,6	2,0	2,7
4.Vj	20,6	7,2	9,4	3,9	- 1,0	- 5,3	-	-
2017 1.Vj	19,0	6,1	9,1	3,7	2,2	-	4,6	- 2,6
2.Vj	20,9	6,6	10,5	3,8	1,0	-	1,9	-
3.Vj	20,5	6,2	10,6	3,7	1,0	-	1,9	- 2,6
4.Vj	20,9	7,4	9,6	3,9	1,5	2,8	2,1	-
2018 1.Vj	19,2	6,2	9,2	3,7	1,1	1,6	1,1	-
2.Vj	21,2	6,7	10,9	3,7	1,4	1,5	3,8	- 2,6
3.Vj	21,0	6,3	11,1	3,7	2,4	1,6	4,7	-
4.Vj	21,6	7,5	10,2	3,9	3,3	1,4	6,2	-
2019 1.Vj	19,9	6,300	10,0	3,7	3,6	1,6	8,7	-

1) Einschl. militärischer Waffensysteme. – 2) Geistiges Eigentum sowie Nutztiere und Nutzpflanzungen.

1. Investitionen und Konjunkturbeobachtung
1.4 Verwendung des Bruttoinlandsprodukts, preisbereinigt

Jahr, Vierteljahr	Brutto- inlands- produkt	Konsum- ausgaben	Bruttoinvestitionen					Vorrats- verände- rungen 3)	Exporte	Importe
			zusammen	Bruttoanlageinvestitionen			zusammen			
				zusammen	Ausrüstungs- invest. 1)	Bau- invest.				
1	2	3	4	5	6	7	8	9	10	
Kettenindex (2010 = 100)										
1992	80,53	82,56	97,76	91,84	76,79	118,98	58,79	x	36,75	42,21
2010	100	100	100	100	100	100	100	x	100	100
2016	111,26	109,39	109,91	114,90	113,79	112,31	124,65	x	127,79	125,54
2017	113,66	111,26	113,41	118,21	118,00	115,61	126,29	x	133,72	131,61
2018	115,28	112,46	119,15	121,33	122,99	118,42	126,81	x	136,39	135,98
2016 1.Vj	109,68	105,99	116,84	104,22	103,51	99,20	119,99	x	123,00	121,19
2.Vj	111,45	109,11	104,00	118,17	113,98	119,32	123,21	x	130,34	124,01
3.Vj	113,05	110,22	120,32	117,71	109,07	120,82	125,69	x	126,63	126,75
4.Vj	110,86	112,26	98,46	119,51	128,60	109,89	129,72	x	131,20	130,23
2017 1.Vj	113,40	108,08	121,44	108,95	107,84	104,95	122,65	x	131,96	128,07
2.Vj	112,45	110,99	107,25	119,99	115,89	121,17	124,66	x	132,63	129,65
3.Vj	115,50	112,32	124,00	121,11	113,58	124,42	126,19	x	132,89	133,74
4.Vj	113,27	113,66	100,93	122,80	134,68	111,90	131,66	x	137,38	134,99
2018 1.Vj	114,95	109,76	122,72	110,95	112,97	105,48	123,15	x	134,82	131,37
2.Vj	115,09	112,27	112,36	123,79	122,20	124,44	125,10	x	138,33	134,37
3.Vj	116,77	112,80	133,91	124,05	117,39	127,51	126,67	x	134,48	138,83
4.Vj	114,30	115,00	107,60	126,50	139,37	116,25	132,31	x	137,94	139,34
2019 1.Vj	115,65	111,11	126,15	114,56	115,54	111,08	122,97	x	136,84	136,71
Veränderung gegenüber dem entsprechenden Vorjahreszeitraum in %										
2016	2,2	2,6	4,6	3,5	2,2	3,8	5,2	x	2,3	4,1
2017	2,2	1,7	3,2	2,9	3,7	2,9	1,3	x	4,6	4,8
2018	1,4	1,1	5,1	2,6	4,2	2,4	0,4	x	2,0	3,3
2016 1.Vj	2,0	2,9	3,7	4,5	4,5	4,1	5,6	x	1,3	3,7
2.Vj	3,7	3,4	6,0	6,3	6,2	6,5	6,0	x	4,5	5,4
3.Vj	1,9	2,0	5,8	3,2	1,7	3,1	5,8	x	0,9	2,9
4.Vj	1,4	2,0	2,8	0,4	- 2,2	1,5	3,3	x	2,5	4,4
2017 1.Vj	3,4	2,0	3,9	4,5	4,2	5,8	2,2	x	7,3	5,7
2.Vj	0,9	1,7	3,1	1,5	1,7	1,6	1,2	x	1,8	4,5
3.Vj	2,2	1,9	3,1	2,9	4,1	3,0	0,4	x	4,9	5,5
4.Vj	2,2	1,2	2,5	2,8	4,7	1,8	1,5	x	4,7	3,7
2018 1.Vj	1,4	1,6	1,1	1,8	4,8	0,5	0,4	x	2,2	2,6
2.Vj	2,3	1,2	4,8	3,2	5,4	2,7	0,4	x	4,3	3,6
3.Vj	1,1	0,4	8,0	2,4	3,4	2,5	0,4	x	1,2	3,8
4.Vj	0,9	1,2	6,6	3,0	3,5	3,9	0,5	x	0,4	3,2
2019 1.Vj	0,6	1,2	2,8	3,3	2,3	5,3	- 0,1	x	1,5	4,1

Bruttoinlandsprodukt, Konsumausgaben und Bruttoanlageinvestitionen, Veränderung gegenüber dem Vorjahr, in %

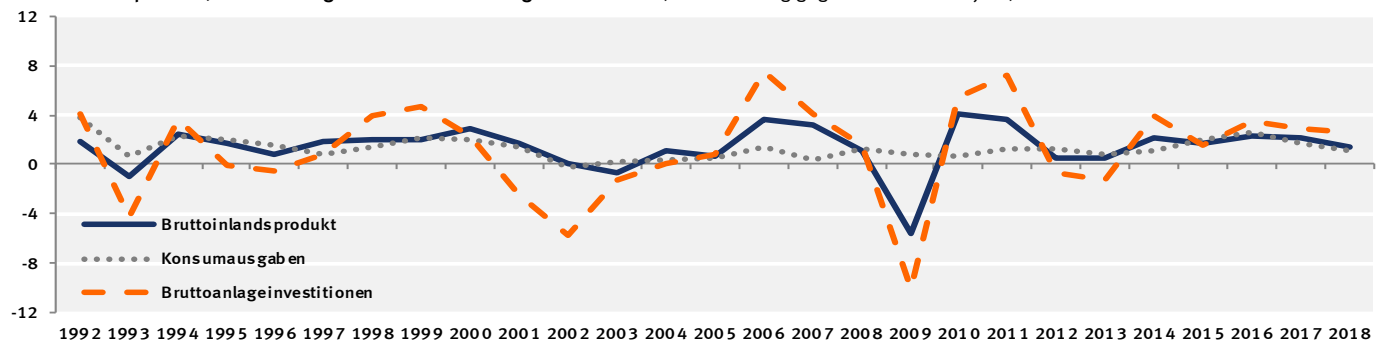

1) Einschl. militärischer Waffensysteme. – 2) Geistiges Eigentum sowie Nutztiere und Nutzpflanzungen.
 3) Einschl. Nettozugang an Wertsachen.

1. Investitionen und Konjunkturbeobachtung

1.4 Verwendung des Bruttoinlandsprodukts, preisbereinigt

Jahr, Vierteljahr	Bruttoinlandsprodukt	Konsumausgaben	Bruttoinvestitionen						Vorratsveränderungen 3)	Exporte	Importe
			zusammen	Bruttoanlageinvestitionen							
				zusammen	Ausrüstungsinvest. 1)	Bauinvest.	Sonstige Anlagen 2)				
1	2	3	4	5	6	7	8	9	10		
Wachstumsbeiträge zum Bruttoinlandsprodukt in %-Punkten											
1992	1,9	2,8	- 0,1	1,0	- 0,3	1,3	0,1	- 1,1	- 0,1	- 0,8	
2010	4,1	0,5	2,4	1,0	0,7	0,3	0,0	1,3	5,5	- 4,2	
2016	2,2	1,9	0,9	0,7	0,2	0,4	0,2	0,2	1,1	- 1,6	
2017	2,2	1,2	0,6	0,6	0,2	0,3	0,1	0,1	2,1	- 1,8	
2018	1,4	0,8	1,0	0,5	0,3	0,2	0,0	0,5	0,9	- 1,3	
2016 1.Vj	2,0	2,0	0,8	0,8	0,3	0,4	0,2	- 0,1	0,6	- 1,4	
2.Vj	3,7	2,5	1,1	1,3	0,4	0,7	0,2	- 0,2	2,2	- 2,1	
3.Vj	1,9	1,5	1,2	0,6	0,1	0,3	0,2	0,5	0,4	- 1,2	
4.Vj	1,4	1,5	0,5	0,1	- 0,2	0,1	0,1	0,4	1,2	- 1,8	
2017 1.Vj	3,4	1,4	0,8	0,8	0,3	0,5	0,1	0,0	3,3	- 2,1	
2.Vj	0,9	1,2	0,6	0,3	0,1	0,2	0,0	0,3	0,8	- 1,7	
3.Vj	2,2	1,4	0,7	0,6	0,3	0,3	0,0	0,1	2,2	- 2,1	
4.Vj	2,2	0,9	0,4	0,6	0,4	0,2	0,1	- 0,1	2,2	- 1,5	
2018 1.Vj	1,4	1,1	0,2	0,3	0,3	0,0	0,0	- 0,1	1,0	- 1,0	
2.Vj	2,3	0,8	0,9	0,7	0,4	0,3	0,0	0,3	2,0	- 1,4	
3.Vj	1,1	0,3	1,7	0,5	0,2	0,3	0,0	1,2	0,5	- 1,5	
4.Vj	0,9	0,9	1,2	0,6	0,3	0,4	0,0	0,6	0,2	- 1,3	
2019 1.Vj	0,6	0,9	0,6	0,6	0,1	0,5	0,0	0,0	0,7	- 1,6	

Verwendung des Bruttoinlandsprodukts, preisbereinigt
Veränderung gegenüber Vorjahr, in %

Wachstumsbeiträge zum BIP, in %-Punkten

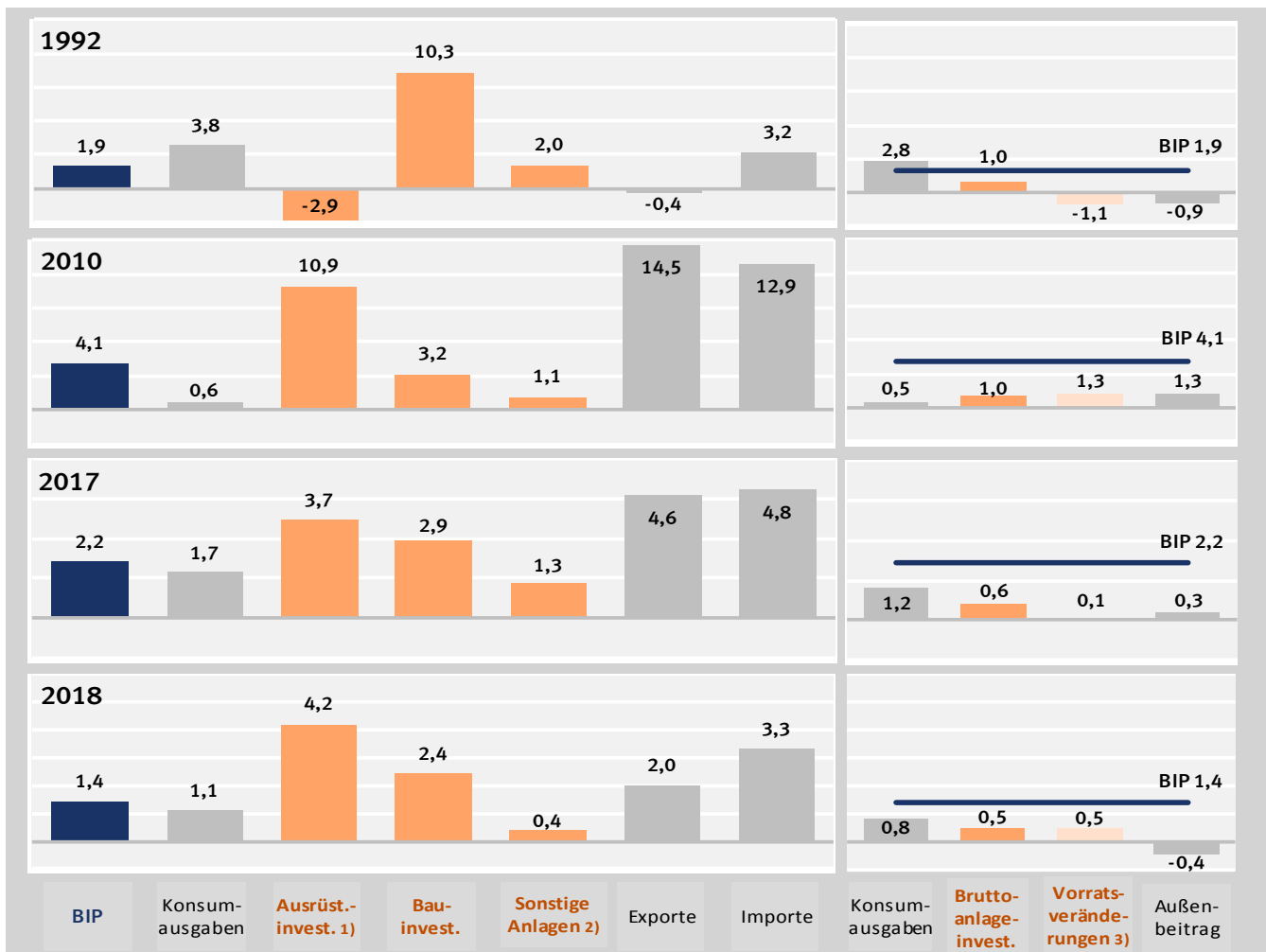

1) Einschl. militärischer Waffensysteme. – 2) Geistiges Eigentum sowie Nutztiere und Nutzpflanzungen.
3) Einschl. Nettozugang an Wertsachen.

1. Investitionen und Konjunkturbeobachtung
 1.5 Saison- und kalenderbereinigte Ergebnisse nach Census X-12-ARIMA

Vierteljahr	Bruttoinlandsprodukt	Bruttoanlageinvestitionen							Sonstige Anlagen 2)
		insgesamt	Ausstattungsinvestitionen 1)			Bauinvestitionen			
			zusammen	Maschinen und Geräte 1)	Fahrzeuge	zusammen	Wohnbauten	Nichtwohnbauten	
1	2	3	4	5	6	7	8	9	
in jeweiligen Preisen									
Veränderung gegenüber dem Vorquartal in %									
2013 1.Vj	0,3	- 3,0	- 3,9	- 4,8	- 1,5	- 4,0	- 3,1	- 5,3	1,6
2013 2.Vj	1,3	3,5	3,3	3,7	2,4	5,0	4,2	6,2	- 0,2
2013 3.Vj	1,0	1,2	- 1,2	- 1,6	- 0,3	3,2	3,9	2,1	0,3
2013 4.Vj	0,9	2,4	5,7	2,8	13,1	0,5	0,2	0,9	1,9
2014 1.Vj	1,5	2,4	1,2	- 0,4	4,9	3,0	3,9	1,8	2,9
2014 2.Vj	0,4	- 0,9	1,1	3,2	- 3,4	- 3,0	- 3,0	- 3,2	1,6
2014 3.Vj	0,7	- 0,0	- 1,8	0,7	- 7,9	0,7	0,8	0,5	1,4
2014 4.Vj	1,4	1,8	3,2	1,3	8,0	1,2	0,8	1,9	0,9
2015 1.Vj	0,6	- 0,1	- 0,3	1,9	- 5,7	- 1,0	- 0,9	- 1,3	2,7
2015 2.Vj	1,0	0,3	1,4	1,5	1,0	- 0,8	0,2	- 2,4	1,5
2015 3.Vj	0,6	1,1	1,6	0,3	5,2	0,6	0,8	0,2	1,4
2015 4.Vj	1,1	2,8	3,0	1,1	7,7	3,0	2,4	4,0	1,7
2016 1.Vj	1,4	1,7	0,1	2,9	- 6,6	2,8	3,0	2,6	1,7
2016 2.Vj	0,6	- 0,8	- 1,9	- 2,2	- 1,0	- 1,0	0,9	- 3,8	1,6
2016 3.Vj	0,2	1,1	1,2	0,7	2,6	0,8	0,9	0,7	1,4
2016 4.Vj	0,9	0,7	- 0,7	1,1	- 5,2	1,9	2,0	1,6	- 0,1
2017 1.Vj	1,3	2,6	2,3	- 1,7	13,3	3,4	1,7	6,2	0,7
2017 2.Vj	1,3	1,9	2,8	2,4	3,8	1,8	2,9	0,1	0,8
2017 3.Vj	1,1	0,9	1,4	2,6	- 1,6	0,7	0,9	0,3	0,7
2017 4.Vj	0,8	1,1	1,0	2,2	- 1,9	1,4	1,0	1,9	0,9
2018 1.Vj	0,7	1,7	1,8	2,1	1,7	2,8	0,2
2018 2.Vj	1,2	1,4	0,6	2,1	2,6	1,3	0,7
2018 3.Vj	0,4	1,4	0,4	2,3	2,7	1,8	0,7
2018 4.Vj	0,3	1,7	1,2	2,2	1,7	2,9	1,0
2019 1.Vj	0,9	1,9	1,0	3,1	2,3	4,4	0,3
preisbereinigt									
Veränderung gegenüber dem Vorquartal in %									
2013 1.Vj	- 0,3	- 3,4	- 4,1	- 5,0	- 1,6	- 4,6	- 3,7	- 5,9	1,1
2013 2.Vj	0,9	3,2	3,2	3,4	2,5	4,5	3,6	5,7	- 0,3
2013 3.Vj	0,6	0,4	- 1,2	- 1,5	- 0,4	1,7	2,2	0,9	0,0
2013 4.Vj	0,4	1,9	5,6	2,6	13,2	- 0,2	- 0,6	0,3	1,2
2014 1.Vj	1,0	2,2	1,0	- 0,5	4,7	2,8	4,0	1,2	2,7
2014 2.Vj	- 0,1	- 1,2	1,0	3,0	- 3,5	- 3,4	- 3,4	- 3,4	1,1
2014 3.Vj	0,3	- 0,5	- 2,2	0,4	- 8,2	0,2	0,3	- 0,1	1,0
2014 4.Vj	1,0	1,5	3,0	1,2	7,8	0,7	0,2	1,5	0,6
2015 1.Vj	- 0,1	- 0,5	- 0,5	1,6	- 5,7	- 1,6	- 1,2	- 2,1	2,3
2015 2.Vj	0,6	0,0	1,2	1,3	0,9	- 1,1	- 0,1	- 2,6	1,0
2015 3.Vj	0,3	0,8	1,4	- 0,2	5,4	0,1	0,3	- 0,1	1,2
2015 4.Vj	0,5	2,5	2,9	1,0	7,8	2,6	1,9	3,6	1,6
2016 1.Vj	0,9	1,5	0,0	3,0	- 7,1	2,5	2,3	2,9	1,6
2016 2.Vj	0,4	- 1,1	- 1,8	- 2,1	- 1,1	- 1,6	0,3	- 4,3	1,5
2016 3.Vj	0,2	0,7	1,0	0,5	2,3	0,3	0,4	0,1	1,0
2016 4.Vj	0,4	0,2	- 0,7	1,1	- 5,4	1,3	1,4	1,0	- 0,7
2017 1.Vj	1,1	2,0	2,2	- 1,8	13,3	2,5	0,9	4,9	0,5
2017 2.Vj	0,5	1,3	2,7	2,4	3,5	0,7	1,9	- 1,0	0,4
2017 3.Vj	0,6	0,4	1,2	2,5	- 1,9	- 0,1	0,2	- 0,5	0,2
2017 4.Vj	0,5	0,3	0,5	1,6	- 2,4	0,2	- 0,1	0,7	0,4
2018 1.Vj	0,4	1,0	2,2	0,9	0,6	1,3	- 0,5
2018 2.Vj	0,5	0,6	0,3	0,8	1,4	0,0	0,3
2018 3.Vj	- 0,2	0,5	0,0	0,9	1,4	0,1	0,2
2018 4.Vj	0,0	0,8	0,7	1,0	0,6	1,8	0,5
2019 1.Vj	0,4	1,1	1,2	1,9	1,2	3,0	- 1,1

1) Einschl. militärischer Waffensysteme. – 2) Geistiges Eigentum sowie Nutztiere und Nutzpflanzen.

1. Investitionen und Konjunkturbeobachtung
 1.5 Saison- und kalenderbereinigte Ergebnisse nach Census X-12-ARIMA

Veränderung gegenüber dem Vorquartal – preis-, saison- und kalenderbereinigt – in %

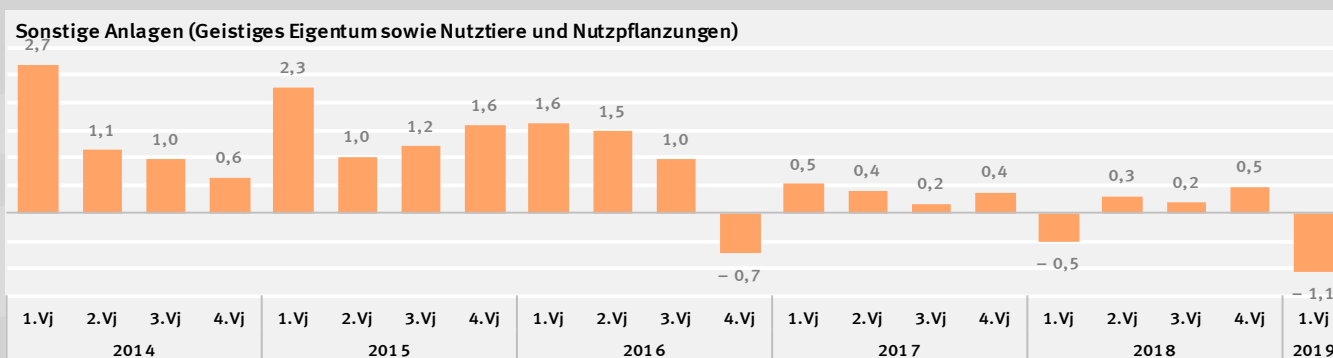
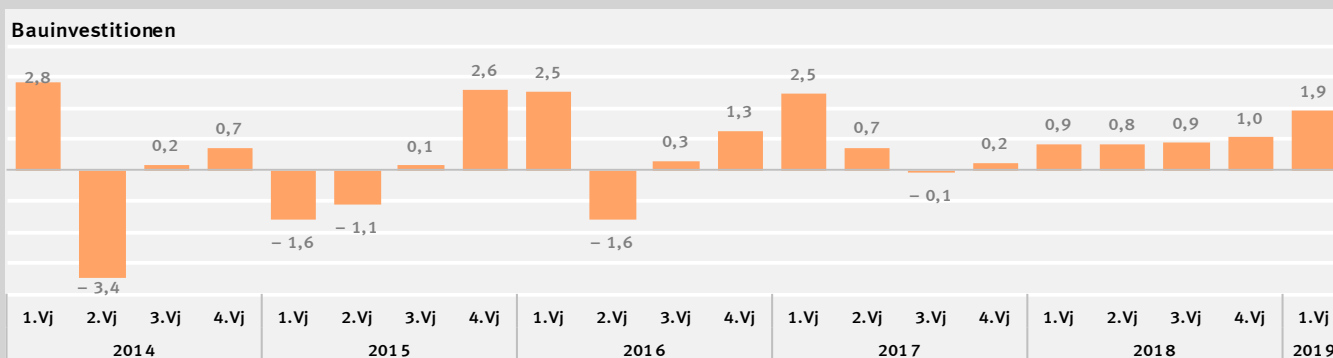
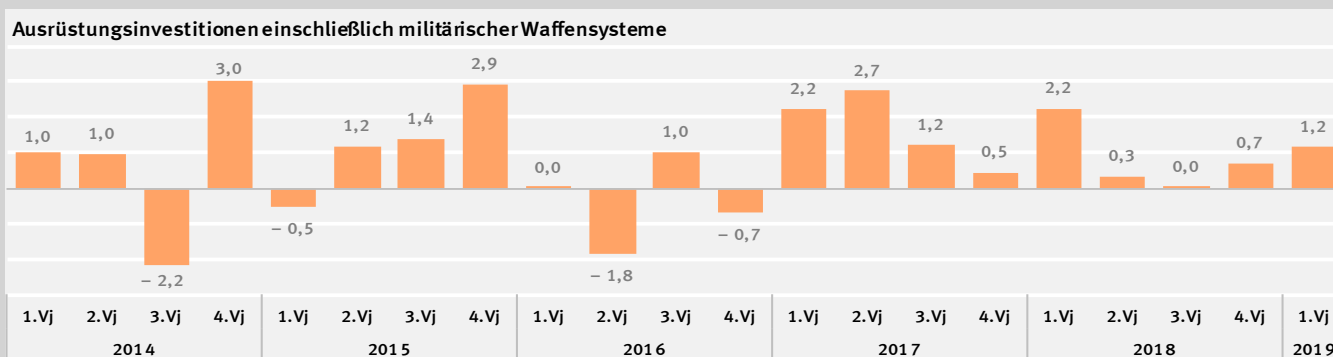
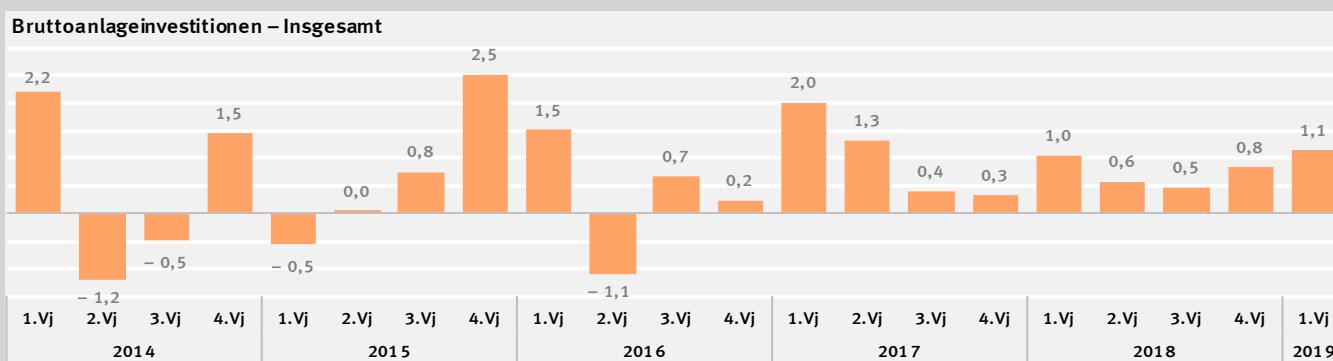
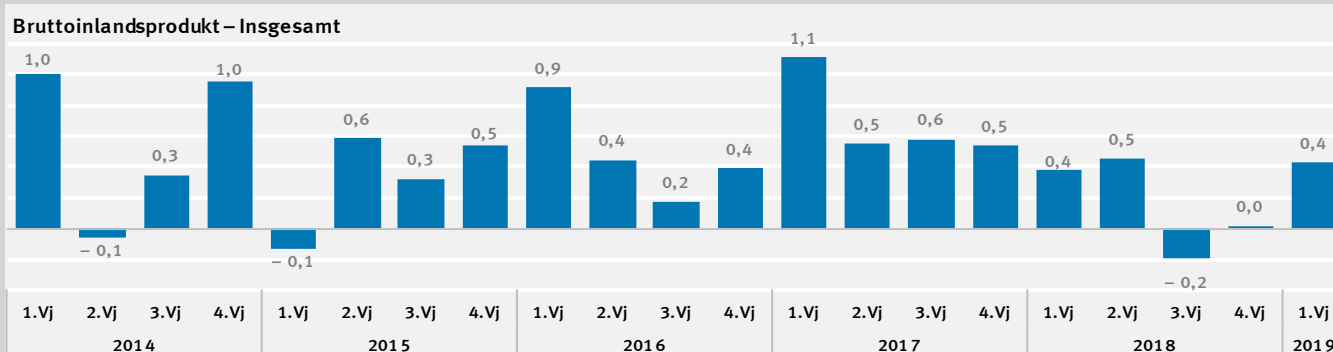

2. Investitionen nach Wirtschaftsbereichen
2.1 Bruttoanlageinvestitionen in jeweiligen Preisen
2.1.1 Neue Anlagen

WZ 2008	Wirtschaftsgliederung	1992	2010	2015	2016	2017
		1	2	3	4	5
		Mrd. EUR				
A	Land- und Forstwirtschaft, Fischerei	6,619	8,075	9,831	9,539	9,890
01	Landwirtschaft	6,326	7,819	9,496	9,195	...
02	Forstwirtschaft	0,236	0,171	0,266	0,275	...
03	Fischerei	0,057	0,085	0,069	0,069	...
B bis F	Produzierendes Gewerbe	128,755	121,496	150,304	157,466	162,624
B bis E	Produzierendes Gewerbe ohne Baugewerbe	119,929	116,471	143,612	149,717	154,650
B	Bergbau und Gewinnung von Steinen und Erden	2,481	1,523	1,224	1,209	1,246
C	Verarbeitendes Gewerbe	85,888	93,204	118,510	125,031	128,921
CA	H.v. Nahrungsmitteln und Getränken, Tabakverarbeitung	8,141	5,447	7,094	7,264	...
CB	H.v. Textilien, Bekleidung, Lederwaren und Schuhen	1,560	0,718	0,895	0,927	...
CC	H.v. Holzwaren, Papier und Druckerzeugnissen	5,378	3,364	3,463	3,839	...
CD	Kokerei und Mineralölverarbeitung	1,185	1,000	0,951	1,037	...
CE	H.v. chemischen Erzeugnissen	7,980	7,907	8,646	8,896	...
CF	H.v. pharmazeutischen Erzeugnissen	4,100	6,155	7,832	9,188	...
CG	H.v. Gummi-, Kunststoff-, Glaswaren, Keramik u.Ä.	6,622	5,087	6,871	6,891	...
CH	Metallerzeugung und -bearb., H.v. Metallerzeugnissen	8,266	7,473	9,255	9,595	...
CI	H.v. DV-Geräten, elektron. und optischen Erzeugnissen	7,837	9,460	10,224	10,493	...
CJ	H.v. elektrischen Ausrüstungen	5,937	4,613	5,672	6,542	...
CK	Maschinenbau	9,295	9,828	12,562	13,345	...
CL	Fahrzeugbau	16,359	28,434	40,068	42,330	...
CM	H.v. Möbeln und sonst. Waren; Rep. und Inst. von Maschinen	3,228	3,718	4,977	4,684	...
D	Energieversorgung	14,335	12,967	14,143	13,653	14,248
E	Wasserversorgung, Entsorgung u.Ä.	17,225	8,777	9,735	9,824	10,235
F	Baugewerbe	8,826	5,025	6,692	7,749	7,974
G bis T	Dienstleistungsbereiche	296,982	387,349	465,491	487,405	515,009
G bis I	Handel, Verkehr, Gastgewerbe	45,388	58,483	60,692	65,210	66,982
G	Handel; Instandhaltung und Reparatur von Kfz	19,627	18,553	24,119	26,173	26,809
H	Verkehr und Lagerei	22,381	36,122	32,417	34,650	35,737
I	Gastgewerbe	3,380	3,808	4,156	4,387	4,436
J	Information und Kommunikation	21,428	19,055	26,079	27,493	27,762
JA	Verlagswesen, audiovisuelle Medien und Rundfunk	3,266	5,563	6,190	6,777	...
JB	Telekommunikation	16,141	6,328	10,056	9,128	...
JC	IT- und Informationsdienstleister	2,021	7,164	9,833	11,588	...
K	Finanz- und Versicherungsdienstleister	10,489	9,216	12,312	10,833	11,006
L	Grundstücks- und Wohnungswesen	119,133	145,912	188,058	199,697	214,190
M bis N	Unternehmensdienstleister	36,295	65,412	78,256	79,649	84,721
M	Freiberufl., wissenschaftl. und technische Dienstleister	8,333	16,666	21,552	24,102	25,022
MA	Freiberufliche und technische Dienstleister	2,139	6,045	7,779	10,399	...
MB	Forschung und Entwicklung	5,668	9,474	12,442	12,105	...
MC	Sonstige freiberufl., wissenschaftl., techn. Dienstleister	0,526	1,147	1,331	1,598	...
N	Sonstige Unternehmensdienstleister	27,962	48,746	56,704	55,547	59,699
O bis Q	Öffentliche Dienstleister, Erziehung, Gesundheit	55,365	77,171	87,430	91,587	96,854
O	Öffentliche Verwaltung, Verteidigung; Sozialversicherung	26,604	31,509	33,696	35,875	39,664
P	Erziehung und Unterricht	11,700	19,250	19,685	20,875	21,711
Q	Gesundheits- und Sozialwesen	17,061	26,412	34,049	34,837	35,479
QA	Gesundheitswesen	12,168	17,062	20,138	20,598	...
QB	Heime und Sozialwesen	4,893	9,350	13,911	14,239	...
R bis T	Sonstige Dienstleister	8,884	12,100	12,664	12,936	13,494
R	Kunst, Unterhaltung und Erholung	5,806	8,601	9,219	9,527	10,044
S	Sonstige Dienstleister a.n.g.	3,078	3,499	3,445	3,409	3,450
A bis T	Alle Wirtschaftsbereiche	432,356	516,920	625,626	654,410	687,523

1992	2010	2015	2016	2017	Wirtschaftsgliederung	WZ 2008
6	7	8	9	10		

Veränderung gegenüber dem Vorjahr in %

- 0,1	3,2	- 2,2	- 3,0	3,7	Land- und Forstwirtschaft, Fischerei	A
0,1	3,1	- 2,3	- 3,2	...	Landwirtschaft	01
0,4	- 2,3	- 1,1	3,4	...	Forstwirtschaft	02
-25,0	30,8	- 1,4	-	...	Fischerei	03
4,3	2,2	3,3	4,8	3,3	Produzierendes Gewerbe	B bis F
3,8	1,5	3,5	4,3	3,3	Produzierendes Gewerbe ohne Baugewerbe	B bis E
24,0	- 6,6	-21,5	- 1,2	3,1	Bergbau und Gewinnung von Steinen und Erden	B
- 2,9	0,9	4,9	5,5	3,1	Verarbeitendes Gewerbe	C
- 0,3	- 1,2	7,7	2,4	...	H.v. Nahrungsmitteln und Getränken, Tabakverarbeitung	CA
-15,3	6,2	2,3	3,6	...	H.v. Textilien, Bekleidung, Lederwaren und Schuhen	CB
- 2,8	4,3	0,4	10,9	...	H.v. Holzwaren, Papier und Druckerzeugnissen	CC
1,3	- 9,8	-12,7	9,0	...	Kokerei und Mineralölverarbeitung	CD
- 1,1	- 5,0	1,5	2,9	...	H.v. chemischen Erzeugnissen	CE
0,3	- 7,4	5,5	17,3	...	H.v. pharmazeutischen Erzeugnissen	CF
- 0,3	0,1	10,9	0,3	...	H.v. Gummi-, Kunststoff-, Glaswaren, Keramik u.Ä.	CG
1,4	- 6,9	2,8	3,7	...	Metallerzeugung und -bearb., H.v. Metallerzeugnissen	CH
- 1,3	9,9	3,6	2,6	...	H.v. DV-Geräten, elektron. und optischen Erzeugnissen	CI
- 3,2	- 2,4	5,9	15,3	...	H.v. elektrischen Ausrüstungen	CJ
-10,6	- 6,7	0,6	6,2	...	Maschinenbau	CK
- 3,5	8,0	5,7	5,6	...	Fahrzeugbau	CL
- 2,9	5,1	17,6	- 5,9	...	H.v. Möbeln und sonst. Waren; Rep. und Inst. von Maschinen	CM
26,2	9,0	1,4	- 3,5	4,4	Energieversorgung	D
25,6	- 1,1	- 5,4	0,9	4,2	Wasserversorgung, Entsorgung u.Ä.	E
11,1	22,7	0,5	15,8	2,9	Baugewerbe	F
10,2	7,5	3,3	4,7	5,7	Dienstleistungsbereiche	G bis T
8,1	21,5	3,7	7,4	2,7	Handel, Verkehr, Gastgewerbe	G bis I
10,4	8,1	6,2	8,5	2,4	Handel; Instandhaltung und Reparatur von Kfz	G
4,0	28,1	2,2	6,9	3,1	Verkehr und Lagerei	H
26,2	38,3	1,7	5,6	1,1	Gastgewerbe	I
12,0	- 0,8	14,9	5,4	1,0	Information und Kommunikation	J
2,0	1,4	6,1	9,5	...	Verlagswesen, audiovisuelle Medien und Rundfunk	JA
15,3	-14,0	38,7	- 9,2	...	Telekommunikation	JB
4,2	12,4	2,4	17,8	...	IT- und Informationsdienstleister	JC
23,0	27,3	8,2	-12,0	1,6	Finanz- und Versicherungsdienstleister	K
15,7	6,3	0,6	6,2	7,3	Grundstücks- und Wohnungswesen	L
- 2,3	4,6	5,7	1,8	6,4	Unternehmensdienstleister	M bis N
- 2,9	6,4	2,4	11,8	3,8	Freiberufl., wissenschaftl. und technische Dienstleister	M
-13,6	1,8	3,0	33,7	...	Freiberufliche und technische Dienstleister	MA
1,7	7,8	3,0	- 2,7	...	Forschung und Entwicklung	MB
- 1,3	21,8	- 5,8	20,1	...	Sonstige freiberufl., wissenschaftl., techn. Dienstleister	MC
- 2,1	3,9	7,0	- 2,0	7,5	Sonstige Unternehmensdienstleister	N
7,6	4,3	3,0	4,8	5,8	Öffentliche Dienstleister, Erziehung, Gesundheit	O bis Q
11,1	- 0,0	4,1	6,5	10,6	Öffentliche Verwaltung, Verteidigung; Sozialversicherung	O
14,5	13,9	0,6	6,0	4,0	Erziehung und Unterricht	P
- 1,3	3,2	3,3	2,3	1,8	Gesundheits- und Sozialwesen	Q
- 0,6	2,6	0,2	2,3	...	Gesundheitswesen	QA
- 2,8	4,5	8,1	2,4	...	Heime und Sozialwesen	QB
6,6	1,2	3,9	2,1	4,3	Sonstige Dienstleister	R bis T
4,5	1,0	4,5	3,3	5,4	Kunst, Unterhaltung und Erholung	R
11,0	1,8	2,3	- 1,0	1,2	Sonstige Dienstleister a.n.g.	S
8,2	6,1	3,2	4,6	5,1	Alle Wirtschaftsbereiche	A bis T

2. Investitionen nach Wirtschaftsbereichen
 2.1 Bruttoanlageinvestitionen in jeweiligen Preisen
 2.1.2 Neue Ausrüstungen einschließlich militärischer Waffensysteme

WZ 2008	Wirtschaftsgliederung	1992	2010	2015	2016	2017
		1	2	3	4	5
Mrd. EUR						
A	Land- und Forstwirtschaft, Fischerei	4,641	5,623	6,421	6,303	6,374
01	Landwirtschaft	4,469	5,445	6,215	6,096	...
02	Forstwirtschaft	0,123	0,105	0,149	0,150	...
03	Fischerei	0,049	0,073	0,057	0,057	...
B bis F	Produzierendes Gewerbe	67,960	58,581	69,590	72,743	75,216
B bis E	Produzierendes Gewerbe ohne Baugewerbe	60,500	54,663	64,522	66,682	69,016
B	Bergbau und Gewinnung von Steinen und Erden	2,139	1,211	1,023	0,987	1,015
C	Verarbeitendes Gewerbe	49,979	43,400	53,536	55,776	57,849
CA	H.v. Nahrungsmitteln und Getränken, Tabakverarbeitung	6,404	4,209	5,579	5,422	...
CB	H.v. Textilien, Bekleidung, Lederwaren und Schuhen	1,155	0,468	0,574	0,680	...
CC	H.v. Holzwaren, Papier und Druckerzeugnissen	4,387	2,617	2,678	2,891	...
CD	Kokerei und Mineralölverarbeitung	1,005	0,837	0,697	0,764	...
CE	H.v. chemischen Erzeugnissen	4,457	4,048	4,376	4,483	...
CF	H.v. pharmazeutischen Erzeugnissen	0,900	1,139	1,616	1,980	...
CG	H.v. Gummi-, Kunststoff-, Glaswaren, Keramik u.Ä.	5,040	3,513	4,787	4,636	...
CH	Metallerzeugung und -bearb., H.v. Metallerzeugnissen	6,296	5,202	6,679	6,906	...
CI	H.v. DV-Geräten, elektron. und optischen Erzeugnissen	2,550	2,677	2,168	2,210	...
CJ	H.v. elektrischen Ausrüstungen	3,165	2,243	2,403	2,423	...
CK	Maschinenbau	5,529	4,132	5,895	6,181	...
CL	Fahrzeugbau	7,241	10,505	13,864	15,079	...
CM	H.v. Möbeln und sonst. Waren; Rep. und Inst. von Maschinen	1,850	1,810	2,220	2,121	...
D	Energieversorgung	6,354	7,260	6,955	6,875	7,050
E	Wasserversorgung, Entsorgung u.Ä.	2,028	2,792	3,008	3,044	3,102
F	Baugewerbe	7,460	3,918	5,068	6,061	6,200
G bis T	Dienstleistungsbereiche	87,619	127,176	145,322	147,837	155,425
G bis I	Handel, Verkehr, Gastgewerbe	24,643	35,471	34,766	35,734	37,177
G	Handel; Instandhaltung und Reparatur von Kfz	12,404	10,933	13,651	14,589	15,194
H	Verkehr und Lagerei	10,269	22,557	18,862	18,762	19,602
I	Gastgewerbe	1,970	1,981	2,253	2,383	2,381
J	Information und Kommunikation	10,190	8,219	10,676	11,674	12,010
JA	Verlagswesen, audiovisuelle Medien und Rundfunk	0,930	0,783	0,680	0,785	...
JB	Telekommunikation	8,810	4,717	6,584	7,148	...
JC	IT- und Informationsdienstleister	0,450	2,719	3,412	3,741	...
K	Finanz- und Versicherungsdienstleister	3,941	2,368	3,965	3,674	3,744
L	Grundstücks- und Wohnungswesen	0,962	1,879	1,935	2,528	2,651
M bis N	Unternehmensdienstleister	29,057	52,006	62,081	61,366	65,171
M	Freiberufl., wissenschaftl. und technische Dienstleister	2,464	5,511	6,890	7,770	7,466
MA	Freiberufliche und technische Dienstleister	0,991	2,998	3,782	4,754	...
MB	Forschung und Entwicklung	1,149	1,799	2,322	2,108	...
MC	Sonstige freiberufl., wissenschaftl., techn. Dienstleister	0,324	0,714	0,786	0,908	...
N	Sonstige Unternehmensdienstleister	26,593	46,495	55,191	53,596	57,705
O bis Q	Öffentliche Dienstleister, Erziehung, Gesundheit	15,846	23,222	27,715	28,665	30,317
O	Öffentliche Verwaltung, Verteidigung; Sozialversicherung	5,208	8,924	8,906	9,626	10,915
P	Erziehung und Unterricht	2,918	3,220	3,386	3,334	3,521
Q	Gesundheits- und Sozialwesen	7,720	11,078	15,423	15,705	15,881
QA	Gesundheitswesen	5,491	6,550	8,697	8,898	...
QB	Heime und Sozialwesen	2,229	4,528	6,726	6,807	...
R bis T	Sonstige Dienstleister	2,980	4,011	4,184	4,196	4,355
R	Kunst, Unterhaltung und Erholung	1,574	2,106	2,445	2,492	2,636
S	Sonstige Dienstleister a.n.g.	1,406	1,905	1,739	1,704	1,719
A bis T	Alle Wirtschaftsbereiche	160,220	191,380	221,333	226,883	237,015

1992	2010	2015	2016	2017	Wirtschaftsgliederung	WZ 2008
6	7	8	9	10		

Veränderung gegenüber dem Vorjahr in %

- 4,3	2,1	- 0,9	- 1,8	1,1	Land- und Forstwirtschaft, Fischerei	A
- 3,8	2,0	- 1,1	- 1,9	...	Landwirtschaft	01
- 8,2	- 7,1	5,7	0,7	...	Forstwirtschaft	02
-27,9	32,7	- 1,7	0,0	...	Fischerei	03
- 2,7	8,6	2,1	4,5	3,4	Produzierendes Gewerbe	B bis F
- 3,9	7,5	2,3	3,3	3,5	Produzierendes Gewerbe ohne Baugewerbe	B bis E
28,5	- 7,6	-19,4	- 3,5	2,8	Bergbau und Gewinnung von Steinen und Erden	B
- 7,0	2,9	4,3	4,2	3,7	Verarbeitendes Gewerbe	C
- 3,1	1,8	9,7	- 2,8	...	H.v. Nahrungsmitteln und Getränken, Tabakverarbeitung	CA
-18,0	12,0	12,5	18,5	...	H.v. Textilien, Bekleidung, Lederwaren und Schuhen	CB
- 5,0	6,3	5,1	8,0	...	H.v. Holzwaren, Papier und Druckerzeugnissen	CC
- 2,9	-10,3	-23,3	9,6	...	Kokerei und Mineralölverarbeitung	CD
- 7,7	- 9,0	- 5,8	2,4	...	H.v. chemischen Erzeugnissen	CE
- 6,2	-12,5	- 0,9	22,5	...	H.v. pharmazeutischen Erzeugnissen	CF
- 2,7	2,7	11,8	- 3,2	...	H.v. Gummi-, Kunststoff-, Glaswaren, Keramik u.Ä.	CG
- 2,3	- 5,6	1,7	3,4	...	Metallerzeugung und -bearb., H.v. Metallerzeugnissen	CH
- 6,3	65,2	9,9	1,9	...	H.v. DV-Geräten, elektron. und optischen Erzeugnissen	CI
- 8,9	0,9	- 3,5	0,8	...	H.v. elektrischen Ausrüstungen	CJ
-14,2	- 9,8	6,6	4,9	...	Maschinenbau	CK
- 9,5	11,5	5,8	8,8	...	Fahrzeugbau	CL
- 7,0	6,0	8,7	- 4,5	...	H.v. Möbeln und sonst. Waren; Rep. und Inst. von Maschinen	CM
11,3	53,7	- 8,8	- 1,2	2,5	Energieversorgung	D
7,0	5,5	5,8	1,2	1,9	Wasserversorgung, Entsorgung u.Ä.	E
8,7	27,5	- 1,2	19,6	2,3	Baugewerbe	F
0,2	11,2	7,1	1,7	5,1	Dienstleistungsbereiche	G bis T
2,5	40,1	5,0	2,8	4,0	Handel, Verkehr, Gastgewerbe	G bis I
6,6	20,4	9,6	6,9	4,1	Handel; Instandhaltung und Reparatur von Kfz	G
- 3,7	52,6	2,5	- 0,5	4,5	Verkehr und Lagerei	H
12,6	36,0	0,2	5,8	- 0,1	Gastgewerbe	I
9,5	- 1,5	11,4	9,3	2,9	Information und Kommunikation	J
- 7,4	- 2,2	4,1	15,4	...	Verlagswesen, audiovisuelle Medien und Rundfunk	JA
12,5	- 8,9	16,3	8,6	...	Telekommunikation	JB
- 4,9	14,9	4,2	9,6	...	IT- und Informationsdienstleister	JC
15,0	8,9	16,0	- 7,3	1,9	Finanz- und Versicherungsdienstleister	K
15,6	- 4,8	-17,4	30,6	4,9	Grundstücks- und Wohnungswesen	L
- 3,7	3,1	7,2	- 1,2	6,2	Unternehmensdienstleister	M bis N
-11,9	4,8	2,6	12,8	- 3,9	Freiberufl., wissenschaftl. und technische Dienstleister	M
-24,2	8,9	- 4,0	25,7	...	Freiberufliche und technische Dienstleister	MA
0,5	- 3,5	17,6	- 9,2	...	Forschung und Entwicklung	MB
- 6,4	11,0	- 2,1	15,5	...	Sonstige freiberufl., wissenschaftl., techn. Dienstleister	MC
- 2,9	2,9	7,8	- 2,9	7,7	Sonstige Unternehmensdienstleister	N
- 5,0	4,7	10,0	3,4	5,8	Öffentliche Dienstleister, Erziehung, Gesundheit	O bis Q
- 3,4	3,5	27,0	8,1	13,4	Öffentliche Verwaltung, Verteidigung; Sozialversicherung	O
4,3	5,3	6,3	- 1,5	5,6	Erziehung und Unterricht	P
- 9,0	5,6	2,8	1,8	1,1	Gesundheits- und Sozialwesen	Q
-11,3	6,2	0,5	2,3	...	Gesundheitswesen	QA
- 2,7	4,6	6,0	1,2	...	Heime und Sozialwesen	QB
0,6	1,9	3,2	0,3	3,8	Sonstige Dienstleister	R bis T
- 5,6	3,7	5,6	1,9	5,8	Kunst, Unterhaltung und Erholung	R
8,7	-	0,1	- 2,0	0,9	Sonstige Dienstleister a.n.g.	S
- 1,2	10,1	5,2	2,5	4,5	Alle Wirtschaftsbereiche	A bis T

2. Investitionen nach Wirtschaftsbereichen
2.1 Bruttoanlageinvestitionen in jeweiligen Preisen
2.1.3 Neue Bauten

WZ 2008	Wirtschaftsgliederung	1992	2010	2015	2016	2017
		1	2	3	4	5
Mrd. EUR						
A	Land- und Forstwirtschaft, Fischerei	1,757	1,935	2,442	2,468	2,577
01	Landwirtschaft	1,639	1,861	2,317	2,337	...
02	Forstwirtschaft	0,110	0,063	0,114	0,120	...
03	Fischerei	0,008	0,011	0,011	0,011	...
B bis F	Produzierendes Gewerbe	33,333	15,972	21,304	21,282	22,213
B bis E	Produzierendes Gewerbe ohne Baugewerbe	32,239	15,429	20,309	20,251	21,124
B	Bergbau und Gewinnung von Steinen und Erden	0,201	0,054	0,068	0,064	0,068
C	Verarbeitendes Gewerbe	9,305	4,494	7,297	7,617	7,765
CA	H.v. Nahrungsmitteln und Getränken, Tabakverarbeitung	1,352	0,559	0,821	1,131	...
CB	H.v. Textilien, Bekleidung, Lederwaren und Schuhen	0,247	0,054	0,159	0,089	...
CC	H.v. Holzwaren, Papier und Druckerzeugnissen	0,711	0,241	0,214	0,349	...
CD	Kokerei und Mineralölverarbeitung	0,159	0,043	0,045	0,070	...
CE	H.v. chemischen Erzeugnissen	0,889	0,349	0,712	0,479	...
CF	H.v. pharmazeutischen Erzeugnissen	0,267	0,313	0,361	0,435	...
CG	H.v. Gummi-, Kunststoff-, Glaswaren, Keramik u.Ä.	0,859	0,354	0,570	0,602	...
CH	Metallerzeugung und -bearb., H.v. Metallerzeugnissen	1,062	0,621	0,849	0,875	...
CI	H.v. DV-Geräten, elektron. und optischen Erzeugnissen	0,380	0,266	0,306	0,426	...
CJ	H.v. elektrischen Ausrüstungen	0,650	0,266	0,329	0,368	...
CK	Maschinenbau	1,186	0,627	0,998	1,123	...
CL	Fahrzeugbau	0,975	0,571	1,531	1,374	...
CM	H.v. Möbeln und sonst. Waren; Rep. und Inst. von Maschinen	0,568	0,230	0,402	0,296	...
D	Energieversorgung	7,586	4,998	6,340	5,922	6,285
E	Wasserversorgung, Entsorgung u.Ä.	15,147	5,883	6,604	6,648	7,006
F	Baugewerbe	1,094	0,543	0,995	1,031	1,089
G bis T	Dienstleistungsbereiche	189,638	219,215	266,996	283,364	301,840
G bis I	Handel, Verkehr, Gastgewerbe	18,788	19,527	20,696	23,782	24,417
G	Handel; Instandhaltung und Reparatur von Kfz	5,713	4,896	6,169	6,866	7,224
H	Verkehr und Lagerei	11,803	13,057	12,931	15,214	15,435
I	Gastgewerbe	1,272	1,574	1,596	1,702	1,758
J	Information und Kommunikation	7,263	0,696	0,635	0,791	0,838
JA	Verlagswesen, audiovisuelle Medien und Rundfunk	0,305	0,220	0,084	0,120	...
JB	Telekommunikation	6,851	0,149	0,272	0,274	...
JC	IT- und Informationsdienstleister	0,107	0,327	0,279	0,397	...
K	Finanz- und Versicherungsdienstleister	5,630	5,067	6,335	5,144	5,200
L	Grundstücks- und Wohnungswesen	118,117	143,942	186,018	197,048	211,426
M bis N	Unternehmensdienstleister	2,321	3,646	3,667	4,951	5,233
M	Freiberufl., wissenschaftl. und technische Dienstleister	1,240	2,122	2,852	3,763	4,100
MA	Freiberufliche und technische Dienstleister	0,671	0,805	1,653	2,354	...
MB	Forschung und Entwicklung	0,509	1,211	1,059	1,219	...
MC	Sonstige freiberufl., wissenschaftl., techn. Dienstleister	0,060	0,106	0,140	0,190	...
N	Sonstige Unternehmensdienstleister	1,081	1,524	0,815	1,188	1,133
O bis Q	Öffentliche Dienstleister, Erziehung, Gesundheit	32,679	39,924	42,964	44,893	47,659
O	Öffentliche Verwaltung, Verteidigung; Sozialversicherung	19,446	19,713	21,749	23,167	25,297
P	Erziehung und Unterricht	4,967	8,308	6,784	6,837	7,027
Q	Gesundheits- und Sozialwesen	8,266	11,903	14,431	14,889	15,335
QA	Gesundheitswesen	5,733	7,387	7,589	7,828	...
QB	Heime und Sozialwesen	2,533	4,516	6,842	7,061	...
R bis T	Sonstige Dienstleister	4,840	6,413	6,681	6,755	7,067
R	Kunst, Unterhaltung und Erholung	3,374	5,204	5,406	5,489	5,786
S	Sonstige Dienstleister a.n.g.	1,466	1,209	1,275	1,266	1,281
A bis T	Alle Wirtschaftsbereiche	224,728	237,122	290,742	307,114	326,630

1992	2010	2015	2016	2017	Wirtschaftsgliederung	WZ 2008
6	7	8	9	10		

Veränderung gegenüber dem Vorjahr in %

13,1	6,7	- 3,1	1,1	4,4	Land- und Forstwirtschaft, Fischerei	A
13,2	6,5	- 2,8	0,9	...	Landwirtschaft	01
12,2	10,5	- 8,1	5,3	...	Forstwirtschaft	02
-	22,2	-	-	...	Fischerei	03
22,6	-13,2	1,7	- 0,1	4,4	Produzierendes Gewerbe	B bis F
22,3	-14,0	1,4	- 0,3	4,3	Produzierendes Gewerbe ohne Baugewerbe	B bis E
-	-16,9	-17,1	- 5,9	6,3	Bergbau und Gewinnung von Steinen und Erden	B
2,3	-14,2	2,1	4,4	1,9	Verarbeitendes Gewerbe	C
14,2	-17,4	0,7	37,8	...	H.v. Nahrungsmitteln und Getränken, Tabakverarbeitung	CA
-12,1	-14,3	-10,7	-44,0	...	H.v. Textilien, Bekleidung, Lederwaren und Schuhen	CB
9,2	- 9,7	-36,5	63,1	...	H.v. Holzwaren, Papier und Druckerzeugnissen	CC
40,7	-25,9	32,4	55,6	...	Kokerei und Mineralölverarbeitung	CD
6,9	-12,3	35,4	-32,7	...	H.v. chemischen Erzeugnissen	CE
8,1	13,8	12,5	20,5	...	H.v. pharmazeutischen Erzeugnissen	CF
12,0	-18,4	6,5	5,6	...	H.v. Gummi-, Kunststoff-, Glaswaren, Keramik u.Ä.	CG
27,5	-23,1	7,7	3,1	...	Metallerzeugung und -bearb., H.v. Metallerzeugnissen	CH
-11,6	10,8	7,4	39,2	...	H.v. DV-Geräten, elektron. und optischen Erzeugnissen	CI
1,9	-12,2	2,2	11,9	...	H.v. elektrischen Ausrüstungen	CJ
-15,9	-28,8	-13,2	12,5	...	Maschinenbau	CK
-15,9	- 2,9	4,6	-10,3	...	Fahrzeugbau	CL
2,5	- 7,3	3,1	-26,4	...	H.v. Möbeln und sonst. Waren; Rep. und Inst. von Maschinen	CM
43,6	-23,1	15,8	- 6,6	6,1	Energieversorgung	D
28,7	- 4,0	- 9,8	0,7	5,4	Wasserversorgung, Entsorgung u.Ä.	E
32,4	17,5	8,7	3,6	5,6	Baugewerbe	F
16,1	6,1	0,3	6,1	6,5	Dienstleistungsbereiche	G bis T
16,4	0,7	1,7	14,9	2,7	Handel, Verkehr, Gastgewerbe	G bis I
19,8	- 8,8	- 0,1	11,3	5,2	Handel; Instandhaltung und Reparatur von Kfz	G
11,6	0,7	2,4	17,7	1,5	Verkehr und Lagerei	H
59,0	49,5	2,8	6,6	3,3	Gastgewerbe	I
20,1	3,1	8,0	24,6	5,9	Information und Kommunikation	J
22,0	103,7	-34,9	42,9	...	Verlagswesen, audiovisuelle Medien und Rundfunk	JA
20,2	-19,0	169,3	0,7	...	Telekommunikation	JB
10,3	-14,6	-22,1	42,3	...	IT- und Informationsdienstleister	JC
32,4	55,9	4,9	-18,8	1,1	Finanz- und Versicherungsdienstleister	K
15,7	6,5	0,8	5,9	7,3	Grundstücks- und Wohnungswesen	L
7,8	8,9	-22,8	35,0	5,7	Unternehmensdienstleister	M bis N
- 0,2	- 1,3	-24,1	31,9	9,0	Freiberufl., wissenschaftl. und technische Dienstleister	M
- 6,3	-18,0	-13,6	42,4	...	Freiberufliche und technische Dienstleister	MA
7,4	15,1	-35,6	15,1	...	Forschung und Entwicklung	MB
13,2	- 7,8	-30,0	35,7	...	Sonstige freiberufl., wissenschaftl., techn. Dienstleister	MC
18,7	27,0	-17,8	45,8	- 4,6	Sonstige Unternehmensdienstleister	N
15,3	3,9	- 1,5	4,5	6,2	Öffentliche Dienstleister, Erziehung, Gesundheit	O bis Q
17,2	- 1,5	- 3,3	6,5	9,2	Öffentliche Verwaltung, Verteidigung; Sozialversicherung	O
26,8	25,7	- 7,6	0,8	2,8	Erziehung und Unterricht	P
5,5	0,9	4,8	3,2	3,0	Gesundheits- und Sozialwesen	Q
9,9	- 1,0	0,1	3,1	...	Gesundheitswesen	QA
- 3,2	4,1	10,5	3,2	...	Heime und Sozialwesen	QB
13,0	2,0	5,6	1,1	4,6	Sonstige Dienstleister	R bis T
12,7	1,3	5,3	1,5	5,4	Kunst, Unterhaltung und Erholung	R
13,9	5,2	7,0	- 0,7	1,2	Sonstige Dienstleister a.n.g.	S
17,0	4,6	0,4	5,6	6,4	Alle Wirtschaftsbereiche	A bis T

2. Investitionen nach Wirtschaftsbereichen

2.1 Bruttoanlageinvestitionen in jeweiligen Preisen

2.1.4 Neue sonstige Anlagen (Geistiges Eigentum sowie Nutztiere und Nutzpflanzungen)

WZ 2008	Wirtschaftsgliederung	1992	2010	2015	2016	2017
		1	2	3	4	5
Mrd. EUR						
A	Land- und Forstwirtschaft, Fischerei	0,221	0,517	0,968	0,768	0,939
01	Landwirtschaft	0,218	0,513	0,964	0,762	...
02	Forstwirtschaft	0,003	0,003	0,003	0,005	...
03	Fischerei	-	0,001	0,001	0,001	...
B bis F	Produzierendes Gewerbe	27,462	46,943	59,410	63,441	65,195
B bis E	Produzierendes Gewerbe ohne Baugewerbe	27,190	46,379	58,781	62,784	64,510
B	Bergbau und Gewinnung von Steinen und Erden	0,141	0,258	0,133	0,158	0,163
C	Verarbeitendes Gewerbe	26,604	45,310	57,677	61,638	63,307
CA	H.v. Nahrungsmitteln und Getränken, Tabakverarbeitung	0,385	0,679	0,694	0,711	...
CB	H.v. Textilien, Bekleidung, Lederwaren und Schuhen	0,158	0,196	0,162	0,158	...
CC	H.v. Holzwaren, Papier und Druckerzeugnissen	0,280	0,506	0,571	0,599	...
CD	Kokerei und Mineralölverarbeitung	0,021	0,120	0,209	0,203	...
CE	H.v. chemischen Erzeugnissen	2,634	3,510	3,558	3,934	...
CF	H.v. pharmazeutischen Erzeugnissen	2,933	4,703	5,855	6,773	...
CG	H.v. Gummi-, Kunststoff-, Glaswaren, Keramik u.Ä.	0,723	1,220	1,514	1,653	...
CH	Metallerzeugung und -bearb., H.v. Metallerzeugnissen	0,908	1,650	1,727	1,814	...
CI	H.v. DV-Geräten, elektron. und optischen Erzeugnissen	4,907	6,517	7,750	7,857	...
CJ	H.v. elektrischen Ausrüstungen	2,122	2,104	2,940	3,751	...
CK	Maschinenbau	2,580	5,069	5,669	6,041	...
CL	Fahrzeugbau	8,143	17,358	24,673	25,877	...
CM	H.v. Möbeln und sonst. Waren; Rep. und Inst. von Maschinen	0,810	1,678	2,355	2,267	...
D	Energieversorgung	0,395	0,709	0,848	0,856	0,913
E	Wasserversorgung, Entsorgung u.Ä.	0,050	0,102	0,123	0,132	0,127
F	Baugewerbe	0,272	0,564	0,629	0,657	0,685
G bis T	Dienstleistungsbereiche	19,725	40,958	53,173	56,204	57,744
G bis I	Handel, Verkehr, Gastgewerbe	1,957	3,485	5,230	5,694	5,388
G	Handel; Instandhaltung und Reparatur von Kfz	1,510	2,724	4,299	4,718	4,391
H	Verkehr und Lagerei	0,309	0,508	0,624	0,674	0,700
I	Gastgewerbe	0,138	0,253	0,307	0,302	0,297
J	Information und Kommunikation	3,975	10,140	14,768	15,028	14,914
JA	Verlagswesen, audiovisuelle Medien und Rundfunk	2,031	4,560	5,426	5,872	...
JB	Telekommunikation	0,480	1,462	3,200	1,706	...
JC	IT- und Informationsdienstleister	1,464	4,118	6,142	7,450	...
K	Finanz- und Versicherungsdienstleister	0,918	1,781	2,012	2,015	2,062
L	Grundstücks- und Wohnungswesen	0,054	0,091	0,105	0,121	0,113
M bis N	Unternehmensdienstleister	4,917	9,760	12,508	13,332	14,317
M	Freiberufl., wissenschaftl. und technische Dienstleister	4,629	9,033	11,810	12,569	13,456
MA	Freiberufliche und technische Dienstleister	0,477	2,242	2,344	3,291	...
MB	Forschung und Entwicklung	4,010	6,464	9,061	8,778	...
MC	Sonstige freiberufl., wissenschaftl., techn. Dienstleister	0,142	0,327	0,405	0,500	...
N	Sonstige Unternehmensdienstleister	0,288	0,727	0,698	0,763	0,861
O bis Q	Öffentliche Dienstleister, Erziehung, Gesundheit	6,840	14,025	16,751	18,029	18,878
O	Öffentliche Verwaltung, Verteidigung; Sozialversicherung	1,950	2,872	3,041	3,082	3,452
P	Erziehung und Unterricht	3,815	7,722	9,515	10,704	11,163
Q	Gesundheits- und Sozialwesen	1,075	3,431	4,195	4,243	4,263
QA	Gesundheitswesen	0,944	3,125	3,852	3,872	...
QB	Heime und Sozialwesen	0,131	0,306	0,343	0,371	...
R bis T	Sonstige Dienstleister	1,064	1,676	1,799	1,985	2,072
R	Kunst, Unterhaltung und Erholung	0,858	1,291	1,368	1,546	1,622
S	Sonstige Dienstleister a.n.g.	0,206	0,385	0,431	0,439	0,450
A bis T	Alle Wirtschaftsbereiche	47,408	88,418	113,551	120,413	123,878

1992	2010	2015	2016	2017	Wirtschaftsgliederung	WZ 2008
6	7	8	9	10		

Veränderung gegenüber dem Vorjahr in %

- 2,6	3,0	- 8,2	-20,7	22,3	Land- und Forstwirtschaft, Fischerei	A
- 2,7	3,4	- 8,1	-21,0	...	Landwirtschaft	01
-	-40,0	-25,0	66,7	...	Forstwirtschaft	02
-	-	-	-	...	Fischerei	03
4,0	0,9	5,5	6,8	2,8	Produzierendes Gewerbe	B bis F
4,0	0,9	5,5	6,8	2,7	Produzierendes Gewerbe ohne Baugewerbe	B bis E
4,4	0,8	-36,4	18,8	3,2	Bergbau und Gewinnung von Steinen und Erden	B
4,0	0,9	5,8	6,9	2,7	Verarbeitendes Gewerbe	C
3,2	- 3,4	1,0	2,4	...	H.v. Nahrungsmitteln und Getränken, Tabakverarbeitung	CA
3,9	0,5	-13,4	- 2,5	...	H.v. Textilien, Bekleidung, Lederwaren und Schuhen	CB
5,3	1,8	1,2	4,9	...	H.v. Holzwaren, Papier und Druckerzeugnissen	CC
- 4,5	1,7	43,2	- 2,9	...	Kokerei und Mineralölverarbeitung	CD
9,3	0,8	6,2	10,6	...	H.v. chemischen Erzeugnissen	CE
1,9	- 7,3	7,0	15,7	...	H.v. pharmazeutischen Erzeugnissen	CF
4,2	- 0,5	9,6	9,2	...	H.v. Gummi-, Kunststoff-, Glaswaren, Keramik u.Ä.	CG
4,1	- 3,8	5,0	5,0	...	Metallerzeugung und -bearb., H.v. Metallerzeugnissen	CH
2,4	- 3,4	1,9	1,4	...	H.v. DV-Geräten, elektron. und optischen Erzeugnissen	CI
5,0	- 4,5	15,7	27,6	...	H.v. elektrischen Ausrüstungen	CJ
1,5	0,0	- 2,4	6,6	...	Maschinenbau	CK
4,5	6,4	5,7	4,9	...	Fahrzeugbau	CL
4,0	5,9	30,9	- 3,7	...	H.v. Möbeln und sonst. Waren; Rep. und Inst. von Maschinen	CM
5,9	4,9	- 0,2	0,9	6,7	Energieversorgung	D
6,4	7,4	0,8	7,3	- 3,8	Wasserversorgung, Entsorgung u.Ä.	E
4,6	0,5	1,6	4,5	4,3	Baugewerbe	F
4,8	3,8	8,9	5,7	2,7	Dienstleistungsbereiche	G bis T
8,2	2,3	3,7	8,9	- 5,4	Handel, Verkehr, Gastgewerbe	G bis I
8,9	0,6	5,5	9,7	- 6,9	Handel; Instandhaltung und Reparatur von Kfz	G
5,5	11,2	- 8,6	8,0	3,9	Verkehr und Lagerei	H
7,0	3,7	7,3	- 1,6	- 1,7	Gastgewerbe	I
5,2	- 0,5	18,0	1,8	- 0,8	Information und Kommunikation	J
4,3	- 0,3	7,4	8,2	...	Verlagswesen, audiovisuelle Medien und Rundfunk	JA
4,3	-26,7	115,1	-46,7	...	Telekommunikation	JB
6,9	13,7	2,8	21,3	...	IT- und Informationsdienstleister	JC
7,9	- 1,8	4,6	0,1	2,3	Finanz- und Versicherungsdienstleister	K
3,8	- 8,1	20,7	15,2	- 6,6	Grundstücks- und Wohnungswesen	L
2,1	11,3	10,4	6,6	7,4	Unternehmensdienstleister	M bis N
1,9	9,4	11,8	6,4	7,1	Freiberufl., wissenschaftl. und technische Dienstleister	M
5,5	1,9	38,0	40,4	...	Freiberufliche und technische Dienstleister	MA
1,3	10,1	7,2	- 3,1	...	Forschung und Entwicklung	MB
6,0	77,7	- 1,2	23,5	...	Sonstige freiberufl., wissenschaftl., techn. Dienstleister	MC
5,9	40,1	- 9,0	9,3	12,8	Sonstige Unternehmensdienstleister	N
6,4	4,4	4,1	7,6	4,7	Öffentliche Dienstleister, Erziehung, Gesundheit	O bis Q
- 0,5	- 0,7	6,0	1,3	12,0	Öffentliche Verwaltung, Verteidigung; Sozialversicherung	O
8,8	6,6	5,2	12,5	4,3	Erziehung und Unterricht	P
11,5	4,2	0,3	1,1	0,5	Gesundheits- und Sozialwesen	Q
12,5	3,8	- 0,1	0,5	...	Gesundheitswesen	QA
4,8	8,1	4,9	8,2	...	Heime und Sozialwesen	QB
- 2,2	- 3,2	- 0,5	10,3	4,4	Sonstige Dienstleister	R bis T
- 4,1	- 4,2	-	13,0	4,9	Kunst, Unterhaltung und Erholung	R
6,7	0,5	- 2,0	1,9	2,5	Sonstige Dienstleister a.n.g.	S
4,3	2,3	6,9	6,0	2,9	Alle Wirtschaftsbereiche	A bis T

2. Anlageinvestitionen nach Wirtschaftsbereichen
 2.2 Bruttoanlageinvestitionen, preisbereinigt
 2.2.1 Neue Anlagen

WZ 2008	Wirtschaftsgliederung	1992	2010	2015	2016	2017
		1	2	3	4	5
Kettenindex (2010=100)						
A	Land- und Forstwirtschaft, Fischerei	105,440	100	108,420	103,310	105,100
01	Landwirtschaft	104,520	100	108,010	102,670	...
02	Forstwirtschaft	161,010	100	141,170	144,350	...
03	Fischerei	72,580	100	80,160	80,160	...
B bis F	Produzierendes Gewerbe	121,100	100	114,560	119,060	121,160
B bis E	Produzierendes Gewerbe ohne Baugewerbe	118,060	100	114,040	117,910	119,970
B	Bergbau und Gewinnung von Steinen und Erden	206,600	100	75,810	74,450	76,360
C	Verarbeitendes Gewerbe	106,980	100	117,460	122,920	125,070
CA	H.v. Nahrungsmitteln und Getränken, Tabakverarbeitung	174,660	100	121,360	123,150	...
CB	H.v. Textilien, Bekleidung, Lederwaren und Schuhen	222,690	100	118,620	121,800	...
CC	H.v. Holzwaren, Papier und Druckerzeugnissen	159,340	100	98,480	108,350	...
CD	Kokerei und Mineralölverarbeitung	133,530	100	89,530	97,070	...
CE	H.v. chemischen Erzeugnissen	120,820	100	101,110	103,340	...
CF	H.v. pharmazeutischen Erzeugnissen	83,170	100	115,420	134,190	...
CG	H.v. Gummi-, Kunststoff-, Glaswaren, Keramik u.Ä.	149,080	100	126,320	125,990	...
CH	Metallerzeugung und -bearb., H.v. Metallerzeugnissen	129,040	100	116,360	119,730	...
CI	H.v. DV-Geräten, elektron. und optischen Erzeugnissen	98,070	100	98,730	100,440	...
CJ	H.v. elektrischen Ausrüstungen	143,940	100	114,310	130,820	...
CK	Maschinenbau	107,050	100	118,100	124,440	...
CL	Fahrzeugbau	68,440	100	129,100	135,230	...
CM	H.v. Möbeln und sonst. Waren; Rep. und Inst. von Maschinen	95,060	100	124,580	116,370	...
D	Energieversorgung	118,670	100	102,880	98,490	100,630
E	Wasserversorgung, Entsorgung u.Ä.	222,610	100	101,020	100,910	102,020
F	Baugewerbe	186,130	100	126,950	146,300	149,130
G bis T	Dienstleistungsbereiche	81,780	100	110,550	114,380	118,230
G bis I	Handel, Verkehr, Gastgewerbe	78,280	100	97,810	104,220	105,240
G	Handel; Instandhaltung und Reparatur von Kfz	92,990	100	124,260	133,910	135,220
H	Verkehr und Lagerei	68,070	100	83,910	88,870	89,890
I	Gastgewerbe	94,720	100	101,110	105,760	105,350
J	Information und Kommunikation	79,960	100	135,570	142,470	143,160
JA	Verlagswesen, audiovisuelle Medien und Rundfunk	57,480	100	107,810	116,950	...
JB	Telekommunikation	210,140	100	155,530	141,450	...
JC	IT- und Informationsdienstleister	12,830	100	139,390	163,660	...
K	Finanz- und Versicherungsdienstleister	81,780	100	127,910	111,670	111,790
L	Grundstücks- und Wohnungswesen	104,290	100	113,370	118,230	122,960
M bis N	Unternehmensdienstleister	49,970	100	116,810	118,200	124,470
M	Freiberufl., wissenschaftl. und technische Dienstleister	49,530	100	123,020	136,630	139,890
MA	Freiberufliche und technische Dienstleister	35,150	100	122,300	162,220	...
MB	Forschung und Entwicklung	59,960	100	124,490	120,320	...
MC	Sonstige freiberufl., wissenschaftl., techn. Dienstleister	39,360	100	114,210	136,690	...
N	Sonstige Unternehmensdienstleister	50,180	100	114,660	111,730	119,060
O bis Q	Öffentliche Dienstleister, Erziehung, Gesundheit	76,690	100	104,410	108,310	112,010
O	Öffentliche Verwaltung, Verteidigung; Sozialversicherung	95,330	100	97,780	102,880	110,570
P	Erziehung und Unterricht	63,000	100	94,460	99,270	101,100
Q	Gesundheits- und Sozialwesen	66,260	100	119,710	121,490	121,710
QA	Gesundheitswesen	73,490	100	109,370	111,000	...
QB	Heime und Sozialwesen	52,950	100	138,630	140,720	...
R bis T	Sonstige Dienstleister	68,000	100	98,040	99,000	101,230
R	Kunst, Unterhaltung und Erholung	59,340	100	99,900	101,970	105,300
S	Sonstige Dienstleister a.n.g.	92,140	100	93,410	91,620	91,090
A bis T	Alle Wirtschaftsbereiche	90,950	100	111,460	115,300	118,710

1992	2010	2015	2016	2017	Wirtschaftsgliederung	WZ 2008
6	7	8	9	10		

Veränderung gegenüber dem Vorjahr in %

- 4,2	1,9	- 3,3	- 4,7	1,7	Land- und Forstwirtschaft, Fischerei	A
- 3,9	1,8	- 3,3	- 4,9	...	Landwirtschaft	01
- 3,8	- 3,4	- 2,2	2,3	...	Forstwirtschaft	02
-26,3	29,2	- 1,4	-	...	Fischerei	03
1,1	1,1	1,8	3,9	1,8	Produzierendes Gewerbe	B bis F
0,7	0,3	1,9	3,4	1,7	Produzierendes Gewerbe ohne Baugewerbe	B bis E
20,5	- 8,0	-21,9	- 1,8	2,6	Bergbau und Gewinnung von Steinen und Erden	B
- 5,3	- 0,3	3,3	4,6	1,7	Verarbeitendes Gewerbe	C
- 3,6	- 2,3	6,6	1,5	...	H.v. Nahrungsmitteln und Getränken, Tabakverarbeitung	CA
-17,7	4,6	1,1	2,7	...	H.v. Textilien, Bekleidung, Lederwaren und Schuhen	CB
- 4,4	3,3	- 0,3	10,0	...	H.v. Holzwaren, Papier und Druckerzeugnissen	CC
- 1,6	-10,7	-13,5	8,4	...	Kokerei und Mineralölverarbeitung	CD
- 3,8	- 6,3	- 0,0	2,2	...	H.v. chemischen Erzeugnissen	CE
- 2,2	- 8,7	3,7	16,3	...	H.v. pharmazeutischen Erzeugnissen	CF
- 3,2	- 0,9	9,4	- 0,3	...	H.v. Gummi-, Kunststoff-, Glaswaren, Keramik u.Ä.	CG
- 1,4	- 8,1	1,8	2,9	...	Metallerzeugung und -bearb., H.v. Metallerzeugnissen	CH
- 3,5	8,5	1,8	1,7	...	H.v. DV-Geräten, elektron. und optischen Erzeugnissen	CI
- 5,6	- 3,4	4,3	14,4	...	H.v. elektrischen Ausrüstungen	CJ
-12,7	- 7,8	- 0,9	5,4	...	Maschinenbau	CK
- 5,8	6,7	3,9	4,7	...	Fahrzeugbau	CL
- 5,5	3,8	15,9	- 6,6	...	H.v. Möbeln und sonst. Waren; Rep. und Inst. von Maschinen	CM
21,4	8,6	- 0,3	- 4,3	2,2	Energieversorgung	D
19,4	- 2,6	- 6,7	- 0,1	1,1	Wasserversorgung, Entsorgung u.Ä.	E
7,6	21,7	- 0,2	15,2	1,9	Baugewerbe	F
5,7	6,6	1,9	3,5	3,4	Dienstleistungsbereiche	G bis T
4,8	20,8	2,7	6,6	1,0	Handel, Verkehr, Gastgewerbe	G bis I
7,8	8,0	5,1	7,8	1,0	Handel; Instandhaltung und Reparatur von Kfz	G
0,2	27,0	1,3	5,9	1,1	Verkehr und Lagerei	H
22,0	37,1	0,2	4,6	- 0,4	Gastgewerbe	I
9,5	- 0,8	13,9	5,1	0,5	Information und Kommunikation	J
0,1	0,6	4,8	8,5	...	Verlagswesen, audiovisuelle Medien und Rundfunk	JA
12,4	-14,3	37,9	- 9,1	...	Telekommunikation	JB
4,5	13,6	1,3	17,4	...	IT- und Informationsdienstleister	JC
20,5	27,1	6,8	-12,7	0,1	Finanz- und Versicherungsdienstleister	K
8,9	4,7	- 1,3	4,3	4,0	Grundstücks- und Wohnungswesen	L
- 4,2	4,5	4,9	1,2	5,3	Unternehmensdienstleister	M bis N
- 5,5	5,9	1,2	11,1	2,4	Freiberufl., wissenschaftl. und technische Dienstleister	M
-15,9	1,3	1,8	32,6	...	Freiberufliche und technische Dienstleister	MA
- 1,1	7,3	1,7	- 3,3	...	Forschung und Entwicklung	MB
- 2,6	21,8	- 6,3	19,7	...	Sonstige freiberufl., wissenschaftl., techn. Dienstleister	MC
- 3,8	4,0	6,3	- 2,6	6,6	Sonstige Unternehmensdienstleister	N
3,4	3,4	1,7	3,7	3,4	Öffentliche Dienstleister, Erziehung, Gesundheit	O bis Q
6,2	- 1,1	2,8	5,2	7,5	Öffentliche Verwaltung, Verteidigung; Sozialversicherung	O
10,4	13,0	- 0,6	5,1	1,8	Erziehung und Unterricht	P
- 4,5	2,5	1,9	1,5	0,2	Gesundheits- und Sozialwesen	Q
- 3,9	1,8	- 1,1	1,5	...	Gesundheitswesen	QA
- 5,9	3,9	6,7	1,5	...	Heime und Sozialwesen	QB
2,9	0,9	2,6	1,0	2,3	Sonstige Dienstleister	R bis T
0,6	0,7	3,2	2,1	3,3	Kunst, Unterhaltung und Erholung	R
7,3	1,5	1,1	- 1,9	- 0,6	Sonstige Dienstleister a.n.g.	S
4,1	5,2	1,8	3,4	3,0	Alle Wirtschaftsbereiche	A bis T

2. Investitionen nach Wirtschaftsbereichen
2.2 Bruttoanlageinvestitionen, preisbereinigt
2.2.2 Neue Ausrüstungen einschließlich militärischer Waffensysteme

WZ 2008	Wirtschaftsgliederung	1992	2010	2015	2016	2017
		1	2	3	4	5
Kettenindex (2010=100)						
A	Land- und Forstwirtschaft, Fischerei	105,380	100	105,870	102,990	102,920
01	Landwirtschaft	105,220	100	105,740	102,760	...
02	Forstwirtschaft	133,370	100	132,930	132,930	...
03	Fischerei	73,720	100	76,930	76,930	...
B bis F	Produzierendes Gewerbe	129,040	100	112,970	117,500	120,750
B bis E	Produzierendes Gewerbe ohne Baugewerbe	123,440	100	112,150	115,310	118,610
B	Bergbau und Gewinnung von Steinen und Erden	229,440	100	80,850	77,840	80,050
C	Verarbeitendes Gewerbe	128,570	100	117,050	121,290	124,980
CA	H.v. Nahrungsmitteln und Getränken, Tabakverarbeitung	182,260	100	124,140	119,660	...
CB	H.v. Textilien, Bekleidung, Lederwaren und Schuhen	245,690	100	119,030	139,770	...
CC	H.v. Holzwaren, Papier und Druckerzeugnissen	165,190	100	98,670	105,740	...
CD	Kokerei und Mineralölverarbeitung	135,780	100	79,130	86,280	...
CE	H.v. chemischen Erzeugnissen	128,990	100	101,970	104,140	...
CF	H.v. pharmazeutischen Erzeugnissen	91,620	100	134,240	164,060	...
CG	H.v. Gummi-, Kunststoff-, Glaswaren, Keramik u.Ä.	163,560	100	129,110	124,660	...
CH	Metallerzeugung und -bearb., H.v. Metallerzeugnissen	142,760	100	121,970	125,290	...
CI	H.v. DV-Geräten, elektron. und optischen Erzeugnissen	100,190	100	77,000	78,180	...
CJ	H.v. elektrischen Ausrüstungen	153,750	100	101,970	102,310	...
CK	Maschinenbau	144,320	100	135,390	141,110	...
CL	Fahrzeugbau	76,540	100	125,320	135,620	...
CM	H.v. Möbeln und sonst. Waren; Rep. und Inst. von Maschinen	109,070	100	116,610	110,780	...
D	Energieversorgung	96,430	100	91,580	90,100	92,100
E	Wasserversorgung, Entsorgung u.Ä.	76,160	100	103,030	103,980	105,150
F	Baugewerbe	204,750	100	124,430	148,370	150,870
G bis T	Dienstleistungsbereiche	54,960	100	112,870	114,460	119,670
G bis I	Handel, Verkehr, Gastgewerbe	64,940	100	95,020	97,260	100,590
G	Handel; Instandhaltung und Reparatur von Kfz	87,990	100	124,000	132,090	136,560
H	Verkehr und Lagerei	48,280	100	79,800	79,000	82,100
I	Gastgewerbe	100,790	100	108,550	114,330	113,760
J	Information und Kommunikation	61,290	100	135,780	148,960	154,000
JA	Verlagswesen, audiovisuelle Medien und Rundfunk	61,040	100	90,580	104,700	...
JB	Telekommunikation	147,620	100	137,910	150,290	...
JC	IT- und Informationsdienstleister	3,440	100	142,550	156,750	...
K	Finanz- und Versicherungsdienstleister	51,960	100	182,230	169,220	173,090
L	Grundstücks- und Wohnungswesen	47,110	100	101,210	131,700	136,810
M bis N	Unternehmensdienstleister	47,590	100	118,070	116,160	122,420
M	Freiberufl., wissenschaftl. und technische Dienstleister	33,140	100	125,000	140,740	134,600
MA	Freiberufliche und technische Dienstleister	30,410	100	124,020	155,240	...
MB	Forschung und Entwicklung	28,630	100	132,290	120,560	...
MC	Sonstige freiberufl., wissenschaftl., techn. Dienstleister	38,930	100	110,840	128,040	...
N	Sonstige Unternehmensdienstleister	49,430	100	117,240	113,270	120,970
O bis Q	Öffentliche Dienstleister, Erziehung, Gesundheit	56,070	100	115,900	119,630	125,780
O	Öffentliche Verwaltung, Verteidigung; Sozialversicherung	55,360	100	94,180	101,160	113,340
P	Erziehung und Unterricht	53,100	100	105,550	103,800	109,470
Q	Gesundheits- und Sozialwesen	57,700	100	136,670	139,220	140,390
QA	Gesundheitswesen	69,490	100	130,280	133,350	...
QB	Heime und Sozialwesen	40,660	100	145,930	147,730	...
R bis T	Sonstige Dienstleister	44,410	100	106,280	106,440	110,270
R	Kunst, Unterhaltung und Erholung	30,370	100	122,230	124,630	132,180
S	Sonstige Dienstleister a.n.g.	73,380	100	89,370	87,210	87,210
A bis T	Alle Wirtschaftsbereiche	75,710	100	112,620	114,990	119,420

1992	2010	2015	2016	2017	Wirtschaftsgliederung	WZ 2008
6	7	8	9	10		

Veränderung gegenüber dem Vorjahr in %

- 7,9	0,9	- 2,2	- 2,7	- 0,1	Land- und Forstwirtschaft, Fischerei	A
- 7,5	0,8	- 2,4	- 2,8	...	Landwirtschaft	01
-11,2	- 8,0	5,0	-	...	Forstwirtschaft	02
-29,4	30,9	- 1,7	-	...	Fischerei	03
- 5,0	7,5	1,0	4,0	2,8	Produzierendes Gewerbe	B bis F
- 6,1	6,4	1,3	2,8	2,9	Produzierendes Gewerbe ohne Baugewerbe	B bis E
25,1	- 9,3	-19,2	- 3,7	2,8	Bergbau und Gewinnung von Steinen und Erden	B
- 9,0	1,8	3,2	3,6	3,0	Verarbeitendes Gewerbe	C
- 6,0	0,7	8,8	- 3,6	...	H.v. Nahrungsmitteln und Getränken, Tabakverarbeitung	CA
-20,1	10,0	11,4	17,4	...	H.v. Textilien, Bekleidung, Lederwaren und Schuhen	CB
- 5,9	5,2	4,5	7,2	...	H.v. Holzwaren, Papier und Druckerzeugnissen	CC
- 5,3	-11,3	-23,8	9,0	...	Kokerei und Mineralölverarbeitung	CD
- 9,9	-10,1	- 6,9	2,1	...	H.v. chemischen Erzeugnissen	CE
- 8,4	-13,5	- 2,0	22,2	...	H.v. pharmazeutischen Erzeugnissen	CF
- 5,3	1,8	10,5	- 3,4	...	H.v. Gummi-, Kunststoff-, Glaswaren, Keramik u.Ä.	CG
- 4,7	- 6,8	0,9	2,7	...	Metallerzeugung und -bearb., H.v. Metallerzeugnissen	CH
- 7,8	63,8	8,5	1,5	...	H.v. DV-Geräten, elektron. und optischen Erzeugnissen	CI
-10,8	0,0	- 4,6	0,3	...	H.v. elektrischen Ausrüstungen	CJ
-15,8	-10,7	5,4	4,2	...	Maschinenbau	CK
-11,5	10,5	4,5	8,2	...	Fahrzeugbau	CL
- 9,1	4,9	7,4	- 5,0	...	H.v. Möbeln und sonst. Waren; Rep. und Inst. von Maschinen	CM
8,8	52,4	-10,1	- 1,6	2,2	Energieversorgung	D
4,5	4,7	4,9	0,9	1,1	Wasserversorgung, Entsorgung u.Ä.	E
5,7	26,6	- 1,6	19,2	1,7	Baugewerbe	F
- 0,6	11,3	6,4	1,4	4,6	Dienstleistungsbereiche	G bis T
1,1	39,3	4,5	2,4	3,4	Handel, Verkehr, Gastgewerbe	G bis I
5,4	21,1	8,9	6,5	3,4	Handel; Instandhaltung und Reparatur von Kfz	G
- 5,1	50,9	2,2	- 1,0	3,9	Verkehr und Lagerei	H
10,3	35,3	- 1,0	5,3	- 0,5	Gastgewerbe	I
10,0	- 0,1	10,8	9,7	3,4	Information und Kommunikation	J
- 6,2	- 0,5	3,7	15,6	...	Verlagswesen, audiovisuelle Medien und Rundfunk	JA
12,9	- 9,1	15,7	9,0	...	Telekommunikation	JB
- 2,8	19,6	3,7	10,0	...	IT- und Informationsdienstleister	JC
17,9	12,4	15,8	- 7,1	2,3	Finanz- und Versicherungsdienstleister	K
13,5	- 4,6	-18,0	30,1	3,9	Grundstücks- und Wohnungswesen	L
- 5,1	3,3	6,4	- 1,6	5,4	Unternehmensdienstleister	M bis N
-12,0	5,3	1,8	12,6	- 4,4	Freiberufl., wissenschaftl. und technische Dienstleister	M
-25,6	8,9	- 4,7	25,2	...	Freiberufliche und technische Dienstleister	MA
2,1	- 2,3	16,4	- 8,9	...	Forschung und Entwicklung	MB
- 7,5	11,4	- 2,4	15,5	...	Sonstige freiberufl., wissenschaftl., techn. Dienstleister	MC
- 4,4	3,1	7,0	- 3,4	6,8	Sonstige Unternehmensdienstleister	N
- 5,4	4,7	8,9	3,2	5,1	Öffentliche Dienstleister, Erziehung, Gesundheit	O bis Q
- 4,2	2,8	25,2	7,4	12,0	Öffentliche Verwaltung, Verteidigung; Sozialversicherung	O
5,0	6,3	5,4	- 1,7	5,5	Erziehung und Unterricht	P
- 9,6	5,8	2,0	1,9	0,8	Gesundheits- und Sozialwesen	Q
-12,0	6,4	- 0,3	2,4	...	Gesundheitswesen	QA
- 3,4	4,9	5,1	1,2	...	Heime und Sozialwesen	QB
0,5	2,8	2,4	0,2	3,6	Sonstige Dienstleister	R bis T
- 3,8	5,7	4,7	2,0	6,1	Kunst, Unterhaltung und Erholung	R
6,1	- 0,2	- 0,7	- 2,4	-	Sonstige Dienstleister a.n.g.	S
- 2,7	9,8	4,4	2,1	3,9	Alle Wirtschaftsbereiche	A bis T

2. Investitionen nach Wirtschaftsbereichen
 2.2 Bruttoanlageinvestitionen, preisbereinigt
 2.2.3 Neue Bauten

WZ 2008	Wirtschaftsgliederung	1992	2010	2015	2016	2017
		1	2	3	4	5
Kettenindex (2010=100)						
A	Land- und Forstwirtschaft, Fischerei	112,980	100	111,100	110,230	111,530
01	Landwirtschaft	109,780	100	109,600	108,510	...
02	Forstwirtschaft	213,630	100	157,510	163,030	...
03	Fischerei	72,730	100	100	100	...
B bis F	Produzierendes Gewerbe	244,710	100	119,390	117,480	118,000
B bis E	Produzierendes Gewerbe ohne Baugewerbe	244,160	100	117,910	115,820	116,230
B	Bergbau und Gewinnung von Steinen und Erden	449,990	100	93,580	85,330	86,660
C	Verarbeitendes Gewerbe	255,070	100	143,320	147,090	145,100
CA	H.v. Nahrungsmitteln und Getränken, Tabakverarbeitung	299,410	100	129,530	175,450	...
CB	H.v. Textilien, Bekleidung, Lederwaren und Schuhen	558,530	100	260,280	144,050	...
CC	H.v. Holzwaren, Papier und Druckerzeugnissen	369,160	100	77,860	124,790	...
CD	Kokerei und Mineralölverarbeitung	433,470	100	93,590	143,500	...
CE	H.v. chemischen Erzeugnissen	309,520	100	181,280	119,920	...
CF	H.v. pharmazeutischen Erzeugnissen	103,690	100	102,560	121,600	...
CG	H.v. Gummi-, Kunststoff-, Glaswaren, Keramik u.Ä.	299,580	100	141,810	147,040	...
CH	Metallerzeugung und -bearb., H.v. Metallerzeugnissen	213,020	100	120,590	122,150	...
CI	H.v. DV-Geräten, elektron. und optischen Erzeugnissen	175,030	100	101,200	138,570	...
CJ	H.v. elektrischen Ausrüstungen	302,230	100	109,310	120,280	...
CK	Maschinenbau	233,300	100	140,470	155,380	...
CL	Fahrzeugbau	209,480	100	236,660	208,840	...
CM	H.v. Möbeln und sonst. Waren; Rep. und Inst. von Maschinen	305,310	100	153,760	111,300	...
D	Energieversorgung	167,530	100	117,120	107,920	109,650
E	Wasserversorgung, Entsorgung u.Ä.	304,960	100	99,940	99,220	100,400
F	Baugewerbe	253,630	100	160,690	163,440	167,080
G bis T	Dienstleistungsbereiche	109,540	100	107,370	111,950	115,470
G bis I	Handel, Verkehr, Gastgewerbe	114,690	100	95,010	107,450	106,400
G	Handel; Instandhaltung und Reparatur von Kfz	144,600	100	111,020	121,430	123,670
H	Verkehr und Lagerei	105,480	100	89,800	104,070	101,600
I	Gastgewerbe	100,650	100	88,890	93,120	93,170
J	Information und Kommunikation	1 124,520	100	80,900	99,120	101,370
JA	Verlagswesen, audiovisuelle Medien und Rundfunk	173,900	100	33,770	47,440	...
JB	Telekommunikation	4 695,240	100	168,100	166,870	...
JC	IT- und Informationsdienstleister	40,200	100	74,140	103,640	...
K	Finanz- und Versicherungsdienstleister	144,010	100	109,930	87,720	85,910
L	Grundstücks- und Wohnungswesen	105,290	100	113,520	118,080	122,810
M bis N	Unternehmensdienstleister	80,710	100	88,130	116,950	119,570
M	Freiberufl., wissenschaftl. und technische Dienstleister	75,070	100	117,640	152,540	160,730
MA	Freiberufliche und technische Dienstleister	104,700	100	179,960	251,810	...
MB	Forschung und Entwicklung	56,200	100	76,240	86,310	...
MC	Sonstige freiberufl., wissenschaftl., techn. Dienstleister	67,830	100	116,920	155,330	...
N	Sonstige Unternehmensdienstleister	88,250	100	47,060	67,440	62,270
O bis Q	Öffentliche Dienstleister, Erziehung, Gesundheit	102,830	100	95,570	98,260	100,760
O	Öffentliche Verwaltung, Verteidigung; Sozialversicherung	120,820	100	99,110	104,030	109,420
P	Erziehung und Unterricht	77,640	100	71,560	70,810	70,470
Q	Gesundheits- und Sozialwesen	89,840	100	106,460	107,960	107,760
QA	Gesundheitswesen	100,620	100	90,070	91,320	...
QB	Heime und Sozialwesen	72,110	100	133,310	135,220	...
R bis T	Sonstige Dienstleister	94,110	100	91,990	91,340	92,380
R	Kunst, Unterhaltung und Erholung	80,500	100	91,450	91,200	92,960
S	Sonstige Dienstleister a.n.g.	152,330	100	94,240	91,870	89,770
A bis T	Alle Wirtschaftsbereiche	118,980	100	108,200	112,310	115,610

1992	2010	2015	2016	2017	Wirtschaftsgliederung	WZ 2008
6	7	8	9	10		

Veränderung gegenüber dem Vorjahr in %

6,8	5,2	- 4,7	- 0,8	1,2	Land- und Forstwirtschaft, Fischerei	A
6,9	5,0	- 4,4	- 1,0	...	Landwirtschaft	01
6,1	8,8	- 9,7	3,5	...	Forstwirtschaft	02
-	22,2	-	-	...	Fischerei	03
16,0	-14,0	- 0,2	- 1,6	0,4	Produzierendes Gewerbe	B bis F
15,8	-14,8	- 0,5	- 1,8	0,4	Produzierendes Gewerbe ohne Baugewerbe	B bis E
- 5,5	-18,5	-28,0	- 8,8	1,6	Bergbau und Gewinnung von Steinen und Erden	B
- 3,4	-15,3	0,2	2,6	- 1,4	Verarbeitendes Gewerbe	C
7,9	-18,5	- 1,1	35,5	...	H.v. Nahrungsmitteln und Getränken, Tabakverarbeitung	CA
-16,7	-15,9	-12,4	-44,7	...	H.v. Textilien, Bekleidung, Lederwaren und Schuhen	CB
3,1	-10,9	-37,7	60,3	...	H.v. Holzwaren, Papier und Druckerzeugnissen	CC
32,7	-25,9	29,4	53,3	...	Kokerei und Mineralölverarbeitung	CD
1,0	-13,3	32,9	-33,8	...	H.v. chemischen Erzeugnissen	CE
2,0	12,7	10,3	18,6	...	H.v. pharmazeutischen Erzeugnissen	CF
5,7	-19,4	4,5	3,7	...	H.v. Gummi-, Kunststoff-, Glaswaren, Keramik u.Ä.	CG
20,4	-24,1	5,7	1,3	...	Metallerzeugung und -bearb., H.v. Metallerzeugnissen	CH
-16,5	9,6	5,3	36,9	...	H.v. DV-Geräten, elektron. und optischen Erzeugnissen	CI
- 3,8	-13,2	0,3	10,0	...	H.v. elektrischen Ausrüstungen	CJ
-20,6	-29,7	-14,9	10,6	...	Maschinenbau	CK
-20,5	- 4,1	2,6	-11,8	...	Fahrzeugbau	CL
- 3,2	- 8,5	1,3	-27,6	...	H.v. Möbeln und sonst. Waren; Rep. und Inst. von Maschinen	CM
36,2	-22,8	13,5	- 7,9	1,6	Energieversorgung	D
21,8	- 5,9	-11,4	- 0,7	1,2	Wasserversorgung, Entsorgung u.Ä.	E
25,1	15,8	6,8	1,7	2,2	Baugewerbe	F
9,4	4,7	- 1,5	4,3	3,1	Dienstleistungsbereiche	G bis T
10,0	0,1	- 0,2	13,1	- 1,0	Handel, Verkehr, Gastgewerbe	G bis I
13,2	-10,0	- 2,0	9,4	1,8	Handel; Instandhaltung und Reparatur von Kfz	G
5,6	0,5	0,5	15,9	- 2,4	Verkehr und Lagerei	H
50,1	47,4	0,9	4,8	0,1	Gastgewerbe	I
12,3	2,1	6,0	22,5	2,3	Information und Kommunikation	J
15,2	100,0	-35,7	40,5	...	Verlagswesen, audiovisuelle Medien und Rundfunk	JA
12,3	-18,5	164,3	- 0,7	...	Telekommunikation	JB
4,1	-15,7	-23,7	39,8	...	IT- und Informationsdienstleister	JC
25,0	53,5	2,8	-20,2	- 2,1	Finanz- und Versicherungsdienstleister	K
8,9	4,9	- 1,1	4,0	4,0	Grundstücks- und Wohnungswesen	L
1,7	7,0	-24,3	32,7	2,2	Unternehmensdienstleister	M bis N
- 6,0	- 3,2	-25,7	29,7	5,4	Freiberufl., wissenschaftl. und technische Dienstleister	M
-11,6	-19,1	-15,1	39,9	...	Freiberufliche und technische Dienstleister	MA
1,1	12,3	-37,2	13,2	...	Forschung und Entwicklung	MB
7,5	- 8,7	-31,0	32,9	...	Sonstige freiberufl., wissenschaftl., techn. Dienstleister	MC
12,2	25,3	-19,3	43,3	- 7,7	Sonstige Unternehmensdienstleister	N
8,8	2,6	- 3,0	2,8	2,5	Öffentliche Dienstleister, Erziehung, Gesundheit	O bis Q
10,7	- 2,7	- 4,5	5,0	5,2	Öffentliche Verwaltung, Verteidigung; Sozialversicherung	O
19,7	23,9	- 9,5	- 1,0	- 0,5	Erziehung und Unterricht	P
- 0,7	- 0,5	2,9	1,4	- 0,2	Gesundheits- und Sozialwesen	Q
3,3	- 2,3	- 1,7	1,4	...	Gesundheitswesen	QA
- 8,6	2,7	8,5	1,4	...	Heime und Sozialwesen	QB
6,9	1,1	3,9	- 0,7	1,1	Sonstige Dienstleister	R bis T
6,1	0,3	3,6	- 0,3	1,9	Kunst, Unterhaltung und Erholung	R
8,6	4,8	5,1	- 2,5	- 2,3	Sonstige Dienstleister a.n.g.	S
10,3	3,2	- 1,4	3,8	2,9	Alle Wirtschaftsbereiche	A bis T

2. Investitionen nach Wirtschaftsbereichen
2.2 Bruttoanlageinvestitionen, preisbereinigt
2.2.4 Neue sonstige Anlagen (Geistiges Eigentum sowie Nutztiere und Nutzpflanzungen)

WZ 2008	Wirtschaftsgliederung	1992	2010	2015	2016	2017
		1	2	3	4	5
Kettenindex (2010=100)						
A	Land- und Forstwirtschaft, Fischerei	79,170	100	118,750	85,750	101,380
01	Landwirtschaft	79,470	100	118,770	85,380	...
02	Forstwirtschaft	100	100	100	166,670	...
03	Fischerei	100	100	100	100	...
B bis F	Produzierendes Gewerbe	69,860	100	114,740	121,400	122,670
B bis E	Produzierendes Gewerbe ohne Baugewerbe	70,390	100	114,810	121,480	122,720
B	Bergbau und Gewinnung von Steinen und Erden	60,930	100	48,770	56,840	57,550
C	Verarbeitendes Gewerbe	71,020	100	115,150	121,900	123,080
CA	H.v. Nahrungsmitteln und Getränken, Tabakverarbeitung	52,140	100	97,360	99,460	...
CB	H.v. Textilien, Bekleidung, Lederwaren und Schuhen	82,370	100	77,550	75,160	...
CC	H.v. Holzwaren, Papier und Druckerzeugnissen	47,270	100	108,450	113,390	...
CD	Kokerei und Mineralölverarbeitung	17,700	100	159,510	154,160	...
CE	H.v. chemischen Erzeugnissen	92,050	100	91,840	100,590	...
CF	H.v. pharmazeutischen Erzeugnissen	79,710	100	111,760	127,950	...
CG	H.v. Gummi-, Kunststoff-, Glaswaren, Keramik u.Ä.	67,090	100	114,020	123,510	...
CH	Metallerzeugung und -bearb., H.v. Metallerzeugnissen	59,740	100	96,910	101,120	...
CI	H.v. DV-Geräten, elektron. und optischen Erzeugnissen	93,600	100	107,130	107,560	...
CJ	H.v. elektrischen Ausrüstungen	114,610	100	127,590	161,350	...
CK	Maschinenbau	60,020	100	101,490	107,210	...
CL	Fahrzeugbau	58,740	100	127,720	132,610	...
CM	H.v. Möbeln und sonst. Waren; Rep. und Inst. von Maschinen	52,880	100	128,870	123,070	...
D	Energieversorgung	44,030	100	115,790	116,610	123,420
E	Wasserversorgung, Entsorgung u.Ä.	39,270	100	119,430	128,170	123,310
F	Baugewerbe	36,980	100	109,300	114,170	118,510
G bis T	Dienstleistungsbereiche	46,980	100	122,980	129,170	130,970
G bis I	Handel, Verkehr, Gastgewerbe	43,620	100	143,880	156,210	146,630
G	Handel; Instandhaltung und Reparatur von Kfz	42,870	100	150,470	164,610	151,880
H	Verkehr und Lagerei	50,470	100	120,120	129,560	133,790
I	Gastgewerbe	39,000	100	120,090	118,130	115,780
J	Information und Kommunikation	37,270	100	139,170	140,560	137,940
JA	Verlagswesen, audiovisuelle Medien und Rundfunk	49,210	100	114,060	122,150	...
JB	Telekommunikation	26,150	100	210,670	111,980	...
JC	IT- und Informationsdienstleister	28,550	100	141,420	170,450	...
K	Finanz- und Versicherungsdienstleister	37,170	100	109,330	109,330	111,120
L	Grundstücks- und Wohnungswesen	44,470	100	114,290	131,700	122,990
M bis N	Unternehmensdienstleister	54,510	100	121,280	128,420	136,180
M	Freiberufl., wissenschaftl. und technische Dienstleister	56,910	100	123,290	130,300	137,670
MA	Freiberufliche und technische Dienstleister	17,510	100	98,960	138,100	...
MB	Forschung und Entwicklung	73,060	100	131,890	126,800	...
MC	Sonstige freiberufl., wissenschaftl., techn. Dienstleister	30,890	100	121,010	149,100	...
N	Sonstige Unternehmensdienstleister	29,440	100	95,440	104,330	117,190
O bis Q	Öffentliche Dienstleister, Erziehung, Gesundheit	49,540	100	111,600	119,370	122,780
O	Öffentliche Verwaltung, Verteidigung; Sozialversicherung	61,520	100	99,960	100,650	111,130
P	Erziehung und Unterricht	53,110	100	115,530	129,240	132,090
Q	Gesundheits- und Sozialwesen	31,020	100	112,560	113,020	111,900
QA	Gesundheitswesen	31,120	100	112,730	112,410	...
QB	Heime und Sozialwesen	31,310	100	111,090	120,160	...
R bis T	Sonstige Dienstleister	71,690	100	102,810	112,300	115,870
R	Kunst, Unterhaltung und Erholung	85,540	100	100,360	111,950	115,860
S	Sonstige Dienstleister a.n.g.	37,910	100	111,170	113,230	115,550
A bis T	Alle Wirtschaftsbereiche	58,790	100	118,540	124,650	126,290

1992	2010	2015	2016	2017	Wirtschaftsgliederung	WZ 2008
6	7	8	9	10		

Veränderung gegenüber dem Vorjahr in %

0,4	0,2	- 6,2	-27,8	18,2	Land- und Forstwirtschaft, Fischerei	A
0,5	0,6	- 6,1	-28,1	...	Landwirtschaft	01
-	-40,0	-25,0	66,7	...	Forstwirtschaft	02
-	-	-	-	...	Fischerei	03
1,8	- 0,4	3,6	5,8	1,0	Produzierendes Gewerbe	B bis F
1,8	- 0,4	3,6	5,8	1,0	Produzierendes Gewerbe ohne Baugewerbe	B bis E
2,2	1,2	-35,9	16,5	1,2	Bergbau und Gewinnung von Steinen und Erden	B
1,7	- 0,5	3,8	5,9	1,0	Verarbeitendes Gewerbe	C
1,9	- 4,3	-	2,2	...	H.v. Nahrungsmitteln und Getränken, Tabakverarbeitung	CA
2,6	- 0,5	-13,9	- 3,1	...	H.v. Textilien, Bekleidung, Lederwaren und Schuhen	CB
4,1	1,2	-	4,6	...	H.v. Holzwaren, Papier und Druckerzeugnissen	CC
- 4,5	0,8	40,4	- 3,4	...	Kokerei und Mineralölverarbeitung	CD
6,9	- 0,5	4,3	9,5	...	H.v. chemischen Erzeugnissen	CE
- 0,5	- 8,7	4,9	14,5	...	H.v. pharmazeutischen Erzeugnissen	CF
2,2	- 1,7	7,9	8,3	...	H.v. Gummi-, Kunststoff-, Glaswaren, Keramik u.Ä.	CG
2,2	- 4,9	3,5	4,3	...	Metallerzeugung und -bearb., H.v. Metallerzeugnissen	CH
0,2	- 4,8	- 0,1	0,4	...	H.v. DV-Geräten, elektron. und optischen Erzeugnissen	CI
2,8	- 5,6	13,6	26,5	...	H.v. elektrischen Ausrüstungen	CJ
- 0,5	- 1,3	- 4,2	5,6	...	Maschinenbau	CK
2,2	4,8	3,6	3,8	...	Fahrzeugbau	CL
2,1	4,6	28,7	- 4,5	...	H.v. Möbeln und sonst. Waren; Rep. und Inst. von Maschinen	CM
5,4	4,1	- 1,1	0,7	5,8	Energieversorgung	D
6,4	7,4	0,8	7,3	- 3,8	Wasserversorgung, Entsorgung u.Ä.	E
3,8	0,2	0,8	4,5	3,8	Baugewerbe	F
2,3	3,0	7,8	5,0	1,4	Dienstleistungsbereiche	G bis T
8,0	1,6	2,6	8,6	- 6,1	Handel, Verkehr, Gastgewerbe	G bis I
8,7	- 0,0	4,3	9,4	- 7,7	Handel; Instandhaltung und Reparatur von Kfz	G
4,8	10,7	- 9,4	7,9	3,3	Verkehr und Lagerei	H
7,0	3,3	6,6	- 1,6	- 2,0	Gastgewerbe	I
3,8	- 1,5	16,6	1,0	- 1,9	Information und Kommunikation	J
1,4	- 1,6	6,0	7,1	...	Verlagswesen, audiovisuelle Medien und Rundfunk	JA
4,6	-27,4	113,5	-46,8	...	Telekommunikation	JB
7,0	12,8	1,5	20,5	...	IT- und Informationsdienstleister	JC
8,5	- 2,6	3,6	-	1,6	Finanz- und Versicherungsdienstleister	K
3,9	- 8,1	19,6	15,2	- 6,6	Grundstücks- und Wohnungswesen	L
- 0,9	10,5	9,1	5,9	6,0	Unternehmensdienstleister	M bis N
- 1,3	8,7	10,4	5,7	5,7	Freiberufl., wissenschaftl. und technische Dienstleister	M
5,1	0,8	36,1	39,6	...	Freiberufliche und technische Dienstleister	MA
- 2,3	9,5	5,8	- 3,9	...	Forschung und Entwicklung	MB
6,0	77,2	- 2,0	23,2	...	Sonstige freiberufl., wissenschaftl., techn. Dienstleister	MC
5,9	39,5	- 9,4	9,3	12,3	Sonstige Unternehmensdienstleister	N
3,0	3,5	3,1	7,0	2,9	Öffentliche Dienstleister, Erziehung, Gesundheit	O bis Q
- 3,1	- 1,7	5,0	0,7	10,4	Öffentliche Verwaltung, Verteidigung; Sozialversicherung	O
4,4	5,8	4,6	11,9	2,2	Erziehung und Unterricht	P
10,3	2,9	- 1,3	0,4	- 1,0	Gesundheits- und Sozialwesen	Q
11,1	2,5	- 1,8	- 0,3	...	Gesundheitswesen	QA
4,8	7,8	4,3	8,2	...	Heime und Sozialwesen	QB
- 6,5	- 3,9	- 1,3	9,2	3,2	Sonstige Dienstleister	R bis T
- 9,4	- 5,1	- 0,8	11,5	3,5	Kunst, Unterhaltung und Erholung	R
6,7	0,3	- 2,7	1,9	2,0	Sonstige Dienstleister a.n.g.	S
2,0	1,1	5,4	5,2	1,3	Alle Wirtschaftsbereiche	A bis T

2. Investitionen nach Wirtschaftsbereichen

2.3 Nettoanlageinvestitionen – insgesamt – in jeweiligen Preisen 1)

WZ 2008	Wirtschaftsgliederung	1992	2010	2015	2016	2017
		1	2	3	4	5
Mrd. EUR						
A	Land- und Forstwirtschaft, Fischerei	0,873	- 0,727	0,044	- 0,354	- 0,149
01	Landwirtschaft	0,936	- 0,597	0,124	- 0,283	...
02	Forstwirtschaft	- 0,036	- 0,140	- 0,071	- 0,064	...
03	Fischerei	- 0,027	0,010	- 0,009	- 0,007	...
B bis F	Produzierendes Gewerbe	36,366	- 9,372	6,091	10,754	11,940
B bis E	Produzierendes Gewerbe ohne Baugewerbe	32,317	- 9,397	5,013	8,814	10,053
B	Bergbau und Gewinnung von Steinen und Erden	0,047	- 0,209	- 0,377	- 0,357	- 0,294
C	Verarbeitendes Gewerbe	16,738	- 6,673	7,884	12,244	13,125
CA	H.v. Nahrungsmitteln und Getränken, Tabakverarbeitung	2,545	- 0,796	0,599	0,682	...
CB	H.v. Textilien, Bekleidung, Lederwaren und Schuhen	- 0,293	- 0,453	- 0,120	- 0,043	...
CC	H.v. Holzwaren, Papier und Druckerzeugnissen	1,379	- 1,210	- 0,870	- 0,443	...
CD	Kokerei und Mineralölverarbeitung	0,204	- 0,051	- 0,115	- 0,036	...
CE	H.v. chemischen Erzeugnissen	1,151	- 1,130	- 0,739	- 0,495	...
CF	H.v. pharmazeutischen Erzeugnissen	1,032	0,245	1,086	2,260	...
CG	H.v. Gummi-, Kunststoff-, Glaswaren, Keramik u.Ä.	1,816	- 1,050	0,484	0,430	...
CH	Metallerzeugung und -bearb., H.v. Metallerzeugnissen	1,360	- 1,520	- 0,148	0,138	...
CI	H.v. DV-Geräten, elektron. und optischen Erzeugnissen	0,980	- 0,805	- 0,675	- 0,390	...
CJ	H.v. elektrischen Ausrüstungen	0,979	- 0,743	- 0,052	0,735	...
CK	Maschinenbau	1,336	- 0,930	0,661	1,243	...
CL	Fahrzeugbau	3,619	1,425	6,786	7,608	...
CM	H.v. Möbeln und sonst. Waren; Rep. und Inst. von Maschinen	0,630	0,345	0,987	0,555	...
D	Energieversorgung	5,526	1,326	1,242	0,552	0,765
E	Wasserversorgung, Entsorgung u.Ä.	10,006	- 3,841	- 3,736	- 3,625	- 3,543
F	Baugewerbe	4,049	0,025	1,078	1,940	1,887
G bis T	Dienstleistungsbereiche	127,945	67,294	83,134	91,935	102,598
G bis I	Handel, Verkehr, Gastgewerbe	20,139	13,563	7,954	10,895	10,642
G	Handel; Instandhaltung und Reparatur von Kfz	8,186	1,014	3,202	4,555	4,259
H	Verkehr und Lagerei	10,708	11,670	4,219	5,686	5,818
I	Gastgewerbe	1,245	0,879	0,533	0,654	0,565
J	Information und Kommunikation	7,963	- 0,357	4,132	4,739	4,172
JA	Verlagswesen, audiovisuelle Medien und Rundfunk	0,770	0,176	0,220	0,581	...
JB	Telekommunikation	6,733	- 1,915	2,279	1,302	...
JC	IT- und Informationsdienstleister	0,460	1,382	1,633	2,856	...
K	Finanz- und Versicherungsdienstleister	5,117	1,798	2,800	1,016	0,794
L	Grundstücks- und Wohnungswesen	65,508	28,920	41,401	47,240	54,206
M bis N	Unternehmensdienstleister	12,020	12,327	20,091	19,401	22,378
M	Freiberufl., wissenschaftl. und technische Dienstleister	0,412	3,138	4,903	6,616	6,509
MA	Freiberufliche und technische Dienstleister	- 0,614	0,887	1,512	3,776	...
MB	Forschung und Entwicklung	1,233	2,010	3,168	2,407	...
MC	Sonstige freiberufl., wissenschaftl., techn. Dienstleister	- 0,207	0,241	0,223	0,433	...
N	Sonstige Unternehmensdienstleister	11,608	9,189	15,188	12,785	15,869
O bis Q	Öffentliche Dienstleister, Erziehung, Gesundheit	14,397	10,334	6,723	8,569	10,187
O	Öffentliche Verwaltung, Verteidigung; Sozialversicherung	6,000	3,386	1,100	2,571	4,922
P	Erziehung und Unterricht	2,242	3,297	- 0,169	0,398	0,265
Q	Gesundheits- und Sozialwesen	6,155	3,651	5,792	5,600	5,000
QA	Gesundheitswesen	4,259	0,799	0,746	0,727	...
QB	Heime und Sozialwesen	1,896	2,852	5,046	4,873	...
R bis T	Sonstige Dienstleister	2,801	0,709	0,033	0,075	0,219
R	Kunst, Unterhaltung und Erholung	1,359	0,505	0,163	0,266	0,425
S	Sonstige Dienstleister a.n.g.	1,442	0,204	- 0,130	- 0,191	- 0,206
A bis T	Alle Wirtschaftsbereiche	165,184	57,195	89,269	102,335	114,389
	Nachrichtlich: Nettoanlageinvestitionen der Volkswirtschaft insgesamt	157,731	41,724	69,153	81,954	92,588

1) Neue Anlagen aus Tab. 2.1.1 abzgl. Abschreibungen.

1992	2010	2015	2016	2017	Wirtschaftsgliederung	WZ 2008
6	7	8	9	10		
Veränderung gegenüber dem Vorjahr in Mrd. EUR						
- 0,415	0,128	- 0,332	- 0,398	0,205	Land- und Forstwirtschaft, Fischerei	A
- 0,378	0,111	- 0,324	- 0,407	...	Landwirtschaft	01
- 0,016	- 0,003	- 0,006	0,007	...	Forstwirtschaft	02
- 0,021	0,020	- 0,002	0,002	...	Fischerei	03
- 1,489	1,632	1,850	4,663	1,186	Produzierendes Gewerbe	B bis F
- 1,825	0,653	1,983	3,801	1,239	Produzierendes Gewerbe ohne Baugewerbe	B bis E
0,384	- 0,094	- 0,309	0,020	0,063	Bergbau und Gewinnung von Steinen und Erden	B
- 7,429	- 0,037	3,102	4,360	0,881	Verarbeitendes Gewerbe	C
- 0,492	- 0,043	0,430	0,083	...	H.v. Nahrungsmitteln und Getränken, Tabakverarbeitung	CA
- 0,370	0,075	0,047	0,077	...	H.v. Textilien, Bekleidung, Lederwaren und Schuhen	CB
- 0,478	0,187	0,078	0,427	...	H.v. Holzwaren, Papier und Druckerzeugnissen	CC
- 0,031	- 0,119	- 0,151	0,079	...	Kokerei und Mineralölverarbeitung	CD
- 0,442	- 0,469	0,073	0,244	...	H.v. chemischen Erzeugnissen	CE
- 0,184	- 0,647	0,222	1,174	...	H.v. pharmazeutischen Erzeugnissen	CF
- 0,431	0,049	0,589	- 0,054	...	H.v. Gummi-, Kunststoff-, Glaswaren, Keramik u.Ä.	CG
- 0,311	- 0,561	0,205	0,286	...	Metallerzeugung und -bearb., H.v. Metallerzeugnissen	CH
- 0,514	0,815	0,299	0,285	...	H.v. DV-Geräten, elektron. und optischen Erzeugnissen	CI
- 0,547	- 0,099	0,259	0,787	...	H.v. elektrischen Ausrüstungen	CJ
- 1,639	- 0,823	- 0,179	0,582	...	Maschinenbau	CK
- 1,691	1,507	0,634	0,822	...	Fahrzeugbau	CL
- 0,299	0,091	0,596	- 0,432	...	H.v. Möbeln und sonst. Waren; Rep. und Inst. von Maschinen	CM
2,409	0,993	- 0,161	- 0,690	0,213	Energieversorgung	D
2,811	- 0,209	- 0,649	0,111	0,082	Wasserversorgung, Entsorgung u.Ä.	E
0,336	0,979	- 0,133	0,862	- 0,053	Baugewerbe	F
13,467	19,176	2,459	8,801	10,663	Dienstleistungsbereiche	G bis T
1,064	9,458	0,696	2,941	- 0,253	Handel, Verkehr, Gastgewerbe	G bis I
0,707	1,233	0,702	1,353	- 0,296	Handel; Instandhaltung und Reparatur von Kfz	G
- 0,167	7,233	0,055	1,467	0,132	Verkehr und Lagerei	H
0,524	0,992	- 0,061	0,121	- 0,089	Gastgewerbe	I
0,954	- 0,579	2,695	0,607	- 0,567	Information und Kommunikation	J
- 0,196	- 0,061	0,191	0,361	...	Verlagswesen, audiovisuelle Medien und Rundfunk	JA
1,236	- 1,035	2,821	- 0,977	...	Telekommunikation	JB
- 0,086	0,517	- 0,317	1,223	...	IT- und Informationsdienstleister	JC
1,473	1,795	0,486	- 1,784	- 0,222	Finanz- und Versicherungsdienstleister	K
11,166	4,902	- 4,144	5,839	6,966	Grundstücks- und Wohnungswesen	L
- 2,463	2,300	2,504	- 0,690	2,977	Unternehmensdienstleister	M bis N
- 0,537	0,511	- 0,296	1,713	- 0,107	Freiberufl., wissenschaftl. und technische Dienstleister	M
- 0,350	- 0,116	- 0,040	2,264	...	Freiberufliche und technische Dienstleister	MA
- 0,186	0,447	- 0,124	- 0,761	...	Forschung und Entwicklung	MB
- 0,001	0,180	- 0,132	0,210	...	Sonstige freiberufl., wissenschaftl., techn. Dienstleister	MC
- 1,926	1,789	2,800	- 2,403	3,084	Sonstige Unternehmensdienstleister	N
1,268	1,322	0,012	1,846	1,618	Öffentliche Dienstleister, Erziehung, Gesundheit	O bis Q
1,537	- 0,626	0,691	1,471	2,351	Öffentliche Verwaltung, Verteidigung; Sozialversicherung	O
0,752	1,764	- 0,588	0,567	- 0,133	Erziehung und Unterricht	P
- 1,021	0,184	- 0,091	- 0,192	- 0,600	Gesundheits- und Sozialwesen	Q
- 0,655	0,081	- 0,589	- 0,019	...	Gesundheitswesen	QA
- 0,366	0,103	0,498	- 0,173	...	Heime und Sozialwesen	QB
0,005	- 0,022	0,210	0,042	0,144	Sonstige Dienstleister	R bis T
- 0,145	- 0,012	0,174	0,103	0,159	Kunst, Unterhaltung und Erholung	R
0,150	- 0,010	0,036	- 0,061	- 0,015	Sonstige Dienstleister a.n.g.	S
11,563	20,936	3,977	13,066	12,054	Alle Wirtschaftsbereiche	A bis T
11,072	21,097	2,458	12,801	10,634	Nachrichtlich: Nettoanlageinvestitionen der Volkswirtschaft insgesamt	

3. Investitionen nach Sektoren

3.1 Brutto- und Nettoanlageinvestitionen sowie ihr Anteil am Bruttoinlandsprodukt in jeweiligen Preisen

Jahr, Vierteljahr	Bruttoanlageinvestitionen		Abschreibungen		Nettoanlageinvestitionen		Anteil am Bruttoinlandsprodukt			
	Sektor Staat	Nicht- staatliche Sektoren	Sektor Staat	Nicht- staatliche Sektoren	Sektor Staat	Nicht- staatliche Sektoren	Bruttoanlageinvestitionen		Nettoanlageinvestitionen	
	1	2	3	4	5	6	Sektor Staat	Nichtstaatl. Sektoren	Sektor Staat	Nichtstaatl. Sektoren
	Mrd. EUR						in %			
1991	49,418	343,251	36,998	209,012	12,420	134,239	3,1	21,7	0,8	8,5
1992	54,846	370,057	39,612	227,560	15,234	142,497	3,2	21,8	0,9	8,4
1993	53,910	364,687	41,781	242,913	12,129	121,774	3,1	20,9	0,7	7,0
1994	53,159	385,897	42,945	253,445	10,214	132,452	2,9	21,1	0,6	7,2
1995	49,409	394,207	44,018	263,399	5,391	130,808	2,6	20,8	0,3	6,9
1996	48,356	391,347	44,211	270,877	4,145	120,470	2,5	20,3	0,2	6,3
1997	45,514	396,881	44,405	278,852	1,109	118,029	2,3	20,2	0,1	6,0
1998	46,064	410,374	44,508	286,651	1,556	123,723	2,3	20,3	0,1	6,1
1999	48,750	424,069	44,774	294,848	3,976	129,221	2,4	20,5	0,2	6,3
2000	48,728	437,808	45,520	308,834	3,208	128,974	2,3	20,7	0,2	6,1
2001	49,164	423,333	46,143	320,140	3,021	103,193	2,3	19,4	0,1	4,7
2002	48,396	394,322	46,688	327,883	1,708	66,439	2,2	17,8	0,1	3,0
2003	47,017	386,086	47,061	331,644	- 0,044	54,442	2,1	17,4	0,0	2,5
2004	44,153	390,819	47,696	338,201	- 3,543	52,618	1,9	17,2	- 0,2	2,3
2005	43,419	395,342	48,271	344,535	- 4,852	50,807	1,9	17,2	- 0,2	2,2
2006	47,779	426,592	49,434	353,381	- 1,655	73,211	2,0	17,8	- 0,1	3,1
2007	48,632	456,939	51,885	371,147	- 3,253	85,792	1,9	18,2	- 0,1	3,4
2008	52,759	468,050	53,804	386,500	- 1,045	81,550	2,1	18,3	0,0	3,2
2009	57,948	413,473	55,246	395,548	2,702	17,925	2,4	16,8	0,1	0,7
2010	59,467	441,982	56,610	403,115	2,857	38,867	2,3	17,1	0,1	1,5
2011	61,514	486,307	58,791	416,748	2,723	69,559	2,3	18,0	0,1	2,6
2012	61,746	493,000	61,161	431,117	0,585	61,883	2,2	17,9	0,0	2,2
2013	60,374	496,378	63,241	442,951	- 2,867	53,427	2,1	17,6	- 0,1	1,9
2014	60,596	526,953	65,017	455,837	- 4,421	71,116	2,1	17,9	- 0,2	2,4
2015	64,161	541,349	66,681	469,676	- 2,520	71,673	2,1	17,8	- 0,1	2,4
2016	68,174	565,855	68,437	483,638	- 0,263	82,217	2,2	17,9	0,0	2,6
2017	73,255	592,467	68,437	504,697	4,818	87,770	2,2	18,1	0,1	2,7
2018	79,340	624,079	68,437	531,597	10,903	92,482	2,3	18,4	0,3	2,7
2012 1.Vj	12,060	116,070	15,114	106,886	- 3,054	9,184	1,8	17,0	- 0,4	1,3
2.Vj	14,392	126,675	15,252	107,560	- 0,860	19,115	2,1	18,7	- 0,1	2,8
3.Vj	16,922	126,377	15,351	108,151	1,571	18,226	2,4	18,0	0,2	2,6
4.Vj	18,372	123,878	15,444	108,520	2,928	15,358	2,6	17,8	0,4	2,2
2013 1.Vj	10,075	110,801	15,617	109,625	- 5,542	1,176	1,5	16,2	- 0,8	0,2
2.Vj	15,057	127,619	15,734	110,184	- 0,677	17,435	2,2	18,3	- 0,1	2,5
3.Vj	16,664	129,086	15,909	111,269	0,755	17,817	2,3	17,9	0,1	2,5
4.Vj	18,578	128,872	15,981	111,873	2,597	16,999	2,6	17,9	0,4	2,4
2014 1.Vj	11,595	122,859	16,115	113,072	- 4,520	9,787	1,6	17,1	- 0,6	1,4
2.Vj	14,821	133,852	16,212	113,603	- 1,391	20,249	2,1	18,5	- 0,2	2,8
3.Vj	16,132	135,105	16,321	114,284	- 0,189	20,821	2,2	18,1	0,0	2,8
4.Vj	18,048	135,137	16,369	114,878	1,679	20,259	2,4	18,0	0,2	2,7
2015 1.Vj	11,540	124,259	16,540	116,477	- 5,000	7,782	1,6	16,7	- 0,7	1,0
2.Vj	15,242	136,469	16,622	117,061	- 1,380	19,408	2,0	18,2	- 0,2	2,6
3.Vj	16,946	138,840	16,716	117,762	0,230	21,078	2,2	17,9	0,0	2,7
4.Vj	20,433	141,781	16,803	118,376	3,630	23,405	2,6	18,2	0,5	3,0
2016 1.Vj	13,240	130,114	16,934	119,693	- 3,694	10,421	1,7	16,9	- 0,5	1,4
2.Vj	16,334	146,643	17,048	120,516	- 0,714	26,127	2,1	18,6	- 0,1	3,3
3.Vj	17,767	144,849	17,176	121,344	0,591	23,505	2,2	18,1	0,1	2,9
4.Vj	20,833	144,249	17,279	122,085	3,554	22,164	2,6	18,0	0,4	2,8
2017 1.Vj	13,683	138,630	17,561	123,859	- 3,878	14,771	1,7	17,3	- 0,5	1,8
2.Vj	18,064	150,691	17,763	124,935	0,301	25,756	2,2	18,6	0,0	3,2
3.Vj	19,680	151,178	17,940	125,938	1,740	25,240	2,4	18,1	0,2	3,0
4.Vj	21,828	151,968	18,100	127,038	3,728	24,930	2,6	18,3	0,4	3,0
2018 1.Vj	14,944	144,131	18,502	129,140	- 3,558	14,991	1,8	17,4	- 0,4	1,8
2.Vj	19,226	159,694	18,738	130,411	0,488	29,283	2,3	18,9	0,1	3,5
3.Vj	21,239	159,436	19,004	131,928	2,235	27,508	2,5	18,6	0,3	3,2
4.Vj	23,931	160,818	19,174	133,137	4,757	27,681	2,8	18,8	0,6	3,2
2019 1.Vj	15,592	154,190	19,630	135,061	- 4,038	19,129	1,8	18,1	- 0,5	2,2

3. Investitionen nach Sektoren

3.2 Brutto- und Nettoinvestitionen in jeweiligen Preisen

Nr.	Anlagearten	1992	2010	2016	2017	2018
		1	2	3	4	5
Mrd. EUR						
Volkswirtschaft insgesamt						
01	Bruttoinvestitionen	423,124	506,347	621,219	658,497	719,687
02	Bruttoanlageinvestitionen	424,903	501,449	634,029	665,722	703,419
03	Abschreibungen	267,172	459,725	552,075	573,134	600,034
04	Nettoinvestitionen	155,952	46,622	69,144	85,363	119,653
05	Nettoanlageinvestitionen	157,731	41,724	81,954	92,588	103,385
Nichtfinanzielle Kapitalgesellschaften						
06	Bruttoinvestitionen	223,393	287,748	349,888	370,694	409,026
07	Bruttoanlageinvestitionen	225,650	285,303	363,323	378,634	396,770
08	Abschreibungen	150,915	262,857	307,610	318,168	331,898
09	Nettoinvestitionen	72,478	24,891	42,278	52,526	77,128
10	Nettoanlageinvestitionen	74,735	22,446	55,713	60,466	64,872
Finanzielle Kapitalgesellschaften						
11	Bruttoinvestitionen	10,582	8,344	10,411	10,606	10,764
12	Bruttoanlageinvestitionen	10,863	8,200	10,384	10,621	10,764
13	Abschreibungen	5,719	8,051	10,629	11,063	11,524
14	Nettoinvestitionen	4,863	0,293	- 0,218	- 0,457	- 0,760
15	Nettoanlageinvestitionen	5,144	0,149	- 0,245	- 0,442	- 0,760
Staat						
16	Bruttoinvestitionen	55,170	59,405	68,214	72,424	78,609
17	Bruttoanlageinvestitionen	54,846	59,467	68,174	73,255	79,340
18	Abschreibungen	39,612	56,610	68,437	71,364	75,418
19	Nettoinvestitionen	15,558	2,795	- 0,223	1,060	3,191
20	Nettoanlageinvestitionen	15,234	2,857	- 0,263	1,891	3,922
Private Haushalte und private Organisationen ohne Erw.zweck						
21	Bruttoinvestitionen	133,979	150,850	192,706	204,773	221,288
22	Bruttoanlageinvestitionen	133,544	148,479	192,148	203,212	216,545
23	Abschreibungen	70,926	132,207	165,399	172,539	181,194
24	Nettoinvestitionen	63,053	18,643	27,307	32,234	40,094
25	Nettoanlageinvestitionen	62,618	16,272	26,749	30,673	35,351
Veränderung gegenüber dem Vorjahr in Mrd. EUR						
Volkswirtschaft insgesamt						
01	Bruttoinvestitionen	18,885	61,837	34,781	37,278	61,190
02	Bruttoanlageinvestitionen	32,234	30,028	28,519	31,693	37,697
04	Nettoinvestitionen	- 2,277	52,906	19,063	16,219	34,290
05	Nettoanlageinvestitionen	11,072	21,097	12,801	10,634	10,797
Nichtfinanzielle Kapitalgesellschaften						
06	Bruttoinvestitionen	- 0,274	48,030	19,879	20,806	38,332
07	Bruttoanlageinvestitionen	10,502	17,423	14,244	15,311	18,136
09	Nettoinvestitionen	-12,484	43,939	11,648	10,248	24,602
10	Nettoanlageinvestitionen	- 1,708	13,332	6,013	4,753	4,406
Finanzielle Kapitalgesellschaften						
11	Bruttoinvestitionen	1,573	1,902	- 1,306	0,195	0,158
12	Bruttoanlageinvestitionen	2,145	1,671	- 1,171	0,237	0,143
14	Nettoinvestitionen	1,053	1,700	- 1,640	- 0,239	- 0,303
15	Nettoanlageinvestitionen	1,625	1,469	- 1,505	- 0,197	- 0,318
Staat						
16	Bruttoinvestitionen	5,553	1,121	4,161	4,210	6,185
17	Bruttoanlageinvestitionen	5,428	1,519	4,013	5,081	6,085
19	Nettoinvestitionen	2,939	- 0,243	2,405	1,283	2,131
20	Nettoanlageinvestitionen	2,814	0,155	2,257	2,154	2,031
Private Haushalte und private Organisationen ohne Erw.zweck						
21	Bruttoinvestitionen	12,033	10,784	12,047	12,067	16,515
22	Bruttoanlageinvestitionen	14,159	9,415	11,433	11,064	13,333
24	Nettoinvestitionen	6,215	7,510	6,650	4,927	7,860
25	Nettoanlageinvestitionen	8,341	6,141	6,036	3,924	4,678

3. Investitionen nach Sektoren

3.3 Bruttoanlageinvestitionen der nichtstaatlichen Sektoren

3.3.1 in jeweiligen Preisen

Jahr, Vierteljahr	Insgesamt	Ausrüstungs- investitionen	Bauinvestitionen			Sonstige Anlagen 1)	Nachrichtlich: Ausrüstungs- u. Nichtwohnbau- investitionen	Nachrichtlich: Insgesamt ohne Wohnbauten
			zusammen	Wohnbauten	Nicht- wohnbauten			
	1	2	3	4	5	6	7	8
Mrd. EUR								
1992	370,057	143,866	187,196	110,667	76,529	38,995	220,395	259,390
2010	441,982	164,066	203,716	132,712	71,004	74,200	235,070	309,270
2016	565,855	193,270	270,857	186,340	84,517	101,728	277,787	379,515
2017	592,467	200,419	287,803	197,395	90,408	104,245	290,827	395,072
2018	624,079	209,055	307,687	212,124	95,563	107,337	304,618	411,955
2016 1.Vj	130,114	44,936	60,544	40,981	19,563	24,634	64,499	89,133
2.Vj	146,643	49,638	71,686	49,346	22,340	25,319	71,978	97,297
3.Vj	144,849	46,750	72,406	50,197	22,209	25,693	68,959	94,652
4.Vj	144,249	51,946	66,221	45,816	20,405	26,082	72,351	98,433
2017 1.Vj	138,630	47,016	66,092	44,603	21,489	25,522	68,505	94,027
2.Vj	150,691	49,935	74,857	51,483	23,374	25,899	73,309	99,208
3.Vj	151,178	48,094	76,919	53,255	23,664	26,165	71,758	97,923
4.Vj	151,968	55,374	69,935	48,054	21,881	26,659	77,255	103,914
2018 1.Vj	144,131	48,710	69,155	46,936	22,219	26,266	70,929	97,195
2.Vj	159,694	53,044	80,013	55,251	24,762	26,637	77,806	104,443
3.Vj	159,436	50,150	82,359	57,447	24,912	26,927	75,062	101,989
4.Vj	160,818	57,151	76,160	52,490	23,670	27,507	80,821	108,328
2019 1.Vj	154,190	51,031	76,035	51,663	24,372	27,124	75,403	102,527

Veränderung gegenüber dem entsprechenden Vorjahreszeitraum in %

2016	4,5	2,4	5,6	7,2	2,2	5,8	2,3	3,2
2017	4,7	3,7	6,3	5,9	7,0	2,5	4,7	4,1
2018	5,3	4,3	6,9	7,5	5,7	3,0	4,7	4,3
2016 1.Vj	4,7	3,9	5,1	6,2	2,8	5,4	3,5	4,0
2.Vj	7,5	6,4	8,5	10,1	5,1	6,7	6,0	6,1
3.Vj	4,3	1,9	5,3	6,6	2,3	6,3	2,0	3,2
4.Vj	1,7	- 1,9	3,5	5,9	- 1,5	5,1	- 1,8	- 0,1
2017 1.Vj	6,5	4,6	9,2	8,8	9,8	3,6	6,2	5,5
2.Vj	2,8	0,6	4,4	4,3	4,6	2,3	1,8	2,0
3.Vj	4,4	2,9	6,2	6,1	6,6	1,8	4,1	3,5
4.Vj	5,4	6,6	5,6	4,9	7,2	2,2	6,8	5,6
2018 1.Vj	4,0	3,6	4,6	5,2	3,4	2,9	3,5	3,4
2.Vj	6,0	6,2	6,9	7,3	5,9	2,8	6,1	5,3
3.Vj	5,5	4,3	7,1	7,9	5,3	2,9	4,6	4,2
4.Vj	5,8	3,2	8,9	9,2	8,2	3,2	4,6	4,2
2019 1.Vj	7,0	4,8	9,9	10,1	9,7	3,3	6,3	5,5

Bruttoanlageinvestitionen der nichtstaatlichen Sektoren, Veränderung gegenüber dem Vorjahr, in %

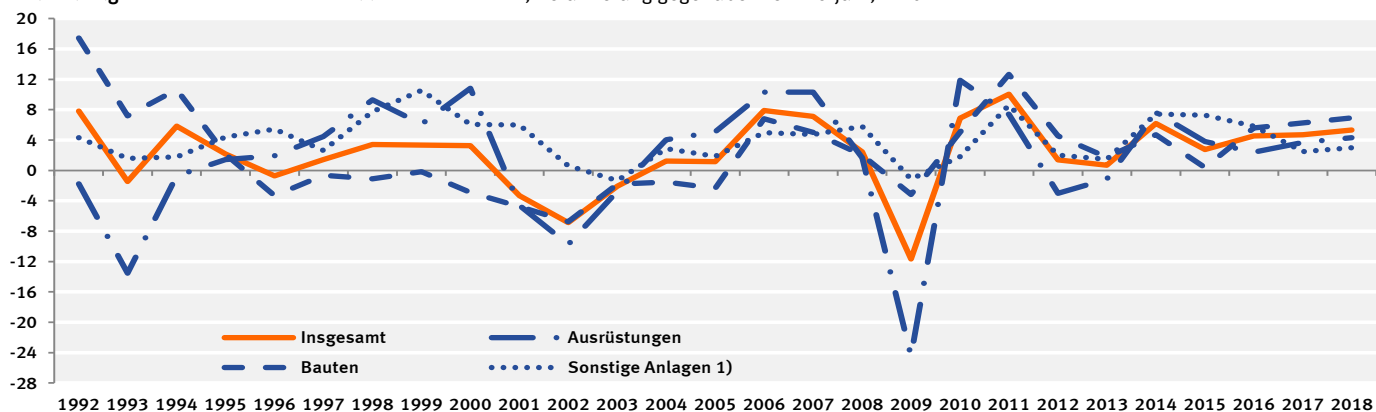

1) Geistiges Eigentum sowie Nutztiere und Nutzpflanzen.

3. Investitionen nach Sektoren

3.3 Bruttoanlageinvestitionen der nichtstaatlichen Sektoren

3.3.2 preisbereinigt

Jahr, Vierteljahr	Insgesamt	Ausrüstungs- investitionen	Bauinvestitionen			Sonstige Anlagen 1)	Nachrichtlich: Ausrüstungs- u. Nichtwohnbau- investitionen	Nachrichtlich: Insgesamt ohne Wohnbauten
			zusammen	Wohnbauten	Nicht- wohnbauten			
	1	2	3	4	5	6	7	8

Kettenindex (2010 = 100)

1992	90,22	77,20	115,61	105,26	135,16	58,10	91,92	84,24
2010	100	100	100	100	100	100	100	100
2016	116,36	114,37	115,09	121,30	103,55	124,78	110,86	114,26
2017	119,45	118,05	118,42	124,69	106,76	125,95	114,39	117,21
2018	122,35	122,52	120,95	128,25	107,37	126,75	117,58	119,81
2016 1.Vj	107,24	105,88	103,73	107,48	96,76	120,67	102,93	107,26
2.Vj	120,58	116,98	122,10	128,75	109,72	124,39	114,63	117,01
3.Vj	118,94	110,63	122,68	130,33	108,46	126,22	109,93	113,91
4.Vj	118,69	123,99	111,86	118,63	99,28	127,83	115,97	118,86
2017 1.Vj	112,48	110,58	110,19	114,09	102,99	123,61	108,12	111,90
2.Vj	121,58	117,27	123,62	130,53	110,77	125,26	115,17	117,62
3.Vj	121,65	113,44	126,13	134,09	111,29	126,37	112,76	116,08
4.Vj	122,10	130,92	113,75	120,06	102,00	128,57	121,52	123,23
2018 1.Vj	114,11	114,29	110,71	115,46	101,88	124,33	110,26	113,69
2.Vj	125,54	124,08	126,64	134,47	112,07	125,92	120,18	121,57
3.Vj	124,43	117,55	128,55	137,99	110,95	127,12	115,45	118,29
4.Vj	125,33	134,16	117,91	125,05	104,60	129,63	124,43	125,68
2019 1.Vj	118,22	118,76	115,93	121,20	106,11	124,55	114,67	117,07

Veränderung gegenüber dem entsprechenden Vorjahreszeitraum in %

2016	3,3	2,0	3,8	4,9	1,3	4,9	1,8	2,6
2017	2,7	3,2	2,9	2,8	3,1	0,9	3,2	2,6
2018	2,4	3,8	2,1	2,9	0,6	0,6	2,8	2,2
2016 1.Vj	3,7	3,4	3,6	4,2	2,4	4,3	3,1	3,4
2.Vj	6,3	6,0	6,6	7,8	4,2	6,0	5,5	5,6
3.Vj	3,1	1,6	3,3	4,2	1,2	5,5	1,5	2,6
4.Vj	0,4	- 2,3	1,4	3,4	- 2,8	3,8	- 2,4	- 0,9
2017 1.Vj	4,9	4,4	6,2	6,1	6,4	2,4	5,0	4,3
2.Vj	0,8	0,2	1,2	1,4	1,0	0,7	0,5	0,5
3.Vj	2,3	2,5	2,8	2,9	2,6	0,1	2,6	1,9
4.Vj	2,9	5,6	1,7	1,2	2,7	0,6	4,8	3,7
2018 1.Vj	1,4	3,4	0,5	1,2	- 1,1	0,6	2,0	1,6
2.Vj	3,3	5,8	2,4	3,0	1,2	0,5	4,4	3,4
3.Vj	2,3	3,6	1,9	2,9	- 0,3	0,6	2,4	1,9
4.Vj	2,6	2,5	3,7	4,2	2,5	0,8	2,4	2,0
2019 1.Vj	3,6	3,9	4,7	5,0	4,2	0,2	4,0	3,0

Bruttoanlageinvestitionen der nichtstaatlichen Sektoren, Veränderung gegenüber dem Vorjahr, in %

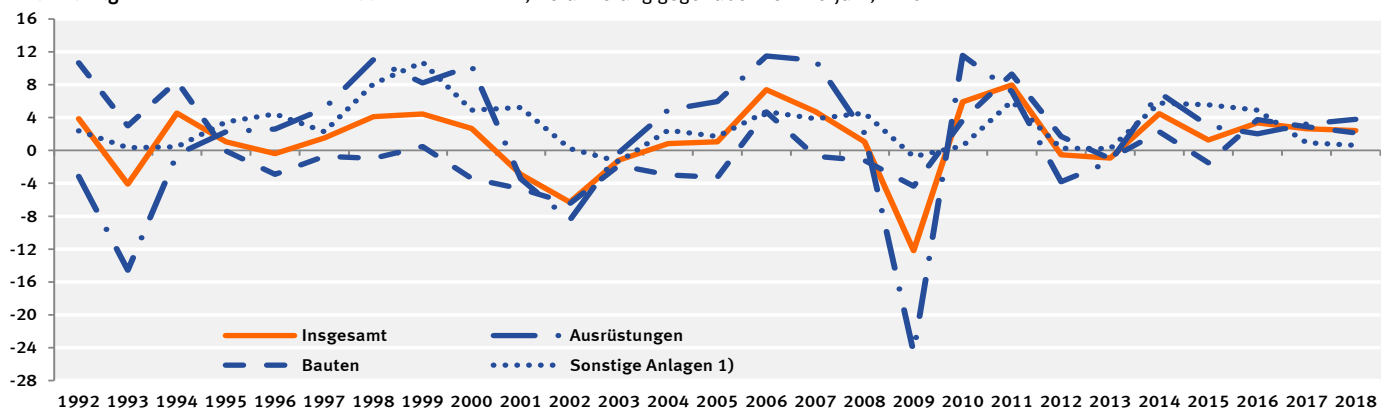

1) Geistiges Eigentum sowie Nutztiere und Nutzpflanzen.

3. Investitionen nach Sektoren

3.3 Bruttoanlageinvestitionen der nichtstaatlichen Sektoren

3.3.3 saison- und kalenderbereinigte Ergebnisse nach Census X-12-ARIMA

Vierteljahr	Insgesamt	Ausrüstungs- investitionen	Bauinvestitionen			Sonstige Anlagen 1)	Nachrichtlich: Ausrüstungs- u. Nichtwohnbau- investitionen	Nachrichtlich: Insgesamt ohne Wohnbauten
			zusammen	Wohnbauten	Nicht- wohnbauten			
	1	2	3	4	5	6	7	8
in jeweiligen Preisen								
Veränderung gegenüber dem Vorquartal in %								
2013 1.Vj	- 1,9	- 2,4	- 2,7	- 3,1	- 1,9	1,2	- 2,2	- 1,4
2.Vj	2,6	2,2	4,0	4,2	3,6	- 0,6	2,6	1,8
3.Vj	1,2	- 1,1	3,1	3,9	1,5	0,6	- 0,3	- 0,1
4.Vj	2,4	5,9	0,2	0,2	0,0	2,0	4,0	3,5
2014 1.Vj	3,1	2,7	3,5	3,9	2,7	3,0	2,7	2,8
2.Vj	- 0,8	0,9	- 2,9	- 3,0	- 2,7	2,2	- 0,3	0,3
3.Vj	0,0	- 2,3	1,2	0,8	2,0	1,6	- 1,0	- 0,4
4.Vj	1,6	3,5	0,7	0,8	0,4	0,4	2,5	2,0
2015 1.Vj	- 0,2	- 0,7	- 1,0	- 0,8	- 1,4	3,4	- 0,9	0,2
2.Vj	0,3	1,2	- 0,7	0,2	- 2,6	1,1	0,0	0,3
3.Vj	1,0	1,3	0,5	0,8	- 0,1	1,6	0,9	1,1
4.Vj	2,2	1,5	3,1	2,4	4,5	1,4	2,4	2,1
2016 1.Vj	1,6	0,8	2,3	2,9	1,0	1,2	0,9	1,0
2.Vj	- 0,1	- 1,0	- 0,3	0,9	- 2,8	2,3	- 1,6	- 0,5
3.Vj	1,0	1,3	0,7	0,9	0,3	1,1	1,0	1,0
4.Vj	0,2	- 1,9	1,7	2,0	0,9	0,3	- 1,1	- 0,7
2017 1.Vj	2,7	3,2	3,5	1,5	7,8	- 0,1	4,6	3,3
2.Vj	1,6	1,7	1,7	2,9	- 0,8	0,9	0,9	0,9
3.Vj	0,9	1,5	0,6	0,9	0,0	0,7	1,1	1,0
4.Vj	1,4	2,0	1,2	1,0	1,6	0,7	1,9	1,6
2018 1.Vj	1,3	0,3	2,3	1,7	3,6	0,6	1,3	1,1
2.Vj	1,4	1,2	1,8	2,6	0,1	0,8	0,8	0,8
3.Vj	1,2	0,5	1,9	2,7	0,2	0,7	0,4	0,5
4.Vj	1,8	1,4	2,4	1,7	3,9	0,9	2,2	1,8
2019 1.Vj	2,4	2,3	3,0	2,3	4,7	1,0	3,1	2,5
preisbereinigt								
Veränderung gegenüber dem Vorquartal in %								
2013 1.Vj	- 2,4	- 2,5	- 3,3	- 3,7	- 2,6	0,7	- 2,6	- 1,7
2.Vj	2,2	2,0	3,5	3,6	3,2	- 0,7	2,4	1,6
3.Vj	0,4	- 1,0	1,5	2,2	0,1	0,3	- 0,7	- 0,4
4.Vj	1,9	5,8	- 0,6	- 0,6	- 0,6	1,3	3,8	3,1
2014 1.Vj	3,0	2,5	3,3	4,0	2,0	2,9	2,3	2,5
2.Vj	- 1,1	0,7	- 3,3	- 3,4	- 3,0	1,7	- 0,5	0,1
3.Vj	- 0,4	- 2,7	0,7	0,3	1,5	1,1	- 1,4	- 0,8
4.Vj	1,2	3,3	0,1	0,2	0,0	0,1	2,3	1,7
2015 1.Vj	- 0,6	- 0,9	- 1,6	- 1,2	- 2,4	2,9	- 1,4	- 0,3
2.Vj	0,0	1,1	- 1,0	- 0,1	- 2,8	0,6	- 0,1	0,1
3.Vj	0,7	1,1	0,1	0,3	- 0,4	1,3	0,6	0,8
4.Vj	2,0	1,5	2,6	1,9	4,1	1,3	2,2	2,0
2016 1.Vj	1,4	0,7	2,0	2,2	1,5	1,1	0,9	1,0
2.Vj	- 0,4	- 1,0	- 0,9	0,3	- 3,4	2,2	- 1,7	- 0,7
3.Vj	0,6	1,1	0,2	0,4	- 0,3	0,7	0,7	0,7
4.Vj	- 0,2	- 1,9	1,1	1,4	0,3	- 0,3	- 1,2	- 1,0
2017 1.Vj	2,2	3,1	2,5	0,7	6,4	- 0,2	4,0	2,9
2.Vj	1,0	1,6	0,7	1,9	- 1,8	0,4	0,5	0,5
3.Vj	0,5	1,4	- 0,1	0,2	- 0,7	0,2	0,7	0,6
4.Vj	0,6	1,4	0,1	- 0,1	0,5	0,2	1,1	0,9
2018 1.Vj	0,7	0,7	1,0	0,5	2,1	- 0,2	1,1	0,8
2.Vj	0,7	1,0	0,6	1,4	- 1,2	0,3	0,3	0,3
3.Vj	0,3	0,1	0,5	1,4	- 1,4	0,2	- 0,3	- 0,2
4.Vj	1,0	0,8	1,3	0,6	2,8	0,4	1,4	1,2
2019 1.Vj	1,7	2,5	1,9	1,2	3,4	- 0,6	2,8	1,9

1) Geistiges Eigentum sowie Nutztiere und Nutzpflanzen.

3. Investitionen nach Sektoren
 3.3 Bruttoanlageinvestitionen der nichtstaatlichen Sektoren
 3.3.3 saison- und kalenderbereinigte Ergebnisse nach Census X-12-ARIMA

Veränderung gegenüber dem Vorquartal – preis-, saison- und kalenderbereinigt – in %

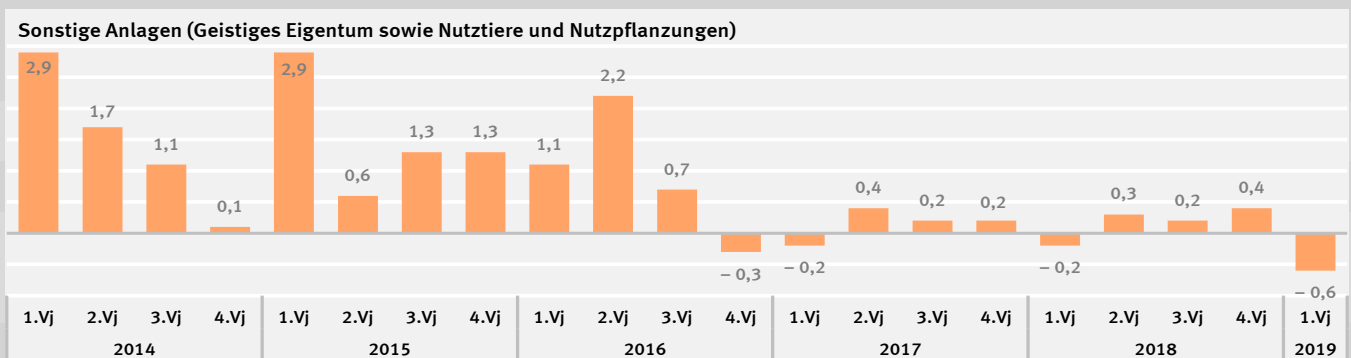
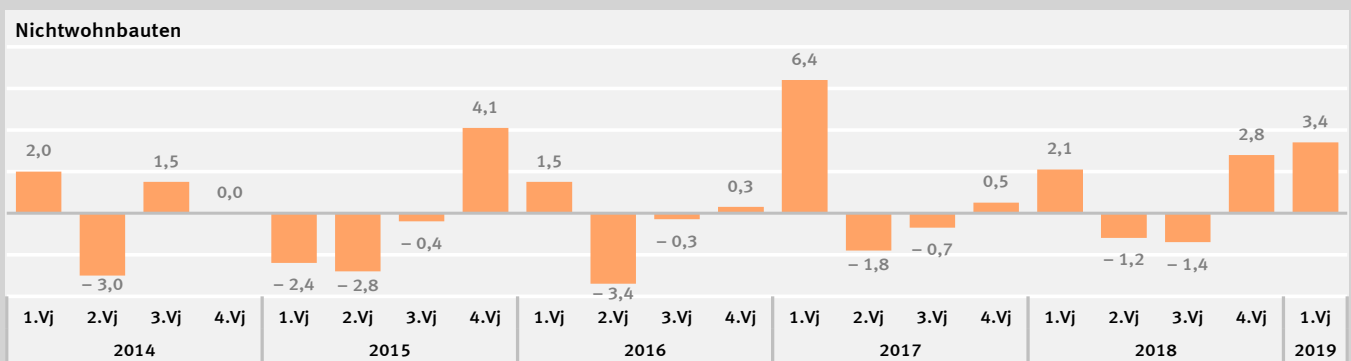
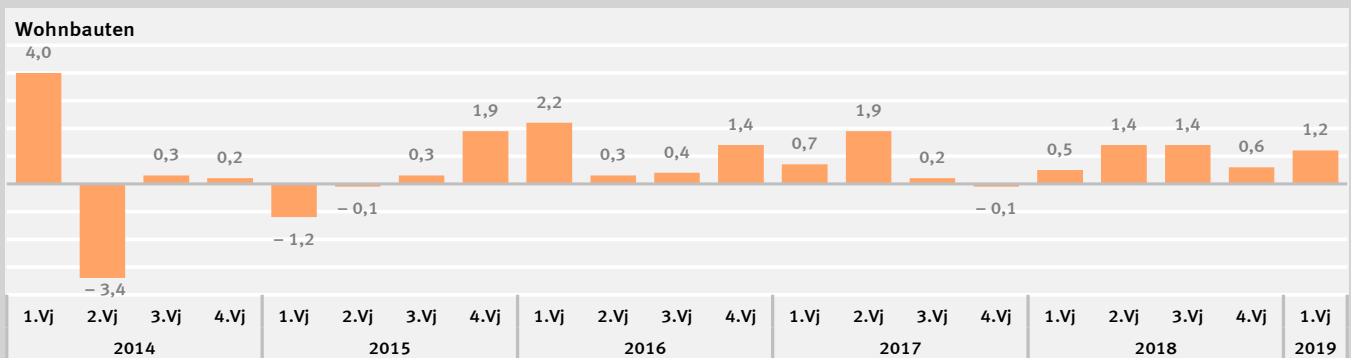
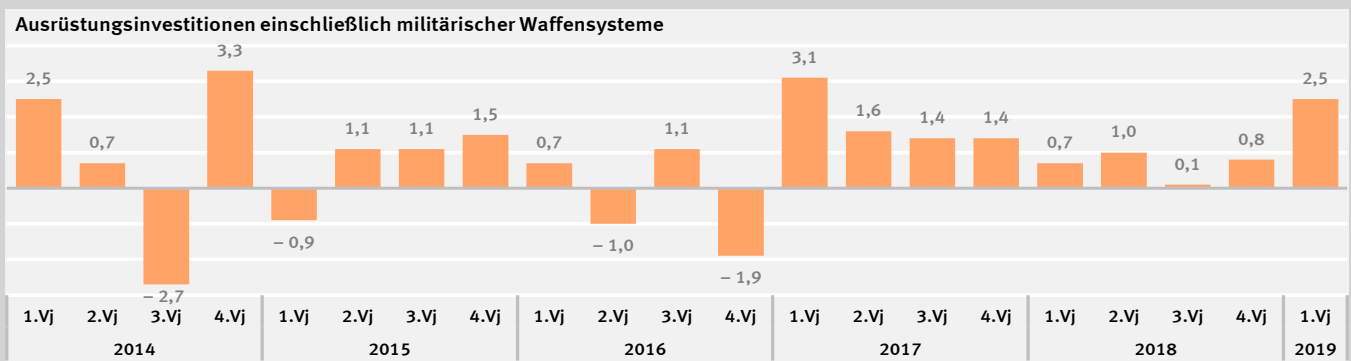
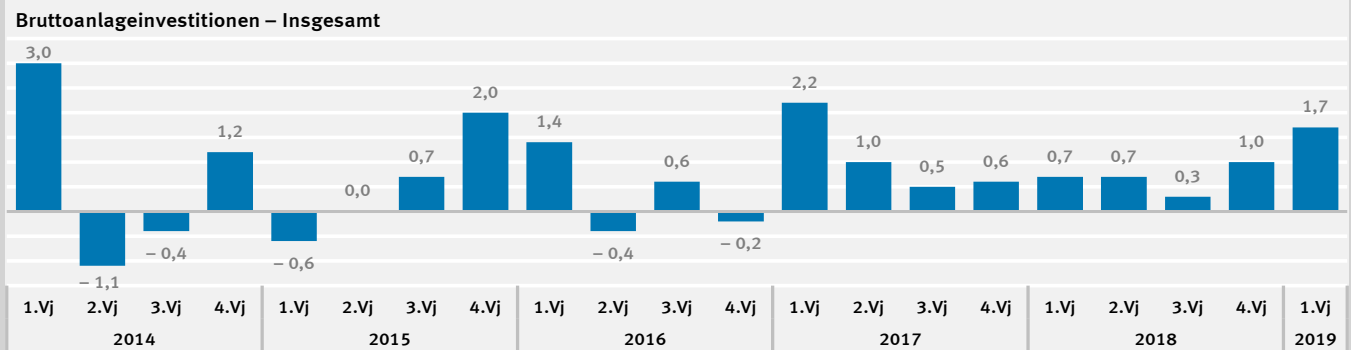

3. Investitionen nach Sektoren
3.4 Bruttoanlageinvestitionen des Staates
3.4.1 in jeweiligen Preisen

Jahr, Vierteljahr	Insgesamt	Ausrüstungs- investitionen 1)	Bauinvestitionen			Sonstige Anlagen 2)	Nachrichtlich: Ausrüstungs- u. Nichtwohnbau- investitionen	Nachrichtlich: Insgesamt ohne Wohnbauten
			zusammen	Wohnbauten	Nicht- wohnbauten			
	1	2	3	4	5	6	7	8
Mrd. EUR								
1992	54,846	8,901	37,532	1,324	36,208	8,413	45,109	53,522
2010	59,467	11,843	33,406	0,554	32,852	14,218	44,695	58,913
2016	68,174	13,232	36,257	0,596	35,661	18,685	48,893	67,578
2017	73,255	14,795	38,827	0,947	37,880	19,633	52,675	72,308
2018	79,340	16,614	42,922	1,017	41,905	19,804	58,519	78,323
2016 1.Vj	13,240	2,229	6,739	0,131	6,608	4,272	8,837	13,109
2.Vj	16,334	2,295	9,706	0,158	9,548	4,333	11,843	16,176
3.Vj	17,767	2,753	10,448	0,161	10,287	4,566	13,040	17,606
4.Vj	20,833	5,955	9,364	0,146	9,218	5,514	15,173	20,687
2017 1.Vj	13,683	2,228	7,050	0,214	6,836	4,405	9,064	13,469
2.Vj	18,064	3,073	10,419	0,247	10,172	4,572	13,245	17,817
3.Vj	19,680	3,647	11,300	0,256	11,044	4,733	14,691	19,424
4.Vj	21,828	5,847	10,058	0,230	9,828	5,923	15,675	21,598
2018 1.Vj	14,944	3,029	7,467	0,225	7,242	4,448	10,271	14,719
2.Vj	19,226	3,149	11,458	0,265	11,193	4,619	14,342	18,961
3.Vj	21,239	3,729	12,734	0,276	12,458	4,776	16,187	20,963
4.Vj	23,931	6,707	11,263	0,251	11,012	5,961	17,719	23,680
2019 1.Vj	15,592	2,358	8,806	0,248	8,558	4,428	10,916	15,344

**Veränderung gegenüber dem entsprechenden Vorjahreszeitraum
in %**

2016	6,3	6,3	5,8	22,1	5,6	7,1	5,8	6,1
2017	7,5	11,8	7,1	58,9	6,2	5,1	7,7	7,0
2018	8,3	12,3	10,5	7,4	10,6	0,9	11,1	8,3
2016 1.Vj	14,7	36,0	10,1	21,3	9,9	13,0	15,5	14,7
2.Vj	7,2	10,1	6,9	25,4	6,6	6,3	7,3	7,0
3.Vj	4,8	2,9	3,8	21,1	3,6	8,5	3,4	4,7
4.Vj	2,0	- 1,6	4,1	20,7	3,8	2,5	1,6	1,8
2017 1.Vj	3,3	- 0,0	4,6	63,4	3,5	3,1	2,6	2,7
2.Vj	10,6	33,9	7,3	56,3	6,5	5,5	11,8	10,1
3.Vj	10,8	32,5	8,2	59,0	7,4	3,7	12,7	10,3
4.Vj	4,8	- 1,8	7,4	57,5	6,6	7,4	3,3	4,4
2018 1.Vj	9,2	36,0	5,9	5,1	5,9	1,0	13,3	9,3
2.Vj	6,4	2,5	10,0	7,3	10,0	1,0	8,3	6,4
3.Vj	7,9	2,2	12,7	7,8	12,8	0,9	10,2	7,9
4.Vj	9,6	14,7	12,0	9,1	12,0	0,6	13,0	9,6
2019 1.Vj	4,3	-22,2	17,9	10,2	18,2	- 0,4	6,3	4,2

Bruttoanlageinvestitionen des Staates, Veränderung gegenüber dem Vorjahr, in %

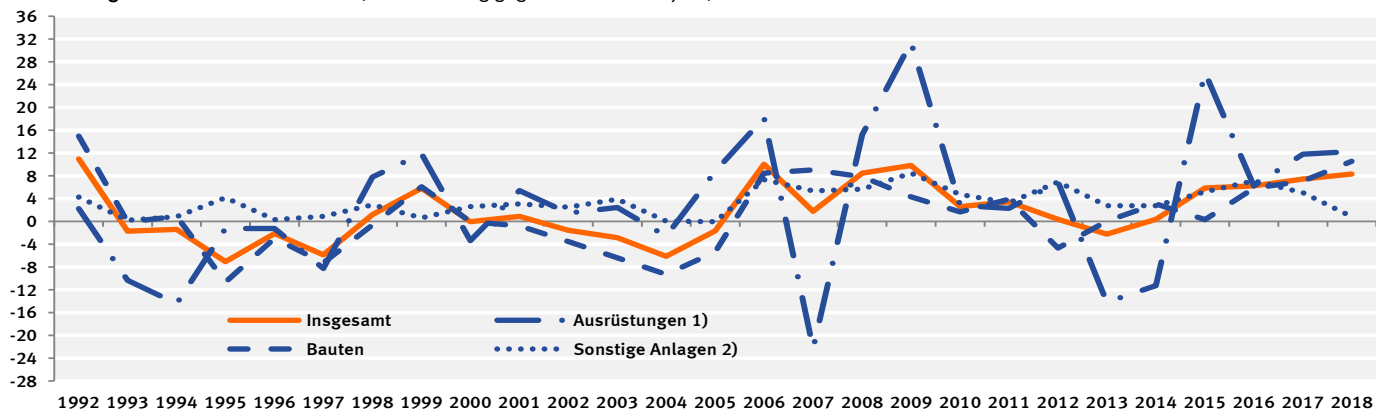

1) Einschl. militärischer Waffensysteme. – 2) Geistiges Eigentum sowie Nutztiere und Nutzpflanzen.

3. Investitionen nach Sektoren
3.4 Bruttoanlageinvestitionen des Staates
3.4.2 preisbereinigt

Jahr, Vierteljahr	Insgesamt	Ausrüstungs- investitionen 1)	Bauinvestitionen			Sonstige Anlagen 2)	Nachrichtlich: Ausrüstungs- u. Nichtwohnbau- investitionen	Nachrichtlich: Insgesamt ohne Wohnbauten
			zusammen	Wohnbauten	Nicht- wohnbauten			
			1	2	3			
Kettenindex (2010 = 100)								
1992	105,02	72,44	139,06	300,68	136,33	61,56	118,26	103,29
2010	100	100	100	100	100	100	100	100
2016	104,08	105,79	95,30	92,93	95,34	124,02	98,01	104,19
2017	109,01	117,07	98,44	143,44	97,67	128,19	102,58	108,67
2018	113,71	129,03	102,99	147,38	102,23	127,20	108,97	113,38
2016 1.Vj	81,85	71,26	71,38	82,25	71,20	116,34	71,24	81,84
2.Vj	100,28	73,28	102,38	98,82	102,44	116,90	95,10	100,29
3.Vj	108,60	87,86	109,54	100,10	109,70	122,88	104,21	108,68
4.Vj	125,60	190,77	97,90	90,54	98,02	139,95	121,51	125,95
2017 1.Vj	82,78	70,68	72,73	130,97	71,74	117,53	71,51	82,30
2.Vj	108,18	97,09	106,22	150,30	105,46	121,46	103,42	107,76
3.Vj	117,10	115,29	114,09	154,67	113,39	125,29	113,93	116,73
4.Vj	128,01	185,20	100,71	137,83	100,07	148,46	121,47	127,91
2018 1.Vj	87,60	95,04	73,41	132,69	72,40	116,87	78,08	87,16
2.Vj	110,90	96,82	111,04	154,50	110,29	120,74	107,13	110,47
3.Vj	121,18	115,11	121,29	158,74	120,64	124,34	119,46	120,81
4.Vj	135,15	209,14	106,22	143,60	105,58	146,85	131,22	135,07
2019 1.Vj	87,63	72,66	81,49	139,70	80,49	114,48	78,87	87,11
Veränderung gegenüber dem entsprechenden Vorjahreszeitraum in %								
2016	5,1	5,9	4,2	19,5	3,9	6,5	4,5	5,0
2017	4,7	10,7	3,3	54,4	2,4	3,4	4,7	4,3
2018	4,3	10,2	4,6	2,7	4,7	- 0,8	6,2	4,3
2016 1.Vj	13,8	35,5	8,7	18,3	8,6	12,7	14,3	13,7
2.Vj	6,2	9,9	5,3	22,7	5,0	6,2	6,0	6,0
3.Vj	3,6	2,6	2,0	19,5	1,8	7,7	2,0	3,5
4.Vj	0,6	- 2,1	2,2	17,1	2,0	1,2	0,3	0,6
2017 1.Vj	1,1	- 0,8	1,9	59,2	0,8	1,0	0,4	0,6
2.Vj	7,9	32,5	3,8	52,1	2,9	3,9	8,7	7,4
3.Vj	7,8	31,2	4,2	54,5	3,4	2,0	9,3	7,4
4.Vj	1,9	- 2,9	2,9	52,2	2,1	6,1	- 0,0	1,6
2018 1.Vj	5,8	34,5	0,9	1,3	0,9	- 0,6	9,2	5,9
2.Vj	2,5	- 0,3	4,5	2,8	4,6	- 0,6	3,6	2,5
3.Vj	3,5	- 0,2	6,3	2,6	6,4	- 0,8	4,9	3,5
4.Vj	5,6	12,9	5,5	4,2	5,5	- 1,1	8,0	5,6
2019 1.Vj	0,0	-23,5	11,0	5,3	11,2	- 2,0	1,0	- 0,1

Bruttoanlageinvestitionen des Staates, Veränderung gegenüber dem Vorjahr, in %

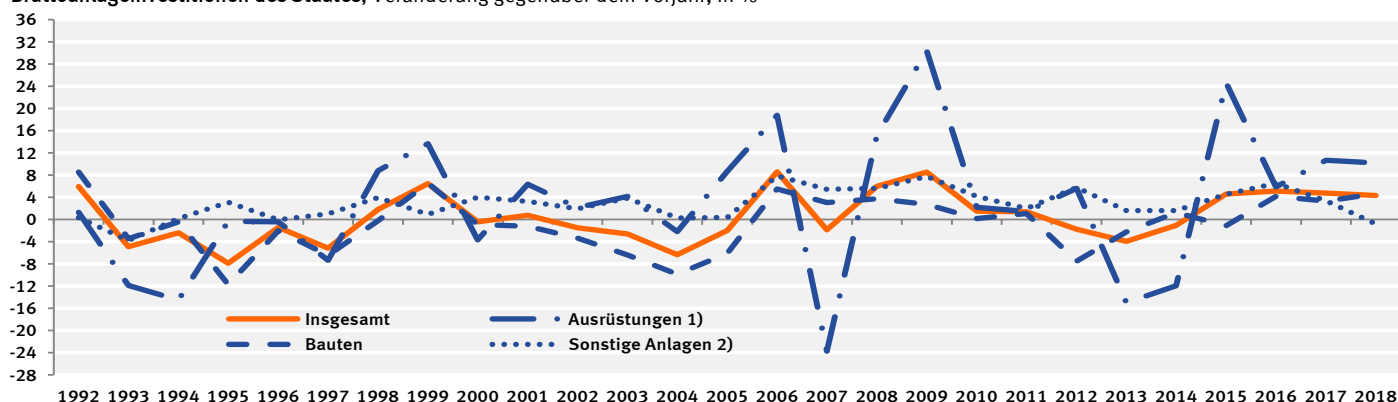

1) Einschl. militärischer Waffensysteme. – 2) Geistiges Eigentum sowie Nutztiere und Nutzpflanzen.

3. Investitionen nach Sektoren

3.4 Bruttoanlageinvestitionen des Staates

3.4.3 saison- und kalenderbereinigte Ergebnisse nach Census X-12-ARIMA

Vierteljahr	Insgesamt	Ausrüstungs- investitionen 1)	Bauinvestitionen			Sonstige Anlagen 2)	Nachrichtlich: Ausrüstungs- u. Nichtwohnbau- investitionen 1)
			zusammen	Wohnbauten	Nicht- wohnbauten		
	1	2	3	4	5	6	7
in jeweiligen Preisen							
Veränderung gegenüber dem Vorquartal in %							
2013 1.Vj	-11,5	-24,8	-13,4	- 2,8	-13,6	3,8	-16,7
2.Vj	11,6	23,6	13,2	4,3	13,3	1,6	15,9
3.Vj	1,2	- 2,7	3,7	2,7	3,7	- 1,1	2,0
4.Vj	2,4	2,2	3,0	0,7	3,0	1,4	2,8
2014 1.Vj	- 3,7	-22,1	- 0,3	3,3	- 0,4	2,1	- 5,8
2.Vj	- 1,9	6,2	- 4,2	- 3,8	- 4,2	- 1,6	- 2,0
3.Vj	- 0,5	7,7	- 3,2	0,0	- 3,3	0,4	- 0,8
4.Vj	3,6	- 2,1	5,6	0,7	5,7	3,4	3,8
2015 1.Vj	0,2	7,4	- 1,3	-19,9	- 0,9	- 1,0	1,0
2.Vj	0,6	3,4	- 1,8	0,0	- 1,9	3,7	- 0,6
3.Vj	1,9	7,0	0,9	0,0	0,9	0,5	2,5
4.Vj	7,4	26,5	2,7	1,7	2,8	3,3	9,1
2016 1.Vj	2,5	- 8,7	6,5	20,3	6,3	4,2	1,7
2.Vj	- 6,4	-13,4	- 6,0	- 0,7	- 6,1	- 2,1	- 8,1
3.Vj	1,8	0,5	1,7	0,7	1,8	2,8	1,4
4.Vj	4,6	19,5	3,3	2,0	3,3	- 2,4	7,5
2017 1.Vj	1,3	- 8,7	3,4	55,0	2,5	5,0	- 0,7
2.Vj	5,0	19,8	2,2	1,3	2,2	0,4	6,9
3.Vj	0,7	- 0,4	1,0	0,0	1,0	0,9	0,6
4.Vj	- 0,8	-11,7	2,5	1,7	2,5	1,5	- 1,7
2018 1.Vj	4,8	24,7	1,1	3,3	1,1	- 1,8	7,3
2.Vj	1,0	- 5,9	4,3	1,2	4,4	0,5	1,2
3.Vj	2,9	- 0,8	5,3	1,6	5,4	0,8	3,6
4.Vj	0,6	- 1,1	0,9	2,7	0,9	1,2	0,3
2019 1.Vj	- 2,0	-16,6	3,7	4,2	3,7	- 3,1	- 1,8
preisbereinigt							
Veränderung gegenüber dem Vorquartal in %							
2013 1.Vj	-11,8	-25,0	-13,7	- 4,1	-13,9	3,2	-17,0
2.Vj	11,3	23,7	12,5	3,6	12,7	1,6	15,4
3.Vj	0,5	- 2,9	2,7	2,1	2,7	- 1,5	1,2
4.Vj	1,9	1,7	2,4	- 0,9	2,5	1,0	2,3
2014 1.Vj	- 4,0	-22,2	- 0,5	3,8	- 0,6	1,7	- 6,0
2.Vj	- 2,1	6,3	- 4,5	- 4,9	- 4,5	- 1,7	- 2,2
3.Vj	- 0,9	7,2	- 3,7	- 0,1	- 3,8	0,1	- 1,3
4.Vj	3,4	- 2,4	5,2	0,2	5,3	3,4	3,4
2015 1.Vj	- 0,1	6,9	- 1,6	-19,9	- 1,3	- 1,1	0,6
2.Vj	0,3	3,3	- 2,0	- 1,0	- 2,1	3,2	- 0,7
3.Vj	1,6	6,6	0,5	- 0,7	0,6	0,5	2,1
4.Vj	7,0	26,0	2,2	2,5	2,2	3,2	8,5
2016 1.Vj	2,6	- 8,4	6,3	18,2	6,1	4,6	1,6
2.Vj	- 6,7	-13,3	- 6,4	- 0,9	- 6,5	- 2,6	- 8,4
3.Vj	1,2	0,0	1,2	- 0,1	1,2	2,2	0,9
4.Vj	4,0	18,9	2,7	1,3	2,7	- 3,0	6,9
2017 1.Vj	0,6	- 8,7	2,3	54,3	1,4	4,6	- 1,5
2.Vj	4,4	19,8	1,0	0,4	1,0	0,4	6,0
3.Vj	- 0,1	- 0,8	0,0	- 0,4	0,1	0,3	- 0,2
4.Vj	- 1,7	-12,3	1,3	0,3	1,3	1,2	- 2,8
2018 1.Vj	3,8	24,7	- 0,4	2,4	- 0,5	- 2,4	6,2
2.Vj	- 0,2	- 7,4	2,8	- 0,5	2,9	0,3	- 0,3
3.Vj	1,8	- 0,9	3,5	0,5	3,6	0,3	2,3
4.Vj	- 0,2	- 1,0	- 0,4	1,6	- 0,5	0,8	- 0,6
2019 1.Vj	- 3,1	-16,9	2,1	3,5	2,0	- 3,6	- 3,1

1) Einschl. militärischer Waffensysteme. – 2) Geistiges Eigentum sowie Nutztiere und Nutzpflanzen.

3. Investitionen nach Sektoren
 3.4 Bruttoanlageinvestitionen des Staates
 3.4.3 saison- und kalenderbereinigte Ergebnisse nach Census X-12-ARIMA

Veränderung gegenüber dem Vorquartal – preis-, saison- und kalenderbereinigt – in %

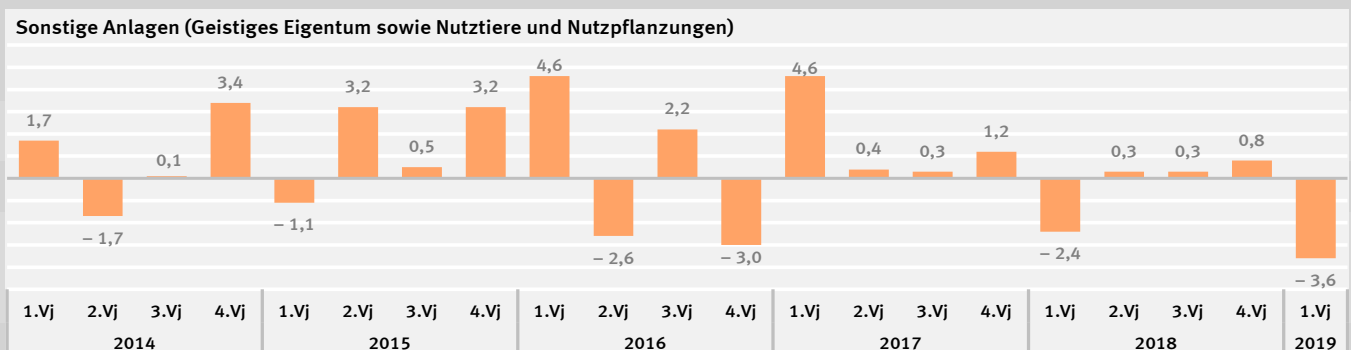
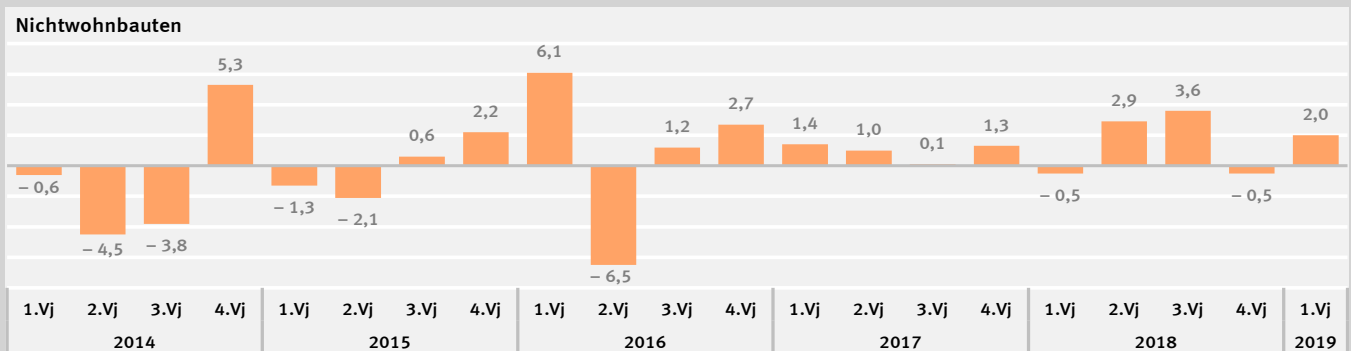
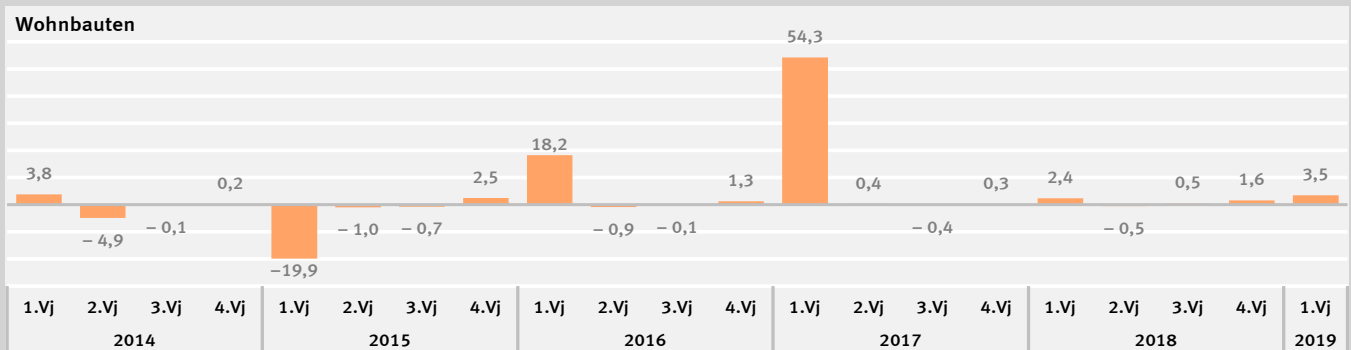
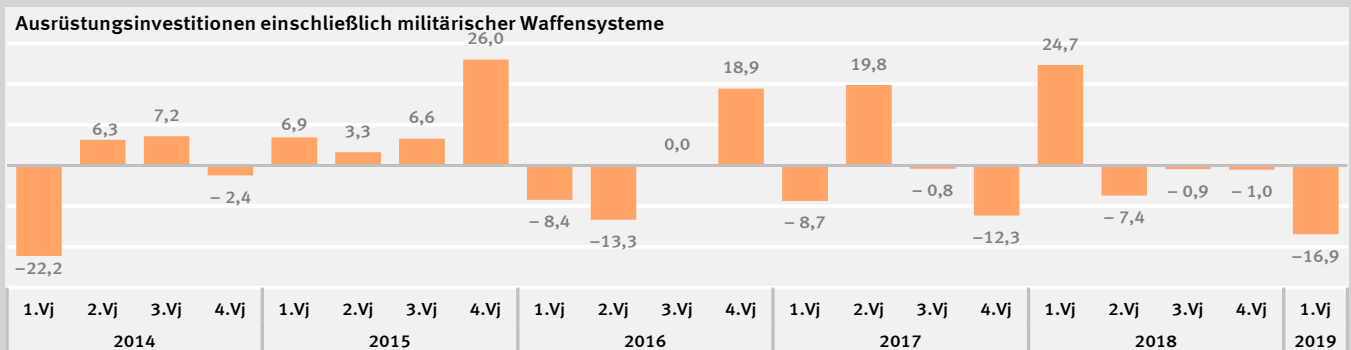
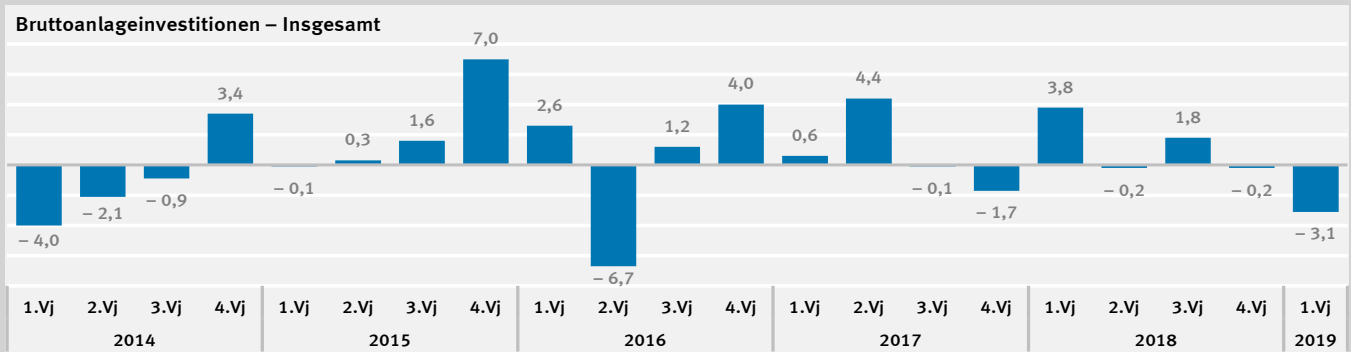

3. Investitionen nach Sektoren

3.5 Bauinvestitionen und neue Bauten des Staates und der nichtstaatlichen Sektoren

3.5.1 in jeweiligen Preisen

Jahr, Vierteljahr	Bauinvestitionen (=neue Bauten)	Staat			Nichtstaatliche Sektoren		
		Neue Bauten	Käufe abzüglich Verkäufe ge- braucht. Bauten	Bau- investitionen	Neue Bauten	Käufe abzüglich Verkäufe ge- braucht. Bauten	Bau- investitionen
		1	2	3	4	5	6
Mrd. EUR							
1992	224,728	36,650	0,882	37,532	188,078	- 0,882	187,196
2010	237,122	33,820	- 0,414	33,406	203,302	0,414	203,716
2016	307,114	36,351	- 0,094	36,257	270,763	0,094	270,857
2017	326,630	39,310	- 0,483	38,827	287,320	0,483	287,803
2018	350,609	42,932	- 0,010	42,922	307,677	0,010	307,687
2016 1.Vj	67,283	6,566	0,173	6,739	60,717	- 0,173	60,544
2.Vj	81,392	9,780	- 0,074	9,706	71,612	0,074	71,686
3.Vj	82,854	10,641	- 0,193	10,448	72,213	0,193	72,406
4.Vj	75,585	9,364	-	9,364	66,221	-	66,221
2017 1.Vj	73,142	7,218	- 0,168	7,050	65,924	0,168	66,092
2.Vj	85,276	10,468	- 0,049	10,419	74,808	0,049	74,857
3.Vj	88,219	11,434	- 0,134	11,300	76,785	0,134	76,919
4.Vj	79,993	10,190	- 0,132	10,058	69,803	0,132	69,935
2018 1.Vj	76,622	7,513	- 0,046	7,467	69,109	0,046	69,155
2.Vj	91,471	11,519	- 0,061	11,458	79,952	0,061	80,013
3.Vj	95,093	12,524	0,210	12,734	82,569	- 0,210	82,359
4.Vj	87,423	11,376	- 0,113	11,263	76,047	0,113	76,160
2019 1.Vj	84,841	8,918	- 0,112	8,806	75,923	0,112	76,035
Veränderung gegenüber dem entsprechenden Vorjahreszeitraum							
	in %		Mrd. EUR	in %	Mrd. EUR		in %
2016	5,6	5,6	0,1	5,8	5,6	- 0,1	5,6
2017	6,4	8,1	- 0,4	7,1	6,1	0,4	6,3
2018	7,3	9,2	0,5	10,5	7,1	- 0,5	6,9
2016 1.Vj	5,5	5,4	0,3	10,1	5,6	- 0,3	5,1
2.Vj	8,3	7,6	- 0,1	6,9	8,4	0,1	8,5
3.Vj	5,1	5,4	- 0,2	3,8	5,0	0,2	5,3
4.Vj	3,6	3,8	0,0	4,1	3,5	- 0,0	3,5
2017 1.Vj	8,7	9,9	- 0,3	4,6	8,6	0,3	9,2
2.Vj	4,8	7,0	0,0	7,3	4,5	- 0,0	4,4
3.Vj	6,5	7,5	0,1	8,2	6,3	- 0,1	6,2
4.Vj	5,8	8,8	- 0,1	7,4	5,4	0,1	5,6
2018 1.Vj	4,8	4,1	0,1	5,9	4,8	- 0,1	4,6
2.Vj	7,3	10,0	- 0,0	10,0	6,9	0,0	6,9
3.Vj	7,8	9,5	0,3	12,7	7,5	- 0,3	7,1
4.Vj	9,3	11,6	0,0	12,0	8,9	- 0,0	8,9
2019 1.Vj	10,7	18,7	- 0,1	17,9	9,9	0,1	9,9

Bauinvestitionen, Veränderung gegenüber dem Vorjahr, in %

3. Investitionen nach Sektoren

3.5 Bauinvestitionen und neue Bauten des Staates und der nichtstaatlichen Sektoren

3.5.2 preisbereinigt

Jahr, Vierteljahr	Bauinvestitionen (=neue Bauten)	Staat			Nichtstaatliche Sektoren		
		Neue Bauten	Käufe abzüglich Verkäufe ge- braucht. Bauten	Bau- investitionen	Neue Bauten	Käufe abzüglich Verkäufe ge- braucht. Bauten	Bau- investitionen
		1	2	3	4	5	6

Kettenindex (2010=100)

1992	118,98	134,16	x	139,06	116,44	x	115,61
2010	100	100	x	100	100	x	100
2016	112,31	94,39	x	95,30	115,28	x	115,09
2017	115,61	98,46	x	98,44	118,46	x	118,42
2018	118,42	101,78	x	102,99	121,18	x	120,95
2016 1.Vj	99,20	68,71	x	71,38	104,23	x	103,73
2.Vj	119,32	101,92	x	102,38	122,21	x	122,10
3.Vj	120,82	110,22	x	109,54	122,59	x	122,68
4.Vj	109,89	96,72	x	97,90	112,08	x	111,86
2017 1.Vj	104,95	73,57	x	72,73	110,13	x	110,19
2.Vj	121,17	105,44	x	106,22	123,78	x	123,62
3.Vj	124,42	114,05	x	114,09	126,16	x	126,13
4.Vj	111,90	100,80	x	100,71	113,76	x	113,75
2018 1.Vj	105,48	72,98	x	73,41	110,85	x	110,71
2.Vj	124,44	110,28	x	111,04	126,79	x	126,64
3.Vj	127,51	117,86	x	121,29	129,12	x	128,55
4.Vj	116,25	105,99	x	106,22	117,96	x	117,91
2019 1.Vj	111,08	81,53	x	81,49	115,98	x	115,93

Veränderung gegenüber dem entsprechenden Vorjahreszeitraum in %

2016	3,8	3,9	x	4,2	3,8	x	3,8
2017	2,9	4,3	x	3,3	2,8	x	2,9
2018	2,4	3,4	x	4,6	2,3	x	2,1
2016 1.Vj	4,1	4,1	x	8,7	4,1	x	3,6
2.Vj	6,5	6,0	x	5,3	6,5	x	6,6
3.Vj	3,1	3,6	x	2,0	3,1	x	3,3
4.Vj	1,5	2,0	x	2,2	1,4	x	1,4
2017 1.Vj	5,8	7,1	x	1,9	5,7	x	6,2
2.Vj	1,6	3,5	x	3,8	1,3	x	1,2
3.Vj	3,0	3,5	x	4,2	2,9	x	2,8
4.Vj	1,8	4,2	x	2,9	1,5	x	1,7
2018 1.Vj	0,5	- 0,8	x	0,9	0,7	x	0,5
2.Vj	2,7	4,6	x	4,5	2,4	x	2,4
3.Vj	2,5	3,3	x	6,3	2,3	x	1,9
4.Vj	3,9	5,1	x	5,5	3,7	x	3,7
2019 1.Vj	5,3	11,7	x	11,0	4,6	x	4,7

Bauinvestitionen, Veränderung gegenüber dem Vorjahr, in %

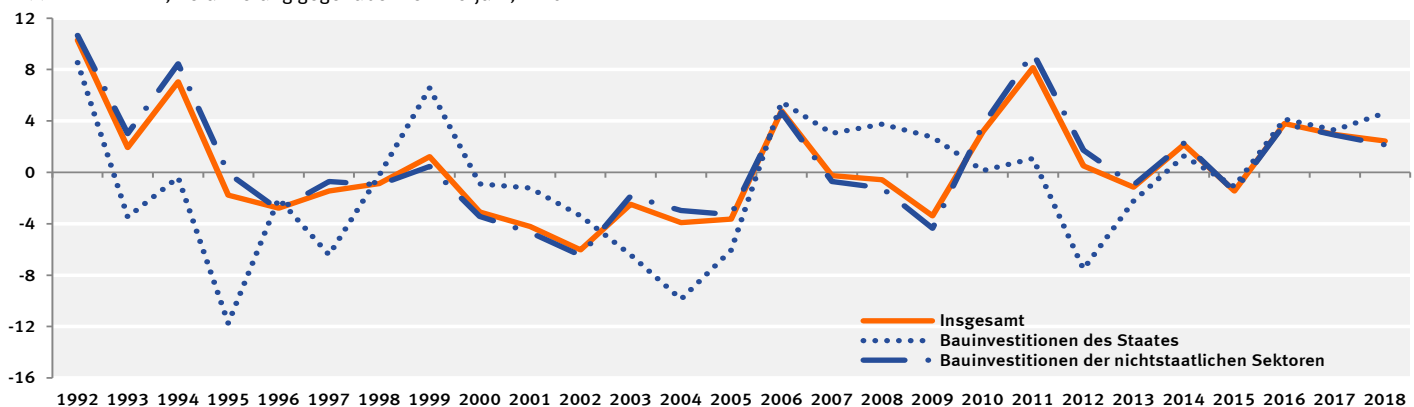

3. Investitionen nach Sektoren

3.6 Investitionen des Staates nach Teilsektoren und Anlagearten in jeweiligen Preisen

3.6.1 Bruttoinvestitionen

Lfd. Nr.	Anlagearten	1992	2010	2016	2017	2018
		1	2	3	4	5
Mrd. EUR						
Staat insgesamt						
1	Bruttoanlageinvestitionen	54,846	59,467	68,174	73,255	79,340
2	Sachanlagen	46,433	45,249	49,489	53,622	59,536
3	Ausrüstungsinvestitionen 1)	8,901	11,843	13,232	14,795	16,614
4	Bauinvestitionen	37,532	33,406	36,257	38,827	42,922
5	Geistiges Eigentum	8,413	14,218	18,685	19,633	19,804
6	+ Vorratsveränderungen und Nettozugang an Wertsachen	0,324	- 0,062	0,040	- 0,831	- 0,731
7	= Bruttoinvestitionen	55,170	59,405	68,214	72,424	78,609
Gebietskörperschaften						
8	Bruttoanlageinvestitionen	53,660	58,827	67,387	72,467	78,484
9	Sachanlagen	45,320	44,751	48,864	52,984	58,830
10	Ausrüstungsinvestitionen 1)	8,748	11,677	12,878	14,419	16,142
11	Bauinvestitionen	36,572	33,074	35,986	38,565	42,688
12	Geistiges Eigentum	8,340	14,076	18,523	19,483	19,654
13	+ Vorratsveränderungen und Nettozugang an Wertsachen	0,324	- 0,062	0,040	- 0,831	- 0,731
14	= Bruttoinvestitionen	53,984	58,765	67,427	71,636	77,753
Bund						
15	Bruttoanlageinvestitionen	12,614	18,500	20,729	23,758	25,523
16	Sachanlagen	8,884	13,296	14,302	16,849	18,674
17	Ausrüstungsinvestitionen 1)	3,220	6,185	6,558	7,462	8,842
18	Bauinvestitionen	5,664	7,111	7,744	9,387	9,832
19	Geistiges Eigentum	3,730	5,204	6,427	6,909	6,849
20	+ Vorratsveränderungen und Nettozugang an Wertsachen	0,284	- 0,102	- 0,000	- 0,871	- 0,771
21	= Bruttoinvestitionen	12,898	18,398	20,729	22,887	24,752
Länder						
22	Bruttoanlageinvestitionen	12,571	17,766	23,482	24,897	24,594
23	Sachanlagen	8,379	9,593	12,223	13,152	12,624
24	Ausrüstungsinvestitionen 1)	3,086	3,242	3,546	3,992	3,825
25	Bauinvestitionen	5,293	6,351	8,677	9,160	8,799
26	Geistiges Eigentum	4,192	8,173	11,259	11,745	11,970
27	+ Vorratsveränderungen und Nettozugang an Wertsachen	-	-	-	-	-
28	= Bruttoinvestitionen	12,571	17,766	23,482	24,897	24,594
Gemeinden						
29	Bruttoanlageinvestitionen	28,475	22,561	23,176	23,812	28,367
30	Sachanlagen	28,057	21,862	22,339	22,983	27,532
31	Ausrüstungsinvestitionen 1)	2,442	2,250	2,774	2,965	3,475
32	Bauinvestitionen	25,615	19,612	19,565	20,018	24,057
33	Geistiges Eigentum	0,418	0,699	0,837	0,829	0,835
34	+ Vorratsveränderungen und Nettozugang an Wertsachen	0,040	0,040	0,040	0,040	0,040
35	= Bruttoinvestitionen	28,515	22,601	23,216	23,852	28,407
Sozialversicherung						
36	Bruttoanlageinvestitionen	1,186	0,640	0,787	0,788	0,856
37	Sachanlagen	1,113	0,498	0,625	0,638	0,706
38	Ausrüstungsinvestitionen 1)	0,153	0,166	0,354	0,376	0,472
39	Bauinvestitionen	0,960	0,332	0,271	0,262	0,234
40	Geistiges Eigentum	0,073	0,142	0,162	0,150	0,150
41	+ Vorratsveränderungen und Nettozugang an Wertsachen	-	-	-	-	-
42	= Bruttoinvestitionen	1,186	0,640	0,787	0,788	0,856

1) Einschl. militärischer Waffensysteme.

1992	2010	2016	2017	2018	Anlagearten	Lfd. Nr.
6	7	8	9	10		
Veränderung gegenüber dem Vorjahr in %						
Staat insgesamt						
11,0	2,6	6,3	7,5	8,3	Bruttoanlageinvestitionen	1
12,3	2,0	5,9	8,4	11,0	Sachanlagen	2
2,2	2,8	6,3	11,8	12,3	Ausrüstungsinvestitionen 1)	3
15,0	1,7	5,8	7,1	10,5	Bauinvestitionen	4
4,3	4,8	7,1	5,1	0,9	Geistiges Eigentum	5
x	x	x	x	x	+ Vorratsveränderungen und Nettozugang an Wertsachen	6
11,2	1,9	6,5	6,2	8,5	= Bruttoinvestitionen	7
Gebietskörperschaften						
10,7	2,6	6,5	7,5	8,3	Bruttoanlageinvestitionen	8
12,0	1,9	6,2	8,4	11,0	Sachanlagen	9
2,2	3,7	6,6	12,0	11,9	Ausrüstungsinvestitionen 1)	10
14,7	1,3	6,1	7,2	10,7	Bauinvestitionen	11
4,3	4,9	7,1	5,2	0,9	Geistiges Eigentum	12
x	x	x	x	x	+ Vorratsveränderungen und Nettozugang an Wertsachen	13
11,0	1,9	6,7	6,2	8,5	= Bruttoinvestitionen	14
Bund						
4,4	2,3	6,4	14,6	7,4	Bruttoanlageinvestitionen	15
6,8	1,6	8,5	17,8	10,8	Sachanlagen	16
-11,2	7,5	7,2	13,8	18,5	Ausrüstungsinvestitionen 1)	17
20,8	- 3,1	9,6	21,2	4,7	Bauinvestitionen	18
- 0,8	4,3	2,0	7,5	- 0,9	Geistiges Eigentum	19
x	x	x	x	x	+ Vorratsveränderungen und Nettozugang an Wertsachen	20
5,4	0,1	7,2	10,4	8,1	= Bruttoinvestitionen	21
Länder						
12,0	- 1,6	5,5	6,0	- 1,2	Bruttoanlageinvestitionen	22
13,7	- 7,2	1,1	7,6	- 4,0	Sachanlagen	23
13,4	1,3	0,5	12,6	- 4,2	Ausrüstungsinvestitionen 1)	24
14,0	-11,0	1,4	5,6	- 3,9	Bauinvestitionen	25
8,7	5,8	10,8	4,3	1,9	Geistiges Eigentum	26
x	x	x	x	x	+ Vorratsveränderungen und Nettozugang an Wertsachen	27
12,0	- 1,6	5,5	6,0	- 1,2	= Bruttoinvestitionen	28
Gemeinden						
13,2	6,4	7,6	2,7	19,1	Bruttoanlageinvestitionen	29
13,3	6,7	7,8	2,9	19,8	Sachanlagen	30
10,3	- 2,5	14,3	6,9	17,2	Ausrüstungsinvestitionen 1)	31
13,6	7,8	7,0	2,3	20,2	Bauinvestitionen	32
8,6	- 0,6	1,3	- 1,0	0,7	Geistiges Eigentum	33
x	x	x	x	x	+ Vorratsveränderungen und Nettozugang an Wertsachen	34
13,2	6,4	7,5	2,7	19,1	= Bruttoinvestitionen	35
Sozialversicherung						
23,2	5,4	- 9,9	0,1	8,6	Bruttoanlageinvestitionen	36
24,5	10,2	-13,7	2,1	10,7	Sachanlagen	37
6,3	-35,2	- 5,9	6,2	25,5	Ausrüstungsinvestitionen 1)	38
28,0	69,4	-22,1	- 3,3	-10,7	Bauinvestitionen	39
5,8	- 8,4	8,7	- 7,4	0,0	Geistiges Eigentum	40
x	x	x	x	x	+ Vorratsveränderungen und Nettozugang an Wertsachen	41
23,2	5,4	- 9,9	0,1	8,6	= Bruttoinvestitionen	42

3. Investitionen nach Sektoren

3.6. Investitionen des Staates nach Teilspektoren und Anlagearten in jeweiligen Preisen

3.6.2 Nettoinvestitionen

Lfd. Nr.	Anlagearten	1992	2010	2016	2017	2018
		1	2	3	4	5
Mrd. EUR						
Staat insgesamt						
1	Nettoanlageinvestitionen	15,234	2,857	- 0,263	1,891	3,922
2	Sachanlagen	14,610	0,090	- 3,646	- 1,552	1,331
3	Ausrüstungsinvestitionen 1)	1,339	4,030	3,330	4,434	5,707
4	Bauinvestitionen	13,271	- 3,940	- 6,976	- 5,986	- 4,376
5	Geistiges Eigentum	0,624	2,767	3,383	3,443	2,591
6	+ Vorratsveränderungen und Nettozugang an Wertsachen	0,324	- 0,062	0,040	- 0,831	- 0,731
7	= Nettoinvestitionen	15,558	2,795	- 0,223	1,060	3,191
Gebietskörperschaften						
8	Nettoanlageinvestitionen	14,537	3,271	0,123	2,309	4,313
9	Sachanlagen	13,932	0,510	- 3,246	- 1,136	1,720
10	Ausrüstungsinvestitionen 1)	1,259	4,131	3,255	4,350	5,540
11	Bauinvestitionen	12,673	- 3,621	- 6,501	- 5,486	- 3,820
12	Geistiges Eigentum	0,605	2,761	3,369	3,445	2,593
13	+ Vorratsveränderungen und Nettozugang an Wertsachen	0,324	- 0,062	0,040	- 0,831	- 0,731
14	= Nettoinvestitionen	14,861	3,209	0,163	1,478	3,582
Bund						
15	Nettoanlageinvestitionen	- 0,220	3,516	2,257	4,462	5,042
16	Sachanlagen	0,055	2,612	1,312	3,278	4,260
17	Ausrüstungsinvestitionen 1)	- 0,947	2,637	1,972	2,654	3,768
18	Bauinvestitionen	1,002	- 0,025	- 0,660	0,624	0,492
19	Geistiges Eigentum	- 0,275	0,904	0,945	1,184	0,782
20	+ Vorratsveränderungen und Nettozugang an Wertsachen	0,284	- 0,102	- 0,000	- 0,871	- 0,771
21	= Nettoinvestitionen	0,064	3,414	2,257	3,591	4,271
Länder						
22	Nettoanlageinvestitionen	3,735	2,782	3,835	4,165	2,550
23	Sachanlagen	2,934	0,962	1,493	1,948	0,765
24	Ausrüstungsinvestitionen 1)	1,384	0,884	0,548	0,883	0,580
25	Bauinvestitionen	1,550	0,078	0,945	1,065	0,185
26	Geistiges Eigentum	0,801	1,820	2,342	2,217	1,785
27	+ Vorratsveränderungen und Nettozugang an Wertsachen	-	-	-	-	-
28	= Nettoinvestitionen	3,735	2,782	3,835	4,165	2,550
Gemeinden						
29	Nettoanlageinvestitionen	11,022	- 3,027	- 5,969	- 6,318	- 3,279
30	Sachanlagen	10,943	- 3,064	- 6,051	- 6,362	- 3,305
31	Ausrüstungsinvestitionen 1)	0,822	0,610	0,735	0,813	1,192
32	Bauinvestitionen	10,121	- 3,674	- 6,786	- 7,175	- 4,497
33	Geistiges Eigentum	0,079	0,037	0,082	0,044	0,026
34	+ Vorratsveränderungen und Nettozugang an Wertsachen	0,040	0,040	0,040	0,040	0,040
35	= Nettoinvestitionen	11,062	- 2,987	- 5,929	- 6,278	- 3,239
Sozialversicherung						
36	Nettoanlageinvestitionen	0,697	- 0,414	- 0,386	- 0,418	- 0,391
37	Sachanlagen	0,678	- 0,420	- 0,400	- 0,416	- 0,389
38	Ausrüstungsinvestitionen 1)	0,080	- 0,101	0,075	0,084	0,167
39	Bauinvestitionen	0,598	- 0,319	- 0,475	- 0,500	- 0,556
40	Geistiges Eigentum	0,019	0,006	0,014	- 0,002	- 0,002
41	+ Vorratsveränderungen und Nettozugang an Wertsachen	-	-	-	-	-
42	= Nettoinvestitionen	0,697	- 0,414	- 0,386	- 0,418	- 0,391

1) Einschl. militärischer Waffensysteme.

1992	2010	2016	2017	2018	Anlagearten	Lfd. Nr.
6	7	8	9	10		

Veränderung gegenüber dem Vorjahr in Mrd. EUR

					Staat insgesamt	
2,814	0,155	2,257	2,154	2,031	Nettoanlageinvestitionen	1
2,908	0,019	1,684	2,094	2,883	Sachanlagen	2
- 0,115	0,003	0,434	1,104	1,273	Ausrüstungsinvestitionen 1)	3
3,023	0,016	1,250	0,990	1,610	Bauinvestitionen	4
- 0,094	0,136	0,573	0,060	- 0,852	Geistiges Eigentum	5
0,125	- 0,398	0,148	- 0,871	0,100	+ Vorratsveränderungen und Nettozugang an Wertsachen	6
2,939	- 0,243	2,405	1,283	2,131	= Nettoinvestitionen	7
					Gebietskörperschaften	
2,641	0,124	2,363	2,186	2,004	Nettoanlageinvestitionen	8
2,731	- 0,033	1,803	2,110	2,856	Sachanlagen	9
- 0,114	0,084	0,468	1,095	1,190	Ausrüstungsinvestitionen 1)	10
2,845	- 0,117	1,335	1,015	1,666	Bauinvestitionen	11
- 0,090	0,157	0,560	0,076	- 0,852	Geistiges Eigentum	12
0,125	- 0,398	0,148	- 0,871	0,100	+ Vorratsveränderungen und Nettozugang an Wertsachen	13
2,766	- 0,274	2,511	1,315	2,104	= Nettoinvestitionen	14
					Bund	
0,109	0,000	0,753	2,205	0,580	Nettoanlageinvestitionen	15
0,249	- 0,061	0,826	1,966	0,982	Sachanlagen	16
- 0,419	0,296	0,293	0,682	1,114	Ausrüstungsinvestitionen 1)	17
0,668	- 0,357	0,533	1,284	- 0,132	Bauinvestitionen	18
- 0,140	0,061	- 0,073	0,239	- 0,402	Geistiges Eigentum	19
0,125	- 0,398	0,148	- 0,871	0,100	+ Vorratsveränderungen und Nettozugang an Wertsachen	20
0,234	- 0,398	0,901	1,334	0,680	= Nettoinvestitionen	21
					Länder	
0,606	- 0,897	0,465	0,330	- 1,615	Nettoanlageinvestitionen	22
0,556	- 1,010	- 0,184	0,455	- 1,183	Sachanlagen	23
0,197	- 0,084	- 0,078	0,335	- 0,303	Ausrüstungsinvestitionen 1)	24
0,359	- 0,926	- 0,106	0,120	- 0,880	Bauinvestitionen	25
0,050	0,113	0,649	- 0,125	- 0,432	Geistiges Eigentum	26
-	-	-	-	-	+ Vorratsveränderungen und Nettozugang an Wertsachen	27
0,606	- 0,897	0,465	0,330	- 1,615	= Nettoinvestitionen	28
					Gemeinden	
1,926	1,021	1,145	- 0,349	3,039	Nettoanlageinvestitionen	29
1,926	1,038	1,161	- 0,311	3,057	Sachanlagen	30
0,108	- 0,128	0,253	0,078	0,379	Ausrüstungsinvestitionen 1)	31
1,818	1,166	0,908	- 0,389	2,678	Bauinvestitionen	32
0,000	- 0,017	- 0,016	- 0,038	- 0,018	Geistiges Eigentum	33
-	-	-	-	-	+ Vorratsveränderungen und Nettozugang an Wertsachen	34
1,926	1,021	1,145	- 0,349	3,039	= Nettoinvestitionen	35
					Sozialversicherung	
0,173	0,031	- 0,106	- 0,032	0,027	Nettoanlageinvestitionen	36
0,177	0,052	- 0,119	- 0,016	0,027	Sachanlagen	37
- 0,001	- 0,081	- 0,034	0,009	0,083	Ausrüstungsinvestitionen 1)	38
0,178	0,133	- 0,085	- 0,025	- 0,056	Bauinvestitionen	39
- 0,004	- 0,021	0,013	- 0,016	0,000	Geistiges Eigentum	40
-	-	-	-	-	+ Vorratsveränderungen und Nettozugang an Wertsachen	41
0,173	0,031	- 0,106	- 0,032	0,027	= Nettoinvestitionen	42

3. Investitionen nach Sektoren

3.7 Bruttoinvestitionen des Staates nach Teilsektoren und Aufgabenbereichen in jeweiligen Preisen

COFOG Nr.	Aufgabenbereiche	1992	2010	2016	2017	2018
		1	2	3	4	5
Mrd. EUR						
01	Allgemeine öffentliche Verwaltung	4,589	11,726	17,061	17,542	19,473
02	Verteidigung	4,300	6,172	7,639	8,320	9,274
03	Öffentliche Ordnung und Sicherheit	2,526	2,389	2,873	3,021	3,390
04	Wirtschaftliche Angelegenheiten	19,420	17,912	19,094	20,832	21,824
05	Umweltschutz	8,246	2,726	4,053	4,473	4,903
06	Wohnungswesen und kommunale Einrichtungen	3,000	2,089	1,865	1,891	2,370
07	Gesundheitswesen	0,717	1,332	1,700	1,826	1,875
08	Freizeitgestaltung, Sport, Kultur und Religion	2,506	3,784	3,470	3,710	4,021
09	Bildungswesen	7,822	10,312	8,485	8,886	9,599
10	Soziale Sicherung	2,044	0,963	1,974	1,923	1,880
	Insgesamt	55,170	59,405	68,214	72,424	78,609
Bund						
01	Allgemeine öffentliche Verwaltung	0,720	3,227	3,431	3,672	3,822
02	Verteidigung	4,300	6,172	7,639	8,320	9,274
03	Öffentliche Ordnung und Sicherheit	0,218	0,206	0,361	0,427	0,473
04	Wirtschaftliche Angelegenheiten	7,397	6,618	6,003	6,744	7,238
05	Umweltschutz	0,203	1,125	1,960	2,277	2,480
06	Wohnungswesen und kommunale Einrichtungen	–	0,030	0,033	0,036	0,036
07	Gesundheitswesen	–	0,666	0,894	0,970	0,983
08	Freizeitgestaltung, Sport, Kultur und Religion	0,013	0,183	0,210	0,225	0,225
09	Bildungswesen	0,022	0,102	0,110	0,117	0,117
10	Soziale Sicherung	0,025	0,069	0,088	0,099	0,104
	Insgesamt	12,898	18,398	20,729	22,887	24,752
Länder						
01	Allgemeine öffentliche Verwaltung	2,017	6,772	11,179	11,705	12,387
02	Verteidigung	–	–	–	–	–
03	Öffentliche Ordnung und Sicherheit	1,436	1,067	1,157	1,181	1,341
04	Wirtschaftliche Angelegenheiten	3,773	4,819	5,480	6,108	5,326
05	Umweltschutz	0,337	0,296	0,385	0,400	0,368
06	Wohnungswesen und kommunale Einrichtungen	0,197	0,103	0,105	0,135	0,130
07	Gesundheitswesen	0,043	0,282	0,266	0,296	0,277
08	Freizeitgestaltung, Sport, Kultur und Religion	0,492	0,837	0,944	1,046	0,993
09	Bildungswesen	3,987	3,543	3,375	3,520	3,492
10	Soziale Sicherung	0,289	0,047	0,591	0,506	0,280
	Insgesamt	12,571	17,766	23,482	24,897	24,594
Gemeinden						
01	Allgemeine öffentliche Verwaltung	1,852	1,727	2,451	2,165	3,264
02	Verteidigung	–	–	–	–	–
03	Öffentliche Ordnung und Sicherheit	0,872	1,116	1,355	1,413	1,576
04	Wirtschaftliche Angelegenheiten	8,250	6,475	7,611	7,980	9,260
05	Umweltschutz	7,706	1,305	1,708	1,796	2,055
06	Wohnungswesen und kommunale Einrichtungen	2,803	1,956	1,727	1,720	2,204
07	Gesundheitswesen	0,158	0,017	0,063	0,067	0,084
08	Freizeitgestaltung, Sport, Kultur und Religion	2,001	2,764	2,316	2,439	2,803
09	Bildungswesen	3,813	6,667	5,000	5,249	5,990
10	Soziale Sicherung	1,060	0,574	0,985	1,023	1,171
	Insgesamt	28,515	22,601	23,216	23,852	28,407
Sozialversicherung						
01	Allgemeine öffentliche Verwaltung	–	–	–	–	–
02	Verteidigung	–	–	–	–	–
03	Öffentliche Ordnung und Sicherheit	–	–	–	–	–
04	Wirtschaftliche Angelegenheiten	–	–	–	–	–
05	Umweltschutz	–	–	–	–	–
06	Wohnungswesen und kommunale Einrichtungen	–	–	–	–	–
07	Gesundheitswesen	0,516	0,367	0,477	0,493	0,531
08	Freizeitgestaltung, Sport, Kultur und Religion	–	–	–	–	–
09	Bildungswesen	–	–	–	–	–
10	Soziale Sicherung	0,670	0,273	0,310	0,295	0,325
	Insgesamt	1,186	0,64	0,787	0,788	0,856

1992	2010	2016	2017	2018	Aufgabenbereiche	COFOG Nr.
6	7	8	9	10		

Veränderung gegenüber dem Vorjahr in %

25,4	- 1,1	8,8	2,8	11,0	Staat insgesamt	
-17,3	- 8,4	13,9	8,9	11,5	Allgemeine öffentliche Verwaltung	01
16,1	1,4	10,8	5,2	12,2	Verteidigung	02
17,4	- 3,9	3,8	9,1	4,8	Öffentliche Ordnung und Sicherheit	03
15,7	2,2	9,7	10,4	9,6	Wirtschaftliche Angelegenheiten	04
0,6	- 1,8	7,7	1,4	25,3	Umweltschutz	05
29,0	25,3	4,0	7,4	2,7	Wohnungswesen und kommunale Einrichtungen	06
5,0	10,5	5,8	6,9	8,4	Gesundheitswesen	07
19,7	21,7	- 0,5	4,7	8,0	Freizeitgestaltung, Sport, Kultur und Religion	08
-16,9	1,8	9,0	- 2,6	- 2,2	Bildungswesen	09
11,2	1,9	6,5	6,2	8,5	Soziale Sicherung	10
					Insgesamt	
					Bund	
-21,8	8,8	1,2	7,0	4,1	Allgemeine öffentliche Verwaltung	01
-17,3	- 8,4	13,9	8,9	11,5	Verteidigung	02
17,2	0,0	9,1	18,3	10,8	Öffentliche Ordnung und Sicherheit	03
30,3	0,3	3,9	12,3	7,3	Wirtschaftliche Angelegenheiten	04
- 9,8	28,7	7,8	16,2	8,9	Umweltschutz	05
x	-11,8	0,0	9,1	0,0	Wohnungswesen und kommunale Einrichtungen	06
x	5,2	1,7	8,5	1,3	Gesundheitswesen	07
333,3	5,2	1,0	7,1	0,0	Freizeitgestaltung, Sport, Kultur und Religion	08
100,0	4,1	0,9	6,4	0,0	Bildungswesen	09
56,3	9,5	4,8	12,5	5,1	Soziale Sicherung	10
5,4	0,1	7,2	10,4	8,1	Insgesamt	
					Länder	
19,6	- 1,7	11,5	4,7	5,8	Allgemeine öffentliche Verwaltung	01
x	x	x	x	x	Verteidigung	02
17,2	- 3,0	11,1	2,1	13,5	Öffentliche Ordnung und Sicherheit	03
16,3	- 6,5	- 1,1	11,5	-12,8	Wirtschaftliche Angelegenheiten	04
-13,4	3,9	41,5	3,9	- 8,0	Umweltschutz	05
20,9	-18,3	29,6	28,6	- 3,7	Wohnungswesen und kommunale Einrichtungen	06
-35,8	38,9	62,2	11,3	- 6,4	Gesundheitswesen	07
0,8	- 7,4	7,5	10,8	- 5,1	Freizeitgestaltung, Sport, Kultur und Religion	08
11,2	5,6	-10,7	4,3	- 0,8	Bildungswesen	09
-22,3	9,3	24,7	-14,4	-44,7	Soziale Sicherung	10
12,0	- 1,6	5,5	6,0	- 1,2	Insgesamt	
					Gemeinden	
76,0	-13,6	7,7	-11,7	50,8	Allgemeine öffentliche Verwaltung	01
x	x	x	x	x	Verteidigung	02
14,1	6,3	11,1	4,3	11,5	Öffentliche Ordnung und Sicherheit	03
8,3	- 6,0	7,6	4,8	16,0	Wirtschaftliche Angelegenheiten	04
18,4	-13,5	6,6	5,2	14,4	Umweltschutz	05
- 0,5	- 0,6	6,8	- 0,4	28,1	Wohnungswesen und kommunale Einrichtungen	06
-11,7	x	0,0	6,3	25,4	Gesundheitswesen	07
5,5	17,8	5,6	5,3	14,9	Freizeitgestaltung, Sport, Kultur und Religion	08
29,8	32,7	7,9	5,0	14,1	Bildungswesen	09
-25,3	18,1	8,4	3,9	14,5	Soziale Sicherung	10
13,2	6,4	7,5	2,7	19,1	Insgesamt	
					Sozialversicherung	
x	x	x	x	x	Allgemeine öffentliche Verwaltung	01
x	x	x	x	x	Verteidigung	02
x	x	x	x	x	Öffentliche Ordnung und Sicherheit	03
x	x	x	x	x	Wirtschaftliche Angelegenheiten	04
x	x	x	x	x	Umweltschutz	05
x	x	x	x	x	Wohnungswesen und kommunale Einrichtungen	06
66,5	45,1	- 9,8	3,4	7,7	Gesundheitswesen	07
x	x	x	x	x	Freizeitgestaltung, Sport, Kultur und Religion	08
x	x	x	x	x	Bildungswesen	09
2,6	-22,9	- 9,9	- 4,8	10,2	Soziale Sicherung	10
23,2	5,4	- 9,9	0,1	8,6	Insgesamt	

3. Investitionen nach Sektoren

3.8 Nettoanlageinvestitionen nach Sektoren und Gütergruppen in jeweiligen Preisen

Lfd. Nr.	Anlagearten	1992	2010	2016	2017	2018
		1	2	3	4	5
Mrd. EUR						
Volkswirtschaft insgesamt						
1	Sachanlagen	149,958	33,434	63,635	75,773	88,897
2	Nutztiere und Nutzpflanzungen	- 0,034	- 0,049	0,125	0,298	0,258
3	Ausrüstungen 1)	38,052	6,146	16,656	20,860	26,449
4	Bauten	111,940	27,337	46,854	54,615	62,190
5	Wohnbauten	62,204	26,028	47,063	51,489	56,857
6	Nichtwohnbauten	49,736	1,309	- 0,209	3,126	5,333
7	Geistiges Eigentum	7,773	8,290	18,319	16,815	14,488
8	Nettoanlageinvestitionen insgesamt	157,731	41,724	81,954	92,588	103,385
Veränderung gegenüber dem Vorjahr						
9	Sachanlagen	12,114	22,013	9,595	12,138	13,124
11	Ausrüstungen 1)	-10,579	16,594	0,691	4,204	5,589
12	Bauten	22,692	5,428	9,132	7,761	7,575
13	Wohnbauten	11,657	3,794	7,175	4,426	5,368
14	Nichtwohnbauten	11,035	1,634	1,957	3,335	2,207
15	Geistiges Eigentum	- 1,042	- 0,916	3,206	- 1,504	- 2,327
16	Nettoanlageinvestitionen insgesamt	11,072	21,097	12,801	10,634	10,797
Sektor Nichtfinanzielle Kapitalgesellschaften						
17	Sachanlagen	68,375	18,164	41,054	47,303	54,211
18	Nutztiere und Nutzpflanzungen	0,007	0,003	0,064	0,133	0,125
19	Ausrüstungen 1)	32,859	2,174	11,788	14,625	19,224
20	Bauten	35,509	15,987	29,202	32,545	34,862
21	Wohnbauten	2,416	- 2,681	8,626	9,133	9,763
22	Nichtwohnbauten	33,093	18,668	20,576	23,412	25,099
23	Geistiges Eigentum	6,360	4,282	14,659	13,163	11,681
24	Nettoanlageinvestitionen insgesamt	74,735	22,446	55,713	60,466	65,892
Veränderung gegenüber dem Vorjahr						
25	Sachanlagen	- 0,946	15,261	3,523	6,249	6,908
27	Ausrüstungen 1)	- 9,450	14,646	0,194	2,837	4,599
28	Bauten	8,504	0,620	3,422	3,343	2,317
29	Wohnbauten	1,912	- 0,418	1,621	0,507	0,630
30	Nichtwohnbauten	6,592	1,038	1,801	2,836	1,687
31	Geistiges Eigentum	- 0,762	- 1,929	2,490	- 1,496	- 1,482
32	Nettoanlageinvestitionen insgesamt	- 1,708	13,332	6,013	4,753	5,426
Sektor Finanzielle Kapitalgesellschaften						
33	Sachanlagen	5,007	0,087	- 0,315	- 0,517	- 0,565
34	Nutztiere und Nutzpflanzungen	-	-	-	-	-
35	Ausrüstungen	1,371	0,493	0,518	0,434	0,455
36	Bauten	3,636	- 0,406	- 0,833	- 0,951	- 1,020
37	Wohnbauten	0,434	0,013	0,222	0,249	0,267
38	Nichtwohnbauten	3,202	- 0,419	- 1,055	- 1,200	- 1,287
39	Geistiges Eigentum	0,137	0,062	0,070	0,075	0,077
40	Nettoanlageinvestitionen insgesamt	5,144	0,149	- 0,245	- 0,442	- 0,488
Veränderung gegenüber dem Vorjahr						
41	Sachanlagen	1,636	1,554	- 1,471	- 0,202	- 0,048
43	Ausrüstungen	0,314	0,165	- 0,494	- 0,084	0,021
44	Bauten	1,322	1,389	- 0,977	- 0,118	- 0,069
45	Wohnbauten	0,148	-	0,051	0,027	0,018
46	Nichtwohnbauten	1,174	1,389	- 1,028	- 0,145	- 0,087
47	Geistiges Eigentum	- 0,011	- 0,085	- 0,034	0,005	0,002
48	Nettoanlageinvestitionen insgesamt	1,625	1,469	- 1,505	- 0,197	- 0,046

1) Einschl. militärischer Waffensysteme.

1992	2010	2016	2017	2018	Anlagearten	Lfd. Nr.
1	2	3	4	5		
Mrd. EUR						
						Sektor Staat
14,610	0,090	- 3,646	- 1,552	1,331	Sachanlagen	1
-	-	-	-	-	Nutztiere und Nutzpflanzen	2
1,339	4,030	3,330	4,434	5,706	Ausrüstungen 1)	3
13,271	- 3,940	- 6,976	- 5,986	- 4,375	Bauten	4
0,970	- 0,130	- 0,229	0,093	0,114	Wohnbauten	5
12,301	- 3,810	- 6,747	- 6,079	- 4,489	Nichtwohnbauten	6
0,624	2,767	3,383	3,443	2,591	Geistiges Eigentum	7
15,234	2,857	- 0,263	1,891	3,922	Nettoanlageinvestitionen insgesamt	8
Veränderung gegenüber dem Vorjahr						
14,610	0,019	1,684	2,094	2,883	Sachanlagen	9
1,339	0,003	0,434	1,104	1,272	Ausrüstungen 1)	11
13,271	0,016	1,250	0,990	1,611	Bauten	12
0,970	- 0,124	0,088	0,322	0,021	Wohnbauten	13
12,301	0,140	1,162	0,668	1,590	Nichtwohnbauten	14
0,624	0,136	0,573	0,060	- 0,852	Geistiges Eigentum	15
15,234	0,155	2,257	2,154	2,031	Nettoanlageinvestitionen insgesamt	16
Sektor Private Haushalte (S14) und Sektor Private Organisationen ohne Erwerbszweck (S15)						
61,966	15,093	26,542	30,539	34,270	Sachanlagen	17
- 0,041	- 0,052	0,061	0,165	0,133	Nutztiere und Nutzpflanzen	18
2,483	- 0,551	1,020	1,367	1,429	Ausrüstungen 1)	19
59,524	15,696	25,461	29,007	32,708	Bauten	20
58,384	28,826	38,444	42,014	46,777	Wohnbauten	21
1,140	-13,130	-12,983	-13,007	-14,069	Nichtwohnbauten	22
0,652	1,179	0,207	0,134	0,139	Geistiges Eigentum	23
62,618	16,272	26,749	30,673	34,409	Nettoanlageinvestitionen insgesamt	24
Veränderung gegenüber dem Vorjahr						
61,966	5,179	5,859	3,997	3,731	Sachanlagen	25
2,483	1,780	0,557	0,347	0,062	Ausrüstungen 1)	27
59,524	3,403	5,437	3,546	3,701	Bauten	28
58,384	4,336	5,415	3,570	4,763	Wohnbauten	29
1,140	- 0,933	0,022	- 0,024	- 1,062	Nichtwohnbauten	30
0,652	0,962	0,177	- 0,073	0,005	Geistiges Eigentum	31
62,618	6,141	6,036	3,924	3,736	Nettoanlageinvestitionen insgesamt	32
Nachrichtlich: Nichtstaatliche Sektoren						
135,348	33,344	67,281	77,325	87,566	Sachanlagen	33
- 0,034	- 0,049	0,125	0,298	0,258	Nutztiere und Nutzpflanzen	34
36,713	2,116	13,326	16,426	20,743	Ausrüstungen	35
98,669	31,277	53,830	60,601	66,565	Bauten	36
61,234	26,158	47,292	51,396	56,743	Wohnbauten	37
37,435	5,119	6,538	9,205	9,822	Nichtwohnbauten	38
7,149	5,523	14,936	13,372	11,897	Geistiges Eigentum	39
142,497	38,867	82,217	90,697	99,463	Nettoanlageinvestitionen insgesamt	40
Veränderung gegenüber dem Vorjahr						
135,348	21,994	7,911	10,044	10,241	Sachanlagen	41
36,713	16,591	0,257	3,100	4,317	Ausrüstungen	43
98,669	5,412	7,882	6,771	5,964	Bauten	44
61,234	3,918	7,087	4,104	5,347	Wohnbauten	45
37,435	1,494	0,795	2,667	0,617	Nichtwohnbauten	46
7,149	- 1,052	2,633	- 1,564	- 1,475	Geistiges Eigentum	47
142,497	20,942	10,544	8,480	8,766	Nettoanlageinvestitionen insgesamt	48

4. Investitionen nach Gütergruppen

4.1 Bruttoanlageinvestitionen in jeweiligen Preisen

Lfd. Nr.	Wirtschaftsgliederung	1992	2010	2016	2017	2018
		1	2	3	4	5
Mrd. EUR						
1	Sachanlagen	377,634	413,333	514,087	542,475	576,871
2	Nutztiere und Nutzpflanzungen	0,139	0,302	0,471	0,631	0,593
3	Ausrüstungen 1)	152,767	175,909	206,502	215,214	225,669
4	Maschinen und Geräte 1)	118,939	119,044	149,427	152,064	...
5	Metallerzeugnisse	4,544	4,761	6,229	6,434	...
6	DV-Geräte, elektron. und optische Erzeugnisse	28,171	25,230	30,744	31,042	...
7	Elektrische Ausrüstungen	9,103	10,003	11,254	11,124	...
8	Maschinen	50,942	47,372	63,514	64,479	...
9	Möbel	8,944	6,984	8,477	8,586	...
10	Waren a.n.g.	3,539	6,463	9,154	8,696	...
11	Reparatur, Instandhaltung und Installation von Maschinen und Ausrüstungen (inkl. Wartung)	10,663	12,375	13,949	14,862	...
12	Sonstige Maschinen und Geräte 1)	3,033	5,856	6,106	6,841	...
13	Fahrzeuge	33,828	56,865	57,075	63,150	...
14	Kraftwagen und Kraftwagenteile	28,241	35,258	50,656	55,076	...
15	Sonstige Fahrzeuge	5,587	21,607	6,419	8,074	...
16	Bauten	224,728	237,122	307,114	326,630	350,609
17	Wohnbauten	111,991	133,266	186,936	198,342	213,141
18	Nichtwohnbauten	112,737	103,856	120,178	128,288	137,468
19	Hochbau	71,572	68,419	79,186	83,190	88,177
20	Tiefbau	41,165	35,437	40,992	45,098	49,291
21	Geistiges Eigentum	47,269	88,116	119,942	123,247	126,548
22	darunter: Forschung und Entwicklung	34,530	61,926	86,517	89,081	91,750
23	Software und Datenbanken	10,292	21,174	27,672	28,256	28,850
24	Bruttoanlageinvestitionen	424,903	501,449	634,029	665,722	703,419
Nachrichtlich:						
25	Neue Ausrüstungen 1) 2)	160,220	191,380	226,883	237,015	249,857
26	Maschinen und Geräte 1)	119,422	120,369	150,343	153,268	...
27	Fahrzeuge	40,798	71,011	76,540	83,747	...
Veränderung gegenüber dem Vorjahr in %						
28	Sachanlagen	8,7	7,3	4,4	5,5	6,3
29	Nutztiere und Nutzpflanzungen	- 3,5	0,7	-31,6	34,0	- 6,0
30	Ausrüstungen 1)	- 1,5	11,2	2,6	4,2	4,9
31	Maschinen und Geräte 1)	- 0,4	4,1	3,4	1,8	...
32	Metallerzeugnisse	3,4	- 1,8	8,0	3,3	...
33	DV-Geräte, elektron. und optische Erzeugnisse	- 4,9	8,6	1,7	1,0	...
34	Elektrische Ausrüstungen	1,6	14,4	- 0,6	- 1,2	...
35	Maschinen	- 2,3	- 1,5	5,3	1,5	...
36	Möbel	11,6	8,4	4,6	1,3	...
37	Waren a.n.g.	6,6	12,9	5,0	- 5,0	...
38	Reparatur, Instandhaltung und Installation von Maschinen und Ausrüstungen (inkl. Wartung)	0,0	2,3	- 1,8	6,5	...
39	Sonstige Maschinen und Geräte 1)	-10,2	13,9	4,0	12,0	...
40	Fahrzeuge	- 5,3	29,7	0,8	10,6	...
41	Kraftwagen und Kraftwagenteile	- 0,6	20,2	8,2	8,7	...
42	Sonstige Fahrzeuge	-23,9	48,8	-34,5	25,8	...
43	Bauten	17,0	4,6	5,6	6,4	7,3
44	Wohnbauten	17,0	5,7	7,3	6,1	7,5
45	Nichtwohnbauten	17,0	3,1	3,2	6,7	7,2
46	Hochbau	16,0	3,4	2,3	5,1	6,0
47	Tiefbau	18,9	2,5	5,0	10,0	9,3
48	Geistiges Eigentum	4,3	2,3	6,3	2,8	2,7
49	darunter: Forschung und Entwicklung	4,0	2,5	8,1	3,0	3,0
50	Software und Datenbanken	5,7	2,0	0,5	2,1	2,1
51	Bruttoanlageinvestitionen	8,2	6,4	4,7	5,0	5,7
Nachrichtlich:						
52	Neue Ausrüstungen 1) 2)	- 1,2	10,1	2,5	4,5	5,4
53	Maschinen und Geräte 1)	- 0,4	4,6	3,2	1,9	...
54	Fahrzeuge	- 3,4	20,9	1,3	9,4	...

1) Einschl. militärischer Waffensysteme.

2) Es gilt: Neue Ausrüstungen zuzüglich Käufe abzüglich Verkäufe von gebrauchten Ausrüstungen ist gleich (Zugang an) Ausrüstungen.

4. Investitionen nach Gütergruppen
4.2 Bruttoanlageinvestitionen, preisbereinigt

Lfd. Nr.	Wirtschaftsgliederung	1992	2010	2016	2017	2018
		1	2	3	4	5
Kettenindex 2010 = 100						
1	Sachanlagen	98,97	100	112,77	116,45	120,09
2	Nutztiere und Nutzpflanzungen	127,14	100	68,78	88,35	75,47
3	Ausrüstungen 1)	76,79	100	113,79	118,00	122,99
4	Maschinen und Geräte 1)	78,98	100	121,83	123,56	...
5	Metallerzeugnisse	115,58	100	125,78	127,55	...
6	DV-Geräte, elektron. und optische Erzeugnisse	24,79	100	141,02	143,99	...
7	Elektrische Ausrüstungen	101,07	100	104,12	103,16	...
8	Maschinen	137,70	100	124,08	125,06	...
9	Möbel	174,51	100	108,35	109,02	...
10	Waren a.n.g.	59,01	100	136,58	129,42	...
11	Reparatur, Instandhaltung und Installation von Maschinen und Ausrüstungen (inkl. Wartung)	101,77	100	105,87	111,89	...
12	Sonstige Maschinen und Geräte 1)	56,51	100	94,83	104,46	...
13	Fahrzeuge	72,70	100	97,02	106,40	...
14	Kraftwagen und Kraftwagenteile	100,39	100	140,65	151,13	...
15	Sonstige Fahrzeuge	28,22	100	27,28	34,69	...
16	Bauten	118,98	100	112,31	115,61	118,42
17	Wohnbauten	106,07	100	121,18	124,77	128,32
18	Nichtwohnbauten	135,65	100	100,95	103,88	105,73
19	Hochbau	138,47	100	99,51	100,95	102,20
20	Tiefbau	130,94	100	103,87	109,80	112,85
21	Geistiges Eigentum	58,65	100	124,98	126,49	127,10
22	darunter: Forschung und Entwicklung	70,49	100	125,04	126,39	126,68
23	Software und Datenbanken	34,42	100	128,76	130,81	132,87
24	Bruttoanlageinvestitionen	91,84	100	114,90	118,21	121,33
Nachrichtlich:						
25	Neue Ausrüstungen 1) 2)	75,71	100	114,99	119,42	125,00
26	Maschinen und Geräte 1)	78,64	100	121,18	123,12	...
27	Fahrzeuge	70,50	100	104,51	113,16	...
Veränderung gegenüber dem Vorjahr in %						
28	Sachanlagen	4,4	6,3	3,1	3,3	3,1
29	Nutztiere und Nutzpflanzungen	2,8	- 3,0	-41,4	28,5	-14,6
30	Ausrüstungen 1)	- 2,9	10,9	2,2	3,7	4,2
31	Maschinen und Geräte 1)	- 1,2	4,1	3,1	1,4	0,0
32	Metallerzeugnisse	0,3	- 3,2	7,9	1,4	0,0
33	DV-Geräte, elektron. und optische Erzeugnisse	- 0,1	13,4	3,0	2,1	0,0
34	Elektrische Ausrüstungen	- 1,3	13,5	- 1,5	- 0,9	0,0
35	Maschinen	- 5,2	- 3,2	4,5	0,8	0,0
36	Möbel	8,5	7,4	3,5	0,6	0,0
37	Waren a.n.g.	5,1	12,7	5,2	- 5,2	0,0
38	Reparatur, Instandhaltung und Installation von Maschinen und Ausrüstungen (inkl. Wartung)	0,0	1,5	- 2,5	5,7	0,0
39	Sonstige Maschinen und Geräte 1)	-10,6	13,4	3,4	10,2	0,0
40	Fahrzeuge	- 8,7	28,6	0,1	9,7	0,0
41	Kraftwagen und Kraftwagenteile	- 4,8	19,9	7,5	7,5	0,0
42	Sonstige Fahrzeuge	-23,7	46,2	-35,4	27,2	0,0
43	Bauten	10,3	3,2	3,8	2,9	2,4
44	Wohnbauten	10,0	4,3	5,0	3,0	2,8
45	Nichtwohnbauten	10,6	1,7	2,0	2,9	1,8
46	Hochbau	9,4	1,4	1,3	1,4	1,2
47	Tiefbau	12,6	2,3	3,6	5,7	2,8
48	Geistiges Eigentum	2,0	1,1	5,4	1,2	0,5
49	darunter: Forschung und Entwicklung	1,1	1,2	7,1	1,1	0,2
50	Software und Datenbanken	6,1	1,5	0,5	1,6	1,6
51	Bruttoanlageinvestitionen	4,1	5,4	3,5	2,9	2,6
Nachrichtlich:						
52	Neue Ausrüstungen 1) 2)	- 2,7	9,8	2,1	3,9	4,7
53	Maschinen und Geräte 1)	- 1,2	4,5	2,9	1,6	0,0
54	Fahrzeuge	- 6,8	20,1	0,6	8,3	0,0

1) Einschl. militärischer Waffensysteme.

2) Es gilt: Neue Ausrüstungen zuzüglich Käufe abzüglich Verkäufe von gebrauchten Ausrüstungen ist gleich (Zugang an) Ausrüstungen.

5. Bauinvestitionen
5.1 Neue Bauten nach Bauarten
5.1.1 in jeweiligen Preisen

Jahr, Vierteljahr	Bauinvestitionen (= neue Bauten)	Wohn- bauten	Nichtwohnbauten							Nachricht- lich: Hochbau
			zusammen	öffentlicher Bau			gewerblicher Bau			
				zusammen	Hochbau	Tiefbau	zusammen	Hochbau	Tiefbau	
1	2	3	4	5	6	7	8	9	10	
Mrd. EUR										
1992	224,728	111,991	112,737	35,326	13,985	21,341	77,411	57,587	19,824	183,563
2010	237,122	133,266	103,856	33,266	13,837	19,429	70,590	54,582	16,008	201,685
2016	307,114	186,936	120,178	35,755	12,687	23,068	84,423	66,499	17,924	266,122
2017	326,630	198,342	128,288	38,363	13,002	25,361	89,925	70,188	19,737	281,532
2018	350,609	213,141	137,468	41,915	13,738	28,177	95,553	74,439	21,114	301,318

2016 1.Vj	67,283	41,112	26,171	6,435	2,682	3,753	19,736	15,833	3,903	59,627
2.Vj	81,392	49,504	31,888	9,622	3,169	6,453	22,266	17,467	4,799	70,140
3.Vj	82,854	50,358	32,496	10,480	3,701	6,779	22,016	17,268	4,748	71,327
4.Vj	75,585	45,962	29,623	9,218	3,135	6,083	20,405	15,931	4,474	65,028
2017 1.Vj	73,142	44,817	28,325	7,004	2,724	4,280	21,321	16,972	4,349	64,513
2.Vj	85,276	51,730	33,546	10,221	3,212	7,009	23,325	18,258	5,067	73,200
3.Vj	88,219	53,511	34,708	11,178	3,782	7,396	23,530	18,156	5,374	75,449
4.Vj	79,993	48,284	31,709	9,960	3,284	6,676	21,749	16,802	4,947	68,370
2018 1.Vj	76,622	47,161	29,461	7,288	2,855	4,433	22,173	17,740	4,433	67,756
2.Vj	91,471	55,516	35,955	11,254	3,440	7,814	24,701	19,222	5,479	78,178
3.Vj	95,093	57,723	37,370	12,248	3,999	8,249	25,122	19,334	5,788	81,056
4.Vj	87,423	52,741	34,682	11,125	3,444	7,681	23,557	18,143	5,414	74,328
2019 1.Vj	84,841	51,911	32,930	8,670	3,105	5,565	24,260	19,231	5,029	74,247

**Veränderung gegenüber dem entsprechenden Vorjahreszeitraum
in %**

2016	5,6	7,3	3,2	5,3	5,5	5,3	2,3	1,7	4,5	5,7
2017	6,4	6,1	6,7	7,3	2,5	9,9	6,5	5,5	10,1	5,8
2018	7,3	7,5	7,2	9,3	5,7	11,1	6,3	6,1	7,0	7,0
2016 1.Vj	5,5	6,2	4,5	5,1	6,8	4,0	4,2	3,3	8,2	5,5
2.Vj	8,3	10,2	5,5	7,4	8,6	6,8	4,7	4,3	6,2	8,6
3.Vj	5,1	6,7	2,7	5,2	4,3	5,8	1,6	1,8	0,5	5,3
4.Vj	3,6	5,9	0,1	3,5	2,9	3,9	- 1,4	- 2,8	4,2	3,5
2017 1.Vj	8,7	9,0	8,2	8,8	1,6	14,0	8,0	7,2	11,4	8,2
2.Vj	4,8	4,5	5,2	6,2	1,4	8,6	4,8	4,5	5,6	4,4
3.Vj	6,5	6,3	6,8	6,7	2,2	9,1	6,9	5,1	13,2	5,8
4.Vj	5,8	5,1	7,0	8,0	4,8	9,7	6,6	5,5	10,6	5,1
2018 1.Vj	4,8	5,2	4,0	4,1	4,8	3,6	4,0	4,5	1,9	5,0
2.Vj	7,3	7,3	7,2	10,1	7,1	11,5	5,9	5,3	8,1	6,8
3.Vj	7,8	7,9	7,7	9,6	5,7	11,5	6,8	6,5	7,7	7,4
4.Vj	9,3	9,2	9,4	11,7	4,9	15,1	8,3	8,0	9,4	8,7
2019 1.Vj	10,7	10,1	11,8	19,0	8,8	25,5	9,4	8,4	13,4	9,6

Neue Bauten nach Bauarten, Veränderung gegenüber dem Vorjahr, in %

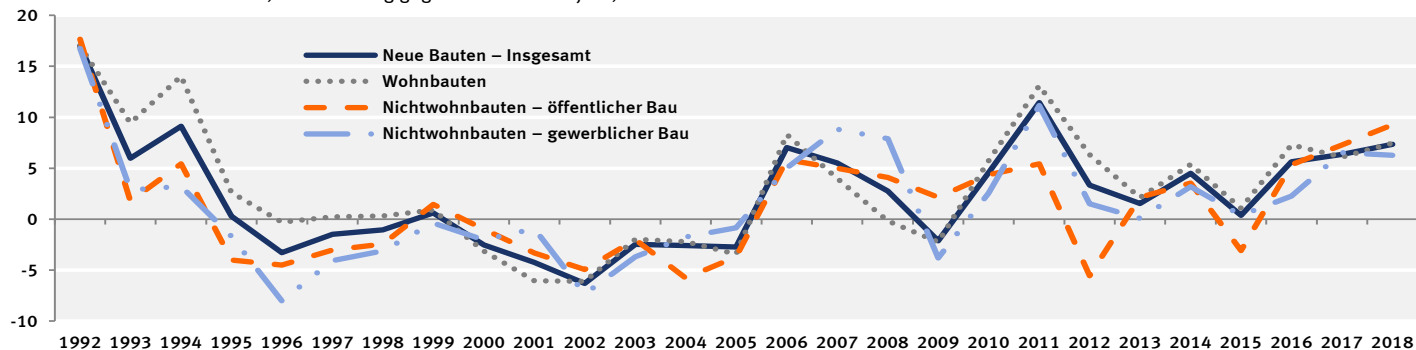

5. Bauinvestitionen
 5.1 Neue Bauten nach Bauarten
 5.1.2 preisbereinigt

Jahr, Vierteljahr	Bauinvestitionen (= neue Bauten)	Wohnbauten	Nichtwohnbauten						Nachrichtlich: Hochbau	
			zusammen	öffentlicher Bau			gewerblicher Bau			
				zusammen	Hochbau	Tiefbau	zusammen	Hochbau		Tiefbau
1	2	3	4	5	6	7	8	9	10	

Kettenindex (2010=100)

1992	118,98	106,07	135,65	131,39	134,12	129,91	137,71	139,56	131,55	116,64
2010	100	100	100	100	100	100	100	100	100	100
2016	112,31	121,18	100,95	94,42	79,10	105,35	104,01	104,65	102,03	113,78
2017	115,61	124,77	103,88	97,70	78,59	111,40	106,78	106,59	107,80	116,64
2018	118,42	128,32	105,73	101,01	79,49	116,45	107,96	107,93	108,38	119,41
2016 1.Vj	99,20	107,37	88,74	68,48	67,48	69,07	98,15	100,51	89,89	102,78
2.Vj	119,32	128,62	107,41	101,97	79,20	118,30	109,96	110,11	109,77	120,18
3.Vj	120,82	130,20	108,81	110,39	91,96	123,54	108,12	108,33	107,69	121,60
4.Vj	109,89	118,51	98,85	96,82	77,75	110,48	99,82	99,65	100,79	110,57
2017 1.Vj	104,95	114,16	93,15	72,60	66,73	76,67	102,75	104,47	96,82	108,26
2.Vj	121,17	130,61	109,08	104,68	78,03	123,87	111,15	111,26	111,07	121,73
3.Vj	124,42	134,18	111,93	113,36	91,10	129,31	111,28	109,86	116,74	124,60
4.Vj	111,90	120,14	101,37	100,18	78,48	115,76	101,95	100,76	106,56	112,00
2018 1.Vj	105,48	115,53	92,60	71,97	67,19	75,31	102,23	104,70	93,64	109,26
2.Vj	124,44	134,56	111,48	109,53	80,12	130,69	112,41	112,26	113,32	124,74
3.Vj	127,51	138,08	113,97	117,16	92,07	135,17	112,50	111,25	117,34	127,61
4.Vj	116,25	125,13	104,88	105,36	78,57	124,61	104,68	103,51	109,21	116,04
2019 1.Vj	111,08	121,28	98,01	80,55	69,78	88,31	106,21	108,05	99,99	114,14

Veränderung gegenüber dem entsprechenden Vorjahreszeitraum in %

2016	3,8	5,0	2,0	3,7	3,3	3,9	1,4	0,9	3,1	3,8
2017	2,9	3,0	2,9	3,5	- 0,6	5,7	2,7	1,9	5,7	2,5
2018	2,4	2,8	1,8	3,4	1,1	4,5	1,1	1,3	0,5	2,4
2016 1.Vj	4,1	4,2	3,9	3,9	4,9	3,0	3,9	3,0	7,4	3,9
2.Vj	6,5	7,8	4,5	5,8	6,2	5,7	3,9	3,5	5,3	6,6
3.Vj	3,1	4,3	1,4	3,4	2,0	4,2	0,5	1,0	- 1,2	3,3
4.Vj	1,5	3,4	- 1,3	1,7	0,6	2,4	- 2,6	- 3,8	1,8	1,4
2017 1.Vj	5,8	6,3	5,0	6,0	- 1,1	11,0	4,7	3,9	7,7	5,3
2.Vj	1,6	1,5	1,6	2,7	- 1,5	4,7	1,1	1,0	1,2	1,3
3.Vj	3,0	3,1	2,9	2,7	- 0,9	4,7	2,9	1,4	8,4	2,5
4.Vj	1,8	1,4	2,5	3,5	0,9	4,8	2,1	1,1	5,7	1,3
2018 1.Vj	0,5	1,2	- 0,6	- 0,9	0,7	- 1,8	- 0,5	0,2	- 3,3	0,9
2.Vj	2,7	3,0	2,2	4,6	2,7	5,5	1,1	0,9	2,0	2,5
3.Vj	2,5	2,9	1,8	3,4	1,1	4,5	1,1	1,3	0,5	2,4
4.Vj	3,9	4,2	3,5	5,2	0,1	7,6	2,7	2,7	2,5	3,6
2019 1.Vj	5,3	5,0	5,8	11,9	3,9	17,3	3,9	3,2	6,8	4,5

Neue Bauten nach Bauarten, Veränderung gegenüber dem Vorjahr, in %

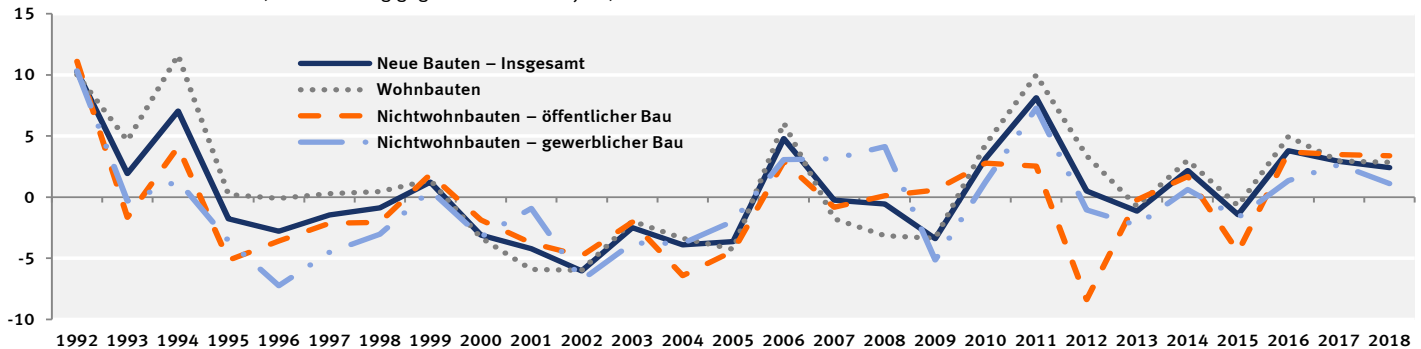

5. Bauinvestitionen

5.1 Neue Bauten nach Bauarten

5.1.3 Saison- und kalenderbereinigte Ergebnisse nach Census X-12-ARIMA

Vierteljahr	Bauinvestitionen (= neue Bauten)	Wohnbauten	Nichtwohnbauten							Nachrichtlich: Hochbau
			zusammen	öffentlicher Bau			gewerblicher Bau			
				zusammen	Hochbau	Tiefbau	zusammen	Hochbau	Tiefbau	
1	2	3	4	5	6	7	8	9	10	
in jeweiligen Preisen										
Veränderung gegenüber dem Vorquartal in %										
2013 1.Vj	- 4,0	- 3,1	- 5,3	- 6,5	- 1,9	- 9,2	- 4,8	- 4,3	- 6,7	- 3,4
2.Vj	5,0	4,2	6,2	6,9	7,0	6,8	5,9	6,1	5,1	4,9
3.Vj	3,2	3,9	2,1	3,0	0,4	4,6	1,8	1,3	3,8	3,0
4.Vj	0,5	0,2	0,9	3,0	- 1,3	5,6	0,0	0,1	- 0,2	0,1
2014 1.Vj	3,0	3,9	1,8	4,0	2,6	4,8	0,8	0,4	2,5	2,9
2.Vj	- 3,0	- 3,0	- 3,2	- 9,3	- 6,1	-11,0	- 0,4	0,3	- 3,0	- 2,3
3.Vj	0,7	0,8	0,5	0,8	- 1,7	2,3	0,3	0,4	- 0,2	0,6
4.Vj	1,2	0,8	1,9	4,5	0,9	6,5	0,8	0,6	1,5	0,7
2015 1.Vj	- 1,0	- 0,9	- 1,3	- 1,2	- 1,4	- 1,1	- 1,3	- 1,9	1,0	- 1,2
2.Vj	- 0,8	0,2	- 2,4	- 6,1	- 1,2	- 8,6	- 0,8	- 0,7	- 1,5	- 0,1
3.Vj	0,6	0,8	0,2	- 0,1	1,2	- 0,9	0,3	0,4	- 0,1	0,7
4.Vj	3,0	2,4	4,0	4,3	0,8	6,4	3,9	5,0	- 0,4	3,0
2016 1.Vj	2,8	3,0	2,6	6,7	5,7	7,2	0,9	- 1,2	9,0	2,0
2.Vj	- 1,0	0,9	- 3,8	- 5,4	- 2,3	- 7,1	- 3,1	- 2,6	- 4,6	- 0,2
3.Vj	0,8	0,9	0,7	1,3	0,9	1,5	0,5	1,3	- 2,5	1,0
4.Vj	1,9	2,0	1,6	1,8	- 0,2	3,0	1,6	0,9	4,2	1,6
2017 1.Vj	3,4	1,7	6,2	7,8	0,8	11,6	5,6	4,3	10,2	2,3
2.Vj	1,8	2,9	0,1	- 0,9	2,9	- 2,8	0,5	1,3	- 2,1	2,5
3.Vj	0,7	0,9	0,3	- 0,3	- 0,1	- 0,3	0,6	- 0,1	2,9	0,6
4.Vj	1,4	1,0	1,9	3,0	2,8	3,1	1,4	1,4	1,6	1,2
2018 1.Vj	2,1	1,7	2,8	3,5	0,4	5,1	2,5	3,0	0,7	2,0
2.Vj	2,1	2,6	1,3	3,3	2,9	3,4	0,5	0,0	2,3	1,9
3.Vj	2,3	2,7	1,8	0,3	- 0,1	0,5	2,4	2,1	3,4	2,4
4.Vj	2,2	1,7	2,9	4,1	1,5	5,3	2,5	2,4	2,8	1,9
2019 1.Vj	3,1	2,3	4,4	7,0	3,7	8,6	3,2	3,4	2,8	2,6
preisbereinigt										
Veränderung gegenüber dem Vorquartal in %										
2013 1.Vj	- 4,6	- 3,7	- 5,9	- 7,6	- 2,5	-10,5	- 5,2	- 4,8	- 6,7	- 3,9
2.Vj	4,5	3,6	5,7	6,9	6,4	7,2	5,3	5,5	4,5	4,2
3.Vj	1,7	2,2	0,9	1,9	- 1,5	4,0	0,4	- 0,6	4,2	1,3
4.Vj	- 0,2	- 0,6	0,3	2,8	- 1,9	5,5	- 0,7	- 0,7	- 0,8	- 0,7
2014 1.Vj	2,8	4,0	1,2	3,0	2,6	3,3	0,4	0,0	1,8	2,9
2.Vj	- 3,4	- 3,4	- 3,4	- 9,1	- 6,4	-10,6	- 0,9	- 0,1	- 3,7	- 2,7
3.Vj	0,2	0,3	- 0,1	0,3	- 2,2	1,8	- 0,2	- 0,1	- 0,8	0,1
4.Vj	0,7	0,2	1,5	4,4	0,5	6,5	0,2	0,1	0,9	0,2
2015 1.Vj	- 1,6	- 1,2	- 2,1	- 2,3	- 2,2	- 2,3	- 2,0	- 2,7	0,6	- 1,7
2.Vj	- 1,1	- 0,1	- 2,6	- 5,8	- 1,4	- 8,0	- 1,2	- 1,0	- 2,1	- 0,4
3.Vj	0,1	0,3	- 0,1	- 0,6	0,6	- 1,2	0,0	- 0,0	0,4	0,2
4.Vj	2,6	1,9	3,6	4,2	0,3	6,3	3,3	4,4	- 0,8	2,5
2016 1.Vj	2,5	2,3	2,9	5,7	5,2	6,0	1,7	- 0,1	8,9	1,8
2.Vj	- 1,6	0,3	- 4,3	- 5,5	- 3,0	- 6,8	- 3,8	- 3,4	- 5,2	- 0,8
3.Vj	0,3	0,4	0,1	0,6	0,3	0,7	- 0,0	0,8	- 3,1	0,5
4.Vj	1,3	1,4	1,0	1,6	- 0,8	2,9	0,8	0,2	3,1	1,0
2017 1.Vj	2,5	0,9	4,9	6,0	- 0,0	9,2	4,4	3,2	8,9	1,4
2.Vj	0,7	1,9	- 1,0	- 1,7	2,0	- 3,6	- 0,7	0,1	- 3,5	1,4
3.Vj	- 0,1	0,2	- 0,5	- 1,3	- 1,0	- 1,4	- 0,2	- 0,8	2,2	- 0,1
4.Vj	0,2	- 0,1	0,7	2,0	1,6	2,2	0,2	0,1	0,4	0,0
2018 1.Vj	0,9	0,6	1,3	1,5	- 0,7	2,7	1,2	2,0	- 1,4	0,9
2.Vj	0,8	1,4	0,0	2,0	1,8	2,1	- 0,8	- 1,2	0,4	0,8
3.Vj	0,9	1,4	0,1	- 1,4	- 1,3	- 1,5	0,8	0,6	1,5	1,0
4.Vj	1,0	0,6	1,8	2,8	0,2	4,1	1,3	1,2	2,0	0,7
2019 1.Vj	1,9	1,2	3,0	5,1	2,6	6,3	2,0	2,3	1,2	1,5

5. Bauinvestitionen

5.1 Neue Bauten nach Bauarten

5.1.3 Saison- und kalenderbereinigte Ergebnisse nach Census X-12-ARIMA

Veränderung gegenüber dem Vorquartal – preis-, saison- und kalenderbereinigt – in %

Bauinvestitionen (=Neue Bauten) – Insgesamt

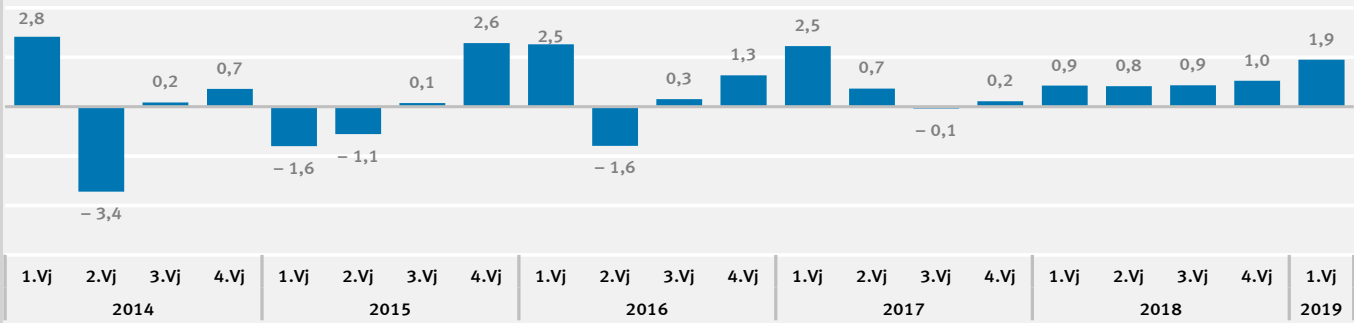

Wohnbauten

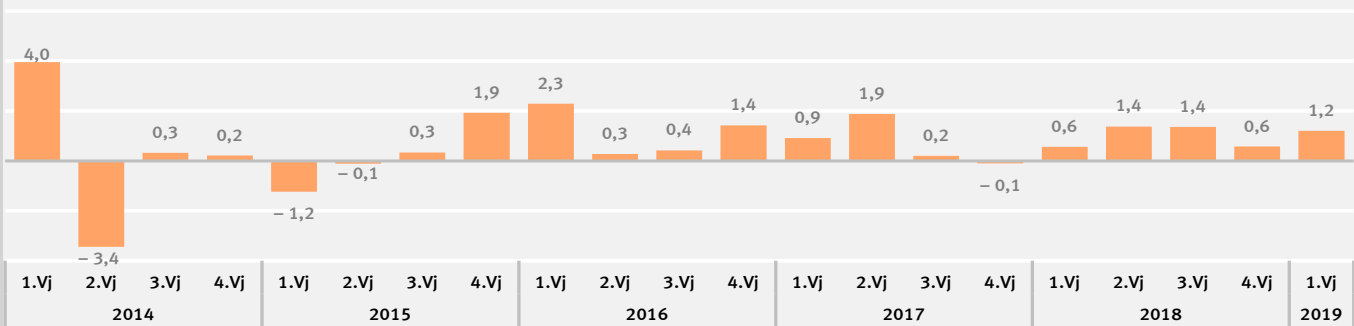

Nichtwohnbauten – Öffentlicher Bau

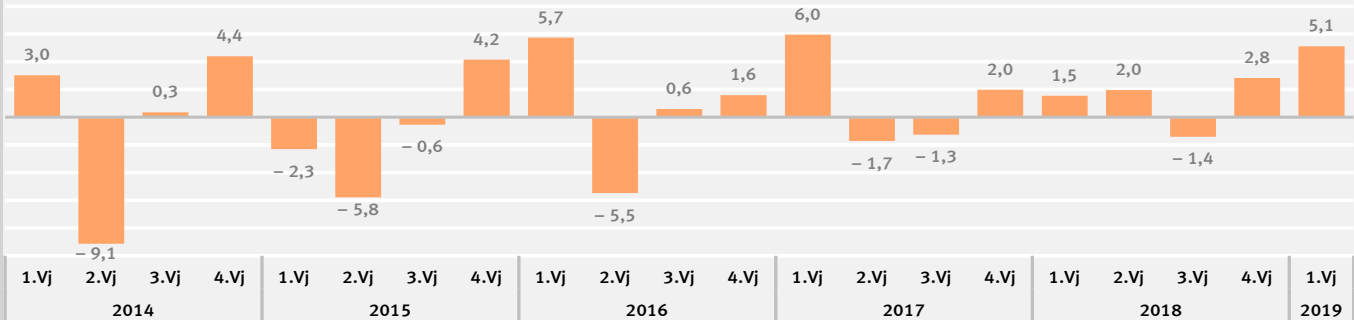

Nichtwohnbauten – Gewerblicher Bau



Hochbau insgesamt

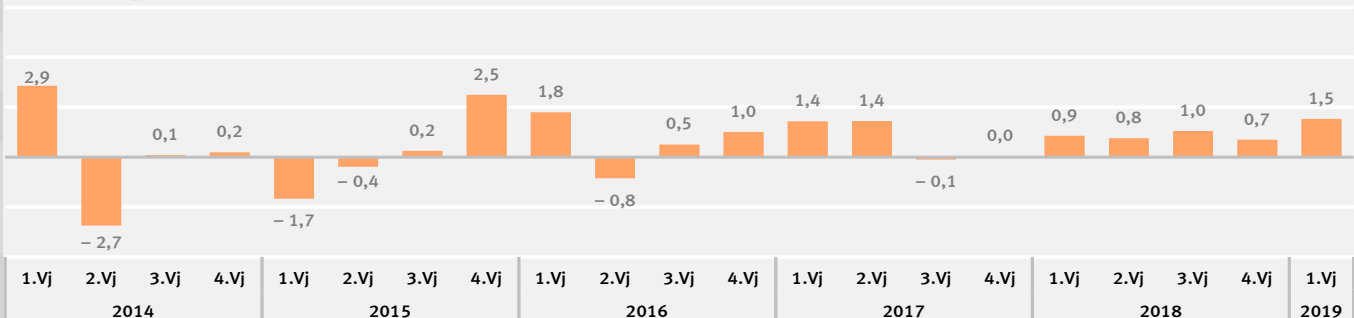

5. Bauinvestitionen
5.2 Neue Bauten nach Produzenten
5.2.1 in jeweiligen Preisen

Jahr	Bauinvestitionen (= neue Bauten)	Baugewerbe			Verarbeitendes Gewerbe	Dienstleister für die Bauplanung 1)	Dienstleister für die Grundstücks- übertragung 2)	Übrige Produzenten 3)
		zusammen	Bauhaupt- gewerbe und Bauträger	Ausbau- gewerbe				
Mrd. EUR								
2000	240,911	159,202	85,915	73,287	18,949	17,869	11,157	33,734
2001	230,674	150,859	78,978	71,881	18,016	17,714	10,755	33,330
2002	216,123	139,896	73,392	66,504	17,141	16,909	10,477	31,700
2003	210,795	135,413	70,833	64,580	17,105	16,177	10,425	31,675
2004	205,331	130,657	67,047	63,610	17,071	15,725	10,149	31,729
2005	199,725	125,814	64,524	61,290	16,532	15,602	10,711	31,066
2006	213,742	134,847	69,250	65,597	17,557	16,727	13,086	31,525
2007	225,518	143,071	71,659	71,412	18,549	17,816	13,796	32,286
2008	231,734	147,745	74,577	73,168	20,258	19,584	11,873	32,274
2009	226,791	144,664	72,147	72,517	17,664	20,089	10,882	33,492
2010	237,122	150,394	73,780	76,614	18,834	21,237	11,504	35,153
2011	264,228	169,428	85,041	84,387	21,342	22,502	13,156	37,800
2012	273,006	175,842	88,407	87,435	21,660	22,391	14,410	38,703
2013	277,164	178,145	91,850	86,295	21,154	23,280	15,405	39,180
2014	289,663	185,614	96,726	88,888	22,440	24,279	16,780	40,550
2015	290,742	181,050	92,965	88,085	23,008	25,610	19,208	41,866
2016	307,114	191,627	99,173	92,454	23,709	26,902	20,921	43,955
2017	326,630	204,515	107,740	96,775	25,481	28,115	22,361	46,158
2018	350,609	220,982	117,743	103,239	26,616	30,271	24,153	48,587
Veränderung gegenüber dem Vorjahr in %								
2000	- 2,5	- 2,9	- 4,7	- 0,6	2,8	- 3,0	-10,9	- 0,5
2001	- 4,2	- 5,2	- 8,1	- 1,9	- 4,9	- 0,9	- 3,6	- 1,2
2002	- 6,3	- 7,3	- 7,1	- 7,5	- 4,9	- 4,5	- 2,6	- 4,9
2003	- 2,5	- 3,2	- 3,5	- 2,9	- 0,2	- 4,3	- 0,5	- 0,1
2004	- 2,6	- 3,5	- 5,3	- 1,5	- 0,2	- 2,8	- 2,6	0,2
2005	- 2,7	- 3,7	- 3,8	- 3,6	- 3,2	- 0,8	5,5	- 2,1
2006	7,0	7,2	7,3	7,0	6,2	7,2	22,2	1,5
2007	5,5	6,1	3,5	8,9	5,7	6,5	5,4	2,4
2008	2,8	3,3	4,1	2,5	9,2	9,9	-13,9	0,0
2009	- 2,1	- 2,1	- 3,3	- 0,9	-12,8	2,6	- 8,3	3,8
2010	4,6	4,0	2,3	5,6	6,6	5,7	5,7	5,0
2011	11,4	12,7	15,3	10,1	13,3	6,0	14,4	7,5
2012	3,3	3,8	4,0	3,6	1,5	- 0,5	9,5	2,4
2013	1,5	1,3	3,9	- 1,3	- 2,3	4,0	6,9	1,2
2014	4,5	4,2	5,3	3,0	6,1	4,3	8,9	3,5
2015	0,4	- 2,5	- 3,9	- 0,9	2,5	5,5	14,5	3,2
2016	5,6	5,8	6,7	5,0	3,0	5,0	8,9	5,0
2017	6,4	6,7	8,6	4,7	7,5	4,5	6,9	5,0
2018	7,3	8,1	9,3	6,7	4,5	7,7	8,0	5,3
in % der Bauinvestitionen								
2000	100	66,1	35,7	30,4	7,9	7,4	4,6	14,0
2001	100	65,4	34,2	31,2	7,8	7,7	4,7	14,4
2002	100	64,7	34,0	30,8	7,9	7,8	4,8	14,7
2003	100	64,2	33,6	30,6	8,1	7,7	4,9	15,0
2004	100	63,6	32,7	31,0	8,3	7,7	4,9	15,5
2005	100	63,0	32,3	30,7	8,3	7,8	5,4	15,6
2006	100	63,1	32,4	30,7	8,2	7,8	6,1	14,7
2007	100	63,4	31,8	31,7	8,2	7,9	6,1	14,3
2008	100	63,8	32,2	31,6	8,7	8,5	5,1	13,9
2009	100	63,8	31,8	32,0	7,8	8,9	4,8	14,8
2010	100	63,4	31,1	32,3	7,9	9,0	4,9	14,8
2011	100	64,1	32,2	31,9	8,1	8,5	5,0	14,3
2012	100	64,4	32,4	32,0	7,9	8,2	5,3	14,2
2013	100	64,3	33,1	31,1	7,6	8,4	5,6	14,1
2014	100	64,1	33,4	30,7	7,7	8,4	5,8	14,0
2015	100	62,3	32,0	30,3	7,9	8,8	6,6	14,4
2016	100	62,4	32,3	30,1	7,7	8,8	6,8	14,3
2017	100	62,6	33,0	29,6	7,8	8,6	6,8	14,1
2018	100	63,0	33,6	29,4	7,6	8,6	6,9	13,9

1) Architekten, Bau- und Vermessungsingenieure; Bauämter. – 2) Immobilienmakler, Rechtsanwälte und Notare, Gerichte; Grunderwerbsteuer.

3) Eigenleistungen der privaten Haushalte einschl. Nachbarschaftshilfe und Schwarzarbeit; selbsterstellte Bauten; Hausanschlüsse; Außenanlagen.

5. Bauinvestitionen
5.2 Neue Bauten nach Produzenten
5.2.2 preisbereinigt

Jahr	Bauinvestitionen (= neue Bauten)	Baugewerbe			Verarbeitendes Gewerbe	Dienstleister für die Bauplanung 1)	Dienstleister für die Grundstücks- übertragung 2)	Übrige Produzenten 3)
		zusammen	Bauhaupt- gewerbe und Bauträger	Ausbau- gewerbe				
		1	2	3				
Kettenindex 2010 =100								
2000	118,77	124,21	133,47	115,12	117,43	102,78	114,34	107,28
2001	113,77	117,51	123,43	111,79	111,82	102,13	110,10	106,87
2002	106,90	109,17	115,58	102,95	107,04	97,79	106,99	102,33
2003	104,24	105,56	111,95	99,35	106,79	93,49	106,23	102,72
2004	100,17	100,52	104,59	96,57	104,64	89,74	102,19	101,51
2005	96,53	95,77	100,11	91,57	100,25	88,58	106,82	98,88
2006	101,15	100,48	104,79	96,29	104,35	93,15	128,03	98,08
2007	100,90	100,54	102,43	98,71	104,24	94,17	127,69	95,81
2008	100,33	100,42	102,60	98,30	109,70	100,60	106,98	92,65
2009	96,93	97,17	98,58	95,81	94,66	99,59	95,67	95,98
2010	100	100	100	100	100	100	100	100
2011	108,14	109,44	111,87	107,11	109,51	103,46	108,20	104,65
2012	108,69	110,67	113,45	108,00	108,60	100,89	109,39	104,71
2013	107,45	109,86	115,93	104,01	104,24	95,54	112,35	104,28
2014	109,78	112,53	120,20	105,16	108,70	92,81	117,21	106,34
2015	108,20	107,97	114,10	102,06	109,62	96,75	126,88	108,35
2016	112,31	112,16	120,08	104,56	111,91	99,97	135,30	111,95
2017	115,61	115,85	125,98	106,18	115,95	101,22	140,56	113,79
2018	118,42	119,52	130,40	109,13	115,15	104,57	145,15	113,74
Veränderung gegenüber dem Vorjahr in %								
2000	- 3,1	- 3,5	- 5,2	- 1,5	1,9	- 3,1	-11,3	- 0,7
2001	- 4,2	- 5,4	- 7,5	- 2,9	- 4,8	- 0,6	- 3,7	- 0,4
2002	- 6,0	- 7,1	- 6,4	- 7,9	- 4,3	- 4,2	- 2,8	- 4,2
2003	- 2,5	- 3,3	- 3,1	- 3,5	- 0,2	- 4,4	- 0,7	0,4
2004	- 3,9	- 4,8	- 6,6	- 2,8	- 2,0	- 4,0	- 3,8	- 1,2
2005	- 3,6	- 4,7	- 4,3	- 5,2	- 4,2	- 1,3	4,5	- 2,6
2006	4,8	4,9	4,7	5,2	4,1	5,2	19,9	- 0,8
2007	- 0,2	0,1	- 2,3	2,5	- 0,1	1,1	- 0,3	- 2,3
2008	- 0,6	- 0,1	0,2	- 0,4	5,2	6,8	-16,2	- 3,3
2009	- 3,4	- 3,2	- 3,9	- 2,5	-13,7	- 1,0	-10,6	3,6
2010	3,2	2,9	1,4	4,4	5,6	0,4	4,5	4,2
2011	8,1	9,4	11,9	7,1	9,5	3,5	8,2	4,7
2012	0,5	1,1	1,4	0,8	- 0,8	- 2,5	1,1	0,1
2013	- 1,1	- 0,7	2,2	- 3,7	- 4,0	- 5,3	2,7	- 0,4
2014	2,2	2,4	3,7	1,1	4,3	- 2,9	4,3	2,0
2015	- 1,4	- 4,1	- 5,1	- 2,9	0,8	4,2	8,3	1,9
2016	3,8	3,9	5,2	2,4	2,1	3,3	6,6	3,3
2017	2,9	3,3	4,9	1,5	3,6	1,3	3,9	1,6
2018	2,4	3,2	3,5	2,8	- 0,7	3,3	3,3	0,0

1) Architekten, Bau- und Vermessungsingenieure; Bauämter. – 2) Immobilienmakler, Rechtsanwälte und Notare, Gerichte; Grunderwerbsteuer.

3) Eigenleistungen der privaten Haushalte einschl. Nachbarschaftshilfe und Schwarzarbeit; selbsterstellte Bauten; Hausanschlüsse; Außenanlagen.

5. Bauinvestitionen

5.3 Bauinvestitionen je Einwohner 1)

Jahr	Insgesamt	Wohnbauten	Nichtwohnbauten			Insgesamt	Wohnbauten	Nichtwohnbauten		
			zusammen	Hochbau	Tiefbau			zusammen	Hochbau	Tiefbau
in jeweiligen Preisen, EUR						preisbereinigter Index 2010 = 100 2)				
1991	2 402	1 197	1 205	772	433	108,30	96,78	123,16	127,03	116,76
1992	2 792	1 391	1 400	889	511	118,66	105,79	135,29	138,10	130,59
1993	2 942	1 514	1 428	912	516	120,28	110,05	133,55	136,09	129,30
1994	3 202	1 722	1 480	936	544	128,44	122,53	136,16	136,38	135,80
1995	3 205	1 764	1 441	931	510	125,92	122,55	130,36	132,61	126,53
1996	3 094	1 755	1 339	874	465	122,17	122,20	122,17	124,67	117,92
1997	3 046	1 758	1 288	836	452	120,32	122,49	117,52	118,15	116,56
1998	3 017	1 765	1 252	821	431	119,36	123,16	114,41	115,58	112,48
1999	3 036	1 781	1 255	806	449	120,85	124,91	115,57	114,24	118,28
2000	2 958	1 724	1 233	790	443	117,06	120,73	112,30	110,99	114,95
2001	2 830	1 619	1 211	776	435	112,05	113,52	110,15	108,95	112,59
2002	2 649	1 519	1 130	718	412	105,20	106,65	103,33	101,07	107,71
2003	2 585	1 489	1 096	683	413	102,62	104,59	100,06	95,72	108,30
2004	2 521	1 458	1 062	658	404	98,73	101,20	95,52	90,55	104,94
2005	2 456	1 410	1 046	653	393	95,29	97,03	93,02	88,64	101,32
2006	2 633	1 530	1 103	697	406	100,04	103,14	96,02	92,88	101,97
2007	2 784	1 595	1 190	768	422	100,02	101,55	98,03	96,60	100,78
2008	2 869	1 597	1 273	839	434	99,73	98,62	101,15	102,12	99,32
2009	2 818	1 566	1 251	822	429	96,69	95,63	98,05	98,33	97,50
2010	2 954	1 660	1 293	852	441	100	100	100	100	100
2011	3 291	1 877	1 414	941	473	108,15	110,00	105,78	106,54	104,33
2012	3 394	1 992	1 402	936	466	108,50	113,52	102,08	102,90	100,49
2013	3 437	2 029	1 408	940	468	106,96	112,35	100,08	100,40	99,47
2014	3 577	2 129	1 449	958	491	108,83	115,26	100,60	99,69	102,45
2015	3 559	2 133	1 426	948	478	106,34	113,46	97,23	96,57	98,57
2016	3 729	2 270	1 460	962	498	109,49	118,14	98,42	97,01	101,27
2017	3 952	2 400	1 552	1 006	546	112,29	121,19	100,90	98,05	106,65
2018	4 230	2 572	1 659	1 064	595	114,70	124,30	102,41	99,00	109,31
Veränderung gegenüber dem Vorjahr in %										
1992	16,2	16,2	16,2	15,2	18,0	9,6	9,3	9,8	8,7	11,8
1993	5,4	8,8	2,0	2,6	1,0	1,4	4,0	- 1,3	- 1,5	- 1,0
1994	8,8	13,7	3,6	2,6	5,4	6,8	11,3	2,0	0,2	5,0
1995	0,1	2,4	- 2,6	- 0,5	- 6,3	- 2,0	0,0	- 4,3	- 2,8	- 6,8
1996	- 3,5	- 0,5	- 7,1	- 6,1	- 8,8	- 3,0	- 0,3	- 6,3	- 6,0	- 6,8
1997	- 1,6	0,2	- 3,8	- 4,3	- 2,8	- 1,5	0,2	- 3,8	- 5,2	- 1,2
1998	- 1,0	0,4	- 2,8	- 1,8	- 4,6	- 0,8	0,5	- 2,6	- 2,2	- 3,5
1999	0,6	0,9	0,2	- 1,8	4,2	1,2	1,4	1,0	- 1,2	5,2
2000	- 2,6	- 3,2	- 1,8	- 2,0	- 1,3	- 3,1	- 3,3	- 2,8	- 2,8	- 2,8
2001	- 4,3	- 6,1	- 1,8	- 1,8	- 1,8	- 4,3	- 6,0	- 1,9	- 1,8	- 2,1
2002	- 6,4	- 6,2	- 6,7	- 7,5	- 5,3	- 6,1	- 6,1	- 6,2	- 7,2	- 4,3
2003	- 2,4	- 2,0	- 3,0	- 4,9	0,2	- 2,5	- 1,9	- 3,2	- 5,3	0,5
2004	- 2,5	- 2,1	- 3,1	- 3,7	- 2,2	- 3,8	- 3,2	- 4,5	- 5,4	- 3,1
2005	- 2,6	- 3,3	- 1,5	- 0,8	- 2,7	- 3,5	- 4,1	- 2,6	- 2,1	- 3,4
2006	7,2	8,5	5,4	6,7	3,3	5,0	6,3	3,2	4,8	0,6
2007	5,7	4,2	7,9	10,2	3,9	0,0	- 1,5	2,1	4,0	- 1,2
2008	3,1	0,1	7,0	9,2	2,8	- 0,3	- 2,9	3,2	5,7	- 1,4
2009	- 1,8	- 1,9	- 1,7	- 2,0	- 1,2	- 3,0	- 3,0	- 3,1	- 3,7	- 1,8
2010	4,8	6,0	3,4	3,6	2,8	3,4	4,6	2,0	1,7	2,6
2011	11,4	13,1	9,4	10,4	7,3	8,2	10,0	5,8	6,5	4,3
2012	3,1	6,1	- 0,8	- 0,5	- 1,5	0,3	3,2	- 3,5	- 3,4	- 3,7
2013	1,3	1,9	0,4	0,4	0,4	- 1,4	- 1,0	- 2,0	- 2,4	- 1,0
2014	4,1	4,9	2,9	1,9	4,9	1,7	2,6	0,5	- 0,7	3,0
2015	- 0,5	0,2	- 1,6	- 1,0	- 2,6	- 2,3	- 1,6	- 3,3	- 3,1	- 3,8
2016	4,8	6,4	2,4	1,5	4,2	3,0	4,1	1,2	0,5	2,7
2017	6,0	5,7	6,3	4,6	9,6	2,6	2,6	2,5	1,1	5,3
2018	7,0	7,2	6,9	5,8	9,0	2,1	2,6	1,5	1,0	2,5

1) Durchschnittliche Bevölkerung auf Basis des Zensus 2011 (Ergebnis zum Stichtag 9. Mai 2011: 80 219 695 Einwohner).

2) Verhältnis preisbereinigte Bauinvestitionen (Kettenindex 2010 = 100) zur Einwohnerzahl (Jahresdurchschnitt, umgerechnet auf Messzahl 2010 = 100).

6. Bruttoanlageinvestitionen nach Bundesländern 1)
in jeweiligen Preisen

Lfd. Nr.	Bundesland	1992	2010	2014	2015	2016
		1	2	3	4	5
Mrd. EUR						
1	Baden-Württemberg	62,178	76,961	92,414	98,621	102,237
2	Bayern	77,489	98,565	123,904	129,441	134,928
3	Berlin	17,089	17,852	23,061	24,830	26,323
4	Brandenburg	11,041	11,879	13,893	14,646	16,196
5	Bremen	3,375	3,957	4,278	5,302	5,089
6	Hamburg	11,524	23,279	23,568	24,444	23,100
7	Hessen	34,045	40,638	45,419	45,752	50,071
8	Mecklenburg-Vorpommern	10,858	7,963	8,640	8,971	9,669
9	Niedersachsen	36,798	44,491	53,767	54,154	57,396
10	Nordrhein-Westfalen	81,064	89,691	102,342	103,988	106,628
11	Rheinland-Pfalz	18,220	22,872	27,693	28,431	28,686
12	Saarland	4,509	5,466	6,089	6,174	5,951
13	Sachsen	18,921	21,642	22,802	21,661	24,506
14	Sachsen-Anhalt	13,824	10,596	10,202	10,446	10,916
15	Schleswig-Holstein	12,023	15,816	18,100	17,809	20,194
16	Thüringen	11,942	9,783	11,378	10,840	12,139
17	Deutschland	424,903	501,449	587,549	605,510	634,029
18	Früheres Bundesgebiet ohne Berlin	341,227	421,734	497,572	514,116	534,280
19	Neue Bundesländer einschl. Berlin	83,676	79,715	89,977	91,394	99,749
Veränderung gegenüber dem Vorjahr in %						
1	Baden-Württemberg	3,2	4,2	2,6	6,7	3,7
2	Bayern	4,3	6,7	6,0	4,5	4,2
3	Berlin	12,6	7,1	12,2	7,7	6,0
4	Brandenburg	34,6	4,5	5,7	5,4	10,6
5	Bremen	- 1,2	9,7	-10,5	24,0	- 4,0
6	Hamburg	13,9	19,7	12,5	3,7	- 5,5
7	Hessen	2,9	9,5	2,1	0,7	9,4
8	Mecklenburg-Vorpommern	53,1	11,2	9,1	3,8	7,8
9	Niedersachsen	0,7	2,5	3,4	0,7	6,0
10	Nordrhein-Westfalen	3,3	3,4	6,8	1,6	2,5
11	Rheinland-Pfalz	0,1	2,3	5,7	2,7	0,9
12	Saarland	1,3	27,6	9,7	1,4	- 3,6
13	Sachsen	20,8	13,7	3,9	- 5,0	13,1
14	Sachsen-Anhalt	57,7	0,6	- 4,6	2,4	4,5
15	Schleswig-Holstein	8,0	17,5	19,1	- 1,6	13,4
16	Thüringen	52,7	- 2,5	7,3	- 4,7	12,0
17	Deutschland	8,2	6,4	5,5	3,1	4,7
18	Früheres Bundesgebiet ohne Berlin	3,4	6,3	5,4	3,3	3,9
19	Neue Bundesländer einschl. Berlin	33,4	6,6	6,0	1,6	9,1
Anteil an Deutschland in %						
1	Baden-Württemberg	14,6	15,3	15,7	16,3	16,1
2	Bayern	18,2	19,7	21,1	21,4	21,3
3	Berlin	4,0	3,6	3,9	4,1	4,2
4	Brandenburg	2,6	2,4	2,4	2,4	2,6
5	Bremen	0,8	0,8	0,7	0,9	0,8
6	Hamburg	2,7	4,6	4,0	4,0	3,6
7	Hessen	8,0	8,1	7,7	7,6	7,9
8	Mecklenburg-Vorpommern	2,6	1,6	1,5	1,5	1,5
9	Niedersachsen	8,7	8,9	9,2	8,9	9,1
10	Nordrhein-Westfalen	19,1	17,9	17,4	17,2	16,8
11	Rheinland-Pfalz	4,3	4,6	4,7	4,7	4,5
12	Saarland	1,1	1,1	1,0	1,0	0,9
13	Sachsen	4,5	4,3	3,9	3,6	3,9
14	Sachsen-Anhalt	3,3	2,1	1,7	1,7	1,7
15	Schleswig-Holstein	2,8	3,2	3,1	2,9	3,2
16	Thüringen	2,8	2,0	1,9	1,8	1,9
17	Deutschland	100	100	100	100	100
18	Früheres Bundesgebiet ohne Berlin	80,3	84,1	84,7	84,9	84,3
19	Neue Bundesländer einschl. Berlin	19,7	15,9	15,3	15,1	15,7

Quelle: Arbeitskreis Volkswirtschaftliche Gesamtrechnungen der Länder <http://vgrdl.de/VGRdL/tbls/tab.jsp?rev=RV2014&tbl=tab07&lang=de-DE>
1) Stand: August 2018. Nächste Aktualisierung: Ende 2019.

7. Bruttoanlageinvestitionen in der Europäischen Union 1)
in jeweiligen Preisen

Lfd. Nr.	Land	1999	2010	2016	2017	2018
		1	2	3	4	5
Mrd. EUR						
1	EU-28 2)	1 937,382	2 573,531	2 985,433	3 103,488	3 263,795
2	Euro-Raum (19 Länder) 3)	1 486,344	1 974,678	2 210,809	2 302,825	2 431,249
3	Belgien	54,368	79,661	99,132	103,156	108,323
4	Deutschland	472,819	501,449	634,029	665,722	703,419
5	Frankreich	291,538	441,067	488,008	515,921	539,253
6	Italien	229,737	320,002	290,117	303,857	315,676
7	Luxemburg	4,741	7,075	9,925	10,460	10,288
8	Niederlande	96,130	125,898	141,675	151,199	161,974
9	Vereinigtes Königreich	280,397	285,932	404,454	400,713	406,090
10	Irland	22,418	29,423	97,647	69,050	79,451
11	Dänemark	34,931	44,046	58,940	62,121	66,004
12	Griechenland	34,289	39,698	21,284	23,243	20,454
13	Portugal	32,995	36,938	28,830	32,290	34,383
14	Spanien	147,833	248,987	223,131	238,952	256,371
15	Schweden	54,621	82,533	110,868	118,583	118,389
16	Finnland	28,482	40,933	46,844	49,591	52,603
17	Österreich	50,880	63,904	82,726	87,358	92,248
18	Estland	1,401	3,125	4,978	5,770	6,133
19	Lettland	1,618	3,449	4,915	5,651	6,732
20	Litauen	2,259	4,726	7,506	8,098	8,698
21	Polen	38,672	73,389	76,781	82,762	90,277
22	Tschechische Republik	17,872	42,168	43,971	47,492	54,268
23	Slowenien	5,877	7,727	7,082	7,962	9,060
24	Slowakei	6,015	14,910	17,280	18,155	19,840
25	Ungarn	11,610	20,006	22,350	27,582	33,618
26	Malta	0,845	1,412	2,436	2,298	2,319
27	Zypern	2,100	4,296	3,264	4,094	4,024
28	Rumänien	6,196	32,714	38,970	42,016	43,049
29	Bulgarien	2,081	8,491	8,940	9,570	10,507
30	Kroatien	4,660	9,574	9,350	9,824	10,344
in % des Bruttoinlandsprodukts						
1	EU-28 2)	21,5	20,0	20,0	20,2	20,5
2	Euro-Raum (19 Länder) 3)	22,3	20,7	20,4	20,5	21,0
3	Belgien	22,3	21,8	23,3	23,5	24,0
4	Deutschland	22,9	19,4	20,1	20,3	20,8
5	Frankreich	20,8	22,1	21,9	22,5	23,0
6	Italien	19,6	19,9	17,2	17,6	18,0
7	Luxemburg	22,7	17,6	18,6	18,9	17,5
8	Niederlande	22,9	19,7	20,0	20,5	20,9
9	Vereinigtes Königreich	17,9	15,5	16,8	17,1	17,0
10	Irland	24,2	17,5	35,7	23,5	24,9
11	Dänemark	20,9	18,1	20,9	21,2	22,2
12	Griechenland	24,5	17,6	12,1	12,9	11,1
13	Portugal	27,6	20,5	15,5	16,6	17,1
14	Spanien	24,9	23,0	19,9	20,5	21,2
15	Schweden	21,5	22,3	23,9	25,0	25,4
16	Finnland	22,4	21,9	21,7	22,1	22,5
17	Österreich	25,0	21,6	23,2	23,6	23,9
18	Estland	26,0	21,2	23,0	24,4	23,9
19	Lettland	23,0	19,4	19,6	20,9	22,8
20	Litauen	21,9	16,9	19,3	19,2	19,3
21	Polen	24,3	20,3	18,0	17,7	18,2
22	Tschechische Republik	29,4	26,9	24,9	24,8	26,2
23	Slowenien	27,7	21,3	17,5	18,5	19,7
24	Slowakei	30,9	22,1	21,3	21,4	22,0
25	Ungarn	25,2	20,2	19,6	22,2	25,5
26	Malta	22,0	21,4	23,5	20,3	18,8
27	Zypern	21,3	22,3	17,7	20,9	19,4
28	Rumänien	18,3	26,1	22,9	22,4	21,2
29	Bulgarien	16,4	22,2	18,6	18,5	19,0
30	Kroatien	21,2	21,2	20,0	20,1	20,1

Quelle: EUROSTAT, Statistisches Amt der EU; Werte für Deutschland: Statistisches Bundesamt

1) Stand: 20. Mai 2019.

2) EU-28 umfasst die aufgeführten Länder, sortiert nach Beitrittsdatum.

3) Zum Euro-Raum gehören die Länder Belgien, Deutschland, Estland, Finnland, Frankreich, Griechenland, Irland, Italien, Luxemburg, Malta, Niederlande, Österreich, Portugal, Slowakei, Slowenien, Spanien, Zypern, Lettland und Litauen.