

# Volkswirtschaftliche Gesamtrechnungen

## Arbeitsunterlage Investitionen



## 2. Vierteljahr 2018

Erscheinungsfolge: vierteljährlich  
Erschienen am 5. September 2018  
Artikelnummer: 5811108183224

Ihr Kontakt zu uns:  
[www.destatis.de/kontakt](http://www.destatis.de/kontakt)  
Telefon: +49 (0) 611 / 75 24 05

© Statistisches Bundesamt (Destatis), 2018  
Vervielfältigung und Verbreitung, auch auszugsweise, mit Quellenangabe gestattet.



# Inhalt

Seite

## Textteil

Vorbemerkung .....	5
Zeichenerklärung .....	5
Abkürzungen .....	6
Methodische Erläuterungen .....	7
Definitionen .....	8
Übersicht – Investitionen in den Volkswirtschaftlichen Gesamtrechnungen .....	10

## Tabellenteil

### 1 Investitionen und Konjunkturbeobachtung

1.1 Brutto- und Nettoinvestitionen in jeweiligen Preisen .....	11
1.2 Verwendung des Bruttoinlandsprodukts in jeweiligen Preisen .....	12
1.3 Anteil der Bruttoanlageinvestitionen am Bruttoinlandsprodukt in jeweiligen Preisen .....	13
1.4 Verwendung des Bruttoinlandsprodukts, preisbereinigt .....	14
1.5 Saison- und kalenderbereinigte Ergebnisse nach Census X-12-ARIMA .....	16

### 2 Investitionen nach Wirtschaftsbereichen

2.1 Bruttoanlageinvestitionen in jeweiligen Preisen	
2.1.1 Neue Anlagen .....	18
2.1.2 Neue Ausrüstungen einschließlich militärischer Waffensysteme .....	20
2.1.3 Neue Bauten .....	22
2.1.4 Neue sonstige Anlagen .....	24
2.2 Bruttoanlageinvestitionen, preisbereinigt	
2.2.1 Neue Anlagen .....	26
2.2.2 Neue Ausrüstungen einschließlich militärischer Waffensysteme .....	28
2.2.3 Neue Bauten .....	30
2.2.4 Neue sonstige Anlagen .....	32
2.3 Nettoanlageinvestitionen – insgesamt – in jeweiligen Preisen .....	34

### 3 Investitionen nach Sektoren

3.1 Brutto- und Nettoanlageinvestitionen sowie ihr Anteil am Bruttoinlandsprodukt in jeweiligen Preisen .....	36
3.2 Brutto- und Nettoinvestitionen in jeweiligen Preisen .....	37
3.3 Bruttoanlageinvestitionen der nichtstaatlichen Sektoren	
3.3.1 in jeweiligen Preisen .....	38
3.3.2 preisbereinigt .....	39
3.3.3 saison- und kalenderbereinigte Ergebnisse nach Census X-12-ARIMA .....	40
3.4 Bruttoanlageinvestitionen des Staates	
3.4.1 in jeweiligen Preisen .....	42
3.4.2 preisbereinigt .....	43
3.4.3 saison- und kalenderbereinigte Ergebnisse nach Census X-12-ARIMA .....	44
3.5 Bauinvestitionen und neue Bauten des Staates und der nichtstaatlichen Sektoren	
3.5.1 in jeweiligen Preisen .....	46
3.5.2 preisbereinigt .....	47
3.6 Investitionen des Staates nach Teilsektoren und Anlagearten in jeweiligen Preisen	
3.6.1 Bruttoinvestitionen .....	48
3.6.2 Nettoinvestitionen .....	50
3.7 Bruttoinvestitionen des Staates nach Teilsektoren und Aufgabenbereichen in jeweiligen Preisen .....	52
3.8 Nettoanlageinvestitionen nach Sektoren und Gütergruppen in jeweiligen Preisen .....	54

<b>4 Investitionen nach Gütergruppen</b>	
4.1 Bruttoanlageinvestitionen in jeweiligen Preisen .....	56
4.2 Bruttoanlageinvestitionen, preisbereinigt .....	57
<b>5 Bauinvestitionen</b>	
5.1 Neue Bauten nach Bauarten	
5.1.1 in jeweiligen Preisen .....	58
5.1.2 preisbereinigt .....	59
5.1.3 saison- und kalenderbereinigte Ergebnisse nach Census X-12-ARIMA .....	60
5.2 Neue Bauten nach Produzenten	
5.2.1 in jeweiligen Preisen .....	62
5.2.2 preisbereinigt .....	63
5.3 Bauinvestitionen je Einwohner .....	64
<b>6 Bruttoanlageinvestitionen nach Bundesländern</b>	
6 in jeweiligen Preisen .....	65
<b>7 Bruttoanlageinvestitionen in der Europäischen Union</b>	
7 in jeweiligen Preisen .....	66

## Vorbemerkung

Diese Arbeitsunterlage gibt einen detaillierten Einblick in die Investitionstätigkeit in Deutschland. Zum einen werden die Brutto- und Nettoinvestitionen als ein Teil der Verwendung des Bruttoinlandsprodukts gezeigt, zum anderen werden die investierenden Wirtschaftsbereiche und Sektoren, der Staat als Investor, die Art der investierten Güter sowie die Bauinvestitionen in verschiedenen Gliederungen dargestellt.

Die Berechnungen der Ergebnisse erfolgen im Rahmen der Volkswirtschaftlichen Gesamtrechnungen und sind gemäß dem Europäischen System Volkswirtschaftlicher Gesamtrechnungen (ESVG) 2010 erstellt.

Eine Darstellung der im Zuge der Revision 2014 durchgeführten Änderungen bietet Heft 9/2014 der Zeitschrift "Wirtschaft und Statistik". Im Heft 12/2014 dieser Zeitschrift wurde die geänderte Buchung von Forschung und Entwicklung als Investition beziehungsweise Anlagegut ausführlich beschrieben (Adler u.a.: "Forschung und Entwicklung in den Volkswirtschaftlichen Gesamtrechnungen" S. 703 ff.).

Zusätzlich zum bisherigen Datenangebot werden ab dem 1. Quartal 2018 in Tabelle 3.6.2 die Nettoinvestitionen der Teilsektoren des Staates und in Tabelle 3.8 die Nettoanlageinvestitionen aller Sektoren dargestellt.

Rechenstand der Ergebnisse ist – soweit nicht anders angegeben – **August 2018**.

Weitere Ergebnisse zu den Volkswirtschaftlichen Gesamtrechnungen sind in den verschiedenen Reihen der Fachserie 18 oder im Internet unter <https://www.destatis.de/> zu finden.

Für die in diesem Heft dargestellten Ergebnisse gelten die Hinweise aus der Fachserie 18, Reihen 1.2, 1.3 und 1.4, ohne dass diese jeweils wiederholt werden.

In den deutschen Volkswirtschaftlichen Gesamtrechnungen werden alle Merkmale für den Zeitraum der Jahre 1991 bis 2018 (Berichtsjahre und -quartale) vollständig dargestellt. Aus Platzgründen geben viele der folgenden Tabellen nur ausgewählte Zeiträume wieder. Die hier **nicht sichtbaren** Ergebnisse für den Zeitraum zurück bis 1991 können in der **Excel-Datei** von jedem Nutzer eingeblendet werden (Gliederungsfunktion).

**Dies gilt auch für nicht dargestellte Wirtschaftsbereiche** (Tabellen des 2. Abschnitts – Investitionen nach **Wirtschaftsbereichen**). Um eine übersichtlichere Darstellung der Arbeitsunterlage zu erreichen, werden in der Printfassung ausgewählte Jahre aufgeführt. Das Jahr 1992 wurde gewählt, da für dieses Jahr als erstes Jahr in der Zeitreihe Veränderungsraten vorliegen. Das Jahr 2010 bildet das Referenzjahr der VGR für preisbereinigte Angaben. Ebenso werden die jeweils drei letzten verfügbaren Jahre der Zeitreihe angeboten.

Wir können Ihnen die **Grunddaten** aller Tabellen dieser Veröffentlichung als **Datenbanktabellen** (einschließlich **historischer Rechenstände** ab dem Jahr 2014) anbieten. Ebenso können wir Ihnen für die preisbereinigten Tabellen Dateien mit Angaben in **Vorjahrespreisen** und der Möglichkeit zur **Änderung des Referenzjahres** zur Verfügung stellen. Auch sind nach dem Berliner Verfahren (BV4.1) saison- und kalenderbereinigte Daten vorhanden.

Fragen Sie bitte hierfür bei [vgr-investitionen@destatis.de](mailto:vgr-investitionen@destatis.de) oder 0611 / 75 29 69 nach.

## Zeichenerklärung

- = nichts vorhanden oder – abweichend von der Zeichenerklärung anderer Veröffentlichungen des Statistischen Bundesamtes – weniger als die Hälfte von 1 in der letzten besetzten Stelle
- . = Zahlenwert unbekannt oder geheimzuhalten
- ... = Angaben fallen später an
- x = Tabellenfach gesperrt, weil Aussage nicht sinnvoll

## Abkürzungen

abzgl.	abzüglich
a.n.g.	anderweitig nicht genannt
Bearb.	Bearbeitung
BIP	Bruttoinlandsprodukt
COFOG	Classification of the Functions of Government
Dienstl./DL	Dienstleistungen
DV	Datenverarbeitung
einschl.	einschließlich
elektron.	elektronische(n)
Erw.zweck	Erwerbszweck
Erzgn.	Erzeugnisse
freiberufl.	freiberufliche
ESVG	Europäisches System Volkswirtschaftlicher Gesamtrechnungen
EU	Europäische Union
EUR	Euro
gebraucht.	gebrauchter
H.	Herstellung
inkl.	inklusive
Inst.	Installation
Invest.	Investitionen
IT	Informationstechnik
Kfz	Kraftfahrzeuge
lfd.	laufend(e)
Mrd.	Milliarde(n)
Nichtstaatl.	Nichtstaatliche
Nr.	Nummer
Rep.	Reparatur
sonst.	sonstige
staatl.	staatlich
techn.	technische
u.	und
u.Ä.	und Ähnliches
v.	von
Verarb.	Verarbeitung
VGR	Volkswirtschaftliche Gesamtrechnungen
wiss./wissenschaftl.	wissenschaftliche
WZ 2008	Klassifikation der Wirtschaftszweige 2008

## Methodische Erläuterungen

Im Folgenden werden einzelne Kapitel dargestellt und erläutert. Dabei wird insbesondere auf solche Aspekte hingewiesen, deren Kenntnis zum Verständnis und zur sachgerechten Interpretation der Ergebnisse hilfreich ist.

### 2 Anlageinvestitionen nach Wirtschaftsbereichen

Die im Kapitel 2 gezeigten Tabellen geben Aufschluss über die Brutto- sowie Nettoanlageinvestitionen nach investierenden Wirtschaftsbereichen – die sogenannte Investorenrechnung –, zu der neben der Wirtschaftsbereichsdarstellung auch die Darstellung der Investitionen nach den institutionellen Sektoren gehört, die im Kapitel 3 erfolgt.

Die Ergebnisse der Investorenrechnung basieren auf den Bilanzangaben der Unternehmen über die jährlichen Zugänge auf den Anlagekonten, den Angaben des Staates über die Kassenausgaben für Investitionsgüterkäufe sowie sonstigen Unterlagen der Investoren. Die Investitionserhebungen liegen für die meisten Wirtschaftszweige (WZ) vor und können 18 Monate nach Abschluss des Berichtsjahres eingearbeitet werden. Die Käufe und Verkäufe von gebrauchten Anlagen können wegen der Lücken in den statistischen Grundlagen nicht nach Wirtschaftsbereichen nachgewiesen werden. Deshalb beziehen sich die Bruttoanlageinvestitionen nach Wirtschaftsbereichen in Deutschland stets auf neue Anlagen.

### 3 Investitionen nach Sektoren

Die Käufe von neuen Anlagegütern sind vollständig nach den inländischen Sektoren darstellbar. Für die Berechnung der Käufe beziehungsweise Verkäufe von gebrauchten Anlagegütern zwischen den einzelnen Sektoren steht nicht genügend statistisches Ausgangsmaterial zur Verfügung. Deshalb werden Anlageinvestitionen, die jeweils die Käufe und Verkäufe von gebrauchten Anlagegütern einschließen, nur für den Sektor Staat und die übrigen Sektoren als Ganzes gezeigt.

Für die gesamte Volkswirtschaft saldieren sich die Käufe und Verkäufe von gebrauchten Bauten, sodass der gesamtwirtschaftliche Wert der Bauinvestitionen mit der Summe aller Zugänge an neuen Bauten (einschließlich der werterhöhenden Leistungen am Gebäudebestand) identisch ist. In der Darstellung nach Sektoren sind nur die Käufe und Verkäufe des Staates von gebrauchten Bauten bekannt. Weder die Transaktionspartner des Staates noch der Umfang der Verkäufe von gebrauchten Bauten zwischen den anderen Sektoren sind nachweisbar.

Die Käufe und Verkäufe von gebrauchten Ausrüstungen saldieren sich nicht vollständig in der Volkswirtschaft. Einerseits werden die Verkäufe von Anlageschrott zu Vorleistungen bei anderen Unternehmen, andererseits werden gebrauchte Ausrüstungen an private Haushalte (vor allem Kraftwagen, Gegenbuchung bei den Konsumausgaben privater Haushalte) und an die übrige Welt (Export) verkauft. Die Käufe und Verkäufe von gebrauchten Ausrüstungen zwischen den einzelnen Sektoren sind ebenfalls nicht bekannt.

Zur Beurteilung der Investitionstätigkeit des Staates in Bauten ist es sinnvoll, nicht die Bauinvestitionen einschließlich der Käufe und Verkäufe von gebrauchten Bauten zu betrachten, sondern die Nachfrage nach neuen Bauten (Tabelle 3.5). Unter konjunkturellem Aspekt kann die Beurteilung der Bauinvestitionen des Staates zu Fehlschlüssen führen, da ihr zeitlicher Verlauf stark von den Käufen und Verkäufen von gebrauchten Bauten geprägt ist.

## Definitionen

### Bruttoanlageinvestitionen

umfassen den Erwerb abzüglich der Veräußerungen von Anlagegütern durch gebietsansässige Produzenten in einem Zeitraum. Dazu zählen die Käufe neuer Anlagegüter (einschließlich aller eingeführten und selbstgestellten Anlagegüter) sowie die Käufe abzüglich der Verkäufe gebrauchter Anlagegüter. Die Käufe und Verkäufe von gebrauchten Anlagegütern saldieren sich weitgehend in der Volkswirtschaft, mit Ausnahme der Verkäufe von Anlageschrott, von gebrauchten Ausrüstungsgütern an private Haushalte (Kraftwagen) und Verkäufen an die übrige Welt (u.a. Kraftwagen und Schiffe). Zu den Anlagegütern zählen produzierte Güter, die länger als ein Jahr in der Produktion eingesetzt werden. Größere Reparaturen, die zu einer wesentlichen Steigerung des Werts einer Anlage führen und/oder deren Nutzungsdauer verlängern, sind ebenfalls Bestandteil der Bruttoanlageinvestitionen.

Die Bruttoanlageinvestitionen untergliedern sich in Ausrüstungen einschließlich militärischer Waffensysteme (Maschinen, Geräte und Fahrzeuge), Bauten (Wohnbauten, Nichtwohnbauten einschließlich Bodenverbesserungen und Grundstücksübertragungskosten) und sonstige Anlagen. Zu den sonstigen Anlagen zählen das geistige Eigentum einer Volkswirtschaft (Forschung und Entwicklung, Software und Datenbanken, Urheberrechte, Suchbohrungen) sowie Nutztiere und Nutzpflanzungen.

### Neue Anlagen

sind neu in den Wirtschaftskreislauf eintretende, das heißt in einer nachgewiesenen Berichtsperiode im Inland neu entstandene oder importierte Anlagegüter. Bei den Bauinvestitionen zählen auch werterhöhende Leistungen am Gebäudebestand zu den neuen Bauten. Da ein vollständiger Nachweis der Transaktionen mit gebrauchten Anlagen zwischen den investierenden Wirtschaftsbereichen mangels statistischer Unterlagen nicht möglich ist, werden die Anlageinvestitionen nach Wirtschaftsbereichen nur auf der Grundlage des Erwerbs neuer Anlagen einschließlich selbsterstellter Anlagen dargestellt.

### Nettoanlageinvestitionen

zeigen die Investitionen, die über den Ersatz des Kapitalverzehr hinausgehen, während die Bruttoanlageinvestitionen die gesamten Zugänge zum Anlagevermögen darstellen. Die Summe der Wirtschaftsbereiche weicht vom gesamtwirtschaftlichen Wert der Nettoanlageinvestitionen ab, weil für die Wirtschaftsbereiche nur die neuen Anlagen nachgewiesen werden können. Für die Berechnung der Nettoanlageinvestitionen in jeweiligen Preisen gilt: Bruttoanlageinvestitionen minus Abschreibungen gleich Nettoanlageinvestitionen.

### Ausrüstungsinvestitionen

sind eine Teilgröße der Bruttoanlageinvestitionen auf der Verwendungsseite des Bruttoinlandsprodukts. Sie ergeben sich als Summe der Zugänge an neuen Ausrüstungen und der Käufe abzüglich der Verkäufe von gebrauchten Ausrüstungen. Ausrüstungen sind bewegliche Investitionsgüter nach Zugang beim Investor, d.h. einschließlich der Anschaffungsnebenkosten für Transport und Installation. Hierzu zählen Maschinen und Geräte (einschließlich Ausstattungen) und Fahrzeuge. Nicht dazu rechnen feste Bestandteile von Bauwerken, wie Aufzüge, Heizanlagen, Rohrleitungen und Ähnliches, wohl aber fest montierte Maschinen oder Komponenten komplexer Fabrikationsanlagen. Nicht zu den Ausrüstungen zählen ausschließlich militärisch nutzbare Fahrzeuge (militärische Waffensysteme), Fahrzeuge privater Haushalte (private Konsumausgaben), exportierte Ausrüstungsgüter (Exporte) oder noch nicht fertiggestellte oder verkaufte Ausrüstungsgüter (Vorratsveränderungen). Seit Einführung des ESVG 2010 werden militärische Waffensysteme zu den Investitionen gerechnet und zusammen mit den Ausrüstungsinvestitionen veröffentlicht.

### Bauinvestitionen

werden ebenfalls als Teilgröße der Bruttoanlageinvestitionen auf der Verwendungsseite des Bruttoinlandsprodukts nachgewiesen. Bauinvestitionen werden aus dem Zugang an neuen Bauten und den Käufen abzüglich Verkäufen von gebrauchten Bauten während einer Periode ermittelt. Für die gesamte Volkswirtschaft saldieren sich Käufe und Verkäufe von gebrauchten Bauten, sodass der gesamtwirtschaftliche Wert der Bauinvestitionen mit der Summe aller Zugänge an neuen Bauten (einschließlich der werterhöhenden Leistungen am Gebäudebestand) identisch ist.

Die Bauinvestitionen umfassen Bauleistungen an Wohnbauten und Nichtwohnbauten. Einbezogen werden mit Bauten fest verbundene Einrichtungen wie Aufzüge, Heizungs-, Lüftungs- und Klimaanlage, gärtnerische Anla-



gen und Umzäunungen. Ferner ist der Wert der Dienstleistungen, die mit der Herstellung und dem Kauf von Bauwerken sowie mit den Grundstücksübertragungen verbunden sind (Leistungen der Architekten, Bau- und Prüfindenieure, Notare und Grundbuchämter), Bestandteil der Bauinvestitionen. Auch durch Unternehmen und den Staat selbst erstellte Bauten sowie die Eigenleistungen der privaten Haushalte, die Nachbarschaftshilfe und die Schwarzarbeit im Wohnungsbau rechnen zu den Bauinvestitionen. Angefangene Bauten zählen nach dem Baufortschritt zu den Bauinvestitionen und nicht zur Vorratsveränderung.

### **Investitionen in sonstige Anlagen**

sind ebenfalls eine Teilgröße der Bruttoanlageinvestitionen auf der Verwendungsseite des Bruttoinlandsproduktes und umfassen Investitionen in geistiges Eigentum (Forschung und Entwicklung, Software und Datenbanken, Suchbohrungen, Urheberrechte) sowie in Nutztiere und Nutzpflanzungen.

### **Investitionsquoten**

werden gebildet als Quotient aus der Investitionsgröße und der Höhe des Bruttoinlandsprodukts im selben Berichtszeitraum; so ist die Nettoanlageinvestitionsquote der Quotient aus Nettoanlageinvestitionen und Bruttoinlandsprodukt.

### **Sektoren**

#### **S. 1 Volkswirtschaft**

S. 11	Nichtfinanzielle Kapitalgesellschaften	Kapital- und Quasi-Kapitalgesellschaften aller Wirtschaftszweige außer S. 12
S. 12	Finanzielle Kapitalgesellschaften	Sämtliche Kapitalgesellschaften des Banken- und Versicherungsgewerbes einschließlich des Hilfgewerbes dieser Bereiche
S. 13	Staat	Gebietskörperschaften (Bund, Länder und Gemeinden) und Sozialversicherung
S. 14	Private Haushalte	Selbstständigen-, Arbeitnehmer- und sonstige Haushalte, also auch unternehmerisch tätige Einzelpersonen (wie Landwirte, Ärzte, Gastwirte)
S. 15	Private Organisationen ohne Erwerbszweck	Politische Parteien, Gewerkschaften, Kirchen, Verbraucherverbände, Vereine, Entwicklungshilfeorganisationen und Ähnliches

#### **S. 2 Übrige Welt**

## Bruttoinvestitionen in den Volkswirtschaftlichen Gesamtrechnungen

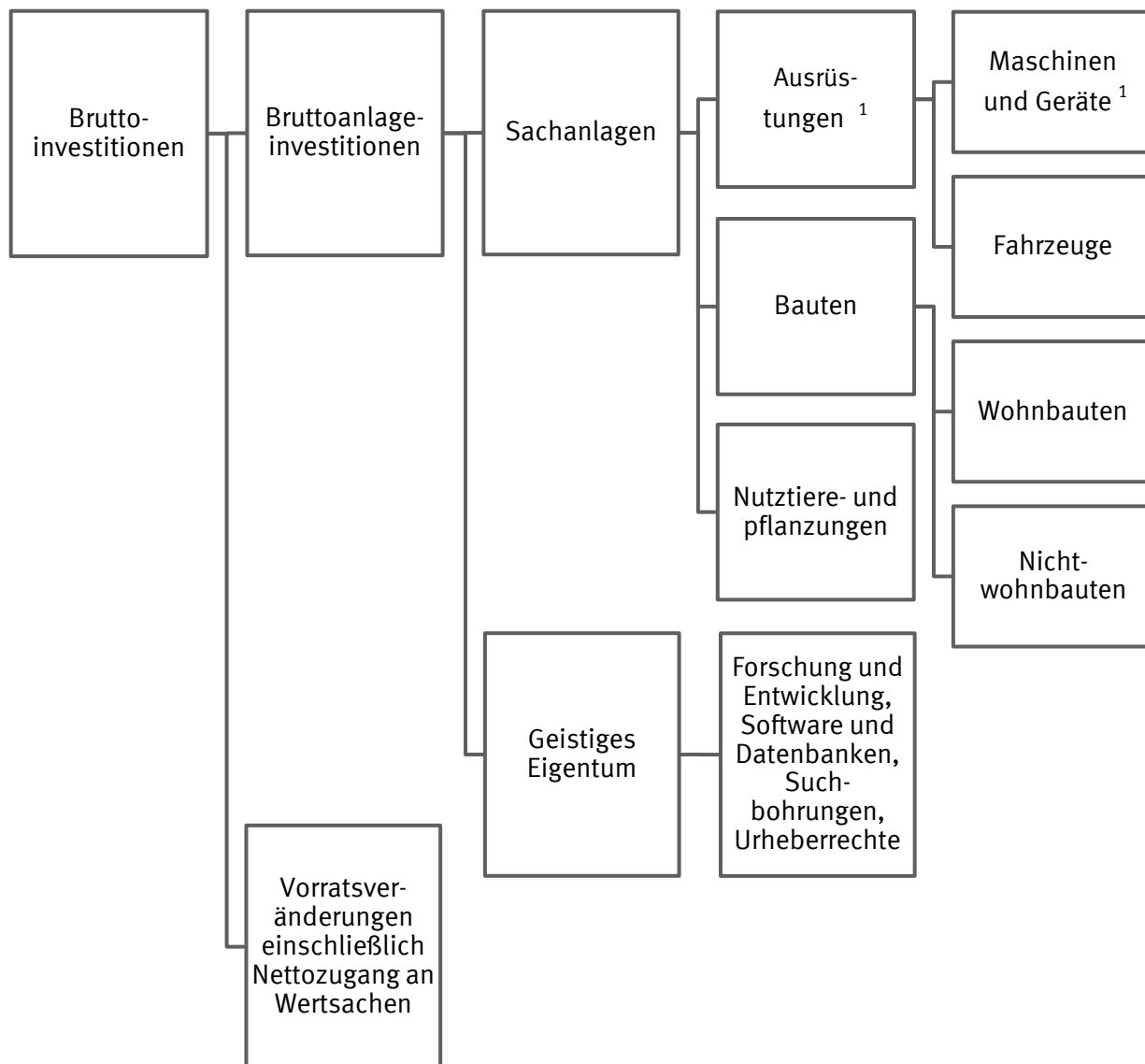

1 Einschl. militärischer Waffensysteme.

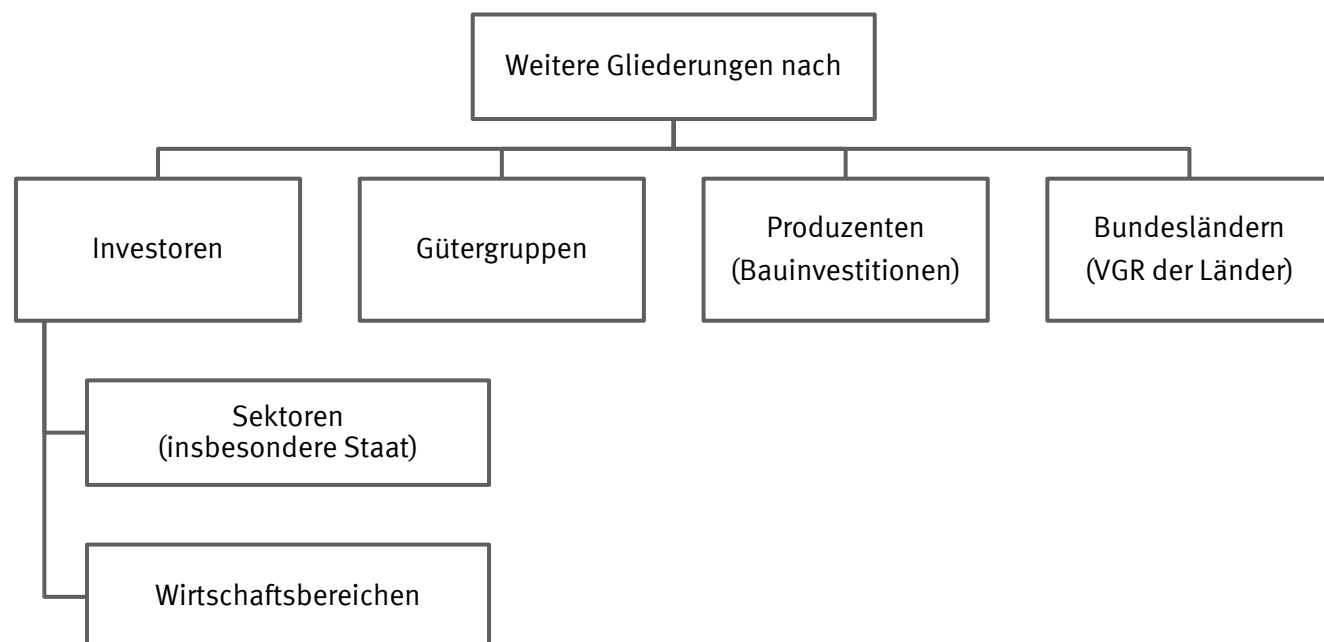

**1. Investitionen und Konjunkturbeobachtung**  
 1.1 Brutto- und Nettoinvestitionen in jeweiligen Preisen

Jahr	Bruttoinlandsprodukt	Bruttoinvestitionen	Bruttoanlageinvestitionen	Abschreibungen	Nettoinvestitionen	Nettoanlageinvestitionen	Nettoinvestitionsquote	Nettoanlageinvestitionsquote
	1	2	3	4	5	6	7	8
<b>Mrd. EUR</b>							<b>in %</b>	
1992	1 695,320	423,124	424,903	267,172	155,952	157,731	9,2	9,3
2001	2 179,850	486,411	472,497	366,283	120,128	106,214	5,5	4,9
2002	2 209,290	440,073	442,718	374,571	65,502	68,147	3,0	3,1
2003	2 220,080	437,076	433,103	378,705	58,371	54,398	2,6	2,5
2004	2 270,620	434,161	434,972	385,897	48,264	49,075	2,1	2,2
2005	2 300,860	432,896	438,761	392,806	40,090	45,955	1,7	2,0
2006	2 393,250	473,208	474,371	402,815	70,393	71,556	2,9	3,0
2007	2 513,230	521,478	505,571	423,032	98,446	82,539	3,9	3,3
2008	2 561,740	534,380	520,809	440,304	94,076	80,505	3,7	3,1
2009	2 460,280	444,510	471,421	450,794	- 6,284	20,627	- 0,3	0,8
2010	2 580,060	506,347	501,449	459,725	46,622	41,724	1,8	1,6
2011	2 703,120	569,751	547,821	475,539	94,212	72,282	3,5	2,7
2012	2 758,260	532,531	554,746	492,278	40,253	62,468	1,5	2,3
2013	2 826,240	551,462	556,752	506,192	45,270	50,560	1,6	1,8
2014	2 938,590	577,006	587,549	520,854	56,152	66,695	1,9	2,3
2015	3 048,860	586,438	605,510	536,357	50,081	69,153	1,6	2,3
2016	3 159,750	621,219	634,029	552,075	69,144	81,954	2,2	2,6
2017	3 277,340	658,497	665,722	573,134	85,363	92,588	2,6	2,8

Jahr	Veränderung gegenüber dem Vorjahr						in %-Punkten	
	in %							
1992	7,3	4,7	8,2	8,6	- 1,4	7,5	- 0,8	x
1993	3,1	- 2,4	- 1,5	6,6	- 17,8	- 15,1	- 1,9	- 1,6
1994	4,7	5,7	4,9	4,1	9,1	6,5	0,3	0,1
1995	3,7	3,3	1,0	3,7	2,6	- 4,5	x	- 0,6
1996	1,4	- 2,9	- 0,9	2,5	- 14,3	- 8,5	- 1,2	- 0,7
1997	2,1	2,3	0,6	2,6	1,7	- 4,4	- 0,1	- 0,4
1998	2,6	5,1	3,2	2,4	12,0	5,2	0,6	0,1
1999	2,3	2,9	3,6	2,6	3,7	6,3	0,1	0,3
2000	2,5	4,5	2,9	4,3	4,8	- 0,8	0,2	- 0,3
2001	3,0	- 3,9	- 2,9	3,4	- 21,0	- 19,6	- 1,7	- 1,3
2002	1,4	- 9,5	- 6,3	2,3	- 45,5	- 35,8	- 2,5	- 1,8
2003	0,5	- 0,7	- 2,2	1,1	- 10,9	- 20,2	- 0,4	- 0,6
2004	2,3	- 0,7	0,4	1,9	- 17,3	- 9,8	- 0,5	- 0,3
2005	1,3	- 0,3	0,9	1,8	- 16,9	- 6,4	- 0,4	- 0,2
2006	4,0	9,3	8,1	2,5	75,6	55,7	1,2	1,0
2007	5,0	10,2	6,6	5,0	39,9	15,3	1,0	0,3
2008	1,9	2,5	3,0	4,1	- 4,4	- 2,5	- 0,2	- 0,2
2009	- 4,0	-16,8	- 9,5	2,4	x	- 74,4	- 4,0	- 2,3
2010	4,9	13,9	6,4	2,0	x	102,3	2,1	0,8
2011	4,8	12,5	9,2	3,4	102,1	73,2	1,7	1,1
2012	2,0	- 6,5	1,3	3,5	- 57,3	- 13,6	- 2,0	- 0,4
2013	2,5	3,6	0,4	2,8	12,5	- 19,1	0,1	- 0,5
2014	4,0	4,6	5,5	2,9	24,0	31,9	0,3	0,5
2015	3,8	1,6	3,1	3,0	- 10,8	3,7	- 0,3	x
2016	3,6	5,9	4,7	2,9	38,1	18,5	0,6	0,3
2017	3,7	6,0	5,0	3,8	23,5	13,0	0,4	0,2

Brutto- und Nettoanlageinvestitionen, Veränderung gegenüber dem Vorjahr, in %

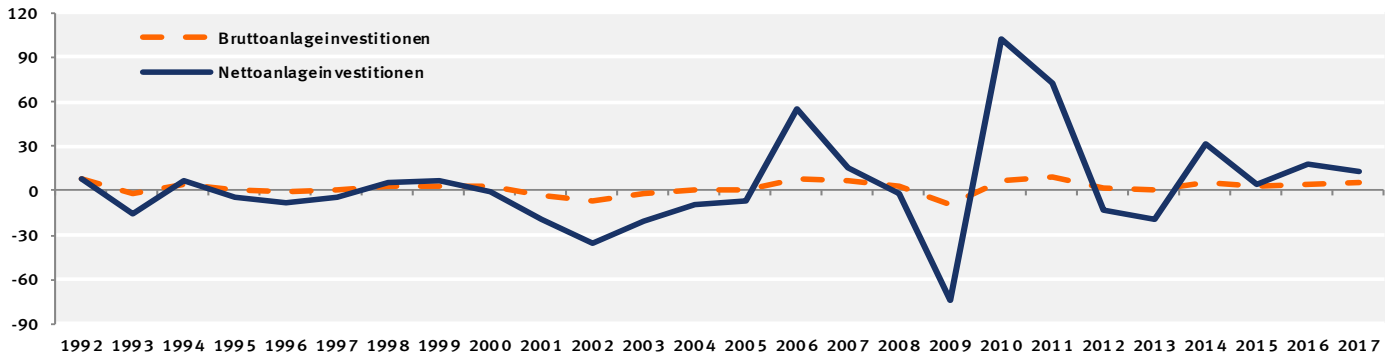

**1. Investitionen und Konjunkturbeobachtung**  
 1.2 Verwendung des Bruttoinlandsprodukts in jeweiligen Preisen

Jahr, Vierteljahr	Brutto- inlands- produkt	Konsum- ausgaben	Bruttoinvestitionen						Exporte	Importe
			zusammen	Bruttoanlageinvestitionen			Vorrats- verände- rungen 3)			
				zusammen	Ausrüstungs- invest. 1)	Bau- invest.		Sonstige Anlagen 2)		
1	2	3	4	5	6	7	8	9	10	
<b>Mrd. EUR</b>										
1992	1 695,320	1 281,056	423,124	424,903	152,767	224,728	47,408	- 1,779	377,441	386,301
2010	2 580,060	1 939,610	506,347	501,449	175,909	237,122	88,418	4,898	1 090,085	955,982
2015	3 048,860	2 218,284	586,438	605,510	201,217	290,742	113,551	-19,072	1 428,688	1 184,550
2016	3 159,750	2 291,063	621,219	634,029	206,502	307,114	120,413	-12,810	1 450,232	1 202,764
2017	3 277,340	2 371,051	658,497	665,722	215,214	326,630	123,878	- 7,225	1 541,898	1 294,106
2015 1.Vj	742,830	529,759	154,465	135,799	44,906	63,747	27,146	18,666	344,871	286,265
2.Vj	750,560	548,665	135,757	151,711	48,751	75,148	27,812	-15,954	358,549	292,411
3.Vj	775,480	560,165	158,426	155,786	48,547	78,855	28,384	2,640	360,153	303,264
4.Vj	779,990	579,695	137,790	162,214	59,013	72,992	30,209	-24,424	365,115	302,610
2016 1.Vj	770,400	548,704	161,567	143,354	47,165	67,283	28,906	18,213	348,117	287,988
2.Vj	789,220	570,117	146,197	162,977	51,933	81,392	29,652	-16,780	368,993	296,087
3.Vj	799,880	575,118	169,432	162,616	49,503	82,854	30,259	6,816	359,432	304,102
4.Vj	800,250	597,124	144,023	165,082	57,901	75,585	31,596	-21,059	373,690	314,587
2017 1.Vj	803,370	569,425	170,868	152,313	49,244	73,142	29,927	18,555	379,496	316,419
2.Vj	808,720	589,295	156,001	168,755	53,008	85,276	30,471	-12,754	383,341	319,917
3.Vj	833,240	596,412	179,896	170,858	51,741	88,219	30,898	9,038	382,865	325,933
4.Vj	832,010	615,919	151,732	173,796	61,221	79,993	32,582	-22,064	396,196	331,837
2018 1.Vj	828,980	587,033	178,171	159,732	51,748	77,273	30,711	18,439	389,907	326,131
2.Vj	842,860	606,069	171,399	179,377	56,169	91,948	31,260	- 7,978	402,068	336,676

**Veränderung gegenüber dem entsprechenden Vorjahreszeitraum**  
 in %

								in Mrd. EUR	in %	
2015	3,8	2,8	1,6	3,1	5,0	0,4	6,9	- 8,529	6,5	4,1
2016	3,6	3,3	5,9	4,7	2,6	5,6	6,0	6,262	1,5	1,5
2017	3,7	3,5	6,0	5,0	4,2	6,4	2,9	5,585	6,3	7,6
2015 1.Vj	3,2	2,5	0,1	1,0	2,4	- 2,2	6,8	- 1,118	6,3	3,7
2.Vj	3,9	2,7	- 1,7	2,0	2,6	0,1	6,7	- 5,366	8,8	4,6
3.Vj	3,7	2,7	2,3	3,0	5,9	0,1	6,7	- 0,940	6,3	4,2
4.Vj	4,2	3,2	6,1	5,9	8,3	3,4	7,5	- 1,105	4,7	3,9
2016 1.Vj	3,7	3,6	4,6	5,6	5,0	5,5	6,5	- 0,453	0,9	0,6
2.Vj	5,2	3,9	7,7	7,4	6,5	8,3	6,6	- 0,826	2,9	1,3
3.Vj	3,1	2,7	6,9	4,4	2,0	5,1	6,6	4,176	- 0,2	0,3
4.Vj	2,6	3,0	4,5	1,8	- 1,9	3,6	4,6	3,365	2,3	4,0
2017 1.Vj	4,3	3,8	5,8	6,2	4,4	8,7	3,5	0,342	9,0	9,9
2.Vj	2,5	3,4	6,7	3,5	2,1	4,8	2,8	4,026	3,9	8,0
3.Vj	4,2	3,7	6,2	5,1	4,5	6,5	2,1	2,222	6,5	7,2
4.Vj	4,0	3,1	5,4	5,3	5,7	5,8	3,1	- 1,005	6,0	5,5
2018 1.Vj	3,2	3,1	4,3	4,9	5,1	5,6	2,6	- 0,116	2,7	3,1
2.Vj	4,2	2,8	9,9	6,3	6,0	7,8	2,6	4,776	4,9	5,2

**Bruttoinlandsprodukt, Konsumausgaben und Bruttoanlageinvestitionen, Veränderung gegenüber dem Vorjahr, in %**

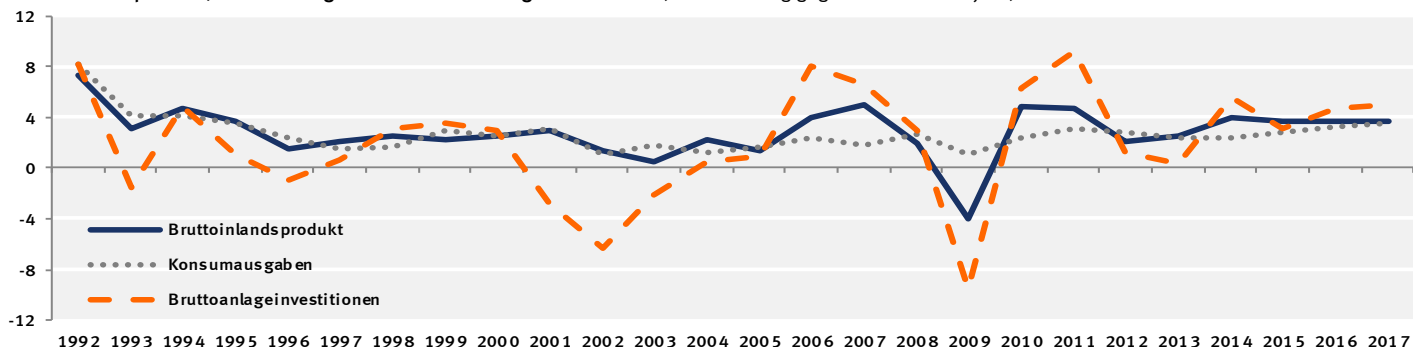

1) Einschl. militärischer Waffensysteme. – 2) Geistiges Eigentum sowie Nutztiere und Nutzpflanzungen.  
 3) Einschl. Nettozugang an Wertsachen.

# 1. Investitionen und Konjunkturbeobachtung

## 1.3 Anteil der Bruttoanlageinvestitionen am Bruttoinlandsprodukt in jeweiligen Preisen

Jahr, Vierteljahr	Anteil der Bruttoanlageinvestitionen am Bruttoinlandsprodukt (BIP)				Veränderung des Anteils der Bruttoanlageinvestitionen am BIP gegenüber dem entsprechenden Vorjahreszeitraum			
	Insgesamt	Ausrüstungs- investitionen 1)	Bau- investitionen	Sonstige Anlagen 2)	Insgesamt	Ausrüstungs- investitionen 1)	Bau- investitionen	Sonstige Anlagen 2)
	1	2	3	4	5	6	7	8
in %								
1991	24,9	9,8	12,2	2,9	-	-	-	-
1992	25,1	9,0	13,3	2,8	0,8	- 8,2	9,0	- 3,4
1993	23,9	7,6	13,6	2,7	- 4,8	-15,6	2,3	- 3,6
1994	24,0	7,1	14,2	2,7	0,4	- 6,6	4,4	-
1995	23,4	7,0	13,7	2,7	- 2,5	- 1,4	- 3,5	-
1996	22,8	7,0	13,1	2,8	- 2,6	-	- 4,4	3,7
1997	22,5	7,1	12,6	2,8	- 1,3	1,4	- 3,8	-
1998	22,6	7,6	12,2	2,9	0,4	7,0	- 3,2	3,6
1999	22,9	7,9	12,0	3,1	1,3	3,9	- 1,6	6,9
2000	23,0	8,4	11,4	3,2	0,4	6,3	- 5,0	3,2
2001	21,7	7,8	10,6	3,2	- 5,7	- 7,1	- 7,0	-
2002	20,0	7,0	9,8	3,2	- 7,8	-10,3	- 7,5	-
2003	19,5	6,8	9,5	3,2	- 2,5	- 2,9	- 3,1	-
2004	19,2	6,9	9,0	3,2	- 1,5	1,5	- 5,3	-
2005	19,1	7,2	8,7	3,2	- 0,5	4,3	- 3,3	-
2006	19,8	7,6	8,9	3,3	3,7	5,6	2,3	3,1
2007	20,1	7,9	9,0	3,2	1,5	3,9	1,1	- 3,0
2008	20,3	7,9	9,0	3,4	1,0	-	-	6,3
2009	19,2	6,4	9,2	3,5	- 5,4	-19,0	2,2	2,9
2010	19,4	6,8	9,2	3,4	1,0	6,3	-	- 2,9
2011	20,3	7,0	9,8	3,5	4,6	2,9	6,5	2,9
2012	20,1	6,7	9,9	3,6	- 1,0	- 4,3	1,0	2,9
2013	19,7	6,4	9,8	3,5	- 2,0	- 4,5	- 1,0	- 2,8
2014	20,0	6,5	9,9	3,6	1,5	1,6	1,0	2,9
2015	19,9	6,6	9,5	3,7	- 0,5	1,5	- 4,0	2,8
2016	20,1	6,5	9,7	3,8	1,0	- 1,5	2,1	2,7
2017	20,3	6,6	10,0	3,8	1,0	1,5	3,1	-
2011 1.Vj	18,5	6,5	8,5	3,5	8,2	6,6	11,8	2,9
2.Vj	21,0	7,0	10,5	3,5	2,9	1,4	4,0	2,9
3.Vj	20,7	6,8	10,5	3,4	3,0	3,0	4,0	3,0
4.Vj	20,9	7,6	9,6	3,7	4,5	-	9,1	2,8
2012 1.Vj	18,8	6,5	8,8	3,5	1,6	-	3,5	-
2.Vj	20,8	6,7	10,6	3,6	- 1,0	- 4,3	1,0	2,9
3.Vj	20,4	6,3	10,7	3,5	- 1,4	- 7,4	1,9	2,9
4.Vj	20,4	7,3	9,5	3,7	- 2,4	- 3,9	- 1,0	-
2013 1.Vj	17,6	5,8	8,3	3,5	- 6,4	-10,8	- 5,7	-
2.Vj	20,4	6,4	10,5	3,5	- 1,9	- 4,5	- 0,9	- 2,8
3.Vj	20,2	6,0	10,8	3,4	- 1,0	- 4,8	0,9	- 2,9
4.Vj	20,5	7,2	9,6	3,7	0,5	- 1,4	1,1	-
2014 1.Vj	18,7	6,1	9,1	3,5	6,2	5,2	9,6	-
2.Vj	20,6	6,6	10,4	3,6	1,0	3,1	- 1,0	2,9
3.Vj	20,2	6,1	10,5	3,6	-	1,7	- 2,8	5,9
4.Vj	20,5	7,3	9,4	3,8	-	1,4	- 2,1	2,7
2015 1.Vj	18,3	6,0	8,6	3,7	- 2,1	- 1,6	- 5,5	5,7
2.Vj	20,2	6,5	10,0	3,7	- 1,9	- 1,5	- 3,8	2,8
3.Vj	20,1	6,3	10,2	3,7	- 0,5	3,3	- 2,9	2,8
4.Vj	20,8	7,6	9,4	3,9	1,5	4,1	-	2,6
2016 1.Vj	18,6	6,1	8,7	3,8	1,6	1,7	1,2	2,7
2.Vj	20,7	6,6	10,3	3,8	2,5	1,5	3,0	2,7
3.Vj	20,3	6,2	10,4	3,8	1,0	- 1,6	2,0	2,7
4.Vj	20,6	7,2	9,4	3,9	- 1,0	- 5,3	-	-
2017 1.Vj	19,0	6,1	9,1	3,7	2,2	-	4,6	- 2,6
2.Vj	20,9	6,6	10,5	3,8	1,0	-	1,9	-
3.Vj	20,5	6,2	10,6	3,7	1,0	-	1,9	- 2,6
4.Vj	20,9	7,4	9,6	3,9	1,5	2,8	2,1	-
2018 1.Vj	19,3	6,2	9,3	3,7	1,6	1,6	2,2	-
2.Vj	21,3	6,7	10,9	3,7	1,9	1,5	3,8	- 2,6

1) Einschl. militärischer Waffensysteme. – 2) Geistiges Eigentum sowie Nutztiere und Nutzpflanzen.

**1. Investitionen und Konjunkturbeobachtung**  
**1.4 Verwendung des Bruttoinlandsprodukts, preisbereinigt**

Jahr, Vierteljahr	Brutto- inlands- produkt	Konsum- ausgaben	Bruttoinvestitionen					Vorrats- verände- rungen 3)	Exporte	Importe
			zusammen	Bruttoanlageinvestitionen			Vorrats- verände- rungen 3)			
				zusammen	Ausrüstungs- invest. 1)	Bau- invest.				
1	2	3	4	5	6	7	8	9	10	
<b>Kettenindex (2010 = 100)</b>										
1992	80,53	82,56	97,76	91,84	76,79	118,98	58,79	x	36,75	42,21
2010	100	100	100	100	100	100	100	x	100	100
2015	108,82	106,66	105,10	110,98	111,29	108,20	118,54	x	124,89	120,61
2016	111,26	109,39	109,91	114,90	113,79	112,31	124,65	x	127,79	125,54
2017	113,66	111,26	113,41	118,21	118,00	115,61	126,29	x	133,72	131,61
2015 1.Vj	107,51	103,04	112,71	99,71	99,03	95,30	113,67	x	121,37	116,91
2.Vj	107,51	105,48	98,15	111,15	107,33	112,08	116,19	x	124,69	117,69
3.Vj	110,91	108,02	113,75	114,07	107,26	117,15	118,76	x	125,49	123,12
4.Vj	109,34	110,10	95,80	118,98	131,52	108,27	125,52	x	128,01	124,71
2016 1.Vj	109,68	105,99	116,84	104,22	103,51	99,20	119,99	x	123,00	121,19
2.Vj	111,45	109,11	104,00	118,17	113,98	119,32	123,21	x	130,34	124,01
3.Vj	113,05	110,22	120,32	117,71	109,07	120,82	125,69	x	126,63	126,75
4.Vj	110,86	112,26	98,46	119,51	128,60	109,89	129,72	x	131,20	130,23
2017 1.Vj	113,40	108,08	121,44	108,95	107,84	104,95	122,65	x	131,96	128,07
2.Vj	112,45	110,99	107,25	119,99	115,89	121,17	124,66	x	132,63	129,65
3.Vj	115,50	112,32	124,00	121,11	113,58	124,42	126,19	x	132,89	133,74
4.Vj	113,27	113,66	100,93	122,80	134,68	111,90	131,66	x	137,38	134,99
2018 1.Vj	114,95	109,60	123,71	111,38	112,92	106,37	123,15	x	134,80	131,58
2.Vj	115,09	112,08	114,39	124,10	122,16	125,08	125,11	x	138,19	135,00
<b>Veränderung gegenüber dem entsprechenden Vorjahreszeitraum in %</b>										
2015	1,7	2,0	0,1	1,6	4,1	- 1,4	5,4	x	5,3	5,6
2016	2,2	2,6	4,6	3,5	2,2	3,8	5,2	x	2,3	4,1
2017	2,2	1,7	3,2	2,9	3,7	2,9	1,3	x	4,6	4,8
2015 1.Vj	1,3	2,0	- 1,2	- 0,5	1,6	- 4,1	5,1	x	5,5	6,1
2.Vj	1,8	1,7	- 3,3	0,6	1,7	- 1,7	5,0	x	6,9	5,0
3.Vj	1,8	2,0	1,0	1,6	5,0	- 1,7	5,3	x	4,9	5,5
4.Vj	2,1	2,4	4,6	4,5	7,4	1,7	6,1	x	4,0	6,0
2016 1.Vj	2,0	2,9	3,7	4,5	4,5	4,1	5,6	x	1,3	3,7
2.Vj	3,7	3,4	6,0	6,3	6,2	6,5	6,0	x	4,5	5,4
3.Vj	1,9	2,0	5,8	3,2	1,7	3,1	5,8	x	0,9	2,9
4.Vj	1,4	2,0	2,8	0,4	- 2,2	1,5	3,3	x	2,5	4,4
2017 1.Vj	3,4	2,0	3,9	4,5	4,2	5,8	2,2	x	7,3	5,7
2.Vj	0,9	1,7	3,1	1,5	1,7	1,6	1,2	x	1,8	4,5
3.Vj	2,2	1,9	3,1	2,9	4,1	3,0	0,4	x	4,9	5,5
4.Vj	2,2	1,2	2,5	2,8	4,7	1,8	1,5	x	4,7	3,7
2018 1.Vj	1,4	1,4	1,9	2,2	4,7	1,4	0,4	x	2,2	2,7
2.Vj	2,3	1,0	6,7	3,4	5,4	3,2	0,4	x	4,2	4,1

**Bruttoinlandsprodukt, Konsumausgaben und Bruttoanlageinvestitionen, Veränderung gegenüber dem Vorjahr, in %**

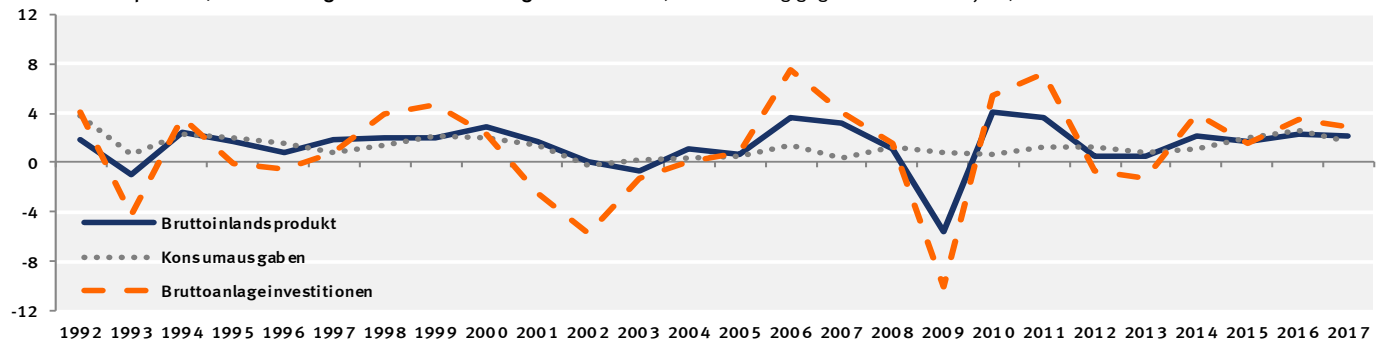

1) Einschl. militärischer Waffensysteme. – 2) Geistiges Eigentum sowie Nutztiere und Nutzpflanzungen.  
 3) Einschl. Nettozugang an Wertsachen.

# 1. Investitionen und Konjunkturbeobachtung

## 1.4 Verwendung des Bruttoinlandsprodukts, preisbereinigt

Jahr, Vierteljahr	Brutto- inlands- produkt	Konsum- ausgaben	Bruttoinvestitionen						Vorrats- verände- rungen 3)	Exporte	Importe
			zusammen	Bruttoanlageinvestitionen							
				zusammen	Ausrüstungs- invest. 1)	Bau- invest.	Sonstige Anlagen 2)				
1	2	3	4	5	6	7	8	9	10		
<b>Wachstumsbeiträge zum Bruttoinlandsprodukt in %-Punkten</b>											
1992	1,9	2,8	- 0,1	1,0	- 0,3	1,3	0,1	- 1,1	- 0,1	- 0,8	
2010	4,1	0,5	2,4	1,0	0,7	0,3	0,0	1,3	5,5	- 4,2	
2015	1,7	1,5	0,0	0,3	0,3	- 0,1	0,2	- 0,3	2,4	- 2,2	
2016	2,2	1,9	0,9	0,7	0,2	0,4	0,2	0,2	1,1	- 1,6	
2017	2,2	1,2	0,6	0,6	0,2	0,3	0,1	0,1	2,1	- 1,8	
2015 1.Vj	1,3	1,4	- 0,3	- 0,1	0,1	- 0,4	0,2	- 0,2	2,4	- 2,3	
2.Vj	1,8	1,2	- 0,6	0,1	0,1	- 0,2	0,2	- 0,7	3,1	- 1,9	
3.Vj	1,8	1,5	0,2	0,3	0,3	- 0,2	0,2	- 0,1	2,2	- 2,2	
4.Vj	2,1	1,8	0,8	0,9	0,6	0,2	0,2	- 0,2	1,9	- 2,4	
2016 1.Vj	2,0	2,0	0,8	0,8	0,3	0,4	0,2	- 0,1	0,6	- 1,4	
2.Vj	3,7	2,5	1,1	1,3	0,4	0,7	0,2	- 0,2	2,2	- 2,1	
3.Vj	1,9	1,5	1,2	0,6	0,1	0,3	0,2	0,5	0,4	- 1,2	
4.Vj	1,4	1,5	0,5	0,1	- 0,2	0,1	0,1	0,4	1,2	- 1,8	
2017 1.Vj	3,4	1,4	0,8	0,8	0,3	0,5	0,1	0,0	3,3	- 2,1	
2.Vj	0,9	1,2	0,6	0,3	0,1	0,2	0,0	0,3	0,8	- 1,7	
3.Vj	2,2	1,4	0,7	0,6	0,3	0,3	0,0	0,1	2,2	- 2,1	
4.Vj	2,2	0,9	0,4	0,6	0,4	0,2	0,1	- 0,1	2,2	- 1,5	
2018 1.Vj	1,4	1,0	0,4	0,4	0,3	0,1	0,0	0,0	1,0	- 1,1	
2.Vj	2,3	0,7	1,3	0,7	0,4	0,3	0,0	0,6	2,0	- 1,6	

### Verwendung des Bruttoinlandsprodukts, preisbereinigt

Veränderung gegenüber Vorjahr, in %

Wachstumsbeiträge zum BIP, in %-Punkten

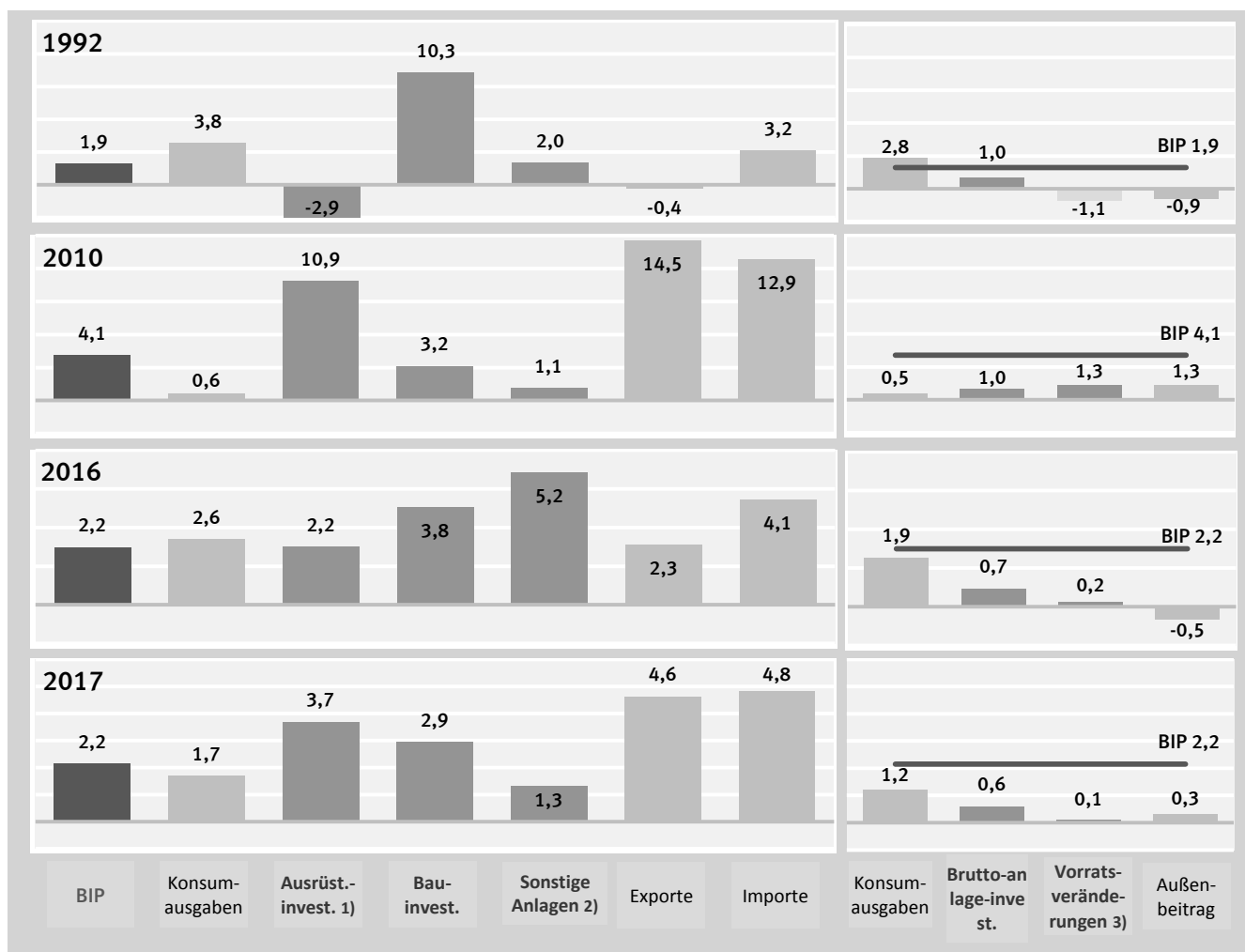

1) Einschl. militärischer Waffensysteme. – 2) Geistiges Eigentum sowie Nutztiere und Nutzpflanzen.

3) Einschl. Nettozugang an Wertsachen.

**1. Investitionen und Konjunkturbeobachtung**  
 1.5 Saison- und kalenderbereinigte Ergebnisse nach Census X-12-ARIMA

Vierteljahr	Bruttoinlandsprodukt	Bruttoanlageinvestitionen							
		insgesamt	Ausrustungsinvestitionen 1)			Bauinvestitionen			Sonstige Anlagen 2)
			zusammen	Maschinen und Geräte 1)	Fahrzeuge	zusammen	Wohnbauten	Nichtwohnbauten	
1	2	3	4	5	6	7	8	9	
<b>in jeweiligen Preisen</b>									
Veränderung gegenüber dem Vorquartal in %									
2012 1.Vj	0,6	1,0	0,9	2,2	- 2,4	1,0	3,3	- 2,1	1,2
2012 2.Vj	0,4	- 0,4	- 2,9	- 2,1	- 4,7	0,8	1,2	0,3	1,1
2012 3.Vj	0,9	0,7	0,5	- 1,3	5,4	1,1	1,3	0,8	0,1
2012 4.Vj	0,0	- 0,8	- 0,8	1,9	- 7,4	- 0,7	- 1,0	- 0,2	- 1,0
2013 1.Vj	0,3	- 3,0	- 3,9	- 5,0	- 1,0	- 4,0	- 3,1	- 5,4	1,6
2013 2.Vj	1,3	3,5	3,3	3,7	2,5	5,0	4,2	6,2	- 0,2
2013 3.Vj	1,0	1,2	- 1,2	- 1,6	- 0,4	3,2	3,9	2,1	0,3
2013 4.Vj	0,9	2,4	5,7	3,1	12,3	0,5	0,2	0,9	1,9
2014 1.Vj	1,4	2,4	1,2	- 0,7	5,6	3,0	3,9	1,8	2,9
2014 2.Vj	0,4	- 0,9	1,1	3,2	- 3,4	- 3,1	- 3,0	- 3,2	1,6
2014 3.Vj	0,7	- 0,0	- 1,8	0,7	- 7,9	0,7	0,9	0,5	1,4
2014 4.Vj	1,4	1,8	3,2	1,6	7,2	1,2	0,8	1,9	0,9
2015 1.Vj	0,6	- 0,1	- 0,3	1,6	- 5,0	- 1,1	- 0,9	- 1,3	2,7
2015 2.Vj	1,1	0,3	1,4	1,4	1,2	- 0,9	0,2	- 2,5	1,5
2015 3.Vj	0,5	1,1	1,6	0,3	5,1	0,6	0,8	0,2	1,4
2015 4.Vj	1,1	2,8	3,0	1,5	6,9	3,0	2,4	4,0	1,7
2016 1.Vj	1,4	1,7	0,1	2,6	- 5,9	2,8	2,9	2,5	1,7
2016 2.Vj	0,6	- 0,8	- 1,9	- 2,3	- 0,9	- 1,0	0,8	- 3,8	1,6
2016 3.Vj	0,2	1,1	1,2	0,8	2,4	0,9	1,0	0,8	1,4
2016 4.Vj	0,9	0,7	- 0,7	1,4	- 6,0	1,9	2,0	1,7	- 0,1
2017 1.Vj	1,3	2,6	2,3	- 2,1	14,4	3,4	1,7	6,2	0,7
2017 2.Vj	1,3	1,9	2,8	2,3	4,0	1,7	2,8	0,0	0,8
2017 3.Vj	1,1	1,0	1,4	2,7	- 1,7	0,8	1,0	0,4	0,7
2017 4.Vj	0,8	1,1	1,0	2,6	- 2,9	1,4	1,0	2,0	0,9
2018 1.Vj	0,6	2,1	1,9	...	...	2,9	2,9	2,8	0,2
2018 2.Vj	1,2	1,2	0,6	...	...	1,7	1,9	1,6	0,8
<b>preisbereinigt</b>									
Veränderung gegenüber dem Vorquartal in %									
2012 1.Vj	0,3	0,1	0,1	1,3	- 2,7	0,1	2,5	- 3,0	0,2
2012 2.Vj	0,1	- 0,8	- 3,1	- 2,4	- 4,9	0,2	0,6	- 0,3	0,9
2012 3.Vj	0,3	0,5	0,4	- 1,5	5,2	0,6	0,7	0,5	0,1
2012 4.Vj	- 0,5	- 1,0	- 0,6	2,2	- 7,4	- 1,1	- 1,5	- 0,7	- 1,2
2013 1.Vj	- 0,3	- 3,4	- 4,1	- 5,2	- 1,1	- 4,6	- 3,7	- 5,9	1,1
2013 2.Vj	0,9	3,2	3,2	3,4	2,6	4,5	3,6	5,7	- 0,3
2013 3.Vj	0,6	0,4	- 1,2	- 1,4	- 0,4	1,7	2,2	0,9	0,0
2013 4.Vj	0,4	1,9	5,6	2,9	12,5	- 0,2	- 0,6	0,3	1,2
2014 1.Vj	1,0	2,2	1,0	- 0,8	5,3	2,8	4,0	1,2	2,7
2014 2.Vj	- 0,1	- 1,2	1,0	2,9	- 3,5	- 3,4	- 3,4	- 3,4	1,1
2014 3.Vj	0,3	- 0,5	- 2,2	0,4	- 8,3	0,2	0,3	- 0,1	1,0
2014 4.Vj	1,0	1,5	3,0	1,5	7,0	0,7	0,2	1,5	0,6
2015 1.Vj	- 0,1	- 0,5	- 0,5	1,3	- 5,0	- 1,6	- 1,2	- 2,1	2,3
2015 2.Vj	0,6	0,1	1,2	1,3	1,0	- 1,1	- 0,1	- 2,6	1,0
2015 3.Vj	0,3	0,7	1,4	- 0,1	5,3	0,1	0,3	- 0,1	1,2
2015 4.Vj	0,6	2,5	2,9	1,3	6,9	2,6	1,9	3,6	1,6
2016 1.Vj	0,9	1,5	0,0	2,7	- 6,4	2,5	2,3	2,9	1,6
2016 2.Vj	0,4	- 1,1	- 1,8	- 2,2	- 1,0	- 1,6	0,3	- 4,3	1,5
2016 3.Vj	0,2	0,7	1,0	0,6	2,2	0,3	0,4	0,1	1,0
2016 4.Vj	0,4	0,2	- 0,7	1,5	- 6,2	1,3	1,4	1,0	- 0,7
2017 1.Vj	1,1	2,0	2,2	- 2,2	14,4	2,5	0,9	4,9	0,5
2017 2.Vj	0,5	1,3	2,7	2,4	3,6	0,7	1,9	- 1,0	0,4
2017 3.Vj	0,6	0,4	1,2	2,6	- 2,0	- 0,1	0,2	- 0,5	0,2
2017 4.Vj	0,5	0,3	0,5	2,0	- 3,4	0,2	- 0,1	0,7	0,4
2018 1.Vj	0,4	1,4	2,3	...	...	1,6	1,7	1,4	- 0,5
2018 2.Vj	0,5	0,5	0,3	...	...	0,6	0,8	0,3	0,3

1) Einsch. militärischer Waffensysteme. – 2) Geistiges Eigentum sowie Nutztiere und Nutzpflanzen.



1. Investitionen und Konjunkturbeobachtung  
 1.5 Saison- und kalenderbereinigte Ergebnisse nach Census X-12-ARIMA

Veränderung gegenüber dem Vorquartal – preis-, saison- und kalenderbereinigt – in %

**Bruttoinlandsprodukt – Insgesamt**

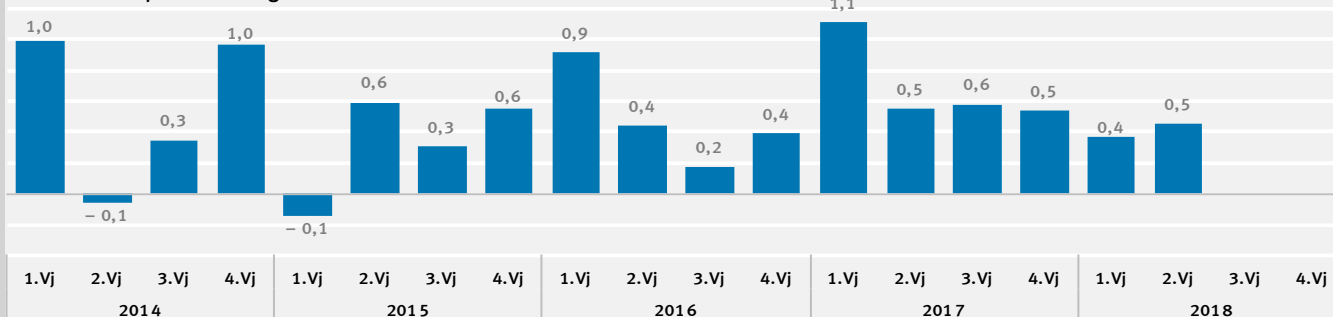

**Bruttoanlageinvestitionen – Insgesamt**

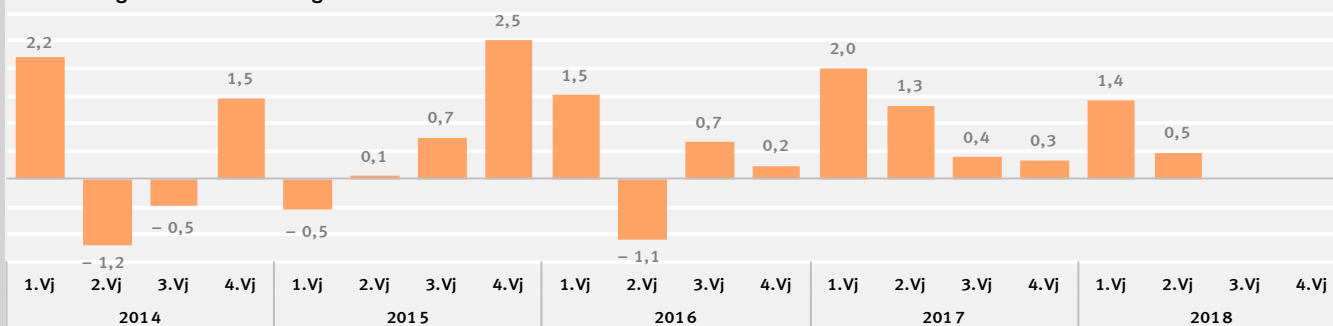

**Ausrüstungsinvestitionen einschließlich militärischer Waffensysteme**

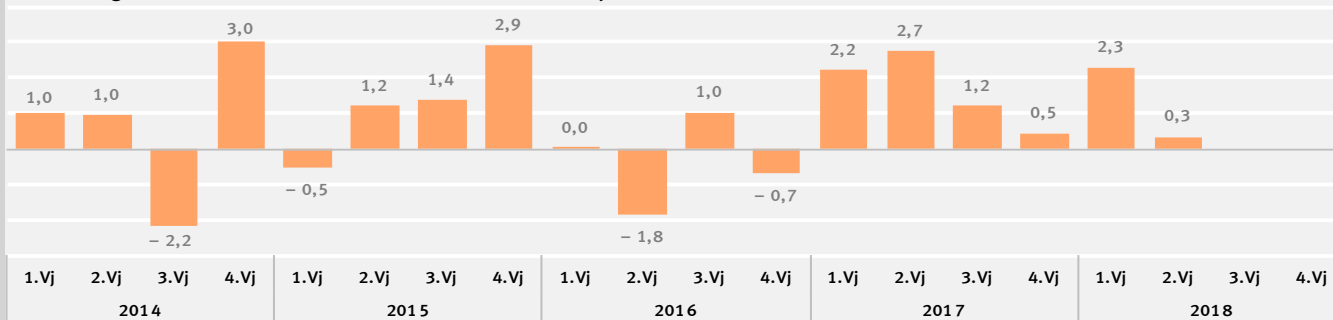

**Bauinvestitionen**

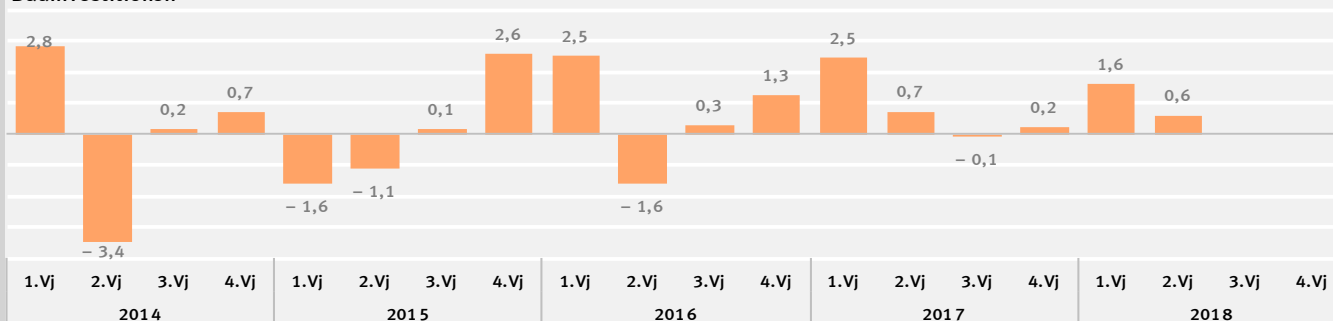

**Sonstige Anlagen (Geistiges Eigentum sowie Nutztiere und Nutzpflanzen)**

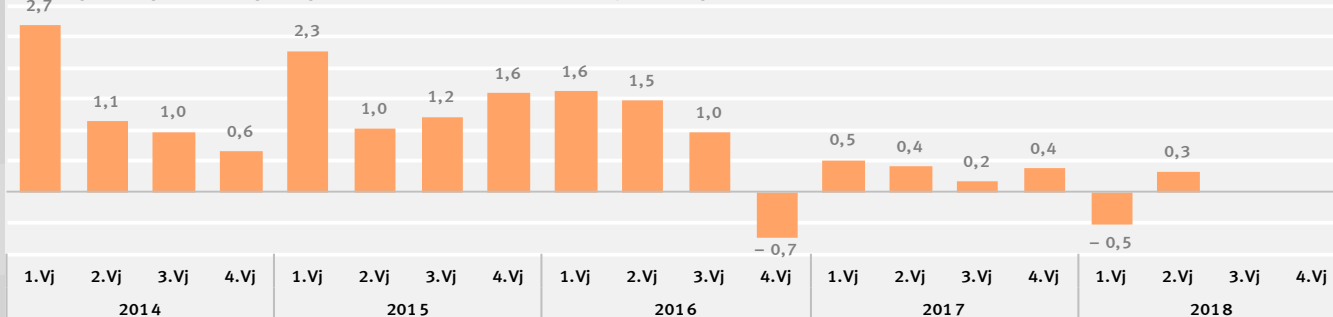

**2. Investitionen nach Wirtschaftsbereichen**  
**2.1 Bruttoanlageinvestitionen in jeweiligen Preisen**  
**2.1.1 Neue Anlagen**

WZ 2008	Wirtschaftsgliederung	1992	2010	2015	2016	2017
		1	2	3	4	5
		<b>Mrd. EUR</b>				
<b>A</b>	<b>Land- und Forstwirtschaft, Fischerei .....</b>	<b>6,619</b>	<b>8,075</b>	<b>9,831</b>	<b>9,539</b>	<b>9,890</b>
01	Landwirtschaft .....	6,326	7,819	9,496	9,195	...
02	Forstwirtschaft .....	0,236	0,171	0,266	0,275	...
03	Fischerei .....	0,057	0,085	0,069	0,069	...
<b>B bis F</b>	<b>Produzierendes Gewerbe .....</b>	<b>128,755</b>	<b>121,496</b>	<b>150,304</b>	<b>157,466</b>	<b>162,624</b>
B bis E	Produzierendes Gewerbe ohne Baugewerbe .....	119,929	116,471	143,612	149,717	154,650
B	Bergbau und Gewinnung von Steinen und Erden .....	2,481	1,523	1,224	1,209	1,246
C	Verarbeitendes Gewerbe .....	85,888	93,204	118,510	125,031	128,921
CA	H.v. Nahrungsmitteln und Getränken, Tabakverarbeitung .....	8,141	5,447	7,094	7,264	...
CB	H.v. Textilien, Bekleidung, Lederwaren und Schuhen .....	1,560	0,718	0,895	0,927	...
CC	H.v. Holzwaren, Papier und Druckerzeugnissen .....	5,378	3,364	3,463	3,839	...
CD	Kokerei und Mineralölverarbeitung .....	1,185	1,000	0,951	1,037	...
CE	H.v. chemischen Erzeugnissen .....	7,980	7,907	8,646	8,896	...
CF	H.v. pharmazeutischen Erzeugnissen .....	4,100	6,155	7,832	9,188	...
CG	H.v. Gummi-, Kunststoff-, Glaswaren, Keramik u.Ä. ....	6,622	5,087	6,871	6,891	...
CH	Metallerzeugung und -bearb., H.v. Metallerzeugnissen .....	8,266	7,473	9,255	9,595	...
CI	H.v. DV-Geräten, elektron. und optischen Erzeugnissen .....	7,837	9,460	10,224	10,493	...
CJ	H.v. elektrischen Ausrüstungen .....	5,937	4,613	5,672	6,542	...
CK	Maschinenbau .....	9,295	9,828	12,562	13,345	...
CL	Fahrzeugbau .....	16,359	28,434	40,068	42,330	...
CM	H.v. Möbeln und sonst. Waren; Rep. und Inst. von Maschinen ....	3,228	3,718	4,977	4,684	...
D	Energieversorgung .....	14,335	12,967	14,143	13,653	14,248
E	Wasserversorgung, Entsorgung u.Ä. ....	17,225	8,777	9,735	9,824	10,235
F	Baugewerbe .....	8,826	5,025	6,692	7,749	7,974
<b>G bis T</b>	<b>Dienstleistungsbereiche .....</b>	<b>296,982</b>	<b>387,349</b>	<b>465,491</b>	<b>487,405</b>	<b>515,009</b>
G bis I	Handel, Verkehr, Gastgewerbe .....	45,388	58,483	60,692	65,210	66,982
G	Handel; Instandhaltung und Reparatur von Kfz .....	19,627	18,553	24,119	26,173	26,809
H	Verkehr und Lagerei .....	22,381	36,122	32,417	34,650	35,737
I	Gastgewerbe .....	3,380	3,808	4,156	4,387	4,436
J	Information und Kommunikation .....	21,428	19,055	26,079	27,493	27,762
JA	Verlagswesen, audiovisuelle Medien und Rundfunk .....	3,266	5,563	6,190	6,777	...
JB	Telekommunikation .....	16,141	6,328	10,056	9,128	...
JC	IT- und Informationsdienstleister .....	2,021	7,164	9,833	11,588	...
K	Finanz- und Versicherungsdienstleister .....	10,489	9,216	12,312	10,833	11,006
L	Grundstücks- und Wohnungswesen .....	119,133	145,912	188,058	199,697	214,190
M bis N	Unternehmensdienstleister .....	36,295	65,412	78,256	79,649	84,721
M	Freiberufl., wissenschaftl. und technische Dienstleister .....	8,333	16,666	21,552	24,102	25,022
MA	Freiberufliche und technische Dienstleister .....	2,139	6,045	7,779	10,399	...
MB	Forschung und Entwicklung .....	5,668	9,474	12,442	12,105	...
MC	Sonstige freiberufl., wissenschaftl., techn. Dienstleister .....	0,526	1,147	1,331	1,598	...
N	Sonstige Unternehmensdienstleister .....	27,962	48,746	56,704	55,547	59,699
O bis Q	Öffentliche Dienstleister, Erziehung, Gesundheit .....	55,365	77,171	87,430	91,587	96,854
O	Öffentliche Verwaltung, Verteidigung; Sozialversicherung .....	26,604	31,509	33,696	35,875	39,664
P	Erziehung und Unterricht .....	11,700	19,250	19,685	20,875	21,711
Q	Gesundheits- und Sozialwesen .....	17,061	26,412	34,049	34,837	35,479
QA	Gesundheitswesen .....	12,168	17,062	20,138	20,598	...
QB	Heime und Sozialwesen .....	4,893	9,350	13,911	14,239	...
R bis T	Sonstige Dienstleister .....	8,884	12,100	12,664	12,936	13,494
R	Kunst, Unterhaltung und Erholung .....	5,806	8,601	9,219	9,527	10,044
S	Sonstige Dienstleister a.n.g. ....	3,078	3,499	3,445	3,409	3,450
<b>A bis T</b>	<b>Alle Wirtschaftsbereiche .....</b>	<b>432,356</b>	<b>516,920</b>	<b>625,626</b>	<b>654,410</b>	<b>687,523</b>

1992	2010	2015	2016	2017	Wirtschaftsgliederung	WZ 2008
6	7	8	9	10		

Veränderung gegenüber dem Vorjahr in %

- 0,1	3,2	- 2,2	- 3,0	3,7	<b>Land- und Forstwirtschaft, Fischerei .....</b>	<b>A</b>
0,1	3,1	- 2,3	- 3,2	...	Landwirtschaft .....	01
0,4	- 2,3	- 1,1	3,4	...	Forstwirtschaft .....	02
-25,0	30,8	- 1,4	-	...	Fischerei .....	03
<b>4,3</b>	<b>2,2</b>	<b>3,3</b>	<b>4,8</b>	<b>3,3</b>	<b>Produzierendes Gewerbe .....</b>	<b>B bis F</b>
3,8	1,5	3,5	4,3	3,3	Produzierendes Gewerbe ohne Baugewerbe .....	B bis E
24,0	- 6,6	-21,5	- 1,2	3,1	Bergbau und Gewinnung von Steinen und Erden .....	B
- 2,9	0,9	4,9	5,5	3,1	Verarbeitendes Gewerbe .....	C
- 0,3	- 1,2	7,7	2,4	...	H.v. Nahrungsmitteln und Getränken, Tabakverarbeitung .....	CA
-15,3	6,2	2,3	3,6	...	H.v. Textilien, Bekleidung, Lederwaren und Schuhen .....	CB
- 2,8	4,3	0,4	10,9	...	H.v. Holzwaren, Papier und Druckerzeugnissen .....	CC
1,3	- 9,8	-12,7	9,0	...	Kokerei und Mineralölverarbeitung .....	CD
- 1,1	- 5,0	1,5	2,9	...	H.v. chemischen Erzeugnissen .....	CE
0,3	- 7,4	5,5	17,3	...	H.v. pharmazeutischen Erzeugnissen .....	CF
- 0,3	0,1	10,9	0,3	...	H.v. Gummi-, Kunststoff-, Glaswaren, Keramik u.Ä. ....	CG
1,4	- 6,9	2,8	3,7	...	Metallerzeugung und -bearb., H.v. Metallerzeugnissen .....	CH
- 1,3	9,9	3,6	2,6	...	H.v. DV-Geräten, elektron. und optischen Erzeugnissen .....	CI
- 3,2	- 2,4	5,9	15,3	...	H.v. elektrischen Ausrüstungen .....	CJ
-10,6	- 6,7	0,6	6,2	...	Maschinenbau .....	CK
- 3,5	8,0	5,7	5,6	...	Fahrzeugbau .....	CL
- 2,9	5,1	17,6	- 5,9	...	H.v. Möbeln und sonst. Waren; Rep. und Inst. von Maschinen .....	CM
26,2	9,0	1,4	- 3,5	4,4	Energieversorgung .....	D
25,6	- 1,1	- 5,4	0,9	4,2	Wasserversorgung, Entsorgung u.Ä. ....	E
11,1	22,7	0,5	15,8	2,9	Baugewerbe .....	F
<b>10,2</b>	<b>7,5</b>	<b>3,3</b>	<b>4,7</b>	<b>5,7</b>	<b>Dienstleistungsbereiche .....</b>	<b>G bis T</b>
8,1	21,5	3,7	7,4	2,7	Handel, Verkehr, Gastgewerbe .....	G bis I
10,4	8,1	6,2	8,5	2,4	Handel; Instandhaltung und Reparatur von Kfz .....	G
4,0	28,1	2,2	6,9	3,1	Verkehr und Lagerei .....	H
26,2	38,3	1,7	5,6	1,1	Gastgewerbe .....	I
12,0	- 0,8	14,9	5,4	1,0	Information und Kommunikation .....	J
2,0	1,4	6,1	9,5	...	Verlagswesen, audiovisuelle Medien und Rundfunk .....	JA
15,3	-14,0	38,7	- 9,2	...	Telekommunikation .....	JB
4,2	12,4	2,4	17,8	...	IT- und Informationsdienstleister .....	JC
23,0	27,3	8,2	-12,0	1,6	Finanz- und Versicherungsdienstleister .....	K
15,7	6,3	0,6	6,2	7,3	Grundstücks- und Wohnungswesen .....	L
- 2,3	4,6	5,7	1,8	6,4	Unternehmensdienstleister .....	M bis N
- 2,9	6,4	2,4	11,8	3,8	Freiberufl., wissenschaftl. und technische Dienstleister .....	M
-13,6	1,8	3,0	33,7	...	Freiberufliche und technische Dienstleister .....	MA
1,7	7,8	3,0	- 2,7	...	Forschung und Entwicklung .....	MB
- 1,3	21,8	- 5,8	20,1	...	Sonstige freiberufl., wissenschaftl., techn. Dienstleister .....	MC
- 2,1	3,9	7,0	- 2,0	7,5	Sonstige Unternehmensdienstleister .....	N
7,6	4,3	3,0	4,8	5,8	Öffentliche Dienstleister, Erziehung, Gesundheit .....	O bis Q
11,1	- 0,0	4,1	6,5	10,6	Öffentliche Verwaltung, Verteidigung; Sozialversicherung .....	O
14,5	13,9	0,6	6,0	4,0	Erziehung und Unterricht .....	P
- 1,3	3,2	3,3	2,3	1,8	Gesundheits- und Sozialwesen .....	Q
- 0,6	2,6	0,2	2,3	...	Gesundheitswesen .....	QA
- 2,8	4,5	8,1	2,4	...	Heime und Sozialwesen .....	QB
6,6	1,2	3,9	2,1	4,3	Sonstige Dienstleister .....	R bis T
4,5	1,0	4,5	3,3	5,4	Kunst, Unterhaltung und Erholung .....	R
11,0	1,8	2,3	- 1,0	1,2	Sonstige Dienstleister a.n.g. ....	S
<b>8,2</b>	<b>6,1</b>	<b>3,2</b>	<b>4,6</b>	<b>5,1</b>	<b>Alle Wirtschaftsbereiche .....</b>	<b>A bis T</b>

**2. Investitionen nach Wirtschaftsbereichen**  
 2.1 Bruttoanlageinvestitionen in jeweiligen Preisen  
 2.1.2 Neue Ausrüstungen einschließlich militärischer Waffensysteme

WZ 2008	Wirtschaftsgliederung	1992	2010	2015	2016	2017
		1	2	3	4	5
<b>Mrd. EUR</b>						
<b>A</b>	<b>Land- und Forstwirtschaft, Fischerei .....</b>	<b>4,641</b>	<b>5,623</b>	<b>6,421</b>	<b>6,303</b>	<b>6,374</b>
01	Landwirtschaft .....	4,469	5,445	6,215	6,096	...
02	Forstwirtschaft .....	0,123	0,105	0,149	0,150	...
03	Fischerei .....	0,049	0,073	0,057	0,057	...
<b>B bis F</b>	<b>Produzierendes Gewerbe .....</b>	<b>67,960</b>	<b>58,581</b>	<b>69,590</b>	<b>72,743</b>	<b>75,216</b>
B bis E	Produzierendes Gewerbe ohne Baugewerbe .....	60,500	54,663	64,522	66,682	69,016
B	Bergbau und Gewinnung von Steinen und Erden .....	2,139	1,211	1,023	0,987	1,015
C	Verarbeitendes Gewerbe .....	49,979	43,400	53,536	55,776	57,849
CA	H.v. Nahrungsmitteln und Getränken, Tabakverarbeitung .....	6,404	4,209	5,579	5,422	...
CB	H.v. Textilien, Bekleidung, Lederwaren und Schuhen .....	1,155	0,468	0,574	0,680	...
CC	H.v. Holzwaren, Papier und Druckerzeugnissen .....	4,387	2,617	2,678	2,891	...
CD	Kokerei und Mineralölverarbeitung .....	1,005	0,837	0,697	0,764	...
CE	H.v. chemischen Erzeugnissen .....	4,457	4,048	4,376	4,483	...
CF	H.v. pharmazeutischen Erzeugnissen .....	0,900	1,139	1,616	1,980	...
CG	H.v. Gummi-, Kunststoff-, Glaswaren, Keramik u.Ä. ....	5,040	3,513	4,787	4,636	...
CH	Metallerzeugung und -bearb., H.v. Metallerzeugnissen .....	6,296	5,202	6,679	6,906	...
CI	H.v. DV-Geräten, elektron. und optischen Erzeugnissen .....	2,550	2,677	2,168	2,210	...
CJ	H.v. elektrischen Ausrüstungen .....	3,165	2,243	2,403	2,423	...
CK	Maschinenbau .....	5,529	4,132	5,895	6,181	...
CL	Fahrzeugbau .....	7,241	10,505	13,864	15,079	...
CM	H.v. Möbeln und sonst. Waren; Rep. und Inst. von Maschinen ....	1,850	1,810	2,220	2,121	...
D	Energieversorgung .....	6,354	7,260	6,955	6,875	7,050
E	Wasserversorgung, Entsorgung u.Ä. ....	2,028	2,792	3,008	3,044	3,102
F	Baugewerbe .....	7,460	3,918	5,068	6,061	6,200
<b>G bis T</b>	<b>Dienstleistungsbereiche .....</b>	<b>87,619</b>	<b>127,176</b>	<b>145,322</b>	<b>147,837</b>	<b>155,425</b>
G bis I	Handel, Verkehr, Gastgewerbe .....	24,643	35,471	34,766	35,734	37,177
G	Handel; Instandhaltung und Reparatur von Kfz .....	12,404	10,933	13,651	14,589	15,194
H	Verkehr und Lagerei .....	10,269	22,557	18,862	18,762	19,602
I	Gastgewerbe .....	1,970	1,981	2,253	2,383	2,381
J	Information und Kommunikation .....	10,190	8,219	10,676	11,674	12,010
JA	Verlagswesen, audiovisuelle Medien und Rundfunk .....	0,930	0,783	0,680	0,785	...
JB	Telekommunikation .....	8,810	4,717	6,584	7,148	...
JC	IT- und Informationsdienstleister .....	0,450	2,719	3,412	3,741	...
K	Finanz- und Versicherungsdienstleister .....	3,941	2,368	3,965	3,674	3,744
L	Grundstücks- und Wohnungswesen .....	0,962	1,879	1,935	2,528	2,651
M bis N	Unternehmensdienstleister .....	29,057	52,006	62,081	61,366	65,171
M	Freiberufl., wissenschaftl. und technische Dienstleister .....	2,464	5,511	6,890	7,770	7,466
MA	Freiberufliche und technische Dienstleister .....	0,991	2,998	3,782	4,754	...
MB	Forschung und Entwicklung .....	1,149	1,799	2,322	2,108	...
MC	Sonstige freiberufl., wissenschaftl., techn. Dienstleister .....	0,324	0,714	0,786	0,908	...
N	Sonstige Unternehmensdienstleister .....	26,593	46,495	55,191	53,596	57,705
O bis Q	Öffentliche Dienstleister, Erziehung, Gesundheit .....	15,846	23,222	27,715	28,665	30,317
O	Öffentliche Verwaltung, Verteidigung; Sozialversicherung .....	5,208	8,924	8,906	9,626	10,915
P	Erziehung und Unterricht .....	2,918	3,220	3,386	3,334	3,521
Q	Gesundheits- und Sozialwesen .....	7,720	11,078	15,423	15,705	15,881
QA	Gesundheitswesen .....	5,491	6,550	8,697	8,898	...
QB	Heime und Sozialwesen .....	2,229	4,528	6,726	6,807	...
R bis T	Sonstige Dienstleister .....	2,980	4,011	4,184	4,196	4,355
R	Kunst, Unterhaltung und Erholung .....	1,574	2,106	2,445	2,492	2,636
S	Sonstige Dienstleister a.n.g. ....	1,406	1,905	1,739	1,704	1,719
<b>A bis T</b>	<b>Alle Wirtschaftsbereiche .....</b>	<b>160,220</b>	<b>191,380</b>	<b>221,333</b>	<b>226,883</b>	<b>237,015</b>

1992	2010	2015	2016	2017	Wirtschaftsgliederung	WZ 2008
6	7	8	9	10		

Veränderung gegenüber dem Vorjahr in %

- 4,3	2,1	- 0,9	- 1,8	1,1	<b>Land- und Forstwirtschaft, Fischerei .....</b>	<b>A</b>
- 3,8	2,0	- 1,1	- 1,9	...	Landwirtschaft .....	01
- 8,2	- 7,1	5,7	0,7	...	Forstwirtschaft .....	02
-27,9	32,7	- 1,7	0,0	...	Fischerei .....	03
- 2,7	<b>8,6</b>	<b>2,1</b>	<b>4,5</b>	<b>3,4</b>	<b>Produzierendes Gewerbe .....</b>	<b>B bis F</b>
- 3,9	7,5	2,3	3,3	3,5	Produzierendes Gewerbe ohne Baugewerbe .....	B bis E
28,5	- 7,6	-19,4	- 3,5	2,8	Bergbau und Gewinnung von Steinen und Erden .....	B
- 7,0	2,9	4,3	4,2	3,7	Verarbeitendes Gewerbe .....	C
- 3,1	1,8	9,7	- 2,8	...	H.v. Nahrungsmitteln und Getränken, Tabakverarbeitung .....	CA
-18,0	12,0	12,5	18,5	...	H.v. Textilien, Bekleidung, Lederwaren und Schuhen .....	CB
- 5,0	6,3	5,1	8,0	...	H.v. Holzwaren, Papier und Druckerzeugnissen .....	CC
- 2,9	-10,3	-23,3	9,6	...	Kokerei und Mineralölverarbeitung .....	CD
- 7,7	- 9,0	- 5,8	2,4	...	H.v. chemischen Erzeugnissen .....	CE
- 6,2	-12,5	- 0,9	22,5	...	H.v. pharmazeutischen Erzeugnissen .....	CF
- 2,7	2,7	11,8	- 3,2	...	H.v. Gummi-, Kunststoff-, Glaswaren, Keramik u.Ä. ....	CG
- 2,3	- 5,6	1,7	3,4	...	Metallerzeugung und -bearb., H.v. Metallerzeugnissen .....	CH
- 6,3	65,2	9,9	1,9	...	H.v. DV-Geräten, elektron. und optischen Erzeugnissen .....	CI
- 8,9	0,9	- 3,5	0,8	...	H.v. elektrischen Ausrüstungen .....	CJ
-14,2	- 9,8	6,6	4,9	...	Maschinenbau .....	CK
- 9,5	11,5	5,8	8,8	...	Fahrzeugbau .....	CL
- 7,0	6,0	8,7	- 4,5	...	H.v. Möbeln und sonst. Waren; Rep. und Inst. von Maschinen .....	CM
11,3	53,7	- 8,8	- 1,2	2,5	Energieversorgung .....	D
7,0	5,5	5,8	1,2	1,9	Wasserversorgung, Entsorgung u.Ä. ....	E
8,7	27,5	- 1,2	19,6	2,3	Baugewerbe .....	F
<b>0,2</b>	<b>11,2</b>	<b>7,1</b>	<b>1,7</b>	<b>5,1</b>	<b>Dienstleistungsbereiche .....</b>	<b>G bis T</b>
2,5	40,1	5,0	2,8	4,0	Handel, Verkehr, Gastgewerbe .....	G bis I
6,6	20,4	9,6	6,9	4,1	Handel; Instandhaltung und Reparatur von Kfz .....	G
- 3,7	52,6	2,5	- 0,5	4,5	Verkehr und Lagerei .....	H
12,6	36,0	0,2	5,8	- 0,1	Gastgewerbe .....	I
9,5	- 1,5	11,4	9,3	2,9	Information und Kommunikation .....	J
- 7,4	- 2,2	4,1	15,4	...	Verlagswesen, audiovisuelle Medien und Rundfunk .....	JA
12,5	- 8,9	16,3	8,6	...	Telekommunikation .....	JB
- 4,9	14,9	4,2	9,6	...	IT- und Informationsdienstleister .....	JC
15,0	8,9	16,0	- 7,3	1,9	Finanz- und Versicherungsdienstleister .....	K
15,6	- 4,8	-17,4	30,6	4,9	Grundstücks- und Wohnungswesen .....	L
- 3,7	3,1	7,2	- 1,2	6,2	Unternehmensdienstleister .....	M bis N
-11,9	4,8	2,6	12,8	- 3,9	Freiberufl., wissenschaftl. und technische Dienstleister .....	M
-24,2	8,9	- 4,0	25,7	...	Freiberufliche und technische Dienstleister .....	MA
0,5	- 3,5	17,6	- 9,2	...	Forschung und Entwicklung .....	MB
- 6,4	11,0	- 2,1	15,5	...	Sonstige freiberufl., wissenschaftl., techn. Dienstleister .....	MC
- 2,9	2,9	7,8	- 2,9	7,7	Sonstige Unternehmensdienstleister .....	N
- 5,0	4,7	10,0	3,4	5,8	Öffentliche Dienstleister, Erziehung, Gesundheit .....	O bis Q
- 3,4	3,5	27,0	8,1	13,4	Öffentliche Verwaltung, Verteidigung; Sozialversicherung .....	O
4,3	5,3	6,3	- 1,5	5,6	Erziehung und Unterricht .....	P
- 9,0	5,6	2,8	1,8	1,1	Gesundheits- und Sozialwesen .....	Q
-11,3	6,2	0,5	2,3	...	Gesundheitswesen .....	QA
- 2,7	4,6	6,0	1,2	...	Heime und Sozialwesen .....	QB
0,6	1,9	3,2	0,3	3,8	Sonstige Dienstleister .....	R bis T
- 5,6	3,7	5,6	1,9	5,8	Kunst, Unterhaltung und Erholung .....	R
8,7	-	0,1	- 2,0	0,9	Sonstige Dienstleister a.n.g. ....	S
- 1,2	<b>10,1</b>	<b>5,2</b>	<b>2,5</b>	<b>4,5</b>	<b>Alle Wirtschaftsbereiche .....</b>	<b>A bis T</b>

**2. Investitionen nach Wirtschaftsbereichen**  
**2.1 Bruttoanlageinvestitionen in jeweiligen Preisen**  
**2.1.3 Neue Bauten**

WZ 2008	Wirtschaftsgliederung	1992	2010	2015	2016	2017
		1	2	3	4	5
<b>Mrd. EUR</b>						
<b>A</b>	<b>Land- und Forstwirtschaft, Fischerei .....</b>	<b>1,757</b>	<b>1,935</b>	<b>2,442</b>	<b>2,468</b>	<b>2,577</b>
01	Landwirtschaft .....	1,639	1,861	2,317	2,337	...
02	Forstwirtschaft .....	0,110	0,063	0,114	0,120	...
03	Fischerei .....	0,008	0,011	0,011	0,011	...
<b>B bis F</b>	<b>Produzierendes Gewerbe .....</b>	<b>33,333</b>	<b>15,972</b>	<b>21,304</b>	<b>21,282</b>	<b>22,213</b>
B bis E	Produzierendes Gewerbe ohne Baugewerbe .....	32,239	15,429	20,309	20,251	21,124
B	Bergbau und Gewinnung von Steinen und Erden .....	0,201	0,054	0,068	0,064	0,068
C	Verarbeitendes Gewerbe .....	9,305	4,494	7,297	7,617	7,765
CA	H.v. Nahrungsmitteln und Getränken, Tabakverarbeitung .....	1,352	0,559	0,821	1,131	...
CB	H.v. Textilien, Bekleidung, Lederwaren und Schuhen .....	0,247	0,054	0,159	0,089	...
CC	H.v. Holzwaren, Papier und Druckerzeugnissen .....	0,711	0,241	0,214	0,349	...
CD	Kokerei und Mineralölverarbeitung .....	0,159	0,043	0,045	0,070	...
CE	H.v. chemischen Erzeugnissen .....	0,889	0,349	0,712	0,479	...
CF	H.v. pharmazeutischen Erzeugnissen .....	0,267	0,313	0,361	0,435	...
CG	H.v. Gummi-, Kunststoff-, Glaswaren, Keramik u.Ä. ....	0,859	0,354	0,570	0,602	...
CH	Metallerzeugung und -bearb., H.v. Metallerzeugnissen .....	1,062	0,621	0,849	0,875	...
CI	H.v. DV-Geräten, elektron. und optischen Erzeugnissen .....	0,380	0,266	0,306	0,426	...
CJ	H.v. elektrischen Ausrüstungen .....	0,650	0,266	0,329	0,368	...
CK	Maschinenbau .....	1,186	0,627	0,998	1,123	...
CL	Fahrzeugbau .....	0,975	0,571	1,531	1,374	...
CM	H.v. Möbeln und sonst. Waren; Rep. und Inst. von Maschinen ....	0,568	0,230	0,402	0,296	...
D	Energieversorgung .....	7,586	4,998	6,340	5,922	6,285
E	Wasserversorgung, Entsorgung u.Ä. ....	15,147	5,883	6,604	6,648	7,006
F	Baugewerbe .....	1,094	0,543	0,995	1,031	1,089
<b>G bis T</b>	<b>Dienstleistungsbereiche .....</b>	<b>189,638</b>	<b>219,215</b>	<b>266,996</b>	<b>283,364</b>	<b>301,840</b>
G bis I	Handel, Verkehr, Gastgewerbe .....	18,788	19,527	20,696	23,782	24,417
G	Handel; Instandhaltung und Reparatur von Kfz .....	5,713	4,896	6,169	6,866	7,224
H	Verkehr und Lagerei .....	11,803	13,057	12,931	15,214	15,435
I	Gastgewerbe .....	1,272	1,574	1,596	1,702	1,758
J	Information und Kommunikation .....	7,263	0,696	0,635	0,791	0,838
JA	Verlagswesen, audiovisuelle Medien und Rundfunk .....	0,305	0,220	0,084	0,120	...
JB	Telekommunikation .....	6,851	0,149	0,272	0,274	...
JC	IT- und Informationsdienstleister .....	0,107	0,327	0,279	0,397	...
K	Finanz- und Versicherungsdienstleister .....	5,630	5,067	6,335	5,144	5,200
L	Grundstücks- und Wohnungswesen .....	118,117	143,942	186,018	197,048	211,426
M bis N	Unternehmensdienstleister .....	2,321	3,646	3,667	4,951	5,233
M	Freiberufl., wissenschaftl. und technische Dienstleister .....	1,240	2,122	2,852	3,763	4,100
MA	Freiberufliche und technische Dienstleister .....	0,671	0,805	1,653	2,354	...
MB	Forschung und Entwicklung .....	0,509	1,211	1,059	1,219	...
MC	Sonstige freiberufl., wissenschaftl., techn. Dienstleister .....	0,060	0,106	0,140	0,190	...
N	Sonstige Unternehmensdienstleister .....	1,081	1,524	0,815	1,188	1,133
O bis Q	Öffentliche Dienstleister, Erziehung, Gesundheit .....	32,679	39,924	42,964	44,893	47,659
O	Öffentliche Verwaltung, Verteidigung; Sozialversicherung .....	19,446	19,713	21,749	23,167	25,297
P	Erziehung und Unterricht .....	4,967	8,308	6,784	6,837	7,027
Q	Gesundheits- und Sozialwesen .....	8,266	11,903	14,431	14,889	15,335
QA	Gesundheitswesen .....	5,733	7,387	7,589	7,828	...
QB	Heime und Sozialwesen .....	2,533	4,516	6,842	7,061	...
R bis T	Sonstige Dienstleister .....	4,840	6,413	6,681	6,755	7,067
R	Kunst, Unterhaltung und Erholung .....	3,374	5,204	5,406	5,489	5,786
S	Sonstige Dienstleister a.n.g. ....	1,466	1,209	1,275	1,266	1,281
<b>A bis T</b>	<b>Alle Wirtschaftsbereiche .....</b>	<b>224,728</b>	<b>237,122</b>	<b>290,742</b>	<b>307,114</b>	<b>326,630</b>

1992	2010	2015	2016	2017	Wirtschaftsgliederung	WZ 2008
6	7	8	9	10		

Veränderung gegenüber dem Vorjahr in %

13,1	6,7	- 3,1	1,1	4,4	<b>Land- und Forstwirtschaft, Fischerei</b> .....	<b>A</b>
13,2	6,5	- 2,8	0,9	...	Landwirtschaft .....	01
12,2	10,5	- 8,1	5,3	...	Forstwirtschaft .....	02
-	22,2	-	-	...	Fischerei .....	03
<b>22,6</b>	<b>-13,2</b>	<b>1,7</b>	<b>- 0,1</b>	<b>4,4</b>	<b>Produzierendes Gewerbe</b> .....	<b>B bis F</b>
22,3	-14,0	1,4	- 0,3	4,3	Produzierendes Gewerbe ohne Baugewerbe .....	B bis E
-	-16,9	-17,1	- 5,9	6,3	Bergbau und Gewinnung von Steinen und Erden .....	B
2,3	-14,2	2,1	4,4	1,9	Verarbeitendes Gewerbe .....	C
14,2	-17,4	0,7	37,8	...	H.v. Nahrungsmitteln und Getränken, Tabakverarbeitung .....	CA
-12,1	-14,3	-10,7	-44,0	...	H.v. Textilien, Bekleidung, Lederwaren und Schuhen .....	CB
9,2	- 9,7	-36,5	63,1	...	H.v. Holzwaren, Papier und Druckerzeugnissen .....	CC
40,7	-25,9	32,4	55,6	...	Kokerei und Mineralölverarbeitung .....	CD
6,9	-12,3	35,4	-32,7	...	H.v. chemischen Erzeugnissen .....	CE
8,1	13,8	12,5	20,5	...	H.v. pharmazeutischen Erzeugnissen .....	CF
12,0	-18,4	6,5	5,6	...	H.v. Gummi-, Kunststoff-, Glaswaren, Keramik u.Ä. ....	CG
27,5	-23,1	7,7	3,1	...	Metallerzeugung und -bearb., H.v. Metallerzeugnissen .....	CH
-11,6	10,8	7,4	39,2	...	H.v. DV-Geräten, elektron. und optischen Erzeugnissen .....	CI
1,9	-12,2	2,2	11,9	...	H.v. elektrischen Ausrüstungen .....	CJ
-15,9	-28,8	-13,2	12,5	...	Maschinenbau .....	CK
-15,9	- 2,9	4,6	-10,3	...	Fahrzeugbau .....	CL
2,5	- 7,3	3,1	-26,4	...	H.v. Möbeln und sonst. Waren; Rep. und Inst. von Maschinen .....	CM
43,6	-23,1	15,8	- 6,6	6,1	Energieversorgung .....	D
28,7	- 4,0	- 9,8	0,7	5,4	Wasserversorgung, Entsorgung u.Ä. ....	E
32,4	17,5	8,7	3,6	5,6	Baugewerbe .....	F
<b>16,1</b>	<b>6,1</b>	<b>0,3</b>	<b>6,1</b>	<b>6,5</b>	<b>Dienstleistungsbereiche</b> .....	<b>G bis T</b>
16,4	0,7	1,7	14,9	2,7	Handel, Verkehr, Gastgewerbe .....	G bis I
19,8	- 8,8	- 0,1	11,3	5,2	Handel; Instandhaltung und Reparatur von Kfz .....	G
11,6	0,7	2,4	17,7	1,5	Verkehr und Lagerei .....	H
59,0	49,5	2,8	6,6	3,3	Gastgewerbe .....	I
20,1	3,1	8,0	24,6	5,9	Information und Kommunikation .....	J
22,0	103,7	-34,9	42,9	...	Verlagswesen, audiovisuelle Medien und Rundfunk .....	JA
20,2	-19,0	169,3	0,7	...	Telekommunikation .....	JB
10,3	-14,6	-22,1	42,3	...	IT- und Informationsdienstleister .....	JC
32,4	55,9	4,9	-18,8	1,1	Finanz- und Versicherungsdienstleister .....	K
15,7	6,5	0,8	5,9	7,3	Grundstücks- und Wohnungswesen .....	L
7,8	8,9	-22,8	35,0	5,7	Unternehmensdienstleister .....	M bis N
- 0,2	- 1,3	-24,1	31,9	9,0	Freiberufl., wissenschaftl. und technische Dienstleister .....	M
- 6,3	-18,0	-13,6	42,4	...	Freiberufliche und technische Dienstleister .....	MA
7,4	15,1	-35,6	15,1	...	Forschung und Entwicklung .....	MB
13,2	- 7,8	-30,0	35,7	...	Sonstige freiberufl., wissenschaftl., techn. Dienstleister .....	MC
18,7	27,0	-17,8	45,8	- 4,6	Sonstige Unternehmensdienstleister .....	N
15,3	3,9	- 1,5	4,5	6,2	Öffentliche Dienstleister, Erziehung, Gesundheit .....	O bis Q
17,2	- 1,5	- 3,3	6,5	9,2	Öffentliche Verwaltung, Verteidigung; Sozialversicherung .....	O
26,8	25,7	- 7,6	0,8	2,8	Erziehung und Unterricht .....	P
5,5	0,9	4,8	3,2	3,0	Gesundheits- und Sozialwesen .....	Q
9,9	- 1,0	0,1	3,1	...	Gesundheitswesen .....	QA
- 3,2	4,1	10,5	3,2	...	Heime und Sozialwesen .....	QB
13,0	2,0	5,6	1,1	4,6	Sonstige Dienstleister .....	R bis T
12,7	1,3	5,3	1,5	5,4	Kunst, Unterhaltung und Erholung .....	R
13,9	5,2	7,0	- 0,7	1,2	Sonstige Dienstleister a.n.g. ....	S
<b>17,0</b>	<b>4,6</b>	<b>0,4</b>	<b>5,6</b>	<b>6,4</b>	<b>Alle Wirtschaftsbereiche</b> .....	<b>A bis T</b>

## 2. Investitionen nach Wirtschaftsbereichen

### 2.1 Bruttoanlageinvestitionen in jeweiligen Preisen

#### 2.1.4 Neue sonstige Anlagen (Geistiges Eigentum sowie Nutztiere und Nutzpflanzungen)

WZ 2008	Wirtschaftsgliederung	1992	2010	2015	2016	2017
		1	2	3	4	5
<b>Mrd. EUR</b>						
<b>A</b>	<b>Land- und Forstwirtschaft, Fischerei .....</b>	<b>0,221</b>	<b>0,517</b>	<b>0,968</b>	<b>0,768</b>	<b>0,939</b>
01	Landwirtschaft .....	0,218	0,513	0,964	0,762	...
02	Forstwirtschaft .....	0,003	0,003	0,003	0,005	...
03	Fischerei .....	-	0,001	0,001	0,001	...
<b>B bis F</b>	<b>Produzierendes Gewerbe .....</b>	<b>27,462</b>	<b>46,943</b>	<b>59,410</b>	<b>63,441</b>	<b>65,195</b>
B bis E	Produzierendes Gewerbe ohne Baugewerbe .....	27,190	46,379	58,781	62,784	64,510
B	Bergbau und Gewinnung von Steinen und Erden .....	0,141	0,258	0,133	0,158	0,163
C	Verarbeitendes Gewerbe .....	26,604	45,310	57,677	61,638	63,307
CA	H.v. Nahrungsmitteln und Getränken, Tabakverarbeitung .....	0,385	0,679	0,694	0,711	...
CB	H.v. Textilien, Bekleidung, Lederwaren und Schuhen .....	0,158	0,196	0,162	0,158	...
CC	H.v. Holzwaren, Papier und Druckerzeugnissen .....	0,280	0,506	0,571	0,599	...
CD	Kokerei und Mineralölverarbeitung .....	0,021	0,120	0,209	0,203	...
CE	H.v. chemischen Erzeugnissen .....	2,634	3,510	3,558	3,934	...
CF	H.v. pharmazeutischen Erzeugnissen .....	2,933	4,703	5,855	6,773	...
CG	H.v. Gummi-, Kunststoff-, Glaswaren, Keramik u.Ä. ....	0,723	1,220	1,514	1,653	...
CH	Metallerzeugung und -bearb., H.v. Metallerzeugnissen .....	0,908	1,650	1,727	1,814	...
CI	H.v. DV-Geräten, elektron. und optischen Erzeugnissen .....	4,907	6,517	7,750	7,857	...
CJ	H.v. elektrischen Ausrüstungen .....	2,122	2,104	2,940	3,751	...
CK	Maschinenbau .....	2,580	5,069	5,669	6,041	...
CL	Fahrzeugbau .....	8,143	17,358	24,673	25,877	...
CM	H.v. Möbeln und sonst. Waren; Rep. und Inst. von Maschinen ....	0,810	1,678	2,355	2,267	...
D	Energieversorgung .....	0,395	0,709	0,848	0,856	0,913
E	Wasserversorgung, Entsorgung u.Ä. ....	0,050	0,102	0,123	0,132	0,127
F	Baugewerbe .....	0,272	0,564	0,629	0,657	0,685
<b>G bis T</b>	<b>Dienstleistungsbereiche .....</b>	<b>19,725</b>	<b>40,958</b>	<b>53,173</b>	<b>56,204</b>	<b>57,744</b>
G bis I	Handel, Verkehr, Gastgewerbe .....	1,957	3,485	5,230	5,694	5,388
G	Handel; Instandhaltung und Reparatur von Kfz .....	1,510	2,724	4,299	4,718	4,391
H	Verkehr und Lagerei .....	0,309	0,508	0,624	0,674	0,700
I	Gastgewerbe .....	0,138	0,253	0,307	0,302	0,297
J	Information und Kommunikation .....	3,975	10,140	14,768	15,028	14,914
JA	Verlagswesen, audiovisuelle Medien und Rundfunk .....	2,031	4,560	5,426	5,872	...
JB	Telekommunikation .....	0,480	1,462	3,200	1,706	...
JC	IT- und Informationsdienstleister .....	1,464	4,118	6,142	7,450	...
K	Finanz- und Versicherungsdienstleister .....	0,918	1,781	2,012	2,015	2,062
L	Grundstücks- und Wohnungswesen .....	0,054	0,091	0,105	0,121	0,113
M bis N	Unternehmensdienstleister .....	4,917	9,760	12,508	13,332	14,317
M	Freiberufl., wissenschaftl. und technische Dienstleister .....	4,629	9,033	11,810	12,569	13,456
MA	Freiberufliche und technische Dienstleister .....	0,477	2,242	2,344	3,291	...
MB	Forschung und Entwicklung .....	4,010	6,464	9,061	8,778	...
MC	Sonstige freiberufl., wissenschaftl., techn. Dienstleister .....	0,142	0,327	0,405	0,500	...
N	Sonstige Unternehmensdienstleister .....	0,288	0,727	0,698	0,763	0,861
O bis Q	Öffentliche Dienstleister, Erziehung, Gesundheit .....	6,840	14,025	16,751	18,029	18,878
O	Öffentliche Verwaltung, Verteidigung; Sozialversicherung .....	1,950	2,872	3,041	3,082	3,452
P	Erziehung und Unterricht .....	3,815	7,722	9,515	10,704	11,163
Q	Gesundheits- und Sozialwesen .....	1,075	3,431	4,195	4,243	4,263
QA	Gesundheitswesen .....	0,944	3,125	3,852	3,872	...
QB	Heime und Sozialwesen .....	0,131	0,306	0,343	0,371	...
R bis T	Sonstige Dienstleister .....	1,064	1,676	1,799	1,985	2,072
R	Kunst, Unterhaltung und Erholung .....	0,858	1,291	1,368	1,546	1,622
S	Sonstige Dienstleister a.n.g. ....	0,206	0,385	0,431	0,439	0,450
<b>A bis T</b>	<b>Alle Wirtschaftsbereiche .....</b>	<b>47,408</b>	<b>88,418</b>	<b>113,551</b>	<b>120,413</b>	<b>123,878</b>



1992	2010	2015	2016	2017	Wirtschaftsgliederung	WZ 2008
6	7	8	9	10		

Veränderung gegenüber dem Vorjahr in %

- 2,6	3,0	- 8,2	-20,7	22,3	<b>Land- und Forstwirtschaft, Fischerei .....</b>	<b>A</b>
- 2,7	3,4	- 8,1	-21,0	...	Landwirtschaft .....	01
-	-40,0	-25,0	66,7	...	Forstwirtschaft .....	02
-	-	-	-	...	Fischerei .....	03
<b>4,0</b>	<b>0,9</b>	<b>5,5</b>	<b>6,8</b>	<b>2,8</b>	<b>Produzierendes Gewerbe .....</b>	<b>B bis F</b>
4,0	0,9	5,5	6,8	2,7	Produzierendes Gewerbe ohne Baugewerbe .....	B bis E
4,4	0,8	-36,4	18,8	3,2	Bergbau und Gewinnung von Steinen und Erden .....	B
4,0	0,9	5,8	6,9	2,7	Verarbeitendes Gewerbe .....	C
3,2	- 3,4	1,0	2,4	...	H.v. Nahrungsmitteln und Getränken, Tabakverarbeitung .....	CA
3,9	0,5	-13,4	- 2,5	...	H.v. Textilien, Bekleidung, Lederwaren und Schuhen .....	CB
5,3	1,8	1,2	4,9	...	H.v. Holzwaren, Papier und Druckerzeugnissen .....	CC
- 4,5	1,7	43,2	- 2,9	...	Kokerei und Mineralölverarbeitung .....	CD
9,3	0,8	6,2	10,6	...	H.v. chemischen Erzeugnissen .....	CE
1,9	- 7,3	7,0	15,7	...	H.v. pharmazeutischen Erzeugnissen .....	CF
4,2	- 0,5	9,6	9,2	...	H.v. Gummi-, Kunststoff-, Glaswaren, Keramik u.Ä. ....	CG
4,1	- 3,8	5,0	5,0	...	Metallerzeugung und -bearb., H.v. Metallerzeugnissen .....	CH
2,4	- 3,4	1,9	1,4	...	H.v. DV-Geräten, elektron. und optischen Erzeugnissen .....	CI
5,0	- 4,5	15,7	27,6	...	H.v. elektrischen Ausrüstungen .....	CJ
1,5	0,0	- 2,4	6,6	...	Maschinenbau .....	CK
4,5	6,4	5,7	4,9	...	Fahrzeugbau .....	CL
4,0	5,9	30,9	- 3,7	...	H.v. Möbeln und sonst. Waren; Rep. und Inst. von Maschinen .....	CM
5,9	4,9	- 0,2	0,9	6,7	Energieversorgung .....	D
6,4	7,4	0,8	7,3	- 3,8	Wasserversorgung, Entsorgung u.Ä. ....	E
4,6	0,5	1,6	4,5	4,3	Baugewerbe .....	F
<b>4,8</b>	<b>3,8</b>	<b>8,9</b>	<b>5,7</b>	<b>2,7</b>	<b>Dienstleistungsbereiche .....</b>	<b>G bis T</b>
8,2	2,3	3,7	8,9	- 5,4	Handel, Verkehr, Gastgewerbe .....	G bis I
8,9	0,6	5,5	9,7	- 6,9	Handel; Instandhaltung und Reparatur von Kfz .....	G
5,5	11,2	- 8,6	8,0	3,9	Verkehr und Lagerei .....	H
7,0	3,7	7,3	- 1,6	- 1,7	Gastgewerbe .....	I
5,2	- 0,5	18,0	1,8	- 0,8	Information und Kommunikation .....	J
4,3	- 0,3	7,4	8,2	...	Verlagswesen, audiovisuelle Medien und Rundfunk .....	JA
4,3	-26,7	115,1	-46,7	...	Telekommunikation .....	JB
6,9	13,7	2,8	21,3	...	IT- und Informationsdienstleister .....	JC
7,9	- 1,8	4,6	0,1	2,3	Finanz- und Versicherungsdienstleister .....	K
3,8	- 8,1	20,7	15,2	- 6,6	Grundstücks- und Wohnungswesen .....	L
2,1	11,3	10,4	6,6	7,4	Unternehmensdienstleister .....	M bis N
1,9	9,4	11,8	6,4	7,1	Freiberufl., wissenschaftl. und technische Dienstleister .....	M
5,5	1,9	38,0	40,4	...	Freiberufliche und technische Dienstleister .....	MA
1,3	10,1	7,2	- 3,1	...	Forschung und Entwicklung .....	MB
6,0	77,7	- 1,2	23,5	...	Sonstige freiberufl., wissenschaftl., techn. Dienstleister .....	MC
5,9	40,1	- 9,0	9,3	12,8	Sonstige Unternehmensdienstleister .....	N
6,4	4,4	4,1	7,6	4,7	Öffentliche Dienstleister, Erziehung, Gesundheit .....	O bis Q
- 0,5	- 0,7	6,0	1,3	12,0	Öffentliche Verwaltung, Verteidigung; Sozialversicherung .....	O
8,8	6,6	5,2	12,5	4,3	Erziehung und Unterricht .....	P
11,5	4,2	0,3	1,1	0,5	Gesundheits- und Sozialwesen .....	Q
12,5	3,8	- 0,1	0,5	...	Gesundheitswesen .....	QA
4,8	8,1	4,9	8,2	...	Heime und Sozialwesen .....	QB
- 2,2	- 3,2	- 0,5	10,3	4,4	Sonstige Dienstleister .....	R bis T
- 4,1	- 4,2	-	13,0	4,9	Kunst, Unterhaltung und Erholung .....	R
6,7	0,5	- 2,0	1,9	2,5	Sonstige Dienstleister a.n.g. ....	S
<b>4,3</b>	<b>2,3</b>	<b>6,9</b>	<b>6,0</b>	<b>2,9</b>	<b>Alle Wirtschaftsbereiche .....</b>	<b>A bis T</b>

**2. Anlageinvestitionen nach Wirtschaftsbereichen**  
 2.2 Bruttoanlageinvestitionen, preisbereinigt  
 2.2.1 Neue Anlagen

WZ 2008	Wirtschaftsgliederung	1992	2010	2015	2016	2017
		1	2	3	4	5
<b>Kettenindex (2010=100)</b>						
<b>A</b>	<b>Land- und Forstwirtschaft, Fischerei .....</b>	<b>105,440</b>	<b>100</b>	<b>108,420</b>	<b>103,310</b>	<b>105,100</b>
01	Landwirtschaft .....	104,520	100	108,010	102,670	...
02	Forstwirtschaft .....	161,010	100	141,170	144,350	...
03	Fischerei .....	72,580	100	80,160	80,160	...
<b>B bis F</b>	<b>Produzierendes Gewerbe .....</b>	<b>121,100</b>	<b>100</b>	<b>114,560</b>	<b>119,060</b>	<b>121,160</b>
B bis E	Produzierendes Gewerbe ohne Baugewerbe .....	118,060	100	114,040	117,910	119,970
B	Bergbau und Gewinnung von Steinen und Erden .....	206,600	100	75,810	74,450	76,360
C	Verarbeitendes Gewerbe .....	106,980	100	117,460	122,920	125,070
CA	H.v. Nahrungsmitteln und Getränken, Tabakverarbeitung .....	174,660	100	121,360	123,150	...
CB	H.v. Textilien, Bekleidung, Lederwaren und Schuhen .....	222,690	100	118,620	121,800	...
CC	H.v. Holzwaren, Papier und Druckerzeugnissen .....	159,340	100	98,480	108,350	...
CD	Kokerei und Mineralölverarbeitung .....	133,530	100	89,530	97,070	...
CE	H.v. chemischen Erzeugnissen .....	120,820	100	101,110	103,340	...
CF	H.v. pharmazeutischen Erzeugnissen .....	83,170	100	115,420	134,190	...
CG	H.v. Gummi-, Kunststoff-, Glaswaren, Keramik u.Ä. ....	149,080	100	126,320	125,990	...
CH	Metallerzeugung und -bearb., H.v. Metallerzeugnissen .....	129,040	100	116,360	119,730	...
CI	H.v. DV-Geräten, elektron. und optischen Erzeugnissen .....	98,070	100	98,730	100,440	...
CJ	H.v. elektrischen Ausrüstungen .....	143,940	100	114,310	130,820	...
CK	Maschinenbau .....	107,050	100	118,100	124,440	...
CL	Fahrzeugbau .....	68,440	100	129,100	135,230	...
CM	H.v. Möbeln und sonst. Waren; Rep. und Inst. von Maschinen ....	95,060	100	124,580	116,370	...
D	Energieversorgung .....	118,670	100	102,880	98,490	100,630
E	Wasserversorgung, Entsorgung u.Ä. ....	222,610	100	101,020	100,910	102,020
F	Baugewerbe .....	186,130	100	126,950	146,300	149,130
<b>G bis T</b>	<b>Dienstleistungsbereiche .....</b>	<b>81,780</b>	<b>100</b>	<b>110,550</b>	<b>114,380</b>	<b>118,230</b>
G bis I	Handel, Verkehr, Gastgewerbe .....	78,280	100	97,810	104,220	105,240
G	Handel; Instandhaltung und Reparatur von Kfz .....	92,990	100	124,260	133,910	135,220
H	Verkehr und Lagerei .....	68,070	100	83,910	88,870	89,890
I	Gastgewerbe .....	94,720	100	101,110	105,760	105,350
J	Information und Kommunikation .....	79,960	100	135,570	142,470	143,160
JA	Verlagswesen, audiovisuelle Medien und Rundfunk .....	57,480	100	107,810	116,950	...
JB	Telekommunikation .....	210,140	100	155,530	141,450	...
JC	IT- und Informationsdienstleister .....	12,830	100	139,390	163,660	...
K	Finanz- und Versicherungsdienstleister .....	81,780	100	127,910	111,670	111,790
L	Grundstücks- und Wohnungswesen .....	104,290	100	113,370	118,230	122,960
M bis N	Unternehmensdienstleister .....	49,970	100	116,810	118,200	124,470
M	Freiberufl., wissenschaftl. und technische Dienstleister .....	49,530	100	123,020	136,630	139,890
MA	Freiberufliche und technische Dienstleister .....	35,150	100	122,300	162,220	...
MB	Forschung und Entwicklung .....	59,960	100	124,490	120,320	...
MC	Sonstige freiberufl., wissenschaftl., techn. Dienstleister .....	39,360	100	114,210	136,690	...
N	Sonstige Unternehmensdienstleister .....	50,180	100	114,660	111,730	119,060
O bis Q	Öffentliche Dienstleister, Erziehung, Gesundheit .....	76,690	100	104,410	108,310	112,010
O	Öffentliche Verwaltung, Verteidigung; Sozialversicherung .....	95,330	100	97,780	102,880	110,570
P	Erziehung und Unterricht .....	63,000	100	94,460	99,270	101,100
Q	Gesundheits- und Sozialwesen .....	66,260	100	119,710	121,490	121,710
QA	Gesundheitswesen .....	73,490	100	109,370	111,000	...
QB	Heime und Sozialwesen .....	52,950	100	138,630	140,720	...
R bis T	Sonstige Dienstleister .....	68,000	100	98,040	99,000	101,230
R	Kunst, Unterhaltung und Erholung .....	59,340	100	99,900	101,970	105,300
S	Sonstige Dienstleister a.n.g. ....	92,140	100	93,410	91,620	91,090
<b>A bis T</b>	<b>Alle Wirtschaftsbereiche .....</b>	<b>90,950</b>	<b>100</b>	<b>111,460</b>	<b>115,300</b>	<b>118,710</b>

1992	2010	2015	2016	2017	Wirtschaftsgliederung	WZ 2008
6	7	8	9	10		

Veränderung gegenüber dem Vorjahr in %

- 4,2	1,9	- 3,3	- 4,7	1,7	<b>Land- und Forstwirtschaft, Fischerei .....</b>	<b>A</b>
- 3,9	1,8	- 3,3	- 4,9	...	Landwirtschaft .....	01
- 3,8	- 3,4	- 2,2	2,3	...	Forstwirtschaft .....	02
-26,3	29,2	- 1,4	-	...	Fischerei .....	03
<b>1,1</b>	<b>1,1</b>	<b>1,8</b>	<b>3,9</b>	<b>1,8</b>	<b>Produzierendes Gewerbe .....</b>	<b>B bis F</b>
0,7	0,3	1,9	3,4	1,7	Produzierendes Gewerbe ohne Baugewerbe .....	B bis E
20,5	- 8,0	-21,9	- 1,8	2,6	Bergbau und Gewinnung von Steinen und Erden .....	B
- 5,3	- 0,3	3,3	4,6	1,7	Verarbeitendes Gewerbe .....	C
- 3,6	- 2,3	6,6	1,5	...	H.v. Nahrungsmitteln und Getränken, Tabakverarbeitung .....	CA
-17,7	4,6	1,1	2,7	...	H.v. Textilien, Bekleidung, Lederwaren und Schuhen .....	CB
- 4,4	3,3	- 0,3	10,0	...	H.v. Holzwaren, Papier und Druckerzeugnissen .....	CC
- 1,6	-10,7	-13,5	8,4	...	Kokerei und Mineralölverarbeitung .....	CD
- 3,8	- 6,3	- 0,0	2,2	...	H.v. chemischen Erzeugnissen .....	CE
- 2,2	- 8,7	3,7	16,3	...	H.v. pharmazeutischen Erzeugnissen .....	CF
- 3,2	- 0,9	9,4	- 0,3	...	H.v. Gummi-, Kunststoff-, Glaswaren, Keramik u.Ä. ....	CG
- 1,4	- 8,1	1,8	2,9	...	Metallerzeugung und -bearb., H.v. Metallerzeugnissen .....	CH
- 3,5	8,5	1,8	1,7	...	H.v. DV-Geräten, elektron. und optischen Erzeugnissen .....	CI
- 5,6	- 3,4	4,3	14,4	...	H.v. elektrischen Ausrüstungen .....	CJ
-12,7	- 7,8	- 0,9	5,4	...	Maschinenbau .....	CK
- 5,8	6,7	3,9	4,7	...	Fahrzeugbau .....	CL
- 5,5	3,8	15,9	- 6,6	...	H.v. Möbeln und sonst. Waren; Rep. und Inst. von Maschinen .....	CM
21,4	8,6	- 0,3	- 4,3	2,2	Energieversorgung .....	D
19,4	- 2,6	- 6,7	- 0,1	1,1	Wasserversorgung, Entsorgung u.Ä. ....	E
7,6	21,7	- 0,2	15,2	1,9	Baugewerbe .....	F
<b>5,7</b>	<b>6,6</b>	<b>1,9</b>	<b>3,5</b>	<b>3,4</b>	<b>Dienstleistungsbereiche .....</b>	<b>G bis T</b>
4,8	20,8	2,7	6,6	1,0	Handel, Verkehr, Gastgewerbe .....	G bis I
7,8	8,0	5,1	7,8	1,0	Handel; Instandhaltung und Reparatur von Kfz .....	G
0,2	27,0	1,3	5,9	1,1	Verkehr und Lagerei .....	H
22,0	37,1	0,2	4,6	- 0,4	Gastgewerbe .....	I
9,5	- 0,8	13,9	5,1	0,5	Information und Kommunikation .....	J
0,1	0,6	4,8	8,5	...	Verlagswesen, audiovisuelle Medien und Rundfunk .....	JA
12,4	-14,3	37,9	- 9,1	...	Telekommunikation .....	JB
4,5	13,6	1,3	17,4	...	IT- und Informationsdienstleister .....	JC
20,5	27,1	6,8	-12,7	0,1	Finanz- und Versicherungsdienstleister .....	K
8,9	4,7	- 1,3	4,3	4,0	Grundstücks- und Wohnungswesen .....	L
- 4,2	4,5	4,9	1,2	5,3	Unternehmensdienstleister .....	M bis N
- 5,5	5,9	1,2	11,1	2,4	Freiberufl., wissenschaftl. und technische Dienstleister .....	M
-15,9	1,3	1,8	32,6	...	Freiberufliche und technische Dienstleister .....	MA
- 1,1	7,3	1,7	- 3,3	...	Forschung und Entwicklung .....	MB
- 2,6	21,8	- 6,3	19,7	...	Sonstige freiberufl., wissenschaftl., techn. Dienstleister .....	MC
- 3,8	4,0	6,3	- 2,6	6,6	Sonstige Unternehmensdienstleister .....	N
3,4	3,4	1,7	3,7	3,4	Öffentliche Dienstleister, Erziehung, Gesundheit .....	O bis Q
6,2	- 1,1	2,8	5,2	7,5	Öffentliche Verwaltung, Verteidigung; Sozialversicherung .....	O
10,4	13,0	- 0,6	5,1	1,8	Erziehung und Unterricht .....	P
- 4,5	2,5	1,9	1,5	0,2	Gesundheits- und Sozialwesen .....	Q
- 3,9	1,8	- 1,1	1,5	...	Gesundheitswesen .....	QA
- 5,9	3,9	6,7	1,5	...	Heime und Sozialwesen .....	QB
2,9	0,9	2,6	1,0	2,3	Sonstige Dienstleister .....	R bis T
0,6	0,7	3,2	2,1	3,3	Kunst, Unterhaltung und Erholung .....	R
7,3	1,5	1,1	- 1,9	- 0,6	Sonstige Dienstleister a.n.g. ....	S
<b>4,1</b>	<b>5,2</b>	<b>1,8</b>	<b>3,4</b>	<b>3,0</b>	<b>Alle Wirtschaftsbereiche .....</b>	<b>A bis T</b>

**2. Investitionen nach Wirtschaftsbereichen**  
 2.2 Bruttoanlageinvestitionen, preisbereinigt  
 2.2.2 Neue Ausrüstungen einschließlich militärischer Waffensysteme

WZ 2008	Wirtschaftsgliederung	1992	2010	2015	2016	2017
		1	2	3	4	5
<b>Kettenindex (2010=100)</b>						
<b>A</b>	<b>Land- und Forstwirtschaft, Fischerei .....</b>	<b>105,380</b>	<b>100</b>	<b>105,870</b>	<b>102,990</b>	<b>102,920</b>
01	Landwirtschaft .....	105,220	100	105,740	102,760	...
02	Forstwirtschaft .....	133,370	100	132,930	132,930	...
03	Fischerei .....	73,720	100	76,930	76,930	...
<b>B bis F</b>	<b>Produzierendes Gewerbe .....</b>	<b>129,040</b>	<b>100</b>	<b>112,970</b>	<b>117,500</b>	<b>120,750</b>
B bis E	Produzierendes Gewerbe ohne Baugewerbe .....	123,440	100	112,150	115,310	118,610
B	Bergbau und Gewinnung von Steinen und Erden .....	229,440	100	80,850	77,840	80,050
C	Verarbeitendes Gewerbe .....	128,570	100	117,050	121,290	124,980
CA	H.v. Nahrungsmitteln und Getränken, Tabakverarbeitung .....	182,260	100	124,140	119,660	...
CB	H.v. Textilien, Bekleidung, Lederwaren und Schuhen .....	245,690	100	119,030	139,770	...
CC	H.v. Holzwaren, Papier und Druckerzeugnissen .....	165,190	100	98,670	105,740	...
CD	Kokerei und Mineralölverarbeitung .....	135,780	100	79,130	86,280	...
CE	H.v. chemischen Erzeugnissen .....	128,990	100	101,970	104,140	...
CF	H.v. pharmazeutischen Erzeugnissen .....	91,620	100	134,240	164,060	...
CG	H.v. Gummi-, Kunststoff-, Glaswaren, Keramik u.Ä. ....	163,560	100	129,110	124,660	...
CH	Metallerzeugung und -bearb., H.v. Metallerzeugnissen .....	142,760	100	121,970	125,290	...
CI	H.v. DV-Geräten, elektron. und optischen Erzeugnissen .....	100,190	100	77,000	78,180	...
CJ	H.v. elektrischen Ausrüstungen .....	153,750	100	101,970	102,310	...
CK	Maschinenbau .....	144,320	100	135,390	141,110	...
CL	Fahrzeugbau .....	76,540	100	125,320	135,620	...
CM	H.v. Möbeln und sonst. Waren; Rep. und Inst. von Maschinen ....	109,070	100	116,610	110,780	...
D	Energieversorgung .....	96,430	100	91,580	90,100	92,100
E	Wasserversorgung, Entsorgung u.Ä. ....	76,160	100	103,030	103,980	105,150
F	Baugewerbe .....	204,750	100	124,430	148,370	150,870
<b>G bis T</b>	<b>Dienstleistungsbereiche .....</b>	<b>54,960</b>	<b>100</b>	<b>112,870</b>	<b>114,460</b>	<b>119,670</b>
G bis I	Handel, Verkehr, Gastgewerbe .....	64,940	100	95,020	97,260	100,590
G	Handel; Instandhaltung und Reparatur von Kfz .....	87,990	100	124,000	132,090	136,560
H	Verkehr und Lagerei .....	48,280	100	79,800	79,000	82,100
I	Gastgewerbe .....	100,790	100	108,550	114,330	113,760
J	Information und Kommunikation .....	61,290	100	135,780	148,960	154,000
JA	Verlagswesen, audiovisuelle Medien und Rundfunk .....	61,040	100	90,580	104,700	...
JB	Telekommunikation .....	147,620	100	137,910	150,290	...
JC	IT- und Informationsdienstleister .....	3,440	100	142,550	156,750	...
K	Finanz- und Versicherungsdienstleister .....	51,960	100	182,230	169,220	173,090
L	Grundstücks- und Wohnungswesen .....	47,110	100	101,210	131,700	136,810
M bis N	Unternehmensdienstleister .....	47,590	100	118,070	116,160	122,420
M	Freiberufl., wissenschaftl. und technische Dienstleister .....	33,140	100	125,000	140,740	134,600
MA	Freiberufliche und technische Dienstleister .....	30,410	100	124,020	155,240	...
MB	Forschung und Entwicklung .....	28,630	100	132,290	120,560	...
MC	Sonstige freiberufl., wissenschaftl., techn. Dienstleister .....	38,930	100	110,840	128,040	...
N	Sonstige Unternehmensdienstleister .....	49,430	100	117,240	113,270	120,970
O bis Q	Öffentliche Dienstleister, Erziehung, Gesundheit .....	56,070	100	115,900	119,630	125,780
O	Öffentliche Verwaltung, Verteidigung; Sozialversicherung .....	55,360	100	94,180	101,160	113,340
P	Erziehung und Unterricht .....	53,100	100	105,550	103,800	109,470
Q	Gesundheits- und Sozialwesen .....	57,700	100	136,670	139,220	140,390
QA	Gesundheitswesen .....	69,490	100	130,280	133,350	...
QB	Heime und Sozialwesen .....	40,660	100	145,930	147,730	...
R bis T	Sonstige Dienstleister .....	44,410	100	106,280	106,440	110,270
R	Kunst, Unterhaltung und Erholung .....	30,370	100	122,230	124,630	132,180
S	Sonstige Dienstleister a.n.g. ....	73,380	100	89,370	87,210	87,210
<b>A bis T</b>	<b>Alle Wirtschaftsbereiche .....</b>	<b>75,710</b>	<b>100</b>	<b>112,620</b>	<b>114,990</b>	<b>119,420</b>

1992	2010	2015	2016	2017	Wirtschaftsgliederung	WZ 2008
6	7	8	9	10		

Veränderung gegenüber dem Vorjahr in %

- 7,9	0,9	- 2,2	- 2,7	- 0,1	<b>Land- und Forstwirtschaft, Fischerei .....</b>	<b>A</b>
- 7,5	0,8	- 2,4	- 2,8	...	Landwirtschaft .....	01
-11,2	- 8,0	5,0	-	...	Forstwirtschaft .....	02
-29,4	30,9	- 1,7	-	...	Fischerei .....	03
- 5,0	7,5	1,0	4,0	2,8	<b>Produzierendes Gewerbe .....</b>	<b>B bis F</b>
- 6,1	6,4	1,3	2,8	2,9	Produzierendes Gewerbe ohne Baugewerbe .....	B bis E
25,1	- 9,3	-19,2	- 3,7	2,8	Bergbau und Gewinnung von Steinen und Erden .....	B
- 9,0	1,8	3,2	3,6	3,0	Verarbeitendes Gewerbe .....	C
- 6,0	0,7	8,8	- 3,6	...	H.v. Nahrungsmitteln und Getränken, Tabakverarbeitung .....	CA
-20,1	10,0	11,4	17,4	...	H.v. Textilien, Bekleidung, Lederwaren und Schuhen .....	CB
- 5,9	5,2	4,5	7,2	...	H.v. Holzwaren, Papier und Druckerzeugnissen .....	CC
- 5,3	-11,3	-23,8	9,0	...	Kokerei und Mineralölverarbeitung .....	CD
- 9,9	-10,1	- 6,9	2,1	...	H.v. chemischen Erzeugnissen .....	CE
- 8,4	-13,5	- 2,0	22,2	...	H.v. pharmazeutischen Erzeugnissen .....	CF
- 5,3	1,8	10,5	- 3,4	...	H.v. Gummi-, Kunststoff-, Glaswaren, Keramik u.Ä. ....	CG
- 4,7	- 6,8	0,9	2,7	...	Metallerzeugung und -bearb., H.v. Metallerzeugnissen .....	CH
- 7,8	63,8	8,5	1,5	...	H.v. DV-Geräten, elektron. und optischen Erzeugnissen .....	CI
-10,8	0,0	- 4,6	0,3	...	H.v. elektrischen Ausrüstungen .....	CJ
-15,8	-10,7	5,4	4,2	...	Maschinenbau .....	CK
-11,5	10,5	4,5	8,2	...	Fahrzeugbau .....	CL
- 9,1	4,9	7,4	- 5,0	...	H.v. Möbeln und sonst. Waren; Rep. und Inst. von Maschinen .....	CM
8,8	52,4	-10,1	- 1,6	2,2	Energieversorgung .....	D
4,5	4,7	4,9	0,9	1,1	Wasserversorgung, Entsorgung u.Ä. ....	E
5,7	26,6	- 1,6	19,2	1,7	Baugewerbe .....	F
- 0,6	11,3	6,4	1,4	4,6	<b>Dienstleistungsbereiche .....</b>	<b>G bis T</b>
1,1	39,3	4,5	2,4	3,4	Handel, Verkehr, Gastgewerbe .....	G bis I
5,4	21,1	8,9	6,5	3,4	Handel; Instandhaltung und Reparatur von Kfz .....	G
- 5,1	50,9	2,2	- 1,0	3,9	Verkehr und Lagerei .....	H
10,3	35,3	- 1,0	5,3	- 0,5	Gastgewerbe .....	I
10,0	- 0,1	10,8	9,7	3,4	Information und Kommunikation .....	J
- 6,2	- 0,5	3,7	15,6	...	Verlagswesen, audiovisuelle Medien und Rundfunk .....	JA
12,9	- 9,1	15,7	9,0	...	Telekommunikation .....	JB
- 2,8	19,6	3,7	10,0	...	IT- und Informationsdienstleister .....	JC
17,9	12,4	15,8	- 7,1	2,3	Finanz- und Versicherungsdienstleister .....	K
13,5	- 4,6	-18,0	30,1	3,9	Grundstücks- und Wohnungswesen .....	L
- 5,1	3,3	6,4	- 1,6	5,4	Unternehmensdienstleister .....	M bis N
-12,0	5,3	1,8	12,6	- 4,4	Freiberufl., wissenschaftl. und technische Dienstleister .....	M
-25,6	8,9	- 4,7	25,2	...	Freiberufliche und technische Dienstleister .....	MA
2,1	- 2,3	16,4	- 8,9	...	Forschung und Entwicklung .....	MB
- 7,5	11,4	- 2,4	15,5	...	Sonstige freiberufl., wissenschaftl., techn. Dienstleister .....	MC
- 4,4	3,1	7,0	- 3,4	6,8	Sonstige Unternehmensdienstleister .....	N
- 5,4	4,7	8,9	3,2	5,1	Öffentliche Dienstleister, Erziehung, Gesundheit .....	O bis Q
- 4,2	2,8	25,2	7,4	12,0	Öffentliche Verwaltung, Verteidigung; Sozialversicherung .....	O
5,0	6,3	5,4	- 1,7	5,5	Erziehung und Unterricht .....	P
- 9,6	5,8	2,0	1,9	0,8	Gesundheits- und Sozialwesen .....	Q
-12,0	6,4	- 0,3	2,4	...	Gesundheitswesen .....	QA
- 3,4	4,9	5,1	1,2	...	Heime und Sozialwesen .....	QB
0,5	2,8	2,4	0,2	3,6	Sonstige Dienstleister .....	R bis T
- 3,8	5,7	4,7	2,0	6,1	Kunst, Unterhaltung und Erholung .....	R
6,1	- 0,2	- 0,7	- 2,4	-	Sonstige Dienstleister a.n.g. ....	S
- 2,7	9,8	4,4	2,1	3,9	<b>Alle Wirtschaftsbereiche .....</b>	<b>A bis T</b>

2. Investitionen nach Wirtschaftsbereichen  
 2.2 Bruttoanlageinvestitionen, preisbereinigt  
 2.2.3 Neue Bauten

WZ 2008	Wirtschaftsgliederung	1992	2010	2015	2016	2017
		1	2	3	4	5
<b>Kettenindex (2010=100)</b>						
<b>A</b>	<b>Land- und Forstwirtschaft, Fischerei .....</b>	<b>112,980</b>	<b>100</b>	<b>111,100</b>	<b>110,230</b>	<b>111,530</b>
01	Landwirtschaft .....	109,780	100	109,600	108,510	...
02	Forstwirtschaft .....	213,630	100	157,510	163,030	...
03	Fischerei .....	72,730	100	100	100	...
<b>B bis F</b>	<b>Produzierendes Gewerbe .....</b>	<b>244,710</b>	<b>100</b>	<b>119,390</b>	<b>117,480</b>	<b>118,000</b>
B bis E	Produzierendes Gewerbe ohne Baugewerbe .....	244,160	100	117,910	115,820	116,230
B	Bergbau und Gewinnung von Steinen und Erden .....	449,990	100	93,580	85,330	86,660
C	Verarbeitendes Gewerbe .....	255,070	100	143,320	147,090	145,100
CA	H.v. Nahrungsmitteln und Getränken, Tabakverarbeitung .....	299,410	100	129,530	175,450	...
CB	H.v. Textilien, Bekleidung, Lederwaren und Schuhen .....	558,530	100	260,280	144,050	...
CC	H.v. Holzwaren, Papier und Druckerzeugnissen .....	369,160	100	77,860	124,790	...
CD	Kokerei und Mineralölverarbeitung .....	433,470	100	93,590	143,500	...
CE	H.v. chemischen Erzeugnissen .....	309,520	100	181,280	119,920	...
CF	H.v. pharmazeutischen Erzeugnissen .....	103,690	100	102,560	121,600	...
CG	H.v. Gummi-, Kunststoff-, Glaswaren, Keramik u.Ä. ....	299,580	100	141,810	147,040	...
CH	Metallerzeugung und -bearb., H.v. Metallerzeugnissen .....	213,020	100	120,590	122,150	...
CI	H.v. DV-Geräten, elektron. und optischen Erzeugnissen .....	175,030	100	101,200	138,570	...
CJ	H.v. elektrischen Ausrüstungen .....	302,230	100	109,310	120,280	...
CK	Maschinenbau .....	233,300	100	140,470	155,380	...
CL	Fahrzeugbau .....	209,480	100	236,660	208,840	...
CM	H.v. Möbeln und sonst. Waren; Rep. und Inst. von Maschinen ....	305,310	100	153,760	111,300	...
D	Energieversorgung .....	167,530	100	117,120	107,920	109,650
E	Wasserversorgung, Entsorgung u.Ä. ....	304,960	100	99,940	99,220	100,400
F	Baugewerbe .....	253,630	100	160,690	163,440	167,080
<b>G bis T</b>	<b>Dienstleistungsbereiche .....</b>	<b>109,540</b>	<b>100</b>	<b>107,370</b>	<b>111,950</b>	<b>115,470</b>
G bis I	Handel, Verkehr, Gastgewerbe .....	114,690	100	95,010	107,450	106,400
G	Handel; Instandhaltung und Reparatur von Kfz .....	144,600	100	111,020	121,430	123,670
H	Verkehr und Lagerei .....	105,480	100	89,800	104,070	101,600
I	Gastgewerbe .....	100,650	100	88,890	93,120	93,170
J	Information und Kommunikation .....	1 124,520	100	80,900	99,120	101,370
JA	Verlagswesen, audiovisuelle Medien und Rundfunk .....	173,900	100	33,770	47,440	...
JB	Telekommunikation .....	4 695,240	100	168,100	166,870	...
JC	IT- und Informationsdienstleister .....	40,200	100	74,140	103,640	...
K	Finanz- und Versicherungsdienstleister .....	144,010	100	109,930	87,720	85,910
L	Grundstücks- und Wohnungswesen .....	105,290	100	113,520	118,080	122,810
M bis N	Unternehmensdienstleister .....	80,710	100	88,130	116,950	119,570
M	Freiberufl., wissenschaftl. und technische Dienstleister .....	75,070	100	117,640	152,540	160,730
MA	Freiberufliche und technische Dienstleister .....	104,700	100	179,960	251,810	...
MB	Forschung und Entwicklung .....	56,200	100	76,240	86,310	...
MC	Sonstige freiberufl., wissenschaftl., techn. Dienstleister .....	67,830	100	116,920	155,330	...
N	Sonstige Unternehmensdienstleister .....	88,250	100	47,060	67,440	62,270
O bis Q	Öffentliche Dienstleister, Erziehung, Gesundheit .....	102,830	100	95,570	98,260	100,760
O	Öffentliche Verwaltung, Verteidigung; Sozialversicherung .....	120,820	100	99,110	104,030	109,420
P	Erziehung und Unterricht .....	77,640	100	71,560	70,810	70,470
Q	Gesundheits- und Sozialwesen .....	89,840	100	106,460	107,960	107,760
QA	Gesundheitswesen .....	100,620	100	90,070	91,320	...
QB	Heime und Sozialwesen .....	72,110	100	133,310	135,220	...
R bis T	Sonstige Dienstleister .....	94,110	100	91,990	91,340	92,380
R	Kunst, Unterhaltung und Erholung .....	80,500	100	91,450	91,200	92,960
S	Sonstige Dienstleister a.n.g. ....	152,330	100	94,240	91,870	89,770
<b>A bis T</b>	<b>Alle Wirtschaftsbereiche .....</b>	<b>118,980</b>	<b>100</b>	<b>108,200</b>	<b>112,310</b>	<b>115,610</b>

1992	2010	2015	2016	2017	Wirtschaftsgliederung	WZ 2008
6	7	8	9	10		

Veränderung gegenüber dem Vorjahr in %

6,8	5,2	- 4,7	- 0,8	1,2	<b>Land- und Forstwirtschaft, Fischerei</b> .....	<b>A</b>
6,9	5,0	- 4,4	- 1,0	...	Landwirtschaft .....	01
6,1	8,8	- 9,7	3,5	...	Forstwirtschaft .....	02
-	22,2	-	-	...	Fischerei .....	03
<b>16,0</b>	<b>-14,0</b>	<b>- 0,2</b>	<b>- 1,6</b>	<b>0,4</b>	<b>Produzierendes Gewerbe</b> .....	<b>B bis F</b>
15,8	-14,8	- 0,5	- 1,8	0,4	Produzierendes Gewerbe ohne Baugewerbe .....	B bis E
- 5,5	-18,5	-28,0	- 8,8	1,6	Bergbau und Gewinnung von Steinen und Erden .....	B
- 3,4	-15,3	0,2	2,6	- 1,4	Verarbeitendes Gewerbe .....	C
7,9	-18,5	- 1,1	35,5	...	H.v. Nahrungsmitteln und Getränken, Tabakverarbeitung .....	CA
-16,7	-15,9	-12,4	-44,7	...	H.v. Textilien, Bekleidung, Lederwaren und Schuhen .....	CB
3,1	-10,9	-37,7	60,3	...	H.v. Holzwaren, Papier und Druckerzeugnissen .....	CC
32,7	-25,9	29,4	53,3	...	Kokerei und Mineralölverarbeitung .....	CD
1,0	-13,3	32,9	-33,8	...	H.v. chemischen Erzeugnissen .....	CE
2,0	12,7	10,3	18,6	...	H.v. pharmazeutischen Erzeugnissen .....	CF
5,7	-19,4	4,5	3,7	...	H.v. Gummi-, Kunststoff-, Glaswaren, Keramik u.Ä. ....	CG
20,4	-24,1	5,7	1,3	...	Metallerzeugung und -bearb., H.v. Metallerzeugnissen .....	CH
-16,5	9,6	5,3	36,9	...	H.v. DV-Geräten, elektron. und optischen Erzeugnissen .....	CI
- 3,8	-13,2	0,3	10,0	...	H.v. elektrischen Ausrüstungen .....	CJ
-20,6	-29,7	-14,9	10,6	...	Maschinenbau .....	CK
-20,5	- 4,1	2,6	-11,8	...	Fahrzeugbau .....	CL
- 3,2	- 8,5	1,3	-27,6	...	H.v. Möbeln und sonst. Waren; Rep. und Inst. von Maschinen .....	CM
36,2	-22,8	13,5	- 7,9	1,6	Energieversorgung .....	D
21,8	- 5,9	-11,4	- 0,7	1,2	Wasserversorgung, Entsorgung u.Ä. ....	E
25,1	15,8	6,8	1,7	2,2	Baugewerbe .....	F
<b>9,4</b>	<b>4,7</b>	<b>- 1,5</b>	<b>4,3</b>	<b>3,1</b>	<b>Dienstleistungsbereiche</b> .....	<b>G bis T</b>
10,0	0,1	- 0,2	13,1	- 1,0	Handel, Verkehr, Gastgewerbe .....	G bis I
13,2	-10,0	- 2,0	9,4	1,8	Handel; Instandhaltung und Reparatur von Kfz .....	G
5,6	0,5	0,5	15,9	- 2,4	Verkehr und Lagerei .....	H
50,1	47,4	0,9	4,8	0,1	Gastgewerbe .....	I
12,3	2,1	6,0	22,5	2,3	Information und Kommunikation .....	J
15,2	100,0	-35,7	40,5	...	Verlagswesen, audiovisuelle Medien und Rundfunk .....	JA
12,3	-18,5	164,3	- 0,7	...	Telekommunikation .....	JB
4,1	-15,7	-23,7	39,8	...	IT- und Informationsdienstleister .....	JC
25,0	53,5	2,8	-20,2	- 2,1	Finanz- und Versicherungsdienstleister .....	K
8,9	4,9	- 1,1	4,0	4,0	Grundstücks- und Wohnungswesen .....	L
1,7	7,0	-24,3	32,7	2,2	Unternehmensdienstleister .....	M bis N
- 6,0	- 3,2	-25,7	29,7	5,4	Freiberufl., wissenschaftl. und technische Dienstleister .....	M
-11,6	-19,1	-15,1	39,9	...	Freiberufliche und technische Dienstleister .....	MA
1,1	12,3	-37,2	13,2	...	Forschung und Entwicklung .....	MB
7,5	- 8,7	-31,0	32,9	...	Sonstige freiberufl., wissenschaftl., techn. Dienstleister .....	MC
12,2	25,3	-19,3	43,3	- 7,7	Sonstige Unternehmensdienstleister .....	N
8,8	2,6	- 3,0	2,8	2,5	Öffentliche Dienstleister, Erziehung, Gesundheit .....	O bis Q
10,7	- 2,7	- 4,5	5,0	5,2	Öffentliche Verwaltung, Verteidigung; Sozialversicherung .....	O
19,7	23,9	- 9,5	- 1,0	- 0,5	Erziehung und Unterricht .....	P
- 0,7	- 0,5	2,9	1,4	- 0,2	Gesundheits- und Sozialwesen .....	Q
3,3	- 2,3	- 1,7	1,4	...	Gesundheitswesen .....	QA
- 8,6	2,7	8,5	1,4	...	Heime und Sozialwesen .....	QB
6,9	1,1	3,9	- 0,7	1,1	Sonstige Dienstleister .....	R bis T
6,1	0,3	3,6	- 0,3	1,9	Kunst, Unterhaltung und Erholung .....	R
8,6	4,8	5,1	- 2,5	- 2,3	Sonstige Dienstleister a.n.g. ....	S
<b>10,3</b>	<b>3,2</b>	<b>- 1,4</b>	<b>3,8</b>	<b>2,9</b>	<b>Alle Wirtschaftsbereiche</b> .....	<b>A bis T</b>

**2. Investitionen nach Wirtschaftsbereichen**  
2.2 Bruttoanlageinvestitionen, preisbereinigt  
2.2.4 Neue sonstige Anlagen (Geistiges Eigentum sowie Nutztiere und Nutzpflanzungen)

WZ 2008	Wirtschaftsgliederung	1992	2010	2015	2016	2017
		1	2	3	4	5
<b>Kettenindex (2010=100)</b>						
<b>A</b>	<b>Land- und Forstwirtschaft, Fischerei .....</b>	<b>79,170</b>	<b>100</b>	<b>118,750</b>	<b>85,750</b>	<b>101,380</b>
01	Landwirtschaft .....	79,470	100	118,770	85,380	...
02	Forstwirtschaft .....	100	100	100	166,670	...
03	Fischerei .....	100	100	100	100	...
<b>B bis F</b>	<b>Produzierendes Gewerbe .....</b>	<b>69,860</b>	<b>100</b>	<b>114,740</b>	<b>121,400</b>	<b>122,670</b>
B bis E	Produzierendes Gewerbe ohne Baugewerbe .....	70,390	100	114,810	121,480	122,720
B	Bergbau und Gewinnung von Steinen und Erden .....	60,930	100	48,770	56,840	57,550
C	Verarbeitendes Gewerbe .....	71,020	100	115,150	121,900	123,080
CA	H.v. Nahrungsmitteln und Getränken, Tabakverarbeitung .....	52,140	100	97,360	99,460	...
CB	H.v. Textilien, Bekleidung, Lederwaren und Schuhen .....	82,370	100	77,550	75,160	...
CC	H.v. Holzwaren, Papier und Druckerzeugnissen .....	47,270	100	108,450	113,390	...
CD	Kokerei und Mineralölverarbeitung .....	17,700	100	159,510	154,160	...
CE	H.v. chemischen Erzeugnissen .....	92,050	100	91,840	100,590	...
CF	H.v. pharmazeutischen Erzeugnissen .....	79,710	100	111,760	127,950	...
CG	H.v. Gummi-, Kunststoff-, Glaswaren, Keramik u.Ä. ....	67,090	100	114,020	123,510	...
CH	Metallerzeugung und -bearb., H.v. Metallerzeugnissen .....	59,740	100	96,910	101,120	...
CI	H.v. DV-Geräten, elektron. und optischen Erzeugnissen .....	93,600	100	107,130	107,560	...
CJ	H.v. elektrischen Ausrüstungen .....	114,610	100	127,590	161,350	...
CK	Maschinenbau .....	60,020	100	101,490	107,210	...
CL	Fahrzeugbau .....	58,740	100	127,720	132,610	...
CM	H.v. Möbeln und sonst. Waren; Rep. und Inst. von Maschinen ....	52,880	100	128,870	123,070	...
D	Energieversorgung .....	44,030	100	115,790	116,610	123,420
E	Wasserversorgung, Entsorgung u.Ä. ....	39,270	100	119,430	128,170	123,310
F	Baugewerbe .....	36,980	100	109,300	114,170	118,510
<b>G bis T</b>	<b>Dienstleistungsbereiche .....</b>	<b>46,980</b>	<b>100</b>	<b>122,980</b>	<b>129,170</b>	<b>130,970</b>
G bis I	Handel, Verkehr, Gastgewerbe .....	43,620	100	143,880	156,210	146,630
G	Handel; Instandhaltung und Reparatur von Kfz .....	42,870	100	150,470	164,610	151,880
H	Verkehr und Lagerei .....	50,470	100	120,120	129,560	133,790
I	Gastgewerbe .....	39,000	100	120,090	118,130	115,780
J	Information und Kommunikation .....	37,270	100	139,170	140,560	137,940
JA	Verlagswesen, audiovisuelle Medien und Rundfunk .....	49,210	100	114,060	122,150	...
JB	Telekommunikation .....	26,150	100	210,670	111,980	...
JC	IT- und Informationsdienstleister .....	28,550	100	141,420	170,450	...
K	Finanz- und Versicherungsdienstleister .....	37,170	100	109,330	109,330	111,120
L	Grundstücks- und Wohnungswesen .....	44,470	100	114,290	131,700	122,990
M bis N	Unternehmensdienstleister .....	54,510	100	121,280	128,420	136,180
M	Freiberufl., wissenschaftl. und technische Dienstleister .....	56,910	100	123,290	130,300	137,670
MA	Freiberufliche und technische Dienstleister .....	17,510	100	98,960	138,100	...
MB	Forschung und Entwicklung .....	73,060	100	131,890	126,800	...
MC	Sonstige freiberufl., wissenschaftl., techn. Dienstleister .....	30,890	100	121,010	149,100	...
N	Sonstige Unternehmensdienstleister .....	29,440	100	95,440	104,330	117,190
O bis Q	Öffentliche Dienstleister, Erziehung, Gesundheit .....	49,540	100	111,600	119,370	122,780
O	Öffentliche Verwaltung, Verteidigung; Sozialversicherung .....	61,520	100	99,960	100,650	111,130
P	Erziehung und Unterricht .....	53,110	100	115,530	129,240	132,090
Q	Gesundheits- und Sozialwesen .....	31,020	100	112,560	113,020	111,900
QA	Gesundheitswesen .....	31,120	100	112,730	112,410	...
QB	Heime und Sozialwesen .....	31,310	100	111,090	120,160	...
R bis T	Sonstige Dienstleister .....	71,690	100	102,810	112,300	115,870
R	Kunst, Unterhaltung und Erholung .....	85,540	100	100,360	111,950	115,860
S	Sonstige Dienstleister a.n.g. ....	37,910	100	111,170	113,230	115,550
<b>A bis T</b>	<b>Alle Wirtschaftsbereiche .....</b>	<b>58,790</b>	<b>100</b>	<b>118,540</b>	<b>124,650</b>	<b>126,290</b>



1992	2010	2015	2016	2017	Wirtschaftsgliederung	WZ 2008
6	7	8	9	10		

Veränderung gegenüber dem Vorjahr in %

0,4	0,2	- 6,2	-27,8	18,2	<b>Land- und Forstwirtschaft, Fischerei .....</b>	<b>A</b>
0,5	0,6	- 6,1	-28,1	...	Landwirtschaft .....	01
-	-40,0	-25,0	66,7	...	Forstwirtschaft .....	02
-	-	-	-	...	Fischerei .....	03
<b>1,8</b>	<b>- 0,4</b>	<b>3,6</b>	<b>5,8</b>	<b>1,0</b>	<b>Produzierendes Gewerbe .....</b>	<b>B bis F</b>
1,8	- 0,4	3,6	5,8	1,0	Produzierendes Gewerbe ohne Baugewerbe .....	B bis E
2,2	1,2	-35,9	16,5	1,2	Bergbau und Gewinnung von Steinen und Erden .....	B
1,7	- 0,5	3,8	5,9	1,0	Verarbeitendes Gewerbe .....	C
1,9	- 4,3	-	2,2	...	H.v. Nahrungsmitteln und Getränken, Tabakverarbeitung .....	CA
2,6	- 0,5	-13,9	- 3,1	...	H.v. Textilien, Bekleidung, Lederwaren und Schuhen .....	CB
4,1	1,2	-	4,6	...	H.v. Holzwaren, Papier und Druckerzeugnissen .....	CC
- 4,5	0,8	40,4	- 3,4	...	Kokerei und Mineralölverarbeitung .....	CD
6,9	- 0,5	4,3	9,5	...	H.v. chemischen Erzeugnissen .....	CE
- 0,5	- 8,7	4,9	14,5	...	H.v. pharmazeutischen Erzeugnissen .....	CF
2,2	- 1,7	7,9	8,3	...	H.v. Gummi-, Kunststoff-, Glaswaren, Keramik u.Ä. ....	CG
2,2	- 4,9	3,5	4,3	...	Metallerzeugung und -bearb., H.v. Metallerzeugnissen .....	CH
0,2	- 4,8	- 0,1	0,4	...	H.v. DV-Geräten, elektron. und optischen Erzeugnissen .....	CI
2,8	- 5,6	13,6	26,5	...	H.v. elektrischen Ausrüstungen .....	CJ
- 0,5	- 1,3	- 4,2	5,6	...	Maschinenbau .....	CK
2,2	4,8	3,6	3,8	...	Fahrzeugbau .....	CL
2,1	4,6	28,7	- 4,5	...	H.v. Möbeln und sonst. Waren; Rep. und Inst. von Maschinen .....	CM
5,4	4,1	- 1,1	0,7	5,8	Energieversorgung .....	D
6,4	7,4	0,8	7,3	- 3,8	Wasserversorgung, Entsorgung u.Ä. ....	E
3,8	0,2	0,8	4,5	3,8	Baugewerbe .....	F
<b>2,3</b>	<b>3,0</b>	<b>7,8</b>	<b>5,0</b>	<b>1,4</b>	<b>Dienstleistungsbereiche .....</b>	<b>G bis T</b>
8,0	1,6	2,6	8,6	- 6,1	Handel, Verkehr, Gastgewerbe .....	G bis I
8,7	- 0,0	4,3	9,4	- 7,7	Handel; Instandhaltung und Reparatur von Kfz .....	G
4,8	10,7	- 9,4	7,9	3,3	Verkehr und Lagerei .....	H
7,0	3,3	6,6	- 1,6	- 2,0	Gastgewerbe .....	I
3,8	- 1,5	16,6	1,0	- 1,9	Information und Kommunikation .....	J
1,4	- 1,6	6,0	7,1	...	Verlagswesen, audiovisuelle Medien und Rundfunk .....	JA
4,6	-27,4	113,5	-46,8	...	Telekommunikation .....	JB
7,0	12,8	1,5	20,5	...	IT- und Informationsdienstleister .....	JC
8,5	- 2,6	3,6	-	1,6	Finanz- und Versicherungsdienstleister .....	K
3,9	- 8,1	19,6	15,2	- 6,6	Grundstücks- und Wohnungswesen .....	L
- 0,9	10,5	9,1	5,9	6,0	Unternehmensdienstleister .....	M bis N
- 1,3	8,7	10,4	5,7	5,7	Freiberufl., wissenschaftl. und technische Dienstleister .....	M
5,1	0,8	36,1	39,6	...	Freiberufliche und technische Dienstleister .....	MA
- 2,3	9,5	5,8	- 3,9	...	Forschung und Entwicklung .....	MB
6,0	77,2	- 2,0	23,2	...	Sonstige freiberufl., wissenschaftl., techn. Dienstleister .....	MC
5,9	39,5	- 9,4	9,3	12,3	Sonstige Unternehmensdienstleister .....	N
3,0	3,5	3,1	7,0	2,9	Öffentliche Dienstleister, Erziehung, Gesundheit .....	O bis Q
- 3,1	- 1,7	5,0	0,7	10,4	Öffentliche Verwaltung, Verteidigung; Sozialversicherung .....	O
4,4	5,8	4,6	11,9	2,2	Erziehung und Unterricht .....	P
10,3	2,9	- 1,3	0,4	- 1,0	Gesundheits- und Sozialwesen .....	Q
11,1	2,5	- 1,8	- 0,3	...	Gesundheitswesen .....	QA
4,8	7,8	4,3	8,2	...	Heime und Sozialwesen .....	QB
- 6,5	- 3,9	- 1,3	9,2	3,2	Sonstige Dienstleister .....	R bis T
- 9,4	- 5,1	- 0,8	11,5	3,5	Kunst, Unterhaltung und Erholung .....	R
6,7	0,3	- 2,7	1,9	2,0	Sonstige Dienstleister a.n.g. ....	S
<b>2,0</b>	<b>1,1</b>	<b>5,4</b>	<b>5,2</b>	<b>1,3</b>	<b>Alle Wirtschaftsbereiche .....</b>	<b>A bis T</b>

## 2. Investitionen nach Wirtschaftsbereichen

### 2.3 Nettoanlageinvestitionen – insgesamt – in jeweiligen Preisen 1)

WZ 2008	Wirtschaftsgliederung	1992	2010	2015	2016	2017
		1	2	3	4	5
<b>Mrd. EUR</b>						
<b>A</b>	<b>Land- und Forstwirtschaft, Fischerei .....</b>	<b>0,873</b>	<b>- 0,727</b>	<b>0,044</b>	<b>- 0,354</b>	<b>- 0,149</b>
01	Landwirtschaft .....	0,936	- 0,597	0,124	- 0,283	...
02	Forstwirtschaft .....	- 0,036	- 0,140	- 0,071	- 0,064	...
03	Fischerei .....	- 0,027	0,010	- 0,009	- 0,007	...
<b>B bis F</b>	<b>Produzierendes Gewerbe .....</b>	<b>36,366</b>	<b>- 9,372</b>	<b>6,091</b>	<b>10,754</b>	<b>11,940</b>
B bis E	Produzierendes Gewerbe ohne Baugewerbe .....	32,317	- 9,397	5,013	8,814	10,053
B	Bergbau und Gewinnung von Steinen und Erden .....	0,047	- 0,209	- 0,377	- 0,357	- 0,294
C	Verarbeitendes Gewerbe .....	16,738	- 6,673	7,884	12,244	13,125
CA	H.v. Nahrungsmitteln und Getränken, Tabakverarbeitung .....	2,545	- 0,796	0,599	0,682	...
CB	H.v. Textilien, Bekleidung, Lederwaren und Schuhen .....	- 0,293	- 0,453	- 0,120	- 0,043	...
CC	H.v. Holzwaren, Papier und Druckerzeugnissen .....	1,379	- 1,210	- 0,870	- 0,443	...
CD	Kokerei und Mineralölverarbeitung .....	0,204	- 0,051	- 0,115	- 0,036	...
CE	H.v. chemischen Erzeugnissen .....	1,151	- 1,130	- 0,739	- 0,495	...
CF	H.v. pharmazeutischen Erzeugnissen .....	1,032	0,245	1,086	2,260	...
CG	H.v. Gummi-, Kunststoff-, Glaswaren, Keramik u.Ä. ....	1,816	- 1,050	0,484	0,430	...
CH	Metallerzeugung und -bearb., H.v. Metallerzeugnissen .....	1,360	- 1,520	- 0,148	0,138	...
CI	H.v. DV-Geräten, elektron. und optischen Erzeugnissen .....	0,980	- 0,805	- 0,675	- 0,390	...
CJ	H.v. elektrischen Ausrüstungen .....	0,979	- 0,743	- 0,052	0,735	...
CK	Maschinenbau .....	1,336	- 0,930	0,661	1,243	...
CL	Fahrzeugbau .....	3,619	1,425	6,786	7,608	...
CM	H.v. Möbeln und sonst. Waren; Rep. und Inst. von Maschinen ....	0,630	0,345	0,987	0,555	...
D	Energieversorgung .....	5,526	1,326	1,242	0,552	0,765
E	Wasserversorgung, Entsorgung u.Ä. ....	10,006	- 3,841	- 3,736	- 3,625	- 3,543
F	Baugewerbe .....	4,049	0,025	1,078	1,940	1,887
<b>G bis T</b>	<b>Dienstleistungsbereiche .....</b>	<b>127,945</b>	<b>67,294</b>	<b>83,134</b>	<b>91,935</b>	<b>102,598</b>
G bis I	Handel, Verkehr, Gastgewerbe .....	20,139	13,563	7,954	10,895	10,642
G	Handel; Instandhaltung und Reparatur von Kfz .....	8,186	1,014	3,202	4,555	4,259
H	Verkehr und Lagerei .....	10,708	11,670	4,219	5,686	5,818
I	Gastgewerbe .....	1,245	0,879	0,533	0,654	0,565
J	Information und Kommunikation .....	7,963	- 0,357	4,132	4,739	4,172
JA	Verlagswesen, audiovisuelle Medien und Rundfunk .....	0,770	0,176	0,220	0,581	...
JB	Telekommunikation .....	6,733	- 1,915	2,279	1,302	...
JC	IT- und Informationsdienstleister .....	0,460	1,382	1,633	2,856	...
K	Finanz- und Versicherungsdienstleister .....	5,117	1,798	2,800	1,016	0,794
L	Grundstücks- und Wohnungswesen .....	65,508	28,920	41,401	47,240	54,206
M bis N	Unternehmensdienstleister .....	12,020	12,327	20,091	19,401	22,378
M	Freiberufl., wissenschaftl. und technische Dienstleister .....	0,412	3,138	4,903	6,616	6,509
MA	Freiberufliche und technische Dienstleister .....	- 0,614	0,887	1,512	3,776	...
MB	Forschung und Entwicklung .....	1,233	2,010	3,168	2,407	...
MC	Sonstige freiberufl., wissenschaftl., techn. Dienstleister .....	- 0,207	0,241	0,223	0,433	...
N	Sonstige Unternehmensdienstleister .....	11,608	9,189	15,188	12,785	15,869
O bis Q	Öffentliche Dienstleister, Erziehung, Gesundheit .....	14,397	10,334	6,723	8,569	10,187
O	Öffentliche Verwaltung, Verteidigung; Sozialversicherung .....	6,000	3,386	1,100	2,571	4,922
P	Erziehung und Unterricht .....	2,242	3,297	- 0,169	0,398	0,265
Q	Gesundheits- und Sozialwesen .....	6,155	3,651	5,792	5,600	5,000
QA	Gesundheitswesen .....	4,259	0,799	0,746	0,727	...
QB	Heime und Sozialwesen .....	1,896	2,852	5,046	4,873	...
R bis T	Sonstige Dienstleister .....	2,801	0,709	0,033	0,075	0,219
R	Kunst, Unterhaltung und Erholung .....	1,359	0,505	0,163	0,266	0,425
S	Sonstige Dienstleister a.n.g. ....	1,442	0,204	- 0,130	- 0,191	- 0,206
<b>A bis T</b>	<b>Alle Wirtschaftsbereiche .....</b>	<b>165,184</b>	<b>57,195</b>	<b>89,269</b>	<b>102,335</b>	<b>114,389</b>
	Nachrichtlich: Nettoanlageinvestitionen der Volkswirtschaft insgesamt	<b>157,731</b>	<b>41,724</b>	<b>69,153</b>	<b>81,954</b>	<b>92,588</b>

1) Neue Anlagen aus Tab. 2.1.1 abzgl. Abschreibungen.

1992	2010	2015	2016	2017	Wirtschaftsgliederung	WZ 2008
6	7	8	9	10		
<b>Veränderung gegenüber dem Vorjahr in Mrd. EUR</b>						
- 0,415	0,128	- 0,332	- 0,398	0,205	<b>Land- und Forstwirtschaft, Fischerei .....</b>	<b>A</b>
- 0,378	0,111	- 0,324	- 0,407	...	Landwirtschaft .....	01
- 0,016	- 0,003	- 0,006	0,007	...	Forstwirtschaft .....	02
- 0,021	0,020	- 0,002	0,002	...	Fischerei .....	03
- 1,489	1,632	1,850	4,663	1,186	<b>Produzierendes Gewerbe .....</b>	<b>B bis F</b>
- 1,825	0,653	1,983	3,801	1,239	Produzierendes Gewerbe ohne Baugewerbe .....	B bis E
0,384	- 0,094	- 0,309	0,020	0,063	Bergbau und Gewinnung von Steinen und Erden .....	B
- 7,429	- 0,037	3,102	4,360	0,881	Verarbeitendes Gewerbe .....	C
- 0,492	- 0,043	0,430	0,083	...	H.v. Nahrungsmitteln und Getränken, Tabakverarbeitung .....	CA
- 0,370	0,075	0,047	0,077	...	H.v. Textilien, Bekleidung, Lederwaren und Schuhen .....	CB
- 0,478	0,187	0,078	0,427	...	H.v. Holzwaren, Papier und Druckerzeugnissen .....	CC
- 0,031	- 0,119	- 0,151	0,079	...	Kokerei und Mineralölverarbeitung .....	CD
- 0,442	- 0,469	0,073	0,244	...	H.v. chemischen Erzeugnissen .....	CE
- 0,184	- 0,647	0,222	1,174	...	H.v. pharmazeutischen Erzeugnissen .....	CF
- 0,431	0,049	0,589	- 0,054	...	H.v. Gummi-, Kunststoff-, Glaswaren, Keramik u.Ä. ....	CG
- 0,311	- 0,561	0,205	0,286	...	Metallerzeugung und -bearb., H.v. Metallerzeugnissen .....	CH
- 0,514	0,815	0,299	0,285	...	H.v. DV-Geräten, elektron. und optischen Erzeugnissen .....	CI
- 0,547	- 0,099	0,259	0,787	...	H.v. elektrischen Ausrüstungen .....	CJ
- 1,639	- 0,823	- 0,179	0,582	...	Maschinenbau .....	CK
- 1,691	1,507	0,634	0,822	...	Fahrzeugbau .....	CL
- 0,299	0,091	0,596	- 0,432	...	H.v. Möbeln und sonst. Waren; Rep. und Inst. von Maschinen .....	CM
2,409	0,993	- 0,161	- 0,690	0,213	Energieversorgung .....	D
2,811	- 0,209	- 0,649	0,111	0,082	Wasserversorgung, Entsorgung u.Ä. ....	E
0,336	0,979	- 0,133	0,862	- 0,053	Baugewerbe .....	F
13,467	19,176	2,459	8,801	10,663	<b>Dienstleistungsbereiche .....</b>	<b>G bis T</b>
1,064	9,458	0,696	2,941	- 0,253	Handel, Verkehr, Gastgewerbe .....	G bis I
0,707	1,233	0,702	1,353	- 0,296	Handel; Instandhaltung und Reparatur von Kfz .....	G
- 0,167	7,233	0,055	1,467	0,132	Verkehr und Lagerei .....	H
0,524	0,992	- 0,061	0,121	- 0,089	Gastgewerbe .....	I
0,954	- 0,579	2,695	0,607	- 0,567	Information und Kommunikation .....	J
- 0,196	- 0,061	0,191	0,361	...	Verlagswesen, audiovisuelle Medien und Rundfunk .....	JA
1,236	- 1,035	2,821	- 0,977	...	Telekommunikation .....	JB
- 0,086	0,517	- 0,317	1,223	...	IT- und Informationsdienstleister .....	JC
1,473	1,795	0,486	- 1,784	- 0,222	Finanz- und Versicherungsdienstleister .....	K
11,166	4,902	- 4,144	5,839	6,966	Grundstücks- und Wohnungswesen .....	L
- 2,463	2,300	2,504	- 0,690	2,977	Unternehmensdienstleister .....	M bis N
- 0,537	0,511	- 0,296	1,713	- 0,107	Freiberufl., wissenschaftl. und technische Dienstleister .....	M
- 0,350	- 0,116	- 0,040	2,264	...	Freiberufliche und technische Dienstleister .....	MA
- 0,186	0,447	- 0,124	- 0,761	...	Forschung und Entwicklung .....	MB
- 0,001	0,180	- 0,132	0,210	...	Sonstige freiberufl., wissenschaftl., techn. Dienstleister .....	MC
- 1,926	1,789	2,800	- 2,403	3,084	Sonstige Unternehmensdienstleister .....	N
1,268	1,322	0,012	1,846	1,618	Öffentliche Dienstleister, Erziehung, Gesundheit .....	O bis Q
1,537	- 0,626	0,691	1,471	2,351	Öffentliche Verwaltung, Verteidigung; Sozialversicherung .....	O
0,752	1,764	- 0,588	0,567	- 0,133	Erziehung und Unterricht .....	P
- 1,021	0,184	- 0,091	- 0,192	- 0,600	Gesundheits- und Sozialwesen .....	Q
- 0,655	0,081	- 0,589	- 0,019	...	Gesundheitswesen .....	QA
- 0,366	0,103	0,498	- 0,173	...	Heime und Sozialwesen .....	QB
0,005	- 0,022	0,210	0,042	0,144	Sonstige Dienstleister .....	R bis T
- 0,145	- 0,012	0,174	0,103	0,159	Kunst, Unterhaltung und Erholung .....	R
0,150	- 0,010	0,036	- 0,061	- 0,015	Sonstige Dienstleister a.n.g. ....	S
11,563	20,936	3,977	13,066	12,054	<b>Alle Wirtschaftsbereiche .....</b>	<b>A bis T</b>
11,072	21,097	2,458	12,801	10,634	Nachrichtlich: Nettoanlageinvestitionen der Volkswirtschaft insgesamt	

### 3. Investitionen nach Sektoren

#### 3.1 Brutto- und Nettoanlageinvestitionen sowie ihr Anteil am Bruttoinlandsprodukt in jeweiligen Preisen

Jahr, Vierteljahr	Bruttoanlageinvestitionen		Abschreibungen		Nettoanlageinvestitionen		Anteil am Bruttoinlandsprodukt			
	Sektor Staat	Nicht- staatliche Sektoren	Sektor Staat	Nicht- staatliche Sektoren	Sektor Staat	Nicht- staatliche Sektoren	Bruttoanlageinvestitionen		Nettoanlageinvestitionen	
	1	2	3	4	5	6	Sektor Staat	Nichtstaatl. Sektoren	Sektor Staat	Nichtstaatl. Sektoren
Mrd. EUR						in %				
1991	49,418	343,251	36,998	209,012	12,420	134,239	3,1	21,7	0,8	8,5
1992	54,846	370,057	39,612	227,560	15,234	142,497	3,2	21,8	0,9	8,4
1993	53,910	364,687	41,781	242,913	12,129	121,774	3,1	20,9	0,7	7,0
1994	53,159	385,897	42,945	253,445	10,214	132,452	2,9	21,1	0,6	7,2
1995	49,409	394,207	44,018	263,399	5,391	130,808	2,6	20,8	0,3	6,9
1996	48,356	391,347	44,211	270,877	4,145	120,470	2,5	20,3	0,2	6,3
1997	45,514	396,881	44,405	278,852	1,109	118,029	2,3	20,2	0,1	6,0
1998	46,064	410,374	44,508	286,651	1,556	123,723	2,3	20,3	0,1	6,1
1999	48,750	424,069	44,774	294,848	3,976	129,221	2,4	20,5	0,2	6,3
2000	48,728	437,808	45,520	308,834	3,208	128,974	2,3	20,7	0,2	6,1
2001	49,164	423,333	46,143	320,140	3,021	103,193	2,3	19,4	0,1	4,7
2002	48,396	394,322	46,688	327,883	1,708	66,439	2,2	17,8	0,1	3,0
2003	47,017	386,086	47,061	331,644	- 0,044	54,442	2,1	17,4	0,0	2,5
2004	44,153	390,819	47,696	338,201	- 3,543	52,618	1,9	17,2	- 0,2	2,3
2005	43,419	395,342	48,271	344,535	- 4,852	50,807	1,9	17,2	- 0,2	2,2
2006	47,779	426,592	49,434	353,381	- 1,655	73,211	2,0	17,8	- 0,1	3,1
2007	48,632	456,939	51,885	371,147	- 3,253	85,792	1,9	18,2	- 0,1	3,4
2008	52,759	468,050	53,804	386,500	- 1,045	81,550	2,1	18,3	0,0	3,2
2009	57,948	413,473	55,246	395,548	2,702	17,925	2,4	16,8	0,1	0,7
2010	59,467	441,982	56,610	403,115	2,857	38,867	2,3	17,1	0,1	1,5
2011	61,514	486,307	58,791	416,748	2,723	69,559	2,3	18,0	0,1	2,6
2012	61,746	493,000	61,161	431,117	0,585	61,883	2,2	17,9	0,0	2,2
2013	60,374	496,378	63,241	442,951	- 2,867	53,427	2,1	17,6	- 0,1	1,9
2014	60,596	526,953	65,017	455,837	- 4,421	71,116	2,1	17,9	- 0,2	2,4
2015	64,161	541,349	66,681	469,676	- 2,520	71,673	2,1	17,8	- 0,1	2,4
2016	68,174	565,855	68,437	483,638	- 0,263	82,217	2,2	17,9	0,0	2,6
2017	73,255	592,467	71,364	501,770	1,891	90,697	2,2	18,1	0,1	2,8
2011 1.Vj	12,170	110,212	14,490	103,185	- 2,320	7,027	1,8	16,6	- 0,3	1,1
2011 2.Vj	15,196	124,527	14,643	103,875	0,553	20,652	2,3	18,7	0,1	3,1
2011 3.Vj	16,456	126,016	14,781	104,507	1,675	21,509	2,4	18,3	0,2	3,1
2011 4.Vj	17,692	125,552	14,877	105,181	2,815	20,371	2,6	18,3	0,4	3,0
2012 1.Vj	12,060	116,070	15,114	106,886	- 3,054	9,184	1,8	17,0	- 0,4	1,3
2012 2.Vj	14,392	126,675	15,252	107,560	- 0,860	19,115	2,1	18,7	- 0,1	2,8
2012 3.Vj	16,922	126,377	15,351	108,151	1,571	18,226	2,4	18,0	0,2	2,6
2012 4.Vj	18,372	123,878	15,444	108,520	2,928	15,358	2,6	17,8	0,4	2,2
2013 1.Vj	10,075	110,801	15,617	109,625	- 5,542	1,176	1,5	16,2	- 0,8	0,2
2013 2.Vj	15,057	127,619	15,734	110,184	- 0,677	17,435	2,2	18,3	- 0,1	2,5
2013 3.Vj	16,664	129,086	15,909	111,269	0,755	17,817	2,3	17,9	0,1	2,5
2013 4.Vj	18,578	128,872	15,981	111,873	2,597	16,999	2,6	17,9	0,4	2,4
2014 1.Vj	11,595	122,859	16,115	113,072	- 4,520	9,787	1,6	17,1	- 0,6	1,4
2014 2.Vj	14,821	133,852	16,212	113,603	- 1,391	20,249	2,1	18,5	- 0,2	2,8
2014 3.Vj	16,132	135,105	16,321	114,284	- 0,189	20,821	2,2	18,1	0,0	2,8
2014 4.Vj	18,048	135,137	16,369	114,878	1,679	20,259	2,4	18,0	0,2	2,7
2015 1.Vj	11,540	124,259	16,540	116,477	- 5,000	7,782	1,6	16,7	- 0,7	1,0
2015 2.Vj	15,242	136,469	16,622	117,061	- 1,380	19,408	2,0	18,2	- 0,2	2,6
2015 3.Vj	16,946	138,840	16,716	117,762	0,230	21,078	2,2	17,9	0,0	2,7
2015 4.Vj	20,433	141,781	16,803	118,376	3,630	23,405	2,6	18,2	0,5	3,0
2016 1.Vj	13,240	130,114	16,934	119,693	- 3,694	10,421	1,7	16,9	- 0,5	1,4
2016 2.Vj	16,334	146,643	17,048	120,516	- 0,714	26,127	2,1	18,6	- 0,1	3,3
2016 3.Vj	17,767	144,849	17,176	121,344	0,591	23,505	2,2	18,1	0,1	2,9
2016 4.Vj	20,833	144,249	17,279	122,085	3,554	22,164	2,6	18,0	0,4	2,8
2017 1.Vj	13,683	138,630	17,561	123,859	- 3,878	14,771	1,7	17,3	- 0,5	1,8
2017 2.Vj	18,064	150,691	17,763	124,935	0,301	25,756	2,2	18,6	0,0	3,2
2017 3.Vj	19,680	151,178	17,940	125,938	1,740	25,240	2,4	18,1	0,2	3,0
2017 4.Vj	21,828	151,968	18,100	127,038	3,728	24,930	2,6	18,3	0,4	3,0
2018 1.Vj	15,217	144,515	18,502	129,167	- 3,285	15,348	1,8	17,4	- 0,4	1,9
2018 2.Vj	19,405	159,972	18,728	130,426	0,677	29,546	2,3	19,0	0,1	3,5

### 3. Investitionen nach Sektoren

#### 3.2 Brutto- und Nettoinvestitionen in jeweiligen Preisen

Nr.	Anlagearten	1992	2010	2015	2016	2017
		1	2	3	4	5
<b>Mrd. EUR</b>						
<b>Volkswirtschaft insgesamt</b>						
01	Bruttoinvestitionen .....	423,124	506,347	586,438	621,219	658,497
02	Bruttoanlageinvestitionen .....	424,903	501,449	605,510	634,029	665,722
03	Abschreibungen .....	267,172	459,725	536,357	552,075	573,134
04	Nettoinvestitionen .....	155,952	46,622	50,081	69,144	85,363
05	Nettoanlageinvestitionen .....	157,731	41,724	69,153	81,954	92,588
<b>Nichtfinanzielle Kapitalgesellschaften</b>						
06	Bruttoinvestitionen .....	223,393	287,748	330,009	349,888	370,694
07	Bruttoanlageinvestitionen .....	225,650	285,303	349,079	363,323	378,634
08	Abschreibungen .....	150,915	262,857	299,379	307,610	318,168
09	Nettoinvestitionen .....	72,478	24,891	30,630	42,278	52,526
10	Nettoanlageinvestitionen .....	74,735	22,446	49,700	55,713	60,466
<b>Finanzielle Kapitalgesellschaften</b>						
11	Bruttoinvestitionen .....	10,582	8,344	11,717	10,411	10,606
12	Bruttoanlageinvestitionen .....	10,863	8,200	11,555	10,384	10,621
13	Abschreibungen .....	5,719	8,051	10,295	10,629	11,063
14	Nettoinvestitionen .....	4,863	0,293	1,422	- 0,218	- 0,457
15	Nettoanlageinvestitionen .....	5,144	0,149	1,260	- 0,245	- 0,442
<b>Staat</b>						
16	Bruttoinvestitionen .....	55,170	59,405	64,053	68,214	72,424
17	Bruttoanlageinvestitionen .....	54,846	59,467	64,161	68,174	73,255
18	Abschreibungen .....	39,612	56,610	66,681	68,437	71,364
19	Nettoinvestitionen .....	15,558	2,795	- 2,628	- 0,223	1,060
20	Nettoanlageinvestitionen .....	15,234	2,857	- 2,520	- 0,263	1,891
<b>Private Haushalte und private Organisationen ohne Erw.zweck</b>						
21	Bruttoinvestitionen .....	133,979	150,850	180,659	192,706	204,773
22	Bruttoanlageinvestitionen .....	133,544	148,479	180,715	192,148	203,212
23	Abschreibungen .....	70,926	132,207	160,002	165,399	172,539
24	Nettoinvestitionen .....	63,053	18,643	20,657	27,307	32,234
25	Nettoanlageinvestitionen .....	62,618	16,272	20,713	26,749	30,673
<b>Veränderung gegenüber dem Vorjahr in Mrd. EUR</b>						
<b>Volkswirtschaft insgesamt</b>						
01	Bruttoinvestitionen .....	18,885	61,837	9,432	34,781	37,278
02	Bruttoanlageinvestitionen .....	32,234	30,028	17,961	28,519	31,693
04	Nettoinvestitionen .....	- 2,277	52,906	- 6,071	19,063	16,219
05	Nettoanlageinvestitionen .....	11,072	21,097	2,458	12,801	10,634
<b>Nichtfinanzielle Kapitalgesellschaften</b>						
06	Bruttoinvestitionen .....	- 0,274	48,030	7,711	19,879	20,806
07	Bruttoanlageinvestitionen .....	10,502	17,423	15,153	14,244	15,311
09	Nettoinvestitionen .....	-12,484	43,939	- 0,706	11,648	10,248
10	Nettoanlageinvestitionen .....	- 1,708	13,332	6,736	6,013	4,753
<b>Finanzielle Kapitalgesellschaften</b>						
11	Bruttoinvestitionen .....	1,573	1,902	0,468	- 1,306	0,195
12	Bruttoanlageinvestitionen .....	2,145	1,671	0,555	- 1,171	0,237
14	Nettoinvestitionen .....	1,053	1,700	- 0,002	- 1,640	- 0,239
15	Nettoanlageinvestitionen .....	1,625	1,469	0,085	- 1,505	- 0,197
<b>Staat</b>						
16	Bruttoinvestitionen .....	5,553	1,121	3,991	4,161	4,210
17	Bruttoanlageinvestitionen .....	5,428	1,519	3,565	4,013	5,081
19	Nettoinvestitionen .....	2,939	- 0,243	2,327	2,405	1,283
20	Nettoanlageinvestitionen .....	2,814	0,155	1,901	2,257	2,154
<b>Private Haushalte und private Organisationen ohne Erw.zweck</b>						
21	Bruttoinvestitionen .....	12,033	10,784	- 2,738	12,047	12,067
22	Bruttoanlageinvestitionen .....	14,159	9,415	- 1,312	11,433	11,064
24	Nettoinvestitionen .....	6,215	7,510	- 7,690	6,650	4,927
25	Nettoanlageinvestitionen .....	8,341	6,141	- 6,264	6,036	3,924

### 3. Investitionen nach Sektoren

#### 3.3 Bruttoanlageinvestitionen der nichtstaatlichen Sektoren

##### 3.3.1 in jeweiligen Preisen

Jahr, Vierteljahr	Insgesamt	Ausrüstungs- investitionen	Bauinvestitionen			Sonstige Anlagen 1)	Nachrichtlich: Ausrüstungs- u. Nichtwohnbau- investitionen	Nachrichtlich: Insgesamt ohne Wohnbauten
			zusammen	Wohnbauten	Nicht- wohnbauten			
	1	2	3	4	5	6	7	8
<b>Mrd. EUR</b>								
1992	370,057	143,866	187,196	110,667	76,529	38,995	220,395	259,390
2010	441,982	164,066	203,716	132,712	71,004	74,200	235,070	309,270
2015	541,349	188,765	256,476	173,756	82,720	96,108	271,485	367,593
2016	565,855	193,270	270,857	186,340	84,517	101,728	277,787	379,515
2017	592,467	200,419	287,803	197,395	90,408	104,245	290,827	395,072
2015 1.Vj	124,259	43,267	57,626	38,587	19,039	23,366	62,306	85,672
2.Vj	136,469	46,666	66,066	44,803	21,263	23,737	67,929	91,666
3.Vj	138,840	45,872	68,791	47,085	21,706	24,177	67,578	91,755
4.Vj	141,781	52,960	63,993	43,281	20,712	24,828	73,672	98,500
2016 1.Vj	130,114	44,936	60,544	40,981	19,563	24,634	64,499	89,133
2.Vj	146,643	49,638	71,686	49,346	22,340	25,319	71,978	97,297
3.Vj	144,849	46,750	72,406	50,197	22,209	25,693	68,959	94,652
4.Vj	144,249	51,946	66,221	45,816	20,405	26,082	72,351	98,433
2017 1.Vj	138,630	47,016	66,092	44,603	21,489	25,522	68,505	94,027
2.Vj	150,691	49,935	74,857	51,483	23,374	25,899	73,309	99,208
3.Vj	151,178	48,094	76,919	53,255	23,664	26,165	71,758	97,923
4.Vj	151,968	55,374	69,935	48,054	21,881	26,659	77,255	103,914
2018 1.Vj	144,515	48,666	69,585	47,550	22,035	26,264	70,701	96,965
2.Vj	159,972	53,054	80,276	55,577	24,699	26,642	77,753	104,395

#### Veränderung gegenüber dem entsprechenden Vorjahreszeitraum in %

2015	2,7	3,8	0,4	1,2	- 1,2	7,3	2,2	3,5
2016	4,5	2,4	5,6	7,2	2,2	5,8	2,3	3,2
2017	4,7	3,7	6,3	5,9	7,0	2,5	4,7	4,1
2015 1.Vj	1,1	2,0	- 1,9	- 2,2	- 1,3	7,7	1,0	2,7
2.Vj	2,0	2,2	0,2	1,2	- 1,8	6,7	0,9	2,3
3.Vj	2,8	5,6	- 0,4	1,2	- 3,5	6,8	2,5	3,6
4.Vj	4,9	5,3	3,5	4,2	2,1	7,8	4,4	5,2
2016 1.Vj	4,7	3,9	5,1	6,2	2,8	5,4	3,5	4,0
2.Vj	7,5	6,4	8,5	10,1	5,1	6,7	6,0	6,1
3.Vj	4,3	1,9	5,3	6,6	2,3	6,3	2,0	3,2
4.Vj	1,7	- 1,9	3,5	5,9	- 1,5	5,1	- 1,8	- 0,1
2017 1.Vj	6,5	4,6	9,2	8,8	9,8	3,6	6,2	5,5
2.Vj	2,8	0,6	4,4	4,3	4,6	2,3	1,8	2,0
3.Vj	4,4	2,9	6,2	6,1	6,6	1,8	4,1	3,5
4.Vj	5,4	6,6	5,6	4,9	7,2	2,2	6,8	5,6
2018 1.Vj	4,2	3,5	5,3	6,6	2,5	2,9	3,2	3,1
2.Vj	6,2	6,2	7,2	8,0	5,7	2,9	6,1	5,2

Bruttoanlageinvestitionen der nichtstaatlichen Sektoren, Veränderung gegenüber dem Vorjahr, in %

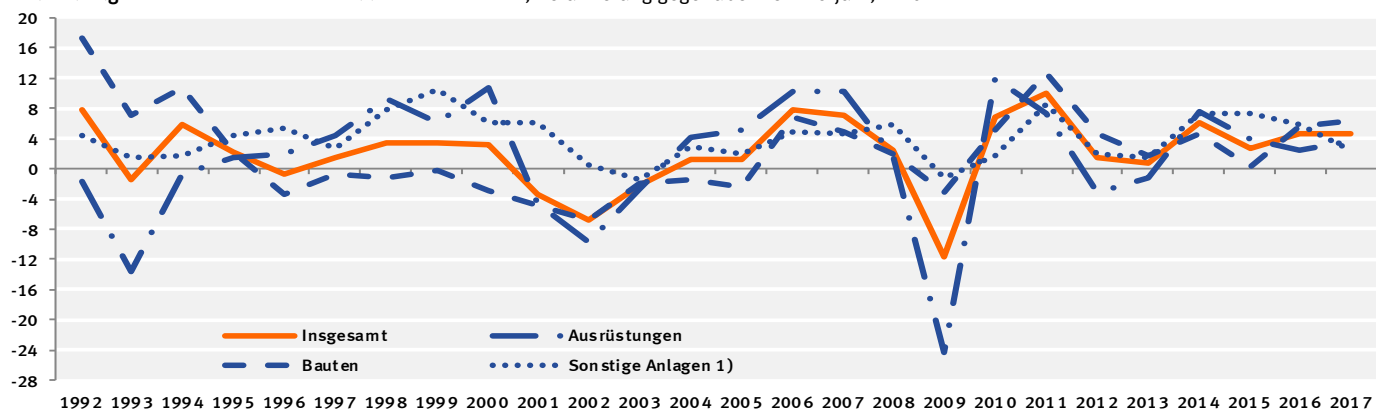

1) Geistiges Eigentum sowie Nutztiere und Nutzpflanzen.

### 3. Investitionen nach Sektoren

#### 3.3 Bruttoanlageinvestitionen der nichtstaatlichen Sektoren

##### 3.3.2 preisbereinigt

Jahr, Vierteljahr	Insgesamt	Ausrüstungs- investitionen	Bauinvestitionen			Sonstige Anlagen 1)	Nachrichtlich: Ausrüstungs- u. Nichtwohnbau- investitionen	Nachrichtlich: Insgesamt ohne Wohnbauten
			zusammen	Wohnbauten	Nicht- wohnbauten			
			1	2	3			

#### Kettenindex (2010 = 100)

1992	90,22	77,20	115,61	105,26	135,16	58,10	91,92	84,24
2010	100	100	100	100	100	100	100	100
2015	112,59	112,11	110,93	115,60	102,25	118,93	108,92	111,36
2016	116,36	114,37	115,09	121,30	103,55	124,78	110,86	114,26
2017	119,45	118,05	118,42	124,69	106,76	125,95	114,39	117,21
2015 1.Vj	103,46	102,44	100,14	103,16	94,51	115,64	99,87	103,71
2.Vj	113,40	110,32	114,51	119,47	105,27	117,33	108,67	110,78
3.Vj	115,31	108,84	118,77	125,02	107,14	119,64	108,27	111,04
4.Vj	118,20	126,85	110,32	114,75	102,09	123,13	118,86	119,90
2016 1.Vj	107,24	105,88	103,73	107,48	96,76	120,67	102,93	107,26
2.Vj	120,58	116,98	122,10	128,75	109,72	124,39	114,63	117,01
3.Vj	118,94	110,63	122,68	130,33	108,46	126,22	109,93	113,91
4.Vj	118,69	123,99	111,86	118,63	99,28	127,83	115,97	118,86
2017 1.Vj	112,48	110,58	110,19	114,09	102,99	123,61	108,12	111,90
2.Vj	121,58	117,27	123,62	130,53	110,77	125,26	115,17	117,62
3.Vj	121,65	113,44	126,13	134,09	111,29	126,37	112,76	116,08
4.Vj	122,10	130,92	113,75	120,06	102,00	128,57	121,52	123,23
2018 1.Vj	114,39	114,11	111,39	116,97	101,03	124,34	109,85	113,39
2.Vj	125,71	123,98	127,05	135,26	111,78	125,93	120,02	121,45

#### Veränderung gegenüber dem entsprechenden Vorjahreszeitraum in %

2015	1,3	3,0	- 1,5	- 0,6	- 3,2	5,6	1,0	2,2
2016	3,3	2,0	3,8	4,9	1,3	4,9	1,8	2,6
2017	2,7	3,2	2,9	2,8	3,1	0,9	3,2	2,6
2015 1.Vj	- 0,4	1,2	- 3,9	- 4,1	- 3,5	5,8	- 0,3	1,3
2.Vj	0,4	1,3	- 1,7	- 0,6	- 3,9	4,9	- 0,4	0,9
3.Vj	1,4	4,8	- 2,1	- 0,6	- 5,4	5,2	1,4	2,4
4.Vj	3,5	4,5	1,8	2,6	0,2	6,3	3,2	4,0
2016 1.Vj	3,7	3,4	3,6	4,2	2,4	4,3	3,1	3,4
2.Vj	6,3	6,0	6,6	7,8	4,2	6,0	5,5	5,6
3.Vj	3,1	1,6	3,3	4,2	1,2	5,5	1,5	2,6
4.Vj	0,4	- 2,3	1,4	3,4	- 2,8	3,8	- 2,4	- 0,9
2017 1.Vj	4,9	4,4	6,2	6,1	6,4	2,4	5,0	4,3
2.Vj	0,8	0,2	1,2	1,4	1,0	0,7	0,5	0,5
3.Vj	2,3	2,5	2,8	2,9	2,6	0,1	2,6	1,9
4.Vj	2,9	5,6	1,7	1,2	2,7	0,6	4,8	3,7
2018 1.Vj	1,7	3,2	1,1	2,5	- 1,9	0,6	1,6	1,3
2.Vj	3,4	5,7	2,8	3,6	0,9	0,5	4,2	3,3

#### Bruttoanlageinvestitionen der nichtstaatlichen Sektoren, Veränderung gegenüber dem Vorjahr, in %

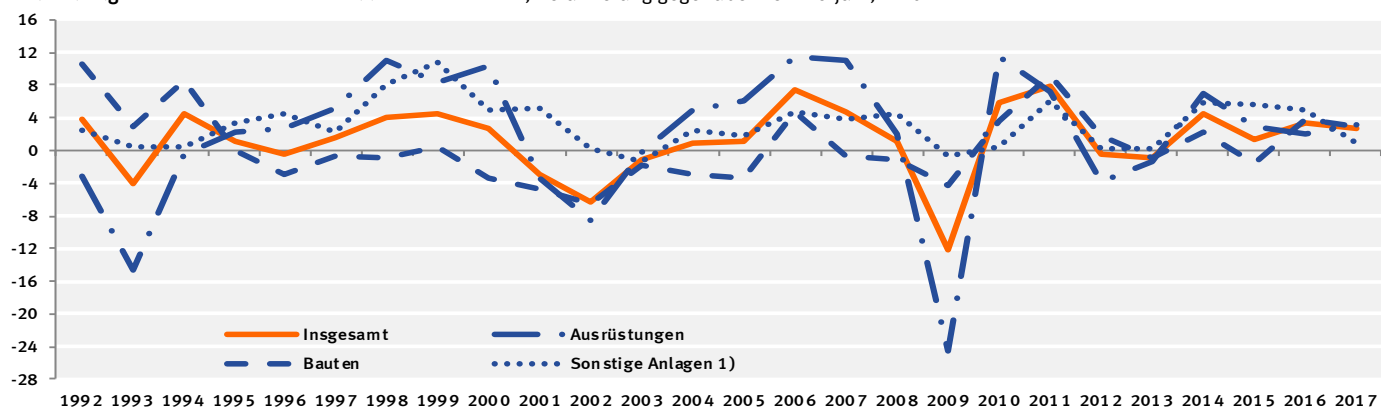

1) Geistiges Eigentum sowie Nutztiere und Nutzpflanzen.

### 3. Investitionen nach Sektoren

#### 3.3 Bruttoanlageinvestitionen der nichtstaatlichen Sektoren

##### 3.3.3 saison- und kalenderbereinigte Ergebnisse nach Census X-12-ARIMA

Vierteljahr	Insgesamt	Ausrüstungs- investitionen	Bauinvestitionen			Sonstige Anlagen 1)	Nachrichtlich: Ausrüstungs- u. Nichtwohnbau- investitionen	Nachrichtlich: Insgesamt ohne Wohnbauten
			zusammen	Wohnbauten	Nicht- wohnbauten			
			1	2	3			
<b>in jeweiligen Preisen</b>								
Veränderung gegenüber dem Vorquartal in %								
2012 1.Vj	0,5	- 0,9	1,9	3,4	- 0,9	- 0,7	- 0,9	- 0,9
2.Vj	0,5	- 0,9	1,0	1,2	0,6	1,8	- 0,4	0,1
3.Vj	- 0,2	- 1,5	0,8	1,3	- 0,1	- 0,3	- 1,1	- 0,9
4.Vj	- 0,5	0,1	- 0,9	- 1,0	- 0,8	- 0,5	- 0,2	- 0,3
2013 1.Vj	- 2,0	- 2,4	- 2,7	- 3,1	- 1,9	1,2	- 2,2	- 1,4
2.Vj	2,6	2,2	4,0	4,2	3,6	- 0,6	2,6	1,8
3.Vj	1,2	- 1,1	3,1	3,9	1,5	0,6	- 0,3	- 0,1
4.Vj	2,4	5,9	0,2	0,2	0,1	2,0	4,0	3,5
2014 1.Vj	3,1	2,7	3,5	3,9	2,7	3,0	2,7	2,8
2.Vj	- 0,8	0,9	- 2,9	- 3,0	- 2,8	2,2	- 0,3	0,3
3.Vj	0,1	- 2,3	1,2	0,9	2,0	1,6	- 1,0	- 0,3
4.Vj	1,6	3,5	0,7	0,8	0,4	0,5	2,5	2,0
2015 1.Vj	- 0,2	- 0,7	- 1,0	- 0,8	- 1,4	3,4	- 0,9	0,2
2.Vj	0,3	1,2	- 0,7	0,2	- 2,7	1,0	0,0	0,3
3.Vj	1,0	1,3	0,6	0,8	- 0,1	1,7	0,9	1,1
4.Vj	2,2	1,5	3,1	2,4	4,6	1,4	2,4	2,2
2016 1.Vj	1,6	0,8	2,3	2,9	1,0	1,1	0,9	0,9
2.Vj	- 0,1	- 1,1	- 0,3	0,8	- 2,8	2,3	- 1,6	- 0,6
3.Vj	1,1	1,3	0,8	1,0	0,4	1,3	1,0	1,1
4.Vj	0,2	- 1,9	1,7	2,0	1,0	0,3	- 1,0	- 0,7
2017 1.Vj	2,7	3,2	3,4	1,5	7,7	- 0,2	4,6	3,3
2.Vj	1,5	1,6	1,6	2,8	- 0,9	0,8	0,8	0,8
3.Vj	1,0	1,5	0,8	1,0	0,2	0,9	1,1	1,1
4.Vj	1,4	2,0	1,2	1,0	1,7	0,8	1,9	1,6
2018 1.Vj	1,5	0,2	2,8	2,9	2,6	0,4	1,0	0,8
2.Vj	1,3	1,3	1,4	1,9	0,4	0,7	1,0	0,9
<b>preisbereinigt</b>								
Veränderung gegenüber dem Vorquartal in %								
2012 1.Vj	- 0,4	- 1,6	1,1	2,6	- 1,7	- 1,8	- 1,6	- 1,7
2.Vj	0,1	- 1,1	0,5	0,7	0,1	1,6	- 0,8	- 0,2
3.Vj	- 0,5	- 1,7	0,3	0,7	- 0,4	- 0,4	- 1,3	- 1,1
4.Vj	- 0,7	0,3	- 1,4	- 1,5	- 1,2	- 0,8	- 0,2	- 0,3
2013 1.Vj	- 2,4	- 2,6	- 3,3	- 3,7	- 2,6	0,7	- 2,6	- 1,8
2.Vj	2,2	2,0	3,5	3,6	3,2	- 0,7	2,4	1,6
3.Vj	0,4	- 1,0	1,5	2,2	0,1	0,3	- 0,7	- 0,4
4.Vj	1,9	5,8	- 0,6	- 0,6	- 0,6	1,3	3,8	3,1
2014 1.Vj	3,0	2,5	3,3	4,0	2,0	2,8	2,3	2,5
2.Vj	- 1,1	0,7	- 3,3	- 3,4	- 3,0	1,7	- 0,5	0,1
3.Vj	- 0,4	- 2,7	0,7	0,3	1,5	1,2	- 1,4	- 0,8
4.Vj	1,2	3,3	0,1	0,2	0,0	0,2	2,3	1,8
2015 1.Vj	- 0,6	- 0,9	- 1,6	- 1,2	- 2,4	2,9	- 1,4	- 0,3
2.Vj	0,0	1,1	- 1,0	- 0,1	- 2,8	0,6	- 0,1	0,1
3.Vj	0,7	1,1	0,1	0,3	- 0,4	1,4	0,6	0,8
4.Vj	2,0	1,4	2,6	1,9	4,1	1,3	2,2	2,0
2016 1.Vj	1,4	0,7	2,0	2,2	1,5	1,0	0,9	1,0
2.Vj	- 0,4	- 1,0	- 0,9	0,3	- 3,4	2,2	- 1,7	- 0,7
3.Vj	0,6	1,1	0,2	0,4	- 0,3	0,9	0,7	0,7
4.Vj	- 0,2	- 1,9	1,1	1,4	0,3	- 0,3	- 1,2	- 1,0
2017 1.Vj	2,1	3,0	2,5	0,7	6,4	- 0,4	4,0	2,8
2.Vj	0,9	1,6	0,7	1,9	- 1,8	0,4	0,5	0,5
3.Vj	0,5	1,4	- 0,1	0,2	- 0,7	0,4	0,7	0,6
4.Vj	0,6	1,4	0,1	- 0,1	0,5	0,3	1,2	0,9
2018 1.Vj	0,9	0,6	1,6	1,7	1,2	- 0,4	0,8	0,5
2.Vj	0,6	1,1	0,3	0,8	- 0,7	0,2	0,6	0,5

1) Geistiges Eigentum sowie Nutztiere und Nutzpflanzen.



3. Investitionen nach Sektoren  
 3.3 Bruttoanlageinvestitionen der nichtstaatlichen Sektoren  
 3.3.3 saison- und kalenderbereinigte Ergebnisse nach Census X-12-ARIMA

Veränderung gegenüber dem Vorquartal – preis-, saison- und kalenderbereinigt – in %

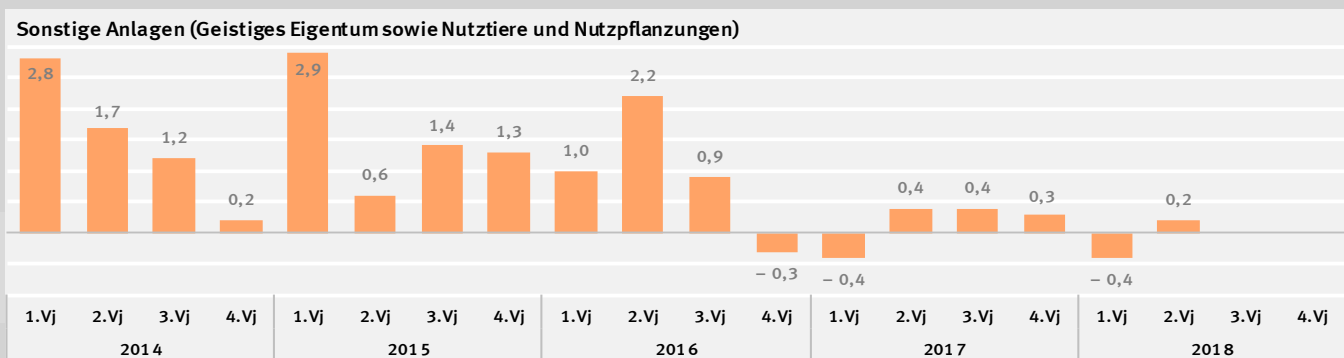
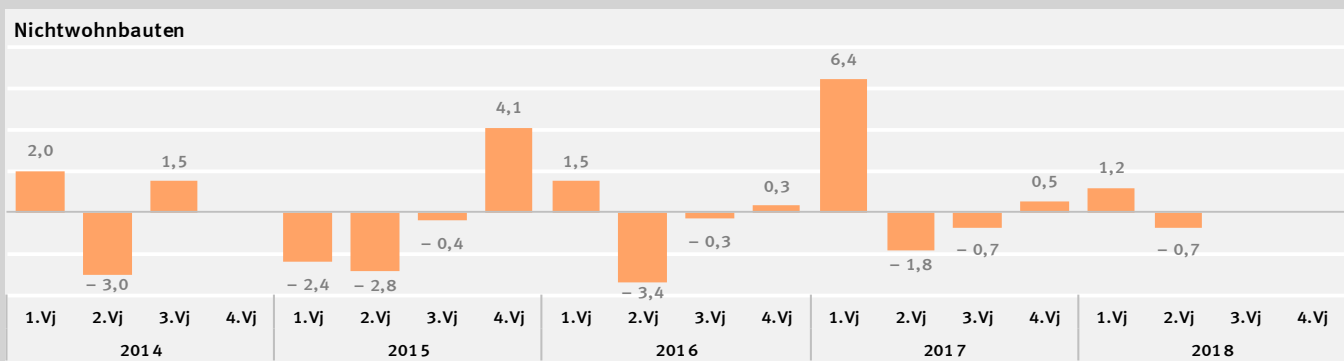
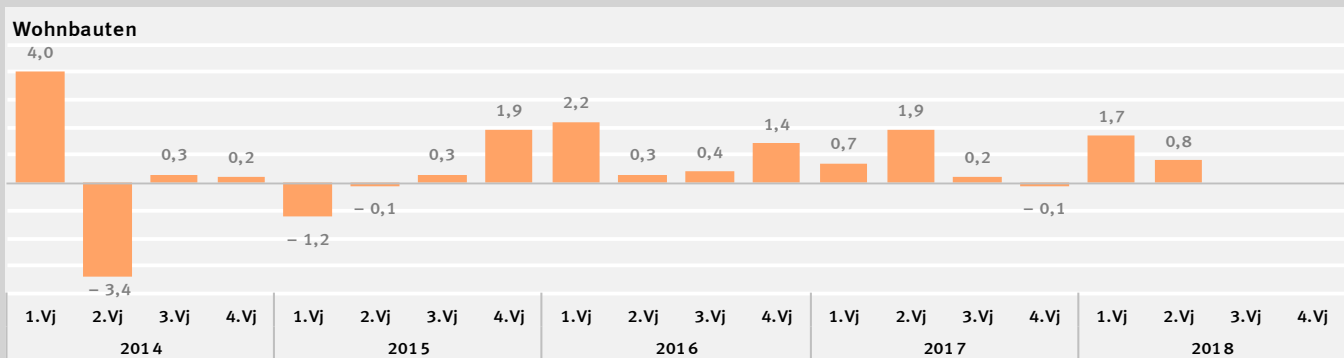
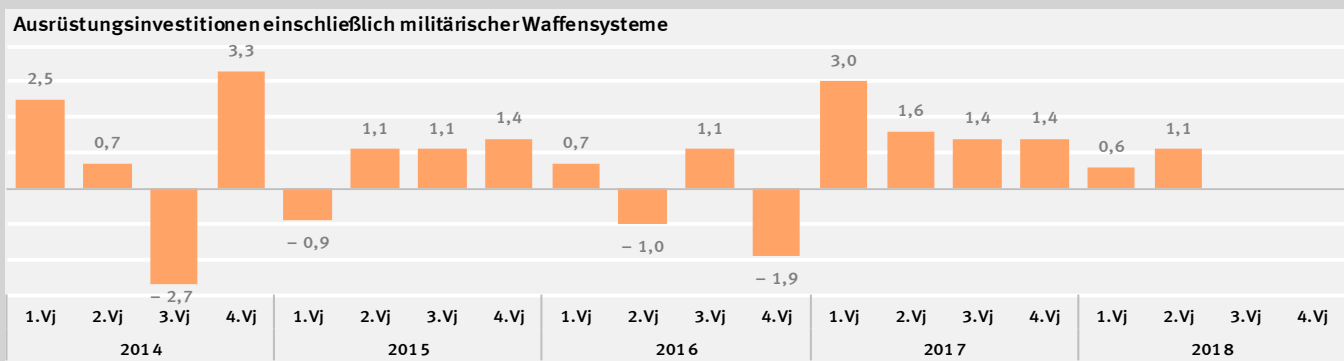
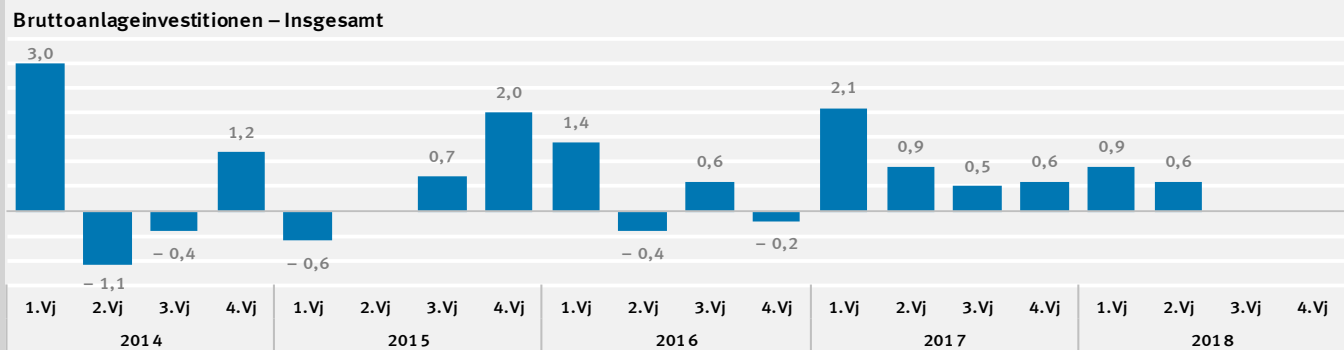

### 3. Investitionen nach Sektoren

#### 3.4 Bruttoanlageinvestitionen des Staates

##### 3.4.1 in jeweiligen Preisen

Jahr, Vierteljahr	Insgesamt	Ausrüstungs- investitionen 1)	Bauinvestitionen			Sonstige Anlagen 2)	Nachrichtlich: Ausrüstungs- u. Nichtwohnbau- investitionen	Nachrichtlich: Insgesamt ohne Wohnbauten
			zusammen	Wohnbauten	Nicht- wohnbauten			
	1	2	3	4	5	6	7	8
<b>Mrd. EUR</b>								
1992	54,846	8,901	37,532	1,324	36,208	8,413	45,109	53,522
2010	59,467	11,843	33,406	0,554	32,852	14,218	44,695	58,913
2015	64,161	12,452	34,266	0,488	33,778	17,443	46,230	63,673
2016	68,174	13,232	36,257	0,596	35,661	18,685	48,893	67,578
2017	73,255	14,795	38,827	0,947	37,880	19,633	52,675	72,308
2015 1.Vj	11,540	1,639	6,121	0,108	6,013	3,780	7,652	11,432
2.Vj	15,242	2,085	9,082	0,126	8,956	4,075	11,041	15,116
3.Vj	16,946	2,675	10,064	0,133	9,931	4,207	12,606	16,813
4.Vj	20,433	6,053	8,999	0,121	8,878	5,381	14,931	20,312
2016 1.Vj	13,240	2,229	6,739	0,131	6,608	4,272	8,837	13,109
2.Vj	16,334	2,295	9,706	0,158	9,548	4,333	11,843	16,176
3.Vj	17,767	2,753	10,448	0,161	10,287	4,566	13,040	17,606
4.Vj	20,833	5,955	9,364	0,146	9,218	5,514	15,173	20,687
2017 1.Vj	13,683	2,228	7,050	0,214	6,836	4,405	9,064	13,469
2.Vj	18,064	3,073	10,419	0,247	10,172	4,572	13,245	17,817
3.Vj	19,680	3,647	11,300	0,256	11,044	4,733	14,691	19,424
4.Vj	21,828	5,847	10,058	0,230	9,828	5,923	15,675	21,598
2018 1.Vj	15,217	3,082	7,688	0,228	7,460	4,447	10,542	14,989
2.Vj	19,405	3,115	11,672	0,267	11,405	4,618	14,520	19,138

#### Veränderung gegenüber dem entsprechenden Vorjahreszeitraum in %

2015	5,9	26,1	0,4	-19,3	0,7	5,2	6,5	6,1
2016	6,3	6,3	5,8	22,1	5,6	7,1	5,8	6,1
2017	7,5	11,8	7,1	58,9	6,2	5,1	7,7	7,0
2015 1.Vj	- 0,5	14,3	- 5,0	-22,3	- 4,6	1,6	- 1,1	- 0,2
2.Vj	2,8	12,4	- 0,6	-19,2	- 0,3	6,4	1,9	3,1
3.Vj	5,0	11,3	3,0	-18,9	3,4	6,3	5,0	5,3
4.Vj	13,2	44,8	2,3	-17,1	2,6	6,1	16,4	13,5
2016 1.Vj	14,7	36,0	10,1	21,3	9,9	13,0	15,5	14,7
2.Vj	7,2	10,1	6,9	25,4	6,6	6,3	7,3	7,0
3.Vj	4,8	2,9	3,8	21,1	3,6	8,5	3,4	4,7
4.Vj	2,0	- 1,6	4,1	20,7	3,8	2,5	1,6	1,8
2017 1.Vj	3,3	- 0,0	4,6	63,4	3,5	3,1	2,6	2,7
2.Vj	10,6	33,9	7,3	56,3	6,5	5,5	11,8	10,1
3.Vj	10,8	32,5	8,2	59,0	7,4	3,7	12,7	10,3
4.Vj	4,8	- 1,8	7,4	57,5	6,6	7,4	3,3	4,4
2018 1.Vj	11,2	38,3	9,0	6,5	9,1	1,0	16,3	11,3
2.Vj	7,4	1,4	12,0	8,1	12,1	1,0	9,6	7,4

#### Bruttoanlageinvestitionen des Staates, Veränderung gegenüber dem Vorjahr, in %

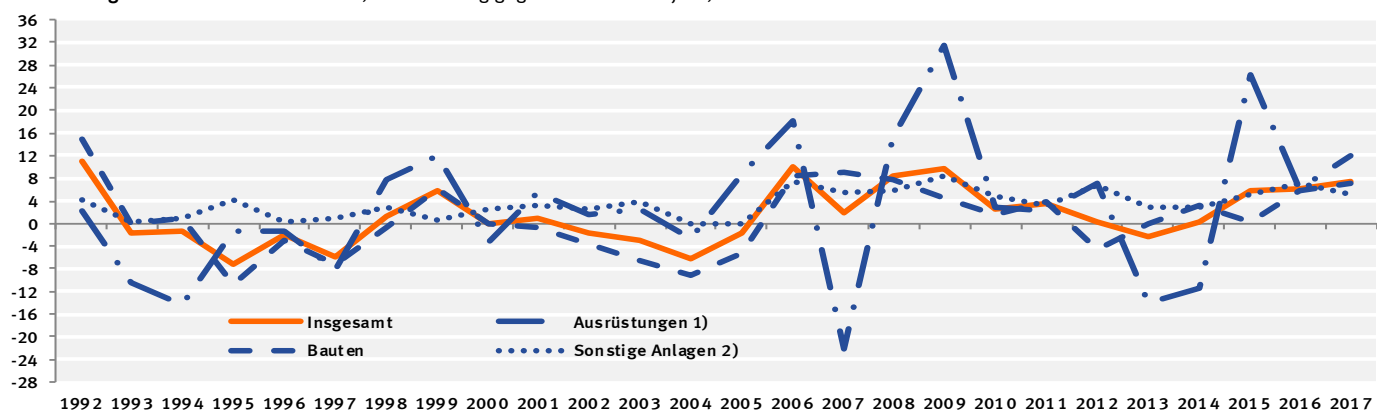

1) Einschl. militärischer Waffensysteme. – 2) Geistiges Eigentum sowie Nutztiere und Nutzpflanzen.

**3. Investitionen nach Sektoren**  
**3.4 Bruttoanlageinvestitionen des Staates**  
**3.4.2 preisbereinigt**

Jahr, Vierteljahr	Insgesamt	Ausrüstungs- investitionen 1)	Bauinvestitionen			Sonstige Anlagen 2)	Nachrichtlich: Ausrüstungs- u. Nichtwohnbau- investitionen	Nachrichtlich: Insgesamt ohne Wohnbauten
			zusammen	Wohnbauten	Nicht- wohnbauten			
			3	4	5			
1	2	3	4	5	6	7	8	
<b>Kettenindex (2010 = 100)</b>								
1992	105,02	72,44	139,06	300,68	136,33	61,56	118,26	103,29
2010	100	100	100	100	100	100	100	100
2015	99,01	99,93	91,50	77,78	91,74	116,44	93,83	99,22
2016	104,08	105,79	95,30	92,93	95,34	124,02	98,01	104,19
2017	109,01	117,07	98,44	143,44	97,67	128,19	102,58	108,67
2015 1.Vj	71,94	52,60	65,66	69,50	65,59	103,21	62,32	71,97
2.Vj	94,46	66,70	97,24	80,54	97,53	110,12	89,75	94,60
3.Vj	104,84	85,62	107,34	83,79	107,74	114,10	102,16	105,05
4.Vj	124,79	194,78	95,77	77,30	96,09	138,33	121,11	125,25
2016 1.Vj	81,85	71,26	71,38	82,25	71,20	116,34	71,24	81,84
2.Vj	100,28	73,28	102,38	98,82	102,44	116,90	95,10	100,29
3.Vj	108,60	87,86	109,54	100,10	109,70	122,88	104,21	108,68
4.Vj	125,60	190,77	97,90	90,54	98,02	139,95	121,51	125,95
2017 1.Vj	82,78	70,68	72,73	130,97	71,74	117,53	71,51	82,30
2.Vj	108,18	97,09	106,22	150,30	105,46	121,46	103,42	107,76
3.Vj	117,10	115,29	114,09	154,67	113,39	125,29	113,93	116,73
4.Vj	128,01	185,20	100,71	137,83	100,07	148,46	121,47	127,91
2018 1.Vj	89,16	96,66	75,57	134,51	74,56	116,82	80,11	88,72
2.Vj	112,25	97,51	113,11	155,71	112,38	120,71	108,89	111,82
<b>Veränderung gegenüber dem entsprechenden Vorjahreszeitraum in %</b>								
2015	4,6	24,6	- 1,1	-20,8	- 0,8	4,5	5,0	4,9
2016	5,1	5,9	4,2	19,5	3,9	6,5	4,5	5,0
2017	4,7	10,7	3,3	54,4	2,4	3,4	4,7	4,3
2015 1.Vj	- 1,6	13,0	- 6,5	-23,6	- 6,1	1,1	- 2,5	- 1,3
2.Vj	1,6	10,9	- 2,1	-20,7	- 1,7	5,5	0,5	1,8
3.Vj	3,9	9,9	1,6	-21,1	2,0	5,7	3,6	4,2
4.Vj	11,9	42,9	0,8	-18,0	1,1	5,5	14,6	12,1
2016 1.Vj	13,8	35,5	8,7	18,3	8,6	12,7	14,3	13,7
2.Vj	6,2	9,9	5,3	22,7	5,0	6,2	6,0	6,0
3.Vj	3,6	2,6	2,0	19,5	1,8	7,7	2,0	3,5
4.Vj	0,6	- 2,1	2,2	17,1	2,0	1,2	0,3	0,6
2017 1.Vj	1,1	- 0,8	1,9	59,2	0,8	1,0	0,4	0,6
2.Vj	7,9	32,5	3,8	52,1	2,9	3,9	8,7	7,4
3.Vj	7,8	31,2	4,2	54,5	3,4	2,0	9,3	7,4
4.Vj	1,9	- 2,9	2,9	52,2	2,1	6,1	- 0,0	1,6
2018 1.Vj	7,7	36,8	3,9	2,7	3,9	- 0,6	12,0	7,8
2.Vj	3,8	0,4	6,5	3,6	6,6	- 0,6	5,3	3,8

**Bruttoanlageinvestitionen des Staates, Veränderung gegenüber dem Vorjahr, in %**

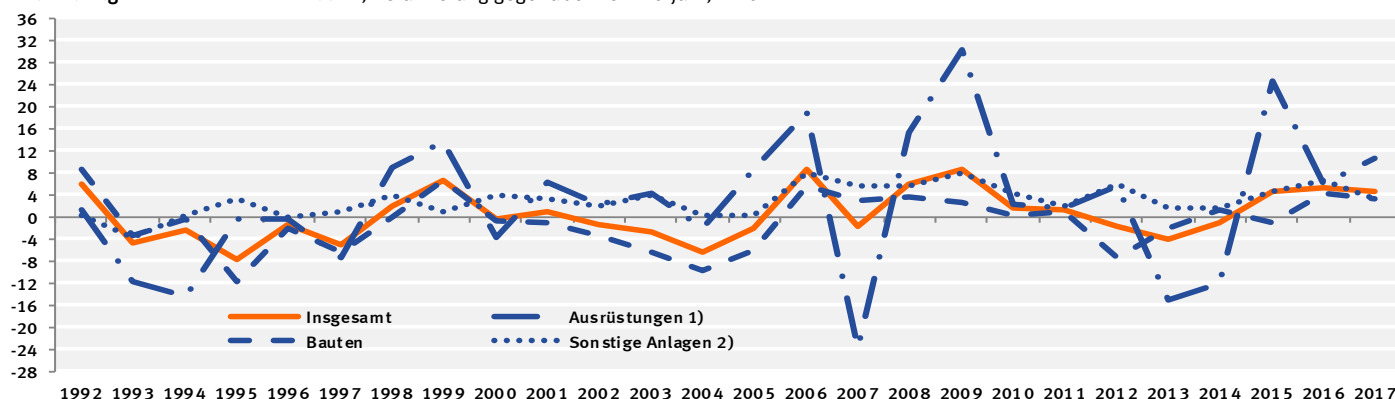

1) Einschl. militärischer Waffensysteme. – 2) Geistiges Eigentum sowie Nutztiere und Nutzpflanzen.

### 3. Investitionen nach Sektoren

#### 3.4 Bruttoanlageinvestitionen des Staates

##### 3.4.3 saison- und kalenderbereinigte Ergebnisse nach Census X-12-ARIMA

Vierteljahr	Insgesamt	Ausrüstungs- investitionen 1)	Bauinvestitionen			Sonstige Anlagen 2)	Nachrichtlich: Ausrüstungs- u. Nichtwohnbau- investitionen 1)
			zusammen	Wohnbauten	Nicht- wohnbauten		
	1	2	3	4	5	6	7
<b>in jeweiligen Preisen</b>							
Veränderung gegenüber dem Vorquartal in %							
2012 1.Vj	5,0	28,4	- 5,4	-25,5	- 5,0	12,2	3,3
2.Vj	- 6,9	-26,3	- 0,6	0,7	- 0,6	- 2,2	- 8,5
3.Vj	8,6	34,3	3,1	0,7	3,1	2,7	10,9
4.Vj	- 2,7	-10,8	1,2	- 0,7	1,2	- 3,6	- 2,4
2013 1.Vj	-11,5	-24,8	-13,4	- 2,8	-13,6	3,8	-16,7
2.Vj	11,7	23,8	13,2	4,3	13,3	1,7	15,9
3.Vj	1,1	- 2,7	3,7	2,7	3,7	- 1,3	2,0
4.Vj	2,4	2,1	3,0	0,7	3,0	1,4	2,8
2014 1.Vj	- 3,7	-22,1	- 0,3	3,3	- 0,4	2,2	- 5,8
2.Vj	- 1,9	6,4	- 4,2	- 3,8	- 4,2	- 1,5	- 2,0
3.Vj	- 0,6	7,6	- 3,2	0,0	- 3,3	0,1	- 0,8
4.Vj	3,6	- 2,3	5,6	0,7	5,7	3,4	3,7
2015 1.Vj	0,3	7,4	- 1,3	-19,9	- 0,9	- 0,7	1,0
2.Vj	0,7	3,6	- 1,8	0,0	- 1,9	3,9	- 0,5
3.Vj	1,7	6,9	0,9	0,0	0,9	- 0,1	2,4
4.Vj	7,4	26,3	2,7	2,5	2,8	3,2	9,0
2016 1.Vj	2,6	- 8,7	6,5	19,4	6,3	4,8	1,7
2.Vj	- 6,3	-13,2	- 6,0	- 0,7	- 6,1	- 1,8	- 8,1
3.Vj	1,5	0,4	1,7	0,7	1,8	1,9	1,4
4.Vj	4,5	19,2	3,3	2,0	3,3	- 2,6	7,4
2017 1.Vj	1,5	- 8,7	3,4	55,0	2,5	5,9	- 0,7
2.Vj	5,2	20,2	2,2	0,9	2,2	0,8	7,0
3.Vj	0,3	- 0,5	1,0	0,8	1,0	- 0,3	0,6
4.Vj	- 0,9	-11,9	2,5	1,7	2,5	1,1	- 1,7
2018 1.Vj	6,7	26,8	3,3	4,5	3,2	- 0,5	9,5
2.Vj	0,6	- 8,1	4,1	- 0,4	4,2	1,0	0,5
<b>preisbereinigt</b>							
Veränderung gegenüber dem Vorquartal in %							
2012 1.Vj	4,2	27,4	- 6,4	-26,6	- 6,0	11,6	2,4
2.Vj	- 7,5	-26,6	- 1,3	- 0,1	- 1,4	- 2,8	- 9,2
3.Vj	8,5	34,1	2,7	0,2	2,7	2,9	10,6
4.Vj	- 3,1	-11,1	0,6	- 0,5	0,6	- 3,8	- 3,0
2013 1.Vj	-11,8	-25,0	-13,7	- 4,1	-13,9	3,2	-16,9
2.Vj	11,3	23,7	12,5	3,6	12,7	1,6	15,4
3.Vj	0,4	- 2,9	2,7	2,1	2,7	- 1,7	1,2
4.Vj	1,9	1,7	2,4	- 0,9	2,5	1,0	2,3
2014 1.Vj	- 3,9	-22,2	- 0,5	3,8	- 0,6	1,8	- 6,0
2.Vj	- 2,1	6,3	- 4,5	- 4,9	- 4,5	- 1,6	- 2,2
3.Vj	- 1,0	7,2	- 3,7	- 0,1	- 3,8	- 0,2	- 1,3
4.Vj	3,3	- 2,4	5,2	0,2	5,3	3,3	3,4
2015 1.Vj	0,0	6,9	- 1,6	-19,9	- 1,3	- 0,8	0,6
2.Vj	0,4	3,3	- 2,0	- 1,0	- 2,1	3,4	- 0,7
3.Vj	1,5	6,6	0,5	- 0,7	0,6	0,0	2,1
4.Vj	7,0	26,0	2,2	2,5	2,2	3,1	8,5
2016 1.Vj	2,7	- 8,4	6,3	18,2	6,1	5,2	1,6
2.Vj	- 6,7	-13,3	- 6,4	- 0,9	- 6,5	- 2,2	- 8,4
3.Vj	1,0	0,0	1,2	- 0,1	1,2	1,4	0,9
4.Vj	4,0	18,9	2,7	1,3	2,7	- 3,2	6,9
2017 1.Vj	0,8	- 8,7	2,3	54,3	1,4	5,5	- 1,5
2.Vj	4,5	19,8	1,0	0,4	1,0	0,8	6,0
3.Vj	- 0,4	- 0,8	0,0	- 0,4	0,1	- 0,9	- 0,2
4.Vj	- 1,8	-12,3	1,3	0,3	1,3	0,8	- 2,7
2018 1.Vj	5,7	26,7	1,7	3,8	1,7	- 1,2	8,4
2.Vj	- 0,3	- 8,3	2,6	- 1,1	2,7	0,8	- 0,7

1) Einschl. militärischer Waffensysteme. – 2) Geistiges Eigentum sowie Nutztiere und Nutzpflanzungen.

3. Investitionen nach Sektoren  
 3.4 Bruttoanlageinvestitionen des Staates  
 3.4.3 saison- und kalenderbereinigte Ergebnisse nach Census X-12-ARIMA

Veränderung gegenüber dem Vorquartal – preis-, saison- und kalenderbereinigt – in %

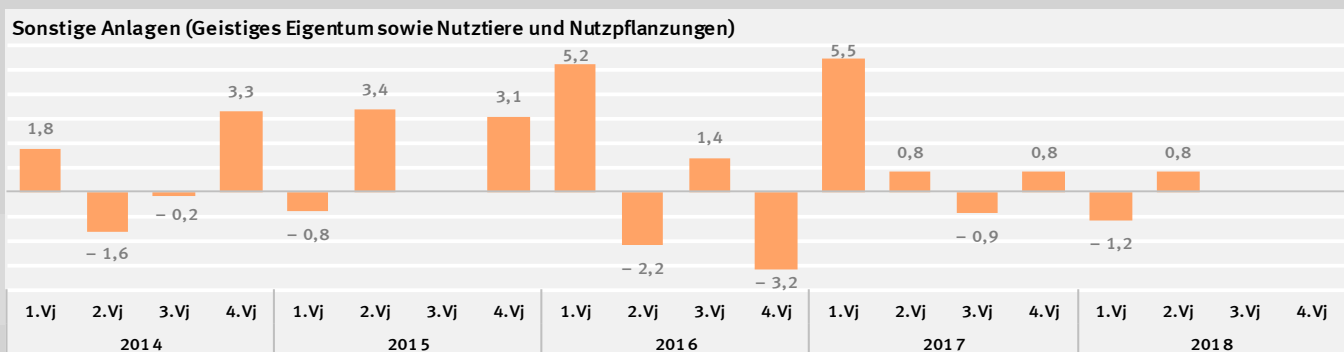
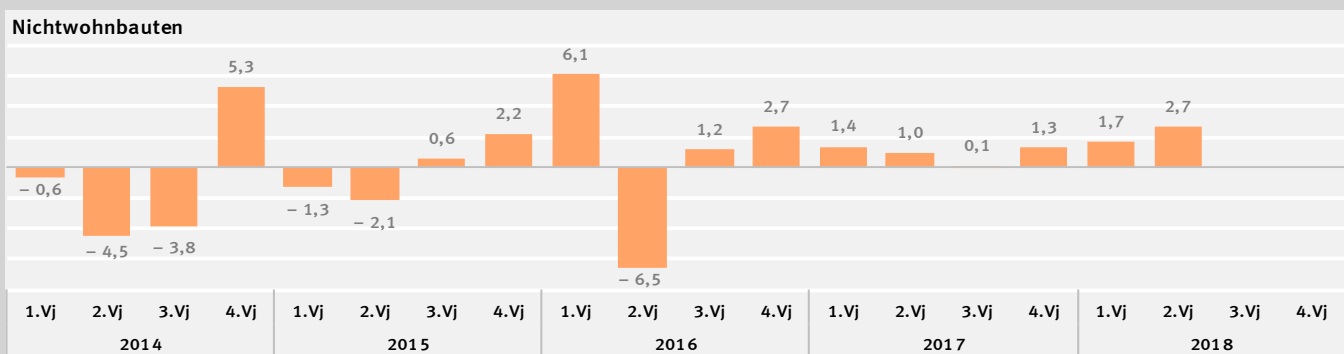
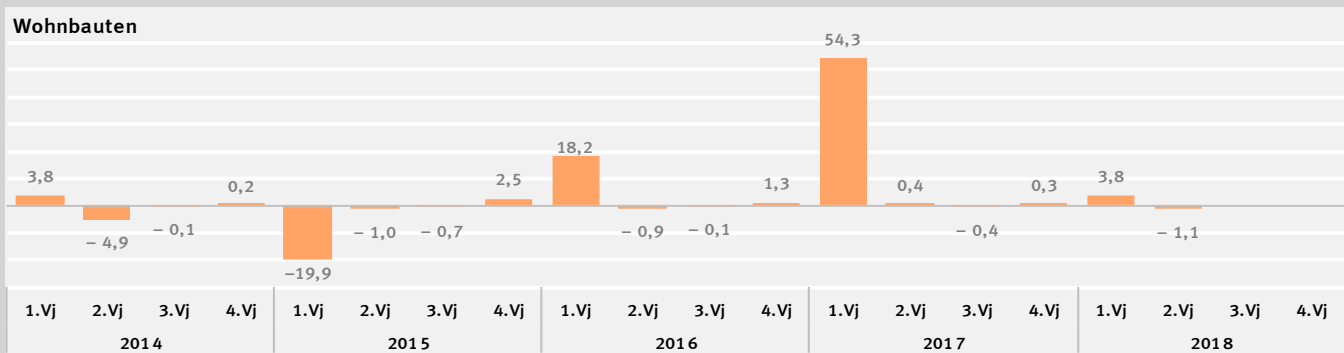
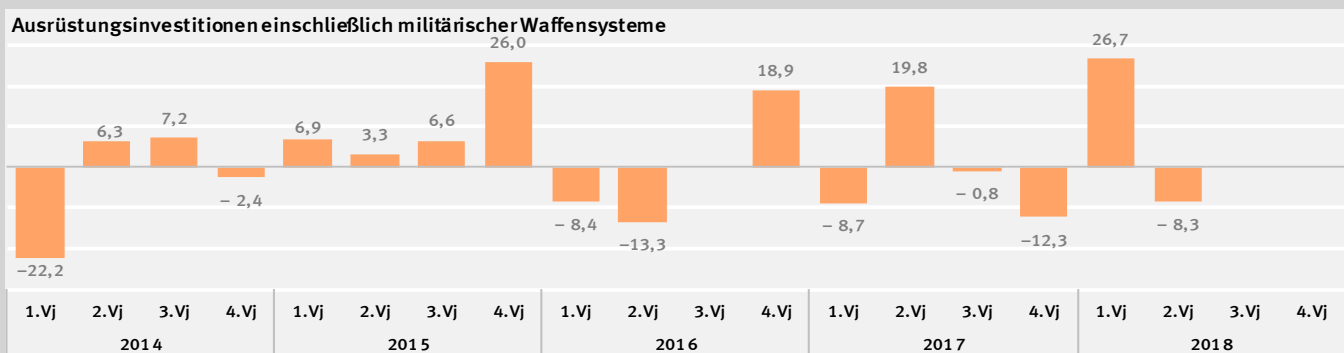
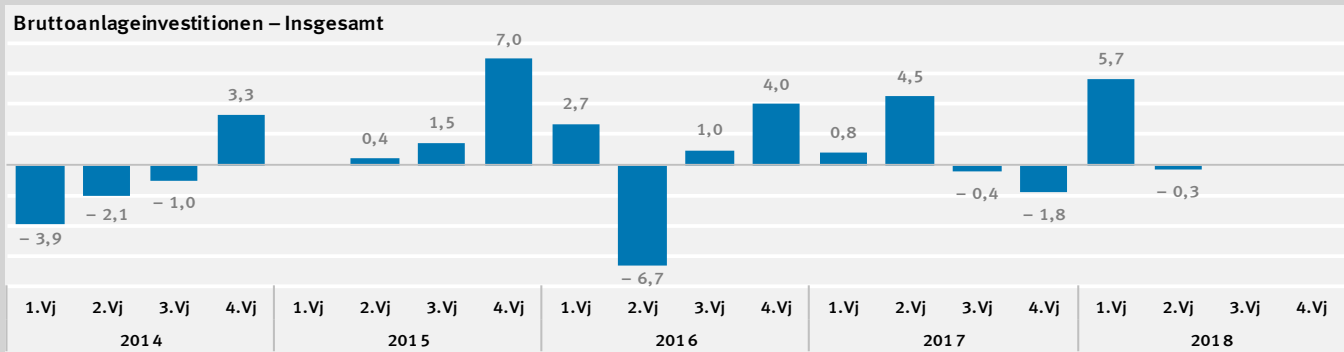

### 3. Investitionen nach Sektoren

#### 3.5 Bauinvestitionen und neue Bauten des Staates und der nichtstaatlichen Sektoren

##### 3.5.1 in jeweiligen Preisen

Jahr, Vierteljahr	Bauinvestitionen (=neue Bauten)	Staat			Nichtstaatliche Sektoren		
		Neue Bauten	Käufe abzüglich Verkäufe ge- braucht. Bauten	Bau- investitionen	Neue Bauten	Käufe abzüglich Verkäufe ge- braucht. Bauten	Bau- investitionen
		1	2	3	4	5	6
<b>Mrd. EUR</b>							
1992	224,728	36,650	0,882	37,532	188,078	- 0,882	187,196
2010	237,122	33,820	- 0,414	33,406	203,302	0,414	203,716
2015	290,742	34,428	- 0,162	34,266	256,314	0,162	256,476
2016	307,114	36,351	- 0,094	36,257	270,763	0,094	270,857
2017	326,630	39,310	- 0,483	38,827	287,320	0,483	287,803
2015 1.Vj	63,747	6,228	- 0,107	6,121	57,519	0,107	57,626
2.Vj	75,148	9,085	- 0,003	9,082	66,063	0,003	66,066
3.Vj	78,855	10,092	- 0,028	10,064	68,763	0,028	68,791
4.Vj	72,992	9,023	- 0,024	8,999	63,969	0,024	63,993
2016 1.Vj	67,283	6,566	0,173	6,739	60,717	- 0,173	60,544
2.Vj	81,392	9,780	- 0,074	9,706	71,612	0,074	71,686
3.Vj	82,854	10,641	- 0,193	10,448	72,213	0,193	72,406
4.Vj	75,585	9,364	-	9,364	66,221	-	66,221
2017 1.Vj	73,142	7,218	- 0,168	7,050	65,924	0,168	66,092
2.Vj	85,276	10,468	- 0,049	10,419	74,808	0,049	74,857
3.Vj	88,219	11,434	- 0,134	11,300	76,785	0,134	76,919
4.Vj	79,993	10,190	- 0,132	10,058	69,803	0,132	69,935
2018 1.Vj	77,273	7,652	0,036	7,688	69,621	- 0,036	69,585
2.Vj	91,948	11,599	0,073	11,672	80,349	- 0,073	80,276

#### Veränderung gegenüber dem entsprechenden Vorjahreszeitraum in %

	Mrd. EUR		in %		Mrd. EUR		in %	
2015	0,4	- 3,4	1,3	0,4	0,9	- 1,3	0,4	
2016	5,6	5,6	0,1	5,8	5,6	- 0,1	5,6	
2017	6,4	8,1	- 0,4	7,1	6,1	0,4	6,3	
2015 1.Vj	- 2,2	- 8,3	0,2	- 5,0	- 1,5	- 0,2	- 1,9	
2.Vj	0,1	- 2,6	0,2	- 0,6	0,5	- 0,2	0,2	
3.Vj	0,1	- 2,8	0,6	3,0	0,5	- 0,6	- 0,4	
4.Vj	3,4	- 1,0	0,3	2,3	4,0	- 0,3	3,5	
2016 1.Vj	5,5	5,4	0,3	10,1	5,6	- 0,3	5,1	
2.Vj	8,3	7,6	- 0,1	6,9	8,4	0,1	8,5	
3.Vj	5,1	5,4	- 0,2	3,8	5,0	0,2	5,3	
4.Vj	3,6	3,8	0,0	4,1	3,5	- 0,0	3,5	
2017 1.Vj	8,7	9,9	- 0,3	4,6	8,6	0,3	9,2	
2.Vj	4,8	7,0	0,0	7,3	4,5	- 0,0	4,4	
3.Vj	6,5	7,5	0,1	8,2	6,3	- 0,1	6,2	
4.Vj	5,8	8,8	- 0,1	7,4	5,4	0,1	5,6	
2018 1.Vj	5,6	6,0	0,2	9,0	5,6	- 0,2	5,3	
2.Vj	7,8	10,8	0,1	12,0	7,4	- 0,1	7,2	

Bauinvestitionen, Veränderung gegenüber dem Vorjahr, in %

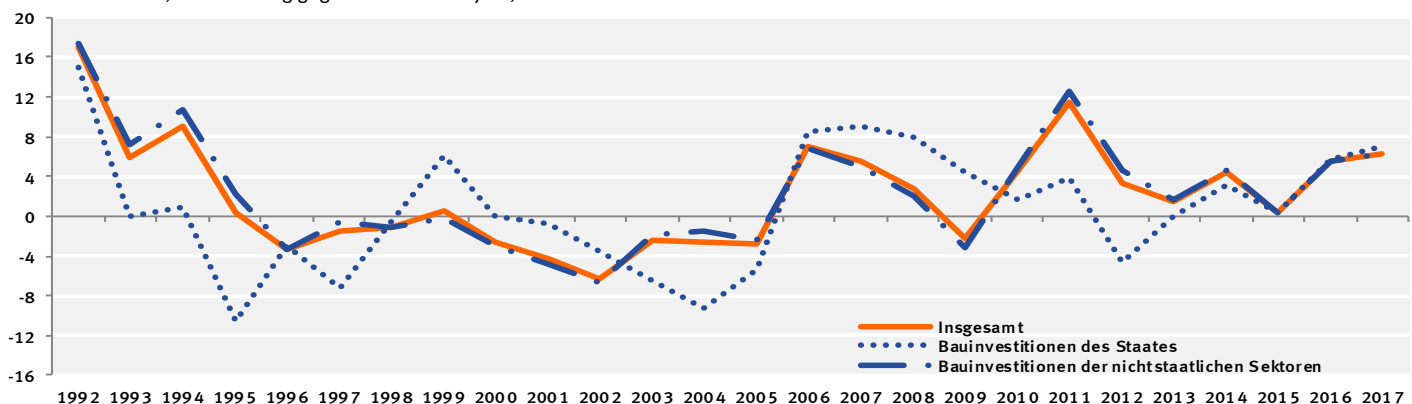

### 3. Investitionen nach Sektoren

#### 3.5 Bauinvestitionen und neue Bauten des Staates und der nichtstaatlichen Sektoren

##### 3.5.2 preisbereinigt

Jahr, Vierteljahr	Bauinvestitionen (=neue Bauten)	Staat			Nichtstaatliche Sektoren		
		Neue Bauten	Käufe abzüglich Verkäufe ge- braucht. Bauten	Bau- investitionen	Neue Bauten	Käufe abzüglich Verkäufe ge- braucht. Bauten	Bau- investitionen
		1	2	3	4	5	6
<b>Kettenindex (2010=100)</b>							
1992	118,98	134,16	x	139,06	116,44	x	115,61
2010	100	100	x	100	100	x	100
2015	108,20	90,83	x	91,50	111,08	x	110,93
2016	112,31	94,39	x	95,30	115,28	x	115,09
2017	115,61	98,46	x	98,44	118,46	x	118,42
2015 1.Vj	95,30	66,00	x	65,66	100,15	x	100,14
2.Vj	112,08	96,11	x	97,24	114,73	x	114,51
3.Vj	117,15	106,34	x	107,34	118,95	x	118,77
4.Vj	108,27	94,87	x	95,77	110,49	x	110,32
2016 1.Vj	99,20	68,71	x	71,38	104,23	x	103,73
2.Vj	119,32	101,92	x	102,38	122,21	x	122,10
3.Vj	120,82	110,22	x	109,54	122,59	x	122,68
4.Vj	109,89	96,72	x	97,90	112,08	x	111,86
2017 1.Vj	104,95	73,57	x	72,73	110,13	x	110,19
2.Vj	121,17	105,44	x	106,22	123,78	x	123,62
3.Vj	124,42	114,05	x	114,09	126,16	x	126,13
4.Vj	111,90	100,80	x	100,71	113,76	x	113,75
2018 1.Vj	106,37	74,31	x	75,57	111,67	x	111,39
2.Vj	125,08	111,05	x	113,11	127,42	x	127,05
<b>Veränderung gegenüber dem entsprechenden Vorjahreszeitraum in %</b>							
2015	- 1,4	- 4,8	x	- 1,1	- 1,0	x	- 1,5
2016	3,8	3,9	x	4,2	3,8	x	3,8
2017	2,9	4,3	x	3,3	2,8	x	2,9
2015 1.Vj	- 4,1	- 9,8	x	- 6,5	- 3,5	x	- 3,9
2.Vj	- 1,7	- 4,0	x	- 2,1	- 1,4	x	- 1,7
3.Vj	- 1,7	- 4,1	x	1,6	- 1,3	x	- 2,1
4.Vj	1,7	- 2,5	x	0,8	2,3	x	1,8
2016 1.Vj	4,1	4,1	x	8,7	4,1	x	3,6
2.Vj	6,5	6,0	x	5,3	6,5	x	6,6
3.Vj	3,1	3,6	x	2,0	3,1	x	3,3
4.Vj	1,5	2,0	x	2,2	1,4	x	1,4
2017 1.Vj	5,8	7,1	x	1,9	5,7	x	6,2
2.Vj	1,6	3,5	x	3,8	1,3	x	1,2
3.Vj	3,0	3,5	x	4,2	2,9	x	2,8
4.Vj	1,8	4,2	x	2,9	1,5	x	1,7
2018 1.Vj	1,4	1,0	x	3,9	1,4	x	1,1
2.Vj	3,2	5,3	x	6,5	2,9	x	2,8

Bauinvestitionen, Veränderung gegenüber dem Vorjahr, in %

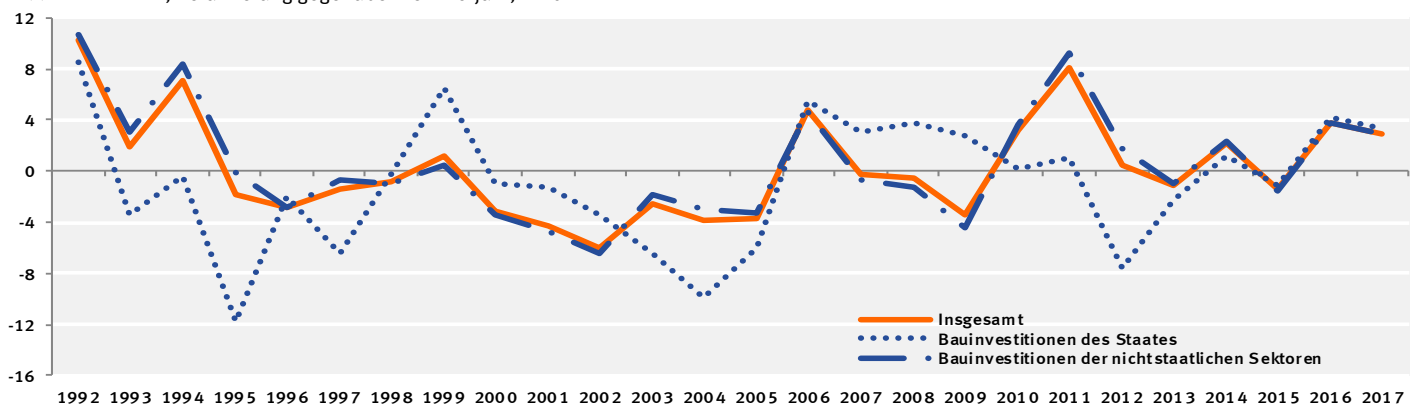

### 3. Investitionen nach Sektoren

#### 3.6 Investitionen des Staates nach Teilsektoren und Anlagearten in jeweiligen Preisen

##### 3.6.1 Bruttoinvestitionen

Lfd. Nr.	Anlagearten	1992	2010	2015	2016	2017
		1	2	3	4	5
<b>Mrd. EUR</b>						
<b>Staat insgesamt</b>						
1	Bruttoanlageinvestitionen .....	54,846	59,467	64,161	68,174	73,255
2	Sachanlagen .....	46,433	45,249	46,718	49,489	53,622
3	Ausrüstungsinvestitionen 1) .....	8,901	11,843	12,452	13,232	14,795
4	Bauinvestitionen .....	37,532	33,406	34,266	36,257	38,827
5	Geistiges Eigentum .....	8,413	14,218	17,443	18,685	19,633
6	+ Vorratsveränderungen und Nettozugang an Wertsachen .....	0,324	- 0,062	- 0,108	0,040	- 0,831
7	= Bruttoinvestitionen .....	55,170	59,405	64,053	68,214	72,424
<b>Gebietskörperschaften</b>						
8	Bruttoanlageinvestitionen .....	53,660	58,827	63,288	67,387	72,467
9	Sachanlagen .....	45,320	44,751	45,994	48,864	52,984
10	Ausrüstungsinvestitionen 1) .....	8,748	11,677	12,076	12,878	14,419
11	Bauinvestitionen .....	36,572	33,074	33,918	35,986	38,565
12	Geistiges Eigentum .....	8,340	14,076	17,294	18,523	19,483
13	+ Vorratsveränderungen und Nettozugang an Wertsachen .....	0,324	- 0,062	- 0,108	0,040	- 0,831
14	= Bruttoinvestitionen .....	53,984	58,765	63,180	67,427	71,636
<b>Bund</b>						
15	Bruttoanlageinvestitionen .....	12,614	18,500	19,487	20,729	23,758
16	Sachanlagen .....	8,884	13,296	13,185	14,302	16,849
17	Ausrüstungsinvestitionen 1) .....	3,220	6,185	6,120	6,558	7,462
18	Bauinvestitionen .....	5,664	7,111	7,065	7,744	9,387
19	Geistiges Eigentum .....	3,730	5,204	6,302	6,427	6,909
20	+ Vorratsveränderungen und Nettozugang an Wertsachen .....	0,284	- 0,102	- 0,148	- 0,000	- 0,871
21	= Bruttoinvestitionen .....	12,898	18,398	19,339	20,729	22,887
<b>Länder</b>						
22	Bruttoanlageinvestitionen .....	12,571	17,766	22,254	23,482	24,897
23	Sachanlagen .....	8,379	9,593	12,088	12,223	13,152
24	Ausrüstungsinvestitionen 1) .....	3,086	3,242	3,528	3,546	3,992
25	Bauinvestitionen .....	5,293	6,351	8,560	8,677	9,160
26	Geistiges Eigentum .....	4,192	8,173	10,166	11,259	11,745
27	+ Vorratsveränderungen und Nettozugang an Wertsachen .....	-	-	-	-	-
28	= Bruttoinvestitionen .....	12,571	17,766	22,254	23,482	24,897
<b>Gemeinden</b>						
29	Bruttoanlageinvestitionen .....	28,475	22,561	21,547	23,176	23,812
30	Sachanlagen .....	28,057	21,862	20,721	22,339	22,983
31	Ausrüstungsinvestitionen 1) .....	2,442	2,250	2,428	2,774	2,965
32	Bauinvestitionen .....	25,615	19,612	18,293	19,565	20,018
33	Geistiges Eigentum .....	0,418	0,699	0,826	0,837	0,829
34	+ Vorratsveränderungen und Nettozugang an Wertsachen .....	0,040	0,040	0,040	0,040	0,040
35	= Bruttoinvestitionen .....	28,515	22,601	21,587	23,216	23,852
<b>Sozialversicherung</b>						
36	Bruttoanlageinvestitionen .....	1,186	0,640	0,873	0,787	0,788
37	Sachanlagen .....	1,113	0,498	0,724	0,625	0,638
38	Ausrüstungsinvestitionen 1) .....	0,153	0,166	0,376	0,354	0,376
39	Bauinvestitionen .....	0,960	0,332	0,348	0,271	0,262
40	Geistiges Eigentum .....	0,073	0,142	0,149	0,162	0,150
41	+ Vorratsveränderungen und Nettozugang an Wertsachen .....	-	-	-	-	-
42	= Bruttoinvestitionen .....	1,186	0,640	0,873	0,787	0,788

1) Einschl. militärischer Waffensysteme.



1992	2010	2015	2016	2017	Anlagearten	Lfd. Nr.
6	7	8	9	10		
<b>Veränderung gegenüber dem Vorjahr in %</b>						
<b>Staat insgesamt</b>						
11,0	2,6	5,9	6,3	7,5	Bruttoanlageinvestitionen .....	1
12,3	2,0	6,1	5,9	8,4	Sachanlagen .....	2
2,2	2,8	26,1	6,3	11,8	Ausrüstungsinvestitionen 1) .....	3
15,0	1,7	0,4	5,8	7,1	Bauinvestitionen .....	4
4,3	4,8	5,2	7,1	5,1	Geistiges Eigentum .....	5
x	x	x	x	x	+ Vorratsveränderungen und Nettozugang an Wertsachen .....	6
11,2	1,9	6,6	6,5	6,2	= Bruttoinvestitionen .....	7
<b>Gebietskörperschaften</b>						
10,7	2,6	6,3	6,5	7,5	Bruttoanlageinvestitionen .....	8
12,0	1,9	6,7	6,2	8,4	Sachanlagen .....	9
2,2	3,7	26,0	6,6	12,0	Ausrüstungsinvestitionen 1) .....	10
14,7	1,3	1,1	6,1	7,2	Bauinvestitionen .....	11
4,3	4,9	5,2	7,1	5,2	Geistiges Eigentum .....	12
x	x	x	x	x	+ Vorratsveränderungen und Nettozugang an Wertsachen .....	13
11,0	1,9	7,0	6,7	6,2	= Bruttoinvestitionen .....	14
<b>Bund</b>						
4,4	2,3	8,5	6,4	14,6	Bruttoanlageinvestitionen .....	15
6,8	1,6	10,5	8,5	17,8	Sachanlagen .....	16
-11,2	7,5	43,2	7,2	13,8	Ausrüstungsinvestitionen 1) .....	17
20,8	- 3,1	- 7,8	9,6	21,2	Bauinvestitionen .....	18
- 0,8	4,3	4,5	2,0	7,5	Geistiges Eigentum .....	19
x	x	x	x	x	+ Vorratsveränderungen und Nettozugang an Wertsachen .....	20
5,4	0,1	11,2	7,2	10,4	= Bruttoinvestitionen .....	21
<b>Länder</b>						
12,0	- 1,6	11,4	5,5	6,0	Bruttoanlageinvestitionen .....	22
13,7	- 7,2	16,6	1,1	7,6	Sachanlagen .....	23
13,4	1,3	16,0	0,5	12,6	Ausrüstungsinvestitionen 1) .....	24
14,0	-11,0	16,8	1,4	5,6	Bauinvestitionen .....	25
8,7	5,8	5,9	10,8	4,3	Geistiges Eigentum .....	26
x	x	x	x	x	+ Vorratsveränderungen und Nettozugang an Wertsachen .....	27
12,0	- 1,6	11,4	5,5	6,0	= Bruttoinvestitionen .....	28
<b>Gemeinden</b>						
13,2	6,4	- 0,4	7,6	2,7	Bruttoanlageinvestitionen .....	29
13,3	6,7	- 0,5	7,8	2,9	Sachanlagen .....	30
10,3	- 2,5	7,0	14,3	6,9	Ausrüstungsinvestitionen 1) .....	31
13,6	7,8	- 1,4	7,0	2,3	Bauinvestitionen .....	32
8,6	- 0,6	2,0	1,3	- 1,0	Geistiges Eigentum .....	33
x	x	x	x	x	+ Vorratsveränderungen und Nettozugang an Wertsachen .....	34
13,2	6,4	- 0,4	7,5	2,7	= Bruttoinvestitionen .....	35
<b>Sozialversicherung</b>						
23,2	5,4	-15,7	- 9,9	0,1	Bruttoanlageinvestitionen .....	36
24,5	10,2	-19,1	-13,7	2,1	Sachanlagen .....	37
6,3	-35,2	31,5	- 5,9	6,2	Ausrüstungsinvestitionen 1) .....	38
28,0	69,4	-42,9	-22,1	- 3,3	Bauinvestitionen .....	39
5,8	- 8,4	5,7	8,7	- 7,4	Geistiges Eigentum .....	40
x	x	x	x	x	+ Vorratsveränderungen und Nettozugang an Wertsachen .....	41
23,2	5,4	-15,7	- 9,9	0,1	= Bruttoinvestitionen .....	42

### 3. Investitionen nach Sektoren

#### 3.6. Investitionen des Staates nach Teilspektoren und Anlagearten in jeweiligen Preisen

##### 3.6.2 Nettoinvestitionen

Lfd. Nr.	Anlagearten	1992	2010	2015	2016	2017
		1	2	3	4	5
<b>Mrd. EUR</b>						
<b>Staat insgesamt</b>						
1	Nettoanlageinvestitionen .....	15,234	2,857	- 2,520	- 0,263	1,891
2	Sachanlagen .....	14,610	0,090	- 5,330	- 3,646	- 1,552
3	Ausrüstungsinvestitionen 1) .....	1,339	4,030	2,896	3,330	4,434
4	Bauinvestitionen .....	13,271	- 3,940	- 8,226	- 6,976	- 5,986
5	Geistiges Eigentum .....	0,624	2,767	2,810	3,383	3,443
6	+ Vorratsveränderungen und Nettozugang an Wertsachen .....	0,324	- 0,062	- 0,108	0,040	- 0,831
7	= Nettoinvestitionen .....	15,558	2,795	- 2,628	- 0,223	1,060
<b>Gebietskörperschaften</b>						
8	Nettoanlageinvestitionen .....	14,537	3,271	- 2,240	0,123	2,309
9	Sachanlagen .....	13,932	0,510	- 5,049	- 3,246	- 1,136
10	Ausrüstungsinvestitionen 1) .....	1,259	4,131	2,787	3,255	4,350
11	Bauinvestitionen .....	12,673	- 3,621	- 7,836	- 6,501	- 5,486
12	Geistiges Eigentum .....	0,605	2,761	2,809	3,369	3,445
13	+ Vorratsveränderungen und Nettozugang an Wertsachen .....	0,324	- 0,062	- 0,108	0,040	- 0,831
14	= Nettoinvestitionen .....	14,861	3,209	- 2,348	0,163	1,478
<b>Bund</b>						
15	Nettoanlageinvestitionen .....	- 0,220	3,516	1,504	2,257	4,462
16	Sachanlagen .....	0,055	2,612	0,486	1,312	3,278
17	Ausrüstungsinvestitionen 1) .....	- 0,947	2,637	1,679	1,972	2,654
18	Bauinvestitionen .....	1,002	- 0,025	- 1,193	- 0,660	0,624
19	Geistiges Eigentum .....	- 0,275	0,904	1,018	0,945	1,184
20	+ Vorratsveränderungen und Nettozugang an Wertsachen .....	0,284	- 0,102	- 0,148	-	- 0,871
21	= Nettoinvestitionen .....	0,064	3,414	1,356	2,257	3,591
<b>Länder</b>						
22	Nettoanlageinvestitionen .....	3,735	2,782	3,370	3,835	4,165
23	Sachanlagen .....	2,934	0,962	1,677	1,493	1,948
24	Ausrüstungsinvestitionen 1) .....	1,384	0,884	0,626	0,548	0,883
25	Bauinvestitionen .....	1,550	0,078	1,051	0,945	1,065
26	Geistiges Eigentum .....	0,801	1,820	1,693	2,342	2,217
27	+ Vorratsveränderungen und Nettozugang an Wertsachen .....	-	-	-	-	-
28	= Nettoinvestitionen .....	3,735	2,782	3,370	3,835	4,165
<b>Gemeinden</b>						
29	Nettoanlageinvestitionen .....	11,022	- 3,027	- 7,114	- 5,969	- 6,318
30	Sachanlagen .....	10,943	- 3,064	- 7,212	- 6,051	- 6,362
31	Ausrüstungsinvestitionen 1) .....	0,822	0,610	0,482	0,735	0,813
32	Bauinvestitionen .....	10,121	- 3,674	- 7,694	- 6,786	- 7,175
33	Geistiges Eigentum .....	0,079	0,037	0,098	0,082	0,044
34	+ Vorratsveränderungen und Nettozugang an Wertsachen .....	0,040	0,040	0,040	0,040	0,040
35	= Nettoinvestitionen .....	11,062	- 2,987	- 7,074	- 5,929	- 6,278
<b>Sozialversicherung</b>						
36	Nettoanlageinvestitionen .....	0,697	- 0,414	- 0,280	- 0,386	- 0,418
37	Sachanlagen .....	0,678	- 0,420	- 0,281	- 0,400	- 0,416
38	Ausrüstungsinvestitionen 1) .....	0,080	- 0,101	0,109	0,075	0,084
39	Bauinvestitionen .....	0,598	- 0,319	- 0,390	- 0,475	- 0,500
40	Geistiges Eigentum .....	0,019	0,006	0,001	0,014	- 0,002
41	+ Vorratsveränderungen und Nettozugang an Wertsachen .....	-	-	-	-	-
42	= Nettoinvestitionen .....	0,697	- 0,414	- 0,280	- 0,386	- 0,418

1) Einschl. militärischer Waffensysteme.

1992	2010	2015	2016	2017	Anlagearten	Lfd. Nr.
6	7	8	9	10		

**Veränderung gegenüber dem Vorjahr in Mrd. EUR**

1992	2010	2015	2016	2017	Anlagearten	Lfd. Nr.
6	7	8	9	10		
<b>Staat insgesamt</b>						
2,814	0,155	1,901	2,257	2,154	Nettoanlageinvestitionen .....	1
2,908	0,019	1,678	1,684	2,094	Sachanlagen .....	2
- 0,115	0,003	2,260	0,434	1,104	Ausrüstungsinvestitionen 1) .....	3
3,023	0,016	- 0,582	1,250	0,990	Bauinvestitionen .....	4
- 0,094	0,136	0,223	0,573	0,060	Geistiges Eigentum .....	5
0,125	- 0,398	0,426	0,148	- 0,871	+ Vorratsveränderungen und Nettozugang an Wertsachen .....	6
2,939	- 0,243	2,327	2,405	1,283	= Nettoinvestitionen .....	7
<b>Gebietskörperschaften</b>						
2,641	0,124	2,089	2,363	2,186	Nettoanlageinvestitionen .....	8
2,731	- 0,033	1,874	1,803	2,110	Sachanlagen .....	9
- 0,114	0,084	2,180	0,468	1,095	Ausrüstungsinvestitionen 1) .....	10
2,845	- 0,117	- 0,306	1,335	1,015	Bauinvestitionen .....	11
- 0,090	0,157	0,215	0,560	0,076	Geistiges Eigentum .....	12
0,125	- 0,398	0,426	0,148	- 0,871	+ Vorratsveränderungen und Nettozugang an Wertsachen .....	13
2,766	- 0,274	2,515	2,511	1,315	= Nettoinvestitionen .....	14
<b>Bund</b>						
0,109	0,000	1,047	0,753	2,205	Nettoanlageinvestitionen .....	15
0,249	- 0,061	0,976	0,826	1,966	Sachanlagen .....	16
- 0,419	0,296	1,710	0,293	0,682	Ausrüstungsinvestitionen 1) .....	17
0,668	- 0,357	- 0,734	0,533	1,284	Bauinvestitionen .....	18
- 0,140	0,061	0,071	- 0,073	0,239	Geistiges Eigentum .....	19
0,125	- 0,398	0,426	0,148	- 0,871	+ Vorratsveränderungen und Nettozugang an Wertsachen .....	20
0,234	- 0,398	1,473	0,901	1,334	= Nettoinvestitionen .....	21
<b>Länder</b>						
0,606	- 0,897	1,580	0,465	0,330	Nettoanlageinvestitionen .....	22
0,556	- 1,010	1,418	- 0,184	0,455	Sachanlagen .....	23
0,197	- 0,084	0,390	- 0,078	0,335	Ausrüstungsinvestitionen 1) .....	24
0,359	- 0,926	1,028	- 0,106	0,120	Bauinvestitionen .....	25
0,050	0,113	0,162	0,649	- 0,125	Geistiges Eigentum .....	26
-	-	-	-	-	+ Vorratsveränderungen und Nettozugang an Wertsachen .....	27
0,606	- 0,897	1,580	0,465	0,330	= Nettoinvestitionen .....	28
<b>Gemeinden</b>						
1,926	1,021	- 0,538	1,145	- 0,349	Nettoanlageinvestitionen .....	29
1,926	1,038	- 0,520	1,161	- 0,311	Sachanlagen .....	30
0,108	- 0,128	0,080	0,253	0,078	Ausrüstungsinvestitionen 1) .....	31
1,818	1,166	- 0,600	0,908	- 0,389	Bauinvestitionen .....	32
0,000	- 0,017	- 0,018	- 0,016	- 0,038	Geistiges Eigentum .....	33
-	-	-	-	-	+ Vorratsveränderungen und Nettozugang an Wertsachen .....	34
1,926	1,021	- 0,538	1,145	- 0,349	= Nettoinvestitionen .....	35
<b>Sozialversicherung</b>						
0,173	0,031	- 0,188	- 0,106	- 0,032	Nettoanlageinvestitionen .....	36
0,177	0,052	- 0,196	- 0,119	- 0,016	Sachanlagen .....	37
- 0,001	- 0,081	0,080	- 0,034	0,009	Ausrüstungsinvestitionen 1) .....	38
0,178	0,133	- 0,276	- 0,085	- 0,025	Bauinvestitionen .....	39
- 0,004	- 0,021	0,008	0,013	- 0,016	Geistiges Eigentum .....	40
-	-	-	-	-	+ Vorratsveränderungen und Nettozugang an Wertsachen .....	41
0,173	0,031	- 0,188	- 0,106	- 0,032	= Nettoinvestitionen .....	42

### 3. Investitionen nach Sektoren

#### 3.7 Bruttoinvestitionen des Staates nach Teilsektoren und Aufgabenbereichen in jeweiligen Preisen

COFOG Nr.	Aufgabenbereiche	1992	2010	2015	2016	2017
		1	2	3	4	5
<b>Mrd. EUR</b>						
01	Allgemeine öffentliche Verwaltung .....	4,589	11,726	15,688	17,061	17,542
02	Verteidigung .....	4,300	6,172	6,708	7,639	8,320
03	Öffentliche Ordnung und Sicherheit .....	2,526	2,389	2,592	2,873	3,021
04	Wirtschaftliche Angelegenheiten .....	19,420	17,912	18,390	19,094	20,832
05	Umweltschutz .....	8,246	2,726	3,693	4,053	4,473
06	Wohnungswesen und kommunale Einrichtungen .....	3,000	2,089	1,731	1,865	1,891
07	Gesundheitswesen .....	0,717	1,332	1,635	1,700	1,826
08	Freizeitgestaltung, Sport, Kultur und Religion .....	2,506	3,784	3,279	3,470	3,710
09	Bildungswesen .....	7,822	10,312	8,526	8,485	8,886
10	Soziale Sicherung .....	2,044	0,963	1,811	1,974	1,923
	<b>Insgesamt .....</b>	<b>55,170</b>	<b>59,405</b>	<b>64,053</b>	<b>68,214</b>	<b>72,424</b>
<b>Bund</b>						
01	Allgemeine öffentliche Verwaltung .....	0,720	3,227	3,390	3,431	3,672
02	Verteidigung .....	4,300	6,172	6,708	7,639	8,320
03	Öffentliche Ordnung und Sicherheit .....	0,218	0,206	0,331	0,361	0,427
04	Wirtschaftliche Angelegenheiten .....	7,397	6,618	5,778	6,003	6,744
05	Umweltschutz .....	0,203	1,125	1,819	1,960	2,277
06	Wohnungswesen und kommunale Einrichtungen .....	–	0,030	0,033	0,033	0,036
07	Gesundheitswesen .....	–	0,666	0,879	0,894	0,970
08	Freizeitgestaltung, Sport, Kultur und Religion .....	0,013	0,183	0,208	0,210	0,225
09	Bildungswesen .....	0,022	0,102	0,109	0,110	0,117
10	Soziale Sicherung .....	0,025	0,069	0,084	0,088	0,099
	<b>Insgesamt .....</b>	<b>12,898</b>	<b>18,398</b>	<b>19,339</b>	<b>20,729</b>	<b>22,887</b>
<b>Länder</b>						
01	Allgemeine öffentliche Verwaltung .....	2,017	6,772	10,022	11,179	11,705
02	Verteidigung .....	–	–	–	–	–
03	Öffentliche Ordnung und Sicherheit .....	1,436	1,067	1,041	1,157	1,181
04	Wirtschaftliche Angelegenheiten .....	3,773	4,819	5,541	5,480	6,108
05	Umweltschutz .....	0,337	0,296	0,272	0,385	0,400
06	Wohnungswesen und kommunale Einrichtungen .....	0,197	0,103	0,081	0,105	0,135
07	Gesundheitswesen .....	0,043	0,282	0,164	0,266	0,296
08	Freizeitgestaltung, Sport, Kultur und Religion .....	0,492	0,837	0,878	0,944	1,046
09	Bildungswesen .....	3,987	3,543	3,781	3,375	3,520
10	Soziale Sicherung .....	0,289	0,047	0,474	0,591	0,506
	<b>Insgesamt .....</b>	<b>12,571</b>	<b>17,766</b>	<b>22,254</b>	<b>23,482</b>	<b>24,897</b>
<b>Gemeinden</b>						
01	Allgemeine öffentliche Verwaltung .....	1,852	1,727	2,276	2,451	2,165
02	Verteidigung .....	–	–	–	–	–
03	Öffentliche Ordnung und Sicherheit .....	0,872	1,116	1,220	1,355	1,413
04	Wirtschaftliche Angelegenheiten .....	8,250	6,475	7,071	7,611	7,980
05	Umweltschutz .....	7,706	1,305	1,602	1,708	1,796
06	Wohnungswesen und kommunale Einrichtungen .....	2,803	1,956	1,617	1,727	1,720
07	Gesundheitswesen .....	0,158	0,017	0,063	0,063	0,067
08	Freizeitgestaltung, Sport, Kultur und Religion .....	2,001	2,764	2,193	2,316	2,439
09	Bildungswesen .....	3,813	6,667	4,636	5,000	5,249
10	Soziale Sicherung .....	1,060	0,574	0,909	0,985	1,023
	<b>Insgesamt .....</b>	<b>28,515</b>	<b>22,601</b>	<b>21,587</b>	<b>23,216</b>	<b>23,852</b>
<b>Sozialversicherung</b>						
01	Allgemeine öffentliche Verwaltung .....	–	–	–	–	–
02	Verteidigung .....	–	–	–	–	–
03	Öffentliche Ordnung und Sicherheit .....	–	–	–	–	–
04	Wirtschaftliche Angelegenheiten .....	–	–	–	–	–
05	Umweltschutz .....	–	–	–	–	–
06	Wohnungswesen und kommunale Einrichtungen .....	–	–	–	–	–
07	Gesundheitswesen .....	0,516	0,367	0,529	0,477	0,493
08	Freizeitgestaltung, Sport, Kultur und Religion .....	–	–	–	–	–
09	Bildungswesen .....	–	–	–	–	–
10	Soziale Sicherung .....	0,670	0,273	0,344	0,310	0,295
	<b>Insgesamt .....</b>	<b>1,186</b>	<b>0,64</b>	<b>0,873</b>	<b>0,787</b>	<b>0,788</b>

1992	2010	2015	2016	2017	Aufgabenbereiche	COFOG Nr.
6	7	8	9	10		

Veränderung gegenüber dem Vorjahr in %

25,4	- 1,1	11,9	8,8	2,8	<b>Staat insgesamt</b>	
-17,3	- 8,4	12,3	13,9	8,9	Allgemeine öffentliche Verwaltung	01
16,1	1,4	1,2	10,8	5,2	Verteidigung	02
17,4	- 3,9	7,8	3,8	9,1	Öffentliche Ordnung und Sicherheit	03
15,7	2,2	3,4	9,7	10,4	Wirtschaftliche Angelegenheiten	04
0,6	- 1,8	- 6,5	7,7	1,4	Umweltschutz	05
29,0	25,3	- 2,6	4,0	7,4	Wohnungswesen und kommunale Einrichtungen	06
5,0	10,5	4,6	5,8	6,9	Gesundheitswesen	07
19,7	21,7	- 4,7	- 0,5	4,7	Freizeitgestaltung, Sport, Kultur und Religion	08
-16,9	1,8	43,0	9,0	- 2,6	Bildungswesen	09
11,2	1,9	6,6	6,5	6,2	Soziale Sicherung	10
					<b>Insgesamt</b>	
					<b>Bund</b>	
-21,8	8,8	2,5	1,2	7,0	Allgemeine öffentliche Verwaltung	01
-17,3	- 8,4	12,3	13,9	8,9	Verteidigung	02
17,2	0,0	11,4	9,1	18,3	Öffentliche Ordnung und Sicherheit	03
30,3	0,3	18,0	3,9	12,3	Wirtschaftliche Angelegenheiten	04
- 9,8	28,7	9,7	7,8	16,2	Umweltschutz	05
x	-11,8	3,1	0,0	9,1	Wohnungswesen und kommunale Einrichtungen	06
x	5,2	4,1	1,7	8,5	Gesundheitswesen	07
333,3	5,2	3,5	1,0	7,1	Freizeitgestaltung, Sport, Kultur und Religion	08
100,0	4,1	2,8	0,9	6,4	Bildungswesen	09
56,3	9,5	6,3	4,8	12,5	Soziale Sicherung	10
5,4	0,1	11,2	7,2	10,4	<b>Insgesamt</b>	
					<b>Länder</b>	
19,6	- 1,7	14,6	11,5	4,7	Allgemeine öffentliche Verwaltung	01
x	x	x	x	x	Verteidigung	02
17,2	- 3,0	1,6	11,1	2,1	Öffentliche Ordnung und Sicherheit	03
16,3	- 6,5	3,9	- 1,1	11,5	Wirtschaftliche Angelegenheiten	04
-13,4	3,9	22,5	41,5	3,9	Umweltschutz	05
20,9	-18,3	15,7	29,6	28,6	Wohnungswesen und kommunale Einrichtungen	06
-35,8	38,9	37,8	62,2	11,3	Gesundheitswesen	07
0,8	- 7,4	15,7	7,5	10,8	Freizeitgestaltung, Sport, Kultur und Religion	08
11,2	5,6	5,6	-10,7	4,3	Bildungswesen	09
-22,3	9,3	330,9	24,7	-14,4	Soziale Sicherung	10
12,0	- 1,6	11,4	5,5	6,0	<b>Insgesamt</b>	
					<b>Gemeinden</b>	
76,0	-13,6	15,9	7,7	-11,7	Allgemeine öffentliche Verwaltung	01
x	x	x	x	x	Verteidigung	02
14,1	6,3	- 1,5	11,1	4,3	Öffentliche Ordnung und Sicherheit	03
8,3	- 6,0	3,5	7,6	4,8	Wirtschaftliche Angelegenheiten	04
18,4	-13,5	- 5,4	6,6	5,2	Umweltschutz	05
- 0,5	- 0,6	- 7,6	6,8	- 0,4	Wohnungswesen und kommunale Einrichtungen	06
-11,7	x	53,7	0,0	6,3	Gesundheitswesen	07
5,5	17,8	0,8	5,6	5,3	Freizeitgestaltung, Sport, Kultur und Religion	08
29,8	32,7	-11,8	7,9	5,0	Bildungswesen	09
-25,3	18,1	27,1	8,4	3,9	Soziale Sicherung	10
13,2	6,4	- 0,4	7,5	2,7	<b>Insgesamt</b>	
					<b>Sozialversicherung</b>	
x	x	x	x	x	Allgemeine öffentliche Verwaltung	01
x	x	x	x	x	Verteidigung	02
x	x	x	x	x	Öffentliche Ordnung und Sicherheit	03
x	x	x	x	x	Wirtschaftliche Angelegenheiten	04
x	x	x	x	x	Umweltschutz	05
x	x	x	x	x	Wohnungswesen und kommunale Einrichtungen	06
66,5	45,1	-21,5	- 9,8	3,4	Gesundheitswesen	07
x	x	x	x	x	Freizeitgestaltung, Sport, Kultur und Religion	08
x	x	x	x	x	Bildungswesen	09
2,6	-22,9	- 5,0	- 9,9	- 4,8	Soziale Sicherung	10
23,2	5,4	-15,7	- 9,9	0,1	<b>Insgesamt</b>	

### 3. Investitionen nach Sektoren

#### 3.8 Nettoanlageinvestitionen nach Sektoren und Gütergruppen in jeweiligen Preisen

Lfd. Nr.	Anlagearten	1992	2010	2015	2016	2017
		1	2	3	4	5
		<b>Mrd. EUR</b>				
<b>Volkswirtschaft insgesamt</b>						
1	Sachanlagen .....	149,958	33,434	54,040	63,635	75,773
2	Nutztiere und Nutzpflanzen .....	- 0,034	- 0,049	0,353	0,125	0,298
3	Ausrüstungen 1) .....	38,052	6,146	15,965	16,656	20,860
4	Bauten .....	111,940	27,337	37,722	46,854	54,615
5	Wohnbauten .....	62,204	26,028	39,888	47,063	51,489
6	Nichtwohnbauten .....	49,736	1,309	- 2,166	- 0,209	3,126
7	Geistiges Eigentum .....	7,773	8,290	15,113	18,319	16,815
8	Nettoanlageinvestitionen insgesamt .....	157,731	41,724	69,153	81,954	92,588
Veränderung gegenüber dem Vorjahr						
9	Sachanlagen .....	12,114	22,013	- 0,971	9,595	12,138
11	Ausrüstungen 1) .....	-10,579	16,594	5,377	0,691	4,204
12	Bauten .....	22,692	5,428	- 6,289	9,132	7,761
13	Wohnbauten .....	11,657	3,794	- 2,986	7,175	4,426
14	Nichtwohnbauten .....	11,035	1,634	- 3,303	1,957	3,335
15	Geistiges Eigentum .....	- 1,042	- 0,916	3,429	3,206	- 1,504
16	Nettoanlageinvestitionen insgesamt .....	11,072	21,097	2,458	12,801	10,634
<b>Sektor Nichtfinanzielle Kapitalgesellschaften</b>						
17	Sachanlagen .....	68,375	18,164	37,531	41,054	47,303
18	Nutztiere und Nutzpflanzen .....	0,007	0,003	0,157	0,064	0,133
19	Ausrüstungen 1) .....	32,859	2,174	11,594	11,788	14,625
20	Bauten .....	35,509	15,987	25,780	29,202	32,545
21	Wohnbauten .....	2,416	- 2,681	7,005	8,626	9,133
22	Nichtwohnbauten .....	33,093	18,668	18,775	20,576	23,412
23	Geistiges Eigentum .....	6,360	4,282	12,169	14,659	13,163
24	Nettoanlageinvestitionen insgesamt .....	74,735	22,446	49,700	55,713	60,466
Veränderung gegenüber dem Vorjahr						
25	Sachanlagen .....	- 0,946	15,261	3,615	3,523	6,249
27	Ausrüstungen 1) .....	- 9,450	14,646	3,599	0,194	2,837
28	Bauten .....	8,504	0,620	0,043	3,422	3,343
29	Wohnbauten .....	1,912	- 0,418	1,825	1,621	0,507
30	Nichtwohnbauten .....	6,592	1,038	- 1,782	1,801	2,836
31	Geistiges Eigentum .....	- 0,762	- 1,929	3,121	2,490	- 1,496
32	Nettoanlageinvestitionen insgesamt .....	- 1,708	13,332	6,736	6,013	4,753
<b>Sektor Finanzielle Kapitalgesellschaften</b>						
33	Sachanlagen .....	5,007	0,087	1,156	- 0,315	- 0,517
34	Nutztiere und Nutzpflanzen .....	-	-	-	-	-
35	Ausrüstungen .....	1,371	0,493	1,012	0,518	0,434
36	Bauten .....	3,636	- 0,406	0,144	- 0,833	- 0,951
37	Wohnbauten .....	0,434	0,013	0,171	0,222	0,249
38	Nichtwohnbauten .....	3,202	- 0,419	- 0,027	- 1,055	- 1,200
39	Geistiges Eigentum .....	0,137	0,062	0,104	0,070	0,075
40	Nettoanlageinvestitionen insgesamt .....	5,144	0,149	1,260	- 0,245	- 0,442
Veränderung gegenüber dem Vorjahr						
41	Sachanlagen .....	1,636	1,554	0,032	- 1,471	- 0,202
43	Ausrüstungen .....	0,314	0,165	0,301	- 0,494	- 0,084
44	Bauten .....	1,322	1,389	- 0,269	- 0,977	- 0,118
45	Wohnbauten .....	0,148	-	- 0,034	0,051	0,027
46	Nichtwohnbauten .....	1,174	1,389	- 0,235	- 1,028	- 0,145
47	Geistiges Eigentum .....	- 0,011	- 0,085	0,053	- 0,034	0,005
48	Nettoanlageinvestitionen insgesamt .....	1,625	1,469	0,085	- 1,505	- 0,197

1) Einschl. militärischer Waffensysteme.

1992	2010	2015	2016	2017	Anlagearten	Lfd. Nr.
1	2	3	4	5		
<b>Mrd. EUR</b>						
<b>Sektor Staat</b>						
14,610	0,090	- 5,330	- 3,646	- 1,552	Sachanlagen .....	1
-	-	-	-	-	Nutztiere und Nutzpflanzen .....	2
1,339	4,030	2,896	3,330	4,434	Ausrüstungen 1) .....	3
13,271	- 3,940	- 8,226	- 6,976	- 5,986	Bauten .....	4
0,970	- 0,130	- 0,317	- 0,229	0,093	Wohnbauten .....	5
12,301	- 3,810	- 7,909	- 6,747	- 6,079	Nichtwohnbauten .....	6
0,624	2,767	2,810	3,383	3,443	Geistiges Eigentum .....	7
15,234	2,857	- 2,520	- 0,263	1,891	Nettoanlageinvestitionen insgesamt .....	8
Veränderung gegenüber dem Vorjahr						
14,610	0,019	1,678	1,684	2,094	Sachanlagen .....	9
1,339	0,003	2,260	0,434	1,104	Ausrüstungen 1) .....	11
13,271	0,016	- 0,582	1,250	0,990	Bauten .....	12
0,970	- 0,124	- 0,134	0,088	0,322	Wohnbauten .....	13
12,301	0,140	- 0,448	1,162	0,668	Nichtwohnbauten .....	14
0,624	0,136	0,223	0,573	0,060	Geistiges Eigentum .....	15
15,234	0,155	1,901	2,257	2,154	Nettoanlageinvestitionen insgesamt .....	16
<b>Sektor Private Haushalte (S14) und Sektor Private Organisationen ohne Erwerbszweck (S15)</b>						
61,966	15,093	20,683	26,542	30,539	Sachanlagen .....	17
- 0,041	- 0,052	0,196	0,061	0,165	Nutztiere und Nutzpflanzen .....	18
2,483	- 0,551	0,463	1,020	1,367	Ausrüstungen 1) .....	19
59,524	15,696	20,024	25,461	29,007	Bauten .....	20
58,384	28,826	33,029	38,444	42,014	Wohnbauten .....	21
1,140	-13,130	-13,005	-12,983	-13,007	Nichtwohnbauten .....	22
0,652	1,179	0,030	0,207	0,134	Geistiges Eigentum .....	23
62,618	16,272	20,713	26,749	30,673	Nettoanlageinvestitionen insgesamt .....	24
Veränderung gegenüber dem Vorjahr						
61,966	5,179	- 6,296	5,859	3,997	Sachanlagen .....	25
2,483	1,780	- 0,783	0,557	0,347	Ausrüstungen 1) .....	27
59,524	3,403	- 5,481	5,437	3,546	Bauten .....	28
58,384	4,336	- 4,643	5,415	3,570	Wohnbauten .....	29
1,140	- 0,933	- 0,838	0,022	- 0,024	Nichtwohnbauten .....	30
0,652	0,962	0,032	0,177	- 0,073	Geistiges Eigentum .....	31
62,618	6,141	- 6,264	6,036	3,924	Nettoanlageinvestitionen insgesamt .....	32
<b>Nachrichtlich: Nichtstaatliche Sektoren</b>						
135,348	33,344	59,370	67,281	77,325	Sachanlagen .....	33
- 0,034	- 0,049	0,353	0,125	0,298	Nutztiere und Nutzpflanzen .....	34
36,713	2,116	13,069	13,326	16,426	Ausrüstungen .....	35
98,669	31,277	45,948	53,830	60,601	Bauten .....	36
61,234	26,158	40,205	47,292	51,396	Wohnbauten .....	37
37,435	5,119	5,743	6,538	9,205	Nichtwohnbauten .....	38
7,149	5,523	12,303	14,936	13,372	Geistiges Eigentum .....	39
142,497	38,867	71,673	82,217	90,697	Nettoanlageinvestitionen insgesamt .....	40
Veränderung gegenüber dem Vorjahr						
135,348	21,994	- 2,649	7,911	10,044	Sachanlagen .....	41
36,713	16,591	3,117	0,257	3,100	Ausrüstungen .....	43
98,669	5,412	- 5,707	7,882	6,771	Bauten .....	44
61,234	3,918	- 2,852	7,087	4,104	Wohnbauten .....	45
37,435	1,494	- 2,855	0,795	2,667	Nichtwohnbauten .....	46
7,149	- 1,052	3,206	2,633	- 1,564	Geistiges Eigentum .....	47
142,497	20,942	0,557	10,544	8,480	Nettoanlageinvestitionen insgesamt .....	48

#### 4. Investitionen nach Gütergruppen

##### 4.1 Bruttoanlageinvestitionen in jeweiligen Preisen

Lfd. Nr.	Wirtschaftsgliederung	1992	2010	2015	2016	2017
		1	2	3	4	5
<b>Mrd. EUR</b>						
1	Sachanlagen .....	377,634	413,333	492,648	514,087	542,475
2	Nutztiere und Nutzpflanzungen .....	0,139	0,302	0,689	0,471	0,631
3	Ausrüstungen 1) .....	152,767	175,909	201,217	206,502	215,214
4	Maschinen und Geräte 1) .....	118,939	119,044	144,578	149,427	152,064
5	Metallerzeugnisse .....	4,544	4,761	5,766	6,229	6,434
6	DV-Geräte, elektron. und optische Erzeugnisse .....	28,171	25,230	30,231	30,744	31,042
7	Elektrische Ausrüstungen .....	9,103	10,003	11,327	11,254	11,124
8	Maschinen .....	50,942	47,372	60,343	63,514	64,479
9	Möbel .....	8,944	6,984	8,108	8,477	8,586
10	Waren a.n.g. ....	3,539	6,463	8,720	9,154	8,696
11	Reparatur, Instandhaltung und Installation von Maschinen und Ausrüstungen (inkl. Wartung) .....	10,663	12,375	14,211	13,949	14,862
12	Sonstige Maschinen und Geräte 1) .....	3,033	5,856	5,872	6,106	6,841
13	Fahrzeuge .....	33,828	56,865	56,639	57,075	63,150
14	Kraftwagen und Kraftwagenteile .....	28,241	35,258	46,836	50,656	55,076
15	Sonstige Fahrzeuge .....	5,587	21,607	9,803	6,419	8,074
16	Bauten .....	224,728	237,122	290,742	307,114	326,630
17	Wohnbauten .....	111,991	133,266	174,244	186,936	198,342
18	Nichtwohnbauten .....	112,737	103,856	116,498	120,178	128,288
19	Hochbau .....	71,572	68,419	77,442	79,186	83,190
20	Tiefbau .....	41,165	35,437	39,056	40,992	45,098
21	Geistiges Eigentum .....	47,269	88,116	112,862	119,942	123,247
22	darunter: Forschung und Entwicklung .....	34,530	61,926	80,002	86,517	89,081
23	Software und Datenbanken .....	10,292	21,174	27,527	27,672	28,256
24	Bruttoanlageinvestitionen .....	424,903	501,449	605,510	634,029	665,722
Nachrichtlich:						
25	Neue Ausrüstungen 1) 2) .....	160,220	191,380	221,333	226,883	237,015
26	Maschinen und Geräte 1) .....	119,422	120,369	145,747	150,343	153,268
27	Fahrzeuge .....	40,798	71,011	75,586	76,540	83,747
<b>Veränderung gegenüber dem Vorjahr in %</b>						
28	Sachanlagen .....	8,7	7,3	2,2	4,4	5,5
29	Nutztiere und Nutzpflanzungen .....	- 3,5	0,7	-13,9	-31,6	34,0
30	Ausrüstungen 1) .....	- 1,5	11,2	5,0	2,6	4,2
31	Maschinen und Geräte 1) .....	- 0,4	4,1	6,5	3,4	1,8
32	Metallerzeugnisse .....	3,4	- 1,8	- 1,4	8,0	3,3
33	DV-Geräte, elektron. und optische Erzeugnisse .....	- 4,9	8,6	12,3	1,7	1,0
34	Elektrische Ausrüstungen .....	1,6	14,4	3,5	- 0,6	- 1,2
35	Maschinen .....	- 2,3	- 1,5	3,7	5,3	1,5
36	Möbel .....	11,6	8,4	6,8	4,6	1,3
37	Waren a.n.g. ....	6,6	12,9	7,4	5,0	- 5,0
38	Reparatur, Instandhaltung und Installation von Maschinen und Ausrüstungen (inkl. Wartung) .....	0,0	2,3	1,6	- 1,8	6,5
39	Sonstige Maschinen und Geräte 1) .....	-10,2	13,9	39,8	4,0	12,0
40	Fahrzeuge .....	- 5,3	29,7	1,3	0,8	10,6
41	Kraftwagen und Kraftwagenteile .....	- 0,6	20,2	8,7	8,2	8,7
42	Sonstige Fahrzeuge .....	-23,9	48,8	-23,5	-34,5	25,8
43	Bauten .....	17,0	4,6	0,4	5,6	6,4
44	Wohnbauten .....	17,0	5,7	1,1	7,3	6,1
45	Nichtwohnbauten .....	17,0	3,1	- 0,7	3,2	6,7
46	Hochbau .....	16,0	3,4	- 0,1	2,3	5,1
47	Tiefbau .....	18,9	2,5	- 1,7	5,0	10,0
48	Geistiges Eigentum .....	4,3	2,3	7,1	6,3	2,8
49	darunter: Forschung und Entwicklung .....	4,0	2,5	6,3	8,1	3,0
50	Software und Datenbanken .....	5,7	2,0	10,9	0,5	2,1
51	Bruttoanlageinvestitionen .....	8,2	6,4	3,1	4,7	5,0
Nachrichtlich:						
52	Neue Ausrüstungen 1) 2) .....	- 1,2	10,1	5,2	2,5	4,5
53	Maschinen und Geräte 1) .....	- 0,4	4,6	6,3	3,2	1,9
54	Fahrzeuge .....	- 3,4	20,9	3,3	1,3	9,4

1) Einschl. militärischer Waffensysteme.

2) Es gilt: Neue Ausrüstungen zuzüglich Käufe abzüglich Verkäufe von gebrauchten Ausrüstungen ist gleich (Zugang an) Ausrüstungen.



**4. Investitionen nach Gütergruppen**  
4.2 Bruttoanlageinvestitionen, preisbereinigt

Lfd. Nr.	Wirtschaftsgliederung	1992	2010	2015	2016	2017
		1	2	3	4	5
<b>Kettenindex 2010 = 100</b>						
1	Sachanlagen .....	98,97	100	109,38	112,77	116,45
2	Nutztiere und Nutzpflanzen .....	127,14	100	117,31	68,78	88,35
3	Ausrüstungen 1) .....	76,79	100	111,29	113,79	118,00
4	Maschinen und Geräte 1) .....	78,98	100	118,18	121,83	123,56
5	Metallerzeugnisse .....	115,58	100	116,52	125,78	127,55
6	DV-Geräte, elektron. und optische Erzeugnisse .....	24,79	100	136,97	141,02	143,99
7	Elektrische Ausrüstungen .....	101,07	100	105,70	104,12	103,16
8	Maschinen .....	137,70	100	118,76	124,08	125,06
9	Möbel .....	174,51	100	104,69	108,35	109,02
10	Waren a.n.g. ....	59,01	100	129,86	136,58	129,42
11	Reparatur, Instandhaltung und Installation von Maschinen und Ausrüstungen (inkl. Wartung) .....	101,77	100	108,61	105,87	111,89
12	Sonstige Maschinen und Geräte 1) .....	56,51	100	91,74	94,83	104,46
13	Fahrzeuge .....	72,70	100	96,90	97,02	106,40
14	Kraftwagen und Kraftwagenteile .....	100,39	100	130,78	140,65	151,13
15	Sonstige Fahrzeuge .....	28,22	100	42,22	27,28	34,69
16	Bauten .....	118,98	100	108,20	112,31	115,61
17	Wohnbauten .....	106,07	100	115,44	121,18	124,77
18	Nichtwohnbauten .....	135,65	100	98,93	100,95	103,88
19	Hochbau .....	138,47	100	98,26	99,51	100,95
20	Tiefbau .....	130,94	100	100,29	103,87	109,80
21	Geistiges Eigentum .....	58,65	100	118,53	124,98	126,49
22	darunter: Forschung und Entwicklung .....	70,49	100	116,76	125,04	126,39
23	Software und Datenbanken .....	34,42	100	128,14	128,76	130,81
24	Bruttoanlageinvestitionen .....	91,84	100	110,98	114,90	118,21
Nachrichtlich:						
25	Neue Ausrüstungen 1) 2) .....	75,71	100	112,62	114,99	119,42
26	Maschinen und Geräte 1) .....	78,64	100	117,79	121,18	123,12
27	Fahrzeuge .....	70,50	100	103,87	104,51	113,16
<b>Veränderung gegenüber dem Vorjahr in %</b>						
28	Sachanlagen .....	4,4	6,3	0,8	3,1	3,3
29	Nutztiere und Nutzpflanzen .....	2,8	- 3,0	-10,6	-41,4	28,5
30	Ausrüstungen 1) .....	- 2,9	10,9	4,1	2,2	3,7
31	Maschinen und Geräte 1) .....	- 1,2	4,1	5,4	3,1	1,4
32	Metallerzeugnisse .....	0,3	- 3,2	- 2,1	7,9	1,4
33	DV-Geräte, elektron. und optische Erzeugnisse .....	- 0,1	13,4	12,0	3,0	2,1
34	Elektrische Ausrüstungen .....	- 1,3	13,5	0,8	- 1,5	- 0,9
35	Maschinen .....	- 5,2	- 3,2	2,8	4,5	0,8
36	Möbel .....	8,5	7,4	4,5	3,5	0,6
37	Waren a.n.g. ....	5,1	12,7	6,3	5,2	- 5,2
38	Reparatur, Instandhaltung und Installation von Maschinen und Ausrüstungen (inkl. Wartung) .....	0,0	1,5	0,9	- 2,5	5,7
39	Sonstige Maschinen und Geräte 1) .....	-10,6	13,4	37,5	3,4	10,2
40	Fahrzeuge .....	- 8,7	28,6	0,9	0,1	9,7
41	Kraftwagen und Kraftwagenteile .....	- 4,8	19,9	8,4	7,5	7,5
42	Sonstige Fahrzeuge .....	-23,7	46,2	-24,1	-35,4	27,2
43	Bauten .....	10,3	3,2	- 1,4	3,8	2,9
44	Wohnbauten .....	10,0	4,3	- 0,7	5,0	3,0
45	Nichtwohnbauten .....	10,6	1,7	- 2,5	2,0	2,9
46	Hochbau .....	9,4	1,4	- 2,3	1,3	1,4
47	Tiefbau .....	12,6	2,3	- 3,0	3,6	5,7
48	Geistiges Eigentum .....	2,0	1,1	5,5	5,4	1,2
49	darunter: Forschung und Entwicklung .....	1,1	1,2	4,5	7,1	1,1
50	Software und Datenbanken .....	6,1	1,5	10,2	0,5	1,6
51	Bruttoanlageinvestitionen .....	4,1	5,4	1,6	3,5	2,9
Nachrichtlich:						
52	Neue Ausrüstungen 1) 2) .....	- 2,7	9,8	4,4	2,1	3,9
53	Maschinen und Geräte 1) .....	- 1,2	4,5	5,2	2,9	1,6
54	Fahrzeuge .....	- 6,8	20,1	2,9	0,6	8,3

1) Einschl. militärischer Waffensysteme.

2) Es gilt: Neue Ausrüstungen zuzüglich Käufe abzüglich Verkäufe von gebrauchten Ausrüstungen ist gleich (Zugang an) Ausrüstungen.

**5. Bauinvestitionen**  
**5.1 Neue Bauten nach Bauarten**  
**5.1.1 in jeweiligen Preisen**

Jahr, Vierteljahr	Bauinvestitionen (= neue Bauten)	Wohn- bauten	Nichtwohnbauten							Nachricht- lich: Hochbau
			zusammen	öffentlicher Bau			gewerblicher Bau			
				zusammen	Hochbau	Tiefbau	zusammen	Hochbau	Tiefbau	
1	2	3	4	5	6	7	8	9	10	
<b>Mrd. EUR</b>										
1992	224,728	111,991	112,737	35,326	13,985	21,341	77,411	57,587	19,824	183,563
2010	237,122	133,266	103,856	33,266	13,837	19,429	70,590	54,582	16,008	201,685
2015	290,742	174,244	116,498	33,940	12,028	21,912	82,558	65,414	17,144	251,686
2016	307,114	186,936	120,178	35,755	12,687	23,068	84,423	66,499	17,924	266,122
2017	326,630	198,342	128,288	38,363	13,002	25,361	89,925	70,188	19,737	281,532

2015 1.Vj	63,747	38,695	25,052	6,120	2,511	3,609	18,932	15,325	3,607	56,531
2.Vj	75,148	44,929	30,219	8,959	2,919	6,040	21,260	16,740	4,520	64,588
3.Vj	78,855	47,218	31,637	9,959	3,550	6,409	21,678	16,955	4,723	67,723
4.Vj	72,992	43,402	29,590	8,902	3,048	5,854	20,688	16,394	4,294	62,844
2016 1.Vj	67,283	41,112	26,171	6,435	2,682	3,753	19,736	15,833	3,903	59,627
2.Vj	81,392	49,504	31,888	9,622	3,169	6,453	22,266	17,467	4,799	70,140
3.Vj	82,854	50,358	32,496	10,480	3,701	6,779	22,016	17,268	4,748	71,327
4.Vj	75,585	45,962	29,623	9,218	3,135	6,083	20,405	15,931	4,474	65,028
2017 1.Vj	73,142	44,817	28,325	7,004	2,724	4,280	21,321	16,972	4,349	64,513
2.Vj	85,276	51,730	33,546	10,221	3,212	7,009	23,325	18,258	5,067	73,200
3.Vj	88,219	53,511	34,708	11,178	3,782	7,396	23,530	18,156	5,374	75,449
4.Vj	79,993	48,284	31,709	9,960	3,284	6,676	21,749	16,802	4,947	68,370
2018 1.Vj	77,273	47,778	29,495	7,424	2,908	4,516	22,071	17,611	4,460	68,297
2.Vj	91,948	55,844	36,104	11,332	3,475	7,857	24,772	19,274	5,498	78,593

**Veränderung gegenüber dem entsprechenden Vorjahreszeitraum  
in %**

2015	0,4	1,1	- 0,7	- 3,1	- 2,7	- 3,3	0,4	0,3	0,4	0,7
2016	5,6	7,3	3,2	5,3	5,5	5,3	2,3	1,7	4,5	5,7
2017	6,4	6,1	6,7	7,3	2,5	9,9	6,5	5,5	10,1	5,8
2015 1.Vj	- 2,2	- 2,3	- 2,1	- 8,1	- 9,5	- 7,0	- 0,1	- 0,0	- 0,2	- 2,0
2.Vj	0,1	1,1	- 1,4	- 2,3	- 3,4	- 1,7	- 1,0	- 1,4	0,7	0,2
3.Vj	0,1	1,1	- 1,5	- 2,6	0,1	- 4,0	- 0,9	- 1,4	0,9	0,4
4.Vj	3,4	4,2	2,3	- 0,8	1,0	- 1,7	3,6	4,5	0,3	4,1
2016 1.Vj	5,5	6,2	4,5	5,1	6,8	4,0	4,2	3,3	8,2	5,5
2.Vj	8,3	10,2	5,5	7,4	8,6	6,8	4,7	4,3	6,2	8,6
3.Vj	5,1	6,7	2,7	5,2	4,3	5,8	1,6	1,8	0,5	5,3
4.Vj	3,6	5,9	0,1	3,5	2,9	3,9	- 1,4	- 2,8	4,2	3,5
2017 1.Vj	8,7	9,0	8,2	8,8	1,6	14,0	8,0	7,2	11,4	8,2
2.Vj	4,8	4,5	5,2	6,2	1,4	8,6	4,8	4,5	5,6	4,4
3.Vj	6,5	6,3	6,8	6,7	2,2	9,1	6,9	5,1	13,2	5,8
4.Vj	5,8	5,1	7,0	8,0	4,8	9,7	6,6	5,5	10,6	5,1
2018 1.Vj	5,6	6,6	4,1	6,0	6,8	5,5	3,5	3,8	2,6	5,9
2.Vj	7,8	8,0	7,6	10,9	8,2	12,1	6,2	5,6	8,5	7,4

**Neue Bauten nach Bauarten, Veränderung gegenüber dem Vorjahr, in %**

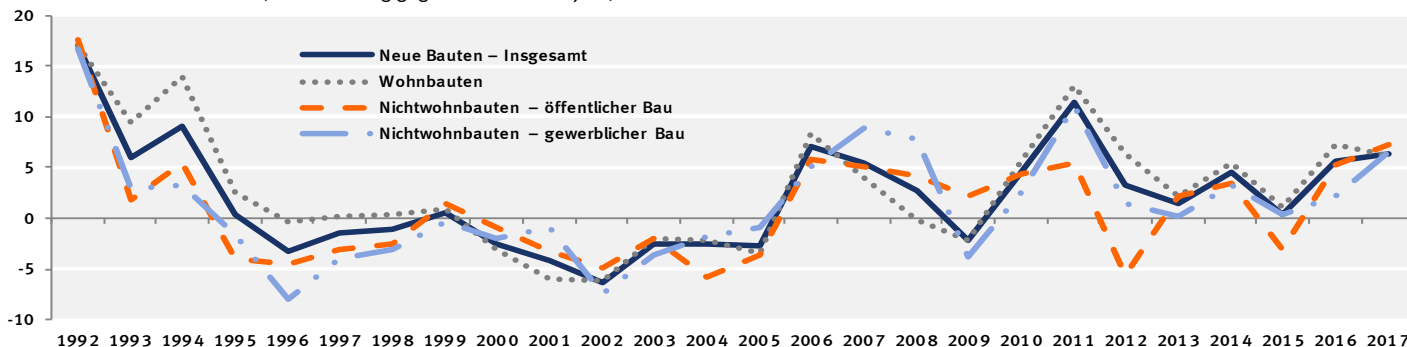

**5. Bauinvestitionen**  
 5.1 Neue Bauten nach Bauarten  
 5.1.2 preisbereinigt

Jahr, Vierteljahr	Bauinvestitionen (= neue Bauten)	Wohn- bauten	Nichtwohnbauten						Nachricht- lich: Hochbau
			zusammen	öffentlicher Bau		gewerblicher Bau			
				zusammen	Hochbau	Tiefbau	zusammen	Hochbau	
1	2	3	4	5	6	7	8	9	10

**Kettenindex (2010=100)**

1992	118,98	106,07	135,65	131,39	134,12	129,91	137,71	139,56	131,55	116,64
2010	100	100	100	100	100	100	100	100	100	100
2015	108,20	115,44	98,93	91,05	76,60	101,36	102,62	103,71	98,96	109,58
2016	112,31	121,18	100,95	94,42	79,10	105,35	104,01	104,65	102,03	113,78
2017	115,61	124,77	103,88	97,70	78,59	111,40	106,78	106,59	107,80	116,64
2015 1.Vj	95,30	103,02	85,41	65,94	64,32	67,06	94,49	97,56	83,68	98,89
2.Vj	112,08	119,31	102,82	96,37	74,60	111,93	105,84	106,38	104,21	112,72
3.Vj	117,15	124,85	107,31	106,72	90,19	118,51	107,60	107,30	109,00	117,68
4.Vj	108,27	114,59	100,18	95,17	77,30	107,93	102,53	103,60	98,96	109,04
2016 1.Vj	99,20	107,37	88,74	68,48	67,48	69,07	98,15	100,51	89,89	102,78
2.Vj	119,32	128,62	107,41	101,97	79,20	118,30	109,96	110,11	109,77	120,18
3.Vj	120,82	130,20	108,81	110,39	91,96	123,54	108,12	108,33	107,69	121,60
4.Vj	109,89	118,51	98,85	96,82	77,75	110,48	99,82	99,65	100,79	110,57
2017 1.Vj	104,95	114,16	93,15	72,60	66,73	76,67	102,75	104,47	96,82	108,26
2.Vj	121,17	130,61	109,08	104,68	78,03	123,87	111,15	111,26	111,07	121,73
3.Vj	124,42	134,18	111,93	113,36	91,10	129,31	111,28	109,86	116,74	124,60
4.Vj	111,90	120,14	101,37	100,18	78,48	115,76	101,95	100,76	106,56	112,00
2018 1.Vj	106,37	117,04	92,69	73,30	68,40	76,71	101,75	103,94	94,20	110,13
2.Vj	125,08	135,35	111,94	110,30	80,94	131,41	112,73	112,55	113,71	125,40

**Veränderung gegenüber dem entsprechenden Vorjahreszeitraum  
in %**

2015	- 1,4	- 0,7	- 2,5	- 4,5	- 4,8	- 4,3	- 1,7	- 1,8	- 1,1	- 1,2
2016	3,8	5,0	2,0	3,7	3,3	3,9	1,4	0,9	3,1	3,8
2017	2,9	3,0	2,9	3,5	- 0,6	5,7	2,7	1,9	5,7	2,5
2015 1.Vj	- 4,1	- 4,1	- 4,1	- 9,5	-11,5	- 8,2	- 2,3	- 2,3	- 2,4	- 4,0
2.Vj	- 1,7	- 0,7	- 3,3	- 3,7	- 5,3	- 2,9	- 3,1	- 3,5	- 1,4	- 1,6
3.Vj	- 1,7	- 0,6	- 3,2	- 3,9	- 2,0	- 4,8	- 2,8	- 3,5	- 0,1	- 1,5
4.Vj	1,7	2,5	0,5	- 2,2	- 1,2	- 2,8	1,7	2,4	- 0,7	2,3
2016 1.Vj	4,1	4,2	3,9	3,9	4,9	3,0	3,9	3,0	7,4	3,9
2.Vj	6,5	7,8	4,5	5,8	6,2	5,7	3,9	3,5	5,3	6,6
3.Vj	3,1	4,3	1,4	3,4	2,0	4,2	0,5	1,0	- 1,2	3,3
4.Vj	1,5	3,4	- 1,3	1,7	0,6	2,4	- 2,6	- 3,8	1,8	1,4
2017 1.Vj	5,8	6,3	5,0	6,0	- 1,1	11,0	4,7	3,9	7,7	5,3
2.Vj	1,6	1,5	1,6	2,7	- 1,5	4,7	1,1	1,0	1,2	1,3
3.Vj	3,0	3,1	2,9	2,7	- 0,9	4,7	2,9	1,4	8,4	2,5
4.Vj	1,8	1,4	2,5	3,5	0,9	4,8	2,1	1,1	5,7	1,3
2018 1.Vj	1,4	2,5	- 0,5	1,0	2,5	0,1	- 1,0	- 0,5	- 2,7	1,7
2.Vj	3,2	3,6	2,6	5,4	3,7	6,1	1,4	1,2	2,4	3,0

**Neue Bauten nach Bauarten, Veränderung gegenüber dem Vorjahr, in %**

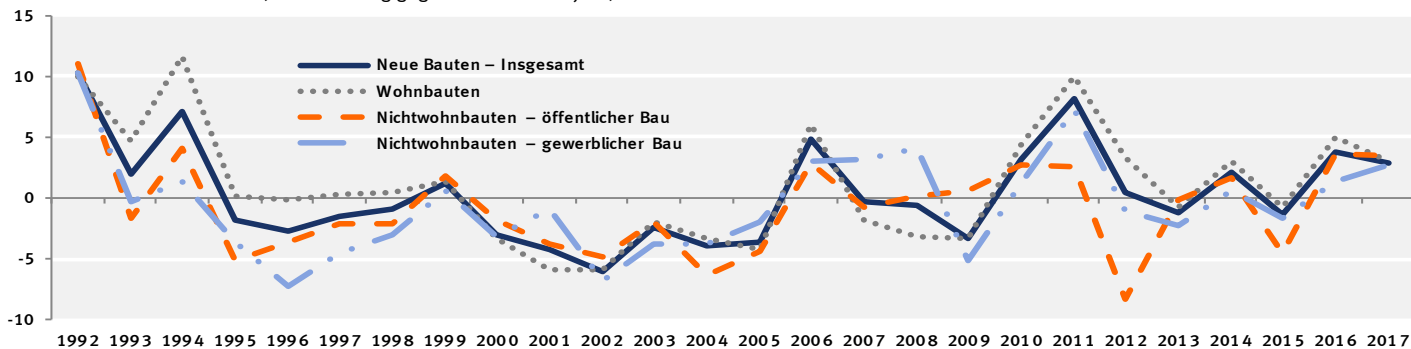

## 5. Bauinvestitionen

### 5.1 Neue Bauten nach Bauarten

#### 5.1.3 Saison- und kalenderbereinigte Ergebnisse nach Census X-12-ARIMA

Vierteljahr	Bauinvestitionen (= neue Bauten)	Wohnbauten	Nichtwohnbauten							Nachrichtlich: Hochbau
			zusammen	öffentlicher Bau			gewerblicher Bau			
				zusammen	Hochbau	Tiefbau	zusammen	Hochbau	Tiefbau	
1	2	3	4	5	6	7	8	9	10	
<b>in jeweiligen Preisen</b>										
Veränderung gegenüber dem Vorquartal in %										
2012 1.Vj	1,0	3,3	- 2,1	- 4,3	-10,4	- 0,3	- 1,1	- 1,0	- 1,6	1,3
2.Vj	0,8	1,2	0,3	- 4,4	- 3,7	- 4,8	2,3	2,0	3,4	1,2
3.Vj	1,1	1,3	0,8	1,5	1,7	1,3	0,5	0,2	1,9	1,0
4.Vj	- 0,7	- 1,0	- 0,2	2,5	- 1,4	4,9	- 1,3	- 1,3	- 1,2	- 1,1
2013 1.Vj	- 4,0	- 3,1	- 5,4	- 6,8	- 1,9	- 9,5	- 4,8	- 3,8	- 8,4	- 3,2
2.Vj	5,0	4,2	6,2	7,3	6,9	7,5	5,8	5,7	6,0	4,8
3.Vj	3,2	3,9	2,1	3,0	0,4	4,5	1,8	1,2	3,9	3,0
4.Vj	0,5	0,2	0,9	3,0	- 1,3	5,6	0,1	- 0,1	0,6	0,1
2014 1.Vj	3,0	3,9	1,8	3,7	2,6	4,3	0,9	1,0	0,9	3,1
2.Vj	- 3,1	- 3,0	- 3,2	- 9,0	- 6,1	-10,6	- 0,6	- 0,1	- 2,2	- 2,4
3.Vj	0,7	0,9	0,5	0,9	- 1,7	2,4	0,3	0,4	- 0,2	0,6
4.Vj	1,2	0,8	1,9	4,4	0,9	6,4	0,8	0,5	2,1	0,7
2015 1.Vj	- 1,1	- 0,9	- 1,3	- 1,7	- 1,4	- 1,9	- 1,1	- 1,3	- 0,3	- 1,0
2.Vj	- 0,9	0,2	- 2,5	- 5,6	- 1,2	- 7,8	- 1,1	- 1,2	- 1,0	- 0,2
3.Vj	0,6	0,8	0,2	- 0,1	1,3	- 0,9	0,3	0,5	- 0,1	0,8
4.Vj	3,0	2,4	4,0	4,4	0,8	6,5	3,9	4,9	0,0	3,0
2016 1.Vj	2,8	2,9	2,5	5,7	5,7	5,8	1,2	- 0,5	8,2	2,2
2.Vj	- 1,0	0,8	- 3,8	- 4,6	- 2,3	- 5,9	- 3,5	- 3,3	- 4,2	- 0,4
3.Vj	0,9	1,0	0,8	1,3	1,0	1,5	0,6	1,4	- 2,6	1,1
4.Vj	1,9	2,0	1,7	1,9	- 0,2	3,1	1,6	0,8	4,5	1,6
2017 1.Vj	3,4	1,7	6,2	6,6	0,8	9,7	6,0	5,0	9,7	2,5
2.Vj	1,7	2,8	0,0	- 0,0	2,8	- 1,4	0,0	0,6	- 2,0	2,2
3.Vj	0,8	1,0	0,4	- 0,1	- 0,1	- 0,2	0,7	0,0	2,9	0,7
4.Vj	1,4	1,0	2,0	3,2	2,8	3,4	1,4	1,4	1,7	1,2
2018 1.Vj	2,9	2,9	2,8	3,4	2,0	4,1	2,6	3,0	1,1	2,9
2.Vj	1,7	1,9	1,6	3,7	2,2	4,5	0,6	0,2	2,0	1,5
<b>preisbereinigt</b>										
Veränderung gegenüber dem Vorquartal in %										
2012 1.Vj	0,1	2,5	- 3,0	- 5,5	-11,2	- 1,8	- 1,9	- 1,9	- 1,8	0,5
2.Vj	0,2	0,6	- 0,3	- 5,0	- 4,1	- 5,6	1,7	1,4	2,9	0,6
3.Vj	0,6	0,7	0,5	1,1	1,1	1,1	0,2	- 0,3	2,2	0,5
4.Vj	- 1,1	- 1,5	- 0,7	2,1	- 1,9	4,5	- 1,8	- 1,8	- 1,6	- 1,6
2013 1.Vj	- 4,6	- 3,7	- 5,9	- 7,7	- 2,5	-10,7	- 5,1	- 4,3	- 8,3	- 3,8
2.Vj	4,5	3,6	5,7	7,1	6,4	7,6	5,2	5,1	5,4	4,2
3.Vj	1,7	2,2	0,9	2,0	- 1,5	4,2	0,4	- 0,6	4,3	1,3
4.Vj	- 0,2	- 0,6	0,3	2,7	- 1,9	5,3	- 0,7	- 0,9	- 0,0	- 0,7
2014 1.Vj	2,8	4,0	1,2	2,7	2,6	2,8	0,5	0,6	0,3	3,0
2.Vj	- 3,4	- 3,4	- 3,4	- 8,9	- 6,4	-10,2	- 1,0	- 0,5	- 2,9	- 2,8
3.Vj	0,2	0,3	- 0,1	0,5	- 2,2	2,0	- 0,3	- 0,1	- 0,8	0,1
4.Vj	0,7	0,2	1,5	4,3	0,5	6,3	0,3	- 0,0	1,6	0,2
2015 1.Vj	- 1,6	- 1,2	- 2,1	- 2,8	- 2,2	- 3,1	- 1,8	- 2,1	- 0,6	- 1,5
2.Vj	- 1,1	- 0,1	- 2,6	- 5,2	- 1,4	- 7,2	- 1,5	- 1,4	- 1,5	- 0,5
3.Vj	0,1	0,3	- 0,1	- 0,5	0,6	- 1,1	0,0	- 0,1	0,4	0,2
4.Vj	2,6	1,9	3,6	4,1	0,3	6,3	3,4	4,4	- 0,4	2,5
2016 1.Vj	2,5	2,3	2,9	4,9	5,2	4,7	2,0	0,5	8,0	2,0
2.Vj	- 1,6	0,3	- 4,3	- 4,7	- 3,0	- 5,6	- 4,2	- 4,0	- 4,8	- 1,0
3.Vj	0,3	0,4	0,1	0,6	0,3	0,8	- 0,1	0,8	- 3,2	0,5
4.Vj	1,3	1,4	1,0	1,5	- 0,8	2,8	0,8	0,1	3,5	1,0
2017 1.Vj	2,5	0,9	4,9	5,0	- 0,0	7,7	4,8	3,9	8,3	1,6
2.Vj	0,7	1,9	- 1,0	- 0,8	2,0	- 2,1	- 1,1	- 0,5	- 3,4	1,3
3.Vj	- 0,1	0,2	- 0,5	- 1,2	- 1,0	- 1,3	- 0,2	- 0,8	2,2	- 0,1
4.Vj	0,2	- 0,1	0,7	2,0	1,6	2,2	0,2	0,1	0,6	0,0
2018 1.Vj	1,6	1,7	1,4	1,6	0,8	2,0	1,3	2,0	- 1,1	1,8
2.Vj	0,6	0,8	0,3	2,6	1,2	3,3	- 0,6	- 0,8	0,1	0,4

**5. Bauinvestitionen**

5.1 Neue Bauten nach Bauarten

5.1.3 Saison- und kalenderbereinigte Ergebnisse nach Census X-12-ARIMA

Veränderung gegenüber dem Vorquartal – preis-, saison- und kalenderbereinigt – in %

**Bauinvestitionen (=Neue Bauten) – Insgesamt**

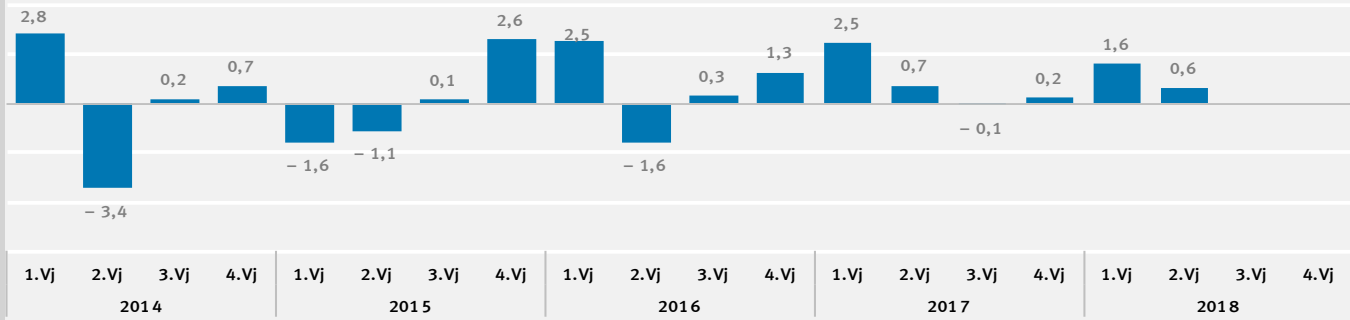

**Wohnbauten**

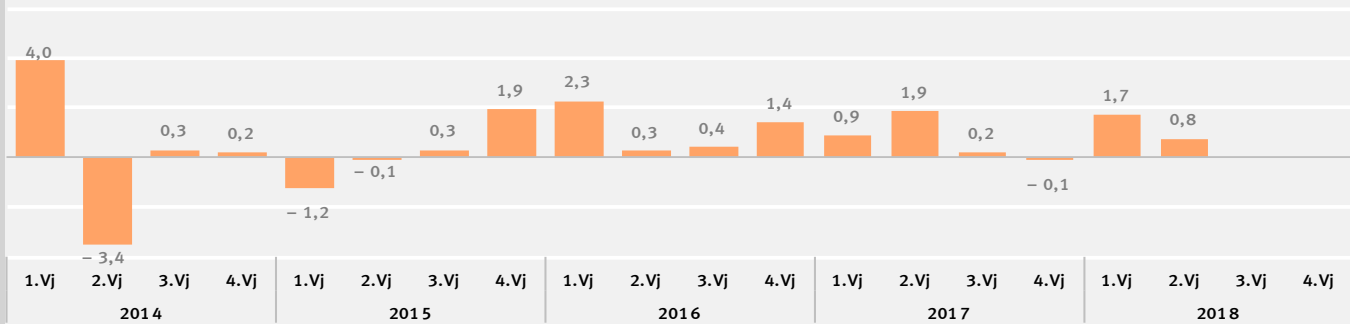

**Nichtwohnbauten – Öffentlicher Bau**

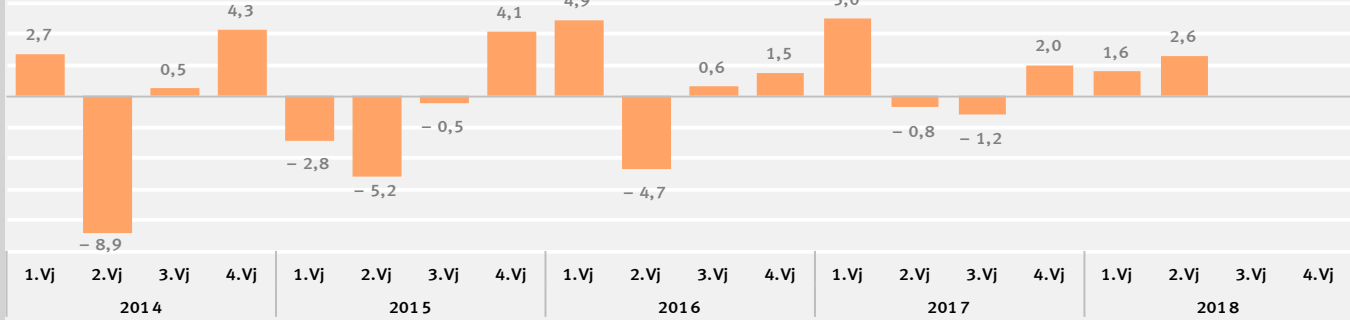

**Nichtwohnbauten – Gewerblicher Bau**

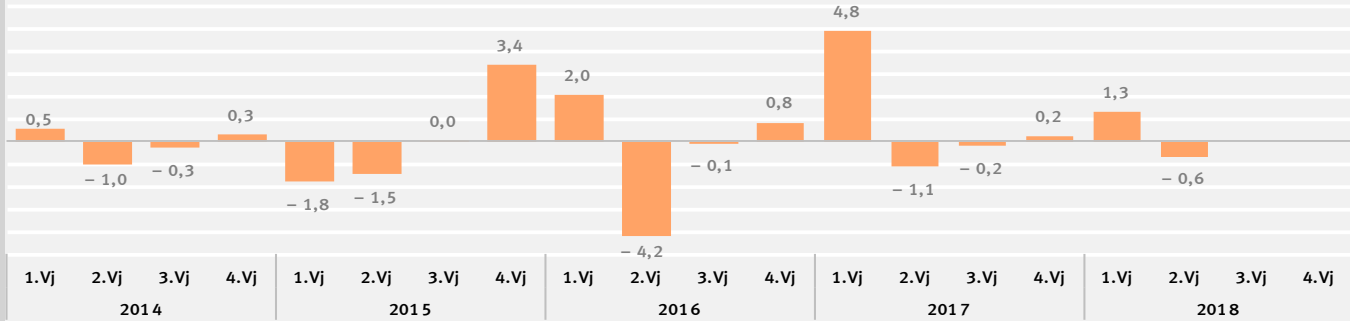

**Hochbau insgesamt**

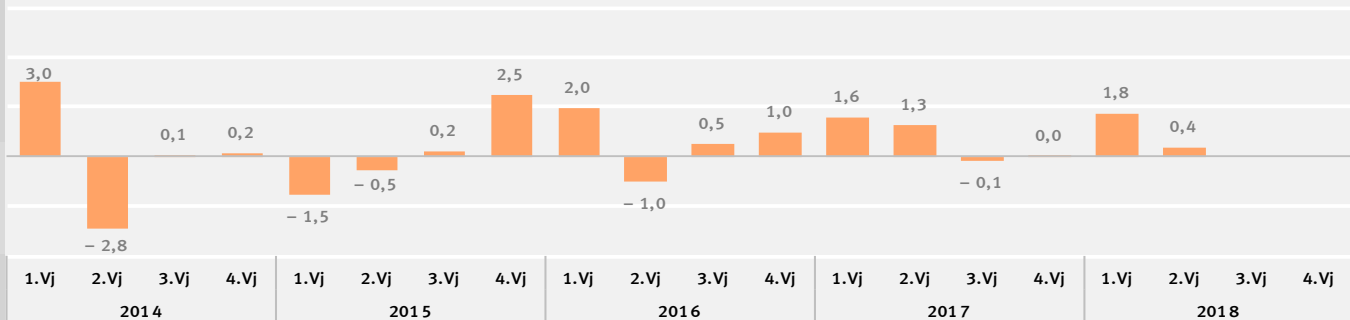

**5. Bauinvestitionen**  
**5.2 Neue Bauten nach Produzenten**  
**5.2.1 in jeweiligen Preisen**

Jahr	Bauinvestitionen (= neue Bauten)	Baugewerbe			Verarbeitendes Gewerbe	Dienstleister für die Bauplanung 1)	Dienstleister für die Grundstücks- übertragung 2)	Übrige Produzenten 3)
		zusammen	Bauhaupt- gewerbe und Bauträger	Ausbau- gewerbe				
		1	2	3				
<b>Mrd. EUR</b>								
1999	247,193	163,894	90,159	73,735	18,438	18,415	12,526	33,920
2000	240,911	159,202	85,915	73,287	18,949	17,869	11,157	33,734
2001	230,674	150,859	78,978	71,881	18,016	17,714	10,755	33,330
2002	216,123	139,896	73,392	66,504	17,141	16,909	10,477	31,700
2003	210,795	135,413	70,833	64,580	17,105	16,177	10,425	31,675
2004	205,331	130,657	67,047	63,610	17,071	15,725	10,149	31,729
2005	199,725	125,814	64,524	61,290	16,532	15,602	10,711	31,066
2006	213,742	134,847	69,250	65,597	17,557	16,727	13,086	31,525
2007	225,518	143,071	71,659	71,412	18,549	17,816	13,796	32,286
2008	231,734	147,745	74,577	73,168	20,258	19,584	11,873	32,274
2009	226,791	144,664	72,147	72,517	17,664	20,089	10,882	33,492
2010	237,122	150,394	73,780	76,614	18,834	21,237	11,504	35,153
2011	264,228	169,428	85,041	84,387	21,342	22,502	13,156	37,800
2012	273,006	175,842	88,407	87,435	21,660	22,391	14,410	38,703
2013	277,164	178,145	91,850	86,295	21,154	23,280	15,405	39,180
2014	289,663	185,614	96,726	88,888	22,440	24,279	16,780	40,550
2015	290,742	181,050	92,965	88,085	23,008	25,610	19,208	41,866
2016	307,114	191,627	99,173	92,454	23,709	26,902	20,921	43,955
2017	326,630	204,515	107,740	96,775	25,481	28,115	22,361	46,158
<b>Veränderung gegenüber dem Vorjahr in %</b>								
1999	0,6	0,3	1,0	- 0,6	2,3	- 3,5	0,7	3,7
2000	- 2,5	- 2,9	- 4,7	- 0,6	2,8	- 3,0	-10,9	- 0,5
2001	- 4,2	- 5,2	- 8,1	- 1,9	- 4,9	- 0,9	- 3,6	- 1,2
2002	- 6,3	- 7,3	- 7,1	- 7,5	- 4,9	- 4,5	- 2,6	- 4,9
2003	- 2,5	- 3,2	- 3,5	- 2,9	- 0,2	- 4,3	- 0,5	- 0,1
2004	- 2,6	- 3,5	- 5,3	- 1,5	- 0,2	- 2,8	- 2,6	0,2
2005	- 2,7	- 3,7	- 3,8	- 3,6	- 3,2	- 0,8	5,5	- 2,1
2006	7,0	7,2	7,3	7,0	6,2	7,2	22,2	1,5
2007	5,5	6,1	3,5	8,9	5,7	6,5	5,4	2,4
2008	2,8	3,3	4,1	2,5	9,2	9,9	-13,9	0,0
2009	- 2,1	- 2,1	- 3,3	- 0,9	-12,8	2,6	- 8,3	3,8
2010	4,6	4,0	2,3	5,6	6,6	5,7	5,7	5,0
2011	11,4	12,7	15,3	10,1	13,3	6,0	14,4	7,5
2012	3,3	3,8	4,0	3,6	1,5	- 0,5	9,5	2,4
2013	1,5	1,3	3,9	- 1,3	- 2,3	4,0	6,9	1,2
2014	4,5	4,2	5,3	3,0	6,1	4,3	8,9	3,5
2015	0,4	- 2,5	- 3,9	- 0,9	2,5	5,5	14,5	3,2
2016	5,6	5,8	6,7	5,0	3,0	5,0	8,9	5,0
2017	6,4	6,7	8,6	4,7	7,5	4,5	6,9	5,0
<b>in % der Bauinvestitionen</b>								
1999	100	66,3	36,5	29,8	7,5	7,4	5,1	13,7
2000	100	66,1	35,7	30,4	7,9	7,4	4,6	14,0
2001	100	65,4	34,2	31,2	7,8	7,7	4,7	14,4
2002	100	64,7	34,0	30,8	7,9	7,8	4,8	14,7
2003	100	64,2	33,6	30,6	8,1	7,7	4,9	15,0
2004	100	63,6	32,7	31,0	8,3	7,7	4,9	15,5
2005	100	63,0	32,3	30,7	8,3	7,8	5,4	15,6
2006	100	63,1	32,4	30,7	8,2	7,8	6,1	14,7
2007	100	63,4	31,8	31,7	8,2	7,9	6,1	14,3
2008	100	63,8	32,2	31,6	8,7	8,5	5,1	13,9
2009	100	63,8	31,8	32,0	7,8	8,9	4,8	14,8
2010	100	63,4	31,1	32,3	7,9	9,0	4,9	14,8
2011	100	64,1	32,2	31,9	8,1	8,5	5,0	14,3
2012	100	64,4	32,4	32,0	7,9	8,2	5,3	14,2
2013	100	64,3	33,1	31,1	7,6	8,4	5,6	14,1
2014	100	64,1	33,4	30,7	7,7	8,4	5,8	14,0
2015	100	62,3	32,0	30,3	7,9	8,8	6,6	14,4
2016	100	62,4	32,3	30,1	7,7	8,8	6,8	14,3
2017	100	62,6	33,0	29,6	7,8	8,6	6,8	14,1

1) Architekten, Bau- und Vermessungsingenieure; Bauämter. – 2) Immobilienmakler, Rechtsanwälte und Notare, Gerichte; Grunderwerbsteuer.

3) Eigenleistungen der privaten Haushalte einschl. Nachbarschaftshilfe und Schwarzarbeit; selbsterstellte Bauten; Hausanschlüsse; Außenanlagen.

**5. Bauinvestitionen**  
 5.2 Neue Bauten nach Produzenten  
 5.2.2 preisbereinigt

Jahr	Bauinvestitionen (= neue Bauten)	Baugewerbe			Verarbeitendes Gewerbe	Dienstleister für die Bauplanung 1)	Dienstleister für die Grundstücks- übertragung 2)	Übrige Produzenten 3)
		zusammen	Bauhaupt- gewerbe und Bauträger	Ausbau- gewerbe				
		1	2	3				
<b>Kettenindex 2010 =100</b>								
1999	122,56	128,73	140,75	116,86	115,21	106,05	128,93	108,06
2000	118,77	124,21	133,47	115,12	117,43	102,78	114,34	107,28
2001	113,77	117,51	123,43	111,79	111,82	102,13	110,10	106,87
2002	106,90	109,17	115,58	102,95	107,04	97,79	106,99	102,33
2003	104,24	105,56	111,95	99,35	106,79	93,49	106,23	102,72
2004	100,17	100,52	104,59	96,57	104,64	89,74	102,19	101,51
2005	96,53	95,77	100,11	91,57	100,25	88,58	106,82	98,88
2006	101,15	100,48	104,79	96,29	104,35	93,15	128,03	98,08
2007	100,90	100,54	102,43	98,71	104,24	94,17	127,69	95,81
2008	100,33	100,42	102,60	98,30	109,70	100,60	106,98	92,65
2009	96,93	97,17	98,58	95,81	94,66	99,59	95,67	95,98
2010	100	100	100	100	100	100	100	100
2011	108,14	109,44	111,87	107,11	109,51	103,46	108,20	104,65
2012	108,69	110,67	113,45	108,00	108,60	100,89	109,39	104,71
2013	107,45	109,86	115,93	104,01	104,24	95,54	112,35	104,28
2014	109,78	112,53	120,20	105,16	108,70	92,81	117,21	106,34
2015	108,20	107,97	114,10	102,06	109,62	96,75	126,88	108,35
2016	112,31	112,16	120,08	104,56	111,91	99,97	135,30	111,95
2017	115,61	115,85	125,98	106,18	115,95	101,22	140,56	113,79
<b>Veränderung gegenüber dem Vorjahr in %</b>								
1999	1,2	0,8	1,9	- 0,5	3,2	- 3,0	1,4	4,6
2000	- 3,1	- 3,5	- 5,2	- 1,5	1,9	- 3,1	-11,3	- 0,7
2001	- 4,2	- 5,4	- 7,5	- 2,9	- 4,8	- 0,6	- 3,7	- 0,4
2002	- 6,0	- 7,1	- 6,4	- 7,9	- 4,3	- 4,2	- 2,8	- 4,2
2003	- 2,5	- 3,3	- 3,1	- 3,5	- 0,2	- 4,4	- 0,7	0,4
2004	- 3,9	- 4,8	- 6,6	- 2,8	- 2,0	- 4,0	- 3,8	- 1,2
2005	- 3,6	- 4,7	- 4,3	- 5,2	- 4,2	- 1,3	4,5	- 2,6
2006	4,8	4,9	4,7	5,2	4,1	5,2	19,9	- 0,8
2007	- 0,2	0,1	- 2,3	2,5	- 0,1	1,1	- 0,3	- 2,3
2008	- 0,6	- 0,1	0,2	- 0,4	5,2	6,8	-16,2	- 3,3
2009	- 3,4	- 3,2	- 3,9	- 2,5	-13,7	- 1,0	-10,6	3,6
2010	3,2	2,9	1,4	4,4	5,6	0,4	4,5	4,2
2011	8,1	9,4	11,9	7,1	9,5	3,5	8,2	4,7
2012	0,5	1,1	1,4	0,8	- 0,8	- 2,5	1,1	0,1
2013	- 1,1	- 0,7	2,2	- 3,7	- 4,0	- 5,3	2,7	- 0,4
2014	2,2	2,4	3,7	1,1	4,3	- 2,9	4,3	2,0
2015	- 1,4	- 4,1	- 5,1	- 2,9	0,8	4,2	8,3	1,9
2016	3,8	3,9	5,2	2,4	2,1	3,3	6,6	3,3
2017	2,9	3,3	4,9	1,5	3,6	1,3	3,9	1,6

1) Architekten, Bau- und Vermessungsingenieure; Bauämter. – 2) Immobilienmakler, Rechtsanwälte und Notare, Gerichte; Grunderwerbsteuer.

3) Eigenleistungen der privaten Haushalte einschl. Nachbarschaftshilfe und Schwarzarbeit; selbsterstellte Bauten; Hausanschlüsse; Außenanlagen.

## 5. Bauinvestitionen

### 5.3 Bauinvestitionen je Einwohner 1)

Jahr	Insgesamt	Wohnbauten	Nichtwohnbauten			Insgesamt	Wohnbauten	Nichtwohnbauten		
			zusammen	Hochbau	Tiefbau			zusammen	Hochbau	Tiefbau
<b>in jeweiligen Preisen, EUR</b>						<b>preisbereinigter Index 2010 = 100 2)</b>				
1991	2 402	1 197	1 205	772	433	108,30	96,78	123,16	127,03	116,76
1992	2 792	1 391	1 400	889	511	118,66	105,79	135,29	138,10	130,59
1993	2 942	1 514	1 428	912	516	120,28	110,05	133,55	136,09	129,30
1994	3 202	1 722	1 480	936	544	128,44	122,53	136,16	136,38	135,80
1995	3 205	1 764	1 441	931	510	125,92	122,55	130,36	132,61	126,53
1996	3 094	1 755	1 339	874	465	122,17	122,20	122,17	124,67	117,92
1997	3 046	1 758	1 288	836	452	120,32	122,49	117,52	118,15	116,56
1998	3 017	1 765	1 252	821	431	119,36	123,16	114,41	115,58	112,48
1999	3 036	1 781	1 255	806	449	120,85	124,91	115,57	114,24	118,28
2000	2 958	1 724	1 233	790	443	117,06	120,73	112,30	110,99	114,95
2001	2 830	1 619	1 211	776	435	112,05	113,52	110,15	108,95	112,59
2002	2 649	1 519	1 130	718	412	105,20	106,65	103,33	101,07	107,71
2003	2 585	1 489	1 096	683	413	102,62	104,59	100,06	95,72	108,30
2004	2 521	1 458	1 062	658	404	98,73	101,20	95,52	90,55	104,94
2005	2 456	1 410	1 046	653	393	95,29	97,03	93,02	88,64	101,32
2006	2 633	1 530	1 103	697	406	100,04	103,14	96,02	92,88	101,97
2007	2 784	1 595	1 190	768	422	100,02	101,55	98,03	96,60	100,78
2008	2 869	1 597	1 273	839	434	99,73	98,62	101,15	102,12	99,32
2009	2 818	1 566	1 251	822	429	96,69	95,63	98,05	98,33	97,50
2010	2 954	1 660	1 293	852	441	100	100	100	100	100
2011	3 291	1 877	1 414	941	473	108,15	110,00	105,78	106,54	104,33
2012	3 394	1 992	1 402	936	466	108,50	113,52	102,08	102,90	100,49
2013	3 437	2 029	1 408	940	468	106,96	112,35	100,08	100,40	99,47
2014	3 577	2 129	1 449	958	491	108,83	115,26	100,60	99,69	102,45
2015	3 559	2 133	1 426	948	478	106,34	113,46	97,23	96,57	98,57
2016	3 729	2 270	1 460	962	498	109,49	118,14	98,42	97,01	101,27
2017	3 952	2 400	1 552	1 006	546	112,29	121,19	100,90	98,05	106,65
<b>Veränderung gegenüber dem Vorjahr in %</b>										
1992	16,2	16,2	16,2	15,2	18,0	9,6	9,3	9,8	8,7	11,8
1993	5,4	8,8	2,0	2,6	1,0	1,4	4,0	- 1,3	- 1,5	- 1,0
1994	8,8	13,7	3,6	2,6	5,4	6,8	11,3	2,0	0,2	5,0
1995	0,1	2,4	- 2,6	- 0,5	- 6,3	- 2,0	0,0	- 4,3	- 2,8	- 6,8
1996	- 3,5	- 0,5	- 7,1	- 6,1	- 8,8	- 3,0	- 0,3	- 6,3	- 6,0	- 6,8
1997	- 1,6	0,2	- 3,8	- 4,3	- 2,8	- 1,5	0,2	- 3,8	- 5,2	- 1,2
1998	- 1,0	0,4	- 2,8	- 1,8	- 4,6	- 0,8	0,5	- 2,6	- 2,2	- 3,5
1999	0,6	0,9	0,2	- 1,8	4,2	1,2	1,4	1,0	- 1,2	5,2
2000	- 2,6	- 3,2	- 1,8	- 2,0	- 1,3	- 3,1	- 3,3	- 2,8	- 2,8	- 2,8
2001	- 4,3	- 6,1	- 1,8	- 1,8	- 1,8	- 4,3	- 6,0	- 1,9	- 1,8	- 2,1
2002	- 6,4	- 6,2	- 6,7	- 7,5	- 5,3	- 6,1	- 6,1	- 6,2	- 7,2	- 4,3
2003	- 2,4	- 2,0	- 3,0	- 4,9	0,2	- 2,5	- 1,9	- 3,2	- 5,3	0,5
2004	- 2,5	- 2,1	- 3,1	- 3,7	- 2,2	- 3,8	- 3,2	- 4,5	- 5,4	- 3,1
2005	- 2,6	- 3,3	- 1,5	- 0,8	- 2,7	- 3,5	- 4,1	- 2,6	- 2,1	- 3,4
2006	7,2	8,5	5,4	6,7	3,3	5,0	6,3	3,2	4,8	0,6
2007	5,7	4,2	7,9	10,2	3,9	0,0	- 1,5	2,1	4,0	- 1,2
2008	3,1	0,1	7,0	9,2	2,8	- 0,3	- 2,9	3,2	5,7	- 1,4
2009	- 1,8	- 1,9	- 1,7	- 2,0	- 1,2	- 3,0	- 3,0	- 3,1	- 3,7	- 1,8
2010	4,8	6,0	3,4	3,6	2,8	3,4	4,6	2,0	1,7	2,6
2011	11,4	13,1	9,4	10,4	7,3	8,2	10,0	5,8	6,5	4,3
2012	3,1	6,1	- 0,8	- 0,5	- 1,5	0,3	3,2	- 3,5	- 3,4	- 3,7
2013	1,3	1,9	0,4	0,4	0,4	- 1,4	- 1,0	- 2,0	- 2,4	- 1,0
2014	4,1	4,9	2,9	1,9	4,9	1,7	2,6	0,5	- 0,7	3,0
2015	- 0,5	0,2	- 1,6	- 1,0	- 2,6	- 2,3	- 1,6	- 3,3	- 3,1	- 3,8
2016	4,8	6,4	2,4	1,5	4,2	3,0	4,1	1,2	0,5	2,7
2017	6,0	5,7	6,3	4,6	9,6	2,6	2,6	2,5	1,1	5,3

1) Durchschnittliche Bevölkerung auf Basis des Zensus 2011 (Ergebnis zum Stichtag 9. Mai 2011: 80 219 695 Einwohner).

2) Verhältnis preisbereinigte Bauinvestitionen (Kettenindex 2010 = 100) zur Einwohnerzahl (Jahresdurchschnitt, umgerechnet auf Messzahl 2010 = 100).



**6. Bruttoanlageinvestitionen nach Bundesländern 1)**  
in jeweiligen Preisen

Lfd. Nr.	Bundesland	1992	2010	2013	2014	2015
		1	2	3	4	5
<b>Mrd. EUR</b>						
1	Baden-Württemberg .....	62,178	76,961	90,037	92,385	98,837
2	Bayern .....	77,489	98,565	116,882	123,740	129,464
3	Berlin .....	17,089	17,852	20,558	22,968	24,661
4	Brandenburg .....	11,041	11,879	13,144	13,847	14,567
5	Bremen .....	3,375	3,957	4,779	4,257	5,298
6	Hamburg .....	11,524	23,279	20,941	23,524	24,458
7	Hessen .....	34,045	40,638	44,474	45,253	45,700
8	Mecklenburg-Vorpommern .....	10,858	7,963	7,917	8,601	8,908
9	Niedersachsen .....	36,798	44,491	52,021	53,823	53,805
10	Nordrhein-Westfalen .....	81,064	89,691	95,808	102,110	103,729
11	Rheinland-Pfalz .....	18,220	22,872	26,202	27,653	28,195
12	Saarland .....	4,509	5,466	5,552	6,076	6,159
13	Sachsen .....	18,921	21,642	21,944	22,717	21,460
14	Sachsen-Anhalt .....	13,824	10,596	10,695	10,186	10,440
15	Schleswig-Holstein .....	12,023	15,816	15,193	18,078	17,786
16	Thüringen .....	11,942	9,783	10,603	11,338	10,819
17	Deutschland .....	424,903	501,449	556,752	586,555	604,285
18	Früheres Bundesgebiet ohne Berlin .....	341,227	421,734	471,891	496,898	513,430
19	Neue Bundesländer einschl. Berlin .....	83,676	79,715	84,861	89,657	90,855
<b>Veränderung gegenüber dem Vorjahr in %</b>						
1	Baden-Württemberg .....	3,2	4,2	- 1,2	2,6	7,0
2	Bayern .....	4,3	6,7	1,8	5,9	4,6
3	Berlin .....	12,6	7,1	0,1	11,7	7,4
4	Brandenburg .....	34,6	4,5	- 1,8	5,3	5,2
5	Bremen .....	- 1,2	9,7	-11,8	-10,9	24,5
6	Hamburg .....	13,9	19,7	8,4	12,3	4,0
7	Hessen .....	2,9	9,5	3,6	1,8	1,0
8	Mecklenburg-Vorpommern .....	53,1	11,2	- 9,9	8,6	3,6
9	Niedersachsen .....	0,7	2,5	1,4	3,5	- 0,0
10	Nordrhein-Westfalen .....	3,3	3,4	1,1	6,6	1,6
11	Rheinland-Pfalz .....	0,1	2,3	4,8	5,5	2,0
12	Saarland .....	1,3	27,6	2,4	9,4	1,4
13	Sachsen .....	20,8	13,7	- 5,2	3,5	- 5,5
14	Sachsen-Anhalt .....	57,7	0,6	- 2,4	- 4,8	2,5
15	Schleswig-Holstein .....	8,0	17,5	-11,2	19,0	- 1,6
16	Thüringen .....	52,7	- 2,5	- 1,9	6,9	- 4,6
17	Deutschland .....	8,2	6,4	0,4	5,4	3,0
18	Früheres Bundesgebiet ohne Berlin .....	3,4	6,3	1,0	5,3	3,3
19	Neue Bundesländer einschl. Berlin .....	33,4	6,6	- 3,2	5,7	1,3
<b>Anteil an Deutschland in %</b>						
1	Baden-Württemberg .....	14,6	15,3	16,2	15,8	16,4
2	Bayern .....	18,2	19,7	21,0	21,1	21,4
3	Berlin .....	4,0	3,6	3,7	3,9	4,1
4	Brandenburg .....	2,6	2,4	2,4	2,4	2,4
5	Bremen .....	0,8	0,8	0,9	0,7	0,9
6	Hamburg .....	2,7	4,6	3,8	4,0	4,0
7	Hessen .....	8,0	8,1	8,0	7,7	7,6
8	Mecklenburg-Vorpommern .....	2,6	1,6	1,4	1,5	1,5
9	Niedersachsen .....	8,7	8,9	9,3	9,2	8,9
10	Nordrhein-Westfalen .....	19,1	17,9	17,2	17,4	17,2
11	Rheinland-Pfalz .....	4,3	4,6	4,7	4,7	4,7
12	Saarland .....	1,1	1,1	1,0	1,0	1,0
13	Sachsen .....	4,5	4,3	3,9	3,9	3,6
14	Sachsen-Anhalt .....	3,3	2,1	1,9	1,7	1,7
15	Schleswig-Holstein .....	2,8	3,2	2,7	3,1	2,9
16	Thüringen .....	2,8	2,0	1,9	1,9	1,8
17	Deutschland .....	100	100	100	100	100
18	Früheres Bundesgebiet ohne Berlin .....	80,3	84,1	84,8	84,7	85,0
19	Neue Bundesländer einschl. Berlin .....	19,7	15,9	15,2	15,3	15,0

Quelle: Arbeitskreis Volkswirtschaftliche Gesamtrechnungen der Länder <http://vgrdl.de/VGRdL/tbls/tab.jsp?rev=RV2014&tbl=tab07&lang=de-DE>  
1) Stand: August 2017. Nächste Aktualisierung: Ende 2018.

**7. Bruttoanlageinvestitionen in der Europäischen Union 1)**  
in jeweiligen Preisen

Lfd. Nr.	Land	1999	2010	2015	2016	2017
		1	2	3	4	5
<b>Mrd. EUR</b>						
1	EU-28 2) .....	1 937,074	2 573,136	2 921,133	2 978,114	3 091,307
2	Euro-Raum (19 Länder) 3) .....	1 486,344	1 974,678	2 109,094	2 205,227	2 294,492
3	Belgien .....	54,368	79,661	94,991	99,114	101,769
4	Deutschland .....	472,819	501,449	605,510	634,029	665,722
5	Frankreich .....	291,538	441,067	472,647	488,008	515,921
6	Italien .....	229,737	320,002	279,802	288,078	300,606
7	Luxemburg .....	4,741	7,075	9,006	9,112	9,441
8	Niederlande .....	96,130	125,898	152,533	141,675	151,199
9	Vereinigtes Königreich .....	280,397	285,932	440,086	404,454	400,427
10	Irland .....	22,418	29,423	63,438	97,647	69,050
11	Dänemark .....	34,931	44,046	52,937	56,639	59,313
12	Griechenland .....	34,289	39,698	20,309	20,458	22,478
13	Portugal .....	32,995	36,938	27,844	28,293	31,218
14	Spanien .....	147,833	248,987	214,216	223,645	239,176
15	Schweden .....	54,312	82,132	105,814	111,897	118,978
16	Finnland .....	28,482	40,933	42,713	46,844	49,578
17	Österreich .....	50,880	63,904	77,581	81,533	86,916
18	Estland .....	1,401	3,125	4,872	4,978	5,770
19	Lettland .....	1,618	3,449	5,385	4,538	5,351
20	Litauen .....	2,259	4,726	7,325	7,314	7,880
21	Polen .....	38,672	73,389	86,396	76,781	82,292
22	Tschechische Republik .....	17,872	42,168	44,588	43,971	47,335
23	Slowenien .....	5,877	7,727	7,322	7,105	7,994
24	Slowakei .....	6,015	14,910	18,890	17,196	18,018
25	Ungarn .....	11,610	20,006	24,274	21,872	26,575
26	Malta .....	0,845	1,412	2,409	2,486	2,348
27	Zypern .....	2,100	4,296	2,303	3,173	4,057
28	Rumänien .....	6,196	32,720	39,707	38,983	42,383
29	Bulgarien .....	2,081	8,491	9,517	8,940	9,688
30	Kroatien .....	4,660	9,574	8,721	9,350	9,824
<b>in % des Bruttoinlandsprodukts</b>						
1	EU-28 2) .....	21,5	20,0	19,7	19,9	20,1
2	Euro-Raum (19 Länder) 3) .....	22,3	20,7	20,0	20,4	20,5
3	Belgien .....	22,3	21,8	23,2	23,4	23,3
4	Deutschland .....	22,9	19,4	19,9	20,1	20,3
5	Frankreich .....	20,8	22,1	21,5	21,9	22,5
6	Italien .....	19,6	19,9	16,9	17,1	17,5
7	Luxemburg .....	22,7	17,6	17,3	17,2	17,0
8	Niederlande .....	22,9	19,7	22,1	20,0	20,5
9	Vereinigtes Königreich .....	17,9	15,5	16,8	16,8	17,2
10	Irland .....	24,2	17,5	24,2	35,7	23,5
11	Dänemark .....	20,9	18,1	19,5	20,4	20,5
12	Griechenland .....	24,5	17,6	11,5	11,7	12,6
13	Portugal .....	27,6	20,5	15,5	15,3	16,2
14	Spanien .....	24,9	23,0	19,8	20,0	20,6
15	Schweden .....	21,4	22,3	23,6	24,1	24,9
16	Finnland .....	22,4	21,9	20,4	21,7	22,1
17	Österreich .....	25,0	21,6	22,5	23,1	23,5
18	Estland .....	26,0	21,2	23,6	23,0	24,4
19	Lettland .....	23,0	19,4	22,1	18,2	19,9
20	Litauen .....	21,9	16,9	19,6	18,9	18,8
21	Polen .....	24,3	20,3	20,1	18,0	17,7
22	Tschechische Republik .....	29,4	26,9	26,5	24,9	24,7
23	Slowenien .....	27,7	21,3	18,9	17,6	18,5
24	Slowakei .....	30,9	22,1	23,9	21,2	21,2
25	Ungarn .....	25,2	20,2	21,9	19,2	21,5
26	Malta .....	22,0	21,4	25,3	24,4	21,1
27	Zypern .....	21,3	22,3	13,0	17,4	21,1
28	Rumänien .....	18,3	26,0	24,8	22,8	22,6
29	Bulgarien .....	16,4	22,2	21,0	18,6	19,2
30	Kroatien .....	21,2	21,2	19,6	20,0	20,1

Quelle: EUROSTAT, Statistisches Amt der EU; Werte für Deutschland: Statistisches Bundesamt

1) Stand: 3. September 2018.

2) EU-28 umfasst die aufgeführten Länder, sortiert nach Beitrittsdatum.

3) Zum Euro-Raum gehören die Länder Belgien, Deutschland, Estland, Finnland, Frankreich, Griechenland, Irland, Italien, Luxemburg, Malta, Niederlande, Österreich, Portugal, Slowakei, Slowenien, Spanien, Zypern, Lettland und Litauen.