

Volkswirtschaftliche Gesamtrechnungen

Arbeitsunterlage Investitionen



2. Vierteljahr 2017

Erscheinungsfolge: vierteljährlich
Erschienen am 08.09.2017
Artikelnummer: 5811108173224

Ihr Kontakt zu uns:
www.destatis.de/kontakt
Telefon: +49 (0) 611 / 75 24 05

© Statistisches Bundesamt (Destatis), 2017

Vervielfältigung und Verbreitung, auch auszugsweise, mit Quellenangabe gestattet.

Inhalt

| | Seite |
|--|-------|
| Textteil | |
| Vorbemerkung | 5 |
| Zeichenerklärung | 5 |
| Abkürzungen | 6 |
| Methodische Erläuterungen | 7 |
| Definitionen | 8 |
| Schema Investitionen in den Volkswirtschaftlichen Gesamtrechnungen | 10 |
| Tabellenteil | |
| 1 Investitionen und Konjunkturbeobachtung | |
| 1.1 Netto(anlage)investitionen und Netto(anlage)investitionsquote in jeweiligen Preisen | 11 |
| 1.2 Bruttoanlageinvestitionen als Teil des Bruttoinlandsproduktes in jeweiligen Preisen | 12 |
| 1.3 Bruttoanlageinvestitionen als Teil des Bruttoinlandsproduktes, preisbereinigt | 14 |
| 1.4 Anteil der Bruttoanlageinvestitionen am Bruttoinlandsprodukt in jeweiligen Preisen | 17 |
| 1.5 Saison- und kalenderbereinigte Ergebnisse | |
| 1.5.1 in jeweiligen Preisen — saison- und kalenderbereinigte Ergebnisse nach Census X-12-ARIMA | 18 |
| 1.5.2 preisbereinigt — saison- und kalenderbereinigte Ergebnisse nach Census X-12-ARIMA | 19 |
| 1.5.3 in jeweiligen Preisen — saison- und kalenderbereinigte Ergebnisse nach BV4.1 | 20 |
| 1.5.4 preisbereinigt — saison- und kalenderbereinigte Ergebnisse nach BV4.1 | 21 |
| 2 Anlageinvestitionen nach Wirtschaftsbereichen | |
| 2.1 Bruttoanlageinvestitionen in jeweiligen Preisen | |
| 2.1.1 Neue Anlagen | 22 |
| 2.1.2 Neue Ausrüstungen einschließlich militärischer Waffensysteme | 26 |
| 2.1.3 Neue Bauten | 30 |
| 2.1.4 Neue sonstige Anlagen | 34 |
| 2.2 Bruttoanlageinvestitionen, preisbereinigt | |
| 2.2.1 Neue Anlagen | 38 |
| 2.2.2 Neue Ausrüstungen einschließlich militärischer Waffensysteme | 42 |
| 2.2.3 Neue Bauten | 46 |
| 2.2.4 Neue sonstige Anlagen | 50 |
| 2.3 Nettoanlageinvestitionen in jeweiligen Preisen | |
| 2.3 Anlagen insgesamt | 54 |
| 3 Investitionen nach Sektoren | |
| 3.1 Nettoanlageinvestitionen und Anteil am Bruttoinlandsprodukt in jeweiligen Preisen | 58 |
| 3.2 Brutto- und Netto(anlage)investitionen in jeweiligen Preisen | 59 |
| 3.3 Bruttoanlageinvestitionen der nichtstaatlichen Sektoren | |
| 3.3.1 in jeweiligen Preisen | 60 |
| 3.3.2 preisbereinigt | 62 |
| 3.3.3 in jeweiligen Preisen — saison- und kalenderbereinigte Ergebnisse nach Census X-12-ARIMA | 64 |
| 3.3.4 preisbereinigt — saison- und kalenderbereinigte Ergebnisse nach Census X-12-ARIMA | 65 |
| 3.3.5 in jeweiligen Preisen — saison- und kalenderbereinigte Ergebnisse nach BV4.1 | 66 |
| 3.3.6 preisbereinigt — saison- und kalenderbereinigte Ergebnisse nach BV4.1 | 67 |

| | | |
|----------|---|-----|
| 3.4 | Bruttoanlageinvestitionen des Staates | |
| 3.4.1 | in jeweiligen Preisen | 68 |
| 3.4.2 | preisbereinigt | 70 |
| 3.4.3 | in jeweiligen Preisen — saison- und kalenderbereinigte Ergebnisse nach Census X-12-ARIMA | 72 |
| 3.4.4 | preisbereinigt — saison- und kalenderbereinigte Ergebnisse nach Census X-12-ARIMA | 73 |
| 3.4.5 | in jeweiligen Preisen — saison- und kalenderbereinigte Ergebnisse nach BV4.1 | 74 |
| 3.4.6 | preisbereinigt — saison- und kalenderbereinigte Ergebnisse nach BV4.1 | 75 |
| 3.5 | Bauinvestitionen und neue Bauten des Staates und der nichtstaatlichen Sektoren | |
| 3.5.1 | in jeweiligen Preisen | 76 |
| 3.5.2 | preisbereinigt | 78 |
| 3.6 | Bruttoinvestitionen des Staates nach Teilsektoren und Anlagearten in jeweiligen Preisen | 80 |
| 3.7 | Bruttoinvestitionen des Staates nach Teilsektoren und Aufgabenbereichen in jeweiligen Preisen | 82 |
| 3.8 | Brutto- und Netto(anlage)investitionen des Staates nach Teilsektoren in jeweiligen Preisen | 84 |
| 4 | Anlageinvestitionen nach Gütergruppen | |
| 4.1 | Nettoanlageinvestitionen nach Sektoren und Gütergruppen in jeweiligen Preisen | 85 |
| 4.2 | Bruttoanlageinvestitionen in jeweiligen Preisen | 86 |
| 4.3 | Bruttoanlageinvestitionen, preisbereinigt | 87 |
| 5 | Bauinvestitionen | |
| 5.1 | Neue Bauten nach Bauarten | |
| 5.1.1 | in jeweiligen Preisen | 88 |
| 5.1.2 | preisbereinigt | 90 |
| 5.1.3 | in jeweiligen Preisen — saison- und kalenderbereinigte Ergebnisse nach Census X-12-ARIMA | 92 |
| 5.1.4 | preisbereinigt — saison- und kalenderbereinigte Ergebnisse nach Census X-12-ARIMA | 93 |
| 5.1.5 | in jeweiligen Preisen — saison- und kalenderbereinigte Ergebnisse nach BV4.1 | 94 |
| 5.1.6 | preisbereinigt — saison- und kalenderbereinigte Ergebnisse nach BV4.1 | 95 |
| 5.2 | Neue Bauten nach Produzenten | |
| 5.2.1 | in jeweiligen Preisen | 96 |
| 5.2.2 | preisbereinigt | 97 |
| 5.3 | Bauinvestitionen je Einwohner | 98 |
| 6 | Bruttoanlageinvestitionen nach Bundesländern | |
| 6 | in jeweiligen Preisen | 99 |
| 7 | Bruttoanlageinvestitionen in der Europäischen Union | |
| 7 | in jeweiligen Preisen | 100 |

Vorbemerkung

Diese Arbeitsunterlage gibt einen detaillierten Einblick in die Investitionstätigkeit in Deutschland. Zum einen werden die Brutto- und Netto(anlage)investitionen als ein Teil der Verwendung des Bruttoinlandsproduktes gezeigt, zum anderen werden die investierenden Wirtschaftsbereiche und Sektoren, der Staat als Investor, die Art der investierten Güter sowie die Bauinvestitionen in verschiedenen Gliederungen dargestellt.

Die Berechnungen der Ergebnisse erfolgen im Rahmen der Volkswirtschaftlichen Gesamtrechnungen und sind nach dem Europäischen System Volkswirtschaftlicher Gesamtrechnungen (ESVG) 2010 erstellt.

Eine Darstellung der im Rahmen der Revision 2014 durchgeführten Änderungen erfolgte im Heft 9/2014 der Zeitschrift "Wirtschaft und Statistik". Im Heft 12/2014 dieser Zeitschrift wurde die geänderte Buchung von Forschung und Entwicklung als Investition beziehungsweise Anlagegut ausführlich beschrieben (Adler u.a.: "Forschung und Entwicklung in den Volkswirtschaftlichen Gesamtrechnungen" S. 703 ff.).

Rechenstand der Ergebnisse ist – soweit nicht anders angegeben – August 2017.

Weitere Ergebnisse zu den Volkswirtschaftlichen Gesamtrechnungen sind in den verschiedenen Reihen der Fachserie 18 oder im Internet unter <https://www.destatis.de/> zu finden.

Für die in diesem Heft dargestellten Ergebnisse gelten die Hinweise aus der Fachserie 18, Reihen 1.2, 1.3 und 1.4, ohne dass diese jeweils wiederholt werden.

Die nicht sichtbaren Ergebnisse für den Zeitraum zurück bis 1991 können in der Excel-Datei von jedem Nutzer selbst eingeblendet werden (Gliederungsfunktion).

Wir können Ihnen die Grunddaten aller Tabellen dieser Veröffentlichung als Datenbanktabellen (einschließlich historischer Stände ab dem Jahr 2014) anbieten. Ebenso können wir Ihnen für die preisbereinigten Tabellen Dateien mit Angaben in Vorjahrespreisen und der Möglichkeit zur Änderung des Referenzjahres zur Verfügung stellen.

Fragen Sie bitte hierfür bei vgr-investitionen@destatis.de (0611 752969) nach.

Zeichenerklärung

- = nichts vorhanden oder – abweichend von der Zeichenerklärung anderer Veröffentlichungen des Statistischen Bundesamtes – weniger als die Hälfte von 1 in der letzten besetzten Stelle
- . = Zahlenwert unbekannt oder geheimzuhalten
- ... = Angaben fallen später an
- x = Tabellenfach gesperrt, weil Aussage nicht sinnvoll

Abkürzungen

| | |
|----------------------|--|
| a.n.g. | anderweitig nicht genannt |
| Bearb. | Bearbeitung |
| BIP | Bruttoinlandsprodukt |
| COFOG | Classification of the Functions of Government |
| Dienstl./DL | Dienstleistungen |
| DV | Datenverarbeitung |
| einschl. | einschließlich |
| elektron. | elektronische(n) |
| Erw.zweck | Erwerbszweck |
| Erzgn. | Erzeugnisse |
| freiberufl. | freiberufliche |
| ESVG | Europäisches System Volkswirtschaftlicher Gesamtrechnungen |
| EU | Europäische Union |
| EUR | Euro |
| gebraucht. | gebrauchter |
| H. | Herstellung |
| inkl. | inklusive |
| Inst. | Installation |
| Invest. | Investitionen |
| IT | Informationstechnik |
| Kfz | Kraftfahrzeuge |
| lfd. | laufend |
| Mrd. | Milliarde(n) |
| Nr. | Nummer |
| Rep. | Reparatur |
| sonst. | sonstige |
| staatl. | staatlich |
| techn. | technische |
| u. | und |
| u.Ä. | und Ähnliches |
| v. | von |
| Verarb. | Verarbeitung |
| VGR | Volkswirtschaftliche Gesamtrechnungen |
| wiss./wissenschaftl. | wissenschaftliche |
| WZ 2008 | Klassifikation der Wirtschaftszweige 2008 |

Methodische Erläuterungen

Im Folgenden werden einzelne Kapitel dargestellt und erläutert. Dabei wird insbesondere auf solche Aspekte hingewiesen, deren Kenntnis zum Verständnis und zur sachgerechten Interpretation der Ergebnisse hilfreich ist.

2 Anlageinvestitionen nach Wirtschaftsbereichen

Die im Kapitel 2 gezeigten Tabellen geben Aufschluss über die Brutto- sowie Nettoanlageinvestitionen nach investierenden Wirtschaftsbereichen – die sogenannte Investorenrechnung –, zu der neben der Wirtschaftsbereichsdarstellung auch die Darstellung der Investitionen nach den institutionellen Sektoren gehört, die im Kapitel 3 erfolgt.

Die Ergebnisse der Investorenrechnung basieren auf den Bilanzangaben der Unternehmen über die jährlichen Zugänge auf den Anlagekonten, den Angaben des Staates über die Kassenausgaben für Investitionsgüterkäufe sowie sonstigen Unterlagen der Investoren. Die Investitionserhebungen liegen für die meisten Wirtschaftszweige (WZ) vor und können 1 ½ Jahre nach Abschluss des Berichtsjahres eingearbeitet werden. Die Käufe und Verkäufe von gebrauchten Anlagen können wegen der Lücken in den statistischen Grundlagen nicht nach Wirtschaftsbereichen nachgewiesen werden. Deshalb beziehen sich die Bruttoanlageinvestitionen nach Wirtschaftsbereichen in Deutschland stets auf neue Anlagen.

3 Investitionen nach Sektoren

Die Käufe von neuen Anlagegütern sind vollständig nach den inländischen Sektoren darstellbar. Für die Berechnung der Käufe beziehungsweise Verkäufe von gebrauchten Anlagegütern zwischen den einzelnen Sektoren steht nicht genügend statistisches Ausgangsmaterial zur Verfügung. Deshalb werden Anlageinvestitionen, die jeweils die Käufe und Verkäufe von gebrauchten Anlagegütern einschließen, nur für den Sektor Staat und die übrigen Sektoren als Ganzes gezeigt.

Für die gesamte Volkswirtschaft saldieren sich die Käufe und Verkäufe von gebrauchten Bauten, sodass der gesamtwirtschaftliche Wert der Bauinvestitionen mit der Summe aller Zugänge an neuen Bauten (einschließlich der werterhöhenden Leistungen am Gebäudebestand) identisch ist. In der Darstellung nach Sektoren sind nur die Käufe und Verkäufe des Staates von gebrauchten Bauten bekannt. Weder die Transaktionspartner des Staates noch der Umfang der Verkäufe von gebrauchten Bauten zwischen den anderen Sektoren sind nachweisbar.

Die Käufe und Verkäufe von gebrauchten Ausrüstungen saldieren sich nicht vollständig in der Volkswirtschaft. Einerseits werden die Verkäufe von Anlageschrott zu Vorleistungen bei anderen Unternehmen, andererseits werden gebrauchte Ausrüstungen an private Haushalte (vor allem Kraftwagen, Gegenbuchung bei den Konsumausgaben privater Haushalte) und an die übrige Welt (Export) verkauft. Die Käufe und Verkäufe von gebrauchten Ausrüstungen zwischen den einzelnen Sektoren sind ebenfalls nicht bekannt.

Zur Beurteilung der Investitionstätigkeit des Staates in Bauten ist es sinnvoll, nicht die Bauinvestitionen einschließlich der Käufe und Verkäufe von gebrauchten Bauten zu betrachten, sondern die Nachfrage nach neuen Bauten (Tabelle 3.5). Unter konjunkturellem Aspekt kann die Beurteilung der Bauinvestitionen des Staates zu Fehlschlüssen führen, da ihr zeitlicher Verlauf stark von den Käufen und Verkäufen von gebrauchten Bauten geprägt ist.

Definitionen

Bruttoanlageinvestitionen

umfassen den Erwerb abzüglich der Veräußerungen von Anlagegütern durch gebietsansässige Produzenten in einem Zeitraum. Dazu zählen die Käufe neuer Anlagegüter (einschließlich aller eingeführten und selbsterstellten Anlagegüter) sowie die Käufe abzüglich der Verkäufe gebrauchter Anlagegüter. Die Käufe und Verkäufe von gebrauchten Anlagegütern saldieren sich weitgehend in der Volkswirtschaft, mit Ausnahme der Verkäufe von Anlageschrott und gebrauchten Ausrüstungsgütern an private Haushalte (Kraftwagen) und an die übrige Welt (Kraftwagen, Schiffe und so weiter). Zu den Anlagegütern zählen produzierte Güter, die länger als ein Jahr in der Produktion eingesetzt werden. Ausgenommen sind geringwertige Güter, vor allem solche, die periodisch wiederbeschafft werden, auch wenn sie eine längere Nutzungsdauer als ein Jahr haben (zum Beispiel kleinere Werkzeuge und Büromittel). Größere Reparaturen, die zu einer wesentlichen Steigerung des Werts einer Anlage führen und/oder deren Nutzungsdauer verlängern, sind dagegen Bestandteil der Bruttoanlageinvestitionen.

Die Bruttoanlageinvestitionen untergliedern sich in Ausrüstungen einschließlich militärischer Waffensysteme (Maschinen, Geräte und Fahrzeuge), Bauten (Wohnbauten, Nichtwohnbauten einschließlich Bodenverbesserungen und Grundstücksübertragungskosten) und sonstige Anlagen. Zu den sonstigen Anlagen zählen das geistige Eigentum einer Volkswirtschaft (Forschung und Entwicklung, Software und Datenbanken, Urheberrechte, Suchbohrungen) sowie Nutztiere und Nutzpflanzungen.

Neue Anlagen

sind neu in den Wirtschaftskreislauf eintretende, das heißt in einer nachgewiesenen Berichtsperiode im Inland neu entstandene oder importierte Anlagegüter. Bei den Bauten zählen auch werterhöhende Leistungen am Gebäudebestand zu den neuen Bauten. Da ein vollständiger Nachweis der Transaktionen mit gebrauchten Anlagen zwischen den investierenden Wirtschaftsbereichen mangels statistischer Unterlagen nicht möglich ist, werden die Anlageinvestitionen nach Wirtschaftsbereichen nur auf der Grundlage des Erwerbs neuer Anlagen einschließlich selbsterstellter Anlagen dargestellt.

Nettoanlageinvestitionen

zeigen die Investitionen, die über den Ersatz des Kapitalverzehr hinausgehen, während die Bruttoanlageinvestitionen die gesamten Zugänge zum Anlagevermögen darstellen. Die Summe der Wirtschaftsbereiche weicht vom gesamtwirtschaftlichen Wert der Nettoanlageinvestitionen ab, weil für die Wirtschaftsbereiche nur die neuen Anlagen nachgewiesen werden können. Für die Berechnung der Nettoanlageinvestitionen in jeweiligen Preisen gilt: Bruttoanlageinvestitionen minus Abschreibungen gleich Nettoanlageinvestitionen.

Ausrüstungsinvestitionen

sind Teilgröße der Bruttoanlageinvestitionen auf der Verwendungsseite des Bruttoinlandsproduktes. Sie ergeben sich als Summe der Zugänge an neuen Ausrüstungen und den Käufen abzüglich Verkäufen von gebrauchten Ausrüstungen. Ausrüstungen sind bewegliche Investitionsgüter nach Zugang beim Investor. Hierzu zählen Maschinen und Geräte (einschließlich Ausstattungen) und Fahrzeuge. Nicht dazu rechnen feste Bestandteile von Bauwerken, wie Aufzüge, Heizanlagen, Rohrleitungen und Ähnliches, wohl aber fest montierte Maschinen oder Komponenten komplexer Fabrikationsanlagen. Nicht zu den Ausrüstungen zählen ausschließlich militärisch nutzbare Fahrzeuge (militärische Waffensysteme), Fahrzeuge privater Haushalte (private Konsumausgaben), exportierte Fahrzeuge (Exporte) oder noch nicht fertiggestellte oder verkaufte Fahrzeuge (Vorratsveränderungen). Seit Einführung des ESVG 2010 werden militärische Waffensysteme zusammen mit den Ausrüstungsinvestitionen veröffentlicht.

Bauinvestitionen

werden ebenfalls als Teilgröße der Bruttoanlageinvestitionen auf der Verwendungsseite des Bruttoinlandsprodukts nachgewiesen. Bauinvestitionen werden aus dem Zugang an neuen Bauten und den Käufen abzüglich Verkäufen von gebrauchten Bauten während einer Periode ermittelt. Für die gesamte Volkswirtschaft saldieren sich Käufe und Verkäufe von gebrauchten Bauten, sodass der gesamtwirtschaftliche Wert der Bauinvestitionen mit der Summe aller Zugänge an neuen Bauten (einschließlich der werterhöhenden Leistungen am Gebäudebestand) identisch ist.

Die Bauinvestitionen umfassen Bauleistungen an Wohnbauten und Nichtwohnbauten. Einbezogen sind mit Bauten fest verbundene Einrichtungen wie Aufzüge, Heizungs-, Lüftungs- und Klimaanlage, gärtnerische Anlagen und Umzäunungen. Ferner ist der Wert der Dienstleistungen, die mit der Herstellung und dem Kauf von Bauwerken sowie mit den Grundstücksübertragungen verbunden sind (Leistungen der Architekten, Bau- und Prüffingenieure, Notare und Grundbuchämter), Bestandteil der Bauinvestitionen. Auch durch Unternehmen und den Staat selbsterstellte Bauten sowie die Eigenleistungen der privaten Haushalte, die Nachbarschaftshilfe und die Schwarzarbeit im Wohnungsbau rechnen zu den Bauinvestitionen. Angefangene Bauten zählen nach dem Baufortschritt zu den Bauinvestitionen und nicht zur Vorratsveränderung.

Investitionen in sonstige Anlagen

sind ebenfalls Teilgröße der Bruttoanlageinvestitionen auf der Verwendungsseite des Bruttoinlandsproduktes und umfassen Investitionen in geistiges Eigentum (Forschung und Entwicklung, Software und Datenbanken, Suchbohrungen, Urheberrechte) sowie Nutztiere und Nutzpflanzungen.

Sektoren

S. 1 Volkswirtschaft

| | | |
|-------|--|---|
| S. 11 | Nichtfinanzielle Kapitalgesellschaften | Kapital- und Quasi-Kapitalgesellschaften aller Wirtschaftszweige außer S. 12 |
| S. 12 | Finanzielle Kapitalgesellschaften | Sämtliche Kapitalgesellschaften des Banken- und Versicherungsgewerbes einschließlich des Hilfgewerbes dieser Bereiche |
| S. 13 | Staat | Gebietskörperschaften (Bund, Länder und Gemeinden) und Sozialversicherung |
| S. 14 | Private Haushalte | Selbstständigen-, Arbeitnehmer- und sonstige Haushalte, also auch unternehmerisch tätige Einzelpersonen (Landwirte, Ärzte, Gastwirte und so weiter) |
| S. 15 | Private Organisationen ohne Erwerbszweck | Politische Parteien, Gewerkschaften, Kirchen, Verbraucherverbände, Vereine, Entwicklungshilfeorganisationen und Ähnliches |

S. 2 Übrige Welt

Bruttoinvestitionen in den Volkswirtschaftlichen Gesamtrechnungen

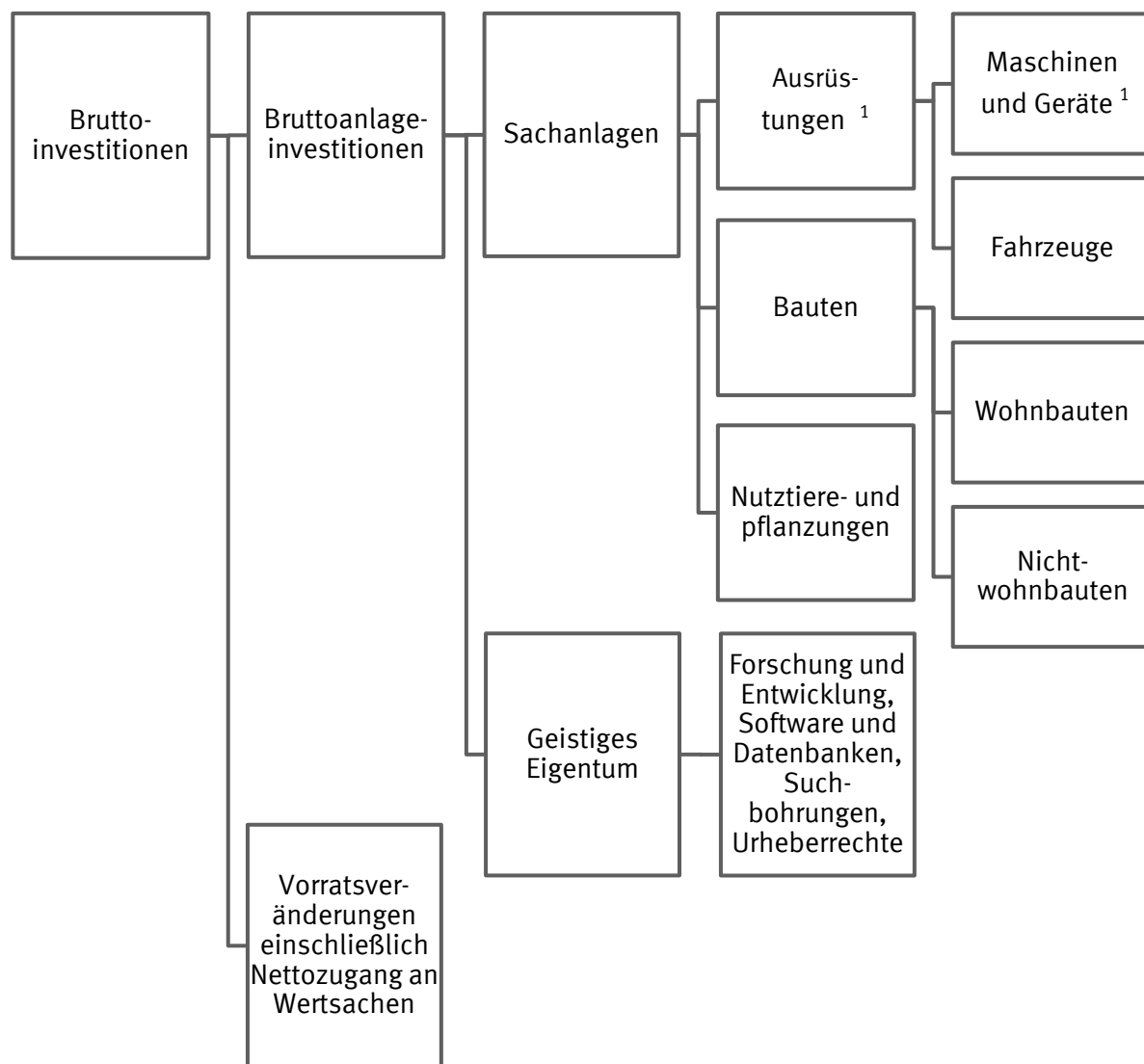

1 Einschl. militärischer Waffensysteme.

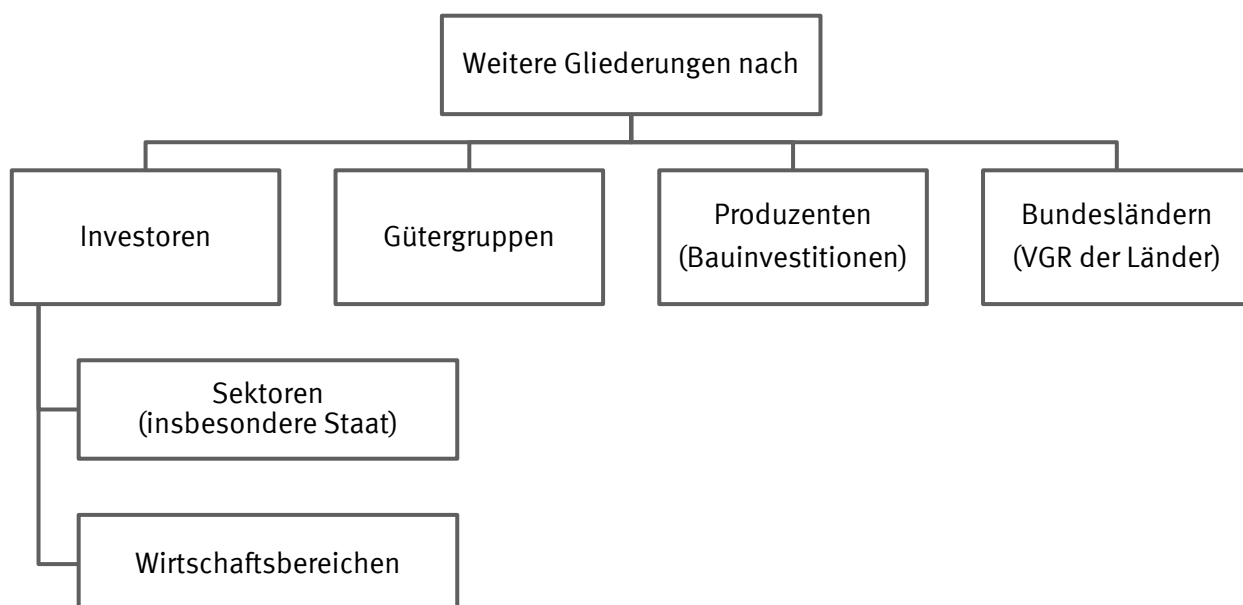

1. Investitionen und Konjunkturbeobachtung

1.1 Netto(anlage)investitionen und Netto(anlage)investitionsquote in jeweiligen Preisen

| Jahr | Bruttoinlandsprodukt | Bruttoinvestitionen | Bruttoanlageinvestitionen | Abschreibungen | Nettoinvestitionen | Nettoanlageinvestitionen | Nettoinvestitionsquote | Nettoanlageinvestitionsquote |
|------|----------------------|---------------------|---------------------------|----------------|--------------------|--------------------------|------------------------|------------------------------|
| | Mrd. EUR | | | | | | in % | |
| 1991 | 1 579,800 | 404,239 | 392,669 | 246,010 | 158,229 | 146,659 | 10,0 | 9,3 |
| 1998 | 2 018,230 | 471,051 | 456,438 | 331,159 | 139,892 | 125,279 | 6,9 | 6,2 |
| 1999 | 2 064,880 | 484,706 | 472,819 | 339,622 | 145,084 | 133,197 | 7,0 | 6,5 |
| 2000 | 2 116,480 | 506,331 | 486,536 | 354,354 | 151,977 | 132,182 | 7,2 | 6,2 |
| 2001 | 2 179,850 | 486,411 | 472,497 | 366,283 | 120,128 | 106,214 | 5,5 | 4,9 |
| 2002 | 2 209,290 | 440,073 | 442,718 | 374,571 | 65,502 | 68,147 | 3,0 | 3,1 |
| 2003 | 2 220,080 | 437,076 | 433,103 | 378,705 | 58,371 | 54,398 | 2,6 | 2,5 |
| 2004 | 2 270,620 | 434,161 | 434,972 | 385,897 | 48,264 | 49,075 | 2,1 | 2,2 |
| 2005 | 2 300,860 | 432,896 | 438,761 | 392,806 | 40,090 | 45,955 | 1,7 | 2,0 |
| 2006 | 2 393,250 | 473,208 | 474,371 | 402,815 | 70,393 | 71,556 | 2,9 | 3,0 |
| 2007 | 2 513,230 | 521,478 | 505,571 | 423,032 | 98,446 | 82,539 | 3,9 | 3,3 |
| 2008 | 2 561,740 | 534,380 | 520,809 | 440,304 | 94,076 | 80,505 | 3,7 | 3,1 |
| 2009 | 2 460,280 | 444,510 | 471,421 | 450,794 | - 6,284 | 20,627 | - 0,3 | 0,8 |
| 2010 | 2 580,060 | 506,347 | 501,449 | 459,725 | 46,622 | 41,724 | 1,8 | 1,6 |
| 2011 | 2 703,120 | 569,751 | 547,821 | 475,539 | 94,212 | 72,282 | 3,5 | 2,7 |
| 2012 | 2 758,260 | 532,531 | 554,746 | 492,278 | 40,253 | 62,468 | 1,5 | 2,3 |
| 2013 | 2 826,240 | 551,462 | 556,752 | 506,192 | 45,270 | 50,560 | 1,6 | 1,8 |
| 2014 | 2 932,470 | 572,336 | 586,555 | 520,625 | 51,711 | 65,930 | 1,8 | 2,2 |
| 2015 | 3 043,650 | 582,812 | 604,285 | 536,120 | 46,692 | 68,165 | 1,5 | 2,2 |
| 2016 | 3 144,050 | 603,591 | 630,034 | 552,291 | 51,300 | 77,743 | 1,6 | 2,5 |

| | Veränderung gegenüber dem Vorjahr in % | | | | | | in %-Punkten | |
|------|---|--------|-------|-----|--------|--------|---------------------|-------|
| 1992 | 7,3 | 4,7 | 8,2 | 8,6 | - 1,4 | 7,5 | - 0,8 | 0,0 |
| 1993 | 3,1 | - 2,4 | - 1,5 | 6,6 | - 17,8 | - 15,1 | - 1,9 | - 1,6 |
| 1994 | 4,7 | 5,7 | 4,9 | 4,1 | 9,1 | 6,5 | 0,3 | 0,1 |
| 1995 | 3,7 | 3,3 | 1,0 | 3,7 | 2,6 | - 4,5 | 0,0 | - 0,6 |
| 1996 | 1,4 | - 2,9 | - 0,9 | 2,5 | - 14,3 | - 8,5 | - 1,2 | - 0,7 |
| 1997 | 2,1 | 2,3 | 0,6 | 2,6 | 1,7 | - 4,4 | - 0,1 | - 0,4 |
| 1998 | 2,6 | 5,1 | 3,2 | 2,4 | 12,0 | 5,2 | 0,6 | 0,1 |
| 1999 | 2,3 | 2,9 | 3,6 | 2,6 | 3,7 | 6,3 | 0,1 | 0,3 |
| 2000 | 2,5 | 4,5 | 2,9 | 4,3 | 4,8 | - 0,8 | 0,2 | - 0,3 |
| 2001 | 3,0 | - 3,9 | - 2,9 | 3,4 | - 21,0 | - 19,6 | - 1,7 | - 1,3 |
| 2002 | 1,4 | - 9,5 | - 6,3 | 2,3 | - 45,5 | - 35,8 | - 2,5 | - 1,8 |
| 2003 | 0,5 | - 0,7 | - 2,2 | 1,1 | - 10,9 | - 20,2 | - 0,4 | - 0,6 |
| 2004 | 2,3 | - 0,7 | 0,4 | 1,9 | - 17,3 | - 9,8 | - 0,5 | - 0,3 |
| 2005 | 1,3 | - 0,3 | 0,9 | 1,8 | - 16,9 | - 6,4 | - 0,4 | - 0,2 |
| 2006 | 4,0 | 9,3 | 8,1 | 2,5 | 75,6 | 55,7 | 1,2 | 1,0 |
| 2007 | 5,0 | 10,2 | 6,6 | 5,0 | 39,9 | 15,3 | 1,0 | 0,3 |
| 2008 | 1,9 | 2,5 | 3,0 | 4,1 | - 4,4 | - 2,5 | - 0,2 | - 0,2 |
| 2009 | - 4,0 | - 16,8 | - 9,5 | 2,4 | x | - 74,4 | - 4,0 | - 2,3 |
| 2010 | 4,9 | 13,9 | 6,4 | 2,0 | x | 102,3 | 2,1 | 0,8 |
| 2011 | 4,8 | 12,5 | 9,2 | 3,4 | 102,1 | 73,2 | 1,7 | 1,1 |
| 2012 | 2,0 | - 6,5 | 1,3 | 3,5 | - 57,3 | - 13,6 | - 2,0 | - 0,4 |
| 2013 | 2,5 | 3,6 | 0,4 | 2,8 | 12,5 | - 19,1 | 0,1 | - 0,5 |
| 2014 | 3,8 | 3,8 | 5,4 | 2,9 | 14,2 | 30,4 | 0,2 | 0,4 |
| 2015 | 3,8 | 1,8 | 3,0 | 3,0 | - 9,7 | 3,4 | - 0,3 | 0,0 |
| 2016 | 3,3 | 3,6 | 4,3 | 3,0 | 9,9 | 14,1 | 0,1 | 0,3 |

Brutto- und Nettoanlageinvestitionen, Veränderung gegenüber dem Vorjahr, in %

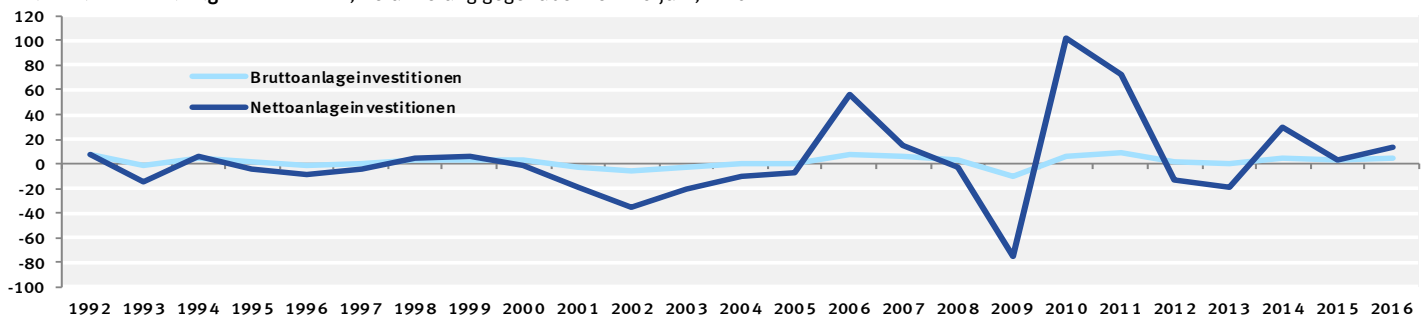

1. Investitionen und Konjunkturbeobachtung

1.2 Bruttoanlageinvestitionen als Teil des Bruttoinlandsproduktes in jeweiligen Preisen

| Jahr, Vierteljahr | Bruttoinlands- produkt | Konsum- ausgaben | Bruttoinvestitionen | | | | | | Vorrats- verände- rungen ² | Exporte | Importe | |
|----------------------|---------------------------|---------------------|---------------------------|----------|----------|----------|---|----------------------------|---|-----------|---------|---------------------|
| | | | Bruttoanlageinvestitionen | | | zusammen | Ausrüstungs- inves- titionen ¹ | Bau- inves- titionen | | | | Sonstige Anlagen |
| | | | zusammen | zusammen | zusammen | | | | | | | |
| Mrd. EUR | | | | | | | | | | | | |
| 1991 | 1 579,800 | 1 183,695 | 404,239 | 392,669 | 155,153 | 192,059 | 45,457 | 11,570 | 374,884 | 383,018 | | |
| 2003 | 2 220,080 | 1 701,664 | 437,076 | 433,103 | 151,313 | 210,795 | 70,995 | 3,973 | 723,557 | 642,217 | | |
| 2004 | 2 270,620 | 1 722,003 | 434,161 | 434,972 | 156,911 | 205,331 | 72,730 | - 0,811 | 804,899 | 690,443 | | |
| 2005 | 2 300,860 | 1 751,547 | 432,896 | 438,761 | 165,155 | 199,725 | 73,881 | - 5,865 | 868,355 | 751,938 | | |
| 2006 | 2 393,250 | 1 793,235 | 473,208 | 474,371 | 182,836 | 213,742 | 77,793 | - 1,163 | 985,788 | 858,981 | | |
| 2007 | 2 513,230 | 1 824,640 | 521,478 | 505,571 | 198,514 | 225,518 | 81,539 | 15,907 | 1 080,938 | 913,826 | | |
| 2008 | 2 561,740 | 1 874,300 | 534,380 | 520,809 | 202,833 | 231,734 | 86,242 | 13,571 | 1 113,329 | 960,269 | | |
| 2009 | 2 460,280 | 1 894,248 | 444,510 | 471,421 | 158,168 | 226,791 | 86,462 | -26,911 | 930,040 | 808,518 | | |
| 2010 | 2 580,060 | 1 939,610 | 506,347 | 501,449 | 175,909 | 237,122 | 88,418 | 4,898 | 1 090,085 | 955,982 | | |
| 2011 | 2 703,120 | 2 001,224 | 569,751 | 547,821 | 188,319 | 264,228 | 95,274 | 21,930 | 1 211,489 | 1 079,344 | | |
| 2012 | 2 758,260 | 2 057,742 | 532,531 | 554,746 | 183,821 | 273,006 | 97,919 | -22,215 | 1 268,318 | 1 100,331 | | |
| 2013 | 2 826,240 | 2 106,353 | 551,462 | 556,752 | 180,047 | 277,164 | 99,541 | - 5,290 | 1 283,053 | 1 114,628 | | |
| 2014 | 2 932,470 | 2 157,121 | 572,336 | 586,555 | 191,699 | 289,717 | 105,139 | -14,219 | 1 340,265 | 1 137,252 | | |
| 2015 | 3 043,650 | 2 217,532 | 582,812 | 604,285 | 200,778 | 290,981 | 112,526 | -21,473 | 1 426,706 | 1 183,400 | | |
| 2016 | 3 144,050 | 2 289,840 | 603,591 | 630,034 | 205,837 | 304,500 | 119,697 | -26,443 | 1 450,012 | 1 199,393 | | |
| 2007 1.Vj | 612,320 | 436,586 | 133,513 | 113,815 | 44,336 | 49,950 | 19,529 | 19,698 | 262,830 | 220,609 | | |
| 2.Vj | 618,050 | 451,430 | 123,619 | 127,510 | 49,681 | 57,904 | 19,925 | - 3,891 | 267,287 | 224,286 | | |
| 3.Vj | 640,760 | 457,700 | 146,367 | 129,477 | 47,682 | 61,544 | 20,251 | 16,890 | 270,705 | 234,012 | | |
| 4.Vj | 642,100 | 478,924 | 117,979 | 134,769 | 56,815 | 56,120 | 21,834 | -16,790 | 280,116 | 234,919 | | |
| 2008 1.Vj | 631,100 | 448,913 | 136,697 | 116,753 | 45,808 | 50,406 | 20,539 | 19,944 | 278,043 | 232,553 | | |
| 2.Vj | 643,190 | 467,447 | 128,574 | 135,280 | 52,427 | 61,551 | 21,302 | - 6,706 | 287,544 | 240,375 | | |
| 3.Vj | 652,180 | 472,136 | 152,314 | 135,004 | 49,966 | 63,516 | 21,522 | 17,310 | 280,221 | 252,491 | | |
| 4.Vj | 635,270 | 485,804 | 116,795 | 133,772 | 54,632 | 56,261 | 22,879 | -16,977 | 267,521 | 234,850 | | |
| 2009 1.Vj | 598,060 | 456,669 | 117,264 | 104,696 | 36,480 | 47,389 | 20,827 | 12,568 | 226,556 | 202,429 | | |
| 2.Vj | 601,830 | 471,939 | 100,170 | 119,554 | 39,345 | 59,072 | 21,137 | -19,384 | 222,207 | 192,486 | | |
| 3.Vj | 627,800 | 474,769 | 127,350 | 122,963 | 38,519 | 63,001 | 21,443 | 4,387 | 232,628 | 206,947 | | |
| 4.Vj | 632,590 | 490,871 | 99,726 | 124,208 | 43,824 | 57,329 | 23,055 | -24,482 | 248,649 | 206,656 | | |
| 2010 1.Vj | 620,070 | 463,843 | 122,006 | 105,881 | 37,636 | 47,059 | 21,186 | 16,125 | 247,624 | 213,403 | | |
| 2.Vj | 634,280 | 479,898 | 122,317 | 129,570 | 43,645 | 64,366 | 21,559 | - 7,253 | 270,758 | 238,693 | | |
| 3.Vj | 660,590 | 488,139 | 144,078 | 132,777 | 43,855 | 67,026 | 21,896 | 11,301 | 277,936 | 249,563 | | |
| 4.Vj | 665,120 | 507,730 | 117,946 | 133,221 | 50,773 | 58,671 | 23,777 | -15,275 | 293,767 | 254,323 | | |
| 2011 1.Vj | 662,940 | 479,648 | 146,612 | 122,382 | 42,810 | 56,595 | 22,977 | 24,230 | 296,522 | 259,842 | | |
| 2.Vj | 665,880 | 496,119 | 138,263 | 139,723 | 46,646 | 69,587 | 23,490 | - 1,460 | 300,717 | 269,219 | | |
| 3.Vj | 689,120 | 503,818 | 158,257 | 142,472 | 46,543 | 72,187 | 23,742 | 15,785 | 303,757 | 276,712 | | |
| 4.Vj | 685,180 | 521,639 | 126,619 | 143,244 | 52,320 | 65,859 | 25,065 | -16,625 | 310,493 | 273,571 | | |
| 2012 1.Vj | 682,730 | 496,429 | 142,865 | 128,130 | 44,211 | 60,142 | 23,777 | 14,735 | 316,450 | 273,014 | | |
| 2.Vj | 678,150 | 509,418 | 125,254 | 141,067 | 45,166 | 71,606 | 24,295 | -15,813 | 315,760 | 272,282 | | |
| 3.Vj | 701,300 | 516,645 | 146,360 | 143,299 | 43,976 | 74,888 | 24,435 | 3,061 | 318,734 | 280,439 | | |
| 4.Vj | 696,080 | 535,250 | 118,052 | 142,250 | 50,468 | 66,370 | 25,412 | -24,198 | 317,374 | 274,596 | | |
| 2013 1.Vj | 685,460 | 504,731 | 139,000 | 120,876 | 39,820 | 56,839 | 24,217 | 18,124 | 312,016 | 270,287 | | |
| 2.Vj | 698,330 | 522,179 | 131,859 | 142,676 | 45,028 | 73,241 | 24,407 | -10,817 | 320,031 | 275,739 | | |
| 3.Vj | 723,160 | 532,980 | 155,531 | 145,750 | 43,147 | 77,997 | 24,606 | 9,781 | 321,660 | 287,011 | | |
| 4.Vj | 719,290 | 546,463 | 125,072 | 147,450 | 52,052 | 69,087 | 26,311 | -22,378 | 329,346 | 281,591 | | |
| 2014 1.Vj | 718,510 | 516,653 | 153,054 | 134,360 | 43,843 | 65,217 | 25,300 | 18,694 | 324,728 | 275,925 | | |
| 2.Vj | 720,820 | 534,355 | 136,387 | 148,393 | 47,537 | 75,077 | 25,779 | -12,006 | 329,511 | 279,433 | | |
| 3.Vj | 746,310 | 544,513 | 154,187 | 150,931 | 45,843 | 78,818 | 26,270 | 3,256 | 338,612 | 291,002 | | |
| 4.Vj | 746,830 | 561,600 | 128,708 | 152,871 | 54,476 | 70,605 | 27,790 | -24,163 | 347,414 | 290,892 | | |
| 2015 1.Vj | 741,910 | 529,848 | 153,633 | 135,560 | 44,838 | 63,818 | 26,904 | 18,073 | 344,669 | 286,240 | | |
| 2.Vj | 749,150 | 548,768 | 134,395 | 151,258 | 48,584 | 75,211 | 27,463 | -16,863 | 358,282 | 292,295 | | |
| 3.Vj | 774,480 | 559,043 | 158,680 | 155,458 | 48,440 | 78,922 | 28,096 | 3,222 | 359,859 | 303,102 | | |
| 4.Vj | 778,110 | 579,873 | 136,104 | 162,009 | 58,916 | 73,030 | 30,063 | -25,905 | 363,896 | 301,763 | | |
| 2016 1.Vj | 765,200 | 547,763 | 156,064 | 142,921 | 47,168 | 66,761 | 28,992 | 13,143 | 348,672 | 287,299 | | |
| 2.Vj | 784,050 | 569,591 | 140,282 | 162,065 | 51,839 | 80,734 | 29,492 | -21,783 | 369,288 | 295,111 | | |
| 3.Vj | 797,120 | 574,544 | 166,379 | 161,471 | 49,265 | 82,172 | 30,034 | 4,908 | 359,774 | 303,577 | | |
| 4.Vj | 797,680 | 597,942 | 140,866 | 163,577 | 57,565 | 74,833 | 31,179 | -22,711 | 372,278 | 313,406 | | |
| 2017 1.Vj | 796,560 | 567,828 | 164,837 | 152,103 | 48,860 | 72,820 | 30,423 | 12,734 | 378,821 | 314,926 | | |
| 2.Vj | 802,390 | 588,721 | 149,475 | 167,643 | 51,629 | 85,111 | 30,903 | -18,168 | 380,820 | 316,626 | | |

1 Einschl. militärischer Waffensysteme.

2 Einschl. Nettozugang an Wertsachen.

| Bruttoinlandsprodukt | Konsumausgaben | Bruttoinvestitionen | | | | | Vorratsveränderungen ² | Exporte | Importe | Jahr, Vierteljahr |
|--|----------------|---------------------|---------------------------|---------------------------------|------------|------------------|-----------------------------------|---------|---------|-------------------|
| | | zusammen | Bruttoanlageinvestitionen | | | | | | | |
| | | | zusammen | Ausrüstungsinvest. ¹ | Bauinvest. | Sonstige Anlagen | | | | |
| Veränderung gegenüber dem entsprechenden Vorjahreszeitraum | | | | | | | Mrd. EUR | in % | | |
| in % | | | | | | | | | | |
| 0,5 | 1,7 | - 0,7 | - 2,2 | - 2,5 | - 2,5 | - 0,6 | 6,618 | 0,5 | 3,1 | 2003 |
| 2,3 | 1,2 | - 0,7 | 0,4 | 3,7 | - 2,6 | 2,4 | - 4,784 | 11,2 | 7,5 | 2004 |
| 1,3 | 1,7 | - 0,3 | 0,9 | 5,3 | - 2,7 | 1,6 | - 5,054 | 7,9 | 8,9 | 2005 |
| 4,0 | 2,4 | 9,3 | 8,1 | 10,7 | 7,0 | 5,3 | 4,702 | 13,5 | 14,2 | 2006 |
| 5,0 | 1,8 | 10,2 | 6,6 | 8,6 | 5,5 | 4,8 | 17,070 | 9,7 | 6,4 | 2007 |
| 1,9 | 2,7 | 2,5 | 3,0 | 2,2 | 2,8 | 5,8 | - 2,336 | 3,0 | 5,1 | 2008 |
| - 4,0 | 1,1 | - 16,8 | - 9,5 | - 22,0 | - 2,1 | 0,3 | -40,482 | - 16,5 | - 15,8 | 2009 |
| 4,9 | 2,4 | 13,9 | 6,4 | 11,2 | 4,6 | 2,3 | 31,809 | 17,2 | 18,2 | 2010 |
| 4,8 | 3,2 | 12,5 | 9,2 | 7,1 | 11,4 | 7,8 | 17,032 | 11,1 | 12,9 | 2011 |
| 2,0 | 2,8 | - 6,5 | 1,3 | - 2,4 | 3,3 | 2,8 | -44,145 | 4,7 | 1,9 | 2012 |
| 2,5 | 2,4 | 3,6 | 0,4 | - 2,1 | 1,5 | 1,7 | 16,925 | 1,2 | 1,3 | 2013 |
| 3,8 | 2,4 | 3,8 | 5,4 | 6,5 | 4,5 | 5,6 | - 8,929 | 4,5 | 2,0 | 2014 |
| 3,8 | 2,8 | 1,8 | 3,0 | 4,7 | 0,4 | 7,0 | - 7,254 | 6,4 | 4,1 | 2015 |
| 3,3 | 3,3 | 3,6 | 4,3 | 2,5 | 4,6 | 6,4 | - 4,970 | 1,6 | 1,4 | 2016 |
| 5,9 | 1,4 | 14,3 | 12,8 | 10,1 | 19,4 | 4,1 | 3,729 | 12,1 | 8,3 | 2007 1.Vj |
| 5,0 | 1,8 | 7,0 | 5,8 | 8,2 | 4,4 | 4,5 | 1,024 | 11,8 | 7,0 | 2.Vj |
| 5,1 | 2,1 | 7,8 | 5,0 | 8,6 | 2,5 | 4,9 | 4,428 | 10,8 | 7,0 | 3.Vj |
| 4,0 | 1,7 | 12,3 | 3,9 | 7,7 | - 0,4 | 5,6 | 7,889 | 4,5 | 3,5 | 4.Vj |
| 3,1 | 2,8 | 2,4 | 2,6 | 3,3 | 0,9 | 5,2 | 0,246 | 5,8 | 5,4 | 2008 1.Vj |
| 4,1 | 3,5 | 4,0 | 6,1 | 5,5 | 6,3 | 6,9 | - 2,815 | 7,6 | 7,2 | 2.Vj |
| 1,8 | 3,2 | 4,1 | 4,3 | 4,8 | 3,2 | 6,3 | 0,420 | 3,5 | 7,9 | 3.Vj |
| - 1,1 | 1,4 | - 1,0 | - 0,7 | - 3,8 | 0,3 | 4,8 | - 0,187 | - 4,5 | - 0,0 | 4.Vj |
| - 5,2 | 1,7 | - 14,2 | - 10,3 | - 20,4 | - 6,0 | 1,4 | - 7,376 | - 18,5 | - 13,0 | 2009 1.Vj |
| - 6,4 | 1,0 | - 22,1 | - 11,6 | - 25,0 | - 4,0 | - 0,8 | -12,678 | - 22,7 | - 19,9 | 2.Vj |
| - 3,7 | 0,6 | - 16,4 | - 8,9 | - 22,9 | - 0,8 | - 0,4 | -12,923 | - 17,0 | - 18,0 | 3.Vj |
| - 0,4 | 1,0 | - 14,6 | - 7,1 | - 19,8 | 1,9 | 0,8 | - 7,505 | - 7,1 | - 12,0 | 4.Vj |
| 3,7 | 1,6 | 4,0 | 1,1 | 3,2 | - 0,7 | 1,7 | 3,557 | 9,3 | 5,4 | 2010 1.Vj |
| 5,4 | 1,7 | 22,1 | 8,4 | 10,9 | 9,0 | 2,0 | 12,131 | 21,8 | 24,0 | 2.Vj |
| 5,2 | 2,8 | 13,1 | 8,0 | 13,9 | 6,4 | 2,1 | 6,914 | 19,5 | 20,6 | 3.Vj |
| 5,1 | 3,4 | 18,3 | 7,3 | 15,9 | 2,3 | 3,1 | 9,207 | 18,1 | 23,1 | 4.Vj |
| 6,9 | 3,4 | 20,2 | 15,6 | 13,7 | 20,3 | 8,5 | 8,105 | 19,7 | 21,8 | 2011 1.Vj |
| 5,0 | 3,4 | 13,0 | 7,8 | 6,9 | 8,1 | 9,0 | 5,793 | 11,1 | 12,8 | 2.Vj |
| 4,3 | 3,2 | 9,8 | 7,3 | 6,1 | 7,7 | 8,4 | 4,484 | 9,3 | 10,9 | 3.Vj |
| 3,0 | 2,7 | 7,4 | 7,5 | 3,0 | 12,3 | 5,4 | - 1,350 | 5,7 | 7,6 | 4.Vj |
| 3,0 | 3,5 | - 2,6 | 4,7 | 3,3 | 6,3 | 3,5 | - 9,495 | 6,7 | 5,1 | 2012 1.Vj |
| 1,8 | 2,7 | - 9,4 | 1,0 | - 3,2 | 2,9 | 3,4 | -14,353 | 5,0 | 1,1 | 2.Vj |
| 1,8 | 2,5 | - 7,5 | 0,6 | - 5,5 | 3,7 | 2,9 | -12,724 | 4,9 | 1,3 | 3.Vj |
| 1,6 | 2,6 | - 6,8 | - 0,7 | - 3,5 | 0,8 | 1,4 | - 7,573 | 2,2 | 0,4 | 4.Vj |
| 0,4 | 1,7 | - 2,7 | - 5,7 | - 9,9 | - 5,5 | 1,9 | 3,389 | - 1,4 | - 1,0 | 2013 1.Vj |
| 3,0 | 2,5 | 5,3 | 1,1 | - 0,3 | 2,3 | 0,5 | 4,996 | 1,4 | 1,3 | 2.Vj |
| 3,1 | 3,2 | 6,3 | 1,7 | - 1,9 | 4,2 | 0,7 | 6,720 | 0,9 | 2,3 | 3.Vj |
| 3,3 | 2,1 | 5,9 | 3,7 | 3,1 | 4,1 | 3,5 | 1,820 | 3,8 | 2,5 | 4.Vj |
| 4,8 | 2,4 | 10,1 | 11,2 | 10,1 | 14,7 | 4,5 | 0,570 | 4,1 | 2,1 | 2014 1.Vj |
| 3,2 | 2,3 | 3,4 | 4,0 | 5,6 | 2,5 | 5,6 | - 1,189 | 3,0 | 1,3 | 2.Vj |
| 3,2 | 2,2 | - 0,9 | 3,6 | 6,2 | 1,1 | 6,8 | - 6,525 | 5,3 | 1,4 | 3.Vj |
| 3,8 | 2,8 | 2,9 | 3,7 | 4,7 | 2,2 | 5,6 | - 1,785 | 5,5 | 3,3 | 4.Vj |
| 3,3 | 2,6 | 0,4 | 0,9 | 2,3 | - 2,1 | 6,3 | - 0,621 | 6,1 | 3,7 | 2015 1.Vj |
| 3,9 | 2,7 | - 1,5 | 1,9 | 2,2 | 0,2 | 6,5 | - 4,857 | 8,7 | 4,6 | 2.Vj |
| 3,8 | 2,7 | 2,9 | 3,0 | 5,7 | 0,1 | 7,0 | - 0,034 | 6,3 | 4,2 | 3.Vj |
| 4,2 | 3,3 | 5,7 | 6,0 | 8,2 | 3,4 | 8,2 | - 1,742 | 4,7 | 3,7 | 4.Vj |
| 3,1 | 3,4 | 1,6 | 5,4 | 5,2 | 4,6 | 7,8 | - 4,930 | 1,2 | 0,4 | 2016 1.Vj |
| 4,7 | 3,8 | 4,4 | 7,1 | 6,7 | 7,3 | 7,4 | - 4,920 | 3,1 | 1,0 | 2.Vj |
| 2,9 | 2,8 | 4,9 | 3,9 | 1,7 | 4,1 | 6,9 | 1,686 | - 0,0 | 0,2 | 3.Vj |
| 2,5 | 3,1 | 3,5 | 1,0 | - 2,3 | 2,5 | 3,7 | 3,194 | 2,3 | 3,9 | 4.Vj |
| 4,1 | 3,7 | 5,6 | 6,4 | 3,6 | 9,1 | 4,9 | - 0,409 | 8,6 | 9,6 | 2017 1.Vj |
| 2,3 | 3,4 | 6,6 | 3,4 | - 0,4 | 5,4 | 4,8 | 3,615 | 3,1 | 7,3 | 2.Vj |

1. Investitionen und Konjunkturbeobachtung

1.3 Bruttoanlageinvestitionen als Teil des Bruttoinlandsproduktes, preisbereinigt

| Jahr, Vierteljahr | Brutto- inlands- produkt | Konsum- ausgaben | Bruttoinvestitionen | | | | | Vorrats- verände- rungen ² | Exporte | Importe |
|--------------------------|--------------------------------|---------------------|---------------------|---------------------------|--------------------------------------|-----------------|---------------------|---|---------|---------|
| | | | zusammen | Bruttoanlageinvestitionen | | | Sonstige Anlagen | | | |
| | | | | zusammen | Ausrüstungs- invest. ¹ | Bau- invest. | | | | |
| Kettenindex (2010 = 100) | | | | | | | | | | |
| 1991 | 79,01 | 79,55 | 97,99 | 88,21 | 79,11 | 107,88 | 57,62 | x | 36,88 | 40,92 |
| 2001 | 92,97 | 94,97 | 103,41 | 99,14 | 90,75 | 113,77 | 82,94 | x | 64,46 | 69,03 |
| 2002 | 92,97 | 94,70 | 94,63 | 93,41 | 83,48 | 106,90 | 83,33 | x | 67,20 | 67,28 |
| 2003 | 92,31 | 94,91 | 95,11 | 92,17 | 83,44 | 104,24 | 82,80 | x | 68,48 | 71,13 |
| 2004 | 93,39 | 95,26 | 92,46 | 92,21 | 87,25 | 100,17 | 84,57 | x | 76,32 | 76,77 |
| 2005 | 94,05 | 95,68 | 91,36 | 92,90 | 92,58 | 96,53 | 85,85 | x | 81,40 | 81,20 |
| 2006 | 97,53 | 96,98 | 99,41 | 99,88 | 103,57 | 101,15 | 90,30 | x | 91,40 | 90,24 |
| 2007 | 100,71 | 97,32 | 106,51 | 103,94 | 112,98 | 100,90 | 94,00 | x | 99,91 | 95,87 |
| 2008 | 101,80 | 98,56 | 107,23 | 105,53 | 115,93 | 100,33 | 98,41 | x | 101,84 | 98,02 |
| 2009 | 96,08 | 99,40 | 88,50 | 94,89 | 90,18 | 96,93 | 98,89 | x | 87,31 | 88,61 |
| 2010 | 100 | 100 | 100 | 100 | 100 | 100 | 100 | x | 100 | 100 |
| 2011 | 103,66 | 101,24 | 109,29 | 107,17 | 106,79 | 108,14 | 105,34 | x | 108,28 | 107,02 |
| 2012 | 104,17 | 102,53 | 100,28 | 106,47 | 103,39 | 108,69 | 106,50 | x | 111,34 | 106,95 |
| 2013 | 104,68 | 103,35 | 101,78 | 105,13 | 100,98 | 107,45 | 107,00 | x | 113,25 | 110,13 |
| 2014 | 106,70 | 104,50 | 103,93 | 109,06 | 106,91 | 109,88 | 111,23 | x | 118,50 | 114,08 |
| 2015 | 108,56 | 106,60 | 104,17 | 110,74 | 111,05 | 108,32 | 117,30 | x | 124,70 | 120,46 |
| 2016 | 110,67 | 109,26 | 106,40 | 114,13 | 113,44 | 111,29 | 123,76 | x | 127,98 | 125,18 |
| 2008 1.Vj | 101,12 | 95,50 | 110,59 | 95,05 | 104,29 | 88,49 | 93,77 | x | 102,28 | 96,02 |
| 2.Vj | 102,67 | 98,67 | 103,44 | 109,36 | 118,76 | 107,05 | 96,89 | x | 105,03 | 97,64 |
| 3.Vj | 103,83 | 99,25 | 120,64 | 108,98 | 114,29 | 109,10 | 98,51 | x | 101,89 | 100,99 |
| 4.Vj | 99,59 | 100,82 | 94,25 | 108,70 | 126,39 | 96,66 | 104,47 | x | 98,18 | 97,43 |
| 2009 1.Vj | 94,49 | 96,78 | 95,63 | 84,17 | 82,83 | 81,01 | 95,15 | x | 84,62 | 88,24 |
| 2.Vj | 94,61 | 99,39 | 80,60 | 96,24 | 89,05 | 101,32 | 97,18 | x | 83,82 | 84,46 |
| 3.Vj | 97,99 | 99,83 | 100,62 | 99,20 | 87,83 | 107,96 | 98,74 | x | 87,49 | 90,91 |
| 4.Vj | 97,22 | 101,58 | 77,14 | 99,96 | 101,01 | 97,42 | 104,51 | x | 93,32 | 90,83 |
| 2010 1.Vj | 96,95 | 96,97 | 97,75 | 84,63 | 84,76 | 80,09 | 96,54 | x | 92,58 | 92,33 |
| 2.Vj | 99,07 | 99,21 | 99,00 | 103,00 | 97,99 | 108,76 | 97,64 | x | 99,48 | 99,80 |
| 3.Vj | 102,49 | 100,82 | 113,04 | 105,75 | 99,65 | 112,79 | 99,15 | x | 100,99 | 103,06 |
| 4.Vj | 101,50 | 103,00 | 90,22 | 106,61 | 117,59 | 98,36 | 106,67 | x | 106,96 | 104,80 |
| 2011 1.Vj | 102,78 | 98,22 | 114,14 | 96,20 | 96,66 | 93,61 | 102,22 | x | 106,38 | 103,65 |
| 2.Vj | 102,75 | 100,58 | 107,32 | 109,09 | 104,79 | 114,23 | 103,83 | x | 107,56 | 106,25 |
| 3.Vj | 105,76 | 102,28 | 121,12 | 111,20 | 105,40 | 117,82 | 104,99 | x | 108,30 | 109,73 |
| 4.Vj | 103,33 | 103,88 | 94,60 | 112,21 | 120,31 | 106,90 | 110,31 | x | 110,90 | 108,46 |
| 2012 1.Vj | 104,40 | 100,02 | 109,10 | 98,56 | 98,99 | 96,42 | 103,53 | x | 111,65 | 106,33 |
| 2.Vj | 103,14 | 101,84 | 95,99 | 108,09 | 100,84 | 114,22 | 105,72 | x | 110,79 | 105,42 |
| 3.Vj | 105,96 | 103,28 | 109,99 | 109,79 | 98,77 | 118,92 | 106,64 | x | 111,50 | 108,98 |
| 4.Vj | 103,19 | 105,00 | 86,05 | 109,43 | 114,95 | 105,20 | 110,12 | x | 111,42 | 107,06 |
| 2013 1.Vj | 102,87 | 100,06 | 104,13 | 91,75 | 88,81 | 89,25 | 104,36 | x | 109,89 | 105,85 |
| 2.Vj | 104,04 | 102,81 | 98,83 | 107,97 | 100,26 | 114,47 | 105,27 | x | 112,74 | 108,62 |
| 3.Vj | 107,19 | 104,86 | 114,88 | 109,68 | 96,82 | 120,13 | 106,17 | x | 113,68 | 113,85 |
| 4.Vj | 104,60 | 105,68 | 89,27 | 111,14 | 118,04 | 105,93 | 112,18 | x | 116,67 | 112,20 |
| 2014 1.Vj | 105,93 | 101,01 | 112,91 | 100,21 | 97,52 | 99,52 | 107,57 | x | 115,13 | 110,16 |
| 2.Vj | 105,36 | 103,73 | 100,11 | 110,35 | 105,57 | 114,16 | 109,29 | x | 116,68 | 112,01 |
| 3.Vj | 108,77 | 105,73 | 112,20 | 112,02 | 102,13 | 119,25 | 111,28 | x | 119,56 | 116,64 |
| 4.Vj | 106,73 | 107,52 | 90,50 | 113,66 | 122,42 | 106,59 | 116,79 | x | 122,62 | 117,49 |
| 2015 1.Vj | 107,30 | 103,04 | 111,76 | 99,53 | 98,89 | 95,43 | 112,51 | x | 121,25 | 116,85 |
| 2.Vj | 107,24 | 105,49 | 96,95 | 110,80 | 106,95 | 112,20 | 114,58 | x | 124,53 | 117,61 |
| 3.Vj | 110,75 | 107,80 | 113,90 | 113,82 | 107,04 | 117,29 | 117,41 | x | 125,37 | 123,04 |
| 4.Vj | 108,96 | 110,08 | 94,06 | 118,82 | 131,33 | 108,36 | 124,70 | x | 127,65 | 124,35 |
| 2016 1.Vj | 108,88 | 105,71 | 112,57 | 103,85 | 103,53 | 98,37 | 120,15 | x | 123,34 | 120,88 |
| 2.Vj | 110,75 | 108,94 | 99,69 | 117,45 | 113,79 | 118,29 | 122,38 | x | 130,66 | 123,56 |
| 3.Vj | 112,65 | 110,07 | 117,71 | 116,84 | 108,58 | 119,76 | 124,60 | x | 126,99 | 126,53 |
| 4.Vj | 110,39 | 112,31 | 95,63 | 118,39 | 127,87 | 108,74 | 127,91 | x | 130,93 | 129,73 |
| 2017 1.Vj | 112,35 | 107,59 | 117,07 | 108,82 | 106,94 | 104,51 | 124,83 | x | 131,86 | 127,43 |
| 2.Vj | 111,64 | 110,67 | 103,35 | 119,27 | 112,98 | 120,97 | 126,56 | x | 131,95 | 128,26 |

1 Einschl. militärischer Waffensysteme.

2 Einschl. Nettozugang an Wertsachen.

| Bruttoinlandsprodukt | Konsumausgaben | Bruttoinvestitionen | | | | | | Exporte | Importe | Jahr, Vierteljahr |
|---|----------------|---------------------|---------------------------|---------------------------------|------------|-----------------------------------|------------------|---------|---------|-------------------|
| | | zusammen | Bruttoanlageinvestitionen | | | Vorratsveränderungen ² | | | | |
| | | | zusammen | Ausrüstungsinvest. ¹ | Bauinvest. | | Sonstige Anlagen | | | |
| Veränderung gegenüber dem entsprechenden Vorjahreszeitraum in % | | | | | | | | | | |
| 1,7 | 1,3 | - 3,4 | - 2,5 | - 3,1 | - 4,2 | 5,0 | x | 5,7 | 0,8 | 2001 |
| ± 0,0 | - 0,3 | - 8,5 | - 5,8 | - 8,0 | - 6,0 | 0,5 | x | 4,3 | - 2,5 | 2002 |
| - 0,7 | 0,2 | 0,5 | - 1,3 | - 0,0 | - 2,5 | - 0,6 | x | 1,9 | 5,7 | 2003 |
| 1,2 | 0,4 | - 2,8 | 0,0 | 4,6 | - 3,9 | 2,1 | x | 11,4 | 7,9 | 2004 |
| 0,7 | 0,4 | - 1,2 | 0,7 | 6,1 | - 3,6 | 1,5 | x | 6,7 | 5,8 | 2005 |
| 3,7 | 1,4 | 8,8 | 7,5 | 11,9 | 4,8 | 5,2 | x | 12,3 | 11,1 | 2006 |
| 3,3 | 0,4 | 7,1 | 4,1 | 9,1 | - 0,2 | 4,1 | x | 9,3 | 6,2 | 2007 |
| 1,1 | 1,3 | 0,7 | 1,5 | 2,6 | - 0,6 | 4,7 | x | 1,9 | 2,2 | 2008 |
| - 5,6 | 0,9 | - 17,5 | - 10,1 | - 22,2 | - 3,4 | 0,5 | x | - 14,3 | - 9,6 | 2009 |
| 4,1 | 0,6 | 13,0 | 5,4 | 10,9 | 3,2 | 1,1 | x | 14,5 | 12,9 | 2010 |
| 3,7 | 1,2 | 9,3 | 7,2 | 6,8 | 8,1 | 5,3 | x | 8,3 | 7,0 | 2011 |
| 0,5 | 1,3 | - 8,2 | - 0,7 | - 3,2 | 0,5 | 1,1 | x | 2,8 | - 0,1 | 2012 |
| 0,5 | 0,8 | 1,5 | - 1,3 | - 2,3 | - 1,1 | 0,5 | x | 1,7 | 3,0 | 2013 |
| 1,9 | 1,1 | 2,1 | 3,7 | 5,9 | 2,3 | 4,0 | x | 4,6 | 3,6 | 2014 |
| 1,7 | 2,0 | 0,2 | 1,5 | 3,9 | - 1,4 | 5,5 | x | 5,2 | 5,6 | 2015 |
| 1,9 | 2,5 | 2,1 | 3,1 | 2,2 | 2,7 | 5,5 | x | 2,6 | 3,9 | 2016 |
| 2,1 | 1,2 | 1,3 | 1,3 | 3,9 | - 1,9 | 3,9 | x | 4,8 | 3,1 | 2008 1.Vj |
| 3,1 | 1,8 | 2,1 | 4,7 | 6,3 | 3,0 | 5,1 | x | 6,5 | 4,1 | 2.Vj |
| 1,1 | 1,4 | 1,5 | 2,6 | 5,3 | - 0,7 | 5,3 | x | 2,0 | 3,1 | 3.Vj |
| - 1,9 | 0,7 | - 2,5 | - 2,3 | - 3,7 | - 3,0 | 4,5 | x | - 5,2 | - 1,2 | 4.Vj |
| - 6,6 | 1,3 | - 13,5 | - 11,4 | - 20,6 | - 8,5 | 1,5 | x | - 17,3 | - 8,1 | 2009 1.Vj |
| - 7,9 | 0,7 | - 22,1 | - 12,0 | - 25,0 | - 5,4 | 0,3 | x | - 20,2 | - 13,5 | 2.Vj |
| - 5,6 | 0,6 | - 16,6 | - 9,0 | - 23,2 | - 1,0 | 0,2 | x | - 14,1 | - 10,0 | 3.Vj |
| - 2,4 | 0,8 | - 18,2 | - 8,0 | - 20,1 | 0,8 | 0,0 | x | - 5,0 | - 6,8 | 4.Vj |
| 2,6 | 0,2 | 2,2 | 0,5 | 2,3 | - 1,1 | 1,5 | x | 9,4 | 4,6 | 2010 1.Vj |
| 4,7 | - 0,2 | 22,8 | 7,0 | 10,0 | 7,3 | 0,5 | x | 18,7 | 18,2 | 2.Vj |
| 4,6 | 1,0 | 12,3 | 6,6 | 13,5 | 4,5 | 0,4 | x | 15,4 | 13,4 | 3.Vj |
| 4,4 | 1,4 | 17,0 | 6,7 | 16,4 | 1,0 | 2,1 | x | 14,6 | 15,4 | 4.Vj |
| 6,0 | 1,3 | 16,8 | 13,7 | 14,0 | 16,9 | 5,9 | x | 14,9 | 12,3 | 2011 1.Vj |
| 3,7 | 1,4 | 8,4 | 5,9 | 6,9 | 5,0 | 6,3 | x | 8,1 | 6,5 | 2.Vj |
| 3,2 | 1,4 | 7,1 | 5,2 | 5,8 | 4,5 | 5,9 | x | 7,2 | 6,5 | 3.Vj |
| 1,8 | 0,9 | 4,9 | 5,3 | 2,3 | 8,7 | 3,4 | x | 3,7 | 3,5 | 4.Vj |
| 1,6 | 1,8 | - 4,4 | 2,5 | 2,4 | 3,0 | 1,3 | x | 5,0 | 2,6 | 2012 1.Vj |
| 0,4 | 1,3 | - 10,6 | - 0,9 | - 3,8 | - 0,0 | 1,8 | x | 3,0 | - 0,8 | 2.Vj |
| 0,2 | 1,0 | - 9,2 | - 1,3 | - 6,3 | 0,9 | 1,6 | x | 3,0 | - 0,7 | 3.Vj |
| - 0,1 | 1,1 | - 9,0 | - 2,5 | - 4,5 | - 1,6 | - 0,2 | x | 0,5 | - 1,3 | 4.Vj |
| - 1,5 | 0,0 | - 4,6 | - 6,9 | - 10,3 | - 7,4 | 0,8 | x | - 1,6 | - 0,5 | 2013 1.Vj |
| 0,9 | 1,0 | 3,0 | - 0,1 | - 0,6 | 0,2 | - 0,4 | x | 1,8 | 3,0 | 2.Vj |
| 1,2 | 1,5 | 4,4 | - 0,1 | - 2,0 | 1,0 | - 0,4 | x | 2,0 | 4,5 | 3.Vj |
| 1,4 | 0,6 | 3,7 | 1,6 | 2,7 | 0,7 | 1,9 | x | 4,7 | 4,8 | 4.Vj |
| 3,0 | 0,9 | 8,4 | 9,2 | 9,8 | 11,5 | 3,1 | x | 4,8 | 4,1 | 2014 1.Vj |
| 1,3 | 0,9 | 1,3 | 2,2 | 5,3 | - 0,3 | 3,8 | x | 3,5 | 3,1 | 2.Vj |
| 1,5 | 0,8 | - 2,3 | 2,1 | 5,5 | - 0,7 | 4,8 | x | 5,2 | 2,5 | 3.Vj |
| 2,0 | 1,7 | 1,4 | 2,3 | 3,7 | 0,6 | 4,1 | x | 5,1 | 4,7 | 4.Vj |
| 1,3 | 2,0 | - 1,0 | - 0,7 | 1,4 | - 4,1 | 4,6 | x | 5,3 | 6,1 | 2015 1.Vj |
| 1,8 | 1,7 | - 3,2 | 0,4 | 1,3 | - 1,7 | 4,8 | x | 6,7 | 5,0 | 2.Vj |
| 1,8 | 2,0 | 1,5 | 1,6 | 4,8 | - 1,6 | 5,5 | x | 4,9 | 5,5 | 3.Vj |
| 2,1 | 2,4 | 3,9 | 4,5 | 7,3 | 1,7 | 6,8 | x | 4,1 | 5,8 | 4.Vj |
| 1,5 | 2,6 | 0,7 | 4,3 | 4,7 | 3,1 | 6,8 | x | 1,7 | 3,4 | 2016 1.Vj |
| 3,3 | 3,3 | 2,8 | 6,0 | 6,4 | 5,4 | 6,8 | x | 4,9 | 5,1 | 2.Vj |
| 1,7 | 2,1 | 3,3 | 2,7 | 1,4 | 2,1 | 6,1 | x | 1,3 | 2,8 | 3.Vj |
| 1,3 | 2,0 | 1,7 | - 0,4 | - 2,6 | 0,4 | 2,6 | x | 2,6 | 4,3 | 4.Vj |
| 3,2 | 1,8 | 4,0 | 4,8 | 3,3 | 6,2 | 3,9 | x | 6,9 | 5,4 | 2017 1.Vj |
| 0,8 | 1,6 | 3,7 | 1,5 | - 0,7 | 2,3 | 3,4 | x | 1,0 | 3,8 | 2.Vj |

1. Investitionen und Konjunkturbeobachtung

1.3 Bruttoanlageinvestitionen als Teil des Bruttoinlandsproduktes, preisbereinigt

| Jahr, Vierteljahr | Bruttoinlandsprodukt ¹ | Konsumausgaben | Bruttoinvestitionen | | | | | | Exporte | Importe |
|---|-----------------------------------|----------------|---------------------|---------------------------|---------------------------------|------------|-----------------------------------|------------------|---------|---------|
| | | | zusammen | Bruttoanlageinvestitionen | | | Vorratsveränderungen ³ | | | |
| | | | | zusammen | Ausrüstungsinvest. ² | Bauinvest. | | Sonstige Anlagen | | |
| Wachstumsbeitrag zum Bruttoinlandsprodukt in Prozentpunkten | | | | | | | | | | |
| 2001 | 1,7 | 1,0 | - 0,8 | - 0,6 | - 0,3 | - 0,5 | 0,2 | - 0,2 | 1,8 | - 0,3 |
| 2002 | ± 0,0 | - 0,2 | - 1,9 | - 1,3 | - 0,6 | - 0,6 | ± 0,0 | - 0,6 | 1,4 | 0,8 |
| 2003 | - 0,7 | 0,2 | 0,1 | - 0,3 | ± 0,0 | - 0,2 | ± 0,0 | 0,4 | 0,6 | - 1,6 |
| 2004 | 1,2 | 0,3 | - 0,6 | ± 0,0 | 0,3 | - 0,4 | 0,1 | - 0,6 | 3,7 | - 2,3 |
| 2005 | 0,7 | 0,3 | - 0,2 | 0,1 | 0,4 | - 0,3 | 0,1 | - 0,4 | 2,4 | - 1,8 |
| 2006 | 3,7 | 1,0 | 1,7 | 1,4 | 0,9 | 0,4 | 0,2 | 0,2 | 4,6 | - 3,6 |
| 2007 | 3,3 | 0,3 | 1,4 | 0,8 | 0,7 | ± 0,0 | 0,1 | 0,6 | 3,8 | - 2,2 |
| 2008 | 1,1 | 0,9 | 0,1 | 0,3 | 0,2 | - 0,1 | 0,2 | - 0,2 | 0,8 | - 0,8 |
| 2009 | - 5,6 | 0,6 | - 3,6 | - 2,1 | - 1,8 | - 0,3 | ± 0,0 | - 1,6 | - 6,2 | 3,6 |
| 2010 | 4,1 | 0,5 | 2,4 | 1,0 | 0,7 | 0,3 | ± 0,0 | 1,3 | 5,5 | - 4,2 |
| 2011 | 3,7 | 0,9 | 1,8 | 1,4 | 0,5 | 0,8 | 0,2 | 0,4 | 3,5 | - 2,6 |
| 2012 | 0,5 | 0,9 | - 1,7 | - 0,1 | - 0,2 | 0,1 | ± 0,0 | - 1,6 | 1,3 | ± 0,0 |
| 2013 | 0,5 | 0,6 | 0,3 | - 0,3 | - 0,2 | - 0,1 | ± 0,0 | 0,7 | 0,8 | - 1,2 |
| 2014 | 1,9 | 0,8 | 0,4 | 0,7 | 0,4 | 0,2 | 0,1 | - 0,3 | 2,1 | - 1,4 |
| 2015 | 1,7 | 1,5 | 0,1 | 0,3 | 0,3 | - 0,1 | 0,2 | - 0,3 | 2,4 | - 2,2 |
| 2016 | 1,9 | 1,8 | 0,4 | 0,6 | 0,1 | 0,3 | 0,2 | - 0,2 | 1,2 | - 1,5 |
| 2008 1.Vj | 2,1 | 0,8 | 0,3 | 0,2 | 0,3 | - 0,2 | 0,1 | 0,1 | 2,1 | - 1,1 |
| 2.Vj | 3,1 | 1,3 | 0,4 | 1,0 | 0,5 | 0,3 | 0,2 | - 0,5 | 2,8 | - 1,5 |
| 3.Vj | 1,1 | 1,0 | 0,3 | 0,5 | 0,4 | - 0,1 | 0,2 | - 0,2 | 0,8 | - 1,1 |
| 4.Vj | - 1,9 | 0,5 | - 0,5 | - 0,5 | - 0,3 | - 0,3 | 0,2 | ± 0,0 | - 2,3 | 0,4 |
| 2009 1.Vj | - 6,6 | 1,0 | - 2,9 | - 2,1 | - 1,5 | - 0,7 | 0,1 | - 0,8 | - 7,6 | 3,0 |
| 2.Vj | - 7,9 | 0,5 | - 4,4 | - 2,5 | - 2,0 | - 0,5 | ± 0,0 | - 1,9 | - 9,0 | 5,0 |
| 3.Vj | - 5,6 | 0,4 | - 3,8 | - 1,9 | - 1,8 | - 0,1 | ± 0,0 | - 2,0 | - 6,0 | 3,8 |
| 4.Vj | - 2,4 | 0,6 | - 3,4 | - 1,7 | - 1,8 | 0,1 | ± 0,0 | - 1,7 | - 2,1 | 2,6 |
| 2010 1.Vj | 2,6 | 0,2 | 0,4 | 0,1 | 0,1 | - 0,1 | 0,1 | 0,4 | 3,5 | - 1,5 |
| 2.Vj | 4,7 | - 0,1 | 3,8 | 1,4 | 0,7 | 0,7 | ± 0,0 | 2,4 | 6,9 | - 5,8 |
| 3.Vj | 4,6 | 0,8 | 2,5 | 1,3 | 0,8 | 0,5 | ± 0,0 | 1,2 | 5,7 | - 4,4 |
| 4.Vj | 4,4 | 1,1 | 2,6 | 1,3 | 1,2 | 0,1 | 0,1 | 1,3 | 5,8 | - 5,1 |
| 2011 1.Vj | 6,0 | 1,0 | 3,3 | 2,3 | 0,8 | 1,3 | 0,2 | 1,0 | 6,0 | - 4,3 |
| 2.Vj | 3,7 | 1,0 | 1,7 | 1,2 | 0,5 | 0,5 | 0,2 | 0,5 | 3,5 | - 2,4 |
| 3.Vj | 3,2 | 1,1 | 1,6 | 1,0 | 0,4 | 0,5 | 0,2 | 0,5 | 3,0 | - 2,4 |
| 4.Vj | 1,8 | 0,7 | 0,9 | 1,1 | 0,2 | 0,8 | 0,1 | - 0,2 | 1,6 | - 1,3 |
| 2012 1.Vj | 1,6 | 1,3 | - 1,0 | 0,5 | 0,2 | 0,3 | ± 0,0 | - 1,4 | 2,2 | - 1,0 |
| 2.Vj | 0,4 | 0,9 | - 2,2 | - 0,2 | - 0,3 | ± 0,0 | 0,1 | - 2,0 | 1,4 | 0,3 |
| 3.Vj | 0,2 | 0,7 | - 2,1 | - 0,3 | - 0,4 | 0,1 | 0,1 | - 1,8 | 1,3 | 0,3 |
| 4.Vj | - 0,1 | 0,8 | - 1,7 | - 0,5 | - 0,4 | - 0,2 | ± 0,0 | - 1,1 | 0,2 | 0,5 |
| 2013 1.Vj | - 1,5 | ± 0,0 | - 1,0 | - 1,3 | - 0,7 | - 0,7 | ± 0,0 | 0,3 | - 0,7 | 0,2 |
| 2.Vj | 0,9 | 0,7 | 0,6 | ± 0,0 | ± 0,0 | ± 0,0 | ± 0,0 | 0,6 | 0,8 | - 1,2 |
| 3.Vj | 1,2 | 1,1 | 0,9 | ± 0,0 | - 0,1 | 0,1 | ± 0,0 | 1,0 | 0,9 | - 1,8 |
| 4.Vj | 1,4 | 0,5 | 0,6 | 0,3 | 0,2 | 0,1 | 0,1 | 0,3 | 2,2 | - 1,9 |
| 2014 1.Vj | 3,0 | 0,7 | 1,7 | 1,6 | 0,6 | 1,0 | 0,1 | 0,1 | 2,1 | - 1,6 |
| 2.Vj | 1,3 | 0,7 | 0,3 | 0,5 | 0,3 | ± 0,0 | 0,1 | - 0,2 | 1,6 | - 1,2 |
| 3.Vj | 1,5 | 0,6 | - 0,5 | 0,4 | 0,3 | - 0,1 | 0,2 | - 0,9 | 2,3 | - 1,0 |
| 4.Vj | 2,0 | 1,3 | 0,2 | 0,5 | 0,3 | 0,1 | 0,2 | - 0,2 | 2,4 | - 1,9 |
| 2015 1.Vj | 1,3 | 1,4 | - 0,2 | - 0,1 | 0,1 | - 0,4 | 0,2 | - 0,1 | 2,4 | - 2,3 |
| 2.Vj | 1,8 | 1,3 | - 0,6 | 0,1 | 0,1 | - 0,2 | 0,2 | - 0,7 | 3,1 | - 1,9 |
| 3.Vj | 1,8 | 1,4 | 0,3 | 0,3 | 0,3 | - 0,2 | 0,2 | ± 0,0 | 2,2 | - 2,1 |
| 4.Vj | 2,1 | 1,8 | 0,7 | 1,0 | 0,5 | 0,2 | 0,3 | - 0,3 | 1,9 | - 2,3 |
| 2016 1.Vj | 1,5 | 1,9 | 0,2 | 0,8 | 0,3 | 0,3 | 0,2 | - 0,6 | 0,8 | - 1,3 |
| 2.Vj | 3,3 | 2,4 | 0,5 | 1,2 | 0,4 | 0,5 | 0,3 | - 0,7 | 2,3 | - 1,9 |
| 3.Vj | 1,7 | 1,5 | 0,7 | 0,5 | 0,1 | 0,2 | 0,2 | 0,2 | 0,6 | - 1,1 |
| 4.Vj | 1,3 | 1,5 | 0,3 | - 0,1 | - 0,2 | ± 0,0 | 0,1 | 0,4 | 1,2 | - 1,7 |
| 2017 1.Vj | 3,2 | 1,3 | 0,8 | 0,9 | 0,2 | 0,5 | 0,2 | - 0,1 | 3,1 | - 2,0 |
| 2.Vj | 0,8 | 1,2 | 0,7 | 0,3 | - 0,1 | 0,2 | 0,1 | 0,3 | 0,5 | - 1,4 |

1 Preisbereinigte Veränderung gegenüber dem entsprechenden Vorjahreszeitraum in %.

2 Einschl. militärischer Waffensysteme.

3 Einschl. Nettozugang an Wertsachen.

1. Investitionen und Konjunkturbeobachtung

1.4 Anteil der Bruttoanlageinvestitionen am Bruttoinlandsprodukt in jeweiligen Preisen

| Jahr, Vierteljahr | Anteil der Bruttoanlageinvestitionen am Bruttoinlandsprodukt (BIP) | | | | Veränderung des Anteils der Bruttoanlageinvestitionen am BIP gegenüber dem entsprechenden Vorjahreszeitraum | | | |
|----------------------|---|--|-----------------------|---------------------|--|--|-----------------------|---------------------|
| | Insgesamt | Ausrüstungs- investitionen ¹ | Bau- investitionen | Sonstige Anlagen | Insgesamt | Ausrüstungs- investitionen ¹ | Bau- investitionen | Sonstige Anlagen |
| | in % | | | | | | | |
| 1991 | 24,9 | 9,8 | 12,2 | 2,9 | | | | |
| 2002 | 20,0 | 7,0 | 9,8 | 3,2 | - 7,8 | - 10,3 | - 7,5 | - |
| 2003 | 19,5 | 6,8 | 9,5 | 3,2 | - 2,5 | - 2,9 | - 3,1 | - |
| 2004 | 19,2 | 6,9 | 9,0 | 3,2 | - 1,5 | 1,5 | - 5,3 | - |
| 2005 | 19,1 | 7,2 | 8,7 | 3,2 | - 0,5 | 4,3 | - 3,3 | - |
| 2006 | 19,8 | 7,6 | 8,9 | 3,3 | 3,7 | 5,6 | 2,3 | 3,1 |
| 2007 | 20,1 | 7,9 | 9,0 | 3,2 | 1,5 | 3,9 | 1,1 | - 3,0 |
| 2008 | 20,3 | 7,9 | 9,0 | 3,4 | 1,0 | - | - | 6,3 |
| 2009 | 19,2 | 6,4 | 9,2 | 3,5 | - 5,4 | - 19,0 | 2,2 | 2,9 |
| 2010 | 19,4 | 6,8 | 9,2 | 3,4 | 1,0 | 6,3 | - | - 2,9 |
| 2011 | 20,3 | 7,0 | 9,8 | 3,5 | 4,6 | 2,9 | 6,5 | 2,9 |
| 2012 | 20,1 | 6,7 | 9,9 | 3,6 | - 1,0 | - 4,3 | 1,0 | 2,9 |
| 2013 | 19,7 | 6,4 | 9,8 | 3,5 | - 2,0 | - 4,5 | - 1,0 | - 2,8 |
| 2014 | 20,0 | 6,5 | 9,9 | 3,6 | 1,5 | 1,6 | 1,0 | 2,9 |
| 2015 | 19,9 | 6,6 | 9,6 | 3,7 | - 0,5 | 1,5 | - 3,0 | 2,8 |
| 2016 | 20,0 | 6,5 | 9,7 | 3,8 | 0,5 | - 1,5 | 1,0 | 2,7 |
| 2007 1.Vj | 18,6 | 7,2 | 8,2 | 3,2 | 6,3 | 2,9 | 13,9 | - |
| 2.Vj | 20,6 | 8,0 | 9,4 | 3,2 | 0,5 | 2,6 | - | - |
| 3.Vj | 20,2 | 7,4 | 9,6 | 3,2 | - | 2,8 | - 3,0 | - |
| 4.Vj | 21,0 | 8,8 | 8,7 | 3,4 | - | 3,5 | - 4,4 | 3,0 |
| 2008 1.Vj | 18,5 | 7,3 | 8,0 | 3,3 | - 0,5 | 1,4 | - 2,4 | 3,1 |
| 2.Vj | 21,0 | 8,2 | 9,6 | 3,3 | 1,9 | 2,5 | 2,1 | 3,1 |
| 3.Vj | 20,7 | 7,7 | 9,7 | 3,3 | 2,5 | 4,1 | 1,0 | 3,1 |
| 4.Vj | 21,1 | 8,6 | 8,9 | 3,6 | 0,5 | - 2,3 | 2,3 | 5,9 |
| 2009 1.Vj | 17,5 | 6,1 | 7,9 | 3,5 | - 5,4 | - 16,4 | - 1,3 | 6,1 |
| 2.Vj | 19,9 | 6,5 | 9,8 | 3,5 | - 5,2 | - 20,7 | 2,1 | 6,1 |
| 3.Vj | 19,6 | 6,1 | 10,0 | 3,4 | - 5,3 | - 20,8 | 3,1 | 3,0 |
| 4.Vj | 19,6 | 6,9 | 9,1 | 3,6 | - 7,1 | - 19,8 | 2,2 | - |
| 2010 1.Vj | 17,1 | 6,1 | 7,6 | 3,4 | - 2,3 | - | - 3,8 | - 2,9 |
| 2.Vj | 20,4 | 6,9 | 10,1 | 3,4 | 2,5 | 6,2 | 3,1 | - 2,9 |
| 3.Vj | 20,1 | 6,6 | 10,1 | 3,3 | 2,6 | 8,2 | 1,0 | - 2,9 |
| 4.Vj | 20,0 | 7,6 | 8,8 | 3,6 | 2,0 | 10,1 | - 3,3 | - |
| 2011 1.Vj | 18,5 | 6,5 | 8,5 | 3,5 | 8,2 | 6,6 | 11,8 | 2,9 |
| 2.Vj | 21,0 | 7,0 | 10,5 | 3,5 | 2,9 | 1,4 | 4,0 | 2,9 |
| 3.Vj | 20,7 | 6,8 | 10,5 | 3,4 | 3,0 | 3,0 | 4,0 | 3,0 |
| 4.Vj | 20,9 | 7,6 | 9,6 | 3,7 | 4,5 | - | 9,1 | 2,8 |
| 2012 1.Vj | 18,8 | 6,5 | 8,8 | 3,5 | 1,6 | - | 3,5 | - |
| 2.Vj | 20,8 | 6,7 | 10,6 | 3,6 | - 1,0 | - 4,3 | 1,0 | 2,9 |
| 3.Vj | 20,4 | 6,3 | 10,7 | 3,5 | - 1,4 | - 7,4 | 1,9 | 2,9 |
| 4.Vj | 20,4 | 7,3 | 9,5 | 3,7 | - 2,4 | - 3,9 | - 1,0 | - |
| 2013 1.Vj | 17,6 | 5,8 | 8,3 | 3,5 | - 6,4 | - 10,8 | - 5,7 | - |
| 2.Vj | 20,4 | 6,4 | 10,5 | 3,5 | - 1,9 | - 4,5 | - 0,9 | - 2,8 |
| 3.Vj | 20,2 | 6,0 | 10,8 | 3,4 | - 1,0 | - 4,8 | 0,9 | - 2,9 |
| 4.Vj | 20,5 | 7,2 | 9,6 | 3,7 | 0,5 | - 1,4 | 1,1 | - |
| 2014 1.Vj | 18,7 | 6,1 | 9,1 | 3,5 | 6,2 | 5,2 | 9,6 | - |
| 2.Vj | 20,6 | 6,6 | 10,4 | 3,6 | 1,0 | 3,1 | - 1,0 | 2,9 |
| 3.Vj | 20,2 | 6,1 | 10,6 | 3,5 | - | 1,7 | - 1,9 | 2,9 |
| 4.Vj | 20,5 | 7,3 | 9,5 | 3,7 | - | 1,4 | - 1,0 | - |
| 2015 1.Vj | 18,3 | 6,0 | 8,6 | 3,6 | - 2,1 | - 1,6 | - 5,5 | 2,9 |
| 2.Vj | 20,2 | 6,5 | 10,0 | 3,7 | - 1,9 | - 1,5 | - 3,8 | 2,8 |
| 3.Vj | 20,1 | 6,3 | 10,2 | 3,6 | - 0,5 | 3,3 | - 3,8 | 2,9 |
| 4.Vj | 20,8 | 7,6 | 9,4 | 3,9 | 1,5 | 4,1 | - 1,1 | 5,4 |
| 2016 1.Vj | 18,7 | 6,2 | 8,7 | 3,8 | 2,2 | 3,3 | 1,2 | 5,6 |
| 2.Vj | 20,7 | 6,6 | 10,3 | 3,8 | 2,5 | 1,5 | 3,0 | 2,7 |
| 3.Vj | 20,3 | 6,2 | 10,3 | 3,8 | 1,0 | - 1,6 | 1,0 | 5,6 |
| 4.Vj | 20,5 | 7,2 | 9,4 | 3,9 | - 1,4 | - 5,3 | - | - |
| 2017 1.Vj | 19,1 | 6,1 | 9,1 | 3,8 | 2,1 | - 1,6 | 4,6 | - |
| 2.Vj | 20,9 | 6,4 | 10,6 | 3,9 | 1,0 | - 3,0 | 2,9 | 2,6 |

1 Einschl. militärischer Waffensysteme.

1. Investitionen und Konjunkturbeobachtung

1.5 Saison- und kalenderbereinigte Ergebnisse

1.5.1 in jeweiligen Preisen – saison- und kalenderbereinigte Ergebnisse nach Census X-12-ARIMA

| Vierteljahr | Bruttoinlandsprodukt | Bruttoanlageinvestitionen | | | | | | | |
|---|----------------------|---------------------------|---------------------------------------|-----------------------------------|-----------|------------------|------------|------------------|------------------|
| | | insgesamt | Ausrüstungsinvestitionen ¹ | | | Bauinvestitionen | | | Sonstige Anlagen |
| | | | zusammen | Maschinen und Geräte ¹ | Fahrzeuge | zusammen | Wohnbauten | Nicht-wohnbauten | |
| Veränderung gegenüber dem Vorquartal in % | | | | | | | | | |
| 2003 1.Vj | - 0,8 | - 0,5 | - 0,5 | - 1,8 | 3,5 | - 0,4 | - 1,2 | 0,6 | - 0,4 |
| 2003 2.Vj | 0,1 | - 0,6 | - 2,1 | - 4,5 | 5,5 | 0,3 | 0,5 | - 0,0 | - 0,3 |
| 2003 3.Vj | 1,2 | 0,2 | 0,1 | - 1,0 | 3,1 | 0,1 | 0,7 | - 0,7 | 0,5 |
| 2003 4.Vj | 0,2 | 0,1 | 0,5 | 1,8 | - 3,2 | - 0,2 | - 0,2 | - 0,2 | - 0,1 |
| 2004 1.Vj | 0,5 | - 0,3 | - 0,0 | - 0,3 | 0,8 | - 1,3 | - 1,4 | - 1,0 | 1,9 |
| 2004 2.Vj | 0,8 | - 0,6 | 1,1 | - 2,5 | 11,1 | - 2,1 | - 1,3 | - 3,3 | 0,3 |
| 2004 3.Vj | - 0,1 | 0,7 | 3,5 | 5,2 | - 0,4 | - 1,4 | - 2,0 | - 0,6 | 0,8 |
| 2004 4.Vj | - 0,1 | - 0,6 | - 0,9 | - 4,5 | 8,2 | - 0,2 | - 0,9 | 0,6 | - 0,7 |
| 2005 1.Vj | 0,3 | - 1,1 | 0,5 | 1,7 | - 2,4 | - 3,1 | - 3,4 | - 2,7 | 1,0 |
| 2005 2.Vj | 0,7 | 1,4 | 1,5 | 2,0 | 0,3 | 1,7 | 2,0 | 1,2 | 0,4 |
| 2005 3.Vj | 1,0 | 1,5 | 2,7 | 3,5 | 0,8 | 0,9 | 1,1 | 0,7 | 0,5 |
| 2005 4.Vj | 0,3 | 2,6 | 5,1 | 3,7 | 8,5 | 1,3 | 0,6 | 2,3 | 0,4 |
| 2006 1.Vj | 1,0 | - 0,6 | 0,2 | 0,9 | - 1,5 | - 2,7 | - 1,3 | - 4,6 | 3,1 |
| 2006 2.Vj | 1,9 | 6,1 | 6,9 | 2,7 | 16,9 | 7,5 | 8,0 | 6,8 | 0,9 |
| 2006 3.Vj | 1,0 | 1,3 | - 1,3 | - 0,6 | - 2,7 | 3,8 | 3,6 | 4,1 | 0,9 |
| 2006 4.Vj | 1,4 | 3,5 | 3,8 | 5,9 | - 0,8 | 3,9 | 3,3 | 4,8 | 1,5 |
| 2007 1.Vj | 1,5 | 1,3 | 1,1 | - 1,3 | 6,7 | 1,5 | - 0,1 | 3,8 | 0,9 |
| 2007 2.Vj | 1,1 | - 0,4 | 4,3 | 5,8 | 1,0 | - 4,9 | - 3,6 | - 6,6 | 1,2 |
| 2007 3.Vj | 1,1 | 0,7 | - 0,7 | 1,0 | - 4,6 | 1,8 | 1,6 | 2,0 | 1,3 |
| 2007 4.Vj | 0,5 | 2,8 | 3,7 | 3,2 | 5,0 | 2,2 | 0,9 | 3,8 | 2,1 |
| 2008 1.Vj | 1,1 | 1,1 | - 1,6 | - 0,8 | - 3,6 | 3,8 | 1,6 | 6,8 | 0,5 |
| 2008 2.Vj | 0,0 | - 1,5 | 0,4 | 1,5 | - 2,4 | - 4,5 | - 4,3 | - 4,7 | 2,8 |
| 2008 3.Vj | - 0,3 | 0,7 | 0,7 | - 2,4 | 8,3 | 0,7 | - 0,0 | 1,7 | 0,8 |
| 2008 4.Vj | - 1,7 | - 1,3 | - 3,8 | 0,7 | - 13,9 | 0,2 | 0,8 | - 0,5 | 0,7 |
| 2009 1.Vj | - 3,7 | - 8,7 | - 19,0 | - 14,5 | - 30,9 | - 2,1 | - 2,2 | - 2,0 | - 2,7 |
| 2009 2.Vj | 0,5 | - 0,3 | - 0,8 | - 5,4 | 14,0 | - 0,2 | - 0,1 | - 0,4 | 0,5 |
| 2009 3.Vj | 1,1 | 0,6 | - 0,2 | - 4,1 | 10,2 | 1,0 | 0,4 | 1,8 | 1,2 |
| 2009 4.Vj | 1,2 | 0,5 | - 2,1 | - 2,8 | - 0,6 | 1,7 | 2,1 | 1,2 | 1,9 |
| 2010 1.Vj | 0,6 | - 0,1 | 6,0 | 1,9 | 15,4 | - 3,5 | - 1,6 | - 5,9 | - 1,9 |
| 2010 2.Vj | 2,0 | 6,6 | 6,2 | 7,0 | 4,5 | 9,2 | 8,3 | 10,4 | 0,7 |
| 2010 3.Vj | 1,3 | 1,5 | 3,9 | 8,3 | - 5,2 | - 0,1 | - 1,0 | 0,9 | 1,3 |
| 2010 4.Vj | 1,2 | - 0,9 | - 1,0 | - 6,9 | 13,0 | - 2,3 | - 1,6 | - 3,2 | 3,0 |
| 2011 1.Vj | 1,8 | 5,9 | 2,9 | 6,7 | - 4,4 | 9,3 | 10,1 | 8,3 | 3,1 |
| 2011 2.Vj | 0,4 | 1,4 | 1,0 | 3,3 | - 3,9 | 1,7 | 2,7 | 0,4 | 1,2 |
| 2011 3.Vj | 0,9 | 1,2 | 3,2 | 3,7 | 2,0 | - 0,0 | 0,1 | - 0,2 | 0,8 |
| 2011 4.Vj | 0,4 | 0,0 | - 3,0 | - 2,1 | - 5,0 | 2,1 | 2,2 | 2,0 | 0,3 |
| 2012 1.Vj | 0,6 | 0,9 | 0,9 | 2,0 | - 2,0 | 1,0 | 3,1 | - 1,9 | 1,0 |
| 2012 2.Vj | 0,4 | - 0,3 | - 2,8 | - 2,2 | - 4,2 | 0,9 | 1,4 | 0,1 | 1,2 |
| 2012 3.Vj | 0,8 | 0,7 | 0,5 | - 1,2 | 5,0 | 1,1 | 1,3 | 0,7 | 0,3 |
| 2012 4.Vj | 0,0 | - 0,8 | - 0,8 | 2,2 | - 8,3 | - 0,7 | - 1,1 | - 0,2 | - 0,9 |
| 2013 1.Vj | 0,3 | - 3,1 | - 4,0 | - 5,4 | - 0,1 | - 4,0 | - 3,1 | - 5,2 | 1,2 |
| 2013 2.Vj | 1,3 | 3,6 | 3,5 | 3,7 | 3,0 | 5,0 | 4,3 | 6,2 | - 0,1 |
| 2013 3.Vj | 1,0 | 1,2 | - 1,3 | - 1,4 | - 0,9 | 3,1 | 3,9 | 2,0 | 0,4 |
| 2013 4.Vj | 0,8 | 2,4 | 5,5 | 3,4 | 10,9 | 0,4 | 0,1 | 0,8 | 2,2 |
| 2014 1.Vj | 1,4 | 2,3 | 1,2 | - 1,2 | 7,0 | 3,2 | 4,2 | 1,7 | 1,7 |
| 2014 2.Vj | 0,3 | - 0,9 | 1,3 | 3,2 | - 2,9 | - 3,0 | - 3,0 | - 3,1 | 1,2 |
| 2014 3.Vj | 0,7 | - 0,1 | - 1,9 | 0,9 | - 8,5 | 0,6 | 0,8 | 0,3 | 1,4 |
| 2014 4.Vj | 1,3 | 1,8 | 3,0 | 2,0 | 5,7 | 1,1 | 0,6 | 1,7 | 1,4 |
| 2015 1.Vj | 0,8 | - 0,1 | - 0,4 | 0,7 | - 3,3 | - 0,7 | - 0,5 | - 1,1 | 2,0 |
| 2015 2.Vj | 1,0 | 0,3 | 1,4 | 1,3 | 1,5 | - 0,9 | 0,2 | - 2,4 | 1,5 |
| 2015 3.Vj | 0,6 | 1,1 | 1,7 | 0,8 | 4,3 | 0,4 | 0,8 | - 0,0 | 1,8 |
| 2015 4.Vj | 0,9 | 2,8 | 2,8 | 1,8 | 5,2 | 2,8 | 2,2 | 3,8 | 2,9 |
| 2016 1.Vj | 1,0 | 1,4 | 0,3 | 2,1 | - 4,2 | 2,3 | 2,3 | 2,4 | 1,2 |
| 2016 2.Vj | 0,7 | - 0,9 | - 1,8 | - 2,0 | - 1,2 | - 1,2 | 0,6 | - 4,0 | 1,3 |
| 2016 3.Vj | 0,5 | 0,9 | 0,9 | 0,1 | 3,0 | 0,7 | 0,9 | 0,4 | 1,3 |
| 2016 4.Vj | 0,8 | 0,5 | - 1,1 | 2,4 | - 9,7 | 1,7 | 1,7 | 1,6 | 0,1 |
| 2017 1.Vj | 0,8 | 3,2 | 2,0 | ... | ... | 4,4 | 3,3 | 6,2 | 2,1 |
| 2017 2.Vj | 1,4 | 1,6 | 1,2 | ... | ... | 1,9 | 3,1 | 0,0 | 1,3 |

1 Einschl. militärischer Waffensysteme.

1. Investitionen und Konjunkturbeobachtung

1.5 Saison- und kalenderbereinigte Ergebnisse

1.5.2 preisbereinigt (Kettenindex 2010 = 100) – saison- und kalenderbereinigte Ergebnisse nach Census X-12-ARIMA

| Vierteljahr | Bruttoinlandsprodukt | Bruttoanlageinvestitionen | | | | | | | |
|---|----------------------|---------------------------|---------------------------------------|-----------------------------------|-----------|------------------|------------|-----------------|------------------|
| | | insgesamt | Ausrüstungsinvestitionen ¹ | | | Bauinvestitionen | | | Sonstige Anlagen |
| | | | zusammen | Maschinen und Geräte ¹ | Fahrzeuge | zusammen | Wohnbauten | Nichtwohnbauten | |
| Veränderung gegenüber dem Vorquartal in % | | | | | | | | | |
| 2003 1.Vj | - 1,2 | 0,1 | 1,1 | 0,3 | 3,6 | - 0,6 | - 1,2 | 0,3 | - 0,3 |
| 2003 2.Vj | 0,0 | - 0,4 | - 1,4 | - 3,7 | 5,5 | 0,4 | 0,6 | 0,2 | - 0,3 |
| 2003 3.Vj | 0,5 | 0,1 | 0,1 | - 1,0 | 3,0 | 0,1 | 0,7 | - 0,7 | 0,0 |
| 2003 4.Vj | 0,4 | - 0,2 | - 0,0 | 1,6 | - 4,5 | - 0,3 | - 0,3 | - 0,3 | - 0,1 |
| 2004 1.Vj | - 0,0 | - 0,1 | 0,9 | 0,8 | 1,4 | - 1,6 | - 1,5 | - 1,7 | 2,2 |
| 2004 2.Vj | 0,3 | - 1,0 | 1,3 | - 2,0 | 10,7 | - 3,0 | - 2,3 | - 4,0 | - 0,0 |
| 2004 3.Vj | - 0,2 | 0,5 | 3,6 | 5,3 | - 0,7 | - 1,8 | - 2,3 | - 1,2 | 0,6 |
| 2004 4.Vj | 0,1 | - 0,8 | - 1,1 | - 4,6 | 8,2 | - 0,5 | - 1,1 | 0,3 | - 0,7 |
| 2005 1.Vj | - 0,2 | - 1,0 | 0,9 | 2,4 | - 2,7 | - 3,4 | - 3,6 | - 3,1 | 1,2 |
| 2005 2.Vj | 0,7 | 1,7 | 2,1 | 3,0 | - 0,1 | 1,8 | 2,1 | 1,5 | 0,4 |
| 2005 3.Vj | 0,8 | 1,4 | 2,6 | 3,5 | 0,4 | 0,9 | 1,0 | 0,7 | 0,3 |
| 2005 4.Vj | 0,4 | 2,4 | 5,0 | 3,8 | 8,1 | 0,9 | 0,3 | 1,8 | 0,3 |
| 2006 1.Vj | 0,9 | - 0,5 | 0,8 | 1,7 | - 1,5 | - 3,0 | - 1,7 | - 4,9 | 3,4 |
| 2006 2.Vj | 1,6 | 5,9 | 7,3 | 3,6 | 16,4 | 6,7 | 7,2 | 6,0 | 0,7 |
| 2006 3.Vj | 1,0 | 0,7 | - 1,3 | - 0,4 | - 3,3 | 2,5 | 2,3 | 2,6 | 0,8 |
| 2006 4.Vj | 1,3 | 3,1 | 4,4 | 7,0 | - 1,6 | 2,8 | 2,3 | 3,6 | 1,2 |
| 2007 1.Vj | 0,4 | - 0,2 | 0,9 | - 1,2 | 5,7 | - 1,5 | - 3,4 | 1,0 | 0,7 |
| 2007 2.Vj | 0,7 | - 0,6 | 4,2 | 5,9 | 0,4 | - 5,6 | - 4,3 | - 7,3 | 1,3 |
| 2007 3.Vj | 0,8 | 0,5 | - 0,4 | 1,6 | - 5,1 | 1,3 | 1,2 | 1,3 | 1,1 |
| 2007 4.Vj | 0,3 | 2,6 | 4,1 | 3,8 | 4,9 | 1,4 | 0,3 | 3,0 | 1,8 |
| 2008 1.Vj | 0,9 | 0,5 | - 1,6 | - 0,6 | - 3,9 | 2,9 | 0,7 | 5,8 | - 0,2 |
| 2008 2.Vj | - 0,3 | - 1,9 | 0,4 | 1,6 | - 2,7 | - 5,5 | - 5,2 | - 5,8 | 2,3 |
| 2008 3.Vj | - 0,4 | 0,3 | 0,7 | - 2,0 | 7,6 | - 0,5 | - 1,0 | 0,2 | 1,2 |
| 2008 4.Vj | - 1,9 | - 1,4 | - 3,9 | 0,5 | - 13,9 | - 0,1 | 0,7 | - 1,0 | 1,0 |
| 2009 1.Vj | - 4,5 | - 8,9 | - 19,2 | - 14,6 | - 31,1 | - 2,2 | - 2,3 | - 2,1 | - 2,9 |
| 2009 2.Vj | 0,1 | - 0,1 | - 0,8 | - 5,2 | 13,8 | 0,1 | 0,0 | 0,1 | 1,0 |
| 2009 3.Vj | 0,6 | 0,5 | - 0,3 | - 4,2 | 10,1 | 0,9 | 0,3 | 1,7 | 1,1 |
| 2009 4.Vj | 0,9 | - 0,4 | - 2,3 | - 2,7 | - 1,3 | 0,6 | 0,8 | 0,3 | 0,8 |
| 2010 1.Vj | 0,7 | 0,1 | 5,6 | 1,6 | 14,8 | - 3,1 | - 1,0 | - 5,7 | - 1,4 |
| 2010 2.Vj | 2,0 | 6,0 | 6,1 | 7,0 | 4,3 | 8,4 | 7,3 | 9,7 | - 0,0 |
| 2010 3.Vj | 0,8 | 1,4 | 4,2 | 8,6 | - 4,9 | - 0,6 | - 1,3 | 0,4 | 1,1 |
| 2010 4.Vj | 0,8 | - 1,1 | - 0,4 | - 6,4 | 14,1 | - 3,0 | - 2,2 | - 3,9 | 2,5 |
| 2011 1.Vj | 1,8 | 5,0 | 2,3 | 6,3 | - 5,6 | 8,2 | 9,2 | 7,0 | 2,2 |
| 2011 2.Vj | 0,2 | 0,7 | 0,7 | 2,9 | - 4,3 | 0,9 | 1,9 | - 0,5 | 0,4 |
| 2011 3.Vj | 0,5 | 0,9 | 3,2 | 3,9 | 1,6 | - 0,6 | - 0,5 | - 0,8 | 0,6 |
| 2011 4.Vj | 0,0 | - 0,3 | - 2,7 | - 1,7 | - 5,1 | 1,2 | 1,3 | 1,2 | 0,3 |
| 2012 1.Vj | 0,3 | 0,1 | 0,2 | 1,1 | - 2,3 | 0,1 | 2,3 | - 2,7 | - 0,0 |
| 2012 2.Vj | 0,1 | - 0,7 | - 3,0 | - 2,5 | - 4,3 | 0,3 | 0,8 | - 0,4 | 1,0 |
| 2012 3.Vj | 0,2 | 0,4 | 0,3 | - 1,4 | 4,8 | 0,6 | 0,7 | 0,4 | 0,2 |
| 2012 4.Vj | - 0,4 | - 1,0 | - 0,7 | 2,4 | - 8,3 | - 1,2 | - 1,5 | - 0,7 | - 1,1 |
| 2013 1.Vj | - 0,2 | - 3,5 | - 4,1 | - 5,5 | - 0,2 | - 4,5 | - 3,7 | - 5,7 | 0,6 |
| 2013 2.Vj | 0,9 | 3,3 | 3,4 | 3,4 | 3,2 | 4,5 | 3,7 | 5,7 | - 0,1 |
| 2013 3.Vj | 0,5 | 0,4 | - 1,2 | - 1,3 | - 0,9 | 1,6 | 2,2 | 0,8 | 0,1 |
| 2013 4.Vj | 0,4 | 1,8 | 5,4 | 3,1 | 11,1 | - 0,3 | - 0,7 | 0,2 | 1,5 |
| 2014 1.Vj | 0,9 | 2,1 | 1,1 | - 1,3 | 6,7 | 3,1 | 4,2 | 1,5 | 1,4 |
| 2014 2.Vj | - 0,2 | - 1,2 | 1,2 | 3,0 | - 3,0 | - 3,4 | - 3,4 | - 3,4 | 0,7 |
| 2014 3.Vj | 0,3 | - 0,5 | - 2,2 | 0,6 | - 8,9 | 0,1 | 0,3 | - 0,2 | 1,0 |
| 2014 4.Vj | 0,9 | 1,4 | 2,7 | 1,6 | 5,5 | 0,5 | 0,1 | 1,3 | 1,2 |
| 2015 1.Vj | 0,1 | - 0,6 | - 0,5 | 0,6 | - 3,3 | - 1,3 | - 1,0 | - 1,8 | 1,5 |
| 2015 2.Vj | 0,4 | 0,0 | 1,2 | 1,1 | 1,4 | - 1,1 | - 0,1 | - 2,6 | 1,1 |
| 2015 3.Vj | 0,3 | 0,8 | 1,5 | 0,4 | 4,6 | 0,1 | 0,3 | - 0,3 | 1,6 |
| 2015 4.Vj | 0,4 | 2,5 | 2,6 | 1,5 | 5,2 | 2,4 | 1,7 | 3,3 | 2,8 |
| 2016 1.Vj | 0,6 | 1,2 | 0,4 | 2,4 | - 4,7 | 2,0 | 1,8 | 2,2 | 1,0 |
| 2016 2.Vj | 0,5 | - 1,2 | - 1,8 | - 1,9 | - 1,3 | - 1,8 | 0,1 | - 4,6 | 1,3 |
| 2016 3.Vj | 0,3 | 0,5 | 0,7 | - 0,1 | 2,8 | 0,2 | 0,4 | - 0,1 | 0,9 |
| 2016 4.Vj | 0,4 | - 0,0 | - 1,3 | 2,1 | - 10,0 | 1,0 | 1,1 | 0,9 | - 0,4 |
| 2017 1.Vj | 0,7 | 2,7 | 2,1 | ... | ... | 3,4 | 2,4 | 5,1 | 2,0 |
| 2017 2.Vj | 0,6 | 1,0 | 1,2 | ... | ... | 0,9 | 2,2 | - 1,0 | 0,9 |

1 Einschl. militärischer Waffensysteme.

1. Investitionen und Konjunkturbeobachtung
 1.5 Saison- und kalenderbereinigte Ergebnisse
 1.5.3 in jeweiligen Preisen – saison- und kalenderbereinigte Ergebnisse nach BV4.1

| Vierteljahr | Bruttoinlandsprodukt | Bruttoanlageinvestitionen | | | | | | | |
|---|----------------------|---------------------------|---------------------------------------|-----------------------------------|-----------|------------------|------------|------------------|------------------|
| | | insgesamt | Ausrüstungsinvestitionen ¹ | | | Bauinvestitionen | | | Sonstige Anlagen |
| | | | zusammen | Maschinen und Geräte ¹ | Fahrzeuge | zusammen | Wohnbauten | Nicht-wohnbauten | |
| Veränderung gegenüber dem Vorquartal in % | | | | | | | | | |
| 2003 1.Vj | - 0,3 | - 0,2 | 0,1 | - 1,8 | 6,1 | - 0,3 | - 0,4 | - 0,1 | - 0,6 |
| 2.Vj | 0,2 | - 0,1 | - 1,3 | - 1,7 | 0,0 | 0,8 | 0,8 | 0,9 | - 0,1 |
| 3.Vj | 0,6 | - 0,3 | - 0,5 | - 2,5 | 5,4 | - 0,4 | 0,1 | - 1,1 | 0,2 |
| 4.Vj | 0,6 | 0,2 | 0,3 | 1,2 | - 2,0 | 0,1 | 0,1 | 0,1 | 0,4 |
| 2004 1.Vj | 0,7 | - 0,2 | 0,8 | 0,4 | 1,9 | - 1,3 | - 1,1 | - 1,7 | 1,2 |
| 2.Vj | 0,4 | - 0,5 | 1,2 | - 0,9 | 7,0 | - 2,1 | - 1,8 | - 2,5 | 0,6 |
| 3.Vj | - 0,2 | 0,2 | 2,3 | 2,5 | 1,9 | - 1,6 | - 2,1 | - 0,8 | 0,6 |
| 4.Vj | 0,1 | - 1,2 | - 1,3 | - 3,6 | 4,6 | - 1,7 | - 1,8 | - 1,5 | 0,1 |
| 2005 1.Vj | 0,5 | 0,3 | 2,0 | 1,6 | 3,0 | - 1,0 | - 1,1 | - 0,9 | - 0,1 |
| 2.Vj | 0,4 | 0,9 | 0,9 | 3,5 | - 5,0 | 1,0 | 0,4 | 1,9 | 0,7 |
| 3.Vj | 0,9 | 1,6 | 2,9 | 2,0 | 5,2 | 0,8 | 1,0 | 0,5 | 0,7 |
| 4.Vj | 0,7 | 2,2 | 4,2 | 3,2 | 6,5 | 1,0 | 0,9 | 1,1 | 0,8 |
| 2006 1.Vj | 0,9 | - 0,5 | 1,9 | 2,4 | 0,5 | - 3,6 | - 1,5 | - 6,5 | 2,2 |
| 2.Vj | 1,6 | 6,2 | 3,9 | 0,8 | 11,4 | 10,3 | 9,1 | 12,0 | 1,2 |
| 3.Vj | 1,2 | 2,1 | 1,4 | 1,3 | 1,7 | 2,9 | 2,8 | 3,1 | 1,2 |
| 4.Vj | 1,8 | 2,5 | 2,3 | 3,7 | - 0,6 | 3,1 | 3,1 | 3,2 | 1,3 |
| 2007 1.Vj | 1,3 | 1,0 | 2,6 | 1,3 | 5,5 | - 0,2 | - 0,8 | 0,6 | 0,9 |
| 2.Vj | 0,8 | 0,3 | 1,1 | 2,3 | - 1,4 | - 0,7 | - 0,9 | - 0,6 | 1,1 |
| 3.Vj | 1,0 | 1,1 | 1,8 | 3,1 | - 0,9 | 0,4 | 0,4 | 0,6 | 1,5 |
| 4.Vj | 0,8 | 1,7 | 3,1 | 2,7 | 4,1 | 0,4 | - 0,6 | 1,8 | 1,6 |
| 2008 1.Vj | 1,4 | 1,2 | - 1,1 | 0,4 | - 4,7 | 3,1 | 1,8 | 4,9 | 1,8 |
| 2.Vj | - 0,2 | - 0,5 | - 0,7 | 0,0 | - 2,3 | - 1,3 | - 2,0 | - 0,4 | 2,1 |
| 3.Vj | - 0,9 | 0,3 | 1,1 | - 1,8 | 8,2 | - 0,6 | - 1,0 | - 0,1 | 0,6 |
| 4.Vj | - 1,6 | - 1,1 | - 2,1 | 2,1 | - 11,3 | - 0,7 | - 0,3 | - 1,2 | - 0,1 |
| 2009 1.Vj | - 2,6 | - 7,9 | - 18,4 | - 13,2 | - 31,8 | - 1,3 | - 1,4 | - 1,2 | - 0,8 |
| 2.Vj | - 0,3 | - 1,9 | - 4,5 | - 9,0 | 10,3 | - 0,6 | - 0,7 | - 0,5 | - 0,1 |
| 3.Vj | 0,6 | 0,6 | 0,3 | - 4,4 | 13,1 | 0,7 | 0,9 | 0,5 | 0,8 |
| 4.Vj | 1,4 | 1,4 | 0,0 | 0,1 | - 0,2 | 2,6 | 2,7 | 2,5 | 0,8 |
| 2010 1.Vj | 1,4 | 0,8 | 6,1 | 3,2 | 12,6 | - 2,4 | - 1,3 | - 3,7 | - 0,3 |
| 2.Vj | 1,5 | 4,2 | 4,3 | 3,2 | 6,5 | 5,5 | 4,9 | 6,2 | 0,7 |
| 3.Vj | 1,2 | 1,8 | 2,7 | 6,0 | - 3,9 | 1,3 | 1,3 | 1,3 | 1,2 |
| 4.Vj | 1,2 | 0,8 | 2,3 | - 0,8 | 9,4 | - 0,9 | - 0,1 | - 1,8 | 2,4 |
| 2011 1.Vj | 1,8 | 4,7 | 1,2 | 3,7 | - 3,9 | 8,0 | 7,8 | 8,2 | 3,2 |
| 2.Vj | 0,7 | 0,9 | 1,4 | 2,7 | - 1,5 | 0,4 | 1,4 | - 0,9 | 1,3 |
| 3.Vj | 0,7 | 1,2 | 1,4 | 2,1 | - 0,2 | 1,2 | 1,8 | 0,3 | 1,0 |
| 4.Vj | 0,6 | 1,6 | - 0,4 | 1,3 | - 4,4 | 3,3 | 3,8 | 2,6 | 0,7 |
| 2012 1.Vj | 0,6 | 0,1 | - 0,1 | 0,8 | - 2,3 | 0,1 | 1,4 | - 1,6 | 0,3 |
| 2.Vj | 0,3 | - 0,7 | - 2,8 | - 2,9 | - 2,5 | 0,2 | 0,8 | - 0,7 | 1,2 |
| 3.Vj | 0,6 | 0,3 | - 0,3 | - 1,2 | 2,0 | 0,7 | 1,0 | 0,3 | 0,5 |
| 4.Vj | 0,4 | - 0,6 | - 1,3 | 0,8 | - 6,5 | - 0,2 | 0,0 | - 0,6 | - 0,5 |
| 2013 1.Vj | 0,3 | - 1,8 | - 2,3 | - 2,9 | - 0,7 | - 2,3 | - 2,4 | - 2,2 | 0,5 |
| 2.Vj | 1,2 | 2,6 | 2,1 | 2,1 | 2,2 | 3,9 | 3,6 | 4,3 | 0,1 |
| 3.Vj | 0,9 | 1,3 | 0,3 | - 0,5 | 2,3 | 2,1 | 2,6 | 1,4 | 0,7 |
| 4.Vj | 0,8 | 1,5 | 2,6 | 0,8 | 7,3 | 0,6 | 0,9 | 0,2 | 2,0 |
| 2014 1.Vj | 1,3 | 2,8 | 2,9 | 1,8 | 5,3 | 3,3 | 3,8 | 2,6 | 1,3 |
| 2.Vj | 0,5 | - 0,5 | 0,8 | 1,3 | - 0,5 | - 2,0 | - 1,8 | - 2,1 | 1,6 |
| 3.Vj | 0,8 | 0,4 | 0,2 | 2,4 | - 4,9 | 0,1 | 0,1 | 0,2 | 1,7 |
| 4.Vj | 1,1 | 0,6 | 0,4 | 0,6 | - 0,1 | 0,5 | 0,7 | 0,3 | 1,0 |
| 2015 1.Vj | 0,8 | - 0,1 | 0,7 | 1,5 | - 1,1 | - 1,4 | - 1,1 | - 1,8 | 1,9 |
| 2.Vj | 0,9 | 1,2 | 1,5 | 1,2 | 2,4 | 0,8 | 1,1 | 0,5 | 1,8 |
| 3.Vj | 1,0 | 1,6 | 2,5 | 1,9 | 3,9 | 0,8 | 1,2 | 0,3 | 1,9 |
| 4.Vj | 0,8 | 2,1 | 2,2 | 2,0 | 2,7 | 1,7 | 1,7 | 1,7 | 2,7 |
| 2016 1.Vj | 0,7 | 0,7 | - 0,5 | - 0,2 | - 1,3 | 1,3 | 1,7 | 0,8 | 1,1 |
| 2.Vj | 0,9 | 0,6 | 0,0 | 0,2 | - 0,4 | 0,7 | 1,6 | - 0,7 | 1,4 |
| 3.Vj | 0,5 | 0,6 | - 0,2 | - 0,1 | - 0,5 | 0,8 | 0,9 | 0,6 | 1,4 |
| 4.Vj | 0,7 | 0,1 | - 1,0 | 2,3 | - 9,6 | 0,8 | 1,2 | 0,0 | 0,1 |
| 2017 1.Vj | 1,0 | 2,6 | 2,1 | ... | ... | 3,2 | 2,8 | 3,7 | 1,9 |
| 2.Vj | 0,9 | 2,0 | 1,0 | ... | ... | 2,9 | 2,9 | 3,0 | 1,3 |

1 Einschl. militärischer Waffensysteme.

1. Investitionen und Konjunkturbeobachtung

1.5 Saison- und kalenderbereinigte Ergebnisse

1.5.4 preisbereinigt (Kettenindex 2010 = 100) – saison- und kalenderbereinigte Ergebnisse nach BV4.1

| Vierteljahr | Bruttoinlandsprodukt | Bruttoanlageinvestitionen | | | | | | | |
|---|----------------------|---------------------------|--|-----------------------------------|-----------|------------------|------------|-----------------|------------------|
| | | insgesamt | Ausstattungsinvestitionen ¹ | | | Bauinvestitionen | | | Sonstige Anlagen |
| | | | zusammen | Maschinen und Geräte ¹ | Fahrzeuge | zusammen | Wohnbauten | Nichtwohnbauten | |
| Veränderung gegenüber dem Vorquartal in % | | | | | | | | | |
| 2003 1.Vj | - 0,6 | 0,1 | 1,0 | - 0,5 | 6,0 | - 0,4 | - 0,5 | - 0,2 | - 0,6 |
| 2.Vj | - 0,1 | 0,2 | - 0,6 | - 0,8 | 0,0 | 1,0 | 1,0 | 1,0 | - 0,1 |
| 3.Vj | 0,2 | - 0,4 | - 0,5 | - 2,4 | 5,1 | - 0,3 | 0,2 | - 1,0 | ± 0,0 |
| 4.Vj | 0,5 | 0,1 | 0,5 | 1,7 | - 2,7 | - 0,2 | - 0,2 | - 0,2 | 0,3 |
| 2004 1.Vj | 0,3 | - 0,2 | 1,0 | 0,7 | 1,9 | - 1,5 | - 1,2 | - 2,0 | 1,3 |
| 2.Vj | 0,0 | - 0,9 | 1,4 | - 0,6 | 6,7 | - 2,9 | - 2,6 | - 3,3 | 0,3 |
| 3.Vj | - 0,2 | 0,1 | 2,6 | 3,0 | 1,6 | - 2,0 | - 2,5 | - 1,4 | 0,7 |
| 4.Vj | - 0,1 | - 1,3 | - 1,1 | - 3,4 | 4,7 | - 1,8 | - 2,0 | - 1,7 | 0,1 |
| 2005 1.Vj | 0,3 | 0,2 | 2,2 | 2,0 | 2,6 | - 1,2 | - 1,3 | - 1,1 | - 0,1 |
| 2.Vj | 0,4 | 1,1 | 1,3 | 4,1 | - 5,4 | 1,1 | 0,5 | 1,9 | 0,8 |
| 3.Vj | 0,7 | 1,6 | 3,1 | 2,4 | 4,9 | 0,7 | 0,9 | 0,5 | 0,6 |
| 4.Vj | 0,6 | 1,9 | 4,2 | 3,4 | 6,2 | 0,4 | 0,4 | 0,5 | 0,8 |
| 2006 1.Vj | 1,1 | - 0,2 | 2,4 | 3,2 | 0,3 | - 3,2 | - 1,1 | - 6,2 | 2,3 |
| 2.Vj | 1,4 | 5,8 | 4,4 | 1,6 | 11,2 | 8,9 | 7,7 | 10,5 | 1,0 |
| 3.Vj | 1,0 | 1,3 | 1,1 | 1,2 | 1,0 | 1,6 | 1,5 | 1,8 | 1,1 |
| 4.Vj | 1,5 | 2,2 | 3,2 | 5,2 | - 1,4 | 1,8 | 1,8 | 1,9 | 1,1 |
| 2007 1.Vj | 0,5 | 0,0 | 2,5 | 1,6 | 4,6 | - 2,3 | - 3,0 | - 1,4 | 0,7 |
| 2.Vj | 0,5 | - 0,3 | 1,3 | 2,7 | - 1,9 | - 2,1 | - 2,3 | - 1,9 | 1,1 |
| 3.Vj | 0,6 | 0,6 | 1,1 | 2,2 | - 1,4 | - 0,1 | - 0,2 | 0,0 | 1,1 |
| 4.Vj | 0,4 | 1,8 | 4,4 | 4,6 | 3,8 | - 0,4 | - 1,4 | 0,9 | 1,2 |
| 2008 1.Vj | 1,5 | 0,9 | - 1,1 | 0,7 | - 5,0 | 2,6 | 1,4 | 4,2 | 1,3 |
| 2.Vj | - 0,5 | - 1,1 | - 0,6 | 0,3 | - 2,7 | - 2,6 | - 3,2 | - 1,8 | 1,5 |
| 3.Vj | - 1,0 | - 0,5 | 0,3 | - 2,7 | 7,7 | - 1,7 | - 2,0 | - 1,4 | 0,8 |
| 4.Vj | - 1,9 | - 0,8 | - 1,3 | 3,0 | - 11,3 | - 0,7 | - 0,1 | - 1,4 | 0,3 |
| 2009 1.Vj | - 3,3 | - 8,1 | - 18,5 | - 13,3 | - 32,1 | - 1,7 | - 1,8 | - 1,5 | - 0,9 |
| 2.Vj | - 0,7 | - 1,6 | - 4,3 | - 8,9 | 11,0 | - 0,4 | - 0,5 | - 0,2 | 0,4 |
| 3.Vj | 0,1 | 0,2 | - 0,5 | - 5,2 | 12,2 | 0,7 | 0,8 | 0,5 | 0,5 |
| 4.Vj | 1,1 | 0,8 | - 0,2 | 0,2 | - 1,3 | 1,7 | 1,7 | 1,8 | 0,1 |
| 2010 1.Vj | 1,4 | 0,9 | 6,1 | 3,3 | 12,6 | - 2,3 | - 1,1 | - 3,8 | - 0,1 |
| 2.Vj | 1,3 | 3,8 | 4,3 | 3,3 | 6,4 | 4,8 | 4,2 | 5,6 | 0,1 |
| 3.Vj | 0,9 | 1,5 | 2,9 | 6,1 | - 3,7 | 0,8 | 0,8 | 0,8 | 0,8 |
| 4.Vj | 0,9 | 0,6 | 2,7 | - 0,5 | 9,9 | - 1,4 | - 0,6 | - 2,5 | 2,0 |
| 2011 1.Vj | 1,6 | 4,0 | 0,9 | 3,6 | - 4,6 | 6,9 | 6,8 | 7,1 | 2,4 |
| 2.Vj | 0,3 | 0,3 | 1,2 | 2,6 | - 1,9 | - 0,4 | 0,7 | - 1,9 | 0,7 |
| 3.Vj | 0,4 | 0,8 | 1,3 | 2,1 | - 0,6 | 0,5 | 1,2 | - 0,4 | 0,5 |
| 4.Vj | 0,3 | 1,1 | - 0,5 | 1,3 | - 4,8 | 2,6 | 3,0 | 2,0 | 0,4 |
| 2012 1.Vj | 0,1 | - 0,6 | - 0,5 | 0,3 | - 2,4 | - 0,9 | 0,4 | - 2,6 | - 0,3 |
| 2.Vj | - 0,0 | - 1,0 | - 2,9 | - 3,1 | - 2,3 | - 0,3 | 0,3 | - 1,2 | 0,9 |
| 3.Vj | 0,1 | 0,1 | - 0,5 | - 1,5 | 1,9 | 0,5 | 0,7 | 0,1 | 0,3 |
| 4.Vj | - 0,0 | - 0,9 | - 1,4 | 0,8 | - 6,6 | - 0,7 | - 0,4 | - 1,1 | - 0,8 |
| 2013 1.Vj | - 0,2 | - 2,1 | - 2,2 | - 2,8 | - 0,4 | - 2,9 | - 3,0 | - 2,7 | 0,3 |
| 2.Vj | 0,7 | 2,1 | 1,9 | 2,0 | 1,8 | 3,0 | 2,7 | 3,3 | - 0,1 |
| 3.Vj | 0,5 | 0,7 | 0,3 | - 0,6 | 2,4 | 1,0 | 1,4 | 0,5 | 0,3 |
| 4.Vj | 0,4 | 1,0 | 2,5 | 0,5 | 7,4 | - 0,0 | 0,2 | - 0,3 | 1,4 |
| 2014 1.Vj | 0,8 | 2,5 | 2,7 | 1,7 | 5,0 | 3,0 | 3,5 | 2,3 | 1,1 |
| 2.Vj | 0,0 | - 0,8 | 0,6 | 1,1 | - 0,5 | - 2,5 | - 2,4 | - 2,6 | 1,1 |
| 3.Vj | 0,4 | 0,1 | - 0,1 | 2,1 | - 5,3 | - 0,2 | - 0,2 | - 0,2 | 1,2 |
| 4.Vj | 0,7 | 0,3 | 0,2 | 0,4 | - 0,3 | 0,2 | 0,3 | 0,0 | 0,8 |
| 2015 1.Vj | 0,1 | - 0,7 | 0,5 | 1,2 | - 1,3 | - 2,2 | - 1,9 | - 2,7 | 1,4 |
| 2.Vj | 0,4 | 1,0 | 1,3 | 0,8 | 2,5 | 0,6 | 0,9 | 0,3 | 1,4 |
| 3.Vj | 0,5 | 1,2 | 2,3 | 1,7 | 3,9 | 0,3 | 0,6 | - 0,1 | 1,7 |
| 4.Vj | 0,3 | 1,7 | 2,1 | 1,9 | 2,5 | 1,1 | 1,1 | 1,1 | 2,6 |
| 2016 1.Vj | 0,5 | 0,6 | - 0,4 | - 0,1 | - 1,2 | 1,3 | 1,5 | 1,0 | 0,9 |
| 2.Vj | 0,6 | 0,0 | - 0,1 | 0,3 | - 1,1 | - 0,3 | 0,6 | - 1,8 | 1,3 |
| 3.Vj | 0,3 | 0,3 | - 0,3 | - 0,2 | - 0,4 | 0,4 | 0,5 | 0,2 | 1,0 |
| 4.Vj | 0,4 | - 0,3 | - 1,2 | 2,2 | - 10,0 | 0,3 | 0,8 | - 0,5 | - 0,4 |
| 2017 1.Vj | 0,7 | 2,0 | 2,0 | ... | ... | 2,0 | 1,8 | 2,4 | 1,8 |
| 2.Vj | 0,4 | 1,6 | 1,1 | ... | ... | 2,3 | 2,3 | 2,4 | 0,9 |

1 Einschl. militärischer Waffensysteme.

2. Anlageinvestitionen nach Wirtschaftsbereichen
2.1 Bruttoanlageinvestitionen in jeweiligen Preisen
2.1.1 Neue Anlagen

| Lfd. Nr. | WZ 2008 | Wirtschaftsgliederung | 2011 | 2012 | 2013 | 2014 | 2015 | 2016 |
|----------|----------------|---|----------------|----------------|----------------|----------------|----------------|----------------|
| | | | Mrd. EUR | | | | | |
| 1 | A | Land- und Forstwirtschaft, Fischerei | 8,935 | 9,319 | 9,662 | 9,716 | 9,505 | 9,429 |
| 2 | 01 | Landwirtschaft | 8,599 | 8,992 | 9,331 | 9,377 | 9,170 | ... |
| 3 | 02 | Forstwirtschaft | 0,256 | 0,256 | 0,259 | 0,269 | 0,267 | ... |
| 4 | 03 | Fischerei | 0,080 | 0,071 | 0,072 | 0,070 | 0,068 | ... |
| 5 | B bis F | Produzierendes Gewerbe | 133,425 | 138,875 | 136,712 | 146,126 | 150,690 | 157,876 |
| 6 | B bis E | Produzierendes Gewerbe ohne Baugewerbe | 127,955 | 132,603 | 130,723 | 139,437 | 143,989 | 151,000 |
| 7 | B | Bergbau und Gewinnung von Steinen und Erden | 1,225 | 1,296 | 1,280 | 1,557 | 1,228 | 1,249 |
| 8 | C | Verarbeitendes Gewerbe | 104,399 | 109,424 | 108,262 | 113,663 | 118,856 | 125,032 |
| 9 | CA | H.v. Nahrungsmitteln und Getränken, Tabakverarbeitung | 5,722 | 6,038 | 6,036 | 6,584 | 7,096 | ... |
| 10 | CB | H.v. Textilien, Bekleidung, Lederwaren und Schuhen | 0,834 | 0,813 | 0,792 | 0,878 | 0,897 | ... |
| 11 | CC | H.v. Holzwaren, Papier und Druckerzeugnissen | 3,456 | 3,440 | 3,310 | 3,456 | 3,469 | ... |
| 12 | 16 | H.v. Holz-, Flecht-, Korb- und Korkwaren (ohne Möbel) | 0,735 | 0,748 | 0,733 | 0,791 | 0,872 | ... |
| 13 | 17 | H.v. Papier, Pappe und Waren daraus | 1,539 | 1,580 | 1,555 | 1,517 | 1,502 | ... |
| 14 | 18 | H.v. Druckerzgn.,Vervielfältigung v.Ton-,Bild-,Datenträgern | 1,182 | 1,112 | 1,022 | 1,148 | 1,095 | ... |
| 15 | CD | Kokerei und Mineralölverarbeitung | 0,670 | 0,868 | 0,847 | 1,089 | 0,953 | ... |
| 16 | CE | H.v. chemischen Erzeugnissen | 8,362 | 8,366 | 8,265 | 8,576 | 8,672 | ... |
| 17 | CF | H.v. pharmazeutischen Erzeugnissen | 5,932 | 6,472 | 6,990 | 7,465 | 7,567 | ... |
| 18 | CG | H.v. Gummi-, Kunststoff-, Glaswaren, Keramik u.Ä. | 5,927 | 6,124 | 5,817 | 6,212 | 6,885 | ... |
| 19 | 22 | H.v. Gummi- und Kunststoffwaren | 3,766 | 3,929 | 3,667 | 4,005 | 4,612 | ... |
| 20 | 23 | H.v. Glas-, -waren, Keramik, Verarb. von Steinen und Erden | 2,161 | 2,195 | 2,150 | 2,207 | 2,273 | ... |
| 21 | CH | Metallerzeugung und -bearb., H.v. Metallerzeugnissen | 9,159 | 9,351 | 9,151 | 9,017 | 9,271 | ... |
| 22 | 24 | Metallerzeugung und -bearbeitung | 3,494 | 3,701 | 3,762 | 3,399 | 3,431 | ... |
| 23 | 25 | H.v. Metallerzeugnissen | 5,665 | 5,650 | 5,389 | 5,618 | 5,840 | ... |
| 24 | CI | H.v. DV-Geräten, elektron. und optischen Erzeugnissen | 11,084 | 10,966 | 10,117 | 9,948 | 10,098 | ... |
| 25 | CJ | H.v. elektrischen Ausrüstungen | 5,672 | 5,951 | 5,668 | 5,382 | 5,644 | ... |
| 26 | CK | Maschinenbau | 11,223 | 12,051 | 11,676 | 12,623 | 12,548 | ... |
| 27 | CL | Fahrzeugbau | 32,133 | 34,928 | 35,735 | 38,185 | 40,768 | ... |
| 28 | 29 | H.v. Kraftwagen und Kraftwagenteilen | 29,073 | 31,559 | 32,631 | 35,048 | 37,374 | ... |
| 29 | 30 | Sonstiger Fahrzeugbau | 3,060 | 3,369 | 3,104 | 3,137 | 3,394 | ... |
| 30 | CM | H.v. Möbeln und sonst. Waren; Rep. und Inst. von Maschinen | 4,225 | 4,056 | 3,858 | 4,248 | 4,988 | ... |
| 31 | 31-32 | H.v. Möbeln und sonstigen Waren | 2,659 | 2,652 | 2,498 | 2,837 | 2,991 | ... |
| 32 | 33 | Rep. und Installation von Maschinen und Ausrüstungen | 1,566 | 1,404 | 1,360 | 1,411 | 1,997 | ... |
| 33 | D | Energieversorgung | 13,005 | 12,425 | 11,839 | 13,952 | 14,148 | 14,684 |
| 34 | E | Wasserversorgung, Entsorgung u.Ä. | 9,326 | 9,458 | 9,342 | 10,265 | 9,757 | 10,035 |
| 35 | 36 | Wasserversorgung | 2,343 | 2,163 | 2,217 | 2,381 | 2,301 | ... |
| 36 | 37-39 | Abwasser-, Abfallentsorgung; Rückgewinnung | 6,983 | 7,295 | 7,125 | 7,884 | 7,456 | ... |
| 37 | F | Baugewerbe | 5,470 | 6,272 | 5,989 | 6,689 | 6,701 | 6,876 |
| 38 | G bis T | Dienstleistungsbereiche | 422,150 | 423,100 | 427,307 | 449,310 | 464,180 | 483,068 |
| 39 | G bis I | Handel, Verkehr, Gastgewerbe | 57,840 | 55,542 | 54,314 | 58,475 | 60,743 | 61,735 |
| 40 | G | Handel; Instandhaltung und Reparatur von Kfz | 22,134 | 23,192 | 22,213 | 22,665 | 24,169 | 23,863 |
| 41 | 45 | Kfz-Handel; Instandhaltung und Reparatur von Kfz | 4,270 | 3,866 | 3,843 | 3,961 | 5,085 | ... |
| 42 | 46 | Großhandel (ohne Handel mit Kfz) | 10,293 | 11,433 | 10,608 | 10,383 | 11,104 | ... |
| 43 | 47 | Einzelhandel (ohne Handel mit Kfz) | 7,571 | 7,893 | 7,762 | 8,321 | 7,980 | ... |
| 44 | H | Verkehr und Lagerei | 31,661 | 28,138 | 28,111 | 31,724 | 32,418 | 33,581 |
| 45 | 49 | Landverkehr und Transport in Rohrfernleitungen | 7,369 | 6,876 | 6,903 | 8,694 | 8,647 | ... |
| 46 | 50 | Schifffahrt | 4,713 | 3,219 | 2,632 | 3,834 | 3,631 | ... |
| 47 | 51 | Luftfahrt | 1,161 | 1,233 | 1,054 | 1,201 | 1,261 | ... |
| 48 | 52 | Lagerei, sonstige Dienstleister für den Verkehr | 17,219 | 15,589 | 16,217 | 16,848 | 17,597 | ... |
| 49 | 53 | Post-, Kurier- und Expressdienste | 1,199 | 1,221 | 1,305 | 1,147 | 1,282 | ... |

| 2011 | 2012 | 2013 | 2014 | 2015 | 2016 | Wirtschaftsgliederung | WZ 2008 | Lfd. Nr. |
|--|------------|--------------|------------|------------|------------|---|----------------|-------------|
| Veränderung gegenüber dem Vorjahr in % | | | | | | | | |
| 10,7 | 4,3 | 3,7 | 0,6 | - 2,2 | - 0,8 | Land- und Forstwirtschaft, Fischerei | A | 1 |
| 10,0 | 4,6 | 3,8 | 0,5 | - 2,2 | - | Landwirtschaft | 01 | 2 |
| 49,7 | - | 1,2 | 3,9 | - 0,7 | - | Forstwirtschaft | 02 | 3 |
| - 5,9 | - 11,3 | 1,4 | - 2,8 | - 2,9 | - | Fischerei | 03 | 4 |
| 9,8 | 4,1 | - 1,6 | 6,9 | 3,1 | 4,8 | Produzierendes Gewerbe | B bis F | 5 |
| 9,9 | 3,6 | - 1,4 | 6,7 | 3,3 | 4,9 | Produzierendes Gewerbe ohne Baugewerbe | B bis E | 6 |
| - 19,6 | 5,8 | - 1,2 | 21,6 | - 21,1 | 1,7 | Bergbau und Gewinnung von Steinen und Erden | B | 7 |
| 12,0 | 4,8 | - 1,1 | 5,0 | 4,6 | 5,2 | Verarbeitendes Gewerbe | C | 8 |
| 5,0 | 5,5 | - 0,0 | 9,1 | 7,8 | - | H.v. Nahrungsmitteln und Getränken, Tabakverarbeitung | CA | 9 |
| 16,2 | - 2,5 | - 2,6 | 10,9 | 2,2 | - | H.v. Textilien, Bekleidung, Lederwaren und Schuhen | CB | 10 |
| 2,7 | - 0,5 | - 3,8 | 4,4 | 0,4 | - | H.v. Holzwaren, Papier und Druckerzeugnissen | CC | 11 |
| - 6,6 | 1,8 | - 2,0 | 7,9 | 10,2 | - | H.v. Holz-, Flecht-, Korb- und Korkwaren (ohne Möbel) | 16 | 12 |
| 11,1 | 2,7 | - 1,6 | - 2,4 | - 1,0 | - | H.v. Papier, Pappe und Waren daraus | 17 | 13 |
| - 0,8 | - 5,9 | - 8,1 | 12,3 | - 4,6 | - | H.v. Druckerzgn.,Vervielfältigung v.Ton-,Bild-,Datenträgern | 18 | 14 |
| - 33,0 | 29,6 | - 2,4 | 28,6 | - 12,5 | - | Kokerei und Mineralölverarbeitung | CD | 15 |
| 5,8 | 0,0 | - 1,2 | 3,8 | 1,1 | - | H.v. chemischen Erzeugnissen | CE | 16 |
| - 3,6 | 9,1 | 8,0 | 6,8 | 1,4 | - | H.v. pharmazeutischen Erzeugnissen | CF | 17 |
| 16,5 | 3,3 | - 5,0 | 6,8 | 10,8 | - | H.v. Gummi-, Kunststoff-, Glaswaren, Keramik u.Ä. | CG | 18 |
| 20,1 | 4,3 | - 6,7 | 9,2 | 15,2 | - | H.v. Gummi- und Kunststoffwaren | 22 | 19 |
| 10,8 | 1,6 | - 2,1 | 2,7 | 3,0 | - | H.v. Glas-,waren, Keramik, Verarb. von Steinen und Erden | 23 | 20 |
| 22,6 | 2,1 | - 2,1 | - 1,5 | 2,8 | - | Metallerzeugung und -bearb., H.v. Metallerzeugnissen | CH | 21 |
| 17,0 | 5,9 | 1,6 | - 9,6 | 0,9 | - | Metallerzeugung und -bearbeitung | 24 | 22 |
| 26,3 | - 0,3 | - 4,6 | 4,2 | 4,0 | - | H.v. Metallerzeugnissen | 25 | 23 |
| 17,2 | - 1,1 | - 7,7 | - 1,7 | 1,5 | - | H.v. DV-Geräten, elektron. und optischen Erzeugnissen | CI | 24 |
| 23,0 | 4,9 | - 4,8 | - 5,0 | 4,9 | - | H.v. elektrischen Ausrüstungen | CJ | 25 |
| 14,2 | 7,4 | - 3,1 | 8,1 | - 0,6 | - | Maschinenbau | CK | 26 |
| 13,0 | 8,7 | 2,3 | 6,9 | 6,8 | - | Fahrzeugbau | CL | 27 |
| 13,4 | 8,6 | 3,4 | 7,4 | 6,6 | - | H.v. Kraftwagen und Kraftwagenteilen | 29 | 28 |
| 9,7 | 10,1 | - 7,9 | 1,1 | 8,2 | - | Sonstiger Fahrzeugbau | 30 | 29 |
| 13,6 | - 4,0 | - 4,9 | 10,1 | 17,4 | - | H.v. Möbeln und sonst. Waren; Rep. und Inst. von Maschinen | CM | 30 |
| 14,0 | - 0,3 | - 5,8 | 13,6 | 5,4 | - | H.v. Möbeln und sonstigen Waren | 31-32 | 31 |
| 13,0 | - 10,3 | - 3,1 | 3,8 | 41,5 | - | Rep. und Installation von Maschinen und Ausrüstungen | 33 | 32 |
| 0,3 | - 4,5 | - 4,7 | 17,8 | 1,4 | 3,8 | Energieversorgung | D | 33 |
| 6,3 | 1,4 | - 1,2 | 9,9 | - 4,9 | 2,8 | Wasserversorgung, Entsorgung u.Ä. | E | 34 |
| 14,9 | - 7,7 | 2,5 | 7,4 | - 3,4 | - | Wasserversorgung | 36 | 35 |
| 3,6 | 4,5 | - 2,3 | 10,7 | - 5,4 | - | Abwasser-, Abfallentsorgung; Rückgewinnung | 37-39 | 36 |
| 8,9 | 14,7 | - 4,5 | 11,7 | 0,2 | 2,6 | Baugewerbe | F | 37 |
| 9,0 | 0,2 | 1,0 | 5,1 | 3,3 | 4,1 | Dienstleistungsbereiche | G bis T | 38 |
| - 1,1 | - 4,0 | - 2,2 | 7,7 | 3,9 | 1,6 | Handel, Verkehr, Gastgewerbe | G bis I | 39 |
| 19,3 | 4,8 | - 4,2 | 2,0 | 6,6 | - 1,3 | Handel; Instandhaltung und Reparatur von Kfz | G | 40 |
| 22,6 | - 9,5 | - 0,6 | 3,1 | 28,4 | - | Kfz-Handel; Instandhaltung und Reparatur von Kfz | 45 | 41 |
| 25,2 | 11,1 | - 7,2 | - 2,1 | 6,9 | - | Großhandel (ohne Handel mit Kfz) | 46 | 42 |
| 10,5 | 4,3 | - 1,7 | 7,2 | - 4,1 | - | Einzelhandel (ohne Handel mit Kfz) | 47 | 43 |
| - 12,3 | - 11,1 | - 0,1 | 12,9 | 2,2 | 3,6 | Verkehr und Lagerei | H | 44 |
| - 1,2 | - 6,7 | 0,4 | 25,9 | - 0,5 | - | Landverkehr und Transport in Rohrfernleitungen | 49 | 45 |
| - 52,3 | - 31,7 | - 18,2 | 45,7 | - 5,3 | - | Schifffahrt | 50 | 46 |
| - 2,8 | 6,2 | - 14,5 | 13,9 | 5,0 | - | Luftfahrt | 51 | 47 |
| 5,3 | - 9,5 | 4,0 | 3,9 | 4,4 | - | Lagerei, sonstige Dienstleister für den Verkehr | 52 | 48 |
| - 2,1 | 1,8 | 6,9 | - 12,1 | 11,8 | - | Post-, Kurier- und Expressdienste | 53 | 49 |

2. Anlageinvestitionen nach Wirtschaftsbereichen
2.1 Bruttoanlageinvestitionen in jeweiligen Preisen
2.1.1 Neue Anlagen

| Lfd. Nr. | WZ 2008 | Wirtschaftsgliederung | 2011 | 2012 | 2013 | 2014 | 2015 | 2016 |
|----------|---------|---|----------------|----------------|----------------|----------------|----------------|----------------|
| | | | Mrd. EUR | | | | | |
| 50 | I | Gastgewerbe | 4,045 | 4,212 | 3,990 | 4,086 | 4,156 | 4,291 |
| 51 | J | Information und Kommunikation | 22,557 | 20,122 | 21,838 | 22,291 | 25,953 | 25,021 |
| 52 | JA | Verlagswesen, audiovisuelle Medien und Rundfunk | 5,540 | 5,862 | 5,821 | 5,834 | 6,190 | ... |
| 53 | 58 | Verlagswesen | 0,954 | 1,090 | 1,067 | 0,935 | 1,141 | ... |
| 54 | 59-60 | Audiovisuelle Medien und Rundfunk | 4,586 | 4,772 | 4,754 | 4,899 | 5,049 | ... |
| 55 | JB | Telekommunikation | 9,143 | 5,787 | 6,505 | 7,303 | 10,071 | ... |
| 56 | JC | IT- und Informationsdienstleister | 7,874 | 8,473 | 9,512 | 9,154 | 9,692 | ... |
| 57 | K | Finanz- und Versicherungsdienstleister | 10,112 | 10,500 | 10,842 | 11,339 | 12,008 | 12,191 |
| 58 | 64 | Finanzdienstleister | 7,456 | 7,486 | 7,186 | 7,491 | 8,615 | ... |
| 59 | 65 | Versicherungen und Pensionskassen | 2,273 | 2,590 | 3,153 | 3,354 | 2,900 | ... |
| 60 | 66 | Mit Finanz- u. Versicherungsdienstl. verbundene Tätigkeiten | 0,383 | 0,424 | 0,503 | 0,494 | 0,493 | ... |
| 61 | L | Grundstücks- und Wohnungswesen | 168,902 | 177,506 | 180,212 | 187,299 | 188,329 | 198,939 |
| 62 | M bis N | Unternehmensdienstleister | 69,136 | 64,746 | 66,146 | 72,899 | 77,138 | 82,301 |
| 63 | M | Freiberufl., wissenschaftl. und technische Dienstleister | 17,467 | 17,416 | 17,358 | 19,815 | 20,547 | 21,264 |
| 64 | MA | Freiberufliche und technische Dienstleister | 6,177 | 5,857 | 6,158 | 7,606 | 8,271 | ... |
| 65 | 69-70 | Rechts- und Steuerberatung, Unternehmensberatung | 3,668 | 3,532 | 3,633 | 4,684 | 4,427 | ... |
| 66 | 71 | Architektur- und Ingenieurbüros; techn. Untersuchung | 2,509 | 2,325 | 2,525 | 2,922 | 3,844 | ... |
| 67 | MB | Forschung und Entwicklung | 10,166 | 10,281 | 10,041 | 10,760 | 10,922 | ... |
| 68 | MC | Sonstige freiberufl., wissenschaftl., techn. Dienstleister | 1,124 | 1,278 | 1,159 | 1,449 | 1,354 | ... |
| 69 | 73 | Werbung und Marktforschung | 0,570 | 0,540 | 0,517 | 0,563 | 0,603 | ... |
| 70 | 74-75 | Freiberufl., wiss., techn. DL a.n.g., Veterinärwesen | 0,554 | 0,738 | 0,642 | 0,886 | 0,751 | ... |
| 71 | N | Sonstige Unternehmensdienstleister | 51,669 | 47,330 | 48,788 | 53,084 | 56,591 | 61,037 |
| 72 | 77 | Vermietung von beweglichen Sachen | 48,450 | 44,230 | 45,733 | 49,507 | 53,041 | ... |
| 73 | 78 | Vermittlung und Überlassung von Arbeitskräften | 0,530 | 0,327 | 0,374 | 0,410 | 0,360 | ... |
| 74 | 79 | Reisebüros und -veranstalter | 0,295 | 0,300 | 0,242 | 0,270 | 0,286 | ... |
| 75 | 80-82 | Unternehmensdienstleister a.n.g. | 2,394 | 2,473 | 2,439 | 2,897 | 2,904 | ... |
| 76 | O bis Q | Öffentliche Dienstleister, Erziehung, Gesundheit | 81,380 | 83,185 | 82,252 | 84,808 | 87,292 | 89,959 |
| 77 | O | Öffentliche Verwaltung, Verteidigung; Sozialversicherung | 32,950 | 33,766 | 31,971 | 32,220 | 33,580 | 35,585 |
| 78 | P | Erziehung und Unterricht | 20,042 | 19,242 | 19,622 | 19,621 | 19,864 | 19,855 |
| 79 | Q | Gesundheits- und Sozialwesen | 28,388 | 30,177 | 30,659 | 32,967 | 33,848 | 34,519 |
| 80 | QA | Gesundheitswesen | 17,951 | 18,989 | 18,918 | 20,097 | 20,071 | ... |
| 81 | QB | Heime und Sozialwesen | 10,437 | 11,188 | 11,741 | 12,870 | 13,777 | ... |
| 82 | R bis T | Sonstige Dienstleister | 12,223 | 11,499 | 11,703 | 12,199 | 12,717 | 12,922 |
| 83 | R | Kunst, Unterhaltung und Erholung | 8,695 | 8,155 | 8,405 | 8,821 | 9,277 | 9,478 |
| 84 | 90-92 | Kunst und Kultur, Glücksspiel | 4,228 | 4,042 | 4,090 | 4,345 | 4,655 | ... |
| 85 | 93 | Sport, Unterhaltung und Erholung | 4,467 | 4,113 | 4,315 | 4,476 | 4,622 | ... |
| 86 | S | Sonstige Dienstleister a.n.g. | 3,528 | 3,344 | 3,298 | 3,378 | 3,440 | 3,444 |
| 87 | 94 | Interessenvertretungen, religiöse Vereinigungen | 1,856 | 1,782 | 1,735 | 1,753 | 1,787 | ... |
| 88 | 95 | Reparatur von DV-Geräten und Gebrauchsgütern | 0,159 | 0,113 | 0,161 | 0,154 | 0,162 | ... |
| 89 | 96 | Sonstige überwiegend persönliche Dienstleister | 1,513 | 1,449 | 1,402 | 1,471 | 1,491 | ... |
| 90 | T | Häusliche Dienste | - | - | - | - | - | - |
| 91 | A bis T | Alle Wirtschaftsbereiche | 564,510 | 571,294 | 573,681 | 605,152 | 624,375 | 650,373 |

| 2011 | 2012 | 2013 | 2014 | 2015 | 2016 | Wirtschaftsgliederung | WZ 2008 | Lfd. Nr. |
|--|--------|--------|--------|--------|-------|---|----------------|-------------|
| Veränderung gegenüber dem Vorjahr in % | | | | | | | | |
| 6,2 | 4,1 | - 5,3 | 2,4 | 1,7 | 3,2 | Gastgewerbe | I | 50 |
| 18,4 | - 10,8 | 8,5 | 2,1 | 16,4 | - 3,6 | Information und Kommunikation | J | 51 |
| - 0,4 | 5,8 | - 0,7 | 0,2 | 6,1 | - | Verlagswesen, audiovisuelle Medien und Rundfunk | JA | 52 |
| 0,5 | 14,3 | - 2,1 | - 12,4 | 22,0 | - | Verlagswesen | 58 | 53 |
| - 0,6 | 4,1 | - 0,4 | 3,1 | 3,1 | - | Audiovisuelle Medien und Rundfunk | 59-60 | 54 |
| 44,5 | - 36,7 | 12,4 | 12,3 | 37,9 | - | Telekommunikation | JB | 55 |
| 9,9 | 7,6 | 12,3 | - 3,8 | 5,9 | - | IT- und Informationsdienstleister | JC | 56 |
| 9,7 | 3,8 | 3,3 | 4,6 | 5,9 | 1,5 | Finanz- und Versicherungsdienstleister | K | 57 |
| 29,3 | 0,4 | - 4,0 | 4,2 | 15,0 | - | Finanzdienstleister | 64 | 58 |
| - 27,0 | 13,9 | 21,7 | 6,4 | - 13,5 | - | Versicherungen und Pensionskassen | 65 | 59 |
| 14,3 | 10,7 | 18,6 | - 1,8 | - 0,2 | - | Mit Finanz- u. Versicherungsdienstl. verbundene Tätigkeiten | 66 | 60 |
| 15,8 | 5,1 | 1,5 | 3,9 | 0,5 | 5,6 | Grundstücks- und Wohnungswesen | L | 61 |
| 5,7 | - 6,3 | 2,2 | 10,2 | 5,8 | 6,7 | Unternehmensdienstleister | M bis N | 62 |
| 4,8 | - 0,3 | - 0,3 | 14,2 | 3,7 | 3,5 | Freiberufl., wissenschaftl. und technische Dienstleister | M | 63 |
| 2,2 | - 5,2 | 5,1 | 23,5 | 8,7 | - | Freiberufliche und technische Dienstleister | MA | 64 |
| 20,6 | - 3,7 | 2,9 | 28,9 | - 5,5 | - | Rechts- und Steuerberatung, Unternehmensberatung | 69-70 | 65 |
| - 16,5 | - 7,3 | 8,6 | 15,7 | 31,6 | - | Architektur- und Ingenieurbüros; techn. Untersuchung | 71 | 66 |
| 7,3 | 1,1 | - 2,3 | 7,2 | 1,5 | - | Forschung und Entwicklung | MB | 67 |
| - 2,0 | 13,7 | - 9,3 | 25,0 | - 6,6 | - | Sonstige freiberufl., wissenschaftl., techn. Dienstleister | MC | 68 |
| - 0,3 | - 5,3 | - 4,3 | 8,9 | 7,1 | - | Werbung und Marktforschung | 73 | 69 |
| - 3,7 | 33,2 | - 13,0 | 38,0 | - 15,2 | - | Freiberufl., wiss., techn. DL a.n.g., Veterinärwesen | 74-75 | 70 |
| 6,0 | - 8,4 | 3,1 | 8,8 | 6,6 | 7,9 | Sonstige Unternehmensdienstleister | N | 71 |
| 6,8 | - 8,7 | 3,4 | 8,3 | 7,1 | - | Vermietung von beweglichen Sachen | 77 | 72 |
| 53,6 | - 38,3 | 14,4 | 9,6 | - 12,2 | - | Vermittlung und Überlassung von Arbeitskräften | 78 | 73 |
| 23,9 | 1,7 | - 19,3 | 11,6 | 5,9 | - | Reisebüros und -veranstalter | 79 | 74 |
| - 13,9 | 3,3 | - 1,4 | 18,8 | 0,2 | - | Unternehmensdienstleister a.n.g. | 80-82 | 75 |
| 5,5 | 2,2 | - 1,1 | 3,1 | 2,9 | 3,1 | Öffentliche Dienstleister, Erziehung, Gesundheit | O bis Q | 76 |
| 4,6 | 2,5 | - 5,3 | 0,8 | 4,2 | 6,0 | Öffentliche Verwaltung, Verteidigung; Sozialversicherung | O | 77 |
| 4,1 | - 4,0 | 2,0 | - 0,0 | 1,2 | - 0,0 | Erziehung und Unterricht | P | 78 |
| 7,5 | 6,3 | 1,6 | 7,5 | 2,7 | 2,0 | Gesundheits- und Sozialwesen | Q | 79 |
| 5,2 | 5,8 | - 0,4 | 6,2 | - 0,1 | - | Gesundheitswesen | QA | 80 |
| 11,6 | 7,2 | 4,9 | 9,6 | 7,0 | - | Heime und Sozialwesen | QB | 81 |
| 1,0 | - 5,9 | 1,8 | 4,2 | 4,2 | 1,6 | Sonstige Dienstleister | R bis T | 82 |
| 1,1 | - 6,2 | 3,1 | 4,9 | 5,2 | 2,2 | Kunst, Unterhaltung und Erholung | R | 83 |
| - 0,3 | - 4,4 | 1,2 | 6,2 | 7,1 | - | Kunst und Kultur, Glücksspiel | 90-92 | 84 |
| 2,4 | - 7,9 | 4,9 | 3,7 | 3,3 | - | Sport, Unterhaltung und Erholung | 93 | 85 |
| 0,8 | - 5,2 | - 1,4 | 2,4 | 1,8 | 0,1 | Sonstige Dienstleister a.n.g. | S | 86 |
| 1,2 | - 4,0 | - 2,6 | 1,0 | 1,9 | - | Interessenvertretungen, religiöse Vereinigungen | 94 | 87 |
| 4,6 | - 28,9 | 42,5 | - 4,3 | 5,2 | - | Reparatur von DV-Geräten und Gebrauchsgütern | 95 | 88 |
| - | - 4,2 | - 3,2 | 4,9 | 1,4 | - | Sonstige überwiegend persönliche Dienstleister | 96 | 89 |
| - | - | - | - | - | - | Häusliche Dienste | T | 90 |
| 9,2 | 1,2 | 0,4 | 5,5 | 3,2 | 4,2 | Alle Wirtschaftsbereiche | A bis T | 91 |

2. Anlageinvestitionen nach Wirtschaftsbereichen

2.1 Bruttoanlageinvestitionen in jeweiligen Preisen

2.1.2 Neue Ausrüstungen einschließlich militärischer Waffensysteme

| Lfd. Nr. | WZ 2008 | Wirtschaftsgliederung | 2011 | 2012 | 2013 | 2014 | 2015 | 2016 |
|----------|---------|---|----------|---------|---------|---------|---------|---------|
| | | | Mrd. EUR | | | | | |
| 1 | A | Land- und Forstwirtschaft, Fischerei | 6,242 | 6,338 | 6,423 | 6,482 | 6,398 | 6,281 |
| 2 | 01 | Landwirtschaft | 6,039 | 6,141 | 6,227 | 6,283 | 6,193 | ... |
| 3 | 02 | Forstwirtschaft | 0,135 | 0,139 | 0,136 | 0,141 | 0,149 | ... |
| 4 | 03 | Fischerei | 0,068 | 0,058 | 0,060 | 0,058 | 0,056 | ... |
| 5 | B bis F | Produzierendes Gewerbe | 65,863 | 66,948 | 64,957 | 68,172 | 69,584 | 70,255 |
| 6 | B bis E | Produzierendes Gewerbe ohne Baugewerbe | 61,592 | 61,866 | 60,202 | 63,045 | 64,516 | 65,067 |
| 7 | B | Bergbau und Gewinnung von Steinen und Erden | 1,019 | 1,007 | 1,022 | 1,269 | 1,023 | 1,030 |
| 8 | C | Verarbeitendes Gewerbe | 50,479 | 51,289 | 50,526 | 51,315 | 53,536 | 53,749 |
| 9 | CA | H.v. Nahrungsmitteln und Getränken, Tabakverarbeitung | 4,397 | 4,642 | 4,692 | 5,086 | 5,579 | ... |
| 10 | CB | H.v. Textilien, Bekleidung, Lederwaren und Schuhen | 0,553 | 0,516 | 0,528 | 0,510 | 0,574 | ... |
| 11 | CC | H.v. Holzwaren, Papier und Druckerzeugnissen | 2,666 | 2,631 | 2,470 | 2,549 | 2,678 | ... |
| 12 | 16 | H.v. Holz-, Flecht-, Korb- und Korkwaren (ohne Möbel) | 0,598 | 0,617 | 0,583 | 0,619 | 0,738 | ... |
| 13 | 17 | H.v. Papier, Pappe und Waren daraus | 1,230 | 1,253 | 1,212 | 1,146 | 1,190 | ... |
| 14 | 18 | H.v. Druckerzgn.,Vervielfältigung v.Ton-,Bild-,Datenträgern | 0,838 | 0,761 | 0,675 | 0,784 | 0,750 | ... |
| 15 | CD | Kokerei und Mineralölverarbeitung | 0,516 | 0,729 | 0,663 | 0,909 | 0,697 | ... |
| 16 | CE | H.v. chemischen Erzeugnissen | 4,420 | 4,363 | 4,800 | 4,646 | 4,376 | ... |
| 17 | CF | H.v. pharmazeutischen Erzeugnissen | 1,185 | 1,229 | 1,336 | 1,631 | 1,616 | ... |
| 18 | CG | H.v. Gummi-, Kunststoff-, Glaswaren, Keramik u.Ä. | 4,023 | 4,231 | 4,031 | 4,282 | 4,787 | ... |
| 19 | 22 | H.v. Gummi- und Kunststoffwaren | 2,374 | 2,577 | 2,388 | 2,630 | 3,074 | ... |
| 20 | 23 | H.v. Glas-,waren, Keramik, Verarb. von Steinen und Erden | 1,649 | 1,654 | 1,643 | 1,652 | 1,713 | ... |
| 21 | CH | Metallerzeugung und -bearb., H.v. Metallerzeugnissen | 6,707 | 6,861 | 6,714 | 6,568 | 6,679 | ... |
| 22 | 24 | Metallerzeugung und -bearbeitung | 2,499 | 2,751 | 2,796 | 2,476 | 2,489 | ... |
| 23 | 25 | H.v. Metallerzeugnissen | 4,208 | 4,110 | 3,918 | 4,092 | 4,190 | ... |
| 24 | CI | H.v. DV-Geräten, elektron. und optischen Erzeugnissen | 3,790 | 2,901 | 2,215 | 1,973 | 2,168 | ... |
| 25 | CJ | H.v. elektrischen Ausrüstungen | 2,861 | 2,975 | 2,631 | 2,490 | 2,403 | ... |
| 26 | CK | Maschinenbau | 5,110 | 5,326 | 5,265 | 5,531 | 5,895 | ... |
| 27 | CL | Fahrzeugbau | 12,182 | 12,854 | 13,119 | 13,098 | 13,864 | ... |
| 28 | 29 | H.v. Kraftwagen und Kraftwagenteilen | 11,475 | 12,061 | 12,222 | 12,225 | 12,925 | ... |
| 29 | 30 | Sonstiger Fahrzeugbau | 0,707 | 0,793 | 0,897 | 0,873 | 0,939 | ... |
| 30 | CM | H.v. Möbeln und sonst. Waren; Rep. und Inst. von Maschinen | 2,069 | 2,031 | 2,062 | 2,042 | 2,220 | ... |
| 31 | 31-32 | H.v. Möbeln und sonstigen Waren | 1,506 | 1,525 | 1,570 | 1,525 | 1,679 | ... |
| 32 | 33 | Rep. und Installation von Maschinen und Ausrüstungen | 0,563 | 0,506 | 0,492 | 0,517 | 0,541 | ... |
| 33 | D | Energieversorgung | 7,257 | 6,733 | 5,987 | 7,624 | 6,955 | 7,201 |
| 34 | E | Wasserversorgung, Entsorgung u.Ä. | 2,837 | 2,837 | 2,667 | 2,837 | 3,002 | 3,087 |
| 35 | 36 | Wasserversorgung | 0,676 | 0,578 | 0,579 | 0,659 | 0,665 | ... |
| 36 | 37-39 | Abwasser-, Abfallentsorgung; Rückgewinnung | 2,161 | 2,259 | 2,088 | 2,178 | 2,337 | ... |
| 37 | F | Baugewerbe | 4,271 | 5,082 | 4,755 | 5,127 | 5,068 | 5,188 |
| 38 | G bis T | Dienstleistungsbereiche | 132,903 | 127,083 | 125,596 | 135,642 | 144,886 | 149,640 |
| 39 | G bis I | Handel, Verkehr, Gastgewerbe | 33,713 | 31,031 | 29,278 | 33,099 | 34,776 | 34,506 |
| 40 | G | Handel; Instandhaltung und Reparatur von Kfz | 13,229 | 12,894 | 11,830 | 12,458 | 13,660 | 12,821 |
| 41 | 45 | Kfz-Handel; Instandhaltung und Reparatur von Kfz | 3,015 | 2,715 | 2,510 | 2,709 | 3,646 | ... |
| 42 | 46 | Großhandel (ohne Handel mit Kfz) | 6,059 | 5,990 | 5,580 | 5,485 | 5,855 | ... |
| 43 | 47 | Einzelhandel (ohne Handel mit Kfz) | 4,155 | 4,189 | 3,740 | 4,264 | 4,159 | ... |
| 44 | H | Verkehr und Lagerei | 18,251 | 15,815 | 15,225 | 18,393 | 18,863 | 19,364 |
| 45 | 49 | Landverkehr und Transport in Rohrfernleitungen | 6,190 | 5,625 | 5,500 | 7,359 | 7,368 | ... |
| 46 | 50 | Schifffahrt | 4,522 | 3,154 | 2,592 | 3,410 | 3,530 | ... |
| 47 | 51 | Luftfahrt | 1,101 | 1,148 | 1,013 | 1,130 | 1,182 | ... |
| 48 | 52 | Lagerei, sonstige Dienstleister für den Verkehr | 5,518 | 5,008 | 5,194 | 5,640 | 5,709 | ... |
| 49 | 53 | Post-, Kurier- und Expressdienste | 0,920 | 0,880 | 0,926 | 0,854 | 1,074 | ... |

1 Einschl. militärischer Waffensysteme.

| 2011 | 2012 | 2013 | 2014 | 2015 | 2016 | Wirtschaftsgliederung | WZ 2008 | Lfd. Nr. |
|--|--------------|--------------|------------|------------|------------|---|----------------|-------------|
| Veränderung gegenüber dem Vorjahr in % | | | | | | | | |
| 11,0 | 1,5 | 1,3 | 0,9 | - 1,3 | - 1,8 | Land- und Forstwirtschaft, Fischerei | A | 1 |
| 10,9 | 1,7 | 1,4 | 0,9 | - 1,4 | - | Landwirtschaft | 01 | 2 |
| 28,6 | 3,0 | - 2,2 | 3,7 | 5,7 | - | Forstwirtschaft | 02 | 3 |
| - 6,8 | - 14,7 | 3,4 | - 3,3 | - 3,4 | - | Fischerei | 03 | 4 |
| 12,4 | 1,6 | - 3,0 | 4,9 | 2,1 | 1,0 | Produzierendes Gewerbe | B bis F | 5 |
| 12,7 | 0,4 | - 2,7 | 4,7 | 2,3 | 0,9 | Produzierendes Gewerbe ohne Baugewerbe | B bis E | 6 |
| - 15,9 | - 1,2 | 1,5 | 24,2 | - 19,4 | 0,7 | Bergbau und Gewinnung von Steinen und Erden | B | 7 |
| 16,3 | 1,6 | - 1,5 | 1,6 | 4,3 | 0,4 | Verarbeitendes Gewerbe | C | 8 |
| 4,5 | 5,6 | 1,1 | 8,4 | 9,7 | - | H.v. Nahrungsmitteln und Getränken, Tabakverarbeitung | CA | 9 |
| 18,2 | - 6,7 | 2,3 | - 3,4 | 12,5 | - | H.v. Textilien, Bekleidung, Lederwaren und Schuhen | CB | 10 |
| 1,9 | - 1,3 | - 6,1 | 3,2 | 5,1 | - | H.v. Holzwaren, Papier und Druckerzeugnissen | CC | 11 |
| - 7,7 | 3,2 | - 5,5 | 6,2 | 19,2 | - | H.v. Holz-, Flecht-, Korb- und Korkwaren (ohne Möbel) | 16 | 12 |
| 12,5 | 1,9 | - 3,3 | - 5,4 | 3,8 | - | H.v. Papier, Pappe und Waren daraus | 17 | 13 |
| - 4,3 | - 9,2 | - 11,3 | 16,1 | - 4,3 | - | H.v. Druckerzgn.,Vervielfältigung v.Ton-,Bild-,Datenträgern | 18 | 14 |
| - 38,4 | 41,3 | - 9,1 | 37,1 | - 23,3 | - | Kokerei und Mineralölverarbeitung | CD | 15 |
| 9,2 | - 1,3 | 10,0 | - 3,2 | - 5,8 | - | H.v. chemischen Erzeugnissen | CE | 16 |
| 4,0 | 3,7 | 8,7 | 22,1 | - 0,9 | - | H.v. pharmazeutischen Erzeugnissen | CF | 17 |
| 14,5 | 5,2 | - 4,7 | 6,2 | 11,8 | - | H.v. Gummi-, Kunststoff-, Glaswaren, Keramik u.Ä. | CG | 18 |
| 15,4 | 8,6 | - 7,3 | 10,1 | 16,9 | - | H.v. Gummi- und Kunststoffwaren | 22 | 19 |
| 13,3 | 0,3 | - 0,7 | 0,5 | 3,7 | - | H.v. Glas-, -waren, Keramik, Verarb. von Steinen und Erden | 23 | 20 |
| 28,9 | 2,3 | - 2,1 | - 2,2 | 1,7 | - | Metallerzeugung und -bearb., H.v. Metallerzeugnissen | CH | 21 |
| 23,6 | 10,1 | 1,6 | - 11,4 | 0,5 | - | Metallerzeugung und -bearbeitung | 24 | 22 |
| 32,3 | - 2,3 | - 4,7 | 4,4 | 2,4 | - | H.v. Metallerzeugnissen | 25 | 23 |
| 41,6 | - 23,5 | - 23,6 | - 10,9 | 9,9 | - | H.v. DV-Geräten, elektron. und optischen Erzeugnissen | CI | 24 |
| 27,6 | 4,0 | - 11,6 | - 5,4 | - 3,5 | - | H.v. elektrischen Ausrüstungen | CJ | 25 |
| 23,7 | 4,2 | - 1,1 | 5,1 | 6,6 | - | Maschinenbau | CK | 26 |
| 16,0 | 5,5 | 2,1 | - 0,2 | 5,8 | - | Fahrzeugbau | CL | 27 |
| 16,2 | 5,1 | 1,3 | 0,0 | 5,7 | - | H.v. Kraftwagen und Kraftwagenteilen | 29 | 28 |
| 12,6 | 12,2 | 13,1 | - 2,7 | 7,6 | - | Sonstiger Fahrzeugbau | 30 | 29 |
| 14,3 | - 1,8 | 1,5 | - 1,0 | 8,7 | - | H.v. Möbeln und sonst. Waren; Rep. und Inst. von Maschinen | CM | 30 |
| 13,3 | 1,3 | 3,0 | - 2,9 | 10,1 | - | H.v. Möbeln und sonstigen Waren | 31-32 | 31 |
| 17,0 | - 10,1 | - 2,8 | 5,1 | 4,6 | - | Rep. und Installation von Maschinen und Ausrüstungen | 33 | 32 |
| - 0,0 | - 7,2 | - 11,1 | 27,3 | - 8,8 | 3,5 | Energieversorgung | D | 33 |
| 1,6 | - | - 6,0 | 6,4 | 5,8 | 2,8 | Wasserversorgung, Entsorgung u.Ä. | E | 34 |
| 11,9 | - 14,5 | 0,2 | 13,8 | 0,9 | - | Wasserversorgung | 36 | 35 |
| - 1,2 | 4,5 | - 7,6 | 4,3 | 7,3 | - | Abwasser-, Abfallentsorgung; Rückgewinnung | 37-39 | 36 |
| 9,0 | 19,0 | - 6,4 | 7,8 | - 1,2 | 2,4 | Baugewerbe | F | 37 |
| 4,5 | - 4,4 | - 1,2 | 8,0 | 6,8 | 3,3 | Dienstleistungsbereiche | G bis T | 38 |
| - 5,0 | - 8,0 | - 5,6 | 13,1 | 5,1 | - 0,8 | Handel, Verkehr, Gastgewerbe | G bis I | 39 |
| 21,0 | - 2,5 | - 8,3 | 5,3 | 9,6 | - 6,1 | Handel; Instandhaltung und Reparatur von Kfz | G | 40 |
| 22,2 | - 10,0 | - 7,6 | 7,9 | 34,6 | - | Kfz-Handel; Instandhaltung und Reparatur von Kfz | 45 | 41 |
| 21,3 | - 1,1 | - 6,8 | - 1,7 | 6,7 | - | Großhandel (ohne Handel mit Kfz) | 46 | 42 |
| 19,7 | 0,8 | - 10,7 | 14,0 | - 2,5 | - | Einzelhandel (ohne Handel mit Kfz) | 47 | 43 |
| - 19,1 | - 13,3 | - 3,7 | 20,8 | 2,6 | 2,7 | Verkehr und Lagerei | H | 44 |
| - 0,3 | - 9,1 | - 2,2 | 33,8 | 0,1 | - | Landverkehr und Transport in Rohrfernleitungen | 49 | 45 |
| - 53,0 | - 30,3 | - 17,8 | 31,6 | 3,5 | - | Schifffahrt | 50 | 46 |
| - 2,7 | 4,3 | - 11,8 | 11,5 | 4,6 | - | Luftfahrt | 51 | 47 |
| 19,6 | - 9,2 | 3,7 | 8,6 | 1,2 | - | Lagerei, sonstige Dienstleister für den Verkehr | 52 | 48 |
| - 5,3 | - 4,3 | 5,2 | - 7,8 | 25,8 | - | Post-, Kurier- und Expressdienste | 53 | 49 |

2. Anlageinvestitionen nach Wirtschaftsbereichen

2.1 Bruttoanlageinvestitionen in jeweiligen Preisen

2.1.2 Neue Ausrüstungen einschließlich militärischer Waffensysteme

| Lfd. Nr. | WZ 2008 | Wirtschaftsgliederung | 2011 | 2012 | 2013 | 2014 | 2015 | 2016 |
|----------|---------|---|----------------|----------------|----------------|----------------|----------------|----------------|
| | | | Mrd. EUR | | | | | |
| 50 | I | Gastgewerbe | 2,233 | 2,322 | 2,223 | 2,248 | 2,253 | 2,321 |
| 51 | J | Information und Kommunikation | 9,093 | 8,845 | 9,306 | 9,587 | 10,676 | 10,486 |
| 52 | JA | Verlagswesen, audiovisuelle Medien und Rundfunk | 0,882 | 0,921 | 0,847 | 0,653 | 0,680 | ... |
| 53 | 58 | Verlagswesen | 0,411 | 0,381 | 0,393 | 0,233 | 0,224 | ... |
| 54 | 59-60 | Audiovisuelle Medien und Rundfunk | 0,471 | 0,540 | 0,454 | 0,420 | 0,456 | ... |
| 55 | JB | Telekommunikation | 5,101 | 4,493 | 4,789 | 5,661 | 6,584 | ... |
| 56 | JC | IT- und Informationsdienstleister | 3,110 | 3,431 | 3,670 | 3,273 | 3,412 | ... |
| 57 | K | Finanz- und Versicherungsdienstleister | 3,311 | 3,285 | 3,330 | 3,418 | 3,812 | 3,904 |
| 58 | 64 | Finanzdienstleister | 2,811 | 2,743 | 2,686 | 2,829 | 3,210 | ... |
| 59 | 65 | Versicherungen und Pensionskassen | 0,444 | 0,479 | 0,569 | 0,520 | 0,532 | ... |
| 60 | 66 | Mit Finanz- u. Versicherungsdienstl. verbundene Tätigkeiten | 0,056 | 0,063 | 0,075 | 0,069 | 0,070 | ... |
| 61 | L | Grundstücks- und Wohnungswesen | 1,782 | 2,067 | 2,088 | 2,344 | 1,935 | 2,010 |
| 62 | M bis N | Unternehmensdienstleister | 56,408 | 51,736 | 52,878 | 58,063 | 61,878 | 66,142 |
| 63 | M | Freiberufl., wissenschaftl. und technische Dienstleister | 6,399 | 5,954 | 5,680 | 6,742 | 6,813 | 6,873 |
| 64 | MA | Freiberufliche und technische Dienstleister | 3,503 | 3,179 | 3,172 | 3,940 | 3,785 | ... |
| 65 | 69-70 | Rechts- und Steuerberatung, Unternehmensberatung | 2,317 | 2,036 | 2,076 | 2,425 | 2,403 | ... |
| 66 | 71 | Architektur- und Ingenieurbüros; techn. Untersuchung | 1,186 | 1,143 | 1,096 | 1,515 | 1,382 | ... |
| 67 | MB | Forschung und Entwicklung | 2,156 | 1,986 | 1,813 | 1,970 | 2,225 | ... |
| 68 | MC | Sonstige freiberufl., wissenschaftl., techn. Dienstleister | 0,740 | 0,789 | 0,695 | 0,832 | 0,803 | ... |
| 69 | 73 | Werbung und Marktforschung | 0,384 | 0,340 | 0,321 | 0,329 | 0,369 | ... |
| 70 | 74-75 | Freiberufl., wiss., techn. DL a.n.g., Veterinärwesen | 0,356 | 0,449 | 0,374 | 0,503 | 0,434 | ... |
| 71 | N | Sonstige Unternehmensdienstleister | 50,009 | 45,782 | 47,198 | 51,321 | 55,065 | 59,269 |
| 72 | 77 | Vermietung von beweglichen Sachen | 47,851 | 43,728 | 45,325 | 48,989 | 52,712 | ... |
| 73 | 78 | Vermittlung und Überlassung von Arbeitskräften | 0,391 | 0,195 | 0,157 | 0,179 | 0,162 | ... |
| 74 | 79 | Reisebüros und -veranstalter | 0,189 | 0,180 | 0,128 | 0,172 | 0,156 | ... |
| 75 | 80-82 | Unternehmensdienstleister a.n.g. | 1,578 | 1,679 | 1,588 | 1,981 | 2,035 | ... |
| 76 | O bis Q | Öffentliche Dienstleister, Erziehung, Gesundheit | 24,646 | 26,302 | 24,872 | 25,079 | 27,605 | 28,316 |
| 77 | O | Öffentliche Verwaltung, Verteidigung; Sozialversicherung | 9,061 | 10,019 | 7,915 | 6,884 | 8,866 | 9,519 |
| 78 | P | Erziehung und Unterricht | 3,269 | 3,078 | 3,156 | 3,198 | 3,376 | 3,289 |
| 79 | Q | Gesundheits- und Sozialwesen | 12,316 | 13,205 | 13,801 | 14,997 | 15,363 | 15,508 |
| 80 | QA | Gesundheitswesen | 7,264 | 7,823 | 8,032 | 8,653 | 8,641 | ... |
| 81 | QB | Heime und Sozialwesen | 5,052 | 5,382 | 5,769 | 6,344 | 6,722 | ... |
| 82 | R bis T | Sonstige Dienstleister | 3,950 | 3,817 | 3,844 | 4,052 | 4,204 | 4,276 |
| 83 | R | Kunst, Unterhaltung und Erholung | 2,131 | 2,065 | 2,161 | 2,315 | 2,465 | 2,536 |
| 84 | 90-92 | Kunst und Kultur, Glücksspiel | 1,071 | 1,045 | 1,089 | 1,174 | 1,254 | ... |
| 85 | 93 | Sport, Unterhaltung und Erholung | 1,060 | 1,020 | 1,072 | 1,141 | 1,211 | ... |
| 86 | S | Sonstige Dienstleister a.n.g. | 1,819 | 1,752 | 1,683 | 1,737 | 1,739 | 1,740 |
| 87 | 94 | Interessenvertretungen, religiöse Vereinigungen | 0,625 | 0,658 | 0,615 | 0,611 | 0,606 | ... |
| 88 | 95 | Reparatur von DV-Geräten und Gebrauchsgütern | 0,074 | 0,040 | 0,045 | 0,055 | 0,062 | ... |
| 89 | 96 | Sonstige überwiegend persönliche Dienstleister | 1,120 | 1,054 | 1,023 | 1,071 | 1,071 | ... |
| 90 | T | Häusliche Dienste | - | - | - | - | - | - |
| 91 | A bis T | Alle Wirtschaftsbereiche | 205,008 | 200,369 | 196,976 | 210,296 | 220,868 | 226,176 |

1 Einschl. militärischer Waffensysteme.

| 2011 | 2012 | 2013 | 2014 | 2015 | 2016 | Wirtschaftsgliederung | WZ 2008 | Lfd. Nr. |
|--|--------|--------|--------|--------|-------|---|----------------|-------------|
| Veränderung gegenüber dem Vorjahr in % | | | | | | | | |
| 12,7 | 4,0 | - 4,3 | 1,1 | 0,2 | 3,0 | Gastgewerbe | I | 50 |
| 10,6 | - 2,7 | 5,2 | 3,0 | 11,4 | - 1,8 | Information und Kommunikation | J | 51 |
| 12,6 | 4,4 | - 8,0 | - 22,9 | 4,1 | - | Verlagswesen, audiovisuelle Medien und Rundfunk | JA | 52 |
| 23,8 | - 7,3 | 3,1 | - 40,7 | - 3,9 | - | Verlagswesen | 58 | 53 |
| 4,4 | 14,6 | - 15,9 | - 7,5 | 8,6 | - | Audiovisuelle Medien und Rundfunk | 59-60 | 54 |
| 8,1 | - 11,9 | 6,6 | 18,2 | 16,3 | - | Telekommunikation | JB | 55 |
| 14,4 | 10,3 | 7,0 | - 10,8 | 4,2 | - | IT- und Informationsdienstleister | JC | 56 |
| 39,8 | - 0,8 | 1,4 | 2,6 | 11,5 | 2,4 | Finanz- und Versicherungsdienstleister | K | 57 |
| 45,7 | - 2,4 | - 2,1 | 5,3 | 13,5 | - | Finanzdienstleister | 64 | 58 |
| 15,6 | 7,9 | 18,8 | - 8,6 | 2,3 | - | Versicherungen und Pensionskassen | 65 | 59 |
| 1,8 | 12,5 | 19,0 | - 8,0 | 1,4 | - | Mit Finanz- u. Versicherungsdienstl. verbundene Tätigkeiten | 66 | 60 |
| - 5,2 | 16,0 | 1,0 | 12,3 | - 17,4 | 3,9 | Grundstücks- und Wohnungswesen | L | 61 |
| 8,5 | - 8,3 | 2,2 | 9,8 | 6,6 | 6,9 | Unternehmensdienstleister | M bis N | 62 |
| 16,1 | - 7,0 | - 4,6 | 18,7 | 1,1 | 0,9 | Freiberufl., wissenschaftl. und technische Dienstleister | M | 63 |
| 16,8 | - 9,2 | - 0,2 | 24,2 | - 3,9 | - | Freiberufliche und technische Dienstleister | MA | 64 |
| 20,1 | - 12,1 | 2,0 | 16,8 | - 0,9 | - | Rechts- und Steuerberatung, Unternehmensberatung | 69-70 | 65 |
| 11,0 | - 3,6 | - 4,1 | 38,2 | - 8,8 | - | Architektur- und Ingenieurbüros; techn. Untersuchung | 71 | 66 |
| 19,8 | - 7,9 | - 8,7 | 8,7 | 12,9 | - | Forschung und Entwicklung | MB | 67 |
| 3,6 | 6,6 | - 11,9 | 19,7 | - 3,5 | - | Sonstige freiberufl., wissenschaftl., techn. Dienstleister | MC | 68 |
| 12,9 | - 11,5 | - 5,6 | 2,5 | 12,2 | - | Werbung und Marktforschung | 73 | 69 |
| - 4,8 | 26,1 | - 16,7 | 34,5 | - 13,7 | - | Freiberufl., wiss., techn. DL a.n.g., Veterinärwesen | 74-75 | 70 |
| 7,6 | - 8,5 | 3,1 | 8,7 | 7,3 | 7,6 | Sonstige Unternehmensdienstleister | N | 71 |
| 8,1 | - 8,6 | 3,7 | 8,1 | 7,6 | - | Vermietung von beweglichen Sachen | 77 | 72 |
| 67,8 | - 50,1 | - 19,5 | 14,0 | - 9,5 | - | Vermittlung und Überlassung von Arbeitskräften | 78 | 73 |
| 25,2 | - 4,8 | - 28,9 | 34,4 | - 9,3 | - | Reisebüros und -veranstalter | 79 | 74 |
| - 13,9 | 6,4 | - 5,4 | 24,7 | 2,7 | - | Unternehmensdienstleister a.n.g. | 80-82 | 75 |
| 6,1 | 6,7 | - 5,4 | 0,8 | 10,1 | 2,6 | Öffentliche Dienstleister, Erziehung, Gesundheit | O bis Q | 76 |
| 1,5 | 10,6 | - 21,0 | - 13,0 | 28,8 | 7,4 | Öffentliche Verwaltung, Verteidigung; Sozialversicherung | O | 77 |
| 1,5 | - 5,8 | 2,5 | 1,3 | 5,6 | - 2,6 | Erziehung und Unterricht | P | 78 |
| 11,2 | 7,2 | 4,5 | 8,7 | 2,4 | 0,9 | Gesundheits- und Sozialwesen | Q | 79 |
| 10,9 | 7,7 | 2,7 | 7,7 | - 0,1 | - | Gesundheitswesen | QA | 80 |
| 11,6 | 6,5 | 7,2 | 10,0 | 6,0 | - | Heime und Sozialwesen | QB | 81 |
| - 1,5 | - 3,4 | 0,7 | 5,4 | 3,8 | 1,7 | Sonstige Dienstleister | R bis T | 82 |
| 1,2 | - 3,1 | 4,6 | 7,1 | 6,5 | 2,9 | Kunst, Unterhaltung und Erholung | R | 83 |
| - 5,6 | - 2,4 | 4,2 | 7,8 | 6,8 | - | Kunst und Kultur, Glücksspiel | 90-92 | 84 |
| 9,1 | - 3,8 | 5,1 | 6,4 | 6,1 | - | Sport, Unterhaltung und Erholung | 93 | 85 |
| - 4,5 | - 3,7 | - 3,9 | 3,2 | 0,1 | 0,1 | Sonstige Dienstleister a.n.g. | S | 86 |
| - 13,3 | 5,3 | - 6,5 | - 0,7 | - 0,8 | - | Interessenvertretungen, religiöse Vereinigungen | 94 | 87 |
| 32,1 | - 45,9 | 12,5 | 22,2 | 12,7 | - | Reparatur von DV-Geräten und Gebrauchsgütern | 95 | 88 |
| - 0,7 | - 5,9 | - 2,9 | 4,7 | - | - | Sonstige überwiegend persönliche Dienstleister | 96 | 89 |
| - | - | - | - | - | - | Häusliche Dienste | T | 90 |
| 7,1 | - 2,3 | - 1,7 | 6,8 | 5,0 | 2,4 | Alle Wirtschaftsbereiche | A bis T | 91 |

2. Anlageinvestitionen nach Wirtschaftsbereichen
2.1 Bruttoanlageinvestitionen in jeweiligen Preisen
2.1.3 Neue Bauten

| Lfd. Nr. | WZ 2008 | Wirtschaftsgliederung | 2011 | 2012 | 2013 | 2014 | 2015 | 2016 |
|----------|----------------|---|----------------|----------------|----------------|----------------|----------------|----------------|
| | | | Mrd. EUR | | | | | |
| 1 | A | Land- und Forstwirtschaft, Fischerei | 2,199 | 2,405 | 2,433 | 2,520 | 2,446 | 2,452 |
| 2 | 01 | Landwirtschaft | 2,074 | 2,280 | 2,303 | 2,385 | 2,320 | ... |
| 3 | 02 | Forstwirtschaft | 0,114 | 0,114 | 0,119 | 0,124 | 0,115 | ... |
| 4 | 03 | Fischerei | 0,011 | 0,011 | 0,011 | 0,011 | 0,011 | ... |
| 5 | B bis F | Produzierendes Gewerbe | 17,629 | 18,648 | 19,027 | 20,921 | 21,304 | 21,836 |
| 6 | B bis E | Produzierendes Gewerbe ohne Baugewerbe | 17,006 | 18,007 | 18,403 | 20,006 | 20,337 | 20,844 |
| 7 | B | Bergbau und Gewinnung von Steinen und Erden | 0,061 | 0,064 | 0,064 | 0,082 | 0,068 | 0,072 |
| 8 | C | Verarbeitendes Gewerbe | 5,518 | 6,554 | 6,756 | 7,145 | 7,299 | 7,364 |
| 9 | CA | H.v. Nahrungsmitteln und Getränken, Tabakverarbeitung | 0,653 | 0,711 | 0,670 | 0,815 | 0,821 | ... |
| 10 | CB | H.v. Textilien, Bekleidung, Lederwaren und Schuhen | 0,087 | 0,097 | 0,079 | 0,178 | 0,159 | ... |
| 11 | CC | H.v. Holzwaren, Papier und Druckerzeugnissen | 0,261 | 0,253 | 0,279 | 0,337 | 0,216 | ... |
| 12 | 16 | H.v. Holz-, Flecht-, Korb- und Korkwaren (ohne Möbel) | 0,084 | 0,081 | 0,100 | 0,125 | 0,079 | ... |
| 13 | 17 | H.v. Papier, Pappe und Waren daraus | 0,128 | 0,135 | 0,132 | 0,154 | 0,103 | ... |
| 14 | 18 | H.v. Druckerzgn.,Vervielfältigung v.Ton-,Bild-,Datenträgern | 0,049 | 0,037 | 0,047 | 0,058 | 0,034 | ... |
| 15 | CD | Kokerei und Mineralölverarbeitung | 0,048 | 0,043 | 0,068 | 0,034 | 0,045 | ... |
| 16 | CE | H.v. chemischen Erzeugnissen | 0,491 | 0,412 | 0,568 | 0,526 | 0,712 | ... |
| 17 | CF | H.v. pharmazeutischen Erzeugnissen | 0,140 | 0,184 | 0,245 | 0,321 | 0,361 | ... |
| 18 | CG | H.v. Gummi-, Kunststoff-, Glaswaren, Keramik u.Ä. | 0,479 | 0,492 | 0,458 | 0,535 | 0,570 | ... |
| 19 | 22 | H.v. Gummi- und Kunststoffwaren | 0,330 | 0,298 | 0,298 | 0,370 | 0,414 | ... |
| 20 | 23 | H.v. Glas-,waren, Keramik, Verarb. von Steinen und Erden | 0,149 | 0,194 | 0,160 | 0,165 | 0,156 | ... |
| 21 | CH | Metallerzeugung und -bearb., H.v. Metallerzeugnissen | 0,736 | 0,757 | 0,773 | 0,788 | 0,849 | ... |
| 22 | 24 | Metallerzeugung und -bearbeitung | 0,289 | 0,248 | 0,266 | 0,219 | 0,222 | ... |
| 23 | 25 | H.v. Metallerzeugnissen | 0,447 | 0,509 | 0,507 | 0,569 | 0,627 | ... |
| 24 | CI | H.v. DV-Geräten, elektron. und optischen Erzeugnissen | 0,415 | 0,379 | 0,325 | 0,285 | 0,306 | ... |
| 25 | CJ | H.v. elektrischen Ausrüstungen | 0,305 | 0,355 | 0,333 | 0,322 | 0,329 | ... |
| 26 | CK | Maschinenbau | 0,633 | 0,994 | 0,970 | 1,150 | 0,998 | ... |
| 27 | CL | Fahrzeugbau | 0,910 | 1,569 | 1,656 | 1,464 | 1,531 | ... |
| 28 | 29 | H.v. Kraftwagen und Kraftwagenteilen | 0,826 | 1,460 | 1,511 | 1,315 | 1,323 | ... |
| 29 | 30 | Sonstiger Fahrzeugbau | 0,084 | 0,109 | 0,145 | 0,149 | 0,208 | ... |
| 30 | CM | H.v. Möbeln und sonst. Waren; Rep. und Inst. von Maschinen | 0,360 | 0,308 | 0,332 | 0,390 | 0,402 | ... |
| 31 | 31-32 | H.v. Möbeln und sonstigen Waren | 0,271 | 0,254 | 0,236 | 0,323 | 0,343 | ... |
| 32 | 33 | Rep. und Installation von Maschinen und Ausrüstungen | 0,089 | 0,054 | 0,096 | 0,067 | 0,059 | ... |
| 33 | D | Energieversorgung | 5,042 | 4,897 | 5,004 | 5,474 | 6,340 | 6,592 |
| 34 | E | Wasserversorgung, Entsorgung u.Ä. | 6,385 | 6,492 | 6,579 | 7,305 | 6,630 | 6,816 |
| 35 | 36 | Wasserversorgung | 1,603 | 1,509 | 1,576 | 1,650 | 1,560 | ... |
| 36 | 37-39 | Abwasser-, Abfallentsorgung; Rückgewinnung | 4,782 | 4,983 | 5,003 | 5,655 | 5,070 | ... |
| 37 | F | Baugewerbe | 0,623 | 0,641 | 0,624 | 0,915 | 0,967 | 0,992 |
| 38 | G bis T | Dienstleistungsbereiche | 244,400 | 251,953 | 255,704 | 266,276 | 267,231 | 280,212 |
| 39 | G bis I | Handel, Verkehr, Gastgewerbe | 19,790 | 19,724 | 19,857 | 20,358 | 20,678 | 21,424 |
| 40 | G | Handel; Instandhaltung und Reparatur von Kfz | 5,428 | 6,456 | 6,107 | 6,176 | 6,172 | 6,292 |
| 41 | 45 | Kfz-Handel; Instandhaltung und Reparatur von Kfz | 0,813 | 0,708 | 0,853 | 0,748 | 0,896 | ... |
| 42 | 46 | Großhandel (ohne Handel mit Kfz) | 2,270 | 3,152 | 2,408 | 2,577 | 2,702 | ... |
| 43 | 47 | Einzelhandel (ohne Handel mit Kfz) | 2,345 | 2,596 | 2,846 | 2,851 | 2,574 | ... |
| 44 | H | Verkehr und Lagerei | 12,808 | 11,644 | 12,256 | 12,630 | 12,910 | 13,464 |
| 45 | 49 | Landverkehr und Transport in Rohrfernleitungen | 1,038 | 1,097 | 1,270 | 1,146 | 1,074 | ... |
| 46 | 50 | Schifffahrt | 0,175 | 0,041 | 0,020 | 0,400 | 0,074 | ... |
| 47 | 51 | Luftfahrt | 0,020 | 0,023 | 0,005 | 0,018 | 0,019 | ... |
| 48 | 52 | Lagerei, sonstige Dienstleister für den Verkehr | 11,384 | 10,267 | 10,646 | 10,870 | 11,580 | ... |
| 49 | 53 | Post-, Kurier- und Expressdienste | 0,191 | 0,216 | 0,315 | 0,196 | 0,163 | ... |

| 2011 | 2012 | 2013 | 2014 | 2015 | 2016 | Wirtschaftsgliederung | WZ 2008 | Lfd. Nr. |
|--|------------|------------|-------------|------------|------------|---|----------------|-------------|
| Veränderung gegenüber dem Vorjahr in % | | | | | | | | |
| 13,6 | 9,4 | 1,2 | 3,6 | - 2,9 | 0,2 | Land- und Forstwirtschaft, Fischerei | A | 1 |
| 11,4 | 9,9 | 1,0 | 3,6 | - 2,7 | - | Landwirtschaft | 01 | 2 |
| 81,0 | - | 4,4 | 4,2 | - 7,3 | - | Forstwirtschaft | 02 | 3 |
| - | - | - | - | - | - | Fischerei | 03 | 4 |
| 10,4 | 5,8 | 2,0 | 10,0 | 1,8 | 2,5 | Produzierendes Gewerbe | B bis F | 5 |
| 10,2 | 5,9 | 2,2 | 8,7 | 1,7 | 2,5 | Produzierendes Gewerbe ohne Baugewerbe | B bis E | 6 |
| 13,0 | 4,9 | - | 28,1 | - 17,1 | 5,9 | Bergbau und Gewinnung von Steinen und Erden | B | 7 |
| 22,8 | 18,8 | 3,1 | 5,8 | 2,2 | 0,9 | Verarbeitendes Gewerbe | C | 8 |
| 16,8 | 8,9 | - 5,8 | 21,6 | 0,7 | - | H.v. Nahrungsmitteln und Getränken, Tabakverarbeitung | CA | 9 |
| 61,1 | 11,5 | - 18,6 | 125,3 | - 10,7 | - | H.v. Textilien, Bekleidung, Lederwaren und Schuhen | CB | 10 |
| 8,3 | - 3,1 | 10,3 | 20,8 | - 35,9 | - | H.v. Holzwaren, Papier und Druckerzeugnissen | CC | 11 |
| - 2,3 | - 3,6 | 23,5 | 25,0 | - 36,8 | - | H.v. Holz-, Flecht-, Korb- und Korkwaren (ohne Möbel) | 16 | 12 |
| 4,1 | 5,5 | - 2,2 | 16,7 | - 33,1 | - | H.v. Papier, Pappe und Waren daraus | 17 | 13 |
| 53,1 | - 24,5 | 27,0 | 23,4 | - 41,4 | - | H.v. Druckerzgn.,Vervielfältigung v.Ton-,Bild-,Datenträgern | 18 | 14 |
| 11,6 | - 10,4 | 58,1 | - 50,0 | 32,4 | - | Kokerei und Mineralölverarbeitung | CD | 15 |
| 40,7 | - 16,1 | 37,9 | - 7,4 | 35,4 | - | H.v. chemischen Erzeugnissen | CE | 16 |
| - 55,3 | 31,4 | 33,2 | 31,0 | 12,5 | - | H.v. pharmazeutischen Erzeugnissen | CF | 17 |
| 35,3 | 2,7 | - 6,9 | 16,8 | 6,5 | - | H.v. Gummi-, Kunststoff-, Glaswaren, Keramik u.Ä. | CG | 18 |
| 42,2 | - 9,7 | - | 24,2 | 11,9 | - | H.v. Gummi- und Kunststoffwaren | 22 | 19 |
| 22,1 | 30,2 | - 17,5 | 3,1 | - 5,5 | - | H.v. Glas-,waren, Keramik, Verarb. von Steinen und Erden | 23 | 20 |
| 18,5 | 2,9 | 2,1 | 1,9 | 7,7 | - | Metallerzeugung und -bearb., H.v. Metallerzeugnissen | CH | 21 |
| - 4,0 | - 14,2 | 7,3 | - 17,7 | 1,4 | - | Metallerzeugung und -bearbeitung | 24 | 22 |
| 39,7 | 13,9 | - 0,4 | 12,2 | 10,2 | - | H.v. Metallerzeugnissen | 25 | 23 |
| 56,0 | - 8,7 | - 14,2 | - 12,3 | 7,4 | - | H.v. DV-Geräten, elektron. und optischen Erzeugnissen | CI | 24 |
| 14,7 | 16,4 | - 6,2 | - 3,3 | 2,2 | - | H.v. elektrischen Ausrüstungen | CJ | 25 |
| 1,0 | 57,0 | - 2,4 | 18,6 | - 13,2 | - | Maschinenbau | CK | 26 |
| 59,4 | 72,4 | 5,5 | - 11,6 | 4,6 | - | Fahrzeugbau | CL | 27 |
| 58,8 | 76,8 | 3,5 | - 13,0 | 0,6 | - | H.v. Kraftwagen und Kraftwagenteilen | 29 | 28 |
| 64,7 | 29,8 | 33,0 | 2,8 | 39,6 | - | Sonstiger Fahrzeugbau | 30 | 29 |
| 56,5 | - 14,4 | 7,8 | 17,5 | 3,1 | - | H.v. Möbeln und sonst. Waren; Rep. und Inst. von Maschinen | CM | 30 |
| 45,7 | - 6,3 | - 7,1 | 36,9 | 6,2 | - | H.v. Möbeln und sonstigen Waren | 31-32 | 31 |
| 102,3 | - 39,3 | 77,8 | - 30,2 | - 11,9 | - | Rep. und Installation von Maschinen und Ausrüstungen | 33 | 32 |
| 0,9 | - 2,9 | 2,2 | 9,4 | 15,8 | 4,0 | Energieversorgung | D | 33 |
| 8,5 | 1,7 | 1,3 | 11,0 | - 9,2 | 2,8 | Wasserversorgung, Entsorgung u.Ä. | E | 34 |
| 16,8 | - 5,9 | 4,4 | 4,7 | - 5,5 | - | Wasserversorgung | 36 | 35 |
| 6,0 | 4,2 | 0,4 | 13,0 | - 10,3 | - | Abwasser-, Abfallentsorgung; Rückgewinnung | 37-39 | 36 |
| 14,7 | 2,9 | - 2,7 | 46,6 | 5,7 | 2,6 | Baugewerbe | F | 37 |
| 11,5 | 3,1 | 1,5 | 4,1 | 0,4 | 4,9 | Dienstleistungsbereiche | G bis T | 38 |
| 1,3 | - 0,3 | 0,7 | 2,5 | 1,6 | 3,6 | Handel, Verkehr, Gastgewerbe | G bis I | 39 |
| 10,9 | 18,9 | - 5,4 | 1,1 | - 0,1 | 1,9 | Handel; Instandhaltung und Reparatur von Kfz | G | 40 |
| 38,3 | - 12,9 | 20,5 | - 12,3 | 19,8 | - | Kfz-Handel; Instandhaltung und Reparatur von Kfz | 45 | 41 |
| 14,4 | 38,9 | - 23,6 | 7,0 | 4,9 | - | Großhandel (ohne Handel mit Kfz) | 46 | 42 |
| 0,9 | 10,7 | 9,6 | 0,2 | - 9,7 | - | Einzelhandel (ohne Handel mit Kfz) | 47 | 43 |
| - 1,9 | - 9,1 | 5,3 | 3,1 | 2,2 | 4,3 | Verkehr und Lagerei | H | 44 |
| - 5,8 | 5,7 | 15,8 | - 9,8 | - 6,3 | - | Landverkehr und Transport in Rohrfernleitungen | 49 | 45 |
| - 26,2 | - 76,6 | - 51,2 | 1900,0 | - 81,5 | - | Schifffahrt | 50 | 46 |
| 53,8 | 15,0 | - 78,3 | 260,0 | 5,6 | - | Luftfahrt | 51 | 47 |
| - 1,2 | - 9,8 | 3,7 | 2,1 | 6,5 | - | Lagerei, sonstige Dienstleister für den Verkehr | 52 | 48 |
| 2,1 | 13,1 | 45,8 | - 37,8 | - 16,8 | - | Post-, Kurier- und Expressdienste | 53 | 49 |

2. Anlageinvestitionen nach Wirtschaftsbereichen
2.1 Bruttoanlageinvestitionen in jeweiligen Preisen
2.1.3 Neue Bauten

| Lfd. Nr. | WZ 2008 | Wirtschaftsgliederung | 2011 | 2012 | 2013 | 2014 | 2015 | 2016 |
|----------|---------|---|----------------|----------------|----------------|----------------|----------------|----------------|
| | | | Mrd. EUR | | | | | |
| 50 | I | Gastgewerbe | 1,554 | 1,624 | 1,494 | 1,552 | 1,596 | 1,668 |
| 51 | J | Information und Kommunikation | 0,486 | 0,548 | 0,515 | 0,588 | 0,636 | 0,591 |
| 52 | JA | Verlagswesen, audiovisuelle Medien und Rundfunk | 0,117 | 0,169 | 0,142 | 0,129 | 0,084 | ... |
| 53 | 58 | Verlagswesen | 0,042 | 0,069 | 0,065 | 0,058 | 0,026 | ... |
| 54 | 59-60 | Audiovisuelle Medien und Rundfunk | 0,075 | 0,100 | 0,077 | 0,071 | 0,058 | ... |
| 55 | JB | Telekommunikation | 0,171 | 0,125 | 0,165 | 0,101 | 0,273 | ... |
| 56 | JC | IT- und Informationsdienstleister | 0,198 | 0,254 | 0,208 | 0,358 | 0,279 | ... |
| 57 | K | Finanz- und Versicherungsdienstleister | 4,860 | 5,384 | 5,661 | 6,030 | 6,212 | 6,300 |
| 58 | 64 | Finanzdienstleister | 3,467 | 3,700 | 3,457 | 3,574 | 4,245 | ... |
| 59 | 65 | Versicherungen und Pensionskassen | 1,393 | 1,684 | 2,204 | 2,456 | 1,967 | ... |
| 60 | 66 | Mit Finanz- u. Versicherungsdienstl. verbundene Tätigkeiten | - | - | - | - | - | ... |
| 61 | L | Grundstücks- und Wohnungswesen | 166,999 | 175,326 | 178,041 | 184,868 | 186,289 | 196,834 |
| 62 | M bis N | Unternehmensdienstleister | 3,537 | 3,486 | 3,734 | 4,490 | 3,820 | 3,981 |
| 63 | M | Freiberufl., wissenschaftl. und technische Dienstleister | 2,495 | 2,582 | 2,868 | 3,494 | 2,992 | 2,992 |
| 64 | MA | Freiberufliche und technische Dienstleister | 0,996 | 1,210 | 1,354 | 1,914 | 1,650 | ... |
| 65 | 69-70 | Rechts- und Steuerberatung, Unternehmensberatung | 0,785 | 1,001 | 0,999 | 1,553 | 1,329 | ... |
| 66 | 71 | Architektur- und Ingenieurbüros; techn. Untersuchung | 0,211 | 0,209 | 0,355 | 0,361 | 0,321 | ... |
| 67 | MB | Forschung und Entwicklung | 1,394 | 1,206 | 1,380 | 1,375 | 1,201 | ... |
| 68 | MC | Sonstige freiberufl., wissenschaftl., techn. Dienstleister | 0,105 | 0,166 | 0,134 | 0,205 | 0,141 | ... |
| 69 | 73 | Werbung und Marktforschung | 0,042 | 0,064 | 0,032 | 0,046 | 0,046 | ... |
| 70 | 74-75 | Freiberufl., wiss., techn. DL a.n.g., Veterinärwesen | 0,063 | 0,102 | 0,102 | 0,159 | 0,095 | ... |
| 71 | N | Sonstige Unternehmensdienstleister | 1,042 | 0,904 | 0,866 | 0,996 | 0,828 | 0,989 |
| 72 | 77 | Vermietung von beweglichen Sachen | 0,521 | 0,446 | 0,345 | 0,413 | 0,246 | ... |
| 73 | 78 | Vermittlung und Überlassung von Arbeitskräften | 0,051 | 0,054 | 0,037 | 0,041 | 0,037 | ... |
| 74 | 79 | Reisebüros und -veranstalter | 0,033 | 0,054 | 0,019 | 0,030 | 0,041 | ... |
| 75 | 80-82 | Unternehmensdienstleister a.n.g. | 0,437 | 0,350 | 0,465 | 0,512 | 0,504 | ... |
| 76 | O bis Q | Öffentliche Dienstleister, Erziehung, Gesundheit | 42,049 | 41,436 | 41,838 | 43,603 | 42,881 | 44,318 |
| 77 | O | Öffentliche Verwaltung, Verteidigung; Sozialversicherung | 21,018 | 20,901 | 21,259 | 22,463 | 21,659 | 23,045 |
| 78 | P | Erziehung und Unterricht | 8,775 | 7,567 | 7,672 | 7,356 | 6,917 | 6,684 |
| 79 | Q | Gesundheits- und Sozialwesen | 12,256 | 12,968 | 12,907 | 13,784 | 14,305 | 14,589 |
| 80 | QA | Gesundheitswesen | 7,195 | 7,480 | 7,258 | 7,585 | 7,593 | ... |
| 81 | QB | Heime und Sozialwesen | 5,061 | 5,488 | 5,649 | 6,199 | 6,712 | ... |
| 82 | R bis T | Sonstige Dienstleister | 6,679 | 6,049 | 6,058 | 6,339 | 6,715 | 6,764 |
| 83 | R | Kunst, Unterhaltung und Erholung | 5,377 | 4,833 | 4,852 | 5,138 | 5,445 | 5,499 |
| 84 | 90-92 | Kunst und Kultur, Glücksspiel | 2,023 | 1,796 | 1,671 | 1,860 | 2,091 | ... |
| 85 | 93 | Sport, Unterhaltung und Erholung | 3,354 | 3,037 | 3,181 | 3,278 | 3,354 | ... |
| 86 | S | Sonstige Dienstleister a.n.g. | 1,302 | 1,216 | 1,206 | 1,201 | 1,270 | 1,265 |
| 87 | 94 | Interessenvertretungen, religiöse Vereinigungen | 1,058 | 0,974 | 0,964 | 0,956 | 1,001 | ... |
| 88 | 95 | Reparatur von DV-Geräten und Gebrauchsgütern | 0,015 | 0,015 | 0,014 | 0,010 | 0,023 | ... |
| 89 | 96 | Sonstige überwiegend persönliche Dienstleister | 0,229 | 0,227 | 0,228 | 0,235 | 0,246 | ... |
| 90 | T | Häusliche Dienste | - | - | - | - | - | - |
| 91 | A bis T | Alle Wirtschaftsbereiche | 264,228 | 273,006 | 277,164 | 289,717 | 290,981 | 304,500 |

| 2011 | 2012 | 2013 | 2014 | 2015 | 2016 | Wirtschaftsgliederung | WZ 2008 | Lfd. Nr. |
|--|--------|--------|--------|--------|-------|---|------------|-------------|
| Veränderung gegenüber dem Vorjahr in % | | | | | | | | |
| - 1,3 | 4,5 | - 8,0 | 3,9 | 2,8 | 4,5 | Gastgewerbe | I | 50 |
| - 30,2 | 12,8 | - 6,0 | 14,2 | 8,2 | - 7,1 | Information und Kommunikation | J | 51 |
| - 46,8 | 44,4 | - 16,0 | - 9,2 | - 34,9 | - | Verlagswesen, audiovisuelle Medien und Rundfunk | JA | 52 |
| - 32,3 | 64,3 | - 5,8 | - 10,8 | - 55,2 | - | Verlagswesen | 58 | 53 |
| - 52,5 | 33,3 | - 23,0 | - 7,8 | - 18,3 | - | Audiovisuelle Medien und Rundfunk | 59-60 | 54 |
| 14,8 | - 26,9 | 32,0 | - 38,8 | 170,3 | - | Telekommunikation | JB | 55 |
| - 39,4 | 28,3 | - 18,1 | 72,1 | - 22,1 | - | IT- und Informationsdienstleister | JC | 56 |
| - 4,1 | 10,8 | 5,1 | 6,5 | 3,0 | 1,4 | Finanz- und Versicherungsdienstleister | K | 57 |
| 22,6 | 6,7 | - 6,6 | 3,4 | 18,8 | - | Finanzdienstleister | 64 | 58 |
| - 37,8 | 20,9 | 30,9 | 11,4 | - 19,9 | - | Versicherungen und Pensionskassen | 65 | 59 |
| - | - | - | - | - | - | Mit Finanz- u. Versicherungsdienstl. verbundene Tätigkeiten | 66 | 60 |
| 16,0 | 5,0 | 1,5 | 3,8 | 0,8 | 5,7 | Grundstücks- und Wohnungswesen | L | 61 |
| - 3,0 | - 1,4 | 7,1 | 20,2 | - 14,9 | 4,2 | Unternehmensdienstleister | M bis N | 62 |
| 17,6 | 3,5 | 11,1 | 21,8 | - 14,4 | - | Freiberufl., wissenschaftl. und technische Dienstleister | M | 63 |
| 23,7 | 21,5 | 11,9 | 41,4 | - 13,8 | - | Freiberufliche und technische Dienstleister | MA | 64 |
| 29,8 | 27,5 | - 0,2 | 55,5 | - 14,4 | - | Rechts- und Steuerberatung, Unternehmensberatung | 69-70 | 65 |
| 5,5 | - 0,9 | 69,9 | 1,7 | - 11,1 | - | Architektur- und Ingenieurbüros; techn. Untersuchung | 71 | 66 |
| 15,1 | - 13,5 | 14,4 | - 0,4 | - 12,7 | - | Forschung und Entwicklung | MB | 67 |
| - 0,9 | 58,1 | - 19,3 | 53,0 | - 31,2 | - | Sonstige freiberufl., wissenschaftl., techn. Dienstleister | MC | 68 |
| 23,5 | 52,4 | - 50,0 | 43,8 | - | - | Werbung und Marktforschung | 73 | 69 |
| - 12,5 | 61,9 | - | 55,9 | - 40,3 | - | Freiberufl., wiss., techn. DL a.n.g., Veterinärwesen | 74-75 | 70 |
| - 31,6 | - 13,2 | - 4,2 | 15,0 | - 16,9 | 19,4 | Sonstige Unternehmensdienstleister | N | 71 |
| - 49,0 | - 14,4 | - 22,6 | 19,7 | - 40,4 | - | Vermietung von beweglichen Sachen | 77 | 72 |
| 21,4 | 5,9 | - 31,5 | 10,8 | - 9,8 | - | Vermittlung und Überlassung von Arbeitskräften | 78 | 73 |
| - | 63,6 | - 64,8 | 57,9 | 36,7 | - | Reisebüros und -veranstalter | 79 | 74 |
| 2,1 | - 19,9 | 32,9 | 10,1 | - 1,6 | - | Unternehmensdienstleister a.n.g. | 80-82 | 75 |
| 5,3 | - 1,5 | 1,0 | 4,2 | - 1,7 | 3,4 | Öffentliche Dienstleister, Erziehung, Gesundheit | O bis Q | 76 |
| 6,6 | - 0,6 | 1,7 | 5,7 | - 3,6 | 6,4 | Öffentliche Verwaltung, Verteidigung; Sozialversicherung | O | 77 |
| 5,6 | - 13,8 | 1,4 | - 4,1 | - 6,0 | - 3,4 | Erziehung und Unterricht | P | 78 |
| 3,0 | 5,8 | - 0,5 | 6,8 | 3,8 | 2,0 | Gesundheits- und Sozialwesen | Q | 79 |
| - 2,6 | 4,0 | - 3,0 | 4,5 | 0,1 | - | Gesundheitswesen | QA | 80 |
| 12,1 | 8,4 | 2,9 | 9,7 | 8,3 | - | Heime und Sozialwesen | QB | 81 |
| 4,1 | - 9,4 | 0,1 | 4,6 | 5,9 | 0,7 | Sonstige Dienstleister | R bis T | 82 |
| 3,3 | - 10,1 | 0,4 | 5,9 | 6,0 | 1,0 | Kunst, Unterhaltung und Erholung | R | 83 |
| 8,4 | - 11,2 | - 7,0 | 11,3 | 12,4 | - | Kunst und Kultur, Glücksspiel | 90-92 | 84 |
| 0,5 | - 9,5 | 4,7 | 3,0 | 2,3 | - | Sport, Unterhaltung und Erholung | 93 | 85 |
| 7,7 | - 6,6 | - 0,8 | - 0,4 | 5,7 | - 0,4 | Sonstige Dienstleister a.n.g. | S | 86 |
| 8,5 | - 7,9 | - 1,0 | - 0,8 | 4,7 | - | Interessenvertretungen, religiöse Vereinigungen | 94 | 87 |
| 36,4 | - | - 6,7 | - 28,6 | 130,0 | - | Reparatur von DV-Geräten und Gebrauchsgütern | 95 | 88 |
| 2,7 | - 0,9 | 0,4 | 3,1 | 4,7 | - | Sonstige überwiegend persönliche Dienstleister | 96 | 89 |
| - | - | - | - | - | - | Häusliche Dienste | T | 90 |
| 11,4 | 3,3 | 1,5 | 4,5 | 0,4 | 4,6 | Alle Wirtschaftsbereiche | A bis T | 91 |

2. Anlageinvestitionen nach Wirtschaftsbereichen
2.1 Bruttoanlageinvestitionen in jeweiligen Preisen
2.1.4 Neue sonstige Anlagen

| Lfd. Nr. | WZ 2008 | Wirtschaftsgliederung | 2011 | 2012 | 2013 | 2014 | 2015 | 2016 |
|----------|----------------|---|---------------|---------------|---------------|---------------|---------------|---------------|
| | | | Mrd. EUR | | | | | |
| 1 | A | Land- und Forstwirtschaft, Fischerei | 0,494 | 0,576 | 0,806 | 0,714 | 0,661 | 0,696 |
| 2 | 01 | Landwirtschaft | 0,486 | 0,571 | 0,801 | 0,709 | 0,657 | ... |
| 3 | 02 | Forstwirtschaft | 0,007 | 0,003 | 0,004 | 0,004 | 0,003 | ... |
| 4 | 03 | Fischerei | 0,001 | 0,002 | 0,001 | 0,001 | 0,001 | ... |
| 5 | B bis F | Produzierendes Gewerbe | 49,933 | 53,279 | 52,728 | 57,033 | 59,802 | 65,785 |
| 6 | B bis E | Produzierendes Gewerbe ohne Baugewerbe | 49,357 | 52,730 | 52,118 | 56,386 | 59,136 | 65,089 |
| 7 | B | Bergbau und Gewinnung von Steinen und Erden | 0,145 | 0,225 | 0,194 | 0,206 | 0,137 | 0,147 |
| 8 | C | Verarbeitendes Gewerbe | 48,402 | 51,581 | 50,980 | 55,203 | 58,021 | 63,919 |
| 9 | CA | H.v. Nahrungsmitteln und Getränken, Tabakverarbeitung | 0,672 | 0,685 | 0,674 | 0,683 | 0,696 | ... |
| 10 | CB | H.v. Textilien, Bekleidung, Lederwaren und Schuhen | 0,194 | 0,200 | 0,185 | 0,190 | 0,164 | ... |
| 11 | CC | H.v. Holzwaren, Papier und Druckerzeugnissen | 0,529 | 0,556 | 0,561 | 0,570 | 0,575 | ... |
| 12 | 16 | H.v. Holz-, Flecht-, Korb- und Korkwaren (ohne Möbel) | 0,053 | 0,050 | 0,050 | 0,047 | 0,055 | ... |
| 13 | 17 | H.v. Papier, Pappe und Waren daraus | 0,181 | 0,192 | 0,211 | 0,217 | 0,209 | ... |
| 14 | 18 | H.v. Druckerzgn.,Vervielfältigung v.Ton-,Bild-,Datenträgern | 0,295 | 0,314 | 0,300 | 0,306 | 0,311 | ... |
| 15 | CD | Kokerei und Mineralölverarbeitung | 0,106 | 0,096 | 0,116 | 0,146 | 0,211 | ... |
| 16 | CE | H.v. chemischen Erzeugnissen | 3,451 | 3,591 | 2,897 | 3,404 | 3,584 | ... |
| 17 | CF | H.v. pharmazeutischen Erzeugnissen | 4,607 | 5,059 | 5,409 | 5,513 | 5,590 | ... |
| 18 | CG | H.v. Gummi-, Kunststoff-, Glaswaren, Keramik u.Ä. | 1,425 | 1,401 | 1,328 | 1,395 | 1,528 | ... |
| 19 | 22 | H.v. Gummi- und Kunststoffwaren | 1,062 | 1,054 | 0,981 | 1,005 | 1,124 | ... |
| 20 | 23 | H.v. Glas-, waren, Keramik, Verarb. von Steinen und Erden | 0,363 | 0,347 | 0,347 | 0,390 | 0,404 | ... |
| 21 | CH | Metallerzeugung und -bearb., H.v. Metallerzeugnissen | 1,716 | 1,733 | 1,664 | 1,661 | 1,743 | ... |
| 22 | 24 | Metallerzeugung und -bearbeitung | 0,706 | 0,702 | 0,700 | 0,704 | 0,720 | ... |
| 23 | 25 | H.v. Metallerzeugnissen | 1,010 | 1,031 | 0,964 | 0,957 | 1,023 | ... |
| 24 | CI | H.v. DV-Geräten, elektron. und optischen Erzeugnissen | 6,879 | 7,686 | 7,577 | 7,690 | 7,624 | ... |
| 25 | CJ | H.v. elektrischen Ausrüstungen | 2,506 | 2,621 | 2,704 | 2,570 | 2,912 | ... |
| 26 | CK | Maschinenbau | 5,480 | 5,731 | 5,441 | 5,942 | 5,655 | ... |
| 27 | CL | Fahrzeugbau | 19,041 | 20,505 | 20,960 | 23,623 | 25,373 | ... |
| 28 | 29 | H.v. Kraftwagen und Kraftwagenteilen | 16,772 | 18,038 | 18,898 | 21,508 | 23,126 | ... |
| 29 | 30 | Sonstiger Fahrzeugbau | 2,269 | 2,467 | 2,062 | 2,115 | 2,247 | ... |
| 30 | CM | H.v. Möbeln und sonst. Waren; Rep. und Inst. von Maschinen | 1,796 | 1,717 | 1,464 | 1,816 | 2,366 | ... |
| 31 | 31-32 | H.v. Möbeln und sonstigen Waren | 0,882 | 0,873 | 0,692 | 0,989 | 0,969 | ... |
| 32 | 33 | Rep. und Installation von Maschinen und Ausrüstungen | 0,914 | 0,844 | 0,772 | 0,827 | 1,397 | ... |
| 33 | D | Energieversorgung | 0,706 | 0,795 | 0,848 | 0,854 | 0,853 | 0,891 |
| 34 | E | Wasserversorgung, Entsorgung u.Ä. | 0,104 | 0,129 | 0,096 | 0,123 | 0,125 | 0,132 |
| 35 | 36 | Wasserversorgung | 0,064 | 0,076 | 0,062 | 0,072 | 0,076 | ... |
| 36 | 37-39 | Abwasser-, Abfallentsorgung; Rückgewinnung | 0,040 | 0,053 | 0,034 | 0,051 | 0,049 | ... |
| 37 | F | Baugewerbe | 0,576 | 0,549 | 0,610 | 0,647 | 0,666 | 0,696 |
| 38 | G bis T | Dienstleistungsbereiche | 44,847 | 44,064 | 46,007 | 47,392 | 52,063 | 53,216 |
| 39 | G bis I | Handel, Verkehr, Gastgewerbe | 4,337 | 4,787 | 5,179 | 5,018 | 5,289 | 5,805 |
| 40 | G | Handel; Instandhaltung und Reparatur von Kfz | 3,477 | 3,842 | 4,276 | 4,031 | 4,337 | 4,750 |
| 41 | 45 | Kfz-Handel; Instandhaltung und Reparatur von Kfz | 0,442 | 0,443 | 0,480 | 0,504 | 0,543 | ... |
| 42 | 46 | Großhandel (ohne Handel mit Kfz) | 1,964 | 2,291 | 2,620 | 2,321 | 2,547 | ... |
| 43 | 47 | Einzelhandel (ohne Handel mit Kfz) | 1,071 | 1,108 | 1,176 | 1,206 | 1,247 | ... |
| 44 | H | Verkehr und Lagerei | 0,602 | 0,679 | 0,630 | 0,701 | 0,645 | 0,753 |
| 45 | 49 | Landverkehr und Transport in Rohrfernleitungen | 0,141 | 0,154 | 0,133 | 0,189 | 0,205 | ... |
| 46 | 50 | Schifffahrt | 0,016 | 0,024 | 0,020 | 0,024 | 0,027 | ... |
| 47 | 51 | Luftfahrt | 0,040 | 0,062 | 0,036 | 0,053 | 0,060 | ... |
| 48 | 52 | Lagerei, sonstige Dienstleister für den Verkehr | 0,317 | 0,314 | 0,377 | 0,338 | 0,308 | ... |
| 49 | 53 | Post-, Kurier- und Expressdienste | 0,088 | 0,125 | 0,064 | 0,097 | 0,045 | ... |

| 2011 | 2012 | 2013 | 2014 | 2015 | 2016 | Wirtschaftsgliederung | WZ 2008 | Lfd. Nr. |
|--|--------------|--------------|------------|------------|-------------|---|----------------|-------------|
| Veränderung gegenüber dem Vorjahr in % | | | | | | | | |
| - 4,4 | 16,6 | 39,9 | - 11,4 | - 7,4 | 5,3 | Land- und Forstwirtschaft, Fischerei | A | 1 |
| - 5,3 | 17,5 | 40,3 | - 11,5 | - 7,3 | - | Landwirtschaft | 01 | 2 |
| 133,3 | - 57,1 | 33,3 | - | - 25,0 | - | Forstwirtschaft | 02 | 3 |
| - | 100,0 | - 50,0 | - | - | - | Fischerei | 03 | 4 |
| 6,4 | 6,7 | - 1,0 | 8,2 | 4,9 | 10,0 | Produzierendes Gewerbe | B bis F | 5 |
| 6,4 | 6,8 | - 1,2 | 8,2 | 4,9 | 10,1 | Produzierendes Gewerbe ohne Baugewerbe | B bis E | 6 |
| - 43,8 | 55,2 | - 13,8 | 6,2 | - 33,5 | 7,3 | Bergbau und Gewinnung von Steinen und Erden | B | 7 |
| 6,8 | 6,6 | - 1,2 | 8,3 | 5,1 | 10,2 | Verarbeitendes Gewerbe | C | 8 |
| - 1,0 | 1,9 | - 1,6 | 1,3 | 1,9 | - | H.v. Nahrungsmitteln und Getränken, Tabakverarbeitung | CA | 9 |
| - 1,0 | 3,1 | - 7,5 | 2,7 | - 13,7 | - | H.v. Textilien, Bekleidung, Lederwaren und Schuhen | CB | 10 |
| 4,5 | 5,1 | 0,9 | 1,6 | 0,9 | - | H.v. Holzwaren, Papier und Druckerzeugnissen | CC | 11 |
| - | - 5,7 | - | - 6,0 | 17,0 | - | H.v. Holz-, Flecht-, Korb- und Korkwaren (ohne Möbel) | 16 | 12 |
| 7,1 | 6,1 | 9,9 | 2,8 | - 3,7 | - | H.v. Papier, Pappe und Waren daraus | 17 | 13 |
| 3,9 | 6,4 | - 4,5 | 2,0 | 1,6 | - | H.v. Druckerzgn.,Vervielfältigung v.Ton-,Bild-,Datenträgern | 18 | 14 |
| - 11,7 | - 9,4 | 20,8 | 25,9 | 44,5 | - | Kokerei und Mineralölverarbeitung | CD | 15 |
| - 1,7 | 4,1 | - 19,3 | 17,5 | 5,3 | - | H.v. chemischen Erzeugnissen | CE | 16 |
| - 2,0 | 9,8 | 6,9 | 1,9 | 1,4 | - | H.v. pharmazeutischen Erzeugnissen | CF | 17 |
| 16,8 | - 1,7 | - 5,2 | 5,0 | 9,5 | - | H.v. Gummi-, Kunststoff-, Glaswaren, Keramik u.Ä. | CG | 18 |
| 25,2 | - 0,8 | - 6,9 | 2,4 | 11,8 | - | H.v. Gummi- und Kunststoffwaren | 22 | 19 |
| - 2,4 | - 4,4 | - | 12,4 | 3,6 | - | H.v. Glas-, -waren, Keramik, Verarb. von Steinen und Erden | 23 | 20 |
| 4,0 | 1,0 | - 4,0 | - 0,2 | 4,9 | - | Metallerzeugung und -bearb., H.v. Metallerzeugnissen | CH | 21 |
| 6,5 | - 0,6 | - 0,3 | 0,6 | 2,3 | - | Metallerzeugung und -bearbeitung | 24 | 22 |
| 2,3 | 2,1 | - 6,5 | - 0,7 | 6,9 | - | H.v. Metallerzeugnissen | 25 | 23 |
| 5,6 | 11,7 | - 1,4 | 1,5 | - 0,9 | - | H.v. DV-Geräten, elektron. und optischen Erzeugnissen | CI | 24 |
| 19,1 | 4,6 | 3,2 | - 5,0 | 13,3 | - | H.v. elektrischen Ausrüstungen | CJ | 25 |
| 8,1 | 4,6 | - 5,1 | 9,2 | - 4,8 | - | Maschinenbau | CK | 26 |
| 9,7 | 7,7 | 2,2 | 12,7 | 7,4 | - | Fahrzeugbau | CL | 27 |
| 10,0 | 7,5 | 4,8 | 13,8 | 7,5 | - | H.v. Kraftwagen und Kraftwagenteilen | 29 | 28 |
| 7,5 | 8,7 | - 16,4 | 2,6 | 6,2 | - | Sonstiger Fahrzeugbau | 30 | 29 |
| 7,0 | - 4,4 | - 14,7 | 24,0 | 30,3 | - | H.v. Möbeln und sonst. Waren; Rep. und Inst. von Maschinen | CM | 30 |
| 8,0 | - 1,0 | - 20,7 | 42,9 | - 2,0 | - | H.v. Möbeln und sonstigen Waren | 31-32 | 31 |
| 6,2 | - 7,7 | - 8,5 | 7,1 | 68,9 | - | Rep. und Installation von Maschinen und Ausrüstungen | 33 | 32 |
| - 0,4 | 12,6 | 6,7 | 0,7 | - 0,1 | 4,5 | Energieversorgung | D | 33 |
| 2,0 | 24,0 | - 25,6 | 28,1 | 1,6 | 5,6 | Wasserversorgung, Entsorgung u.Ä. | E | 34 |
| 1,6 | 18,8 | - 18,4 | 16,1 | 5,6 | - | Wasserversorgung | 36 | 35 |
| 2,6 | 32,5 | - 35,8 | 50,0 | - 3,9 | - | Abwasser-, Abfallentsorgung; Rückgewinnung | 37-39 | 36 |
| 2,1 | - 4,7 | 11,1 | 6,1 | 2,9 | 4,5 | Baugewerbe | F | 37 |
| 9,5 | - 1,7 | 4,4 | 3,0 | 9,9 | 2,2 | Dienstleistungsbereiche | G bis T | 38 |
| 24,4 | 10,4 | 8,2 | - 3,1 | 5,4 | 9,8 | Handel, Verkehr, Gastgewerbe | G bis I | 39 |
| 27,6 | 10,5 | 11,3 | - 5,7 | 7,6 | 9,5 | Handel; Instandhaltung und Reparatur von Kfz | G | 40 |
| 3,8 | 0,2 | 8,4 | 5,0 | 7,7 | - | Kfz-Handel; Instandhaltung und Reparatur von Kfz | 45 | 41 |
| 58,0 | 16,6 | 14,4 | - 11,4 | 9,7 | - | Großhandel (ohne Handel mit Kfz) | 46 | 42 |
| 1,5 | 3,5 | 6,1 | 2,6 | 3,4 | - | Einzelhandel (ohne Handel mit Kfz) | 47 | 43 |
| 18,5 | 12,8 | - 7,2 | 11,3 | - 8,0 | 16,7 | Verkehr und Lagerei | H | 44 |
| - 6,6 | 9,2 | - 13,6 | 42,1 | 8,5 | - | Landverkehr und Transport in Rohrfernleitungen | 49 | 45 |
| - 11,1 | 50,0 | - 16,7 | 20,0 | 12,5 | - | Schifffahrt | 50 | 46 |
| - 20,0 | 55,0 | - 41,9 | 47,2 | 13,2 | - | Luftfahrt | 51 | 47 |
| 42,2 | - 0,9 | 20,1 | - 10,3 | - 8,9 | - | Lagerei, sonstige Dienstleister für den Verkehr | 52 | 48 |
| 33,3 | 42,0 | - 48,8 | 51,6 | - 53,6 | - | Post-, Kurier- und Expressdienste | 53 | 49 |

2. Anlageinvestitionen nach Wirtschaftsbereichen
2.1 Bruttoanlageinvestitionen in jeweiligen Preisen
2.1.4 Neue sonstige Anlagen

| Lfd. Nr. | WZ 2008 | Wirtschaftsgliederung | 2011 | 2012 | 2013 | 2014 | 2015 | 2016 |
|----------|---------|---|---------------|---------------|---------------|----------------|----------------|----------------|
| | | | Mrd. EUR | | | | | |
| 50 | I | Gastgewerbe | 0,258 | 0,266 | 0,273 | 0,286 | 0,307 | 0,302 |
| 51 | J | Information und Kommunikation | 12,978 | 10,729 | 12,017 | 12,116 | 14,641 | 13,944 |
| 52 | JA | Verlagswesen, audiovisuelle Medien und Rundfunk | 4,541 | 4,772 | 4,832 | 5,052 | 5,426 | ... |
| 53 | 58 | Verlagswesen | 0,501 | 0,640 | 0,609 | 0,644 | 0,891 | ... |
| 54 | 59-60 | Audiovisuelle Medien und Rundfunk | 4,040 | 4,132 | 4,223 | 4,408 | 4,535 | ... |
| 55 | JB | Telekommunikation | 3,871 | 1,169 | 1,551 | 1,541 | 3,214 | ... |
| 56 | JC | IT- und Informationsdienstleister | 4,566 | 4,788 | 5,634 | 5,523 | 6,001 | ... |
| 57 | K | Finanz- und Versicherungsdienstleister | 1,941 | 1,831 | 1,851 | 1,891 | 1,984 | 1,987 |
| 58 | 64 | Finanzdienstleister | 1,178 | 1,043 | 1,043 | 1,088 | 1,160 | ... |
| 59 | 65 | Versicherungen und Pensionskassen | 0,436 | 0,427 | 0,380 | 0,378 | 0,401 | ... |
| 60 | 66 | Mit Finanz- u. Versicherungsdienstl. verbundene Tätigkeiten | 0,327 | 0,361 | 0,428 | 0,425 | 0,423 | ... |
| 61 | L | Grundstücks- und Wohnungswesen | 0,121 | 0,113 | 0,083 | 0,087 | 0,105 | 0,095 |
| 62 | M bis N | Unternehmensdienstleister | 9,191 | 9,524 | 9,534 | 10,346 | 11,440 | 12,178 |
| 63 | M | Freiberufl., wissenschaftl. und technische Dienstleister | 8,573 | 8,880 | 8,810 | 9,579 | 10,742 | 11,399 |
| 64 | MA | Freiberufliche und technische Dienstleister | 1,678 | 1,468 | 1,632 | 1,752 | 2,836 | ... |
| 65 | 69-70 | Rechts- und Steuerberatung, Unternehmensberatung | 0,566 | 0,495 | 0,558 | 0,706 | 0,695 | ... |
| 66 | 71 | Architektur- und Ingenieurbüros; techn. Untersuchung | 1,112 | 0,973 | 1,074 | 1,046 | 2,141 | ... |
| 67 | MB | Forschung und Entwicklung | 6,616 | 7,089 | 6,848 | 7,415 | 7,496 | ... |
| 68 | MC | Sonstige freiberufl., wissenschaftl., techn. Dienstleister | 0,279 | 0,323 | 0,330 | 0,412 | 0,410 | ... |
| 69 | 73 | Werbung und Marktforschung | 0,144 | 0,136 | 0,164 | 0,188 | 0,188 | ... |
| 70 | 74-75 | Freiberufl., wiss., techn. DL a.n.g., Veterinärwesen | 0,135 | 0,187 | 0,166 | 0,224 | 0,222 | ... |
| 71 | N | Sonstige Unternehmensdienstleister | 0,618 | 0,644 | 0,724 | 0,767 | 0,698 | 0,779 |
| 72 | 77 | Vermietung von beweglichen Sachen | 0,078 | 0,056 | 0,063 | 0,105 | 0,083 | ... |
| 73 | 78 | Vermittlung und Überlassung von Arbeitskräften | 0,088 | 0,078 | 0,180 | 0,190 | 0,161 | ... |
| 74 | 79 | Reisebüros und -veranstalter | 0,073 | 0,066 | 0,095 | 0,068 | 0,089 | ... |
| 75 | 80-82 | Unternehmensdienstleister a.n.g. | 0,379 | 0,444 | 0,386 | 0,404 | 0,365 | ... |
| 76 | O bis Q | Öffentliche Dienstleister, Erziehung, Gesundheit | 14,685 | 15,447 | 15,542 | 16,126 | 16,806 | 17,325 |
| 77 | O | Öffentliche Verwaltung, Verteidigung; Sozialversicherung | 2,871 | 2,846 | 2,797 | 2,873 | 3,055 | 3,021 |
| 78 | P | Erziehung und Unterricht | 7,998 | 8,597 | 8,794 | 9,067 | 9,571 | 9,882 |
| 79 | Q | Gesundheits- und Sozialwesen | 3,816 | 4,004 | 3,951 | 4,186 | 4,180 | 4,422 |
| 80 | QA | Gesundheitswesen | 3,492 | 3,686 | 3,628 | 3,859 | 3,837 | ... |
| 81 | QB | Heime und Sozialwesen | 0,324 | 0,318 | 0,323 | 0,327 | 0,343 | ... |
| 82 | R bis T | Sonstige Dienstleister | 1,594 | 1,633 | 1,801 | 1,808 | 1,798 | 1,882 |
| 83 | R | Kunst, Unterhaltung und Erholung | 1,187 | 1,257 | 1,392 | 1,368 | 1,367 | 1,443 |
| 84 | 90-92 | Kunst und Kultur, Glücksspiel | 1,134 | 1,201 | 1,330 | 1,311 | 1,310 | ... |
| 85 | 93 | Sport, Unterhaltung und Erholung | 0,053 | 0,056 | 0,062 | 0,057 | 0,057 | ... |
| 86 | S | Sonstige Dienstleister a.n.g. | 0,407 | 0,376 | 0,409 | 0,440 | 0,431 | 0,439 |
| 87 | 94 | Interessenvertretungen, religiöse Vereinigungen | 0,173 | 0,150 | 0,156 | 0,186 | 0,180 | ... |
| 88 | 95 | Reparatur von DV-Geräten und Gebrauchsgütern | 0,070 | 0,058 | 0,102 | 0,089 | 0,077 | ... |
| 89 | 96 | Sonstige überwiegend persönliche Dienstleister | 0,164 | 0,168 | 0,151 | 0,165 | 0,174 | ... |
| 90 | T | Häusliche Dienste | - | - | - | - | - | - |
| 91 | A bis T | Alle Wirtschaftsbereiche | 95,274 | 97,919 | 99,541 | 105,139 | 112,526 | 119,697 |

| 2011 | 2012 | 2013 | 2014 | 2015 | 2016 | Wirtschaftsgliederung | WZ 2008 | Lfd. Nr. |
|--|--------|--------|--------|--------|-------|---|----------------|-------------|
| Veränderung gegenüber dem Vorjahr in % | | | | | | | | |
| 2,0 | 3,1 | 2,6 | 4,8 | 7,3 | - 1,6 | Gastgewerbe | I | 50 |
| 28,0 | - 17,3 | 12,0 | 0,8 | 20,8 | - 4,8 | Information und Kommunikation | J | 51 |
| - 0,4 | 5,1 | 1,3 | 4,6 | 7,4 | - | Verlagswesen, audiovisuelle Medien und Rundfunk | JA | 52 |
| - 9,7 | 27,7 | - 4,8 | 5,7 | 38,4 | - | Verlagswesen | 58 | 53 |
| 0,9 | 2,3 | 2,2 | 4,4 | 2,9 | - | Audiovisuelle Medien und Rundfunk | 59-60 | 54 |
| 164,8 | - 69,8 | 32,7 | - 0,6 | 108,6 | - | Telekommunikation | JB | 55 |
| 10,9 | 4,9 | 17,7 | - 2,0 | 8,7 | - | IT- und Informationsdienstleister | JC | 56 |
| 9,0 | - 5,7 | 1,1 | 2,2 | 4,9 | 0,2 | Finanz- und Versicherungsdienstleister | K | 57 |
| 16,6 | - 11,5 | - 0,0 | 4,3 | 6,6 | - | Finanzdienstleister | 64 | 58 |
| - 11,2 | - 2,1 | - 11,0 | - 0,5 | 6,1 | - | Versicherungen und Pensionskassen | 65 | 59 |
| 16,8 | 10,4 | 18,6 | - 0,7 | - 0,5 | - | Mit Finanz- u. Versicherungsdienstl. verbundene Tätigkeiten | 66 | 60 |
| 33,0 | - 6,6 | - 26,5 | 4,8 | 20,7 | - 9,5 | Grundstücks- und Wohnungswesen | L | 61 |
| - 5,8 | 3,6 | 0,1 | 8,5 | 10,6 | 6,5 | Unternehmensdienstleister | M bis N | 62 |
| - 5,1 | 3,6 | - 0,8 | 8,7 | 12,1 | 6,1 | Freiberufl., wissenschaftl. und technische Dienstleister | M | 63 |
| - 25,2 | - 12,5 | 11,2 | 7,4 | 61,9 | - | Freiberufliche und technische Dienstleister | MA | 64 |
| 11,9 | - 12,5 | 12,7 | 26,5 | - 1,6 | - | Rechts- und Steuerberatung, Unternehmensberatung | 69-70 | 65 |
| - 35,9 | - 12,5 | 10,4 | - 2,6 | 104,7 | - | Architektur- und Ingenieurbüros; techn. Untersuchung | 71 | 66 |
| 2,4 | 7,1 | - 3,4 | 8,3 | 1,1 | - | Forschung und Entwicklung | MB | 67 |
| - 14,7 | 15,8 | 2,2 | 24,8 | - 0,5 | - | Sonstige freiberufl., wissenschaftl., techn. Dienstleister | MC | 68 |
| - 27,3 | - 5,6 | 20,6 | 14,6 | - | - | Werbung und Marktforschung | 73 | 69 |
| 4,7 | 38,5 | - 11,2 | 34,9 | - 0,9 | - | Freiberufl., wiss., techn. DL a.n.g., Veterinärwesen | 74-75 | 70 |
| - 15,0 | 4,2 | 12,4 | 5,9 | - 9,0 | 11,6 | Sonstige Unternehmensdienstleister | N | 71 |
| - 7,1 | - 28,2 | 12,5 | 66,7 | - 21,0 | - | Vermietung von beweglichen Sachen | 77 | 72 |
| 25,7 | - 11,4 | 130,8 | 5,6 | - 15,3 | - | Vermittlung und Überlassung von Arbeitskräften | 78 | 73 |
| 35,2 | - 9,6 | 43,9 | - 28,4 | 30,9 | - | Reisebüros und -veranstalter | 79 | 74 |
| - 27,0 | 17,2 | - 13,1 | 4,7 | - 9,7 | - | Unternehmensdienstleister a.n.g. | 80-82 | 75 |
| 4,7 | 5,2 | 0,6 | 3,8 | 4,2 | 3,1 | Öffentliche Dienstleister, Erziehung, Gesundheit | O bis Q | 76 |
| - 0,0 | - 0,9 | - 1,7 | 2,7 | 6,3 | - 1,1 | Öffentliche Verwaltung, Verteidigung; Sozialversicherung | O | 77 |
| 3,6 | 7,5 | 2,3 | 3,1 | 5,6 | 3,2 | Erziehung und Unterricht | P | 78 |
| 11,2 | 4,9 | - 1,3 | 5,9 | - 0,1 | 5,8 | Gesundheits- und Sozialwesen | Q | 79 |
| 11,7 | 5,6 | - 1,6 | 6,4 | - 0,6 | - | Gesundheitswesen | QA | 80 |
| 5,9 | - 1,9 | 1,6 | 1,2 | 4,9 | - | Heime und Sozialwesen | QB | 81 |
| - 4,9 | 2,4 | 10,3 | 0,4 | - 0,6 | 4,7 | Sonstige Dienstleister | R bis T | 82 |
| - 8,1 | 5,9 | 10,7 | - 1,7 | - 0,1 | 5,6 | Kunst, Unterhaltung und Erholung | R | 83 |
| - 8,5 | 5,9 | 10,7 | - 1,4 | - 0,1 | - | Kunst und Kultur, Glücksspiel | 90-92 | 84 |
| 1,9 | 5,7 | 10,7 | - 8,1 | 0,0 | - | Sport, Unterhaltung und Erholung | 93 | 85 |
| 5,7 | - 7,6 | 8,8 | 7,6 | - 2,0 | 1,9 | Sonstige Dienstleister a.n.g. | S | 86 |
| 25,4 | - 13,3 | 4,0 | 19,2 | - 3,2 | - | Interessenvertretungen, religiöse Vereinigungen | 94 | 87 |
| - 17,6 | - 17,1 | 75,9 | - 12,7 | - 13,5 | - | Reparatur von DV-Geräten und Gebrauchsgütern | 95 | 88 |
| 1,2 | 2,4 | - 10,1 | 9,3 | 5,5 | - | Sonstige überwiegend persönliche Dienstleister | 96 | 89 |
| - | - | - | - | - | - | Häusliche Dienste | T | 90 |
| 7,8 | 2,8 | 1,7 | 5,6 | 7,0 | 6,4 | Alle Wirtschaftsbereiche | A bis T | 91 |

2. Anlageinvestitionen nach Wirtschaftsbereichen

2.2 Bruttoanlageinvestitionen, preisbereinigt

2.2.1 Neue Anlagen

| Lfd. Nr. | WZ 2008 | Wirtschaftsgliederung | 2011 | 2012 | 2013 | 2014 | 2015 | 2016 |
|----------|----------------|---|------------------------|---------------|---------------|---------------|---------------|---------------|
| | | | Kettenindex (2010=100) | | | | | |
| 1 | A | Land- und Forstwirtschaft, Fischerei | 108,21 | 110,25 | 110,07 | 107,31 | 103,96 | 101,85 |
| 2 | 01 | Landwirtschaft | 107,56 | 109,84 | 109,66 | 106,78 | 103,41 | ... |
| 3 | 02 | Forstwirtschaft | 145,61 | 142,77 | 141,65 | 144,39 | 141,71 | ... |
| 4 | 03 | Fischerei | 92,94 | 82,49 | 83,65 | 81,32 | 79,00 | ... |
| 5 | B bis F | Produzierendes Gewerbe | 107,45 | 109,94 | 107,25 | 113,07 | 114,84 | 119,33 |
| 6 | B bis E | Produzierendes Gewerbe ohne Baugewerbe | 107,45 | 109,44 | 106,90 | 112,45 | 114,32 | 118,88 |
| 7 | B | Bergbau und Gewinnung von Steinen und Erden | 78,33 | 81,98 | 80,59 | 96,83 | 76,00 | 76,86 |
| 8 | C | Verarbeitendes Gewerbe | 109,59 | 112,79 | 110,52 | 114,35 | 117,78 | 122,88 |
| 9 | CA | H.v. Nahrungsmitteln und Getränken, Tabakverarbeitung | 103,21 | 107,05 | 105,64 | 113,76 | 121,39 | ... |
| 10 | CB | H.v. Textilien, Bekleidung, Lederwaren und Schuhen | 115,04 | 110,90 | 107,63 | 117,69 | 118,89 | ... |
| 11 | CC | H.v. Holzwaren, Papier und Druckerzeugnissen | 101,66 | 100,46 | 95,79 | 99,03 | 98,71 | ... |
| 12 | 16 | H.v. Holz-, Flecht-, Korb- und Korkwaren (ohne Möbel) | 91,61 | 92,11 | 89,16 | 94,87 | 103,51 | ... |
| 13 | 17 | H.v. Papier, Pappe und Waren daraus | 109,03 | 110,65 | 107,64 | 103,70 | 102,06 | ... |
| 14 | 18 | H.v. Druckerzgn.,Vervielfältigung v.Ton-,Bild-,Datenträgern | 99,75 | 94,01 | 86,15 | 96,43 | 91,48 | ... |
| 15 | CD | Kokerei und Mineralölverarbeitung | 65,70 | 84,04 | 81,33 | 103,51 | 89,72 | ... |
| 16 | CE | H.v. chemischen Erzeugnissen | 103,41 | 101,53 | 99,46 | 101,79 | 101,40 | ... |
| 17 | CF | H.v. pharmazeutischen Erzeugnissen | 93,58 | 99,99 | 106,80 | 112,01 | 111,52 | ... |
| 18 | CG | H.v. Gummi-, Kunststoff-, Glaswaren, Keramik u.Ä. | 114,72 | 116,54 | 109,65 | 115,71 | 126,56 | ... |
| 19 | 22 | H.v. Gummi- und Kunststoffwaren | 118,07 | 120,96 | 111,78 | 120,56 | 136,94 | ... |
| 20 | 23 | H.v. Glas-,waren, Keramik, Verarb. von Steinen und Erden | 109,33 | 109,43 | 106,24 | 107,87 | 109,78 | ... |
| 21 | CH | Metallerzeugung und -bearb., H.v. Metallerzeugnissen | 120,34 | 121,14 | 117,53 | 114,50 | 116,54 | ... |
| 22 | 24 | Metallerzeugung und -bearbeitung | 114,70 | 120,22 | 121,29 | 108,26 | 108,65 | ... |
| 23 | 25 | H.v. Metallerzeugnissen | 124,09 | 121,75 | 115,02 | 118,61 | 121,76 | ... |
| 24 | CI | H.v. DV-Geräten, elektron. und optischen Erzeugnissen | 114,34 | 110,86 | 101,22 | 97,79 | 97,49 | ... |
| 25 | CJ | H.v. elektrischen Ausrüstungen | 120,66 | 124,42 | 117,50 | 110,12 | 113,72 | ... |
| 26 | CK | Maschinenbau | 111,71 | 117,74 | 113,00 | 120,45 | 117,94 | ... |
| 27 | CL | Fahrzeugbau | 110,24 | 117,44 | 118,99 | 125,15 | 131,32 | ... |
| 28 | 29 | H.v. Kraftwagen und Kraftwagenteilen | 110,61 | 117,66 | 120,49 | 127,37 | 133,49 | ... |
| 29 | 30 | Sonstiger Fahrzeugbau | 106,85 | 115,40 | 105,26 | 104,72 | 111,40 | ... |
| 30 | CM | H.v. Möbeln und sonst. Waren; Rep. und Inst. von Maschinen | 111,40 | 105,29 | 99,32 | 107,94 | 124,84 | ... |
| 31 | 31-32 | H.v. Möbeln und sonstigen Waren | 111,84 | 109,77 | 102,53 | 114,93 | 119,42 | ... |
| 32 | 33 | Rep. und Installation von Maschinen und Ausrüstungen | 110,68 | 97,74 | 93,92 | 96,19 | 133,96 | ... |
| 33 | D | Energieversorgung | 98,78 | 93,43 | 88,48 | 103,19 | 102,93 | 105,90 |
| 34 | E | Wasserversorgung, Entsorgung u.Ä. | 102,55 | 102,24 | 100,09 | 108,74 | 101,17 | 102,97 |
| 35 | 36 | Wasserversorgung | 112,80 | 102,74 | 104,35 | 110,52 | 105,09 | ... |
| 36 | 37-39 | Abwasser-, Abfallentsorgung; Rückgewinnung | 99,45 | 102,03 | 98,77 | 108,14 | 99,94 | ... |
| 37 | F | Baugewerbe | 107,52 | 121,73 | 115,58 | 127,72 | 127,11 | 129,78 |
| 38 | G bis T | Dienstleistungsbereiche | 107,08 | 105,27 | 104,48 | 108,22 | 110,25 | 113,32 |
| 39 | G bis I | Handel, Verkehr, Gastgewerbe | 97,44 | 92,38 | 89,52 | 95,20 | 97,90 | 98,65 |
| 40 | G | Handel; Instandhaltung und Reparatur von Kfz | 118,47 | 122,75 | 116,68 | 117,96 | 124,53 | 122,08 |
| 41 | 45 | Kfz-Handel; Instandhaltung und Reparatur von Kfz | 121,42 | 108,63 | 107,36 | 109,96 | 139,92 | ... |
| 42 | 46 | Großhandel (ohne Handel mit Kfz) | 124,45 | 136,64 | 125,88 | 122,03 | 129,15 | ... |
| 43 | 47 | Einzelhandel (ohne Handel mit Kfz) | 109,79 | 113,29 | 110,39 | 117,16 | 111,20 | ... |
| 44 | H | Verkehr und Lagerei | 85,90 | 75,33 | 74,54 | 82,92 | 83,92 | 86,11 |
| 45 | 49 | Landverkehr und Transport in Rohrfernleitungen | 97,17 | 89,85 | 89,72 | 111,49 | 110,72 | ... |
| 46 | 50 | Schifffahrt | 46,53 | 31,45 | 25,47 | 36,68 | 34,62 | ... |
| 47 | 51 | Luftfahrt | 95,31 | 98,84 | 83,77 | 94,58 | 96,71 | ... |
| 48 | 52 | Lagerei, sonstige Dienstleister für den Verkehr | 102,98 | 91,83 | 94,41 | 96,48 | 99,39 | ... |
| 49 | 53 | Post-, Kurier- und Expressdienste | 97,71 | 98,45 | 104,41 | 91,29 | 101,40 | ... |

| 2011 | 2012 | 2013 | 2014 | 2015 | 2016 | Wirtschaftsgliederung | WZ 2008 | Lfd. Nr. |
|--|--------------|--------------|------------|------------|------------|---|----------------|-------------|
| Veränderung gegenüber dem Vorjahr in % | | | | | | | | |
| 8,2 | 1,9 | - 0,2 | - 2,5 | - 3,1 | - 2,0 | Land- und Forstwirtschaft, Fischerei | A | 1 |
| 7,6 | 2,1 | - 0,2 | - 2,6 | - 3,2 | - | Landwirtschaft | 01 | 2 |
| 45,6 | - 2,0 | - 0,8 | 1,9 | - 1,9 | - | Forstwirtschaft | 02 | 3 |
| - 7,1 | - 11,2 | 1,4 | - 2,8 | - 2,9 | - | Fischerei | 03 | 4 |
| 7,5 | 2,3 | - 2,4 | 5,4 | 1,6 | 3,9 | Produzierendes Gewerbe | B bis F | 5 |
| 7,5 | 1,9 | - 2,3 | 5,2 | 1,7 | 4,0 | Produzierendes Gewerbe ohne Baugewerbe | B bis E | 6 |
| - 21,7 | 4,7 | - 1,7 | 20,2 | - 21,5 | 1,1 | Bergbau und Gewinnung von Steinen und Erden | B | 7 |
| 9,6 | 2,9 | - 2,0 | 3,5 | 3,0 | 4,3 | Verarbeitendes Gewerbe | C | 8 |
| 3,2 | 3,7 | - 1,3 | 7,7 | 6,7 | - | H.v. Nahrungsmitteln und Getränken, Tabakverarbeitung | CA | 9 |
| 15,0 | - 3,6 | - 2,9 | 9,3 | 1,0 | - | H.v. Textilien, Bekleidung, Lederwaren und Schuhen | CB | 10 |
| 1,7 | - 1,2 | - 4,6 | 3,4 | - 0,3 | - | H.v. Holzwaren, Papier und Druckerzeugnissen | CC | 11 |
| - 8,4 | 0,5 | - 3,2 | 6,4 | 9,1 | - | H.v. Holz-, Flecht-, Korb- und Korkwaren (ohne Möbel) | 16 | 12 |
| 9,0 | 1,5 | - 2,7 | - 3,7 | - 1,6 | - | H.v. Papier, Pappe und Waren daraus | 17 | 13 |
| - 0,3 | - 5,8 | - 8,4 | 11,9 | - 5,1 | - | H.v. Druckerzgn.,Vervielfältigung v.Ton-,Bild-,Datenträgern | 18 | 14 |
| - 34,3 | 27,9 | - 3,2 | 27,3 | - 13,3 | - | Kokerei und Mineralölverarbeitung | CD | 15 |
| 3,4 | - 1,8 | - 2,0 | 2,3 | - 0,4 | - | H.v. chemischen Erzeugnissen | CE | 16 |
| - 6,4 | 6,8 | 6,8 | 4,9 | - 0,4 | - | H.v. pharmazeutischen Erzeugnissen | CF | 17 |
| 14,7 | 1,6 | - 5,9 | 5,5 | 9,4 | - | H.v. Gummi-, Kunststoff-, Glaswaren, Keramik u.Ä. | CG | 18 |
| 18,1 | 2,4 | - 7,6 | 7,9 | 13,6 | - | H.v. Gummi- und Kunststoffwaren | 22 | 19 |
| 9,3 | 0,1 | - 2,9 | 1,5 | 1,8 | - | H.v. Glas-,waren, Keramik, Verarb. von Steinen und Erden | 23 | 20 |
| 20,3 | 0,7 | - 3,0 | - 2,6 | 1,8 | - | Metallerzeugung und -bearb., H.v. Metallerzeugnissen | CH | 21 |
| 14,7 | 4,8 | 0,9 | - 10,7 | 0,4 | - | Metallerzeugung und -bearbeitung | 24 | 22 |
| 24,1 | - 1,9 | - 5,5 | 3,1 | 2,7 | - | H.v. Metallerzeugnissen | 25 | 23 |
| 14,3 | - 3,0 | - 8,7 | - 3,4 | - 0,3 | - | H.v. DV-Geräten, elektron. und optischen Erzeugnissen | CI | 24 |
| 20,7 | 3,1 | - 5,6 | - 6,3 | 3,3 | - | H.v. elektrischen Ausrüstungen | CJ | 25 |
| 11,7 | 5,4 | - 4,0 | 6,6 | - 2,1 | - | Maschinenbau | CK | 26 |
| 10,2 | 6,5 | 1,3 | 5,2 | 4,9 | - | Fahrzeugbau | CL | 27 |
| 10,6 | 6,4 | 2,4 | 5,7 | 4,8 | - | H.v. Kraftwagen und Kraftwagenteilen | 29 | 28 |
| 6,8 | 8,0 | - 8,8 | - 0,5 | 6,4 | - | Sonstiger Fahrzeugbau | 30 | 29 |
| 11,4 | - 5,5 | - 5,7 | 8,7 | 15,7 | - | H.v. Möbeln und sonst. Waren; Rep. und Inst. von Maschinen | CM | 30 |
| 11,8 | - 1,9 | - 6,6 | 12,1 | 3,9 | - | H.v. Möbeln und sonstigen Waren | 31-32 | 31 |
| 10,7 | - 11,7 | - 3,9 | 2,4 | 39,3 | - | Rep. und Installation von Maschinen und Ausrüstungen | 33 | 32 |
| - 1,2 | - 5,4 | - 5,3 | 16,6 | - 0,3 | 2,9 | Energieversorgung | D | 33 |
| 2,6 | - 0,3 | - 2,1 | 8,6 | - 7,0 | 1,8 | Wasserversorgung, Entsorgung u.Ä. | E | 34 |
| 12,8 | - 8,9 | 1,6 | 5,9 | - 4,9 | - | Wasserversorgung | 36 | 35 |
| - 0,5 | 2,6 | - 3,2 | 9,5 | - 7,6 | - | Abwasser-, Abfallentsorgung; Rückgewinnung | 37-39 | 36 |
| 7,5 | 13,2 | - 5,1 | 10,5 | - 0,5 | 2,1 | Baugewerbe | F | 37 |
| 7,1 | - 1,7 | - 0,8 | 3,6 | 1,9 | 2,8 | Dienstleistungsbereiche | G bis T | 38 |
| - 2,6 | - 5,2 | - 3,1 | 6,3 | 2,8 | 0,8 | Handel, Verkehr, Gastgewerbe | G bis I | 39 |
| 18,5 | 3,6 | - 4,9 | 1,1 | 5,6 | - 2,0 | Handel; Instandhaltung und Reparatur von Kfz | G | 40 |
| 21,4 | - 10,5 | - 1,2 | 2,4 | 27,2 | - | Kfz-Handel; Instandhaltung und Reparatur von Kfz | 45 | 41 |
| 24,5 | 9,8 | - 7,9 | - 3,1 | 5,8 | - | Großhandel (ohne Handel mit Kfz) | 46 | 42 |
| 9,8 | 3,2 | - 2,6 | 6,1 | - 5,1 | - | Einzelhandel (ohne Handel mit Kfz) | 47 | 43 |
| - 14,1 | - 12,3 | - 1,0 | 11,2 | 1,2 | 2,6 | Verkehr und Lagerei | H | 44 |
| - 2,8 | - 7,5 | - 0,1 | 24,3 | - 0,7 | - | Landverkehr und Transport in Rohrfernleitungen | 49 | 45 |
| - 53,5 | - 32,4 | - 19,0 | 44,0 | - 5,6 | - | Schifffahrt | 50 | 46 |
| - 4,7 | 3,7 | - 15,2 | 12,9 | 2,3 | - | Luftfahrt | 51 | 47 |
| 3,0 | - 10,8 | 2,8 | 2,2 | 3,0 | - | Lagerei, sonstige Dienstleister für den Verkehr | 52 | 48 |
| - 2,3 | 0,8 | 6,1 | - 12,6 | 11,1 | - | Post-, Kurier- und Expressdienste | 53 | 49 |

2. Anlageinvestitionen nach Wirtschaftsbereichen

2.2 Bruttoanlageinvestitionen, preisbereinigt

2.2.1 Neue Anlagen

| Lfd. Nr. | WZ 2008 | Wirtschaftsgliederung | 2011 | 2012 | 2013 | 2014 | 2015 | 2016 |
|----------|---------|---|------------------------|--------|--------|--------|--------|--------|
| | | | Kettenindex (2010=100) | | | | | |
| 50 | I | Gastgewerbe | 104,41 | 106,79 | 99,81 | 100,87 | 101,11 | 103,40 |
| 51 | J | Information und Kommunikation | 118,75 | 105,83 | 114,79 | 116,95 | 134,92 | 129,59 |
| 52 | JA | Verlagswesen, audiovisuelle Medien und Rundfunk | 98,90 | 103,94 | 102,52 | 102,73 | 107,64 | ... |
| 53 | 58 | Verlagswesen | 100,95 | 115,13 | 112,38 | 98,16 | 118,95 | ... |
| 54 | 59-60 | Audiovisuelle Medien und Rundfunk | 98,48 | 101,66 | 100,51 | 103,62 | 105,33 | ... |
| 55 | JB | Telekommunikation | 144,04 | 90,45 | 101,54 | 113,62 | 155,74 | ... |
| 56 | JC | IT- und Informationsdienstleister | 111,82 | 121,28 | 136,64 | 131,27 | 137,56 | ... |
| 57 | K | Finanz- und Versicherungsdienstleister | 109,61 | 113,03 | 115,30 | 119,34 | 124,92 | 125,65 |
| 58 | 64 | Finanzdienstleister | 129,67 | 129,69 | 123,24 | 127,49 | 145,01 | ... |
| 59 | 65 | Versicherungen und Pensionskassen | 72,06 | 80,78 | 96,59 | 101,00 | 86,13 | ... |
| 60 | 66 | Mit Finanz- u. Versicherungsdienstl. verbundene Tätigkeiten | 113,43 | 124,98 | 147,39 | 143,87 | 142,41 | ... |
| 61 | L | Grundstücks- und Wohnungswesen | 112,36 | 114,78 | 113,28 | 115,09 | 113,56 | 117,72 |
| 62 | M bis N | Unternehmensdienstleister | 105,56 | 98,17 | 100,04 | 109,70 | 115,16 | 122,20 |
| 63 | M | Freiberufl., wissenschaftl. und technische Dienstleister | 103,99 | 102,75 | 101,50 | 114,42 | 117,32 | 120,50 |
| 64 | MA | Freiberufliche und technische Dienstleister | 101,19 | 94,72 | 98,83 | 120,91 | 129,89 | ... |
| 65 | 69-70 | Rechts- und Steuerberatung, Unternehmensberatung | 119,80 | 113,95 | 116,27 | 148,37 | 138,81 | ... |
| 66 | 71 | Architektur- und Ingenieurbüros; techn. Untersuchung | 82,36 | 75,27 | 81,16 | 93,15 | 120,79 | ... |
| 67 | MB | Forschung und Entwicklung | 106,49 | 106,87 | 103,30 | 108,98 | 109,38 | ... |
| 68 | MC | Sonstige freiberufl., wissenschaftl., techn. Dienstleister | 98,08 | 111,17 | 100,47 | 124,92 | 116,12 | ... |
| 69 | 73 | Werbung und Marktforschung | 99,83 | 94,75 | 90,54 | 98,42 | 104,71 | ... |
| 70 | 74-75 | Freiberufl., wiss., techn. DL a.n.g., Veterinärwesen | 96,35 | 127,48 | 110,38 | 151,12 | 127,59 | ... |
| 71 | N | Sonstige Unternehmensdienstleister | 106,09 | 96,59 | 99,54 | 108,05 | 114,43 | 122,83 |
| 72 | 77 | Vermietung von beweglichen Sachen | 107,03 | 97,23 | 100,61 | 108,80 | 115,87 | ... |
| 73 | 78 | Vermittlung und Überlassung von Arbeitskräften | 153,62 | 94,49 | 107,79 | 117,87 | 102,92 | ... |
| 74 | 79 | Reisebüros und -veranstalter | 122,69 | 123,52 | 99,23 | 109,48 | 115,56 | ... |
| 75 | 80-82 | Unternehmensdienstleister a.n.g. | 83,42 | 83,87 | 81,12 | 94,16 | 92,54 | ... |
| 76 | O bis Q | Öffentliche Dienstleister, Erziehung, Gesundheit | 103,62 | 103,76 | 100,89 | 102,63 | 104,25 | 106,35 |
| 77 | O | Öffentliche Verwaltung, Verteidigung; Sozialversicherung | 102,42 | 102,48 | 95,28 | 94,83 | 97,51 | 102,07 |
| 78 | P | Erziehung und Unterricht | 102,22 | 96,24 | 96,54 | 95,21 | 95,25 | 94,35 |
| 79 | Q | Gesundheits- und Sozialwesen | 106,06 | 110,80 | 110,85 | 117,49 | 119,00 | 120,30 |
| 80 | QA | Gesundheitswesen | 103,67 | 107,74 | 105,73 | 110,66 | 108,98 | ... |
| 81 | QB | Heime und Sozialwesen | 110,43 | 116,37 | 120,21 | 129,98 | 137,33 | ... |
| 82 | R bis T | Sonstige Dienstleister | 99,83 | 92,43 | 92,72 | 95,55 | 98,32 | 98,82 |
| 83 | R | Kunst, Unterhaltung und Erholung | 99,90 | 92,17 | 93,33 | 96,73 | 100,34 | 101,31 |
| 84 | 90-92 | Kunst und Kultur, Glücksspiel | 99,01 | 93,44 | 93,09 | 97,80 | 103,50 | ... |
| 85 | 93 | Sport, Unterhaltung und Erholung | 100,76 | 90,97 | 93,56 | 95,70 | 97,35 | ... |
| 86 | S | Sonstige Dienstleister a.n.g. | 99,69 | 93,05 | 91,21 | 92,65 | 93,31 | 92,63 |
| 87 | 94 | Interessenvertretungen, religiöse Vereinigungen | 99,45 | 93,51 | 90,31 | 90,25 | 90,72 | ... |
| 88 | 95 | Reparatur von DV-Geräten und Gebrauchsgütern | 105,92 | 75,94 | 108,87 | 104,82 | 110,26 | ... |
| 89 | 96 | Sonstige überwiegend persönliche Dienstleister | 99,34 | 94,15 | 90,64 | 94,46 | 94,91 | ... |
| 90 | T | Häusliche Dienste | - | - | - | - | - | - |
| 91 | A bis T | Alle Wirtschaftsbereiche | 107,18 | 106,45 | 105,22 | 109,34 | 111,22 | 114,54 |

| 2011 | 2012 | 2013 | 2014 | 2015 | 2016 | Wirtschaftsgliederung | WZ 2008 | Lfd. Nr. |
|--|--------|--------|--------|--------|-------|---|----------------|-------------|
| Veränderung gegenüber dem Vorjahr in % | | | | | | | | |
| 4,4 | 2,3 | - 6,5 | 1,1 | 0,2 | 2,3 | Gastgewerbe | I | 50 |
| 18,8 | - 10,9 | 8,5 | 1,9 | 15,4 | - 4,0 | Information und Kommunikation | J | 51 |
| - 1,1 | 5,1 | - 1,4 | 0,2 | 4,8 | - | Verlagswesen, audiovisuelle Medien und Rundfunk | JA | 52 |
| 1,0 | 14,0 | - 2,4 | - 12,7 | 21,2 | - | Verlagswesen | 58 | 53 |
| - 1,5 | 3,2 | - 1,1 | 3,1 | 1,7 | - | Audiovisuelle Medien und Rundfunk | 59-60 | 54 |
| 44,0 | - 37,2 | 12,3 | 11,9 | 37,1 | - | Telekommunikation | JB | 55 |
| 11,8 | 8,5 | 12,7 | - 3,9 | 4,8 | - | IT- und Informationsdienstleister | JC | 56 |
| 9,6 | 3,1 | 2,0 | 3,5 | 4,7 | 0,6 | Finanz- und Versicherungsdienstleister | K | 57 |
| 29,7 | 0,0 | - 5,0 | 3,4 | 13,7 | - | Finanzdienstleister | 64 | 58 |
| - 27,9 | 12,1 | 19,6 | 4,6 | - 14,7 | - | Versicherungen und Pensionskassen | 65 | 59 |
| 13,4 | 10,2 | 17,9 | - 2,4 | - 1,0 | - | Mit Finanz- u. Versicherungsdienstl. verbundene Tätigkeiten | 66 | 60 |
| 12,4 | 2,2 | - 1,3 | 1,6 | - 1,3 | 3,7 | Grundstücks- und Wohnungswesen | L | 61 |
| 5,6 | - 7,0 | 1,9 | 9,7 | 5,0 | 6,1 | Unternehmensdienstleister | M bis N | 62 |
| 4,0 | - 1,2 | - 1,2 | 12,7 | 2,5 | 2,7 | Freiberufl., wissenschaftl. und technische Dienstleister | M | 63 |
| 1,2 | - 6,4 | 4,3 | 22,3 | 7,4 | - | Freiberufliche und technische Dienstleister | MA | 64 |
| 19,8 | - 4,9 | 2,0 | 27,6 | - 6,4 | - | Rechts- und Steuerberatung, Unternehmensberatung | 69-70 | 65 |
| - 17,6 | - 8,6 | 7,8 | 14,8 | 29,7 | - | Architektur- und Ingenieurbüros; techn. Untersuchung | 71 | 66 |
| 6,5 | 0,4 | - 3,3 | 5,5 | 0,4 | - | Forschung und Entwicklung | MB | 67 |
| - 1,9 | 13,3 | - 9,6 | 24,3 | - 7,0 | - | Sonstige freiberufl., wissenschaftl., techn. Dienstleister | MC | 68 |
| - 0,2 | - 5,1 | - 4,4 | 8,7 | 6,4 | - | Werbung und Marktforschung | 73 | 69 |
| - 3,7 | 32,3 | - 13,4 | 36,9 | - 15,6 | - | Freiberufl., wiss., techn. DL a.n.g., Veterinärwesen | 74-75 | 70 |
| 6,1 | - 9,0 | 3,1 | 8,5 | 5,9 | 7,3 | Sonstige Unternehmensdienstleister | N | 71 |
| 7,0 | - 9,2 | 3,5 | 8,1 | 6,5 | - | Vermietung von beweglichen Sachen | 77 | 72 |
| 53,6 | - 38,5 | 14,1 | 9,4 | - 12,7 | - | Vermittlung und Überlassung von Arbeitskräften | 78 | 73 |
| 22,7 | 0,7 | - 19,7 | 10,3 | 5,6 | - | Reisebüros und -veranstalter | 79 | 74 |
| - 16,6 | 0,5 | - 3,3 | 16,1 | - 1,7 | - | Unternehmensdienstleister a.n.g. | 80-82 | 75 |
| 3,6 | 0,1 | - 2,8 | 1,7 | 1,6 | 2,0 | Öffentliche Dienstleister, Erziehung, Gesundheit | O bis Q | 76 |
| 2,4 | 0,1 | - 7,0 | - 0,5 | 2,8 | 4,7 | Öffentliche Verwaltung, Verteidigung; Sozialversicherung | O | 77 |
| 2,2 | - 5,9 | 0,3 | - 1,4 | 0,0 | - 0,9 | Erziehung und Unterricht | P | 78 |
| 6,1 | 4,5 | 0,0 | 6,0 | 1,3 | 1,1 | Gesundheits- und Sozialwesen | Q | 79 |
| 3,7 | 3,9 | - 1,9 | 4,7 | - 1,5 | - | Gesundheitswesen | QA | 80 |
| 10,4 | 5,4 | 3,3 | 8,1 | 5,7 | - | Heime und Sozialwesen | QB | 81 |
| - 0,2 | - 7,4 | 0,3 | 3,1 | 2,9 | 0,5 | Sonstige Dienstleister | R bis T | 82 |
| - 0,1 | - 7,7 | 1,3 | 3,6 | 3,7 | 1,0 | Kunst, Unterhaltung und Erholung | R | 83 |
| - 1,0 | - 5,6 | - 0,4 | 5,1 | 5,8 | - | Kunst und Kultur, Glücksspiel | 90-92 | 84 |
| 0,8 | - 9,7 | 2,8 | 2,3 | 1,7 | - | Sport, Unterhaltung und Erholung | 93 | 85 |
| - 0,3 | - 6,7 | - 2,0 | 1,6 | 0,7 | - 0,7 | Sonstige Dienstleister a.n.g. | S | 86 |
| - 0,5 | - 6,0 | - 3,4 | - 0,1 | 0,5 | - | Interessenvertretungen, religiöse Vereinigungen | 94 | 87 |
| 5,9 | - 28,3 | 43,4 | - 3,7 | 5,2 | - | Reparatur von DV-Geräten und Gebrauchsgütern | 95 | 88 |
| - 0,7 | - 5,2 | - 3,7 | 4,2 | 0,5 | - | Sonstige überwiegend persönliche Dienstleister | 96 | 89 |
| - | - | - | - | - | - | Häusliche Dienste | T | 90 |
| 7,2 | - 0,7 | - 1,2 | 3,9 | 1,7 | 3,0 | Alle Wirtschaftsbereiche | A bis T | 91 |

2. Anlageinvestitionen nach Wirtschaftsbereichen
2.2 Bruttoanlageinvestitionen, preisbereinigt
2.2.2 Neue Ausrüstungen einschließlich militärischer Waffensysteme

| Lfd. Nr. | WZ 2008 | Wirtschaftsgliederung | 2011 | 2012 | 2013 | 2014 | 2015 | 2016 |
|----------|----------------|---|------------------------|---------------|---------------|---------------|---------------|---------------|
| | | | Kettenindex (2010=100) | | | | | |
| 1 | A | Land- und Forstwirtschaft, Fischerei | 108,80 | 108,65 | 108,95 | 108,33 | 105,52 | 102,67 |
| 2 | 01 | Landwirtschaft | 108,71 | 108,69 | 109,04 | 108,38 | 105,39 | ... |
| 3 | 02 | Forstwirtschaft | 125,71 | 127,58 | 123,91 | 126,64 | 132,93 | ... |
| 4 | 03 | Fischerei | 91,78 | 78,28 | 80,98 | 78,28 | 75,58 | ... |
| 5 | B bis F | Produzierendes Gewerbe | 111,07 | 111,33 | 107,41 | 111,81 | 112,97 | 113,51 |
| 6 | B bis E | Produzierendes Gewerbe ohne Baugewerbe | 111,30 | 110,22 | 106,63 | 110,77 | 112,15 | 112,54 |
| 7 | B | Bergbau und Gewinnung von Steinen und Erden | 82,16 | 80,55 | 81,43 | 100 | 80,85 | 81,24 |
| 8 | C | Verarbeitendes Gewerbe | 114,88 | 115,00 | 112,58 | 113,39 | 117,07 | 116,91 |
| 9 | CA | H.v. Nahrungsmitteln und Getränken, Tabakverarbeitung | 102,78 | 106,71 | 106,52 | 114,13 | 124,11 | ... |
| 10 | CB | H.v. Textilien, Bekleidung, Lederwaren und Schuhen | 117,95 | 109,20 | 111,74 | 106,88 | 119,03 | ... |
| 11 | CC | H.v. Holzwaren, Papier und Druckerzeugnissen | 101,03 | 99,17 | 92,31 | 94,44 | 98,74 | ... |
| 12 | 16 | H.v. Holz-, Flecht-, Korb- und Korkwaren (ohne Möbel) | 90,59 | 92,40 | 86,41 | 90,56 | 106,95 | ... |
| 13 | 17 | H.v. Papier, Pappe und Waren daraus | 110,43 | 111,42 | 106,53 | 99,58 | 103,06 | ... |
| 14 | 18 | H.v. Druckerzgn.,Vervielfältigung v.Ton-,Bild-,Datenträgern | 97,03 | 88,70 | 78,56 | 91,12 | 86,94 | ... |
| 15 | CD | Kokerei und Mineralölverarbeitung | 60,57 | 84,52 | 76,29 | 103,79 | 79,13 | ... |
| 16 | CE | H.v. chemischen Erzeugnissen | 107,53 | 104,37 | 114,18 | 109,54 | 102,02 | ... |
| 17 | CF | H.v. pharmazeutischen Erzeugnissen | 102,46 | 104,62 | 113,13 | 136,93 | 134,32 | ... |
| 18 | CG | H.v. Gummi-, Kunststoff-, Glaswaren, Keramik u.Ä. | 113,44 | 117,44 | 111,00 | 116,84 | 129,14 | ... |
| 19 | 22 | H.v. Gummi- und Kunststoffwaren | 114,29 | 121,90 | 112,01 | 122,19 | 141,15 | ... |
| 20 | 23 | H.v. Glas-,waren, Keramik, Verarb. von Steinen und Erden | 112,23 | 111,14 | 109,59 | 109,26 | 112,10 | ... |
| 21 | CH | Metallerzeugung und -bearb., H.v. Metallerzeugnissen | 126,97 | 128,28 | 124,67 | 120,86 | 121,98 | ... |
| 22 | 24 | Metallerzeugung und -bearbeitung | 121,56 | 132,80 | 134,25 | 117,73 | 118,16 | ... |
| 23 | 25 | H.v. Metallerzeugnissen | 130,41 | 125,39 | 118,59 | 122,79 | 124,35 | ... |
| 24 | CI | H.v. DV-Geräten, elektron. und optischen Erzeugnissen | 140,27 | 105,66 | 80,31 | 71,00 | 76,97 | ... |
| 25 | CJ | H.v. elektrischen Ausrüstungen | 126,21 | 129,30 | 113,79 | 106,91 | 101,97 | ... |
| 26 | CK | Maschinenbau | 122,17 | 125,35 | 123,23 | 128,47 | 135,39 | ... |
| 27 | CL | Fahrzeugbau | 114,63 | 118,93 | 120,86 | 119,89 | 125,35 | ... |
| 28 | 29 | H.v. Kraftwagen und Kraftwagenteilen | 114,80 | 118,59 | 119,66 | 118,89 | 124,14 | ... |
| 29 | 30 | Sonstiger Fahrzeugbau | 111,94 | 124,29 | 139,97 | 135,75 | 144,62 | ... |
| 30 | CM | H.v. Möbeln und sonst. Waren; Rep. und Inst. von Maschinen | 112,98 | 109,49 | 110,57 | 108,58 | 116,61 | ... |
| 31 | 31-32 | H.v. Möbeln und sonstigen Waren | 111,81 | 111,66 | 114,30 | 110,01 | 119,53 | ... |
| 32 | 33 | Rep. und Installation von Maschinen und Ausrüstungen | 116,22 | 103,42 | 100,15 | 104,63 | 108,47 | ... |
| 33 | D | Energieversorgung | 98,86 | 90,85 | 80,50 | 101,86 | 91,60 | 94,38 |
| 34 | E | Wasserversorgung, Entsorgung u.Ä. | 100,54 | 99,26 | 92,93 | 97,98 | 102,78 | 105,49 |
| 35 | 36 | Wasserversorgung | 110,76 | 93,39 | 93,07 | 104,97 | 104,81 | ... |
| 36 | 37-39 | Abwasser-, Abfallentsorgung; Rückgewinnung | 97,71 | 100,88 | 92,89 | 96,04 | 102,22 | ... |
| 37 | F | Baugewerbe | 107,89 | 126,88 | 118,32 | 126,41 | 124,43 | 126,99 |
| 38 | G bis T | Dienstleistungsbereiche | 104,81 | 99,75 | 98,53 | 106,07 | 112,53 | 115,87 |
| 39 | G bis I | Handel, Verkehr, Gastgewerbe | 94,28 | 86,09 | 81,03 | 90,91 | 95,06 | 93,90 |
| 40 | G | Handel; Instandhaltung und Reparatur von Kfz | 121,52 | 117,99 | 108,34 | 113,83 | 124,11 | 116,14 |
| 41 | 45 | Kfz-Handel; Instandhaltung und Reparatur von Kfz | 121,56 | 108,41 | 100,23 | 107,93 | 144,31 | ... |
| 42 | 46 | Großhandel (ohne Handel mit Kfz) | 122,25 | 120,60 | 112,50 | 110,37 | 117,25 | ... |
| 43 | 47 | Einzelhandel (ohne Handel mit Kfz) | 120,45 | 121,12 | 108,19 | 123,00 | 119,25 | ... |
| 44 | H | Verkehr und Lagerei | 79,54 | 68,20 | 65,37 | 78,08 | 79,81 | 81,48 |
| 45 | 49 | Landverkehr und Transport in Rohrfernleitungen | 98,29 | 88,78 | 86,71 | 114,65 | 114,93 | ... |
| 46 | 50 | Schifffahrt | 45,83 | 31,64 | 25,76 | 33,56 | 34,62 | ... |
| 47 | 51 | Luftfahrt | 95,41 | 97,05 | 84,88 | 93,76 | 95,34 | ... |
| 48 | 52 | Lagerei, sonstige Dienstleister für den Verkehr | 117,53 | 105,28 | 108,60 | 116,38 | 117,37 | ... |
| 49 | 53 | Post-, Kurier- und Expressdienste | 94,86 | 90,11 | 94,82 | 87,35 | 109,34 | ... |

| 2011 | 2012 | 2013 | 2014 | 2015 | 2016 | Wirtschaftsgliederung | WZ 2008 | Lfd. Nr. |
|--|--------------|--------------|------------|------------|------------|---|----------------|-------------|
| Veränderung gegenüber dem Vorjahr in % | | | | | | | | |
| 8,8 | - 0,1 | 0,3 | - 0,6 | - 2,6 | - 2,7 | Land- und Forstwirtschaft, Fischerei | A | 1 |
| 8,7 | - 0,0 | 0,3 | - 0,6 | - 2,8 | - | Landwirtschaft | 01 | 2 |
| 25,7 | 1,5 | - 2,9 | 2,2 | 5,0 | - | Forstwirtschaft | 02 | 3 |
| - 8,2 | - 14,7 | 3,4 | - 3,3 | - 3,4 | - | Fischerei | 03 | 4 |
| 11,1 | 0,2 | - 3,5 | 4,1 | 1,0 | 0,5 | Produzierendes Gewerbe | B bis F | 5 |
| 11,3 | - 1,0 | - 3,3 | 3,9 | 1,2 | 0,3 | Produzierendes Gewerbe ohne Baugewerbe | B bis E | 6 |
| - 17,8 | - 2,0 | 1,1 | 22,8 | - 19,2 | 0,5 | Bergbau und Gewinnung von Steinen und Erden | B | 7 |
| 14,9 | 0,1 | - 2,1 | 0,7 | 3,2 | - 0,1 | Verarbeitendes Gewerbe | C | 8 |
| 2,8 | 3,8 | - 0,2 | 7,1 | 8,7 | - | H.v. Nahrungsmitteln und Getränken, Tabakverarbeitung | CA | 9 |
| 18,0 | - 7,4 | 2,3 | - 4,3 | 11,4 | - | H.v. Textilien, Bekleidung, Lederwaren und Schuhen | CB | 10 |
| 1,0 | - 1,8 | - 6,9 | 2,3 | 4,6 | - | H.v. Holzwaren, Papier und Druckerzeugnissen | CC | 11 |
| - 9,4 | 2,0 | - 6,5 | 4,8 | 18,1 | - | H.v. Holz-, Flecht-, Korb- und Korkwaren (ohne Möbel) | 16 | 12 |
| 10,4 | 0,9 | - 4,4 | - 6,5 | 3,5 | - | H.v. Papier, Pappe und Waren daraus | 17 | 13 |
| - 3,0 | - 8,6 | - 11,4 | 16,0 | - 4,6 | - | H.v. Druckerzgn.,Vervielfältigung v.Ton-,Bild-,Datenträgern | 18 | 14 |
| - 39,4 | 39,5 | - 9,7 | 36,0 | - 23,8 | - | Kokerei und Mineralölverarbeitung | CD | 15 |
| 7,5 | - 2,9 | 9,4 | - 4,1 | - 6,9 | - | H.v. chemischen Erzeugnissen | CE | 16 |
| 2,5 | 2,1 | 8,1 | 21,0 | - 1,9 | - | H.v. pharmazeutischen Erzeugnissen | CF | 17 |
| 13,4 | 3,5 | - 5,5 | 5,3 | 10,5 | - | H.v. Gummi-, Kunststoff-, Glaswaren, Keramik u.Ä. | CG | 18 |
| 14,3 | 6,7 | - 8,1 | 9,1 | 15,5 | - | H.v. Gummi- und Kunststoffwaren | 22 | 19 |
| 12,2 | - 1,0 | - 1,4 | - 0,3 | 2,6 | - | H.v. Glas-,waren, Keramik, Verarb. von Steinen und Erden | 23 | 20 |
| 27,0 | 1,0 | - 2,8 | - 3,1 | 0,9 | - | Metallerzeugung und -bearb., H.v. Metallerzeugnissen | CH | 21 |
| 21,6 | 9,2 | 1,1 | - 12,3 | 0,4 | - | Metallerzeugung und -bearbeitung | 24 | 22 |
| 30,4 | - 3,8 | - 5,4 | 3,5 | 1,3 | - | H.v. Metallerzeugnissen | 25 | 23 |
| 40,3 | - 24,7 | - 24,0 | - 11,6 | 8,4 | - | H.v. DV-Geräten, elektron. und optischen Erzeugnissen | CI | 24 |
| 26,2 | 2,4 | - 12,0 | - 6,0 | - 4,6 | - | H.v. elektrischen Ausrüstungen | CJ | 25 |
| 22,2 | 2,6 | - 1,7 | 4,3 | 5,4 | - | Maschinenbau | CK | 26 |
| 14,6 | 3,8 | 1,6 | - 0,8 | 4,6 | - | Fahrzeugbau | CL | 27 |
| 14,8 | 3,3 | 0,9 | - 0,6 | 4,4 | - | H.v. Kraftwagen und Kraftwagenteilen | 29 | 28 |
| 11,9 | 11,0 | 12,6 | - 3,0 | 6,5 | - | Sonstiger Fahrzeugbau | 30 | 29 |
| 13,0 | - 3,1 | 1,0 | - 1,8 | 7,4 | - | H.v. Möbeln und sonst. Waren; Rep. und Inst. von Maschinen | CM | 30 |
| 11,8 | - 0,1 | 2,4 | - 3,8 | 8,7 | - | H.v. Möbeln und sonstigen Waren | 31-32 | 31 |
| 16,2 | - 11,0 | - 3,2 | 4,5 | 3,7 | - | Rep. und Installation von Maschinen und Ausrüstungen | 33 | 32 |
| - 1,1 | - 8,1 | - 11,4 | 26,5 | - 10,1 | 3,0 | Energieversorgung | D | 33 |
| 0,5 | - 1,3 | - 6,4 | 5,4 | 4,9 | 2,6 | Wasserversorgung, Entsorgung u.Ä. | E | 34 |
| 10,8 | - 15,7 | - 0,3 | 12,8 | - 0,2 | - | Wasserversorgung | 36 | 35 |
| - 2,3 | 3,2 | - 7,9 | 3,4 | 6,4 | - | Abwasser-, Abfallentsorgung; Rückgewinnung | 37-39 | 36 |
| 7,9 | 17,6 | - 6,7 | 6,8 | - 1,6 | 2,1 | Baugewerbe | F | 37 |
| 4,8 | - 4,8 | - 1,2 | 7,7 | 6,1 | 3,0 | Dienstleistungsbereiche | G bis T | 38 |
| - 5,7 | - 8,7 | - 5,9 | 12,2 | 4,6 | - 1,2 | Handel, Verkehr, Gastgewerbe | G bis I | 39 |
| 21,5 | - 2,9 | - 8,2 | 5,1 | 9,0 | - 6,4 | Handel; Instandhaltung und Reparatur von Kfz | G | 40 |
| 21,6 | - 10,8 | - 7,5 | 7,7 | 33,7 | - | Kfz-Handel; Instandhaltung und Reparatur von Kfz | 45 | 41 |
| 22,3 | - 1,3 | - 6,7 | - 1,9 | 6,2 | - | Großhandel (ohne Handel mit Kfz) | 46 | 42 |
| 20,5 | 0,6 | - 10,7 | 13,7 | - 3,0 | - | Einzelhandel (ohne Handel mit Kfz) | 47 | 43 |
| - 20,5 | - 14,3 | - 4,1 | 19,4 | 2,2 | 2,1 | Verkehr und Lagerei | H | 44 |
| - 1,7 | - 9,7 | - 2,3 | 32,2 | 0,2 | - | Landverkehr und Transport in Rohrfernleitungen | 49 | 45 |
| - 54,2 | - 31,0 | - 18,6 | 30,3 | 3,2 | - | Schifffahrt | 50 | 46 |
| - 4,6 | 1,7 | - 12,5 | 10,5 | 1,7 | - | Luftfahrt | 51 | 47 |
| 17,5 | - 10,4 | 3,2 | 7,2 | 0,9 | - | Lagerei, sonstige Dienstleister für den Verkehr | 52 | 48 |
| - 5,1 | - 5,0 | 5,2 | - 7,9 | 25,2 | - | Post-, Kurier- und Expressdienste | 53 | 49 |

2. Anlageinvestitionen nach Wirtschaftsbereichen
2.2 Bruttoanlageinvestitionen, preisbereinigt
2.2.2 Neue Ausrüstungen einschließlich militärischer Waffensysteme

| Lfd. Nr. | WZ 2008 | Wirtschaftsgliederung | 2011 | 2012 | 2013 | 2014 | 2015 | 2016 |
|----------|---------|---|------------------------|--------|--------|--------|--------|--------|
| | | | Kettenindex (2010=100) | | | | | |
| 50 | I | Gastgewerbe | 111,76 | 114,71 | 109,18 | 109,67 | 108,55 | 111,35 |
| 51 | J | Information und Kommunikation | 113,59 | 111,68 | 118,51 | 122,56 | 135,83 | 133,87 |
| 52 | JA | Verlagswesen, audiovisuelle Medien und Rundfunk | 115,58 | 121,61 | 112,63 | 87,37 | 90,71 | ... |
| 53 | 58 | Verlagswesen | 125,90 | 117,33 | 121,33 | 71,93 | 68,85 | ... |
| 54 | 59-60 | Audiovisuelle Medien und Rundfunk | 107,98 | 124,95 | 106,21 | 99,19 | 107,45 | ... |
| 55 | JB | Telekommunikation | 108,35 | 94,80 | 101,05 | 119,19 | 137,93 | ... |
| 56 | JC | IT- und Informationsdienstleister | 122,10 | 139,34 | 152,05 | 137,47 | 142,63 | ... |
| 57 | K | Finanz- und Versicherungsdienstleister | 146,28 | 148,14 | 152,02 | 157,45 | 175,23 | 179,92 |
| 58 | 64 | Finanzdienstleister | 152,67 | 152,13 | 150,91 | 160,40 | 181,55 | ... |
| 59 | 65 | Versicherungen und Pensionskassen | 120,31 | 132,24 | 158,74 | 146,46 | 149,84 | ... |
| 60 | 66 | Mit Finanz- u. Versicherungsdienstl. verbundene Tätigkeiten | 103,64 | 118,44 | 141,00 | 129,72 | 131,60 | ... |
| 61 | L | Grundstücks- und Wohnungswesen | 94,73 | 109,24 | 110,20 | 123,49 | 101,16 | 104,66 |
| 62 | M bis N | Unternehmensdienstleister | 108,72 | 99,20 | 101,42 | 111,16 | 117,68 | 125,25 |
| 63 | M | Freiberufl., wissenschaftl. und technische Dienstleister | 117,11 | 108,89 | 104,03 | 123,26 | 123,59 | 124,51 |
| 64 | MA | Freiberufliche und technische Dienstleister | 116,84 | 105,30 | 105,01 | 130,10 | 124,09 | ... |
| 65 | 69-70 | Rechts- und Steuerberatung, Unternehmensberatung | 120,00 | 104,83 | 106,83 | 124,43 | 122,48 | ... |
| 66 | 71 | Architektur- und Ingenieurbüros; techn. Untersuchung | 111,14 | 106,18 | 101,72 | 140,32 | 126,99 | ... |
| 67 | MB | Forschung und Entwicklung | 122,57 | 113,81 | 104,47 | 113,46 | 126,77 | ... |
| 68 | MC | Sonstige freiberufl., wissenschaftl., techn. Dienstleister | 104,48 | 111,68 | 98,38 | 117,63 | 113,24 | ... |
| 69 | 73 | Werbung und Marktforschung | 113,53 | 101,41 | 95,74 | 98,13 | 109,46 | ... |
| 70 | 74-75 | Freiberufl., wiss., techn. DL a.n.g., Veterinärwesen | 96,26 | 121,13 | 100,90 | 135,43 | 116,85 | ... |
| 71 | N | Sonstige Unternehmensdienstleister | 107,73 | 98,06 | 101,11 | 109,73 | 116,97 | 125,32 |
| 72 | 77 | Vermietung von beweglichen Sachen | 108,39 | 98,58 | 102,28 | 110,45 | 118,15 | ... |
| 73 | 78 | Vermittlung und Überlassung von Arbeitskräften | 168,67 | 84,12 | 67,73 | 77,22 | 69,88 | ... |
| 74 | 79 | Reisebüros und -veranstalter | 123,84 | 116,63 | 82,94 | 110,15 | 99,91 | ... |
| 75 | 80-82 | Unternehmensdienstleister a.n.g. | 82,82 | 85,12 | 78,74 | 95,54 | 95,93 | ... |
| 76 | O bis Q | Öffentliche Dienstleister, Erziehung, Gesundheit | 106,40 | 112,51 | 105,71 | 105,99 | 115,44 | 118,19 |
| 77 | O | Öffentliche Verwaltung, Verteidigung; Sozialversicherung | 100,55 | 109,69 | 85,66 | 73,88 | 93,76 | 100,04 |
| 78 | P | Erziehung und Unterricht | 103,04 | 96,96 | 99,39 | 100,55 | 105,27 | 102,46 |
| 79 | Q | Gesundheits- und Sozialwesen | 112,09 | 119,23 | 123,99 | 134,03 | 136,12 | 137,49 |
| 80 | QA | Gesundheitswesen | 111,77 | 119,42 | 122,00 | 130,73 | 129,43 | ... |
| 81 | QB | Heime und Sozialwesen | 112,54 | 118,96 | 126,87 | 138,81 | 145,79 | ... |
| 82 | R bis T | Sonstige Dienstleister | 100,22 | 97,18 | 98,33 | 103,80 | 106,82 | 108,52 |
| 83 | R | Kunst, Unterhaltung und Erholung | 104,65 | 102,74 | 108,41 | 116,69 | 123,24 | 126,84 |
| 84 | 90-92 | Kunst und Kultur, Glücksspiel | 97,71 | 96,61 | 101,60 | 110,19 | 116,76 | ... |
| 85 | 93 | Sport, Unterhaltung und Erholung | 112,76 | 109,89 | 116,35 | 124,27 | 130,81 | ... |
| 86 | S | Sonstige Dienstleister a.n.g. | 95,33 | 91,08 | 87,50 | 90,04 | 89,42 | 89,16 |
| 87 | 94 | Interessenvertretungen, religiöse Vereinigungen | 86,41 | 90,14 | 84,25 | 83,56 | 82,06 | ... |
| 88 | 95 | Reparatur von DV-Geräten und Gebrauchsgütern | 135,71 | 75,19 | 86,47 | 107,61 | 121,31 | ... |
| 89 | 96 | Sonstige überwiegend persönliche Dienstleister | 99,02 | 92,39 | 89,59 | 93,35 | 92,66 | ... |
| 90 | T | Häusliche Dienste | - | - | - | - | - | - |
| 91 | A bis T | Alle Wirtschaftsbereiche | 106,84 | 103,58 | 101,56 | 107,87 | 112,39 | 114,65 |

| 2011 | 2012 | 2013 | 2014 | 2015 | 2016 | Wirtschaftsgliederung | WZ 2008 | Lfd. Nr. |
|--|--------|--------|--------|--------|-------|---|----------------|-------------|
| Veränderung gegenüber dem Vorjahr in % | | | | | | | | |
| 11,8 | 2,6 | - 4,8 | 0,4 | - 1,0 | 2,6 | Gastgewerbe | I | 50 |
| 13,6 | - 1,7 | 6,1 | 3,4 | 10,8 | - 1,4 | Information und Kommunikation | J | 51 |
| 15,6 | 5,2 | - 7,4 | - 22,4 | 3,8 | - | Verlagswesen, audiovisuelle Medien und Rundfunk | JA | 52 |
| 25,9 | - 6,8 | 3,4 | - 40,7 | - 4,3 | - | Verlagswesen | 58 | 53 |
| 8,0 | 15,7 | - 15,0 | - 6,6 | 8,3 | - | Audiovisuelle Medien und Rundfunk | 59-60 | 54 |
| 8,3 | - 12,5 | 6,6 | 18,0 | 15,7 | - | Telekommunikation | JB | 55 |
| 22,1 | 14,1 | 9,1 | - 9,6 | 3,8 | - | IT- und Informationsdienstleister | JC | 56 |
| 46,3 | 1,3 | 2,6 | 3,6 | 11,3 | 2,7 | Finanz- und Versicherungsdienstleister | K | 57 |
| 52,7 | - 0,4 | - 0,8 | 6,3 | 13,2 | - | Finanzdienstleister | 64 | 58 |
| 20,3 | 9,9 | 20,0 | - 7,7 | 2,3 | - | Versicherungen und Pensionskassen | 65 | 59 |
| 3,6 | 14,3 | 19,0 | - 8,0 | 1,4 | - | Mit Finanz- u. Versicherungsdienstl. verbundene Tätigkeiten | 66 | 60 |
| - 5,3 | 15,3 | 0,9 | 12,1 | - 18,1 | 3,5 | Grundstücks- und Wohnungswesen | L | 61 |
| 8,7 | - 8,8 | 2,2 | 9,6 | 5,9 | 6,4 | Unternehmensdienstleister | M bis N | 62 |
| 17,1 | - 7,0 | - 4,5 | 18,5 | 0,3 | 0,7 | Freiberufl., wissenschaftl. und technische Dienstleister | M | 63 |
| 16,8 | - 9,9 | - 0,3 | 23,9 | - 4,6 | - | Freiberufliche und technische Dienstleister | MA | 64 |
| 20,0 | - 12,6 | 1,9 | 16,5 | - 1,6 | - | Rechts- und Steuerberatung, Unternehmensberatung | 69-70 | 65 |
| 11,1 | - 4,5 | - 4,2 | 37,9 | - 9,5 | - | Architektur- und Ingenieurbüros; techn. Untersuchung | 71 | 66 |
| 22,6 | - 7,1 | - 8,2 | 8,6 | 11,7 | - | Forschung und Entwicklung | MB | 67 |
| 4,5 | 6,9 | - 11,9 | 19,6 | - 3,7 | - | Sonstige freiberufl., wissenschaftl., techn. Dienstleister | MC | 68 |
| 13,5 | - 10,7 | - 5,6 | 2,5 | 11,5 | - | Werbung und Marktforschung | 73 | 69 |
| - 3,7 | 25,8 | - 16,7 | 34,2 | - 13,7 | - | Freiberufl., wiss., techn. DL a.n.g., Veterinärwesen | 74-75 | 70 |
| 7,7 | - 9,0 | 3,1 | 8,5 | 6,6 | 7,1 | Sonstige Unternehmensdienstleister | N | 71 |
| 8,4 | - 9,1 | 3,8 | 8,0 | 7,0 | - | Vermietung von beweglichen Sachen | 77 | 72 |
| 68,7 | - 50,1 | - 19,5 | 14,0 | - 9,5 | - | Vermittlung und Überlassung von Arbeitskräften | 78 | 73 |
| 23,8 | - 5,8 | - 28,9 | 32,8 | - 9,3 | - | Reisebüros und -veranstalter | 79 | 74 |
| - 17,2 | 2,8 | - 7,5 | 21,3 | 0,4 | - | Unternehmensdienstleister a.n.g. | 80-82 | 75 |
| 6,4 | 5,7 | - 6,0 | 0,3 | 8,9 | 2,4 | Öffentliche Dienstleister, Erziehung, Gesundheit | O bis Q | 76 |
| 0,5 | 9,1 | - 21,9 | - 13,8 | 26,9 | 6,7 | Öffentliche Verwaltung, Verteidigung; Sozialversicherung | O | 77 |
| 3,0 | - 5,9 | 2,5 | 1,2 | 4,7 | - 2,7 | Erziehung und Unterricht | P | 78 |
| 12,1 | 6,4 | 4,0 | 8,1 | 1,6 | 1,0 | Gesundheits- und Sozialwesen | Q | 79 |
| 11,8 | 6,8 | 2,2 | 7,2 | - 1,0 | - | Gesundheitswesen | QA | 80 |
| 12,5 | 5,7 | 6,6 | 9,4 | 5,0 | - | Heime und Sozialwesen | QB | 81 |
| 0,2 | - 3,0 | 1,2 | 5,6 | 2,9 | 1,6 | Sonstige Dienstleister | R bis T | 82 |
| 4,7 | - 1,8 | 5,5 | 7,6 | 5,6 | 2,9 | Kunst, Unterhaltung und Erholung | R | 83 |
| - 2,3 | - 1,1 | 5,2 | 8,5 | 6,0 | - | Kunst und Kultur, Glücksspiel | 90-92 | 84 |
| 12,8 | - 2,5 | 5,9 | 6,8 | 5,3 | - | Sport, Unterhaltung und Erholung | 93 | 85 |
| - 4,7 | - 4,5 | - 3,9 | 2,9 | - 0,7 | - 0,3 | Sonstige Dienstleister a.n.g. | S | 86 |
| - 13,6 | 4,3 | - 6,5 | - 0,8 | - 1,8 | - | Interessenvertretungen, religiöse Vereinigungen | 94 | 87 |
| 35,7 | - 44,6 | 15,0 | 24,4 | 12,7 | - | Reparatur von DV-Geräten und Gebrauchsgütern | 95 | 88 |
| - 1,0 | - 6,7 | - 3,0 | 4,2 | - 0,7 | - | Sonstige überwiegend persönliche Dienstleister | 96 | 89 |
| - | - | - | - | - | - | Häusliche Dienste | T | 90 |
| 6,8 | - 3,1 | - 2,0 | 6,2 | 4,2 | 2,0 | Alle Wirtschaftsbereiche | A bis T | 91 |

2. Anlageinvestitionen nach Wirtschaftsbereichen

2.2 Bruttoanlageinvestitionen, preisbereinigt

2.2.3 Neue Bauten

| Lfd. Nr. | WZ 2008 | Wirtschaftsgliederung | 2011 | 2012 | 2013 | 2014 | 2015 | 2016 |
|----------|----------------|---|------------------------|---------------|---------------|---------------|---------------|---------------|
| | | | Kettenindex (2010=100) | | | | | |
| 1 | A | Land- und Forstwirtschaft, Fischerei | 110,03 | 117,23 | 115,23 | 116,61 | 111,28 | 109,51 |
| 2 | 01 | Landwirtschaft | 107,90 | 115,55 | 113,42 | 114,75 | 109,74 | ... |
| 3 | 02 | Forstwirtschaft | 174,60 | 170,01 | 171,50 | 174,38 | 158,91 | ... |
| 4 | 03 | Fischerei | 100 | 100 | 100 | 100 | 100 | ... |
| 5 | B bis F | Produzierendes Gewerbe | 106,64 | 110,58 | 111,03 | 119,88 | 119,38 | 120,42 |
| 6 | B bis E | Produzierendes Gewerbe ohne Baugewerbe | 106,48 | 110,56 | 111,23 | 118,78 | 118,06 | 119,10 |
| 7 | B | Bergbau und Gewinnung von Steinen und Erden | 107,41 | 107,41 | 104,05 | 130,06 | 93,58 | 90,83 |
| 8 | C | Verarbeitendes Gewerbe | 119,03 | 137,77 | 138,55 | 143,02 | 143,36 | 142,02 |
| 9 | CA | H.v. Nahrungsmitteln und Getränken, Tabakverarbeitung | 113,42 | 120,19 | 110,39 | 130,98 | 129,53 | ... |
| 10 | CB | H.v. Textilien, Bekleidung, Lederwaren und Schuhen | 155,56 | 169,86 | 134,84 | 296,98 | 260,28 | ... |
| 11 | CC | H.v. Holzwaren, Papier und Druckerzeugnissen | 104,56 | 98,55 | 105,96 | 124,94 | 78,60 | ... |
| 12 | 16 | H.v. Holz-, Flecht-, Korb- und Korkwaren (ohne Möbel) | 94,19 | 88,58 | 106,08 | 129,41 | 80,75 | ... |
| 13 | 17 | H.v. Papier, Pappe und Waren daraus | 100,81 | 103,18 | 98,59 | 112,03 | 73,48 | ... |
| 14 | 18 | H.v. Druckerzgn.,Vervielfältigung v.Ton-,Bild-,Datenträgern | 146,88 | 107,91 | 134,16 | 162,70 | 92,57 | ... |
| 15 | CD | Kokerei und Mineralölverarbeitung | 109,30 | 95,64 | 149,02 | 72,32 | 93,59 | ... |
| 16 | CE | H.v. chemischen Erzeugnissen | 136,68 | 111,90 | 150,74 | 136,41 | 181,28 | ... |
| 17 | CF | H.v. pharmazeutischen Erzeugnissen | 43,45 | 55,86 | 72,56 | 93,00 | 102,56 | ... |
| 18 | CG | H.v. Gummi-, Kunststoff-, Glaswaren, Keramik u.Ä. | 131,07 | 131,07 | 119,09 | 135,73 | 141,81 | ... |
| 19 | 22 | H.v. Gummi- und Kunststoffwaren | 137,93 | 121,21 | 118,36 | 143,39 | 157,34 | ... |
| 20 | 23 | H.v. Glas-,waren, Keramik, Verarb. von Steinen und Erden | 118,03 | 149,72 | 120,39 | 121,15 | 112,33 | ... |
| 21 | CH | Metallerzeugung und -bearb., H.v. Metallerzeugnissen | 114,81 | 115,13 | 114,67 | 114,08 | 120,59 | ... |
| 22 | 24 | Metallerzeugung und -bearbeitung | 93,02 | 77,89 | 81,66 | 65,70 | 65,40 | ... |
| 23 | 25 | H.v. Metallerzeugnissen | 135,31 | 150,15 | 145,72 | 159,52 | 172,41 | ... |
| 24 | CI | H.v. DV-Geräten, elektron. und optischen Erzeugnissen | 151,13 | 134,38 | 112,39 | 96,14 | 101,20 | ... |
| 25 | CJ | H.v. elektrischen Ausrüstungen | 111,28 | 126,24 | 115,57 | 108,97 | 109,31 | ... |
| 26 | CK | Maschinenbau | 97,93 | 149,75 | 142,52 | 165,00 | 140,47 | ... |
| 27 | CL | Fahrzeugbau | 154,47 | 259,71 | 267,32 | 230,68 | 236,66 | ... |
| 28 | 29 | H.v. Kraftwagen und Kraftwagenteilen | 154,04 | 265,56 | 268,10 | 227,83 | 224,88 | ... |
| 29 | 30 | Sonstiger Fahrzeugbau | 158,82 | 200,42 | 259,26 | 259,26 | 354,96 | ... |
| 30 | CM | H.v. Möbeln und sonst. Waren; Rep. und Inst. von Maschinen | 151,30 | 126,09 | 132,64 | 151,81 | 153,76 | ... |
| 31 | 31-32 | H.v. Möbeln und sonstigen Waren | 140,86 | 128,39 | 116,25 | 155,17 | 161,90 | ... |
| 32 | 33 | Rep. und Installation von Maschinen und Ausrüstungen | 195,45 | 116,39 | 202,61 | 137,19 | 118,76 | ... |
| 33 | D | Energieversorgung | 98,66 | 94,75 | 95,89 | 103,17 | 117,12 | 120,09 |
| 34 | E | Wasserversorgung, Entsorgung u.Ä. | 103,54 | 103,26 | 103,50 | 113,49 | 100,19 | 101,52 |
| 35 | 36 | Wasserversorgung | 114,21 | 106,02 | 109,53 | 112,80 | 104,60 | ... |
| 36 | 37-39 | Abwasser-, Abfallentsorgung; Rückgewinnung | 100,29 | 102,34 | 101,62 | 113,57 | 98,79 | ... |
| 37 | F | Baugewerbe | 111,05 | 111,05 | 105,16 | 150,49 | 156,08 | 157,21 |
| 38 | G bis T | Dienstleistungsbereiche | 108,23 | 108,47 | 107,12 | 109,10 | 107,49 | 110,65 |
| 39 | G bis I | Handel, Verkehr, Gastgewerbe | 98,61 | 96,19 | 94,91 | 95,24 | 94,93 | 96,73 |
| 40 | G | Handel; Instandhaltung und Reparatur von Kfz | 107,46 | 124,44 | 114,75 | 113,24 | 111,06 | 111,15 |
| 41 | 45 | Kfz-Handel; Instandhaltung und Reparatur von Kfz | 134,01 | 113,74 | 133,66 | 114,39 | 134,42 | ... |
| 42 | 46 | Großhandel (ohne Handel mit Kfz) | 110,84 | 149,65 | 111,29 | 116,19 | 119,57 | ... |
| 43 | 47 | Einzelhandel (ohne Handel mit Kfz) | 97,85 | 105,61 | 112,97 | 110,47 | 97,88 | ... |
| 44 | H | Verkehr und Lagerei | 95,66 | 85,43 | 88,44 | 89,39 | 89,66 | 92,06 |
| 45 | 49 | Landverkehr und Transport in Rohrfernleitungen | 91,47 | 94,29 | 106,58 | 93,91 | 86,37 | ... |
| 46 | 50 | Schifffahrt | 71,73 | 16,40 | 7,60 | 148,16 | 27,04 | ... |
| 47 | 51 | Luftfahrt | 146,15 | 160,77 | 34,95 | 125,82 | 132,81 | ... |
| 48 | 52 | Lagerei, sonstige Dienstleister für den Verkehr | 96,41 | 85,52 | 87,34 | 87,53 | 91,49 | ... |
| 49 | 53 | Post-, Kurier- und Expressdienste | 100,53 | 110,01 | 155,34 | 94,19 | 76,89 | ... |

| 2011 | 2012 | 2013 | 2014 | 2015 | 2016 | Wirtschaftsgliederung | WZ 2008 | Lfd. Nr. |
|--|------------|--------------|------------|--------------|------------|---|----------------|-------------|
| Veränderung gegenüber dem Vorjahr in % | | | | | | | | |
| 10,0 | 6,5 | - 1,7 | 1,2 | - 4,6 | - 1,6 | Land- und Forstwirtschaft, Fischerei | A | 1 |
| 7,9 | 7,1 | - 1,8 | 1,2 | - 4,4 | - | Landwirtschaft | 01 | 2 |
| 74,6 | - 2,6 | 0,9 | 1,7 | - 8,9 | - | Forstwirtschaft | 02 | 3 |
| - | - | - | - | - | - | Fischerei | 03 | 4 |
| 6,6 | 3,7 | 0,4 | 8,0 | - 0,4 | 0,9 | Produzierendes Gewerbe | B bis F | 5 |
| 6,5 | 3,8 | 0,6 | 6,8 | - 0,6 | 0,9 | Produzierendes Gewerbe ohne Baugewerbe | B bis E | 6 |
| 7,4 | - | - 3,1 | 25,0 | - 28,0 | - 2,9 | Bergbau und Gewinnung von Steinen und Erden | B | 7 |
| 19,0 | 15,7 | 0,6 | 3,2 | 0,2 | - 0,9 | Verarbeitendes Gewerbe | C | 8 |
| 13,4 | 6,0 | - 8,2 | 18,7 | - 1,1 | - | H.v. Nahrungsmitteln und Getränken, Tabakverarbeitung | CA | 9 |
| 55,6 | 9,2 | - 20,6 | 120,2 | - 12,4 | - | H.v. Textilien, Bekleidung, Lederwaren und Schuhen | CB | 10 |
| 4,6 | - 5,7 | 7,5 | 17,9 | - 37,1 | - | H.v. Holzwaren, Papier und Druckerzeugnissen | CC | 11 |
| - 5,8 | - 6,0 | 19,8 | 22,0 | - 37,6 | - | H.v. Holz-, Flecht-, Korb- und Korkwaren (ohne Möbel) | 16 | 12 |
| 0,8 | 2,4 | - 4,4 | 13,6 | - 34,4 | - | H.v. Papier, Pappe und Waren daraus | 17 | 13 |
| 46,9 | - 26,5 | 24,3 | 21,3 | - 43,1 | - | H.v. Druckerzgn.,Vervielfältigung v.Ton-,Bild-,Datenträgern | 18 | 14 |
| 9,3 | - 12,5 | 55,8 | - 51,5 | 29,4 | - | Kokerei und Mineralölverarbeitung | CD | 15 |
| 36,7 | - 18,1 | 34,7 | - 9,5 | 32,9 | - | H.v. chemischen Erzeugnissen | CE | 16 |
| - 56,6 | 28,6 | 29,9 | 28,2 | 10,3 | - | H.v. pharmazeutischen Erzeugnissen | CF | 17 |
| 31,1 | - | - 9,1 | 14,0 | 4,5 | - | H.v. Gummi-, Kunststoff-, Glaswaren, Keramik u.Ä. | CG | 18 |
| 37,9 | - 12,1 | - 2,4 | 21,1 | 9,7 | - | H.v. Gummi- und Kunststoffwaren | 22 | 19 |
| 18,0 | 26,8 | - 19,6 | 0,6 | - 7,3 | - | H.v. Glas-,waren, Keramik, Verarb. von Steinen und Erden | 23 | 20 |
| 14,8 | 0,3 | - 0,4 | - 0,5 | 5,7 | - | Metallerzeugung und -bearb., H.v. Metallerzeugnissen | CH | 21 |
| - 7,0 | - 16,3 | 4,8 | - 19,5 | - 0,5 | - | Metallerzeugung und -bearbeitung | 24 | 22 |
| 35,3 | 11,0 | - 3,0 | 9,5 | 8,1 | - | H.v. Metallerzeugnissen | 25 | 23 |
| 51,1 | - 11,1 | - 16,4 | - 14,5 | 5,3 | - | H.v. DV-Geräten, elektron. und optischen Erzeugnissen | CI | 24 |
| 11,3 | 13,4 | - 8,5 | - 5,7 | 0,3 | - | H.v. elektrischen Ausrüstungen | CJ | 25 |
| - 2,1 | 52,9 | - 4,8 | 15,8 | - 14,9 | - | Maschinenbau | CK | 26 |
| 54,5 | 68,1 | 2,9 | - 13,7 | 2,6 | - | Fahrzeugbau | CL | 27 |
| 54,0 | 72,4 | 1,0 | - 15,0 | - 1,3 | - | H.v. Kraftwagen und Kraftwagenteilen | 29 | 28 |
| 58,8 | 26,2 | 29,4 | - | 36,9 | - | Sonstiger Fahrzeugbau | 30 | 29 |
| 51,3 | - 16,7 | 5,2 | 14,5 | 1,3 | - | H.v. Möbeln und sonst. Waren; Rep. und Inst. von Maschinen | CM | 30 |
| 40,9 | - 8,9 | - 9,5 | 33,5 | 4,3 | - | H.v. Möbeln und sonstigen Waren | 31-32 | 31 |
| 95,5 | - 40,5 | 74,1 | - 32,3 | - 13,4 | - | Rep. und Installation von Maschinen und Ausrüstungen | 33 | 32 |
| - 1,3 | - 4,0 | 1,2 | 7,6 | 13,5 | 2,5 | Energieversorgung | D | 33 |
| 3,5 | - 0,3 | 0,2 | 9,7 | - 11,7 | 1,3 | Wasserversorgung, Entsorgung u.Ä. | E | 34 |
| 14,2 | - 7,2 | 3,3 | 3,0 | - 7,3 | - | Wasserversorgung | 36 | 35 |
| 0,3 | 2,0 | - 0,7 | 11,8 | - 13,0 | - | Abwasser-, Abfallentsorgung; Rückgewinnung | 37-39 | 36 |
| 11,1 | - | - 5,3 | 43,1 | 3,7 | 0,7 | Baugewerbe | F | 37 |
| 8,2 | 0,2 | - 1,2 | 1,8 | - 1,5 | 2,9 | Dienstleistungsbereiche | G bis T | 38 |
| - 1,4 | - 2,5 | - 1,3 | 0,3 | - 0,3 | 1,9 | Handel, Verkehr, Gastgewerbe | G bis I | 39 |
| 7,5 | 15,8 | - 7,8 | - 1,3 | - 1,9 | 0,1 | Handel; Instandhaltung und Reparatur von Kfz | G | 40 |
| 34,0 | - 15,1 | 17,5 | - 14,4 | 17,5 | - | Kfz-Handel; Instandhaltung und Reparatur von Kfz | 45 | 41 |
| 10,8 | 35,0 | - 25,6 | 4,4 | 2,9 | - | Großhandel (ohne Handel mit Kfz) | 46 | 42 |
| - 2,2 | 7,9 | 7,0 | - 2,2 | - 11,4 | - | Einzelhandel (ohne Handel mit Kfz) | 47 | 43 |
| - 4,3 | - 10,7 | 3,5 | 1,1 | 0,3 | 2,7 | Verkehr und Lagerei | H | 44 |
| - 8,5 | 3,1 | 13,0 | - 11,9 | - 8,0 | - | Landverkehr und Transport in Rohrfernleitungen | 49 | 45 |
| - 28,3 | - 77,1 | - 53,7 | 1849,5 | - 81,7 | - | Schifffahrt | 50 | 46 |
| 46,2 | 10,0 | - 78,3 | 260,0 | 5,6 | - | Luftfahrt | 51 | 47 |
| - 3,6 | - 11,3 | 2,1 | 0,2 | 4,5 | - | Lagerei, sonstige Dienstleister für den Verkehr | 52 | 48 |
| 0,5 | 9,4 | 41,2 | - 39,4 | - 18,4 | - | Post-, Kurier- und Expressdienste | 53 | 49 |

2. Anlageinvestitionen nach Wirtschaftsbereichen

2.2 Bruttoanlageinvestitionen, preisbereinigt

2.2.3 Neue Bauten

| Lfd. Nr. | WZ 2008 | Wirtschaftsgliederung | 2011 | 2012 | 2013 | 2014 | 2015 | 2016 |
|----------|---------|---|------------------------|--------|--------|--------|--------|--------|
| | | | Kettenindex (2010=100) | | | | | |
| 50 | I | Gastgewerbe | 95,62 | 97,15 | 86,98 | 88,09 | 88,89 | 91,17 |
| 51 | J | Information und Kommunikation | 67,67 | 74,63 | 68,51 | 76,35 | 81,03 | 73,89 |
| 52 | JA | Verlagswesen, audiovisuelle Medien und Rundfunk | 51,36 | 72,44 | 59,15 | 52,48 | 33,77 | ... |
| 53 | 58 | Verlagswesen | 66,13 | 105,49 | 96,32 | 84,46 | 37,86 | ... |
| 54 | 59-60 | Audiovisuelle Medien und Rundfunk | 45,57 | 59,54 | 44,66 | 40,02 | 32,13 | ... |
| 55 | JB | Telekommunikation | 112,08 | 81,27 | 105,98 | 63,59 | 168,73 | ... |
| 56 | JC | IT- und Informationsdienstleister | 58,41 | 72,86 | 57,95 | 97,23 | 74,14 | ... |
| 57 | K | Finanz- und Versicherungsdienstleister | 93,05 | 100,58 | 102,67 | 106,84 | 108,06 | 107,51 |
| 58 | 64 | Finanzdienstleister | 118,99 | 124,14 | 112,46 | 113,70 | 132,59 | ... |
| 59 | 65 | Versicherungen und Pensionskassen | 60,29 | 70,81 | 90,16 | 98,01 | 77,06 | ... |
| 60 | 66 | Mit Finanz- u. Versicherungsdienstl. verbundene Tätigkeiten | - | - | - | - | - | - |
| 61 | L | Grundstücks- und Wohnungswesen | 112,58 | 114,85 | 113,34 | 115,01 | 113,71 | 117,89 |
| 62 | M bis N | Unternehmensdienstleister | 94,16 | 90,16 | 93,84 | 109,67 | 92,03 | 93,84 |
| 63 | M | Freiberufl., wissenschaftl. und technische Dienstleister | 114,23 | 114,74 | 123,76 | 146,37 | 123,83 | 121,06 |
| 64 | MA | Freiberufliche und technische Dienstleister | 120,12 | 141,47 | 153,98 | 212,09 | 179,41 | ... |
| 65 | 69-70 | Rechts- und Steuerberatung, Unternehmensberatung | 126,12 | 155,84 | 151,17 | 228,94 | 192,24 | ... |
| 66 | 71 | Architektur- und Ingenieurbüros; techn. Untersuchung | 102,00 | 98,13 | 162,46 | 161,09 | 140,56 | ... |
| 67 | MB | Forschung und Entwicklung | 111,89 | 94,07 | 104,29 | 100,28 | 87,38 | ... |
| 68 | MC | Sonstige freiberufl., wissenschaftl., techn. Dienstleister | 96,23 | 147,55 | 116,44 | 173,79 | 117,84 | ... |
| 69 | 73 | Werbung und Marktforschung | 120,59 | 178,01 | 86,22 | 121,25 | 118,62 | ... |
| 70 | 74-75 | Freiberufl., wiss., techn. DL a.n.g., Veterinärwesen | 84,72 | 133,13 | 130,52 | 198,35 | 117,26 | ... |
| 71 | N | Sonstige Unternehmensdienstleister | 66,21 | 55,98 | 52,20 | 58,59 | 47,77 | 55,96 |
| 72 | 77 | Vermietung von beweglichen Sachen | 49,46 | 41,20 | 31,04 | 36,26 | 21,16 | ... |
| 73 | 78 | Vermittlung und Überlassung von Arbeitskräften | 116,67 | 121,24 | 80,83 | 87,38 | 76,73 | ... |
| 74 | 79 | Reisebüros und -veranstalter | 96,97 | 155,74 | 51,91 | 79,24 | 105,65 | ... |
| 75 | 80-82 | Unternehmensdienstleister a.n.g. | 98,83 | 77,12 | 99,82 | 107,33 | 103,77 | ... |
| 76 | O bis Q | Öffentliche Dienstleister, Erziehung, Gesundheit | 102,36 | 97,90 | 96,41 | 98,63 | 95,45 | 96,98 |
| 77 | O | Öffentliche Verwaltung, Verteidigung; Sozialversicherung | 103,95 | 100,21 | 99,66 | 103,89 | 98,81 | 103,52 |
| 78 | P | Erziehung und Unterricht | 102,31 | 85,58 | 84,54 | 79,18 | 72,98 | 69,24 |
| 79 | Q | Gesundheits- und Sozialwesen | 99,76 | 102,69 | 99,34 | 103,55 | 105,55 | 105,62 |
| 80 | QA | Gesundheitswesen | 94,33 | 95,38 | 89,91 | 91,65 | 90,09 | ... |
| 81 | QB | Heime und Sozialwesen | 108,64 | 114,65 | 114,77 | 123,04 | 130,88 | ... |
| 82 | R bis T | Sonstige Dienstleister | 100,98 | 88,78 | 86,45 | 88,62 | 92,28 | 91,29 |
| 83 | R | Kunst, Unterhaltung und Erholung | 100,13 | 87,40 | 85,06 | 88,22 | 91,89 | 91,15 |
| 84 | 90-92 | Kunst und Kultur, Glücksspiel | 105,30 | 91,04 | 81,92 | 89,22 | 98,67 | ... |
| 85 | 93 | Sport, Unterhaltung und Erholung | 97,24 | 85,36 | 86,79 | 87,64 | 88,09 | ... |
| 86 | S | Sonstige Dienstleister a.n.g. | 104,63 | 94,75 | 92,41 | 90,26 | 93,87 | 91,80 |
| 87 | 94 | Interessenvertretungen, religiöse Vereinigungen | 105,44 | 93,98 | 91,66 | 89,19 | 91,80 | ... |
| 88 | 95 | Reparatur von DV-Geräten und Gebrauchsgütern | 136,36 | 136,36 | 127,27 | 90,91 | 209,09 | ... |
| 89 | 96 | Sonstige überwiegend persönliche Dienstleister | 99,55 | 96,07 | 93,96 | 94,78 | 97,61 | ... |
| 90 | T | Häusliche Dienste | - | - | - | - | - | - |
| 91 | A bis T | Alle Wirtschaftsbereiche | 108,14 | 108,69 | 107,45 | 109,88 | 108,32 | 111,29 |

| 2011 | 2012 | 2013 | 2014 | 2015 | 2016 | Wirtschaftsgliederung | WZ 2008 | Lfd. Nr. |
|--|------------|--------------|------------|--------------|------------|---|----------------|-------------|
| Veränderung gegenüber dem Vorjahr in % | | | | | | | | |
| - 4,4 | 1,6 | - 10,5 | 1,3 | 0,9 | 2,6 | Gastgewerbe | I | 50 |
| - 32,3 | 10,3 | - 8,2 | 11,4 | 6,1 | - 8,8 | Information und Kommunikation | J | 51 |
| - 48,6 | 41,0 | - 18,3 | - 11,3 | - 35,7 | - | Verlagswesen, audiovisuelle Medien und Rundfunk | JA | 52 |
| - 33,9 | 59,5 | - 8,7 | - 12,3 | - 55,2 | - | Verlagswesen | 58 | 53 |
| - 54,4 | 30,7 | - 25,0 | - 10,4 | - 19,7 | - | Audiovisuelle Medien und Rundfunk | 59-60 | 54 |
| 12,1 | - 27,5 | 30,4 | - 40,0 | 165,3 | - | Telekommunikation | JB | 55 |
| - 41,6 | 24,7 | - 20,5 | 67,8 | - 23,7 | - | IT- und Informationsdienstleister | JC | 56 |
| - 7,0 | 8,1 | 2,1 | 4,1 | 1,1 | - 0,5 | Finanz- und Versicherungsdienstleister | K | 57 |
| 19,0 | 4,3 | - 9,4 | 1,1 | 16,6 | - | Finanzdienstleister | 64 | 58 |
| - 39,7 | 17,4 | 27,3 | 8,7 | - 21,4 | - | Versicherungen und Pensionskassen | 65 | 59 |
| - | - | - | - | - | - | Mit Finanz- u. Versicherungsdienstl. verbundene Tätigkeiten | 66 | 60 |
| 12,6 | 2,0 | - 1,3 | 1,5 | - 1,1 | 3,7 | Grundstücks- und Wohnungswesen | L | 61 |
| - 5,8 | - 4,2 | 4,1 | 16,9 | - 16,1 | 2,0 | Unternehmensdienstleister | M bis N | 62 |
| 14,2 | 0,4 | 7,9 | 18,3 | - 15,4 | - 2,2 | Freiberufl., wissenschaftl. und technische Dienstleister | M | 63 |
| 20,1 | 17,8 | 8,8 | 37,7 | - 15,4 | - | Freiberufliche und technische Dienstleister | MA | 64 |
| 26,1 | 23,6 | - 3,0 | 51,4 | - 16,0 | - | Rechts- und Steuerberatung, Unternehmensberatung | 69-70 | 65 |
| 2,0 | - 3,8 | 65,6 | - 0,8 | - 12,7 | - | Architektur- und Ingenieurbüros; techn. Untersuchung | 71 | 66 |
| 11,9 | - 15,9 | 10,9 | - 3,8 | - 12,9 | - | Forschung und Entwicklung | MB | 67 |
| - 3,8 | 53,3 | - 21,1 | 49,3 | - 32,2 | - | Sonstige freiberufl., wissenschaftl., techn. Dienstleister | MC | 68 |
| 20,6 | 47,6 | - 51,6 | 40,6 | - 2,2 | - | Werbung und Marktforschung | 73 | 69 |
| - 15,3 | 57,1 | - 2,0 | 52,0 | - 40,9 | - | Freiberufl., wiss., techn. DL a.n.g., Veterinärwesen | 74-75 | 70 |
| - 33,8 | - 15,5 | - 6,8 | 12,2 | - 18,5 | 17,1 | Sonstige Unternehmensdienstleister | N | 71 |
| - 50,5 | - 16,7 | - 24,7 | 16,8 | - 41,6 | - | Vermietung von beweglichen Sachen | 77 | 72 |
| 16,7 | 3,9 | - 33,3 | 8,1 | - 12,2 | - | Vermittlung und Überlassung von Arbeitskräften | 78 | 73 |
| - 3,0 | 60,6 | - 66,7 | 52,6 | 33,3 | - | Reisebüros und -veranstalter | 79 | 74 |
| - 1,2 | - 22,0 | 29,4 | 7,5 | - 3,3 | - | Unternehmensdienstleister a.n.g. | 80-82 | 75 |
| 2,4 | - 4,4 | - 1,5 | 2,3 | - 3,2 | 1,6 | Öffentliche Dienstleister, Erziehung, Gesundheit | O bis Q | 76 |
| 4,0 | - 3,6 | - 0,5 | 4,2 | - 4,9 | 4,8 | Öffentliche Verwaltung, Verteidigung; Sozialversicherung | O | 77 |
| 2,3 | - 16,4 | - 1,2 | - 6,3 | - 7,8 | - 5,1 | Erziehung und Unterricht | P | 78 |
| - 0,2 | 2,9 | - 3,3 | 4,2 | 1,9 | 0,1 | Gesundheits- und Sozialwesen | Q | 79 |
| - 5,7 | 1,1 | - 5,7 | 1,9 | - 1,7 | - | Gesundheitswesen | QA | 80 |
| 8,6 | 5,5 | 0,1 | 7,2 | 6,4 | - | Heime und Sozialwesen | QB | 81 |
| 1,0 | - 12,1 | - 2,6 | 2,5 | 4,1 | - 1,1 | Sonstige Dienstleister | R bis T | 82 |
| 0,1 | - 12,7 | - 2,7 | 3,7 | 4,2 | - 0,8 | Kunst, Unterhaltung und Erholung | R | 83 |
| 5,3 | - 13,5 | - 10,0 | 8,9 | 10,6 | - | Kunst und Kultur, Glücksspiel | 90-92 | 84 |
| - 2,8 | - 12,2 | 1,7 | 1,0 | 0,5 | - | Sport, Unterhaltung und Erholung | 93 | 85 |
| 4,6 | - 9,4 | - 2,5 | - 2,3 | 4,0 | - 2,2 | Sonstige Dienstleister a.n.g. | S | 86 |
| 5,4 | - 10,9 | - 2,5 | - 2,7 | 2,9 | - | Interessenvertretungen, religiöse Vereinigungen | 94 | 87 |
| 36,4 | - | - 6,7 | - 28,6 | 130,0 | - | Reparatur von DV-Geräten und Gebrauchsgütern | 95 | 88 |
| - 0,5 | - 3,5 | - 2,2 | 0,9 | 3,0 | - | Sonstige überwiegend persönliche Dienstleister | 96 | 89 |
| - | - | - | - | - | - | Häusliche Dienste | T | 90 |
| 8,1 | 0,5 | - 1,1 | 2,3 | - 1,4 | 2,7 | Alle Wirtschaftsbereiche | A bis T | 91 |

2. Anlageinvestitionen nach Wirtschaftsbereichen

2.2 Bruttoanlageinvestitionen, preisbereinigt

2.2.4 Neue sonstige Anlagen

| Lfd. Nr. | WZ 2008 | Wirtschaftsgliederung | 2011 | 2012 | 2013 | 2014 | 2015 | 2016 |
|----------|----------------|---|------------------------|---------------|---------------|---------------|---------------|---------------|
| | | | Kettenindex (2010=100) | | | | | |
| 1 | A | Land- und Forstwirtschaft, Fischerei | 94,97 | 101,32 | 102,72 | 72,90 | 70,86 | 72,89 |
| 2 | 01 | Landwirtschaft | 94,15 | 101,13 | 102,54 | 72,59 | 70,64 | ... |
| 3 | 02 | Forstwirtschaft | 233,33 | 100 | 133,33 | 133,33 | 100 | ... |
| 4 | 03 | Fischerei | 100,00 | 200,00 | 100,00 | 100,00 | 100,00 | ... |
| 5 | B bis F | Produzierendes Gewerbe | 103,21 | 107,93 | 105,68 | 112,18 | 115,45 | 125,81 |
| 6 | B bis E | Produzierendes Gewerbe ohne Baugewerbe | 103,23 | 108,07 | 105,67 | 112,17 | 115,45 | 125,87 |
| 7 | B | Bergbau und Gewinnung von Steinen und Erden | 54,26 | 83,08 | 71,63 | 74,96 | 49,85 | 53,85 |
| 8 | C | Verarbeitendes Gewerbe | 103,58 | 108,14 | 105,71 | 112,29 | 115,79 | 126,34 |
| 9 | CA | H.v. Nahrungsmitteln und Getränken, Tabakverarbeitung | 97,50 | 98,37 | 96,36 | 96,93 | 97,78 | ... |
| 10 | CB | H.v. Textilien, Bekleidung, Lederwaren und Schuhen | 96,94 | 98,44 | 90,56 | 91,54 | 78,53 | ... |
| 11 | CC | H.v. Holzwaren, Papier und Druckerzeugnissen | 103,56 | 108,06 | 108,64 | 109,61 | 109,23 | ... |
| 12 | 16 | H.v. Holz-, Flecht-, Korb- und Korkwaren (ohne Möbel) | 100 | 94,34 | 94,34 | 88,68 | 101,89 | ... |
| 13 | 17 | H.v. Papier, Pappe und Waren daraus | 105,92 | 111,18 | 121,61 | 123,91 | 117,63 | ... |
| 14 | 18 | H.v. Druckerzgn.,Vervielfältigung v.Ton-,Bild-,Datenträgern | 102,82 | 108,74 | 103,55 | 104,93 | 105,61 | ... |
| 15 | CD | Kokerei und Mineralölverarbeitung | 85,83 | 76,93 | 92,15 | 113,60 | 161,06 | ... |
| 16 | CE | H.v. chemischen Erzeugnissen | 95,36 | 97,21 | 77,61 | 89,48 | 92,45 | ... |
| 17 | CF | H.v. pharmazeutischen Erzeugnissen | 94,77 | 101,78 | 107,54 | 107,36 | 106,68 | ... |
| 18 | CG | H.v. Gummi-, Kunststoff-, Glaswaren, Keramik u.Ä. | 113,69 | 109,86 | 103,19 | 106,69 | 114,95 | ... |
| 19 | 22 | H.v. Gummi- und Kunststoffwaren | 121,82 | 118,83 | 109,59 | 110,48 | 121,48 | ... |
| 20 | 23 | H.v. Glas-,waren, Keramik, Verarb. von Steinen und Erden | 95,16 | 89,39 | 88,62 | 98,07 | 100,08 | ... |
| 21 | CH | Metallerzeugung und -bearb., H.v. Metallerzeugnissen | 101,52 | 100,92 | 96,09 | 94,53 | 97,66 | ... |
| 22 | 24 | Metallerzeugung und -bearbeitung | 103,62 | 101,27 | 99,97 | 98,83 | 99,39 | ... |
| 23 | 25 | H.v. Metallerzeugnissen | 100,10 | 100,70 | 93,47 | 91,63 | 96,51 | ... |
| 24 | CI | H.v. DV-Geräten, elektron. und optischen Erzeugnissen | 102,19 | 111,75 | 108,91 | 108,35 | 105,36 | ... |
| 25 | CJ | H.v. elektrischen Ausrüstungen | 115,92 | 118,98 | 121,52 | 113,52 | 126,33 | ... |
| 26 | CK | Maschinenbau | 104,89 | 107,53 | 101,02 | 108,30 | 101,19 | ... |
| 27 | CL | Fahrzeugbau | 106,14 | 111,82 | 112,96 | 124,71 | 131,29 | ... |
| 28 | 29 | H.v. Kraftwagen und Kraftwagenteilen | 106,42 | 111,97 | 115,92 | 129,23 | 136,19 | ... |
| 29 | 30 | Sonstiger Fahrzeugbau | 104,08 | 110,73 | 91,52 | 92,00 | 95,83 | ... |
| 30 | CM | H.v. Möbeln und sonst. Waren; Rep. und Inst. von Maschinen | 104,23 | 97,96 | 82,79 | 101,11 | 129,45 | ... |
| 31 | 31-32 | H.v. Möbeln und sonstigen Waren | 105,26 | 102,52 | 80,56 | 113,39 | 109,37 | ... |
| 32 | 33 | Rep. und Installation von Maschinen und Ausrüstungen | 103,25 | 93,65 | 84,88 | 89,50 | 148,38 | ... |
| 33 | D | Energieversorgung | 98,87 | 110,50 | 117,44 | 117,44 | 116,34 | 121,25 |
| 34 | E | Wasserversorgung, Entsorgung u.Ä. | 100,98 | 125,25 | 93,21 | 119,43 | 121,37 | 128,17 |
| 35 | 36 | Wasserversorgung | 101,59 | 120,63 | 98,41 | 114,29 | 120,63 | ... |
| 36 | 37-39 | Abwasser-, Abfallentsorgung; Rückgewinnung | 100 | 132,50 | 85,00 | 127,50 | 122,50 | ... |
| 37 | F | Baugewerbe | 101,60 | 96,48 | 107,03 | 113,17 | 115,61 | 120,82 |
| 38 | G bis T | Dienstleistungsbereiche | 107,91 | 104,86 | 108,57 | 110,78 | 120,34 | 122,21 |
| 39 | G bis I | Handel, Verkehr, Gastgewerbe | 123,04 | 134,65 | 144,94 | 139,54 | 145,49 | 159,22 |
| 40 | G | Handel; Instandhaltung und Reparatur von Kfz | 126,03 | 137,84 | 152,55 | 142,74 | 151,81 | 165,74 |
| 41 | 45 | Kfz-Handel; Instandhaltung und Reparatur von Kfz | 103,29 | 103,05 | 111,43 | 116,77 | 124,88 | ... |
| 42 | 46 | Großhandel (ohne Handel mit Kfz) | 155,03 | 178,31 | 202,44 | 177,33 | 191,77 | ... |
| 43 | 47 | Einzelhandel (ohne Handel mit Kfz) | 101,04 | 104,06 | 110,07 | 112,60 | 115,59 | ... |
| 44 | H | Verkehr und Lagerei | 117,72 | 132,38 | 122,44 | 135,85 | 124,03 | 144,41 |
| 45 | 49 | Landverkehr und Transport in Rohrfernleitungen | 92,72 | 100,61 | 86,23 | 121,25 | 130,23 | ... |
| 46 | 50 | Schifffahrt | 88,89 | 133,33 | 111,11 | 133,33 | 150,00 | ... |
| 47 | 51 | Luftfahrt | 80,00 | 124,00 | 72,00 | 106,00 | 120,00 | ... |
| 48 | 52 | Lagerei, sonstige Dienstleister für den Verkehr | 141,26 | 139,47 | 167,01 | 149,74 | 135,12 | ... |
| 49 | 53 | Post-, Kurier- und Expressdienste | 131,82 | 187,24 | 95,87 | 145,30 | 67,41 | ... |

| 2011 | 2012 | 2013 | 2014 | 2015 | 2016 | Wirtschaftsgliederung | WZ 2008 | Lfd. Nr. |
|--|--------------|--------------|------------|------------|------------|---|----------------|-------------|
| Veränderung gegenüber dem Vorjahr in % | | | | | | | | |
| - 5,0 | 6,7 | 1,4 | - 29,0 | - 2,8 | 2,9 | Land- und Forstwirtschaft, Fischerei | A | 1 |
| - 5,8 | 7,4 | 1,4 | - 29,2 | - 2,7 | - | Landwirtschaft | 01 | 2 |
| 133,3 | - 57,1 | 33,3 | - | - 25,0 | - | Forstwirtschaft | 02 | 3 |
| - | 100,0 | - 50,0 | - | - | - | Fischerei | 03 | 4 |
| 3,2 | 4,6 | - 2,1 | 6,2 | 2,9 | 9,0 | Produzierendes Gewerbe | B bis F | 5 |
| 3,2 | 4,7 | - 2,2 | 6,2 | 2,9 | 9,0 | Produzierendes Gewerbe ohne Baugewerbe | B bis E | 6 |
| - 45,7 | 53,1 | - 13,8 | 4,6 | - 33,5 | 8,0 | Bergbau und Gewinnung von Steinen und Erden | B | 7 |
| 3,6 | 4,4 | - 2,2 | 6,2 | 3,1 | 9,1 | Verarbeitendes Gewerbe | C | 8 |
| - 2,5 | 0,9 | - 2,0 | 0,6 | 0,9 | - | H.v. Nahrungsmitteln und Getränken, Tabakverarbeitung | CA | 9 |
| - 3,1 | 1,5 | - 8,0 | 1,1 | - 14,2 | - | H.v. Textilien, Bekleidung, Lederwaren und Schuhen | CB | 10 |
| 3,6 | 4,3 | 0,5 | 0,9 | - 0,3 | - | H.v. Holzwaren, Papier und Druckerzeugnissen | CC | 11 |
| - | - 5,7 | - | - 6,0 | 14,9 | - | H.v. Holz-, Flecht-, Korb- und Korkwaren (ohne Möbel) | 16 | 12 |
| 5,9 | 5,0 | 9,4 | 1,9 | - 5,1 | - | H.v. Papier, Pappe und Waren daraus | 17 | 13 |
| 2,8 | 5,8 | - 4,8 | 1,3 | 0,6 | - | H.v. Druckerzgn.,Vervielfältigung v.Ton-,Bild-,Datenträgern | 18 | 14 |
| - 14,2 | - 10,4 | 19,8 | 23,3 | 41,8 | - | Kokerei und Mineralölverarbeitung | CD | 15 |
| - 4,6 | 1,9 | - 20,2 | 15,3 | 3,3 | - | H.v. chemischen Erzeugnissen | CE | 16 |
| - 5,2 | 7,4 | 5,7 | - 0,2 | - 0,6 | - | H.v. pharmazeutischen Erzeugnissen | CF | 17 |
| 13,7 | - 3,4 | - 6,1 | 3,4 | 7,7 | - | H.v. Gummi-, Kunststoff-, Glaswaren, Keramik u.Ä. | CG | 18 |
| 21,8 | - 2,5 | - 7,8 | 0,8 | 10,0 | - | H.v. Gummi- und Kunststoffwaren | 22 | 19 |
| - 4,8 | - 6,1 | - 0,9 | 10,7 | 2,0 | - | H.v. Glas-,waren, Keramik, Verarb. von Steinen und Erden | 23 | 20 |
| 1,5 | - 0,6 | - 4,8 | - 1,6 | 3,3 | - | Metallerzeugung und -bearb., H.v. Metallerzeugnissen | CH | 21 |
| 3,6 | - 2,3 | - 1,3 | - 1,1 | 0,6 | - | Metallerzeugung und -bearbeitung | 24 | 22 |
| 0,1 | 0,6 | - 7,2 | - 2,0 | 5,3 | - | H.v. Metallerzeugnissen | 25 | 23 |
| 2,2 | 9,4 | - 2,5 | - 0,5 | - 2,8 | - | H.v. DV-Geräten, elektron. und optischen Erzeugnissen | CI | 24 |
| 15,9 | 2,6 | 2,1 | - 6,6 | 11,3 | - | H.v. elektrischen Ausrüstungen | CJ | 25 |
| 4,9 | 2,5 | - 6,1 | 7,2 | - 6,6 | - | Maschinenbau | CK | 26 |
| 6,1 | 5,4 | 1,0 | 10,4 | 5,3 | - | Fahrzeugbau | CL | 27 |
| 6,4 | 5,2 | 3,5 | 11,5 | 5,4 | - | H.v. Kraftwagen und Kraftwagenteilen | 29 | 28 |
| 4,1 | 6,4 | - 17,3 | 0,5 | 4,2 | - | Sonstiger Fahrzeugbau | 30 | 29 |
| 4,2 | - 6,0 | - 15,5 | 22,1 | 28,0 | - | H.v. Möbeln und sonst. Waren; Rep. und Inst. von Maschinen | CM | 30 |
| 5,3 | - 2,6 | - 21,4 | 40,8 | - 3,5 | - | H.v. Möbeln und sonstigen Waren | 31-32 | 31 |
| 3,3 | - 9,3 | - 9,4 | 5,4 | 65,8 | - | Rep. und Installation von Maschinen und Ausrüstungen | 33 | 32 |
| - 1,1 | 11,8 | 6,3 | 0,0 | - 0,9 | 4,2 | Energieversorgung | D | 33 |
| 1,0 | 24,0 | - 25,6 | 28,1 | 1,6 | 5,6 | Wasserversorgung, Entsorgung u.Ä. | E | 34 |
| 1,6 | 18,7 | - 18,4 | 16,1 | 5,5 | - | Wasserversorgung | 36 | 35 |
| - | 32,5 | - 35,8 | 50,0 | - 3,9 | - | Abwasser-, Abfallentsorgung; Rückgewinnung | 37-39 | 36 |
| 1,6 | - 5,0 | 10,9 | 5,7 | 2,2 | 4,5 | Baugewerbe | F | 37 |
| 7,9 | - 2,8 | 3,5 | 2,0 | 8,6 | 1,6 | Dienstleistungsbereiche | G bis T | 38 |
| 23,0 | 9,4 | 7,6 | - 3,7 | 4,3 | 9,4 | Handel, Verkehr, Gastgewerbe | G bis I | 39 |
| 26,0 | 9,4 | 10,7 | - 6,4 | 6,4 | 9,2 | Handel; Instandhaltung und Reparatur von Kfz | G | 40 |
| 3,3 | - 0,2 | 8,1 | 4,8 | 6,9 | - | Kfz-Handel; Instandhaltung und Reparatur von Kfz | 45 | 41 |
| 55,0 | 15,0 | 13,5 | - 12,4 | 8,1 | - | Großhandel (ohne Handel mit Kfz) | 46 | 42 |
| 1,0 | 3,0 | 5,8 | 2,3 | 2,7 | - | Einzelhandel (ohne Handel mit Kfz) | 47 | 43 |
| 17,7 | 12,5 | - 7,5 | 11,0 | - 8,7 | 16,4 | Verkehr und Lagerei | H | 44 |
| - 7,3 | 8,5 | - 14,3 | 40,6 | 7,4 | - | Landverkehr und Transport in Rohrfernleitungen | 49 | 45 |
| - 11,1 | 50,0 | - 16,7 | 20,0 | 12,5 | - | Schifffahrt | 50 | 46 |
| - 20,0 | 55,0 | - 41,9 | 47,2 | 13,2 | - | Luftfahrt | 51 | 47 |
| 41,3 | - 1,3 | 19,7 | - 10,3 | - 9,8 | - | Lagerei, sonstige Dienstleister für den Verkehr | 52 | 48 |
| 31,8 | 42,0 | - 48,8 | 51,6 | - 53,6 | - | Post-, Kurier- und Expressdienste | 53 | 49 |

2. Anlageinvestitionen nach Wirtschaftsbereichen

2.2 Bruttoanlageinvestitionen, preisbereinigt

2.2.4 Neue sonstige Anlagen

| Lfd. Nr. | WZ 2008 | Wirtschaftsgliederung | 2011 | 2012 | 2013 | 2014 | 2015 | 2016 |
|----------|---------|---|------------------------|--------|--------|--------|--------|--------|
| | | | Kettenindex (2010=100) | | | | | |
| 50 | I | Gastgewerbe | 101,58 | 104,73 | 107,49 | 112,61 | 120,09 | 118,13 |
| 51 | J | Information und Kommunikation | 126,44 | 103,53 | 115,18 | 115,52 | 137,93 | 130,25 |
| 52 | JA | Verlagswesen, audiovisuelle Medien und Rundfunk | 98,33 | 102,40 | 102,81 | 107,45 | 113,83 | ... |
| 53 | 58 | Verlagswesen | 89,91 | 114,50 | 108,59 | 114,48 | 157,14 | ... |
| 54 | 59-60 | Audiovisuelle Medien und Rundfunk | 99,50 | 100,76 | 102,02 | 106,49 | 107,94 | ... |
| 55 | JB | Telekommunikation | 262,45 | 78,24 | 103,40 | 102,07 | 211,36 | ... |
| 56 | JC | IT- und Informationsdienstleister | 109,28 | 113,54 | 132,79 | 128,95 | 138,31 | ... |
| 57 | K | Finanz- und Versicherungsdienstleister | 107,97 | 101,30 | 102,02 | 103,73 | 107,84 | 107,84 |
| 58 | 64 | Finanzdienstleister | 115,64 | 102,00 | 101,80 | 105,80 | 111,83 | ... |
| 59 | 65 | Versicherungen und Pensionskassen | 87,98 | 85,56 | 75,74 | 74,95 | 78,71 | ... |
| 60 | 66 | Mit Finanz- u. Versicherungsdienstl. verbundene Tätigkeiten | 115,36 | 126,29 | 148,68 | 146,60 | 144,53 | ... |
| 61 | L | Grundstücks- und Wohnungswesen | 132,97 | 124,18 | 91,21 | 95,60 | 114,29 | 103,40 |
| 62 | M bis N | Unternehmensdienstleister | 92,93 | 95,51 | 94,82 | 101,57 | 110,90 | 117,25 |
| 63 | M | Freiberufl., wissenschaftl. und technische Dienstleister | 93,58 | 96,08 | 94,47 | 101,29 | 112,09 | 118,08 |
| 64 | MA | Freiberufliche und technische Dienstleister | 73,46 | 63,57 | 70,32 | 74,93 | 119,50 | ... |
| 65 | 69-70 | Rechts- und Steuerberatung, Unternehmensberatung | 111,46 | 97,48 | 109,89 | 138,84 | 135,89 | ... |
| 66 | 71 | Architektur- und Ingenieurbüros; techn. Untersuchung | 62,38 | 53,69 | 58,82 | 56,63 | 113,86 | ... |
| 67 | MB | Forschung und Entwicklung | 101,01 | 107,30 | 102,59 | 109,31 | 109,09 | ... |
| 68 | MC | Sonstige freiberufl., wissenschaftl., techn. Dienstleister | 84,71 | 97,77 | 99,58 | 123,72 | 122,22 | ... |
| 69 | 73 | Werbung und Marktforschung | 72,73 | 68,69 | 82,83 | 94,95 | 94,44 | ... |
| 70 | 74-75 | Freiberufl., wiss., techn. DL a.n.g., Veterinärwesen | 103,10 | 142,05 | 125,34 | 167,62 | 164,63 | ... |
| 71 | N | Sonstige Unternehmensdienstleister | 84,87 | 88,44 | 99,43 | 105,33 | 95,44 | 106,52 |
| 72 | 77 | Vermietung von beweglichen Sachen | 92,86 | 66,67 | 75,00 | 125,00 | 98,81 | ... |
| 73 | 78 | Vermittlung und Überlassung von Arbeitskräften | 125,71 | 111,43 | 257,14 | 271,43 | 228,57 | ... |
| 74 | 79 | Reisebüros und -veranstalter | 135,19 | 122,22 | 175,93 | 125,93 | 164,81 | ... |
| 75 | 80-82 | Unternehmensdienstleister a.n.g. | 72,83 | 85,32 | 74,18 | 77,64 | 69,76 | ... |
| 76 | O bis Q | Öffentliche Dienstleister, Erziehung, Gesundheit | 102,60 | 106,28 | 105,75 | 108,39 | 111,82 | 114,55 |
| 77 | O | Öffentliche Verwaltung, Verteidigung; Sozialversicherung | 97,77 | 96,10 | 93,94 | 95,25 | 100,29 | 98,49 |
| 78 | P | Erziehung und Unterricht | 101,77 | 107,56 | 108,50 | 110,72 | 116,02 | 119,14 |
| 79 | Q | Gesundheits- und Sozialwesen | 108,48 | 111,95 | 109,46 | 114,14 | 112,10 | 117,68 |
| 80 | QA | Gesundheitswesen | 108,77 | 112,75 | 109,88 | 114,88 | 112,23 | ... |
| 81 | QB | Heime und Sozialwesen | 105,56 | 103,60 | 105,23 | 106,53 | 111,09 | ... |
| 82 | R bis T | Sonstige Dienstleister | 94,51 | 95,70 | 104,49 | 104,02 | 102,53 | 106,46 |
| 83 | R | Kunst, Unterhaltung und Erholung | 91,17 | 95,09 | 103,94 | 101,03 | 99,99 | 104,45 |
| 84 | 90-92 | Kunst und Kultur, Glücksspiel | 90,72 | 94,56 | 103,30 | 100,66 | 99,58 | ... |
| 85 | 93 | Sport, Unterhaltung und Erholung | 101,92 | 107,69 | 119,23 | 109,62 | 109,62 | ... |
| 86 | S | Sonstige Dienstleister a.n.g. | 105,71 | 97,66 | 106,23 | 114,29 | 111,17 | 113,23 |
| 87 | 94 | Interessenvertretungen, religiöse Vereinigungen | 125,36 | 108,70 | 113,04 | 134,78 | 128,99 | ... |
| 88 | 95 | Reparatur von DV-Geräten und Gebrauchsgütern | 82,35 | 68,24 | 120,00 | 104,71 | 90,59 | ... |
| 89 | 96 | Sonstige überwiegend persönliche Dienstleister | 101,23 | 103,70 | 93,21 | 101,85 | 106,79 | ... |
| 90 | T | Häusliche Dienste | - | - | - | - | - | - |
| 91 | A bis T | Alle Wirtschaftsbereiche | 105,34 | 106,50 | 107,00 | 111,23 | 117,30 | 123,76 |

| 2011 | 2012 | 2013 | 2014 | 2015 | 2016 | Wirtschaftsgliederung | WZ 2008 | Lfd. Nr. |
|--|--------|--------|--------|--------|-------|---|------------|-------------|
| Veränderung gegenüber dem Vorjahr in % | | | | | | | | |
| 1,6 | 3,1 | 2,6 | 4,8 | 6,6 | - 1,6 | Gastgewerbe | I | 50 |
| 26,4 | - 18,1 | 11,3 | 0,3 | 19,4 | - 5,6 | Information und Kommunikation | J | 51 |
| - 1,7 | 4,1 | 0,4 | 4,5 | 5,9 | - | Verlagswesen, audiovisuelle Medien und Rundfunk | JA | 52 |
| - 10,1 | 27,3 | - 5,2 | 5,4 | 37,3 | - | Verlagswesen | 58 | 53 |
| - 0,5 | 1,3 | 1,3 | 4,4 | 1,4 | - | Audiovisuelle Medien und Rundfunk | 59-60 | 54 |
| 162,5 | - 70,2 | 32,2 | - 1,3 | 107,1 | - | Telekommunikation | JB | 55 |
| 9,3 | 3,9 | 17,0 | - 2,9 | 7,3 | - | IT- und Informationsdienstleister | JC | 56 |
| 8,0 | - 6,2 | 0,7 | 1,7 | 4,0 | - | Finanz- und Versicherungsdienstleister | K | 57 |
| 15,6 | - 11,8 | - 0,2 | 3,9 | 5,7 | - | Finanzdienstleister | 64 | 58 |
| - 12,0 | - 2,8 | - 11,5 | - 1,0 | 5,0 | - | Versicherungen und Pensionskassen | 65 | 59 |
| 15,4 | 9,5 | 17,7 | - 1,4 | - 1,4 | - | Mit Finanz- u. Versicherungsdienstl. verbundene Tätigkeiten | 66 | 60 |
| 33,0 | - 6,6 | - 26,6 | 4,8 | 19,6 | - 9,5 | Grundstücks- und Wohnungswesen | L | 61 |
| - 7,1 | 2,8 | - 0,7 | 7,1 | 9,2 | 5,7 | Unternehmensdienstleister | M bis N | 62 |
| - 6,4 | 2,7 | - 1,7 | 7,2 | 10,7 | 5,3 | Freiberufl., wissenschaftl. und technische Dienstleister | M | 63 |
| - 26,5 | - 13,5 | 10,6 | 6,6 | 59,5 | - | Freiberufliche und technische Dienstleister | MA | 64 |
| 11,5 | - 12,5 | 12,7 | 26,3 | - 2,1 | - | Rechts- und Steuerberatung, Unternehmensberatung | 69-70 | 65 |
| - 37,6 | - 13,9 | 9,6 | - 3,7 | 101,1 | - | Architektur- und Ingenieurbüros; techn. Untersuchung | 71 | 66 |
| 1,0 | 6,2 | - 4,4 | 6,6 | - 0,2 | - | Forschung und Entwicklung | MB | 67 |
| - 15,3 | 15,4 | 1,9 | 24,2 | - 1,2 | - | Sonstige freiberufl., wissenschaftl., techn. Dienstleister | MC | 68 |
| - 27,3 | - 5,6 | 20,6 | 14,6 | - 0,5 | - | Werbung und Marktforschung | 73 | 69 |
| 3,1 | 37,8 | - 11,8 | 33,7 | - 1,8 | - | Freiberufl., wiss., techn. DL a.n.g., Veterinärwesen | 74-75 | 70 |
| - 15,1 | 4,2 | 12,4 | 5,9 | - 9,4 | 11,6 | Sonstige Unternehmensdienstleister | N | 71 |
| - 7,1 | - 28,2 | 12,5 | 66,7 | - 21,0 | - | Vermietung von beweglichen Sachen | 77 | 72 |
| 25,7 | - 11,4 | 130,8 | 5,6 | - 15,8 | - | Vermittlung und Überlassung von Arbeitskräften | 78 | 73 |
| 35,2 | - 9,6 | 43,9 | - 28,4 | 30,9 | - | Reisebüros und -veranstalter | 79 | 74 |
| - 27,2 | 17,1 | - 13,1 | 4,7 | - 10,1 | - | Unternehmensdienstleister a.n.g. | 80-82 | 75 |
| 2,6 | 3,6 | - 0,5 | 2,5 | 3,2 | 2,4 | Öffentliche Dienstleister, Erziehung, Gesundheit | O bis Q | 76 |
| - 2,2 | - 1,7 | - 2,2 | 1,4 | 5,3 | - 1,8 | Öffentliche Verwaltung, Verteidigung; Sozialversicherung | O | 77 |
| 1,8 | 5,7 | 0,9 | 2,0 | 4,8 | 2,7 | Erziehung und Unterricht | P | 78 |
| 8,5 | 3,2 | - 2,2 | 4,3 | - 1,8 | 5,0 | Gesundheits- und Sozialwesen | Q | 79 |
| 8,8 | 3,7 | - 2,5 | 4,6 | - 2,3 | - | Gesundheitswesen | QA | 80 |
| 5,6 | - 1,9 | 1,6 | 1,2 | 4,3 | - | Heime und Sozialwesen | QB | 81 |
| - 5,5 | 1,3 | 9,2 | - 0,4 | - 1,4 | 3,8 | Sonstige Dienstleister | R bis T | 82 |
| - 8,8 | 4,3 | 9,3 | - 2,8 | - 1,0 | 4,5 | Kunst, Unterhaltung und Erholung | R | 83 |
| - 9,3 | 4,2 | 9,2 | - 2,6 | - 1,1 | - | Kunst und Kultur, Glücksspiel | 90-92 | 84 |
| 1,9 | 5,7 | 10,7 | - 8,1 | - | - | Sport, Unterhaltung und Erholung | 93 | 85 |
| 5,7 | - 7,6 | 8,8 | 7,6 | - 2,7 | 1,9 | Sonstige Dienstleister a.n.g. | S | 86 |
| 25,4 | - 13,3 | 4,0 | 19,2 | - 4,3 | - | Interessenvertretungen, religiöse Vereinigungen | 94 | 87 |
| - 17,7 | - 17,1 | 75,8 | - 12,7 | - 13,5 | - | Reparatur von DV-Geräten und Gebrauchsgütern | 95 | 88 |
| 1,2 | 2,4 | - 10,1 | 9,3 | 4,9 | - | Sonstige überwiegend persönliche Dienstleister | 96 | 89 |
| - | - | - | - | - | - | Häusliche Dienste | T | 90 |
| 5,3 | 1,1 | 0,5 | 4,0 | 5,5 | 5,5 | Alle Wirtschaftsbereiche | A bis T | 91 |

2. Anlageinvestitionen nach Wirtschaftsbereichen
2.3 Nettoanlageinvestitionen in jeweiligen Preisen ¹
2.3 Neue Anlagen

| Lfd. Nr. | WZ 2008 | Wirtschaftsgliederung | 2011 | 2012 | 2013 | 2014 | 2015 | 2016 |
|----------|----------------|---|----------------|---------------|----------------|---------------|----------------|----------------|
| | | | Mrd. EUR | | | | | |
| 1 | A | Land- und Forstwirtschaft, Fischerei | - 0,099 | 0,058 | 0,214 | 0,055 | - 0,278 | - 0,483 |
| 2 | 01 | Landwirtschaft | - 0,042 | 0,131 | 0,291 | 0,126 | - 0,199 | ... |
| 3 | 02 | Forstwirtschaft | - 0,061 | - 0,067 | - 0,071 | - 0,064 | - 0,070 | ... |
| 4 | 03 | Fischerei | 0,004 | - 0,006 | - 0,006 | - 0,007 | - 0,009 | ... |
| 5 | B bis F | Produzierendes Gewerbe | - 0,476 | 2,196 | - 1,792 | 5,078 | 6,470 | 10,904 |
| 6 | B bis E | Produzierendes Gewerbe ohne Baugewerbe | - 0,894 | 1,092 | - 2,495 | 3,838 | 5,381 | 9,802 |
| 7 | B | Bergbau und Gewinnung von Steinen und Erden | - 0,491 | - 0,382 | - 0,360 | - 0,070 | - 0,372 | - 0,319 |
| 8 | C | Verarbeitendes Gewerbe | 2,253 | 4,913 | 2,179 | 5,462 | 8,177 | 12,044 |
| 9 | CA | H.v. Nahrungsmitteln und Getränken, Tabakverarbeitung | - 0,554 | - 0,285 | - 0,322 | 0,169 | 0,605 | ... |
| 10 | CB | H.v. Textilien, Bekleidung, Lederwaren und Schuhen | - 0,303 | - 0,298 | - 0,278 | - 0,163 | - 0,120 | ... |
| 11 | CC | H.v. Holzwaren, Papier und Druckerzeugnissen | - 1,100 | - 1,071 | - 1,146 | - 0,938 | - 0,861 | ... |
| 12 | 16 | H.v. Holz-, Flecht-, Korb- und Korkwaren (ohne Möbel) | - 0,254 | - 0,232 | - 0,237 | - 0,167 | - 0,079 | ... |
| 13 | 17 | H.v. Papier, Pappe und Waren daraus | - 0,479 | - 0,419 | - 0,423 | - 0,439 | - 0,415 | ... |
| 14 | 18 | H.v. Druckerzgn.,Vervielfältigung v.Ton-,Bild-,Datenträgern | - 0,367 | - 0,420 | - 0,486 | - 0,332 | - 0,367 | ... |
| 15 | CD | Kokerei und Mineralölverarbeitung | - 0,385 | - 0,179 | - 0,196 | 0,036 | - 0,112 | ... |
| 16 | CE | H.v. chemischen Erzeugnissen | - 0,799 | - 0,887 | - 1,005 | - 0,757 | - 0,713 | ... |
| 17 | CF | H.v. pharmazeutischen Erzeugnissen | - 0,186 | 0,201 | 0,606 | 0,909 | 0,831 | ... |
| 18 | CG | H.v. Gummi-, Kunststoff-, Glaswaren, Keramik u.Ä. | - 0,235 | - 0,108 | - 0,439 | - 0,088 | 0,499 | ... |
| 19 | 22 | H.v. Gummi- und Kunststoffwaren | 0,212 | 0,283 | - 0,033 | 0,244 | 0,753 | ... |
| 20 | 23 | H.v. Glas-,waren, Keramik, Verarb. von Steinen und Erden | - 0,447 | - 0,391 | - 0,406 | - 0,332 | - 0,254 | ... |
| 21 | CH | Metallerzeugung und -bearb., H.v. Metallerzeugnissen | 0,061 | 0,132 | - 0,130 | - 0,332 | - 0,130 | ... |
| 22 | 24 | Metallerzeugung und -bearbeitung | - 0,203 | - 0,010 | 0,040 | - 0,340 | - 0,294 | ... |
| 23 | 25 | H.v. Metallerzeugnissen | 0,264 | 0,142 | - 0,170 | 0,008 | 0,164 | ... |
| 24 | CI | H.v. DV-Geräten, elektron. und optischen Erzeugnissen | 0,582 | 0,252 | - 0,657 | - 0,895 | - 0,800 | ... |
| 25 | CJ | H.v. elektrischen Ausrüstungen | 0,248 | 0,413 | 0,064 | - 0,283 | - 0,078 | ... |
| 26 | CK | Maschinenbau | 0,232 | 0,793 | 0,246 | 0,972 | 0,646 | ... |
| 27 | CL | Fahrzeugbau | 3,978 | 5,537 | 5,311 | 6,422 | 7,412 | ... |
| 28 | 29 | H.v. Kraftwagen und Kraftwagenteilen | 3,774 | 5,115 | 5,216 | 6,357 | 7,161 | ... |
| 29 | 30 | Sonstiger Fahrzeugbau | 0,204 | 0,422 | 0,095 | 0,065 | 0,251 | ... |
| 30 | CM | H.v. Möbeln und sonst. Waren; Rep. und Inst. von Maschinen | 0,714 | 0,413 | 0,125 | 0,410 | 0,998 | ... |
| 31 | 31-32 | H.v. Möbeln und sonstigen Waren | 0,364 | 0,284 | 0,078 | 0,351 | 0,424 | ... |
| 32 | 33 | Rep. und Installation von Maschinen und Ausrüstungen | 0,350 | 0,129 | 0,047 | 0,059 | 0,574 | ... |
| 33 | D | Energieversorgung | 1,057 | 0,271 | - 0,454 | 1,427 | 1,268 | 1,540 |
| 34 | E | Wasserversorgung, Entsorgung u.Ä. | - 3,713 | - 3,710 | - 3,860 | - 2,981 | - 3,692 | - 3,463 |
| 35 | 36 | Wasserversorgung | - 0,095 | - 0,292 | - 0,242 | - 0,099 | - 0,206 | ... |
| 36 | 37-39 | Abwasser-, Abfallentsorgung; Rückgewinnung | - 3,618 | - 3,418 | - 3,618 | - 2,882 | - 3,486 | ... |
| 37 | F | Baugewerbe | 0,418 | 1,104 | 0,703 | 1,240 | 1,089 | 1,102 |
| 38 | G bis T | Dienstleistungsbereiche | 89,546 | 76,762 | 69,067 | 79,394 | 82,063 | 87,661 |
| 39 | G bis I | Handel, Verkehr, Gastgewerbe | 10,912 | 6,724 | 4,298 | 7,148 | 8,078 | 7,484 |
| 40 | G | Handel; Instandhaltung und Reparatur von Kfz | 4,033 | 4,326 | 2,684 | 2,478 | 3,279 | 2,334 |
| 41 | 45 | Kfz-Handel; Instandhaltung und Reparatur von Kfz | 0,777 | 0,251 | 0,153 | 0,192 | 1,179 | ... |
| 42 | 46 | Großhandel (ohne Handel mit Kfz) | 2,185 | 2,877 | 1,621 | 0,999 | 1,350 | ... |
| 43 | 47 | Einzelhandel (ohne Handel mit Kfz) | 1,071 | 1,198 | 0,910 | 1,287 | 0,750 | ... |
| 44 | H | Verkehr und Lagerei | 5,889 | 1,394 | 0,973 | 4,067 | 4,257 | 4,586 |
| 45 | 49 | Landverkehr und Transport in Rohrfernleitungen | - 0,422 | - 1,049 | - 1,046 | 0,634 | 0,494 | ... |
| 46 | 50 | Schifffahrt | 0,765 | - 0,799 | - 1,400 | - 0,224 | - 0,430 | ... |
| 47 | 51 | Luftfahrt | - 0,342 | - 0,316 | - 0,506 | - 0,367 | - 0,344 | ... |
| 48 | 52 | Lagerei, sonstige Dienstleister für den Verkehr | 5,786 | 3,475 | 3,795 | 4,082 | 4,500 | ... |
| 49 | 53 | Post-, Kurier- und Expressdienste | 0,102 | 0,083 | 0,130 | - 0,058 | 0,037 | ... |

¹ Neue Anlagen aus Tab.2.1.1 abzüglich Abschreibungen

| 2011 | 2012 | 2013 | 2014 | 2015 | 2016 | Wirtschaftsgliederung | WZ 2008 | Lfd. Nr. |
|--|----------------|----------------|---------------|--------------|--------------|---|----------------|-------------|
| Absolute Veränderung gegenüber dem Vorjahr in Mrd. EUR | | | | | | | | |
| 0,628 | 0,157 | 0,156 | - 0,159 | - 0,333 | - 0,205 | Land- und Forstwirtschaft, Fischerei | A | 1 |
| 0,555 | 0,173 | 0,160 | - 0,165 | - 0,325 | - | Landwirtschaft | 01 | 2 |
| 0,079 | - 0,006 | - 0,004 | 0,007 | - 0,006 | - | Forstwirtschaft | 02 | 3 |
| - 0,006 | - 0,010 | - | - 0,001 | - 0,002 | - | Fischerei | 03 | 4 |
| 8,896 | 2,672 | - 3,988 | 6,870 | 1,392 | 4,434 | Produzierendes Gewerbe | B bis F | 5 |
| 8,503 | 1,986 | - 3,587 | 6,333 | 1,543 | 4,421 | Produzierendes Gewerbe ohne Baugewerbe | B bis E | 6 |
| - 0,282 | 0,109 | 0,022 | 0,290 | - 0,302 | 0,053 | Bergbau und Gewinnung von Steinen und Erden | B | 7 |
| 8,926 | 2,660 | - 2,734 | 3,283 | 2,715 | 3,867 | Verarbeitendes Gewerbe | C | 8 |
| 0,242 | 0,269 | - 0,037 | 0,491 | 0,436 | - | H.v. Nahrungsmitteln und Getränken, Tabakverarbeitung | CA | 9 |
| 0,150 | 0,005 | 0,020 | 0,115 | 0,043 | - | H.v. Textilien, Bekleidung, Lederwaren und Schuhen | CB | 10 |
| 0,110 | 0,029 | - 0,075 | 0,208 | 0,077 | - | H.v. Holzwaren, Papier und Druckerzeugnissen | CC | 11 |
| - 0,052 | 0,022 | - 0,005 | 0,070 | 0,088 | - | H.v. Holz-, Flecht-, Korb- und Korkwaren (ohne Möbel) | 16 | 12 |
| 0,163 | 0,060 | - 0,004 | - 0,016 | 0,024 | - | H.v. Papier, Pappe und Waren daraus | 17 | 13 |
| - 0,001 | - 0,053 | - 0,066 | 0,154 | - 0,035 | - | H.v. Druckerzgn.,Vervielfältigung v.Ton-,Bild-,Datenträgern | 18 | 14 |
| - 0,334 | 0,206 | - 0,017 | 0,232 | - 0,148 | - | Kokerei und Mineralölverarbeitung | CD | 15 |
| 0,331 | - 0,088 | - 0,118 | 0,248 | 0,044 | - | H.v. chemischen Erzeugnissen | CE | 16 |
| - 0,431 | 0,387 | 0,405 | 0,303 | - 0,078 | - | H.v. pharmazeutischen Erzeugnissen | CF | 17 |
| 0,815 | 0,127 | - 0,331 | 0,351 | 0,587 | - | H.v. Gummi-, Kunststoff-, Glaswaren, Keramik u.Ä. | CG | 18 |
| 0,572 | 0,071 | - 0,316 | 0,277 | 0,509 | - | H.v. Gummi- und Kunststoffwaren | 22 | 19 |
| 0,243 | 0,056 | - 0,015 | 0,074 | 0,078 | - | H.v. Glas-,waren, Keramik, Verarb. von Steinen und Erden | 23 | 20 |
| 1,581 | 0,071 | - 0,262 | - 0,202 | 0,202 | - | Metallerzeugung und -bearb., H.v. Metallerzeugnissen | CH | 21 |
| 0,481 | 0,193 | 0,050 | - 0,380 | 0,046 | - | Metallerzeugung und -bearbeitung | 24 | 22 |
| 1,100 | - 0,122 | - 0,312 | 0,178 | 0,156 | - | H.v. Metallerzeugnissen | 25 | 23 |
| 1,387 | - 0,330 | - 0,909 | - 0,238 | 0,095 | - | H.v. DV-Geräten, elektron. und optischen Erzeugnissen | CI | 24 |
| 0,991 | 0,165 | - 0,349 | - 0,347 | 0,205 | - | H.v. elektrischen Ausrüstungen | CJ | 25 |
| 1,162 | 0,561 | - 0,547 | 0,726 | - 0,326 | - | Maschinenbau | CK | 26 |
| 2,553 | 1,559 | - 0,226 | 1,111 | 0,990 | - | Fahrzeugbau | CL | 27 |
| 2,370 | 1,341 | 0,101 | 1,141 | 0,804 | - | H.v. Kraftwagen und Kraftwagenteilen | 29 | 28 |
| 0,183 | 0,218 | - 0,327 | - 0,030 | 0,186 | - | Sonstiger Fahrzeugbau | 30 | 29 |
| 0,369 | - 0,301 | - 0,288 | 0,285 | 0,588 | - | H.v. Möbeln und sonst. Waren; Rep. und Inst. von Maschinen | CM | 30 |
| 0,257 | - 0,080 | - 0,206 | 0,273 | 0,073 | - | H.v. Möbeln und sonstigen Waren | 31-32 | 31 |
| 0,112 | - 0,221 | - 0,082 | 0,012 | 0,515 | - | Rep. und Installation von Maschinen und Ausrüstungen | 33 | 32 |
| - 0,269 | - 0,786 | - 0,725 | 1,881 | - 0,159 | 0,272 | Energieversorgung | D | 33 |
| 0,128 | 0,003 | - 0,150 | 0,879 | - 0,711 | 0,229 | Wasserversorgung, Entsorgung u.Ä. | E | 34 |
| 0,274 | - 0,197 | 0,050 | 0,143 | - 0,107 | - | Wasserversorgung | 36 | 35 |
| - 0,146 | 0,200 | - 0,200 | 0,736 | - 0,604 | - | Abwasser-, Abfallentsorgung; Rückgewinnung | 37-39 | 36 |
| 0,393 | 0,686 | - 0,401 | 0,537 | - 0,151 | 0,013 | Baugewerbe | F | 37 |
| 22,252 | -12,784 | - 7,695 | 10,327 | 2,669 | 5,598 | Dienstleistungsbereiche | G bis T | 38 |
| - 2,651 | - 4,188 | - 2,426 | 2,850 | 0,930 | - 0,594 | Handel, Verkehr, Gastgewerbe | G bis I | 39 |
| 3,019 | 0,293 | - 1,642 | - 0,206 | 0,801 | - 0,945 | Handel; Instandhaltung und Reparatur von Kfz | G | 40 |
| 0,674 | - 0,526 | - 0,098 | 0,039 | 0,987 | - | Kfz-Handel; Instandhaltung und Reparatur von Kfz | 45 | 41 |
| 1,775 | 0,692 | - 1,256 | - 0,622 | 0,351 | - | Großhandel (ohne Handel mit Kfz) | 46 | 42 |
| 0,570 | 0,127 | - 0,288 | 0,377 | - 0,537 | - | Einzelhandel (ohne Handel mit Kfz) | 47 | 43 |
| - 5,781 | - 4,495 | - 0,421 | 3,094 | 0,190 | 0,329 | Verkehr und Lagerei | H | 44 |
| - 0,367 | - 0,627 | 0,003 | 1,680 | - 0,140 | - | Landverkehr und Transport in Rohrfernleitungen | 49 | 45 |
| - 5,435 | - 1,564 | - 0,601 | 1,176 | - 0,206 | - | Schifffahrt | 50 | 46 |
| - 0,062 | 0,026 | - 0,190 | 0,139 | 0,023 | - | Luftfahrt | 51 | 47 |
| 0,142 | - 2,311 | 0,320 | 0,287 | 0,418 | - | Lagerei, sonstige Dienstleister für den Verkehr | 52 | 48 |
| - 0,059 | - 0,019 | 0,047 | - 0,188 | 0,095 | - | Post-, Kurier- und Expressdienste | 53 | 49 |

2. Anlageinvestitionen nach Wirtschaftsbereichen
2.3 Nettoanlageinvestitionen in jeweiligen Preisen ¹
2.3 Neue Anlagen

| Lfd. Nr. | WZ 2008 | Wirtschaftsgliederung | 2011 | 2012 | 2013 | 2014 | 2015 | 2016 |
|----------|----------------|--|---------------|---------------|---------------|---------------|---------------|---------------|
| | | | Mrd. EUR | | | | | |
| 50 | I | Gastgewerbe | 0,990 | 1,004 | 0,641 | 0,603 | 0,542 | 0,564 |
| 51 | J | Information und Kommunikation | 2,548 | - 0,437 | 0,976 | 1,053 | 4,132 | 2,583 |
| 52 | JA | Verlagswesen, audiovisuelle Medien und Rundfunk | 0,034 | 0,241 | 0,095 | 0,008 | 0,275 | ... |
| 53 | 58 | Verlagswesen | - 0,035 | 0,076 | 0,027 | - 0,119 | 0,060 | ... |
| 54 | 59-60 | Audiovisuelle Medien und Rundfunk | 0,069 | 0,165 | 0,068 | 0,127 | 0,215 | ... |
| 55 | JB | Telekommunikation | 0,768 | - 2,563 | - 1,529 | - 0,486 | 2,297 | ... |
| 56 | JC | IT- und Informationsdienstleister | 1,746 | 1,885 | 2,410 | 1,531 | 1,560 | ... |
| 57 | K | Finanz- und Versicherungsdienstleister | 2,333 | 2,279 | 2,185 | 2,296 | 2,550 | 2,362 |
| 58 | 64 | Finanzdienstleister | 2,405 | 2,061 | 1,418 | 1,428 | 2,227 | ... |
| 59 | 65 | Versicherungen und Pensionskassen | - 0,168 | 0,115 | 0,627 | 0,776 | 0,271 | ... |
| 60 | 66 | Mit Finanz- u. Versicherungsdienstl. verbundene Tätigkeiten | 0,096 | 0,103 | 0,140 | 0,092 | 0,052 | ... |
| 61 | L | Grundstücks- und Wohnungswesen | 46,096 | 48,447 | 44,695 | 45,780 | 41,329 | 46,276 |
| 62 | M bis N | Unternehmensdienstleister | 15,220 | 9,620 | 10,592 | 16,510 | 19,155 | 21,922 |
| 63 | M | Freiberufl., wissenschaftl. und technische Dienstleister | 3,333 | 2,698 | 2,161 | 4,021 | 4,070 | 4,102 |
| 64 | MA | Freiberufliche und technische Dienstleister | 0,758 | 0,220 | 0,377 | 1,607 | 1,971 | ... |
| 65 | 69-70 | Rechts- und Steuerberatung, Unternehmensberatung | 0,174 | - 0,039 | 0,022 | 0,983 | 0,606 | ... |
| 66 | 71 | Architektur- und Ingenieurbüros; techn. Untersuchung | 0,584 | 0,259 | 0,355 | 0,624 | 1,365 | ... |
| 67 | MB | Forschung und Entwicklung | 2,393 | 2,183 | 1,641 | 2,027 | 1,857 | ... |
| 68 | MC | Sonstige freiberufl., wissenschaftl., techn. Dienstleister | 0,182 | 0,295 | 0,143 | 0,387 | 0,242 | ... |
| 69 | 73 | Werbung und Marktforschung | 0,069 | 0,029 | 0,004 | 0,046 | 0,076 | ... |
| 70 | 74-75 | Freiberufl., wiss., techn. DL a.n.g., Veterinärwesen | 0,113 | 0,266 | 0,139 | 0,341 | 0,166 | ... |
| 71 | N | Sonstige Unternehmensdienstleister | 11,887 | 6,922 | 8,431 | 12,489 | 15,085 | 17,820 |
| 72 | 77 | Vermietung von beweglichen Sachen | 11,173 | 6,452 | 8,105 | 11,748 | 14,483 | ... |
| 73 | 78 | Vermittlung und Überlassung von Arbeitskräften | 0,320 | 0,089 | 0,111 | 0,117 | 0,039 | ... |
| 74 | 79 | Reisebüros und -veranstalter | 0,075 | 0,067 | - 0,001 | 0,017 | 0,027 | ... |
| 75 | 80-82 | Unternehmensdienstleister a.n.g. | 0,319 | 0,314 | 0,216 | 0,607 | 0,536 | ... |
| 76 | O bis Q | Öffentliche Dienstleister, Erziehung, Gesundheit | 11,846 | 10,525 | 6,744 | 6,746 | 6,679 | 6,920 |
| 77 | O | Öffentliche Verwaltung, Verteidigung; Sozialversicherung | 3,805 | 3,430 | 0,733 | 0,309 | 0,992 | 2,298 |
| 78 | P | Erziehung und Unterricht | 3,272 | 1,631 | 1,219 | 0,496 | 0,040 | - 0,611 |
| 79 | Q | Gesundheits- und Sozialwesen | 4,769 | 5,464 | 4,792 | 5,941 | 5,647 | 5,233 |
| 80 | QA | Gesundheitswesen | 1,183 | 1,578 | 0,843 | 1,370 | 0,713 | ... |
| 81 | QB | Heime und Sozialwesen | 3,586 | 3,886 | 3,949 | 4,571 | 4,934 | ... |
| 82 | R bis T | Sonstige Dienstleister | 0,591 | - 0,396 | - 0,423 | - 0,139 | 0,140 | 0,114 |
| 83 | R | Kunst, Unterhaltung und Erholung | 0,447 | - 0,279 | - 0,224 | 0,017 | 0,274 | 0,270 |
| 84 | 90-92 | Kunst und Kultur, Glücksspiel | 0,400 | 0,133 | 0,098 | 0,274 | 0,496 | ... |
| 85 | 93 | Sport, Unterhaltung und Erholung | 0,047 | - 0,412 | - 0,322 | - 0,257 | - 0,222 | ... |
| 86 | S | Sonstige Dienstleister a.n.g. | 0,144 | - 0,117 | - 0,199 | - 0,156 | - 0,134 | - 0,156 |
| 87 | 94 | Interessenvertretungen, religiöse Vereinigungen | 0,252 | 0,106 | 0,008 | - 0,023 | - 0,035 | ... |
| 88 | 95 | Reparatur von DV-Geräten und Gebrauchsgütern | 0,022 | - 0,019 | 0,030 | 0,021 | 0,025 | ... |
| 89 | 96 | Sonstige überwiegend persönliche Dienstleister | - 0,130 | - 0,204 | - 0,237 | - 0,154 | - 0,124 | ... |
| 90 | T | Häusliche Dienste | - | - | - | - | - | - |
| 91 | A bis T | Alle Wirtschaftsbereiche | 88,971 | 79,016 | 67,489 | 84,527 | 88,255 | 98,082 |
| 92 | | Nachrichtlich: Nettoanlageinvestitionen der Volkswirtschaft insgesamt | 72,282 | 62,468 | 50,560 | 65,930 | 68,165 | 77,743 |

¹ Neue Anlagen aus Tab.2.1.1 abzüglich Abschreibungen

| 2011 | 2012 | 2013 | 2014 | 2015 | 2016 | Wirtschaftsgliederung | WZ 2008 | Lfd. Nr. |
|--|----------------|----------------|---------------|--------------|--------------|---|----------------|-------------|
| Absolute Veränderung gegenüber dem Vorjahr in Mrd. EUR | | | | | | | | |
| 0,111 | 0,014 | - 0,363 | - 0,038 | - 0,061 | 0,022 | Gastgewerbe | I | 50 |
| 2,905 | - 2,985 | 1,413 | 0,077 | 3,079 | - 1,549 | Information und Kommunikation | J | 51 |
| - 0,142 | 0,207 | - 0,146 | - 0,087 | 0,267 | - | Verlagswesen, audiovisuelle Medien und Rundfunk | JA | 52 |
| - 0,012 | 0,111 | - 0,049 | - 0,146 | 0,179 | - | Verlagswesen | 58 | 53 |
| - 0,130 | 0,096 | - 0,097 | 0,059 | 0,088 | - | Audiovisuelle Medien und Rundfunk | 59-60 | 54 |
| 2,683 | - 3,331 | 1,034 | 1,043 | 2,783 | - | Telekommunikation | JB | 55 |
| 0,364 | 0,139 | 0,525 | - 0,879 | 0,029 | - | IT- und Informationsdienstleister | JC | 56 |
| 0,535 | - 0,054 | - 0,094 | 0,111 | 0,254 | - 0,188 | Finanz- und Versicherungsdienstleister | K | 57 |
| 1,399 | - 0,344 | - 0,643 | 0,010 | 0,799 | - | Finanzdienstleister | 64 | 58 |
| - 0,886 | 0,283 | 0,512 | 0,149 | - 0,505 | - | Versicherungen und Pensionskassen | 65 | 59 |
| 0,022 | 0,007 | 0,037 | - 0,048 | - 0,040 | - | Mit Finanz- u. Versicherungsdienstl. verbundene Tätigkeiten | 66 | 60 |
| 17,176 | 2,351 | - 3,752 | 1,085 | - 4,451 | 4,947 | Grundstücks- und Wohnungswesen | L | 61 |
| 2,893 | - 5,600 | 0,972 | 5,918 | 2,645 | 2,767 | Unternehmensdienstleister | M bis N | 62 |
| 0,195 | - 0,635 | - 0,537 | 1,860 | 0,049 | 0,032 | Freiberufl., wissenschaftl. und technische Dienstleister | M | 63 |
| - 0,129 | - 0,538 | 0,157 | 1,230 | 0,364 | - | Freiberufliche und technische Dienstleister | MA | 64 |
| 0,567 | - 0,213 | 0,061 | 0,961 | - 0,377 | - | Rechts- und Steuerberatung, Unternehmensberatung | 69-70 | 65 |
| - 0,696 | - 0,325 | 0,096 | 0,269 | 0,741 | - | Architektur- und Ingenieurbüros; techn. Untersuchung | 71 | 66 |
| 0,383 | - 0,210 | - 0,542 | 0,386 | - 0,170 | - | Forschung und Entwicklung | MB | 67 |
| - 0,059 | 0,113 | - 0,152 | 0,244 | - 0,145 | - | Sonstige freiberufl., wissenschaftl., techn. Dienstleister | MC | 68 |
| - 0,017 | - 0,040 | - 0,025 | 0,042 | 0,030 | - | Werbung und Marktforschung | 73 | 69 |
| - 0,042 | 0,153 | - 0,127 | 0,202 | - 0,175 | - | Freiberufl., wiss., techn. DL a.n.g., Veterinärwesen | 74-75 | 70 |
| 2,698 | - 4,965 | 1,509 | 4,058 | 2,596 | 2,735 | Sonstige Unternehmensdienstleister | N | 71 |
| 2,995 | - 4,721 | 1,653 | 3,643 | 2,735 | - | Vermietung von beweglichen Sachen | 77 | 72 |
| 0,155 | - 0,231 | 0,022 | 0,006 | - 0,078 | - | Vermittlung und Überlassung von Arbeitskräften | 78 | 73 |
| 0,047 | - 0,008 | - 0,068 | 0,018 | 0,010 | - | Reisebüros und -veranstalter | 79 | 74 |
| - 0,499 | - 0,005 | - 0,098 | 0,391 | - 0,071 | - | Unternehmensdienstleister a.n.g. | 80-82 | 75 |
| 1,512 | - 1,321 | - 3,781 | 0,002 | - 0,067 | 0,241 | Öffentliche Dienstleister, Erziehung, Gesundheit | O bis Q | 76 |
| 0,419 | - 0,375 | - 2,697 | - 0,424 | 0,683 | 1,306 | Öffentliche Verwaltung, Verteidigung; Sozialversicherung | O | 77 |
| - 0,025 | - 1,641 | - 0,412 | - 0,723 | - 0,456 | - 0,651 | Erziehung und Unterricht | P | 78 |
| 1,118 | 0,695 | - 0,672 | 1,149 | - 0,294 | - 0,414 | Gesundheits- und Sozialwesen | Q | 79 |
| 0,384 | 0,395 | - 0,735 | 0,527 | - 0,657 | - | Gesundheitswesen | QA | 80 |
| 0,734 | 0,300 | 0,063 | 0,622 | 0,363 | - | Heime und Sozialwesen | QB | 81 |
| - 0,118 | - 0,987 | - 0,027 | 0,284 | 0,279 | - 0,026 | Sonstige Dienstleister | R bis T | 82 |
| - 0,058 | - 0,726 | 0,055 | 0,241 | 0,257 | - 0,004 | Kunst, Unterhaltung und Erholung | R | 83 |
| - 0,082 | - 0,267 | - 0,035 | 0,176 | 0,222 | - | Kunst und Kultur, Glücksspiel | 90-92 | 84 |
| 0,024 | - 0,459 | 0,090 | 0,065 | 0,035 | - | Sport, Unterhaltung und Erholung | 93 | 85 |
| - 0,060 | - 0,261 | - 0,082 | 0,043 | 0,022 | - 0,022 | Sonstige Dienstleister a.n.g. | S | 86 |
| - 0,050 | - 0,146 | - 0,098 | - 0,031 | - 0,012 | - | Interessenvertretungen, religiöse Vereinigungen | 94 | 87 |
| 0,006 | - 0,041 | 0,049 | - 0,009 | 0,004 | - | Reparatur von DV-Geräten und Gebrauchsgütern | 95 | 88 |
| - 0,016 | - 0,074 | - 0,033 | 0,083 | 0,030 | - | Sonstige überwiegend persönliche Dienstleister | 96 | 89 |
| - | - | - | - | - | - | Häusliche Dienste | T | 90 |
| 31,776 | - 9,955 | -11,527 | 17,038 | 3,728 | 9,827 | Alle Wirtschaftsbereiche | A bis T | 91 |
| | | | | | | Nachrichtlich: | | |
| 30,558 | - 9,814 | -11,908 | 15,370 | 2,235 | 9,578 | Nettoanlageinvestitionen der Volkswirtschaft insgesamt | | 92 |

3. Investitionen nach Sektoren

3.1 Brutto- und Nettoanlageinvestitionen sowie ihr Anteil am Bruttoinlandsprodukt in jeweiligen Preisen

| Jahr, Vierteljahr | Bruttoanlageinvestitionen | | Abschreibungen | | Nettoanlageinvestitionen | | Anteil am Bruttoinlandsprodukt | | | |
|----------------------|---------------------------|---------------------------|----------------|---------------------------|--------------------------|---------------------------|--------------------------------|-----------------------|--------------------------|-----------------------|
| | Sektor Staat | Nicht-staatliche Sektoren | Sektor Staat | Nicht-staatliche Sektoren | Sektor Staat | Nicht-staatliche Sektoren | Bruttoanlageinvestitionen | | Nettoanlageinvestitionen | |
| | | | | | | | Sektor Staat | Nichtstaatl. Sektoren | Sektor Staat | Nichtstaatl. Sektoren |
| Mrd. EUR | | | | | | | % | | | |
| 1991 | 49,418 | 343,251 | 36,998 | 209,012 | 12,420 | 134,239 | 3,1 | 21,7 | 0,8 | 8,5 |
| 2002 | 48,396 | 394,322 | 46,688 | 327,883 | 1,708 | 66,439 | 2,2 | 17,8 | 0,1 | 3,0 |
| 2003 | 47,017 | 386,086 | 47,061 | 331,644 | - 0,044 | 54,442 | 2,1 | 17,4 | - 0,0 | 2,5 |
| 2004 | 44,153 | 390,819 | 47,696 | 338,201 | - 3,543 | 52,618 | 1,9 | 17,2 | - 0,2 | 2,3 |
| 2005 | 43,419 | 395,342 | 48,271 | 344,535 | - 4,852 | 50,807 | 1,9 | 17,2 | - 0,2 | 2,2 |
| 2006 | 47,779 | 426,592 | 49,434 | 353,381 | - 1,655 | 73,211 | 2,0 | 17,8 | - 0,1 | 3,1 |
| 2007 | 48,632 | 456,939 | 51,885 | 371,147 | - 3,253 | 85,792 | 1,9 | 18,2 | - 0,1 | 3,4 |
| 2008 | 52,759 | 468,050 | 53,804 | 386,500 | - 1,045 | 81,550 | 2,1 | 18,3 | - 0,0 | 3,2 |
| 2009 | 57,948 | 413,473 | 55,246 | 395,548 | 2,702 | 17,925 | 2,4 | 16,8 | 0,1 | 0,7 |
| 2010 | 59,467 | 441,982 | 56,610 | 403,115 | 2,857 | 38,867 | 2,3 | 17,1 | 0,1 | 1,5 |
| 2011 | 61,514 | 486,307 | 58,791 | 416,748 | 2,723 | 69,559 | 2,3 | 18,0 | 0,1 | 2,6 |
| 2012 | 61,746 | 493,000 | 61,161 | 431,117 | 0,585 | 61,883 | 2,2 | 17,9 | - 0,0 | 2,2 |
| 2013 | 60,374 | 496,378 | 63,241 | 442,951 | - 2,867 | 53,427 | 2,1 | 17,6 | - 0,1 | 1,9 |
| 2014 | 60,501 | 526,054 | 64,984 | 455,641 | - 4,483 | 70,413 | 2,1 | 17,9 | - 0,2 | 2,4 |
| 2015 | 64,278 | 540,007 | 66,688 | 469,432 | - 2,410 | 70,575 | 2,1 | 17,7 | - 0,1 | 2,3 |
| 2016 | 66,792 | 563,242 | 68,389 | 483,902 | - 1,597 | 79,340 | 2,1 | 17,9 | - 0,1 | 2,5 |
| 2007 1.Vj | 9,479 | 104,336 | 12,837 | 91,644 | - 3,358 | 12,692 | 1,5 | 17,0 | - 0,5 | 2,1 |
| 2.Vj | 11,873 | 115,637 | 12,926 | 92,387 | - 1,053 | 23,250 | 1,9 | 18,7 | - 0,2 | 3,8 |
| 3.Vj | 13,119 | 116,358 | 13,016 | 93,171 | 0,103 | 23,187 | 2,0 | 18,2 | - 0,0 | 3,6 |
| 4.Vj | 14,161 | 120,608 | 13,106 | 93,945 | 1,055 | 26,663 | 2,2 | 18,8 | 0,2 | 4,2 |
| 2008 1.Vj | 10,067 | 106,686 | 13,260 | 95,275 | - 3,193 | 11,411 | 1,6 | 16,9 | - 0,5 | 1,8 |
| 2.Vj | 12,931 | 122,349 | 13,372 | 96,347 | - 0,441 | 26,002 | 2,0 | 19,0 | - 0,1 | 4,0 |
| 3.Vj | 14,066 | 120,938 | 13,555 | 97,286 | 0,511 | 23,652 | 2,2 | 18,5 | 0,1 | 3,6 |
| 4.Vj | 15,695 | 118,077 | 13,617 | 97,592 | 2,078 | 20,485 | 2,5 | 18,6 | 0,3 | 3,2 |
| 2009 1.Vj | 10,381 | 94,315 | 13,723 | 98,402 | - 3,342 | - 4,087 | 1,7 | 15,8 | - 0,6 | - 0,7 |
| 2.Vj | 14,083 | 105,471 | 13,754 | 98,658 | 0,329 | 6,813 | 2,3 | 17,5 | 0,1 | 1,1 |
| 3.Vj | 15,690 | 107,273 | 13,832 | 98,965 | 1,858 | 8,308 | 2,5 | 17,1 | 0,3 | 1,3 |
| 4.Vj | 17,794 | 106,414 | 13,937 | 99,523 | 3,857 | 6,891 | 2,8 | 16,8 | 0,6 | 1,1 |
| 2010 1.Vj | 10,731 | 95,150 | 13,995 | 100,018 | - 3,264 | - 4,868 | 1,7 | 15,3 | - 0,5 | - 0,8 |
| 2.Vj | 15,122 | 114,448 | 14,108 | 100,541 | 1,014 | 13,907 | 2,4 | 18,0 | 0,2 | 2,2 |
| 3.Vj | 16,337 | 116,440 | 14,207 | 101,004 | 2,130 | 15,436 | 2,5 | 17,6 | 0,3 | 2,3 |
| 4.Vj | 17,277 | 115,944 | 14,300 | 101,552 | 2,977 | 14,392 | 2,6 | 17,4 | 0,4 | 2,2 |
| 2011 1.Vj | 12,170 | 110,212 | 14,490 | 103,185 | - 2,320 | 7,027 | 1,8 | 16,6 | - 0,3 | 1,1 |
| 2.Vj | 15,196 | 124,527 | 14,643 | 103,875 | 0,553 | 20,652 | 2,3 | 18,7 | 0,1 | 3,1 |
| 3.Vj | 16,456 | 126,016 | 14,781 | 104,507 | 1,675 | 21,509 | 2,4 | 18,3 | 0,2 | 3,1 |
| 4.Vj | 17,692 | 125,552 | 14,877 | 105,181 | 2,815 | 20,371 | 2,6 | 18,3 | 0,4 | 3,0 |
| 2012 1.Vj | 12,060 | 116,070 | 15,114 | 106,886 | - 3,054 | 9,184 | 1,8 | 17,0 | - 0,4 | 1,3 |
| 2.Vj | 14,392 | 126,675 | 15,252 | 107,560 | - 0,860 | 19,115 | 2,1 | 18,7 | - 0,1 | 2,8 |
| 3.Vj | 16,922 | 126,377 | 15,351 | 108,151 | 1,571 | 18,226 | 2,4 | 18,0 | 0,2 | 2,6 |
| 4.Vj | 18,372 | 123,878 | 15,444 | 108,520 | 2,928 | 15,358 | 2,6 | 17,8 | 0,4 | 2,2 |
| 2013 1.Vj | 10,075 | 110,801 | 15,617 | 109,625 | - 5,542 | 1,176 | 1,5 | 16,2 | - 0,8 | 0,2 |
| 2.Vj | 15,057 | 127,619 | 15,734 | 110,184 | - 0,677 | 17,435 | 2,2 | 18,3 | - 0,1 | 2,5 |
| 3.Vj | 16,664 | 129,086 | 15,909 | 111,269 | 0,755 | 17,817 | 2,3 | 17,9 | 0,1 | 2,5 |
| 4.Vj | 18,578 | 128,872 | 15,981 | 111,873 | 2,597 | 16,999 | 2,6 | 17,9 | 0,4 | 2,4 |
| 2014 1.Vj | 11,612 | 122,748 | 16,112 | 113,023 | - 4,500 | 9,725 | 1,6 | 17,1 | - 0,6 | 1,4 |
| 2.Vj | 14,784 | 133,609 | 16,199 | 113,554 | - 1,415 | 20,055 | 2,1 | 18,5 | - 0,2 | 2,8 |
| 3.Vj | 16,122 | 134,809 | 16,310 | 114,238 | - 0,188 | 20,571 | 2,2 | 18,1 | - 0,0 | 2,8 |
| 4.Vj | 17,983 | 134,888 | 16,363 | 114,826 | 1,620 | 20,062 | 2,4 | 18,1 | 0,2 | 2,7 |
| 2015 1.Vj | 11,595 | 123,965 | 16,542 | 116,423 | - 4,947 | 7,542 | 1,6 | 16,7 | - 0,7 | 1,0 |
| 2.Vj | 15,308 | 135,950 | 16,629 | 117,001 | - 1,321 | 18,949 | 2,0 | 18,1 | - 0,2 | 2,5 |
| 3.Vj | 17,031 | 138,427 | 16,717 | 117,696 | 0,314 | 20,731 | 2,2 | 17,9 | - 0,0 | 2,7 |
| 4.Vj | 20,344 | 141,665 | 16,800 | 118,312 | 3,544 | 23,353 | 2,6 | 18,2 | 0,5 | 3,0 |
| 2016 1.Vj | 13,007 | 129,914 | 16,925 | 119,759 | - 3,918 | 10,155 | 1,7 | 17,0 | - 0,5 | 1,3 |
| 2.Vj | 16,003 | 146,062 | 17,044 | 120,609 | - 1,041 | 25,453 | 2,0 | 18,6 | - 0,1 | 3,2 |
| 3.Vj | 17,425 | 144,046 | 17,167 | 121,431 | 0,258 | 22,615 | 2,2 | 18,1 | - 0,0 | 2,8 |
| 4.Vj | 20,357 | 143,220 | 17,253 | 122,103 | 3,104 | 21,117 | 2,6 | 18,0 | 0,4 | 2,6 |
| 2017 1.Vj | 13,337 | 138,766 | 17,464 | 123,629 | - 4,127 | 15,137 | 1,7 | 17,4 | - 0,5 | 1,9 |
| 2.Vj | 16,997 | 150,646 | 17,649 | 124,706 | - 0,652 | 25,940 | 2,1 | 18,8 | - 0,1 | 3,2 |

3. Investitionen nach Sektoren

3.2 Brutto- und Netto(anlage)investitionen in jeweiligen Preisen

| Lfd. Nr. | Anlagearten | 2010 | 2011 | 2012 | 2013 | 2014 | 2015 | 2016 |
|--|---------------------------------|---------|---------|---------|---------|---------|---------|---------|
| Mrd. EUR | | | | | | | | |
| Volkswirtschaft insgesamt | | | | | | | | |
| 01 | Bruttoinvestitionen | 506,347 | 569,751 | 532,531 | 551,462 | 572,336 | 582,812 | 603,591 |
| 02 | Bruttoanlageinvestitionen | 501,449 | 547,821 | 554,746 | 556,752 | 586,555 | 604,285 | 630,034 |
| 03 | Abschreibungen | 459,725 | 475,539 | 492,278 | 506,192 | 520,625 | 536,120 | 552,291 |
| 04 | Nettoinvestitionen | 46,622 | 94,212 | 40,253 | 45,270 | 51,711 | 46,692 | 51,300 |
| 05 | Nettoanlageinvestitionen | 41,724 | 72,282 | 62,468 | 50,560 | 65,930 | 68,165 | 77,743 |
| Nichtfinanzielle Kapitalgesellschaften | | | | | | | | |
| 06 | Bruttoinvestitionen | 287,748 | 330,182 | 288,827 | 303,688 | 317,926 | 327,004 | 335,987 |
| 07 | Bruttoanlageinvestitionen | 285,303 | 311,357 | 310,431 | 311,268 | 333,070 | 348,108 | 361,726 |
| 08 | Abschreibungen | 262,857 | 270,530 | 278,558 | 283,951 | 290,725 | 298,862 | 307,433 |
| 09 | Nettoinvestitionen | 24,891 | 59,652 | 10,269 | 19,737 | 27,201 | 28,142 | 28,554 |
| 10 | Nettoanlageinvestitionen | 22,446 | 40,827 | 31,873 | 27,317 | 42,345 | 49,246 | 54,293 |
| Finanzielle Kapitalgesellschaften | | | | | | | | |
| 11 | Bruttoinvestitionen | 8,344 | 8,522 | 9,819 | 10,341 | 11,211 | 11,419 | 11,495 |
| 12 | Bruttoanlageinvestitionen | 8,200 | 8,403 | 9,731 | 9,785 | 10,962 | 11,257 | 11,495 |
| 13 | Abschreibungen | 8,051 | 8,444 | 8,921 | 9,389 | 9,805 | 10,245 | 10,643 |
| 14 | Nettoinvestitionen | 0,293 | 0,078 | 0,898 | 0,952 | 1,406 | 1,174 | 0,852 |
| 15 | Nettoanlageinvestitionen | 0,149 | - 0,041 | 0,810 | 0,396 | 1,157 | 1,012 | 0,852 |
| Staat | | | | | | | | |
| 16 | Bruttoinvestitionen | 59,405 | 61,391 | 61,505 | 60,139 | 59,967 | 64,170 | 66,832 |
| 17 | Bruttoanlageinvestitionen | 59,467 | 61,514 | 61,746 | 60,374 | 60,501 | 64,278 | 66,792 |
| 18 | Abschreibungen | 56,610 | 58,791 | 61,161 | 63,241 | 64,984 | 66,688 | 68,389 |
| 19 | Nettoinvestitionen | 2,795 | 2,600 | 0,344 | - 3,102 | - 5,017 | - 2,518 | - 1,557 |
| 20 | Nettoanlageinvestitionen | 2,857 | 2,723 | 0,585 | - 2,867 | - 4,483 | - 2,410 | - 1,597 |
| Private Haushalte und private Organisationen ohne Erw.zweck | | | | | | | | |
| 21 | Bruttoinvestitionen | 150,850 | 169,656 | 172,380 | 177,294 | 183,232 | 180,219 | 189,277 |
| 22 | Bruttoanlageinvestitionen | 148,479 | 166,547 | 172,838 | 175,325 | 182,022 | 180,642 | 190,021 |
| 23 | Abschreibungen | 132,207 | 137,774 | 143,638 | 149,611 | 155,111 | 160,325 | 165,826 |
| 24 | Nettoinvestitionen | 18,643 | 31,882 | 28,742 | 27,683 | 28,121 | 19,894 | 23,451 |
| 25 | Nettoanlageinvestitionen | 16,272 | 28,773 | 29,200 | 25,714 | 26,911 | 20,317 | 24,195 |
| Absolute Veränderung gegenüber dem Vorjahr in Mrd. EUR | | | | | | | | |
| Volkswirtschaft insgesamt | | | | | | | | |
| 01 | Bruttoinvestitionen | 61,837 | 63,404 | -37,220 | 18,931 | 20,874 | 10,476 | 20,779 |
| 02 | Bruttoanlageinvestitionen | 30,028 | 46,372 | 6,925 | 2,006 | 29,803 | 17,730 | 25,749 |
| 04 | Nettoinvestitionen | 52,906 | 47,590 | -53,959 | 5,017 | 6,441 | - 5,019 | 4,608 |
| 05 | Nettoanlageinvestitionen | 21,097 | 30,558 | - 9,814 | -11,908 | 15,370 | 2,235 | 9,578 |
| Nichtfinanzielle Kapitalgesellschaften | | | | | | | | |
| 01 | Bruttoinvestitionen | 48,030 | 42,434 | -41,355 | 14,861 | 14,238 | 9,078 | 8,983 |
| 02 | Bruttoanlageinvestitionen | 17,423 | 26,054 | - 0,926 | 0,837 | 21,802 | 15,038 | 13,618 |
| 04 | Nettoinvestitionen | 43,939 | 34,761 | -49,383 | 9,468 | 7,464 | 0,941 | 0,412 |
| 05 | Nettoanlageinvestitionen | 13,332 | 18,381 | - 8,954 | - 4,556 | 15,028 | 6,901 | 5,047 |
| Finanzielle Kapitalgesellschaften | | | | | | | | |
| 01 | Bruttoinvestitionen | 1,902 | 0,178 | 1,297 | 0,522 | 0,870 | 0,208 | 0,076 |
| 02 | Bruttoanlageinvestitionen | 1,671 | 0,203 | 1,328 | 0,054 | 1,177 | 0,295 | 0,238 |
| 04 | Nettoinvestitionen | 1,700 | - 0,215 | 0,820 | 0,054 | 0,454 | - 0,232 | - 0,322 |
| 05 | Nettoanlageinvestitionen | 1,469 | - 0,190 | 0,851 | - 0,414 | 0,761 | - 0,145 | - 0,160 |
| Staat | | | | | | | | |
| 01 | Bruttoinvestitionen | 1,121 | 1,986 | 0,114 | - 1,366 | - 0,172 | 4,203 | 2,662 |
| 02 | Bruttoanlageinvestitionen | 1,519 | 2,047 | 0,232 | - 1,372 | 0,127 | 3,777 | 2,514 |
| 04 | Nettoinvestitionen | - 0,243 | - 0,195 | - 2,256 | - 3,446 | - 1,915 | 2,499 | 0,961 |
| 05 | Nettoanlageinvestitionen | 0,155 | - 0,134 | - 2,138 | - 3,452 | - 1,616 | 2,073 | 0,813 |
| Private Haushalte und private Organisationen ohne Erw.zweck | | | | | | | | |
| 01 | Bruttoinvestitionen | 10,784 | 18,806 | 2,724 | 4,914 | 5,938 | - 3,013 | 9,058 |
| 02 | Bruttoanlageinvestitionen | 9,415 | 18,068 | 6,291 | 2,487 | 6,697 | - 1,380 | 9,379 |
| 04 | Nettoinvestitionen | 7,510 | 13,239 | - 3,140 | - 1,059 | 0,438 | - 8,227 | 3,557 |
| 05 | Nettoanlageinvestitionen | 6,141 | 12,501 | 0,427 | - 3,486 | 1,197 | - 6,594 | 3,878 |

3. Investitionen nach Sektoren

3.3 Bruttoanlageinvestitionen der nichtstaatlichen Sektoren

3.3.1 in jeweiligen Preisen

| Jahr, Vierteljahr | Insgesamt | Ausrüstungs- investitionen | Bauinvestitionen | | | Sonstige Anlagen | Nachrichtlich: Ausrüstungs- u. Nichtwohnbau- investitionen | Nachrichtlich: Insgesamt ohne Wohnbauten |
|----------------------|-----------|-------------------------------|------------------|------------|----------------------|---------------------|---|---|
| | | | zusammen | Wohnbauten | Nicht- wohnbauten | | | |
| Mrd. EUR | | | | | | | | |
| 1991 | 343,251 | 146,446 | 159,416 | 94,478 | 64,938 | 37,389 | 211,384 | 248,773 |
| 2002 | 394,322 | 147,551 | 185,419 | 123,234 | 62,185 | 61,352 | 209,736 | 271,088 |
| 2003 | 386,086 | 143,504 | 182,055 | 120,817 | 61,238 | 60,527 | 204,742 | 265,269 |
| 2004 | 390,819 | 149,303 | 179,259 | 118,310 | 60,949 | 62,257 | 210,252 | 272,509 |
| 2005 | 395,342 | 156,879 | 175,049 | 114,222 | 60,827 | 63,414 | 217,706 | 281,120 |
| 2006 | 426,592 | 173,055 | 186,977 | 123,737 | 63,240 | 66,560 | 236,295 | 302,855 |
| 2007 | 456,939 | 190,910 | 196,324 | 128,667 | 67,657 | 69,705 | 258,567 | 328,272 |
| 2008 | 468,050 | 194,072 | 200,245 | 128,240 | 72,005 | 73,733 | 266,077 | 339,810 |
| 2009 | 413,473 | 146,651 | 193,932 | 125,403 | 68,529 | 72,890 | 215,180 | 288,070 |
| 2010 | 441,982 | 164,066 | 203,716 | 132,712 | 71,004 | 74,200 | 235,070 | 309,270 |
| 2011 | 486,307 | 176,204 | 229,514 | 149,946 | 79,568 | 80,589 | 255,772 | 336,361 |
| 2012 | 493,000 | 170,865 | 239,916 | 159,668 | 80,248 | 82,219 | 251,113 | 333,332 |
| 2013 | 496,378 | 168,924 | 244,045 | 163,037 | 81,008 | 83,409 | 249,932 | 333,341 |
| 2014 | 526,054 | 181,943 | 255,579 | 172,116 | 83,463 | 88,532 | 265,406 | 353,938 |
| 2015 | 540,007 | 188,301 | 256,704 | 174,341 | 82,363 | 95,002 | 270,664 | 365,666 |
| 2016 | 563,242 | 192,728 | 268,742 | 184,963 | 83,779 | 101,772 | 276,507 | 378,279 |
| 2007 1.Vj | 104,336 | 43,048 | 44,192 | 28,674 | 15,518 | 17,096 | 58,566 | 75,662 |
| 2.Vj | 115,637 | 48,240 | 50,129 | 33,079 | 17,050 | 17,268 | 65,290 | 82,558 |
| 3.Vj | 116,358 | 45,908 | 52,995 | 35,160 | 17,835 | 17,455 | 63,743 | 81,198 |
| 4.Vj | 120,608 | 53,714 | 49,008 | 31,754 | 17,254 | 17,886 | 70,968 | 88,854 |
| 2008 1.Vj | 106,686 | 44,053 | 44,562 | 28,248 | 16,314 | 18,071 | 60,367 | 78,438 |
| 2.Vj | 122,349 | 50,849 | 53,079 | 33,997 | 19,082 | 18,421 | 69,931 | 88,352 |
| 3.Vj | 120,938 | 48,044 | 54,353 | 34,932 | 19,421 | 18,541 | 67,465 | 86,006 |
| 4.Vj | 118,077 | 51,126 | 48,251 | 31,063 | 17,188 | 18,700 | 68,314 | 87,014 |
| 2009 1.Vj | 94,315 | 34,340 | 41,783 | 26,648 | 15,135 | 18,192 | 49,475 | 67,667 |
| 2.Vj | 105,471 | 36,989 | 50,394 | 32,530 | 17,864 | 18,088 | 54,853 | 72,941 |
| 3.Vj | 107,273 | 35,969 | 53,170 | 34,629 | 18,541 | 18,134 | 54,510 | 72,644 |
| 4.Vj | 106,414 | 39,353 | 48,585 | 31,596 | 16,989 | 18,476 | 56,342 | 74,818 |
| 2010 1.Vj | 95,150 | 35,153 | 41,673 | 27,110 | 14,563 | 18,324 | 49,716 | 68,040 |
| 2.Vj | 114,448 | 41,262 | 54,841 | 35,792 | 19,049 | 18,345 | 60,311 | 78,656 |
| 3.Vj | 116,440 | 41,050 | 56,928 | 37,080 | 19,848 | 18,462 | 60,898 | 79,360 |
| 4.Vj | 115,944 | 46,601 | 50,274 | 32,730 | 17,544 | 19,069 | 64,145 | 83,214 |
| 2011 1.Vj | 110,212 | 40,314 | 50,213 | 32,435 | 17,778 | 19,685 | 58,092 | 77,777 |
| 2.Vj | 124,527 | 44,300 | 60,217 | 39,265 | 20,952 | 20,010 | 65,252 | 85,262 |
| 3.Vj | 126,016 | 43,749 | 62,043 | 40,830 | 21,213 | 20,224 | 64,962 | 85,186 |
| 4.Vj | 125,552 | 47,841 | 57,041 | 37,416 | 19,625 | 20,670 | 67,466 | 88,136 |
| 2012 1.Vj | 116,070 | 41,613 | 54,168 | 35,779 | 18,389 | 20,289 | 60,002 | 80,291 |
| 2.Vj | 126,675 | 43,160 | 62,862 | 41,602 | 21,260 | 20,653 | 64,420 | 85,073 |
| 3.Vj | 126,377 | 40,732 | 65,083 | 43,607 | 21,476 | 20,562 | 62,208 | 82,770 |
| 4.Vj | 123,878 | 45,360 | 57,803 | 38,680 | 19,123 | 20,715 | 64,483 | 85,198 |
| 2013 1.Vj | 110,801 | 38,254 | 51,870 | 34,327 | 17,543 | 20,677 | 55,797 | 76,474 |
| 2.Vj | 127,619 | 42,803 | 64,214 | 42,580 | 21,634 | 20,602 | 64,437 | 85,039 |
| 3.Vj | 129,086 | 40,539 | 67,828 | 45,682 | 22,146 | 20,719 | 62,685 | 83,404 |
| 4.Vj | 128,872 | 47,328 | 60,133 | 40,448 | 19,685 | 21,411 | 67,013 | 88,424 |
| 2014 1.Vj | 122,748 | 42,404 | 58,775 | 39,538 | 19,237 | 21,569 | 61,641 | 83,210 |
| 2.Vj | 133,609 | 45,718 | 65,946 | 44,361 | 21,585 | 21,945 | 67,303 | 89,248 |
| 3.Vj | 134,809 | 43,471 | 69,051 | 46,622 | 22,429 | 22,287 | 65,900 | 88,187 |
| 4.Vj | 134,888 | 50,350 | 61,807 | 41,595 | 20,212 | 22,731 | 70,562 | 93,293 |
| 2015 1.Vj | 123,965 | 43,180 | 57,686 | 38,726 | 18,960 | 23,099 | 62,140 | 85,239 |
| 2.Vj | 135,950 | 46,430 | 66,130 | 44,956 | 21,174 | 23,390 | 67,604 | 90,994 |
| 3.Vj | 138,427 | 45,703 | 68,872 | 47,244 | 21,628 | 23,852 | 67,331 | 91,183 |
| 4.Vj | 141,665 | 52,988 | 64,016 | 43,415 | 20,601 | 24,661 | 73,589 | 98,250 |
| 2016 1.Vj | 129,914 | 44,909 | 60,115 | 40,709 | 19,406 | 24,890 | 64,315 | 89,205 |
| 2.Vj | 146,062 | 49,555 | 71,156 | 49,008 | 22,148 | 25,351 | 71,703 | 97,054 |
| 3.Vj | 144,046 | 46,529 | 71,859 | 49,848 | 22,011 | 25,658 | 68,540 | 94,198 |
| 4.Vj | 143,220 | 51,735 | 65,612 | 45,398 | 20,214 | 25,873 | 71,949 | 97,822 |
| 2017 1.Vj | 138,766 | 46,655 | 65,951 | 44,818 | 21,133 | 26,160 | 67,788 | 93,948 |
| 2.Vj | 150,646 | 49,199 | 74,851 | 51,883 | 22,968 | 26,596 | 72,167 | 98,763 |

| Insgesamt | Ausrüstungs- investitionen | Bauinvestitionen | | | Sonstige Anlagen | Nachrichtlich: Ausrüstungs- u. Nichtwohnbau- investitionen | Nachrichtlich: Insgesamt ohne Wohnbauten | Jahr, Vierteljahr |
|---|-------------------------------|------------------|------------|----------------------|---------------------|---|---|----------------------|
| | | zusammen | Wohnbauten | Nicht- wohnbauten | | | | |
| Veränderung gegenüber dem entsprechenden Vorjahreszeitraum in % | | | | | | | | |
| - 6,9 | - 9,8 | - 6,8 | - 6,1 | - 8,0 | 0,6 | - 9,3 | - 7,2 | 2002 |
| - 2,1 | - 2,7 | - 1,8 | - 2,0 | - 1,5 | - 1,3 | - 2,4 | - 2,1 | 2003 |
| 1,2 | 4,0 | - 1,5 | - 2,1 | - 0,5 | 2,9 | 2,7 | 2,7 | 2004 |
| 1,2 | 5,1 | - 2,3 | - 3,5 | - 0,2 | 1,9 | 3,5 | 3,2 | 2005 |
| 7,9 | 10,3 | 6,8 | 8,3 | 4,0 | 5,0 | 8,5 | 7,7 | 2006 |
| 7,1 | 10,3 | 5,0 | 4,0 | 7,0 | 4,7 | 9,4 | 8,4 | 2007 |
| 2,4 | 1,7 | 2,0 | - 0,3 | 6,4 | 5,8 | 2,9 | 3,5 | 2008 |
| - 11,7 | - 24,4 | - 3,2 | - 2,2 | - 4,8 | - 1,1 | - 19,1 | - 15,2 | 2009 |
| 6,9 | 11,9 | 5,0 | 5,8 | 3,6 | 1,8 | 9,2 | 7,4 | 2010 |
| 10,0 | 7,4 | 12,7 | 13,0 | 12,1 | 8,6 | 8,8 | 8,8 | 2011 |
| 1,4 | - 3,0 | 4,5 | 6,5 | 0,9 | 2,0 | - 1,8 | - 0,9 | 2012 |
| 0,7 | - 1,1 | 1,7 | 2,1 | 0,9 | 1,4 | - 0,5 | 0,0 | 2013 |
| 6,0 | 7,7 | 4,7 | 5,6 | 3,0 | 6,1 | 6,2 | 6,2 | 2014 |
| 2,7 | 3,5 | 0,4 | 1,3 | - 1,3 | 7,3 | 2,0 | 3,3 | 2015 |
| 4,3 | 2,4 | 4,7 | 6,1 | 1,7 | 7,1 | 2,2 | 3,4 | 2016 |
| 12,3 | 11,6 | 16,4 | 16,7 | 16,0 | 4,4 | 12,8 | 10,8 | 2007 1.Vj |
| 6,5 | 9,2 | 4,8 | 3,2 | 8,0 | 4,6 | 8,8 | 7,9 | 2.Vj |
| 5,8 | 10,3 | 2,5 | 1,4 | 4,6 | 4,7 | 8,6 | 7,8 | 3.Vj |
| 4,8 | 10,4 | - 0,9 | - 2,1 | 1,3 | 5,3 | 8,0 | 7,5 | 4.Vj |
| 2,3 | 2,3 | 0,8 | - 1,5 | 5,1 | 5,7 | 3,1 | 3,7 | 2008 1.Vj |
| 5,8 | 5,4 | 5,9 | 2,8 | 11,9 | 6,7 | 7,1 | 7,0 | 2.Vj |
| 3,9 | 4,7 | 2,6 | - 0,6 | 8,9 | 6,2 | 5,8 | 5,9 | 3.Vj |
| - 2,1 | - 4,8 | - 1,5 | - 2,2 | - 0,4 | 4,6 | - 3,7 | - 2,1 | 4.Vj |
| - 11,6 | - 22,0 | - 6,2 | - 5,7 | - 7,2 | 0,7 | - 18,0 | - 13,7 | 2009 1.Vj |
| - 13,8 | - 27,3 | - 5,1 | - 4,3 | - 6,4 | - 1,8 | - 21,6 | - 17,4 | 2.Vj |
| - 11,3 | - 25,1 | - 2,2 | - 0,9 | - 4,5 | - 2,2 | - 19,2 | - 15,5 | 3.Vj |
| - 9,9 | - 23,0 | 0,7 | 1,7 | - 1,2 | - 1,2 | - 17,5 | - 14,0 | 4.Vj |
| 0,9 | 2,4 | - 0,3 | 1,7 | - 3,8 | 0,7 | 0,5 | 0,6 | 2010 1.Vj |
| 8,5 | 11,6 | 8,8 | 10,0 | 6,6 | 1,4 | 10,0 | 7,8 | 2.Vj |
| 8,5 | 14,1 | 7,1 | 7,1 | 7,0 | 1,8 | 11,7 | 9,2 | 3.Vj |
| 9,0 | 18,4 | 3,5 | 3,6 | 3,3 | 3,2 | 13,8 | 11,2 | 4.Vj |
| 15,8 | 14,7 | 20,5 | 19,6 | 22,1 | 7,4 | 16,8 | 14,3 | 2011 1.Vj |
| 8,8 | 7,4 | 9,8 | 9,7 | 10,0 | 9,1 | 8,2 | 8,4 | 2.Vj |
| 8,2 | 6,6 | 9,0 | 10,1 | 6,9 | 9,5 | 6,7 | 7,3 | 3.Vj |
| 8,3 | 2,7 | 13,5 | 14,3 | 11,9 | 8,4 | 5,2 | 5,9 | 4.Vj |
| 5,3 | 3,2 | 7,9 | 10,3 | 3,4 | 3,1 | 3,3 | 3,2 | 2012 1.Vj |
| 1,7 | - 2,6 | 4,4 | 6,0 | 1,5 | 3,2 | - 1,3 | - 0,2 | 2.Vj |
| 0,3 | - 6,9 | 4,9 | 6,8 | 1,2 | 1,7 | - 4,2 | - 2,8 | 3.Vj |
| - 1,3 | - 5,2 | 1,3 | 3,4 | - 2,6 | 0,2 | - 4,4 | - 3,3 | 4.Vj |
| - 4,5 | - 8,1 | - 4,2 | - 4,1 | - 4,6 | 1,9 | - 7,0 | - 4,8 | 2013 1.Vj |
| 0,7 | - 0,8 | 2,2 | 2,4 | 1,8 | - 0,2 | 0,0 | - 0,0 | 2.Vj |
| 2,1 | - 0,5 | 4,2 | 4,8 | 3,1 | 0,8 | 0,8 | 0,8 | 3.Vj |
| 4,0 | 4,3 | 4,0 | 4,6 | 2,9 | 3,4 | 3,9 | 3,8 | 4.Vj |
| 10,8 | 10,8 | 13,3 | 15,2 | 9,7 | 4,3 | 10,5 | 8,8 | 2014 1.Vj |
| 4,7 | 6,8 | 2,7 | 4,2 | - 0,2 | 6,5 | 4,4 | 4,9 | 2.Vj |
| 4,4 | 7,2 | 1,8 | 2,1 | 1,3 | 7,6 | 5,1 | 5,7 | 3.Vj |
| 4,7 | 6,4 | 2,8 | 2,8 | 2,7 | 6,2 | 5,3 | 5,5 | 4.Vj |
| 1,0 | 1,8 | - 1,9 | - 2,1 | - 1,4 | 7,1 | 0,8 | 2,4 | 2015 1.Vj |
| 1,8 | 1,6 | 0,3 | 1,3 | - 1,9 | 6,6 | 0,4 | 2,0 | 2.Vj |
| 2,7 | 5,1 | - 0,3 | 1,3 | - 3,6 | 7,0 | 2,2 | 3,4 | 3.Vj |
| 5,0 | 5,2 | 3,6 | 4,4 | 1,9 | 8,5 | 4,3 | 5,3 | 4.Vj |
| 4,8 | 4,0 | 4,2 | 5,1 | 2,4 | 7,8 | 3,5 | 4,7 | 2016 1.Vj |
| 7,4 | 6,7 | 7,6 | 9,0 | 4,6 | 8,4 | 6,1 | 6,7 | 2.Vj |
| 4,1 | 1,8 | 4,3 | 5,5 | 1,8 | 7,6 | 1,8 | 3,3 | 3.Vj |
| 1,1 | - 2,4 | 2,5 | 4,6 | - 1,9 | 4,9 | - 2,2 | - 0,4 | 4.Vj |
| 6,8 | 3,9 | 9,7 | 10,1 | 8,9 | 5,1 | 5,4 | 5,3 | 2017 1.Vj |
| 3,1 | - 0,7 | 5,2 | 5,9 | 3,7 | 4,9 | 0,6 | 1,8 | 2.Vj |

3. Investitionen nach Sektoren

3.3 Bruttoanlageinvestitionen der nichtstaatlichen Sektoren

3.3.2 preisbereinigt

| Jahr, Vierteljahr | Insgesamt | Ausrüstungs- investitionen | Bauinvestitionen | | | Sonstige Anlagen | Nachrichtlich: Ausrüstungs- u. Nichtwohnbau- investitionen | Nachrichtlich: Insgesamt ohne Wohnbauten |
|------------------------|-----------|-------------------------------|------------------|------------|----------------------|---------------------|---|---|
| | | | zusammen | Wohnbauten | Nicht- wohnbauten | | | |
| Kettenindex (2010=100) | | | | | | | | |
| 1991 | 86,87 | 79,73 | 104,48 | 95,55 | 121,36 | 56,75 | 90,75 | 83,03 |
| 2002 | 93,93 | 84,84 | 106,59 | 108,23 | 103,49 | 85,72 | 89,54 | 88,59 |
| 2003 | 92,82 | 84,61 | 104,64 | 106,12 | 101,82 | 84,55 | 88,94 | 87,86 |
| 2004 | 93,59 | 88,79 | 101,54 | 102,70 | 99,33 | 86,63 | 91,37 | 90,21 |
| 2005 | 94,57 | 94,09 | 98,21 | 98,31 | 98,01 | 88,10 | 94,89 | 93,24 |
| 2006 | 101,56 | 104,91 | 102,81 | 104,31 | 99,97 | 92,27 | 103,29 | 100,63 |
| 2007 | 106,37 | 116,39 | 102,08 | 102,45 | 101,36 | 95,85 | 111,95 | 108,07 |
| 2008 | 107,49 | 118,85 | 100,84 | 99,07 | 104,14 | 100,20 | 114,50 | 111,04 |
| 2009 | 94,40 | 89,63 | 96,45 | 95,76 | 97,74 | 99,45 | 92,06 | 93,83 |
| 2010 | 100 | 100 | 100 | 100 | 100 | 100 | 100 | 100 |
| 2011 | 107,95 | 107,18 | 109,30 | 109,89 | 108,19 | 105,98 | 107,48 | 107,12 |
| 2012 | 107,39 | 103,11 | 111,18 | 113,78 | 106,35 | 106,25 | 104,11 | 104,63 |
| 2013 | 106,41 | 101,70 | 110,08 | 112,92 | 104,79 | 106,51 | 102,65 | 103,59 |
| 2014 | 111,02 | 108,94 | 112,71 | 116,48 | 105,69 | 111,19 | 107,87 | 108,68 |
| 2015 | 112,31 | 111,84 | 111,07 | 115,77 | 102,31 | 117,42 | 108,76 | 110,87 |
| 2016 | 115,78 | 114,07 | 114,12 | 120,45 | 102,32 | 124,72 | 110,27 | 113,80 |
| 2007 1.Vj | 97,28 | 104,38 | 92,75 | 92,07 | 94,01 | 93,91 | 101,26 | 99,47 |
| 2.Vj | 107,21 | 116,19 | 104,51 | 105,60 | 102,45 | 95,05 | 112,11 | 107,99 |
| 3.Vj | 108,05 | 111,98 | 109,90 | 111,73 | 106,45 | 96,01 | 110,18 | 106,76 |
| 4.Vj | 112,94 | 133,00 | 101,15 | 100,40 | 102,54 | 98,45 | 124,25 | 118,04 |
| 2008 1.Vj | 98,34 | 107,45 | 90,95 | 88,28 | 95,97 | 98,01 | 104,05 | 102,57 |
| 2.Vj | 112,02 | 123,39 | 107,34 | 105,40 | 110,96 | 99,50 | 119,70 | 114,83 |
| 3.Vj | 110,66 | 117,78 | 108,61 | 107,18 | 111,26 | 100,82 | 115,80 | 112,18 |
| 4.Vj | 108,94 | 126,78 | 96,46 | 95,44 | 98,35 | 102,45 | 118,46 | 114,60 |
| 2009 1.Vj | 85,91 | 83,55 | 83,09 | 81,52 | 86,02 | 98,76 | 84,30 | 87,77 |
| 2.Vj | 96,27 | 89,73 | 100,61 | 99,76 | 102,19 | 99,08 | 93,45 | 94,79 |
| 3.Vj | 98,15 | 87,93 | 106,07 | 106,02 | 106,15 | 99,43 | 93,37 | 94,81 |
| 4.Vj | 97,28 | 97,31 | 96,04 | 95,74 | 96,60 | 100,54 | 97,12 | 97,93 |
| 2010 1.Vj | 86,22 | 84,85 | 82,58 | 82,47 | 82,77 | 99,24 | 84,23 | 87,81 |
| 2.Vj | 103,14 | 99,30 | 107,85 | 108,05 | 107,49 | 98,77 | 101,76 | 101,05 |
| 3.Vj | 105,17 | 100,03 | 111,49 | 111,48 | 111,52 | 99,27 | 103,48 | 102,47 |
| 4.Vj | 105,48 | 115,81 | 98,08 | 98,00 | 98,22 | 102,72 | 110,53 | 108,67 |
| 2011 1.Vj | 98,21 | 97,61 | 96,62 | 96,06 | 97,67 | 103,87 | 97,63 | 99,13 |
| 2.Vj | 110,25 | 106,72 | 115,01 | 115,47 | 114,15 | 105,01 | 108,97 | 108,02 |
| 3.Vj | 111,58 | 106,28 | 117,85 | 119,37 | 115,02 | 106,09 | 108,92 | 108,24 |
| 4.Vj | 111,78 | 118,08 | 107,72 | 108,67 | 105,93 | 108,97 | 114,41 | 113,11 |
| 2012 1.Vj | 101,23 | 99,94 | 101,05 | 102,72 | 97,93 | 104,57 | 99,32 | 100,59 |
| 2.Vj | 110,13 | 103,37 | 116,72 | 118,83 | 112,82 | 106,60 | 106,28 | 106,36 |
| 3.Vj | 109,85 | 98,17 | 120,29 | 123,88 | 113,63 | 106,36 | 102,94 | 103,77 |
| 4.Vj | 108,36 | 110,98 | 106,66 | 109,70 | 101,02 | 107,47 | 107,89 | 107,79 |
| 2013 1.Vj | 95,39 | 91,55 | 94,79 | 96,41 | 91,80 | 105,49 | 91,61 | 94,98 |
| 2.Vj | 109,58 | 102,27 | 116,81 | 119,01 | 112,72 | 105,33 | 105,52 | 105,48 |
| 3.Vj | 110,23 | 97,66 | 121,51 | 125,63 | 113,85 | 105,97 | 102,71 | 103,50 |
| 4.Vj | 110,44 | 115,32 | 107,20 | 110,64 | 100,81 | 109,27 | 110,76 | 110,40 |
| 2014 1.Vj | 103,85 | 101,25 | 104,31 | 107,69 | 98,01 | 108,54 | 100,19 | 102,22 |
| 2.Vj | 112,72 | 108,99 | 116,59 | 120,34 | 109,61 | 110,22 | 109,15 | 109,41 |
| 3.Vj | 113,52 | 103,98 | 121,47 | 125,89 | 113,25 | 111,79 | 106,89 | 108,08 |
| 4.Vj | 114,00 | 121,52 | 108,47 | 112,02 | 101,89 | 114,21 | 115,25 | 115,00 |
| 2015 1.Vj | 103,20 | 102,22 | 100,27 | 103,35 | 94,55 | 114,14 | 99,74 | 103,25 |
| 2.Vj | 112,94 | 109,70 | 114,66 | 119,65 | 105,36 | 115,47 | 108,28 | 110,03 |
| 3.Vj | 114,96 | 108,45 | 118,95 | 125,21 | 107,27 | 117,90 | 108,05 | 110,45 |
| 4.Vj | 118,13 | 127,01 | 110,40 | 114,88 | 102,05 | 122,17 | 118,97 | 119,75 |
| 2016 1.Vj | 107,02 | 105,80 | 102,92 | 106,81 | 95,70 | 121,81 | 102,53 | 107,25 |
| 2.Vj | 120,05 | 116,79 | 121,12 | 127,93 | 108,41 | 124,42 | 114,08 | 116,60 |
| 3.Vj | 118,26 | 110,17 | 121,68 | 129,48 | 107,13 | 125,94 | 109,19 | 113,29 |
| 4.Vj | 117,82 | 123,52 | 110,78 | 117,60 | 98,06 | 126,71 | 115,28 | 118,07 |
| 2017 1.Vj | 112,57 | 109,63 | 109,98 | 114,71 | 101,18 | 126,70 | 106,91 | 111,75 |
| 2.Vj | 121,61 | 115,63 | 123,65 | 131,63 | 108,76 | 128,70 | 113,42 | 117,16 |

| Insgesamt | Ausrüstungs- investitionen | Bauinvestitionen | | | Sonstige Anlagen | Nachrichtlich: Ausrüstungs- u. Nichtwohnbau- investitionen | Nachrichtlich: Insgesamt ohne Wohnbauten | Jahr, Vierteljahr |
|---|-------------------------------|------------------|------------|----------------------|---------------------|---|---|----------------------|
| | | zusammen | Wohnbauten | Nicht- wohnbauten | | | | |
| Veränderung gegenüber dem entsprechenden Vorjahreszeitraum in % | | | | | | | | |
| - 6,3 | - 8,5 | - 6,5 | - 6,0 | - 7,4 | 0,2 | - 8,2 | - 6,4 | 2002 |
| - 1,2 | - 0,3 | - 1,8 | - 1,9 | - 1,6 | - 1,4 | - 0,7 | - 0,8 | 2003 |
| 0,8 | 4,9 | - 3,0 | - 3,2 | - 2,4 | 2,5 | 2,7 | 2,7 | 2004 |
| 1,0 | 6,0 | - 3,3 | - 4,3 | - 1,3 | 1,7 | 3,9 | 3,4 | 2005 |
| 7,4 | 11,5 | 4,7 | 6,1 | 2,0 | 4,7 | 8,9 | 7,9 | 2006 |
| 4,7 | 10,9 | - 0,7 | - 1,8 | 1,4 | 3,9 | 8,4 | 7,4 | 2007 |
| 1,1 | 2,1 | - 1,2 | - 3,3 | 2,7 | 4,5 | 2,3 | 2,7 | 2008 |
| - 12,2 | - 24,6 | - 4,4 | - 3,3 | - 6,1 | - 0,7 | - 19,6 | - 15,5 | 2009 |
| 5,9 | 11,6 | 3,7 | 4,4 | 2,3 | 0,6 | 8,6 | 6,6 | 2010 |
| 8,0 | 7,2 | 9,3 | 9,9 | 8,2 | 6,0 | 7,5 | 7,1 | 2011 |
| - 0,5 | - 3,8 | 1,7 | 3,5 | - 1,7 | 0,3 | - 3,1 | - 2,3 | 2012 |
| - 0,9 | - 1,4 | - 1,0 | - 0,8 | - 1,5 | 0,2 | - 1,4 | - 1,0 | 2013 |
| 4,3 | 7,1 | 2,4 | 3,2 | 0,9 | 4,4 | 5,1 | 4,9 | 2014 |
| 1,2 | 2,7 | - 1,5 | - 0,6 | - 3,2 | 5,6 | 0,8 | 2,0 | 2015 |
| 3,1 | 2,0 | 2,7 | 4,0 | 0,0 | 6,2 | 1,4 | 2,6 | 2016 |
| 9,6 | 12,4 | 9,5 | 9,6 | 9,4 | 3,4 | 11,6 | 9,6 | 2007 1.Vj |
| 3,8 | 9,6 | - 1,5 | - 3,1 | 1,6 | 3,8 | 7,4 | 6,6 | 2.Vj |
| 3,5 | 11,0 | - 2,9 | - 4,0 | - 0,7 | 3,8 | 7,7 | 6,8 | 3.Vj |
| 2,9 | 11,0 | - 5,7 | - 7,0 | - 3,2 | 4,5 | 7,3 | 6,8 | 4.Vj |
| 1,1 | 2,9 | - 1,9 | - 4,1 | 2,1 | 4,4 | 2,8 | 3,1 | 2008 1.Vj |
| 4,5 | 6,2 | 2,7 | - 0,2 | 8,3 | 4,7 | 6,8 | 6,3 | 2.Vj |
| 2,4 | 5,2 | - 1,2 | - 4,1 | 4,5 | 5,0 | 5,1 | 5,1 | 3.Vj |
| - 3,5 | - 4,7 | - 4,6 | - 4,9 | - 4,1 | 4,1 | - 4,7 | - 2,9 | 4.Vj |
| - 12,6 | - 22,2 | - 8,6 | - 7,7 | - 10,4 | 0,8 | - 19,0 | - 14,4 | 2009 1.Vj |
| - 14,1 | - 27,3 | - 6,3 | - 5,4 | - 7,9 | - 0,4 | - 21,9 | - 17,5 | 2.Vj |
| - 11,3 | - 25,3 | - 2,3 | - 1,1 | - 4,6 | - 1,4 | - 19,4 | - 15,5 | 3.Vj |
| - 10,7 | - 23,2 | - 0,4 | 0,3 | - 1,8 | - 1,9 | - 18,0 | - 14,5 | 4.Vj |
| 0,4 | 1,6 | - 0,6 | 1,2 | - 3,8 | 0,5 | - 0,1 | 0,0 | 2010 1.Vj |
| 7,1 | 10,7 | 7,2 | 8,3 | 5,2 | - 0,3 | 8,9 | 6,6 | 2.Vj |
| 7,2 | 13,8 | 5,1 | 5,1 | 5,1 | - 0,2 | 10,8 | 8,1 | 3.Vj |
| 8,4 | 19,0 | 2,1 | 2,4 | 1,7 | 2,2 | 13,8 | 11,0 | 4.Vj |
| 13,9 | 15,0 | 17,0 | 16,5 | 18,0 | 4,7 | 15,9 | 12,9 | 2011 1.Vj |
| 6,9 | 7,5 | 6,6 | 6,9 | 6,2 | 6,3 | 7,1 | 6,9 | 2.Vj |
| 6,1 | 6,2 | 5,7 | 7,1 | 3,1 | 6,9 | 5,3 | 5,6 | 3.Vj |
| 6,0 | 2,0 | 9,8 | 10,9 | 7,8 | 6,1 | 3,5 | 4,1 | 4.Vj |
| 3,1 | 2,4 | 4,6 | 6,9 | 0,3 | 0,7 | 1,7 | 1,5 | 2012 1.Vj |
| - 0,1 | - 3,1 | 1,5 | 2,9 | - 1,2 | 1,5 | - 2,5 | - 1,5 | 2.Vj |
| - 1,6 | - 7,6 | 2,1 | 3,8 | - 1,2 | 0,3 | - 5,5 | - 4,1 | 3.Vj |
| - 3,1 | - 6,0 | - 1,0 | 0,9 | - 4,6 | - 1,4 | - 5,7 | - 4,7 | 4.Vj |
| - 5,8 | - 8,4 | - 6,2 | - 6,1 | - 6,3 | 0,9 | - 7,8 | - 5,6 | 2013 1.Vj |
| - 0,5 | - 1,1 | 0,1 | 0,2 | - 0,1 | - 1,2 | - 0,7 | - 0,8 | 2.Vj |
| 0,3 | - 0,5 | 1,0 | 1,4 | 0,2 | - 0,4 | - 0,2 | - 0,3 | 3.Vj |
| 1,9 | 3,9 | 0,5 | 0,9 | - 0,2 | 1,7 | 2,7 | 2,4 | 4.Vj |
| 8,9 | 10,6 | 10,0 | 11,7 | 6,8 | 2,9 | 9,4 | 7,6 | 2014 1.Vj |
| 2,9 | 6,6 | - 0,2 | 1,1 | - 2,8 | 4,6 | 3,4 | 3,7 | 2.Vj |
| 3,0 | 6,5 | - 0,0 | 0,2 | - 0,5 | 5,5 | 4,1 | 4,4 | 3.Vj |
| 3,2 | 5,4 | 1,2 | 1,2 | 1,1 | 4,5 | 4,1 | 4,2 | 4.Vj |
| - 0,6 | 1,0 | - 3,9 | - 4,0 | - 3,5 | 5,2 | - 0,4 | 1,0 | 2015 1.Vj |
| 0,2 | 0,7 | - 1,7 | - 0,6 | - 3,9 | 4,8 | - 0,8 | 0,6 | 2.Vj |
| 1,3 | 4,3 | - 2,1 | - 0,5 | - 5,3 | 5,5 | 1,1 | 2,2 | 3.Vj |
| 3,6 | 4,5 | 1,8 | 2,6 | 0,2 | 7,0 | 3,2 | 4,1 | 4.Vj |
| 3,7 | 3,5 | 2,6 | 3,3 | 1,2 | 6,7 | 2,8 | 3,9 | 2016 1.Vj |
| 6,3 | 6,5 | 5,6 | 6,9 | 2,9 | 7,8 | 5,4 | 6,0 | 2.Vj |
| 2,9 | 1,6 | 2,3 | 3,4 | - 0,1 | 6,8 | 1,1 | 2,6 | 3.Vj |
| - 0,3 | - 2,7 | 0,3 | 2,4 | - 3,9 | 3,7 | - 3,1 | - 1,4 | 4.Vj |
| 5,2 | 3,6 | 6,9 | 7,4 | 5,7 | 4,0 | 4,3 | 4,2 | 2017 1.Vj |
| 1,3 | - 1,0 | 2,1 | 2,9 | 0,3 | 3,4 | - 0,6 | 0,5 | 2.Vj |

3. Investitionen nach Sektoren

3.3 Bruttoanlageinvestitionen der nichtstaatlichen Sektoren

3.3.3 in jeweiligen Preisen – saison- und kalenderbereinigte Ergebnisse nach Census X-12-ARIMA

| Viertel- jahr | Insgesamt | Ausrüstungs- investitionen | Bauinvestitionen | | | Sonstige Anlagen | Nachrichtlich: Ausrüstungs- u. Nichtwohnbau- investitionen | Nachrichtlich: Insgesamt ohne Wohnbauten |
|---|-----------|-------------------------------|------------------|------------|----------------------|---------------------|---|---|
| | | | zusammen | Wohnbauten | Nicht- wohnbauten | | | |
| Veränderung gegenüber dem Vorquartal in % | | | | | | | | |
| 2003 1.Vj | - 0,3 | - 0,6 | 0,1 | - 1,2 | 2,8 | - 0,9 | 0,4 | 0,1 |
| 2.Vj | - 1,2 | - 3,2 | 0,3 | 0,5 | - 0,1 | - 1,0 | - 2,3 | - 2,0 |
| 3.Vj | 0,4 | 0,7 | 0,1 | 0,7 | - 0,9 | 0,4 | 0,2 | 0,2 |
| 4.Vj | 0,3 | 1,0 | - 0,5 | - 0,2 | - 1,2 | 0,8 | 0,4 | 0,5 |
| 2004 1.Vj | - 0,2 | - 0,6 | - 0,3 | - 1,3 | 1,7 | 1,3 | 0,0 | 0,3 |
| 2.Vj | - 0,2 | 1,6 | - 2,0 | - 1,2 | - 3,4 | 1,1 | 0,1 | 0,3 |
| 3.Vj | 0,8 | 3,8 | - 1,6 | - 2,0 | - 0,7 | 0,7 | 2,5 | 2,1 |
| 4.Vj | - 0,1 | - 1,0 | 0,9 | - 0,9 | 4,5 | - 0,8 | 0,5 | 0,3 |
| 2005 1.Vj | - 1,2 | 1,0 | - 4,0 | - 3,4 | - 5,0 | 1,2 | - 0,8 | - 0,3 |
| 2.Vj | 0,8 | 0,7 | 1,2 | 2,0 | - 0,3 | 0,1 | 0,5 | 0,4 |
| 3.Vj | 1,6 | 1,6 | 1,9 | 1,1 | 3,6 | 0,6 | 2,2 | 1,8 |
| 4.Vj | 3,6 | 6,0 | 2,5 | 0,6 | 6,2 | 0,7 | 6,0 | 4,8 |
| 2006 1.Vj | - 1,2 | - 0,2 | - 3,3 | - 1,3 | - 6,8 | 2,2 | - 2,1 | - 1,1 |
| 2.Vj | 5,6 | 7,6 | 5,5 | 8,0 | 0,8 | 1,2 | 5,7 | 4,7 |
| 3.Vj | 1,2 | - 1,8 | 4,2 | 3,6 | 5,6 | 1,1 | 0,0 | 0,3 |
| 4.Vj | 3,8 | 3,6 | 5,0 | 3,3 | 8,3 | 1,2 | 4,9 | 4,1 |
| 2007 1.Vj | 1,4 | 3,1 | 0,0 | - 0,2 | 0,3 | 0,9 | 2,4 | 2,0 |
| 2.Vj | - 0,1 | 4,2 | - 4,5 | - 3,6 | - 6,2 | 1,3 | 1,3 | 1,3 |
| 3.Vj | 0,6 | - 0,9 | 1,9 | 1,6 | 2,5 | 1,2 | 0,0 | 0,2 |
| 4.Vj | 3,0 | 3,7 | 2,7 | 1,0 | 6,0 | 2,0 | 4,3 | 3,8 |
| 2008 1.Vj | 0,4 | - 2,3 | 2,6 | 1,4 | 4,8 | 1,3 | - 0,4 | - 0,1 |
| 2.Vj | - 1,3 | 0,9 | - 4,5 | - 4,3 | - 4,7 | 1,9 | - 0,7 | - 0,1 |
| 3.Vj | 0,7 | 0,7 | 0,7 | - 0,0 | 2,1 | 0,8 | 1,0 | 1,0 |
| 4.Vj | - 1,9 | - 4,4 | - 0,3 | 0,8 | - 2,3 | 0,3 | - 3,8 | - 2,9 |
| 2009 1.Vj | - 9,9 | - 20,9 | - 2,1 | - 2,2 | - 1,9 | - 2,4 | - 15,8 | - 12,8 |
| 2.Vj | - 1,2 | - 1,9 | - 0,9 | - 0,1 | - 2,3 | - 0,6 | - 2,0 | - 1,7 |
| 3.Vj | 0,7 | 0,7 | 0,7 | 0,4 | 1,2 | 0,5 | 0,8 | 0,8 |
| 4.Vj | 0,1 | - 2,6 | 1,6 | 2,2 | 0,7 | 1,7 | - 1,5 | - 0,7 |
| 2010 1.Vj | 0,9 | 6,0 | - 2,2 | - 1,5 | - 3,5 | - 0,8 | 2,9 | 1,9 |
| 2.Vj | 6,1 | 6,6 | 8,0 | 8,3 | 7,5 | 0,1 | 6,9 | 5,2 |
| 3.Vj | 1,9 | 4,4 | 0,3 | - 1,0 | 2,7 | 1,0 | 3,9 | 3,2 |
| 4.Vj | - 0,4 | - 0,1 | - 1,8 | - 1,6 | - 2,2 | 2,6 | - 0,8 | 0,0 |
| 2011 1.Vj | 5,8 | 1,8 | 10,0 | 10,0 | 10,0 | 3,6 | 4,2 | 4,1 |
| 2.Vj | 1,6 | 1,4 | 1,7 | 2,7 | - 0,1 | 1,7 | 0,9 | 1,1 |
| 3.Vj | 1,6 | 3,6 | 0,1 | 0,1 | - 0,0 | 1,5 | 2,4 | 2,2 |
| 4.Vj | 0,3 | - 2,6 | 2,5 | 2,2 | 3,0 | 0,8 | - 0,9 | - 0,5 |
| 2012 1.Vj | 0,4 | - 0,9 | 1,9 | 3,3 | - 0,7 | - 0,9 | - 0,8 | - 0,8 |
| 2.Vj | 0,5 | - 0,9 | 1,1 | 1,4 | 0,4 | 1,8 | - 0,5 | 0,0 |
| 3.Vj | - 0,2 | - 1,5 | 0,8 | 1,3 | - 0,2 | - 0,1 | - 1,1 | - 0,8 |
| 4.Vj | - 0,5 | 0,0 | - 1,0 | - 1,1 | - 0,7 | - 0,4 | - 0,2 | - 0,2 |
| 2013 1.Vj | - 2,0 | - 2,4 | - 2,7 | - 3,1 | - 1,9 | 0,7 | - 2,2 | - 1,5 |
| 2.Vj | 2,6 | 2,2 | 4,0 | 4,3 | 3,6 | - 0,5 | 2,6 | 1,8 |
| 3.Vj | 1,3 | - 1,1 | 3,1 | 3,9 | 1,4 | 0,8 | - 0,3 | - 0,0 |
| 4.Vj | 2,4 | 5,9 | 0,1 | 0,1 | 0,1 | 2,4 | 3,9 | 3,5 |
| 2014 1.Vj | 2,9 | 2,7 | 3,6 | 4,2 | 2,4 | 1,6 | 2,6 | 2,3 |
| 2.Vj | - 0,8 | 1,0 | - 2,8 | - 2,9 | - 2,6 | 1,7 | - 0,1 | 0,3 |
| 3.Vj | 0,0 | - 2,3 | 1,1 | 0,8 | 1,9 | 1,6 | - 1,0 | - 0,4 |
| 4.Vj | 1,6 | 3,4 | 0,5 | 0,6 | 0,3 | 1,2 | 2,4 | 2,1 |
| 2015 1.Vj | - 0,3 | - 1,0 | - 0,7 | - 0,4 | - 1,4 | 2,5 | - 1,1 | - 0,2 |
| 2.Vj | 0,2 | 0,9 | - 0,7 | 0,2 | - 2,5 | 1,1 | - 0,2 | 0,1 |
| 3.Vj | 1,1 | 1,6 | 0,4 | 0,8 | - 0,3 | 2,0 | 1,0 | 1,3 |
| 4.Vj | 2,5 | 1,8 | 2,9 | 2,2 | 4,3 | 2,8 | 2,6 | 2,6 |
| 2016 1.Vj | 1,4 | 0,6 | 1,9 | 2,3 | 1,0 | 1,6 | 0,7 | 1,0 |
| 2.Vj | - 0,3 | - 1,0 | - 0,5 | 0,6 | - 2,9 | 1,8 | - 1,6 | - 0,7 |
| 3.Vj | 0,9 | 1,1 | 0,6 | 0,9 | - 0,1 | 1,2 | 0,7 | 0,9 |
| 4.Vj | 0,1 | - 2,0 | 1,5 | 1,7 | 1,1 | 0,2 | - 1,1 | - 0,7 |
| 2017 1.Vj | 3,3 | 2,3 | 4,5 | 3,2 | 7,4 | 1,9 | 3,8 | 3,3 |
| 2.Vj | 1,7 | 1,5 | 1,8 | 3,1 | - 1,0 | 1,6 | 0,7 | 0,9 |

3. Investitionen nach Sektoren

3.3 Bruttoanlageinvestitionen der nichtstaatlichen Sektoren

3.3.4 preisbereinigt (Kettenindex 2010 = 100) – saison- und kalenderbereinigte Ergebnisse nach Census X-12-ARIMA

| Vierteljahr | Insgesamt | Ausrüstungsinvestitionen | Bauinvestitionen | | | Sonstige Anlagen | Nachrichtlich: Ausrüstungs- u. Nichtwohnbauinvestitionen | Nachrichtlich: Insgesamt ohne Wohnbauten |
|---|-----------|--------------------------|------------------|------------|-----------------|------------------|--|--|
| | | | zusammen | Wohnbauten | Nichtwohnbauten | | | |
| Veränderung gegenüber dem Vorquartal in % | | | | | | | | |
| 2003 1.Vj | 0,3 | 1,1 | ± 0,0 | - 1,2 | 2,4 | - 0,9 | 1,5 | 0,9 |
| 2.Vj | - 1,0 | - 2,6 | 0,4 | 0,6 | 0,2 | - 1,0 | - 1,8 | - 1,6 |
| 3.Vj | 0,3 | 0,6 | 0,2 | 0,7 | - 0,9 | 0,2 | 0,2 | 0,2 |
| 4.Vj | ± 0,0 | 0,5 | - 0,6 | - 0,3 | - 1,3 | 0,6 | ± 0,0 | 0,1 |
| 2004 1.Vj | 0,1 | 0,3 | - 0,7 | - 1,4 | 0,8 | 1,5 | 0,4 | 0,7 |
| 2.Vj | - 0,6 | 1,8 | - 3,0 | - 2,3 | - 4,3 | 0,8 | ± 0,0 | 0,2 |
| 3.Vj | 0,6 | 3,9 | - 2,0 | - 2,3 | - 1,4 | 0,5 | 2,4 | 1,9 |
| 4.Vj | - 0,3 | - 1,2 | 0,6 | - 1,1 | 4,1 | - 0,8 | 0,3 | 0,1 |
| 2005 1.Vj | - 1,1 | 1,5 | - 4,2 | - 3,6 | - 5,4 | 1,4 | - 0,5 | - 0,1 |
| 2.Vj | 1,2 | 1,4 | 1,4 | 2,1 | 0,1 | 0,1 | 1,0 | 0,8 |
| 3.Vj | 1,5 | 1,6 | 1,9 | 1,0 | 3,6 | 0,5 | 2,1 | 1,8 |
| 4.Vj | 3,4 | 5,9 | 2,2 | 0,3 | 5,8 | 0,5 | 5,9 | 4,6 |
| 2006 1.Vj | - 1,0 | 0,4 | - 3,6 | - 1,6 | - 7,0 | 2,5 | - 1,7 | - 0,8 |
| 2.Vj | 5,5 | 8,0 | 4,8 | 7,2 | 0,2 | 1,1 | 6,0 | 4,8 |
| 3.Vj | 0,6 | - 1,8 | 2,9 | 2,4 | 4,0 | 1,0 | - 0,4 | - 0,1 |
| 4.Vj | 3,5 | 4,2 | 3,8 | 2,3 | 6,9 | 0,9 | 4,9 | 4,0 |
| 2007 1.Vj | ± 0,0 | 2,9 | - 3,0 | - 3,4 | - 2,2 | 0,6 | 1,6 | 1,3 |
| 2.Vj | - 0,3 | 4,1 | - 5,2 | - 4,3 | - 6,9 | 1,3 | 1,3 | 1,2 |
| 3.Vj | 0,5 | - 0,6 | 1,5 | 1,2 | 1,9 | 0,9 | ± 0,0 | 0,2 |
| 4.Vj | 2,8 | 4,1 | 1,9 | 0,3 | 5,2 | 1,7 | 4,4 | 3,8 |
| 2008 1.Vj | - 0,2 | - 2,3 | 1,7 | 0,5 | 4,0 | 0,6 | - 0,7 | - 0,4 |
| 2.Vj | - 1,8 | 0,9 | - 5,4 | - 5,2 | - 5,8 | 1,4 | - 0,9 | - 0,5 |
| 3.Vj | 0,3 | 0,8 | - 0,5 | - 1,0 | 0,6 | 1,3 | 0,7 | 0,8 |
| 4.Vj | - 2,0 | - 4,4 | - 0,6 | 0,7 | - 2,9 | 0,6 | - 4,0 | - 3,0 |
| 2009 1.Vj | - 10,0 | - 21,1 | - 2,2 | - 2,3 | - 2,1 | - 2,4 | - 16,0 | - 12,9 |
| 2.Vj | - 0,9 | - 1,8 | - 0,6 | ± 0,0 | - 1,6 | 0,1 | - 1,7 | - 1,3 |
| 3.Vj | 0,5 | 0,5 | 0,6 | 0,3 | 1,1 | 0,4 | 0,7 | 0,6 |
| 4.Vj | - 0,8 | - 2,7 | 0,4 | 0,9 | - 0,4 | 0,2 | - 2,0 | - 1,4 |
| 2010 1.Vj | 1,2 | 5,6 | - 1,6 | - 0,9 | - 3,1 | - 0,1 | 2,8 | 2,0 |
| 2.Vj | 5,5 | 6,5 | 7,1 | 7,3 | 6,7 | - 0,7 | 6,6 | 4,8 |
| 3.Vj | 1,8 | 4,8 | - 0,2 | - 1,4 | 2,1 | 0,7 | 4,0 | 3,2 |
| 4.Vj | - 0,6 | 0,5 | - 2,5 | - 2,2 | - 3,0 | 2,1 | - 0,5 | 0,1 |
| 2011 1.Vj | 4,9 | 1,1 | 8,9 | 9,1 | 8,4 | 2,7 | 3,3 | 3,1 |
| 2.Vj | 0,9 | 1,0 | 0,9 | 1,9 | - 0,9 | 0,9 | 0,4 | 0,5 |
| 3.Vj | 1,2 | 3,5 | - 0,5 | - 0,5 | - 0,6 | 1,1 | 2,3 | 2,0 |
| 4.Vj | ± 0,0 | - 2,4 | 1,6 | 1,3 | 2,2 | 0,8 | - 1,0 | - 0,6 |
| 2012 1.Vj | - 0,4 | - 1,6 | 1,1 | 2,4 | - 1,5 | - 2,0 | - 1,5 | - 1,7 |
| 2.Vj | 0,1 | - 1,1 | 0,5 | 0,8 | ± 0,0 | 1,7 | - 0,8 | - 0,2 |
| 3.Vj | - 0,5 | - 1,7 | 0,3 | 0,7 | - 0,6 | - 0,2 | - 1,3 | - 1,1 |
| 4.Vj | - 0,7 | 0,2 | - 1,4 | - 1,5 | - 1,1 | - 0,6 | - 0,2 | - 0,3 |
| 2013 1.Vj | - 2,4 | - 2,5 | - 3,3 | - 3,7 | - 2,4 | 0,2 | - 2,5 | - 1,8 |
| 2.Vj | 2,3 | 2,1 | 3,5 | 3,7 | 3,1 | - 0,5 | 2,4 | 1,6 |
| 3.Vj | 0,5 | - 1,0 | 1,5 | 2,2 | ± 0,0 | 0,5 | - 0,7 | - 0,4 |
| 4.Vj | 1,9 | 5,7 | - 0,6 | - 0,7 | - 0,6 | 1,6 | 3,7 | 3,2 |
| 2014 1.Vj | 2,8 | 2,6 | 3,5 | 4,2 | 2,1 | 1,3 | 2,4 | 2,1 |
| 2.Vj | - 1,1 | 0,9 | - 3,3 | - 3,4 | - 2,9 | 1,1 | - 0,3 | 0,1 |
| 3.Vj | - 0,5 | - 2,7 | 0,6 | 0,3 | 1,3 | 1,1 | - 1,5 | - 0,8 |
| 4.Vj | 1,2 | 3,1 | ± 0,0 | 0,1 | - 0,2 | 0,9 | 2,1 | 1,8 |
| 2015 1.Vj | - 0,7 | - 1,0 | - 1,4 | - 0,9 | - 2,2 | 1,9 | - 1,4 | - 0,6 |
| 2.Vj | - 0,1 | 0,7 | - 1,0 | - 0,1 | - 2,7 | 0,7 | - 0,4 | - 0,1 |
| 3.Vj | 0,8 | 1,4 | ± 0,0 | 0,3 | - 0,5 | 1,7 | 0,8 | 1,1 |
| 4.Vj | 2,2 | 1,7 | 2,4 | 1,7 | 3,8 | 2,7 | 2,3 | 2,4 |
| 2016 1.Vj | 1,2 | 0,6 | 1,5 | 1,7 | 0,8 | 1,5 | 0,7 | 0,9 |
| 2.Vj | - 0,5 | - 1,0 | - 1,1 | 0,1 | - 3,6 | 1,7 | - 1,8 | - 0,9 |
| 3.Vj | 0,5 | 1,0 | 0,1 | 0,4 | - 0,5 | 0,8 | 0,5 | 0,6 |
| 4.Vj | - 0,4 | - 2,2 | 0,9 | 1,1 | 0,3 | - 0,3 | - 1,5 | - 1,2 |
| 2017 1.Vj | 2,8 | 2,4 | 3,6 | 2,4 | 6,3 | 1,7 | 3,6 | 3,1 |
| 2.Vj | 1,1 | 1,5 | 0,9 | 2,2 | - 2,0 | 1,2 | 0,4 | 0,6 |

3. Investitionen nach Sektoren

3.3 Bruttoanlageinvestitionen der nichtstaatlichen Sektoren

3.3.5 in jeweiligen Preisen – saison- und kalenderbereinigte Ergebnisse nach BV4.1

| Vierteljahr | Insgesamt | Ausrüstungsinvestitionen | Bauinvestitionen | | | Sonstige Anlagen | Nachrichtlich: Ausrüstungs- u. Nichtwohnbauinvestitionen | Nachrichtlich: Insgesamt ohne Wohnbauten |
|---|-----------|--------------------------|------------------|------------|-----------------|------------------|--|--|
| | | | zusammen | Wohnbauten | Nichtwohnbauten | | | |
| Veränderung gegenüber dem Vorquartal in % | | | | | | | | |
| 2003 1.Vj | - 0,1 | 0,2 | - 0,0 | - 0,4 | 0,8 | - 0,9 | 0,4 | 0,1 |
| 2.Vj | - 0,6 | - 1,9 | 0,6 | 0,8 | 0,3 | - 0,8 | - 1,3 | - 1,2 |
| 3.Vj | - 0,2 | - 0,4 | - 0,1 | 0,1 | - 0,7 | 0,3 | - 0,5 | - 0,3 |
| 4.Vj | 0,3 | 0,7 | - 0,1 | 0,1 | - 0,6 | 0,8 | 0,3 | 0,4 |
| 2004 1.Vj | - 0,0 | 0,5 | - 0,9 | - 1,0 | - 0,6 | 1,3 | 0,2 | 0,4 |
| 2.Vj | 0,1 | 1,7 | - 1,5 | - 1,7 | - 1,1 | 1,0 | 0,9 | 0,9 |
| 3.Vj | 0,3 | 2,7 | - 1,7 | - 2,1 | - 0,8 | 0,7 | 1,6 | 1,4 |
| 4.Vj | - 1,2 | - 1,5 | - 1,4 | - 1,8 | - 0,5 | 0,1 | - 1,2 | - 0,9 |
| 2005 1.Vj | 0,3 | 2,3 | - 1,4 | - 1,1 | - 1,9 | 0,0 | 1,1 | 0,9 |
| 2.Vj | 0,8 | 0,4 | 1,1 | 0,4 | 2,5 | 0,7 | 1,0 | 0,9 |
| 3.Vj | 1,8 | 2,5 | 1,5 | 1,0 | 2,5 | 0,6 | 2,5 | 2,0 |
| 4.Vj | 2,6 | 4,2 | 1,8 | 0,9 | 3,3 | 1,2 | 3,9 | 3,3 |
| 2006 1.Vj | - 0,9 | 1,9 | - 4,4 | - 1,5 | - 9,8 | 1,7 | - 1,4 | - 0,7 |
| 2.Vj | 6,2 | 4,4 | 9,9 | 9,1 | 11,5 | 1,0 | 6,2 | 5,0 |
| 3.Vj | 1,9 | 1,4 | 2,6 | 2,7 | 2,3 | 1,3 | 1,7 | 1,6 |
| 4.Vj | 2,3 | 0,8 | 4,1 | 3,1 | 6,2 | 1,1 | 2,2 | 2,0 |
| 2007 1.Vj | 1,5 | 5,4 | - 1,8 | - 0,8 | - 3,7 | 1,0 | 2,8 | 2,4 |
| 2.Vj | 0,6 | 1,0 | 0,2 | - 0,9 | 2,3 | 1,0 | 1,3 | 1,2 |
| 3.Vj | 1,1 | 2,0 | 0,2 | 0,3 | - 0,0 | 1,3 | 1,5 | 1,4 |
| 4.Vj | 1,9 | 3,1 | 0,9 | - 0,6 | 3,7 | 1,6 | 3,2 | 2,9 |
| 2008 1.Vj | 0,6 | - 1,5 | 2,3 | 1,7 | 3,3 | 2,0 | - 0,3 | 0,2 |
| 2.Vj | - 0,6 | - 0,4 | - 1,7 | - 2,0 | - 1,2 | 2,1 | - 0,6 | - 0,1 |
| 3.Vj | 0,2 | 0,8 | - 0,5 | - 1,0 | 0,4 | 0,5 | 0,7 | 0,7 |
| 4.Vj | - 1,5 | - 2,4 | - 1,0 | - 0,3 | - 2,3 | - 0,4 | - 2,3 | - 1,9 |
| 2009 1.Vj | - 9,1 | - 19,8 | - 1,7 | - 1,4 | - 2,2 | - 1,2 | - 15,1 | - 12,0 |
| 2.Vj | - 2,5 | - 5,6 | - 0,7 | - 0,7 | - 0,7 | - 0,7 | - 4,1 | - 3,3 |
| 3.Vj | 0,2 | 0,3 | 0,1 | 0,9 | - 1,4 | 0,4 | - 0,2 | - 0,1 |
| 4.Vj | 1,0 | - 0,8 | 2,6 | 2,8 | 2,4 | 0,4 | 0,2 | 0,3 |
| 2010 1.Vj | 1,6 | 7,1 | - 1,8 | - 1,3 | - 2,7 | 0,2 | 3,9 | 2,9 |
| 2.Vj | 4,1 | 4,6 | 5,0 | 4,9 | 5,1 | 0,6 | 4,8 | 3,7 |
| 3.Vj | 2,0 | 2,8 | 1,8 | 1,3 | 2,7 | 1,0 | 2,7 | 2,3 |
| 4.Vj | 1,2 | 3,1 | - 0,5 | - 0,1 | - 1,2 | 1,8 | 1,8 | 1,8 |
| 2011 1.Vj | 4,7 | 0,7 | 8,3 | 7,6 | 9,5 | 4,0 | 3,3 | 3,5 |
| 2.Vj | 1,1 | 1,4 | 0,7 | 1,5 | - 0,6 | 1,7 | 0,8 | 1,0 |
| 3.Vj | 1,6 | 1,9 | 1,3 | 1,8 | 0,5 | 1,6 | 1,4 | 1,5 |
| 4.Vj | 1,7 | - 0,4 | 3,7 | 3,8 | 3,5 | 0,9 | 0,8 | 0,8 |
| 2012 1.Vj | 0,1 | - 0,8 | 1,1 | 1,5 | 0,2 | - 0,6 | - 0,5 | - 0,5 |
| 2.Vj | - 0,6 | - 2,2 | 0,0 | 0,8 | - 1,5 | 1,2 | - 2,0 | - 1,2 |
| 3.Vj | - 0,1 | - 1,3 | 0,7 | 1,0 | 0,0 | ± 0,0 | - 0,9 | - 0,7 |
| 4.Vj | - 0,6 | - 1,2 | - 0,3 | 0,0 | - 1,0 | - 0,4 | - 1,2 | - 1,0 |
| 2013 1.Vj | - 0,3 | - 0,5 | - 0,6 | - 2,4 | 3,1 | 0,7 | 0,7 | 0,7 |
| 2.Vj | 1,2 | 0,7 | 2,0 | 3,6 | - 1,1 | - 0,2 | 0,1 | 0,0 |
| 3.Vj | 1,6 | 1,0 | 2,2 | 2,7 | 1,4 | 0,9 | 1,1 | 1,1 |
| 4.Vj | 1,6 | 3,1 | 0,3 | 0,9 | - 0,8 | 2,1 | 1,9 | 1,9 |
| 2014 1.Vj | 3,5 | 3,3 | 4,3 | 3,8 | 5,2 | 1,4 | 3,9 | 3,3 |
| 2.Vj | - 0,5 | 0,5 | - 2,1 | - 1,8 | - 2,5 | 2,0 | - 0,4 | 0,2 |
| 3.Vj | 0,6 | 0,1 | 0,5 | 0,1 | 1,5 | 1,7 | 0,5 | 0,8 |
| 4.Vj | 0,8 | 2,5 | - 0,4 | 0,7 | - 2,8 | 1,0 | 0,8 | 0,8 |
| 2015 1.Vj | - 0,4 | - 1,4 | - 0,5 | - 1,0 | 0,5 | 2,2 | - 0,8 | - 0,0 |
| 2.Vj | 1,0 | 1,1 | 0,7 | 1,1 | 0,0 | 1,4 | 0,7 | 0,9 |
| 3.Vj | 1,5 | 2,3 | 0,6 | 1,2 | - 0,5 | 2,1 | 1,4 | 1,6 |
| 4.Vj | 1,7 | 1,9 | 1,1 | 1,7 | - 0,1 | 2,8 | 1,3 | 1,7 |
| 2016 1.Vj | 1,0 | - 0,4 | 1,9 | 1,7 | 2,6 | 1,3 | 0,4 | 0,7 |
| 2.Vj | 0,9 | 0,4 | 0,8 | 1,6 | - 1,1 | 2,0 | - 0,1 | 0,5 |
| 3.Vj | 0,5 | - 0,3 | 0,8 | 0,9 | 0,6 | 1,2 | 0,0 | 0,3 |
| 4.Vj | - 0,1 | - 1,2 | 0,4 | 1,2 | - 1,4 | 0,4 | - 1,3 | - 0,8 |
| 2017 1.Vj | 2,8 | 2,2 | 3,7 | 2,8 | 5,8 | 1,7 | 3,3 | 2,8 |
| 2.Vj | 1,8 | 0,9 | 2,7 | 2,9 | 2,4 | 1,2 | 1,3 | 1,3 |

3. Investitionen nach Sektoren

3.3 Bruttoanlageinvestitionen der nichtstaatlichen Sektoren

3.3.6 preisbereinigt (Kettenindex 2010 = 100) – saison- und kalenderbereinigte Ergebnisse nach BV4.1

| Viertel- jahr | Insgesamt | Ausrüstungs- investitionen | Bauinvestitionen | | | Sonstige Anlagen | Nachrichtlich: Ausrüstungs- u. Nichtwohnbau- investitionen | Nachrichtlich: Insgesamt ohne Wohnbauten |
|---|-----------|-------------------------------|------------------|------------|----------------------|---------------------|---|---|
| | | | zusammen | Wohnbauten | Nicht- wohnbauten | | | |
| Veränderung gegenüber dem Vorquartal in % | | | | | | | | |
| 2003 1.Vj | 0,3 | 1,2 | - 0,1 | - 0,5 | 0,7 | - 0,8 | 1,0 | 0,6 |
| 2.Vj | - 0,3 | - 1,2 | 0,7 | 1,0 | 0,3 | - 0,8 | - 0,8 | - 0,8 |
| 3.Vj | - 0,1 | - 0,4 | ± 0,0 | 0,2 | - 0,3 | 0,2 | - 0,4 | - 0,3 |
| 4.Vj | 0,2 | 0,9 | - 0,5 | - 0,2 | - 1,2 | 0,7 | 0,3 | 0,4 |
| 2004 1.Vj | ± 0,0 | 0,7 | - 0,9 | - 1,1 | - 0,5 | 1,2 | 0,3 | 0,5 |
| 2.Vj | - 0,3 | 1,9 | - 2,5 | - 2,6 | - 2,5 | 0,8 | 0,6 | 0,7 |
| 3.Vj | 0,2 | 2,9 | - 2,1 | - 2,5 | - 1,5 | 0,6 | 1,7 | 1,4 |
| 4.Vj | - 1,1 | - 1,4 | - 1,4 | - 2,0 | - 0,3 | 0,1 | - 1,1 | - 0,8 |
| 2005 1.Vj | 0,1 | 2,5 | - 1,9 | - 1,4 | - 3,0 | ± 0,0 | 1,0 | 0,7 |
| 2.Vj | 1,0 | 0,8 | 1,4 | 0,5 | 3,3 | 0,7 | 1,5 | 1,3 |
| 3.Vj | 1,7 | 2,7 | 1,3 | 0,9 | 2,1 | 0,5 | 2,6 | 2,1 |
| 4.Vj | 2,4 | 4,1 | 1,2 | 0,4 | 2,8 | 1,0 | 3,8 | 3,1 |
| 2006 1.Vj | - 0,5 | 2,4 | - 3,9 | - 1,1 | - 9,0 | 1,8 | - 0,8 | - 0,2 |
| 2.Vj | 5,6 | 4,8 | 8,1 | 7,7 | 9,0 | 0,9 | 5,9 | 4,8 |
| 3.Vj | 1,2 | 1,2 | 1,4 | 1,5 | 1,1 | 1,2 | 1,1 | 1,1 |
| 4.Vj | 2,0 | 1,6 | 2,8 | 1,7 | 4,9 | 0,9 | 2,5 | 2,1 |
| 2007 1.Vj | 0,6 | 5,4 | - 3,8 | - 3,0 | - 5,5 | 0,7 | 2,4 | 2,0 |
| 2.Vj | 0,1 | 1,1 | - 1,3 | - 2,3 | 0,6 | 1,0 | 1,0 | 1,0 |
| 3.Vj | 0,5 | 1,2 | - 0,3 | - 0,2 | - 0,4 | 0,9 | 0,8 | 0,8 |
| 4.Vj | 2,1 | 4,3 | 0,1 | - 1,4 | 3,0 | 1,2 | 4,0 | 3,4 |
| 2008 1.Vj | 0,2 | - 1,5 | 1,7 | 1,3 | 2,4 | 1,5 | - 0,5 | - 0,1 |
| 2.Vj | - 1,1 | - 0,3 | - 2,7 | - 3,2 | - 1,9 | 1,4 | - 0,7 | - 0,3 |
| 3.Vj | - 0,6 | ± 0,0 | - 1,7 | - 2,0 | - 1,2 | 0,8 | - 0,3 | - 0,1 |
| 4.Vj | - 1,1 | - 1,6 | - 1,0 | - 0,2 | - 2,4 | - 0,2 | - 1,8 | - 1,5 |
| 2009 1.Vj | - 9,4 | - 20,0 | - 2,1 | - 1,7 | - 2,8 | - 1,0 | - 15,4 | - 12,2 |
| 2.Vj | - 2,2 | - 5,3 | - 0,6 | - 0,5 | - 0,7 | ± 0,0 | - 3,9 | - 3,0 |
| 3.Vj | - 0,1 | - 0,5 | 0,2 | 0,8 | - 1,0 | 0,2 | - 0,7 | - 0,5 |
| 4.Vj | 0,4 | - 1,0 | 2,0 | 1,7 | 2,6 | - 1,2 | 0,1 | - 0,2 |
| 2010 1.Vj | 1,8 | 7,1 | - 2,0 | - 1,1 | - 3,6 | 1,1 | 3,6 | 3,0 |
| 2.Vj | 3,7 | 4,7 | 4,4 | 4,3 | 4,6 | - 0,2 | 4,6 | 3,4 |
| 3.Vj | 1,7 | 2,9 | 1,2 | 0,8 | 2,1 | 0,5 | 2,7 | 2,1 |
| 4.Vj | 1,1 | 3,4 | - 0,8 | - 0,6 | - 1,0 | 0,8 | 2,1 | 1,8 |
| 2011 1.Vj | 3,9 | 0,5 | 6,8 | 6,7 | 6,9 | 3,7 | 2,4 | 2,7 |
| 2.Vj | 0,6 | 1,2 | ± 0,0 | 0,7 | - 1,3 | 0,9 | 0,4 | 0,5 |
| 3.Vj | 1,2 | 1,8 | 0,8 | 1,2 | 0,2 | 1,0 | 1,3 | 1,2 |
| 4.Vj | 1,3 | - 0,5 | 3,1 | 3,0 | 3,2 | 0,4 | 0,6 | 0,6 |
| 2012 1.Vj | - 1,0 | - 1,2 | - 0,8 | 0,5 | - 3,2 | - 1,1 | - 1,8 | - 1,6 |
| 2.Vj | - 0,5 | - 2,3 | 0,3 | 0,3 | 0,4 | 0,9 | - 1,5 | - 0,9 |
| 3.Vj | - 0,3 | - 1,6 | 0,5 | 0,7 | 0,1 | - 0,3 | - 1,0 | - 0,8 |
| 4.Vj | - 0,9 | - 1,3 | - 0,6 | - 0,4 | - 1,1 | - 0,7 | - 1,2 | - 1,1 |
| 2013 1.Vj | - 1,5 | - 0,4 | - 2,9 | - 3,1 | - 2,6 | 0,4 | - 1,1 | - 0,7 |
| 2.Vj | 1,5 | 0,5 | 2,9 | 2,7 | 3,5 | - 0,5 | 1,4 | 1,0 |
| 3.Vj | 0,9 | 1,0 | 0,9 | 1,4 | - 0,1 | 0,5 | 0,7 | 0,6 |
| 4.Vj | 1,1 | 3,0 | - 0,4 | 0,2 | - 1,7 | 1,5 | 1,5 | 1,5 |
| 2014 1.Vj | 2,7 | 3,2 | 3,0 | 3,4 | 2,1 | 1,1 | 2,8 | 2,4 |
| 2.Vj | - 0,5 | 0,4 | - 1,8 | - 2,4 | - 0,6 | 1,5 | 0,1 | 0,4 |
| 3.Vj | 0,2 | - 0,2 | 0,1 | - 0,2 | 0,8 | 1,3 | 0,1 | 0,4 |
| 4.Vj | 0,5 | 2,2 | - 0,8 | 0,3 | - 3,0 | 0,7 | 0,6 | 0,6 |
| 2015 1.Vj | - 1,0 | - 1,6 | - 1,5 | - 1,8 | - 0,9 | 1,7 | - 1,4 | - 0,6 |
| 2.Vj | 0,7 | 0,8 | 0,5 | 0,9 | - 0,2 | 0,9 | 0,5 | 0,6 |
| 3.Vj | 1,1 | 2,2 | 0,1 | 0,6 | - 0,8 | 1,9 | 1,2 | 1,4 |
| 4.Vj | 1,5 | 1,8 | 0,9 | 1,1 | 0,5 | 2,7 | 1,4 | 1,7 |
| 2016 1.Vj | 0,7 | - 0,5 | 1,5 | 1,5 | 1,3 | 1,1 | 0,1 | 0,3 |
| 2.Vj | 0,4 | 0,2 | - 0,1 | 0,6 | - 1,7 | 1,9 | - 0,4 | 0,2 |
| 3.Vj | 0,3 | - 0,3 | 0,4 | 0,5 | ± 0,0 | 0,9 | - 0,2 | 0,1 |
| 4.Vj | - 0,4 | - 1,4 | 0,2 | 0,8 | - 1,1 | - 0,1 | - 1,3 | - 1,0 |
| 2017 1.Vj | 2,1 | 2,1 | 2,4 | 1,8 | 3,9 | 1,5 | 2,6 | 2,3 |
| 2.Vj | 1,4 | 0,9 | 1,9 | 2,3 | 1,2 | 0,7 | 1,0 | 0,9 |

3. Investitionen nach Sektoren
3.4 Bruttoanlageinvestitionen des Staates
3.4.1 in jeweiligen Preisen

| Jahr, Vierteljahr | Insgesamt | Ausrüstungs- investitionen ¹ | Bauinvestitionen | | | Sonstige Anlagen | Nachrichtlich: Ausrüstungs- u. Nichtwohnbau- investitionen ¹ | Nachrichtlich: Insgesamt ohne Wohnbauten |
|----------------------|-----------|--|------------------|------------|----------------------|---------------------|--|---|
| | | | zusammen | Wohnbauten | Nicht- wohnbauten | | | |
| Mrd. EUR | | | | | | | | |
| 1991 | 49,418 | 8,707 | 32,643 | 1,250 | 31,393 | 8,068 | 40,100 | 48,168 |
| 2002 | 48,396 | 7,620 | 30,704 | 0,671 | 30,033 | 10,072 | 37,653 | 47,725 |
| 2003 | 47,017 | 7,809 | 28,740 | 0,645 | 28,095 | 10,468 | 35,904 | 46,372 |
| 2004 | 44,153 | 7,608 | 26,072 | 0,459 | 25,613 | 10,473 | 33,221 | 43,694 |
| 2005 | 43,419 | 8,276 | 24,676 | 0,465 | 24,211 | 10,467 | 32,487 | 42,954 |
| 2006 | 47,779 | 9,781 | 26,765 | 0,485 | 26,280 | 11,233 | 36,061 | 47,294 |
| 2007 | 48,632 | 7,604 | 29,194 | 0,527 | 28,667 | 11,834 | 36,271 | 48,105 |
| 2008 | 52,759 | 8,761 | 31,489 | 0,715 | 30,774 | 12,509 | 39,535 | 52,044 |
| 2009 | 57,948 | 11,517 | 32,859 | 0,663 | 32,196 | 13,572 | 43,713 | 57,285 |
| 2010 | 59,467 | 11,843 | 33,406 | 0,554 | 32,852 | 14,218 | 44,695 | 58,913 |
| 2011 | 61,514 | 12,115 | 34,714 | 0,758 | 33,956 | 14,685 | 46,071 | 60,756 |
| 2012 | 61,746 | 12,956 | 33,090 | 0,575 | 32,515 | 15,700 | 45,471 | 61,171 |
| 2013 | 60,374 | 11,123 | 33,119 | 0,585 | 32,534 | 16,132 | 43,657 | 59,789 |
| 2014 | 60,501 | 9,756 | 34,138 | 0,606 | 33,532 | 16,607 | 43,288 | 59,895 |
| 2015 | 64,278 | 12,477 | 34,277 | 0,490 | 33,787 | 17,524 | 46,264 | 63,788 |
| 2016 | 66,792 | 13,109 | 35,758 | 0,522 | 35,236 | 17,925 | 48,345 | 66,270 |
| 2007 1.Vj | 9,479 | 1,288 | 5,758 | 0,117 | 5,641 | 2,433 | 6,929 | 9,362 |
| 2.Vj | 11,873 | 1,441 | 7,775 | 0,135 | 7,640 | 2,657 | 9,081 | 11,738 |
| 3.Vj | 13,119 | 1,774 | 8,549 | 0,145 | 8,404 | 2,796 | 10,178 | 12,974 |
| 4.Vj | 14,161 | 3,101 | 7,112 | 0,130 | 6,982 | 3,948 | 10,083 | 14,031 |
| 2008 1.Vj | 10,067 | 1,755 | 5,844 | 0,157 | 5,687 | 2,468 | 7,442 | 9,910 |
| 2.Vj | 12,931 | 1,578 | 8,472 | 0,190 | 8,282 | 2,881 | 9,860 | 12,741 |
| 3.Vj | 14,066 | 1,922 | 9,163 | 0,195 | 8,968 | 2,981 | 10,890 | 13,871 |
| 4.Vj | 15,695 | 3,506 | 8,010 | 0,173 | 7,837 | 4,179 | 11,343 | 15,522 |
| 2009 1.Vj | 10,381 | 2,140 | 5,606 | 0,141 | 5,465 | 2,635 | 7,605 | 10,240 |
| 2.Vj | 14,083 | 2,356 | 8,678 | 0,172 | 8,506 | 3,049 | 10,862 | 13,911 |
| 3.Vj | 15,690 | 2,550 | 9,831 | 0,183 | 9,648 | 3,309 | 12,198 | 15,507 |
| 4.Vj | 17,794 | 4,471 | 8,744 | 0,167 | 8,577 | 4,579 | 13,048 | 17,627 |
| 2010 1.Vj | 10,731 | 2,483 | 5,386 | 0,113 | 5,273 | 2,862 | 7,756 | 10,618 |
| 2.Vj | 15,122 | 2,383 | 9,525 | 0,149 | 9,376 | 3,214 | 11,759 | 14,973 |
| 3.Vj | 16,337 | 2,805 | 10,098 | 0,155 | 9,943 | 3,434 | 12,748 | 16,182 |
| 4.Vj | 17,277 | 4,172 | 8,397 | 0,137 | 8,260 | 4,708 | 12,432 | 17,140 |
| 2011 1.Vj | 12,170 | 2,496 | 6,382 | 0,164 | 6,218 | 3,292 | 8,714 | 12,006 |
| 2.Vj | 15,196 | 2,346 | 9,370 | 0,198 | 9,172 | 3,480 | 11,518 | 14,998 |
| 3.Vj | 16,456 | 2,794 | 10,144 | 0,207 | 9,937 | 3,518 | 12,731 | 16,249 |
| 4.Vj | 17,692 | 4,479 | 8,818 | 0,189 | 8,629 | 4,395 | 13,108 | 17,503 |
| 2012 1.Vj | 12,060 | 2,598 | 5,974 | 0,129 | 5,845 | 3,488 | 8,443 | 11,931 |
| 2.Vj | 14,392 | 2,006 | 8,744 | 0,150 | 8,594 | 3,642 | 10,600 | 14,242 |
| 3.Vj | 16,922 | 3,244 | 9,805 | 0,157 | 9,648 | 3,873 | 12,892 | 16,765 |
| 4.Vj | 18,372 | 5,108 | 8,567 | 0,139 | 8,428 | 4,697 | 13,536 | 18,233 |
| 2013 1.Vj | 10,075 | 1,566 | 4,969 | 0,123 | 4,846 | 3,540 | 6,412 | 9,952 |
| 2.Vj | 15,057 | 2,225 | 9,027 | 0,153 | 8,874 | 3,805 | 11,099 | 14,904 |
| 3.Vj | 16,664 | 2,608 | 10,169 | 0,164 | 10,005 | 3,887 | 12,613 | 16,500 |
| 4.Vj | 18,578 | 4,724 | 8,954 | 0,145 | 8,809 | 4,900 | 13,533 | 18,433 |
| 2014 1.Vj | 11,612 | 1,439 | 6,442 | 0,139 | 6,303 | 3,731 | 7,742 | 11,473 |
| 2.Vj | 14,784 | 1,819 | 9,131 | 0,156 | 8,975 | 3,834 | 10,794 | 14,628 |
| 3.Vj | 16,122 | 2,372 | 9,767 | 0,165 | 9,602 | 3,983 | 11,974 | 15,957 |
| 4.Vj | 17,983 | 4,126 | 8,798 | 0,146 | 8,652 | 5,059 | 12,778 | 17,837 |
| 2015 1.Vj | 11,595 | 1,658 | 6,132 | 0,109 | 6,023 | 3,805 | 7,681 | 11,486 |
| 2.Vj | 15,308 | 2,154 | 9,081 | 0,126 | 8,955 | 4,073 | 11,109 | 15,182 |
| 3.Vj | 17,031 | 2,737 | 10,050 | 0,133 | 9,917 | 4,244 | 12,654 | 16,898 |
| 4.Vj | 20,344 | 5,928 | 9,014 | 0,122 | 8,892 | 5,402 | 14,820 | 20,222 |
| 2016 1.Vj | 13,007 | 2,259 | 6,646 | 0,115 | 6,531 | 4,102 | 8,790 | 12,892 |
| 2.Vj | 16,003 | 2,284 | 9,578 | 0,138 | 9,440 | 4,141 | 11,724 | 15,865 |
| 3.Vj | 17,425 | 2,736 | 10,313 | 0,141 | 10,172 | 4,376 | 12,908 | 17,284 |
| 4.Vj | 20,357 | 5,830 | 9,221 | 0,128 | 9,093 | 5,306 | 14,923 | 20,229 |
| 2017 1.Vj | 13,337 | 2,205 | 6,869 | 0,127 | 6,742 | 4,263 | 8,947 | 13,210 |
| 2.Vj | 16,997 | 2,430 | 10,260 | 0,146 | 10,114 | 4,307 | 12,544 | 16,851 |

¹ Einschl. militärischer Waffensysteme.

| Insgesamt | Ausrüstungs- investitionen ¹ | Bauinvestitionen | | | Sonstige Anlagen | Nachrichtlich: Ausrüstungs- u. Nichtwohnbau- investitionen ¹ | Nachrichtlich: Insgesamt ohne Wohnbauten | Jahr, Vierteljahr |
|---|--|------------------|------------|----------------------|---------------------|--|---|----------------------|
| | | zusammen | Wohnbauten | Nicht- wohnbauten | | | | |
| Veränderung gegenüber dem entsprechenden Vorjahreszeitraum in % | | | | | | | | |
| - 1,6 | 1,5 | - 3,5 | - 6,4 | - 3,5 | 2,5 | - 2,5 | - 1,5 | 2002 |
| - 2,8 | 2,5 | - 6,4 | - 3,9 | - 6,5 | 3,9 | - 4,6 | - 2,8 | 2003 |
| - 6,1 | - 2,6 | - 9,3 | - 28,8 | - 8,8 | 0,0 | - 7,5 | - 5,8 | 2004 |
| - 1,7 | 8,8 | - 5,4 | 1,3 | - 5,5 | - 0,1 | - 2,2 | - 1,7 | 2005 |
| 10,0 | 18,2 | 8,5 | 4,3 | 8,5 | 7,3 | 11,0 | 10,1 | 2006 |
| 1,8 | - 22,3 | 9,1 | 8,7 | 9,1 | 5,4 | 0,6 | 1,7 | 2007 |
| 8,5 | 15,2 | 7,9 | 35,7 | 7,3 | 5,7 | 9,0 | 8,2 | 2008 |
| 9,8 | 31,5 | 4,4 | - 7,3 | 4,6 | 8,5 | 10,6 | 10,1 | 2009 |
| 2,6 | 2,8 | 1,7 | - 16,4 | 2,0 | 4,8 | 2,2 | 2,8 | 2010 |
| 3,4 | 2,3 | 3,9 | 36,8 | 3,4 | 3,3 | 3,1 | 3,1 | 2011 |
| 0,4 | 6,9 | - 4,7 | - 24,1 | - 4,2 | 6,9 | - 1,3 | 0,7 | 2012 |
| - 2,2 | - 14,1 | 0,1 | 1,7 | 0,1 | 2,8 | - 4,0 | - 2,3 | 2013 |
| 0,2 | - 12,3 | 3,1 | 3,6 | 3,1 | 2,9 | - 0,8 | 0,2 | 2014 |
| 6,2 | 27,9 | 0,4 | - 19,1 | 0,8 | 5,5 | 6,9 | 6,5 | 2015 |
| 3,9 | 5,1 | 4,3 | 6,5 | 4,3 | 2,3 | 4,5 | 3,9 | 2016 |
| 18,5 | - 25,2 | 47,9 | 21,9 | 48,6 | 2,0 | 25,5 | 18,4 | 2007 1.Vj |
| - 0,2 | - 16,1 | 1,8 | 7,1 | 1,8 | 4,3 | - 1,6 | - 0,3 | 2.Vj |
| - 0,8 | - 21,6 | 2,4 | 6,6 | 2,3 | 6,8 | - 2,8 | - 0,9 | 3.Vj |
| - 3,3 | - 24,0 | 3,2 | 2,4 | 3,2 | 7,3 | - 7,0 | - 3,4 | 4.Vj |
| 6,2 | 36,3 | 1,5 | 34,2 | 0,8 | 1,4 | 7,4 | 5,9 | 2008 1.Vj |
| 8,9 | 9,5 | 9,0 | 40,7 | 8,4 | 8,4 | 8,6 | 8,5 | 2.Vj |
| 7,2 | 8,3 | 7,2 | 34,5 | 6,7 | 6,6 | 7,0 | 6,9 | 3.Vj |
| 10,8 | 13,1 | 12,6 | 33,1 | 12,2 | 5,9 | 12,5 | 10,6 | 4.Vj |
| 3,1 | 21,9 | - 4,1 | - 10,2 | - 3,9 | 6,8 | 2,2 | 3,3 | 2009 1.Vj |
| 8,9 | 49,3 | 2,4 | - 9,5 | 2,7 | 5,8 | 10,2 | 9,2 | 2.Vj |
| 11,5 | 32,7 | 7,3 | - 6,2 | 7,6 | 11,0 | 12,0 | 11,8 | 3.Vj |
| 13,4 | 27,5 | 9,2 | - 3,5 | 9,4 | 9,6 | 15,0 | 13,6 | 4.Vj |
| 3,4 | 16,0 | - 3,9 | - 19,9 | - 3,5 | 8,6 | 2,0 | 3,7 | 2010 1.Vj |
| 7,4 | 1,1 | 9,8 | - 13,4 | 10,2 | 5,4 | 8,3 | 7,6 | 2.Vj |
| 4,1 | 10,0 | 2,7 | - 15,3 | 3,1 | 3,8 | 4,5 | 4,4 | 3.Vj |
| - 2,9 | - 6,7 | - 4,0 | - 18,0 | - 3,7 | 2,8 | - 4,7 | - 2,8 | 4.Vj |
| 13,4 | 0,5 | 18,5 | 45,1 | 17,9 | 15,0 | 12,4 | 13,1 | 2011 1.Vj |
| 0,5 | - 1,6 | - 1,6 | 32,9 | - 2,2 | 8,3 | - 2,0 | 0,2 | 2.Vj |
| 0,7 | - 0,4 | 0,5 | 33,5 | - 0,1 | 2,4 | - 0,1 | 0,4 | 3.Vj |
| 2,4 | 7,4 | 5,0 | 38,0 | 4,5 | - 6,6 | 5,4 | 2,1 | 4.Vj |
| - 0,9 | 4,1 | - 6,4 | - 21,3 | - 6,0 | 6,0 | - 3,1 | - 0,6 | 2012 1.Vj |
| - 5,3 | - 14,5 | - 6,7 | - 24,2 | - 6,3 | 4,7 | - 8,0 | - 5,0 | 2.Vj |
| 2,8 | 16,1 | - 3,3 | - 24,2 | - 2,9 | 10,1 | 1,3 | 3,2 | 3.Vj |
| 3,8 | 14,0 | - 2,8 | - 26,5 | - 2,3 | 6,9 | 3,3 | 4,2 | 4.Vj |
| - 16,5 | - 39,7 | - 16,8 | - 4,7 | - 17,1 | 1,5 | - 24,1 | - 16,6 | 2013 1.Vj |
| 4,6 | 10,9 | 3,2 | 2,0 | 3,3 | 4,5 | 4,7 | 4,6 | 2.Vj |
| - 1,5 | - 19,6 | 3,7 | 4,5 | 3,7 | 0,4 | - 2,2 | - 1,6 | 3.Vj |
| 1,1 | - 7,5 | 4,5 | 4,3 | 4,5 | 4,3 | - 0,0 | 1,1 | 4.Vj |
| 15,3 | - 8,1 | 29,6 | 13,0 | 30,1 | 5,4 | 20,7 | 15,3 | 2014 1.Vj |
| - 1,8 | - 18,2 | 1,2 | 2,0 | 1,1 | 0,8 | - 2,7 | - 1,9 | 2.Vj |
| - 3,3 | - 9,0 | - 4,0 | 0,6 | - 4,0 | 2,5 | - 5,1 | - 3,3 | 3.Vj |
| - 3,2 | - 12,7 | - 1,7 | 0,7 | - 1,8 | 3,2 | - 5,6 | - 3,2 | 4.Vj |
| - 0,1 | 15,2 | - 4,8 | - 21,6 | - 4,4 | 2,0 | - 0,8 | 0,1 | 2015 1.Vj |
| 3,5 | 18,4 | - 0,5 | - 19,2 | - 0,2 | 6,2 | 2,9 | 3,8 | 2.Vj |
| 5,6 | 15,4 | 2,9 | - 19,4 | 3,3 | 6,6 | 5,7 | 5,9 | 3.Vj |
| 13,1 | 43,7 | 2,5 | - 16,4 | 2,8 | 6,8 | 16,0 | 13,4 | 4.Vj |
| 12,2 | 36,2 | 8,4 | 5,5 | 8,4 | 7,8 | 14,4 | 12,2 | 2016 1.Vj |
| 4,5 | 6,0 | 5,5 | 9,5 | 5,4 | 1,7 | 5,5 | 4,5 | 2.Vj |
| 2,3 | - 0,0 | 2,6 | 6,0 | 2,6 | 3,1 | 2,0 | 2,3 | 3.Vj |
| 0,1 | - 1,7 | 2,3 | 4,9 | 2,3 | - 1,8 | 0,7 | 0,0 | 4.Vj |
| 2,5 | - 2,4 | 3,4 | 10,4 | 3,2 | 3,9 | 1,8 | 2,5 | 2017 1.Vj |
| 6,2 | 6,4 | 7,1 | 5,8 | 7,1 | 4,0 | 7,0 | 6,2 | 2.Vj |

3. Investitionen nach Sektoren
3.4 Bruttoanlageinvestitionen des Staates
3.4.2 preisbereinigt

| Jahr, Vierteljahr | Insgesamt | Ausrüstungs- investitionen ¹ | Bauinvestitionen | | | Sonstige Anlagen | Nachrichtlich: Ausrüstungs- u. Nichtwohnbau- investitionen ¹ | Nachrichtlich: Insgesamt ohne Wohnbauten |
|------------------------|-----------|--|------------------|------------|----------------------|---------------------|--|---|
| | | | zusammen | Wohnbauten | Nicht- wohnbauten | | | |
| Kettenindex (2010=100) | | | | | | | | |
| 1991 | 99,15 | 71,53 | 128,11 | 301,89 | 125,18 | 61,36 | 110,27 | 97,37 |
| 2002 | 89,91 | 64,95 | 108,77 | 140,96 | 108,22 | 70,92 | 96,03 | 89,44 |
| 2003 | 87,56 | 67,66 | 101,79 | 135,50 | 101,22 | 73,65 | 91,88 | 87,12 |
| 2004 | 82,01 | 66,19 | 91,73 | 95,37 | 91,67 | 73,86 | 84,67 | 81,88 |
| 2005 | 80,39 | 71,95 | 86,18 | 95,79 | 86,02 | 74,16 | 82,33 | 80,24 |
| 2006 | 87,30 | 85,47 | 90,91 | 97,85 | 90,80 | 79,99 | 89,68 | 87,20 |
| 2007 | 85,66 | 65,18 | 93,67 | 100,47 | 93,56 | 84,35 | 85,89 | 85,52 |
| 2008 | 90,78 | 75,05 | 97,18 | 132,31 | 96,58 | 89,09 | 90,81 | 90,39 |
| 2009 | 98,53 | 97,87 | 99,85 | 121,21 | 99,49 | 96,00 | 99,06 | 98,31 |
| 2010 | 100 | 100 | 100 | 100 | 100 | 100 | 100 | 100 |
| 2011 | 101,37 | 101,45 | 101,08 | 133,03 | 100,54 | 101,97 | 100,78 | 101,07 |
| 2012 | 99,57 | 107,13 | 93,47 | 98,11 | 93,39 | 107,85 | 96,98 | 99,59 |
| 2013 | 95,67 | 91,11 | 91,38 | 97,08 | 91,28 | 109,60 | 91,29 | 95,65 |
| 2014 | 94,52 | 79,28 | 92,60 | 98,25 | 92,51 | 111,50 | 89,18 | 94,49 |
| 2015 | 99,12 | 100,17 | 91,52 | 77,98 | 91,75 | 116,69 | 93,91 | 99,33 |
| 2016 | 101,88 | 104,78 | 93,99 | 81,64 | 94,20 | 118,63 | 96,90 | 102,08 |
| 2007 1.Vj | 67,61 | 43,97 | 74,65 | 90,38 | 74,38 | 71,18 | 66,05 | 67,40 |
| 2.Vj | 83,94 | 48,90 | 100,12 | 103,30 | 100,08 | 77,39 | 85,95 | 83,76 |
| 3.Vj | 92,30 | 60,54 | 109,43 | 109,75 | 109,43 | 80,98 | 96,00 | 92,14 |
| 4.Vj | 98,77 | 107,31 | 90,46 | 98,45 | 90,33 | 107,84 | 95,56 | 98,77 |
| 2008 1.Vj | 70,28 | 59,93 | 73,29 | 118,20 | 72,53 | 71,73 | 69,18 | 69,83 |
| 2.Vj | 89,43 | 53,76 | 105,29 | 141,08 | 104,68 | 83,31 | 90,81 | 88,95 |
| 3.Vj | 96,41 | 65,49 | 112,18 | 142,60 | 111,66 | 86,47 | 99,11 | 95,97 |
| 4.Vj | 107,01 | 121,00 | 97,95 | 127,35 | 97,45 | 114,84 | 104,13 | 106,82 |
| 2009 1.Vj | 71,09 | 72,71 | 68,28 | 102,15 | 67,70 | 76,23 | 69,05 | 70,80 |
| 2.Vj | 95,99 | 79,56 | 105,69 | 125,09 | 105,36 | 87,26 | 98,45 | 95,72 |
| 3.Vj | 107,00 | 86,41 | 119,55 | 137,68 | 119,25 | 95,12 | 110,45 | 106,71 |
| 4.Vj | 120,02 | 152,78 | 105,88 | 119,91 | 105,64 | 125,37 | 118,28 | 120,02 |
| 2010 1.Vj | 72,85 | 83,45 | 64,88 | 81,17 | 64,61 | 82,56 | 69,63 | 72,77 |
| 2.Vj | 101,95 | 79,74 | 114,27 | 106,76 | 114,39 | 91,78 | 105,15 | 101,91 |
| 3.Vj | 110,14 | 94,39 | 120,77 | 115,54 | 120,86 | 98,49 | 113,80 | 110,08 |
| 4.Vj | 115,07 | 142,42 | 100,08 | 96,53 | 100,14 | 127,17 | 111,42 | 115,24 |
| 2011 1.Vj | 81,28 | 83,46 | 75,26 | 116,25 | 74,56 | 93,63 | 76,92 | 80,95 |
| 2.Vj | 100,41 | 77,95 | 109,53 | 140,07 | 109,01 | 97,68 | 100,78 | 100,03 |
| 3.Vj | 108,37 | 93,19 | 117,62 | 144,40 | 117,17 | 99,28 | 110,81 | 108,03 |
| 4.Vj | 115,41 | 151,21 | 101,92 | 131,41 | 101,42 | 117,29 | 114,62 | 115,26 |
| 2012 1.Vj | 78,72 | 85,88 | 68,12 | 88,45 | 67,78 | 98,05 | 72,51 | 78,63 |
| 2.Vj | 92,98 | 66,02 | 98,96 | 102,49 | 98,90 | 101,07 | 90,31 | 92,89 |
| 3.Vj | 109,27 | 106,99 | 110,53 | 106,71 | 110,60 | 108,16 | 109,66 | 109,30 |
| 4.Vj | 117,31 | 169,63 | 96,25 | 94,77 | 96,28 | 124,13 | 115,44 | 117,53 |
| 2013 1.Vj | 64,75 | 51,17 | 55,46 | 82,58 | 55,01 | 98,43 | 54,05 | 64,58 |
| 2.Vj | 96,02 | 72,63 | 100,19 | 102,37 | 100,16 | 105,02 | 93,11 | 95,96 |
| 3.Vj | 105,60 | 85,30 | 111,73 | 108,51 | 111,78 | 107,25 | 105,01 | 105,57 |
| 4.Vj | 116,29 | 155,35 | 98,13 | 94,87 | 98,18 | 127,69 | 112,98 | 116,50 |
| 2014 1.Vj | 73,29 | 46,72 | 70,27 | 90,94 | 69,92 | 102,48 | 64,03 | 73,13 |
| 2.Vj | 92,80 | 58,88 | 99,36 | 101,56 | 99,32 | 104,41 | 89,05 | 92,72 |
| 3.Vj | 100,88 | 76,93 | 105,66 | 106,21 | 105,65 | 108,56 | 98,38 | 100,84 |
| 4.Vj | 111,11 | 134,60 | 95,11 | 94,26 | 95,13 | 130,55 | 105,25 | 111,27 |
| 2015 1.Vj | 72,31 | 53,54 | 65,74 | 69,39 | 65,68 | 103,80 | 62,62 | 72,34 |
| 2.Vj | 94,91 | 69,53 | 97,21 | 80,41 | 97,49 | 109,84 | 90,43 | 95,06 |
| 3.Vj | 105,35 | 87,77 | 107,22 | 84,30 | 107,61 | 114,83 | 102,61 | 105,56 |
| 4.Vj | 123,92 | 189,84 | 95,92 | 77,82 | 96,22 | 138,28 | 119,98 | 124,37 |
| 2016 1.Vj | 80,39 | 72,61 | 70,43 | 72,57 | 70,39 | 111,28 | 70,97 | 80,47 |
| 2.Vj | 98,18 | 73,09 | 101,01 | 86,57 | 101,26 | 111,41 | 94,17 | 98,30 |
| 3.Vj | 106,33 | 86,90 | 108,13 | 87,85 | 108,47 | 117,41 | 103,05 | 106,51 |
| 4.Vj | 122,62 | 186,52 | 96,38 | 79,57 | 96,67 | 134,40 | 119,41 | 123,04 |
| 2017 1.Vj | 80,98 | 70,27 | 70,86 | 78,20 | 70,74 | 114,75 | 70,66 | 81,01 |
| 2.Vj | 101,91 | 76,99 | 104,59 | 88,83 | 104,86 | 115,05 | 97,93 | 102,03 |

¹ Einschl. militärischer Waffensysteme.

| Insgesamt | Ausrüstungs- investitionen ¹ | Bauinvestitionen | | | Sonstige Anlagen | Nachrichtlich: Ausrüstungs- u. Nichtwohnbau- investitionen ¹ | Nachrichtlich: Insgesamt ohne Wohnbauten | Jahr, Vierteljahr |
|---|--|------------------|------------|----------------------|---------------------|--|---|----------------------|
| | | zusammen | Wohnbauten | Nicht- wohnbauten | | | | |
| Veränderung gegenüber dem entsprechenden Vorjahreszeitraum in % | | | | | | | | |
| - 1,5 | 2,2 | - 3,4 | - 6,3 | - 3,3 | 1,9 | - 2,2 | - 1,4 | 2002 |
| - 2,6 | 4,2 | - 6,4 | - 3,9 | - 6,5 | 3,8 | - 4,3 | - 2,6 | 2003 |
| - 6,3 | - 2,2 | - 9,9 | - 29,6 | - 9,4 | 0,3 | - 7,8 | - 6,0 | 2004 |
| - 2,0 | 8,7 | - 6,1 | 0,4 | - 6,2 | 0,4 | - 2,8 | - 2,0 | 2005 |
| 8,6 | 18,8 | 5,5 | 2,2 | 5,6 | 7,9 | 8,9 | 8,7 | 2006 |
| - 1,9 | - 23,7 | 3,0 | 2,7 | 3,0 | 5,5 | - 4,2 | - 1,9 | 2007 |
| 6,0 | 15,1 | 3,7 | 31,7 | 3,2 | 5,6 | 5,7 | 5,7 | 2008 |
| 8,5 | 30,4 | 2,7 | - 8,4 | 3,0 | 7,8 | 9,1 | 8,8 | 2009 |
| 1,5 | 2,2 | 0,2 | - 17,5 | 0,5 | 4,2 | 0,9 | 1,7 | 2010 |
| 1,4 | 1,5 | 1,1 | 33,0 | 0,5 | 2,0 | 0,8 | 1,1 | 2011 |
| - 1,8 | 5,6 | - 7,5 | - 26,2 | - 7,1 | 5,8 | - 3,8 | - 1,5 | 2012 |
| - 3,9 | - 15,0 | - 2,2 | - 1,0 | - 2,3 | 1,6 | - 5,9 | - 4,0 | 2013 |
| - 1,2 | - 13,0 | 1,3 | 1,2 | 1,3 | 1,7 | - 2,3 | - 1,2 | 2014 |
| 4,9 | 26,3 | - 1,2 | - 20,6 | - 0,8 | 4,7 | 5,3 | 5,1 | 2015 |
| 2,8 | 4,6 | 2,7 | 4,7 | 2,7 | 1,7 | 3,2 | 2,8 | 2016 |
| 13,4 | - 27,0 | 38,7 | 14,3 | 39,3 | 2,0 | 18,7 | 13,4 | 2007 1.Vj |
| - 4,1 | - 18,2 | - 4,2 | 1,1 | - 4,3 | 4,4 | - 6,6 | - 4,1 | 2.Vj |
| - 4,2 | - 22,9 | - 3,1 | 0,9 | - 3,1 | 7,2 | - 7,2 | - 4,2 | 3.Vj |
| - 6,6 | - 25,2 | - 2,1 | - 2,9 | - 2,1 | 7,3 | - 11,2 | - 6,7 | 4.Vj |
| 3,9 | 36,3 | - 1,8 | 30,8 | - 2,5 | 0,8 | 4,7 | 3,6 | 2008 1.Vj |
| 6,5 | 9,9 | 5,2 | 36,6 | 4,6 | 7,6 | 5,7 | 6,2 | 2.Vj |
| 4,5 | 8,2 | 2,5 | 29,9 | 2,0 | 6,8 | 3,2 | 4,2 | 3.Vj |
| 8,3 | 12,8 | 8,3 | 29,4 | 7,9 | 6,5 | 9,0 | 8,2 | 4.Vj |
| 1,2 | 21,3 | - 6,8 | - 13,6 | - 6,7 | 6,3 | - 0,2 | 1,4 | 2009 1.Vj |
| 7,3 | 48,0 | 0,4 | - 11,3 | 0,6 | 4,7 | 8,4 | 7,6 | 2.Vj |
| 11,0 | 31,9 | 6,6 | - 3,5 | 6,8 | 10,0 | 11,4 | 11,2 | 3.Vj |
| 12,2 | 26,3 | 8,1 | - 5,8 | 8,4 | 9,2 | 13,6 | 12,4 | 4.Vj |
| 2,5 | 14,8 | - 5,0 | - 20,5 | - 4,6 | 8,3 | 0,8 | 2,8 | 2010 1.Vj |
| 6,2 | 0,2 | 8,1 | - 14,7 | 8,6 | 5,2 | 6,8 | 6,5 | 2.Vj |
| 2,9 | 9,2 | 1,0 | - 16,1 | 1,4 | 3,5 | 3,0 | 3,2 | 3.Vj |
| - 4,1 | - 6,8 | - 5,5 | - 19,5 | - 5,2 | 1,4 | - 5,8 | - 4,0 | 4.Vj |
| 11,6 | 0,0 | 16,0 | 43,2 | 15,4 | 13,4 | 10,5 | 11,2 | 2011 1.Vj |
| - 1,5 | - 2,2 | - 4,1 | 31,2 | - 4,7 | 6,4 | - 4,2 | - 1,8 | 2.Vj |
| - 1,6 | - 1,3 | - 2,6 | 25,0 | - 3,1 | 0,8 | - 2,6 | - 1,9 | 3.Vj |
| 0,3 | 6,2 | 1,8 | 36,1 | 1,3 | - 7,8 | 2,9 | 0,0 | 4.Vj |
| - 3,1 | 2,9 | - 9,5 | - 23,9 | - 9,1 | 4,7 | - 5,7 | - 2,9 | 2012 1.Vj |
| - 7,4 | - 15,3 | - 9,7 | - 26,8 | - 9,3 | 3,5 | - 10,4 | - 7,1 | 2.Vj |
| 0,8 | 14,8 | - 6,0 | - 26,1 | - 5,6 | 8,9 | - 1,0 | 1,2 | 3.Vj |
| 1,6 | 12,2 | - 5,6 | - 27,9 | - 5,1 | 5,8 | 0,7 | 2,0 | 4.Vj |
| - 17,7 | - 40,4 | - 18,6 | - 6,6 | - 18,8 | 0,4 | - 25,5 | - 17,9 | 2013 1.Vj |
| 3,3 | 10,0 | 1,2 | - 0,1 | 1,3 | 3,9 | 3,1 | 3,3 | 2.Vj |
| - 3,4 | - 20,3 | 1,1 | 1,7 | 1,1 | - 0,8 | - 4,2 | - 3,4 | 3.Vj |
| - 0,9 | - 8,4 | 2,0 | 0,1 | 2,0 | 2,9 | - 2,1 | - 0,9 | 4.Vj |
| 13,2 | - 8,7 | 26,7 | 10,1 | 27,1 | 4,1 | 18,5 | 13,2 | 2014 1.Vj |
| - 3,4 | - 18,9 | - 0,8 | - 0,8 | - 0,8 | - 0,6 | - 4,4 | - 3,4 | 2.Vj |
| - 4,5 | - 9,8 | - 5,4 | - 2,1 | - 5,5 | 1,2 | - 6,3 | - 4,5 | 3.Vj |
| - 4,5 | - 13,4 | - 3,1 | - 0,6 | - 3,1 | 2,2 | - 6,8 | - 4,5 | 4.Vj |
| - 1,3 | 14,6 | - 6,4 | - 23,7 | - 6,1 | 1,3 | - 2,2 | - 1,1 | 2015 1.Vj |
| 2,3 | 18,1 | - 2,2 | - 20,8 | - 1,8 | 5,2 | 1,5 | 2,5 | 2.Vj |
| 4,4 | 14,1 | 1,5 | - 20,6 | 1,9 | 5,8 | 4,3 | 4,7 | 3.Vj |
| 11,5 | 41,0 | 0,9 | - 17,4 | 1,1 | 5,9 | 14,0 | 11,8 | 4.Vj |
| 11,2 | 35,6 | 7,1 | 4,6 | 7,2 | 7,2 | 13,3 | 11,2 | 2016 1.Vj |
| 3,4 | 5,1 | 3,9 | 7,7 | 3,9 | 1,4 | 4,1 | 3,4 | 2.Vj |
| 0,9 | - 1,0 | 0,8 | 4,2 | 0,8 | 2,2 | 0,4 | 0,9 | 3.Vj |
| - 1,0 | - 1,7 | 0,5 | 2,2 | 0,5 | - 2,8 | - 0,5 | - 1,1 | 4.Vj |
| 0,7 | - 3,2 | 0,6 | 7,8 | 0,5 | 3,1 | - 0,4 | 0,7 | 2017 1.Vj |
| 3,8 | 5,3 | 3,5 | 2,6 | 3,6 | 3,3 | 4,0 | 3,8 | 2.Vj |

3. Investitionen nach Sektoren

3.4 Bruttoanlageinvestitionen des Staates

3.4.3 in jeweiligen Preisen – saison- und kalenderbereinigte Ergebnisse nach Census X-12-ARIMA

| Vierteljahr | Insgesamt | Ausrüstungsinvestitionen ¹ | Bauinvestitionen | | | Sonstige Anlagen | Nachrichtlich: Ausrüstungs- u. Nichtwohnbauinvestitionen ¹ |
|---|-----------|---------------------------------------|------------------|------------|-----------------|------------------|---|
| | | | zusammen | Wohnbauten | Nichtwohnbauten | | |
| Veränderung gegenüber dem Vorquartal in % | | | | | | | |
| 2003 1.Vj | - 1,8 | 0,6 | - 3,8 | - 1,8 | - 3,9 | 2,8 | - 3,0 |
| 2.Vj | 4,1 | 21,2 | 0,1 | 1,2 | 0,0 | 3,5 | 4,4 |
| 3.Vj | - 1,7 | - 9,3 | - 0,3 | - 0,6 | - 0,3 | 1,1 | - 2,5 |
| 4.Vj | - 1,8 | - 9,7 | 1,9 | - 0,6 | 1,9 | - 5,5 | - 0,7 |
| 2004 1.Vj | - 1,3 | 12,7 | - 7,2 | - 27,3 | - 6,7 | 5,5 | - 2,8 |
| 2.Vj | - 4,0 | - 7,2 | - 3,0 | - 1,7 | - 3,0 | - 4,0 | - 4,0 |
| 3.Vj | - 0,3 | - 2,2 | - 0,4 | - 1,7 | - 0,3 | 1,4 | - 0,7 |
| 4.Vj | - 4,8 | 0,7 | - 8,1 | - 1,8 | - 8,2 | - 0,4 | - 6,3 |
| 2005 1.Vj | - 0,1 | - 10,5 | 3,2 | 0,9 | 3,3 | - 0,3 | - 0,0 |
| 2.Vj | 6,3 | 18,7 | 4,8 | 4,5 | 4,8 | 1,9 | 7,8 |
| 3.Vj | 0,8 | 23,6 | - 5,6 | ± 0,0 | - 5,7 | - 0,2 | 1,2 |
| 4.Vj | - 6,4 | - 9,2 | - 7,4 | ± 0,0 | - 7,6 | - 1,7 | - 8,0 |
| 2006 1.Vj | 4,6 | 7,5 | 1,5 | - 6,0 | 1,7 | 8,8 | 3,3 |
| 2.Vj | 10,4 | - 4,7 | 22,4 | 10,9 | 22,7 | - 1,3 | 14,6 |
| 3.Vj | 2,2 | 9,8 | 0,8 | 2,5 | 0,8 | - 0,4 | 3,0 |
| 4.Vj | 0,2 | 6,6 | - 3,2 | 3,2 | - 3,3 | 3,0 | - 0,7 |
| 2007 1.Vj | 0,1 | - 33,3 | 12,6 | 3,9 | 12,8 | 1,0 | - 0,2 |
| 2.Vj | - 3,4 | 6,8 | - 7,4 | - 3,0 | - 7,5 | 0,9 | - 4,8 |
| 3.Vj | 1,3 | 2,2 | 0,6 | 2,3 | 0,6 | 2,3 | 0,9 |
| 4.Vj | 0,7 | 4,7 | - 1,3 | - 0,8 | - 1,3 | 3,0 | ± 0,0 |
| 2008 1.Vj | 8,6 | 14,7 | 12,4 | 39,4 | 11,9 | - 4,5 | 12,5 |
| 2.Vj | - 3,0 | - 10,3 | - 4,8 | - 3,8 | - 4,9 | 7,8 | - 6,1 |
| 3.Vj | 0,7 | 0,6 | 0,9 | ± 0,0 | 0,9 | 0,4 | 0,8 |
| 4.Vj | 4,4 | 9,1 | 3,7 | - 1,1 | 3,8 | 2,9 | 4,9 |
| 2009 1.Vj | 0,9 | 20,4 | - 2,4 | - 6,9 | - 2,3 | - 4,5 | 2,8 |
| 2.Vj | 6,5 | 13,2 | 3,8 | 1,2 | 3,9 | 7,3 | 6,4 |
| 3.Vj | 0,6 | - 10,6 | 3,1 | 1,2 | 3,2 | 4,8 | - 0,7 |
| 4.Vj | 2,7 | 3,8 | 2,2 | - 1,2 | 2,2 | 3,3 | 2,6 |
| 2010 1.Vj | - 6,7 | 6,9 | - 11,1 | - 21,2 | - 10,9 | - 7,2 | - 6,4 |
| 2.Vj | 10,3 | 1,0 | 16,8 | 9,2 | 16,9 | 4,1 | 12,3 |
| 3.Vj | - 1,5 | - 2,9 | - 2,7 | ± 0,0 | - 2,7 | 2,9 | - 2,8 |
| 4.Vj | - 4,5 | - 13,2 | - 5,3 | - 3,5 | - 5,4 | 4,8 | - 7,4 |
| 2011 1.Vj | 6,9 | 22,0 | 5,1 | 35,8 | 4,6 | 0,5 | 8,9 |
| 2.Vj | - 0,2 | - 3,4 | 1,5 | 1,6 | 1,5 | - 1,5 | 0,1 |
| 3.Vj | - 1,3 | - 1,8 | - 0,4 | ± 0,0 | - 0,4 | - 2,8 | - 0,8 |
| 4.Vj | - 2,3 | - 8,2 | - 0,3 | 1,1 | - 0,3 | - 2,3 | - 2,4 |
| 2012 1.Vj | 5,2 | 28,3 | - 5,1 | - 24,1 | - 4,7 | 12,2 | 3,5 |
| 2.Vj | - 6,5 | - 25,2 | - 0,6 | - 0,7 | - 0,6 | - 2,0 | - 8,1 |
| 3.Vj | 8,3 | 32,9 | 3,0 | 0,7 | 3,1 | 2,4 | 10,5 |
| 4.Vj | - 3,0 | - 11,4 | 0,9 | - 1,4 | 0,9 | - 3,6 | - 2,8 |
| 2013 1.Vj | - 11,3 | - 25,0 | - 13,0 | - 1,4 | - 13,2 | 3,7 | - 16,4 |
| 2.Vj | 12,2 | 26,5 | 13,0 | 3,5 | 13,2 | 2,0 | 16,5 |
| 3.Vj | 0,8 | - 3,9 | 3,6 | 2,7 | 3,6 | - 1,5 | 1,6 |
| 4.Vj | 2,0 | 0,8 | 2,7 | 0,7 | 2,7 | 1,4 | 2,2 |
| 2014 1.Vj | - 3,3 | - 21,8 | 0,1 | 4,0 | 0,1 | 2,2 | - 5,4 |
| 2.Vj | - 1,7 | 7,0 | - 4,2 | - 4,5 | - 4,2 | - 1,2 | - 1,9 |
| 3.Vj | - 0,7 | 6,8 | - 3,4 | ± 0,0 | - 3,4 | 0,3 | - 1,1 |
| 4.Vj | 2,9 | - 4,2 | 5,3 | 0,7 | 5,4 | 2,7 | 3,0 |
| 2015 1.Vj | 1,1 | 9,7 | - 0,6 | - 18,5 | - 0,2 | - 0,6 | 2,0 |
| 2.Vj | 1,7 | 9,9 | - 2,1 | - 1,6 | - 2,1 | 4,0 | 0,8 |
| 3.Vj | 1,2 | 4,0 | 0,6 | ± 0,0 | 0,6 | 0,5 | 1,5 |
| 4.Vj | 5,8 | 17,6 | 2,7 | 2,5 | 2,7 | 3,5 | 6,7 |
| 2016 1.Vj | 1,8 | - 3,9 | 5,9 | 4,8 | 5,9 | - 1,3 | 2,9 |
| 2.Vj | - 6,1 | - 11,8 | - 6,4 | - 1,5 | - 6,5 | - 1,2 | - 7,9 |
| 3.Vj | 0,9 | - 2,0 | 1,5 | 0,8 | 1,5 | 1,8 | 0,6 |
| 4.Vj | 3,9 | 13,7 | 2,9 | 2,3 | 2,9 | - 0,7 | 5,7 |
| 2017 1.Vj | 2,4 | - 2,0 | 3,5 | 5,3 | 3,5 | 3,6 | 1,9 |
| 2.Vj | 0,9 | - 1,7 | 2,5 | 0,7 | 2,5 | - 0,6 | 1,4 |

1 Einschl. militärischer Waffensysteme.

3. Investitionen nach Sektoren

3.4 Bruttoanlageinvestitionen des Staates

3.4.4 preisbereinigt (Kettenindex 2010 = 100) – saison- und kalenderbereinigte Ergebnisse nach Census X-12-ARIMA

| Vierteljahr | Insgesamt | Ausrüstungs- investitionen ¹ | Bauinvestitionen | | | Sonstige Anlagen | Nachrichtlich: Ausrüstungs- u. Nichtwohnbau- investitionen ¹ |
|---|-----------|--|------------------|------------|----------------------|---------------------|--|
| | | | zusammen | Wohnbauten | Nicht- wohnbauten | | |
| Veränderung gegenüber dem Vorquartal in % | | | | | | | |
| 2003 1.Vj | - 1,7 | 1,2 | - 4,0 | - 1,9 | - 4,1 | 2,9 | - 3,0 |
| 2.Vj | 4,5 | 22,1 | 0,1 | 0,9 | 0,1 | 4,2 | 4,6 |
| 3.Vj | - 2,1 | - 9,3 | - 0,4 | - 0,2 | - 0,4 | - 0,8 | - 2,5 |
| 4.Vj | - 1,6 | - 9,9 | 1,8 | - 0,7 | 1,9 | - 4,3 | - 0,8 |
| 2004 1.Vj | - 1,2 | 13,1 | - 7,4 | - 28,1 | - 6,9 | 6,1 | - 2,8 |
| 2.Vj | - 4,3 | - 7,1 | - 3,4 | - 1,4 | - 3,4 | - 4,6 | - 4,3 |
| 3.Vj | - 0,5 | - 2,3 | - 0,7 | - 2,2 | - 0,6 | 1,3 | - 1,0 |
| 4.Vj | - 4,8 | 0,7 | - 8,3 | - 2,3 | - 8,4 | - 0,1 | - 6,3 |
| 2005 1.Vj | - 0,2 | - 10,9 | 3,0 | 0,8 | 3,1 | ± 0,0 | - 0,3 |
| 2.Vj | 6,6 | 19,4 | 4,9 | 4,4 | 4,9 | 2,3 | 8,0 |
| 3.Vj | 0,6 | 23,2 | - 5,8 | ± 0,0 | - 5,9 | - 0,8 | 1,0 |
| 4.Vj | - 6,6 | - 9,0 | - 8,1 | - 0,4 | - 8,2 | - 0,9 | - 8,4 |
| 2006 1.Vj | 4,5 | 8,2 | 1,1 | - 5,3 | 1,2 | 8,9 | 3,2 |
| 2.Vj | 9,7 | - 4,6 | 21,1 | 8,3 | 21,4 | - 1,1 | 13,6 |
| 3.Vj | 1,3 | 8,9 | - 0,4 | 1,4 | - 0,4 | - 0,5 | 1,9 |
| 4.Vj | - 0,2 | 6,9 | - 4,1 | 2,8 | - 4,2 | 3,0 | - 1,2 |
| 2007 1.Vj | - 2,2 | - 34,5 | 9,1 | 1,2 | 9,3 | 1,1 | - 3,2 |
| 2.Vj | - 3,7 | 6,5 | - 8,0 | - 4,5 | - 8,1 | 1,2 | - 5,3 |
| 3.Vj | 0,9 | 2,5 | ± 0,0 | 1,3 | ± 0,0 | 2,1 | 0,5 |
| 4.Vj | 0,3 | 5,0 | - 2,0 | - 0,5 | - 2,1 | 2,5 | - 0,5 |
| 2008 1.Vj | 7,5 | 14,3 | 11,0 | 37,9 | 10,5 | - 4,7 | 11,3 |
| 2.Vj | - 3,4 | - 10,2 | - 5,7 | - 4,8 | - 5,7 | 8,1 | - 6,8 |
| 3.Vj | - 0,1 | 0,3 | - 0,7 | - 1,6 | - 0,6 | 0,9 | - 0,4 |
| 4.Vj | 4,2 | 9,3 | 3,3 | - 0,3 | 3,4 | 2,9 | 4,7 |
| 2009 1.Vj | 0,5 | 19,8 | - 2,5 | - 8,2 | - 2,3 | - 5,5 | 2,7 |
| 2.Vj | 6,3 | 12,8 | 3,8 | 1,8 | 3,8 | 6,9 | 6,2 |
| 3.Vj | 0,6 | - 10,5 | 3,0 | 3,9 | 3,0 | 5,3 | - 0,8 |
| 4.Vj | 2,5 | 3,5 | 1,5 | - 4,1 | 1,6 | 3,8 | 2,1 |
| 2010 1.Vj | - 7,1 | 6,5 | - 11,4 | - 22,0 | - 11,2 | - 8,0 | - 6,7 |
| 2.Vj | 9,9 | 0,7 | 16,3 | 9,0 | 16,4 | 3,8 | 11,8 |
| 3.Vj | - 1,5 | - 2,6 | - 3,0 | 3,2 | - 3,1 | 3,2 | - 2,9 |
| 4.Vj | - 4,9 | - 12,9 | - 5,9 | - 7,8 | - 5,8 | 4,2 | - 7,7 |
| 2011 1.Vj | 6,1 | 20,9 | 4,2 | 36,0 | 3,7 | - 0,1 | 8,0 |
| 2.Vj | - 1,0 | - 3,8 | 0,6 | 0,9 | 0,6 | - 2,1 | - 0,7 |
| 3.Vj | - 1,6 | - 1,7 | - 1,2 | - 1,3 | - 1,2 | - 2,5 | - 1,4 |
| 4.Vj | - 2,7 | - 8,1 | - 0,9 | 1,5 | - 0,9 | - 2,5 | - 2,8 |
| 2012 1.Vj | 4,3 | 27,0 | - 6,1 | - 25,6 | - 5,7 | 11,5 | 2,5 |
| 2.Vj | - 7,1 | - 25,4 | - 1,4 | - 0,9 | - 1,4 | - 2,6 | - 8,8 |
| 3.Vj | 8,2 | 32,9 | 2,7 | - 0,2 | 2,7 | 2,8 | 10,4 |
| 4.Vj | - 3,4 | - 11,7 | 0,3 | - 0,5 | 0,3 | - 3,7 | - 3,4 |
| 2013 1.Vj | - 11,7 | - 25,3 | - 13,3 | - 3,1 | - 13,5 | 2,9 | - 16,8 |
| 2.Vj | 11,8 | 26,5 | 12,4 | 2,9 | 12,6 | 2,0 | 16,0 |
| 3.Vj | 0,1 | - 3,9 | 2,6 | 1,8 | 2,6 | - 1,9 | 0,9 |
| 4.Vj | 1,5 | 0,4 | 2,2 | - 0,7 | 2,2 | 1,1 | 1,7 |
| 2014 1.Vj | - 3,6 | - 22,0 | - 0,1 | 4,5 | - 0,1 | 1,7 | - 5,6 |
| 2.Vj | - 1,9 | 6,8 | - 4,5 | - 5,3 | - 4,5 | - 1,3 | - 2,1 |
| 3.Vj | - 1,1 | 6,9 | - 3,9 | - 0,6 | - 4,0 | ± 0,0 | - 1,5 |
| 4.Vj | 2,6 | - 4,5 | 4,9 | 0,4 | 5,0 | 2,7 | 2,7 |
| 2015 1.Vj | 0,6 | 9,3 | - 1,1 | - 19,6 | - 0,8 | - 0,9 | 1,5 |
| 2.Vj | 1,5 | 10,0 | - 2,2 | - 1,3 | - 2,2 | 3,6 | 0,7 |
| 3.Vj | 0,9 | 3,3 | 0,3 | - 0,4 | 0,3 | 0,5 | 1,1 |
| 4.Vj | 5,3 | 16,4 | 2,1 | 2,9 | 2,1 | 3,4 | 6,0 |
| 2016 1.Vj | 1,9 | - 2,8 | 5,7 | 3,8 | 5,7 | - 1,3 | 3,1 |
| 2.Vj | - 6,5 | - 12,1 | - 6,9 | - 1,7 | - 7,0 | - 1,4 | - 8,4 |
| 3.Vj | 0,3 | - 2,7 | 0,9 | - 0,4 | 1,0 | 1,3 | ± 0,0 |
| 4.Vj | 3,5 | 13,7 | 2,3 | 1,9 | 2,3 | - 1,0 | 5,3 |
| 2017 1.Vj | 1,9 | - 1,8 | 2,4 | 4,8 | 2,4 | 3,8 | 1,2 |
| 2.Vj | 0,1 | - 2,2 | 1,3 | - 0,5 | 1,3 | - 0,8 | 0,4 |

1 Einschl. militärischer Waffensysteme.

3. Investitionen nach Sektoren

3.4 Bruttoanlageinvestitionen des Staates

3.4.5 in jeweiligen Preisen – saison- und kalenderbereinigte Ergebnisse nach BV4.1

| Vierteljahr | Insgesamt | Ausrüstungsinvestitionen ¹ | Bauinvestitionen | | | Sonstige Anlagen | Nachrichtlich: Ausrüstungs- u. Nichtwohnbauinvestitionen ¹ |
|---|-----------|---------------------------------------|------------------|------------|-----------------|------------------|---|
| | | | zusammen | Wohnbauten | Nichtwohnbauten | | |
| Veränderung gegenüber dem Vorquartal in % | | | | | | | |
| 2003 1.Vj | - 1,3 | - 2,4 | - 2,0 | 1,9 | - 2,0 | 1,2 | - 2,1 |
| 2.Vj | 4,1 | 12,1 | 2,1 | 0,6 | 2,2 | 4,0 | 4,2 |
| 3.Vj | - 1,8 | - 2,5 | - 2,2 | - 1,8 | - 2,2 | - 0,1 | - 2,2 |
| 4.Vj | - 0,7 | - 6,0 | 1,3 | - 4,3 | 1,5 | - 2,1 | - 0,2 |
| 2004 1.Vj | - 1,2 | 7,1 | - 4,2 | - 18,1 | - 3,9 | 0,9 | - 1,6 |
| 2.Vj | - 5,3 | - 7,6 | - 5,8 | - 8,7 | - 5,7 | - 2,1 | - 6,1 |
| 3.Vj | - 1,0 | - 4,4 | - 0,7 | - 6,0 | - 0,6 | 0,5 | - 1,5 |
| 4.Vj | - 1,5 | 3,3 | - 3,7 | - 1,8 | - 3,7 | 0,6 | - 2,2 |
| 2005 1.Vj | 0,1 | - 4,1 | 1,8 | 11,2 | 1,6 | - 0,7 | 0,3 |
| 2.Vj | 2,3 | 12,1 | 0,4 | - 2,5 | 0,4 | 0,5 | 3,0 |
| 3.Vj | - 0,2 | 10,6 | - 4,2 | - 0,9 | - 4,3 | 1,2 | - 0,7 |
| 4.Vj | - 1,8 | 4,6 | - 4,4 | 0,9 | - 4,5 | - 1,2 | - 2,1 |
| 2006 1.Vj | 3,1 | 1,9 | 2,6 | - 3,4 | 2,8 | 5,2 | 2,5 |
| 2.Vj | 6,9 | - 3,9 | 13,3 | 7,1 | 13,4 | 2,0 | 8,5 |
| 3.Vj | 3,2 | 0,8 | 5,1 | 4,2 | 5,1 | 0,3 | 4,0 |
| 4.Vj | 4,5 | 32,5 | - 3,5 | 5,6 | - 3,6 | 2,3 | 5,2 |
| 2007 1.Vj | - 2,8 | - 38,8 | 11,4 | - 1,5 | 11,7 | 0,5 | - 3,8 |
| 2.Vj | - 2,9 | 5,8 | - 6,7 | - 1,5 | - 6,8 | 1,5 | - 4,3 |
| 3.Vj | 1,4 | - 1,7 | 2,0 | 4,7 | 1,9 | 2,1 | 1,2 |
| 4.Vj | - 0,5 | 5,1 | - 2,7 | 3,7 | - 2,8 | 1,4 | - 1,1 |
| 2008 1.Vj | 7,0 | 9,2 | 9,2 | 23,7 | 8,9 | 0,5 | 9,0 |
| 2.Vj | 0,4 | - 6,1 | 1,6 | 4,1 | 1,5 | 2,0 | - 0,2 |
| 3.Vj | 0,6 | 7,1 | - 1,2 | ± 0,0 | - 1,3 | 0,9 | 0,5 |
| 4.Vj | 1,9 | 4,7 | 1,2 | - 1,1 | 1,3 | 1,8 | 2,0 |
| 2009 1.Vj | 2,9 | 11,5 | 0,9 | - 6,8 | 1,1 | 1,8 | 3,5 |
| 2.Vj | 3,0 | 11,8 | - 0,0 | ± 0,0 | - 0,0 | 3,3 | 2,9 |
| 3.Vj | 3,1 | - 0,4 | 4,4 | 0,6 | 4,5 | 2,9 | 3,2 |
| 4.Vj | 4,2 | 10,2 | 2,6 | - 3,6 | 2,7 | 2,9 | 4,7 |
| 2010 1.Vj | - 5,2 | - 5,6 | - 5,9 | - 10,6 | - 5,8 | - 3,0 | - 5,8 |
| 2.Vj | 4,8 | - 0,4 | 8,3 | - 1,4 | 8,5 | 1,3 | 6,1 |
| 3.Vj | 0,1 | 2,2 | - 1,5 | - 0,7 | - 1,5 | 2,5 | - 0,6 |
| 4.Vj | - 2,0 | - 8,0 | - 3,1 | - 10,0 | - 3,0 | 5,7 | - 4,3 |
| 2011 1.Vj | 4,9 | 8,7 | 6,2 | 52,4 | 5,5 | - 1,0 | 6,3 |
| 2.Vj | - 0,7 | 1,9 | - 1,6 | - 0,5 | - 1,6 | - 0,6 | - 0,7 |
| 3.Vj | - 1,6 | - 5,5 | - 0,0 | 0,5 | - 0,0 | - 1,9 | - 1,5 |
| 4.Vj | 0,2 | 0,1 | 0,4 | - 4,2 | 0,5 | - 0,2 | 0,4 |
| 2012 1.Vj | - 0,0 | 11,4 | - 6,2 | - 17,9 | - 6,0 | 5,6 | - 1,5 |
| 2.Vj | - 1,3 | - 10,8 | 1,3 | - 3,3 | 1,4 | 1,1 | - 2,2 |
| 3.Vj | 4,3 | 15,3 | 0,9 | - 2,7 | 1,0 | 3,2 | 4,8 |
| 4.Vj | - 0,4 | - 1,9 | 0,5 | - 1,4 | 0,5 | - 1,0 | - 0,2 |
| 2013 1.Vj | - 13,4 | - 25,4 | - 14,9 | 2,9 | - 15,2 | - 0,3 | - 18,1 |
| 2.Vj | 15,8 | 26,5 | 19,8 | 2,8 | 20,2 | 2,0 | 21,8 |
| 3.Vj | - 1,1 | - 9,6 | 1,6 | 0,7 | 1,6 | - 0,1 | - 1,4 |
| 4.Vj | 0,8 | - 5,7 | 2,4 | - 0,7 | 2,5 | 1,7 | 0,5 |
| 2014 1.Vj | - 2,4 | - 4,9 | - 3,2 | 6,1 | - 3,4 | 1,0 | - 3,7 |
| 2.Vj | 0,0 | 5,2 | - 1,1 | - 2,5 | - 1,1 | - 0,7 | 0,3 |
| 3.Vj | - 0,9 | 2,5 | - 3,0 | - 1,3 | - 3,0 | 1,2 | - 1,7 |
| 4.Vj | - 1,3 | - 33,8 | 8,1 | - 2,6 | 8,3 | 1,2 | - 2,3 |
| 2015 1.Vj | 2,4 | 56,4 | - 7,4 | - 14,3 | - 7,3 | 0,3 | 3,5 |
| 2.Vj | 3,5 | 8,6 | 1,4 | - 2,4 | 1,5 | 4,0 | 3,3 |
| 3.Vj | 2,3 | 4,5 | 2,4 | - 1,6 | 2,5 | 0,4 | 3,0 |
| 4.Vj | 5,2 | 7,1 | 5,9 | 0,8 | 6,0 | 2,4 | 6,3 |
| 2016 1.Vj | - 1,7 | - 0,8 | - 2,9 | 7,4 | - 3,1 | 0,0 | - 2,5 |
| 2.Vj | - 1,3 | - 4,7 | 0,3 | - 0,8 | 0,3 | - 1,9 | - 1,1 |
| 3.Vj | 0,8 | 0,0 | 0,4 | ± 0,0 | 0,4 | 2,1 | 0,3 |
| 4.Vj | 1,7 | 1,3 | 3,5 | 1,5 | 3,6 | - 1,5 | 3,0 |
| 2017 1.Vj | 0,3 | 0,7 | - 1,2 | 3,8 | - 1,2 | 3,2 | - 0,7 |
| 2.Vj | 3,5 | 3,3 | 4,6 | 2,9 | 4,6 | 1,7 | 4,3 |

1 Einschl. militärischer Waffensysteme.

3. Investitionen nach Sektoren

3.4 Bruttoanlageinvestitionen des Staates

3.4.6 preisbereinigt (Kettenindex 2010 = 100) – saison- und kalenderbereinigte Ergebnisse nach BV4.1

| Vierteljahr | Insgesamt | Ausrüstungsinvestitionen ¹ | Bauinvestitionen | | | Sonstige Anlagen | Nachrichtlich: Ausrüstungs- u. Nichtwohnbauinvestitionen ¹ |
|---|-----------|---------------------------------------|------------------|------------|-----------------|------------------|---|
| | | | zusammen | Wohnbauten | Nichtwohnbauten | | |
| Veränderung gegenüber dem Vorquartal in % | | | | | | | |
| 2003 1.Vj | - 1,4 | - 1,8 | - 2,1 | 2,4 | - 2,2 | 0,9 | - 2,1 |
| 2.Vj | 4,5 | 12,7 | 2,5 | - 0,2 | 2,5 | 4,4 | 4,6 |
| 3.Vj | - 2,2 | - 2,4 | - 2,7 | - 1,6 | - 2,7 | - 0,9 | - 2,6 |
| 4.Vj | - 0,3 | - 5,7 | 1,7 | - 4,4 | 1,9 | - 1,6 | 0,2 |
| 2004 1.Vj | - 1,9 | 7,0 | - 5,5 | - 18,1 | - 5,2 | 1,3 | - 2,6 |
| 2.Vj | - 5,2 | - 7,6 | - 5,4 | - 9,3 | - 5,4 | - 2,8 | - 5,9 |
| 3.Vj | - 1,2 | - 4,2 | - 1,3 | - 5,8 | - 1,3 | 1,2 | - 1,9 |
| 4.Vj | - 2,3 | 3,4 | - 4,9 | - 2,1 | - 5,0 | 0,4 | - 3,1 |
| 2005 1.Vj | 1,1 | - 4,4 | 3,7 | 9,4 | 3,6 | - 0,9 | 1,7 |
| 2.Vj | 1,4 | 12,1 | - 1,5 | - 0,8 | - 1,5 | 1,2 | 1,5 |
| 3.Vj | 0,2 | 10,7 | - 3,4 | - 1,2 | - 3,5 | 1,0 | ± 0,0 |
| 4.Vj | - 2,0 | 4,9 | - 5,0 | ± 0,0 | - 5,1 | - 0,7 | - 2,4 |
| 2006 1.Vj | 2,5 | 2,1 | 1,4 | - 2,4 | 1,5 | 5,3 | 1,7 |
| 2.Vj | 7,2 | - 3,9 | 14,1 | 4,1 | 14,3 | 1,8 | 9,1 |
| 3.Vj | 2,2 | 0,5 | 3,6 | 2,8 | 3,6 | 0,4 | 2,8 |
| 4.Vj | 4,1 | 33,7 | - 4,9 | 4,8 | - 5,0 | 2,3 | 4,6 |
| 2007 1.Vj | - 4,7 | - 40,1 | 8,9 | - 3,8 | 9,1 | 0,7 | - 6,3 |
| 2.Vj | - 3,3 | 5,5 | - 7,3 | - 2,8 | - 7,4 | 1,5 | - 4,8 |
| 3.Vj | 0,8 | - 1,6 | 1,1 | 3,4 | 1,0 | 2,0 | 0,4 |
| 4.Vj | - 1,2 | 5,1 | - 3,9 | 3,6 | - 4,1 | 1,2 | - 2,1 |
| 2008 1.Vj | 7,0 | 9,4 | 9,2 | 23,3 | 8,9 | 0,4 | 9,0 |
| 2.Vj | - 1,5 | - 6,1 | - 1,6 | 3,2 | - 1,7 | 2,2 | - 2,7 |
| 3.Vj | 0,2 | 6,7 | - 1,8 | - 2,5 | - 1,8 | 0,7 | 0,1 |
| 4.Vj | 2,2 | 4,7 | 1,0 | 1,6 | 1,0 | 3,5 | 1,8 |
| 2009 1.Vj | 2,4 | 11,2 | 1,1 | - 9,3 | 1,3 | - 0,5 | 3,5 |
| 2.Vj | 3,2 | 11,6 | 0,7 | - 0,8 | 0,7 | 2,6 | 3,4 |
| 3.Vj | 2,5 | - 0,6 | 3,5 | 1,1 | 3,6 | 2,6 | 2,5 |
| 4.Vj | 3,6 | 9,8 | ± 0,0 | 2,7 | ± 0,0 | 7,0 | 2,5 |
| 2010 1.Vj | - 5,2 | - 5,7 | - 4,3 | - 16,4 | - 4,1 | - 6,6 | - 4,5 |
| 2.Vj | 4,3 | - 0,5 | 7,4 | - 5,1 | 7,6 | 1,3 | 5,4 |
| 3.Vj | - 0,1 | 2,1 | - 1,9 | 0,4 | - 1,9 | 2,3 | - 0,8 |
| 4.Vj | - 2,8 | - 7,9 | - 5,5 | 1,3 | - 5,6 | 8,0 | - 6,2 |
| 2011 1.Vj | 4,8 | 8,1 | 7,8 | 37,6 | 7,3 | - 3,8 | 7,5 |
| 2.Vj | - 1,6 | 1,6 | - 3,0 | - 4,1 | - 3,0 | - 0,7 | - 1,8 |
| 3.Vj | - 2,5 | - 5,6 | - 1,6 | - 0,2 | - 1,7 | - 2,0 | - 2,7 |
| 4.Vj | - 0,3 | 0,1 | - 0,8 | 0,5 | - 0,9 | 0,6 | - 0,6 |
| 2012 1.Vj | 2,3 | 10,5 | - 1,5 | - 19,9 | - 1,0 | 4,5 | 2,0 |
| 2.Vj | - 4,8 | - 10,9 | - 4,9 | - 6,9 | - 4,8 | 0,6 | - 6,5 |
| 3.Vj | 3,8 | 14,9 | ± 0,0 | - 2,2 | ± 0,0 | 3,3 | 4,0 |
| 4.Vj | - 1,3 | - 2,1 | - 1,0 | - 1,0 | - 1,0 | - 1,2 | - 1,3 |
| 2013 1.Vj | - 7,1 | - 25,5 | - 2,7 | 1,5 | - 2,8 | - 0,7 | - 9,4 |
| 2.Vj | 6,7 | 26,1 | 3,1 | 2,8 | 3,1 | 1,9 | 8,6 |
| 3.Vj | - 1,2 | - 9,9 | 1,8 | - 0,7 | 1,8 | - 0,7 | - 1,4 |
| 4.Vj | 1,0 | - 5,7 | 3,0 | - 2,1 | 3,1 | 1,3 | 0,9 |
| 2014 1.Vj | 0,8 | - 5,2 | 2,7 | 6,4 | 2,6 | 0,7 | 0,8 |
| 2.Vj | - 3,6 | 4,8 | - 7,2 | - 3,4 | - 7,3 | - 1,1 | - 4,6 |
| 3.Vj | - 0,9 | 2,3 | - 2,7 | - 1,9 | - 2,8 | 0,9 | - 1,5 |
| 4.Vj | - 1,5 | - 33,3 | 7,8 | - 3,0 | 8,0 | 1,1 | - 2,5 |
| 2015 1.Vj | 2,5 | 54,8 | - 7,0 | - 14,5 | - 6,9 | ± 0,0 | 3,8 |
| 2.Vj | 3,3 | 8,4 | 1,5 | - 3,2 | 1,6 | 3,6 | 3,3 |
| 3.Vj | 1,7 | 4,1 | 1,6 | - 1,6 | 1,6 | 0,5 | 2,3 |
| 4.Vj | 3,1 | 6,0 | 2,5 | 1,2 | 2,5 | 2,2 | 3,5 |
| 2016 1.Vj | 0,1 | 0,1 | 0,2 | 5,9 | 0,2 | ± 0,0 | 0,1 |
| 2.Vj | - 2,6 | - 5,0 | - 2,0 | - 0,3 | - 2,0 | - 1,9 | - 2,9 |
| 3.Vj | 0,7 | - 0,3 | 0,7 | - 1,0 | 0,7 | 1,6 | 0,4 |
| 4.Vj | 0,3 | 1,1 | 1,2 | 0,2 | 1,2 | - 1,9 | 1,2 |
| 2017 1.Vj | 0,5 | 0,9 | - 1,1 | 4,7 | - 1,2 | 3,5 | - 0,6 |
| 2.Vj | 3,8 | 3,1 | 5,2 | 0,2 | 5,3 | 1,5 | 4,7 |

1 Einschl. militärischer Waffensysteme.

3. Investitionen nach Sektoren

3.5 Bauinvestitionen und neue Bauten des Staates und der nichtstaatlichen Sektoren

3.5.1 in jeweiligen Preisen

| Jahr, Vierteljahr | Bau- investitionen (= neue Bauten) | Staat | | | Nichtstaatliche Sektoren | | |
|----------------------|--|----------------|--|-----------------------|--------------------------|--|-----------------------|
| | | Neue Bauten | Käufe abzüglich Verkäufe ge- braucht. Bauten | Bau- investitionen | Neue Bauten | Käufe abzüglich Verkäufe ge- braucht. Bauten | Bau- investitionen |
| Mrd. EUR | | | | | | | |
| 1991 | 192,059 | 31,275 | 1,368 | 32,643 | 160,784 | - 1,368 | 159,416 |
| 2002 | 216,123 | 31,016 | - 0,312 | 30,704 | 185,107 | 0,312 | 185,419 |
| 2003 | 210,795 | 30,383 | - 1,643 | 28,740 | 180,412 | 1,643 | 182,055 |
| 2004 | 205,331 | 28,476 | - 2,404 | 26,072 | 176,855 | 2,404 | 179,259 |
| 2005 | 199,725 | 27,447 | - 2,771 | 24,676 | 172,278 | 2,771 | 175,049 |
| 2006 | 213,742 | 29,040 | - 2,275 | 26,765 | 184,702 | 2,275 | 186,977 |
| 2007 | 225,518 | 30,511 | - 1,317 | 29,194 | 195,007 | 1,317 | 196,324 |
| 2008 | 231,734 | 31,926 | - 0,437 | 31,489 | 199,808 | 0,437 | 200,245 |
| 2009 | 226,791 | 32,545 | 0,314 | 32,859 | 194,246 | - 0,314 | 193,932 |
| 2010 | 237,122 | 33,820 | - 0,414 | 33,406 | 203,302 | 0,414 | 203,716 |
| 2011 | 264,228 | 35,828 | - 1,114 | 34,714 | 228,400 | 1,114 | 229,514 |
| 2012 | 273,006 | 33,693 | - 0,603 | 33,090 | 239,313 | 0,603 | 239,916 |
| 2013 | 277,164 | 34,410 | - 1,291 | 33,119 | 242,754 | 1,291 | 244,045 |
| 2014 | 289,717 | 35,608 | - 1,470 | 34,138 | 254,109 | 1,470 | 255,579 |
| 2015 | 290,981 | 34,451 | - 0,174 | 34,277 | 256,530 | 0,174 | 256,704 |
| 2016 | 304,500 | 35,848 | - 0,090 | 35,758 | 268,652 | 0,090 | 268,742 |
| 2007 1.Vj | 49,950 | 5,862 | - 0,104 | 5,758 | 44,088 | 0,104 | 44,192 |
| 2.Vj | 57,904 | 7,943 | - 0,168 | 7,775 | 49,961 | 0,168 | 50,129 |
| 3.Vj | 61,544 | 8,761 | - 0,212 | 8,549 | 52,783 | 0,212 | 52,995 |
| 4.Vj | 56,120 | 7,945 | - 0,833 | 7,112 | 48,175 | 0,833 | 49,008 |
| 2008 1.Vj | 50,406 | 6,151 | - 0,307 | 5,844 | 44,255 | 0,307 | 44,562 |
| 2.Vj | 61,551 | 8,557 | - 0,085 | 8,472 | 52,994 | 0,085 | 53,079 |
| 3.Vj | 63,516 | 9,227 | - 0,064 | 9,163 | 54,289 | 0,064 | 54,353 |
| 4.Vj | 56,261 | 7,991 | 0,019 | 8,010 | 48,270 | - 0,019 | 48,251 |
| 2009 1.Vj | 47,389 | 5,436 | 0,170 | 5,606 | 41,953 | - 0,170 | 41,783 |
| 2.Vj | 59,072 | 8,595 | 0,083 | 8,678 | 50,477 | - 0,083 | 50,394 |
| 3.Vj | 63,001 | 9,765 | 0,066 | 9,831 | 53,236 | - 0,066 | 53,170 |
| 4.Vj | 57,329 | 8,749 | - 0,005 | 8,744 | 48,580 | 0,005 | 48,585 |
| 2010 1.Vj | 47,059 | 5,351 | 0,035 | 5,386 | 41,708 | - 0,035 | 41,673 |
| 2.Vj | 64,366 | 9,560 | - 0,035 | 9,525 | 54,806 | 0,035 | 54,841 |
| 3.Vj | 67,026 | 10,340 | - 0,242 | 10,098 | 56,686 | 0,242 | 56,928 |
| 4.Vj | 58,671 | 8,569 | - 0,172 | 8,397 | 50,102 | 0,172 | 50,274 |
| 2011 1.Vj | 56,595 | 6,748 | - 0,366 | 6,382 | 49,847 | 0,366 | 50,213 |
| 2.Vj | 69,587 | 9,588 | - 0,218 | 9,370 | 59,999 | 0,218 | 60,217 |
| 3.Vj | 72,187 | 10,416 | - 0,272 | 10,144 | 61,771 | 0,272 | 62,043 |
| 4.Vj | 65,859 | 9,076 | - 0,258 | 8,818 | 56,783 | 0,258 | 57,041 |
| 2012 1.Vj | 60,142 | 6,194 | - 0,220 | 5,974 | 53,948 | 0,220 | 54,168 |
| 2.Vj | 71,606 | 9,003 | - 0,259 | 8,744 | 62,603 | 0,259 | 62,862 |
| 3.Vj | 74,888 | 9,978 | - 0,173 | 9,805 | 64,910 | 0,173 | 65,083 |
| 4.Vj | 66,370 | 8,518 | 0,049 | 8,567 | 57,852 | - 0,049 | 57,803 |
| 2013 1.Vj | 56,839 | 5,364 | - 0,395 | 4,969 | 51,475 | 0,395 | 51,870 |
| 2.Vj | 73,241 | 9,441 | - 0,414 | 9,027 | 63,800 | 0,414 | 64,214 |
| 3.Vj | 77,997 | 10,564 | - 0,395 | 10,169 | 67,433 | 0,395 | 67,828 |
| 4.Vj | 69,087 | 9,041 | - 0,087 | 8,954 | 60,046 | 0,087 | 60,133 |
| 2014 1.Vj | 65,217 | 6,794 | - 0,352 | 6,442 | 58,423 | 0,352 | 58,775 |
| 2.Vj | 75,077 | 9,317 | - 0,186 | 9,131 | 65,760 | 0,186 | 65,946 |
| 3.Vj | 78,818 | 10,384 | - 0,617 | 9,767 | 68,434 | 0,617 | 69,051 |
| 4.Vj | 70,605 | 9,113 | - 0,315 | 8,798 | 61,492 | 0,315 | 61,807 |
| 2015 1.Vj | 63,818 | 6,235 | - 0,103 | 6,132 | 57,583 | 0,103 | 57,686 |
| 2.Vj | 75,211 | 9,091 | - 0,010 | 9,081 | 66,120 | 0,010 | 66,130 |
| 3.Vj | 78,922 | 10,098 | - 0,048 | 10,050 | 68,824 | 0,048 | 68,872 |
| 4.Vj | 73,030 | 9,027 | - 0,013 | 9,014 | 64,003 | 0,013 | 64,016 |
| 2016 1.Vj | 66,761 | 6,476 | 0,170 | 6,646 | 60,285 | - 0,170 | 60,115 |
| 2.Vj | 80,734 | 9,644 | - 0,066 | 9,578 | 71,090 | 0,066 | 71,156 |
| 3.Vj | 82,172 | 10,496 | - 0,183 | 10,313 | 71,676 | 0,183 | 71,859 |
| 4.Vj | 74,833 | 9,232 | - 0,011 | 9,221 | 65,601 | 0,011 | 65,612 |
| 2017 1.Vj | 72,820 | 7,009 | - 0,140 | 6,869 | 65,811 | 0,140 | 65,951 |
| 2.Vj | 85,111 | 10,205 | 0,055 | 10,260 | 74,906 | - 0,055 | 74,851 |

| Bau- investitionen (= neue Bauten) | Staat | | | Nichtstaatliche Sektoren | | | Jahr, Vierteljahr |
|--|--|--|-----------------------|--------------------------|--|-----------------------|----------------------|
| | Neue Bauten | Käufe abzüglich Verkäufe ge- braucht. Bauten | Bau- investitionen | Neue Bauten | Käufe abzüglich Verkäufe ge- braucht. Bauten | Bau- investitionen | |
| | Veränderung gegenüber dem entsprechenden Vorjahreszeitraum | | | | | | |
| in % | Mrd. EUR | | in % | Mrd. EUR | in % | | |
| - 6,3 | - 5,0 | 0,499 | - 3,5 | - 6,5 | - 0,499 | - 6,8 | 2002 |
| - 2,5 | - 2,0 | - 1,331 | - 6,4 | - 2,5 | 1,331 | - 1,8 | 2003 |
| - 2,6 | - 6,3 | - 0,761 | - 9,3 | - 2,0 | 0,761 | - 1,5 | 2004 |
| - 2,7 | - 3,6 | - 0,367 | - 5,4 | - 2,6 | 0,367 | - 2,3 | 2005 |
| 7,0 | 5,8 | 0,496 | 8,5 | 7,2 | - 0,496 | 6,8 | 2006 |
| 5,5 | 5,1 | 0,958 | 9,1 | 5,6 | - 0,958 | 5,0 | 2007 |
| 2,8 | 4,6 | 0,880 | 7,9 | 2,5 | - 0,880 | 2,0 | 2008 |
| - 2,1 | 1,9 | 0,751 | 4,4 | - 2,8 | - 0,751 | - 3,2 | 2009 |
| 4,6 | 3,9 | - 0,728 | 1,7 | 4,7 | 0,728 | 5,0 | 2010 |
| 11,4 | 5,9 | - 0,700 | 3,9 | 12,3 | 0,700 | 12,7 | 2011 |
| 3,3 | - 6,0 | 0,511 | - 4,7 | 4,8 | - 0,511 | 4,5 | 2012 |
| 1,5 | 2,1 | - 0,688 | 0,1 | 1,4 | 0,688 | 1,7 | 2013 |
| 4,5 | 3,5 | - 0,179 | 3,1 | 4,7 | 0,179 | 4,7 | 2014 |
| 0,4 | - 3,2 | 1,296 | 0,4 | 1,0 | -88,163 | 0,4 | 2015 |
| 4,6 | 4,1 | 0,084 | 4,3 | 4,7 | -48,276 | 4,7 | 2016 |
| 19,4 | 28,8 | 0,556 | 47,9 | 18,2 | - 0,556 | 16,4 | 2007 1.Vj |
| 4,4 | 2,3 | - 0,035 | 1,8 | 4,7 | 0,035 | 4,8 | 2.Vj |
| 2,5 | 1,0 | 0,110 | 2,4 | 2,7 | - 0,110 | 2,5 | 3.Vj |
| - 0,4 | - 1,3 | 0,327 | 3,2 | - 0,2 | - 0,327 | - 0,9 | 4.Vj |
| 0,9 | 4,9 | - 0,203 | 1,5 | 0,4 | 0,203 | 0,8 | 2008 1.Vj |
| 6,3 | 7,7 | 0,083 | 9,0 | 6,1 | - 0,083 | 5,9 | 2.Vj |
| 3,2 | 5,3 | 0,148 | 7,2 | 2,9 | - 0,148 | 2,6 | 3.Vj |
| 0,3 | 0,6 | 0,852 | 12,6 | 0,2 | - 0,852 | - 1,5 | 4.Vj |
| - 6,0 | - 11,6 | 0,477 | - 4,1 | - 5,2 | - 0,477 | - 6,2 | 2009 1.Vj |
| - 4,0 | 0,4 | 0,168 | 2,4 | - 4,7 | - 0,168 | - 5,1 | 2.Vj |
| - 0,8 | 5,8 | 0,130 | 7,3 | - 1,9 | - 0,130 | - 2,2 | 3.Vj |
| 1,9 | 9,5 | - 0,024 | 9,2 | 0,6 | 0,024 | 0,7 | 4.Vj |
| - 0,7 | - 1,6 | - 0,135 | - 3,9 | - 0,6 | 0,135 | - 0,3 | 2010 1.Vj |
| 9,0 | 11,2 | - 0,118 | 9,8 | 8,6 | 0,118 | 8,8 | 2.Vj |
| 6,4 | 5,9 | - 0,308 | 2,7 | 6,5 | 0,308 | 7,1 | 3.Vj |
| 2,3 | - 2,1 | - 0,167 | - 4,0 | 3,1 | 0,167 | 3,5 | 4.Vj |
| 20,3 | 26,1 | - 0,401 | 18,5 | 19,5 | 0,401 | 20,5 | 2011 1.Vj |
| 8,1 | 0,3 | - 0,183 | - 1,6 | 9,5 | 0,183 | 9,8 | 2.Vj |
| 7,7 | 0,7 | - 0,030 | 0,5 | 9,0 | 0,030 | 9,0 | 3.Vj |
| 12,3 | 5,9 | - 0,086 | 5,0 | 13,3 | 0,086 | 13,5 | 4.Vj |
| 6,3 | - 8,2 | 0,146 | - 6,4 | 8,2 | - 0,146 | 7,9 | 2012 1.Vj |
| 2,9 | - 6,1 | - 0,041 | - 6,7 | 4,3 | 0,041 | 4,4 | 2.Vj |
| 3,7 | - 4,2 | 0,099 | - 3,3 | 5,1 | - 0,099 | 4,9 | 3.Vj |
| 0,8 | - 6,1 | 0,307 | - 2,8 | 1,9 | - 0,307 | 1,3 | 4.Vj |
| - 5,5 | - 13,4 | - 0,175 | - 16,8 | - 4,6 | 0,175 | - 4,2 | 2013 1.Vj |
| 2,3 | 4,9 | - 0,155 | 3,2 | 1,9 | 0,155 | 2,2 | 2.Vj |
| 4,2 | 5,9 | - 0,222 | 3,7 | 3,9 | 0,222 | 4,2 | 3.Vj |
| 4,1 | 6,1 | - 0,136 | 4,5 | 3,8 | 0,136 | 4,0 | 4.Vj |
| 14,7 | 26,7 | 0,043 | 29,6 | 13,5 | - 0,043 | 13,3 | 2014 1.Vj |
| 2,5 | - 1,3 | 0,228 | 1,2 | 3,1 | - 0,228 | 2,7 | 2.Vj |
| 1,1 | - 1,7 | - 0,222 | - 4,0 | 1,5 | 0,222 | 1,8 | 3.Vj |
| 2,2 | 0,8 | - 0,228 | - 1,7 | 2,4 | 0,228 | 2,8 | 4.Vj |
| - 2,1 | - 8,2 | 0,249 | - 4,8 | - 1,4 | - 0,249 | - 1,9 | 2015 1.Vj |
| 0,2 | - 2,4 | 0,176 | - 0,5 | 0,5 | - 0,176 | 0,3 | 2.Vj |
| 0,1 | - 2,8 | 0,569 | 2,9 | 0,6 | - 0,569 | - 0,3 | 3.Vj |
| 3,4 | - 0,9 | 0,302 | 2,5 | 4,1 | - 0,302 | 3,6 | 4.Vj |
| 4,6 | 3,9 | 0,273 | 8,4 | 4,7 | - 0,273 | 4,2 | 2016 1.Vj |
| 7,3 | 6,1 | - 0,056 | 5,5 | 7,5 | 0,056 | 7,6 | 2.Vj |
| 4,1 | 3,9 | - 0,135 | 2,6 | 4,1 | 0,135 | 4,3 | 3.Vj |
| 2,5 | 2,3 | 0,002 | 2,3 | 2,5 | -0,002 | 2,5 | 4.Vj |
| 9,1 | 8,2 | - 0,310 | 3,4 | 9,2 | 0,310 | 9,7 | 2017 1.Vj |
| 5,4 | 5,8 | 0,121 | 7,1 | 5,4 | -0,121 | 5,2 | 2.Vj |

3. Investitionen nach Sektoren

3.5 Bauinvestitionen und neue Bauten des Staates und der nichtstaatlichen Sektoren

3.5.2 preisbereinigt

| Jahr, Vierteljahr | Bau- investitionen (= neue Bauten) | Staat | | | Nichtstaatliche Sektoren | | |
|----------------------|--|------------------------|--|-----------------------|--------------------------|--|-----------------------|
| | | Neue Bauten | Käufe abzüglich Verkäufe ge- braucht. Bauten | Bau- investitionen | Neue Bauten | Käufe abzüglich Verkäufe ge- braucht. Bauten | Bau- investitionen |
| | | Kettenindex (2010=100) | | | | | |
| 1991 | 107,88 | 121,26 | x | 128,11 | 105,63 | x | 104,48 |
| 2002 | 106,90 | 108,57 | x | 108,77 | 106,63 | x | 106,59 |
| 2003 | 104,24 | 106,33 | x | 101,79 | 103,90 | x | 104,64 |
| 2004 | 100,17 | 98,99 | x | 91,73 | 100,37 | x | 101,54 |
| 2005 | 96,53 | 94,71 | x | 86,18 | 96,84 | x | 98,21 |
| 2006 | 101,15 | 97,44 | x | 90,91 | 101,76 | x | 102,81 |
| 2007 | 100,90 | 96,68 | x | 93,67 | 101,60 | x | 102,08 |
| 2008 | 100,33 | 97,32 | x | 97,18 | 100,82 | x | 100,84 |
| 2009 | 96,93 | 97,69 | x | 99,85 | 96,80 | x | 96,45 |
| 2010 | 100 | 100 | x | 100 | 100 | x | 100 |
| 2011 | 108,14 | 103,05 | x | 101,08 | 108,99 | x | 109,30 |
| 2012 | 108,69 | 94,01 | x | 93,47 | 111,13 | x | 111,18 |
| 2013 | 107,45 | 93,80 | x | 91,38 | 109,71 | x | 110,08 |
| 2014 | 109,88 | 95,43 | x | 92,60 | 112,28 | x | 112,71 |
| 2015 | 108,32 | 90,88 | x | 91,52 | 111,21 | x | 111,07 |
| 2016 | 111,29 | 93,09 | x | 93,99 | 114,31 | x | 114,12 |
| 2007 1.Vj | 90,23 | 75,07 | x | 74,65 | 92,72 | x | 92,75 |
| 2.Vj | 103,90 | 101,04 | x | 100,12 | 104,37 | x | 104,51 |
| 3.Vj | 109,83 | 110,79 | x | 109,43 | 109,68 | x | 109,90 |
| 4.Vj | 99,66 | 99,83 | x | 90,46 | 99,64 | x | 101,15 |
| 2008 1.Vj | 88,49 | 76,19 | x | 73,29 | 90,51 | x | 90,95 |
| 2.Vj | 107,05 | 105,03 | x | 105,29 | 107,38 | x | 107,34 |
| 3.Vj | 109,10 | 111,57 | x | 112,18 | 108,70 | x | 108,61 |
| 4.Vj | 96,66 | 96,51 | x | 97,95 | 96,69 | x | 96,46 |
| 2009 1.Vj | 81,01 | 65,39 | x | 68,28 | 83,59 | x | 83,09 |
| 2.Vj | 101,32 | 103,40 | x | 105,69 | 100,98 | x | 100,61 |
| 3.Vj | 107,96 | 117,30 | x | 119,55 | 106,42 | x | 106,07 |
| 4.Vj | 97,42 | 104,65 | x | 105,88 | 96,22 | x | 96,04 |
| 2010 1.Vj | 80,09 | 63,67 | x | 64,88 | 82,82 | x | 82,58 |
| 2.Vj | 108,76 | 113,29 | x | 114,27 | 108,00 | x | 107,85 |
| 3.Vj | 112,79 | 122,15 | x | 120,77 | 111,24 | x | 111,49 |
| 4.Vj | 98,36 | 100,89 | x | 100,08 | 97,94 | x | 98,08 |
| 2011 1.Vj | 93,61 | 78,59 | x | 75,26 | 96,11 | x | 96,62 |
| 2.Vj | 114,23 | 110,70 | x | 109,53 | 114,82 | x | 115,01 |
| 3.Vj | 117,82 | 119,29 | x | 117,62 | 117,57 | x | 117,85 |
| 4.Vj | 106,90 | 103,62 | x | 101,92 | 107,45 | x | 107,72 |
| 2012 1.Vj | 96,42 | 69,77 | x | 68,12 | 100,84 | x | 101,05 |
| 2.Vj | 114,22 | 100,65 | x | 98,96 | 116,48 | x | 116,72 |
| 3.Vj | 118,92 | 111,11 | x | 110,53 | 120,22 | x | 120,29 |
| 4.Vj | 105,20 | 94,54 | x | 96,25 | 106,97 | x | 106,66 |
| 2013 1.Vj | 89,25 | 59,14 | x | 55,46 | 94,26 | x | 94,79 |
| 2.Vj | 114,47 | 103,52 | x | 100,19 | 116,29 | x | 116,81 |
| 3.Vj | 120,13 | 114,66 | x | 111,73 | 121,04 | x | 121,51 |
| 4.Vj | 105,93 | 97,87 | x | 98,13 | 107,26 | x | 107,20 |
| 2014 1.Vj | 99,52 | 73,22 | x | 70,27 | 103,88 | x | 104,31 |
| 2.Vj | 114,16 | 100,16 | x | 99,36 | 116,49 | x | 116,59 |
| 3.Vj | 119,25 | 110,99 | x | 105,66 | 120,62 | x | 121,47 |
| 4.Vj | 106,59 | 97,34 | x | 95,11 | 108,13 | x | 108,47 |
| 2015 1.Vj | 95,43 | 66,04 | x | 65,74 | 100,29 | x | 100,27 |
| 2.Vj | 112,20 | 96,14 | x | 97,21 | 114,87 | x | 114,66 |
| 3.Vj | 117,29 | 106,44 | x | 107,22 | 119,09 | x | 118,95 |
| 4.Vj | 108,36 | 94,90 | x | 95,92 | 110,59 | x | 110,40 |
| 2016 1.Vj | 98,37 | 67,80 | x | 70,43 | 103,42 | x | 102,92 |
| 2.Vj | 118,29 | 100,49 | x | 101,01 | 121,24 | x | 121,12 |
| 3.Vj | 119,76 | 108,73 | x | 108,13 | 121,60 | x | 121,68 |
| 4.Vj | 108,74 | 95,34 | x | 96,38 | 110,97 | x | 110,78 |
| 2017 1.Vj | 104,51 | 71,43 | x | 70,86 | 109,97 | x | 109,98 |
| 2.Vj | 120,97 | 102,78 | x | 104,59 | 123,98 | x | 123,65 |

| Bau- investitionen (= neue Bauten) | Staat | | | Nichtstaatliche Sektoren | | | Jahr, Vierteljahr |
|---|----------------|--|-----------------------|--------------------------|--|-----------------------|----------------------|
| | Neue Bauten | Käufe abzüglich Verkäufe ge- braucht. Bauten | Bau- investitionen | Neue Bauten | Käufe abzüglich Verkäufe ge- braucht. Bauten | Bau- investitionen | |
| Veränderung gegenüber dem entsprechenden Vorjahreszeitraum in % | | | | | | | |
| - 6,0 | - 4,8 | x | - 3,4 | - 6,2 | x | - 6,5 | 2002 |
| - 2,5 | - 2,1 | x | - 6,4 | - 2,6 | x | - 1,8 | 2003 |
| - 3,9 | - 6,9 | x | - 9,9 | - 3,4 | x | - 3,0 | 2004 |
| - 3,6 | - 4,3 | x | - 6,1 | - 3,5 | x | - 3,3 | 2005 |
| 4,8 | 2,9 | x | 5,5 | 5,1 | x | 4,7 | 2006 |
| - 0,2 | - 0,8 | x | 3,0 | - 0,2 | x | - 0,7 | 2007 |
| - 0,6 | 0,7 | x | 3,7 | - 0,8 | x | - 1,2 | 2008 |
| - 3,4 | 0,4 | x | 2,7 | - 4,0 | x | - 4,4 | 2009 |
| 3,2 | 2,4 | x | 0,2 | 3,3 | x | 3,7 | 2010 |
| 8,1 | 3,1 | x | 1,1 | 9,0 | x | 9,3 | 2011 |
| 0,5 | - 8,8 | x | - 7,5 | 2,0 | x | 1,7 | 2012 |
| - 1,1 | - 0,2 | x | - 2,2 | - 1,3 | x | - 1,0 | 2013 |
| 2,3 | 1,7 | x | 1,3 | 2,3 | x | 2,4 | 2014 |
| - 1,4 | - 4,8 | x | - 1,2 | - 1,0 | x | - 1,5 | 2015 |
| 2,7 | 2,4 | x | 2,7 | 2,8 | x | 2,7 | 2016 |
| 12,2 | 20,7 | x | 38,7 | 11,2 | x | 9,5 | 2007 1.Vj |
| - 1,9 | - 3,8 | x | - 4,2 | - 1,6 | x | - 1,5 | 2.Vj |
| - 2,9 | - 4,4 | x | - 3,1 | - 2,7 | x | - 2,9 | 3.Vj |
| - 5,2 | - 6,4 | x | - 2,1 | - 5,0 | x | - 5,7 | 4.Vj |
| - 1,9 | 1,5 | x | - 1,8 | - 2,4 | x | - 1,9 | 2008 1.Vj |
| 3,0 | 3,9 | x | 5,2 | 2,9 | x | 2,7 | 2.Vj |
| - 0,7 | 0,7 | x | 2,5 | - 0,9 | x | - 1,2 | 3.Vj |
| - 3,0 | - 3,3 | x | 8,3 | - 3,0 | x | - 4,6 | 4.Vj |
| - 8,5 | - 14,2 | x | - 6,8 | - 7,6 | x | - 8,6 | 2009 1.Vj |
| - 5,4 | - 1,6 | x | 0,4 | - 6,0 | x | - 6,3 | 2.Vj |
| - 1,0 | 5,1 | x | 6,6 | - 2,1 | x | - 2,3 | 3.Vj |
| 0,8 | 8,4 | x | 8,1 | - 0,5 | x | - 0,4 | 4.Vj |
| - 1,1 | - 2,6 | x | - 5,0 | - 0,9 | x | - 0,6 | 2010 1.Vj |
| 7,3 | 9,6 | x | 8,1 | 7,0 | x | 7,2 | 2.Vj |
| 4,5 | 4,1 | x | 1,0 | 4,5 | x | 5,1 | 3.Vj |
| 1,0 | - 3,6 | x | - 5,5 | 1,8 | x | 2,1 | 4.Vj |
| 16,9 | 23,4 | x | 16,0 | 16,0 | x | 17,0 | 2011 1.Vj |
| 5,0 | - 2,3 | x | - 4,1 | 6,3 | x | 6,6 | 2.Vj |
| 4,5 | - 2,3 | x | - 2,6 | 5,7 | x | 5,7 | 3.Vj |
| 8,7 | 2,7 | x | 1,8 | 9,7 | x | 9,8 | 4.Vj |
| 3,0 | - 11,2 | x | - 9,5 | 4,9 | x | 4,6 | 2012 1.Vj |
| - 0,0 | - 9,1 | x | - 9,7 | 1,4 | x | 1,5 | 2.Vj |
| 0,9 | - 6,9 | x | - 6,0 | 2,3 | x | 2,1 | 3.Vj |
| - 1,6 | - 8,8 | x | - 5,6 | - 0,4 | x | - 1,0 | 4.Vj |
| - 7,4 | - 15,2 | x | - 18,6 | - 6,5 | x | - 6,2 | 2013 1.Vj |
| 0,2 | 2,9 | x | 1,2 | - 0,2 | x | 0,1 | 2.Vj |
| 1,0 | 3,2 | x | 1,1 | 0,7 | x | 1,0 | 3.Vj |
| 0,7 | 3,5 | x | 2,0 | 0,3 | x | 0,5 | 4.Vj |
| 11,5 | 23,8 | x | 26,7 | 10,2 | x | 10,0 | 2014 1.Vj |
| - 0,3 | - 3,2 | x | - 0,8 | 0,2 | x | - 0,2 | 2.Vj |
| - 0,7 | - 3,2 | x | - 5,4 | - 0,3 | x | - 0,0 | 3.Vj |
| 0,6 | - 0,5 | x | - 3,1 | 0,8 | x | 1,2 | 4.Vj |
| - 4,1 | - 9,8 | x | - 6,4 | - 3,5 | x | - 3,9 | 2015 1.Vj |
| - 1,7 | - 4,0 | x | - 2,2 | - 1,4 | x | - 1,7 | 2.Vj |
| - 1,6 | - 4,1 | x | 1,5 | - 1,3 | x | - 2,1 | 3.Vj |
| 1,7 | - 2,5 | x | 0,9 | 2,3 | x | 1,8 | 4.Vj |
| 3,1 | 2,7 | x | 7,1 | 3,1 | x | 2,6 | 2016 1.Vj |
| 5,4 | 4,5 | x | 3,9 | 5,5 | x | 5,6 | 2.Vj |
| 2,1 | 2,2 | x | 0,8 | 2,1 | x | 2,3 | 3.Vj |
| 0,4 | 0,5 | x | 0,5 | 0,3 | x | 0,3 | 4.Vj |
| 6,2 | 5,4 | x | 0,6 | 6,3 | x | 6,9 | 2017 1.Vj |
| 2,3 | 2,3 | x | 3,5 | 2,3 | x | 2,1 | 2.Vj |

3. Investitionen nach Sektoren

3.6 Bruttoinvestitionen des Staates nach Teilsektoren und Anlagearten in jeweiligen Preisen

| Lfd. Nr. | Anlagearten | 2010 | 2011 | 2012 | 2013 | 2014 | 2015 | 2016 |
|------------------------------|---|----------|---------|---------|---------|---------|---------|--------|
| | | Mrd. EUR | | | | | | |
| Staat insgesamt | | | | | | | | |
| 01 | Bruttoanlageinvestitionen | 59,467 | 61,514 | 61,746 | 60,374 | 60,501 | 64,278 | 66,792 |
| 02 | Sachanlagen | 45,249 | 46,829 | 46,046 | 44,242 | 43,894 | 46,754 | 48,867 |
| 03 | Ausrüstungsinvestitionen ¹ | 11,843 | 12,115 | 12,956 | 11,123 | 9,756 | 12,477 | 13,109 |
| 04 | Bauinvestitionen | 33,406 | 34,714 | 33,090 | 33,119 | 34,138 | 34,277 | 35,758 |
| 05 | Sonstige Anlagen | 14,218 | 14,685 | 15,700 | 16,132 | 16,607 | 17,524 | 17,925 |
| 06 | + Vorratsveränderungen u. Nettozugang an Wertsachen | - 0,062 | - 0,123 | - 0,241 | - 0,235 | - 0,534 | - 0,108 | 0,040 |
| 07 | = Bruttoinvestitionen | 59,405 | 61,391 | 61,505 | 60,139 | 59,967 | 64,170 | 66,832 |
| Gebietskörperschaften | | | | | | | | |
| 08 | Bruttoanlageinvestitionen | 58,827 | 60,777 | 60,968 | 59,474 | 59,503 | 63,411 | 65,998 |
| 09 | Sachanlagen | 44,751 | 46,253 | 45,407 | 43,492 | 43,052 | 46,043 | 48,229 |
| 10 | Ausrüstungsinvestitionen ¹ | 11,677 | 11,886 | 12,702 | 10,851 | 9,471 | 12,086 | 12,757 |
| 11 | Bauinvestitionen | 33,074 | 34,367 | 32,705 | 32,641 | 33,581 | 33,957 | 35,472 |
| 12 | Sonstige Anlagen | 14,076 | 14,524 | 15,561 | 15,982 | 16,451 | 17,368 | 17,769 |
| 13 | + Vorratsveränderungen u. Nettozugang an Wertsachen | - 0,062 | - 0,123 | - 0,241 | - 0,235 | - 0,534 | - 0,108 | 0,040 |
| 14 | = Bruttoinvestitionen | 58,765 | 60,654 | 60,727 | 59,239 | 58,969 | 63,303 | 66,038 |
| Bund | | | | | | | | |
| 15 | Bruttoanlageinvestitionen | 18,500 | 19,572 | 20,817 | 19,049 | 18,195 | 19,672 | 20,872 |
| 16 | Sachanlagen | 13,296 | 14,327 | 15,015 | 13,217 | 12,169 | 13,365 | 14,475 |
| 17 | Ausrüstungsinvestitionen ¹ | 6,185 | 6,749 | 7,647 | 5,433 | 4,176 | 6,156 | 6,687 |
| 18 | Bauinvestitionen | 7,111 | 7,578 | 7,368 | 7,784 | 7,993 | 7,209 | 7,788 |
| 19 | Sonstige Anlagen | 5,204 | 5,245 | 5,802 | 5,832 | 6,026 | 6,307 | 6,397 |
| 20 | + Vorratsveränderungen u. Nettozugang an Wertsachen | - 0,102 | - 0,163 | - 0,281 | - 0,275 | - 0,574 | - 0,148 | 0,000 |
| 21 | = Bruttoinvestitionen | 18,398 | 19,409 | 20,536 | 18,774 | 17,621 | 19,524 | 20,872 |
| Länder | | | | | | | | |
| 22 | Bruttoanlageinvestitionen | 17,766 | 19,871 | 20,401 | 19,391 | 19,769 | 21,883 | 22,167 |
| 23 | Sachanlagen | 9,593 | 11,311 | 11,295 | 9,993 | 10,176 | 11,690 | 11,651 |
| 24 | Ausrüstungsinvestitionen ¹ | 3,242 | 3,206 | 3,040 | 3,273 | 3,050 | 3,482 | 3,353 |
| 25 | Bauinvestitionen | 6,351 | 8,105 | 8,255 | 6,720 | 7,126 | 8,208 | 8,298 |
| 26 | Sonstige Anlagen | 8,173 | 8,560 | 9,106 | 9,398 | 9,593 | 10,193 | 10,516 |
| 27 | + Vorratsveränderungen u. Nettozugang an Wertsachen | - | - | - | - | - | - | - |
| 28 | = Bruttoinvestitionen | 17,766 | 19,871 | 20,401 | 19,391 | 19,769 | 21,883 | 22,167 |
| Gemeinden | | | | | | | | |
| 29 | Bruttoanlageinvestitionen | 22,561 | 21,334 | 19,750 | 21,034 | 21,539 | 21,856 | 22,959 |
| 30 | Sachanlagen | 21,862 | 20,615 | 19,097 | 20,282 | 20,707 | 20,988 | 22,103 |
| 31 | Ausrüstungsinvestitionen ¹ | 2,250 | 1,931 | 2,015 | 2,145 | 2,245 | 2,448 | 2,717 |
| 32 | Bauinvestitionen | 19,612 | 18,684 | 17,082 | 18,137 | 18,462 | 18,540 | 19,386 |
| 33 | Sonstige Anlagen | 0,699 | 0,719 | 0,653 | 0,752 | 0,832 | 0,868 | 0,856 |
| 34 | + Vorratsveränderungen u. Nettozugang an Wertsachen | 0,040 | 0,040 | 0,040 | 0,040 | 0,040 | 0,040 | 0,040 |
| 35 | = Bruttoinvestitionen | 22,601 | 21,374 | 19,790 | 21,074 | 21,579 | 21,896 | 22,999 |
| Sozialversicherung | | | | | | | | |
| 36 | Bruttoanlageinvestitionen | 0,640 | 0,737 | 0,778 | 0,900 | 0,998 | 0,867 | 0,794 |
| 37 | Sachanlagen | 0,498 | 0,576 | 0,639 | 0,750 | 0,842 | 0,711 | 0,638 |
| 38 | Ausrüstungsinvestitionen ¹ | 0,166 | 0,229 | 0,254 | 0,272 | 0,285 | 0,391 | 0,352 |
| 39 | Bauinvestitionen | 0,332 | 0,347 | 0,385 | 0,478 | 0,557 | 0,320 | 0,286 |
| 40 | Sonstige Anlagen | 0,142 | 0,161 | 0,139 | 0,150 | 0,156 | 0,156 | 0,156 |
| 41 | + Vorratsveränderungen u. Nettozugang an Wertsachen | - | - | - | - | - | - | - |
| 42 | = Bruttoinvestitionen | 0,640 | 0,737 | 0,778 | 0,900 | 0,998 | 0,867 | 0,794 |

1 Einschl. militärischer Waffensysteme.

| 2010 | 2011 | 2012 | 2013 | 2014 | 2015 | 2016 | Anlagearten | Lfd. Nr. |
|--|--------|--------|--------|--------|--------|--------|--|----------|
| Veränderung gegenüber dem Vorjahr in % | | | | | | | | |
| Staat insgesamt | | | | | | | | |
| 2,6 | 3,4 | 0,4 | - 2,2 | 0,2 | 6,2 | 3,9 | Bruttoanlageinvestitionen | 01 |
| 2,0 | 3,5 | - 1,7 | - 3,9 | - 0,8 | 6,5 | 4,5 | Sachanlagen | 02 |
| 2,8 | 2,3 | 6,9 | - 14,1 | - 12,3 | 27,9 | 5,1 | Ausrüstungsinvestitionen ¹ | 03 |
| 1,7 | 3,9 | - 4,7 | 0,1 | 3,1 | 0,4 | 4,3 | Bauinvestitionen | 04 |
| 4,8 | 3,3 | 6,9 | 2,8 | 2,9 | 5,5 | 2,3 | Sonstige Anlagen | 05 |
| x | x | x | x | x | x | x | + Vorratsveränderungen u. Nettozugang an Wertsachen | 06 |
| 1,9 | 3,3 | 0,2 | - 2,2 | - 0,3 | 7,0 | 4,1 | = Bruttoinvestitionen | 07 |
| Gebietskörperschaften | | | | | | | | |
| 2,6 | 3,3 | 0,3 | - 2,5 | 0,0 | 6,6 | 4,1 | Bruttoanlageinvestitionen | 08 |
| 1,9 | 3,4 | - 1,8 | - 4,2 | - 1,0 | 6,9 | 4,7 | Sachanlagen | 09 |
| 3,7 | 1,8 | 6,9 | - 14,6 | - 12,7 | 27,6 | 5,6 | Ausrüstungsinvestitionen ¹ | 10 |
| 1,3 | 3,9 | - 4,8 | - 0,2 | 2,9 | 1,1 | 4,5 | Bauinvestitionen | 11 |
| 4,9 | 3,2 | 7,1 | 2,7 | 2,9 | 5,6 | 2,3 | Sonstige Anlagen | 12 |
| x | x | x | x | x | x | x | + Vorratsveränderungen u. Nettozugang an Wertsachen | 13 |
| 1,9 | 3,2 | 0,1 | - 2,5 | - 0,5 | 7,3 | 4,3 | = Bruttoinvestitionen | 14 |
| Bund | | | | | | | | |
| 2,3 | 5,8 | 6,4 | - 8,5 | - 4,5 | 8,1 | 6,1 | Bruttoanlageinvestitionen | 15 |
| 1,6 | 7,8 | 4,8 | - 12,0 | - 7,9 | 9,8 | 8,3 | Sachanlagen | 16 |
| 7,5 | 9,1 | 13,3 | - 29,0 | - 23,1 | 47,4 | 8,6 | Ausrüstungsinvestitionen ¹ | 17 |
| - 3,1 | 6,6 | - 2,8 | 5,6 | 2,7 | - 9,8 | 8,0 | Bauinvestitionen | 18 |
| 4,3 | 0,8 | 10,6 | 0,5 | 3,3 | 4,7 | 1,4 | Sonstige Anlagen | 19 |
| x | x | x | x | x | x | x | + Vorratsveränderungen u. Nettozugang an Wertsachen | 20 |
| 0,1 | 5,5 | 5,8 | - 8,6 | - 6,1 | 10,8 | 6,9 | = Bruttoinvestitionen | 21 |
| Länder | | | | | | | | |
| - 1,6 | 11,8 | 2,7 | - 5,0 | 1,9 | 10,7 | 1,3 | Bruttoanlageinvestitionen | 22 |
| - 7,2 | 17,9 | - 0,1 | - 11,5 | 1,8 | 14,9 | - 0,3 | Sachanlagen | 23 |
| 1,3 | - 1,1 | - 5,2 | 7,7 | - 6,8 | 14,2 | - 3,7 | Ausrüstungsinvestitionen ¹ | 24 |
| - 11,0 | 27,6 | 1,9 | - 18,6 | 6,0 | 15,2 | 1,1 | Bauinvestitionen | 25 |
| 5,8 | 4,7 | 6,4 | 3,2 | 2,1 | 6,3 | 3,2 | Sonstige Anlagen | 26 |
| x | x | x | x | x | x | x | + Vorratsveränderungen u. Nettozugang an Wertsachen | 27 |
| - 1,6 | 11,8 | 2,7 | - 5,0 | 1,9 | 10,7 | 1,3 | = Bruttoinvestitionen | 28 |
| Gemeinden | | | | | | | | |
| 6,4 | - 5,4 | - 7,4 | 6,5 | 2,4 | 1,5 | 5,0 | Bruttoanlageinvestitionen | 29 |
| 6,7 | - 5,7 | - 7,4 | 6,2 | 2,1 | 1,4 | 5,3 | Sachanlagen | 30 |
| - 2,5 | - 14,2 | 4,4 | 6,5 | 4,7 | 9,0 | 11,0 | Ausrüstungsinvestitionen ¹ | 31 |
| 7,8 | - 4,7 | - 8,6 | 6,2 | 1,8 | 0,4 | 4,6 | Bauinvestitionen | 32 |
| - 0,6 | 2,9 | - 9,2 | 15,2 | 10,6 | 4,3 | - 1,4 | Sonstige Anlagen | 33 |
| x | x | x | x | x | x | x | + Vorratsveränderungen u. Nettozugang an Wertsachen | 34 |
| 6,4 | - 5,4 | - 7,4 | 6,5 | 2,4 | 1,5 | 5,0 | = Bruttoinvestitionen | 35 |
| Sozialversicherung | | | | | | | | |
| 5,4 | 15,2 | 5,6 | 15,7 | 10,9 | - 13,1 | - 8,4 | Bruttoanlageinvestitionen | 36 |
| 10,2 | 15,7 | 10,9 | 17,4 | 12,3 | - 15,6 | - 10,3 | Sachanlagen | 37 |
| - 35,2 | 38,0 | 10,9 | 7,1 | 4,8 | 37,2 | - 10,0 | Ausrüstungsinvestitionen ¹ | 38 |
| 69,4 | 4,5 | 11,0 | 24,2 | 16,5 | - 42,5 | - 10,6 | Bauinvestitionen | 39 |
| - 8,4 | 13,4 | - 13,7 | 7,9 | 4,0 | ± 0,0 | ± 0,0 | Sonstige Anlagen | 40 |
| x | x | x | x | x | x | x | + Vorratsveränderungen u. Nettozugang an Wertsachen | 41 |
| 5,4 | 15,2 | 5,6 | 15,7 | 10,9 | - 13,1 | - 8,4 | = Bruttoinvestitionen | 42 |

3. Investitionen nach Sektoren

3.7 Bruttoinvestitionen des Staates nach Teilsektoren und Aufgabenbereichen in jeweiligen Preisen

| COFOG Nr. | Aufgabenbereiche | 2010 | 2011 | 2012 | 2013 | 2014 | 2015 | 2016 |
|---------------------------|--|---------------|---------------|---------------|---------------|---------------|---------------|---------------|
| | | Mrd. EUR | | | | | | |
| Staat insgesamt | | | | | | | | |
| 01 | Allgemeine öffentliche Verwaltung | 11,726 | 12,223 | 13,394 | 12,774 | 13,829 | 15,179 | 16,301 |
| 02 | Verteidigung | 6,172 | 6,408 | 7,091 | 6,473 | 5,992 | 6,608 | 7,281 |
| 03 | Öffentliche Ordnung und Sicherheit | 2,389 | 2,370 | 2,515 | 2,571 | 2,451 | 2,551 | 2,684 |
| 04 | Wirtschaftliche Angelegenheiten | 17,912 | 18,453 | 18,528 | 17,332 | 17,253 | 18,579 | 18,871 |
| 05 | Umweltschutz | 2,726 | 3,434 | 3,716 | 3,708 | 3,472 | 3,724 | 4,036 |
| 06 | Wohnungswesen und kommunale Einrichtungen | 2,089 | 1,983 | 1,902 | 1,977 | 2,092 | 2,140 | 2,207 |
| 07 | Gesundheitswesen | 1,332 | 1,535 | 1,535 | 1,554 | 1,686 | 1,635 | 1,647 |
| 08 | Freizeitgestaltung, Sport, Kultur und Religion | 3,784 | 3,671 | 2,838 | 3,038 | 3,215 | 3,239 | 3,286 |
| 09 | Bildungswesen | 10,312 | 10,329 | 8,872 | 9,349 | 8,813 | 9,076 | 8,913 |
| 10 | Soziale Sicherung | 0,963 | 0,985 | 1,114 | 1,363 | 1,164 | 1,439 | 1,606 |
| | Insgesamt | 59,405 | 61,391 | 61,505 | 60,139 | 59,967 | 64,170 | 66,832 |
| Bund | | | | | | | | |
| 01 | Allgemeine öffentliche Verwaltung | 3,227 | 3,319 | 3,517 | 3,530 | 3,596 | 3,755 | 3,858 |
| 02 | Verteidigung | 6,172 | 6,408 | 7,091 | 6,473 | 5,992 | 6,608 | 7,281 |
| 03 | Öffentliche Ordnung und Sicherheit | 0,206 | 0,320 | 0,365 | 0,322 | 0,294 | 0,326 | 0,365 |
| 04 | Wirtschaftliche Angelegenheiten | 6,618 | 6,475 | 6,395 | 5,456 | 4,837 | 5,716 | 6,045 |
| 05 | Umweltschutz | 1,125 | 1,727 | 1,942 | 1,758 | 1,640 | 1,801 | 1,973 |
| 06 | Wohnungswesen und kommunale Einrichtungen | 0,030 | 0,029 | 0,030 | 0,031 | 0,032 | 0,033 | 0,034 |
| 07 | Gesundheitswesen | 0,666 | 0,777 | 0,822 | 0,827 | 0,844 | 0,881 | 0,904 |
| 08 | Freizeitgestaltung, Sport, Kultur und Religion | 0,183 | 0,182 | 0,191 | 0,195 | 0,201 | 0,209 | 0,212 |
| 09 | Bildungswesen | 0,102 | 0,095 | 0,099 | 0,102 | 0,106 | 0,110 | 0,111 |
| 10 | Soziale Sicherung | 0,069 | 0,077 | 0,084 | 0,080 | 0,079 | 0,085 | 0,089 |
| | Insgesamt | 18,398 | 19,409 | 20,536 | 18,774 | 17,621 | 19,524 | 20,872 |
| Länder | | | | | | | | |
| 01 | Allgemeine öffentliche Verwaltung | 6,772 | 7,426 | 8,968 | 8,264 | 8,778 | 10,022 | 10,678 |
| 02 | Verteidigung | - | - | - | - | - | - | - |
| 03 | Öffentliche Ordnung und Sicherheit | 1,067 | 1,036 | 1,172 | 1,113 | 1,027 | 1,042 | 1,062 |
| 04 | Wirtschaftliche Angelegenheiten | 4,819 | 5,355 | 5,117 | 4,852 | 5,119 | 5,442 | 5,475 |
| 05 | Umweltschutz | 0,296 | 0,303 | 0,276 | 0,280 | 0,235 | 0,287 | 0,327 |
| 06 | Wohnungswesen und kommunale Einrichtungen | 0,103 | 0,105 | 0,084 | 0,082 | 0,070 | 0,095 | 0,097 |
| 07 | Gesundheitswesen | 0,282 | 0,242 | 0,165 | 0,141 | 0,120 | 0,174 | 0,195 |
| 08 | Freizeitgestaltung, Sport, Kultur und Religion | 0,837 | 1,171 | 0,678 | 0,749 | 0,748 | 0,756 | 0,851 |
| 09 | Bildungswesen | 3,543 | 4,186 | 3,768 | 3,792 | 3,562 | 3,703 | 3,101 |
| 10 | Soziale Sicherung | 0,047 | 0,047 | 0,173 | 0,118 | 0,110 | 0,362 | 0,381 |
| | Insgesamt | 17,766 | 19,871 | 20,401 | 19,391 | 19,769 | 21,883 | 22,167 |
| Gemeinden | | | | | | | | |
| 01 | Allgemeine öffentliche Verwaltung | 1,727 | 1,478 | 0,909 | 0,980 | 1,455 | 1,402 | 1,765 |
| 02 | Verteidigung | - | - | - | - | - | - | - |
| 03 | Öffentliche Ordnung und Sicherheit | 1,116 | 1,014 | 0,978 | 1,136 | 1,130 | 1,183 | 1,257 |
| 04 | Wirtschaftliche Angelegenheiten | 6,475 | 6,623 | 7,016 | 7,024 | 7,297 | 7,421 | 7,351 |
| 05 | Umweltschutz | 1,305 | 1,404 | 1,498 | 1,670 | 1,597 | 1,636 | 1,736 |
| 06 | Wohnungswesen und kommunale Einrichtungen | 1,956 | 1,849 | 1,788 | 1,864 | 1,990 | 2,012 | 2,076 |
| 07 | Gesundheitswesen | 0,017 | 0,041 | 0,047 | 0,049 | 0,084 | 0,073 | 0,075 |
| 08 | Freizeitgestaltung, Sport, Kultur und Religion | 2,764 | 2,318 | 1,969 | 2,094 | 2,266 | 2,274 | 2,223 |
| 09 | Bildungswesen | 6,667 | 6,048 | 5,005 | 5,455 | 5,145 | 5,263 | 5,701 |
| 10 | Soziale Sicherung | 0,574 | 0,599 | 0,580 | 0,802 | 0,615 | 0,632 | 0,815 |
| | Insgesamt | 22,601 | 21,374 | 19,790 | 21,074 | 21,579 | 21,896 | 22,999 |
| Sozialversicherung | | | | | | | | |
| 01 | Allgemeine öffentliche Verwaltung | - | - | - | - | - | - | - |
| 02 | Verteidigung | - | - | - | - | - | - | - |
| 03 | Öffentliche Ordnung und Sicherheit | - | - | - | - | - | - | - |
| 04 | Wirtschaftliche Angelegenheiten | - | - | - | - | - | - | - |
| 05 | Umweltschutz | - | - | - | - | - | - | - |
| 06 | Wohnungswesen und kommunale Einrichtungen | - | - | - | - | - | - | - |
| 07 | Gesundheitswesen | 0,367 | 0,475 | 0,501 | 0,537 | 0,638 | 0,507 | 0,473 |
| 08 | Freizeitgestaltung, Sport, Kultur und Religion | - | - | - | - | - | - | - |
| 09 | Bildungswesen | - | - | - | - | - | - | - |
| 10 | Soziale Sicherung | 0,273 | 0,262 | 0,277 | 0,363 | 0,360 | 0,360 | 0,321 |
| | Insgesamt | 0,64 | 0,737 | 0,778 | 0,9 | 0,998 | 0,867 | 0,794 |

| 2010 | 2011 | 2012 | 2013 | 2014 | 2015 | 2016 | Aufgabenbereiche | COFOG Nr. |
|--|--------|--------|--------|--------|--------|--------|--|-----------|
| Veränderung gegenüber dem Vorjahr in % | | | | | | | | |
| | | | | | | | Staat insgesamt | |
| - 1,1 | 4,2 | 9,6 | - 4,6 | 8,3 | 9,8 | 7,4 | Allgemeine öffentliche Verwaltung | 01 |
| - 8,4 | 3,8 | 10,7 | - 8,7 | - 7,4 | 10,3 | 10,2 | Verteidigung | 02 |
| 1,4 | - 0,8 | 6,1 | 2,2 | - 4,7 | 4,1 | 5,2 | Öffentliche Ordnung und Sicherheit | 03 |
| - 3,9 | 3,0 | 0,4 | - 6,5 | - 0,5 | 7,7 | 1,6 | Wirtschaftliche Angelegenheiten | 04 |
| 2,2 | 26,0 | 8,2 | - 0,2 | - 6,4 | 7,3 | 8,4 | Umweltschutz | 05 |
| - 1,8 | - 5,1 | - 4,1 | 3,9 | 5,8 | 2,3 | 3,1 | Wohnungswesen und kommunale Einrichtungen | 06 |
| 25,3 | 15,2 | ± 0,0 | 1,2 | 8,5 | - 3,0 | 0,7 | Gesundheitswesen | 07 |
| 10,5 | - 3,0 | - 22,7 | 7,0 | 5,8 | 0,7 | 1,5 | Freizeitgestaltung, Sport, Kultur und Religion | 08 |
| 21,7 | 0,2 | - 14,1 | 5,4 | - 5,7 | 3,0 | - 1,8 | Bildungswesen | 09 |
| 1,8 | 2,3 | 13,1 | 22,4 | - 14,6 | 23,6 | 11,6 | Soziale Sicherung | 10 |
| 1,9 | 3,3 | 0,2 | - 2,2 | - 0,3 | 7,0 | 4,1 | Insgesamt | |
| | | | | | | | Bund | |
| 8,8 | 2,9 | 6,0 | 0,4 | 1,9 | 4,4 | 2,7 | Allgemeine öffentliche Verwaltung | 01 |
| - 8,4 | 3,8 | 10,7 | - 8,7 | - 7,4 | 10,3 | 10,2 | Verteidigung | 02 |
| ± 0,0 | 55,3 | 14,1 | - 11,8 | - 8,7 | 10,9 | 12,0 | Öffentliche Ordnung und Sicherheit | 03 |
| 0,3 | - 2,2 | - 1,2 | - 14,7 | - 11,3 | 18,2 | 5,8 | Wirtschaftliche Angelegenheiten | 04 |
| 28,7 | 53,5 | 12,4 | - 9,5 | - 6,7 | 9,8 | 9,6 | Umweltschutz | 05 |
| - 11,8 | - 3,3 | 3,4 | 3,3 | 3,2 | 3,1 | 3,0 | Wohnungswesen und kommunale Einrichtungen | 06 |
| 5,2 | 16,7 | 5,8 | 0,6 | 2,1 | 4,4 | 2,6 | Gesundheitswesen | 07 |
| 5,2 | - 0,5 | 4,9 | 2,1 | 3,1 | 4,0 | 1,4 | Freizeitgestaltung, Sport, Kultur und Religion | 08 |
| 4,1 | - 6,9 | 4,2 | 3,0 | 3,9 | 3,8 | 0,9 | Bildungswesen | 09 |
| 9,5 | 11,6 | 9,1 | - 4,8 | - 1,3 | 7,6 | 4,7 | Soziale Sicherung | 10 |
| 0,1 | 5,5 | 5,8 | - 8,6 | - 6,1 | 10,8 | 6,9 | Insgesamt | |
| | | | | | | | Länder | |
| - 1,7 | 9,7 | 20,8 | - 7,9 | 6,2 | 14,2 | 6,5 | Allgemeine öffentliche Verwaltung | 01 |
| x | x | x | x | x | x | x | Verteidigung | 02 |
| - 3,0 | - 2,9 | 13,1 | - 5,0 | - 7,7 | 1,5 | 1,9 | Öffentliche Ordnung und Sicherheit | 03 |
| - 6,5 | 11,1 | - 4,4 | - 5,2 | 5,5 | 6,3 | 0,6 | Wirtschaftliche Angelegenheiten | 04 |
| 3,9 | 2,4 | - 8,9 | 1,4 | - 16,1 | 22,1 | 13,9 | Umweltschutz | 05 |
| - 18,3 | 1,9 | - 20,0 | - 2,4 | - 14,6 | 35,7 | 2,1 | Wohnungswesen und kommunale Einrichtungen | 06 |
| 38,9 | - 14,2 | - 31,8 | - 14,5 | - 14,9 | 45,0 | 12,1 | Gesundheitswesen | 07 |
| - 7,4 | 39,9 | - 42,1 | 10,5 | - 0,1 | 1,1 | 12,6 | Freizeitgestaltung, Sport, Kultur und Religion | 08 |
| 5,6 | 18,1 | - 10,0 | 0,6 | - 6,1 | 4,0 | - 16,3 | Bildungswesen | 09 |
| 9,3 | ± 0,0 | 268,1 | - 31,8 | - 6,8 | 229,1 | 5,2 | Soziale Sicherung | 10 |
| - 1,6 | 11,8 | 2,7 | - 5,0 | 1,9 | 10,7 | 1,3 | Insgesamt | |
| | | | | | | | Gemeinden | |
| - 13,6 | - 14,4 | - 38,5 | 7,8 | 48,5 | - 3,6 | 25,9 | Allgemeine öffentliche Verwaltung | 01 |
| x | x | x | x | x | x | x | Verteidigung | 02 |
| 6,3 | - 9,1 | - 3,6 | 16,2 | - 0,5 | 4,7 | 6,3 | Öffentliche Ordnung und Sicherheit | 03 |
| - 6,0 | 2,3 | 5,9 | 0,1 | 3,9 | 1,7 | - 0,9 | Wirtschaftliche Angelegenheiten | 04 |
| - 13,5 | 7,6 | 6,7 | 11,5 | - 4,4 | 2,4 | 6,1 | Umweltschutz | 05 |
| - 0,6 | - 5,5 | - 3,3 | 4,3 | 6,8 | 1,1 | 3,2 | Wohnungswesen und kommunale Einrichtungen | 06 |
| x | 141,2 | 14,6 | 4,3 | 71,4 | - 13,1 | 2,7 | Gesundheitswesen | 07 |
| 17,8 | - 16,1 | - 15,1 | 6,3 | 8,2 | 0,4 | - 2,2 | Freizeitgestaltung, Sport, Kultur und Religion | 08 |
| 32,7 | - 9,3 | - 17,2 | 9,0 | - 5,7 | 2,3 | 8,3 | Bildungswesen | 09 |
| 18,1 | 4,4 | - 3,2 | 38,3 | - 23,3 | 2,8 | 29,0 | Soziale Sicherung | 10 |
| 6,4 | - 5,4 | - 7,4 | 6,5 | 2,4 | 1,5 | 5,0 | Insgesamt | |
| | | | | | | | Sozialversicherung | |
| x | x | x | x | x | x | x | Allgemeine öffentliche Verwaltung | 01 |
| x | x | x | x | x | x | x | Verteidigung | 02 |
| x | x | x | x | x | x | x | Öffentliche Ordnung und Sicherheit | 03 |
| x | x | x | x | x | x | x | Wirtschaftliche Angelegenheiten | 04 |
| x | x | x | x | x | x | x | Umweltschutz | 05 |
| x | x | x | x | x | x | x | Wohnungswesen und kommunale Einrichtungen | 06 |
| 45,1 | 29,4 | 5,5 | 7,2 | 18,8 | - 20,5 | - 6,7 | Gesundheitswesen | 07 |
| x | x | x | x | x | x | x | Freizeitgestaltung, Sport, Kultur und Religion | 08 |
| x | x | x | x | x | x | x | Bildungswesen | 09 |
| - 22,9 | - 4,0 | 5,7 | 31,0 | - 0,8 | ± 0,0 | - 10,8 | Soziale Sicherung | 10 |
| 5,4 | 15,2 | 5,6 | 15,7 | 10,9 | - 13,1 | - 8,4 | Insgesamt | |

3. Investitionen nach Sektoren

3.8 Brutto- und Netto(anlage)investitionen des Staates nach Teilsektoren in jeweiligen Preisen

| Lfd. Nr. | Anlagearten | 2008 | 2009 | 2010 | 2011 | 2012 | 2013 | 2014 | 2015 | 2016 |
|---|---------------------------------|---------|---------|---------|---------|---------|---------|---------|---------|---------|
| Mrd. EUR | | | | | | | | | | |
| Staat insgesamt | | | | | | | | | | |
| 01 | Bruttoinvestitionen | 52,632 | 58,284 | 59,405 | 61,391 | 61,505 | 60,139 | 59,967 | 64,170 | 66,832 |
| 02 | Bruttoanlageinvestitionen | 52,759 | 57,948 | 59,467 | 61,514 | 61,746 | 60,374 | 60,501 | 64,278 | 66,792 |
| 03 | Abschreibungen | 53,804 | 55,246 | 56,610 | 58,791 | 61,161 | 63,241 | 64,984 | 66,688 | 68,389 |
| 04 | Nettoinvestitionen | - 1,172 | 3,038 | 2,795 | 2,600 | 0,344 | - 3,102 | - 5,017 | - 2,518 | - 1,557 |
| 05 | Nettoanlageinvestitionen | - 1,045 | 2,702 | 2,857 | 2,723 | 0,585 | - 2,867 | - 4,483 | - 2,410 | - 1,597 |
| Bund | | | | | | | | | | |
| 06 | Bruttoinvestitionen | 15,094 | 18,380 | 18,398 | 19,409 | 20,536 | 18,774 | 17,621 | 19,524 | 20,872 |
| 07 | Bruttoanlageinvestitionen | 15,261 | 18,084 | 18,500 | 19,572 | 20,817 | 19,049 | 18,195 | 19,672 | 20,872 |
| 08 | Abschreibungen | 14,143 | 14,568 | 14,984 | 15,602 | 16,341 | 16,991 | 17,492 | 17,975 | 18,478 |
| 09 | Nettoinvestitionen | 0,951 | 3,812 | 3,414 | 3,807 | 4,195 | 1,783 | 0,129 | 1,549 | 2,394 |
| 10 | Nettoanlageinvestitionen | 1,118 | 3,516 | 3,516 | 3,970 | 4,476 | 2,058 | 0,703 | 1,697 | 2,394 |
| Länder | | | | | | | | | | |
| 11 | Bruttoinvestitionen | 16,228 | 18,057 | 17,766 | 19,871 | 20,401 | 19,391 | 19,769 | 21,883 | 22,167 |
| 12 | Bruttoanlageinvestitionen | 16,228 | 18,057 | 17,766 | 19,871 | 20,401 | 19,391 | 19,769 | 21,883 | 22,167 |
| 13 | Abschreibungen | 13,817 | 14,378 | 14,984 | 15,790 | 16,647 | 17,453 | 18,165 | 18,873 | 19,568 |
| 14 | Nettoinvestitionen | 2,411 | 3,679 | 2,782 | 4,081 | 3,754 | 1,938 | 1,604 | 3,010 | 2,599 |
| 15 | Nettoanlageinvestitionen | 2,411 | 3,679 | 2,782 | 4,081 | 3,754 | 1,938 | 1,604 | 3,010 | 2,599 |
| Gemeinden | | | | | | | | | | |
| 16 | Bruttoinvestitionen | 20,605 | 21,240 | 22,601 | 21,374 | 19,790 | 21,074 | 21,579 | 21,896 | 22,999 |
| 17 | Bruttoanlageinvestitionen | 20,565 | 21,200 | 22,561 | 21,334 | 19,750 | 21,034 | 21,539 | 21,856 | 22,959 |
| 18 | Abschreibungen | 24,803 | 25,248 | 25,588 | 26,330 | 27,083 | 27,688 | 28,200 | 28,683 | 29,165 |
| 19 | Nettoinvestitionen | - 4,198 | - 4,008 | - 2,987 | - 4,956 | - 7,293 | - 6,614 | - 6,621 | - 6,787 | - 6,166 |
| 20 | Nettoanlageinvestitionen | - 4,238 | - 4,048 | - 3,027 | - 4,996 | - 7,333 | - 6,654 | - 6,661 | - 6,827 | - 6,206 |
| Sozialversicherung | | | | | | | | | | |
| 21 | Bruttoinvestitionen | 0,705 | 0,607 | 0,640 | 0,737 | 0,778 | 0,900 | 0,998 | 0,867 | 0,794 |
| 22 | Bruttoanlageinvestitionen | 0,705 | 0,607 | 0,640 | 0,737 | 0,778 | 0,900 | 0,998 | 0,867 | 0,794 |
| 23 | Abschreibungen | 1,041 | 1,052 | 1,054 | 1,069 | 1,090 | 1,109 | 1,127 | 1,157 | 1,178 |
| 24 | Nettoinvestitionen | - 0,336 | - 0,445 | - 0,414 | - 0,332 | - 0,312 | - 0,209 | - 0,129 | - 0,290 | - 0,384 |
| 25 | Nettoanlageinvestitionen | - 0,336 | - 0,445 | - 0,414 | - 0,332 | - 0,312 | - 0,209 | - 0,129 | - 0,290 | - 0,384 |
| Absolute Veränderung gegenüber dem Vorjahr in Mrd. EUR | | | | | | | | | | |
| Staat insgesamt | | | | | | | | | | |
| 26 | Bruttoinvestitionen | 4,550 | 5,652 | 1,121 | 1,986 | 0,114 | - 1,366 | - 0,172 | 4,203 | 2,662 |
| 27 | Bruttoanlageinvestitionen | 4,127 | 5,189 | 1,519 | 2,047 | 0,232 | - 1,372 | 0,127 | 3,777 | 2,514 |
| 29 | Nettoinvestitionen | 2,631 | 4,210 | - 0,243 | - 0,195 | - 2,256 | - 3,446 | - 1,915 | 2,499 | 0,961 |
| 30 | Nettoanlageinvestitionen | 2,208 | 3,747 | 0,155 | - 0,134 | - 2,138 | - 3,452 | - 1,616 | 2,073 | 0,813 |
| Bund | | | | | | | | | | |
| 31 | Bruttoinvestitionen | 1,409 | 3,286 | 0,018 | 1,011 | 1,127 | - 1,762 | - 1,153 | 1,903 | 1,348 |
| 32 | Bruttoanlageinvestitionen | 0,986 | 2,823 | 0,416 | 1,072 | 1,245 | - 1,768 | - 0,854 | 1,477 | 1,200 |
| 34 | Nettoinvestitionen | 0,956 | 2,861 | - 0,398 | 0,393 | 0,388 | - 2,412 | - 1,654 | 1,420 | 0,845 |
| 35 | Nettoanlageinvestitionen | 0,533 | 2,398 | 0,000 | 0,454 | 0,506 | - 2,418 | - 1,355 | 0,994 | 0,697 |
| Länder | | | | | | | | | | |
| 36 | Bruttoinvestitionen | 2,323 | 1,829 | - 0,291 | 2,105 | 0,530 | - 1,010 | 0,378 | 2,114 | 0,284 |
| 37 | Bruttoanlageinvestitionen | 2,323 | 1,829 | - 0,291 | 2,105 | 0,530 | - 1,010 | 0,378 | 2,114 | 0,284 |
| 39 | Nettoinvestitionen | 1,786 | 1,268 | - 0,897 | 1,299 | - 0,327 | - 1,816 | - 0,334 | 1,406 | - 0,411 |
| 40 | Nettoanlageinvestitionen | 1,786 | 1,268 | - 0,897 | 1,299 | - 0,327 | - 1,816 | - 0,334 | 1,406 | - 0,411 |
| Gemeinden | | | | | | | | | | |
| 41 | Bruttoinvestitionen | 0,654 | 0,635 | 1,361 | - 1,227 | - 1,584 | 1,284 | 0,505 | 0,317 | 1,103 |
| 42 | Bruttoanlageinvestitionen | 0,654 | 0,635 | 1,361 | - 1,227 | - 1,584 | 1,284 | 0,505 | 0,317 | 1,103 |
| 44 | Nettoinvestitionen | - 0,248 | 0,190 | 1,021 | - 1,969 | - 2,337 | 0,679 | - 0,007 | - 0,166 | 0,621 |
| 45 | Nettoanlageinvestitionen | - 0,248 | 0,190 | 1,021 | - 1,969 | - 2,337 | 0,679 | - 0,007 | - 0,166 | 0,621 |
| Sozialversicherung | | | | | | | | | | |
| 46 | Bruttoinvestitionen | 0,164 | - 0,098 | 0,033 | 0,097 | 0,041 | 0,122 | 0,098 | - 0,131 | - 0,073 |
| 47 | Bruttoanlageinvestitionen | 0,164 | - 0,098 | 0,033 | 0,097 | 0,041 | 0,122 | 0,098 | - 0,131 | - 0,073 |
| 49 | Nettoinvestitionen | 0,137 | - 0,109 | 0,031 | 0,082 | 0,020 | 0,103 | 0,080 | - 0,161 | - 0,094 |
| 50 | Nettoanlageinvestitionen | 0,137 | - 0,109 | 0,031 | 0,082 | 0,020 | 0,103 | 0,080 | - 0,161 | - 0,094 |

4. Investitionen nach Gütergruppen

4.1 Nettoanlageinvestitionen nach Sektoren und Gütergruppen in jeweiligen Preisen

| Lfd. Nr. | Anlagearten | 2008 | 2009 | 2010 | 2011 | 2012 | 2013 | 2014 | 2015 | 2016 |
|----------------------------------|--|---|---------|---------|---------|---------|---------|---------|---------|---------|
| Volkswirtschaft insgesamt | | Mrd. EUR | | | | | | | | |
| 01 | Sachanlagen | 69,818 | 11,421 | 33,434 | 61,175 | 52,319 | 41,825 | 54,926 | 53,558 | 59,679 |
| 02 | Nutztiere und Nutzpflanzungen | 0,298 | - 0,040 | - 0,049 | - 0,063 | - 0,030 | 0,196 | 0,078 | 0,035 | 0,035 |
| 03 | Ausrüstungen ¹ | 37,366 | -10,448 | 6,146 | 16,021 | 7,531 | 1,683 | 10,607 | 15,582 | 15,795 |
| 04 | Bauten | 32,154 | 21,909 | 27,337 | 45,217 | 44,818 | 39,946 | 44,241 | 37,941 | 43,849 |
| 05 | Wohnbauten | 28,396 | 22,234 | 26,028 | 38,166 | 42,029 | 39,515 | 43,085 | 40,103 | 45,439 |
| 06 | Nichtwohnbauten | 3,758 | - 0,325 | 1,309 | 7,051 | 2,789 | 0,431 | 1,156 | - 2,162 | - 1,590 |
| 07 | Geistiges Eigentum | 10,687 | 9,206 | 8,290 | 11,107 | 10,149 | 8,735 | 11,004 | 14,607 | 18,064 |
| 08 | Nettoanlageinvestitionen insgesamt | 80,505 | 20,627 | 41,724 | 72,282 | 62,468 | 50,560 | 65,930 | 68,165 | 77,743 |
| | | Absolute Veränderung gegenüber dem Vorjahr in Mrd. EUR | | | | | | | | |
| 09 | Sachanlagen | - 3,300 | -58,397 | 22,013 | 27,741 | - 8,856 | -10,494 | 13,101 | - 1,368 | 6,121 |
| 11 | Ausrüstungen ¹ | - 0,778 | -47,814 | 16,594 | 9,875 | - 8,490 | - 5,848 | 8,924 | 4,975 | 0,213 |
| 12 | Bauten | - 2,941 | -10,245 | 5,428 | 17,880 | - 0,399 | - 4,872 | 4,295 | - 6,300 | 5,908 |
| 13 | Wohnbauten | - 5,287 | - 6,162 | 3,794 | 12,138 | 3,863 | - 2,514 | 3,570 | - 2,982 | 5,336 |
| 14 | Nichtwohnbauten | 2,346 | - 4,083 | 1,634 | 5,742 | - 4,262 | - 2,358 | 0,725 | - 3,318 | 0,572 |
| 15 | Geistiges Eigentum | 1,266 | - 1,481 | - 0,916 | 2,817 | - 0,958 | - 1,414 | 2,269 | 3,603 | 3,457 |
| 16 | Nettoanlageinvestitionen insgesamt | - 2,034 | -59,878 | 21,097 | 30,558 | - 9,814 | -11,908 | 15,370 | 2,235 | 9,578 |
| Sektor Staat | | Mrd. EUR | | | | | | | | |
| 17 | Sachanlagen | - 3,068 | 0,071 | 0,090 | 0,096 | - 2,440 | - 5,666 | - 7,096 | - 5,296 | - 4,241 |
| 18 | Nutztiere und Nutzpflanzungen | - | - | - | - | - | - | - | - | - |
| 19 | Ausrüstungen ¹ | 1,497 | 4,027 | 4,030 | 3,957 | 4,360 | 2,145 | 0,528 | 2,935 | 3,230 |
| 20 | Bauten | - 4,565 | - 3,956 | - 3,940 | - 3,861 | - 6,800 | - 7,811 | - 7,624 | - 8,231 | - 7,471 |
| 21 | Wohnbauten | 0,064 | - 0,006 | - 0,130 | 0,045 | - 0,164 | - 0,182 | - 0,182 | - 0,317 | - 0,302 |
| 22 | Nichtwohnbauten | - 4,629 | - 3,950 | - 3,810 | - 3,906 | - 6,636 | - 7,629 | - 7,442 | - 7,914 | - 7,169 |
| 23 | Geistiges Eigentum | 2,023 | 2,631 | 2,767 | 2,627 | 3,025 | 2,799 | 2,613 | 2,886 | 2,644 |
| 24 | Nettoanlageinvestitionen insgesamt | - 1,045 | 2,702 | 2,857 | 2,723 | 0,585 | - 2,867 | - 4,483 | - 2,410 | - 1,597 |
| | | Absolute Veränderung gegenüber dem Vorjahr in Mrd. EUR | | | | | | | | |
| 25 | Sachanlagen | 1,867 | 3,139 | 0,019 | 0,006 | - 2,536 | - 3,226 | - 1,430 | 1,800 | 1,055 |
| 27 | Ausrüstungen ¹ | 1,108 | 2,530 | 0,003 | - 0,073 | 0,403 | - 2,215 | - 1,617 | 2,407 | 0,295 |
| 28 | Bauten | 0,759 | 0,609 | 0,016 | 0,079 | - 2,939 | - 1,011 | 0,187 | - 0,607 | 0,760 |
| 29 | Wohnbauten | 0,159 | - 0,070 | - 0,124 | 0,175 | - 0,209 | - 0,018 | - | - 0,135 | 0,015 |
| 30 | Nichtwohnbauten | 0,600 | 0,679 | 0,140 | - 0,096 | - 2,730 | - 0,993 | 0,187 | - 0,472 | 0,745 |
| 31 | Geistiges Eigentum | 0,341 | 0,608 | 0,136 | - 0,140 | 0,398 | - 0,226 | - 0,186 | 0,273 | - 0,242 |
| 32 | Nettoanlageinvestitionen insgesamt | 2,208 | 3,747 | 0,155 | - 0,134 | - 2,138 | - 3,452 | - 1,616 | 2,073 | 0,813 |
| Nichtstaatliche Sektoren | | Mrd. EUR | | | | | | | | |
| 33 | Sachanlagen | 72,886 | 11,350 | 33,344 | 61,079 | 54,759 | 47,491 | 62,022 | 58,854 | 63,920 |
| 34 | Nutztiere und Nutzpflanzungen | 0,298 | - 0,040 | - 0,049 | - 0,063 | - 0,030 | 0,196 | 0,078 | 0,035 | 0,035 |
| 35 | Ausrüstungen ¹ | 35,869 | -14,475 | 2,116 | 12,064 | 3,171 | - 0,462 | 10,079 | 12,647 | 12,565 |
| 36 | Bauten | 36,719 | 25,865 | 31,277 | 49,078 | 51,618 | 47,757 | 51,865 | 46,172 | 51,320 |
| 37 | Wohnbauten | 28,332 | 22,240 | 26,158 | 38,121 | 42,193 | 39,697 | 43,267 | 40,420 | 45,741 |
| 38 | Nichtwohnbauten | 8,387 | 3,625 | 5,119 | 10,957 | 9,425 | 8,060 | 8,598 | 5,752 | 5,579 |
| 39 | Geistiges Eigentum | 8,664 | 6,575 | 5,523 | 8,480 | 7,124 | 5,936 | 8,391 | 11,721 | 15,420 |
| 40 | Nettoanlageinvestitionen insgesamt | 81,550 | 17,925 | 38,867 | 69,559 | 61,883 | 53,427 | 70,413 | 70,575 | 79,340 |
| | | Absolute Veränderung gegenüber dem Vorjahr in Mrd. EUR | | | | | | | | |
| 41 | Sachanlagen | - 5,167 | -61,536 | 21,994 | 27,735 | - 6,320 | - 7,268 | 14,531 | - 3,168 | 5,066 |
| 43 | Ausrüstungen ¹ | - 1,886 | -50,344 | 16,591 | 9,948 | - 8,893 | - 3,633 | 10,541 | 2,568 | - 0,082 |
| 44 | Bauten | - 3,700 | -10,854 | 5,412 | 17,801 | 2,540 | - 3,861 | 4,108 | - 5,693 | 5,148 |
| 45 | Wohnbauten | - 5,446 | - 6,092 | 3,918 | 11,963 | 4,072 | - 2,496 | 3,570 | - 2,847 | 5,321 |
| 46 | Nichtwohnbauten | 1,746 | - 4,762 | 1,494 | 5,838 | - 1,532 | - 1,365 | 0,538 | - 2,846 | - 0,173 |
| 47 | Geistiges Eigentum | 0,925 | - 2,089 | - 1,052 | 2,957 | - 1,356 | - 1,188 | 2,455 | 3,330 | 3,699 |
| 48 | Nettoanlageinvestitionen insgesamt | - 4,242 | -63,625 | 20,942 | 30,692 | - 7,676 | - 8,456 | 16,986 | 0,162 | 8,765 |

1 Einschl. militärischer Waffensysteme.

4. Investitionen nach Gütergruppen
4.2 Bruttoanlageinvestitionen in jeweiligen Preisen

| Lfd. Nr. | Wirtschaftsgliederung | 2010 | 2011 | 2012 | 2013 | 2014 | 2015 | 2016 |
|---|--|---------|---------|---------|---------|---------|---------|---------|
| Mrd. EUR | | | | | | | | |
| 01 | Sachanlagen | 413,333 | 452,841 | 457,166 | 457,771 | 481,876 | 492,141 | 510,734 |
| 02 | Nutztiere und Nutzpflanzungen | 0,302 | 0,294 | 0,339 | 0,560 | 0,460 | 0,382 | 0,397 |
| 03 | Ausrüstungen ¹ | 175,909 | 188,319 | 183,821 | 180,047 | 191,699 | 200,778 | 205,837 |
| 04 | Maschinen und Geräte ¹ | 119,044 | 131,737 | 132,522 | 129,290 | 135,789 | 144,209 | 149,177 |
| 05 | Metallerzeugnisse | 4,761 | 5,643 | 5,649 | 5,819 | 5,847 | 5,748 | 6,170 |
| 06 | DV-geräte, elektron. und optische Erzeugnisse | 25,230 | 25,869 | 25,780 | 24,848 | 26,924 | 30,110 | 30,748 |
| 07 | Elektrische Ausrüstungen | 10,003 | 11,196 | 10,679 | 10,122 | 10,944 | 11,291 | 11,227 |
| 08 | Maschinen | 47,372 | 55,848 | 56,586 | 55,295 | 58,174 | 60,155 | 63,512 |
| 09 | Möbel | 6,984 | 7,327 | 7,530 | 7,206 | 7,589 | 8,079 | 8,240 |
| 10 | Waren a.n.g. | 6,463 | 6,594 | 6,815 | 7,113 | 8,118 | 8,693 | 9,121 |
| 11 | Reparatur, Instandhaltung und Installation von Maschinen und Ausrüstungen (inkl. Wartung) | 12,375 | 12,945 | 13,129 | 13,556 | 13,986 | 14,208 | 13,895 |
| 12 | Sonstige Maschinen und Geräte ¹ | 5,856 | 6,315 | 6,354 | 5,331 | 4,207 | 5,925 | 6,264 |
| 13 | Fahrzeuge | 56,865 | 56,582 | 51,299 | 50,757 | 55,910 | 56,569 | 56,660 |
| 14 | Kraftwagen und Kraftwagenteile | 35,258 | 43,932 | 41,496 | 40,722 | 43,105 | 46,815 | 50,822 |
| 15 | Sonstige Fahrzeuge | 21,607 | 12,650 | 9,803 | 10,035 | 12,805 | 9,754 | 5,838 |
| 16 | Bauten | 237,122 | 264,228 | 273,006 | 277,164 | 289,717 | 290,981 | 304,500 |
| 17 | Wohnbauten | 133,266 | 150,704 | 160,243 | 163,622 | 172,722 | 174,831 | 185,485 |
| 18 | Nichtwohnbauten | 103,856 | 113,524 | 112,763 | 113,542 | 116,995 | 116,150 | 119,015 |
| 19 | Hochbau | 68,419 | 75,524 | 75,264 | 75,797 | 77,367 | 77,104 | 78,692 |
| 20 | Tiefbau | 35,437 | 38,000 | 37,499 | 37,745 | 39,628 | 39,046 | 40,323 |
| 21 | Geistiges Eigentum | 88,116 | 94,980 | 97,580 | 98,981 | 104,679 | 112,144 | 119,300 |
| 22 | darunter: Forschung und Entwicklung | 61,926 | 65,726 | 70,306 | 69,864 | 74,525 | 79,282 | 86,963 |
| 23 | Software und Datenbanken | 21,174 | 24,432 | 22,257 | 23,975 | 24,814 | 27,528 | 26,782 |
| 24 | Bruttoanlageinvestitionen | 501,449 | 547,821 | 554,746 | 556,752 | 586,555 | 604,285 | 630,034 |
| Nachrichtlich: | | | | | | | | |
| 25 | Neue Ausrüstungen ^{1 2} | 191,380 | 205,008 | 200,369 | 196,976 | 210,296 | 220,868 | 226,176 |
| 26 | Maschinen und Geräte ¹ | 120,369 | 133,442 | 134,006 | 130,642 | 137,120 | 145,382 | 150,103 |
| 27 | Fahrzeuge | 71,011 | 71,566 | 66,363 | 66,334 | 73,176 | 75,486 | 76,073 |
| Veränderung gegenüber dem Vorjahr in % | | | | | | | | |
| 28 | Sachanlagen | 7,3 | 9,6 | 1,0 | 0,1 | 5,3 | 2,1 | 3,8 |
| 29 | Nutztiere und Nutzpflanzungen | 0,7 | - 2,6 | 15,3 | 65,2 | - 17,9 | - 17,0 | 3,9 |
| 30 | Ausrüstungen ¹ | 11,2 | 7,1 | - 2,4 | - 2,1 | 6,5 | 4,7 | 2,5 |
| 31 | Maschinen und Geräte ¹ | 4,1 | 10,7 | 0,6 | - 2,4 | 5,0 | 6,2 | 3,4 |
| 32 | Metallerzeugnisse | - 1,8 | 18,5 | 0,1 | 3,0 | 0,5 | - 1,7 | 7,3 |
| 33 | DV-geräte, elektron. und optische Erzeugnisse | 8,6 | 2,5 | - 0,3 | - 3,6 | 8,4 | 11,8 | 2,1 |
| 34 | Elektrische Ausrüstungen | 14,4 | 11,9 | - 4,6 | - 5,2 | 8,1 | 3,2 | - 0,6 |
| 35 | Maschinen | - 1,5 | 17,9 | 1,3 | - 2,3 | 5,2 | 3,4 | 5,6 |
| 36 | Möbel | 8,4 | 4,9 | 2,8 | - 4,3 | 5,3 | 6,5 | 2,0 |
| 37 | Waren a.n.g. | 12,9 | 2,0 | 3,4 | 4,4 | 14,1 | 7,1 | 4,9 |
| 38 | Reparatur, Instandhaltung und Installation von Maschinen und Ausrüstungen (inkl. Wartung) | 2,3 | 4,6 | 1,4 | 3,3 | 3,2 | 1,6 | - 2,2 |
| 39 | Sonstige Maschinen und Geräte ¹ | 13,9 | 7,8 | 0,6 | - 16,1 | - 21,1 | 40,8 | 5,7 |
| 40 | Fahrzeuge | 29,7 | - 0,5 | - 9,3 | - 1,1 | 10,2 | 1,2 | 0,2 |
| 41 | Kraftwagen und Kraftwagenteile | 20,2 | 24,6 | - 5,5 | - 1,9 | 5,9 | 8,6 | 8,6 |
| 42 | Sonstige Fahrzeuge | 48,8 | - 41,5 | - 22,5 | 2,4 | 27,6 | - 23,8 | - 40,1 |
| 43 | Bauten | 4,6 | 11,4 | 3,3 | 1,5 | 4,5 | 0,4 | 4,6 |
| 44 | Wohnbauten | 5,7 | 13,1 | 6,3 | 2,1 | 5,6 | 1,2 | 6,1 |
| 45 | Nichtwohnbauten | 3,1 | 9,3 | - 0,7 | 0,7 | 3,0 | - 0,7 | 2,5 |
| 46 | Hochbau | 3,4 | 10,4 | - 0,3 | 0,7 | 2,1 | - 0,3 | 2,1 |
| 47 | Tiefbau | 2,5 | 7,2 | - 1,3 | 0,7 | 5,0 | - 1,5 | 3,3 |
| 48 | Geistiges Eigentum | 2,3 | 7,8 | 2,7 | 1,4 | 5,8 | 7,1 | 6,4 |
| 49 | darunter: Forschung und Entwicklung | 2,5 | 6,1 | 7,0 | - 0,6 | 6,7 | 6,4 | 9,7 |
| 50 | Software und Datenbanken | 2,0 | 15,4 | - 8,9 | 7,7 | 3,5 | 10,9 | - 2,7 |
| 51 | Bruttoanlageinvestitionen | 6,4 | 9,2 | 1,3 | 0,4 | 5,4 | 3,0 | 4,3 |
| Nachrichtlich: | | | | | | | | |
| 52 | Neue Ausrüstungen ^{1 2} | 10,1 | 7,1 | - 2,3 | - 1,7 | 6,8 | 5,0 | 2,4 |
| 53 | Maschinen und Geräte ¹ | 4,6 | 10,9 | 0,4 | - 2,5 | 5,0 | 6,0 | 3,2 |
| 54 | Fahrzeuge | 20,9 | 0,8 | - 7,3 | - | 10,3 | 3,2 | 0,8 |

1 Einschl. militärischer Waffensysteme.

2 Es gilt: Neue Ausrüstungen zuzüglich Käufe abzüglich Verkäufe von gebrauchten Ausrüstungen ist gleich (Zugang an) Ausrüstungen.

4. Investitionen nach Gütergruppen
4.3 Bruttoanlageinvestitionen, preisbereinigt

| Lfd. Nr. | Wirtschaftsgliederung | 2010 | 2011 | 2012 | 2013 | 2014 | 2015 | 2016 |
|---|--|-------|--------|--------|--------|--------|--------|--------|
| Kettenindex 2010 = 100 | | | | | | | | |
| 01 | Sachanlagen | 100 | 107,56 | 106,45 | 104,73 | 108,53 | 109,27 | 112,00 |
| 02 | Nutztiere und Nutzpflanzen | 100 | 98,01 | 98,35 | 98,93 | 56,88 | 51,94 | 52,07 |
| 03 | Ausrüstungen ¹ | 100 | 106,79 | 103,39 | 100,98 | 106,91 | 111,05 | 113,44 |
| 04 | Maschinen und Geräte ¹ | 100 | 110,75 | 110,51 | 107,43 | 112,13 | 117,90 | 121,64 |
| 05 | Metallerzeugnisse | 100 | 116,28 | 115,82 | 119,31 | 118,98 | 116,21 | 124,61 |
| 06 | DV-geräte, elektron. und optische Erzeugnisse | 100 | 110,07 | 112,66 | 111,15 | 122,30 | 136,47 | 141,05 |
| 07 | Elektrische Ausrüstungen | 100 | 110,70 | 104,11 | 97,89 | 104,92 | 105,34 | 103,86 |
| 08 | Maschinen | 100 | 115,59 | 114,95 | 111,22 | 115,60 | 118,39 | 124,09 |
| 09 | Möbel | 100 | 102,56 | 102,59 | 96,79 | 100,21 | 104,35 | 105,18 |
| 10 | Waren a.n.g. | 100 | 102,41 | 104,74 | 107,97 | 122,12 | 129,43 | 136,08 |
| 11 | Reparatur, Instandhaltung und Installation von Maschinen und Ausrüstungen (inkl. Wartung) | 100 | 102,93 | 103,23 | 105,53 | 107,60 | 108,63 | 105,51 |
| 12 | Sonstige Maschinen und Geräte ¹ | 100 | 105,64 | 104,15 | 85,81 | 66,83 | 92,59 | 97,38 |
| 13 | Fahrzeuge | 100 | 98,50 | 88,55 | 87,54 | 96,03 | 96,78 | 96,35 |
| 14 | Kraftwagen und Kraftwagenteile | 100 | 124,02 | 116,32 | 114,26 | 120,71 | 130,71 | 141,19 |
| 15 | Sonstige Fahrzeuge | 100 | 56,87 | 43,42 | 44,11 | 55,60 | 42,02 | 24,76 |
| 16 | Bauten | 100 | 108,14 | 108,69 | 107,45 | 109,88 | 108,32 | 111,29 |
| 17 | Wohnbauten | 100 | 109,99 | 113,72 | 112,86 | 116,41 | 115,62 | 120,29 |
| 18 | Nichtwohnbauten | 100 | 105,77 | 102,26 | 100,53 | 101,53 | 98,97 | 99,75 |
| 19 | Hochbau | 100 | 106,52 | 103,08 | 100,85 | 100,63 | 98,34 | 98,52 |
| 20 | Tiefbau | 100 | 104,32 | 100,67 | 99,92 | 103,34 | 100,27 | 102,25 |
| 21 | Geistiges Eigentum | 100 | 105,36 | 106,53 | 107,02 | 111,54 | 117,70 | 124,20 |
| 22 | darunter: Forschung und Entwicklung | 100 | 102,93 | 107,84 | 105,84 | 110,68 | 115,61 | 125,55 |
| 23 | Software und Datenbanken | 100 | 115,00 | 104,56 | 112,49 | 116,27 | 128,14 | 124,61 |
| 24 | Bruttoanlageinvestitionen | 100 | 107,17 | 106,47 | 105,13 | 109,06 | 110,74 | 114,13 |
| Nachrichtlich: | | | | | | | | |
| 25 | Neue Ausrüstungen ^{1 2} | 100 | 106,84 | 103,58 | 101,56 | 107,87 | 112,39 | 114,65 |
| 26 | Maschinen und Geräte ¹ | 100 | 110,93 | 110,49 | 107,32 | 111,94 | 117,51 | 121,00 |
| 27 | Fahrzeuge | 100 | 99,92 | 91,92 | 91,82 | 100,98 | 103,73 | 103,91 |
| Veränderung gegenüber dem Vorjahr in % | | | | | | | | |
| 28 | Sachanlagen | 6,3 | 7,6 | - 1,0 | - 1,6 | 3,6 | 0,7 | 2,5 |
| 29 | Nutztiere und Nutzpflanzen | - 3,0 | - 2,0 | 0,3 | 0,6 | - 42,5 | - 8,7 | 0,3 |
| 30 | Ausrüstungen ¹ | 10,9 | 6,8 | - 3,2 | - 2,3 | 5,9 | 3,9 | 2,2 |
| 31 | Maschinen und Geräte ¹ | 4,1 | 10,8 | - 0,2 | - 2,8 | 4,4 | 5,1 | 3,2 |
| 32 | Metallerzeugnisse | - 3,2 | 16,3 | - 0,4 | 3,0 | - 0,3 | - 2,3 | 7,2 |
| 33 | DV-geräte, elektron. und optische Erzeugnisse | 13,4 | 10,1 | 2,4 | - 1,3 | 10,0 | 11,6 | 3,4 |
| 34 | Elektrische Ausrüstungen | 13,5 | 10,7 | - 6,0 | - 6,0 | 7,2 | 0,4 | - 1,4 |
| 35 | Maschinen | - 3,2 | 15,6 | - 0,6 | - 3,2 | 3,9 | 2,4 | 4,8 |
| 36 | Möbel | 7,4 | 2,6 | - | - 5,7 | 3,5 | 4,1 | 0,8 |
| 37 | Waren a.n.g. | 12,7 | 2,4 | 2,3 | 3,1 | 13,1 | 6,0 | 5,1 |
| 38 | Reparatur, Instandhaltung und Installation von Maschinen und Ausrüstungen (inkl. Wartung) | 1,5 | 2,9 | 0,3 | 2,2 | 2,0 | 1,0 | - 2,9 |
| 39 | Sonstige Maschinen und Geräte ¹ | 13,4 | 5,6 | - 1,4 | - 17,6 | - 22,1 | 38,5 | 5,2 |
| 40 | Fahrzeuge | 28,6 | - 1,5 | - 10,1 | - 1,1 | 9,7 | 0,8 | - 0,4 |
| 41 | Kraftwagen und Kraftwagenteile | 19,9 | 24,0 | - 6,2 | - 1,8 | 5,6 | 8,3 | 8,0 |
| 42 | Sonstige Fahrzeuge | 46,2 | - 43,1 | - 23,7 | 1,6 | 26,0 | - 24,4 | - 41,1 |
| 43 | Bauten | 3,2 | 8,1 | 0,5 | - 1,1 | 2,3 | - 1,4 | 2,7 |
| 44 | Wohnbauten | 4,3 | 10,0 | 3,4 | - 0,8 | 3,1 | - 0,7 | 4,0 |
| 45 | Nichtwohnbauten | 1,7 | 5,8 | - 3,3 | - 1,7 | 1,0 | - 2,5 | 0,8 |
| 46 | Hochbau | 1,4 | 6,5 | - 3,2 | - 2,2 | - 0,2 | - 2,3 | 0,2 |
| 47 | Tiefbau | 2,3 | 4,3 | - 3,5 | - 0,7 | 3,4 | - 3,0 | 2,0 |
| 48 | Geistiges Eigentum | 1,1 | 5,4 | 1,1 | 0,5 | 4,2 | 5,5 | 5,5 |
| 49 | darunter: Forschung und Entwicklung | 1,2 | 2,9 | 4,8 | - 1,9 | 4,6 | 4,5 | 8,6 |
| 50 | Software und Datenbanken | 1,5 | 15,0 | - 9,1 | 7,6 | 3,4 | 10,2 | - 2,8 |
| 51 | Bruttoanlageinvestitionen | 5,4 | 7,2 | - 0,7 | - 1,3 | 3,7 | 1,5 | 3,1 |
| Nachrichtlich: | | | | | | | | |
| 52 | Neue Ausrüstungen ^{1 2} | 9,8 | 6,8 | - 3,1 | - 2,0 | 6,2 | 4,2 | 2,0 |
| 53 | Maschinen und Geräte ¹ | 4,5 | 10,9 | - 0,4 | - 2,9 | 4,3 | 5,0 | 3,0 |
| 54 | Fahrzeuge | 20,1 | - 0,1 | - 8,0 | - 0,1 | 10,0 | 2,7 | 0,2 |

1 Einschl. militärischer Waffensysteme.

2 Es gilt: Neue Ausrüstungen zuzüglich Käufe abzüglich Verkäufe von gebrauchten Ausrüstungen ist gleich (Zugang an) Ausrüstungen.

5. Bauinvestitionen
5.1 Neue Bauten nach Bauarten
5.1.1 in jeweiligen Preisen

| Jahr, Vierteljahr | Bauinvestitionen (= neue Bauten) | Wohn- bauten | Nichtwohnbauten | | | | | | | Nachricht- lich: Hochbau |
|----------------------|--|-----------------|-----------------|------------------|---------|---------|------------------|---------|---------|--------------------------------|
| | | | zusammen | öffentlicher Bau | | | gewerblicher Bau | | | |
| | | | | zusammen | Hochbau | Tiefbau | zusammen | Hochbau | Tiefbau | |
| Mrd. EUR | | | | | | | | | | |
| 1991 | 192,059 | 95,728 | 96,331 | 30,025 | 12,248 | 17,777 | 66,306 | 49,463 | 16,843 | 157,439 |
| 2002 | 216,123 | 123,905 | 92,218 | 30,345 | 10,975 | 19,370 | 61,873 | 47,613 | 14,260 | 182,493 |
| 2003 | 210,795 | 121,462 | 89,333 | 29,738 | 10,441 | 19,297 | 59,595 | 45,237 | 14,358 | 177,140 |
| 2004 | 205,331 | 118,769 | 86,562 | 28,017 | 9,701 | 18,316 | 58,545 | 43,968 | 14,577 | 172,438 |
| 2005 | 199,725 | 114,687 | 85,038 | 26,982 | 9,462 | 17,520 | 58,056 | 43,622 | 14,434 | 167,771 |
| 2006 | 213,742 | 124,222 | 89,520 | 28,555 | 10,085 | 18,470 | 60,965 | 46,464 | 14,501 | 180,771 |
| 2007 | 225,518 | 129,194 | 96,324 | 29,984 | 10,912 | 19,072 | 66,340 | 51,269 | 15,071 | 191,375 |
| 2008 | 231,734 | 128,955 | 102,779 | 31,211 | 11,293 | 19,918 | 71,568 | 56,454 | 15,114 | 196,702 |
| 2009 | 226,791 | 126,066 | 100,725 | 31,882 | 12,245 | 19,637 | 68,843 | 53,922 | 14,921 | 192,233 |
| 2010 | 237,122 | 133,266 | 103,856 | 33,266 | 13,837 | 19,429 | 70,590 | 54,582 | 16,008 | 201,685 |
| 2011 | 264,228 | 150,704 | 113,524 | 35,070 | 13,998 | 21,072 | 78,454 | 61,526 | 16,928 | 226,228 |
| 2012 | 273,006 | 160,243 | 112,763 | 33,118 | 12,363 | 20,755 | 79,645 | 62,901 | 16,744 | 235,507 |
| 2013 | 277,164 | 163,622 | 113,542 | 33,825 | 12,589 | 21,236 | 79,717 | 63,208 | 16,509 | 239,419 |
| 2014 | 289,717 | 172,722 | 116,995 | 35,002 | 12,391 | 22,611 | 81,993 | 64,976 | 17,017 | 250,089 |
| 2015 | 290,981 | 174,831 | 116,150 | 33,961 | 12,056 | 21,905 | 82,189 | 65,048 | 17,141 | 251,935 |
| 2016 | 304,500 | 185,485 | 119,015 | 35,326 | 12,576 | 22,750 | 83,689 | 66,116 | 17,573 | 264,177 |
| 2007 1.Vj | 49,950 | 28,791 | 21,159 | 5,745 | 2,456 | 3,289 | 15,414 | 12,102 | 3,312 | 43,349 |
| 2.Vj | 57,904 | 33,214 | 24,690 | 7,808 | 2,657 | 5,151 | 16,882 | 12,955 | 3,927 | 48,826 |
| 3.Vj | 61,544 | 35,305 | 26,239 | 8,616 | 3,093 | 5,523 | 17,623 | 13,587 | 4,036 | 51,985 |
| 4.Vj | 56,120 | 31,884 | 24,236 | 7,815 | 2,706 | 5,109 | 16,421 | 12,625 | 3,796 | 47,215 |
| 2008 1.Vj | 50,406 | 28,405 | 22,001 | 5,994 | 2,495 | 3,499 | 16,007 | 12,862 | 3,145 | 43,762 |
| 2.Vj | 61,551 | 34,187 | 27,364 | 8,367 | 2,810 | 5,557 | 18,997 | 14,918 | 4,079 | 51,915 |
| 3.Vj | 63,516 | 35,127 | 28,389 | 9,032 | 3,217 | 5,815 | 19,357 | 15,210 | 4,147 | 53,554 |
| 4.Vj | 56,261 | 31,236 | 25,025 | 7,818 | 2,771 | 5,047 | 17,207 | 13,464 | 3,743 | 47,471 |
| 2009 1.Vj | 47,389 | 26,789 | 20,600 | 5,295 | 2,412 | 2,883 | 15,305 | 12,313 | 2,992 | 41,514 |
| 2.Vj | 59,072 | 32,702 | 26,370 | 8,423 | 2,935 | 5,488 | 17,947 | 14,087 | 3,860 | 49,724 |
| 3.Vj | 63,001 | 34,812 | 28,189 | 9,582 | 3,569 | 6,013 | 18,607 | 14,406 | 4,201 | 52,787 |
| 4.Vj | 57,329 | 31,763 | 25,566 | 8,582 | 3,329 | 5,253 | 16,984 | 13,116 | 3,868 | 48,208 |
| 2010 1.Vj | 47,059 | 27,223 | 19,836 | 5,238 | 2,647 | 2,591 | 14,598 | 11,624 | 2,974 | 41,494 |
| 2.Vj | 64,366 | 35,941 | 28,425 | 9,411 | 3,612 | 5,799 | 19,014 | 14,783 | 4,231 | 54,336 |
| 3.Vj | 67,026 | 37,235 | 29,791 | 10,185 | 4,084 | 6,101 | 19,606 | 14,958 | 4,648 | 56,277 |
| 4.Vj | 58,671 | 32,867 | 25,804 | 8,432 | 3,494 | 4,938 | 17,372 | 13,217 | 4,155 | 49,578 |
| 2011 1.Vj | 56,595 | 32,599 | 23,996 | 6,584 | 2,998 | 3,586 | 17,412 | 13,790 | 3,622 | 49,387 |
| 2.Vj | 69,587 | 39,463 | 30,124 | 9,390 | 3,494 | 5,896 | 20,734 | 16,136 | 4,598 | 59,093 |
| 3.Vj | 72,187 | 41,037 | 31,150 | 10,209 | 3,955 | 6,254 | 20,941 | 16,390 | 4,551 | 61,382 |
| 4.Vj | 65,859 | 37,605 | 28,254 | 8,887 | 3,551 | 5,336 | 19,367 | 15,210 | 4,157 | 56,366 |
| 2012 1.Vj | 60,142 | 35,908 | 24,234 | 6,065 | 2,756 | 3,309 | 18,169 | 14,778 | 3,391 | 53,442 |
| 2.Vj | 71,606 | 41,752 | 29,854 | 8,853 | 3,002 | 5,851 | 21,001 | 16,529 | 4,472 | 61,283 |
| 3.Vj | 74,888 | 43,764 | 31,124 | 9,821 | 3,570 | 6,251 | 21,303 | 16,618 | 4,685 | 63,952 |
| 4.Vj | 66,370 | 38,819 | 27,551 | 8,379 | 3,035 | 5,344 | 19,172 | 14,976 | 4,196 | 56,830 |
| 2013 1.Vj | 56,839 | 34,450 | 22,389 | 5,241 | 2,512 | 2,729 | 17,148 | 14,013 | 3,135 | 50,975 |
| 2.Vj | 73,241 | 42,733 | 30,508 | 9,288 | 3,190 | 6,098 | 21,220 | 16,808 | 4,412 | 62,731 |
| 3.Vj | 77,997 | 45,846 | 32,151 | 10,400 | 3,745 | 6,655 | 21,751 | 17,032 | 4,719 | 66,623 |
| 4.Vj | 69,087 | 40,593 | 28,494 | 8,896 | 3,142 | 5,754 | 19,598 | 15,355 | 4,243 | 59,090 |
| 2014 1.Vj | 65,217 | 39,677 | 25,540 | 6,655 | 2,782 | 3,873 | 18,885 | 15,281 | 3,604 | 57,740 |
| 2.Vj | 75,077 | 44,517 | 30,560 | 9,161 | 3,028 | 6,133 | 21,399 | 16,924 | 4,475 | 64,469 |
| 3.Vj | 78,818 | 46,787 | 32,031 | 10,219 | 3,555 | 6,664 | 21,812 | 17,143 | 4,669 | 67,485 |
| 4.Vj | 70,605 | 41,741 | 28,864 | 8,967 | 3,026 | 5,941 | 19,897 | 15,628 | 4,269 | 60,395 |
| 2015 1.Vj | 63,818 | 38,835 | 24,983 | 6,126 | 2,518 | 3,608 | 18,857 | 15,250 | 3,607 | 56,603 |
| 2.Vj | 75,211 | 45,082 | 30,129 | 8,965 | 2,926 | 6,039 | 21,164 | 16,644 | 4,520 | 64,652 |
| 3.Vj | 78,922 | 47,377 | 31,545 | 9,965 | 3,558 | 6,407 | 21,580 | 16,859 | 4,721 | 67,794 |
| 4.Vj | 73,030 | 43,537 | 29,493 | 8,905 | 3,054 | 5,851 | 20,588 | 16,295 | 4,293 | 62,886 |
| 2016 1.Vj | 66,761 | 40,824 | 25,937 | 6,361 | 2,660 | 3,701 | 19,576 | 15,750 | 3,826 | 59,234 |
| 2.Vj | 80,734 | 49,146 | 31,588 | 9,506 | 3,143 | 6,363 | 22,082 | 17,375 | 4,707 | 69,664 |
| 3.Vj | 82,172 | 49,989 | 32,183 | 10,355 | 3,670 | 6,685 | 21,828 | 17,174 | 4,654 | 70,833 |
| 4.Vj | 74,833 | 45,526 | 29,307 | 9,104 | 3,103 | 6,001 | 20,203 | 15,817 | 4,386 | 64,446 |
| 2017 1.Vj | 72,820 | 44,945 | 27,875 | 6,882 | 2,689 | 4,193 | 20,993 | 16,785 | 4,208 | 64,419 |
| 2.Vj | 85,111 | 52,029 | 33,082 | 10,059 | 3,180 | 6,879 | 23,023 | 18,035 | 4,988 | 73,244 |

| Bauinvestitionen (= neue Bauten) | Wohnbauten | Nichtwohnbauten | | | | | | | Nachrichtlich: Hochbau | Jahr, Vierteljahr |
|---|------------|-----------------|------------------|---------|---------|------------------|---------|---------|---------------------------|----------------------|
| | | zusammen | öffentlicher Bau | | | gewerblicher Bau | | | | |
| | | | zusammen | Hochbau | Tiefbau | zusammen | Hochbau | Tiefbau | | |
| Veränderung gegenüber dem entsprechenden Vorjahreszeitraum in % | | | | | | | | | | |
| - 6,3 | - 6,1 | - 6,6 | - 4,9 | - 5,3 | - 4,7 | - 7,4 | - 7,9 | - 5,6 | - 6,5 | 2002 |
| - 2,5 | - 2,0 | - 3,1 | - 2,0 | - 4,9 | - 0,4 | - 3,7 | - 5,0 | 0,7 | - 2,9 | 2003 |
| - 2,6 | - 2,2 | - 3,1 | - 5,8 | - 7,1 | - 5,1 | - 1,8 | - 2,8 | 1,5 | - 2,7 | 2004 |
| - 2,7 | - 3,4 | - 1,8 | - 3,7 | - 2,5 | - 4,3 | - 0,8 | - 0,8 | - 1,0 | - 2,7 | 2005 |
| 7,0 | 8,3 | 5,3 | 5,8 | 6,6 | 5,4 | 5,0 | 6,5 | 0,5 | 7,7 | 2006 |
| 5,5 | 4,0 | 7,6 | 5,0 | 8,2 | 3,3 | 8,8 | 10,3 | 3,9 | 5,9 | 2007 |
| 2,8 | - 0,2 | 6,7 | 4,1 | 3,5 | 4,4 | 7,9 | 10,1 | 0,3 | 2,8 | 2008 |
| - 2,1 | - 2,2 | - 2,0 | 2,1 | 8,4 | - 1,4 | - 3,8 | - 4,5 | - 1,3 | - 2,3 | 2009 |
| 4,6 | 5,7 | 3,1 | 4,3 | 13,0 | - 1,1 | 2,5 | 1,2 | 7,3 | 4,9 | 2010 |
| 11,4 | 13,1 | 9,3 | 5,4 | 1,2 | 8,5 | 11,1 | 12,7 | 5,7 | 12,2 | 2011 |
| 3,3 | 6,3 | - 0,7 | - 5,6 | - 11,7 | - 1,5 | 1,5 | 2,2 | - 1,1 | 4,1 | 2012 |
| 1,5 | 2,1 | 0,7 | 2,1 | 1,8 | 2,3 | 0,1 | 0,5 | - 1,4 | 1,7 | 2013 |
| 4,5 | 5,6 | 3,0 | 3,5 | - 1,6 | 6,5 | 2,9 | 2,8 | 3,1 | 4,5 | 2014 |
| 0,4 | 1,2 | - 0,7 | - 3,0 | - 2,7 | - 3,1 | 0,2 | 0,1 | 0,7 | 0,7 | 2015 |
| 4,6 | 6,1 | 2,5 | 4,0 | 4,3 | 3,9 | 1,8 | 1,6 | 2,5 | 4,9 | 2016 |
| 19,4 | 16,7 | 23,2 | 28,9 | 18,3 | 38,2 | 21,2 | 20,5 | 24,0 | 17,8 | 2007 1.Vj |
| 4,4 | 3,2 | 6,0 | 2,2 | 8,3 | - 0,7 | 7,8 | 9,3 | 3,2 | 5,0 | 2.Vj |
| 2,5 | 1,4 | 3,9 | 1,0 | 5,7 | - 1,5 | 5,4 | 8,0 | - 2,6 | 3,3 | 3.Vj |
| - 0,4 | - 2,1 | 1,9 | - 1,4 | 2,9 | - 3,5 | 3,5 | 5,4 | - 2,3 | 0,1 | 4.Vj |
| 0,9 | - 1,3 | 4,0 | 4,3 | 1,6 | 6,4 | 3,8 | 6,3 | - 5,0 | 1,0 | 2008 1.Vj |
| 6,3 | 2,9 | 10,8 | 7,2 | 5,8 | 7,9 | 12,5 | 15,2 | 3,9 | 6,3 | 2.Vj |
| 3,2 | - 0,5 | 8,2 | 4,8 | 4,0 | 5,3 | 9,8 | 11,9 | 2,8 | 3,0 | 3.Vj |
| 0,3 | - 2,0 | 3,3 | 0,0 | 2,4 | - 1,2 | 4,8 | 6,6 | - 1,4 | 0,5 | 4.Vj |
| - 6,0 | - 5,7 | - 6,4 | - 11,7 | - 3,3 | - 17,6 | - 4,4 | - 4,3 | - 4,9 | - 5,1 | 2009 1.Vj |
| - 4,0 | - 4,3 | - 3,6 | 0,7 | 4,4 | - 1,2 | - 5,5 | - 5,6 | - 5,4 | - 4,2 | 2.Vj |
| - 0,8 | - 0,9 | - 0,7 | 6,1 | 10,9 | 3,4 | - 3,9 | - 5,3 | 1,3 | - 1,4 | 3.Vj |
| 1,9 | 1,7 | 2,2 | 9,8 | 20,1 | 4,1 | - 1,3 | - 2,6 | 3,3 | 1,6 | 4.Vj |
| - 0,7 | 1,6 | - 3,7 | - 1,1 | 9,7 | - 10,1 | - 4,6 | - 5,6 | - 0,6 | - 0,0 | 2010 1.Vj |
| 9,0 | 9,9 | 7,8 | 11,7 | 23,1 | 5,7 | 5,9 | 4,9 | 9,6 | 9,3 | 2.Vj |
| 6,4 | 7,0 | 5,7 | 6,3 | 14,4 | 1,5 | 5,4 | 3,8 | 10,6 | 6,6 | 3.Vj |
| 2,3 | 3,5 | 0,9 | - 1,7 | 5,0 | - 6,0 | 2,3 | 0,8 | 7,4 | 2,8 | 4.Vj |
| 20,3 | 19,7 | 21,0 | 25,7 | 13,3 | 38,4 | 19,3 | 18,6 | 21,8 | 19,0 | 2011 1.Vj |
| 8,1 | 9,8 | 6,0 | - 0,2 | - 3,3 | 1,7 | 9,0 | 9,2 | 8,7 | 8,8 | 2.Vj |
| 7,7 | 10,2 | 4,6 | 0,2 | - 3,2 | 2,5 | 6,8 | 9,6 | - 2,1 | 9,1 | 3.Vj |
| 12,3 | 14,4 | 9,5 | 5,4 | 1,6 | 8,1 | 11,5 | 15,1 | 0,0 | 13,7 | 4.Vj |
| 6,3 | 10,2 | 1,0 | - 7,9 | - 8,1 | - 7,7 | 4,3 | 7,2 | - 6,4 | 8,2 | 2012 1.Vj |
| 2,9 | 5,8 | - 0,9 | - 5,7 | - 14,1 | - 0,8 | 1,3 | 2,4 | - 2,7 | 3,7 | 2.Vj |
| 3,7 | 6,6 | - 0,1 | - 3,8 | - 9,7 | - 0,0 | 1,7 | 1,4 | 2,9 | 4,2 | 3.Vj |
| 0,8 | 3,2 | - 2,5 | - 5,7 | - 14,5 | 0,1 | - 1,0 | - 1,5 | 0,9 | 0,8 | 4.Vj |
| - 5,5 | - 4,1 | - 7,6 | - 13,6 | - 8,9 | - 17,5 | - 5,6 | - 5,2 | - 7,5 | - 4,6 | 2013 1.Vj |
| 2,3 | 2,3 | 2,2 | 4,9 | 6,3 | 4,2 | 1,0 | 1,7 | - 1,3 | 2,4 | 2.Vj |
| 4,2 | 4,8 | 3,3 | 5,9 | 4,9 | 6,5 | 2,1 | 2,5 | 0,7 | 4,2 | 3.Vj |
| 4,1 | 4,6 | 3,4 | 6,2 | 3,5 | 7,7 | 2,2 | 2,5 | 1,1 | 4,0 | 4.Vj |
| 14,7 | 15,2 | 14,1 | 27,0 | 10,7 | 41,9 | 10,1 | 9,0 | 15,0 | 13,3 | 2014 1.Vj |
| 2,5 | 4,2 | 0,2 | - 1,4 | - 5,1 | 0,6 | 0,8 | 0,7 | 1,4 | 2,8 | 2.Vj |
| 1,1 | 2,1 | - 0,4 | - 1,7 | - 5,1 | 0,1 | 0,3 | 0,7 | - 1,1 | 1,3 | 3.Vj |
| 2,2 | 2,8 | 1,3 | 0,8 | - 3,7 | 3,2 | 1,5 | 1,8 | 0,6 | 2,2 | 4.Vj |
| - 2,1 | - 2,1 | - 2,2 | - 7,9 | - 9,5 | - 6,8 | - 0,1 | - 0,2 | 0,1 | - 2,0 | 2015 1.Vj |
| 0,2 | 1,3 | - 1,4 | - 2,1 | - 3,4 | - 1,5 | - 1,1 | - 1,7 | 1,0 | 0,3 | 2.Vj |
| 0,1 | 1,3 | - 1,5 | - 2,5 | 0,1 | - 3,9 | - 1,1 | - 1,7 | 1,1 | 0,5 | 3.Vj |
| 3,4 | 4,3 | 2,2 | - 0,7 | 0,9 | - 1,5 | 3,5 | 4,3 | 0,6 | 4,1 | 4.Vj |
| 4,6 | 5,1 | 3,8 | 3,8 | 5,6 | 2,6 | 3,8 | 3,3 | 6,1 | 4,6 | 2016 1.Vj |
| 7,3 | 9,0 | 4,8 | 6,0 | 7,4 | 5,4 | 4,3 | 4,4 | 4,1 | 7,8 | 2.Vj |
| 4,1 | 5,5 | 2,0 | 3,9 | 3,1 | 4,3 | 1,1 | 1,9 | - 1,4 | 4,5 | 3.Vj |
| 2,5 | 4,6 | - 0,6 | 2,2 | 1,6 | 2,6 | - 1,9 | - 2,9 | 2,2 | 2,5 | 4.Vj |
| 9,1 | 10,1 | 7,5 | 8,2 | 1,1 | 13,3 | 7,2 | 6,6 | 10,0 | 8,8 | 2017 1.Vj |
| 5,4 | 5,9 | 4,7 | 5,8 | 1,2 | 8,1 | 4,3 | 3,8 | 6,0 | 5,1 | 2.Vj |

5. Bauinvestitionen
5.1 Neue Bauten nach Bauarten
5.1.2 preisbereinigt

| Jahr, Vierteljahr | Bauinvestitionen (= neue Bauten) | Wohn- bauten | Nichtwohnbauten | | | | | | | Nachricht- lich: Hochbau |
|------------------------|--|-----------------|-----------------|------------------|---------|------------------|----------|---------|---------|--------------------------------|
| | | | zusammen | öffentlicher Bau | | gewerblicher Bau | | | | |
| | | | | zusammen | Hochbau | Tiefbau | zusammen | Hochbau | Tiefbau | |
| Kettenindex (2010=100) | | | | | | | | | | |
| 1991 | 107,88 | 96,41 | 122,69 | 118,26 | 125,00 | 114,24 | 124,82 | 126,92 | 118,10 | 106,24 |
| 2002 | 106,90 | 108,37 | 104,99 | 108,03 | 95,06 | 117,19 | 103,59 | 104,62 | 100,25 | 106,45 |
| 2003 | 104,24 | 106,24 | 101,64 | 105,84 | 90,07 | 116,97 | 99,69 | 99,03 | 101,73 | 103,22 |
| 2004 | 100,17 | 102,67 | 96,92 | 99,06 | 82,38 | 110,82 | 95,93 | 94,27 | 101,26 | 99,05 |
| 2005 | 96,53 | 98,30 | 94,24 | 94,70 | 79,47 | 105,42 | 94,04 | 92,41 | 99,25 | 95,45 |
| 2006 | 101,15 | 104,28 | 97,08 | 97,44 | 82,94 | 107,65 | 96,93 | 96,67 | 97,67 | 100,80 |
| 2007 | 100,90 | 102,44 | 98,90 | 96,63 | 84,34 | 105,26 | 99,97 | 100,76 | 97,34 | 100,77 |
| 2008 | 100,33 | 99,21 | 101,75 | 96,74 | 84,67 | 105,22 | 104,11 | 107,29 | 93,59 | 100,40 |
| 2009 | 96,93 | 95,87 | 98,29 | 97,29 | 90,70 | 101,91 | 98,76 | 100,56 | 92,76 | 96,78 |
| 2010 | 100 | 100 | 100 | 100 | 100 | 100 | 100 | 100 | 100 | 100 |
| 2011 | 108,14 | 109,99 | 105,77 | 102,55 | 98,35 | 105,55 | 107,29 | 108,60 | 102,83 | 108,81 |
| 2012 | 108,69 | 113,72 | 102,26 | 93,95 | 84,56 | 100,63 | 106,16 | 107,75 | 100,70 | 110,10 |
| 2013 | 107,45 | 112,86 | 100,53 | 93,74 | 83,69 | 100,91 | 103,71 | 105,18 | 98,69 | 108,77 |
| 2014 | 109,88 | 116,41 | 101,53 | 95,38 | 80,54 | 105,96 | 104,41 | 105,70 | 100,06 | 111,03 |
| 2015 | 108,32 | 115,62 | 98,97 | 91,10 | 76,73 | 101,35 | 102,66 | 103,78 | 98,93 | 109,73 |
| 2016 | 111,29 | 120,29 | 99,75 | 93,28 | 78,37 | 103,92 | 102,79 | 103,60 | 100,16 | 112,87 |
| 2007 1.Vj | 90,23 | 92,06 | 87,84 | 74,82 | 76,68 | 73,44 | 93,92 | 96,09 | 86,78 | 92,11 |
| 2.Vj | 103,90 | 105,59 | 101,69 | 101,01 | 82,44 | 114,10 | 102,02 | 102,01 | 101,97 | 103,07 |
| 3.Vj | 109,83 | 111,72 | 107,37 | 110,81 | 95,27 | 121,74 | 105,78 | 106,46 | 103,51 | 109,20 |
| 4.Vj | 99,66 | 100,40 | 98,70 | 99,86 | 82,96 | 111,77 | 98,16 | 98,47 | 97,10 | 98,70 |
| 2008 1.Vj | 88,49 | 88,40 | 88,59 | 75,49 | 75,74 | 75,19 | 94,73 | 99,36 | 79,47 | 90,49 |
| 2.Vj | 107,05 | 105,55 | 108,98 | 104,42 | 84,58 | 118,44 | 111,12 | 113,84 | 102,10 | 106,36 |
| 3.Vj | 109,10 | 107,33 | 111,38 | 111,05 | 95,77 | 121,80 | 111,55 | 114,45 | 101,97 | 108,46 |
| 4.Vj | 96,66 | 95,57 | 98,06 | 95,99 | 82,57 | 105,44 | 99,04 | 101,52 | 90,84 | 96,29 |
| 2009 1.Vj | 81,01 | 81,60 | 80,24 | 64,78 | 71,62 | 59,95 | 87,50 | 91,87 | 73,12 | 83,69 |
| 2.Vj | 101,32 | 99,86 | 103,19 | 103,04 | 87,27 | 114,12 | 103,26 | 105,40 | 96,16 | 100,50 |
| 3.Vj | 107,96 | 106,16 | 110,28 | 116,96 | 106,04 | 124,62 | 107,15 | 107,75 | 105,05 | 106,58 |
| 4.Vj | 97,42 | 95,84 | 99,45 | 104,39 | 97,89 | 108,95 | 97,13 | 97,22 | 96,70 | 96,36 |
| 2010 1.Vj | 80,09 | 82,47 | 77,04 | 63,38 | 77,19 | 53,70 | 83,46 | 86,03 | 74,90 | 83,07 |
| 2.Vj | 108,76 | 108,04 | 109,67 | 113,40 | 104,65 | 119,53 | 107,92 | 108,50 | 105,98 | 107,94 |
| 3.Vj | 112,79 | 111,49 | 114,47 | 122,26 | 117,81 | 125,38 | 110,80 | 109,32 | 115,75 | 111,33 |
| 4.Vj | 98,36 | 98,00 | 98,83 | 100,96 | 100,36 | 101,39 | 97,82 | 96,16 | 103,37 | 97,66 |
| 2011 1.Vj | 93,61 | 96,14 | 90,36 | 77,97 | 85,16 | 72,84 | 96,20 | 98,38 | 88,76 | 96,00 |
| 2.Vj | 114,23 | 115,57 | 112,53 | 110,21 | 98,49 | 118,57 | 113,61 | 114,23 | 111,52 | 114,03 |
| 3.Vj | 117,82 | 119,47 | 115,70 | 118,87 | 110,78 | 124,64 | 114,20 | 115,35 | 110,29 | 117,76 |
| 4.Vj | 106,90 | 108,77 | 104,51 | 103,16 | 98,95 | 106,15 | 105,14 | 106,43 | 100,75 | 107,46 |
| 2012 1.Vj | 96,42 | 102,66 | 88,43 | 69,46 | 75,88 | 64,88 | 97,32 | 101,87 | 81,69 | 100,61 |
| 2.Vj | 114,22 | 118,76 | 108,42 | 100,62 | 82,28 | 113,68 | 112,08 | 113,41 | 107,57 | 114,80 |
| 3.Vj | 118,92 | 123,81 | 112,66 | 111,18 | 97,49 | 120,94 | 113,36 | 113,56 | 112,74 | 119,21 |
| 4.Vj | 105,20 | 109,64 | 99,52 | 94,53 | 82,59 | 103,04 | 101,86 | 102,18 | 100,81 | 105,75 |
| 2013 1.Vj | 89,25 | 96,35 | 80,18 | 58,75 | 67,80 | 52,37 | 90,25 | 94,55 | 75,28 | 93,91 |
| 2.Vj | 114,47 | 118,94 | 108,76 | 103,54 | 85,66 | 116,25 | 111,20 | 112,86 | 105,54 | 115,01 |
| 3.Vj | 120,13 | 125,56 | 113,20 | 114,76 | 98,74 | 126,16 | 112,46 | 112,41 | 112,80 | 120,13 |
| 4.Vj | 105,93 | 110,58 | 99,98 | 97,92 | 82,57 | 108,84 | 100,94 | 100,91 | 101,16 | 106,03 |
| 2014 1.Vj | 99,52 | 107,62 | 89,14 | 72,92 | 72,76 | 73,02 | 96,75 | 99,90 | 85,70 | 103,13 |
| 2.Vj | 114,16 | 120,26 | 106,36 | 100,14 | 78,87 | 115,31 | 109,28 | 110,35 | 105,72 | 114,73 |
| 3.Vj | 119,25 | 125,81 | 110,86 | 111,07 | 92,22 | 124,51 | 110,75 | 111,27 | 109,19 | 119,54 |
| 4.Vj | 106,59 | 111,94 | 99,75 | 97,39 | 78,31 | 111,00 | 100,86 | 101,27 | 99,62 | 106,73 |
| 2015 1.Vj | 95,43 | 103,21 | 85,46 | 65,99 | 64,40 | 67,05 | 94,56 | 97,65 | 83,66 | 99,04 |
| 2.Vj | 112,20 | 119,49 | 102,87 | 96,41 | 74,75 | 111,91 | 105,90 | 106,46 | 104,19 | 112,88 |
| 3.Vj | 117,29 | 125,04 | 107,36 | 106,81 | 90,38 | 118,53 | 107,63 | 107,36 | 108,94 | 117,84 |
| 4.Vj | 108,36 | 114,73 | 100,20 | 95,19 | 77,40 | 107,90 | 102,56 | 103,64 | 98,92 | 109,15 |
| 2016 1.Vj | 98,37 | 106,66 | 87,73 | 67,72 | 66,93 | 68,14 | 97,08 | 99,59 | 88,26 | 102,02 |
| 2.Vj | 118,29 | 127,76 | 106,14 | 100,72 | 78,49 | 116,66 | 108,69 | 109,03 | 107,79 | 119,28 |
| 3.Vj | 119,76 | 129,30 | 107,53 | 109,08 | 91,17 | 121,86 | 106,83 | 107,25 | 105,64 | 120,68 |
| 4.Vj | 108,74 | 117,44 | 97,60 | 95,60 | 76,88 | 109,00 | 98,55 | 98,52 | 98,95 | 109,50 |
| 2017 1.Vj | 104,51 | 114,56 | 91,61 | 71,32 | 65,76 | 75,17 | 101,08 | 103,28 | 93,38 | 108,14 |
| 2.Vj | 120,97 | 131,45 | 107,51 | 103,01 | 77,20 | 121,61 | 109,64 | 109,86 | 109,14 | 121,85 |

| Bauinvestitionen (= neue Bauten) | Wohnbauten | Nichtwohnbauten | | | | | | | Nachrichtlich: Hochbau | Jahr, Vierteljahr |
|---|------------|-----------------|------------------|---------|---------|------------------|---------|---------|---------------------------|----------------------|
| | | zusammen | öffentlicher Bau | | | gewerblicher Bau | | | | |
| | | | zusammen | Hochbau | Tiefbau | zusammen | Hochbau | Tiefbau | | |
| Veränderung gegenüber dem entsprechenden Vorjahreszeitraum in % | | | | | | | | | | |
| - 6,0 | - 6,0 | - 6,1 | - 4,8 | - 5,7 | - 4,3 | - 6,8 | - 7,5 | - 4,2 | - 6,4 | 2002 |
| - 2,5 | - 2,0 | - 3,2 | - 2,0 | - 5,2 | - 0,2 | - 3,8 | - 5,3 | 1,5 | - 3,0 | 2003 |
| - 3,9 | - 3,4 | - 4,6 | - 6,4 | - 8,5 | - 5,3 | - 3,8 | - 4,8 | - 0,5 | - 4,0 | 2004 |
| - 3,6 | - 4,3 | - 2,8 | - 4,4 | - 3,5 | - 4,9 | - 2,0 | - 2,0 | - 2,0 | - 3,6 | 2005 |
| 4,8 | 6,1 | 3,0 | 2,9 | 4,4 | 2,1 | 3,1 | 4,6 | - 1,6 | 5,6 | 2006 |
| - 0,2 | - 1,8 | 1,9 | - 0,8 | 1,7 | - 2,2 | 3,1 | 4,2 | - 0,3 | - 0,0 | 2007 |
| - 0,6 | - 3,2 | 2,9 | 0,1 | 0,4 | - 0,0 | 4,1 | 6,5 | - 3,9 | - 0,4 | 2008 |
| - 3,4 | - 3,4 | - 3,4 | 0,6 | 7,1 | - 3,1 | - 5,1 | - 6,3 | - 0,9 | - 3,6 | 2009 |
| 3,2 | 4,3 | 1,7 | 2,8 | 10,3 | - 1,9 | 1,3 | - 0,6 | 7,8 | 3,3 | 2010 |
| 8,1 | 10,0 | 5,8 | 2,6 | - 1,7 | 5,6 | 7,3 | 8,6 | 2,8 | 8,8 | 2011 |
| 0,5 | 3,4 | - 3,3 | - 8,4 | - 14,0 | - 4,7 | - 1,1 | - 0,8 | - 2,1 | 1,2 | 2012 |
| - 1,1 | - 0,8 | - 1,7 | - 0,2 | - 1,0 | 0,3 | - 2,3 | - 2,4 | - 2,0 | - 1,2 | 2013 |
| 2,3 | 3,1 | 1,0 | 1,7 | - 3,8 | 5,0 | 0,7 | 0,5 | 1,4 | 2,1 | 2014 |
| - 1,4 | - 0,7 | - 2,5 | - 4,5 | - 4,7 | - 4,4 | - 1,7 | - 1,8 | - 1,1 | - 1,2 | 2015 |
| 2,7 | 4,0 | 0,8 | 2,4 | 2,1 | 2,5 | 0,1 | - 0,2 | 1,2 | 2,9 | 2016 |
| 12,2 | 9,6 | 15,9 | 20,9 | 10,7 | 29,9 | 14,3 | 13,2 | 18,4 | 10,7 | 2007 1.Vj |
| - 1,9 | - 3,1 | - 0,3 | - 3,9 | 1,4 | - 6,4 | 1,5 | 2,5 | - 1,8 | - 1,4 | 2.Vj |
| - 2,9 | - 4,0 | - 1,4 | - 4,4 | - 0,6 | - 6,5 | 0,1 | 2,3 | - 6,6 | - 2,2 | 3.Vj |
| - 5,2 | - 6,9 | - 2,9 | - 6,5 | - 2,8 | - 8,4 | - 1,1 | 0,3 | - 5,5 | - 4,9 | 4.Vj |
| - 1,9 | - 4,0 | 0,9 | 0,9 | - 1,2 | 2,4 | 0,9 | 3,4 | - 8,4 | - 1,8 | 2008 1.Vj |
| 3,0 | - 0,0 | 7,2 | 3,4 | 2,6 | 3,8 | 8,9 | 11,6 | 0,1 | 3,2 | 2.Vj |
| - 0,7 | - 3,9 | 3,7 | 0,2 | 0,5 | 0,0 | 5,5 | 7,5 | - 1,5 | - 0,7 | 3.Vj |
| - 3,0 | - 4,8 | - 0,6 | - 3,9 | - 0,5 | - 5,7 | 0,9 | 3,1 | - 6,4 | - 2,4 | 4.Vj |
| - 8,5 | - 7,7 | - 9,4 | - 14,2 | - 5,4 | - 20,3 | - 7,6 | - 7,5 | - 8,0 | - 7,5 | 2009 1.Vj |
| - 5,4 | - 5,4 | - 5,3 | - 1,3 | 3,2 | - 3,6 | - 7,1 | - 7,4 | - 5,8 | - 5,5 | 2.Vj |
| - 1,0 | - 1,1 | - 1,0 | 5,3 | 10,7 | 2,3 | - 3,9 | - 5,9 | 3,0 | - 1,7 | 3.Vj |
| 0,8 | 0,3 | 1,4 | 8,8 | 18,6 | 3,3 | - 1,9 | - 4,2 | 6,5 | 0,1 | 4.Vj |
| - 1,1 | 1,1 | - 4,0 | - 2,2 | 7,8 | - 10,4 | - 4,6 | - 6,4 | 2,4 | - 0,7 | 2010 1.Vj |
| 7,3 | 8,2 | 6,3 | 10,1 | 19,9 | 4,7 | 4,5 | 2,9 | 10,2 | 7,4 | 2.Vj |
| 4,5 | 5,0 | 3,8 | 4,5 | 11,1 | 0,6 | 3,4 | 1,5 | 10,2 | 4,5 | 3.Vj |
| 1,0 | 2,3 | - 0,6 | - 3,3 | 2,5 | - 6,9 | 0,7 | - 1,1 | 6,9 | 1,3 | 4.Vj |
| 16,9 | 16,6 | 17,3 | 23,0 | 10,3 | 35,6 | 15,3 | 14,4 | 18,5 | 15,6 | 2011 1.Vj |
| 5,0 | 7,0 | 2,6 | - 2,8 | - 5,9 | - 0,8 | 5,3 | 5,3 | 5,2 | 5,6 | 2.Vj |
| 4,5 | 7,2 | 1,1 | - 2,8 | - 6,0 | - 0,6 | 3,1 | 5,5 | - 4,7 | 5,8 | 3.Vj |
| 8,7 | 11,0 | 5,7 | 2,2 | - 1,4 | 4,7 | 7,5 | 10,7 | - 2,5 | 10,0 | 4.Vj |
| 3,0 | 6,8 | - 2,1 | - 10,9 | - 10,9 | - 10,9 | 1,2 | 3,5 | - 8,0 | 4,8 | 2012 1.Vj |
| - 0,0 | 2,8 | - 3,7 | - 8,7 | - 16,5 | - 4,1 | - 1,3 | - 0,7 | - 3,5 | 0,7 | 2.Vj |
| 0,9 | 3,6 | - 2,6 | - 6,5 | - 12,0 | - 3,0 | - 0,7 | - 1,6 | 2,2 | 1,2 | 3.Vj |
| - 1,6 | 0,8 | - 4,8 | - 8,4 | - 16,5 | - 2,9 | - 3,1 | - 4,0 | 0,1 | - 1,6 | 4.Vj |
| - 7,4 | - 6,1 | - 9,3 | - 15,4 | - 10,6 | - 19,3 | - 7,3 | - 7,2 | - 7,8 | - 6,7 | 2013 1.Vj |
| 0,2 | 0,2 | 0,3 | 2,9 | 4,1 | 2,3 | - 0,8 | - 0,5 | - 1,9 | 0,2 | 2.Vj |
| 1,0 | 1,4 | 0,5 | 3,2 | 1,3 | 4,3 | - 0,8 | - 1,0 | 0,1 | 0,8 | 3.Vj |
| 0,7 | 0,9 | 0,5 | 3,6 | - 0,0 | 5,6 | - 0,9 | - 1,2 | 0,3 | 0,3 | 4.Vj |
| 11,5 | 11,7 | 11,2 | 24,1 | 7,3 | 39,4 | 7,2 | 5,7 | 13,8 | 9,8 | 2014 1.Vj |
| - 0,3 | 1,1 | - 2,2 | - 3,3 | - 7,9 | - 0,8 | - 1,7 | - 2,2 | 0,2 | - 0,2 | 2.Vj |
| - 0,7 | 0,2 | - 2,1 | - 3,2 | - 6,6 | - 1,3 | - 1,5 | - 1,0 | - 3,2 | - 0,5 | 3.Vj |
| 0,6 | 1,2 | - 0,2 | - 0,5 | - 5,2 | 2,0 | - 0,1 | 0,4 | - 1,5 | 0,7 | 4.Vj |
| - 4,1 | - 4,1 | - 4,1 | - 9,5 | - 11,5 | - 8,2 | - 2,3 | - 2,3 | - 2,4 | - 4,0 | 2015 1.Vj |
| - 1,7 | - 0,6 | - 3,3 | - 3,7 | - 5,2 | - 2,9 | - 3,1 | - 3,5 | - 1,4 | - 1,6 | 2.Vj |
| - 1,6 | - 0,6 | - 3,2 | - 3,8 | - 2,0 | - 4,8 | - 2,8 | - 3,5 | - 0,2 | - 1,4 | 3.Vj |
| 1,7 | 2,5 | 0,5 | - 2,3 | - 1,2 | - 2,8 | 1,7 | 2,3 | - 0,7 | 2,3 | 4.Vj |
| 3,1 | 3,3 | 2,7 | 2,6 | 3,9 | 1,6 | 2,7 | 2,0 | 5,5 | 3,0 | 2016 1.Vj |
| 5,4 | 6,9 | 3,2 | 4,5 | 5,0 | 4,2 | 2,6 | 2,4 | 3,5 | 5,7 | 2.Vj |
| 2,1 | 3,4 | 0,2 | 2,1 | 0,9 | 2,8 | - 0,7 | - 0,1 | - 3,0 | 2,4 | 3.Vj |
| 0,4 | 2,4 | - 2,6 | 0,4 | - 0,7 | 1,0 | - 3,9 | - 4,9 | 0,0 | 0,3 | 4.Vj |
| 6,2 | 7,4 | 4,4 | 5,3 | - 1,7 | 10,3 | 4,1 | 3,7 | 5,8 | 6,0 | 2017 1.Vj |
| 2,3 | 2,9 | 1,3 | 2,3 | - 1,6 | 4,2 | 0,9 | 0,8 | 1,3 | 2,2 | 2.Vj |

5. Bauinvestitionen

5.1 Neue Bauten nach Bauarten

5.1.3 in jeweiligen Preisen – saison- und kalenderbereinigte Ergebnisse nach Census X-12-ARIMA

| Vierteljahr | Bauinvestitionen (= neue Bauten) | Wohnbauten | Nichtwohnbauten | | | | | | | Nachrichtlich: Hochbau |
|---|-------------------------------------|------------|-----------------|------------------|---------|---------|------------------|---------|---------|---------------------------|
| | | | zusammen | öffentlicher Bau | | | gewerblicher Bau | | | |
| | | | | zusammen | Hochbau | Tiefbau | zusammen | Hochbau | Tiefbau | |
| Veränderung gegenüber dem Vorquartal in % | | | | | | | | | | |
| 2003 1.Vj | - 0,4 | - 1,2 | 0,6 | 2,0 | - 1,8 | 4,3 | - 0,1 | - 0,9 | 2,5 | - 1,2 |
| 2.Vj | 0,3 | 0,5 | - 0,0 | 0,7 | - 0,1 | 1,1 | - 0,4 | - 0,5 | - 0,1 | 0,2 |
| 3.Vj | 0,1 | 0,7 | - 0,7 | 0,4 | - 1,2 | 1,3 | - 1,3 | - 1,5 | - 0,7 | 0,0 |
| 4.Vj | - 0,2 | - 0,2 | - 0,2 | - 0,6 | - 1,5 | - 0,1 | - 0,0 | - 0,9 | 2,6 | - 0,4 |
| 2004 1.Vj | - 1,3 | - 1,4 | - 1,0 | - 2,3 | - 3,0 | - 1,9 | - 0,4 | 0,4 | - 2,6 | - 1,1 |
| 2.Vj | - 2,1 | - 1,3 | - 3,3 | - 5,7 | - 3,9 | - 6,6 | - 2,1 | - 2,8 | - 0,1 | - 1,8 |
| 3.Vj | - 1,4 | - 2,0 | - 0,6 | - 1,1 | - 1,8 | - 0,7 | - 0,3 | - 1,5 | 3,2 | - 1,9 |
| 4.Vj | - 0,2 | - 0,9 | 0,6 | 1,1 | 1,2 | 1,1 | 0,4 | 0,4 | 0,5 | - 0,4 |
| 2005 1.Vj | - 3,1 | - 3,4 | - 2,7 | - 3,4 | - 1,1 | - 4,6 | - 2,4 | - 1,1 | - 6,3 | - 2,7 |
| 2.Vj | 1,7 | 2,0 | 1,2 | 0,7 | 1,0 | 0,5 | 1,5 | 0,7 | 3,9 | 1,6 |
| 3.Vj | 0,9 | 1,1 | 0,7 | - 0,4 | - 2,3 | 0,6 | 1,3 | 1,2 | 1,6 | 0,9 |
| 4.Vj | 1,3 | 0,6 | 2,3 | 2,7 | 1,3 | 3,5 | 2,1 | 2,7 | 0,3 | 1,2 |
| 2006 1.Vj | - 2,7 | - 1,3 | - 4,6 | - 4,5 | 1,1 | - 7,5 | - 4,7 | - 3,0 | - 9,8 | - 1,6 |
| 2.Vj | 7,5 | 8,0 | 6,8 | 7,8 | 5,0 | 9,4 | 6,3 | 5,5 | 8,9 | 7,2 |
| 3.Vj | 3,8 | 3,6 | 4,1 | 3,4 | 2,6 | 3,8 | 4,4 | 4,0 | 5,5 | 3,7 |
| 4.Vj | 3,9 | 3,3 | 4,8 | 6,9 | 3,1 | 9,0 | 3,8 | 4,6 | 1,4 | 3,6 |
| 2007 1.Vj | 1,5 | - 0,1 | 3,8 | 2,7 | 6,0 | 1,0 | 4,4 | 4,5 | 3,8 | 1,4 |
| 2.Vj | - 4,9 | - 3,6 | - 6,6 | - 10,7 | - 3,5 | - 14,6 | - 4,7 | - 3,9 | - 7,3 | - 3,7 |
| 3.Vj | 1,8 | 1,6 | 2,0 | 1,7 | - 0,2 | 2,9 | 2,1 | 2,9 | - 0,9 | 1,9 |
| 4.Vj | 2,2 | 0,9 | 3,8 | 6,5 | 1,1 | 9,7 | 2,6 | 2,5 | 3,0 | 1,4 |
| 2008 1.Vj | 3,8 | 1,6 | 6,8 | 9,1 | 6,7 | 10,5 | 5,8 | 6,4 | 3,5 | 3,2 |
| 2.Vj | - 4,5 | - 4,3 | - 4,7 | - 12,0 | - 4,7 | - 15,9 | - 1,3 | - 0,3 | - 4,8 | - 3,2 |
| 3.Vj | 0,7 | - 0,0 | 1,7 | 1,3 | - 0,1 | 2,2 | 1,9 | 2,4 | - 0,0 | 0,7 |
| 4.Vj | 0,2 | 0,8 | - 0,5 | 2,5 | 0,3 | 3,8 | - 1,8 | - 2,3 | - 0,1 | - 0,1 |
| 2009 1.Vj | - 2,1 | - 2,2 | - 2,0 | 0,6 | 1,5 | 0,1 | - 3,2 | - 4,2 | 0,7 | - 2,6 |
| 2.Vj | - 0,2 | - 0,1 | - 0,4 | - 1,1 | 5,7 | - 5,0 | - 0,0 | 1,0 | - 3,7 | 0,5 |
| 3.Vj | 1,0 | 0,4 | 1,8 | 4,4 | 4,1 | 4,7 | 0,6 | - 0,4 | 4,4 | 0,4 |
| 4.Vj | 1,7 | 2,1 | 1,2 | 4,3 | 5,6 | 3,5 | - 0,2 | - 0,4 | 0,4 | 1,6 |
| 2010 1.Vj | - 3,5 | - 1,6 | - 5,9 | - 8,1 | - 6,5 | - 9,1 | - 4,9 | - 5,6 | - 2,2 | - 3,1 |
| 2.Vj | 9,2 | 8,3 | 10,4 | 11,5 | 18,3 | 7,0 | 9,9 | 10,9 | 6,5 | 9,6 |
| 3.Vj | - 0,1 | - 1,0 | 0,9 | - 0,3 | - 0,7 | 0,0 | 1,5 | - 0,1 | 7,0 | - 0,7 |
| 4.Vj | - 2,3 | - 1,6 | - 3,2 | - 2,9 | - 4,4 | - 1,9 | - 3,4 | - 3,4 | - 3,2 | - 2,3 |
| 2011 1.Vj | 9,3 | 10,1 | 8,3 | 8,8 | - 1,0 | 15,8 | 8,0 | 8,7 | 5,8 | 8,9 |
| 2.Vj | 1,7 | 2,7 | 0,4 | - 5,5 | 3,0 | - 10,6 | 3,2 | 4,2 | - 0,4 | 3,1 |
| 3.Vj | - 0,0 | 0,1 | - 0,2 | 0,0 | - 1,4 | 1,0 | - 0,2 | 0,9 | - 4,2 | 0,2 |
| 4.Vj | 2,1 | 2,2 | 2,0 | 3,8 | 2,1 | 5,0 | 1,2 | 1,4 | 0,6 | 2,0 |
| 2012 1.Vj | 1,0 | 3,1 | - 1,9 | - 3,9 | - 10,3 | 0,5 | - 1,0 | - 0,7 | - 2,1 | 1,3 |
| 2.Vj | 0,9 | 1,4 | 0,1 | - 4,9 | - 3,7 | - 5,7 | 2,3 | 1,9 | 3,8 | 1,3 |
| 3.Vj | 1,1 | 1,3 | 0,7 | 1,5 | 1,5 | 1,5 | 0,4 | 0,0 | 2,1 | 1,0 |
| 4.Vj | - 0,7 | - 1,1 | - 0,2 | 2,7 | - 1,4 | 5,2 | - 1,4 | - 1,4 | - 1,4 | - 1,2 |
| 2013 1.Vj | - 4,0 | - 3,1 | - 5,2 | - 6,9 | - 1,7 | - 9,8 | - 4,5 | - 3,3 | - 8,9 | - 3,1 |
| 2.Vj | 5,0 | 4,3 | 6,2 | 7,4 | 6,8 | 7,7 | 5,7 | 5,5 | 6,2 | 4,7 |
| 3.Vj | 3,1 | 3,9 | 2,0 | 2,9 | 0,3 | 4,5 | 1,7 | 0,9 | 4,7 | 2,9 |
| 4.Vj | 0,4 | 0,1 | 0,8 | 3,0 | - 1,3 | 5,6 | - 0,1 | - 0,2 | 0,3 | - 0,0 |
| 2014 1.Vj | 3,2 | 4,2 | 1,7 | 3,3 | 3,0 | 3,4 | 1,0 | 1,4 | - 0,4 | 3,4 |
| 2.Vj | - 3,0 | - 3,0 | - 3,1 | - 8,4 | - 6,0 | - 9,7 | - 0,7 | - 0,4 | - 1,7 | - 2,5 |
| 3.Vj | 0,6 | 0,8 | 0,3 | 0,7 | - 1,9 | 2,2 | 0,2 | 0,0 | 0,7 | 0,5 |
| 4.Vj | 1,1 | 0,6 | 1,7 | 4,4 | 1,0 | 6,3 | 0,6 | 0,3 | 1,7 | 0,6 |
| 2015 1.Vj | - 0,7 | - 0,5 | - 1,1 | - 2,1 | - 1,2 | - 2,6 | - 0,6 | - 0,5 | - 1,0 | - 0,5 |
| 2.Vj | - 0,9 | 0,2 | - 2,4 | - 4,6 | - 1,2 | - 6,4 | - 1,4 | - 1,7 | - 0,4 | - 0,4 |
| 3.Vj | 0,4 | 0,8 | - 0,0 | - 0,6 | 1,0 | - 1,5 | 0,2 | 0,0 | 0,9 | 0,6 |
| 4.Vj | 2,8 | 2,2 | 3,8 | 4,4 | 0,8 | 6,5 | 3,6 | 4,7 | - 0,4 | 2,8 |
| 2016 1.Vj | 2,3 | 2,3 | 2,4 | 4,4 | 4,9 | 4,1 | 1,6 | 0,7 | 5,2 | 2,0 |
| 2.Vj | - 1,2 | 0,6 | - 4,0 | - 4,2 | - 2,4 | - 5,2 | - 3,8 | - 3,8 | - 4,0 | - 0,7 |
| 3.Vj | 0,7 | 0,9 | 0,4 | 0,5 | 0,4 | 0,6 | 0,3 | 0,9 | - 1,7 | 0,9 |
| 4.Vj | 1,7 | 1,7 | 1,6 | 2,3 | - 0,1 | 3,7 | 1,3 | 0,6 | 4,2 | 1,3 |
| 2017 1.Vj | 4,4 | 3,3 | 6,2 | 6,1 | 1,0 | 8,9 | 6,2 | 5,8 | 7,7 | 3,8 |
| 2.Vj | 1,9 | 3,1 | 0,0 | 0,7 | 2,9 | - 0,4 | - 0,2 | - 0,1 | - 0,6 | 2,3 |

5. Bauinvestitionen

5.1 Neue Bauten nach Bauarten

5.1.4 preisbereinigt (Kettenindex 2010 = 100) – saison- und kalenderbereinigte Ergebnisse nach Census X-12-ARIMA

| Vierteljahr | Bauinvestitionen (= neue Bauten) | Wohnbauten | Nichtwohnbauten | | | | | | | Nachrichtlich: Hochbau |
|---|-------------------------------------|------------|-----------------|------------------|---------|---------|------------------|---------|---------|---------------------------|
| | | | zusammen | öffentlicher Bau | | | gewerblicher Bau | | | |
| | | | | zusammen | Hochbau | Tiefbau | zusammen | Hochbau | Tiefbau | |
| Veränderung gegenüber dem Vorquartal in % | | | | | | | | | | |
| 2003 1.Vj | - 0,6 | - 1,2 | 0,3 | 1,4 | - 2,2 | 3,5 | - 0,3 | - 1,1 | 2,6 | - 1,2 |
| 2.Vj | 0,4 | 0,6 | 0,2 | 1,1 | - 0,1 | 1,8 | - 0,3 | - 0,5 | 0,2 | 0,3 |
| 3.Vj | 0,1 | 0,7 | - 0,7 | 0,3 | - 1,2 | 1,1 | - 1,3 | - 1,4 | - 0,9 | 0,0 |
| 4.Vj | - 0,3 | - 0,3 | - 0,3 | - 0,5 | - 1,8 | 0,1 | - 0,1 | - 1,0 | 2,4 | - 0,6 |
| 2004 1.Vj | - 1,6 | - 1,5 | - 1,7 | - 3,0 | - 3,1 | - 2,9 | - 1,0 | - 0,4 | - 2,9 | - 1,3 |
| 2.Vj | - 3,0 | - 2,3 | - 4,0 | - 5,5 | - 5,1 | - 5,7 | - 3,3 | - 4,0 | - 0,9 | - 2,9 |
| 3.Vj | - 1,8 | - 2,3 | - 1,2 | - 1,4 | - 2,1 | - 1,0 | - 1,1 | - 1,9 | 1,5 | - 2,2 |
| 4.Vj | - 0,5 | - 1,1 | 0,3 | 1,0 | 0,8 | 1,1 | - 0,1 | - 0,1 | - 0,1 | - 0,7 |
| 2005 1.Vj | - 3,4 | - 3,6 | - 3,1 | - 4,1 | - 1,3 | - 5,6 | - 2,5 | - 1,4 | - 6,0 | - 2,9 |
| 2.Vj | 1,8 | 2,1 | 1,5 | 1,4 | 1,0 | 1,6 | 1,6 | 0,8 | 4,0 | 1,7 |
| 3.Vj | 0,9 | 1,0 | 0,7 | - 0,5 | - 2,4 | 0,6 | 1,2 | 1,0 | 1,8 | 0,8 |
| 4.Vj | 0,9 | 0,3 | 1,8 | 1,8 | 1,0 | 2,2 | 1,8 | 2,3 | 0,4 | 0,9 |
| 2006 1.Vj | - 3,0 | - 1,7 | - 4,9 | - 5,3 | 0,8 | - 8,4 | - 4,7 | - 3,0 | - 10,0 | - 1,9 |
| 2.Vj | 6,7 | 7,2 | 6,0 | 6,8 | 4,1 | 8,4 | 5,6 | 4,8 | 8,1 | 6,4 |
| 3.Vj | 2,5 | 2,3 | 2,6 | 2,5 | 1,5 | 3,0 | 2,7 | 2,6 | 3,0 | 2,4 |
| 4.Vj | 2,8 | 2,3 | 3,6 | 5,6 | 1,9 | 7,6 | 2,6 | 3,3 | 0,4 | 2,5 |
| 2007 1.Vj | - 1,5 | - 3,4 | 1,0 | - 0,7 | 2,3 | - 2,3 | 1,9 | 1,4 | 3,2 | - 1,8 |
| 2.Vj | - 5,6 | - 4,3 | - 7,3 | - 11,1 | - 4,2 | - 14,8 | - 5,5 | - 4,6 | - 8,3 | - 4,4 |
| 3.Vj | 1,3 | 1,2 | 1,3 | 1,4 | - 0,9 | 2,7 | 1,3 | 2,4 | - 2,4 | 1,4 |
| 4.Vj | 1,4 | 0,3 | 3,0 | 5,3 | 0,5 | 8,1 | 2,0 | 1,8 | 2,8 | 0,7 |
| 2008 1.Vj | 2,9 | 0,7 | 5,8 | 7,6 | 5,8 | 8,6 | 5,0 | 5,7 | 2,9 | 2,3 |
| 2.Vj | - 5,5 | - 5,2 | - 5,8 | - 12,7 | - 5,6 | - 16,6 | - 2,5 | - 1,5 | - 6,2 | - 4,2 |
| 3.Vj | - 0,5 | - 1,0 | 0,2 | 0,1 | - 1,2 | 0,9 | 0,3 | 0,9 | - 2,0 | - 0,5 |
| 4.Vj | - 0,1 | 0,7 | - 1,0 | 1,7 | 0,2 | 2,6 | - 2,2 | - 2,4 | - 1,4 | - 0,2 |
| 2009 1.Vj | - 2,2 | - 2,3 | - 2,1 | 0,6 | 1,6 | 0,0 | - 3,3 | - 4,8 | 2,3 | - 2,8 |
| 2.Vj | 0,1 | 0,0 | 0,1 | - 0,7 | 5,7 | - 4,5 | 0,5 | 1,3 | - 2,3 | 0,7 |
| 3.Vj | 0,9 | 0,3 | 1,7 | 4,2 | 4,0 | 4,3 | 0,6 | - 0,5 | 4,7 | 0,3 |
| 4.Vj | 0,6 | 0,8 | 0,3 | 3,5 | 4,3 | 2,9 | - 1,2 | - 1,7 | 0,4 | 0,4 |
| 2010 1.Vj | - 3,1 | - 1,0 | - 5,7 | - 8,4 | - 7,0 | - 9,3 | - 4,4 | - 5,3 | - 1,2 | - 2,6 |
| 2.Vj | 8,4 | 7,3 | 9,7 | 11,4 | 17,4 | 7,3 | 9,0 | 9,9 | 5,7 | 8,7 |
| 3.Vj | - 0,6 | - 1,3 | 0,4 | - 0,8 | - 1,2 | - 0,5 | 0,9 | - 0,6 | 6,4 | - 1,1 |
| 4.Vj | - 3,0 | - 2,2 | - 3,9 | - 3,6 | - 5,0 | - 2,7 | - 4,0 | - 4,2 | - 3,4 | - 2,9 |
| 2011 1.Vj | 8,2 | 9,2 | 7,0 | 7,7 | - 1,7 | 14,5 | 6,6 | 7,2 | 4,7 | 7,9 |
| 2.Vj | 0,9 | 1,9 | - 0,5 | - 5,9 | 2,2 | - 10,8 | 2,1 | 3,3 | - 1,9 | 2,3 |
| 3.Vj | - 0,6 | - 0,5 | - 0,8 | - 0,8 | - 2,1 | 0,0 | - 0,8 | 0,2 | - 4,2 | - 0,4 |
| 4.Vj | 1,2 | 1,3 | 1,2 | 3,0 | 1,4 | 4,2 | 0,5 | 0,5 | 0,4 | 1,0 |
| 2012 1.Vj | 0,1 | 2,3 | - 2,7 | - 5,0 | - 11,1 | - 0,9 | - 1,8 | - 1,6 | - 2,3 | 0,4 |
| 2.Vj | 0,3 | 0,8 | - 0,4 | - 5,5 | - 4,2 | - 6,2 | 1,8 | 1,3 | 3,6 | 0,7 |
| 3.Vj | 0,6 | 0,7 | 0,4 | 1,0 | 1,0 | 1,0 | 0,1 | - 0,5 | 2,2 | 0,4 |
| 4.Vj | - 1,2 | - 1,5 | - 0,7 | 2,1 | - 1,9 | 4,5 | - 1,9 | - 1,8 | - 1,9 | - 1,6 |
| 2013 1.Vj | - 4,5 | - 3,7 | - 5,7 | - 7,4 | - 2,3 | - 10,4 | - 5,0 | - 3,9 | - 8,8 | - 3,7 |
| 2.Vj | 4,5 | 3,7 | 5,7 | 7,1 | 6,3 | 7,6 | 5,1 | 4,9 | 5,8 | 4,2 |
| 3.Vj | 1,6 | 2,2 | 0,8 | 1,8 | - 1,6 | 4,0 | 0,3 | - 0,8 | 4,7 | 1,2 |
| 4.Vj | - 0,3 | - 0,7 | 0,2 | 2,5 | - 1,8 | 5,1 | - 0,8 | - 0,9 | - 0,3 | - 0,8 |
| 2014 1.Vj | 3,1 | 4,2 | 1,5 | 2,9 | 2,9 | 2,9 | 0,9 | 1,2 | - 0,4 | 3,3 |
| 2.Vj | - 3,4 | - 3,4 | - 3,4 | - 8,5 | - 6,4 | - 9,7 | - 1,1 | - 0,7 | - 2,4 | - 2,9 |
| 3.Vj | 0,1 | 0,3 | - 0,2 | 0,3 | - 2,4 | 1,8 | - 0,4 | - 0,4 | - 0,2 | - 0,0 |
| 4.Vj | 0,5 | 0,1 | 1,3 | 4,0 | 0,5 | 5,9 | 0,1 | - 0,1 | 1,2 | 0,0 |
| 2015 1.Vj | - 1,3 | - 1,0 | - 1,8 | - 2,9 | - 2,1 | - 3,2 | - 1,4 | - 1,4 | - 1,4 | - 1,1 |
| 2.Vj | - 1,1 | - 0,1 | - 2,6 | - 4,7 | - 1,3 | - 6,5 | - 1,6 | - 1,8 | - 1,1 | - 0,6 |
| 3.Vj | 0,1 | 0,3 | - 0,3 | - 0,7 | 0,3 | - 1,3 | - 0,1 | - 0,4 | 1,0 | 0,1 |
| 4.Vj | 2,4 | 1,7 | 3,3 | 3,7 | 0,3 | 5,7 | 3,2 | 4,2 | - 0,8 | 2,3 |
| 2016 1.Vj | 2,0 | 1,8 | 2,2 | 4,2 | 4,6 | 4,0 | 1,4 | 0,4 | 5,5 | 1,5 |
| 2.Vj | - 1,8 | 0,1 | - 4,6 | - 4,6 | - 3,1 | - 5,5 | - 4,6 | - 4,5 | - 4,8 | - 1,2 |
| 3.Vj | 0,2 | 0,4 | - 0,1 | 0,2 | - 0,2 | 0,4 | - 0,2 | 0,4 | - 2,5 | 0,4 |
| 4.Vj | 1,0 | 1,1 | 0,9 | 1,5 | - 0,7 | 2,7 | 0,7 | - 0,0 | 3,4 | 0,7 |
| 2017 1.Vj | 3,4 | 2,4 | 5,1 | 5,0 | 0,1 | 7,7 | 5,1 | 4,9 | 6,2 | 2,9 |
| 2.Vj | 0,9 | 2,2 | - 1,0 | - 0,5 | 2,1 | - 1,8 | - 1,3 | - 1,1 | - 2,0 | 1,4 |

5. Bauinvestitionen

5.1 Neue Bauten nach Bauarten

5.1.5 in jeweiligen Preisen – saison- und kalenderbereinigte Ergebnisse nach BV4.1

| Vierteljahr | Bauinvestitionen (= neue Bauten) | Wohnbauten | Nichtwohnbauten | | | | | | | Nachrichtlich: Hochbau |
|---|-------------------------------------|------------|-----------------|------------------|---------|---------|------------------|---------|---------|---------------------------|
| | | | zusammen | öffentlicher Bau | | | gewerblicher Bau | | | |
| | | | | zusammen | Hochbau | Tiefbau | zusammen | Hochbau | Tiefbau | |
| Veränderung gegenüber dem Vorquartal in % | | | | | | | | | | |
| 2003 1.Vj | - 0,3 | - 0,4 | - 0,1 | 0,8 | - 1,5 | 2,2 | - 0,5 | - 1,2 | 1,7 | - 0,7 |
| 2.Vj | 0,8 | 0,8 | 0,9 | 2,0 | 0,8 | 2,7 | 0,3 | ± 0,0 | 1,4 | 0,6 |
| 3.Vj | - 0,4 | 0,1 | - 1,1 | - 0,4 | - 1,9 | 0,4 | - 1,5 | - 1,3 | - 2,2 | - 0,4 |
| 4.Vj | 0,1 | 0,1 | 0,1 | - 0,5 | - 1,5 | 0,1 | 0,3 | - 0,4 | 2,8 | - 0,1 |
| 2004 1.Vj | - 1,3 | - 1,1 | - 1,7 | - 2,1 | - 2,7 | - 1,8 | - 1,4 | - 0,9 | - 3,0 | - 1,1 |
| 2.Vj | - 2,1 | - 1,8 | - 2,5 | - 4,8 | - 4,0 | - 5,3 | - 1,4 | - 2,0 | 0,6 | - 1,9 |
| 3.Vj | - 1,6 | - 2,1 | - 0,8 | - 1,4 | - 1,3 | - 1,4 | - 0,5 | - 1,4 | 2,2 | - 1,9 |
| 4.Vj | - 1,7 | - 1,8 | - 1,5 | - 0,7 | - 0,8 | - 0,7 | - 1,8 | - 1,8 | - 1,9 | - 1,8 |
| 2005 1.Vj | - 1,0 | - 1,1 | - 0,9 | - 2,4 | 0,4 | - 3,8 | - 0,1 | 1,6 | - 5,3 | - 0,3 |
| 2.Vj | 1,0 | 0,4 | 1,9 | 2,8 | ± 0,0 | 4,4 | 1,4 | - 0,3 | 6,8 | 0,2 |
| 3.Vj | 0,8 | 1,0 | 0,5 | - 1,0 | - 0,8 | - 1,1 | 1,2 | 1,1 | 1,4 | 0,9 |
| 4.Vj | 1,0 | 0,9 | 1,1 | 0,0 | 0,9 | - 0,4 | 1,6 | 1,6 | 1,6 | 1,1 |
| 2006 1.Vj | - 3,6 | - 1,5 | - 6,5 | - 5,2 | ± 0,0 | - 8,1 | - 7,1 | - 1,8 | - 22,5 | - 1,5 |
| 2.Vj | 10,3 | 9,1 | 12,0 | 12,5 | 5,5 | 16,6 | 11,8 | 6,5 | 31,8 | 8,2 |
| 3.Vj | 2,9 | 2,8 | 3,1 | 3,1 | 3,6 | 2,9 | 3,1 | 3,4 | 2,4 | 3,0 |
| 4.Vj | 3,1 | 3,1 | 3,2 | 3,2 | 3,5 | 3,0 | 3,2 | 4,1 | 0,5 | 3,4 |
| 2007 1.Vj | - 0,2 | - 0,8 | 0,6 | - 0,8 | 2,6 | - 2,6 | 1,3 | 3,5 | - 5,6 | 0,5 |
| 2.Vj | - 0,7 | - 0,9 | - 0,6 | - 1,9 | - 0,7 | - 2,6 | 0,1 | - 1,4 | 5,1 | - 1,0 |
| 3.Vj | 0,4 | 0,4 | 0,6 | 0,5 | 0,4 | 0,6 | 0,6 | 1,7 | - 3,1 | 0,7 |
| 4.Vj | 0,4 | - 0,6 | 1,8 | 1,4 | 0,7 | 1,8 | 1,9 | 2,4 | 0,3 | 0,3 |
| 2008 1.Vj | 3,1 | 1,8 | 4,9 | 5,5 | 3,6 | 6,6 | 4,7 | 5,6 | 1,3 | 2,9 |
| 2.Vj | - 1,3 | - 2,0 | - 0,4 | - 2,6 | - 1,4 | - 3,3 | 0,6 | 1,4 | - 2,3 | - 1,0 |
| 3.Vj | - 0,6 | - 1,0 | - 0,1 | - 1,4 | - 1,4 | - 1,4 | 0,5 | 0,7 | - 0,3 | - 0,5 |
| 4.Vj | - 0,7 | - 0,3 | - 1,2 | - 1,3 | 0,4 | - 2,3 | - 1,2 | - 1,5 | 0,3 | - 0,6 |
| 2009 1.Vj | - 1,3 | - 1,4 | - 1,2 | 1,3 | 3,6 | - 0,1 | - 2,2 | - 2,5 | - 1,1 | - 1,4 |
| 2.Vj | - 0,6 | - 0,7 | - 0,5 | 1,5 | 4,2 | - 0,1 | - 1,4 | - 1,8 | 0,3 | - 0,7 |
| 3.Vj | 0,7 | 0,9 | 0,5 | 2,9 | 0,7 | 4,2 | - 0,6 | - 0,7 | - 0,3 | 0,4 |
| 4.Vj | 2,6 | 2,7 | 2,5 | 3,8 | 8,3 | 1,0 | 1,9 | 1,8 | 2,2 | 2,8 |
| 2010 1.Vj | - 2,4 | - 1,3 | - 3,7 | - 5,6 | - 1,5 | - 8,2 | - 2,8 | - 3,3 | - 1,1 | - 1,9 |
| 2.Vj | 5,5 | 4,9 | 6,2 | 9,1 | 12,7 | 6,5 | 4,8 | 4,8 | 4,8 | 5,4 |
| 3.Vj | 1,3 | 1,3 | 1,3 | - 0,2 | - 3,9 | 2,5 | 2,0 | 1,1 | 5,4 | 0,8 |
| 4.Vj | - 0,9 | - 0,1 | - 1,8 | - 3,2 | - 0,9 | - 4,9 | - 1,1 | - 0,9 | - 1,9 | - 0,4 |
| 2011 1.Vj | 8,0 | 7,8 | 8,2 | 8,7 | 1,7 | 13,7 | 8,0 | 8,5 | 6,4 | 7,6 |
| 2.Vj | 0,4 | 1,4 | - 0,9 | - 3,9 | - 0,3 | - 6,2 | 0,5 | 1,1 | - 1,9 | 1,3 |
| 3.Vj | 1,2 | 1,8 | 0,3 | - 0,5 | - 3,7 | 1,7 | 0,7 | 2,0 | - 4,0 | 1,5 |
| 4.Vj | 3,3 | 3,8 | 2,6 | 1,5 | 5,9 | - 1,4 | 3,1 | 3,4 | 2,2 | 3,8 |
| 2012 1.Vj | 0,1 | 1,4 | - 1,6 | - 3,0 | - 10,1 | 2,0 | - 1,0 | - 0,8 | - 1,7 | 0,1 |
| 2.Vj | 0,2 | 0,8 | - 0,7 | - 2,9 | - 5,6 | - 1,3 | 0,3 | - 0,4 | 2,9 | 0,1 |
| 3.Vj | 0,7 | 1,0 | 0,3 | - 0,1 | ± 0,0 | - 0,2 | 0,5 | 0,3 | 1,4 | 0,7 |
| 4.Vj | - 0,2 | 0,0 | - 0,6 | - 0,4 | 1,3 | - 1,5 | - 0,6 | - 0,4 | - 1,2 | - 0,0 |
| 2013 1.Vj | - 2,3 | - 2,4 | - 2,2 | - 3,3 | - 1,6 | - 4,3 | - 1,8 | - 1,4 | - 3,3 | - 2,1 |
| 2.Vj | 3,9 | 3,6 | 4,3 | 8,9 | 5,9 | 10,7 | 2,5 | 2,8 | 1,2 | 3,5 |
| 3.Vj | 2,1 | 2,6 | 1,4 | 1,6 | 0,3 | 2,4 | 1,3 | 1,0 | 2,7 | 2,1 |
| 4.Vj | 0,6 | 0,9 | 0,2 | - 0,3 | - 1,2 | 0,3 | 0,3 | 0,2 | 0,7 | 0,6 |
| 2014 1.Vj | 3,3 | 3,8 | 2,6 | 4,3 | 1,9 | 5,8 | 1,9 | 1,8 | 2,1 | 3,2 |
| 2.Vj | - 2,0 | - 1,8 | - 2,1 | - 5,0 | - 4,6 | - 5,1 | - 0,9 | - 0,7 | - 1,6 | - 1,7 |
| 3.Vj | 0,1 | 0,1 | 0,2 | 0,3 | - 1,6 | 1,3 | 0,1 | 0,4 | - 0,7 | 0,1 |
| 4.Vj | 0,5 | 0,7 | 0,3 | 0,8 | 0,7 | 0,8 | 0,1 | - 0,4 | 2,1 | 0,4 |
| 2015 1.Vj | - 1,4 | - 1,1 | - 1,8 | - 3,3 | - 3,3 | - 3,3 | - 1,2 | - 0,9 | - 2,3 | - 1,1 |
| 2.Vj | 0,8 | 1,1 | 0,5 | 0,4 | 1,4 | - 0,1 | 0,5 | 0,1 | 1,9 | 0,8 |
| 3.Vj | 0,8 | 1,2 | 0,3 | - 0,0 | 1,3 | - 0,8 | 0,5 | 0,5 | 0,5 | 1,0 |
| 4.Vj | 1,7 | 1,7 | 1,7 | 1,3 | 0,3 | 1,8 | 1,8 | 2,8 | - 1,6 | 1,9 |
| 2016 1.Vj | 1,3 | 1,7 | 0,8 | 2,0 | 3,0 | 1,4 | 0,4 | - 0,5 | 3,7 | 1,2 |
| 2.Vj | 0,7 | 1,6 | - 0,7 | 0,4 | - 0,3 | 0,8 | - 1,1 | - 0,6 | - 3,2 | 1,0 |
| 3.Vj | 0,8 | 0,9 | 0,6 | 0,9 | 0,3 | 1,2 | 0,4 | 0,5 | 0,2 | 0,8 |
| 4.Vj | 0,8 | 1,2 | 0,0 | 0,2 | ± 0,0 | 0,3 | - 0,0 | - 1,0 | 3,7 | 0,6 |
| 2017 1.Vj | 3,2 | 2,8 | 3,7 | 2,6 | - 1,0 | 4,5 | 4,1 | 4,6 | 2,2 | 3,1 |
| 2.Vj | 2,9 | 2,9 | 3,0 | 3,7 | 3,5 | 3,8 | 2,8 | 2,1 | 5,3 | 2,7 |

5. Bauinvestitionen

5.1 Neue Bauten nach Bauarten

5.1.6 preisbereinigt (Kettenindex 2010 = 100) – saison- und kalenderbereinigte Ergebnisse nach BV4.1

| Vierteljahr | Bauinvestitionen (= neue Bauten) | Wohnbauten | Nichtwohnbauten | | | | | | | Nachrichtlich: Hochbau |
|---|-------------------------------------|------------|-----------------|------------------|---------|---------|------------------|---------|---------|---------------------------|
| | | | zusammen | öffentlicher Bau | | | gewerblicher Bau | | | |
| | | | | zusammen | Hochbau | Tiefbau | zusammen | Hochbau | Tiefbau | |
| Veränderung gegenüber dem Vorquartal in % | | | | | | | | | | |
| 2003 1.Vj | - 0,4 | - 0,5 | - 0,2 | 0,7 | - 1,5 | 2,0 | - 0,6 | - 1,3 | 1,7 | - 0,8 |
| 2003 2.Vj | 1,0 | 1,0 | 1,0 | 2,1 | 0,5 | 3,1 | 0,4 | 0,1 | 1,3 | 0,7 |
| 2003 3.Vj | - 0,3 | 0,2 | - 1,0 | - 0,6 | - 1,6 | - 0,0 | - 1,3 | - 1,3 | - 1,0 | - 0,3 |
| 2003 4.Vj | - 0,2 | - 0,2 | - 0,2 | - 0,3 | - 2,2 | 0,7 | - 0,2 | - 0,7 | 1,5 | - 0,5 |
| 2004 1.Vj | - 1,5 | - 1,2 | - 2,0 | - 3,2 | - 2,8 | - 3,5 | - 1,4 | - 1,4 | - 1,5 | - 1,3 |
| 2004 2.Vj | - 2,9 | - 2,6 | - 3,3 | - 4,6 | - 4,8 | - 4,5 | - 2,7 | - 3,2 | - 1,3 | - 2,9 |
| 2004 3.Vj | - 2,0 | - 2,5 | - 1,4 | - 1,3 | - 1,7 | - 1,1 | - 1,4 | - 1,9 | 0,0 | - 2,3 |
| 2004 4.Vj | - 1,8 | - 2,0 | - 1,7 | - 0,9 | - 0,8 | - 0,9 | - 2,1 | - 2,0 | - 2,3 | - 1,9 |
| 2005 1.Vj | - 1,2 | - 1,3 | - 1,1 | - 5,6 | - 0,3 | - 8,4 | 1,1 | 1,0 | 1,3 | - 0,7 |
| 2005 2.Vj | 1,1 | 0,5 | 1,9 | 6,2 | 0,6 | 9,4 | - 0,1 | 0,1 | - 0,6 | 0,4 |
| 2005 3.Vj | 0,7 | 0,9 | 0,5 | 0,0 | - 1,3 | 0,7 | 0,7 | 0,9 | 0,1 | 0,7 |
| 2005 4.Vj | 0,4 | 0,4 | 0,5 | - 0,2 | 0,1 | - 0,4 | 0,9 | 1,1 | 0,2 | 0,6 |
| 2006 1.Vj | - 3,2 | - 1,1 | - 6,2 | - 13,7 | 0,4 | - 21,1 | - 2,6 | - 1,6 | - 6,0 | - 1,1 |
| 2006 2.Vj | 8,9 | 7,7 | 10,5 | 22,2 | 4,1 | 34,3 | 5,7 | 5,5 | 6,4 | 6,9 |
| 2006 3.Vj | 1,6 | 1,5 | 1,8 | 1,3 | 2,7 | 0,6 | 2,1 | 2,1 | 2,0 | 1,7 |
| 2006 4.Vj | 1,8 | 1,8 | 1,9 | 1,5 | 1,8 | 1,3 | 2,1 | 2,6 | 0,2 | 2,0 |
| 2007 1.Vj | - 2,3 | - 3,0 | - 1,4 | - 7,1 | - 0,2 | - 10,8 | 1,4 | 1,0 | 2,5 | - 1,8 |
| 2007 2.Vj | - 2,1 | - 2,3 | - 1,9 | 1,2 | - 2,0 | 3,0 | - 3,2 | - 2,5 | - 5,6 | - 2,3 |
| 2007 3.Vj | - 0,1 | - 0,2 | 0,0 | - 0,8 | - 0,3 | - 1,1 | 0,4 | 1,3 | - 2,5 | 0,2 |
| 2007 4.Vj | - 0,4 | - 1,4 | 0,9 | - 0,1 | - 0,1 | - 0,1 | 1,3 | 1,4 | 0,9 | - 0,6 |
| 2008 1.Vj | 2,6 | 1,4 | 4,2 | 4,7 | 3,0 | 5,6 | 4,0 | 4,9 | 1,0 | 2,4 |
| 2008 2.Vj | - 2,6 | - 3,2 | - 1,8 | - 4,8 | - 2,5 | - 6,1 | - 0,5 | 0,3 | - 3,1 | - 2,2 |
| 2008 3.Vj | - 1,7 | - 2,0 | - 1,4 | - 2,3 | - 1,7 | - 2,6 | - 1,0 | - 0,6 | - 2,6 | - 1,6 |
| 2008 4.Vj | - 0,7 | - 0,1 | - 1,4 | - 1,1 | - 0,5 | - 1,5 | - 1,5 | - 1,5 | - 1,6 | - 0,6 |
| 2009 1.Vj | - 1,7 | - 1,8 | - 1,5 | 0,8 | 3,2 | - 0,5 | - 2,5 | - 3,7 | 1,9 | - 2,1 |
| 2009 2.Vj | - 0,4 | - 0,5 | - 0,2 | 1,8 | 4,0 | 0,5 | - 1,1 | - 1,2 | - 1,0 | - 0,4 |
| 2009 3.Vj | 0,7 | 0,8 | 0,5 | 2,2 | 2,7 | 1,9 | - 0,3 | - 0,9 | 1,8 | 0,4 |
| 2009 4.Vj | 1,7 | 1,7 | 1,8 | 3,1 | 5,2 | 1,8 | 1,1 | 0,7 | 2,5 | 1,7 |
| 2010 1.Vj | - 2,3 | - 1,1 | - 3,8 | - 5,9 | - 2,1 | - 8,2 | - 2,8 | - 3,4 | - 0,3 | - 1,8 |
| 2010 2.Vj | 4,8 | 4,2 | 5,6 | 8,5 | 12,2 | 6,0 | 4,2 | 4,2 | 4,2 | 4,7 |
| 2010 3.Vj | 0,8 | 0,8 | 0,8 | - 0,4 | - 3,3 | 1,6 | 1,4 | 0,4 | 4,6 | 0,4 |
| 2010 4.Vj | - 1,4 | - 0,6 | - 2,5 | - 4,3 | - 4,2 | - 4,5 | - 1,6 | - 1,6 | - 1,6 | - 1,1 |
| 2011 1.Vj | 6,9 | 6,8 | 7,1 | 8,1 | 3,3 | 11,6 | 6,5 | 7,1 | 4,8 | 6,6 |
| 2011 2.Vj | - 0,4 | 0,7 | - 1,9 | - 4,8 | - 1,2 | - 7,1 | - 0,5 | 0,2 | - 2,9 | 0,4 |
| 2011 3.Vj | 0,5 | 1,2 | - 0,4 | - 1,0 | - 3,8 | 0,9 | - 0,0 | 1,2 | - 4,5 | 0,9 |
| 2011 4.Vj | 2,6 | 3,0 | 2,0 | 1,2 | 1,2 | 1,2 | 2,4 | 2,6 | 1,7 | 2,8 |
| 2012 1.Vj | - 0,9 | 0,4 | - 2,6 | - 4,5 | - 7,3 | - 2,7 | - 1,7 | - 1,8 | - 1,3 | - 0,7 |
| 2012 2.Vj | - 0,3 | 0,3 | - 1,2 | - 3,0 | - 6,4 | - 0,9 | - 0,4 | - 1,0 | 1,8 | - 0,4 |
| 2012 3.Vj | 0,5 | 0,7 | 0,1 | - 0,2 | - 0,3 | - 0,2 | 0,2 | ± 0,0 | 1,1 | 0,5 |
| 2012 4.Vj | - 0,7 | - 0,4 | - 1,1 | - 1,1 | - 2,0 | - 0,6 | - 1,0 | - 0,9 | - 1,4 | - 0,6 |
| 2013 1.Vj | - 2,9 | - 3,0 | - 2,7 | - 3,3 | 0,3 | - 5,4 | - 2,4 | - 2,1 | - 3,8 | - 2,6 |
| 2013 2.Vj | 3,0 | 2,7 | 3,3 | 7,1 | 4,6 | 8,7 | 1,8 | 1,8 | 1,9 | 2,6 |
| 2013 3.Vj | 1,0 | 1,4 | 0,5 | 0,9 | - 1,5 | 2,4 | 0,3 | - 0,3 | 2,5 | 0,8 |
| 2013 4.Vj | - 0,0 | 0,2 | - 0,3 | - 0,4 | - 1,7 | 0,4 | - 0,3 | - 0,4 | 0,2 | - 0,1 |
| 2014 1.Vj | 3,0 | 3,5 | 2,3 | 3,8 | 1,7 | 5,0 | 1,6 | 1,5 | 2,0 | 2,9 |
| 2014 2.Vj | - 2,5 | - 2,4 | - 2,6 | - 5,2 | - 5,3 | - 5,1 | - 1,5 | - 1,2 | - 2,6 | - 2,2 |
| 2014 3.Vj | - 0,2 | - 0,2 | - 0,2 | - 0,2 | - 1,7 | 0,6 | - 0,2 | 0,2 | - 1,5 | - 0,2 |
| 2014 4.Vj | 0,2 | 0,3 | 0,0 | 0,8 | 0,1 | 1,1 | - 0,3 | - 0,8 | 1,6 | - 0,0 |
| 2015 1.Vj | - 2,2 | - 1,9 | - 2,7 | - 4,3 | - 3,9 | - 4,5 | - 2,0 | - 1,9 | - 2,6 | - 2,0 |
| 2015 2.Vj | 0,6 | 0,9 | 0,3 | 0,5 | 1,0 | 0,2 | 0,2 | ± 0,0 | 1,2 | 0,6 |
| 2015 3.Vj | 0,3 | 0,6 | - 0,1 | - 0,8 | 0,6 | - 1,6 | 0,2 | - 0,1 | 1,1 | 0,4 |
| 2015 4.Vj | 1,1 | 1,1 | 1,1 | 0,3 | - 0,1 | 0,6 | 1,4 | 2,2 | - 1,6 | 1,3 |
| 2016 1.Vj | 1,3 | 1,5 | 1,0 | 2,7 | 2,9 | 2,6 | 0,3 | - 0,4 | 2,9 | 1,1 |
| 2016 2.Vj | - 0,3 | 0,6 | - 1,8 | - 1,5 | - 1,5 | - 1,4 | - 2,0 | - 1,8 | - 2,5 | - 0,1 |
| 2016 3.Vj | 0,4 | 0,5 | 0,2 | 0,9 | - 0,3 | 1,6 | - 0,1 | 0,2 | - 1,3 | 0,4 |
| 2016 4.Vj | 0,3 | 0,8 | - 0,5 | 0,0 | - 0,5 | 0,3 | - 0,7 | - 1,5 | 2,7 | 0,2 |
| 2017 1.Vj | 2,0 | 1,8 | 2,4 | 0,8 | - 1,7 | 2,1 | 3,0 | 3,4 | 1,8 | 2,0 |
| 2017 2.Vj | 2,3 | 2,3 | 2,4 | 3,9 | 2,9 | 4,4 | 1,8 | 1,7 | 1,9 | 2,2 |

5. Bauinvestitionen
5.2 Neue Bauten nach Produzenten
5.2.1 in jeweiligen Preisen

| Jahr | Bauinvestitionen (= neue Bauten) | Baugewerbe | | | Verarbeitendes Gewerbe | Dienstleister für die Bauplanung ¹ | Dienstleister für die Grundstücks- übertragung ² | Übrige Produzenten ³ |
|---|-------------------------------------|------------|---------------------------------------|--------------------|---------------------------|---|--|------------------------------------|
| | | zusammen | Bauhaupt- gewerbe und Bauträger | Ausbau- gewerbe | | | | |
| Mrd. EUR | | | | | | | | |
| 1998 | 245,713 | 163,460 | 89,244 | 74,216 | 18,025 | 19,077 | 12,441 | 32,710 |
| 1999 | 247,193 | 163,894 | 90,159 | 73,735 | 18,438 | 18,415 | 12,526 | 33,920 |
| 2000 | 240,911 | 159,202 | 85,915 | 73,287 | 18,949 | 17,869 | 11,157 | 33,734 |
| 2001 | 230,674 | 150,859 | 78,978 | 71,881 | 18,016 | 17,714 | 10,755 | 33,330 |
| 2002 | 216,123 | 139,896 | 73,392 | 66,504 | 17,141 | 16,909 | 10,477 | 31,700 |
| 2003 | 210,795 | 135,413 | 70,833 | 64,580 | 17,105 | 16,177 | 10,425 | 31,675 |
| 2004 | 205,331 | 130,657 | 67,047 | 63,610 | 17,071 | 15,725 | 10,149 | 31,729 |
| 2005 | 199,725 | 125,814 | 64,524 | 61,290 | 16,532 | 15,602 | 10,711 | 31,066 |
| 2006 | 213,742 | 134,847 | 69,250 | 65,597 | 17,557 | 16,727 | 13,086 | 31,525 |
| 2007 | 225,518 | 143,071 | 71,659 | 71,412 | 18,549 | 17,816 | 13,796 | 32,286 |
| 2008 | 231,734 | 147,745 | 74,577 | 73,168 | 20,258 | 19,584 | 11,873 | 32,274 |
| 2009 | 226,791 | 144,664 | 72,147 | 72,517 | 17,664 | 20,089 | 10,882 | 33,492 |
| 2010 | 237,122 | 150,394 | 73,780 | 76,614 | 18,834 | 21,237 | 11,504 | 35,153 |
| 2011 | 264,228 | 169,428 | 85,041 | 84,387 | 21,342 | 22,502 | 13,156 | 37,800 |
| 2012 | 273,006 | 175,842 | 88,407 | 87,435 | 21,660 | 22,391 | 14,410 | 38,703 |
| 2013 | 277,164 | 178,145 | 91,850 | 86,295 | 21,154 | 23,280 | 15,405 | 39,180 |
| 2014 | 289,717 | 185,723 | 96,574 | 89,149 | 22,372 | 24,307 | 16,780 | 40,535 |
| 2015 | 290,981 | 181,267 | 92,842 | 88,425 | 22,909 | 25,594 | 19,355 | 41,856 |
| 2016 | 304,500 | 189,567 | 97,754 | 91,813 | 23,752 | 26,564 | 20,971 | 43,646 |
| Veränderung gegenüber dem Vorjahr in % | | | | | | | | |
| 1998 | - 1,0 | - 2,4 | - 4,3 | 0,1 | 2,9 | 0,4 | 9,4 | - 0,8 |
| 1999 | 0,6 | 0,3 | 1,0 | - 0,6 | 2,3 | - 3,5 | 0,7 | 3,7 |
| 2000 | - 2,5 | - 2,9 | - 4,7 | - 0,6 | 2,8 | - 3,0 | - 10,9 | - 0,5 |
| 2001 | - 4,2 | - 5,2 | - 8,1 | - 1,9 | - 4,9 | - 0,9 | - 3,6 | - 1,2 |
| 2002 | - 6,3 | - 7,3 | - 7,1 | - 7,5 | - 4,9 | - 4,5 | - 2,6 | - 4,9 |
| 2003 | - 2,5 | - 3,2 | - 3,5 | - 2,9 | - 0,2 | - 4,3 | - 0,5 | - 0,1 |
| 2004 | - 2,6 | - 3,5 | - 5,3 | - 1,5 | - 0,2 | - 2,8 | - 2,6 | 0,2 |
| 2005 | - 2,7 | - 3,7 | - 3,8 | - 3,6 | - 3,2 | - 0,8 | 5,5 | - 2,1 |
| 2006 | 7,0 | 7,2 | 7,3 | 7,0 | 6,2 | 7,2 | 22,2 | 1,5 |
| 2007 | 5,5 | 6,1 | 3,5 | 8,9 | 5,7 | 6,5 | 5,4 | 2,4 |
| 2008 | 2,8 | 3,3 | 4,1 | 2,5 | 9,2 | 9,9 | - 13,9 | ± 0,0 |
| 2009 | - 2,1 | - 2,1 | - 3,3 | - 0,9 | - 12,8 | 2,6 | - 8,3 | 3,8 |
| 2010 | 4,6 | 4,0 | 2,3 | 5,6 | 6,6 | 5,7 | 5,7 | 5,0 |
| 2011 | 11,4 | 12,7 | 15,3 | 10,1 | 13,3 | 6,0 | 14,4 | 7,5 |
| 2012 | 3,3 | 3,8 | 4,0 | 3,6 | 1,5 | - 0,5 | 9,5 | 2,4 |
| 2013 | 1,5 | 1,3 | 3,9 | - 1,3 | - 2,3 | 4,0 | 6,9 | 1,2 |
| 2014 | 4,5 | 4,3 | 5,1 | 3,3 | 5,8 | 4,4 | 8,9 | 3,5 |
| 2015 | 0,4 | - 2,4 | - 3,9 | - 0,8 | 2,4 | 5,3 | 15,3 | 3,3 |
| 2016 | 4,6 | 4,6 | 5,3 | 3,8 | 3,7 | 3,8 | 8,3 | 4,3 |
| in % der Bauinvestitionen | | | | | | | | |
| 1998 | 100 | 66,5 | 36,3 | 30,2 | 7,3 | 7,8 | 5,1 | 13,3 |
| 1999 | 100 | 66,3 | 36,5 | 29,8 | 7,5 | 7,4 | 5,1 | 13,7 |
| 2000 | 100 | 66,1 | 35,7 | 30,4 | 7,9 | 7,4 | 4,6 | 14,0 |
| 2001 | 100 | 65,4 | 34,2 | 31,2 | 7,8 | 7,7 | 4,7 | 14,4 |
| 2002 | 100 | 64,7 | 34,0 | 30,8 | 7,9 | 7,8 | 4,8 | 14,7 |
| 2003 | 100 | 64,2 | 33,6 | 30,6 | 8,1 | 7,7 | 4,9 | 15,0 |
| 2004 | 100 | 63,6 | 32,7 | 31,0 | 8,3 | 7,7 | 4,9 | 15,5 |
| 2005 | 100 | 63,0 | 32,3 | 30,7 | 8,3 | 7,8 | 5,4 | 15,6 |
| 2006 | 100 | 63,1 | 32,4 | 30,7 | 8,2 | 7,8 | 6,1 | 14,7 |
| 2007 | 100 | 63,4 | 31,8 | 31,7 | 8,2 | 7,9 | 6,1 | 14,3 |
| 2008 | 100 | 63,8 | 32,2 | 31,6 | 8,7 | 8,5 | 5,1 | 13,9 |
| 2009 | 100 | 63,8 | 31,8 | 32,0 | 7,8 | 8,9 | 4,8 | 14,8 |
| 2010 | 100 | 63,4 | 31,1 | 32,3 | 7,9 | 9,0 | 4,9 | 14,8 |
| 2011 | 100 | 64,1 | 32,2 | 31,9 | 8,1 | 8,5 | 5,0 | 14,3 |
| 2012 | 100 | 64,4 | 32,4 | 32,0 | 7,9 | 8,2 | 5,3 | 14,2 |
| 2013 | 100 | 64,3 | 33,1 | 31,1 | 7,6 | 8,4 | 5,6 | 14,1 |
| 2014 | 100 | 64,1 | 33,3 | 30,8 | 7,7 | 8,4 | 5,8 | 14,0 |
| 2015 | 100 | 62,3 | 31,9 | 30,4 | 7,9 | 8,8 | 6,7 | 14,4 |
| 2016 | 100 | 62,3 | 32,1 | 30,2 | 7,8 | 8,7 | 6,9 | 14,3 |

1 Architekten, Bau- und Vermessungsingenieure; Bauämter.

2 Immobilienmakler, Rechtsanwälte und Notare, Gerichte; Grunderwerbsteuer.

3 Eigenleistungen der privaten Haushalte einschl. Nachbarschaftshilfe und Schwarzarbeit; selbsterstellte Bauten; Hausanschlüsse; Außenanlagen.

5. Bauinvestitionen
5.2 Neue Bauten nach Produzenten
5.2.2 preisbereinigt

| Jahr | Bauinvestitionen (= neue Bauten) | Baugewerbe | | | Verarbeitendes Gewerbe | Dienstleister für die Bauplanung ¹ | Dienstleister für die Grundstücks- übertragung ² | Übrige Produzenten ³ |
|---|-------------------------------------|------------|---------------------------------------|--------------------|---------------------------|---|--|------------------------------------|
| | | zusammen | Bauhaupt- gewerbe und Bauträger | Ausbau- gewerbe | | | | |
| Kettenindex 2010 =100 | | | | | | | | |
| 1998 | 121,08 | 127,70 | 138,10 | 117,47 | 111,66 | 109,34 | 127,14 | 103,33 |
| 1999 | 122,56 | 128,73 | 140,75 | 116,86 | 115,21 | 106,05 | 128,93 | 108,06 |
| 2000 | 118,77 | 124,21 | 133,47 | 115,12 | 117,43 | 102,78 | 114,34 | 107,28 |
| 2001 | 113,77 | 117,51 | 123,43 | 111,79 | 111,82 | 102,13 | 110,10 | 106,87 |
| 2002 | 106,90 | 109,17 | 115,58 | 102,95 | 107,04 | 97,79 | 106,99 | 102,33 |
| 2003 | 104,24 | 105,56 | 111,95 | 99,35 | 106,79 | 93,49 | 106,23 | 102,72 |
| 2004 | 100,17 | 100,52 | 104,59 | 96,57 | 104,64 | 89,74 | 102,19 | 101,51 |
| 2005 | 96,53 | 95,77 | 100,11 | 91,57 | 100,25 | 88,58 | 106,82 | 98,88 |
| 2006 | 101,15 | 100,48 | 104,79 | 96,29 | 104,35 | 93,15 | 128,03 | 98,08 |
| 2007 | 100,90 | 100,54 | 102,43 | 98,71 | 104,24 | 94,17 | 127,69 | 95,81 |
| 2008 | 100,33 | 100,42 | 102,60 | 98,30 | 109,70 | 100,60 | 106,98 | 92,65 |
| 2009 | 96,93 | 97,17 | 98,58 | 95,81 | 94,66 | 99,59 | 95,67 | 95,98 |
| 2010 | 100 | 100 | 100 | 100 | 100 | 100 | 100 | 100 |
| 2011 | 108,14 | 109,44 | 111,87 | 107,11 | 109,51 | 103,46 | 108,20 | 104,65 |
| 2012 | 108,69 | 110,67 | 113,45 | 108,00 | 108,60 | 100,89 | 109,39 | 104,71 |
| 2013 | 107,45 | 109,86 | 115,93 | 104,01 | 104,24 | 95,54 | 112,35 | 104,28 |
| 2014 | 109,88 | 112,68 | 120,17 | 105,47 | 108,70 | 93,00 | 117,21 | 106,30 |
| 2015 | 108,32 | 108,15 | 114,05 | 102,46 | 109,61 | 96,84 | 126,88 | 108,32 |
| 2016 | 111,29 | 110,98 | 118,35 | 103,90 | 111,83 | 98,73 | 134,59 | 111,16 |
| Veränderung gegenüber dem Vorjahr in % | | | | | | | | |
| 1998 | - 0,9 | - 1,7 | - 3,0 | - 0,2 | 3,8 | 0,9 | - 2,7 | 0,6 |
| 1999 | 1,2 | 0,8 | 1,9 | - 0,5 | 3,2 | - 3,0 | 1,4 | 4,6 |
| 2000 | - 3,1 | - 3,5 | - 5,2 | - 1,5 | 1,9 | - 3,1 | - 11,3 | - 0,7 |
| 2001 | - 4,2 | - 5,4 | - 7,5 | - 2,9 | - 4,8 | - 0,6 | - 3,7 | - 0,4 |
| 2002 | - 6,0 | - 7,1 | - 6,4 | - 7,9 | - 4,3 | - 4,2 | - 2,8 | - 4,2 |
| 2003 | - 2,5 | - 3,3 | - 3,1 | - 3,5 | - 0,2 | - 4,4 | - 0,7 | 0,4 |
| 2004 | - 3,9 | - 4,8 | - 6,6 | - 2,8 | - 2,0 | - 4,0 | - 3,8 | - 1,2 |
| 2005 | - 3,6 | - 4,7 | - 4,3 | - 5,2 | - 4,2 | - 1,3 | 4,5 | - 2,6 |
| 2006 | 4,8 | 4,9 | 4,7 | 5,2 | 4,1 | 5,2 | 19,9 | - 0,8 |
| 2007 | - 0,2 | 0,1 | - 2,3 | 2,5 | - 0,1 | 1,1 | - 0,3 | - 2,3 |
| 2008 | - 0,6 | - 0,1 | 0,2 | - 0,4 | 5,2 | 6,8 | - 16,2 | - 3,3 |
| 2009 | - 3,4 | - 3,2 | - 3,9 | - 2,5 | - 13,7 | - 1,0 | - 10,6 | 3,6 |
| 2010 | 3,2 | 2,9 | 1,4 | 4,4 | 5,6 | 0,4 | 4,5 | 4,2 |
| 2011 | 8,1 | 9,4 | 11,9 | 7,1 | 9,5 | 3,5 | 8,2 | 4,7 |
| 2012 | 0,5 | 1,1 | 1,4 | 0,8 | - 0,8 | - 2,5 | 1,1 | 0,1 |
| 2013 | - 1,1 | - 0,7 | 2,2 | - 3,7 | - 4,0 | - 5,3 | 2,7 | - 0,4 |
| 2014 | 2,3 | 2,6 | 3,7 | 1,4 | 4,3 | - 2,7 | 4,3 | 1,9 |
| 2015 | - 1,4 | - 4,0 | - 5,1 | - 2,9 | 0,8 | 4,1 | 8,3 | 1,9 |
| 2016 | 2,7 | 2,6 | 3,8 | 1,4 | 2,0 | 2,0 | 6,1 | 2,6 |

1 Architekten, Bau- und Vermessungsingenieure; Bauämter.

2 Immobilienmakler, Rechtsanwälte und Notare, Gerichte; Grunderwerbsteuer.

3 Eigenleistungen der privaten Haushalte einschl. Nachbarschaftshilfe und Schwarzarbeit; selbsterstellte Bauten; Hausanschlüsse; Außenanlagen.

5. Bauinvestitionen

5.3 Bauinvestitionen je Einwohner¹

| Jahr | Insgesamt | Wohnbauten | Nichtwohnbauten | | | Insgesamt | Wohnbauten | Nichtwohnbauten | | |
|---|-----------|------------|-----------------|---------|---------|--|------------|-----------------|---------|---------|
| | | | zusammen | Hochbau | Tiefbau | | | zusammen | Hochbau | Tiefbau |
| in jeweiligen Preisen, EUR | | | | | | preisbereinigter Index 2010 = 100² | | | | |
| 1991 | 2 402 | 1 197 | 1 205 | 772 | 433 | 108,30 | 96,78 | 123,16 | 127,03 | 116,76 |
| 1992 | 2 792 | 1 391 | 1 400 | 889 | 511 | 118,66 | 105,79 | 135,29 | 138,10 | 130,59 |
| 1993 | 2 942 | 1 514 | 1 428 | 912 | 516 | 120,28 | 110,05 | 133,55 | 136,09 | 129,30 |
| 1994 | 3 202 | 1 722 | 1 480 | 936 | 544 | 128,44 | 122,53 | 136,16 | 136,38 | 135,80 |
| 1995 | 3 205 | 1 764 | 1 441 | 931 | 510 | 125,92 | 122,55 | 130,36 | 132,61 | 126,53 |
| 1996 | 3 094 | 1 755 | 1 339 | 874 | 465 | 122,17 | 122,20 | 122,17 | 124,67 | 117,92 |
| 1997 | 3 046 | 1 758 | 1 288 | 836 | 452 | 120,32 | 122,49 | 117,52 | 118,15 | 116,56 |
| 1998 | 3 017 | 1 765 | 1 252 | 821 | 431 | 119,36 | 123,16 | 114,41 | 115,58 | 112,48 |
| 1999 | 3 036 | 1 781 | 1 255 | 806 | 449 | 120,85 | 124,91 | 115,57 | 114,24 | 118,28 |
| 2000 | 2 958 | 1 724 | 1 233 | 790 | 443 | 117,06 | 120,73 | 112,30 | 110,99 | 114,95 |
| 2001 | 2 830 | 1 619 | 1 211 | 776 | 435 | 112,05 | 113,52 | 110,15 | 108,95 | 112,59 |
| 2002 | 2 649 | 1 519 | 1 130 | 718 | 412 | 105,20 | 106,65 | 103,33 | 101,07 | 107,71 |
| 2003 | 2 585 | 1 489 | 1 096 | 683 | 413 | 102,62 | 104,59 | 100,06 | 95,72 | 108,30 |
| 2004 | 2 521 | 1 458 | 1 062 | 658 | 404 | 98,73 | 101,20 | 95,52 | 90,55 | 104,94 |
| 2005 | 2 456 | 1 410 | 1 046 | 653 | 393 | 95,29 | 97,03 | 93,02 | 88,64 | 101,32 |
| 2006 | 2 633 | 1 530 | 1 103 | 697 | 406 | 100,04 | 103,14 | 96,02 | 92,88 | 101,97 |
| 2007 | 2 784 | 1 595 | 1 190 | 768 | 422 | 100,02 | 101,55 | 98,03 | 96,60 | 100,78 |
| 2008 | 2 869 | 1 597 | 1 273 | 839 | 434 | 99,73 | 98,62 | 101,15 | 102,12 | 99,32 |
| 2009 | 2 818 | 1 566 | 1 251 | 822 | 429 | 96,69 | 95,63 | 98,05 | 98,33 | 97,50 |
| 2010 | 2 954 | 1 660 | 1 293 | 852 | 441 | 100 | 100 | 100 | 100 | 100 |
| 2011 | 3 291 | 1 877 | 1 414 | 941 | 473 | 108,15 | 110,00 | 105,78 | 106,54 | 104,33 |
| 2012 | 3 394 | 1 992 | 1 402 | 936 | 466 | 108,50 | 113,52 | 102,08 | 102,90 | 100,49 |
| 2013 | 3 437 | 2 029 | 1 408 | 940 | 468 | 106,96 | 112,35 | 100,08 | 100,40 | 99,47 |
| 2014 | 3 578 | 2 133 | 1 444 | 955 | 489 | 108,93 | 115,40 | 100,65 | 99,77 | 102,45 |
| 2015 | 3 562 | 2 140 | 1 422 | 944 | 478 | 106,46 | 113,63 | 97,27 | 96,65 | 98,55 |
| 2016 | 3 691 | 2 249 | 1 443 | 954 | 489 | 108,31 | 117,07 | 97,08 | 95,88 | 99,51 |
| Veränderung gegenüber dem Vorjahr in % | | | | | | | | | | |
| 1991 | | | | | | | | | | |
| 1992 | 16,2 | 16,2 | 16,2 | 15,2 | 18,0 | 9,6 | 9,3 | 9,8 | 8,7 | 11,8 |
| 1993 | 5,4 | 8,8 | 2,0 | 2,6 | 1,0 | 1,4 | 4,0 | - 1,3 | - 1,5 | - 1,0 |
| 1994 | 8,8 | 13,7 | 3,6 | 2,6 | 5,4 | 6,8 | 11,3 | 2,0 | 0,2 | 5,0 |
| 1995 | 0,1 | 2,4 | - 2,6 | - 0,5 | - 6,3 | - 2,0 | - | - 4,3 | - 2,8 | - 6,8 |
| 1996 | - 3,5 | - 0,5 | - 7,1 | - 6,1 | - 8,8 | - 3,0 | - 0,3 | - 6,3 | - 6,0 | - 6,8 |
| 1997 | - 1,6 | 0,2 | - 3,8 | - 4,3 | - 2,8 | - 1,5 | 0,2 | - 3,8 | - 5,2 | - 1,2 |
| 1998 | - 1,0 | 0,4 | - 2,8 | - 1,8 | - 4,6 | - 0,8 | 0,5 | - 2,6 | - 2,2 | - 3,5 |
| 1999 | 0,6 | 0,9 | 0,2 | - 1,8 | 4,2 | 1,2 | 1,4 | 1,0 | - 1,2 | 5,2 |
| 2000 | - 2,6 | - 3,2 | - 1,8 | - 2,0 | - 1,3 | - 3,1 | - 3,3 | - 2,8 | - 2,8 | - 2,8 |
| 2001 | - 4,3 | - 6,1 | - 1,8 | - 1,8 | - 1,8 | - 4,3 | - 6,0 | - 1,9 | - 1,8 | - 2,1 |
| 2002 | - 6,4 | - 6,2 | - 6,7 | - 7,5 | - 5,3 | - 6,1 | - 6,1 | - 6,2 | - 7,2 | - 4,3 |
| 2003 | - 2,4 | - 2,0 | - 3,0 | - 4,9 | 0,2 | - 2,5 | - 1,9 | - 3,2 | - 5,3 | 0,5 |
| 2004 | - 2,5 | - 2,1 | - 3,1 | - 3,7 | - 2,2 | - 3,8 | - 3,2 | - 4,5 | - 5,4 | - 3,1 |
| 2005 | - 2,6 | - 3,3 | - 1,5 | - 0,8 | - 2,7 | - 3,5 | - 4,1 | - 2,6 | - 2,1 | - 3,4 |
| 2006 | 7,2 | 8,5 | 5,4 | 6,7 | 3,3 | 5,0 | 6,3 | 3,2 | 4,8 | 0,6 |
| 2007 | 5,7 | 4,2 | 7,9 | 10,2 | 3,9 | - | - 1,5 | 2,1 | 4,0 | - 1,2 |
| 2008 | 3,1 | 0,1 | 7,0 | 9,2 | 2,8 | - 0,3 | - 2,9 | 3,2 | 5,7 | - 1,4 |
| 2009 | - 1,8 | - 1,9 | - 1,7 | - 2,0 | - 1,2 | - 3,0 | - 3,0 | - 3,1 | - 3,7 | - 1,8 |
| 2010 | 4,8 | 6,0 | 3,4 | 3,6 | 2,8 | 3,4 | 4,6 | 2,0 | 1,7 | 2,6 |
| 2011 | 11,4 | 13,1 | 9,4 | 10,4 | 7,3 | 8,2 | 10,0 | 5,8 | 6,5 | 4,3 |
| 2012 | 3,1 | 6,1 | - 0,8 | - 0,5 | - 1,5 | 0,3 | 3,2 | - 3,5 | - 3,4 | - 3,7 |
| 2013 | 1,3 | 1,9 | 0,4 | 0,4 | 0,4 | - 1,4 | - 1,0 | - 2,0 | - 2,4 | - 1,0 |
| 2014 | 4,1 | 5,1 | 2,6 | 1,6 | 4,5 | 1,8 | 2,7 | 0,6 | - 0,6 | 3,0 |
| 2015 | - 0,4 | 0,3 | - 1,5 | - 1,2 | - 2,2 | - 2,3 | - 1,5 | - 3,4 | - 3,1 | - 3,8 |
| 2016 | 3,6 | 5,1 | 1,5 | 1,1 | 2,3 | 1,7 | 3,0 | - 0,2 | - 0,8 | 1,0 |

1 Durchschnittliche Bevölkerung auf Basis des Zensus 2011 (Ergebnis zum Stichtag 9. Mai 2011: 80 219 695 Einwohner).

2 Verhältnis preisbereinigte Bauinvestitionen (Kettenindex 2010 = 100) zur Einwohnerzahl (Jahresdurchschnitt, umgerechnet auf Messzahl 2010 = 100).

6. Bruttoanlageinvestitionen nach Bundesländern ¹
in jeweiligen Preisen

| Lfd. Nr. | | 2006 | 2007 | 2008 | 2009 | 2010 | 2011 | 2012 | 2013 | 2014 |
|----------|--|---------|---------|---------|---------|---------|---------|---------|---------|---------|
| 1 | Baden-Württemberg | 73,175 | 78,138 | 81,917 | 73,862 | 76,961 | 84,794 | 91,107 | 90,083 | 92,328 |
| 2 | Bayern | 99,566 | 101,670 | 103,228 | 92,340 | 98,565 | 113,232 | 114,781 | 116,872 | 123,527 |
| 3 | Berlin | 15,604 | 16,868 | 17,078 | 16,672 | 17,852 | 17,779 | 20,539 | 20,553 | 22,873 |
| 4 | Brandenburg | 12,040 | 11,791 | 12,443 | 11,363 | 11,879 | 12,127 | 13,383 | 13,146 | 13,814 |
| 5 | Bremen | 3,940 | 4,139 | 4,246 | 3,606 | 3,957 | 4,007 | 5,416 | 4,768 | 4,246 |
| 6 | Hamburg | 21,232 | 24,397 | 26,013 | 19,451 | 23,279 | 19,980 | 19,325 | 20,932 | 23,356 |
| 7 | Hessen | 38,338 | 42,010 | 46,516 | 37,108 | 40,638 | 46,444 | 42,932 | 44,496 | 45,206 |
| 8 | Mecklenburg-Vorpommern | 8,767 | 7,798 | 8,200 | 7,159 | 7,963 | 8,872 | 8,785 | 7,932 | 8,537 |
| 9 | Niedersachsen | 38,694 | 41,569 | 41,194 | 43,402 | 44,491 | 50,400 | 51,300 | 52,023 | 53,528 |
| 10 | Nordrhein-Westfalen | 85,261 | 91,410 | 93,662 | 86,752 | 89,691 | 97,935 | 94,731 | 95,903 | 101,974 |
| 11 | Rheinland-Pfalz | 20,307 | 22,369 | 22,521 | 22,360 | 22,872 | 25,084 | 24,993 | 26,217 | 27,559 |
| 12 | Saarland | 4,889 | 5,314 | 5,317 | 4,285 | 5,466 | 5,500 | 5,422 | 5,544 | 6,054 |
| 13 | Sachsen | 18,792 | 22,319 | 20,933 | 19,026 | 21,642 | 23,494 | 23,152 | 21,924 | 22,663 |
| 14 | Sachsen-Anhalt | 9,229 | 9,953 | 10,133 | 10,536 | 10,596 | 9,724 | 10,962 | 10,690 | 10,141 |
| 15 | Schleswig-Holstein | 13,920 | 14,392 | 14,871 | 13,460 | 15,816 | 17,715 | 17,105 | 15,227 | 18,062 |
| 16 | Thüringen | 10,617 | 11,434 | 12,537 | 10,038 | 9,783 | 10,733 | 10,813 | 10,809 | 11,279 |
| 17 | Deutschland | 474,371 | 505,571 | 520,809 | 471,421 | 501,449 | 547,821 | 554,746 | 557,119 | 585,147 |
| 18 | Früheres Bundesgebiet ohne Berlin ... | 399,322 | 425,408 | 439,485 | 396,626 | 421,736 | 465,091 | 467,112 | 472,065 | 495,840 |
| 19 | Neue Bundesländer einschl. Berlin | 75,049 | 80,163 | 81,324 | 74,794 | 79,715 | 82,729 | 87,634 | 85,054 | 89,307 |
| 1 | Baden-Württemberg | 11,8 | 6,8 | 4,8 | - 9,8 | 4,2 | 10,2 | 7,4 | - 1,1 | 2,5 |
| 2 | Bayern | 21,0 | 2,1 | 1,5 | - 10,5 | 6,7 | 14,9 | 1,4 | 1,8 | 5,7 |
| 3 | Berlin | 1,4 | 8,1 | 1,2 | - 2,4 | 7,1 | - 0,4 | 15,5 | 0,1 | 11,3 |
| 4 | Brandenburg | 5,8 | - 2,1 | 5,5 | - 8,7 | 4,5 | 2,1 | 10,4 | - 1,8 | 5,1 |
| 5 | Bremen | 10,1 | 5,1 | 2,6 | - 15,1 | 9,7 | 1,3 | 35,2 | - 12,0 | - 10,9 |
| 6 | Hamburg | 4,7 | 14,9 | 6,6 | - 25,2 | 19,7 | - 14,2 | - 3,3 | 8,3 | 11,6 |
| 7 | Hessen | 0,1 | 9,6 | 10,7 | - 20,2 | 9,5 | 14,3 | - 7,6 | 3,6 | 1,6 |
| 8 | Mecklenburg-Vorpommern | 6,1 | - 11,1 | 5,2 | - 12,7 | 11,2 | 11,4 | - 1,0 | - 9,7 | 7,6 |
| 9 | Niedersachsen | 7,8 | 7,4 | - 0,9 | 5,4 | 2,5 | 13,3 | 1,8 | 1,4 | 2,9 |
| 10 | Nordrhein-Westfalen | 0,2 | 7,2 | 2,5 | - 7,4 | 3,4 | 9,2 | - 3,3 | 1,2 | 6,3 |
| 11 | Rheinland-Pfalz | 7,8 | 10,2 | 0,7 | - 0,7 | 2,3 | 9,7 | - 0,4 | 4,9 | 5,1 |
| 12 | Saarland | 11,6 | 8,7 | 0,1 | - 19,4 | 27,6 | 0,6 | - 1,4 | 2,3 | 9,2 |
| 13 | Sachsen | 3,0 | 18,8 | - 6,2 | - 9,1 | 13,7 | 8,6 | - 1,5 | - 5,3 | 3,4 |
| 14 | Sachsen-Anhalt | - 2,9 | 7,8 | 1,8 | 4,0 | 0,6 | - 8,2 | 12,7 | - 2,5 | - 5,1 |
| 15 | Schleswig-Holstein | 17,4 | 3,4 | 3,3 | - 9,5 | 17,5 | 12,0 | - 3,4 | - 11,0 | 18,6 |
| 16 | Thüringen | 6,1 | 7,7 | 9,6 | - 19,9 | - 2,5 | 9,7 | 0,7 | - 0,0 | 4,3 |
| 17 | Deutschland | 8,1 | 6,6 | 3,0 | - 9,5 | 6,4 | 9,2 | 1,3 | 0,4 | 5,0 |
| 18 | Früheres Bundesgebiet ohne Berlin ... | 9,1 | 6,5 | 3,3 | - 9,8 | 6,3 | 10,3 | 0,4 | 1,1 | 5,0 |
| 19 | Neue Bundesländer einschl. Berlin | 3,1 | 6,8 | 1,4 | - 8,0 | 6,6 | 3,8 | 5,9 | - 2,9 | 5,0 |
| 1 | Baden-Württemberg | 15,4 | 15,5 | 15,7 | 15,7 | 15,3 | 15,5 | 16,4 | 16,2 | 15,8 |
| 2 | Bayern | 21,0 | 20,1 | 19,8 | 19,6 | 19,7 | 20,7 | 20,7 | 21,0 | 21,1 |
| 3 | Berlin | 3,3 | 3,3 | 3,3 | 3,5 | 3,6 | 3,2 | 3,7 | 3,7 | 3,9 |
| 4 | Brandenburg | 2,5 | 2,3 | 2,4 | 2,4 | 2,4 | 2,2 | 2,4 | 2,4 | 2,4 |
| 5 | Bremen | 0,8 | 0,8 | 0,8 | 0,8 | 0,8 | 0,7 | 1,0 | 0,9 | 0,7 |
| 6 | Hamburg | 4,5 | 4,8 | 5,0 | 4,1 | 4,6 | 3,6 | 3,5 | 3,8 | 4,0 |
| 7 | Hessen | 8,1 | 8,3 | 8,9 | 7,9 | 8,1 | 8,5 | 7,7 | 8,0 | 7,7 |
| 8 | Mecklenburg-Vorpommern | 1,8 | 1,5 | 1,6 | 1,5 | 1,6 | 1,6 | 1,6 | 1,4 | 1,5 |
| 9 | Niedersachsen | 8,2 | 8,2 | 7,9 | 9,2 | 8,9 | 9,2 | 9,2 | 9,3 | 9,1 |
| 10 | Nordrhein-Westfalen | 18,0 | 18,1 | 18,0 | 18,4 | 17,9 | 17,9 | 17,1 | 17,2 | 17,4 |
| 11 | Rheinland-Pfalz | 4,3 | 4,4 | 4,3 | 4,7 | 4,6 | 4,6 | 4,5 | 4,7 | 4,7 |
| 12 | Saarland | 1,0 | 1,1 | 1,0 | 0,9 | 1,1 | 1,0 | 1,0 | 1,0 | 1,0 |
| 13 | Sachsen | 4,0 | 4,4 | 4,0 | 4,0 | 4,3 | 4,3 | 4,2 | 3,9 | 3,9 |
| 14 | Sachsen-Anhalt | 1,9 | 2,0 | 1,9 | 2,2 | 2,1 | 1,8 | 2,0 | 1,9 | 1,7 |
| 15 | Schleswig-Holstein | 2,9 | 2,8 | 2,9 | 2,9 | 3,2 | 3,2 | 3,1 | 2,7 | 3,1 |
| 16 | Thüringen | 2,2 | 2,3 | 2,4 | 2,1 | 2,0 | 2,0 | 1,9 | 1,9 | 1,9 |
| 17 | Deutschland | 100 | 100 | 100 | 100 | 100 | 100 | 100 | 100 | 100 |
| 18 | Früheres Bundesgebiet ohne Berlin ... | 84,2 | 84,1 | 84,4 | 84,1 | 84,1 | 84,9 | 84,2 | 84,7 | 84,7 |
| 19 | Neue Bundesländer einschl. Berlin | 15,8 | 15,9 | 15,6 | 15,9 | 15,9 | 15,1 | 15,8 | 15,3 | 15,3 |

Quelle: Arbeitskreis Volkswirtschaftliche Gesamtrechnungen der Länder
1 Stand: August 2016. Nächste Aktualisierung: Ende 2017.

7. Bruttoanlageinvestitionen in der Europäischen Union ¹
in jeweiligen Preisen

| Lfd. Nr. | Anlagearten | 2008 | 2009 | 2010 | 2011 | 2012 | 2013 | 2014 | 2015 | 2016 |
|--|---|-----------|-----------|-----------|-----------|-----------|-----------|-----------|-----------|-----------|
| Mrd. EUR | | | | | | | | | | |
| 1 | EU-28 ²⁾ | 2 933,605 | 2 525,083 | 2 572,389 | 2 662,225 | 2 654,092 | 2 612,019 | 2 716,825 | 2 877,663 | 2 938,440 |
| 2 | Euro-Raum (19 Länder) ³⁾ | 2 215,147 | 1 961,113 | 1 973,293 | 2 035,468 | 1 989,368 | 1 947,251 | 1 993,736 | 2 070,265 | 2 179,609 |
| 3 | Belgien | 84,890 | 78,782 | 79,665 | 85,612 | 87,674 | 86,938 | 91,644 | 94,324 | 96,920 |
| 4 | Deutschland | 520,809 | 471,421 | 501,449 | 547,821 | 554,746 | 556,752 | 586,555 | 604,285 | 630,034 |
| 5 | Frankreich | 470,123 | 427,320 | 441,067 | 461,566 | 469,106 | 466,668 | 469,072 | 473,219 | 489,359 |
| 6 | Italien | 346,691 | 314,360 | 320,002 | 321,837 | 296,166 | 276,668 | 271,516 | 276,537 | 284,338 |
| 7 | Luxemburg | 7,728 | 6,806 | 7,075 | 8,279 | 8,894 | 8,888 | 9,447 | 9,503 | 9,655 |
| 8 | Niederlande | 142,414 | 131,554 | 124,649 | 130,402 | 121,928 | 117,107 | 119,530 | 132,464 | 140,049 |
| 9 | Vereinigtes Königreich | 340,523 | 265,543 | 286,402 | 294,086 | 328,981 | 329,963 | 375,248 | 436,813 | 394,429 |
| 10 | Irland | 46,525 | 35,876 | 29,423 | 28,837 | 34,542 | 33,610 | 40,422 | 53,291 | 87,695 |
| 11 | Dänemark | 55,436 | 46,646 | 44,046 | 45,011 | 47,804 | 49,297 | 50,811 | 52,277 | 55,621 |
| 12 | Griechenland | 57,627 | 49,387 | 39,698 | 31,607 | 24,140 | 21,963 | 20,625 | 20,285 | 20,118 |
| 13 | Portugal | 40,850 | 37,107 | 36,938 | 32,452 | 26,672 | 25,122 | 25,993 | 27,417 | 27,478 |
| 14 | Spanien | 326,064 | 262,499 | 248,987 | 229,884 | 205,839 | 192,371 | 198,335 | 212,069 | 221,966 |
| 15 | Schweden | 85,684 | 69,112 | 82,132 | 91,889 | 95,838 | 97,341 | 99,736 | 105,709 | 111,408 |
| 16 | Finnland | 47,245 | 41,187 | 40,933 | 43,779 | 44,610 | 43,083 | 42,235 | 42,713 | 46,423 |
| 17 | Österreich | 68,247 | 64,342 | 63,764 | 69,418 | 71,925 | 74,624 | 75,133 | 76,845 | 80,235 |
| 18 | Estland | 5,151 | 3,215 | 3,125 | 4,367 | 5,128 | 5,253 | 4,829 | 4,807 | 4,712 |
| 19 | Lettland | 7,806 | 4,226 | 3,449 | 4,480 | 5,595 | 5,301 | 5,337 | 5,242 | 4,578 |
| 20 | Litauen | 8,513 | 4,811 | 4,726 | 5,781 | 5,788 | 6,458 | 6,770 | 7,195 | 7,197 |
| 21 | Polen | 84,577 | 67,985 | 73,389 | 78,648 | 77,055 | 74,257 | 81,110 | 86,396 | 76,616 |
| 22 | Tschechische Republik | 46,709 | 40,223 | 42,168 | 43,392 | 41,828 | 39,534 | 39,369 | 44,588 | 44,076 |
| 23 | Slowenien | 11,230 | 8,806 | 7,727 | 7,451 | 6,934 | 7,175 | 7,292 | 7,322 | 7,105 |
| 24 | Slowakei | 16,863 | 13,923 | 14,910 | 16,946 | 15,446 | 15,374 | 15,495 | 18,108 | 16,332 |
| 25 | Ungarn | 25,034 | 21,402 | 20,006 | 19,933 | 19,180 | 21,249 | 22,883 | 23,764 | 20,004 |
| 26 | Malta | 1,203 | 1,115 | 1,412 | 1,230 | 1,301 | 1,335 | 1,453 | 2,299 | 2,328 |
| 27 | Zypern | 5,167 | 4,377 | 4,296 | 3,720 | 2,936 | 2,562 | 2,052 | 2,341 | 3,087 |
| 28 | Rumänien | 54,686 | 31,297 | 32,888 | 36,092 | 36,502 | 35,638 | 36,549 | 39,614 | 38,440 |
| 29 | Bulgarien | 12,284 | 10,395 | 8,491 | 8,639 | 8,919 | 8,879 | 9,026 | 9,517 | 9,035 |
| 30 | Kroatien | 13,526 | 11,367 | 9,574 | 9,070 | 8,618 | 8,611 | 8,357 | 8,721 | 9,202 |
| in % des Bruttoinlandsproduktes | | | | | | | | | | |
| 1 | EU-28 ²⁾ | 22,5 | 20,5 | 20,1 | 20,2 | 19,7 | 19,3 | 19,4 | 19,5 | 19,8 |
| 2 | Euro-Raum (19 Länder) ³⁾ | 23,0 | 21,1 | 20,7 | 20,8 | 20,2 | 19,6 | 19,6 | 19,7 | 20,2 |
| 3 | Belgien | 24,0 | 22,6 | 21,8 | 22,6 | 22,6 | 22,2 | 22,9 | 23,0 | 23,0 |
| 4 | Deutschland | 20,3 | 19,2 | 19,4 | 20,3 | 20,1 | 19,7 | 20,0 | 19,9 | 20,0 |
| 5 | Frankreich | 23,6 | 22,0 | 22,1 | 22,4 | 22,5 | 22,1 | 21,8 | 21,6 | 22,0 |
| 6 | Italien | 21,2 | 20,0 | 19,9 | 19,7 | 18,4 | 17,2 | 16,7 | 16,8 | 17,0 |
| 7 | Luxemburg | 20,3 | 18,4 | 17,6 | 19,2 | 20,2 | 19,1 | 18,9 | 18,2 | 17,8 |
| 8 | Niederlande | 22,3 | 21,3 | 19,7 | 20,3 | 18,9 | 17,9 | 18,0 | 19,4 | 19,9 |
| 9 | Vereinigtes Königreich | 17,3 | 15,6 | 15,6 | 15,7 | 15,9 | 16,1 | 16,6 | 16,9 | 16,7 |
| 10 | Irland | 24,8 | 21,1 | 17,6 | 16,8 | 19,7 | 18,6 | 20,8 | 20,3 | 31,8 |
| 11 | Dänemark | 22,9 | 20,2 | 18,1 | 18,2 | 18,8 | 19,1 | 19,2 | 19,2 | 20,1 |
| 12 | Griechenland | 23,8 | 20,8 | 17,6 | 15,3 | 12,6 | 12,2 | 11,6 | 11,5 | 11,4 |
| 13 | Portugal | 22,8 | 21,1 | 20,5 | 18,4 | 15,8 | 14,8 | 15,0 | 15,3 | 14,9 |
| 14 | Spanien | 29,2 | 24,3 | 23,0 | 21,5 | 19,8 | 18,8 | 19,1 | 19,7 | 19,9 |
| 15 | Schweden | 24,3 | 22,3 | 22,3 | 22,7 | 22,6 | 22,3 | 23,1 | 23,6 | 24,1 |
| 16 | Finnland | 24,4 | 22,8 | 21,9 | 22,2 | 22,3 | 21,2 | 20,6 | 20,4 | 21,5 |
| 17 | Österreich | 23,4 | 22,5 | 21,6 | 22,5 | 22,7 | 23,1 | 22,7 | 22,6 | 23,0 |
| 18 | Estland | 31,2 | 22,7 | 21,2 | 26,2 | 28,6 | 27,7 | 24,4 | 23,6 | 22,3 |
| 19 | Lettland | 32,1 | 22,5 | 19,4 | 22,2 | 25,4 | 23,2 | 22,6 | 21,5 | 18,3 |
| 20 | Litauen | 26,0 | 17,9 | 16,9 | 18,5 | 17,4 | 18,4 | 18,5 | 19,3 | 18,6 |
| 21 | Polen | 23,1 | 21,4 | 20,3 | 20,7 | 19,8 | 18,8 | 19,7 | 20,1 | 18,1 |
| 22 | Tschechische Republik | 29,0 | 27,1 | 26,9 | 26,5 | 25,9 | 25,1 | 25,1 | 26,5 | 25,0 |
| 23 | Slowenien | 29,6 | 24,3 | 21,3 | 20,2 | 19,2 | 19,8 | 19,4 | 18,9 | 17,6 |
| 24 | Slowakei | 25,5 | 21,7 | 22,1 | 24,0 | 21,2 | 20,7 | 20,4 | 23,0 | 20,2 |
| 25 | Ungarn | 23,3 | 22,8 | 20,3 | 19,8 | 19,4 | 20,9 | 21,8 | 21,7 | 17,8 |
| 26 | Malta | 19,6 | 18,2 | 21,4 | 18,0 | 18,2 | 17,5 | 17,2 | 24,8 | 23,5 |
| 27 | Zypern | 27,2 | 23,4 | 22,3 | 18,9 | 15,1 | 14,1 | 11,7 | 13,3 | 17,2 |
| 28 | Rumänien | 38,4 | 26,0 | 25,9 | 27,1 | 27,3 | 24,7 | 24,3 | 24,8 | 22,7 |
| 29 | Bulgarien | 33,0 | 27,9 | 22,2 | 20,9 | 21,3 | 21,1 | 21,1 | 21,0 | 19,1 |
| 30 | Kroatien | 28,1 | 25,2 | 21,3 | 20,3 | 19,6 | 19,8 | 19,4 | 19,8 | 20,1 |

Quelle: EUROSTAT, Statistisches Amt der EU; Werte für Deutschland: Statistisches Bundesamt

¹ Stand: 1. September 2017.

² EU-28 umfasst die aufgeführten Länder, sortiert nach Beitrittsdatum.

³ Zum Euro-Raum gehören die Länder Belgien, Deutschland, Estland, Finnland, Frankreich, Griechenland, Irland, Italien, Luxemburg, Malta, Niederlande, Österreich, Portugal, Slowakei, Slowenien, Spanien, Zypern, Lettland und Litauen.