

# Volkswirtschaftliche Gesamtrechnungen

## Arbeitsunterlage Investitionen



## 1. Vierteljahr 2022

Erscheinungsfolge: vierteljährlich  
Erschienen am 10.6.2022  
Artikelnummer: 5811108223214

Ihr Kontakt zu uns:  
[www.destatis.de/kontakt](http://www.destatis.de/kontakt)  
Telefon: +49 (0) 611 / 75 24 05

© Statistisches Bundesamt (Destatis), 2022  
Vervielfältigung und Verbreitung, auch auszugsweise, mit Quellenangabe gestattet.



# Inhalt

Seite

## Textteil

Vorbemerkung .....	5
Zeichenerklärung .....	5
Abkürzungen .....	6
Methodische Erläuterungen .....	7
Definitionen .....	8
Übersicht – Investitionen in den Volkswirtschaftlichen Gesamtrechnungen .....	10

## Tabellenteil

### 1 Investitionen und Konjunkturbeobachtung

1.1 Brutto- und Nettoinvestitionen in jeweiligen Preisen .....	11
1.2 Verwendung des Bruttoinlandsprodukts in jeweiligen Preisen .....	12
1.3 Anteil der Bruttoanlageinvestitionen am Bruttoinlandsprodukt in jeweiligen Preisen .....	13
1.4 Verwendung des Bruttoinlandsprodukts, preisbereinigt .....	14
1.5 Saison- und kalenderbereinigte Ergebnisse nach X13 .....	16

### 2 Investitionen nach Wirtschaftsbereichen

2.1 Bruttoanlageinvestitionen in jeweiligen Preisen	
2.1.1 Neue Anlagen .....	18
2.1.2 Neue Ausrüstungen einschließlich militärischer Waffensysteme .....	20
2.1.3 Neue Bauten .....	22
2.1.4 Neue sonstige Anlagen .....	24
2.2 Bruttoanlageinvestitionen, preisbereinigt	
2.2.1 Neue Anlagen .....	26
2.2.2 Neue Ausrüstungen einschließlich militärischer Waffensysteme .....	28
2.2.3 Neue Bauten .....	30
2.2.4 Neue sonstige Anlagen .....	32
2.3 Nettoanlageinvestitionen – insgesamt – in jeweiligen Preisen .....	34
2.4 Kreuztabelle der Bruttoinvestitionen für das Jahr 2019 nach Wirtschaftszweigen .....	35

### 3 Investitionen nach Sektoren

3.1 Brutto- und Nettoanlageinvestitionen sowie ihr Anteil am Bruttoinlandsprodukt in jeweiligen Preisen .....	36
3.2 Brutto- und Nettoinvestitionen in jeweiligen Preisen .....	37
3.3 Bruttoanlageinvestitionen der nichtstaatlichen Sektoren	
3.3.1 in jeweiligen Preisen .....	38
3.3.2 preisbereinigt .....	39
3.3.3 Saison- und kalenderbereinigte Ergebnisse nach X13 .....	40
3.4 Bruttoanlageinvestitionen des Staates	
3.4.1 in jeweiligen Preisen .....	42
3.4.2 preisbereinigt .....	43
3.4.3 Saison- und kalenderbereinigte Ergebnisse nach X13 .....	44
3.5 Bauinvestitionen und neue Bauten des Staates und der nichtstaatlichen Sektoren	
3.5.1 in jeweiligen Preisen .....	46
3.5.2 preisbereinigt .....	47
3.6 Investitionen des Staates nach Teilsektoren und Anlagearten in jeweiligen Preisen	
3.6.1 Bruttoinvestitionen .....	48
3.6.2 Nettoinvestitionen .....	50
3.7 Bruttoinvestitionen des Staates nach Teilsektoren und Aufgabenbereichen in jeweiligen Preisen .....	52
3.8 Nettoanlageinvestitionen nach Sektoren und Gütergruppen in jeweiligen Preisen .....	54

<b>4 Investitionen nach Gütergruppen</b>	
4.1 Bruttoanlageinvestitionen in jeweiligen Preisen .....	56
4.2 Bruttoanlageinvestitionen, preisbereinigt .....	57
<b>5 Bauinvestitionen</b>	
5.1 Neue Bauten nach Bauarten	
5.1.1 in jeweiligen Preisen .....	58
5.1.2 preisbereinigt .....	59
5.1.3 saison- und kalenderbereinigte Ergebnisse nach X13 .....	60
5.2 Neue Bauten nach Produzenten	
5.2.1 in jeweiligen Preisen .....	62
5.2.2 preisbereinigt .....	63
5.3 Bauinvestitionen je Einwohner .....	64
<b>6 Bruttoanlageinvestitionen nach Bundesländern</b>	
6 in jeweiligen Preisen .....	65
<b>7 Bruttoanlageinvestitionen in der Europäischen Union</b>	
7 in jeweiligen Preisen .....	66

## Vorbemerkung

Diese Arbeitsunterlage gibt einen detaillierten Einblick in die Investitionstätigkeit in Deutschland. Zum einen werden die Brutto- und Nettoinvestitionen als ein Teil der Verwendung des Bruttoinlandsprodukts gezeigt, zum anderen werden die investierenden Wirtschaftsbereiche und Sektoren, der Staat als Investor, die Art der investierten Güter sowie die Bauinvestitionen in verschiedenen Gliederungen dargestellt.

Die Berechnungen der Ergebnisse erfolgen im Rahmen der Volkswirtschaftlichen Gesamtrechnung und sind gemäß dem Europäischen System Volkswirtschaftlicher Gesamtrechnungen (ESVG) 2010 erstellt.

Rechenstand der Ergebnisse ist – soweit nicht anders angegeben – **Mai 2022**.

Die Kreuztabelle der Bruttoanlageinvestitionen nach Wirtschaftsbereichen (A21-Gliederung, Tabelle 2.4) enthält aus Platzgründen hier exemplarisch das am aktuellen Rand vorletzte zur Verfügung stehende Berichtsjahr (t-2), da dieses einen vergleichsweise geringen Schätzanteil enthält. Weitere Jahre liegen vor und sind auf Anfrage erhältlich.

Weitere Ergebnisse zu den Volkswirtschaftlichen Gesamtrechnungen sind in den verschiedenen Reihen der Fachserie 18 oder im Internet unter [www.destatis.de](http://www.destatis.de) zu finden:

[https://www.destatis.de/DE/Themen/Wirtschaft/Volkswirtschaftliche-Gesamtrechnungen-Inlandsprodukt/\\_inhalt.html](https://www.destatis.de/DE/Themen/Wirtschaft/Volkswirtschaftliche-Gesamtrechnungen-Inlandsprodukt/_inhalt.html)

Für die in diesem Heft dargestellten Ergebnisse gelten die Hinweise aus der Fachserie 18, Reihen [1.2](#), [1.3](#) und [1.4](#), ohne dass diese jeweils wiederholt werden.

Entsprechend der Fachserie 18 wird zur Saisonbereinigung das Verfahren X13 eingesetzt. Dazu wird das Programm JDemetra+ verwendet. Eine Beschreibung des Verfahrens ist in den "Methodischen Erläuterungen" (Seite 4) der Fachserie 18, Reihe 1.3 unter dem oben genannten Link zu finden.

In den deutschen Volkswirtschaftlichen Gesamtrechnungen werden alle Merkmale für den Zeitraum der Jahre 1991 bis 2022 (Berichtsjahre und -quartale) vollständig dargestellt. Aus Platzgründen geben viele der folgenden Tabellen nur ausgewählte Zeiträume wieder. Die hier **nicht sichtbaren** Ergebnisse für den Zeitraum zurück bis 1991 können in der **Excel**-Datei von jedem Nutzer eingeblendet werden (Gliederungsfunktion).

**Dies gilt auch für nicht dargestellte Wirtschaftsbereiche** (Tabellen des 2. Kapitels – Investitionen nach Wirtschaftsbereichen). Um eine übersichtlichere Darstellung der Arbeitsunterlage zu erreichen, werden in der Printfassung ausgewählte Jahre aufgeführt. Das Jahr 1992 wurde gewählt, da für dieses Jahr als erstes Jahr in der Zeitreihe Veränderungsdaten vorliegen. Das Jahr 2015 bildet das Referenzjahr der VGR für preisbereinigte Angaben. Ebenso werden die jeweils drei letzten verfügbaren Jahre der Zeitreihe angeboten.

Wir können Ihnen die **Grunddaten** aller Tabellen dieser Veröffentlichung als **Datenbanktabellen** (einschließlich **historischer Rechenstände** ab dem Jahr 2014) anbieten. Ebenso können wir Ihnen für die preisbereinigten Tabellen Dateien mit Angaben in **Vorjahrespreisen** und der Möglichkeit zur **Änderung des Referenzjahres** zur Verfügung stellen.

Fragen Sie bitte hierfür bei [vgr-investitionen@destatis.de](mailto:vgr-investitionen@destatis.de) oder 0611 / 75 29 69 nach.

## Zeichenerklärung

- = nichts vorhanden oder – abweichend von der Zeichenerklärung anderer Veröffentlichungen des Statistischen Bundesamtes – weniger als die Hälfte von 1 in der letzten besetzten Stelle
- . = Zahlenwert unbekannt oder geheim zu halten
- ... = Angaben fallen später an
- x = Tabellenfach gesperrt, weil Aussage nicht sinnvoll

## Abkürzungen

abzgl.	abzüglich
a.n.g.	anderweitig nicht genannt
Bearb.	Bearbeitung
BIP	Bruttoinlandsprodukt
COFOG	Classification of the Functions of Government
Dienstl./DL	Dienstleistungen
DV	Datenverarbeitung
einschl.	einschließlich
elektron.	elektronische(n)
Erw.zweck	Erwerbszweck
Erzgn.	Erzeugnisse
ESVG	Europäisches System Volkswirtschaftlicher Gesamtrechnungen
EU	Europäische Union
EUR	Euro
freiberufl.	freiberufliche
FuE	Forschung und Entwicklung
gebraucht.	gebrauchter
H.	Herstellung
IKT	Informations- und Kommunikationstechnologie
inkl.	inklusive
Inst.	Installation
Invest.	Investitionen
IT	Informationstechnik
Kfz	Kraftfahrzeuge
lfd.	laufend(e)
Mrd.	Milliarde(n)
Nichtstaatl.	Nichtstaatliche
Nr.	Nummer
Rep.	Reparatur
sonst.	sonstige
staatl.	staatlich
techn.	technische
u.	und
u.Ä.	und Ähnliches
v.	von
Verarb.	Verarbeitung
VGR	Volkswirtschaftliche Gesamtrechnungen
wiss./wissenschaftl.	wissenschaftliche
WZ 2008	Klassifikation der Wirtschaftszweige 2008

## Methodische Erläuterungen

Im Folgenden werden einzelne Kapitel dargestellt und erläutert. Dabei wird insbesondere auf solche Aspekte hingewiesen, deren Kenntnis zum Verständnis und zur sachgerechten Interpretation der Ergebnisse hilfreich ist.

### 2 Anlageinvestitionen nach Wirtschaftsbereichen

Die in Kapitel 2 gezeigten Tabellen geben Aufschluss über die Brutto- sowie Nettoanlageinvestitionen nach investierenden Wirtschaftsbereichen – die sogenannte Investorenrechnung –, zu der neben der Wirtschaftsbereichsdarstellung auch die Darstellung der Investitionen nach den institutionellen Sektoren gehört, die in Kapitel 3 erfolgt.

Die Ergebnisse der Investorenrechnung basieren auf den Bilanzangaben der Unternehmen über die jährlichen Zugänge auf den Anlagekonten, den Angaben des Staates über die Kassenausgaben für Investitionsgüterkäufe sowie sonstigen Unterlagen der Investoren. Die Investitionserhebungen liegen für die meisten Wirtschaftszweige (WZ) vor und können 18 Monate nach Abschluss des Berichtsjahres eingearbeitet werden.

### 3 Investitionen nach Sektoren

Die Käufe von neuen Anlagegütern sind vollständig nach den inländischen Sektoren darstellbar. Für die gesamte Volkswirtschaft saldieren sich die Käufe und Verkäufe von gebrauchten Bauten, sodass der gesamtwirtschaftliche Wert der Bauinvestitionen mit der Summe aller Zugänge an neuen Bauten (einschließlich der werterhöhenden Leistungen am Gebäudebestand) identisch ist. In der Darstellung nach Sektoren sind nur die Käufe und Verkäufe des Staates von gebrauchten Bauten bekannt. Weder die Transaktionspartner des Staates noch der Umfang der Verkäufe von gebrauchten Bauten zwischen den anderen Sektoren sind nachweisbar.

Die Käufe und Verkäufe von gebrauchten Ausrüstungen saldieren sich nicht vollständig in der Volkswirtschaft. Einerseits werden die Verkäufe von Anlageschrott zu Vorleistungen bei anderen Unternehmen, andererseits werden gebrauchte Ausrüstungen an private Haushalte (vor allem Kraftwagen, Gegenbuchung bei den Konsumausgaben privater Haushalte) und an die übrige Welt (Export) verkauft.

Zur Beurteilung der Investitionstätigkeit des Staates in Bauten ist es sinnvoll, nicht die Bauinvestitionen einschließlich der Käufe und Verkäufe von gebrauchten Bauten zu betrachten, sondern die Nachfrage nach neuen Bauten (Tabelle 3.5). Unter konjunkturellem Aspekt kann die Beurteilung der Bauinvestitionen des Staates zu Fehlschlüssen führen, da ihr zeitlicher Verlauf stark von den Käufen und Verkäufen von gebrauchten Bauten geprägt ist.

## Definitionen

### Bruttoanlageinvestitionen

umfassen den Erwerb abzüglich der Veräußerungen von Anlagegütern durch gebietsansässige Produzenten in einem Zeitraum. Dazu zählen die Käufe neuer Anlagegüter (einschließlich aller eingeführten und selbstgestellten Anlagegüter) sowie die Käufe abzüglich der Verkäufe gebrauchter Anlagegüter. Die Käufe und Verkäufe von gebrauchten Anlagegütern saldieren sich weitgehend in der Volkswirtschaft, mit Ausnahme der Verkäufe von Anlageschrott, von gebrauchten Ausrüstungsgütern an private Haushalte (Kraftwagen) und Verkäufen an die übrige Welt (u.a. Kraftwagen und Schiffe). Zu den Anlagegütern zählen produzierte Güter, die länger als ein Jahr in der Produktion eingesetzt werden. Größere Reparaturen, die zu einer wesentlichen Steigerung des Wertes einer Anlage führen und/oder deren Nutzungsdauer verlängern, sind ebenfalls Bestandteil der Bruttoanlageinvestitionen.

Die Bruttoanlageinvestitionen untergliedern sich in Ausrüstungen einschließlich militärischer Waffensysteme (Fahrzeuge, IKT sowie sonstige Maschinen und Geräte), Bauten (Wohnbauten, Nichtwohnbauten einschließlich Bodenverbesserungen und Grundstücksübertragungskosten) und sonstige Anlagen. Zu den sonstigen Anlagen zählen das geistige Eigentum einer Volkswirtschaft (Forschung und Entwicklung, Software und Datenbanken, Urheberrechte, Suchbohrungen) sowie Nutztiere und Nutzpflanzungen.

### Neue Anlagen

sind neu in den Wirtschaftskreislauf eintretende, das heißt in einer nachgewiesenen Berichtsperiode im Inland neu entstandene oder importierte Anlagegüter. Bei den Bauinvestitionen zählen auch werterhöhende Leistungen am Gebäudebestand zu den neuen Bauten.

### Nettoanlageinvestitionen

zeigen die Investitionen, die über den Ersatz des Kapitalverzehrs hinausgehen, während die Bruttoanlageinvestitionen die gesamten Zugänge zum Anlagevermögen darstellen. Die Summe der Wirtschaftsbereiche weicht vom gesamtwirtschaftlichen Wert der Nettoanlageinvestitionen ab. Für die Berechnung der Nettoanlageinvestitionen in jeweiligen Preisen gilt: Bruttoanlageinvestitionen minus Abschreibungen gleich Nettoanlageinvestitionen.

### Ausrüstungsinvestitionen

sind eine Teilgröße der Bruttoanlageinvestitionen auf der Verwendungsseite des Bruttoinlandsprodukts. Sie ergeben sich als Summe der Zugänge an neuen Ausrüstungen und der Käufe abzüglich der Verkäufe von gebrauchten Ausrüstungen. Ausrüstungen sind bewegliche Investitionsgüter nach Zugang beim Investor, d.h. einschließlich der Anschaffungsnebenkosten für Transport und Installation. Hierzu zählen Maschinen und Geräte (einschließlich Ausstattungen) und Fahrzeuge. Nicht dazu rechnen feste Bestandteile von Bauwerken wie Aufzüge, Heizanlagen, Rohrleitungen und Ähnliches, wohl aber fest montierte Maschinen oder Komponenten komplexer Fabrikationsanlagen. Nicht zu den Ausrüstungen zählen ausschließlich militärisch nutzbare Fahrzeuge (militärische Waffensysteme), Fahrzeuge privater Haushalte (private Konsumausgaben), exportierte Ausrüstungsgüter (Exporte) oder noch nicht fertiggestellte oder verkaufte Ausrüstungsgüter (Vorratsveränderungen). Seit Einführung des ESVG 2010 werden militärische Waffensysteme zu den Investitionen gerechnet und zusammen mit den Ausrüstungsinvestitionen veröffentlicht.

### Bauinvestitionen

werden ebenfalls als Teilgröße der Bruttoanlageinvestitionen auf der Verwendungsseite des Bruttoinlandsprodukts nachgewiesen. Bauinvestitionen werden aus dem Zugang an neuen Bauten und den Käufen abzüglich Verkäufen von gebrauchten Bauten während einer Periode ermittelt. Für die gesamte Volkswirtschaft saldieren sich Käufe und Verkäufe von gebrauchten Bauten, sodass der gesamtwirtschaftliche Wert der Bauinvestitionen mit der Summe aller Zugänge an neuen Bauten (einschließlich der werterhöhenden Leistungen am Gebäudebestand) identisch ist.



Die Bauinvestitionen umfassen Bauleistungen an Wohnbauten und Nichtwohnbauten. Einbezogen werden mit Bauten fest verbundene Einrichtungen wie Aufzüge, Heizungs-, Lüftungs- und Klimaanlage, gärtnerische Anlagen und Umzäunungen. Ferner ist der Wert der Dienstleistungen, die mit der Herstellung und dem Kauf von Bauwerken sowie mit den Grundstücksübertragungen verbunden sind (Leistungen der Architekten, Bau- und Prüfingenieure, Notare und Grundbuchämter), Bestandteil der Bauinvestitionen. Auch durch Unternehmen und den Staat selbst erstellte Bauten sowie die Eigenleistungen der privaten Haushalte, die Nachbarschaftshilfe und die Schwarzarbeit im Wohnungsbau rechnen zu den Bauinvestitionen. Angefangene Bauten zählen nach dem Baufortschritt zu den Bauinvestitionen und nicht zur Vorratsveränderung.

### Investitionen in sonstige Anlagen

sind ebenfalls eine Teilgröße der Bruttoanlageinvestitionen auf der Verwendungsseite des Bruttoinlandsproduktes und umfassen Investitionen in geistiges Eigentum (Forschung und Entwicklung, Software und Datenbanken, Suchbohrungen, Urheberrechte) sowie in Nutztiere und Nutzpflanzungen.

### Investitionen in Forschung und Entwicklung

werden als Investition in geistiges Eigentum nachgewiesen und gehören somit zu den Investitionen in sonstige Anlagen. Diese Investitionen umfassen sämtliche eigenproduzierten sowie fremdbezogenen Forschungs- und Entwicklungsleistungen. Den Ausgangspunkt für die Berechnung der FuE-Investitionen bilden FuE-Produktionswerte. Mittels einer Güterstromrechnung wird hierbei der Übergang von den inländischen Produktionswerten (Einkommensentstehung) für Forschung und Entwicklung zur Verwendung der FuE-Leistungen verfolgt. Folglich werden die FuE-Investitionen institutionell nicht ihren Produzenten zugerechnet, sondern jenen Einheiten, die sie verwenden.

### Investitionsquoten

werden gebildet als Quotient aus der Investitionsgröße und der Höhe des Bruttoinlandsprodukts im selben Berichtszeitraum; so ist die Nettoanlageinvestitionsquote der Quotient aus Nettoanlageinvestitionen und Bruttoinlandsprodukt.

### Sektoren

#### S. 1 Volkswirtschaft

S. 11 Nichtfinanzielle Kapitalgesellschaften Kapital- und Quasi-Kapitalgesellschaften aller Wirtschaftszweige außer S. 12

S. 12 Finanzielle Kapitalgesellschaften Sämtliche Kapitalgesellschaften des Banken- und Versicherungsgewerbes einschließlich des Hilfgewerbes dieser Bereiche

S. 13 Staat Gebietskörperschaften (Bund, Länder und Gemeinden) und Sozialversicherung

S. 14 Private Haushalte Selbstständigen-, Arbeitnehmer- und sonstige Haushalte, also auch unternehmerisch tätige Einzelpersonen (wie Landwirte, Ärzte, Gastwirte)

S. 15 Private Organisationen ohne Erwerbszweck Politische Parteien, Gewerkschaften, Kirchen, Verbraucherverbände, Vereine, Entwicklungshilfeorganisationen und Ähnliches

#### S. 2 Übrige Welt

## Bruttoinvestitionen in den Volkswirtschaftlichen Gesamtrechnungen

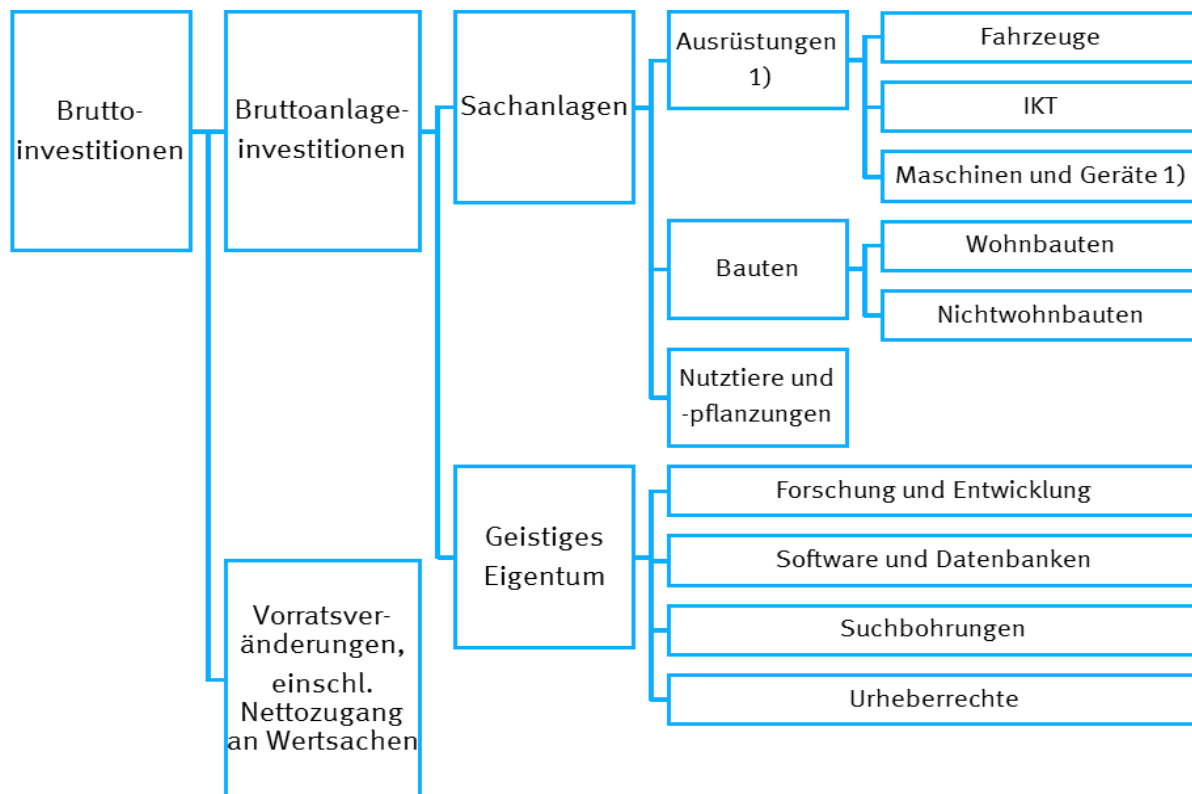

1) Einschl. militärischer Waffensysteme.

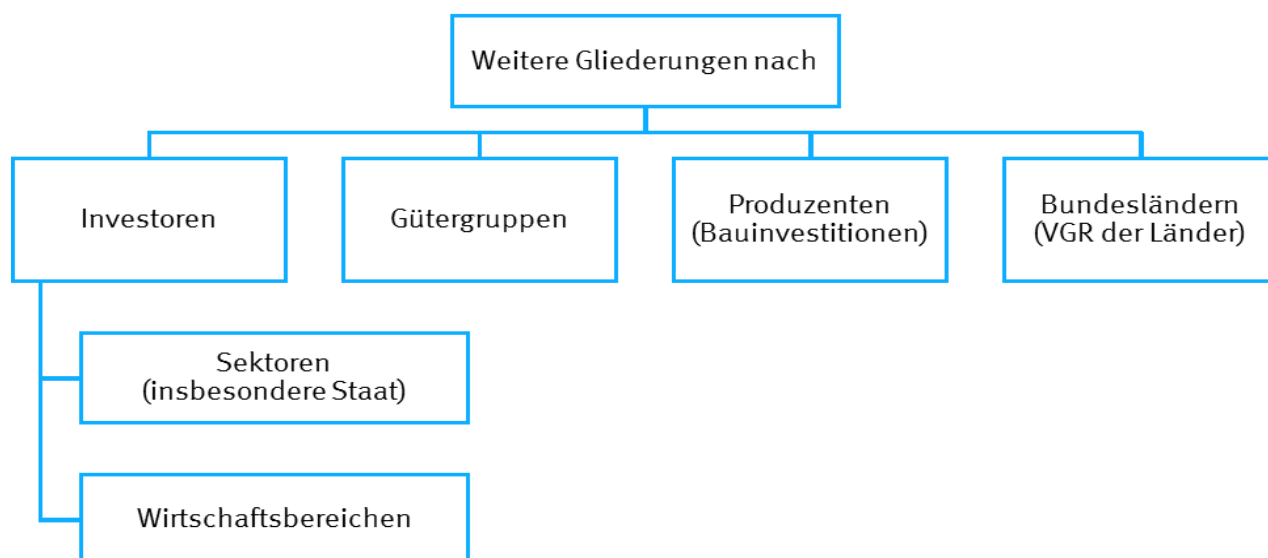

**1. Investitionen und Konjunkturbeobachtung**  
**1.1 Brutto- und Nettoinvestitionen in jeweiligen Preisen**

Jahr	Bruttoinlandsprodukt	Bruttoinvestitionen	Bruttoanlageinvestitionen	Abschreibungen	Nettoinvestitionen	Nettoanlageinvestitionen	Nettoinvestitionsquote	Nettoanlageinvestitionsquote
	1	2	3	4	5	6	7	8
<b>Mrd. EUR</b>							<b>in %</b>	
1992	1 702,060	429,941	428,939	267,554	162,387	161,385	9,5	9,5
2009	2 445,730	453,841	471,232	451,997	1,844	19,235	0,1	0,8
2010	2 564,400	514,567	501,148	462,023	52,544	39,125	2,0	1,5
2011	2 693,560	582,758	548,701	478,139	104,619	70,562	3,9	2,6
2012	2 745,310	541,265	557,877	495,324	45,941	62,553	1,7	2,3
2013	2 811,350	563,781	559,500	509,842	53,939	49,658	1,9	1,8
2014	2 927,430	596,326	586,665	524,850	71,476	61,815	2,4	2,1
2015	3 026,180	597,457	605,836	542,758	54,699	63,078	1,8	2,1
2016	3 134,740	625,927	636,299	558,689	67,238	77,610	2,1	2,5
2017	3 267,160	684,871	666,876	581,352	103,519	85,524	3,2	2,6
2018	3 367,860	737,718	709,177	609,861	127,857	99,316	3,8	2,9
2019	3 473,350	769,039	742,218	638,962	130,077	103,256	3,7	3,0
2020	3 367,560	712,206	735,869	658,449	53,757	77,420	1,6	2,3
2021	3 570,620	811,356	781,488	694,247	117,109	87,241	3,3	2,4
<b>Veränderung gegenüber dem Vorjahr</b>							<b>in %-Punkten</b>	
<b>in %</b>								
1992	7,3	5,2	8,7	8,8	- 0,3	8,4	- 0,8	0,1
1993	2,9	- 2,5	- 1,8	6,8	- 17,8	- 16,0	- 1,9	- 1,8
1994	4,5	6,2	4,9	4,2	10,4	6,2	0,5	0,2
1995	3,6	3,5	1,0	3,9	2,9	- 5,0	- 0,1	- 0,7
1996	1,4	- 3,0	- 0,8	2,5	- 14,4	- 8,3	- 1,2	- 0,7
1997	2,1	2,6	0,4	2,6	2,6	- 5,1	x	- 0,4
1998	2,7	5,6	3,4	2,4	13,2	6,0	0,7	0,2
1999	2,2	2,2	3,3	2,6	1,3	5,3	- 0,1	0,1
2000	2,4	4,5	2,7	4,3	5,0	- 1,1	0,2	- 0,2
2001	3,0	- 3,4	- 2,9	3,2	- 18,2	- 19,7	- 1,6	- 1,3
2002	1,2	- 8,4	- 6,5	2,2	- 38,2	- 36,8	- 2,3	- 1,9
2003	0,6	- 1,0	- 2,4	1,1	- 10,7	- 21,8	- 0,4	- 0,6
2004	2,3	- 0,7	x	1,8	- 14,0	- 13,1	- 0,6	- 0,4
2005	1,1	- 0,7	1,1	1,7	- 15,2	- 4,1	- 0,4	- 0,1
2006	4,2	10,0	8,2	2,5	66,1	59,7	1,4	1,0
2007	4,8	8,9	6,1	5,0	26,8	12,6	0,7	0,2
2008	1,9	2,2	3,1	4,2	- 5,3	- 2,5	- 0,3	- 0,1
2009	- 4,0	-16,9	- 8,9	2,5	- 98,2	- 74,7	- 4,0	- 2,2
2010	4,9	13,4	6,3	2,2	2749,5	103,4	1,9	0,7
2011	5,0	13,3	9,5	3,5	99,1	80,4	1,9	1,1
2012	1,9	- 7,1	1,7	3,6	- 56,1	- 11,4	- 2,2	- 0,3
2013	2,4	4,2	0,3	2,9	17,4	- 20,6	0,2	- 0,5
2014	4,1	5,8	4,9	2,9	32,5	24,5	0,5	0,3
2015	3,4	0,2	3,3	3,4	- 23,5	2,0	- 0,6	x
2016	3,6	4,8	5,0	2,9	22,9	23,0	0,3	0,4
2017	4,2	9,4	4,8	4,1	54,0	10,2	1,1	0,1
2018	3,1	7,7	6,3	4,9	23,5	16,1	0,6	0,3
2019	3,1	4,2	4,7	4,8	1,7	4,0	- 0,1	0,1
2020	- 3,0	- 7,4	- 0,9	3,0	- 58,7	- 25,0	- 2,1	- 0,7
2021	6,0	13,9	6,2	5,4	117,8	12,7	1,7	0,1

**Brutto- und Nettoanlageinvestitionen, Veränderung gegenüber dem Vorjahr, in %**

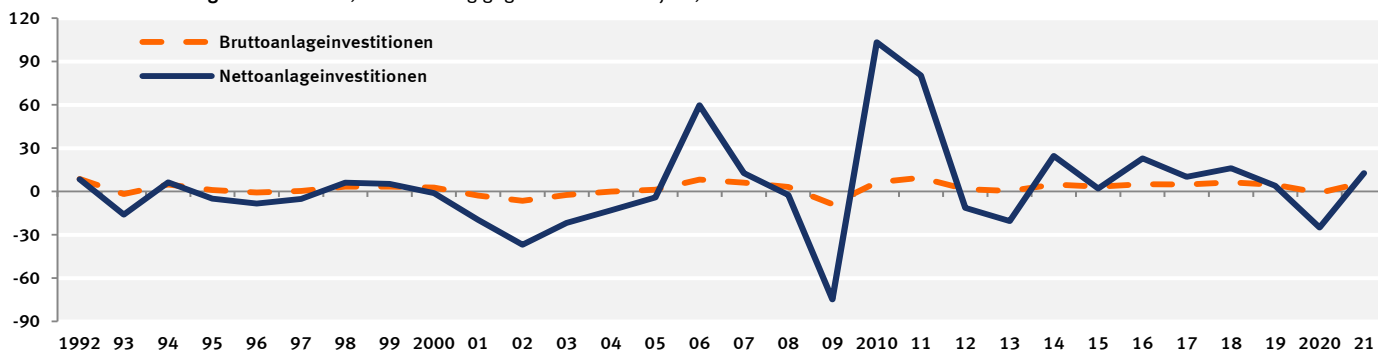

**1. Investitionen und Konjunkturbeobachtung**  
 1.2 Verwendung des Bruttoinlandsprodukts in jeweiligen Preisen

Jahr, Vierteljahr	Brutto- inlands- produkt	Konsum- ausgaben	Bruttoinvestitionen						Exporte	Importe
			zusammen	Bruttoanlageinvestitionen			Vorrats- verände- rungen 3)			
				zusammen	Ausrüstungs- invest. 1)	Bau- invest.		Sonstige Anlagen 2)		
1	2	3	4	5	6	7	8	9	10	
<b>Mrd. EUR</b>										
1992	1 702,060	1 280,654	429,941	428,939	154,904	225,734	48,301	1,002	377,767	386,302
2015	3 026,180	2 198,877	597,457	605,836	206,943	291,243	107,650	- 8,379	1 419,906	1 190,060
2019	3 473,350	2 508,108	769,039	742,218	241,125	364,056	137,037	26,821	1 619,423	1 423,220
2020	3 367,560	2 462,553	712,206	735,869	216,903	380,064	138,902	-23,663	1 462,090	1 269,289
2021	3 570,620	2 566,910	811,356	781,488	228,397	411,610	141,481	29,868	1 690,567	1 498,213
2019 1.Vj	852,620	604,207	193,268	169,935	55,773	82,248	31,914	23,333	406,233	351,088
2.Vj	852,190	618,865	183,785	187,593	60,547	94,054	32,992	- 3,808	400,977	351,437
3.Vj	876,750	632,310	199,041	190,714	58,617	98,553	33,544	8,327	405,088	359,689
4.Vj	891,790	652,726	192,945	193,976	66,188	89,201	38,587	- 1,031	407,125	361,006
2020 1.Vj	859,810	615,572	194,799	174,207	51,287	89,645	33,275	20,592	394,747	345,308
2.Vj	774,060	577,677	163,156	177,085	46,909	97,528	32,648	-13,929	310,719	277,492
3.Vj	853,380	627,929	175,203	186,102	53,748	98,602	33,752	-10,899	364,953	314,705
4.Vj	880,310	641,375	179,048	198,475	64,959	94,289	39,227	-19,427	391,671	331,784
2021 1.Vj	848,650	593,640	194,924	174,843	52,327	89,526	32,990	20,081	398,017	337,931
2.Vj	866,060	623,122	189,296	198,294	57,551	106,766	33,977	- 8,998	414,392	360,750
3.Vj	915,370	663,267	211,177	199,261	53,647	111,104	34,510	11,916	419,831	378,905
4.Vj	940,540	686,881	215,959	209,090	64,872	104,214	40,004	6,869	458,327	420,627
2022 1.Vj	916,930	662,605	222,202	193,851	54,623	105,147	34,081	28,351	456,784	424,661

**Veränderung gegenüber dem entsprechenden Vorjahreszeitraum  
in %**

								in Mrd. EUR	in %	
2019	3,1	3,5	4,2	4,7	2,4	5,4	6,9	- 1,720	1,7	2,7
2020	- 3,0	- 1,8	- 7,4	- 0,9	-10,0	4,4	1,4	-50,484	- 9,7	-10,8
2021	6,0	4,2	13,9	6,2	5,3	8,3	1,9	53,531	15,6	18,0
2019 1.Vj	3,4	3,1	10,3	7,1	4,2	9,2	7,2	6,703	3,1	6,0
2.Vj	2,2	3,5	5,8	4,3	3,0	4,4	6,6	2,288	- 0,2	3,5
3.Vj	4,0	4,3	0,5	5,1	3,9	5,2	7,0	- 8,231	2,8	1,2
4.Vj	2,9	3,2	1,1	2,4	- 0,8	3,2	6,8	- 2,480	1,0	0,5
2020 1.Vj	0,8	1,9	0,8	2,5	- 8,0	9,0	4,3	- 2,741	- 2,8	- 1,6
2.Vj	- 9,2	- 6,7	-11,2	- 5,6	-22,5	3,7	- 1,0	-10,121	-22,5	-21,0
3.Vj	- 2,7	- 0,7	-12,0	- 2,4	- 8,3	0,0	0,6	-19,226	- 9,9	-12,5
4.Vj	- 1,3	- 1,7	- 7,2	2,3	- 1,9	5,7	1,7	-18,396	- 3,8	- 8,1
2021 1.Vj	- 1,3	- 3,6	0,1	0,4	2,0	- 0,1	- 0,9	- 0,511	0,8	- 2,1
2.Vj	11,9	7,9	16,0	12,0	22,7	9,5	4,1	4,931	33,4	30,0
3.Vj	7,3	5,6	20,5	7,1	- 0,2	12,7	2,2	22,815	15,0	20,4
4.Vj	6,8	7,1	20,6	5,3	- 0,1	10,5	2,0	26,296	17,0	26,8
2022 1.Vj	8,0	11,6	14,0	10,9	4,4	17,4	3,3	8,270	14,8	25,7

**Bruttoinlandsprodukt, Konsumausgaben und Bruttoanlageinvestitionen, Veränderung gegenüber dem Vorjahr, in %**

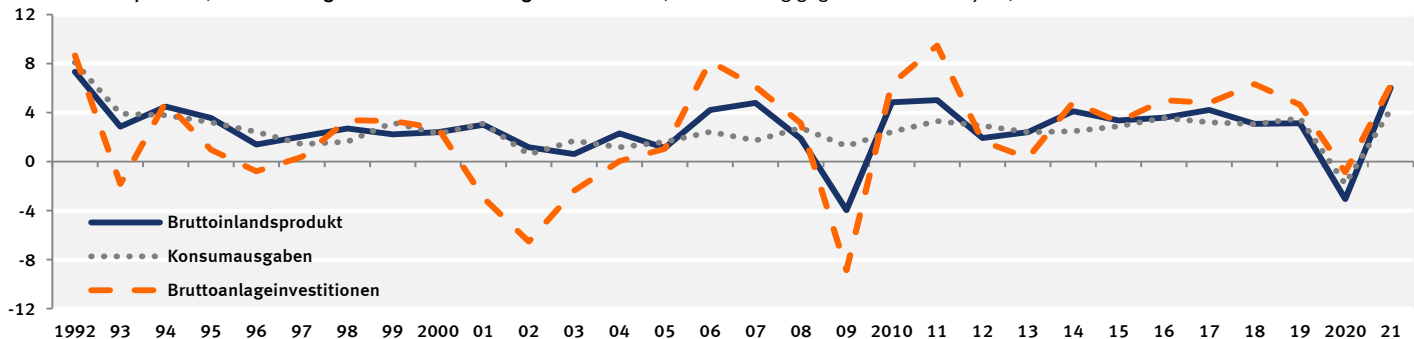

1) Einschl. militärischer Waffensysteme. – 2) Geistiges Eigentum sowie Nutztiere und Nutzpflanzen.  
 3) Einschl. Nettozugang an Wertsachen.

# 1. Investitionen und Konjunkturbeobachtung

## 1.3 Anteil der Bruttoanlageinvestitionen am Bruttoinlandsprodukt in jeweiligen Preisen

Jahr, Vierteljahr	Anteil der Bruttoanlageinvestitionen am Bruttoinlandsprodukt (BIP)				Veränderung des Anteils der Bruttoanlageinvestitionen am BIP gegenüber dem entsprechenden Vorjahreszeitraum			
	Insgesamt	Ausrüstungs- investitionen 1)	Bau- investitionen	Sonstige Anlagen 2)	Insgesamt	Ausrüstungs- investitionen 1)	Bau- investitionen	Sonstige Anlagen 2)
	1	2	3	4	5	6	7	8
in %								
1991	24,9	9,9	12,2	2,8	-	-	-	-
1998	22,8	7,7	12,2	2,9	0,4	6,9	- 3,9	7,4
1999	23,0	7,9	12,1	3,0	0,9	2,6	- 0,8	3,4
2000	23,1	8,6	11,5	3,1	0,4	8,9	- 5,0	3,3
2001	21,8	8,0	10,7	3,1	- 5,6	- 7,0	- 7,0	-
2002	20,1	7,1	9,9	3,1	- 7,8	-11,3	- 7,5	-
2003	19,5	6,9	9,6	3,1	- 3,0	- 2,8	- 3,0	-
2004	19,1	6,9	9,1	3,0	- 2,1	-	- 5,2	- 3,2
2005	19,1	7,3	8,8	3,1	-	5,8	- 3,3	3,3
2006	19,8	7,7	9,0	3,1	3,7	5,5	2,3	-
2007	20,1	7,9	9,1	3,1	1,5	2,6	1,1	-
2008	20,3	7,9	9,1	3,2	1,0	-	-	3,2
2009	19,3	6,6	9,3	3,4	- 4,9	-16,5	2,2	6,3
2010	19,5	7,0	9,3	3,3	1,0	6,1	-	- 2,9
2011	20,4	7,2	9,8	3,4	4,6	2,9	5,4	3,0
2012	20,3	6,9	10,0	3,4	- 0,5	- 4,2	2,0	-
2013	19,9	6,6	9,9	3,4	- 2,0	- 4,3	- 1,0	-
2014	20,0	6,7	9,9	3,4	0,5	1,5	-	-
2015	20,0	6,8	9,6	3,6	-	1,5	- 3,0	5,9
2016	20,3	6,8	9,8	3,6	1,5	-	2,1	-
2017	20,4	6,9	9,8	3,7	0,5	1,5	-	2,8
2018	21,1	7,0	10,3	3,8	3,4	1,4	5,1	2,7
2019	21,4	6,9	10,5	3,9	1,4	- 1,4	1,9	2,6
2020	21,9	6,4	11,3	4,1	2,3	- 7,2	7,6	5,1
2021	21,9	6,4	11,5	4,0	-	-	1,8	- 2,4
2015 1.Vj	18,3	6,2	8,6	3,4	- 1,6	- 1,6	- 5,5	3,0
2.Vj	20,4	6,8	10,1	3,5	- 1,0	-	- 3,8	2,9
3.Vj	20,3	6,5	10,3	3,4	- 0,5	1,6	- 3,7	3,0
4.Vj	21,0	7,8	9,4	3,8	2,4	5,4	-	2,7
2016 1.Vj	18,7	6,4	8,8	3,5	2,2	3,2	2,3	2,9
2.Vj	20,9	6,9	10,5	3,6	2,5	1,5	4,0	2,9
3.Vj	20,6	6,5	10,5	3,6	1,5	-	1,9	5,9
4.Vj	20,9	7,5	9,4	3,9	- 0,5	- 3,8	-	2,6
2017 1.Vj	18,9	6,4	9,0	3,5	1,1	-	2,3	-
2.Vj	21,0	6,9	10,5	3,6	0,5	-	-	-
3.Vj	20,7	6,6	10,6	3,6	0,5	1,5	1,0	-
4.Vj	21,0	7,6	9,4	4,0	0,5	1,3	-	2,6
2018 1.Vj	19,2	6,5	9,1	3,6	1,6	1,6	1,1	2,9
2.Vj	21,6	7,1	10,8	3,7	2,9	2,9	2,9	2,8
3.Vj	21,5	6,7	11,1	3,7	3,9	1,5	4,7	2,8
4.Vj	21,8	7,7	10,0	4,2	3,8	1,3	6,4	5,0
2019 1.Vj	19,9	6,5	9,6	3,7	3,6	-	5,5	2,8
2.Vj	22,0	7,1	11,0	3,9	1,9	-	1,9	5,4
3.Vj	21,8	6,7	11,2	3,8	1,4	-	0,9	2,7
4.Vj	21,8	7,4	10,0	4,3	-	- 3,9	-	2,4
2020 1.Vj	20,3	6,0	10,4	3,9	2,0	- 7,7	8,3	5,4
2.Vj	22,9	6,1	12,6	4,2	4,1	-14,1	14,5	7,7
3.Vj	21,8	6,3	11,6	4,0	-	- 6,0	3,6	5,3
4.Vj	22,5	7,4	10,7	4,5	3,2	-	7,0	4,7
2021 1.Vj	20,6	6,2	10,5	3,9	1,5	3,3	1,0	-
2.Vj	22,9	6,6	12,3	3,9	-	8,2	- 2,4	- 7,1
3.Vj	21,8	5,9	12,1	3,8	-	- 6,3	4,3	- 5,0
4.Vj	22,2	6,9	11,1	4,3	- 1,3	- 6,8	3,7	- 4,4
2022 1.Vj	21,1	6,0	11,5	3,7	2,4	- 3,2	9,5	- 5,1

1) Einschl. militärischer Waffensysteme. – 2) Geistiges Eigentum sowie Nutztiere und Nutzpflanzungen.

**1. Investitionen und Konjunkturbeobachtung**  
 1.4 Verwendung des Bruttoinlandsprodukts, preisbereinigt

Jahr, Vierteljahr	Bruttoinlandsprodukt	Konsumausgaben	Bruttoinvestitionen					Vorratsveränderungen 3)	Exporte	Importe
			zusammen	Bruttoanlageinvestitionen						
				zusammen	Ausrüstungsinvest. 1)	Bauinvest.	Sonstige Anlagen 2)			
1	2	3	4	5	6	7	8	9	10	
<b>Kettenindex (2015 = 100)</b>										
1992	74,73	77,73	93,21	84,40	68,28	110,35	57,24	x	29,67	34,86
2015	100	100	100	100	100	100	100	x	100	100
2019	107,23	107,83	115,76	112,16	113,13	108,71	119,87	x	111,17	117,50
2020	102,33	104,36	108,39	109,67	100,46	111,43	121,07	x	100,81	107,41
2021	105,29	105,54	115,12	110,91	103,80	111,48	121,89	x	110,51	117,18
2019 1.Vj	106,79	105,68	116,64	103,58	105,29	99,31	112,23	x	111,93	115,94
2.Vj	105,79	106,57	111,50	113,57	113,58	112,65	115,84	x	110,31	115,55
3.Vj	108,08	108,73	119,61	114,93	109,70	117,23	117,80	x	111,06	118,88
4.Vj	108,24	110,35	115,28	116,58	123,95	105,66	133,59	x	111,39	119,61
2020 1.Vj	105,17	105,59	115,26	103,80	95,35	104,64	116,50	x	108,51	115,22
2.Vj	93,80	97,43	102,16	105,14	86,78	113,49	114,31	x	85,90	95,58
3.Vj	104,20	107,27	106,03	111,38	99,31	116,54	118,13	x	100,90	106,83
4.Vj	106,17	107,15	110,12	118,36	120,40	111,05	135,36	x	107,91	112,01
2021 1.Vj	102,00	99,34	116,47	102,55	95,96	102,60	114,19	x	108,24	111,93
2.Vj	103,92	103,74	112,16	114,06	104,87	118,46	117,57	x	110,10	115,25
3.Vj	107,16	109,14	115,99	111,27	97,36	117,12	119,37	x	108,35	117,00
4.Vj	108,10	109,95	115,87	115,75	117,02	107,75	136,44	x	115,38	124,54
2022 1.Vj	106,12	105,59	122,16	104,08	96,35	104,89	115,55	x	111,40	120,03
<b>Veränderung gegenüber dem entsprechenden Vorjahreszeitraum in %</b>										
2019	1,1	1,9	1,4	1,8	1,0	1,1	5,5	x	1,1	2,9
2020	- 4,6	- 3,2	- 6,4	- 2,2	-11,2	2,5	1,0	x	- 9,3	- 8,6
2021	2,9	1,1	6,2	1,1	3,3	0,0	0,7	x	9,6	9,1
2019 1.Vj	1,5	1,6	6,9	4,0	3,2	4,1	5,7	x	1,8	4,8
2.Vj	0,1	1,7	2,3	1,3	1,6	- 0,3	5,1	x	- 0,9	2,8
3.Vj	1,8	2,7	- 1,8	2,4	2,3	1,2	5,6	x	2,7	2,3
4.Vj	0,7	1,8	- 1,2	- 0,1	- 2,4	- 0,4	5,4	x	0,9	1,7
2020 1.Vj	- 1,5	- 0,1	- 1,2	0,2	- 9,4	5,4	3,8	x	- 3,1	- 0,6
2.Vj	-11,3	- 8,6	- 8,4	- 7,4	-23,6	0,7	- 1,3	x	-22,1	-17,3
3.Vj	- 3,6	- 1,3	-11,4	- 3,1	- 9,5	- 0,6	0,3	x	- 9,1	-10,1
4.Vj	- 1,9	- 2,9	- 4,5	1,5	- 2,9	5,1	1,3	x	- 3,1	- 6,4
2021 1.Vj	- 3,0	- 5,9	1,0	- 1,2	0,6	- 1,9	- 2,0	x	- 0,2	- 2,9
2.Vj	10,8	6,5	9,8	8,5	20,8	4,4	2,9	x	28,2	20,6
3.Vj	2,8	1,7	9,4	- 0,1	- 2,0	0,5	1,0	x	7,4	9,5
4.Vj	1,8	2,6	5,2	- 2,2	- 2,8	- 3,0	0,8	x	6,9	11,2
2022 1.Vj	4,0	6,3	4,9	1,5	0,4	2,2	1,2	x	2,9	7,2

**Bruttoinlandsprodukt, Konsumausgaben und Bruttoanlageinvestitionen, Veränderung gegenüber dem Vorjahr, in %**

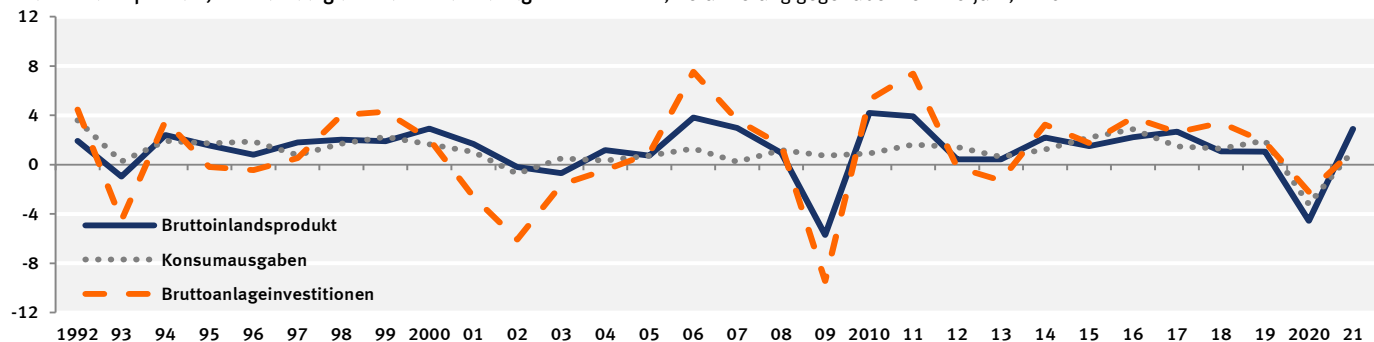

1) Einschl. militärischer Waffensysteme. – 2) Geistiges Eigentum sowie Nutztiere und Nutzpflanzungen.  
 3) Einschl. Nettozugang an Wertsachen.

**1. Investitionen und Konjunkturbeobachtung**  
 1.4 Verwendung des Bruttoinlandsprodukts, preisbereinigt

Jahr, Vierteljahr	Bruttoinlandsprodukt	Konsumausgaben	Bruttoinvestitionen						Vorratsveränderungen 3)	Exporte	Importe
			zusammen	Bruttoanlageinvestitionen							
				zusammen	Ausrüstungsinvest. 1)	Bauinvest.	Sonstige Anlagen 2)				
1	2	3	4	5	6	7	8	9	10		
<b>Wachstumsbeiträge zum Bruttoinlandsprodukt in %-Punkten</b>											
1992	1,9	2,7	0,1	1,1	- 0,3	1,3	0,2	- 1,1	- 0,1	- 0,7	
2015	1,5	1,6	- 0,3	0,4	0,3	- 0,1	0,2	- 0,7	2,5	- 2,3	
2019	1,1	1,4	0,3	0,4	0,1	0,1	0,2	- 0,1	0,5	- 1,2	
2020	- 4,6	- 2,3	- 1,4	- 0,5	- 0,8	0,3	0,0	- 0,9	- 4,3	3,5	
2021	2,9	0,8	1,3	0,3	0,2	0,0	0,0	1,1	4,2	- 3,4	
2019 1.Vj	1,5	1,2	1,5	0,8	0,2	0,4	0,2	0,7	0,9	- 1,9	
2.Vj	0,1	1,2	0,5	0,3	0,1	0,0	0,2	0,2	- 0,4	- 1,1	
3.Vj	1,8	1,9	- 0,4	0,5	0,2	0,1	0,2	- 1,0	1,3	- 1,0	
4.Vj	0,7	1,3	- 0,3	0,0	- 0,2	0,0	0,2	- 0,3	0,4	- 0,7	
2020 1.Vj	- 1,5	- 0,1	- 0,3	0,0	- 0,6	0,5	0,1	- 0,3	- 1,5	0,3	
2.Vj	-11,3	- 6,2	- 1,8	- 1,6	- 1,7	0,1	- 0,1	- 0,2	-10,4	7,1	
3.Vj	- 3,6	- 1,0	- 2,6	- 0,7	- 0,6	- 0,1	0,0	- 1,9	- 4,2	4,2	
4.Vj	- 1,9	- 2,1	- 1,0	0,3	- 0,2	0,5	0,1	- 1,3	- 1,4	2,6	
2021 1.Vj	- 3,0	- 4,3	0,2	- 0,2	0,0	- 0,2	- 0,1	0,5	- 0,1	1,1	
2.Vj	10,8	4,8	2,1	1,9	1,3	0,6	0,1	0,2	11,3	- 7,4	
3.Vj	2,8	1,3	1,9	0,0	- 0,1	0,1	0,0	1,9	3,2	- 3,5	
4.Vj	1,8	1,9	1,1	- 0,5	- 0,2	- 0,3	0,0	1,6	3,1	- 4,2	
2022 1.Vj	4,0	4,4	1,2	0,3	0,0	0,2	0,0	0,9	1,4	- 2,9	

**Verwendung des Bruttoinlandsprodukts, preisbereinigt**  
 Veränderung gegenüber Vorjahr, in %

Wachstumsbeiträge zum BIP, in %-Punkten

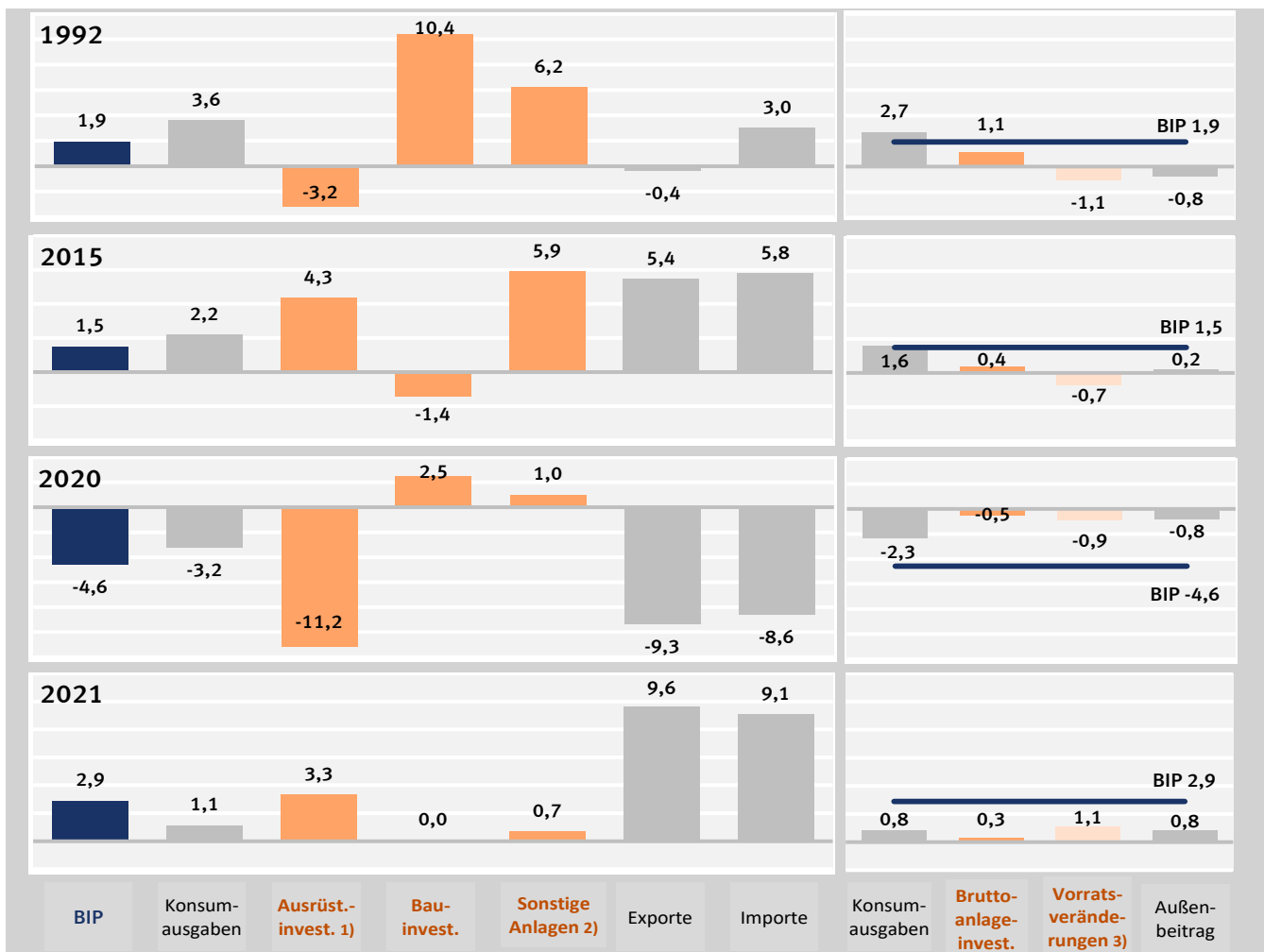

1) Einschl. militärischer Waffensysteme. – 2) Geistiges Eigentum sowie Nutztiere und Nutzpflanzungen.  
 3) Einschl. Nettozugang an Wertsachen.

**1. Investitionen und Konjunkturbeobachtung**  
**1.5 Saison- und kalenderbereinigte Ergebnisse nach X13**

Vierteljahr	Bruttoinlandsprodukt	Bruttoanlageinvestitionen							Sonstige Anlagen 2)
		insgesamt	Ausstattungsinvestitionen 1)			Bauinvestitionen			
			zusammen	Maschinen und Geräte 1)	Fahrzeuge	zusammen	Wohnbauten	Nichtwohnbauten	
1	2	3	4	5	6	7	8	9	
<b>in jeweiligen Preisen</b>									
Veränderung gegenüber dem Vorquartal in %									
2016 1.Vj	1,3	1,9	0,4	3,0	- 5,8	2,7	3,7	1,3	2,5
2016 2.Vj	0,8	- 0,5	- 1,9	- 2,3	- 1,0	- 0,3	1,0	- 2,3	1,6
2016 3.Vj	0,5	1,3	1,8	0,5	5,3	1,1	0,8	1,6	0,8
2016 4.Vj	0,7	0,4	- 0,4	- 0,6	- 0,0	1,1	1,3	0,7	0,1
2017 1.Vj	1,5	1,7	2,2	1,8	3,3	1,0	0,1	2,5	2,6
2017 2.Vj	1,4	2,8	3,0	2,5	4,4	3,1	3,5	2,6	1,3
2017 3.Vj	1,3	1,1	1,6	1,1	2,6	0,8	0,6	1,0	1,1
2017 4.Vj	1,2	1,1	0,9	2,5	- 2,8	0,8	0,6	1,2	2,3
2018 1.Vj	0,0	1,3	1,7	0,2	5,2	1,3	2,1	0,0	0,8
2018 2.Vj	1,1	2,2	0,6	- 0,3	2,8	3,3	2,8	4,2	2,2
2018 3.Vj	0,1	1,7	0,7	3,4	- 5,6	2,6	2,3	2,9	1,2
2018 4.Vj	1,3	1,6	1,2	2,0	- 1,0	1,8	1,5	2,2	1,7
2019 1.Vj	1,1	1,2	1,6	- 4,6	17,5	0,7	2,0	- 1,5	2,0
2019 2.Vj	0,2	0,8	0,7	4,4	- 7,1	0,6	- 0,2	1,8	1,6
2019 3.Vj	1,0	0,7	- 0,8	- 6,1	11,7	1,3	1,5	1,1	1,5
2019 4.Vj	0,7	- 0,1	- 2,0	- 1,3	- 3,4	0,6	0,7	0,5	1,2
2020 1.Vj	- 1,4	0,3	- 6,7	0,3	-20,9	4,9	6,1	3,0	- 0,1
2020 2.Vj	- 9,4	- 6,5	-14,6	- 7,0	-33,9	- 3,0	- 3,4	- 2,3	- 3,5
2020 3.Vj	8,1	4,0	17,2	2,2	71,3	- 2,4	- 2,6	- 2,2	3,2
2020 4.Vj	1,2	2,9	2,2	- 0,6	8,1	3,6	4,4	2,4	2,0
2021 1.Vj	- 0,1	0,7	0,1	...	...	2,2	2,9	1,2	- 2,3
2021 2.Vj	2,0	3,2	0,9	...	...	5,2	5,0	5,6	1,4
2021 3.Vj	4,0	0,0	- 3,3	...	...	1,5	1,8	0,9	1,3
2021 4.Vj	0,7	1,5	1,9	...	...	1,3	0,7	2,2	1,6
2022 1.Vj	0,9	5,2	4,2	...	...	7,9	9,1	5,9	- 1,0
<b>preisbereinigt</b>									
Veränderung gegenüber dem Vorquartal in %									
2016 1.Vj	0,8	1,8	0,2	2,9	- 6,2	2,5	3,0	1,8	2,8
2016 2.Vj	0,4	- 0,9	- 1,9	- 2,2	- 1,1	- 1,0	0,3	- 2,9	1,2
2016 3.Vj	0,3	0,9	1,7	0,4	5,0	0,5	0,2	1,0	0,5
2016 4.Vj	0,3	0,0	- 0,4	- 0,5	- 0,2	0,4	0,7	0,0	- 0,3
2017 1.Vj	1,2	1,0	1,8	1,3	3,2	0,0	- 0,7	1,1	2,1
2017 2.Vj	0,8	2,2	3,0	2,6	4,0	2,1	2,5	1,5	1,0
2017 3.Vj	0,9	0,6	1,5	1,2	2,3	- 0,0	- 0,2	0,2	0,7
2017 4.Vj	0,8	0,3	0,4	2,0	- 3,3	- 0,3	- 0,4	- 0,0	1,9
2018 1.Vj	- 0,4	0,6	2,0	0,6	5,4	0,1	1,0	- 1,3	- 0,4
2018 2.Vj	0,6	1,5	0,5	- 0,4	2,4	2,1	1,7	2,7	1,8
2018 3.Vj	- 0,4	0,8	0,5	3,2	- 5,9	1,1	1,0	1,2	0,9
2018 4.Vj	0,4	0,7	0,5	1,3	- 1,5	0,6	0,4	1,0	1,4
2019 1.Vj	1,1	0,6	1,6	- 4,4	16,9	- 0,4	0,8	- 2,2	1,7
2019 2.Vj	- 0,5	0,1	0,2	3,9	- 7,5	- 0,4	- 1,2	0,8	1,2
2019 3.Vj	0,4	0,1	- 1,3	- 6,7	11,3	0,6	0,8	0,4	1,2
2019 4.Vj	- 0,1	- 0,7	- 2,5	- 1,9	- 3,8	- 0,2	- 0,0	- 0,3	0,9
2020 1.Vj	- 1,8	- 0,1	- 6,7	0,3	-20,9	4,0	5,2	2,1	0,5
2020 2.Vj	-10,0	- 6,9	-14,8	- 7,3	-34,0	- 3,5	- 3,9	- 2,7	- 3,7
2020 3.Vj	9,0	4,6	16,7	1,6	71,1	- 0,9	- 1,0	- 0,8	2,8
2020 4.Vj	0,7	2,4	1,9	- 0,9	7,9	2,9	3,6	1,7	1,7
2021 1.Vj	- 1,7	- 0,7	- 0,4	...	...	- 0,1	0,5	- 1,0	- 2,6
2021 2.Vj	2,2	1,2	0,6	...	...	1,6	1,3	2,2	1,1
2021 3.Vj	1,7	- 2,9	- 3,9	...	...	- 3,6	- 3,4	- 4,0	0,9
2021 4.Vj	- 0,3	- 0,0	0,7	...	...	- 1,0	- 1,4	- 0,2	1,3
2022 1.Vj	0,2	2,7	2,5	...	...	4,6	5,8	2,7	- 2,1

1) Einschließlich militärischer Waffensysteme. – 2) Geistiges Eigentum sowie Nutztiere und Nutzpflanzen.



1. Investitionen und Konjunkturbeobachtung  
 1.5 Saison- und kalenderbereinigte Ergebnisse nach X13

Veränderung gegenüber dem Vorquartal – preis-, saison- und kalenderbereinigt – in %

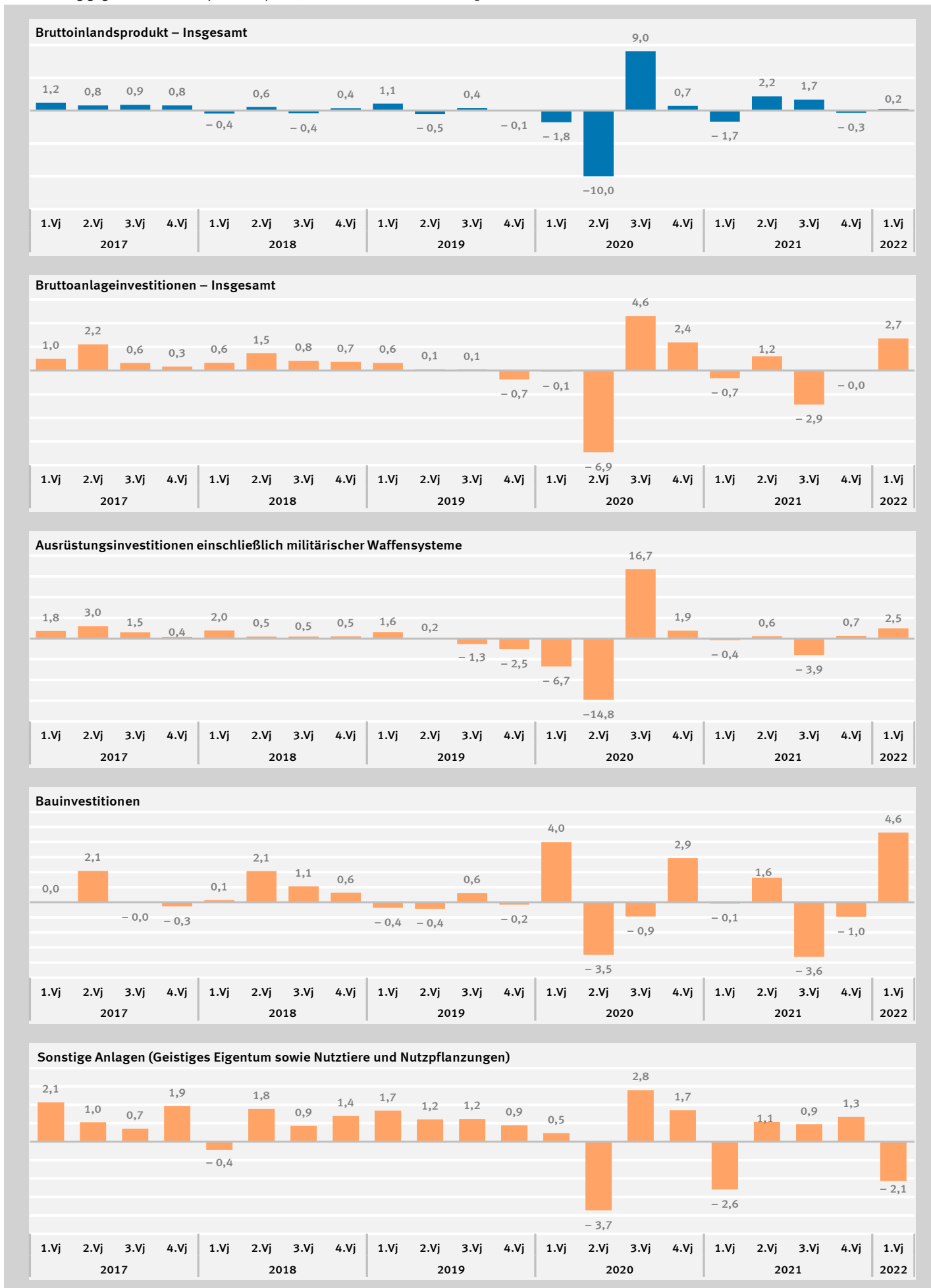

**2. Investitionen nach Wirtschaftsbereichen**  
**2.1 Bruttoanlageinvestitionen in jeweiligen Preisen**  
**2.1.1 Neue Anlagen**

WZ 2008	Wirtschaftsgliederung	1992	2015	2018	2019	2020
		1	2	3	4	5
		<b>Mrd. EUR</b>				
<b>A</b>	<b>Land- und Forstwirtschaft, Fischerei .....</b>	<b>6,819</b>	<b>9,680</b>	<b>9,796</b>	<b>10,038</b>	<b>9,657</b>
01	Landwirtschaft .....	6,515	9,337	9,430	9,649	...
02	Forstwirtschaft .....	0,261	0,271	0,296	0,315	...
03	Fischerei .....	0,043	0,072	0,070	0,074	...
<b>B bis F</b>	<b>Produzierendes Gewerbe .....</b>	<b>128,178</b>	<b>147,146</b>	<b>177,488</b>	<b>187,281</b>	<b>180,810</b>
B bis E	Produzierendes Gewerbe ohne Baugewerbe .....	118,962	140,604	168,475	177,712	171,416
B	Bergbau und Gewinnung von Steinen und Erden .....	2,507	1,212	1,070	1,268	1,117
C	Verarbeitendes Gewerbe .....	85,032	115,452	139,280	145,001	139,047
CA	H.v. Nahrungsmitteln und Getränken, Tabakverarbeitung .....	8,072	6,871	7,161	7,601	...
CB	H.v. Textilien, Bekleidung, Lederwaren und Schuhen .....	1,582	0,961	1,036	0,856	...
CC	H.v. Holzwaren, Papier und Druckerzeugnissen .....	5,333	3,260	3,774	4,042	...
CD	Kokerei und Mineralölverarbeitung .....	1,213	0,958	1,285	1,628	...
CE	H.v. chemischen Erzeugnissen .....	8,006	8,342	9,163	10,087	...
CF	H.v. pharmazeutischen Erzeugnissen .....	4,087	7,838	10,112	10,740	...
CG	H.v. Gummi-, Kunststoff-, Glaswaren, Keramik u.Ä. ....	6,619	6,801	7,333	7,646	...
CH	Metallerzeugung und -bearb., H.v. Metallerzeugnissen .....	8,260	9,069	10,162	10,027	...
CI	H.v. DV-Geräten, elektron. und optischen Erzeugnissen .....	7,706	9,967	11,499	12,301	...
CJ	H.v. elektrischen Ausrüstungen .....	5,803	5,400	6,303	6,268	...
CK	Maschinenbau .....	9,168	12,349	15,486	15,356	...
CL	Fahrzeugbau .....	16,027	38,690	51,568	53,535	...
CM	H.v. Möbeln und sonst. Waren; Rep. und Inst. von Maschinen ....	3,156	4,946	4,398	4,914	...
D	Energieversorgung .....	14,192	14,237	16,134	19,129	18,924
E	Wasserversorgung, Entsorgung u.Ä. ....	17,231	9,703	11,991	12,314	12,328
F	Baugewerbe .....	9,216	6,542	9,013	9,569	9,394
<b>G bis T</b>	<b>Dienstleistungsbereiche .....</b>	<b>302,745</b>	<b>472,711</b>	<b>548,802</b>	<b>570,768</b>	<b>572,660</b>
G bis I	Handel, Verkehr, Gastgewerbe .....	45,726	64,052	71,621	74,198	71,813
G	Handel; Instandhaltung und Reparatur von Kfz .....	19,692	24,578	23,974	25,496	24,608
H	Verkehr und Lagerei .....	22,690	35,418	43,744	44,660	43,533
I	Gastgewerbe .....	3,344	4,056	3,903	4,042	3,672
J	Information und Kommunikation .....	23,036	26,043	28,580	35,591	33,576
JA	Verlagswesen, audiovisuelle Medien und Rundfunk .....	5,118	6,033	6,585	6,892	...
JB	Telekommunikation .....	16,127	10,161	8,201	11,095	...
JC	IT- und Informationsdienstleister .....	1,791	9,849	13,794	17,604	...
K	Finanz- und Versicherungsdienstleister .....	10,441	12,396	13,270	15,646	15,418
L	Grundstücks- und Wohnungswesen .....	120,005	188,074	225,591	227,165	239,824
M bis N	Unternehmensdienstleister .....	38,293	81,476	90,930	94,905	85,227
M	Freiberufl., wissenschaftl. und technische Dienstleister .....	8,899	21,227	25,515	28,499	27,687
MA	Freiberufliche und technische Dienstleister .....	2,073	7,749	10,768	13,264	...
MB	Forschung und Entwicklung .....	6,282	12,094	12,935	13,114	...
MC	Sonstige freiberufl., wissenschaftl., techn. Dienstleister .....	0,544	1,384	1,812	2,121	...
N	Sonstige Unternehmensdienstleister .....	29,394	60,249	65,415	66,406	57,540
O bis Q	Öffentliche Dienstleister, Erziehung, Gesundheit .....	56,015	87,837	105,476	109,429	113,667
O	Öffentliche Verwaltung, Verteidigung; Sozialversicherung .....	26,655	33,986	43,331	44,024	46,707
P	Erziehung und Unterricht .....	11,640	19,808	24,037	26,052	27,050
Q	Gesundheits- und Sozialwesen .....	17,720	34,043	38,108	39,353	39,910
QA	Gesundheitswesen .....	12,845	19,746	22,427	22,908	...
QB	Heime und Sozialwesen .....	4,875	14,297	15,681	16,445	...
R bis T	Sonstige Dienstleister .....	9,229	12,833	13,334	13,834	13,135
R	Kunst, Unterhaltung und Erholung .....	6,210	9,407	9,821	10,206	9,748
S	Sonstige Dienstleister a.n.g. ....	3,019	3,426	3,513	3,628	3,387
<b>A bis T</b>	<b>Alle Wirtschaftsbereiche .....</b>	<b>437,742</b>	<b>629,537</b>	<b>736,086</b>	<b>768,087</b>	<b>763,127</b>

1992	2015	2018	2019	2020	Wirtschaftsgliederung	WZ 2008
6	7	8	9	10		

Veränderung gegenüber dem Vorjahr in %

- 1,3	- 1,7	1,5	2,5	- 3,8	<b>Land- und Forstwirtschaft, Fischerei .....</b>	<b>A</b>
- 1,3	- 1,7	1,4	2,3	...	Landwirtschaft .....	01
-	- 3,2	6,9	6,4	...	Forstwirtschaft .....	02
-10,4	- 1,4	- 7,9	5,7	...	Fischerei .....	03
<b>4,5</b>	<b>3,7</b>	<b>8,1</b>	<b>5,5</b>	<b>- 3,5</b>	<b>Produzierendes Gewerbe .....</b>	<b>B bis F</b>
3,8	3,8	7,8	5,5	- 3,5	Produzierendes Gewerbe ohne Baugewerbe .....	B bis E
23,9	-21,6	- 2,4	18,5	-11,9	Bergbau und Gewinnung von Steinen und Erden .....	B
- 3,0	5,3	7,4	4,1	- 4,1	Verarbeitendes Gewerbe .....	C
- 0,5	8,7	3,6	6,1	...	H.v. Nahrungsmitteln und Getränken, Tabakverarbeitung .....	CA
-15,6	10,1	3,4	-17,4	...	H.v. Textilien, Bekleidung, Lederwaren und Schuhen .....	CB
- 3,1	- 0,2	10,9	7,1	...	H.v. Holzwaren, Papier und Druckerzeugnissen .....	CC
1,3	-11,3	12,8	26,7	...	Kokerei und Mineralölverarbeitung .....	CD
- 1,3	- 1,0	- 0,7	10,1	...	H.v. chemischen Erzeugnissen .....	CE
0,2	6,0	29,6	6,2	...	H.v. pharmazeutischen Erzeugnissen .....	CF
- 0,2	12,5	9,2	4,3	...	H.v. Gummi-, Kunststoff-, Glaswaren, Keramik u.Ä. ....	CG
1,5	4,1	6,6	- 1,3	...	Metallerzeugung und -bearb., H.v. Metallerzeugnissen .....	CH
- 1,4	2,7	8,6	7,0	...	H.v. DV-Geräten, elektron. und optischen Erzeugnissen .....	CI
- 3,4	6,1	3,5	- 0,6	...	H.v. elektrischen Ausrüstungen .....	CJ
-10,8	1,0	4,9	- 0,8	...	Maschinenbau .....	CK
- 3,6	6,3	6,6	3,8	...	Fahrzeugbau .....	CL
- 3,0	20,6	7,6	11,7	...	H.v. Möbeln und sonst. Waren; Rep. und Inst. von Maschinen .....	CM
26,5	1,5	6,9	18,6	- 1,1	Energieversorgung .....	D
25,7	- 5,2	14,1	2,7	0,1	Wasserversorgung, Entsorgung u.Ä. ....	E
14,9	0,6	14,7	6,2	- 1,8	Baugewerbe .....	F
<b>10,7</b>	<b>3,7</b>	<b>5,9</b>	<b>4,0</b>	<b>0,3</b>	<b>Dienstleistungsbereiche .....</b>	<b>G bis T</b>
8,9	5,0	5,1	3,6	- 3,2	Handel, Verkehr, Gastgewerbe .....	G bis I
11,0	5,9	- 3,2	6,3	- 3,5	Handel; Instandhaltung und Reparatur von Kfz .....	G
5,0	4,8	10,6	2,1	- 2,5	Verkehr und Lagerei .....	H
26,6	1,7	2,2	3,6	- 9,2	Gastgewerbe .....	I
21,1	15,9	7,0	24,5	- 5,7	Information und Kommunikation .....	J
54,0	9,1	32,8	4,7	...	Verlagswesen, audiovisuelle Medien und Rundfunk .....	JA
15,3	39,7	- 8,6	35,3	...	Telekommunikation .....	JB
4,4	1,8	8,1	27,6	...	IT- und Informationsdienstleister .....	JC
22,9	11,2	11,0	17,9	- 1,5	Finanz- und Versicherungsdienstleister .....	K
15,7	0,5	6,6	0,7	5,6	Grundstücks- und Wohnungswesen .....	L
- 6,3	6,7	2,0	4,4	-10,2	Unternehmensdienstleister .....	M bis N
- 2,8	0,5	1,6	11,7	- 2,8	Freiberufl., wissenschaftl. und technische Dienstleister .....	M
-14,2	2,2	- 2,3	23,2	...	Freiberufliche und technische Dienstleister .....	MA
1,5	- 0,1	5,9	1,4	...	Forschung und Entwicklung .....	MB
- 0,5	- 3,8	- 3,2	17,1	...	Sonstige freiberufl., wissenschaftl., techn. Dienstleister .....	MC
- 7,3	9,0	2,2	1,5	-13,4	Sonstige Unternehmensdienstleister .....	N
9,1	2,7	8,1	3,7	3,9	Öffentliche Dienstleister, Erziehung, Gesundheit .....	O bis Q
11,1	3,9	11,0	1,6	6,1	Öffentliche Verwaltung, Verteidigung; Sozialversicherung .....	O
14,8	0,6	7,9	8,4	3,8	Erziehung und Unterricht .....	P
2,9	2,8	5,1	3,3	1,4	Gesundheits- und Sozialwesen .....	Q
5,3	- 0,5	5,7	2,1	...	Gesundheitswesen .....	QA
- 2,7	7,7	4,1	4,9	...	Heime und Sozialwesen .....	QB
13,5	4,7	0,6	3,7	- 5,1	Sonstige Dienstleister .....	R bis T
15,0	5,2	- 0,3	3,9	- 4,5	Kunst, Unterhaltung und Erholung .....	R
10,6	3,3	3,1	3,3	- 6,6	Sonstige Dienstleister a.n.g. ....	S
<b>8,6</b>	<b>3,6</b>	<b>6,3</b>	<b>4,3</b>	<b>- 0,6</b>	<b>Alle Wirtschaftsbereiche .....</b>	<b>A bis T</b>

**2. Investitionen nach Wirtschaftsbereichen**  
2.1 Bruttoanlageinvestitionen in jeweiligen Preisen  
2.1.2 Neue Ausrüstungen einschließlich militärischer Waffensysteme

WZ 2008	Wirtschaftsgliederung	1992	2015	2018	2019	2020
		1	2	3	4	5
<b>Mrd. EUR</b>						
<b>A</b>	<b>Land- und Forstwirtschaft, Fischerei .....</b>	<b>4,878</b>	<b>6,593</b>	<b>6,993</b>	<b>7,093</b>	<b>6,499</b>
01	Landwirtschaft .....	4,694	6,378	6,765	6,856	...
02	Forstwirtschaft .....	0,149	0,155	0,170	0,176	...
03	Fischerei .....	0,035	0,060	0,058	0,061	...
<b>B bis F</b>	<b>Produzierendes Gewerbe .....</b>	<b>68,270</b>	<b>69,847</b>	<b>81,087</b>	<b>82,412</b>	<b>75,410</b>
B bis E	Produzierendes Gewerbe ohne Baugewerbe .....	60,500	64,779	73,915	74,995	68,211
B	Bergbau und Gewinnung von Steinen und Erden .....	2,139	1,023	0,876	1,020	0,928
C	Verarbeitendes Gewerbe .....	49,979	53,536	61,243	62,069	56,284
CA	H.v. Nahrungsmitteln und Getränken, Tabakverarbeitung .....	6,404	5,579	5,574	5,863	...
CB	H.v. Textilien, Bekleidung, Lederwaren und Schuhen .....	1,155	0,574	0,693	0,463	...
CC	H.v. Holzwaren, Papier und Druckerzeugnissen .....	4,387	2,678	2,983	3,035	...
CD	Kokerei und Mineralölverarbeitung .....	1,005	0,697	1,003	1,199	...
CE	H.v. chemischen Erzeugnissen .....	4,457	4,376	4,742	5,113	...
CF	H.v. pharmazeutischen Erzeugnissen .....	0,900	1,616	1,935	2,059	...
CG	H.v. Gummi-, Kunststoff-, Glaswaren, Keramik u.Ä. ....	5,040	4,787	5,359	5,381	...
CH	Metallerzeugung und -bearb., H.v. Metallerzeugnissen .....	6,296	6,679	7,564	7,413	...
CI	H.v. DV-Geräten, elektron. und optischen Erzeugnissen .....	2,550	2,168	3,063	3,438	...
CJ	H.v. elektrischen Ausrüstungen .....	3,165	2,403	2,767	2,730	...
CK	Maschinenbau .....	5,529	5,895	6,965	6,528	...
CL	Fahrzeugbau .....	7,241	13,864	15,938	16,306	...
CM	H.v. Möbeln und sonst. Waren; Rep. und Inst. von Maschinen ....	1,850	2,220	2,657	2,541	...
D	Energieversorgung .....	6,354	7,205	7,805	7,925	7,341
E	Wasserversorgung, Entsorgung u.Ä. ....	2,028	3,015	3,991	3,981	3,658
F	Baugewerbe .....	7,770	5,068	7,172	7,417	7,199
<b>G bis T</b>	<b>Dienstleistungsbereiche .....</b>	<b>90,559</b>	<b>154,204</b>	<b>174,308</b>	<b>177,489</b>	<b>162,252</b>
G bis I	Handel, Verkehr, Gastgewerbe .....	25,173	39,006	42,382	40,665	36,774
G	Handel; Instandhaltung und Reparatur von Kfz .....	12,685	14,940	14,299	14,267	13,102
H	Verkehr und Lagerei .....	10,518	21,803	26,021	24,302	21,903
I	Gastgewerbe .....	1,970	2,263	2,062	2,096	1,769
J	Information und Kommunikation .....	10,285	10,757	13,063	14,633	12,953
JA	Verlagswesen, audiovisuelle Medien und Rundfunk .....	1,025	0,761	0,756	0,705	...
JB	Telekommunikation .....	8,810	6,584	6,936	7,357	...
JC	IT- und Informationsdienstleister .....	0,450	3,412	5,371	6,571	...
K	Finanz- und Versicherungsdienstleister .....	3,941	4,278	4,943	6,155	5,717
L	Grundstücks- und Wohnungswesen .....	0,962	1,934	3,532	3,439	3,130
M bis N	Unternehmensdienstleister .....	30,555	65,607	71,652	73,039	63,712
M	Freiberufl., wissenschaftl. und technische Dienstleister .....	2,466	6,902	8,138	8,817	8,337
MA	Freiberufliche und technische Dienstleister .....	0,991	3,782	5,084	5,623	...
MB	Forschung und Entwicklung .....	1,151	2,334	1,985	2,028	...
MC	Sonstige freiberufl., wissenschaftl., techn. Dienstleister .....	0,324	0,786	1,069	1,166	...
N	Sonstige Unternehmensdienstleister .....	28,089	58,705	63,514	64,222	55,375
O bis Q	Öffentliche Dienstleister, Erziehung, Gesundheit .....	16,662	28,394	34,313	35,021	35,989
O	Öffentliche Verwaltung, Verteidigung; Sozialversicherung .....	5,306	8,945	12,868	13,011	14,730
P	Erziehung und Unterricht .....	2,918	3,635	3,888	4,185	4,530
Q	Gesundheits- und Sozialwesen .....	8,438	15,814	17,557	17,825	16,729
QA	Gesundheitswesen .....	6,209	8,574	9,780	9,818	...
QB	Heime und Sozialwesen .....	2,229	7,240	7,777	8,007	...
R bis T	Sonstige Dienstleister .....	2,981	4,228	4,423	4,537	3,977
R	Kunst, Unterhaltung und Erholung .....	1,575	2,462	2,664	2,723	2,350
S	Sonstige Dienstleister a.n.g. ....	1,406	1,766	1,759	1,814	1,627
<b>A bis T</b>	<b>Alle Wirtschaftsbereiche .....</b>	<b>163,707</b>	<b>230,644</b>	<b>262,388</b>	<b>266,994</b>	<b>244,161</b>

1992	2015	2018	2019	2020	Wirtschaftsgliederung	WZ 2008
6	7	8	9	10		

Veränderung gegenüber dem Vorjahr in %

- 5,0	- 1,1	5,4	1,4	- 8,4	<b>Land- und Forstwirtschaft, Fischerei .....</b>	<b>A</b>
- 4,8	- 1,1	5,5	1,3	...	Landwirtschaft .....	01
- 8,0	1,3	6,9	3,5	...	Forstwirtschaft .....	02
-12,5	- 1,6	- 9,4	5,2	...	Fischerei .....	03
- 2,3	2,0	5,9	1,6	- 8,5	<b>Produzierendes Gewerbe .....</b>	<b>B bis F</b>
- 3,9	2,3	5,3	1,5	- 9,0	Produzierendes Gewerbe ohne Baugewerbe .....	B bis E
28,5	-19,4	- 3,3	16,4	- 9,0	Bergbau und Gewinnung von Steinen und Erden .....	B
- 7,0	4,3	5,5	1,3	- 9,3	Verarbeitendes Gewerbe .....	C
- 3,1	9,7	1,1	5,2	...	H.v. Nahrungsmitteln und Getränken, Tabakverarbeitung .....	CA
-18,0	12,5	1,9	-33,2	...	H.v. Textilien, Bekleidung, Lederwaren und Schuhen .....	CB
- 5,0	5,1	11,6	1,7	...	H.v. Holzwaren, Papier und Druckerzeugnissen .....	CC
- 2,9	-23,3	14,4	19,5	...	Kokerei und Mineralölverarbeitung .....	CD
- 7,7	- 5,8	- 9,6	7,8	...	H.v. chemischen Erzeugnissen .....	CE
- 6,2	- 0,9	22,6	6,4	...	H.v. pharmazeutischen Erzeugnissen .....	CF
- 2,7	11,8	9,1	0,4	...	H.v. Gummi-, Kunststoff-, Glaswaren, Keramik u.Ä. ....	CG
- 2,3	1,7	7,1	- 2,0	...	Metallerzeugung und -bearb., H.v. Metallerzeugnissen .....	CH
- 6,3	9,9	7,4	12,2	...	H.v. DV-Geräten, elektron. und optischen Erzeugnissen .....	CI
- 8,9	- 3,5	- 0,3	- 1,3	...	H.v. elektrischen Ausrüstungen .....	CJ
-14,2	6,6	11,9	- 6,3	...	Maschinenbau .....	CK
- 9,5	5,8	3,7	2,3	...	Fahrzeugbau .....	CL
- 7,0	8,7	15,7	- 4,4	...	H.v. Möbeln und sonst. Waren; Rep. und Inst. von Maschinen .....	CM
11,3	- 9,1	- 1,2	1,5	- 7,4	Energieversorgung .....	D
7,0	6,0	18,5	- 0,3	- 8,1	Wasserversorgung, Entsorgung u.Ä. ....	E
13,3	- 1,2	12,8	3,4	- 2,9	Baugewerbe .....	F
- 0,4	8,4	4,6	1,8	- 8,6	<b>Dienstleistungsbereiche .....</b>	<b>G bis T</b>
4,0	7,5	5,8	- 4,1	- 9,6	Handel, Verkehr, Gastgewerbe .....	G bis I
7,5	10,1	- 2,3	- 0,2	- 8,2	Handel; Instandhaltung und Reparatur von Kfz .....	G
- 1,3	6,5	11,2	- 6,6	- 9,9	Verkehr und Lagerei .....	H
12,6	0,7	1,3	1,6	-15,6	Gastgewerbe .....	I
10,1	11,3	2,3	12,0	-11,5	Information und Kommunikation .....	J
- 0,8	3,5	1,9	- 6,7	...	Verlagswesen, audiovisuelle Medien und Rundfunk .....	JA
12,5	16,3	- 6,6	6,1	...	Telekommunikation .....	JB
- 4,9	4,2	16,7	22,3	...	IT- und Informationsdienstleister .....	JC
15,0	25,2	11,0	24,5	- 7,1	Finanz- und Versicherungsdienstleister .....	K
15,6	-17,5	5,8	- 2,6	- 9,0	Grundstücks- und Wohnungswesen .....	L
- 8,5	9,0	2,8	1,9	-12,8	Unternehmensdienstleister .....	M bis N
-11,9	2,4	4,5	8,3	- 5,4	Freiberufl., wissenschaftl. und technische Dienstleister .....	M
-24,2	- 4,0	9,5	10,6	...	Freiberufliche und technische Dienstleister .....	MA
0,5	16,7	- 5,9	2,2	...	Forschung und Entwicklung .....	MB
- 6,4	- 2,1	3,1	9,1	...	Sonstige freiberufl., wissenschaftl., techn. Dienstleister .....	MC
- 8,2	9,8	2,6	1,1	-13,8	Sonstige Unternehmensdienstleister .....	N
- 0,6	8,2	7,7	2,1	2,8	Öffentliche Dienstleister, Erziehung, Gesundheit .....	O bis Q
- 3,2	22,8	17,4	1,1	13,2	Öffentliche Verwaltung, Verteidigung; Sozialversicherung .....	O
4,3	5,9	1,0	7,6	8,2	Erziehung und Unterricht .....	P
- 0,5	1,9	2,9	1,5	- 6,1	Gesundheits- und Sozialwesen .....	Q
0,3	- 0,9	2,4	0,4	...	Gesundheitswesen .....	QA
- 2,7	5,5	3,6	3,0	...	Heime und Sozialwesen .....	QB
0,6	2,4	0,9	2,6	-12,3	Sonstige Dienstleister .....	R bis T
- 5,6	4,0	1,1	2,2	-13,7	Kunst, Unterhaltung und Erholung .....	R
8,7	0,2	0,5	3,1	-10,3	Sonstige Dienstleister a.n.g. ....	S
- 1,3	6,1	5,0	1,8	- 8,6	<b>Alle Wirtschaftsbereiche .....</b>	<b>A bis T</b>

**2. Investitionen nach Wirtschaftsbereichen**  
**2.1 Bruttoanlageinvestitionen in jeweiligen Preisen**  
**2.1.3 Neue Bauten**

WZ 2008	Wirtschaftsgliederung	1992	2015	2018	2019	2020
		1	2	3	4	5
<b>Mrd. EUR</b>						
<b>A</b>	<b>Land- und Forstwirtschaft, Fischerei .....</b>	<b>1,725</b>	<b>2,461</b>	<b>2,438</b>	<b>2,604</b>	<b>2,641</b>
01	Landwirtschaft .....	1,606	2,336	2,304	2,455	...
02	Forstwirtschaft .....	0,111	0,114	0,123	0,137	...
03	Fischerei .....	0,008	0,011	0,011	0,012	...
<b>B bis F</b>	<b>Produzierendes Gewerbe .....</b>	<b>33,346</b>	<b>21,291</b>	<b>25,055</b>	<b>29,803</b>	<b>30,041</b>
B bis E	Produzierendes Gewerbe ohne Baugewerbe .....	32,252	20,296	23,743	28,215	28,389
B	Bergbau und Gewinnung von Steinen und Erden .....	0,201	0,068	0,062	0,075	0,078
C	Verarbeitendes Gewerbe .....	9,305	7,297	8,289	9,686	9,142
CA	H.v. Nahrungsmitteln und Getränken, Tabakverarbeitung .....	1,352	0,821	1,035	1,217	...
CB	H.v. Textilien, Bekleidung, Lederwaren und Schuhen .....	0,247	0,159	0,133	0,171	...
CC	H.v. Holzwaren, Papier und Druckerzeugnissen .....	0,711	0,214	0,328	0,582	...
CD	Kokerei und Mineralölverarbeitung .....	0,159	0,045	0,086	0,244	...
CE	H.v. chemischen Erzeugnissen .....	0,889	0,712	0,736	0,763	...
CF	H.v. pharmazeutischen Erzeugnissen .....	0,267	0,361	0,449	0,498	...
CG	H.v. Gummi-, Kunststoff-, Glaswaren, Keramik u.Ä. ....	0,859	0,570	0,677	0,831	...
CH	Metallerzeugung und -bearb., H.v. Metallerzeugnissen .....	1,062	0,849	0,856	0,882	...
CI	H.v. DV-Geräten, elektron. und optischen Erzeugnissen .....	0,380	0,306	0,301	0,622	...
CJ	H.v. elektrischen Ausrüstungen .....	0,650	0,329	0,359	0,495	...
CK	Maschinenbau .....	1,186	0,998	1,362	1,250	...
CL	Fahrzeugbau .....	0,975	1,531	1,707	1,720	...
CM	H.v. Möbeln und sonst. Waren; Rep. und Inst. von Maschinen ....	0,568	0,402	0,260	0,411	...
D	Energieversorgung .....	7,586	6,340	7,512	10,238	10,615
E	Wasserversorgung, Entsorgung u.Ä. ....	15,160	6,591	7,880	8,216	8,554
F	Baugewerbe .....	1,094	0,995	1,312	1,588	1,652
<b>G bis T</b>	<b>Dienstleistungsbereiche .....</b>	<b>190,663</b>	<b>267,491</b>	<b>318,002</b>	<b>331,649</b>	<b>347,382</b>
G bis I	Handel, Verkehr, Gastgewerbe .....	18,789	20,588	24,395	28,291	30,059
G	Handel; Instandhaltung und Reparatur von Kfz .....	5,713	6,037	5,785	7,169	7,675
H	Verkehr und Lagerei .....	11,804	12,961	16,967	19,403	20,700
I	Gastgewerbe .....	1,272	1,590	1,643	1,719	1,684
J	Information und Kommunikation .....	7,335	0,674	1,126	2,743	1,702
JA	Verlagswesen, audiovisuelle Medien und Rundfunk .....	0,377	0,124	0,237	0,210	...
JB	Telekommunikation .....	6,851	0,271	0,341	0,325	...
JC	IT- und Informationsdienstleister .....	0,107	0,279	0,548	2,208	...
K	Finanz- und Versicherungsdienstleister .....	5,630	6,335	6,495	7,469	7,741
L	Grundstücks- und Wohnungswesen .....	118,986	186,033	221,935	223,561	236,535
M bis N	Unternehmensdienstleister .....	2,317	3,616	4,830	7,295	6,256
M	Freiberufl., wissenschaftl. und technische Dienstleister .....	1,248	2,803	3,803	6,093	5,042
MA	Freiberufliche und technische Dienstleister .....	0,678	1,656	2,556	4,575	...
MB	Forschung und Entwicklung .....	0,508	1,032	1,113	1,261	...
MC	Sonstige freiberufl., wissenschaftl., techn. Dienstleister .....	0,062	0,115	0,134	0,257	...
N	Sonstige Unternehmensdienstleister .....	1,069	0,813	1,027	1,202	1,214
O bis Q	Öffentliche Dienstleister, Erziehung, Gesundheit .....	32,750	43,459	52,206	54,861	57,766
O	Öffentliche Verwaltung, Verteidigung; Sozialversicherung .....	19,487	22,214	27,301	27,548	28,466
P	Erziehung und Unterricht .....	4,989	6,821	8,578	9,989	10,549
Q	Gesundheits- und Sozialwesen .....	8,274	14,424	16,327	17,324	18,751
QA	Gesundheitswesen .....	5,733	7,591	8,682	9,160	...
QB	Heime und Sozialwesen .....	2,541	6,833	7,645	8,164	...
R bis T	Sonstige Dienstleister .....	4,856	6,786	7,015	7,429	7,323
R	Kunst, Unterhaltung und Erholung .....	3,386	5,487	5,676	6,034	5,970
S	Sonstige Dienstleister a.n.g. ....	1,470	1,299	1,339	1,395	1,353
<b>A bis T</b>	<b>Alle Wirtschaftsbereiche .....</b>	<b>225,734</b>	<b>291,243</b>	<b>345,495</b>	<b>364,056</b>	<b>380,064</b>

1992	2015	2018	2019	2020	Wirtschaftsgliederung	WZ 2008
6	7	8	9	10		

Veränderung gegenüber dem Vorjahr in %

10,9	- 3,1	3,7	6,8	1,4	<b>Land- und Forstwirtschaft, Fischerei</b> .....	<b>A</b>
10,8	- 2,8	3,6	6,6	...	Landwirtschaft .....	01
13,3	- 8,8	6,0	11,4	...	Forstwirtschaft .....	02
-	-	-	9,1	...	Fischerei .....	03
<b>22,6</b>	<b>1,8</b>	<b>16,7</b>	<b>19,0</b>	<b>0,8</b>	<b>Produzierendes Gewerbe</b> .....	<b>B bis F</b>
22,3	1,4	15,8	18,8	0,6	Produzierendes Gewerbe ohne Baugewerbe .....	B bis E
-	-17,1	21,6	21,0	4,0	Bergbau und Gewinnung von Steinen und Erden .....	B
2,3	2,1	19,6	16,9	- 5,6	Verarbeitendes Gewerbe .....	C
14,2	0,7	13,7	17,6	...	H.v. Nahrungsmitteln und Getränken, Tabakverarbeitung .....	CA
-12,1	-10,7	54,7	28,6	...	H.v. Textilien, Bekleidung, Lederwaren und Schuhen .....	CB
9,2	-36,5	16,3	77,4	...	H.v. Holzwaren, Papier und Druckerzeugnissen .....	CC
40,7	32,4	17,8	183,7	...	Kokerei und Mineralölverarbeitung .....	CD
6,9	35,4	61,4	3,7	...	H.v. chemischen Erzeugnissen .....	CE
8,1	12,5	23,4	10,9	...	H.v. pharmazeutischen Erzeugnissen .....	CF
12,0	6,5	17,5	22,7	...	H.v. Gummi-, Kunststoff-, Glaswaren, Keramik u.Ä. ....	CG
27,5	7,7	15,8	3,0	...	Metallerzeugung und -bearb., H.v. Metallerzeugnissen .....	CH
-11,6	7,4	-14,2	106,6	...	H.v. DV-Geräten, elektron. und optischen Erzeugnissen .....	CI
1,9	2,2	14,0	37,9	...	H.v. elektrischen Ausrüstungen .....	CJ
-15,9	-13,2	12,7	- 8,2	...	Maschinenbau .....	CK
-15,9	4,6	32,2	0,8	...	Fahrzeugbau .....	CL
2,5	3,1	- 7,5	58,1	...	H.v. Möbeln und sonst. Waren; Rep. und Inst. von Maschinen .....	CM
43,6	15,8	16,0	36,3	3,7	Energieversorgung .....	D
28,7	- 9,8	11,9	4,3	4,1	Wasserversorgung, Entsorgung u.Ä. ....	E
32,4	8,7	34,2	21,0	4,0	Baugewerbe .....	F
<b>16,2</b>	<b>0,3</b>	<b>6,8</b>	<b>4,3</b>	<b>4,7</b>	<b>Dienstleistungsbereiche</b> .....	<b>G bis T</b>
16,4	1,2	4,6	16,0	6,2	Handel, Verkehr, Gastgewerbe .....	G bis I
19,8	- 2,3	- 9,3	23,9	7,1	Handel; Instandhaltung und Reparatur von Kfz .....	G
11,6	2,7	10,6	14,4	6,7	Verkehr und Lagerei .....	H
58,8	2,4	3,0	4,6	- 2,0	Gastgewerbe .....	I
20,7	15,4	8,6	143,6	-38,0	Information und Kommunikation .....	J
36,1	- 0,8	- 7,8	-11,4	...	Verlagswesen, audiovisuelle Medien und Rundfunk .....	JA
20,2	168,3	100,6	- 4,7	...	Telekommunikation .....	JB
10,3	-22,1	-10,2	302,9	...	IT- und Informationsdienstleister .....	JC
32,4	4,9	13,6	15,0	3,6	Finanz- und Versicherungsdienstleister .....	K
15,8	0,7	6,6	0,7	5,8	Grundstücks- und Wohnungswesen .....	L
8,1	-22,5	- 1,0	51,0	-14,2	Unternehmensdienstleister .....	M bis N
0,1	-23,8	3,7	60,2	-17,2	Freiberufl., wissenschaftl. und technische Dienstleister .....	M
- 5,8	-12,6	20,3	79,0	...	Freiberufliche und technische Dienstleister .....	MA
7,4	-36,3	-16,9	13,3	...	Forschung und Entwicklung .....	MB
14,8	-31,1	-34,6	91,8	...	Sonstige freiberufl., wissenschaftl., techn. Dienstleister .....	MC
19,2	-17,5	-15,2	17,0	1,0	Sonstige Unternehmensdienstleister .....	N
15,3	- 0,9	9,1	5,1	5,3	Öffentliche Dienstleister, Erziehung, Gesundheit .....	O bis Q
17,2	- 2,4	8,8	0,9	3,3	Öffentliche Verwaltung, Verteidigung; Sozialversicherung .....	O
26,9	- 6,9	14,3	16,4	5,6	Erziehung und Unterricht .....	P
5,5	4,7	7,2	6,1	8,2	Gesundheits- und Sozialwesen .....	Q
9,9	0,1	9,6	5,5	...	Gesundheitswesen .....	QA
- 3,1	10,4	4,6	6,8	...	Heime und Sozialwesen .....	QB
13,2	5,2	0,8	5,9	- 1,4	Sonstige Dienstleister .....	R bis T
12,8	4,3	0,1	6,3	- 1,1	Kunst, Unterhaltung und Erholung .....	R
14,0	9,4	4,0	4,2	- 3,0	Sonstige Dienstleister a.n.g. ....	S
<b>17,1</b>	<b>0,4</b>	<b>7,4</b>	<b>5,4</b>	<b>4,4</b>	<b>Alle Wirtschaftsbereiche</b> .....	<b>A bis T</b>

## 2. Investitionen nach Wirtschaftsbereichen

### 2.1 Bruttoanlageinvestitionen in jeweiligen Preisen

#### 2.1.4 Neue sonstige Anlagen (Geistiges Eigentum sowie Nutztiere und Nutzpflanzungen)

WZ 2008	Wirtschaftsgliederung	1992	2015	2018	2019	2020
		1	2	3	4	5
<b>Mrd. EUR</b>						
<b>A</b>	<b>Land- und Forstwirtschaft, Fischerei .....</b>	<b>0,216</b>	<b>0,626</b>	<b>0,365</b>	<b>0,341</b>	<b>0,517</b>
01	Landwirtschaft .....	0,215	0,623	0,361	0,338	...
02	Forstwirtschaft .....	0,001	0,002	0,003	0,002	...
03	Fischerei .....	-	0,001	0,001	0,001	...
<b>B bis F</b>	<b>Produzierendes Gewerbe .....</b>	<b>26,562</b>	<b>56,008</b>	<b>71,346</b>	<b>75,066</b>	<b>75,359</b>
B bis E	Produzierendes Gewerbe ohne Baugewerbe .....	26,210	55,529	70,817	74,502	74,816
B	Bergbau und Gewinnung von Steinen und Erden .....	0,167	0,121	0,132	0,173	0,111
C	Verarbeitendes Gewerbe .....	25,748	54,619	69,748	73,246	73,621
CA	H.v. Nahrungsmitteln und Getränken, Tabakverarbeitung .....	0,316	0,471	0,552	0,521	...
CB	H.v. Textilien, Bekleidung, Lederwaren und Schuhen .....	0,180	0,228	0,210	0,222	...
CC	H.v. Holzwaren, Papier und Druckerzeugnissen .....	0,235	0,368	0,463	0,425	...
CD	Kokerei und Mineralölverarbeitung .....	0,049	0,216	0,196	0,185	...
CE	H.v. chemischen Erzeugnissen .....	2,660	3,254	3,685	4,211	...
CF	H.v. pharmazeutischen Erzeugnissen .....	2,920	5,861	7,728	8,183	...
CG	H.v. Gummi-, Kunststoff-, Glaswaren, Keramik u.Ä. ....	0,720	1,444	1,297	1,434	...
CH	Metallerzeugung und -bearb., H.v. Metallerzeugnissen .....	0,902	1,541	1,742	1,732	...
CI	H.v. DV-Geräten, elektron. und optischen Erzeugnissen .....	4,776	7,493	8,135	8,241	...
CJ	H.v. elektrischen Ausrüstungen .....	1,988	2,668	3,177	3,043	...
CK	Maschinenbau .....	2,453	5,456	7,159	7,578	...
CL	Fahrzeugbau .....	7,811	23,295	33,923	35,509	...
CM	H.v. Möbeln und sonst. Waren; Rep. und Inst. von Maschinen ....	0,738	2,324	1,481	1,962	...
D	Energieversorgung .....	0,252	0,692	0,817	0,966	0,968
E	Wasserversorgung, Entsorgung u.Ä. ....	0,043	0,097	0,120	0,117	0,116
F	Baugewerbe .....	0,352	0,479	0,529	0,564	0,543
<b>G bis T</b>	<b>Dienstleistungsbereiche .....</b>	<b>21,523</b>	<b>51,016</b>	<b>56,492</b>	<b>61,630</b>	<b>63,026</b>
G bis I	Handel, Verkehr, Gastgewerbe .....	1,764	4,458	4,844	5,242	4,980
G	Handel; Instandhaltung und Reparatur von Kfz .....	1,294	3,601	3,890	4,060	3,831
H	Verkehr und Lagerei .....	0,368	0,654	0,756	0,955	0,930
I	Gastgewerbe .....	0,102	0,203	0,198	0,227	0,219
J	Information und Kommunikation .....	5,416	14,612	14,391	18,215	18,921
JA	Verlagswesen, audiovisuelle Medien und Rundfunk .....	3,716	5,148	5,592	5,977	...
JB	Telekommunikation .....	0,466	3,306	0,924	3,413	...
JC	IT- und Informationsdienstleister .....	1,234	6,158	7,875	8,825	...
K	Finanz- und Versicherungsdienstleister .....	0,870	1,783	1,832	2,022	1,960
L	Grundstücks- und Wohnungswesen .....	0,057	0,107	0,124	0,165	0,159
M bis N	Unternehmensdienstleister .....	5,421	12,253	14,448	14,571	15,259
M	Freiberufl., wissenschaftl. und technische Dienstleister .....	5,185	11,522	13,574	13,589	14,308
MA	Freiberufliche und technische Dienstleister .....	0,404	2,311	3,128	3,066	...
MB	Forschung und Entwicklung .....	4,623	8,728	9,837	9,825	...
MC	Sonstige freiberufl., wissenschaftl., techn. Dienstleister .....	0,158	0,483	0,609	0,698	...
N	Sonstige Unternehmensdienstleister .....	0,236	0,731	0,874	0,982	0,951
O bis Q	Öffentliche Dienstleister, Erziehung, Gesundheit .....	6,603	15,984	18,957	19,547	19,912
O	Öffentliche Verwaltung, Verteidigung; Sozialversicherung .....	1,862	2,827	3,162	3,465	3,511
P	Erziehung und Unterricht .....	3,733	9,352	11,571	11,878	11,971
Q	Gesundheits- und Sozialwesen .....	1,008	3,805	4,224	4,204	4,430
QA	Gesundheitswesen .....	0,903	3,581	3,965	3,930	...
QB	Heime und Sozialwesen .....	0,105	0,224	0,259	0,274	...
R bis T	Sonstige Dienstleister .....	1,392	1,819	1,896	1,868	1,835
R	Kunst, Unterhaltung und Erholung .....	1,249	1,458	1,481	1,449	1,428
S	Sonstige Dienstleister a.n.g. ....	0,143	0,361	0,415	0,419	0,407
<b>A bis T</b>	<b>Alle Wirtschaftsbereiche .....</b>	<b>48,301</b>	<b>107,650</b>	<b>128,203</b>	<b>137,037</b>	<b>138,902</b>



1992	2015	2018	2019	2020	Wirtschaftsgliederung	WZ 2008
6	7	8	9	10		

Veränderung gegenüber dem Vorjahr in %

- 3,1	- 3,2	-45,1	- 6,6	51,6	<b>Land- und Forstwirtschaft, Fischerei .....</b>	<b>A</b>
- 3,2	- 3,3	-45,5	- 6,4	...	Landwirtschaft .....	01
-	-	50,0	-33,3	...	Forstwirtschaft .....	02
-	-	-	-	...	Fischerei .....	03
<b>3,8</b>	<b>6,6</b>	<b>7,8</b>	<b>5,2</b>	<b>0,4</b>	<b>Produzierendes Gewerbe .....</b>	<b>B bis F</b>
3,8	6,6	7,9	5,2	0,4	Produzierendes Gewerbe ohne Baugewerbe .....	B bis E
5,7	-37,9	- 5,0	31,1	-35,8	Bergbau und Gewinnung von Steinen und Erden .....	B
3,7	6,7	7,9	5,0	0,5	Verarbeitendes Gewerbe .....	C
- 1,3	11,9	12,7	- 5,6	...	H.v. Nahrungsmitteln und Getränken, Tabakverarbeitung .....	CA
- 2,7	23,2	-11,0	5,7	...	H.v. Textilien, Bekleidung, Lederwaren und Schuhen .....	CB
-	- 3,2	2,9	- 8,2	...	H.v. Holzwaren, Papier und Druckerzeugnissen .....	CC
- 2,0	57,7	3,7	- 5,6	...	Kokerei und Mineralölverarbeitung .....	CD
8,4	0,0	4,4	14,3	...	H.v. chemischen Erzeugnissen .....	CE
1,7	7,7	31,9	5,9	...	H.v. pharmazeutischen Erzeugnissen .....	CF
5,3	17,6	5,6	10,6	...	H.v. Gummi-, Kunststoff-, Glaswaren, Keramik u.Ä. ....	CG
5,3	13,6	0,9	- 0,6	...	Metallerzeugung und -bearb., H.v. Metallerzeugnissen .....	CH
2,3	0,6	10,1	1,3	...	H.v. DV-Geräten, elektron. und optischen Erzeugnissen .....	CI
4,9	17,2	5,9	- 4,2	...	H.v. elektrischen Ausrüstungen .....	CJ
1,2	- 1,5	- 2,3	5,9	...	Maschinenbau .....	CK
4,5	6,7	6,9	4,7	...	Fahrzeugbau .....	CL
3,9	39,2	- 1,9	32,5	...	H.v. Möbeln und sonst. Waren; Rep. und Inst. von Maschinen .....	CM
11,0	10,7	12,1	18,2	0,2	Energieversorgung .....	D
26,5	9,0	18,8	- 2,5	- 0,9	Wasserversorgung, Entsorgung u.Ä. ....	E
5,7	3,9	1,3	6,6	- 3,7	Baugewerbe .....	F
<b>16,2</b>	<b>8,7</b>	<b>4,8</b>	<b>9,1</b>	<b>2,3</b>	<b>Dienstleistungsbereiche .....</b>	<b>G bis T</b>
7,0	2,5	2,5	8,2	- 5,0	Handel, Verkehr, Gastgewerbe .....	G bis I
9,8	4,3	3,8	4,4	- 5,6	Handel; Instandhaltung und Reparatur von Kfz .....	G
- 3,2	- 7,9	- 4,5	26,3	- 2,6	Verkehr und Lagerei .....	H
12,1	9,1	5,3	14,6	- 3,5	Gastgewerbe .....	I
49,9	19,6	11,6	26,6	3,9	Information und Kommunikation .....	J
84,6	10,3	41,3	6,9	...	Verlagswesen, audiovisuelle Medien und Rundfunk .....	JA
2,6	118,8	-33,0	269,4	...	Telekommunikation .....	JB
7,8	1,9	4,2	12,1	...	IT- und Informationsdienstleister .....	JC
6,4	5,4	2,6	10,4	- 3,1	Finanz- und Versicherungsdienstleister .....	K
3,6	21,6	-12,7	33,1	- 3,6	Grundstücks- und Wohnungswesen .....	L
1,8	6,5	- 0,6	0,9	4,7	Unternehmensdienstleister .....	M bis N
1,5	7,7	- 0,5	0,1	5,3	Freiberufl., wissenschaftl. und technische Dienstleister .....	M
4,1	32,3	-26,4	- 2,0	...	Freiberufliche und technische Dienstleister .....	MA
1,1	2,9	12,3	- 0,1	...	Forschung und Entwicklung .....	MB
7,5	3,2	- 3,3	14,6	...	Sonstige freiberufl., wissenschaftl., techn. Dienstleister .....	MC
7,3	- 8,9	- 2,8	12,4	- 3,2	Sonstige Unternehmensdienstleister .....	N
6,7	3,7	6,0	3,1	1,9	Öffentliche Dienstleister, Erziehung, Gesundheit .....	O bis Q
- 1,0	6,2	6,2	9,6	1,3	Öffentliche Verwaltung, Verteidigung; Sozialversicherung .....	O
9,4	4,7	5,9	2,7	0,8	Erziehung und Unterricht .....	P
12,9	- 0,5	6,1	- 0,5	5,4	Gesundheits- und Sozialwesen .....	Q
13,4	- 0,7	6,1	- 0,9	...	Gesundheitswesen .....	QA
8,2	3,7	5,3	5,8	...	Heime und Sozialwesen .....	QB
59,3	8,5	- 1,2	- 1,5	- 1,8	Sonstige Dienstleister .....	R bis T
71,6	11,4	- 4,3	- 2,2	- 1,4	Kunst, Unterhaltung und Erholung .....	R
- 2,1	- 1,6	11,6	1,0	- 2,9	Sonstige Dienstleister a.n.g. ....	S
<b>9,0</b>	<b>7,5</b>	<b>6,2</b>	<b>6,9</b>	<b>1,4</b>	<b>Alle Wirtschaftsbereiche .....</b>	<b>A bis T</b>

**2. Anlageinvestitionen nach Wirtschaftsbereichen**  
**2.2 Bruttoanlageinvestitionen, preisbereinigt**  
**2.2.1 Neue Anlagen**

WZ 2008	Wirtschaftsgliederung	1992	2015	2018	2019	2020
		1	2	3	4	5
<b>Kettenindex (2015=100)</b>						
<b>A</b>	<b>Land- und Forstwirtschaft, Fischerei .....</b>	<b>94,960</b>	<b>100</b>	<b>95,460</b>	<b>94,990</b>	<b>89,270</b>
01	Landwirtschaft .....	94,470	100	95,200	94,570	...
02	Forstwirtschaft .....	120,660	100	104,260	108,130	...
03	Fischerei .....	63,550	100	95,940	101,430	...
<b>B bis F</b>	<b>Produzierendes Gewerbe .....</b>	<b>107,420</b>	<b>100</b>	<b>115,300</b>	<b>119,430</b>	<b>114,010</b>
B bis E	Produzierendes Gewerbe ohne Baugewerbe .....	104,820	100	114,420	118,490	113,050
B	Bergbau und Gewinnung von Steinen und Erden .....	270,370	100	85,990	100,050	86,480
C	Verarbeitendes Gewerbe .....	92,520	100	115,780	118,650	112,690
CA	H.v. Nahrungsmitteln und Getränken, Tabakverarbeitung .....	144,990	100	100,950	105,280	...
CB	H.v. Textilien, Bekleidung, Lederwaren und Schuhen .....	179,420	100	104,850	85,720	...
CC	H.v. Holzwaren, Papier und Druckerzeugnissen .....	172,360	100	113,020	119,400	...
CD	Kokerei und Mineralölverarbeitung .....	147,080	100	129,690	161,280	...
CE	H.v. chemischen Erzeugnissen .....	122,680	100	105,590	114,340	...
CF	H.v. pharmazeutischen Erzeugnissen .....	72,170	100	122,540	128,060	...
CG	H.v. Gummi-, Kunststoff-, Glaswaren, Keramik u.Ä. ....	117,620	100	104,730	107,580	...
CH	Metallerzeugung und -bearb., H.v. Metallerzeugnissen .....	110,720	100	108,940	105,950	...
CI	H.v. DV-Geräten, elektron. und optischen Erzeugnissen .....	101,350	100	110,050	115,830	...
CJ	H.v. elektrischen Ausrüstungen .....	131,970	100	112,080	109,680	...
CK	Maschinenbau .....	91,830	100	120,350	117,440	...
CL	Fahrzeugbau .....	53,720	100	127,280	130,080	...
CM	H.v. Möbeln und sonst. Waren; Rep. und Inst. von Maschinen ....	77,090	100	86,050	94,660	...
D	Energieversorgung .....	114,600	100	106,140	122,370	118,730
E	Wasserversorgung, Entsorgung u.Ä. ....	219,890	100	113,830	112,890	111,640
F	Baugewerbe .....	157,670	100	134,220	139,810	134,890
<b>G bis T</b>	<b>Dienstleistungsbereiche .....</b>	<b>75,400</b>	<b>100</b>	<b>108,810</b>	<b>109,820</b>	<b>108,610</b>
G bis I	Handel, Verkehr, Gastgewerbe .....	77,470	100	106,500	107,700	102,580
G	Handel; Instandhaltung und Reparatur von Kfz .....	77,870	100	93,680	97,430	92,720
H	Verkehr und Lagerei .....	73,950	100	117,060	116,550	111,710
I	Gastgewerbe .....	96,620	100	91,540	92,430	82,480
J	Information und Kommunikation .....	67,320	100	108,650	133,890	125,770
JA	Verlagswesen, audiovisuelle Medien und Rundfunk .....	86,690	100	109,690	114,970	...
JB	Telekommunikation .....	136,800	100	80,090	106,740	...
JC	IT- und Informationsdienstleister .....	9,090	100	137,670	173,530	...
K	Finanz- und Versicherungsdienstleister .....	67,530	100	102,370	117,760	115,040
L	Grundstücks- und Wohnungswesen .....	92,850	100	109,270	105,720	109,530
M bis N	Unternehmensdienstleister .....	45,110	100	108,230	110,790	98,470
M	Freiberufl., wissenschaftl. und technische Dienstleister .....	46,280	100	115,350	126,210	121,300
MA	Freiberufliche und technische Dienstleister .....	28,910	100	133,100	160,040	...
MB	Forschung und Entwicklung .....	59,010	100	102,540	102,110	...
MC	Sonstige freiberufl., wissenschaftl., techn. Dienstleister .....	37,600	100	127,840	147,380	...
N	Sonstige Unternehmensdienstleister .....	44,820	100	105,730	105,310	90,340
O bis Q	Öffentliche Dienstleister, Erziehung, Gesundheit .....	74,890	100	112,610	113,340	116,450
O	Öffentliche Verwaltung, Verteidigung; Sozialversicherung .....	95,890	100	117,720	115,300	121,260
P	Erziehung und Unterricht .....	68,510	100	114,320	120,700	123,610
Q	Gesundheits- und Sozialwesen .....	58,790	100	106,470	107,130	107,380
QA	Gesundheitswesen .....	74,070	100	108,120	107,710	...
QB	Heime und Sozialwesen .....	37,750	100	104,200	106,320	...
R bis T	Sonstige Dienstleister .....	74,050	100	98,050	99,020	92,850
R	Kunst, Unterhaltung und Erholung .....	65,430	100	98,150	99,210	93,570
S	Sonstige Dienstleister a.n.g. ....	99,610	100	97,770	98,490	90,840
<b>A bis T</b>	<b>Alle Wirtschaftsbereiche .....</b>	<b>82,910</b>	<b>100</b>	<b>110,120</b>	<b>111,820</b>	<b>109,580</b>

1992	2015	2018	2019	2020	Wirtschaftsgliederung	WZ 2008
6	7	8	9	10		

Veränderung gegenüber dem Vorjahr in %

- 5,2	- 3,3	- 0,6	- 0,5	- 6,0	<b>Land- und Forstwirtschaft, Fischerei</b> .....	<b>A</b>
- 5,2	- 3,3	- 0,7	- 0,7	...	Landwirtschaft .....	01
- 4,2	- 4,3	5,1	3,7	...	Forstwirtschaft .....	02
-10,4	- 1,4	- 7,9	5,7	...	Fischerei .....	03
<b>1,3</b>	<b>2,1</b>	<b>5,9</b>	<b>3,6</b>	<b>- 4,5</b>	<b>Produzierendes Gewerbe</b> .....	<b>B bis F</b>
0,6	2,2	5,5	3,6	- 4,6	Produzierendes Gewerbe ohne Baugewerbe .....	B bis E
20,3	-21,9	- 4,0	16,4	-13,6	Bergbau und Gewinnung von Steinen und Erden .....	B
- 5,5	3,7	5,4	2,5	- 5,0	Verarbeitendes Gewerbe .....	C
- 3,8	7,6	2,5	4,3	...	H.v. Nahrungsmitteln und Getränken, Tabakverarbeitung .....	CA
-17,9	8,9	2,3	-18,2	...	H.v. Textilien, Bekleidung, Lederwaren und Schuhen .....	CB
- 4,6	- 1,0	10,0	5,6	...	H.v. Holzwaren, Papier und Druckerzeugnissen .....	CC
- 1,6	-12,2	11,5	24,4	...	Kokerei und Mineralölverarbeitung .....	CD
- 4,0	- 2,5	- 2,5	8,3	...	H.v. chemischen Erzeugnissen .....	CE
- 2,3	4,1	26,4	4,5	...	H.v. pharmazeutischen Erzeugnissen .....	CF
- 3,1	11,1	8,1	2,7	...	H.v. Gummi-, Kunststoff-, Glaswaren, Keramik u.Ä. ....	CG
- 1,4	3,0	5,5	- 2,7	...	Metallerzeugung und -bearb., H.v. Metallerzeugnissen .....	CH
- 3,7	0,8	6,1	5,3	...	H.v. DV-Geräten, elektron. und optischen Erzeugnissen .....	CI
- 5,9	4,4	1,6	- 2,1	...	H.v. elektrischen Ausrüstungen .....	CJ
-13,0	- 0,5	3,0	- 2,4	...	Maschinenbau .....	CK
- 6,1	4,4	4,2	2,2	...	Fahrzeugbau .....	CL
- 5,7	18,7	6,2	10,0	...	H.v. Möbeln und sonst. Waren; Rep. und Inst. von Maschinen .....	CM
21,6	- 0,1	3,5	15,3	- 3,0	Energieversorgung .....	D
19,4	- 6,6	9,7	- 0,8	- 1,1	Wasserversorgung, Entsorgung u.Ä. ....	E
11,5	- 0,2	13,4	4,2	- 3,5	Baugewerbe .....	F
<b>6,1</b>	<b>2,2</b>	<b>2,7</b>	<b>0,9</b>	<b>- 1,1</b>	<b>Dienstleistungsbereiche</b> .....	<b>G bis T</b>
5,4	3,9	2,8	1,1	- 4,8	Handel, Verkehr, Gastgewerbe .....	G bis I
8,1	4,8	- 4,9	4,0	- 4,8	Handel; Instandhaltung und Reparatur von Kfz .....	G
1,2	3,7	7,9	- 0,4	- 4,2	Verkehr und Lagerei .....	H
22,3	0,2	- 0,2	1,0	-10,8	Gastgewerbe .....	I
18,1	14,6	6,4	23,2	- 6,1	Information und Kommunikation .....	J
50,7	7,8	33,0	4,8	...	Verlagswesen, audiovisuelle Medien und Rundfunk .....	JA
12,3	38,6	- 9,3	33,3	...	Telekommunikation .....	JB
2,7	0,5	7,1	26,0	...	IT- und Informationsdienstleister .....	JC
19,9	9,6	8,5	15,0	- 2,3	Finanz- und Versicherungsdienstleister .....	K
9,0	- 1,4	2,2	- 3,2	3,6	Grundstücks- und Wohnungswesen .....	L
- 8,3	5,7	0,7	2,4	-11,1	Unternehmensdienstleister .....	M bis N
- 5,2	- 0,7	- 0,3	9,4	- 3,9	Freiberufl., wissenschaftl. und technische Dienstleister .....	M
-16,6	1,0	- 4,3	20,2	...	Freiberufliche und technische Dienstleister .....	MA
- 1,0	- 1,3	3,8	- 0,4	...	Forschung und Entwicklung .....	MB
- 2,0	- 4,5	- 4,3	15,3	...	Sonstige freiberufl., wissenschaftl., techn. Dienstleister .....	MC
- 9,2	8,1	1,1	- 0,4	-14,2	Sonstige Unternehmensdienstleister .....	N
4,8	1,3	4,7	0,6	2,7	Öffentliche Dienstleister, Erziehung, Gesundheit .....	O bis Q
6,3	2,6	6,6	- 2,1	5,2	Öffentliche Verwaltung, Verteidigung; Sozialversicherung .....	O
10,3	- 0,9	5,0	5,6	2,4	Erziehung und Unterricht .....	P
- 0,5	1,3	2,6	0,6	0,2	Gesundheits- und Sozialwesen .....	Q
1,8	- 2,0	3,2	- 0,4	...	Gesundheitswesen .....	QA
- 5,9	6,2	1,6	2,0	...	Heime und Sozialwesen .....	QB
9,1	3,3	- 2,2	1,0	- 6,2	Sonstige Dienstleister .....	R bis T
10,4	3,7	- 3,2	1,1	- 5,7	Kunst, Unterhaltung und Erholung .....	R
6,7	2,2	0,8	0,7	- 7,8	Sonstige Dienstleister a.n.g. ....	S
<b>4,4</b>	<b>2,1</b>	<b>3,4</b>	<b>1,5</b>	<b>- 2,0</b>	<b>Alle Wirtschaftsbereiche</b> .....	<b>A bis T</b>

**2. Investitionen nach Wirtschaftsbereichen**  
2.2 Bruttoanlageinvestitionen, preisbereinigt  
2.2.2 Neue Ausrüstungen einschließlich militärischer Waffensysteme

WZ 2008	Wirtschaftsgliederung	1992	2015	2018	2019	2020
		1	2	3	4	5
<b>Kettenindex (2015=100)</b>						
<b>A</b>	<b>Land- und Forstwirtschaft, Fischerei .....</b>	<b>95,100</b>	<b>100</b>	<b>103,550</b>	<b>103,180</b>	<b>92,850</b>
01	Landwirtschaft .....	95,040	100	103,510	103,020	...
02	Forstwirtschaft .....	111,650	100	108,260	110,800	...
03	Fischerei .....	62,550	100	95,160	100,080	...
<b>B bis F</b>	<b>Produzierendes Gewerbe .....</b>	<b>110,070</b>	<b>100</b>	<b>114,000</b>	<b>114,330</b>	<b>102,670</b>
B bis E	Produzierendes Gewerbe ohne Baugewerbe .....	105,450	100	112,010	112,160	100,090
B	Bergbau und Gewinnung von Steinen und Erden .....	271,930	100	85,180	97,820	87,460
C	Verarbeitendes Gewerbe .....	105,220	100	112,290	112,330	99,970
CA	H.v. Nahrungsmitteln und Getränken, Tabakverarbeitung .....	138,700	100	98,010	101,720	...
CB	H.v. Textilien, Bekleidung, Lederwaren und Schuhen .....	204,310	100	118,800	79,030	...
CC	H.v. Holzwaren, Papier und Druckerzeugnissen .....	165,190	100	109,810	110,730	...
CD	Kokerei und Mineralölverarbeitung .....	165,620	100	140,460	165,390	...
CE	H.v. chemischen Erzeugnissen .....	120,010	100	106,110	112,780	...
CF	H.v. pharmazeutischen Erzeugnissen .....	65,810	100	117,390	123,090	...
CG	H.v. Gummi-, Kunststoff-, Glaswaren, Keramik u.Ä. ....	121,190	100	110,090	109,350	...
CH	Metallerzeugung und -bearb., H.v. Metallerzeugnissen .....	110,890	100	111,410	107,950	...
CI	H.v. DV-Geräten, elektron. und optischen Erzeugnissen .....	125,840	100	138,450	153,050	...
CJ	H.v. elektrischen Ausrüstungen .....	145,030	100	112,980	109,960	...
CK	Maschinenbau .....	102,760	100	116,060	107,360	...
CL	Fahrzeugbau .....	58,260	100	112,740	113,720	...
CM	H.v. Möbeln und sonst. Waren; Rep. und Inst. von Maschinen ....	89,940	100	117,500	110,910	...
D	Energieversorgung .....	100,740	100	106,130	106,320	96,220
E	Wasserversorgung, Entsorgung u.Ä. ....	71,910	100	130,250	128,190	115,960
F	Baugewerbe .....	167,850	100	139,400	142,010	135,590
<b>G bis T</b>	<b>Dienstleistungsbereiche .....</b>	<b>49,010</b>	<b>100</b>	<b>111,070</b>	<b>111,410</b>	<b>100,890</b>
G bis I	Handel, Verkehr, Gastgewerbe .....	62,460	100	106,710	101,020	90,300
G	Handel; Instandhaltung und Reparatur von Kfz .....	69,910	100	93,850	92,130	83,750
H	Verkehr und Lagerei .....	51,830	100	117,290	108,260	96,360
I	Gastgewerbe .....	91,200	100	89,640	89,860	74,940
J	Information und Kommunikation .....	47,870	100	122,460	135,810	119,480
JA	Verlagswesen, audiovisuelle Medien und Rundfunk .....	72,780	100	99,430	92,190	...
JB	Telekommunikation .....	108,160	100	105,200	109,640	...
JC	IT- und Informationsdienstleister .....	2,740	100	161,200	196,790	...
K	Finanz- und Versicherungsdienstleister .....	28,970	100	116,430	143,710	133,320
L	Grundstücks- und Wohnungswesen .....	47,720	100	178,330	170,400	153,560
M bis N	Unternehmensdienstleister .....	41,630	100	106,580	106,670	92,140
M	Freiberufl., wissenschaftl. und technische Dienstleister .....	28,040	100	116,000	123,780	115,880
MA	Freiberufliche und technische Dienstleister .....	24,840	100	131,340	142,760	...
MB	Forschung und Entwicklung .....	25,310	100	84,840	85,870	...
MC	Sonstige freiberufl., wissenschaftl., techn. Dienstleister .....	36,100	100	134,460	144,530	...
N	Sonstige Unternehmensdienstleister .....	43,350	100	105,470	104,670	89,370
O bis Q	Öffentliche Dienstleister, Erziehung, Gesundheit .....	51,050	100	118,890	119,740	121,900
O	Öffentliche Verwaltung, Verteidigung; Sozialversicherung .....	59,560	100	139,080	138,720	155,780
P	Erziehung und Unterricht .....	51,330	100	106,130	112,980	121,450
Q	Gesundheits- und Sozialwesen .....	46,380	100	110,290	110,460	102,520
QA	Gesundheitswesen .....	63,020	100	113,290	112,180	...
QB	Heime und Sozialwesen .....	26,670	100	106,740	108,420	...
R bis T	Sonstige Dienstleister .....	44,410	100	103,710	105,160	91,650
R	Kunst, Unterhaltung und Erholung .....	28,380	100	107,880	109,420	94,110
S	Sonstige Dienstleister a.n.g. ....	80,130	100	97,910	99,240	88,190
<b>A bis T</b>	<b>Alle Wirtschaftsbereiche .....</b>	<b>66,180</b>	<b>100</b>	<b>111,740</b>	<b>112,060</b>	<b>101,200</b>

1992	2015	2018	2019	2020	Wirtschaftsgliederung	WZ 2008
6	7	8	9	10		

Veränderung gegenüber dem Vorjahr in %

- 8,5	- 2,2	5,0	- 0,4	-10,0	<b>Land- und Forstwirtschaft, Fischerei .....</b>	<b>A</b>
- 8,4	- 2,3	5,1	- 0,5	...	Landwirtschaft .....	01
-11,1	0,7	6,9	2,3	...	Forstwirtschaft .....	02
-12,5	- 1,6	- 9,4	5,2	...	Fischerei .....	03
- 4,5	0,9	5,4	0,3	-10,2	<b>Produzierendes Gewerbe .....</b>	<b>B bis F</b>
- 6,1	1,1	4,7	0,1	-10,8	Produzierendes Gewerbe ohne Baugewerbe .....	B bis E
24,9	-19,1	- 3,8	14,8	-10,6	Bergbau und Gewinnung von Steinen und Erden .....	B
- 9,0	3,1	5,0	0,0	-11,0	Verarbeitendes Gewerbe .....	C
- 5,9	8,8	0,8	3,8	...	H.v. Nahrungsmitteln und Getränken, Tabakverarbeitung .....	CA
-20,1	11,4	1,6	-33,5	...	H.v. Textilien, Bekleidung, Lederwaren und Schuhen .....	CB
- 5,8	4,4	11,3	0,8	...	H.v. Holzwaren, Papier und Druckerzeugnissen .....	CC
- 5,3	-23,9	13,7	17,7	...	Kokerei und Mineralölverarbeitung .....	CD
- 9,9	- 6,9	-10,2	6,3	...	H.v. chemischen Erzeugnissen .....	CE
- 8,1	- 2,1	21,9	4,9	...	H.v. pharmazeutischen Erzeugnissen .....	CF
- 5,2	10,6	8,8	- 0,7	...	H.v. Gummi-, Kunststoff-, Glaswaren, Keramik u.Ä. ....	CG
- 4,8	0,8	6,7	- 3,1	...	Metallerzeugung und -bearb., H.v. Metallerzeugnissen .....	CH
- 7,9	8,2	6,7	10,5	...	H.v. DV-Geräten, elektron. und optischen Erzeugnissen .....	CI
-10,8	- 4,8	- 0,8	- 2,7	...	H.v. elektrischen Ausrüstungen .....	CJ
-15,9	5,2	11,4	- 7,5	...	Maschinenbau .....	CK
-11,5	4,4	3,1	0,9	...	Fahrzeugbau .....	CL
- 9,1	7,2	15,1	- 5,6	...	H.v. Möbeln und sonst. Waren; Rep. und Inst. von Maschinen .....	CM
8,6	-10,3	- 1,9	0,2	- 9,5	Energieversorgung .....	D
4,7	5,2	17,9	- 1,6	- 9,5	Wasserversorgung, Entsorgung u.Ä. ....	E
10,1	- 1,7	12,3	1,9	- 4,5	Baugewerbe .....	F
- 1,5	7,4	3,9	0,3	- 9,4	<b>Dienstleistungsbereiche .....</b>	<b>G bis T</b>
2,4	6,7	5,1	- 5,3	-10,6	Handel, Verkehr, Gastgewerbe .....	G bis I
6,0	9,3	- 3,0	- 1,8	- 9,1	Handel; Instandhaltung und Reparatur von Kfz .....	G
- 2,8	5,9	10,5	- 7,7	-11,0	Verkehr und Lagerei .....	H
10,2	- 0,8	0,6	0,2	-16,6	Gastgewerbe .....	I
10,6	10,2	2,5	10,9	-12,0	Information und Kommunikation .....	J
0,2	2,6	1,7	- 7,3	...	Verlagswesen, audiovisuelle Medien und Rundfunk .....	JA
12,9	15,2	- 7,0	4,2	...	Telekommunikation .....	JB
- 3,5	3,1	17,9	22,1	...	IT- und Informationsdienstleister .....	JC
17,1	24,2	11,2	23,4	- 7,2	Finanz- und Versicherungsdienstleister .....	K
13,2	-18,1	4,7	- 4,4	- 9,9	Grundstücks- und Wohnungswesen .....	L
-10,1	8,0	1,8	0,1	-13,6	Unternehmensdienstleister .....	M bis N
-12,2	1,2	3,8	6,7	- 6,4	Freiberufl., wissenschaftl. und technische Dienstleister .....	M
-25,6	- 4,8	8,5	8,7	...	Freiberufliche und technische Dienstleister .....	MA
1,7	14,7	- 5,9	1,2	...	Forschung und Entwicklung .....	MB
- 7,5	- 2,7	2,4	7,5	...	Sonstige freiberufl., wissenschaftl., techn. Dienstleister .....	MC
- 9,9	8,9	1,5	- 0,8	-14,6	Sonstige Unternehmensdienstleister .....	N
- 1,3	6,9	6,8	0,7	1,8	Öffentliche Dienstleister, Erziehung, Gesundheit .....	O bis Q
- 4,0	20,8	15,6	- 0,3	12,3	Öffentliche Verwaltung, Verteidigung; Sozialversicherung .....	O
4,5	4,5	0,7	6,5	7,5	Erziehung und Unterricht .....	P
- 1,5	0,8	2,6	0,2	- 7,2	Gesundheits- und Sozialwesen .....	Q
- 0,7	- 2,0	2,1	- 1,0	...	Gesundheitswesen .....	QA
- 3,6	4,3	3,3	1,6	...	Heime und Sozialwesen .....	QB
- 0,0	1,2	0,4	1,4	-12,8	Sonstige Dienstleister .....	R bis T
- 4,6	2,7	0,8	1,4	-14,0	Kunst, Unterhaltung und Erholung .....	R
5,8	- 0,7	- 0,2	1,4	-11,1	Sonstige Dienstleister a.n.g. ....	S
- 3,0	5,0	4,3	0,3	- 9,7	<b>Alle Wirtschaftsbereiche .....</b>	<b>A bis T</b>

2. Investitionen nach Wirtschaftsbereichen  
2.2 Bruttoanlageinvestitionen, preisbereinigt  
2.2.3 Neue Bauten

WZ 2008	Wirtschaftsgliederung	1992	2015	2018	2019	2020
		1	2	3	4	5
<b>Kettenindex (2015=100)</b>						
<b>A</b>	<b>Land- und Forstwirtschaft, Fischerei .....</b>	<b>99,230</b>	<b>100</b>	<b>89,840</b>	<b>92,080</b>	<b>91,090</b>
01	Landwirtschaft .....	97,520	100	89,380	91,400	...
02	Forstwirtschaft .....	136,960	100	98,190	104,570	...
03	Fischerei .....	72,730	100	100,000	109,090	...
<b>B bis F</b>	<b>Produzierendes Gewerbe .....</b>	<b>205,300</b>	<b>100</b>	<b>105,180</b>	<b>119,860</b>	<b>118,570</b>
B bis E	Produzierendes Gewerbe ohne Baugewerbe .....	207,400	100	104,480	118,940	117,500
B	Bergbau und Gewinnung von Steinen und Erden .....	480,840	100	76,820	89,210	90,400
C	Verarbeitendes Gewerbe .....	178,560	100	102,690	115,020	105,840
CA	H.v. Nahrungsmitteln und Getränken, Tabakverarbeitung .....	232,250	100	113,970	128,500	...
CB	H.v. Textilien, Bekleidung, Lederwaren und Schuhen .....	214,590	100	75,300	93,420	...
CC	H.v. Holzwaren, Papier und Druckerzeugnissen .....	472,110	100	138,650	235,870	...
CD	Kokerei und Mineralölverarbeitung .....	463,170	100	172,240	468,650	...
CE	H.v. chemischen Erzeugnissen .....	171,840	100	93,280	92,770	...
CF	H.v. pharmazeutischen Erzeugnissen .....	101,990	100	111,960	118,940	...
CG	H.v. Gummi-, Kunststoff-, Glaswaren, Keramik u.Ä. ....	212,120	100	107,400	126,280	...
CH	Metallerzeugung und -bearb., H.v. Metallerzeugnissen .....	176,890	100	91,280	90,100	...
CI	H.v. DV-Geräten, elektron. und optischen Erzeugnissen .....	173,170	100	88,880	175,990	...
CJ	H.v. elektrischen Ausrüstungen .....	277,050	100	98,410	130,210	...
CK	Maschinenbau .....	166,700	100	123,410	108,550	...
CL	Fahrzeugbau .....	88,860	100	100,860	97,370	...
CM	H.v. Möbeln und sonst. Waren; Rep. und Inst. von Maschinen ....	200,050	100	58,940	89,100	...
D	Energieversorgung .....	143,180	100	104,910	137,210	139,720
E	Wasserversorgung, Entsorgung u.Ä. ....	305,560	100	106,420	105,990	109,140
F	Baugewerbe .....	158,210	100	119,560	138,700	140,450
<b>G bis T</b>	<b>Dienstleistungsbereiche .....</b>	<b>102,450</b>	<b>100</b>	<b>107,920</b>	<b>107,960</b>	<b>111,040</b>
G bis I	Handel, Verkehr, Gastgewerbe .....	121,750	100	106,380	118,210	122,690
G	Handel; Instandhaltung und Reparatur von Kfz .....	133,460	100	86,770	103,060	107,500
H	Verkehr und Lagerei .....	117,630	100	117,060	128,250	133,820
I	Gastgewerbe .....	113,890	100	93,630	93,910	89,600
J	Information und Kommunikation .....	1.328,350	100	150,840	352,320	213,220
JA	Verlagswesen, audiovisuelle Medien und Rundfunk .....	432,500	100	173,250	147,670	...
JB	Telekommunikation .....	2.804,360	100	111,570	102,080	...
JC	IT- und Informationsdienstleister .....	54,360	100	178,110	687,750	...
K	Finanz- und Versicherungsdienstleister .....	131,540	100	93,370	102,920	105,010
L	Grundstücks- und Wohnungswesen .....	93,580	100	108,560	105,030	109,030
M bis N	Unternehmensdienstleister .....	92,870	100	121,200	175,650	146,680
M	Freiberufl., wissenschaftl. und technische Dienstleister .....	65,330	100	123,140	189,390	152,610
MA	Freiberufliche und technische Dienstleister .....	58,870	100	140,170	240,530	...
MB	Forschung und Entwicklung .....	75,340	100	98,050	107,210	...
MC	Sonstige freiberufl., wissenschaftl., techn. Dienstleister .....	73,990	100	104,780	192,360	...
N	Sonstige Unternehmensdienstleister .....	186,780	100	114,530	128,360	126,230
O bis Q	Öffentliche Dienstleister, Erziehung, Gesundheit .....	106,070	100	108,500	108,820	113,260
O	Öffentliche Verwaltung, Verteidigung; Sozialversicherung .....	118,800	100	110,370	105,800	108,320
P	Erziehung und Unterricht .....	107,370	100	115,090	128,540	134,030
Q	Gesundheits- und Sozialwesen .....	84,580	100	102,530	104,300	111,260
QA	Gesundheitswesen .....	112,100	100	103,590	104,770	...
QB	Heime und Sozialwesen .....	54,040	100	101,350	103,790	...
R bis T	Sonstige Dienstleister .....	100,930	100	93,780	95,150	92,090
R	Kunst, Unterhaltung und Erholung .....	86,900	100	93,910	95,600	92,880
S	Sonstige Dienstleister a.n.g. ....	159,240	100	93,170	93,240	88,760
<b>A bis T</b>	<b>Alle Wirtschaftsbereiche .....</b>	<b>110,350</b>	<b>100</b>	<b>107,570</b>	<b>108,710</b>	<b>111,430</b>

1992	2015	2018	2019	2020	Wirtschaftsgliederung	WZ 2008
6	7	8	9	10		

Veränderung gegenüber dem Vorjahr in %

4,9	- 4,7	- 1,0	2,5	- 1,1	<b>Land- und Forstwirtschaft, Fischerei</b> .....	<b>A</b>
4,8	- 4,5	- 1,1	2,3	...	Landwirtschaft .....	01
7,1	-10,4	1,7	6,5	...	Forstwirtschaft .....	02
-	-	-	9,1	...	Fischerei .....	03
<b>16,0</b>	<b>- 0,2</b>	<b>10,4</b>	<b>14,0</b>	<b>- 1,1</b>	<b>Produzierendes Gewerbe</b> .....	<b>B bis F</b>
15,7	- 0,5	9,6	13,8	- 1,2	Produzierendes Gewerbe ohne Baugewerbe .....	B bis E
- 5,5	-28,0	7,8	16,1	1,3	Bergbau und Gewinnung von Steinen und Erden .....	B
- 3,4	0,2	14,0	12,0	- 8,0	Verarbeitendes Gewerbe .....	C
7,9	- 1,1	8,5	12,7	...	H.v. Nahrungsmitteln und Getränken, Tabakverarbeitung .....	CA
-16,7	-12,4	47,7	24,1	...	H.v. Textilien, Bekleidung, Lederwaren und Schuhen .....	CB
3,1	-37,7	11,0	70,1	...	H.v. Holzwaren, Papier und Druckerzeugnissen .....	CC
32,7	29,4	12,3	172,1	...	Kokerei und Mineralölverarbeitung .....	CD
1,0	32,7	53,5	- 0,5	...	H.v. chemischen Erzeugnissen .....	CE
2,0	10,3	17,3	6,2	...	H.v. pharmazeutischen Erzeugnissen .....	CF
5,7	4,5	12,2	17,6	...	H.v. Gummi-, Kunststoff-, Glaswaren, Keramik u.Ä. ....	CG
20,4	5,7	10,6	- 1,3	...	Metallerzeugung und -bearb., H.v. Metallerzeugnissen .....	CH
-16,5	5,3	-18,2	98,0	...	H.v. DV-Geräten, elektron. und optischen Erzeugnissen .....	CI
- 3,8	0,3	8,6	32,3	...	H.v. elektrischen Ausrüstungen .....	CJ
-20,6	-14,9	7,5	-12,0	...	Maschinenbau .....	CK
-20,5	2,6	26,0	- 3,5	...	Fahrzeugbau .....	CL
- 3,2	1,3	-11,4	51,2	...	H.v. Möbeln und sonst. Waren; Rep. und Inst. von Maschinen .....	CM
36,1	13,5	9,1	30,8	1,8	Energieversorgung .....	D
21,8	-11,3	5,6	- 0,4	3,0	Wasserversorgung, Entsorgung u.Ä. ....	E
25,1	6,8	28,1	16,0	1,3	Baugewerbe .....	F
<b>9,4</b>	<b>- 1,5</b>	<b>2,0</b>	<b>0,0</b>	<b>2,9</b>	<b>Dienstleistungsbereiche</b> .....	<b>G bis T</b>
10,0	- 0,7	- 0,7	11,1	3,8	Handel, Verkehr, Gastgewerbe .....	G bis I
13,1	- 4,1	-13,4	18,8	4,3	Handel; Instandhaltung und Reparatur von Kfz .....	G
5,6	0,8	4,6	9,6	4,3	Verkehr und Lagerei .....	H
49,9	0,5	- 1,7	0,3	- 4,6	Gastgewerbe .....	I
12,9	13,2	3,3	133,6	-39,5	Information und Kommunikation .....	J
28,9	- 2,4	-12,1	-14,8	...	Verlagswesen, audiovisuelle Medien und Rundfunk .....	JA
12,3	163,4	89,4	- 8,5	...	Telekommunikation .....	JB
4,1	-23,7	-14,3	286,1	...	IT- und Informationsdienstleister .....	JC
25,0	2,8	8,7	10,2	2,0	Finanz- und Versicherungsdienstleister .....	K
9,0	- 1,2	2,2	- 3,3	3,8	Grundstücks- und Wohnungswesen .....	L
2,0	-24,1	- 5,5	44,9	-16,5	Unternehmensdienstleister .....	M bis N
- 5,5	-25,5	- 1,0	53,8	-19,4	Freiberufl., wissenschaftl. und technische Dienstleister .....	M
-11,1	-14,1	14,7	71,6	...	Freiberufliche und technische Dienstleister .....	MA
1,3	-38,1	-20,3	9,3	...	Forschung und Entwicklung .....	MB
9,3	-32,3	-37,6	83,6	...	Sonstige freiberufl., wissenschaftl., techn. Dienstleister .....	MC
12,5	-19,1	-19,0	12,1	- 1,7	Sonstige Unternehmensdienstleister .....	N
8,8	- 2,5	3,7	0,3	4,1	Öffentliche Dienstleister, Erziehung, Gesundheit .....	O bis Q
10,7	- 3,7	2,9	- 4,1	2,4	Öffentliche Verwaltung, Verteidigung; Sozialversicherung .....	O
19,9	- 8,7	9,4	11,7	4,3	Erziehung und Unterricht .....	P
- 0,6	2,8	2,3	1,7	6,7	Gesundheits- und Sozialwesen .....	Q
3,3	- 1,7	4,6	1,1	...	Gesundheitswesen .....	QA
- 8,5	8,4	- 0,1	2,4	...	Heime und Sozialwesen .....	QB
7,1	3,5	- 3,8	1,5	- 3,2	Sonstige Dienstleister .....	R bis T
6,4	2,5	- 4,5	1,8	- 2,8	Kunst, Unterhaltung und Erholung .....	R
8,7	7,8	- 0,9	0,1	- 4,8	Sonstige Dienstleister a.n.g. ....	S
<b>10,4</b>	<b>- 1,4</b>	<b>2,6</b>	<b>1,1</b>	<b>2,5</b>	<b>Alle Wirtschaftsbereiche</b> .....	<b>A bis T</b>

**2. Investitionen nach Wirtschaftsbereichen**  
2.2 Bruttoanlageinvestitionen, preisbereinigt  
2.2.4 Neue sonstige Anlagen (Geistiges Eigentum sowie Nutztiere und Nutzpflanzungen)

WZ 2008	Wirtschaftsgliederung	1992	2015	2018	2019	2020
		1	2	3	4	5
<b>Kettenindex (2015=100)</b>						
<b>A</b>	<b>Land- und Forstwirtschaft, Fischerei .....</b>	<b>84,660</b>	<b>100</b>	<b>38,780</b>	<b>29,850</b>	<b>41,500</b>
01	Landwirtschaft .....	86,000	100	38,360	29,540	...
02	Forstwirtschaft .....	50,000	100	150,000	100	...
03	Fischerei .....	100	100	100	100	...
<b>B bis F</b>	<b>Produzierendes Gewerbe .....</b>	<b>66,690</b>	<b>100</b>	<b>120,720</b>	<b>125,180</b>	<b>125,560</b>
B bis E	Produzierendes Gewerbe ohne Baugewerbe .....	66,650	100	120,820	125,270	125,680
B	Bergbau und Gewinnung von Steinen und Erden .....	171,310	100	98,220	124,260	77,570
C	Verarbeitendes Gewerbe .....	66,810	100	120,940	125,160	125,700
CA	H.v. Nahrungsmitteln und Getränken, Tabakverarbeitung .....	83,970	100	113,170	105,790	...
CB	H.v. Textilien, Bekleidung, Lederwaren und Schuhen .....	94,440	100	89,620	94,320	...
CC	H.v. Holzwaren, Papier und Druckerzeugnissen .....	74,460	100	121,650	110,610	...
CD	Kokerei und Mineralölverarbeitung .....	25,040	100	86,180	80,460	...
CE	H.v. chemischen Erzeugnissen .....	114,970	100	107,310	120,880	...
CF	H.v. pharmazeutischen Erzeugnissen .....	72,250	100	124,610	129,970	...
CG	H.v. Gummi-, Kunststoff-, Glaswaren, Keramik u.Ä. ....	67,930	100	85,910	93,650	...
CH	Metallerzeugung und -bearb., H.v. Metallerzeugnissen .....	76,580	100	108,060	106,010	...
CI	H.v. DV-Geräten, elektron. und optischen Erzeugnissen .....	91,150	100	102,770	102,590	...
CJ	H.v. elektrischen Ausrüstungen .....	104,240	100	112,960	106,670	...
CK	Maschinenbau .....	62,940	100	124,520	129,930	...
CL	Fahrzeugbau .....	48,550	100	137,610	141,900	...
CM	H.v. Möbeln und sonst. Waren; Rep. und Inst. von Maschinen ....	43,380	100	60,880	79,630	...
D	Energieversorgung .....	38,510	100	115,180	134,920	134,640
E	Wasserversorgung, Entsorgung u.Ä. ....	47,730	100	121,470	117,420	116,410
F	Baugewerbe .....	70,820	100	108,980	115,360	110,860
<b>G bis T</b>	<b>Dienstleistungsbereiche .....</b>	<b>47,780</b>	<b>100</b>	<b>106,900</b>	<b>115,310</b>	<b>117,220</b>
G bis I	Handel, Verkehr, Gastgewerbe .....	39,110	100	106,040	113,790	107,800
G	Handel; Instandhaltung und Reparatur von Kfz .....	35,750	100	105,220	108,820	102,360
H	Verkehr und Lagerei .....	55,160	100	113,490	142,470	138,440
I	Gastgewerbe .....	45,930	100	96,550	110,210	106,320
J	Information und Kommunikation .....	40,200	100	96,610	121,520	126,080
JA	Verlagswesen, audiovisuelle Medien und Rundfunk .....	83,810	100	109,820	117,810	...
JB	Telekommunikation .....	14,010	100	27,450	100,660	...
JC	IT- und Informationsdienstleister .....	19,450	100	123,200	136,320	...
K	Finanz- und Versicherungsdienstleister .....	46,010	100	100,770	110,290	106,580
L	Grundstücks- und Wohnungswesen .....	49,380	100	114,950	152,030	146,510
M bis N	Unternehmensdienstleister .....	54,540	100	113,430	112,750	117,430
M	Freiberufl., wissenschaftl. und technische Dienstleister .....	56,550	100	113,130	111,550	116,780
MA	Freiberufliche und technische Dienstleister .....	18,090	100	130,810	126,970	...
MB	Forschung und Entwicklung .....	68,930	100	107,840	105,840	...
MC	Sonstige freiberufl., wissenschaftl., techn. Dienstleister .....	33,790	100	123,220	140,420	...
N	Sonstige Unternehmensdienstleister .....	29,660	100	118,200	132,130	127,690
O bis Q	Öffentliche Dienstleister, Erziehung, Gesundheit .....	47,110	100	112,880	114,590	115,320
O	Öffentliche Verwaltung, Verteidigung; Sozialversicherung .....	57,430	100	109,230	118,590	119,270
P	Erziehung und Unterricht .....	49,150	100	116,870	117,760	116,630
Q	Gesundheits- und Sozialwesen .....	33,160	100	105,840	103,980	109,430
QA	Gesundheitswesen .....	32,480	100	105,310	102,970	...
QB	Heime und Sozialwesen .....	43,660	100	114,270	120,440	...
R bis T	Sonstige Dienstleister .....	101,110	100	101,040	99,280	97,150
R	Kunst, Unterhaltung und Erholung .....	122,760	100	97,870	95,620	93,840
S	Sonstige Dienstleister a.n.g. ....	36,330	100	114,130	114,400	110,850
<b>A bis T</b>	<b>Alle Wirtschaftsbereiche .....</b>	<b>57,240</b>	<b>100</b>	<b>113,660</b>	<b>119,870</b>	<b>121,070</b>



1992	2015	2018	2019	2020	Wirtschaftsgliederung	WZ 2008
6	7	8	9	10		

Veränderung gegenüber dem Vorjahr in %

-	- 8,7	-54,7	-23,0	39,0	<b>Land- und Forstwirtschaft, Fischerei .....</b>	<b>A</b>
-	- 8,7	-55,1	-23,0	...	Landwirtschaft .....	01
-	-	50,0	-33,3	...	Forstwirtschaft .....	02
-	-	-	-	...	Fischerei .....	03
<b>1,5</b>	<b>4,6</b>	<b>5,0</b>	<b>3,7</b>	<b>0,3</b>	<b>Produzierendes Gewerbe .....</b>	<b>B bis F</b>
1,5	4,6	5,0	3,7	0,3	Produzierendes Gewerbe ohne Baugewerbe .....	B bis E
3,8	-37,4	-10,1	26,5	-37,6	Bergbau und Gewinnung von Steinen und Erden .....	B
1,4	4,7	4,9	3,5	0,4	Verarbeitendes Gewerbe .....	C
- 2,8	10,4	10,6	- 6,5	...	H.v. Nahrungsmitteln und Getränken, Tabakverarbeitung .....	CA
- 3,2	22,7	-12,3	5,2	...	H.v. Textilien, Bekleidung, Lederwaren und Schuhen .....	CB
- 0,9	- 4,5	1,1	- 9,1	...	H.v. Holzwaren, Papier und Druckerzeugnissen .....	CC
- 2,0	54,8	1,1	- 6,6	...	Kokerei und Mineralölverarbeitung .....	CD
6,0	- 1,9	1,6	12,6	...	H.v. chemischen Erzeugnissen .....	CE
- 0,7	5,5	28,2	4,3	...	H.v. pharmazeutischen Erzeugnissen .....	CF
3,1	15,6	3,3	9,0	...	H.v. Gummi-, Kunststoff-, Glaswaren, Keramik u.Ä. ....	CG
3,3	11,7	- 1,3	- 1,9	...	Metallerzeugung und -bearb., H.v. Metallerzeugnissen .....	CH
- 0,1	- 1,4	7,1	- 0,2	...	H.v. DV-Geräten, elektron. und optischen Erzeugnissen .....	CI
2,4	15,0	3,2	- 5,6	...	H.v. elektrischen Ausrüstungen .....	CJ
- 1,1	- 3,3	- 4,9	4,3	...	Maschinenbau .....	CK
2,0	4,6	3,9	3,1	...	Fahrzeugbau .....	CL
1,8	36,7	- 4,0	30,8	...	H.v. Möbeln und sonst. Waren; Rep. und Inst. von Maschinen .....	CM
9,2	9,9	10,6	17,1	- 0,2	Energieversorgung .....	D
26,5	9,0	17,8	- 3,3	- 0,9	Wasserversorgung, Entsorgung u.Ä. ....	E
4,8	3,3	0,4	5,9	- 3,9	Baugewerbe .....	F
<b>12,8</b>	<b>7,5</b>	<b>3,1</b>	<b>7,9</b>	<b>1,7</b>	<b>Dienstleistungsbereiche .....</b>	<b>G bis T</b>
5,7	1,5	1,0	7,3	- 5,3	Handel, Verkehr, Gastgewerbe .....	G bis I
8,4	3,2	2,2	3,4	- 5,9	Handel; Instandhaltung und Reparatur von Kfz .....	G
- 4,0	- 8,5	- 5,6	25,5	- 2,8	Verkehr und Lagerei .....	H
11,0	8,6	4,3	14,1	- 3,5	Gastgewerbe .....	I
46,2	18,2	10,5	25,8	3,8	Information und Kommunikation .....	J
79,6	8,9	41,7	7,3	...	Verlagswesen, audiovisuelle Medien und Rundfunk .....	JA
1,5	117,6	-33,8	266,7	...	Telekommunikation .....	JB
5,1	0,6	2,2	10,6	...	IT- und Informationsdienstleister .....	JC
5,5	4,6	1,4	9,4	- 3,4	Finanz- und Versicherungsdienstleister .....	K
3,6	21,6	-13,4	32,3	- 3,6	Grundstücks- und Wohnungswesen .....	L
- 1,0	5,6	- 2,6	- 0,6	4,2	Unternehmensdienstleister .....	M bis N
- 1,3	6,7	- 2,5	- 1,4	4,7	Freiberufl., wissenschaftl. und technische Dienstleister .....	M
3,1	30,6	-27,6	- 2,9	...	Freiberufliche und technische Dienstleister .....	MA
- 1,9	2,0	9,9	- 1,9	...	Forschung und Entwicklung .....	MB
6,8	2,6	- 4,6	14,0	...	Sonstige freiberufl., wissenschaftl., techn. Dienstleister .....	MC
6,4	- 9,2	- 3,7	11,8	- 3,4	Sonstige Unternehmensdienstleister .....	N
2,8	2,4	3,7	1,5	0,6	Öffentliche Dienstleister, Erziehung, Gesundheit .....	O bis Q
- 3,0	5,8	4,9	8,6	0,6	Öffentliche Verwaltung, Verteidigung; Sozialversicherung .....	O
4,0	3,4	3,4	0,8	- 1,0	Erziehung und Unterricht .....	P
10,8	- 2,2	3,5	- 1,8	5,2	Gesundheits- und Sozialwesen .....	Q
11,2	- 2,5	3,4	- 2,2	...	Gesundheitswesen .....	QA
7,2	3,2	4,5	5,4	...	Heime und Sozialwesen .....	QB
50,2	7,5	- 2,2	- 1,7	- 2,1	Sonstige Dienstleister .....	R bis T
60,8	10,1	- 5,3	- 2,3	- 1,9	Kunst, Unterhaltung und Erholung .....	R
- 2,8	- 1,9	10,8	0,2	- 3,1	Sonstige Dienstleister a.n.g. ....	S
<b>6,2</b>	<b>5,9</b>	<b>3,8</b>	<b>5,5</b>	<b>1,0</b>	<b>Alle Wirtschaftsbereiche .....</b>	<b>A bis T</b>

## 2. Investitionen nach Wirtschaftsbereichen

### 2.3 Nettoanlageinvestitionen – insgesamt – in jeweiligen Preisen 1)

WZ 2008	Wirtschaftsgliederung	1992	2015	2018	2019	2020
		1	2	3	4	5
<b>Mrd. EUR</b>						
<b>A</b>	<b>Land- und Forstwirtschaft, Fischerei .....</b>	<b>0,630</b>	<b>- 0,715</b>	<b>- 1,177</b>	<b>- 1,232</b>	<b>- 1,815</b>
01	Landwirtschaft .....	0,758	- 0,527	- 0,992	- 1,058	...
02	Forstwirtschaft .....	- 0,101	- 0,165	- 0,158	- 0,151	...
03	Fischerei .....	- 0,027	- 0,023	- 0,027	- 0,023	...
<b>B bis F</b>	<b>Produzierendes Gewerbe .....</b>	<b>37,654</b>	<b>7,141</b>	<b>23,801</b>	<b>27,278</b>	<b>15,787</b>
B bis E	Produzierendes Gewerbe ohne Baugewerbe .....	33,156	6,029	21,041	24,386	13,462
B	Bergbau und Gewinnung von Steinen und Erden .....	0,093	- 0,385	- 0,469	- 0,264	- 0,403
C	Verarbeitendes Gewerbe .....	17,398	8,577	21,972	22,918	13,094
CA	H.v. Nahrungsmitteln und Getränken, Tabakverarbeitung .....	2,577	0,640	0,554	0,807	...
CB	H.v. Textilien, Bekleidung, Lederwaren und Schuhen .....	- 0,232	- 0,114	- 0,057	- 0,231	...
CC	H.v. Holzwaren, Papier und Druckerzeugnissen .....	1,403	- 0,845	- 0,221	0,035	...
CD	Kokerei und Mineralölverarbeitung .....	0,262	- 0,069	0,208	0,507	...
CE	H.v. chemischen Erzeugnissen .....	1,205	- 0,804	- 0,185	0,611	...
CF	H.v. pharmazeutischen Erzeugnissen .....	1,045	1,137	2,684	2,996	...
CG	H.v. Gummi-, Kunststoff-, Glaswaren, Keramik u.Ä. ....	1,837	0,568	0,744	0,873	...
CH	Metallerzeugung und -bearb., H.v. Metallerzeugnissen .....	1,432	- 0,101	0,612	0,275	...
CI	H.v. DV-Geräten, elektron. und optischen Erzeugnissen .....	1,010	- 0,693	0,616	1,223	...
CJ	H.v. elektrischen Ausrüstungen .....	1,026	- 0,040	0,485	0,300	...
CK	Maschinenbau .....	1,397	0,761	2,848	2,262	...
CL	Fahrzeugbau .....	3,780	7,040	13,519	12,696	...
CM	H.v. Möbeln und sonst. Waren; Rep. und Inst. von Maschinen ....	0,656	1,097	0,165	0,564	...
D	Energieversorgung .....	5,603	1,268	1,726	4,095	3,348
E	Wasserversorgung, Entsorgung u.Ä. ....	10,062	- 3,431	- 2,188	- 2,363	- 2,577
F	Baugewerbe .....	4,498	1,112	2,760	2,892	2,325
<b>G bis T</b>	<b>Dienstleistungsbereiche .....</b>	<b>131,904</b>	<b>80,353</b>	<b>103,601</b>	<b>103,079</b>	<b>90,706</b>
G bis I	Handel, Verkehr, Gastgewerbe .....	21,379	10,080	10,962	11,017	6,805
G	Handel; Instandhaltung und Reparatur von Kfz .....	8,985	3,689	0,578	1,327	- 0,003
H	Verkehr und Lagerei .....	11,123	5,973	10,496	9,795	7,364
I	Gastgewerbe .....	1,271	0,418	- 0,112	- 0,105	- 0,556
J	Information und Kommunikation .....	10,491	2,649	2,453	8,002	4,372
JA	Verlagswesen, audiovisuelle Medien und Rundfunk .....	2,317	0,171	0,612	0,728	...
JB	Telekommunikation .....	7,744	0,690	- 2,035	0,576	...
JC	IT- und Informationsdienstleister .....	0,430	1,788	3,876	6,698	...
K	Finanz- und Versicherungsdienstleister .....	4,867	3,132	2,658	4,381	3,567
L	Grundstücks- und Wohnungswesen .....	67,081	39,882	53,324	44,371	50,493
M bis N	Unternehmensdienstleister .....	10,146	18,848	22,345	24,454	14,599
M	Freiberufl., wissenschaftl. und technische Dienstleister .....	0,512	3,426	4,975	6,879	5,218
MA	Freiberufliche und technische Dienstleister .....	- 0,528	1,565	3,164	5,083	...
MB	Forschung und Entwicklung .....	1,216	1,562	1,292	1,067	...
MC	Sonstige freiberufl., wissenschaftl., techn. Dienstleister .....	- 0,176	0,299	0,519	0,729	...
N	Sonstige Unternehmensdienstleister .....	9,634	15,422	17,370	17,575	9,381
O bis Q	Öffentliche Dienstleister, Erziehung, Gesundheit .....	14,754	5,742	12,459	11,459	12,360
O	Öffentliche Verwaltung, Verteidigung; Sozialversicherung .....	5,673	1,457	6,670	5,190	6,616
P	Erziehung und Unterricht .....	2,129	- 0,411	0,963	1,788	1,910
Q	Gesundheits- und Sozialwesen .....	6,952	4,696	4,826	4,481	3,834
QA	Gesundheitswesen .....	5,028	- 0,248	0,378	- 0,002	...
QB	Heime und Sozialwesen .....	1,924	4,944	4,448	4,483	...
R bis T	Sonstige Dienstleister .....	3,186	0,020	- 0,600	- 0,605	- 1,490
R	Kunst, Unterhaltung und Erholung .....	1,700	0,102	- 0,433	- 0,445	- 1,052
S	Sonstige Dienstleister a.n.g. ....	1,486	- 0,082	- 0,167	- 0,160	- 0,438
<b>A bis T</b>	<b>Alle Wirtschaftsbereiche .....</b>	<b>170,188</b>	<b>86,779</b>	<b>126,225</b>	<b>129,125</b>	<b>104,678</b>
	Nachrichtlich:					
	Nettoanlageinvestitionen der Volkswirtschaft insgesamt	<b>161,385</b>	<b>63,078</b>	<b>99,316</b>	<b>103,256</b>	<b>77,420</b>

1) Neue Anlagen aus Tab. 2.1.1 abzgl. Abschreibungen.

## 2. Investitionen nach Wirtschaftsbereichen

### 2.4 Kreuztabelle der Bruttoinvestitionen für das Jahr 2019 nach Wirtschaftsbereichen

WZ 2008	Wirtschaftsgliederung	Brutto- investitionen	Bruttoanlageinvestitionen			
			insgesamt	Ausrüstungs- investitionen 1)	Bau- investitionen	Sonstige Anlagen 2)
			1	2	3	4
<b>in jeweiligen Preisen, Mrd. EUR</b>						
A-T	Alle Wirtschaftsbereiche .....	769,039	742,218	241,125	364,056	137,037
A	Land- und Forstwirtschaft, Fischerei .....	.	9,898	6,953	2,604	0,341
B-F	Produzierendes Gewerbe .....	.	184,277	79,408	29,803	75,066
B-E	Produzierendes Gewerbe ohne Baugewerbe .....	.	175,162	72,445	28,215	74,502
B	Bergbau und Gewinnung von Steinen und Erden .....	.	1,233	0,985	0,075	0,173
C	Verarbeitendes Gewerbe .....	.	142,871	59,939	9,686	73,246
D	Energieversorgung .....	.	18,925	7,721	10,238	0,966
E	Wasserversorgung, Entsorgung u.Ä. ....	.	12,133	3,800	8,216	0,117
F	Baugewerbe .....	.	9,115	6,963	1,588	0,564
G-T	Dienstleistungsbereiche .....	.	548,043	154,764	331,649	61,630
G-I	Handel, Verkehr, Gastgewerbe .....	.	69,656	36,123	28,291	5,242
G	Handel; Instandhaltung und Reparatur von Kfz .....	.	23,517	12,288	7,169	4,060
H	Verkehr und Lagerei .....	.	42,254	21,896	19,403	0,955
I	Gastgewerbe .....	.	3,885	1,939	1,719	0,227
J	Information und Kommunikation .....	.	34,605	13,647	2,743	18,215
K	Finanz- und Versicherungsdienstleister .....	.	13,226	6,155	5,049	2,022
L	Grundstücks- und Wohnungswesen .....	.	228,698	2,744	225,789	0,165
M-N	Unternehmensdienstleister .....	.	80,075	58,209	7,295	14,571
M	Freiberufl., wissenschaftl. und technische Dienstleister .....	.	27,250	7,568	6,093	13,589
N	Sonstige Unternehmensdienstleister .....	.	52,825	50,641	1,202	0,982
O-Q	Öffentliche Dienstleister, Erziehung, Gesundheit .....	.	108,293	33,693	55,053	19,547
O	Öffentliche Verwaltung, Verteidigung; Sozialversicherung .....	.	43,868	12,663	27,740	3,465
P	Erziehung und Unterricht .....	.	25,757	3,890	9,989	11,878
Q	Gesundheits- und Sozialwesen .....	.	38,668	17,140	17,324	4,204
R-T	Sonstige Dienstleister .....	.	13,490	4,193	7,429	1,868
R	Kunst, Unterhaltung und Erholung .....	.	10,064	2,581	6,034	1,449
S	Sonstige Dienstleister a.n.g. ....	.	3,426	1,612	1,395	0,419
T	Häusliche Dienste .....	-	-	-	-	-
U	Exterritoriale Organisationen und Körperschaften .....	-	-	-	-	-
<b>preisbereinigt, Kettenindex (2015=100)</b>						
A-T	Alle Wirtschaftsbereiche .....	115,76	112,16	113,13	108,71	119,87
A	Land- und Forstwirtschaft, Fischerei .....	.	94,89	103,19	92,08	29,85
B-F	Produzierendes Gewerbe .....	.	119,51	114,31	119,86	125,18
B-E	Produzierendes Gewerbe ohne Baugewerbe .....	.	118,56	112,11	118,94	125,27
B	Bergbau und Gewinnung von Steinen und Erden .....	.	99,55	97,16	89,21	124,26
C	Verarbeitendes Gewerbe .....	.	118,76	112,36	115,02	125,16
D	Energieversorgung .....	.	122,32	105,88	137,21	134,92
E	Wasserversorgung, Entsorgung u.Ä. ....	.	112,67	128,15	105,99	117,42
F	Baugewerbe .....	.	140,81	143,49	138,70	115,36
G-T	Dienstleistungsbereiche .....	.	110,20	113,02	107,96	115,31
G-I	Handel, Verkehr, Gastgewerbe .....	.	108,88	102,28	118,21	113,79
G	Handel; Instandhaltung und Reparatur von Kfz .....	.	98,06	92,39	103,06	108,82
H	Verkehr und Lagerei .....	.	118,21	110,30	128,25	142,47
I	Gastgewerbe .....	.	92,13	89,11	93,91	110,21
J	Information und Kommunikation .....	.	133,96	136,09	352,32	121,52
K	Finanz- und Versicherungsdienstleister .....	.	116,94	143,71	95,35	110,29
L	Grundstücks- und Wohnungswesen .....	.	105,55	168,93	105,00	152,03
M-N	Unternehmensdienstleister .....	.	112,49	107,80	175,65	112,75
M	Freiberufl., wissenschaftl. und technische Dienstleister .....	.	125,59	121,33	189,39	111,55
N	Sonstige Unternehmensdienstleister .....	.	106,80	106,02	128,36	132,13
O-Q	Öffentliche Dienstleister, Erziehung, Gesundheit .....	.	114,23	121,50	109,68	114,59
O	Öffentliche Verwaltung, Verteidigung; Sozialversicherung .....	.	117,76	145,78	107,48	118,59
P	Erziehung und Unterricht .....	.	120,70	112,44	128,54	117,76
Q	Gesundheits- und Sozialwesen .....	.	106,97	110,23	104,30	103,98
R-T	Sonstige Dienstleister .....	.	98,80	104,90	95,15	99,28
R	Kunst, Unterhaltung und Erholung .....	.	98,86	108,43	95,60	95,62
S	Sonstige Dienstleister a.n.g. ....	.	98,63	99,60	93,24	114,40
T	Häusliche Dienste .....	-	-	-	-	-
U	Exterritoriale Organisationen und Körperschaften .....	-	-	-	-	-

1) Einschl. militärischer Waffensysteme. – 2) Geistiges Eigentum sowie Nutztiere und Nutzpflanzen.

### 3. Investitionen nach Sektoren

#### 3.1 Brutto- und Nettoanlageinvestitionen sowie ihr Anteil am Bruttoinlandsprodukt in jeweiligen Preisen

Jahr, Vierteljahr	Bruttoanlageinvestitionen		Abschreibungen		Nettoanlageinvestitionen		Anteil am Bruttoinlandsprodukt			
	Sektor Staat	Nicht- staatliche Sektoren	Sektor Staat	Nicht- staatliche Sektoren	Sektor Staat	Nicht- staatliche Sektoren	Bruttoanlageinvestitionen		Nettoanlageinvestitionen	
	1	2	3	4	5	6	Sektor Staat	Nichtstaatl. Sektoren	Sektor Staat	Nichtstaatl. Sektoren
	Mrd. EUR						in %			
1991	49,775	344,946	37,796	208,100	11,979	136,846	3,1	21,8	0,8	8,6
1992	55,318	373,621	40,483	227,071	14,835	146,550	3,3	22,0	0,9	8,6
1993	54,350	366,848	42,616	243,016	11,734	123,832	3,1	21,0	0,7	7,1
1994	53,583	388,096	43,793	253,970	9,790	134,126	2,9	21,2	0,5	7,3
1995	49,855	396,118	44,846	264,443	5,009	131,675	2,6	20,9	0,3	6,9
1996	48,780	393,662	44,972	272,147	3,808	121,515	2,5	20,5	0,2	6,3
1997	45,948	398,265	45,080	280,182	0,868	118,083	2,3	20,3	0,0	6,0
1998	46,503	412,749	45,145	287,986	1,358	124,763	2,3	20,5	0,1	6,2
1999	49,173	425,304	45,501	296,164	3,672	129,140	2,4	20,7	0,2	6,3
2000	49,002	438,500	46,299	309,894	2,703	128,606	2,3	20,8	0,1	6,1
2001	49,196	423,944	46,843	320,864	2,353	103,080	2,3	19,5	0,1	4,7
2002	48,239	394,062	47,263	328,427	0,976	65,635	2,2	17,9	0,0	3,0
2003	46,825	384,947	47,583	332,097	- 0,758	52,850	2,1	17,4	0,0	2,4
2004	43,915	388,023	48,165	338,527	- 4,250	49,496	1,9	17,2	- 0,2	2,2
2005	44,091	392,443	48,654	344,480	- 4,563	47,963	1,9	17,1	- 0,2	2,1
2006	48,800	423,515	49,770	353,228	- 0,970	70,287	2,0	17,8	0,0	2,9
2007	49,296	452,027	52,034	371,238	- 2,738	80,789	2,0	18,1	- 0,1	3,2
2008	53,781	463,232	53,941	386,991	- 0,160	76,241	2,1	18,2	0,0	3,0
2009	58,139	413,093	55,386	396,611	2,753	16,482	2,4	16,9	0,1	0,7
2010	60,456	440,692	57,014	405,009	3,442	35,683	2,4	17,2	0,1	1,4
2011	62,530	486,171	59,270	418,869	3,260	67,302	2,3	18,0	0,1	2,5
2012	60,803	497,074	61,607	433,717	- 0,804	63,357	2,2	18,1	0,0	2,3
2013	61,255	498,245	63,534	446,308	- 2,279	51,937	2,2	17,7	- 0,1	1,8
2014	61,397	525,268	65,281	459,569	- 3,884	65,699	2,1	17,9	- 0,1	2,2
2015	64,765	541,071	66,944	475,814	- 2,179	65,257	2,1	17,9	- 0,1	2,2
2016	68,621	567,678	68,701	489,988	- 0,080	77,690	2,2	18,1	0,0	2,5
2017	72,832	594,044	71,458	509,894	1,374	84,150	2,2	18,2	0,0	2,6
2018	79,545	629,632	75,301	534,560	4,244	95,072	2,4	18,7	0,1	2,8
2019	83,112	659,106	79,308	559,654	3,804	99,452	2,4	19,0	0,1	2,9
2020	89,199	646,670	81,751	576,698	7,448	69,972	2,6	19,2	0,2	2,1
2021	91,325	690,163	87,32	606,927	4,005	83,236	2,6	19,3	0,1	2,3
2016 1.Vj	13,226	129,368	17,007	121,191	- 3,781	8,177	1,7	17,0	- 0,5	1,1
2.Vj	16,632	146,518	17,115	122,091	- 0,483	24,427	2,1	18,8	- 0,1	3,1
3.Vj	17,960	144,772	17,242	122,968	0,718	21,804	2,3	18,3	0,1	2,8
4.Vj	20,803	147,020	17,337	123,738	3,466	23,282	2,6	18,3	0,4	2,9
2017 1.Vj	13,379	137,448	17,606	125,766	- 4,227	11,682	1,7	17,2	- 0,5	1,5
2.Vj	18,094	150,433	17,793	126,918	0,301	23,515	2,3	18,8	0,0	2,9
3.Vj	19,577	150,965	17,946	128,040	1,631	22,925	2,4	18,3	0,2	2,8
4.Vj	21,782	155,198	18,113	129,170	3,669	26,028	2,6	18,4	0,4	3,1
2018 1.Vj	14,713	143,890	18,472	131,552	- 3,759	12,338	1,8	17,5	- 0,5	1,5
2.Vj	19,079	160,747	18,693	132,883	0,386	27,864	2,3	19,3	0,0	3,3
3.Vj	21,145	160,256	18,974	134,475	2,171	25,781	2,5	19,0	0,3	3,1
4.Vj	24,608	164,739	19,162	135,650	5,446	29,089	2,8	19,0	0,6	3,4
2019 1.Vj	15,081	154,854	19,569	138,269	- 4,488	16,585	1,8	18,2	- 0,5	1,9
2.Vj	20,637	166,956	19,744	139,484	0,893	27,472	2,4	19,6	0,1	3,2
3.Vj	22,454	168,260	19,927	140,548	2,527	27,712	2,6	19,2	0,3	3,2
4.Vj	24,940	169,036	20,068	141,353	4,872	27,683	2,8	19,0	0,5	3,1
2020 1.Vj	16,665	157,542	20,389	143,735	- 3,724	13,807	1,9	18,3	- 0,4	1,6
2.Vj	22,974	154,111	20,509	144,741	2,465	9,370	3,0	19,9	0,3	1,2
3.Vj	22,614	163,488	20,356	144,057	2,258	19,431	2,6	19,2	0,3	2,3
4.Vj	26,946	171,529	20,497	144,165	6,449	27,364	3,1	19,5	0,7	3,1
2021 1.Vj	17,037	157,806	21,035	147,267	- 3,998	10,539	2,0	18,6	- 0,5	1,2
2.Vj	21,889	176,405	21,431	150,117	0,458	26,288	2,5	20,4	0,1	3,0
3.Vj	23,212	176,049	22,222	154,135	0,990	21,914	2,5	19,2	0,1	2,4
4.Vj	29,187	179,903	22,632	155,408	6,555	24,495	3,1	19,1	0,7	2,6
2022 1.Vj	18,500	175,351	23,469	160,196	- 4,969	15,155	2,0	19,1	- 0,5	1,7

### 3. Investitionen nach Sektoren

#### 3.2 Brutto- und Nettoinvestitionen in jeweiligen Preisen

Nr.	Anlagearten	1992	2015	2019	2020	2021
		1	2	3	4	5
<b>Mrd. EUR</b>						
<b>Volkswirtschaft insgesamt</b>						
01	Bruttoinvestitionen .....	429,941	597,457	769,039	712,206	811,356
02	Bruttoanlageinvestitionen .....	428,939	605,836	742,218	735,869	781,488
03	Abschreibungen .....	267,554	542,758	638,962	658,449	694,247
04	Nettoinvestitionen .....	162,387	54,699	130,077	53,757	117,109
05	Nettoanlageinvestitionen .....	161,385	63,078	103,256	77,420	87,241
<b>Nichtfinanzielle Kapitalgesellschaften</b>						
06	Bruttoinvestitionen .....	226,364	335,525	448,779	385,759	456,580
07	Bruttoanlageinvestitionen .....	227,655	348,367	429,381	410,187	434,370
08	Abschreibungen .....	150,017	305,534	359,944	370,640	389,374
09	Nettoinvestitionen .....	76,347	29,991	88,835	15,119	67,206
10	Nettoanlageinvestitionen .....	77,638	42,833	69,437	39,547	44,996
<b>Finanzielle Kapitalgesellschaften</b>						
11	Bruttoinvestitionen .....	10,541	11,827	15,033	14,055	14,603
12	Bruttoanlageinvestitionen .....	10,822	11,665	14,604	14,447	14,603
13	Abschreibungen .....	5,920	10,053	12,244	12,869	13,979
14	Nettoinvestitionen .....	4,621	1,774	2,789	1,186	0,624
15	Nettoanlageinvestitionen .....	4,902	1,612	2,360	1,578	0,624
<b>Staat</b>						
16	Bruttoinvestitionen .....	55,287	64,512	83,685	90,940	92,121
17	Bruttoanlageinvestitionen .....	55,318	64,765	83,112	89,199	91,325
18	Abschreibungen .....	40,483	66,944	79,308	81,751	87,320
19	Nettoinvestitionen .....	14,804	- 2,432	4,377	9,189	4,801
20	Nettoanlageinvestitionen .....	14,835	- 2,179	3,804	7,448	4,005
<b>Private Haushalte und private Organisationen ohne Erw.zweck</b>						
21	Bruttoinvestitionen .....	137,749	185,593	221,542	221,452	248,052
22	Bruttoanlageinvestitionen .....	135,144	181,039	215,121	222,036	241,190
23	Abschreibungen .....	71,134	160,227	187,466	193,189	203,574
24	Nettoinvestitionen .....	66,615	25,366	34,076	28,263	44,478
25	Nettoanlageinvestitionen .....	64,010	20,812	27,655	28,847	37,616
<b>Veränderung gegenüber dem Vorjahr in Mrd. EUR</b>						
<b>Volkswirtschaft insgesamt</b>						
01	Bruttoinvestitionen .....	21,243	1,131	31,321	-56,833	99,150
02	Bruttoanlageinvestitionen .....	34,218	19,171	33,041	- 6,349	45,619
04	Nettoinvestitionen .....	- 0,415	-16,777	2,220	-76,320	63,352
05	Nettoanlageinvestitionen .....	12,560	1,263	3,940	-25,836	9,821
<b>Nichtfinanzielle Kapitalgesellschaften</b>						
06	Bruttoinvestitionen .....	0,083	- 1,536	16,242	-63,020	70,821
07	Bruttoanlageinvestitionen .....	11,397	16,235	20,671	-19,194	24,183
09	Nettoinvestitionen .....	-12,226	-13,188	1,287	-73,716	52,087
10	Nettoanlageinvestitionen .....	- 0,912	4,583	5,716	-29,890	5,449
<b>Finanzielle Kapitalgesellschaften</b>						
11	Bruttoinvestitionen .....	1,561	0,803	2,475	- 0,978	0,548
12	Bruttoanlageinvestitionen .....	2,133	0,890	2,798	- 0,157	0,156
14	Nettoinvestitionen .....	0,914	0,344	1,763	- 1,603	- 0,562
15	Nettoanlageinvestitionen .....	1,486	0,431	2,086	- 0,782	- 0,954
<b>Staat</b>						
16	Bruttoinvestitionen .....	6,091	3,984	5,324	7,255	1,181
17	Bruttoanlageinvestitionen .....	5,543	3,368	3,567	6,087	2,126
19	Nettoinvestitionen .....	3,404	2,321	1,317	4,812	- 4,388
20	Nettoanlageinvestitionen .....	2,856	1,705	- 0,440	3,644	- 3,443
<b>Private Haushalte und private Organisationen ohne Erw.zweck</b>						
21	Bruttoinvestitionen .....	13,508	- 2,120	7,280	- 0,090	26,600
22	Bruttoanlageinvestitionen .....	15,145	- 1,322	6,005	6,915	19,154
24	Nettoinvestitionen .....	7,493	- 6,254	- 2,147	- 5,813	16,215
25	Nettoanlageinvestitionen .....	9,130	- 5,456	- 3,422	1,192	8,769

### 3. Investitionen nach Sektoren

#### 3.3 Bruttoanlageinvestitionen der nichtstaatlichen Sektoren

##### 3.3.1 in jeweiligen Preisen

Jahr, Vierteljahr	Insgesamt	Ausrüstungs- investitionen	Bauinvestitionen			Sonstige Anlagen 1)		Nachrichtlich: Insgesamt ohne Wohnbauten
			zusammen	Wohnbauten	Nicht- wohnbauten	insgesamt	darunter FuE	
<b>Mrd. EUR</b>								
1992	373,621	145,596	188,010	111,190	76,820	40,015	27,567	262,431
2015	541,071	194,209	256,336	174,728	81,608	90,526	63,490	366,343
2019	659,106	223,671	319,074	221,784	97,290	116,361	83,731	437,322
2020	646,670	196,436	332,359	233,524	98,835	117,875	85,511	413,146
2021	690,163	208,318	362,146	255,087	107,059	119,699	87,257	435,076
2019 1.Vj	154,854	53,421	73,909	50,561	23,348	27,524	•	104,293
2.Vj	166,956	56,321	82,290	57,039	25,251	28,345	•	109,917
3.Vj	168,260	54,304	85,380	59,940	25,440	28,576	•	108,320
4.Vj	169,036	59,625	77,495	54,244	23,251	31,916	•	114,792
2020 1.Vj	157,542	48,760	80,016	55,355	24,661	28,766	•	102,187
2.Vj	154,111	41,355	84,831	59,707	25,124	27,925	•	94,404
3.Vj	163,488	49,158	85,491	60,362	25,129	28,839	•	103,126
4.Vj	171,529	57,163	82,021	58,100	23,921	32,345	•	113,429
2021 1.Vj	157,806	49,098	80,414	55,668	24,746	28,294	•	102,138
2.Vj	176,405	53,323	93,972	66,016	27,956	29,110	•	110,389
3.Vj	176,049	49,603	96,998	69,019	27,979	29,448	•	107,030
4.Vj	179,903	56,294	90,762	64,384	26,378	32,847	•	115,519
2022 1.Vj	175,351	51,884	94,205	65,832	28,373	29,262	•	109,519

#### Veränderung gegenüber dem entsprechenden Vorjahreszeitraum in %

2019	4,7	2,3	5,3	5,8	4,1	7,7	5,9	4,1
2020	- 1,9	-12,2	4,2	5,3	1,6	1,3	2,1	- 5,5
2021	6,7	6,0	9,0	9,2	8,3	1,5	2,0	5,3
2019 1.Vj	7,6	5,9	8,8	9,3	7,6	7,9	•	6,8
2.Vj	3,9	1,2	4,5	4,6	4,2	7,6	•	3,5
3.Vj	5,0	3,1	5,4	5,8	4,4	7,5	•	4,6
4.Vj	2,6	- 0,3	3,0	4,1	0,5	7,6	•	1,9
2020 1.Vj	1,7	- 8,7	8,3	9,5	5,6	4,5	•	- 2,0
2.Vj	- 7,7	-26,6	3,1	4,7	- 0,5	- 1,5	•	-14,1
3.Vj	- 2,8	- 9,5	0,1	0,7	- 1,2	0,9	•	- 4,8
4.Vj	1,5	- 4,1	5,8	7,1	2,9	1,3	•	- 1,2
2021 1.Vj	0,2	0,7	0,5	0,6	0,3	- 1,6	•	- 0,0
2.Vj	14,5	28,9	10,8	10,6	11,3	4,2	•	16,9
3.Vj	7,7	0,9	13,5	14,3	11,3	2,1	•	3,8
4.Vj	4,9	- 1,5	10,7	10,8	10,3	1,6	•	1,8
2022 1.Vj	11,1	5,7	17,1	18,3	14,7	3,4	•	7,2

Bruttoanlageinvestitionen der nichtstaatlichen Sektoren, Veränderung gegenüber dem Vorjahr, in %

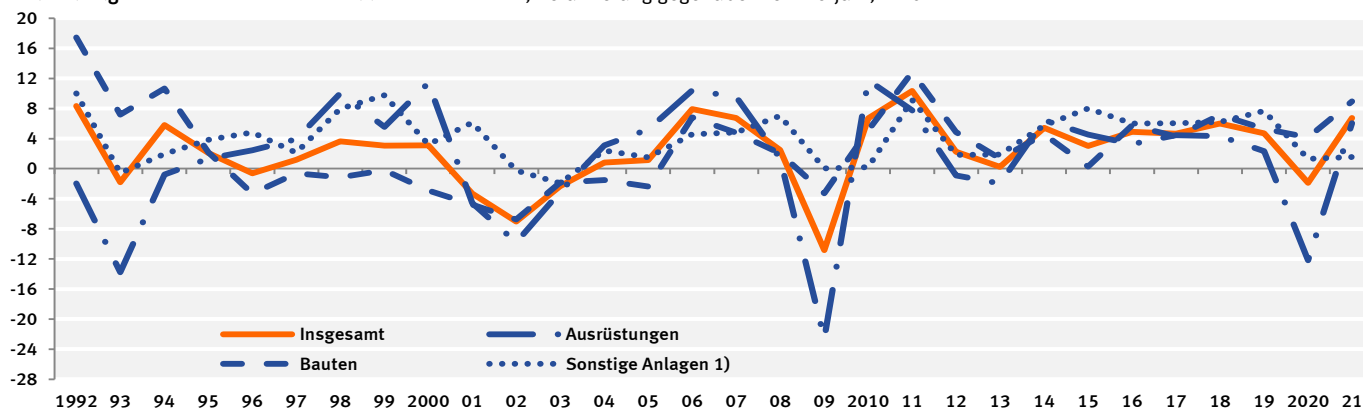

1) Geistiges Eigentum sowie Nutztiere und Nutzpflanzen.

### 3. Investitionen nach Sektoren

#### 3.3 Bruttoanlageinvestitionen der nichtstaatlichen Sektoren

##### 3.3.2 preisbereinigt

Jahr, Vierteljahr	Insgesamt	Ausrüstungs- investitionen	Bauinvestitionen			Sonstige Anlagen 1)		Nachrichtlich: Insgesamt ohne Wohnbauten
			zusammen	Wohnbauten	Nicht- wohnbauten	insgesamt	darunter FuE	
			1	2	3	4	5	

#### Kettenindex (2015 = 100)

1992	81,94	68,04	104,95	91,02	135,17	57,71	63,67	78,11
2015	100	100	100	100	100	100	100	100
2019	111,79	111,98	108,45	110,67	103,69	121,07	122,57	112,36
2020	108,14	97,07	110,80	114,46	102,98	122,46	125,10	104,87
2021	109,89	101,07	111,32	115,25	102,92	123,28	126,17	107,11
2019 1.Vj	105,81	107,62	101,53	101,99	100,52	114,55	•	107,74
2.Vj	113,37	112,72	112,17	114,17	107,89	117,97	•	112,96
3.Vj	113,74	108,43	115,61	119,16	108,03	118,92	•	111,02
4.Vj	114,25	119,14	104,48	107,37	98,31	132,85	•	117,70
2020 1.Vj	105,29	96,73	106,27	108,01	102,53	119,54	•	103,87
2.Vj	102,60	81,59	112,30	116,11	104,15	116,05	•	95,63
3.Vj	109,69	96,91	114,86	119,32	105,32	119,84	•	104,71
4.Vj	114,99	113,04	109,77	114,38	99,92	134,38	•	115,28
2021 1.Vj	103,77	96,06	104,72	106,56	100,77	116,39	•	102,34
2.Vj	113,71	103,73	118,26	122,18	109,87	119,83	•	109,33
3.Vj	110,19	96,07	115,91	121,25	104,49	121,35	•	104,46
4.Vj	111,86	108,40	106,38	110,99	96,53	135,54	•	112,32
2022 1.Vj	105,63	97,70	106,56	109,46	100,34	118,85	•	103,69

#### Veränderung gegenüber dem entsprechenden Vorjahreszeitraum in %

2019	1,9	0,9	1,1	1,5	0,3	6,3	4,3	2,2
2020	- 3,3	-13,3	2,2	3,4	- 0,7	1,1	2,1	- 6,7
2021	1,6	4,1	0,5	0,7	- 0,1	0,7	0,9	2,1
2019 1.Vj	4,6	4,9	3,7	4,3	2,6	6,5	•	4,8
2.Vj	1,0	- 0,1	- 0,1	- 0,1	- 0,1	6,2	•	1,5
3.Vj	2,3	1,5	1,5	1,7	1,1	6,1	•	2,6
4.Vj	0,1	- 1,9	- 0,5	0,4	- 2,5	6,3	•	0,1
2020 1.Vj	- 0,5	-10,1	4,7	5,9	2,0	4,4	•	- 3,6
2.Vj	- 9,5	-27,6	0,1	1,7	- 3,5	- 1,6	•	-15,3
3.Vj	- 3,6	-10,6	- 0,6	0,1	- 2,5	0,8	•	- 5,7
4.Vj	0,6	- 5,1	5,1	6,5	1,6	1,2	•	- 2,1
2021 1.Vj	- 1,4	- 0,7	- 1,5	- 1,3	- 1,7	- 2,6	•	- 1,5
2.Vj	10,8	27,1	5,3	5,2	5,5	3,3	•	14,3
3.Vj	0,5	- 0,9	0,9	1,6	- 0,8	1,3	•	- 0,2
4.Vj	- 2,7	- 4,1	- 3,1	- 3,0	- 3,4	0,9	•	- 2,6
2022 1.Vj	1,8	1,7	1,8	2,7	- 0,4	2,1	•	1,3

Bruttoanlageinvestitionen der nichtstaatlichen Sektoren, Veränderung gegenüber dem Vorjahr, in %

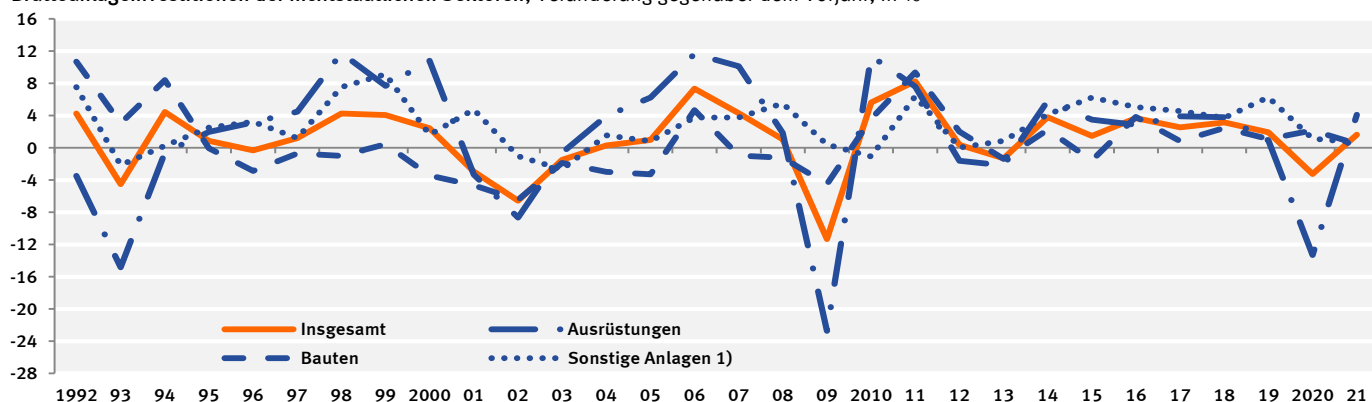

1) Geistiges Eigentum sowie Nutztiere und Nutzpflanzen.

### 3. Investitionen nach Sektoren

#### 3.3 Bruttoanlageinvestitionen der nichtstaatlichen Sektoren

##### 3.3.3 saison- und kalenderbereinigte Ergebnisse nach X13

Vierteljahr	Insgesamt	Ausrüstungs- investitionen	Bauinvestitionen			Sonstige Anlagen 1)	Nachrichtlich: Insgesamt ohne Wohnbauten
			zusammen	Wohnbauten	Nicht- wohnbauten		
			1	2	3		
<b>in jeweiligen Preisen</b>							
Veränderung gegenüber dem Vorquartal in %							
2016 1.Vj	1,9	1,0	2,7	3,6	0,7	1,4	1,0
2.Vj	0,1	- 1,0	0,3	1,1	- 1,3	1,9	- 0,3
3.Vj	1,3	1,8	1,1	0,8	1,7	1,2	1,6
4.Vj	0,2	- 1,4	1,1	1,3	0,6	1,3	- 0,3
2017 1.Vj	1,7	2,8	0,9	- 0,1	3,1	1,7	2,6
2.Vj	2,3	2,2	2,8	3,5	1,4	1,3	1,8
3.Vj	1,2	1,8	0,8	0,6	1,2	1,3	1,5
4.Vj	1,6	2,0	0,9	0,6	1,5	2,6	2,0
2018 1.Vj	0,6	- 0,7	1,5	2,3	- 0,1	0,5	- 0,2
2.Vj	2,5	2,2	2,9	2,8	3,1	2,2	2,4
3.Vj	1,4	0,4	2,2	2,3	1,8	1,3	1,0
4.Vj	1,7	1,2	2,1	1,5	3,5	1,5	1,8
2019 1.Vj	1,7	2,5	0,8	2,0	- 2,0	2,9	1,6
2.Vj	- 0,1	- 2,0	0,6	- 0,2	2,4	1,8	- 0,0
3.Vj	0,7	0,1	1,0	1,5	- 0,0	1,0	0,3
4.Vj	0,3	- 0,9	0,6	0,7	0,3	1,5	0,0
2020 1.Vj	- 0,2	- 7,4	4,7	6,1	1,5	0,1	- 3,4
2.Vj	- 8,8	-21,1	- 3,0	- 3,4	- 2,0	- 4,0	-11,8
3.Vj	6,1	24,6	- 2,1	- 2,6	- 0,9	3,4	11,5
4.Vj	3,1	2,9	3,6	4,4	1,8	2,0	2,4
2021 1.Vj	0,4	- 0,9	2,5	2,9	1,5	- 3,0	- 1,0
2.Vj	3,7	1,2	5,8	5,0	7,9	2,0	3,0
3.Vj	0,2	- 2,1	1,3	1,8	0,0	1,2	- 0,7
4.Vj	0,8	0,4	0,7	0,7	0,6	1,6	0,8
2022 1.Vj	5,8	6,2	7,9	9,1	5,0	- 1,4	3,7
<b>preisbereinigt</b>							
Veränderung gegenüber dem Vorquartal in %							
2016 1.Vj	1,7	0,8	2,5	3,0	1,5	1,6	1,1
2.Vj	- 0,3	- 1,0	- 0,4	0,3	- 2,0	1,5	- 0,6
3.Vj	1,0	1,7	0,5	0,2	1,0	0,9	1,3
4.Vj	- 0,1	- 1,4	0,4	0,7	- 0,1	1,0	- 0,5
2017 1.Vj	1,0	2,4	- 0,1	- 0,9	1,5	1,1	1,9
2.Vj	1,8	2,2	1,8	2,5	0,3	1,0	1,5
3.Vj	0,8	1,7	0,0	- 0,2	0,3	1,0	1,2
4.Vj	0,8	1,5	- 0,2	- 0,4	0,2	2,2	1,4
2018 1.Vj	- 0,1	- 0,4	0,5	1,2	- 1,3	- 0,8	- 0,7
2.Vj	1,8	2,1	1,6	1,7	1,6	1,8	1,9
3.Vj	0,6	0,2	0,7	1,0	0,2	1,0	0,4
4.Vj	0,8	0,5	1,0	0,4	2,4	1,2	1,1
2019 1.Vj	1,2	2,5	- 0,2	0,8	- 2,5	2,5	1,4
2.Vj	- 0,8	- 2,4	- 0,4	- 1,2	1,4	1,5	- 0,6
3.Vj	0,1	- 0,4	0,3	0,8	- 0,8	0,7	- 0,2
4.Vj	- 0,4	- 1,4	- 0,2	0,0	- 0,5	1,2	- 0,5
2020 1.Vj	- 0,5	- 7,4	3,7	5,2	0,4	0,8	- 3,4
2.Vj	- 9,2	-21,3	- 3,5	- 3,9	- 2,6	- 4,3	-12,2
3.Vj	6,8	24,1	- 0,7	- 1,0	0,2	3,1	11,5
4.Vj	2,6	2,6	2,9	3,6	1,1	1,7	2,0
2021 1.Vj	- 0,9	- 1,4	0,2	0,5	- 0,5	- 3,1	- 1,7
2.Vj	1,6	0,8	2,1	1,3	4,0	1,7	1,8
3.Vj	- 2,7	- 2,8	- 3,8	- 3,4	- 4,9	1,0	- 2,2
4.Vj	- 0,8	- 0,8	- 1,5	- 1,4	- 1,8	1,4	- 0,4
2022 1.Vj	3,4	4,5	4,7	5,8	1,9	- 2,0	2,0

1) Geistiges Eigentum sowie Nutztiere und Nutzpflanzungen.



3. Investitionen nach Sektoren  
 3.3 Bruttoanlageinvestitionen der nichtstaatlichen Sektoren  
 3.3.3 saison- und kalenderbereinigte Ergebnisse nach X13

Veränderung gegenüber dem Vorquartal – preis-, saison- und kalenderbereinigt – in %

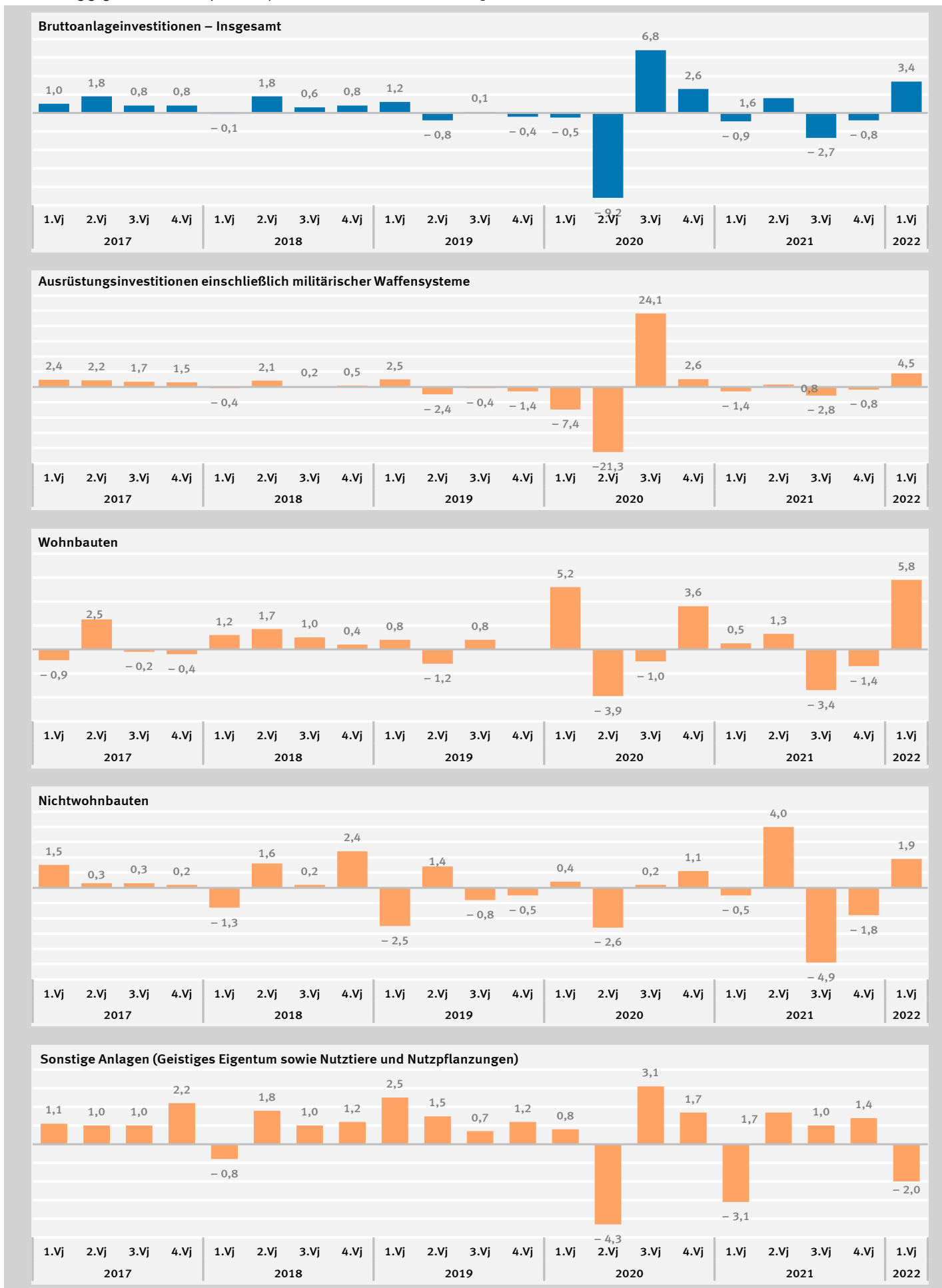

**3. Investitionen nach Sektoren**  
**3.4 Bruttoanlageinvestitionen des Staates**  
**3.4.1 in jeweiligen Preisen**

Jahr, Vierteljahr	Insgesamt	Ausrüstungs- investitionen 1)	Bauinvestitionen			Sonstige Anlagen 2)		Nachrichtlich: Insgesamt ohne Wohnbauten
			zusammen	Wohnbauten	Nicht- wohnbauten	insgesamt	darunter FuE	
<b>Mrd. EUR</b>								
1992	55,318	9,308	37,724	1,324	36,400	8,286	7,480	53,994
2015	64,765	12,734	34,907	0,637	34,270	17,124	15,530	64,128
2019	83,112	17,454	44,982	0,870	44,112	20,676	18,955	82,242
2020	89,199	20,467	47,705	0,916	46,789	21,027	19,283	88,283
2021	91,325	20,079	49,464	1,010	48,454	21,782	19,979	90,315
2019 1.Vj	15,081	2,352	8,339	0,198	8,141	4,390	.	14,883
2.Vj	20,637	4,226	11,764	0,224	11,540	4,647	.	20,413
3.Vj	22,454	4,313	13,173	0,236	12,937	4,968	.	22,218
4.Vj	24,940	6,563	11,706	0,212	11,494	6,671	.	24,728
2020 1.Vj	16,665	2,527	9,629	0,217	9,412	4,509	.	16,448
2.Vj	22,974	5,554	12,697	0,234	12,463	4,723	.	22,740
3.Vj	22,614	4,590	13,111	0,237	12,874	4,913	.	22,377
4.Vj	26,946	7,796	12,268	0,228	12,040	6,882	.	26,718
2021 1.Vj	17,037	3,229	9,112	0,220	8,892	4,696	.	16,817
2.Vj	21,889	4,228	12,794	0,261	12,533	4,867	.	21,628
3.Vj	23,212	4,044	14,106	0,274	13,832	5,062	.	22,938
4.Vj	29,187	8,578	13,452	0,255	13,197	7,157	.	28,932
2022 1.Vj	18,500	2,739	10,942	0,260	10,682	4,819	.	18,240

**Veränderung gegenüber dem entsprechenden Vorjahreszeitraum  
in %**

2019	4,5	3,3	5,8	6,6	5,8	2,8	2,5	4,5
2020	7,3	17,3	6,1	5,3	6,1	1,7	1,7	7,3
2021	2,4	- 1,9	3,7	10,3	3,6	3,6	3,6	2,3
2019 1.Vj	2,5	-24,3	13,7	10,0	13,7	2,8	.	2,4
2.Vj	8,2	35,2	3,7	5,7	3,7	0,8	.	8,2
3.Vj	6,2	14,9	4,3	6,3	4,3	4,3	.	6,2
4.Vj	1,3	- 5,1	4,4	5,0	4,4	3,0	.	1,3
2020 1.Vj	10,5	7,4	15,5	9,6	15,6	2,7	.	10,5
2.Vj	11,3	31,4	7,9	4,5	8,0	1,6	.	11,4
3.Vj	0,7	6,4	- 0,5	0,4	- 0,5	- 1,1	.	0,7
4.Vj	8,0	18,8	4,8	7,5	4,8	3,2	.	8,0
2021 1.Vj	2,2	27,8	- 5,4	1,4	- 5,5	4,1	.	2,2
2.Vj	- 4,7	-23,9	0,8	11,5	0,6	3,0	.	- 4,9
3.Vj	2,6	-11,9	7,6	15,6	7,4	3,0	.	2,5
4.Vj	8,3	10,0	9,7	11,8	9,6	4,0	.	8,3
2022 1.Vj	8,6	-15,2	20,1	18,2	20,1	2,6	.	8,5

**Bruttoanlageinvestitionen des Staates, Veränderung gegenüber dem Vorjahr, in %**

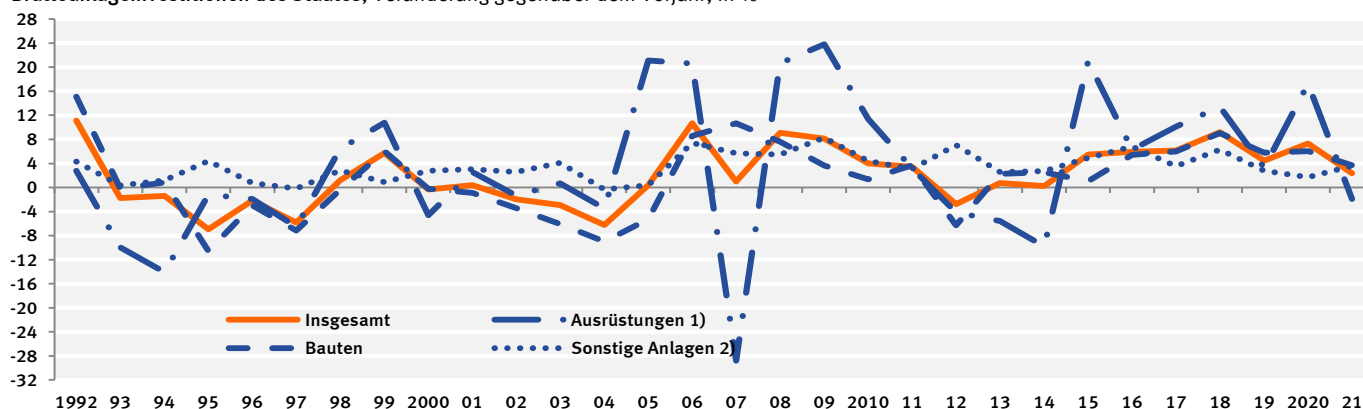

1) Einschl. militärischer Waffensysteme. – 2) Geistiges Eigentum sowie Nutztiere und Nutzpflanzen.

**3. Investitionen nach Sektoren**  
**3.4 Bruttoanlageinvestitionen des Staates**  
**3.4.2 preisbereinigt**

Jahr, Vierteljahr	Insgesamt	Ausrüstungs- investitionen 1)	Bauinvestitionen			Sonstige Anlagen 2)		Nachrichtlich: Insgesamt ohne Wohnbauten
			zusammen	Wohnbauten	Nicht- wohnbauten	insgesamt	darunter FuE	
			1	2	3	4	5	
<b>Kettenindex (2015 = 100)</b>								
1992	105,82	72,88	148,73	291,65	146,08	54,33	124,32	104,13
2015	100	100	100	100	100	100	100	100
2019	115,26	130,55	110,67	119,10	110,51	113,47	115,85	115,23
2020	122,22	151,33	116,04	123,21	115,90	113,76	125,14	122,21
2021	119,34	144,82	112,70	125,22	112,46	114,58	120,92	119,28
2019 1.Vj	85,21	70,74	83,15	109,67	82,66	99,93	.	84,96
2.Vj	115,28	126,57	116,16	122,81	116,04	104,57	.	115,21
3.Vj	124,73	128,82	129,06	128,52	129,07	111,83	.	124,70
4.Vj	135,84	196,06	114,29	115,39	114,27	137,54	.	136,05
2020 1.Vj	91,64	74,94	92,90	116,09	92,47	100,41	.	91,39
2.Vj	125,92	164,43	122,19	124,85	122,13	105,08	.	125,94
3.Vj	125,26	135,47	128,77	129,23	128,76	109,04	.	125,22
4.Vj	146,06	230,49	120,30	122,66	120,25	140,51	.	146,30
2021 1.Vj	92,58	94,49	87,11	115,67	86,58	102,66	.	92,35
2.Vj	116,94	122,12	119,91	132,35	119,67	105,69	.	116,79
3.Vj	120,18	116,68	125,98	132,35	125,86	108,94	.	120,05
4.Vj	147,66	246,01	117,80	120,52	117,74	141,01	.	147,94
2022 1.Vj	91,37	76,54	92,49	118,53	92,01	98,43	.	91,08
<b>Veränderung gegenüber dem entsprechenden Vorjahreszeitraum in %</b>								
2019	1,1	1,8	0,8	2,2	0,7	1,1	1,0	1,1
2020	6,0	15,9	4,9	3,5	4,9	0,3	8,0	6,1
2021	- 2,4	- 4,3	- 2,9	1,6	- 3,0	0,7	- 3,4	- 2,4
2019 1.Vj	- 1,4	-25,4	7,2	5,1	7,2	1,4	.	- 1,5
2.Vj	4,3	33,4	- 1,9	0,5	- 1,9	- 1,0	.	4,3
3.Vj	3,0	13,3	- 0,3	2,2	- 0,4	2,7	.	3,0
4.Vj	- 1,7	- 6,5	0,4	1,4	0,4	1,2	.	- 1,7
2020 1.Vj	7,5	5,9	11,7	5,9	11,9	0,5	.	7,6
2.Vj	9,2	29,9	5,2	1,7	5,2	0,5	.	9,3
3.Vj	0,4	5,2	- 0,2	0,6	- 0,2	- 2,5	.	0,4
4.Vj	7,5	17,6	5,3	6,3	5,2	2,2	.	7,5
2021 1.Vj	1,0	26,1	- 6,2	- 0,4	- 6,4	2,2	.	1,1
2.Vj	- 7,1	-25,7	- 1,9	6,0	- 2,0	0,6	.	- 7,3
3.Vj	- 4,1	-13,9	- 2,2	2,4	- 2,3	- 0,1	.	- 4,1
4.Vj	1,1	6,7	- 2,1	- 1,7	- 2,1	0,4	.	1,1
2022 1.Vj	- 1,3	-19,0	6,2	2,5	6,3	- 4,1	.	- 1,4

**Bruttoanlageinvestitionen des Staates, Veränderung gegenüber dem Vorjahr, in %**

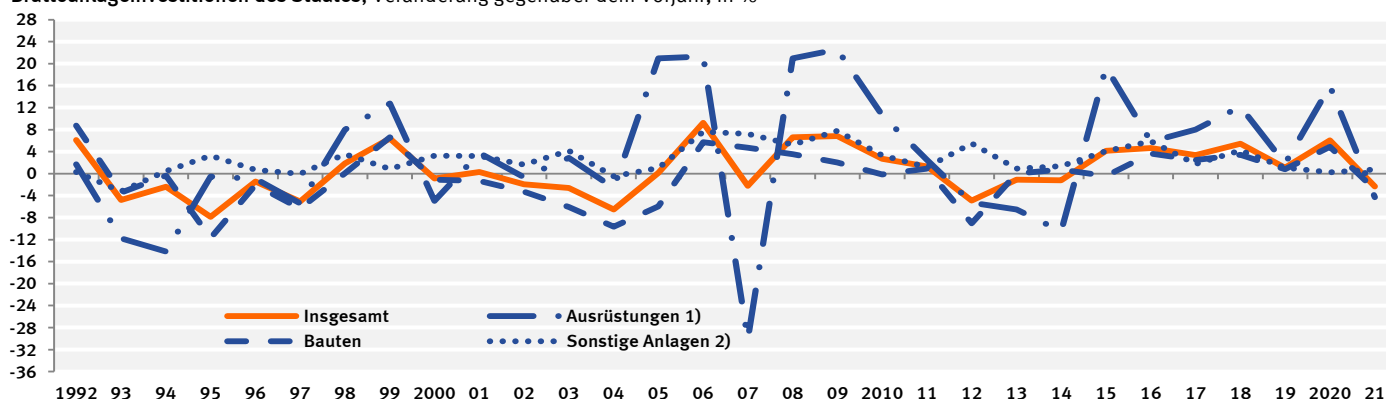

1) Einschl. militärischer Waffensysteme. – 2) Geistiges Eigentum sowie Nutztiere und Nutzpflanzungen.

### 3. Investitionen nach Sektoren

#### 3.4 Bruttoanlageinvestitionen des Staates

##### 3.4.3 saison- und kalenderbereinigte Ergebnisse nach X13

Vierteljahr	Insgesamt	Ausrüstungs- investitionen 1)	Bauinvestitionen			Sonstige Anlagen 2)
			zusammen	Wohnbauten	Nicht- wohnbauten	
			3	4	5	
	1	2	3	4	5	6

#### in jeweiligen Preisen

Veränderung gegenüber dem Vorquartal in %

2016 1.Vj	1,9	- 7,4	2,9	17,0	2,6	8,5
2016 2.Vj	- 5,3	-14,9	- 4,3	0,0	- 4,4	0,3
2016 3.Vj	1,0	2,7	1,5	0,5	1,5	- 1,1
2016 4.Vj	1,7	15,4	1,0	0,5	1,0	- 6,2
2017 1.Vj	2,1	- 5,1	2,1	47,3	1,1	8,1
2017 2.Vj	6,3	15,8	5,3	2,5	5,4	1,1
2017 3.Vj	0,1	- 1,0	0,6	0,0	0,6	- 0,0
2017 4.Vj	- 2,5	-13,9	0,6	1,4	0,6	0,7
2018 1.Vj	7,6	38,4	- 0,7	-31,3	0,2	2,7
2018 2.Vj	- 0,3	-17,3	6,7	2,0	6,8	2,1
2018 3.Vj	3,9	4,2	5,2	3,0	5,3	0,7
2018 4.Vj	0,6	1,4	- 0,6	1,9	- 0,7	2,8
2019 1.Vj	- 3,0	-11,1	- 0,3	1,4	- 0,3	- 2,5
2019 2.Vj	8,0	41,2	0,3	0,0	0,4	0,3
2019 3.Vj	0,3	-10,8	3,6	2,3	3,7	4,6
2019 4.Vj	- 3,1	-15,6	0,8	1,4	0,8	- 0,7
2020 1.Vj	3,8	2,6	6,4	4,0	6,5	- 1,0
2020 2.Vj	11,1	69,0	- 2,8	- 3,4	- 2,8	- 0,7
2020 3.Vj	- 9,7	-27,2	- 4,8	- 0,9	- 4,9	1,9
2020 4.Vj	1,3	- 5,1	3,7	5,9	3,7	2,0
2021 1.Vj	3,2	11,8	0,5	0,0	0,6	1,4
2021 2.Vj	- 0,4	- 1,2	0,6	5,5	0,5	- 1,8
2021 3.Vj	- 1,5	-15,1	2,9	4,0	2,9	1,8
2021 4.Vj	7,4	19,0	5,7	1,6	5,8	1,7
2022 1.Vj	1,2	-15,3	7,7	5,0	7,8	1,4

#### preisbereinigt

Veränderung gegenüber dem Vorquartal in %

2016 1.Vj	2,1	- 7,3	2,6	15,9	2,3	9,6
2016 2.Vj	- 5,7	-14,9	- 4,8	- 0,9	- 4,9	- 0,4
2016 3.Vj	0,5	2,4	0,9	0,0	1,0	- 1,6
2016 4.Vj	1,0	15,1	0,4	- 0,3	0,4	- 7,4
2017 1.Vj	1,3	- 6,2	1,2	46,8	0,2	8,1
2017 2.Vj	5,6	15,5	4,1	1,3	4,2	1,3
2017 3.Vj	- 0,5	- 1,2	- 0,2	- 0,3	- 0,2	- 0,7
2017 4.Vj	- 3,3	-14,3	- 0,6	- 0,1	- 0,6	0,4
2018 1.Vj	6,6	38,7	- 2,1	-32,0	- 1,2	1,7
2018 2.Vj	- 1,3	-17,7	5,2	1,2	5,3	1,9
2018 3.Vj	2,6	3,7	3,4	1,5	3,5	0,1
2018 4.Vj	- 0,2	0,9	- 2,0	0,8	- 2,0	2,8
2019 1.Vj	- 3,8	-11,2	- 1,5	0,7	- 1,6	- 2,9
2019 2.Vj	7,2	40,8	- 0,7	- 1,5	- 0,7	- 0,4
2019 3.Vj	- 0,3	-11,3	2,9	1,6	2,9	4,1
2019 4.Vj	- 3,8	-16,0	0,1	1,1	0,0	- 1,0
2020 1.Vj	3,4	2,5	5,8	3,1	5,9	- 1,6
2020 2.Vj	11,0	69,0	- 3,2	- 4,2	- 3,2	- 0,5
2020 3.Vj	- 9,0	-27,6	- 2,8	0,8	- 2,9	1,2
2020 4.Vj	0,9	- 5,5	3,2	4,3	3,2	1,9
2021 1.Vj	1,3	11,0	- 1,9	- 1,0	- 2,0	0,0
2021 2.Vj	- 1,9	- 2,2	- 1,5	0,9	- 1,6	- 2,3
2021 3.Vj	- 4,5	-15,3	- 1,9	- 1,2	- 1,9	0,5
2021 4.Vj	5,7	17,6	3,3	- 0,3	3,4	1,0
2022 1.Vj	- 2,1	-17,1	4,4	2,4	4,5	- 2,9

1) Einschl. militärischer Waffensysteme. – 2) Geistiges Eigentum sowie Nutztiere und Nutzpflanzen.

3. Investitionen nach Sektoren  
 3.4 Bruttoanlageinvestitionen des Staates  
 3.4.3 saison- und kalenderbereinigte Ergebnisse nach X13

Veränderung gegenüber dem Vorquartal – preis-, saison- und kalenderbereinigt – in %

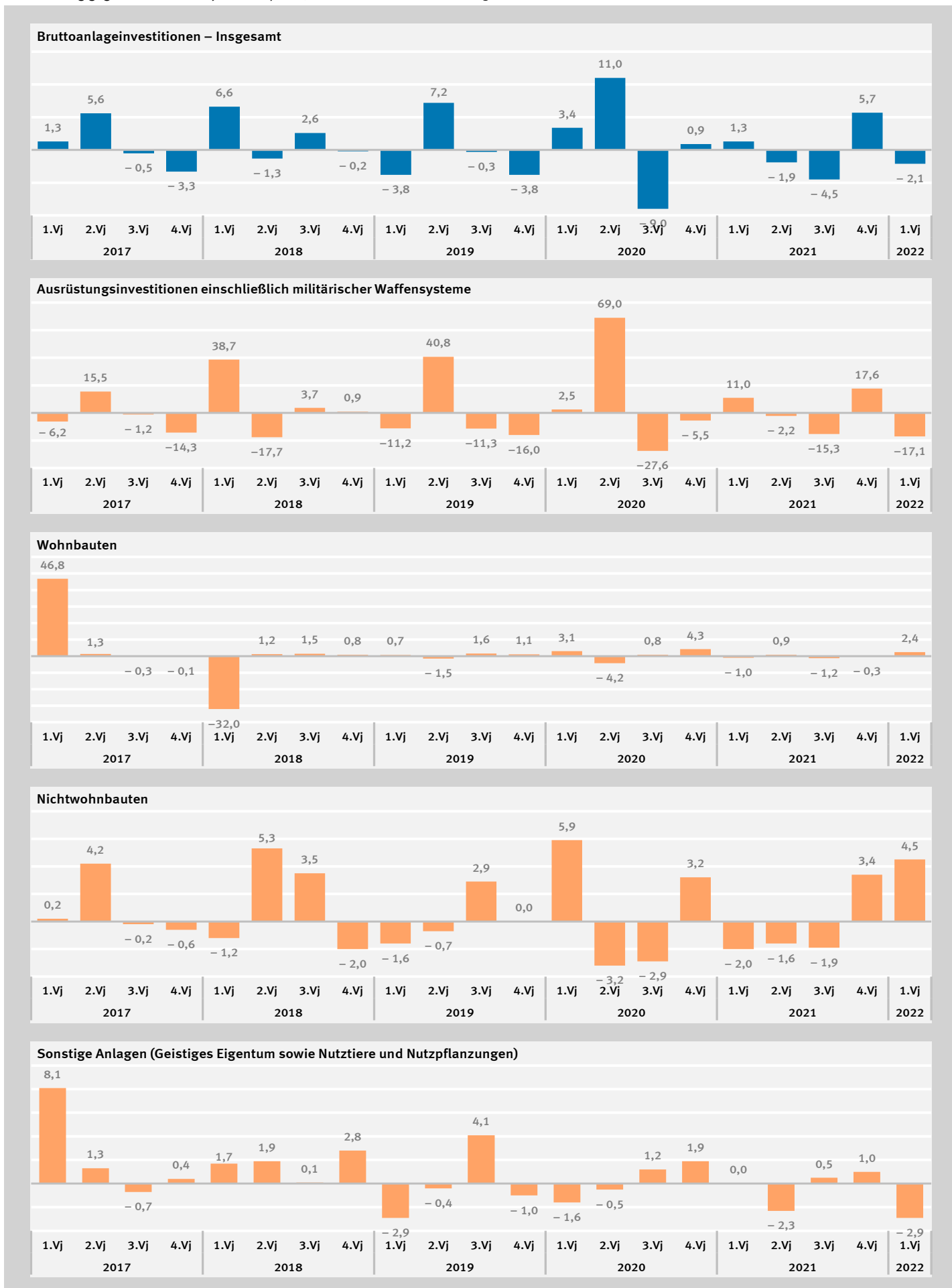

### 3. Investitionen nach Sektoren

#### 3.5 Bauinvestitionen und neue Bauten des Staates und der nichtstaatlichen Sektoren

##### 3.5.1 in jeweiligen Preisen

Jahr, Vierteljahr	Bauinvestitionen (=neue Bauten)	Staat			Nichtstaatliche Sektoren		
		Neue Bauten	Käufe abzüglich Verkäufe ge- braucht. Bauten	Bau- investitionen	Neue Bauten	Käufe abzüglich Verkäufe ge- braucht. Bauten	Bau- investitionen
		1	2	3	4	5	6
<b>Mrd. EUR</b>							
1992	225,734	36,842	0,882	37,724	188,892	- 0,882	188,010
2015	291,243	35,045	- 0,138	34,907	256,198	0,138	256,336
2019	364,056	44,380	0,602	44,982	319,676	- 0,602	319,074
2020	380,064	46,485	1,220	47,705	333,579	- 1,220	332,359
2021	411,610	48,958	0,506	49,464	362,652	- 0,506	362,146
2019 1.Vj	82,248	8,287	0,052	8,339	73,961	- 0,052	73,909
2.Vj	94,054	11,707	0,057	11,764	82,347	- 0,057	82,290
3.Vj	98,553	12,948	0,225	13,173	85,605	- 0,225	85,380
4.Vj	89,201	11,438	0,268	11,706	77,763	- 0,268	77,495
2020 1.Vj	89,645	9,228	0,401	9,629	80,417	- 0,401	80,016
2.Vj	97,528	12,437	0,260	12,697	85,091	- 0,260	84,831
3.Vj	98,602	12,993	0,118	13,111	85,609	- 0,118	85,491
4.Vj	94,289	11,827	0,441	12,268	82,462	- 0,441	82,021
2021 1.Vj	89,526	8,993	0,119	9,112	80,533	- 0,119	80,414
2.Vj	106,766	13,012	- 0,218	12,794	93,754	0,218	93,972
3.Vj	111,104	14,061	0,045	14,106	97,043	- 0,045	96,998
4.Vj	104,214	12,892	0,560	13,452	91,322	- 0,560	90,762
2022 1.Vj	105,147	10,843	0,099	10,942	94,304	- 0,099	94,205

#### Veränderung gegenüber dem entsprechenden Vorjahreszeitraum in %

	in %		Mrd. EUR		in %		Mrd. EUR		in %	
2019	5,4	5,1	0,3	5,8	5,4	- 0,3	5,3			
2020	4,4	4,7	102,7	6,1	4,3	- 0,6	4,2			
2021	8,3	5,3	-58,5	3,7	8,7	0,7	9,0			
2019 1.Vj	9,2	13,3	0,0	13,7	8,8	- 0,0	8,8			
2.Vj	4,4	3,2	0,1	3,7	4,6	- 0,1	4,5			
3.Vj	5,2	4,9	- 0,1	4,3	5,3	0,1	5,4			
4.Vj	3,2	1,9	0,3	4,4	3,4	- 0,3	3,0			
2020 1.Vj	9,0	11,4	0,3	15,5	8,7	- 0,3	8,3			
2.Vj	3,7	6,2	0,2	7,9	3,3	- 0,2	3,1			
3.Vj	0,0	0,3	- 0,1	- 0,5	0,0	0,1	0,1			
4.Vj	5,7	3,4	0,2	4,8	6,0	- 0,2	5,8			
2021 1.Vj	- 0,1	- 2,5	- 0,3	- 5,4	0,1	0,3	0,5			
2.Vj	9,5	4,6	- 0,5	0,8	10,2	0,5	10,8			
3.Vj	12,7	8,2	- 0,1	7,6	13,4	0,1	13,5			
4.Vj	10,5	9,0	0,1	9,7	10,7	- 0,1	10,7			
2022 1.Vj	17,4	20,6	- 0,0	20,1	17,1	0,0	17,1			

Bauinvestitionen, Veränderung gegenüber dem Vorjahr, in %

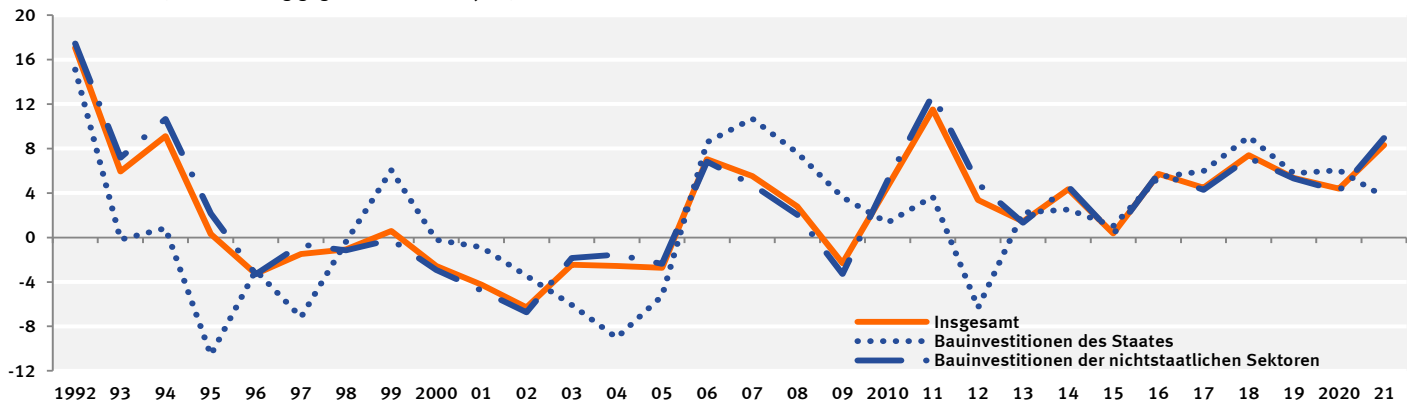

### 3. Investitionen nach Sektoren

#### 3.5 Bauinvestitionen und neue Bauten des Staates und der nichtstaatlichen Sektoren

##### 3.5.2 preisbereinigt

Jahr, Vierteljahr	Bauinvestitionen (=neue Bauten)	Staat			Nichtstaatliche Sektoren		
		Neue Bauten	Käufe abzüglich Verkäufe ge- braucht. Bauten	Bau- investitionen	Neue Bauten	Käufe abzüglich Verkäufe ge- braucht. Bauten	Bau- investitionen
		1	2	3	4	5	6
<b>Kettenindex (2015=100)</b>							
1992	110,35	144,67	x	148,73	105,55	x	104,95
2015	100	100	x	100	100	x	100
2019	108,71	108,77	x	110,67	108,71	x	108,45
2020	111,43	112,65	x	116,04	111,26	x	110,80
2021	111,48	111,18	x	112,70	111,52	x	111,32
2019 1.Vj	99,31	82,31	x	83,15	101,65	x	101,53
2.Vj	112,65	115,16	x	116,16	112,31	x	112,17
3.Vj	117,23	126,37	x	129,06	115,97	x	115,61
4.Vj	105,66	111,25	x	114,29	104,89	x	104,48
2020 1.Vj	104,64	88,69	x	92,90	106,86	x	106,27
2.Vj	113,49	119,23	x	122,19	112,70	x	112,30
3.Vj	116,54	127,13	x	128,77	115,08	x	114,86
4.Vj	111,05	115,53	x	120,30	110,43	x	109,77
2021 1.Vj	102,60	85,65	x	87,11	104,93	x	104,72
2.Vj	118,46	121,49	x	119,91	118,04	x	118,26
3.Vj	117,12	125,11	x	125,98	116,02	x	115,91
4.Vj	107,75	112,47	x	117,80	107,11	x	106,38
2022 1.Vj	104,89	91,35	x	92,49	106,72	x	106,56
<b>Veränderung gegenüber dem entsprechenden Vorjahreszeitraum in %</b>							
2019	1,1	0,1	x	0,8	1,2	x	1,1
2020	2,5	3,6	x	4,9	2,3	x	2,2
2021	0,0	- 1,3	x	- 2,9	0,2	x	0,5
2019 1.Vj	4,1	6,9	x	7,2	3,8	x	3,7
2.Vj	- 0,3	- 2,4	x	- 1,9	0,0	x	- 0,1
3.Vj	1,2	0,2	x	- 0,3	1,4	x	1,5
4.Vj	- 0,4	- 2,0	x	0,4	- 0,2	x	- 0,5
2020 1.Vj	5,4	7,8	x	11,7	5,1	x	4,7
2.Vj	0,7	3,5	x	5,2	0,3	x	0,1
3.Vj	- 0,6	0,6	x	- 0,2	- 0,8	x	- 0,6
4.Vj	5,1	3,8	x	5,3	5,3	x	5,1
2021 1.Vj	- 1,9	- 3,4	x	- 6,2	- 1,8	x	- 1,5
2.Vj	4,4	1,9	x	- 1,9	4,7	x	5,3
3.Vj	0,5	- 1,6	x	- 2,2	0,8	x	0,9
4.Vj	- 3,0	- 2,6	x	- 2,1	- 3,0	x	- 3,1
2022 1.Vj	2,2	6,7	x	6,2	1,7	x	1,8

Bauinvestitionen, Veränderung gegenüber dem Vorjahr, in %

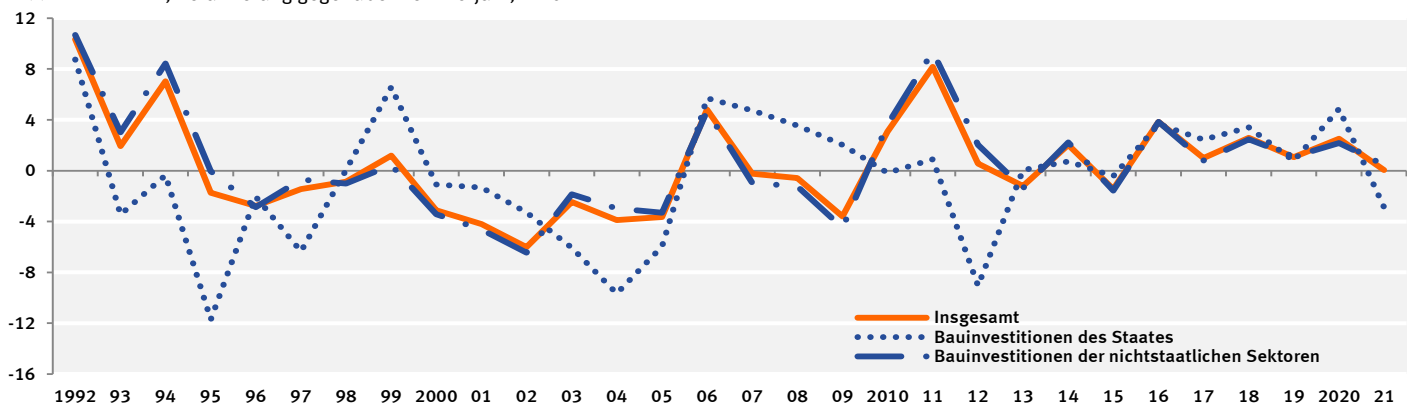

### 3. Investitionen nach Sektoren

#### 3.6 Investitionen des Staates nach Teilsektoren und Anlagearten in jeweiligen Preisen

##### 3.6.1 Bruttoinvestitionen

Lfd. Nr.	Anlagearten	1992	2015	2019	2020	2021
		1	2	3	4	5
<b>Mrd. EUR</b>						
<b>Staat insgesamt</b>						
1	Bruttoanlageinvestitionen .....	55,318	64,765	83,112	89,199	91,325
2	Sachanlagen .....	47,032	47,641	62,436	68,172	69,543
3	Ausrüstungsinvestitionen 1) .....	9,308	12,734	17,454	20,467	20,079
4	Bauinvestitionen .....	37,724	34,907	44,982	47,705	49,464
5	Geistiges Eigentum .....	8,286	17,124	20,676	21,027	21,782
6	+ Vorratsveränderungen und Nettozugang an Wertsachen .....	- 0,031	- 0,253	0,573	1,741	0,796
7	= Bruttoinvestitionen .....	55,287	64,512	83,685	90,940	92,121
<b>Gebietskörperschaften</b>						
8	Bruttoanlageinvestitionen .....	54,140	63,890	82,175	88,064	90,366
9	Sachanlagen .....	45,919	46,896	61,667	67,206	68,753
10	Ausrüstungsinvestitionen 1) .....	9,155	12,337	17,003	19,946	19,694
11	Bauinvestitionen .....	36,764	34,559	44,664	47,260	49,059
12	Geistiges Eigentum .....	8,221	16,994	20,508	20,858	21,613
13	+ Vorratsveränderungen und Nettozugang an Wertsachen .....	- 0,031	- 0,253	0,573	1,741	0,796
14	= Bruttoinvestitionen .....	54,109	63,637	82,748	89,805	91,162
<b>Bund</b>						
15	Bruttoanlageinvestitionen .....	12,759	19,443	25,533	26,735	27,563
16	Sachanlagen .....	9,054	13,237	18,372	19,333	19,732
17	Ausrüstungsinvestitionen 1) .....	3,262	5,957	8,687	9,283	9,105
18	Bauinvestitionen .....	5,792	7,280	9,685	10,050	10,627
19	Geistiges Eigentum .....	3,705	6,206	7,161	7,402	7,831
20	+ Vorratsveränderungen und Nettozugang an Wertsachen .....	- 0,040	- 0,339	0,090	1,298	0,353
21	= Bruttoinvestitionen .....	12,719	19,104	25,623	28,033	27,916
<b>Länder</b>						
22	Bruttoanlageinvestitionen .....	13,177	22,738	26,758	28,497	28,439
23	Sachanlagen .....	9,031	12,674	14,249	15,830	15,517
24	Ausrüstungsinvestitionen 1) .....	3,404	3,751	4,592	6,367	5,389
25	Bauinvestitionen .....	5,627	8,923	9,657	9,463	10,128
26	Geistiges Eigentum .....	4,146	10,064	12,509	12,667	12,922
27	+ Vorratsveränderungen und Nettozugang an Wertsachen .....	- 0,020	0,027	0,271	0,244	0,244
28	= Bruttoinvestitionen .....	13,157	22,765	27,029	28,741	28,683
<b>Gemeinden</b>						
29	Bruttoanlageinvestitionen .....	28,204	21,709	29,884	32,832	34,364
30	Sachanlagen .....	27,834	20,985	29,046	32,043	33,504
31	Ausrüstungsinvestitionen 1) .....	2,489	2,629	3,724	4,296	5,200
32	Bauinvestitionen .....	25,345	18,356	25,322	27,747	28,304
33	Geistiges Eigentum .....	0,370	0,724	0,838	0,789	0,860
34	+ Vorratsveränderungen und Nettozugang an Wertsachen .....	0,029	0,059	0,212	0,199	0,199
35	= Bruttoinvestitionen .....	28,233	21,768	30,096	33,031	34,563
<b>Sozialversicherung</b>						
36	Bruttoanlageinvestitionen .....	1,178	0,875	0,937	1,135	0,959
37	Sachanlagen .....	1,113	0,745	0,769	0,966	0,790
38	Ausrüstungsinvestitionen 1) .....	0,153	0,397	0,451	0,521	0,385
39	Bauinvestitionen .....	0,960	0,348	0,318	0,445	0,405
40	Geistiges Eigentum .....	0,065	0,130	0,168	0,169	0,169
41	+ Vorratsveränderungen und Nettozugang an Wertsachen .....	-	-	-	-	-
42	= Bruttoinvestitionen .....	1,178	0,875	0,937	1,135	0,959

1) Einschl. militärischer Waffensysteme.



1992	2015	2019	2020	2021	Anlagearten	Lfd. Nr.
6	7	8	9	10		
<b>Veränderung gegenüber dem Vorjahr in %</b>						
<b>Staat insgesamt</b>						
11,1	5,5	4,5	7,3	2,4	Bruttoanlageinvestitionen .....	1
12,4	5,7	5,1	9,2	2,0	Sachanlagen .....	2
2,8	21,0	3,3	17,3	- 1,9	Ausrüstungsinvestitionen 1) .....	3
15,1	1,0	5,8	6,1	3,7	Bauinvestitionen .....	4
4,3	4,9	2,8	1,7	3,6	Geistiges Eigentum .....	5
x	x	x	x	x	+ Vorratsveränderungen und Nettozugang an Wertsachen .....	6
12,4	6,6	6,8	8,7	1,3	= Bruttoinvestitionen .....	7
<b>Gebietskörperschaften</b>						
10,9	5,8	4,6	7,2	2,6	Bruttoanlageinvestitionen .....	8
12,2	6,2	5,2	9,0	2,3	Sachanlagen .....	9
2,7	20,7	3,5	17,3	- 1,3	Ausrüstungsinvestitionen 1) .....	10
14,8	1,8	5,8	5,8	3,8	Bauinvestitionen .....	11
4,3	4,9	2,7	1,7	3,6	Geistiges Eigentum .....	12
x	x	x	x	x	+ Vorratsveränderungen und Nettozugang an Wertsachen .....	13
12,2	7,0	6,9	8,5	1,5	= Bruttoinvestitionen .....	14
<b>Bund</b>						
4,6	6,0	- 0,8	4,7	3,1	Bruttoanlageinvestitionen .....	15
7,0	7,1	- 2,5	5,2	2,1	Sachanlagen .....	16
-11,2	35,8	- 3,8	6,9	- 1,9	Ausrüstungsinvestitionen 1) .....	17
20,9	- 8,7	- 1,2	3,8	5,7	Bauinvestitionen .....	18
- 0,8	3,8	3,7	3,4	5,8	Geistiges Eigentum .....	19
x	x	x	x	x	+ Vorratsveränderungen und Nettozugang an Wertsachen .....	20
7,2	8,0	2,7	9,4	- 0,4	= Bruttoinvestitionen .....	21
<b>Länder</b>						
13,3	10,4	2,2	6,5	- 0,2	Bruttoanlageinvestitionen .....	22
15,5	14,6	2,3	11,1	- 2,0	Sachanlagen .....	23
14,1	9,5	10,3	38,7	-15,4	Ausrüstungsinvestitionen 1) .....	24
16,3	17,0	- 1,1	- 2,0	7,0	Bauinvestitionen .....	25
8,9	5,6	2,1	1,3	2,0	Geistiges Eigentum .....	26
x	x	x	x	x	+ Vorratsveränderungen und Nettozugang an Wertsachen .....	27
14,9	11,4	4,3	6,3	- 0,2	= Bruttoinvestitionen .....	28
<b>Gemeinden</b>						
12,9	1,3	12,1	9,9	4,7	Bruttoanlageinvestitionen .....	29
12,9	1,2	12,3	10,3	4,6	Sachanlagen .....	30
10,3	9,3	15,5	15,4	21,0	Ausrüstungsinvestitionen 1) .....	31
13,2	0,1	11,9	9,6	2,0	Bauinvestitionen .....	32
9,1	5,2	4,0	- 5,8	9,0	Geistiges Eigentum .....	33
x	x	x	x	x	+ Vorratsveränderungen und Nettozugang an Wertsachen .....	34
13,3	1,9	13,4	9,8	4,6	= Bruttoinvestitionen .....	35
<b>Sozialversicherung</b>						
23,2	-15,7	- 1,4	21,1	-15,5	Bruttoanlageinvestitionen .....	36
24,5	-18,7	- 3,6	25,6	-18,2	Sachanlagen .....	37
6,3	29,3	- 5,5	15,5	-26,1	Ausrüstungsinvestitionen 1) .....	38
28,0	-42,9	- 0,9	39,9	- 9,0	Bauinvestitionen .....	39
4,8	6,6	10,5	0,6	0,0	Geistiges Eigentum .....	40
-	-	-	-	-	+ Vorratsveränderungen und Nettozugang an Wertsachen .....	41
23,2	-15,7	- 1,4	21,1	-15,5	= Bruttoinvestitionen .....	42

### 3. Investitionen nach Sektoren

#### 3.6. Investitionen des Staates nach Teilssektoren und Anlagearten in jeweiligen Preisen

##### 3.6.2 Nettoinvestitionen

Lfd. Nr.	Anlagearten	1992	2015	2019	2020	2021
		1	2	3	4	5
<b>Mrd. EUR</b>						
<b>Staat insgesamt</b>						
1	Nettoanlageinvestitionen .....	14,835	- 2,179	3,804	7,448	4,019
2	Sachanlagen .....	14,222	- 4,751	0,939	5,041	1,670
3	Ausrüstungsinvestitionen 1) .....	1,530	3,085	5,741	7,867	6,185
4	Bauinvestitionen .....	12,692	- 7,836	- 4,802	- 2,826	- 4,515
5	Geistiges Eigentum .....	0,613	2,572	2,865	2,407	2,349
6	+ Vorratsveränderungen und Nettozugang an Wertsachen .....	- 0,031	- 0,253	0,573	1,741	0,796
7	= Nettoinvestitionen .....	14,804	- 2,432	4,377	9,189	4,815
<b>Gebietskörperschaften</b>						
8	Nettoanlageinvestitionen .....	14,159	- 1,894	4,165	7,641	4,478
9	Sachanlagen .....	13,561	- 4,466	1,322	5,250	2,139
10	Ausrüstungsinvestitionen 1) .....	1,449	2,968	5,624	7,702	6,186
11	Bauinvestitionen .....	12,112	- 7,434	- 4,302	- 2,452	- 4,047
12	Geistiges Eigentum .....	0,598	2,572	2,843	2,391	2,339
13	+ Vorratsveränderungen und Nettozugang an Wertsachen .....	- 0,031	- 0,253	0,573	1,741	0,796
14	= Nettoinvestitionen .....	14,128	- 2,147	4,738	9,382	5,274
<b>Bund</b>						
15	Nettoanlageinvestitionen .....	- 0,123	1,902	4,405	4,790	4,126
16	Sachanlagen .....	0,115	0,903	3,377	3,770	2,976
17	Ausrüstungsinvestitionen 1) .....	- 0,978	1,742	3,416	3,613	2,860
18	Bauinvestitionen .....	1,093	- 0,839	- 0,039	0,157	0,116
19	Geistiges Eigentum .....	- 0,238	0,999	1,028	1,020	1,150
20	+ Vorratsveränderungen und Nettozugang an Wertsachen .....	- 0,040	- 0,339	0,090	1,298	0,353
21	= Nettoinvestitionen .....	- 0,163	1,563	4,495	6,088	4,479
<b>Länder</b>						
22	Nettoanlageinvestitionen .....	4,052	3,380	3,135	3,899	2,225
23	Sachanlagen .....	3,288	1,886	1,429	2,567	1,134
24	Ausrüstungsinvestitionen 1) .....	1,608	0,599	1,000	2,524	1,147
25	Bauinvestitionen .....	1,680	1,287	0,429	0,043	- 0,013
26	Geistiges Eigentum .....	0,764	1,494	1,706	1,332	1,091
27	+ Vorratsveränderungen und Nettozugang an Wertsachen .....	- 0,020	0,027	0,271	0,244	0,244
28	= Nettoinvestitionen .....	4,032	3,407	3,406	4,143	2,469
<b>Gemeinden</b>						
29	Nettoanlageinvestitionen .....	10,230	- 7,176	- 3,375	- 1,048	- 1,873
30	Sachanlagen .....	10,158	- 7,255	- 3,484	- 1,087	- 1,971
31	Ausrüstungsinvestitionen 1) .....	0,819	0,627	1,208	1,565	2,179
32	Bauinvestitionen .....	9,339	- 7,882	- 4,692	- 2,652	- 4,150
33	Geistiges Eigentum .....	0,072	0,079	0,109	0,039	0,098
34	+ Vorratsveränderungen und Nettozugang an Wertsachen .....	0,029	0,059	0,212	0,199	0,199
35	= Nettoinvestitionen .....	10,259	- 7,117	- 3,163	- 0,849	- 1,674
<b>Sozialversicherung</b>						
36	Nettoanlageinvestitionen .....	0,676	- 0,285	- 0,361	- 0,193	- 0,459
37	Sachanlagen .....	0,661	- 0,285	- 0,383	- 0,209	- 0,469
38	Ausrüstungsinvestitionen 1) .....	0,081	0,117	0,117	0,165	- 0,001
39	Bauinvestitionen .....	0,580	- 0,402	- 0,500	- 0,374	- 0,468
40	Geistiges Eigentum .....	0,015	0,000	0,022	0,016	0,010
41	+ Vorratsveränderungen und Nettozugang an Wertsachen .....	-	-	-	-	-
42	= Nettoinvestitionen .....	0,676	- 0,285	- 0,361	- 0,193	- 0,459

1) Einschl. militärischer Waffensysteme.

1992	2015	2019	2020	2021	Anlagearten	Lfd. Nr.
6	7	8	9	10		

**Veränderung gegenüber dem Vorjahr in Mrd. EUR**

1992	2015	2019	2020	2021	Anlagearten	Lfd. Nr.
6	7	8	9	10		
<b>Staat insgesamt</b>						
2,856	1,705	- 0,440	3,644	- 3,429	Nettoanlageinvestitionen .....	1
2,951	1,522	- 0,115	4,102	- 3,371	Sachanlagen .....	2
- 0,076	1,869	- 0,143	2,126	- 1,682	Ausrüstungsinvestitionen 1) .....	3
3,027	- 0,347	0,028	1,976	- 1,689	Bauinvestitionen .....	4
- 0,095	0,183	- 0,325	- 0,458	- 0,058	Geistiges Eigentum .....	5
0,548	0,616	1,757	1,168	- 0,945	+ Vorratsveränderungen und Nettozugang an Wertsachen .....	6
3,404	2,321	1,317	4,812	- 4,374	= Nettoinvestitionen .....	7
<b>Gebietskörperschaften</b>						
2,690	1,890	- 0,377	3,476	- 3,163	Nettoanlageinvestitionen .....	8
2,779	1,717	- 0,043	3,928	- 3,111	Sachanlagen .....	9
- 0,075	1,790	- 0,097	2,078	- 1,516	Ausrüstungsinvestitionen 1) .....	10
2,854	- 0,073	0,054	1,850	- 1,595	Bauinvestitionen .....	11
- 0,089	0,173	- 0,334	- 0,452	- 0,052	Geistiges Eigentum .....	12
0,548	0,616	1,757	1,168	- 0,945	+ Vorratsveränderungen und Nettozugang an Wertsachen .....	13
3,238	2,506	1,380	4,644	- 4,108	= Nettoinvestitionen .....	14
<b>Bund</b>						
0,177	0,641	- 1,381	0,385	- 0,664	Nettoanlageinvestitionen .....	15
0,296	0,594	- 1,364	0,393	- 0,794	Sachanlagen .....	16
- 0,399	1,426	- 0,690	0,197	- 0,753	Ausrüstungsinvestitionen 1) .....	17
0,695	- 0,832	- 0,674	0,196	- 0,041	Bauinvestitionen .....	18
- 0,119	0,047	- 0,017	- 0,008	0,130	Geistiges Eigentum .....	19
0,294	0,300	0,888	1,208	- 0,945	+ Vorratsveränderungen und Nettozugang an Wertsachen .....	20
0,471	0,941	- 0,493	1,593	- 1,609	= Nettoinvestitionen .....	21
<b>Länder</b>						
0,740	1,412	- 0,661	0,764	- 1,674	Nettoanlageinvestitionen .....	22
0,709	1,304	- 0,341	1,138	- 1,433	Sachanlagen .....	23
0,219	0,224	0,276	1,524	- 1,377	Ausrüstungsinvestitionen 1) .....	24
0,490	1,080	- 0,617	- 0,386	- 0,056	Bauinvestitionen .....	25
0,031	0,108	- 0,320	- 0,374	- 0,241	Geistiges Eigentum .....	26
0,153	0,190	0,529	- 0,027	-	+ Vorratsveränderungen und Nettozugang an Wertsachen .....	27
0,893	1,602	- 0,132	0,737	- 1,674	= Nettoinvestitionen .....	28
<b>Gemeinden</b>						
1,773	- 0,163	1,665	2,327	- 0,825	Nettoanlageinvestitionen .....	29
1,774	- 0,181	1,662	2,397	- 0,884	Sachanlagen .....	30
0,105	0,140	0,317	0,357	0,614	Ausrüstungsinvestitionen 1) .....	31
1,669	- 0,321	1,345	2,040	- 1,498	Bauinvestitionen .....	32
- 0,001	0,018	0,003	- 0,070	0,059	Geistiges Eigentum .....	33
0,101	0,126	0,340	- 0,013	-	+ Vorratsveränderungen und Nettozugang an Wertsachen .....	34
1,874	- 0,037	2,005	2,314	- 0,825	= Nettoinvestitionen .....	35
<b>Sozialversicherung</b>						
0,166	- 0,185	- 0,063	0,168	- 0,266	Nettoanlageinvestitionen .....	36
0,172	- 0,195	- 0,072	0,174	- 0,260	Sachanlagen .....	37
- 0,001	0,079	- 0,046	0,048	- 0,166	Ausrüstungsinvestitionen 1) .....	38
0,173	- 0,274	- 0,026	0,126	- 0,094	Bauinvestitionen .....	39
- 0,006	0,010	0,009	- 0,006	- 0,006	Geistiges Eigentum .....	40
-	-	-	-	-	+ Vorratsveränderungen und Nettozugang an Wertsachen .....	41
0,166	- 0,185	- 0,063	0,168	- 0,266	= Nettoinvestitionen .....	42

### 3. Investitionen nach Sektoren

#### 3.7 Bruttoinvestitionen des Staates nach Teilsektoren und Aufgabenbereichen in jeweiligen Preisen

COFOG Nr.	Aufgabenbereiche	1992	2015	2019	2020	2021
		1	2	3	4	5
<b>Mrd. EUR</b>						
01	Allgemeine öffentliche Verwaltung .....	8,934	16,694	22,517	24,272	24,971
02	Verteidigung .....	4,007	5,705	7,992	8,279	9,757
03	Öffentliche Ordnung und Sicherheit .....	2,012	2,511	3,829	4,471	4,877
04	Wirtschaftliche Angelegenheiten .....	17,004	19,388	24,355	25,071	23,560
05	Umweltschutz .....	8,143	3,248	3,388	3,617	2,736
06	Wohnungswesen und kommunale Einrichtungen .....	2,969	1,774	2,431	2,624	2,811
07	Gesundheitswesen .....	1,025	1,402	1,786	3,742	4,155
08	Freizeitgestaltung, Sport, Kultur und Religion .....	2,647	3,561	4,101	4,532	4,658
09	Bildungswesen .....	6,597	8,441	11,686	12,604	12,830
10	Soziale Sicherung .....	1,949	1,788	1,600	1,728	1,766
	<b>Insgesamt .....</b>	<b>55,287</b>	<b>64,512</b>	<b>83,685</b>	<b>90,940</b>	<b>92,121</b>
<b>Bund</b>						
01	Allgemeine öffentliche Verwaltung .....	2,199	4,192	5,682	6,229	7,021
02	Verteidigung .....	4,007	5,705	7,992	8,279	9,757
03	Öffentliche Ordnung und Sicherheit .....	0,152	0,237	0,522	0,697	1,084
04	Wirtschaftliche Angelegenheiten .....	5,647	6,581	8,919	8,872	6,807
05	Umweltschutz .....	0,220	1,386	1,181	1,230	0,293
06	Wohnungswesen und kommunale Einrichtungen .....	0,027	0,079	0,093	0,096	0,099
07	Gesundheitswesen .....	0,258	0,642	0,795	2,132	2,209
08	Freizeitgestaltung, Sport, Kultur und Religion .....	0,155	0,155	0,222	0,244	0,275
09	Bildungswesen .....	0,030	0,077	0,145	0,169	0,222
10	Soziale Sicherung .....	0,024	0,050	0,072	0,085	0,149
	<b>Insgesamt .....</b>	<b>12,719</b>	<b>19,104</b>	<b>25,623</b>	<b>28,033</b>	<b>27,916</b>
<b>Länder</b>						
01	Allgemeine öffentliche Verwaltung .....	4,889	10,196	12,106	12,601	12,595
02	Verteidigung .....	-	-	-	-	-
03	Öffentliche Ordnung und Sicherheit .....	0,997	1,055	1,502	1,758	1,644
04	Wirtschaftliche Angelegenheiten .....	3,189	5,620	6,640	6,715	6,626
05	Umweltschutz .....	0,301	0,252	0,434	0,469	0,442
06	Wohnungswesen und kommunale Einrichtungen .....	0,164	0,082	0,330	0,252	0,406
07	Gesundheitswesen .....	0,097	0,161	0,343	0,774	1,168
08	Freizeitgestaltung, Sport, Kultur und Religion .....	0,528	1,200	1,257	1,447	1,299
09	Bildungswesen .....	2,786	3,714	4,136	4,423	4,186
10	Soziale Sicherung .....	0,206	0,485	0,281	0,302	0,317
	<b>Insgesamt .....</b>	<b>13,157</b>	<b>22,765</b>	<b>27,029</b>	<b>28,741</b>	<b>28,683</b>
<b>Gemeinden</b>						
01	Allgemeine öffentliche Verwaltung .....	1,846	2,306	4,729	5,442	5,355
02	Verteidigung .....	-	-	-	-	-
03	Öffentliche Ordnung und Sicherheit .....	0,863	1,219	1,805	2,016	2,149
04	Wirtschaftliche Angelegenheiten .....	8,168	7,187	8,796	9,484	10,127
05	Umweltschutz .....	7,622	1,610	1,773	1,918	2,001
06	Wohnungswesen und kommunale Einrichtungen .....	2,778	1,613	2,008	2,276	2,306
07	Gesundheitswesen .....	0,161	0,068	0,071	0,079	0,092
08	Freizeitgestaltung, Sport, Kultur und Religion .....	1,964	2,206	2,622	2,841	3,084
09	Bildungswesen .....	3,781	4,650	7,405	8,012	8,422
10	Soziale Sicherung .....	1,050	0,909	0,887	0,963	1,027
	<b>Insgesamt .....</b>	<b>28,233</b>	<b>21,768</b>	<b>30,096</b>	<b>33,031</b>	<b>34,563</b>
<b>Sozialversicherung</b>						
01	Allgemeine öffentliche Verwaltung .....	-	-	-	-	-
02	Verteidigung .....	-	-	-	-	-
03	Öffentliche Ordnung und Sicherheit .....	-	-	-	-	-
04	Wirtschaftliche Angelegenheiten .....	-	-	-	-	-
05	Umweltschutz .....	-	-	-	-	-
06	Wohnungswesen und kommunale Einrichtungen .....	-	-	-	-	-
07	Gesundheitswesen .....	0,509	0,531	0,577	0,757	0,686
08	Freizeitgestaltung, Sport, Kultur und Religion .....	-	-	-	-	-
09	Bildungswesen .....	-	-	-	-	-
10	Soziale Sicherung .....	0,669	0,344	0,360	0,378	0,273
	<b>Insgesamt .....</b>	<b>1,178</b>	<b>0,875</b>	<b>0,937</b>	<b>1,135</b>	<b>0,959</b>

1992	2015	2019	2020	2021	Aufgabenbereiche	COFOG Nr.
6	7	8	9	10		

Veränderung gegenüber dem Vorjahr in %

					<b>Staat insgesamt</b>	
17,1	11,9	9,1	7,8	2,9	Allgemeine öffentliche Verwaltung	01
-13,0	29,3	-10,2	3,6	17,9	Verteidigung	02
19,3	- 3,8	12,8	16,8	9,1	Öffentliche Ordnung und Sicherheit	03
18,4	3,8	7,6	2,9	- 6,0	Wirtschaftliche Angelegenheiten	04
16,6	- 2,5	1,9	6,8	-24,4	Umweltschutz	05
0,8	- 5,6	8,4	7,9	7,1	Wohnungswesen und kommunale Einrichtungen	06
22,6	- 4,7	7,3	109,5	11,0	Gesundheitswesen	07
5,4	15,7	5,2	10,5	2,8	Freizeitgestaltung, Sport, Kultur und Religion	08
24,4	- 5,6	15,7	7,9	1,8	Bildungswesen	09
-16,2	47,4	2,5	8,0	2,2	Soziale Sicherung	10
12,4	6,6	6,8	8,7	1,3	<b>Insgesamt</b>	
					<b>Bund</b>	
- 2,7	- 0,1	10,0	9,6	12,7	Allgemeine öffentliche Verwaltung	01
-13,0	29,3	-10,2	3,6	17,9	Verteidigung	02
22,6	-27,5	25,2	33,5	55,5	Öffentliche Ordnung und Sicherheit	03
35,1	3,6	11,5	- 0,5	-23,3	Wirtschaftliche Angelegenheiten	04
- 4,3	- 3,8	-10,0	4,1	-76,2	Umweltschutz	05
3,8	1,3	6,9	3,2	3,1	Wohnungswesen und kommunale Einrichtungen	06
2,8	0,8	8,6	168,2	3,6	Gesundheitswesen	07
4,0	4,0	24,7	9,9	12,7	Freizeitgestaltung, Sport, Kultur und Religion	08
42,9	11,6	49,5	16,6	31,4	Bildungswesen	09
26,3	66,7	18,0	18,1	75,3	Soziale Sicherung	10
7,2	8,0	2,7	9,4	- 0,4	<b>Insgesamt</b>	
					<b>Länder</b>	
13,1	16,1	3,5	4,1	- 0,0	Allgemeine öffentliche Verwaltung	01
x	x	x	x	x	Verteidigung	02
23,7	- 0,6	10,1	17,0	- 6,5	Öffentliche Ordnung und Sicherheit	03
20,1	0,7	1,5	1,1	- 1,3	Wirtschaftliche Angelegenheiten	04
- 5,0	13,0	- 2,7	8,1	- 5,8	Umweltschutz	05
23,3	9,3	7,1	-23,6	61,1	Wohnungswesen und kommunale Einrichtungen	06
- 7,6	36,4	24,3	125,7	50,9	Gesundheitswesen	07
7,8	52,9	- 4,0	15,1	-10,2	Freizeitgestaltung, Sport, Kultur und Religion	08
17,4	0,6	11,2	6,9	- 5,4	Bildungswesen	09
-17,6	333,0	6,8	7,5	5,0	Soziale Sicherung	10
14,9	11,4	4,3	6,3	- 0,2	<b>Insgesamt</b>	
					<b>Gemeinden</b>	
76,0	19,0	25,4	15,1	- 1,6	Allgemeine öffentliche Verwaltung	01
x	x	x	x	x	Verteidigung	02
14,2	- 0,2	11,8	11,7	6,6	Öffentliche Ordnung und Sicherheit	03
8,5	6,6	8,5	7,8	6,8	Wirtschaftliche Angelegenheiten	04
18,4	- 3,5	13,1	8,2	4,3	Umweltschutz	05
- 0,3	- 6,6	8,7	13,3	1,3	Wohnungswesen und kommunale Einrichtungen	06
- 9,0	70,0	14,5	11,3	16,5	Gesundheitswesen	07
4,9	2,8	8,8	8,4	8,6	Freizeitgestaltung, Sport, Kultur und Religion	08
30,0	-10,2	17,9	8,2	5,1	Bildungswesen	09
-25,2	28,2	0,6	8,6	6,6	Soziale Sicherung	10
13,3	1,9	13,4	9,8	4,6	<b>Insgesamt</b>	
					<b>Sozialversicherung</b>	
x	x	x	x	x	Allgemeine öffentliche Verwaltung	01
x	x	x	x	x	Verteidigung	02
x	x	x	x	x	Öffentliche Ordnung und Sicherheit	03
x	x	x	x	x	Wirtschaftliche Angelegenheiten	04
x	x	x	x	x	Umweltschutz	05
x	x	x	x	x	Wohnungswesen und kommunale Einrichtungen	06
68,0	-21,4	- 3,0	31,2	- 9,4	Gesundheitswesen	07
x	x	x	x	x	Freizeitgestaltung, Sport, Kultur und Religion	08
x	x	x	x	x	Bildungswesen	09
2,5	- 5,0	1,4	5,0	-27,8	Soziale Sicherung	10
23,2	-15,7	- 1,4	21,1	-15,5	<b>Insgesamt</b>	

### 3. Investitionen nach Sektoren

#### 3.8 Nettoanlageinvestitionen nach Sektoren und Gütergruppen in jeweiligen Preisen

Lfd. Nr.	Anlagearten	1992	2015	2019	2020	2021
		1	2	3	4	5
		<b>Mrd. EUR</b>				
<b>Volkswirtschaft insgesamt</b>						
1	Sachanlagen .....	152,008	49,247	79,295	56,513	63,725
2	Nutztiere und Nutzpflanzen .....	- 0,034	0,038	- 0,244	- 0,083	- 0,073
3	Ausrüstungen 1) .....	38,537	20,865	32,766	3,607	9,738
4	Bauten .....	113,505	28,344	46,773	52,989	54,060
5	Wohnbauten .....	62,663	40,517	56,074	61,708	65,810
6	Nichtwohnbauten .....	50,842	-12,173	- 9,301	- 8,719	-11,750
7	Geistiges Eigentum .....	9,377	13,831	23,961	20,907	23,516
8	Nettoanlageinvestitionen insgesamt .....	161,385	63,078	103,256	77,420	87,241
Veränderung gegenüber dem Vorjahr (absolut)						
9	Sachanlagen .....	11,757	- 0,833	0,681	-22,782	7,212
11	Ausrüstungen 1) .....	-11,161	6,232	- 1,205	-29,159	6,131
12	Bauten .....	22,917	- 7,003	1,882	6,216	1,071
13	Wohnbauten .....	11,758	- 3,019	2,474	5,634	4,102
14	Nichtwohnbauten .....	11,159	- 3,984	- 0,592	0,582	- 3,031
15	Geistiges Eigentum .....	0,803	2,096	3,259	- 3,054	2,609
16	Nettoanlageinvestitionen insgesamt .....	12,560	1,263	3,940	-25,836	9,821
<b>Sektor Nichtfinanzielle Kapitalgesellschaften</b>						
17	Sachanlagen .....	66,333	28,198	48,848	21,201	...
18	Nutztiere und Nutzpflanzen .....	0,007	0,029	- 0,085	- 0,020	...
19	Ausrüstungen 1) .....	33,123	15,425	26,340	- 1,879	...
20	Bauten .....	33,203	12,744	22,593	23,100	...
21	Wohnbauten .....	5,320	14,890	23,075	24,408	...
22	Nichtwohnbauten .....	27,883	- 2,146	- 0,482	- 1,308	...
23	Geistiges Eigentum .....	7,502	11,035	20,589	18,346	...
24	Nettoanlageinvestitionen insgesamt .....	73,835	39,233	69,437	39,547	...
Veränderung gegenüber dem Vorjahr (absolut)						
25	Sachanlagen .....	- 1,715	3,835	2,266	-27,647	...
27	Ausrüstungen 1) .....	-10,052	4,629	0,094	-28,219	...
28	Bauten .....	8,337	- 0,768	2,170	0,507	...
29	Wohnbauten .....	2,978	1,428	3,745	1,333	...
30	Nichtwohnbauten .....	5,359	- 2,196	- 1,575	- 0,826	...
31	Geistiges Eigentum .....	0,493	1,688	3,450	- 2,243	...
32	Nettoanlageinvestitionen insgesamt .....	- 1,222	5,523	5,716	-29,890	...
<b>Sektor Finanzielle Kapitalgesellschaften</b>						
33	Sachanlagen .....	4,790	1,533	2,174	1,500	...
34	Nutztiere und Nutzpflanzen .....	-	-	-	-	...
35	Ausrüstungen .....	1,189	1,502	2,269	1,464	...
36	Bauten .....	3,601	0,031	- 0,095	0,036	...
37	Wohnbauten .....	0,438	0,172	0,396	0,435	...
38	Nichtwohnbauten .....	3,163	- 0,141	- 0,491	- 0,399	...
39	Geistiges Eigentum .....	0,112	0,079	0,186	0,078	...
40	Nettoanlageinvestitionen insgesamt .....	4,902	1,612	2,360	1,578	...
Veränderung gegenüber dem Vorjahr (absolut)						
41	Sachanlagen .....	1,515	0,336	1,931	- 0,674	...
43	Ausrüstungen .....	0,198	0,603	0,827	- 0,805	...
44	Bauten .....	1,317	- 0,267	1,104	0,131	...
45	Wohnbauten .....	0,150	- 0,034	0,023	0,039	...
46	Nichtwohnbauten .....	1,167	- 0,233	1,081	0,092	...
47	Geistiges Eigentum .....	- 0,029	0,095	0,155	- 0,108	...
48	Nettoanlageinvestitionen insgesamt .....	1,486	0,431	2,086	- 0,782	...

1) Einschl. militärischer Waffensysteme.

1992	2015	2019	2020	2021	Anlagearten	Lfd. Nr.
1	2	3	4	5		
<b>Mrd. EUR</b>						
						<b>Sektor Staat</b>
14,222	- 4,751	0,939	5,041	1,656	Sachanlagen .....	1
-	-	-	-	-	Nutztiere und Nutzpflanzungen .....	2
1,530	3,085	5,741	7,867	6,163	Ausrüstungen 1) .....	3
12,692	- 7,836	- 4,802	- 2,826	- 4,507	Bauten .....	4
0,949	0,165	0,286	0,303	0,326	Wohnbauten .....	5
11,743	- 8,001	- 5,088	- 3,129	- 4,833	Nichtwohnbauten .....	6
0,613	2,572	2,865	2,407	2,349	Geistiges Eigentum .....	7
14,835	- 2,179	3,804	7,448	4,005	Nettoanlageinvestitionen insgesamt .....	8
Veränderung gegenüber dem Vorjahr (absolut)						
-42,291	1,522	- 0,115	4,102	- 3,385	Sachanlagen .....	9
- 2,077	1,869	- 0,143	2,126	- 1,704	Ausrüstungen 1) .....	11
-40,297	- 0,347	0,028	1,976	- 1,681	Bauten .....	12
-60,759	- 0,040	0,019	0,017	0,023	Wohnbauten .....	13
20,462	- 0,307	0,009	1,959	- 1,704	Nichtwohnbauten .....	14
-20,294	0,183	- 0,325	- 0,458	- 0,058	Geistiges Eigentum .....	15
-62,585	1,705	- 0,440	3,644	- 3,443	Nettoanlageinvestitionen insgesamt .....	16
<b>Sektor Private Haushalte (S14) und Sektor Private Organisationen ohne Erwerbszweck (S15)</b>						
66,663	24,267	27,334	28,771	...	Sachanlagen .....	17
- 0,041	0,009	- 0,159	- 0,063	...	Nutztiere und Nutzpflanzungen .....	18
2,695	0,853	- 1,584	- 3,845	...	Ausrüstungen 1) .....	19
64,009	23,405	29,077	32,679	...	Bauten .....	20
55,956	25,290	32,317	36,562	...	Wohnbauten .....	21
8,053	- 1,885	- 3,240	- 3,883	...	Nichtwohnbauten .....	22
1,150	0,145	0,321	0,076	...	Geistiges Eigentum .....	23
67,813	24,412	27,655	28,847	...	Nettoanlageinvestitionen insgesamt .....	24
Veränderung gegenüber dem Vorjahr (absolut)						
45,462	- 6,526	- 3,401	1,437	...	Sachanlagen .....	25
4,574	- 0,869	- 1,983	- 2,261	...	Ausrüstungen 1) .....	27
40,909	- 5,621	- 1,420	3,602	...	Bauten .....	28
31,548	- 4,373	- 1,313	4,245	...	Wohnbauten .....	29
9,361	- 1,248	- 0,107	- 0,643	...	Nichtwohnbauten .....	30
-17,196	0,130	- 0,021	- 0,245	...	Geistiges Eigentum .....	31
28,266	- 6,396	- 3,422	1,192	...	Nettoanlageinvestitionen insgesamt .....	32
<b>Nachrichtlich: Nichtstaatliche Sektoren</b>						
137,786	53,998	78,356	51,472	62,069	Sachanlagen .....	33
- 0,034	0,038	- 0,244	- 0,083	- 0,073	Nutztiere und Nutzpflanzungen .....	34
37,007	17,780	27,025	- 4,260	3,575	Ausrüstungen .....	35
100,813	36,180	51,575	55,815	58,567	Bauten .....	36
61,714	40,352	55,788	61,405	65,484	Wohnbauten .....	37
39,099	- 4,172	- 4,213	- 5,590	- 6,917	Nichtwohnbauten .....	38
8,764	11,259	21,096	18,500	21,167	Geistiges Eigentum .....	39
146,550	65,257	99,452	69,972	83,236	Nettoanlageinvestitionen insgesamt .....	40
Veränderung gegenüber dem Vorjahr (absolut)						
136,286	- 2,355	0,796	-26,884	10,597	Sachanlagen .....	41
35,543	4,363	- 1,062	-31,285	7,835	Ausrüstungen .....	43
100,777	- 6,656	1,854	4,240	2,752	Bauten .....	44
61,279	- 2,979	2,455	5,617	4,079	Wohnbauten .....	45
39,498	- 3,677	- 0,601	- 1,377	- 1,327	Nichtwohnbauten .....	46
8,686	1,913	3,584	- 2,596	2,667	Geistiges Eigentum .....	47
144,972	- 0,442	4,380	-29,480	13,264	Nettoanlageinvestitionen insgesamt .....	48

#### 4. Investitionen nach Gütergruppen

##### 4.1 Bruttoanlageinvestitionen in jeweiligen Preisen

Lfd. Nr.	Wirtschaftsgliederung	1992	2015	2019	2020	2021
		1	2	3	4	5
<b>Mrd. EUR</b>						
1	Sachanlagen .....	380,777	498,539	605,243	597,194	640,249
2	Nutztiere und Nutzpflanzen .....	0,139	0,353	0,062	0,227	0,242
3	Ausrüstungen 1) .....	154,904	206,943	241,125	216,903	228,397
4	IKT und sonstige Maschinen und Geräte 1) .....	120,937	148,768	163,524	153,645	...
5	Metallerzeugnisse .....	5,616	7,145	8,116	7,152	...
6	DV-Geräte, elektron. und optische Erzeugnisse .....	28,148	29,832	30,695	31,722	...
7	Elektrische Ausrüstungen .....	9,793	12,648	12,669	12,584	...
8	Maschinen .....	50,016	58,979	66,277	58,605	...
9	Möbel .....	9,754	8,672	9,677	9,522	...
10	Waren a.n.g. ....	4,287	10,242	11,755	12,127	...
11	Reparatur, Instandhaltung und Installation von Maschinen und Ausrüstungen (inkl. Wartung) .....	10,057	14,867	16,367	15,107	...
12	Sonstige Maschinen und Geräte 1) .....	3,266	6,383	7,968	6,826	...
13	Fahrzeuge .....	33,967	58,175	77,601	63,258	...
14	Kraftwagen und Kraftwagenteile .....	27,818	43,442	59,891	47,017	...
15	Sonstige Fahrzeuge .....	6,149	14,733	17,710	16,241	...
16	Bauten .....	225,734	291,243	364,056	380,064	411,610
17	Wohnbauten .....	112,514	175,365	222,654	234,440	256,097
18	Nichtwohnbauten .....	113,220	115,878	141,402	145,624	155,513
19	Hochbau .....	72,022	77,267	91,192	93,430	99,282
20	Tiefbau .....	41,198	38,611	50,210	52,194	56,231
21	Geistiges Eigentum .....	48,162	107,297	136,975	138,675	141,239
22	darunter: Forschung und Entwicklung .....	35,047	79,020	102,686	104,794	107,236
23	Software und Datenbanken .....	8,563	23,186	29,137	28,834	28,915
24	Bruttoanlageinvestitionen .....	428,939	605,836	742,218	735,869	781,488
Nachrichtlich:						
25	Ausrüstungsinvestitionen in IKT .....	24,417	19,962	22,224	23,148	...
26	Neue Ausrüstungen 1) 2) .....	163,707	230,644	266,994	244,161	254,822
27	Maschinen und Geräte 1) .....	121,420	149,937	164,576	154,550	...
28	Fahrzeuge .....	42,287	80,707	102,418	89,611	...
<b>Veränderung gegenüber dem Vorjahr in %</b>						
29	Sachanlagen .....	8,6	2,4	4,2	- 1,3	7,2
30	Nutztiere und Nutzpflanzen .....	- 3,5	-14,3	12,7	266,1	6,6
31	Ausrüstungen 1) .....	- 1,7	5,4	2,4	-10,0	5,3
32	IKT und sonstige Maschinen und Geräte 1) .....	- 0,3	5,4	- 1,9	- 6,0	...
33	Metallerzeugnisse .....	3,2	- 2,6	- 2,8	-11,9	...
34	DV-Geräte, elektron. und optische Erzeugnisse .....	- 4,7	11,8	- 2,5	3,3	...
35	Elektrische Ausrüstungen .....	0,5	2,0	- 3,7	- 0,7	...
36	Maschinen .....	- 2,4	2,5	- 1,3	-11,6	...
37	Möbel .....	11,4	6,6	4,8	- 1,6	...
38	Waren a.n.g. ....	6,5	5,8	- 3,6	3,2	...
39	Reparatur, Instandhaltung und Installation von Maschinen und Ausrüstungen (inkl. Wartung) .....	11,8	2,8	2,7	- 7,7	...
40	Sonstige Maschinen und Geräte 1) .....	- 9,7	28,1	-13,9	-14,3	...
41	Fahrzeuge .....	- 6,2	5,5	12,9	-18,5	...
42	Kraftwagen und Kraftwagenteile .....	- 1,6	10,1	11,7	-21,5	...
43	Sonstige Fahrzeuge .....	-22,4	- 6,1	17,2	- 8,3	...
44	Bauten .....	17,1	0,4	5,4	4,4	8,3
45	Wohnbauten .....	17,0	1,1	5,8	5,3	9,2
46	Nichtwohnbauten .....	17,1	- 0,7	4,6	3,0	6,8
47	Hochbau .....	16,2	- 0,3	4,2	2,5	6,3
48	Tiefbau .....	18,7	- 1,5	5,4	4,0	7,7
49	Geistiges Eigentum .....	9,0	7,6	6,9	1,2	1,8
50	darunter: Forschung und Entwicklung .....	3,9	6,3	5,2	2,1	2,3
51	Software und Datenbanken .....	5,4	12,9	13,8	- 1,0	0,3
52	Bruttoanlageinvestitionen .....	8,7	3,3	4,7	- 0,9	6,2
Nachrichtlich:						
53	Ausrüstungsinvestitionen in IKT .....	- 2,6	8,1	- 1,4	4,2	...
54	Neue Ausrüstungen 1) 2) .....	- 1,3	6,1	1,8	- 8,6	4,4
55	Maschinen und Geräte 1) .....	- 0,3	5,2	- 2,0	- 6,1	...
56	Fahrzeuge .....	- 4,1	7,7	8,5	-12,5	...

1) Einschl. militärischer Waffensysteme.

2) Es gilt: Neue Ausrüstungen zuzüglich Käufe abzüglich Verkäufe von gebrauchten Ausrüstungen ist gleich (Zugang an) Ausrüstungen.



**4. Investitionen nach Gütergruppen**  
4.2 Bruttoanlageinvestitionen, preisbereinigt

Lfd. Nr.	Wirtschaftsgliederung	1992	2015	2019	2020	2021
		1	2	3	4	5
<b>Kettenindex 2015 = 100</b>						
1	Sachanlagen .....	90,20	100	110,41	107,17	108,49
2	Nutztiere und Nutzpflanzen .....	179,04	100	-0,01	-0,04	- 0,04
3	Ausrüstungen 1) .....	68,28	100	113,13	100,46	103,80
4	IKT und sonstige Maschinen und Geräte 1) .....	67,45	100	107,39	99,46	...
5	Metallerzeugnisse .....	96,38	100	110,50	96,31	...
6	DV-Geräte, elektron. und optische Erzeugnisse .....	23,57	100	104,64	107,75	...
7	Elektrische Ausrüstungen .....	88,75	100	98,64	97,01	...
8	Maschinen .....	109,88	100	109,14	94,69	...
9	Möbel .....	155,72	100	107,88	104,90	...
10	Waren a.n.g. ....	45,57	100	113,76	116,81	...
11	Reparatur, Instandhaltung und Installation von Maschinen und Ausrüstungen (inkl. Wartung) .....	80,02	100	102,16	90,68	...
12	Sonstige Maschinen und Geräte 1) .....	59,73	100	119,08	101,45	...
13	Fahrzeuge .....	70,89	100	127,62	103,09	...
14	Kraftwagen und Kraftwagenteile .....	80,32	100	131,14	102,08	...
15	Sonstige Fahrzeuge .....	44,78	100	117,34	106,42	...
16	Bauten .....	110,35	100	108,71	111,43	111,48
17	Wohnbauten .....	91,76	100	110,70	114,49	115,28
18	Nichtwohnbauten .....	138,58	100	105,70	106,82	105,76
19	Hochbau .....	142,13	100	103,31	103,50	101,17
20	Tiefbau .....	132,40	100	110,49	113,39	114,81
21	Geistiges Eigentum .....	57,09	100	120,40	121,51	122,35
22	darunter: Forschung und Entwicklung .....	62,18	100	120,94	123,02	123,99
23	Software und Datenbanken .....	33,20	100	123,16	121,38	121,70
24	Bruttoanlageinvestitionen .....	84,40	100	112,16	109,67	110,91
Nachrichtlich:						
25	Ausrüstungsinvestitionen in IKT .....	31,29	100	112,37	116,28	...
26	Neue Ausrüstungen 1) 2) .....	66,18	100	112,06	101,20	103,40
27	Maschinen und Geräte 1) .....	67,36	100	107,24	99,26	...
28	Fahrzeuge .....	63,68	100	120,88	104,79	...
<b>Veränderung gegenüber dem Vorjahr in %</b>						
29	Sachanlagen .....	4,3	0,9	1,0	- 2,9	1,2
30	Nutztiere und Nutzpflanzen .....	2,8	-21,6	-92,9	300,0	...
31	Ausrüstungen 1) .....	- 3,2	4,3	1,0	-11,2	3,3
32	IKT und sonstige Maschinen und Geräte 1) .....	- 1,3	4,1	- 3,1	- 7,4	...
33	Metallerzeugnisse .....	0,2	- 3,1	- 3,5	-12,8	...
34	DV-Geräte, elektron. und optische Erzeugnisse .....	- 0,5	10,6	- 3,1	3,0	...
35	Elektrische Ausrüstungen .....	- 2,5	- 1,1	- 4,3	- 1,7	...
36	Maschinen .....	- 5,2	1,6	- 2,6	-13,2	...
37	Möbel .....	8,2	3,9	3,6	- 2,8	...
38	Waren a.n.g. ....	4,9	4,6	- 4,9	2,7	...
39	Reparatur, Instandhaltung und Installation von Maschinen und Ausrüstungen (inkl. Wartung) .....	0,0	2,3	0,5	-11,2	...
40	Sonstige Maschinen und Geräte 1) .....	-10,1	26,4	-14,7	-14,8	...
41	Fahrzeuge .....	- 9,4	5,0	10,9	-19,2	...
42	Kraftwagen und Kraftwagenteile .....	- 5,9	9,7	9,4	-22,2	...
43	Sonstige Fahrzeuge .....	-21,8	- 7,0	16,3	- 9,3	...
44	Bauten .....	10,4	- 1,4	1,1	2,5	...
45	Wohnbauten .....	10,1	- 0,7	1,5	3,4	0,7
46	Nichtwohnbauten .....	10,6	- 2,5	0,4	1,1	- 1,0
47	Hochbau .....	9,5	- 2,4	0,3	0,2	- 2,3
48	Tiefbau .....	12,6	- 2,9	0,6	2,6	1,3
49	Geistiges Eigentum .....	6,2	6,0	5,5	0,9	0,7
50	darunter: Forschung und Entwicklung .....	1,0	4,4	3,6	1,7	0,8
51	Software und Datenbanken .....	4,4	12,3	13,0	- 1,4	0,3
52	Bruttoanlageinvestitionen .....	4,5	1,7	1,8	- 2,2	1,1
Nachrichtlich:						
53	Ausrüstungsinvestitionen in IKT .....	0,9	9,1	- 2,1	3,5	...
54	Neue Ausrüstungen 1) 2) .....	- 3,0	5,0	0,3	- 9,7	2,2
55	Maschinen und Geräte 1) .....	- 1,3	3,9	- 3,2	- 7,4	...
56	Fahrzeuge .....	- 7,5	7,2	6,4	-13,3	...

1) Einschl. militärischer Waffensysteme.

2) Es gilt: Neue Ausrüstungen zuzüglich Käufe abzüglich Verkäufe von gebrauchten Ausrüstungen ist gleich (Zugang an) Ausrüstungen.

**5. Bauinvestitionen**  
**5.1 Neue Bauten nach Bauarten**  
**5.1.1 in jeweiligen Preisen**

Jahr, Vierteljahr	Bauinvestitionen (= neue Bauten)	Wohn- bauten	Nichtwohnbauten						Nachricht- lich: Hochbau	
			zusammen	öffentlicher Bau			gewerblicher Bau			
				zusammen	Hochbau	Tiefbau	zusammen	Hochbau		Tiefbau
1	2	3	4	5	6	7	8	9	10	

**Mrd. EUR**

1992	225,734	112,514	113,220	35,518	14,146	21,372	77,702	57,876	19,826	184,536
2015	291,243	175,365	115,878	34,408	12,695	21,713	81,470	64,572	16,898	252,632
2019	364,056	222,654	141,402	43,510	15,023	28,487	97,892	76,169	21,723	313,846
2020	380,064	234,440	145,624	45,569	16,248	29,321	100,055	77,182	22,873	327,870
2021	411,610	256,097	155,513	47,948	17,001	30,947	107,565	82,281	25,284	355,379
2019 1.Vj	82,248	50,759	31,489	8,089	3,112	4,977	23,400	18,659	4,741	72,530
2.Vj	94,054	57,263	36,791	11,483	3,681	7,802	25,308	19,620	5,688	80,564
3.Vj	98,553	60,176	38,377	12,712	4,449	8,263	25,665	19,747	5,918	84,372
4.Vj	89,201	54,456	34,745	11,226	3,781	7,445	23,519	18,143	5,376	76,380
2020 1.Vj	89,645	55,572	34,073	9,011	3,536	5,475	25,062	19,889	5,173	78,997
2.Vj	97,528	59,941	37,587	12,203	4,080	8,123	25,384	19,684	5,700	83,705
3.Vj	98,602	60,599	38,003	12,756	4,540	8,216	25,247	19,062	6,185	84,201
4.Vj	94,289	58,328	35,961	11,599	4,092	7,507	24,362	18,547	5,815	80,967
2021 1.Vj	89,526	55,888	33,638	8,773	3,451	5,322	24,865	19,717	5,148	79,056
2.Vj	106,766	66,277	40,489	12,751	4,248	8,503	27,738	21,129	6,609	91,654
3.Vj	111,104	69,293	41,811	13,787	4,935	8,852	28,024	21,134	6,890	95,362
4.Vj	104,214	64,639	39,575	12,637	4,367	8,270	26,938	20,301	6,637	89,307
2022 1.Vj	105,147	66,092	39,055	10,583	3,900	6,683	28,472	22,178	6,294	92,170

**Veränderung gegenüber dem entsprechenden Vorjahreszeitraum  
in %**

2019	5,4	5,8	4,6	5,0	4,4	5,4	4,5	4,2	5,3	5,4
2020	4,4	5,3	3,0	4,7	8,2	2,9	2,2	1,3	5,3	4,5
2021	8,3	9,2	6,8	5,2	4,6	5,5	7,5	6,6	10,5	8,4
2019 1.Vj	9,2	9,3	9,1	13,4	6,4	18,2	7,7	7,2	9,7	8,6
2.Vj	4,4	4,6	4,0	3,1	1,4	3,9	4,5	4,0	6,3	4,3
3.Vj	5,2	5,8	4,4	4,8	6,4	4,0	4,1	4,0	4,5	5,4
4.Vj	3,2	4,1	1,7	1,8	3,4	1,0	1,7	1,7	1,6	3,5
2020 1.Vj	9,0	9,5	8,2	11,4	13,6	10,0	7,1	6,6	9,1	8,9
2.Vj	3,7	4,7	2,2	6,3	10,8	4,1	0,3	0,3	0,2	3,9
3.Vj	0,0	0,7	- 1,0	0,3	2,0	- 0,6	- 1,6	- 3,5	4,5	- 0,2
4.Vj	5,7	7,1	3,5	3,3	8,2	0,8	3,6	2,2	8,2	6,0
2021 1.Vj	- 0,1	0,6	- 1,3	- 2,6	- 2,4	- 2,8	- 0,8	- 0,9	- 0,5	0,1
2.Vj	9,5	10,6	7,7	4,5	4,1	4,7	9,3	7,3	15,9	9,5
3.Vj	12,7	14,3	10,0	8,1	8,7	7,7	11,0	10,9	11,4	13,3
4.Vj	10,5	10,8	10,0	8,9	6,7	10,2	10,6	9,5	14,1	10,3
2022 1.Vj	17,4	18,3	16,1	20,6	13,0	25,6	14,5	12,5	22,3	16,6

**Neue Bauten nach Bauarten, Veränderung gegenüber dem Vorjahr, in %**

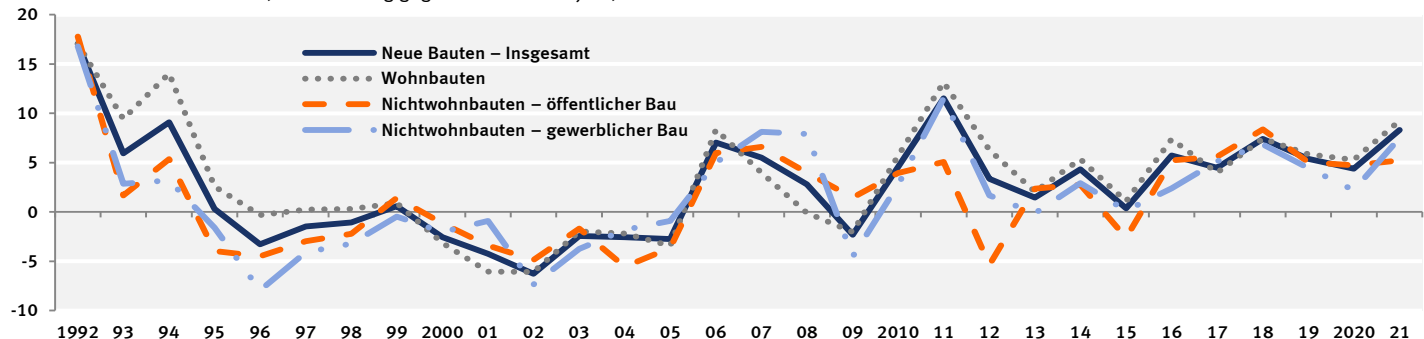

**5. Bauinvestitionen**  
 5.1 Neue Bauten nach Bauarten  
 5.1.2 preisbereinigt

Jahr, Vierteljahr	Bauinvestitionen (= neue Bauten)	Wohnbauten	Nichtwohnbauten						Nachrichtlich: Hochbau	
			zusammen	öffentlicher Bau			gewerblicher Bau			
				zusammen	Hochbau	Tiefbau	zusammen	Hochbau		Tiefbau
1	2	3	4	5	6	7	8	9	10	

**Kettenindex (2015=100)**

1992	110,35	91,76	138,58	141,97	164,98	129,24	137,20	137,58	135,81	106,63
2015	100	100	100	100	100	100	100	100	100	100
2019	108,71	110,70	105,70	108,58	103,82	111,37	104,49	103,21	109,33	108,44
2020	111,43	114,49	106,82	112,45	110,63	113,58	104,43	102,10	113,14	111,13
2021	111,48	115,28	105,76	110,92	106,86	113,32	103,56	100,06	116,69	110,97
2019 1.Vj	99,31	102,02	95,23	81,81	86,87	78,97	100,91	102,13	96,44	101,29
2.Vj	112,65	114,20	110,30	115,01	102,12	122,45	108,31	106,61	114,72	111,66
3.Vj	117,23	119,20	114,26	126,33	122,59	128,55	109,15	106,59	118,74	116,14
4.Vj	105,66	107,40	103,03	111,17	103,68	115,52	99,59	97,50	107,42	104,68
2020 1.Vj	104,64	108,04	99,51	88,19	95,64	84,06	104,37	104,96	102,27	106,63
2.Vj	113,49	116,14	109,50	119,13	110,10	124,34	105,39	103,45	112,68	112,60
3.Vj	116,54	119,36	112,30	127,08	124,75	128,52	105,99	101,54	122,59	115,08
4.Vj	111,05	114,41	105,97	115,39	112,03	117,40	101,96	98,46	115,04	110,22
2021 1.Vj	102,60	106,59	96,58	85,09	91,86	81,31	101,43	101,75	100,28	104,63
2.Vj	118,46	122,22	112,79	121,29	109,89	127,87	109,18	105,14	124,30	117,24
3.Vj	117,12	121,29	110,83	124,97	120,95	127,36	104,84	99,57	124,55	115,72
4.Vj	107,75	111,02	102,83	112,32	104,72	116,73	98,80	93,77	117,65	106,30
2022 1.Vj	104,89	109,49	97,94	90,85	90,11	91,31	100,84	98,95	107,89	105,84

**Veränderung gegenüber dem entsprechenden Vorjahreszeitraum in %**

2019	1,1	1,5	0,4	0,1	0,1	0,1	0,5	0,3	1,4	1,1
2020	2,5	3,4	1,1	3,6	6,6	2,0	- 0,1	- 1,1	3,5	2,5
2021	0,0	0,7	- 1,0	- 1,4	- 3,4	- 0,2	- 0,8	- 2,0	3,1	- 0,1
2019 1.Vj	4,1	4,3	3,7	6,9	1,6	10,8	2,7	2,5	3,6	3,7
2.Vj	- 0,3	- 0,1	- 0,7	- 2,4	- 3,1	- 2,2	0,1	- 0,3	1,8	- 0,3
3.Vj	1,2	1,7	0,6	0,2	2,1	- 0,8	0,8	0,5	1,6	1,4
4.Vj	- 0,4	0,4	- 1,6	- 2,1	- 0,3	- 3,0	- 1,3	- 1,3	- 1,3	- 0,1
2020 1.Vj	5,4	5,9	4,5	7,8	10,1	6,4	3,4	2,8	6,0	5,3
2.Vj	0,7	1,7	- 0,7	3,6	7,8	1,5	- 2,7	- 3,0	- 1,8	0,8
3.Vj	- 0,6	0,1	- 1,7	0,6	1,8	- 0,0	- 2,9	- 4,7	3,2	- 0,9
4.Vj	5,1	6,5	2,9	3,8	8,1	1,6	2,4	1,0	7,1	5,3
2021 1.Vj	- 1,9	- 1,3	- 2,9	- 3,5	- 4,0	- 3,3	- 2,8	- 3,1	- 1,9	- 1,9
2.Vj	4,4	5,2	3,0	1,8	- 0,2	2,8	3,6	1,6	10,3	4,1
3.Vj	0,5	1,6	- 1,3	- 1,7	- 3,0	- 0,9	- 1,1	- 1,9	1,6	0,6
4.Vj	- 3,0	- 3,0	- 3,0	- 2,7	- 6,5	- 0,6	- 3,1	- 4,8	2,3	- 3,6
2022 1.Vj	2,2	2,7	1,4	6,8	- 1,9	12,3	- 0,6	- 2,8	7,6	1,2

**Neue Bauten nach Bauarten, Veränderung gegenüber dem Vorjahr, in %**

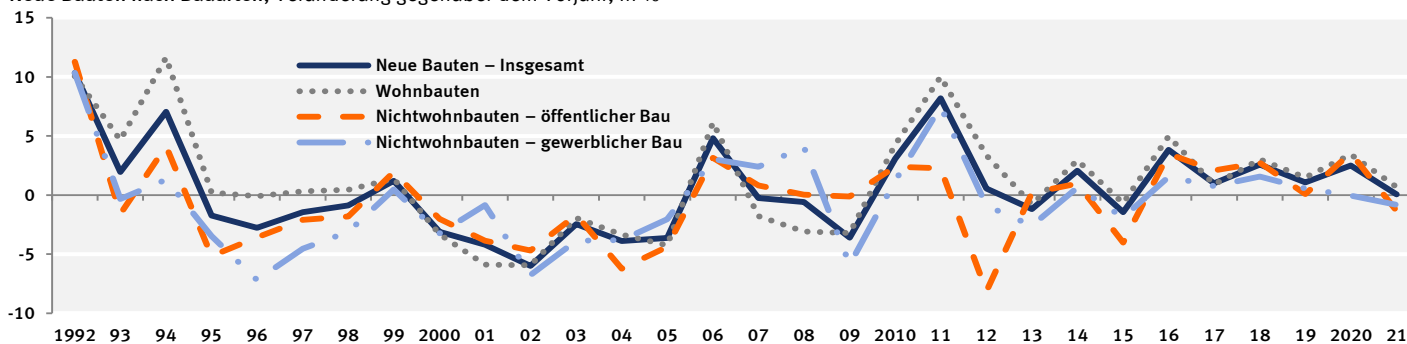

## 5. Bauinvestitionen

### 5.1 Neue Bauten nach Bauarten

#### 5.1.3 in jeweiligen Preisen – saison- und kalenderbereinigte Ergebnisse nach X13

Vierteljahr	Bauinvestitionen (= neue Bauten)	Wohnbauten	Nichtwohnbauten							Nachrichtlich: Hochbau
			zusammen	öffentlicher Bau			gewerblicher Bau			
				zusammen	Hochbau	Tiefbau	zusammen	Hochbau	Tiefbau	
1	2	3	4	5	6	7	8	9	10	
<b>in jeweiligen Preisen</b>										
Veränderung gegenüber dem Vorquartal in %										
2016 1.Vj	2,7	3,7	1,3	2,1	5,9	- 0,1	0,9	- 0,9	8,1	2,6
2.Vj	- 0,3	1,0	- 2,3	- 1,5	- 2,9	- 0,7	- 2,6	- 2,1	- 4,4	0,1
3.Vj	1,1	0,8	1,6	3,8	1,3	5,3	0,7	1,6	- 2,8	1,0
4.Vj	1,1	1,3	0,7	0,1	- 0,9	0,8	1,0	0,0	4,6	0,9
2017 1.Vj	1,0	0,1	2,5	- 0,4	1,3	- 1,4	3,8	3,4	5,4	0,9
2.Vj	3,1	3,5	2,6	5,5	3,8	6,4	1,4	2,1	- 0,9	3,1
3.Vj	0,8	0,6	1,0	1,8	- 0,1	2,8	0,7	0,3	2,3	0,5
4.Vj	0,8	0,6	1,2	1,6	2,0	1,3	1,0	0,8	1,9	0,7
2018 1.Vj	1,3	2,1	0,0	- 4,7	- 0,1	- 7,3	2,1	1,8	3,4	1,9
2.Vj	3,3	2,8	4,2	10,2	3,2	14,3	1,7	1,5	2,5	2,5
3.Vj	2,6	2,3	2,9	3,1	0,2	4,6	2,8	2,8	2,8	2,3
4.Vj	1,8	1,5	2,2	2,7	1,9	3,1	2,0	1,5	3,6	1,5
2019 1.Vj	0,7	2,0	- 1,5	- 5,5	0,7	- 8,7	0,4	0,7	- 0,8	1,6
2.Vj	0,6	- 0,2	1,8	4,6	- 0,4	7,4	0,6	0,2	2,0	- 0,1
3.Vj	1,3	1,5	1,1	2,7	3,4	2,4	0,4	0,8	- 1,2	1,4
4.Vj	0,6	0,7	0,5	0,1	- 0,3	0,4	0,6	0,3	1,7	0,6
2020 1.Vj	4,9	6,1	3,0	0,4	8,4	- 3,7	4,2	4,0	5,0	5,7
2.Vj	- 3,0	- 3,4	- 2,3	3,1	- 1,0	5,5	- 4,7	- 4,6	- 4,9	- 3,6
3.Vj	- 2,4	- 2,6	- 2,2	- 3,1	- 4,6	- 2,3	- 1,8	- 3,1	2,9	- 2,8
4.Vj	3,6	4,4	2,4	0,2	2,7	- 1,2	3,4	3,7	2,5	4,2
2021 1.Vj	2,2	2,9	1,2	- 1,8	1,9	- 3,9	2,5	3,4	- 0,2	2,9
2.Vj	5,2	5,0	5,6	9,1	3,5	12,5	4,0	2,3	9,8	4,3
3.Vj	1,5	1,8	0,9	1,0	0,4	1,4	0,8	1,2	- 0,5	1,6
4.Vj	1,3	0,7	2,2	0,9	0,8	0,9	2,8	2,2	4,5	1,1
2022 1.Vj	7,9	9,1	5,9	6,5	7,9	5,7	5,6	5,5	5,7	8,2
<b>preisbereinigt</b>										
Veränderung gegenüber dem Vorquartal in %										
2016 1.Vj	2,5	3,0	1,8	1,4	5,4	- 0,8	1,9	0,1	8,9	2,4
2.Vj	- 1,0	0,3	- 2,9	- 1,8	- 3,7	- 0,7	- 3,3	- 3,0	- 4,7	- 0,7
3.Vj	0,5	0,2	1,0	3,3	0,8	4,8	- 0,0	1,0	- 4,0	0,5
4.Vj	0,4	0,7	0,0	- 0,3	- 1,4	0,2	0,2	- 0,5	3,1	0,3
2017 1.Vj	0,0	- 0,7	1,1	- 1,6	0,7	- 2,9	2,3	1,9	3,8	0,0
2.Vj	2,1	2,5	1,5	4,4	3,0	5,2	0,2	0,9	- 2,1	2,1
3.Vj	- 0,0	- 0,2	0,2	1,0	- 0,9	2,1	- 0,2	- 0,6	1,1	- 0,3
4.Vj	- 0,3	- 0,4	- 0,0	0,4	0,9	0,1	- 0,2	- 0,4	0,3	- 0,4
2018 1.Vj	0,1	1,0	- 1,3	- 6,0	- 1,1	- 8,7	0,8	0,6	1,8	0,8
2.Vj	2,1	1,7	2,7	8,2	2,2	11,9	0,4	0,4	0,7	1,4
3.Vj	1,1	1,0	1,2	1,4	- 0,9	2,7	1,1	1,2	0,7	0,9
4.Vj	0,6	0,4	1,0	1,4	0,7	1,7	0,8	0,4	2,4	0,4
2019 1.Vj	- 0,4	0,8	- 2,2	- 6,5	- 0,6	- 9,5	- 0,3	- 0,0	- 1,3	0,6
2.Vj	- 0,4	- 1,2	0,8	3,1	- 1,2	5,5	- 0,2	- 0,7	1,6	- 1,1
3.Vj	0,6	0,8	0,4	1,9	2,6	1,5	- 0,3	0,1	- 1,7	0,7
4.Vj	- 0,2	- 0,0	- 0,3	- 0,5	- 1,1	- 0,2	- 0,3	- 0,5	0,4	- 0,2
2020 1.Vj	4,0	5,2	2,1	0,2	7,6	- 3,7	3,0	2,7	4,2	4,7
2.Vj	- 3,5	- 3,9	- 2,7	2,3	- 1,4	4,4	- 5,0	- 5,1	- 4,3	- 4,1
3.Vj	- 0,9	- 1,0	- 0,8	- 1,0	- 2,9	0,0	- 0,7	- 1,8	3,0	- 1,3
4.Vj	2,9	3,6	1,7	- 0,2	2,1	- 1,3	2,6	3,0	1,4	3,4
2021 1.Vj	- 0,1	0,5	- 1,0	- 4,1	- 0,7	- 6,0	0,4	1,1	- 1,6	0,5
2.Vj	1,6	1,3	2,2	6,5	0,3	10,0	0,4	- 1,5	6,7	0,6
3.Vj	- 3,6	- 3,4	- 4,0	- 3,5	- 4,9	- 2,8	- 4,2	- 4,2	- 4,4	- 3,6
4.Vj	- 1,0	- 1,4	- 0,2	- 1,3	- 1,6	- 1,1	0,3	- 0,1	1,6	- 1,1
2022 1.Vj	4,6	5,8	2,7	3,4	4,5	2,8	2,4	2,4	2,6	4,9

5. Bauinvestitionen  
 5.1 Neue Bauten nach Bauarten  
 5.1.3 Saison- und kalenderbereinigte Ergebnisse nach X13

Veränderung gegenüber dem Vorquartal – preis-, saison- und kalenderbereinigt – in %

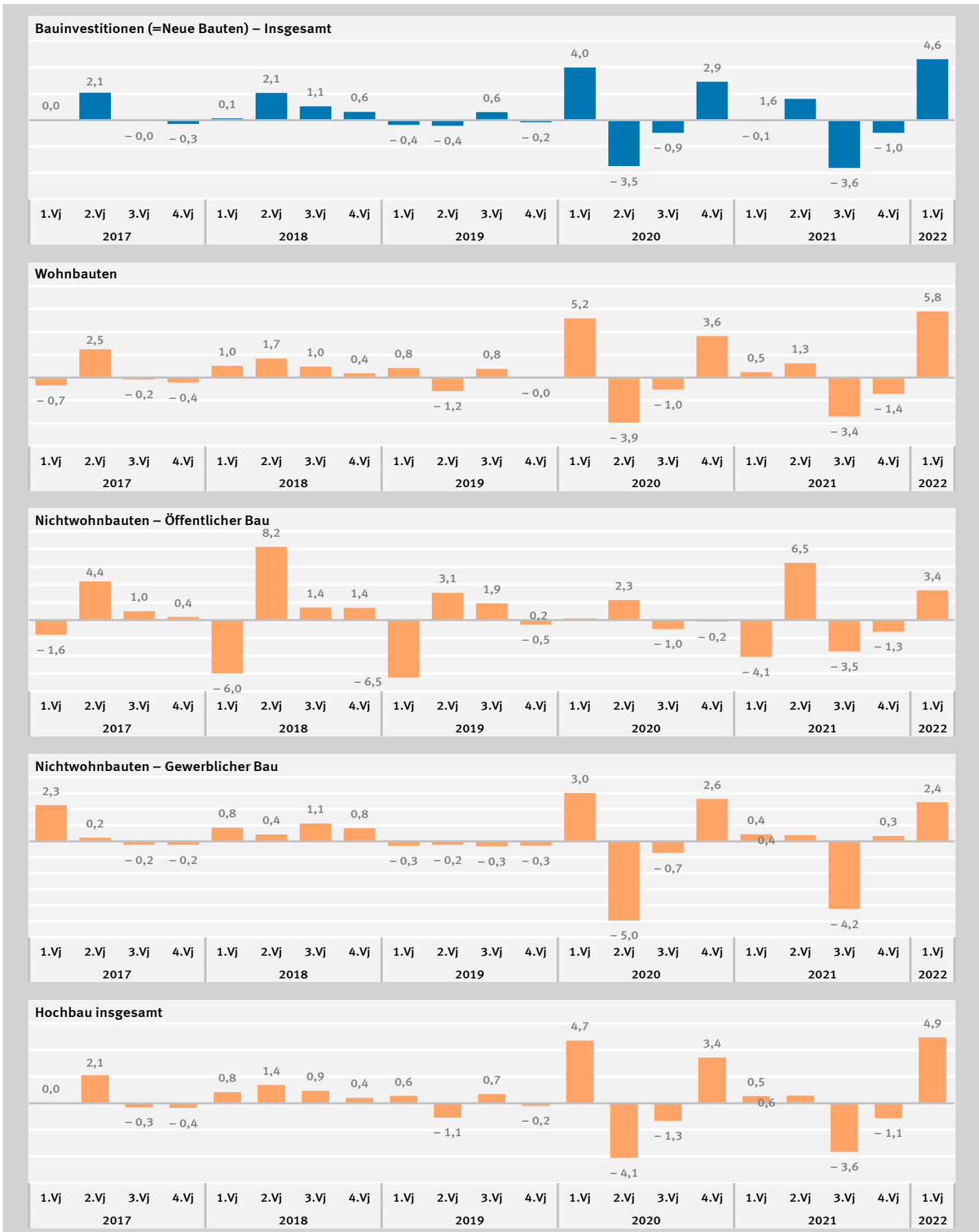

**5. Bauinvestitionen**  
**5.2 Neue Bauten nach Produzenten**  
**5.2.1 in jeweiligen Preisen**

Jahr	Bauinvestitionen (= neue Bauten)	Baugewerbe			Verarbeitendes Gewerbe	Dienstleister für die Bauplanung 1)	Dienstleister für die Grundstücks- übertragung 2)	Übrige Produzenten 3)
		zusammen	Bauhaupt- gewerbe und Bauträger	Ausbau- gewerbe				
		1	2	3				
<b>Mrd. EUR</b>								
2004	206,3	130,6	67,1	63,5	17,1	16,7	10,1	31,8
2005	200,611	125,752	64,530	61,222	16,534	16,508	10,708	31,109
2006	214,740	134,750	69,245	65,505	17,556	17,725	13,085	31,624
2007	226,579	142,984	71,673	71,311	18,558	18,889	13,791	32,357
2008	232,876	147,741	74,645	73,096	20,269	20,759	11,871	32,236
2009	227,487	144,667	72,150	72,517	17,094	21,385	10,883	33,458
2010	237,854	150,498	73,883	76,615	18,112	22,604	11,521	35,119
2011	265,259	169,666	85,171	84,495	20,529	24,093	13,156	37,815
2012	274,178	176,069	88,533	87,536	21,073	23,930	14,410	38,696
2013	278,150	178,241	91,943	86,298	20,446	24,887	15,405	39,171
2014	290,199	185,567	96,703	88,864	21,445	25,936	16,780	40,471
2015	291,243	181,009	92,970	88,039	21,915	27,311	19,208	41,800
2016	307,923	191,697	99,236	92,461	22,689	28,722	20,890	43,925
2017	321,721	199,062	105,293	93,769	24,260	30,480	21,859	46,060
2018	345,495	216,164	116,712	99,452	25,239	31,656	23,310	49,126
2019	364,056	225,859	122,541	103,318	25,994	33,590	25,702	52,911
2020	380,064	236,504	127,843	108,661	26,755	35,030	26,239	55,536
2021	411,610	254,678	138,790	115,888	29,908	38,059	29,572	59,393
<b>Veränderung gegenüber dem Vorjahr in %</b>								
2004	- 2,6	- 3,5	- 5,3	- 1,5	- 0,2	- 2,7	- 2,6	0,2
2005	- 2,7	- 3,7	- 3,8	- 3,6	- 3,2	- 0,9	5,5	- 2,2
2006	7,0	7,2	7,3	7,0	6,2	7,4	22,2	1,7
2007	5,5	6,1	3,5	8,9	5,7	6,6	5,4	2,3
2008	2,8	3,3	4,1	2,5	9,2	9,9	-13,9	- 0,4
2009	- 2,3	- 2,1	- 3,3	- 0,8	-15,7	3,0	- 8,3	3,8
2010	4,6	4,0	2,4	5,7	6,0	5,7	5,9	5,0
2011	11,5	12,7	15,3	10,3	13,3	6,6	14,2	7,7
2012	3,4	3,8	3,9	3,6	2,6	- 0,7	9,5	2,3
2013	1,4	1,2	3,9	- 1,4	- 3,0	4,0	6,9	1,2
2014	4,3	4,1	5,2	3,0	4,9	4,2	8,9	3,3
2015	0,4	- 2,5	- 3,9	- 0,9	2,2	5,3	14,5	3,3
2016	5,7	5,9	6,7	5,0	3,5	5,2	8,8	5,1
2017	4,5	3,8	6,1	1,4	6,9	6,1	4,6	4,9
2018	7,4	8,6	10,8	6,1	4,0	3,9	6,6	6,7
2019	5,4	4,5	5,0	3,9	3,0	6,1	10,3	7,7
2020	4,4	4,7	4,3	5,2	2,9	4,3	2,1	5,0
2021	8,3	7,7	8,6	6,7	11,8	8,6	12,7	6,9
<b>in % der Bauinvestitionen</b>								
2004	100	63,3	32,5	30,8	8,3	8,1	4,9	15,4
2005	100	62,7	32,2	30,5	8,2	8,2	5,3	15,5
2006	100	62,8	32,2	30,5	8,2	8,3	6,1	14,7
2007	100	63,1	31,6	31,5	8,2	8,3	6,1	14,3
2008	100	63,4	32,1	31,4	8,7	8,9	5,1	13,8
2009	100	63,6	31,7	31,9	7,5	9,4	4,8	14,7
2010	100	63,3	31,1	32,2	7,6	9,5	4,8	14,8
2011	100	64,0	32,1	31,9	7,7	9,1	5,0	14,3
2012	100	64,2	32,3	31,9	7,7	8,7	5,3	14,1
2013	100	64,1	33,1	31,0	7,4	8,9	5,5	14,1
2014	100	63,9	33,3	30,6	7,4	8,9	5,8	13,9
2015	100	62,2	31,9	30,2	7,5	9,4	6,6	14,4
2016	100	62,3	32,2	30,0	7,4	9,3	6,8	14,3
2017	100	61,9	32,7	29,1	7,5	9,5	6,8	14,3
2018	100	62,6	33,8	28,8	7,3	9,2	6,7	14,2
2019	100	62,0	33,7	28,4	7,1	9,2	7,1	14,5
2020	100	62,2	33,6	28,6	7,0	9,2	6,9	14,6
2021	100	61,9	33,7	28,2	7,3	9,2	7,2	14,4

1) Architekten, Bau- und Vermessungsingenieure; Bauämter. – 2) Immobilienmakler, Rechtsanwälte und Notare, Gerichte; Grunderwerbsteuer.

3) Eigenleistungen der privaten Haushalte einschl. Nachbarschaftshilfe und Schwarzarbeit; selbsterstellte Bauten; Hausanschlüsse; Außenanlagen.

**5. Bauinvestitionen**  
5.2 Neue Bauten nach Produzenten  
5.2.2 preisbereinigt

Jahr	Bauinvestitionen (= neue Bauten)	Baugewerbe			Verarbeitendes Gewerbe	Dienstleister für die Bauplanung 1)	Dienstleister für die Grundstücks- übertragung 2)	Übrige Produzenten 3)
		zusammen	Bauhaupt- gewerbe und Bauträger	Ausbau- gewerbe				
		1	2	3				
<b>Kettenindex 2015 =100</b>								
2004	93,0	93,1	91,7	94,6	100,4	92,2	80,5	94,1
2005	89,59	88,74	87,78	89,73	96,16	90,86	84,15	91,55
2006	93,90	93,09	91,89	94,36	100,06	95,73	100,88	90,97
2007	93,67	93,15	89,82	96,72	99,96	96,82	100,61	88,78
2008	93,12	93,04	89,97	96,33	105,18	103,35	84,26	85,58
2009	89,77	90,02	86,43	93,88	87,78	102,68	75,36	88,65
2010	92,52	92,63	87,67	97,99	91,96	103,04	78,78	92,35
2011	100,08	101,39	98,07	104,96	100,56	107,09	85,23	96,76
2012	100,64	102,52	99,45	105,83	100,91	104,27	86,20	96,77
2013	99,43	101,76	101,62	101,92	96,24	98,85	88,55	96,37
2014	101,46	104,23	105,34	103,05	99,49	96,06	92,38	98,10
2015	100	100	100	100	100	100	100	100
2016	103,83	103,90	105,22	102,51	102,51	103,34	106,56	103,28
2017	104,87	104,31	107,58	100,87	105,25	106,39	107,93	104,73
2018	107,57	108,18	112,92	103,19	104,12	106,99	110,06	106,00
2019	108,71	108,30	113,36	102,98	103,07	110,03	116,34	109,10
2020	111,43	111,37	116,53	105,94	104,00	113,25	115,99	112,34
2021	111,48	110,78	116,34	104,93	106,56	115,54	120,85	110,22
<b>Veränderung gegenüber dem Vorjahr in %</b>								
2004	- 3,9	- 4,8	- 6,6	- 2,8	- 2,0	- 3,9	- 3,8	- 1,1
2005	- 3,6	- 4,7	- 4,3	- 5,2	- 4,2	- 1,5	4,5	- 2,7
2006	4,8	4,9	4,7	5,2	4,1	5,4	19,9	- 0,6
2007	- 0,2	0,1	- 2,3	2,5	- 0,1	1,1	- 0,3	- 2,4
2008	- 0,6	- 0,1	0,2	- 0,4	5,2	6,7	-16,3	- 3,6
2009	- 3,6	- 3,2	- 3,9	- 2,5	-16,5	- 0,6	-10,6	3,6
2010	3,1	2,9	1,4	4,4	4,8	0,4	4,5	4,2
2011	8,2	9,5	11,9	7,1	9,4	3,9	8,2	4,8
2012	0,6	1,1	1,4	0,8	0,3	- 2,6	1,1	0,0
2013	- 1,2	- 0,7	2,2	- 3,7	- 4,6	- 5,2	2,7	- 0,4
2014	2,0	2,4	3,7	1,1	3,4	- 2,8	4,3	1,8
2015	- 1,4	- 4,1	- 5,1	- 3,0	0,5	4,1	8,2	1,9
2016	3,8	3,9	5,2	2,5	2,5	3,3	6,6	3,3
2017	1,0	0,4	2,2	- 1,6	2,7	3,0	1,3	1,4
2018	2,6	3,7	5,0	2,3	- 1,1	0,6	2,0	1,2
2019	1,1	0,1	0,4	- 0,2	- 1,0	2,8	5,7	2,9
2020	2,5	2,8	2,8	2,9	0,9	2,9	- 0,3	3,0
2021	0,0	- 0,5	- 0,2	- 1,0	2,5	2,0	4,2	- 1,9

1) Architekten, Bau- und Vermessungsingenieure; Bauämter. – 2) Immobilienmakler, Rechtsanwälte und Notare, Gerichte; Grunderwerbsteuer.  
3) Eigenleistungen der privaten Haushalte einschl. Nachbarschaftshilfe und Schwarzarbeit; selbsterstellte Bauten; Hausanschlüsse; Außenanlagen.

## 5. Bauinvestitionen

### 5.3 Bauinvestitionen je Einwohner 1)

Jahr	Insgesamt	Wohnbauten	Nichtwohnbauten			Insgesamt	Wohnbauten	Nichtwohnbauten		
			zusammen	Hochbau	Tiefbau			zusammen	Hochbau	Tiefbau
<b>in jeweiligen Preisen, EUR</b>						<b>preisbereinigter Index 2015 = 100 2)</b>				
1991	2.411	1.202	1.209	775	434	102,15	85,15	127,96	132,59	120,08
1995	3.219	1.772	1.447	935	512	118,87	107,91	135,53	138,69	129,97
1996	3.107	1.762	1.345	878	467	115,34	107,60	127,07	130,38	121,23
1997	3.060	1.766	1.294	840	454	113,61	107,88	122,22	123,61	119,78
1998	3.030	1.772	1.258	825	433	112,70	108,46	119,01	120,91	115,63
1999	3.048	1.789	1.260	808	452	114,08	109,97	120,17	119,48	121,53
2000	2.969	1.731	1.237	792	445	110,47	106,29	116,70	116,01	118,06
2001	2.840	1.625	1.215	779	436	105,75	99,95	114,46	113,87	115,62
2002	2.660	1.526	1.135	721	414	99,32	93,95	107,40	105,67	110,62
2003	2.596	1.496	1.100	687	413	96,91	92,14	104,06	100,16	111,22
2004	2.532	1.465	1.066	662	404	93,24	89,16	99,36	94,80	107,74
2005	2.466	1.417	1.050	657	393	89,97	85,49	96,70	92,76	103,95
2006	2.645	1.538	1.108	701	407	94,50	90,90	99,86	97,21	104,70
2007	2.798	1.603	1.194	772	422	94,48	89,48	101,98	101,11	103,50
2008	2.883	1.606	1.278	843	435	94,18	86,95	105,10	106,69	102,01
2009	2.827	1.579	1.248	824	424	91,11	84,46	101,15	102,23	99,01
2010	2.963	1.672	1.290	854	436	94,14	88,27	103,00	103,88	101,23
2011	3.304	1.892	1.412	946	466	101,84	97,11	108,97	110,77	105,44
2012	3.409	2.007	1.401	940	461	102,22	100,17	105,32	106,97	102,07
2013	3.449	2.042	1.406	943	463	100,72	99,10	103,17	104,25	101,03
2014	3.583	2.143	1.441	957	484	102,35	101,59	103,50	103,32	103,86
2015	3.565	2.147	1.419	946	473	100	100	100	100	100
2016	3.739	2.287	1.452	960	492	103,00	104,12	101,29	100,48	102,92
2017	3.892	2.369	1.524	1.000	524	103,64	104,67	102,09	100,74	104,78
2018	4.167	2.537	1.630	1.055	575	105,99	107,49	103,73	101,50	108,19
2019	4.381	2.680	1.701	1.097	604	106,87	108,83	103,92	101,56	108,62
2020	4.570	2.819	1.751	1.123	628	109,46	112,46	104,93	101,67	111,38
2021	4.947	3.078	1.869	1.193	676	109,46	113,19	103,84	99,34	112,73
<b>Veränderung gegenüber dem Vorjahr in %</b>										
1992	16,3	16,3	16,4	15,5	18,0	9,6	9,3	9,9	8,8	11,9
1993	5,3	8,8	1,9	2,5	1,0	1,4	4,1	- 1,3	- 1,4	- 1,0
1994	8,8	13,7	3,6	2,5	5,4	6,8	11,4	1,9	0,3	4,8
1995	0,1	2,4	- 2,6	- 0,5	- 6,1	- 1,9	0,0	- 4,2	- 2,7	- 6,7
1996	- 3,5	- 0,6	- 7,0	- 6,1	- 8,8	- 3,0	- 0,3	- 6,2	- 6,0	- 6,7
1997	- 1,5	0,2	- 3,8	- 4,3	- 2,8	- 1,5	0,3	- 3,8	- 5,2	- 1,2
1998	- 1,0	0,3	- 2,8	- 1,8	- 4,6	- 0,8	0,5	- 2,6	- 2,2	- 3,5
1999	0,6	1,0	0,2	- 2,1	4,4	1,2	1,4	1,0	- 1,2	5,1
2000	- 2,6	- 3,2	- 1,8	- 2,0	- 1,5	- 3,2	- 3,3	- 2,9	- 2,9	- 2,9
2001	- 4,3	- 6,1	- 1,8	- 1,6	- 2,0	- 4,3	- 6,0	- 1,9	- 1,8	- 2,1
2002	- 6,3	- 6,1	- 6,6	- 7,4	- 5,0	- 6,1	- 6,0	- 6,2	- 7,2	- 4,3
2003	- 2,4	- 2,0	- 3,1	- 4,7	- 0,2	- 2,4	- 1,9	- 3,1	- 5,2	0,5
2004	- 2,5	- 2,1	- 3,1	- 3,6	- 2,2	- 3,8	- 3,2	- 4,5	- 5,4	- 3,1
2005	- 2,6	- 3,3	- 1,5	- 0,8	- 2,7	- 3,5	- 4,1	- 2,7	- 2,2	- 3,5
2006	7,3	8,5	5,5	6,7	3,6	5,0	6,3	3,3	4,8	0,7
2007	5,8	4,2	7,8	10,1	3,7	0,0	- 1,6	2,1	4,0	- 1,1
2008	3,0	0,2	7,0	9,2	3,1	- 0,3	- 2,8	3,1	5,5	- 1,4
2009	- 1,9	- 1,7	- 2,3	- 2,3	- 2,5	- 3,3	- 2,9	- 3,8	- 4,2	- 2,9
2010	4,8	5,9	3,4	3,6	2,8	3,3	4,5	1,8	1,6	2,2
2011	11,5	13,2	9,5	10,8	6,9	8,2	10,0	5,8	6,6	4,2
2012	3,2	6,1	- 0,8	- 0,6	- 1,1	0,4	3,2	- 3,3	- 3,4	- 3,2
2013	1,2	1,7	0,4	0,3	0,4	- 1,5	- 1,1	- 2,0	- 2,5	- 1,0
2014	3,9	4,9	2,5	1,5	4,5	1,6	2,5	0,3	- 0,9	2,8
2015	- 0,5	0,2	- 1,5	- 1,1	- 2,3	- 2,3	- 1,6	- 3,4	- 3,2	- 3,7
2016	4,9	6,5	2,3	1,5	4,0	3,0	4,1	1,3	0,5	2,9
2017	4,1	3,6	5,0	4,2	6,5	0,6	0,5	0,8	0,3	1,8
2018	7,1	7,1	7,0	5,5	9,7	2,3	2,7	1,6	0,8	3,3
2019	5,1	5,6	4,4	4,0	5,0	0,8	1,2	0,2	0,1	0,4
2020	4,3	5,2	2,9	2,4	4,0	2,4	3,3	1,0	0,1	2,5
2021	8,2	9,2	6,7	6,2	7,6	0,0	0,6	- 1,0	- 2,3	1,2

1) Durchschnittliche Bevölkerung auf Basis des Zensus 2011 (Ergebnis zum Stichtag 9. Mai 2011: 80 219 695 Einwohner).

2) Verhältnis preisbereinigte Bauinvestitionen (Kettenindex 2015 = 100) zur Einwohnerzahl (Jahresdurchschnitt, umgerechnet auf Messzahl 2015 = 100).



**6. Bruttoanlageinvestitionen nach Bundesländern 1)**  
in jeweiligen Preisen

Lfd. Nr.	Bundesland	1992	2015	2017	2018	2019
		1	2	3	4	5
<b>Mrd. EUR</b>						
1	Baden-Württemberg .....	62,241	96,408	108,643	118,382	123,407
2	Bayern .....	77,581	128,382	142,398	151,198	157,513
3	Berlin .....	17,344	24,696	26,132	28,635	28,280
4	Brandenburg .....	11,006	14,424	16,592	17,880	18,183
5	Bremen .....	3,396	5,131	4,537	5,344	5,232
6	Hamburg .....	11,533	23,378	18,671	21,621	22,668
7	Hessen .....	34,032	44,622	51,851	53,574	56,924
8	Mecklenburg-Vorpommern .....	10,863	8,791	10,096	11,326	13,195
9	Niedersachsen .....	40,390	65,006	73,024	74,374	84,700
10	Nordrhein-Westfalen .....	81,087	99,834	112,317	117,558	117,581
11	Rheinland-Pfalz .....	18,166	27,774	29,461	32,850	31,843
12	Saarland .....	4,526	6,151	5,849	6,301	6,417
13	Sachsen .....	18,933	21,977	24,308	25,701	28,286
14	Sachsen-Anhalt .....	13,877	10,829	11,460	11,643	12,870
15	Schleswig-Holstein .....	12,034	17,437	19,882	20,270	22,176
16	Thüringen .....	11,929	10,995	11,654	12,519	12,941
17	Deutschland .....	428,939	605,836	666,876	709,177	742,218
18	Früheres Bundesgebiet ohne Berlin .....	344,986	514,124	566,634	601,473	628,462
19	Neue Bundesländer einschl. Berlin .....	83,953	91,712	100,242	107,704	113,756
<b>Veränderung gegenüber dem Vorjahr in %</b>						
1	Baden-Württemberg .....	3,7	6,1	9,0	9,0	4,2
2	Bayern .....	4,8	4,4	7,4	6,2	4,2
3	Berlin .....	13,3	7,9	1,4	9,6	- 1,2
4	Brandenburg .....	35,2	5,0	4,8	7,8	1,7
5	Bremen .....	- 0,5	24,7	- 8,7	17,8	- 2,1
6	Hamburg .....	14,6	6,0	-14,4	15,8	4,8
7	Hessen .....	3,4	1,4	5,9	3,3	6,3
8	Mecklenburg-Vorpommern .....	53,4	3,9	2,1	12,2	16,5
9	Niedersachsen .....	0,5	3,0	5,5	1,8	13,9
10	Nordrhein-Westfalen .....	4,2	0,7	7,0	4,7	0,0
11	Rheinland-Pfalz .....	0,5	1,9	5,2	11,5	- 3,1
12	Saarland .....	1,9	4,9	- 1,6	7,7	1,8
13	Sachsen .....	21,2	- 4,0	- 2,2	5,7	10,1
14	Sachsen-Anhalt .....	58,1	5,0	2,2	1,6	10,5
15	Schleswig-Holstein .....	8,8	- 2,1	- 2,0	1,9	9,4
16	Thüringen .....	53,0	- 2,3	- 5,5	7,4	3,4
17	Deutschland .....	8,7	3,3	4,8	6,3	4,7
18	Früheres Bundesgebiet ohne Berlin .....	3,9	3,4	5,6	6,1	4,5
19	Neue Bundesländer einschl. Berlin .....	33,8	2,4	0,4	7,4	5,6
<b>Anteil an Deutschland in %</b>						
1	Baden-Württemberg .....	14,5	15,9	16,3	16,7	16,6
2	Bayern .....	18,1	21,2	21,4	21,3	21,2
3	Berlin .....	4,0	4,1	3,9	4,0	3,8
4	Brandenburg .....	2,6	2,4	2,5	2,5	2,4
5	Bremen .....	0,8	0,8	0,7	0,8	0,7
6	Hamburg .....	2,7	3,9	2,8	3,0	3,1
7	Hessen .....	7,9	7,4	7,8	7,6	7,7
8	Mecklenburg-Vorpommern .....	2,5	1,5	1,5	1,6	1,8
9	Niedersachsen .....	9,4	10,7	11,0	10,5	11,4
10	Nordrhein-Westfalen .....	18,9	16,5	16,8	16,6	15,8
11	Rheinland-Pfalz .....	4,2	4,6	4,4	4,6	4,3
12	Saarland .....	1,1	1,0	0,9	0,9	0,9
13	Sachsen .....	4,4	3,6	3,6	3,6	3,8
14	Sachsen-Anhalt .....	3,2	1,8	1,7	1,6	1,7
15	Schleswig-Holstein .....	2,8	2,9	3,0	2,9	3,0
16	Thüringen .....	2,8	1,8	1,7	1,8	1,7
17	Deutschland .....	100	100	100	100	100
18	Früheres Bundesgebiet ohne Berlin .....	80,4	84,9	85,0	84,8	84,7
19	Neue Bundesländer einschl. Berlin .....	19,6	15,1	15,0	15,2	15,3

Quelle: Arbeitskreis Volkswirtschaftliche Gesamtrechnungen der Länder (<https://www.statistikportal.de/de/vgrdl/publikationen>)

1) Stand: November 2021.

**7. Bruttoanlageinvestitionen in der Europäischen Union 1)**  
in jeweiligen Preisen

Lfd. Nr.	Land	2015	2017	2018	2019	2020
		1	2	3	4	5
<b>Mrd. EUR</b>						
1	EU-27 2) .....	2 469,281	2 715,222	2 859,220	3 101,568	2 928,879
2	Euro-Raum (19 Länder) 3) .....	2 092,510	2 312,051	2 430,995	2 647,410	2 485,124
3	Belgien .....	95,689	103,601	109,316	115,240	107,714
4	Deutschland .....	605,836	666,876	709,177	742,218	735,869
5	Frankreich .....	472,647	516,784	541,023	572,293	528,846
6	Italien .....	280,342	303,570	316,199	321,698	293,497
7	Luxemburg .....	9,482	10,658	10,096	10,721	9,996
8	Niederlande .....	152,533	148,670	158,093	172,808	170,428
9	Irland .....	63,324	98,734	92,081	191,068	147,945
10	Dänemark .....	54,196	62,575	65,688	66,136	69,895
11	Griechenland .....	18,997	20,784	19,482	18,589	18,433
12	Portugal .....	27,887	32,888	35,953	38,839	38,629
13	Spanien .....	194,122	216,932	234,325	247,328	222,654
14	Schweden .....	108,196	120,662	118,514	116,403	117,646
15	Finnland .....	44,877	52,839	56,183	57,003	57,128
16	Österreich .....	78,138	87,259	92,426	98,136	93,996
17	Estland .....	5,054	5,940	6,377	7,369	8,504
18	Lettland .....	5,372	5,559	6,449	6,758	6,868
19	Litauen .....	7,324	8,504	9,531	10,429	10,585
20	Polen .....	86,396	81,920	90,684	97,623	87,222
21	Tschechische Republik .....	44,997	48,371	55,485	61,068	56,495
22	Slowenien .....	7,248	7,877	8,822	9,503	9,207
23	Slowakei .....	18,919	17,806	18,707	20,184	17,879
24	Ungarn .....	25,008	28,133	33,681	39,625	37,165
25	Malta .....	2,419	2,538	2,643	2,899	2,718
26	Zypern .....	2,303	4,232	4,114	4,326	4,231
27	Rumänien .....	39,704	42,077	43,051	50,447	53,563
28	Bulgarien .....	9,553	9,610	10,545	11,455	10,807
29	Kroatien .....	8,721	9,824	10,579	11,402	10,962
<b>in % des Bruttoinlandsproduktes</b>						
1	EU-27 2) .....	20,2	20,8	21,1	22,2	21,9
2	Euro-Raum (19 Länder) 3) .....	19,9	20,6	21,0	22,1	21,9
3	Belgien .....	23,0	23,3	23,7	24,2	23,9
4	Deutschland .....	20,0	20,4	21,1	21,4	21,9
5	Frankreich .....	21,5	22,5	22,9	23,5	23,0
6	Italien .....	16,9	17,5	17,8	18,0	17,8
7	Luxemburg .....	18,2	18,8	16,8	16,9	15,6
8	Niederlande .....	22,1	20,1	20,4	21,3	21,3
9	Irland .....	24,1	33,3	28,2	53,6	39,7
10	Dänemark .....	19,9	21,2	21,7	21,3	22,4
11	Griechenland .....	10,8	11,7	10,8	10,1	11,1
12	Portugal .....	15,5	16,8	17,5	18,2	19,1
13	Spanien .....	18,0	18,7	19,5	19,9	19,8
14	Schweden .....	23,8	25,1	25,2	24,4	24,8
15	Finnland .....	21,2	23,3	24,1	23,7	24,2
16	Österreich .....	22,7	23,6	24,0	24,7	24,9
17	Estland .....	24,3	24,9	24,6	26,2	31,3
18	Lettland .....	21,9	20,6	22,1	22,2	23,4
19	Litauen .....	19,6	20,1	21,0	21,4	21,6
20	Polen .....	20,1	17,5	18,2	18,3	16,7
21	Tschechische Republik .....	26,5	24,9	26,3	27,1	26,2
22	Slowenien .....	18,7	18,3	19,2	19,6	19,9
23	Slowakei .....	23,7	21,1	20,9	21,5	19,5
24	Ungarn .....	22,2	22,2	24,8	27,1	27,3
25	Malta .....	24,2	21,7	21,0	21,3	21,4
26	Zypern .....	12,9	21,0	19,2	19,4	20,3
27	Rumänien .....	24,8	22,4	21,1	22,6	24,6
28	Bulgarien .....	20,9	18,4	18,8	18,7	17,8
29	Kroatien .....	19,5	20,0	20,4	21,0	22,2

Quelle: EUROSTAT, Statistisches Amt der EU; Werte für Deutschland: Statistisches Bundesamt

1) Stand: 26. August 2021.

2) EU-27 umfasst die aufgeführten Länder, sortiert nach Beitrittsdatum.

3) Zum Euro-Raum gehören die Länder Belgien, Deutschland, Estland, Finnland, Frankreich, Griechenland, Irland, Italien, Luxemburg, Malta, Niederlande, Österreich, Portugal, Slowakei, Slowenien, Spanien, Zypern, Lettland und Litauen.