

Verdienste und Arbeitskosten

Arbeitskosten im Produzierenden Gewerbe
und im Dienstleistungsbereich
- Ergebnisse für Deutschland -



Hinweis:

Diese Fachserie wird letztmalig mit Ausgabe / Berichtszeitraum für 2020 veröffentlicht.

Mehr Informationen unter "www.destatis.de/fachserien"

Nutzen Sie schon jetzt unsere Datenbank GENESIS-Online, die in dem [Themenbereich 62411](#) die gewünschten Ergebnisse enthält.

2020

Erscheinungsfolge: vierjährlich
Erschienen am 13. Juli 2022
Artikelnummer: 2163201209004

Ihr Kontakt zu uns:
www.destatis.de/kontakt
Telefon: +49 (0) 611 / 75 24 05

© Statistisches Bundesamt (Destatis), 2022

Viervielfältigung und Verbreitung, auch auszugsweise, mit Quellenangabe gestattet.

Inhaltsverzeichnis

Vorbemerkung
Gebietsstand
Zeichenerklärung
Fundstellen

Textteil

1	Erläuterungen
1.1	Kostenarten nach Verordnung (EG) 1737/2005
1.2	Personalnebenkosten und Lohnnebenkosten
1.3	Definitionen

Tabellenteil

Arbeitskosten je Vollzeiteinheit 2016 nach Kostenarten, Wirtschaftszweigen
und Unternehmensgrößenklassen

Anhang

Relativer Standardfehler der Kosten je Vollzeiteinheit nach ausgewählten Kostenarten,
Wirtschaftszweigen und Unternehmensgrößenklassen

Verordnung (EG) Nr. 1737/2005 der Kommission vom 21. Oktober 2005

Quellenverzeichnis zu Veröffentlichungen des Statistischen Bundesamtes

Qualitätsbericht (einschließlich Fragebogen)

Vorbemerkung

Die vorliegende Veröffentlichung enthält die Ergebnisse der Arbeitskostenerhebung 2020, die nach den Bestimmungen der Verordnung (EG) Nr. 530/1999 des Rates vom 9. März 1999 in den Mitgliedstaaten der Europäischen Union zum Berichtsjahr 2020 durchgeführt wurde.

Dargestellt werden die Arbeitskosten je Vollzeiteinheit, gegliedert nach Kostenarten, sowie die Arbeitskosten je geleistete Stunde. Vollzeiteinheiten sind Vollzeitbeschäftigte sowie entsprechend ihrer tatsächlich geleisteten Arbeitsstunden in Vollzeitarbeitsplätze umgerechnete Teilzeitbeschäftigte.

Gebietsstand

Die Angaben für das **frühere Bundesgebiet** beziehen sich auf die Bundesrepublik Deutschland nach dem Gebietsstand bis zum 3.10.1990; sie schließen Berlin ein. Die Angaben für die **neuen Länder** beziehen sich auf die Länder Brandenburg, Mecklenburg-Vorpommern, Sachsen, Sachsen-Anhalt und Thüringen.

Zeichenerklärung

- = Nichts vorhanden
- . = Zahlenwert geheim zu halten
- 0 = Weniger als die Hälfte von 1 in der letzten besetzten Stelle, jedoch mehr als nichts
- / = Zahlenwert nicht sicher genug
- () = Aussagewert eingeschränkt

Fundstellen

Vergleichbare Ergebnisse für die Bundesländer veröffentlichen die statistischen Ämter der Länder.

Vergleichbare Ergebnisse für die Mitgliedstaaten der Europäischen Union veröffentlicht Eurostat, das Statistische Amt der Europäischen Union, in der Reihe "Statistik kurzgefasst" sowie in seiner Online-Datenbank. Dort sind auch Fortschätzungen der Statistischen Ämter der Europäischen Union für Jahre ohne Arbeitskostenerhebungen verfügbar.

Die Ergebnisse dieser Veröffentlichung und vergleichbare Ergebnisse für die Bundesländer werden in der Online-Datenbank des Statistischen Bundesamtes veröffentlicht. Dort sind auch Vergleichsdaten für die Berichtsjahre seit 1992 verfügbar.

Methodische Erläuterungen zur Arbeitskostenerhebung werden in der Schriftenreihe "Wirtschaft und Statistik" des Statistischen Bundesamtes veröffentlicht (siehe Quellenverzeichnis im Anhang).

Textteil

1 Erläuterungen

1.1 Kostenarten nach Verordnung (EG) 1737/2005

Die statistische Aufgliederung der Arbeitskosten nach Kostenarten ist in der EU-Verordnung Nr. 1737/2005 geregelt [1]. Eurostat, das Statistische Amt der Europäischen Union, veröffentlicht Arbeitskosten aller Mitgliedstaaten der Europäischen Union sowie weiterer Staaten in dieser harmonisierten Aufgliederung. Dabei wird ein hierarchisch aufgebauter Schlüssel der Kostenarten D verwendet. Die Darstellung der Ergebnisse für Deutschland in dieser Veröffentlichung weist zwei Besonderheiten auf:

1. Sieben Kostenarten wurden zusätzlich in tieferer Untergliederung erhoben und dargestellt:

- D.11112 Sonderzahlungen
- D.1113 Vergütung für nicht gearbeitete Tage
- D.1114 Sachleistungen
- D.1211 Gesetzliche Arbeitgeberbeiträge zur Sozialversicherung
- D.1212 Aufwendungen für die betriebliche Altersversorgung
- D.1221 Entgeltfortzahlung
- D.1223 Zahlungen an aus dem Unternehmen ausscheidende Arbeitnehmer

Die tieferen Untergliederungen haben keine harmonisierte Schlüsselnummer.

2. In Deutschland werden die Arbeitskosten vor Abzug von dem Arbeitgeber erstatteten Lohn- und Gehaltszahlungen (Lohnsubventionen) als Bruttoarbeitskosten ausgewiesen und detailliert nach Kostenarten aufgegliedert (Schaubild 2). Zusätzlich werden die Lohnsubventionen (D.5) und die Nettoarbeitskosten (D) nach Abzug der Lohnsubventionen in den Tabellen ausgewiesen (Schaubild 1). Eurostat führt beides zusammen und gliedert die Nettoarbeitskosten auf.

Die folgenden Schaubilder erläutern die beiden in den Tabellen dargestellten Aufgliederungen der Arbeitskosten nach Kostenarten.

Schaubild 1

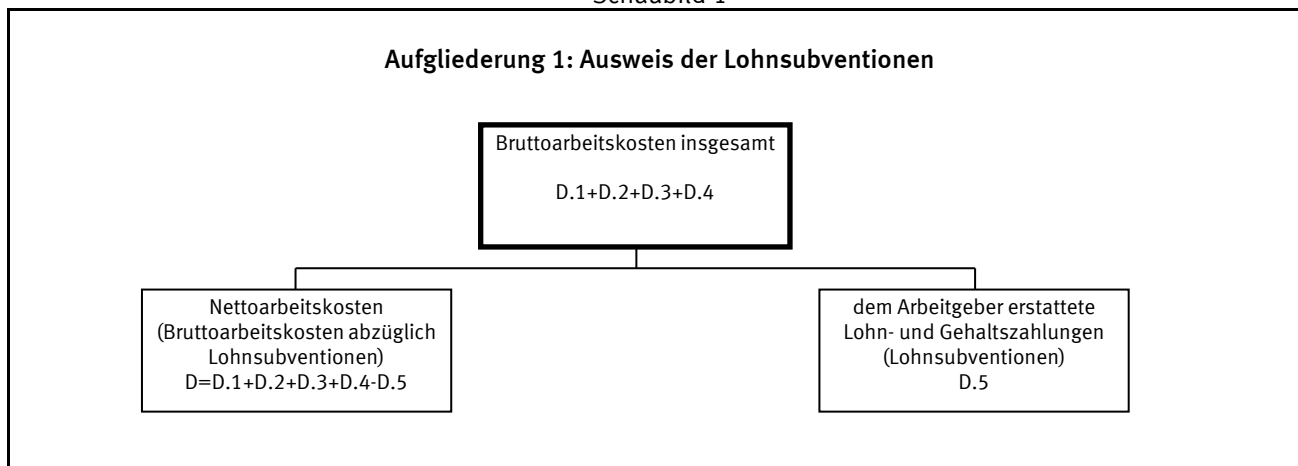

[1] Verordnung (EG) Nr. 1737/2005 der Kommission vom 21. Oktober 2005 zur Änderung der Verordnung (EG) Nr. 1726/1999 in Bezug auf Definition und Übermittlung von Informationen über Arbeitskosten.

Schaubild 2

Aufgliederung 2: Ausweis der detaillierten Kostenarten

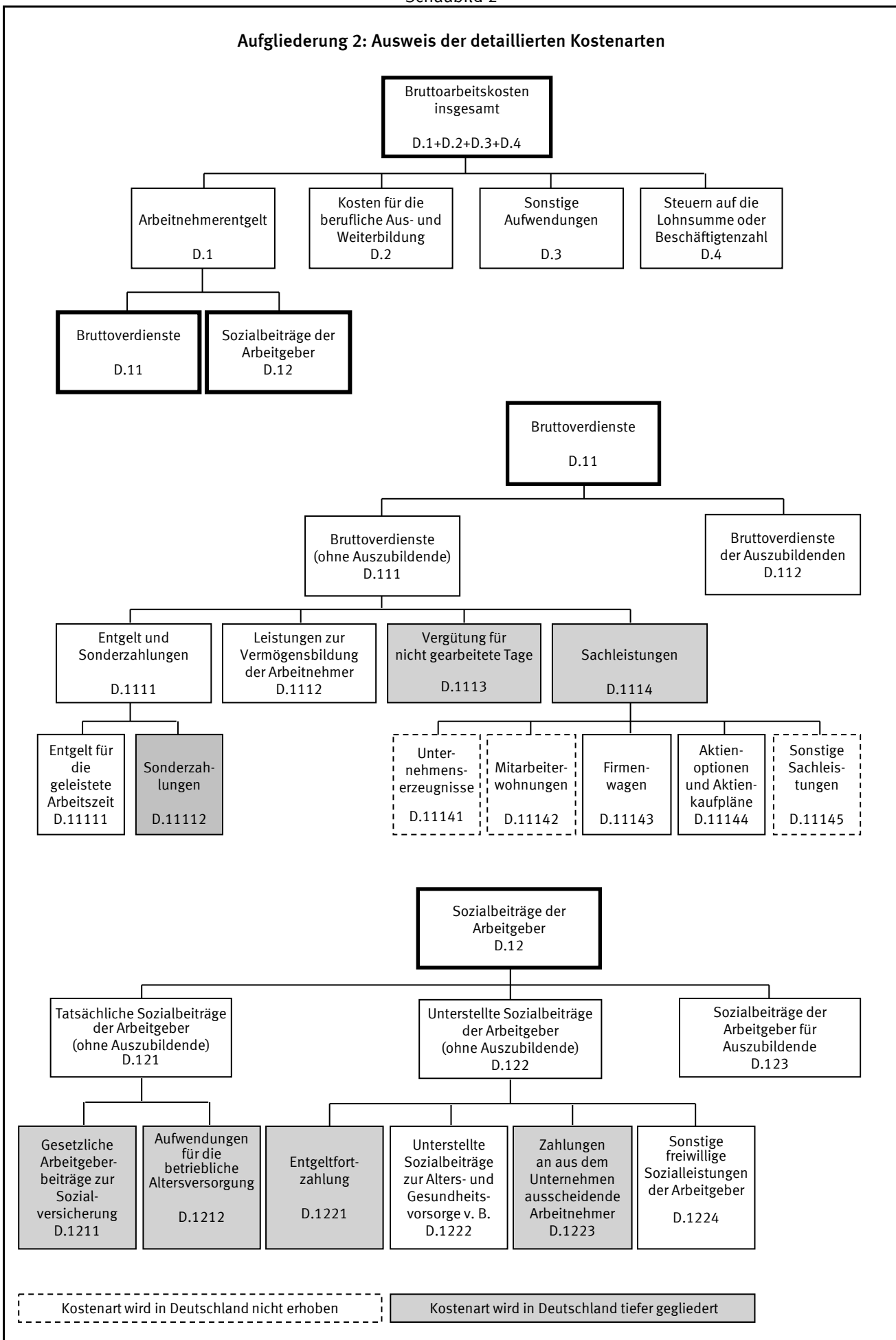

1.2 Personalnebenkosten und Lohnnebenkosten

Über die Verordnung (EG) 1737/2005 hinausgehend werden die Arbeitskosten häufig zweigeteilt dargestellt mit einem Lohnbestandteil und einem Restbestandteil, den Nebenkosten. In der deutschen amtlichen Statistik stand bis zum Berichtsjahr 2000 die Gliederung in Entgelt für die geleistete Arbeitszeit und Personalnebenkosten im Vordergrund. Bei Eurostat und der Internationalen Arbeitsorganisation (ILO) wird zwischen direkten und indirekten Kosten unterschieden, was einer Gliederung in Bruttoverdienste und Lohnnebenkosten gleichkommt. Seit dem Berichtsjahr 2004 wendet die deutsche amtliche Statistik diese international gebräuchliche Gliederung an.

Die Lohnnebenkosten umfassen die Kostenarten:

- D.12 Sozialbeiträge der Arbeitgeber
- D.2 Kosten für die berufliche Aus- und Weiterbildung
- D.3 Sonstige Aufwendungen
- D.4 Steuern auf die Lohnsumme oder Beschäftigtenzahl

Die Personalnebenkosten umfassen darüber hinaus noch die Lohnbestandteile:

- D.11112 Sonderzahlungen
- D.1112 Leistungen zur Vermögensbildung der Arbeitnehmer
- D.1113 Vergütung für nicht gearbeitete Tage
- D.1114 Sachleistungen
- D.112 Bruttoverdienste der Auszubildenden

Die gesetzlichen Lohnnebenkosten umfassen die Kostenarten:

- D.1211 Gesetzliche Arbeitgeberbeiträge zur Sozialversicherung
- D.1221 Entgeltfortzahlung
- D.1222 Unterstellte Sozialbeiträge zur Alters- und Gesundheitsvorsorge von Beamten
- D.123 Sozialbeiträge der Arbeitgeber für Auszubildende
- D.4 Steuern auf die Lohnsumme oder Beschäftigtenzahl

Die gesetzlichen Personalnebenkosten umfassen darüber hinaus noch die Kostenart:

- Vergütung gesetzlicher Feiertage

nicht aber die Kostenart:

- D.123 Sozialbeiträge der Arbeitgeber für Auszubildende

Schaubild 3

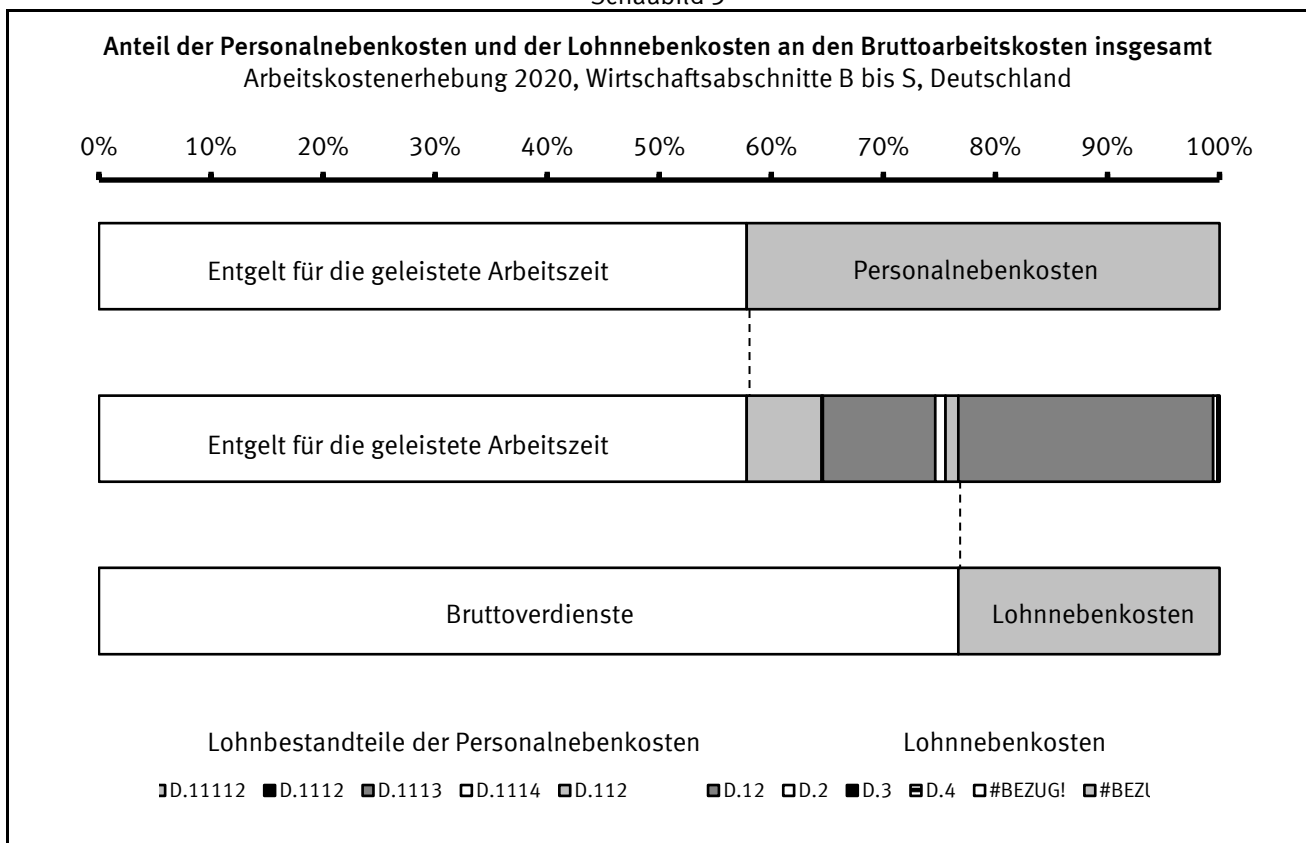

1.3 Definitionen

Für die Arbeitskostenerhebung sind die harmonisierten Definitionen der Verordnung (EG) 1737/2005 maßgeblich. In diesem Kapitel wird ergänzend dargelegt, wie diese Vorgaben im nationalen Kontext der Bundesrepublik Deutschland umgesetzt wurden. Darüber hinaus werden rein national verwendete Konzepte definiert, die nicht Gegenstand der Verordnung (EG) 1737/2005 sind.

Arbeitnehmer/-innen (A.1)

Zu den Arbeitnehmer/-innen (Beschäftigten) zählen: sozialversicherungspflichtig Beschäftigte (einschließlich Beschäftigte in Altersteilzeit und Auszubildende), leitende Angestellte (auch Geschäftsführer/Geschäftsführerinnen einer GmbH und Vorstände einer AG) mit einem Arbeitsvertrag, die zumindest teilweise feste, d. h. gewinnunabhängige Verdienstbestandteile für die geleistete Arbeit erhalten, geringfügig und kurzfristig Beschäftigte, Saison- oder Gelegenheitsarbeiter/Gelegenheitsarbeiterinnen, auch wenn sie nicht in der deutschen Sozialversicherung gemeldet sind und Aushilfskräfte, die als abhängig Beschäftigte eine bezahlte Leistung für den Betrieb erbringen. Nicht zu den Beschäftigten zählen: tätige Inhaber/Inhaberinnen, Mitinhaber/Mitinhaberinnen und Familienangehörige ohne Arbeitsvertrag, ausschließlich auf Provisions- oder Honorarbasis bezahlte Personen, Personen im Vorruhestand, betreute Personen in Einrichtungen der Jugendhilfe oder in Werkstätten für Behinderte, Personen in berufsfördernden Maßnahmen zur Rehabilitation, Personen im Bundesfreiwilligendienst, Personen im freiwilligen sozialen oder ökologischen Jahr, Personen in sogenannten Ein-Euro-Jobs und Personen, die keinen Verdienst für ihre Leistung erhalten (ehrenamtlich Tätige, Volontäre/Volontärinnen u. Ä.). Leih- oder Zeitarbeiter/Zeitarbeiterinnen sind bei den Verleihern bzw. den Zeitarbeitsfirmen nachzuweisen und nicht dort, wo sie ihre Arbeitsleistung erbringen. Beamtinnen und Beamte werden einbezogen, sofern sie in den Wirtschaftsabschnitten O und P oder für die Deutsche Bahn AG tätig waren.

Arbeitnehmerentgelt (D.1)

Für die Arbeitskostenerhebung gilt die Definition des Arbeitnehmerentgelts der Volkswirtschaftlichen Gesamtrechnungen. Das Arbeitnehmerentgelt umfasst sämtliche Geld- und Sachleistungen, die von Arbeitgebern an Beschäftigte erbracht werden, und zwar als Entgelt für die von diesen im Berichtszeitraum geleistete Arbeit. Das Arbeitnehmerentgelt gliedert sich in Bruttoverdienste sowie Sozialbeiträge der Arbeitgeber. In der Aufgliederung bestehen zwischen der Arbeitskostenstatistik und den Volkswirtschaftlichen Gesamtrechnungen in der Praxis Unterschiede: Die Arbeitskostenstatistik ordnet aufgrund ihrer kleingliedrigen Erfassung mehr Bestandteile des Arbeitnehmerentgelts den Sozialbeiträgen zu.

Aufwendungen der Arbeitnehmer für betriebliche Altersversorgung

Aufwendungen der Beschäftigten durch Entgeltumwandlung, Eigenbeiträge, Eigenbeteiligungen und Arbeitnehmerzulagen in allen Durchführungswegen der betrieblichen Altersversorgung.

Aufwendungen für die betriebliche Altersversorgung (D.1212)

Dazu zählen: arbeitgeberfinanzierte Aufwendungen für betriebliche Ruhesatzversicherungen, Zuwendungen an Pensions- und Unterstützungskassen (auch Zusatzversorgungskassen sowie Zusatzversorgungseinrichtungen des öffentlichen Dienstes), Beiträge zu Direktversicherungen, Beiträge an Pensionsfonds sowie Beiträge an den Pensions-Sicherungs-Verein VV a.G.. Sie umfassen nicht arbeitnehmerfinanzierte Beiträge, also Beiträge aus z. B. Entgeltumwandlungen nach § 1 Abs. 2 Nr. 3 BetrAVG. Verordnung (EG) 1737/2005 bezeichnet Kostenart D.1212 als tarifliche, vertragliche oder freiwillige Arbeitgeberaufwendungen für die Sozialversicherung. Da in Deutschland hierunter allein die betriebliche Altersversorgung fällt, wurde die Kostenart entsprechend benannt.

Auszubildende (A.13)

Als Auszubildende gelten alle Beschäftigten, deren Tätigkeit überwiegend ihrer Ausbildung dient, auch Berufsakademiestudenten/Berufsakademiestudentinnen sowie Studenten und Studentinnen einer Dualen Hochschule. Das sind die Beschäftigten, denen nach der 2. Datenerfassungs- und Übermittlungsverordnung (DEÜV) im Lohnabrechnungssystem die Personengruppenschlüssel 102, 121, 122, 141 und 144 zugeordnet

Bruttoarbeitskosten insgesamt (D.1+D.2+D.3+D.4)

Die Bruttoarbeitskosten umfassen die Gesamtheit aller von den Arbeitgebern im Zusammenhang mit der Beschäftigung von Arbeitskräften getragenen Aufwendungen vor Abzug von Lohnsubventionen. Zu den Arbeitskosten gehören das Arbeitnehmerentgelt mit Bruttoverdiensten in Form von Geld- und Sachleistungen sowie den Sozialbeiträgen der Arbeitgeber, die Kosten der beruflichen Aus- und Weiterbildung, sonstige Aufwendungen sowie Steuern auf die Lohnsumme oder Beschäftigtenzahl.

Bruttoverdienste (D.11)

Zu den Bruttoverdiensten zählen das Entgelt für die geleistete Arbeitszeit, Sonderzahlungen, Vermögenswirksame Leistungen, Vergütung für nicht gearbeitete Tage sowie Sachleistungen.

Die Bruttoverdienste werden aus der erhobenen Bruttoverdienstsumme berechnet, indem alle darin enthaltenen unterstellten Sozialbeiträge der Arbeitgeber abgezogen werden. Das sind die Entgeltfortzahlung im Krankheitsfall, Teile der Zahlungen an aus dem Unternehmen ausscheidende Arbeitnehmer und Teile der sonstigen freiwilligen Sozialleistungen der Arbeitgeber. Nicht in der Bruttoverdienstsumme erfasste und folglich hinzuaddierte Bestandteile der Bruttoverdienste sind Teile der Sachleistungen. Die Bruttoverdienste der Auszubildenden (D.112) werden getrennt von den Bruttoverdiensten aller anderen Arbeitnehmer (D.111) erfasst und nicht weiter untergliedert.

Zur Bruttoverdienstsumme zählt der regelmäßige steuerpflichtige Arbeitslohn gemäß den Lohnsteuerrichtlinien („laufender Arbeitslohn“) aller einbezogenen Beschäftigten zuzüglich der unregelmäßigen Sonderzahlungen („sonstige Bezüge“), zuzüglich der folgenden Verdienstbestandteile: steuerfreie Zuschläge für Schicht-, Samstags-, Sonntags-, Feiertags- oder Nacharbeit, steuerfreie Aufstockungsbeträge bei Altersteilzeit, steuerfreie Beiträge für betriebliche Altersversorgung aus arbeitnehmerfinanzierter Entgeltumwandlung (alle Durchführungswege: Pensionskassen, Zusatzversorgungskassen, Pensionsfonds und Direktversicherungen, auch Gehaltsverzicht bei Direktzusage oder Unterstützungskasse), steuerfreie Essenzzuschüsse und die pauschale Lohnsteuer nach §§ 40, 40a und 40b EStG, sofern sie vom Arbeitgeber getragen wird. Einzuschließen ist auch pauschal besteuert Arbeitslohn. Nicht zur Bruttoverdienstsumme zählen: arbeitgeberfinanzierte Beiträge für betriebliche Altersversorgung, auch wenn sie pauschal oder individuell versteuert wurden; hierzu zählen auch Arbeitgeber-Umlagen und Arbeitgeber-Beiträge an öffentlich-rechtliche Zusatzversorgungskassen.

Analog zu den Volkswirtschaftlichen Gesamtrechnungen wird Entgeltumwandlung als Sozialbeitrag der Arbeitnehmer und somit als Bestandteil der Bruttoverdienste behandelt.

Entgelt für die geleistete Arbeitszeit (D.11111)

Darunter ist das im Laufe des Jahres regelmäßig in jeder Lohn- und Gehaltsperiode gezahlte Entgelt in Form von Geldleistung zu verstehen. Vergütung arbeitsfreier Tage wie Urlaub, Feiertage ist nicht enthalten. Ebenfalls nicht enthalten sind Leistungen der Lohnfortzahlung sowie Leistungen zur Vermögensbildung der Arbeitnehmer.

Geleistete Arbeitsstunden (B.1)

Nach Verordnung (EG) 1737/2005 umfassen die geleisteten (Arbeits-)Stunden die Gesamtzahl der während des Jahres von allen Arbeitnehmern geleisteten Arbeitsstunden. Die Gesamtzahl ist definiert als die Summe aller Zeiträume, in den direkte und Nebentätigkeiten zur Produktion von Waren und Dienstleistungen ausgeübt werden.

Die gemeldeten Angaben zu geleisteten Arbeitsstunden wurden in den Kontext errechneter Grenzwerte gesetzt. Diese wurden aus den erhobenen bezahlten Arbeitsstunden berechnet, indem die bezahlten, aber nicht geleisteten Stunden, die auf Urlaubs-, Krankheits-, Feier- und sonstige Ausfalltage entfallen, abgezogen werden. Eine geschätzte Zahl unbezahlter Überstunden wird hinzuaddiert. Für Auszubildende wird eine geschätzte Zahl der Tage, die auf Bildungsaktivitäten entfallen, zusätzlich abgezogen.

Als Ausfalltage werden erhoben: die tatsächlich in Anspruch genommenen Urlaubstage, einschließlich Zusatzurlaub für schwer behinderte Menschen, die Krankheitstage, für die eine Entgeltfortzahlung gewährt wurde, bezahlte arbeitsfreie Tage aus besonderem Anlass (Heirat, Geburt), besondere Tage des Jahres (Heiligabend, Rosenmontag), bezahlte, tariflich vereinbarte Freischichten. Die Zahl der Feiertage wird dem Kalender entnommen.

Zu den erhobenen bezahlten Arbeitsstunden, die der Bruttoverdienstsumme zugrunde liegen, gehören: die im Berichtszeitraum geleistete und bezahlte Arbeitszeit einschließlich Überstunden sowie die bezahlten arbeitsfreien Stunden des Kalenderjahres, z. B. vom Arbeitgeber bezahlte Krankheits-, Urlaubs- und gesetzliche Feiertage und sonstige bezahlte arbeitsfreie Zeiten (Hochzeit, Geburt, Todesfall in der Familie, Betriebsausflüge), die auf das Berichtsjahr entfallen. Für Beschäftigte (Voll- und Teilzeit), die nicht stundenweise bezahlt werden, können die bezahlten Arbeitsstunden auf Grundlage der vertraglichen Wochenarbeitszeit errechnet werden. Dazu wird die vertragliche Wochenarbeitszeit, z. B. 40 Stunden, mit 52,29 (Anzahl der Wochen im Kalenderjahr 2020) multipliziert. Liegt für Vollzeitbeschäftigte keine vertragliche Arbeitszeit vor, so ist ersatzweise eine betriebsübliche Arbeitszeit zu verwenden.

Wurden im Kalenderjahr 2019 geleistete Stunden im Kalenderjahr 2020 bezahlt oder Stunden im Kalenderjahr 2020 bezahlt, die im Kalenderjahr 2021 (ohne Vergütung) noch nachzuarbeiten sind, so sind sie hier gleichfalls anzugeben. Im Baugewerbe zählen hierzu auch die im Kalenderjahr 2020 bei witterungsbedingtem Arbeitsausfall bezahlten Stunden, wenn die Beschäftigten eingesetzte Stunden aus Arbeitszeitguthaben in Anspruch nehmen, die im Kalenderjahr 2019 vor- oder im Kalenderjahr 2021 nachgearbeitet wurden. Nicht anzugeben sind: im Berichtsjahr geleistete Arbeitsstunden, die in diesem Jahr nicht vergütet wurden, arbeitsfreie Stunden, die aus Mitteln der Bundesagentur für Arbeit als Kurzarbeit abgegolten werden. Wurden wegen gesundheitsgefährdender Arbeit oder besonderer Erschwernisse mehr Stunden bezahlt als geleistet, so ist nur die Zahl der tatsächlich geleisteten Stunden zu berücksichtigen.

In einer Ergebnisdarstellung sind die geleisteten Arbeitsstunden der Auszubildenden nur dann einbezogen, wenn dies durch "einschließlich Auszubildende" gesondert vermerkt ist.

Gesetzliche Arbeitgeberbeiträge zur Sozialversicherung (D.1211)

Arbeitgeberanteil des gesetzlichen Beitragssatzes zur Rentenversicherung (einschl. des zusätzlichen Rentenversicherungsbeitrags des Arbeitgebers für Personen in Altersteilzeit und des Beitrags des Arbeitgebers zu berufsständigen Versorgungswerken), Arbeitslosenversicherung und Pflegeversicherung, gesetzliche Beiträge des Arbeitgebers zur Berufsunfallversicherung, Umlage zum Insolvenzgeld nach § 360 SGB III, Winterbeschäftigungs-Umlage im Baugewerbe nach § 2 WinterbeschV und Pflichtbeiträge des Arbeitgebers zur Krankenversicherung. Zu letzterem gehören die Beiträge an die Orts-, Innungs-, Betriebs- und Ersatzkassen und die Bundesknappschaft, die Arbeitgeberbeiträge gemäß § 257 SGB V an private Krankenkassen sowie die Sach- und Fremdkosten für die Betriebskrankenkassen. Nicht hinzugehören die Umlagebeträge im Ausgleichsverfahren der Entgeltfortzahlung im Krankheitsfall (U1-Umlage) oder bei Mutterschaft (U2-Umlage).

Gesetzliche Lohnnebenkosten

Alle Lohnnebenkosten, die vom Gesetzgeber festgelegt und vom Arbeitgeber getragen werden. Dazu zählen: gesetzliche Arbeitgeberbeiträge zur Sozialversicherung, Lohn- und Gehaltsfortzahlung, unterstellte Sozialbeiträge zur Alters- und Gesundheitsvorsorge von Beamten, Sozialbeiträge der Arbeitgeber für Auszubildende, Steuern auf die Lohnsumme oder Beschäftigtenzahl.

Gesetzliche Personalnebenkosten

Alle Personalnebenkosten, die vom Gesetzgeber festgelegt und vom Arbeitgeber getragen werden. Dazu zählen: gesetzliche Arbeitgeberbeiträge zur Sozialversicherung, Vergütung gesetzlicher Feiertage, Entgeltfortzahlung, unterstellte Sozialbeiträge zur Alters- und Gesundheitsvorsorge von Beamten, Steuern auf die Lohnsumme oder Beschäftigtenzahl.

Kosten für die berufliche Aus- und Weiterbildung (D.2)

Dazu gehören: Sachkosten für den laufenden Betrieb, Abschreibungen für Räume und Einrichtungen, die der beruflichen Aus- und Weiterbildung dienen, Vergütungen für firmenfremdes Ausbildungspersonal, Stipendien zur Gewinnung beruflich qualifizierter Nachwuchskräfte, Kosten für Lehrgänge, verwendetes Material für die Aus- und Weiterbildung, Prüfungsgebühren, Beitragszahlungen an Sozialkassen für Zwecke der Berufsausbildung (z. B. im Baugewerbe). Alle Aufwendungen sind um Erstattungen (z. B. von Sozialkassen) zu vermindern; negative Salden sind möglich.

Leistungen zur Vermögensbildung der Arbeitnehmer (D.1112)

Leistungen nach dem Vermögensbildungsgesetz, Sparförderungsprogramme des Unternehmens, aber auch weitere Leistungen des Arbeitgebers, die auf die Vermögensbildung in Arbeitnehmerhand abzielen.

Lohnnebenkosten

Alle Arbeitskosten, die nicht zu den Bruttoverdiensten gerechnet werden. Dazu zählen: die Sozialbeiträge der Arbeitgeber, die Kosten der beruflichen Aus- und Weiterbildung, die sonstigen Aufwendungen des Arbeitgebers und Steuern auf die Lohnsumme oder Beschäftigtenzahl. Sie entsprechen den indirekten Kosten Eurostats und der ILO, wobei die indirekten Kosten noch einen Abzug der Lohnsubventionen vorsehen.

Lohnsubventionen (dem Arbeitgeber erstattete Lohn- und Gehaltszahlungen, D.5)

Empfangene Zuschüsse der Bundesagentur für Arbeit, die direkte Lohn- oder Gehaltszahlungen teilweise oder ganz erstatten. Einbezogen sind Einstellungszuschüsse, Eingliederungszuschüsse und Lohnzuschüsse zum Kombilohn. Nicht einzubeziehen sind Saison-Kurzarbeitergeld und Transfer-Kurzarbeitergeld, Zuschüsse zur Finanzierung der Arbeitgeberbeiträge zur Sozialversicherung oder der Berufsausbildung.

Entgeltfortzahlung (D.1221)

Umfasst die gesetzliche und freiwillige Entgeltfortzahlung im Krankheitsfall sowie die Arbeitgeberzuschüsse zum Mutterschaftsgeld nach § 14 MuSchuG. Zur Berechnung werden die Krankheitstage erhoben, für die eine Entgeltfortzahlung gewährt wurde. Anstelle der Arbeitgeberzuschüsse wird die U2-Umlage der Krankenkassen im Ausgleichsverfahren der Entgeltfortzahlung bei Mutterschaft nach § 7 AAG erhoben.

Nettoarbeitskosten (D)

Die Nettoarbeitskosten ergeben sich aus den Bruttoarbeitskosten durch Abzug der Lohnsubventionen.

Personalnebenkosten

Alle Arbeitskosten, die nicht Bestandteil des Entgelts für die geleistete Arbeitszeit sind. Verglichen mit den Lohnnebenkosten umfassen die Personalnebenkosten zusätzlich folgende Bestandteile der Bruttoverdienste: Leistungen zur Vermögensbildung der Arbeitnehmer, Vergütung für nicht gearbeitete Tage, Sachleistungen, Sonderzahlungen sowie Bruttoverdienste der Auszubildenden.

Sachleistungen (D.1114)

Sachleistungen sind der Wert der Waren und Dienstleistungen, die Beschäftigte von Arbeitgebern unentgeltlich oder verbilligt zur Verfügung gestellt werden. Dazu gehören Unternehmenseerzeugnisse, Mitarbeiterwohnungen, Firmenwagen sowie Aktienoptionen und Aktienkaufpläne. Erhoben werden die Sachleistungen getrennt nach unbaren, individuellen Leistungen (z. B. Naturalleistungen, Personalrabatte, Job-Tickets, Zinersparnisse, Firmenwagen) und Leistungen, die lediglich der gesamten Belegschaft zugeordnet werden können.

Zu letzterem zählen die Aufwendungen für Aktienoptionsprogramme und die Ausgabe von Belegschaftsaktien sowie die Kosten für Belegschaftseinrichtungen. Für Aktienoptionsprogramme und Belegschaftsaktien sind die Aufwendungen im Kalenderjahr entsprechend den Bilanzierungsrichtlinien des International Financial Reporting Standards 2 „Share-based Payment“ anzusetzen. Ersatzweise kann der nach EStG versteuerte Wert verwendet werden. Erfolgt die Aufwendungen als Geldleistungen (Barausgleich), gehören sie zu den Sonderzahlungen. Zu den Kosten für Belegschaftseinrichtungen zählen: Aufwendungen für firmenfremdes Kantinenpersonal, Abschreibungen auf das Anlagevermögen für Belegschaftseinrichtungen, Reparatur- und Unterhaltskosten der Belegschaftseinrichtungen, Zuschüsse an betriebliche Freizeitgruppen, Sach- und Fremdkosten für betriebliche Ferieneinrichtungen, Aufwendungen für Kindergärten und Kindertagesstätten, Fahrdienste zwischen Wohnung und Arbeitsstätte, Zahlungen an Gewerkschaftsfonds und Kosten des Betriebsrates.

Sonderzahlungen (D.11112)

Als Sonderzahlungen sind die „sonstigen Bezüge“ gemäß den Lohnsteuerrichtlinien anzugeben, die an die einbezogenen Beschäftigten im Berichtsjahr geflossen sind. Dies sind unregelmäßige, nicht jeden Monat geleistete Zahlungen wie Urlaubs-, Weihnachtsgeld, Leistungsprämien, Abfindungen, Gewinnbeteiligungen, Prämien für Verbesserungsvorschläge, Vergütungen für Erfindungen oder der steuerliche Wert (geldwerte Vorteil) von Aktienoptionen.

Sonstige Aufwendungen (D.3)

Dazu gehören Anwerbungskosten und vom Arbeitgeber gestellte Berufskleidung. Anwerbungskosten sind Aufwendungen für Stellenanzeigen, Erstattung der Reisekosten für Vorstellungsgespräche sowie Umzugskostenerstattungen, Einrichtungsbeihilfen bei Einstellungen. Aufwendungen für vom Arbeitgeber gestellte Berufskleidung (soweit es sich nicht um besondere Schutzkleidung handelt) und Erstattungen an die Beschäftigten, soweit die Berufskleidung von ihnen gekauft wurde, sind nur dann erfasst, wenn der Anschaffungswert 500 Euro nicht übersteigt; darüber hinaus gehende Anschaffungskosten (je Kauf) stellen Investitionen dar und sind somit keine Arbeitskosten.

Sonstige freiwillige Sozialleistungen der Arbeitgeber (D.1224)

Hierunter werden Zuschüsse des Arbeitgebers zum Krankengeld und Beihilfen zu Kosten für Arztleistungen, Kuren und Zahnersatz erfasst. In den Wirtschaftsabschnitten O und P wurde in den Berechnungen für den öffentlichen Dienst der quantitativ bedeutsame Differenzbetrag zwischen dem Ortszuschlag der Stufe 1 und dem tatsächlichen Ortszuschlag bzw. Familienzuschlag Stufe 1 und tatsächlichem Familienzuschlag als Familienunterstützung unter D.1224 erfasst.

Sozialbeiträge der Arbeitgeber (D.12)

Die Sozialbeiträge der Arbeitgeber stellen den Betrag in Höhe des Werts der Sozialbeiträge dar, die von den Arbeitgebern geleistet werden, um ihren Arbeitnehmern Anspruch auf Sozialleistungen zu sichern. Zu dieser Kostenart zählen die tatsächlichen und unterstellten Sozialbeiträge sowie die Sozialbeiträge der Arbeitgeber für Auszubildende. Im Unterschied zur Praxis der Volkswirtschaftlichen Gesamtrechnungen werden in der Arbeitskostenstatistik verschiedene Bestandteile des Arbeitnehmerentgelts nicht den Bruttoverdiensten, sondern den Sozialbeiträgen zugeordnet: Entgeltfortzahlung, Zahlungen an aus dem Unternehmen ausscheidende Arbeitnehmer und Teile der sonstigen freiwilligen Sozialleistungen der Arbeitgeber.

Sozialbeiträge der Arbeitgeber für Auszubildende (D.123)

Arbeitgeberpflichtbeiträge zur Renten-, Kranken-, Pflege- und Arbeitslosenversicherung sowie alle sonstigen gesetzlichen, tariflichen und freiwilligen sozialen Aufwendungen für Auszubildende und Praktikantinnen/Praktikanten.

Steuern auf die Lohnsumme oder Beschäftigtenzahl (D.4)

Hierunter wird die Ausgleichsabgabe nach Schwerbehindertenrecht (Teil 2 SGB IX) erfasst.

Tatsächliche Sozialbeiträge der Arbeitgeber (ohne Auszubildende) (D.121)

Die tatsächlichen Sozialbeiträge der Arbeitgeber umfassen die Zahlungen, die Arbeitgeber zugunsten ihrer Arbeitnehmer an Versicherungsträger (Sozialversicherung und andere mit speziellen Deckungsmitteln finanzierte Sicherungssysteme, zum Beispiel Betriebsrentensysteme) in Form von gesetzlichen, tariflichen, vertraglichen oder freiwilligen Beiträgen zur Versicherung gegen soziale Risiken oder Bedürfnisse leisten.

Unterstellte Sozialbeiträge der Arbeitgeber (ohne Auszubildende) (D.122)

Unterstellte Sozialbeiträge der Arbeitgeber werden von diesen direkt, das heißt ohne Zwischenschaltung der Sozialversicherung, eines Versicherungsunternehmens oder einer rechtlich selbstständigen Pensionskasse und ohne dass zu diesem Zweck ein spezieller Fonds oder spezielle Rückstellungen gebildet werden, an die von ihnen gegenwärtig oder früher beschäftigten Arbeitnehmer oder sonstige Berechtigte gezahlt. Die Leistungen werden stattdessen aus den eigenen Mitteln der solche Systeme betreibenden Arbeitgeber bezahlt. Die Tatsache, dass einige Sozialleistungen direkt von den Arbeitgebern und nicht über die Sozialversicherung oder sonstige Versicherungsträger gewährt werden, ändert nichts an ihrer Eigenschaft als Sozialleistungen.

Unterstellte Sozialbeiträge zur Alters- und Gesundheitsvorsorge von Beamten (D.1222)

Nach den Richtlinien des Europäischen Systems Volkswirtschaftlicher Gesamtrechnungen (ESVG 1995) sind in diesem Fall fiktive Sozialbeiträge zu unterstellen. Ebenso werden die Beihilfeleistungen der Arbeitgeber an die Beamten als unterstellte Sozialbeiträge erfasst.

Vergütung für nicht gearbeitete Tage (D.1113)

Vergütung für gesetzlich, vertraglich oder freiwillig gewährte Urlaubs- und Feiertage oder für sonstige bezahlte Ausfalltage. Als Ausfalltage werden erhoben: die tatsächlich in Anspruch genommenen Urlaubstage, einschließlich Zusatzurlaub für schwer behinderte Menschen, bezahlte arbeitsfreie Tage aus besonderem Anlass (Heirat, Geburt), besondere Tage des Jahres (Heiligabend, Rosenmontag), bezahlte, tariflich vereinbarte Freischichten. Die Zahl der Feiertage wird dem Kalender entnommen. Die Vergütung für Krankheitstage (Entgeltfortzahlung im Krankheitsfall) wird unter D.1221 erfasst.

Vollzeiteinheiten (A.11+A.121+A.131)

Vollzeiteinheiten sind alle Vollzeitbeschäftigten (A.11) sowie die entsprechend ihrer geleisteten Arbeitsstunden in Vollzeitarbeitsplätze umgerechneten Teilzeitbeschäftigten (A.121) und Auszubildenden (A.131). In einer Ergebnisdarstellung sind die Vollzeiteinheiten der Auszubildenden nur dann einbezogen, wenn dies durch "einschließlich Auszubildende" gesondert vermerkt ist.

Zahlungen an aus dem Unternehmen ausscheidende Arbeitnehmer (D.1223)

Vom Unternehmen an ausscheidende Arbeitnehmer geleistete Zahlungen wie: Entlassungsentschädigungen, Übergangsgelder und Abfindungen (auch im Rahmen eines Sozialplans), Vorruhestandsleistungen wie Übergangsgelder und Aufstockungsbeträge zum Arbeitslosengeld (z. B. nach 58er-Regelung). Ebenfalls Aufstockungsbeträge zu den Bruttoverdiensten für Personen in Altersteilzeit. Diese werden saldiert mit von der Bundesagentur für Arbeit im Kalenderjahr empfangenen Erstattungen für Aufstockungsbeträge (nicht aber für zusätzliche Rentenversicherungsbeiträge). Negative Salden sind möglich, weil sich die Erstattungen auch auf in Vorjahren geleistete Aufstockungsbeträge beziehen können.

Tabellenteil

Arbeitskosten je Vollzeiteinheit 2020 nach Kostenarten, Wirtschaftszweigen und Unternehmensgrößenklassen
 Deutschland
 B-S Produzierendes Gewerbe und Dienstleistungsbereich

Lfd. Nr.	Schlüssel 1)	Kostenart	10 und mehr	
			EUR	%
1		Bruttoarbeitskosten insgesamt	62 632	100,00
2	D	Nettoarbeitskosten (Bruttoarbeitskosten abzüglich Lohnsubventionen)	62 576	99,91
3	D.5	Lohnsubventionen (dem Arbeitgeber erstattete Lohn- und Gehaltszahlungen)	56	0,09
4	D.1	Arbeitnehmerentgelt	62 273	99,43
5	D.11	Bruttoverdienste	48 038	76,70
6	D.111	Bruttoverdienste (ohne Auszubildende)	47 324	75,56
7	D.11111	Entgelt für die geleistete Arbeitszeit 2)	36 203	57,80
8	D.11112	Sonderzahlungen insgesamt 3)	4 186	6,68
9		dar.: von persönlichen Leistungen und vom Unternehmenserfolg abhängig	1 291	2,06
10	D.1112	Leistungen zur Vermögensbildung der Arbeitnehmer	80	0,13
11	D.1113	Vergütung für nicht gearbeitete Tage	6 275	10,02
12		Urlaubsvergütung	4 779	7,63
13		Vergütung gesetzlicher Feiertage	1 374	2,19
14		Vergütung sonstiger betrieblicher oder tariflicher arbeitsfreier Tage	122	0,20
15	D.1114	Sachleistungen 4)	581	0,93
16		dar.: unbare individuelle Leistungen 5)	462	0,74
17	D.112	Bruttoverdienste der Auszubildenden	714	1,14
18	D.12	Sozialbeiträge der Arbeitgeber	14 235	22,73
19	D.121	Tatsächliche Sozialbeiträge der Arbeitgeber (ohne Auszubildende) 6)	9 893	15,80
20	D.1211	Gesetzliche Arbeitgeberbeiträge zur Sozialversicherung	8 346	13,32
21		Rentenversicherungsbeiträge	3 927	6,27
22		dar.: Aufstockungsbeiträge zur Rentenversicherung im Rahmen der Altersteilzeit	34	0,05
23		Arbeitslosenversicherungsbeiträge	477	0,76
24		Kranken- und Pflegeversicherungsbeiträge	3 462	5,53
25		Beiträge zur gesetzlichen Unfallversicherung	443	0,71
26		Umlage für das Insolvenzgeld	22	0,04
27		Sonstige gesetzliche Aufwendungen 7)	16	0,03
28	D.1212	Aufwendungen für die betriebliche Altersversorgung ohne Entgeltumwandlung	1 548	2,47
29		Aufwendungen für betriebliche Ruhegeldzusagen	708	1,13
30		Zuwendungen an Pensionskassen	615	0,98
31		Zuwendungen an Unterstützungskassen	62	0,10
32		Beiträge zur Direktversicherung	84	0,13
33		Beiträge an Pensionsfonds	25	0,04
34		Beiträge an den Pensions-Sicherungs-Verein VVaG	54	0,09
35	D.122	Unterstellte Sozialbeiträge der Arbeitgeber (ohne Auszubildende) 8)	4 131	6,60
36	D.1221	Entgeltfortzahlung	2 133	3,41
37		Entgeltfortzahlung im Krankheitsfall	1 965	3,14
38		Arbeitgeberzuschüsse zum Mutterschaftsgeld 9)	169	0,27
39	D.1222	Unterstellte Sozialbeiträge zur Alters- und Gesundheitsvorsorge von Beamten	1 381	2,21
40	D.1223	Zahlungen an aus dem Unternehmen ausscheidende Arbeitnehmer	414	0,66
41		Entlassungsentschädigungen	334	0,53
42		Aufstockungsbeträge zum Bruttoverdienst im Rahmen der Altersteilzeit	80	0,13
43	D.1224	Sonstige freiwillige Sozialleistungen der Arbeitgeber	203	0,32
44	D.123	Sozialbeiträge der Arbeitgeber für Auszubildende	210	0,34
45	D.2	Kosten für die berufliche Aus- und Weiterbildung	233	0,37
46	D.3	Sonstige Aufwendungen 10)	95	0,15
47	D.4	Steuern auf die Lohnsumme oder Beschäftigtenzahl 11)	31	0,05
		Nachrichtlich:		
48		Aufwendungen der Arbeitnehmer für betriebliche Altersversorgung	463	0,74
49		Lohnnebenkosten 12)	14 593	23,30
50		dar.: gesetzliche Lohnnebenkosten 13)	12 101	19,32
51		Personalnebenkosten insgesamt 14)	26 429	42,20
52		dar.: gesetzliche Personalnebenkosten 15)	13 264	21,18
53		Bruttoarbeitskosten je Vollzeiteinheit einschließlich Auszubildende	59 663	95,26
54		Bruttoarbeitskosten je geleistete Stunde der Beschäftigten (ohne Auszubildende)	39,04	
55		Nettoarbeitskosten je geleistete Stunde der Beschäftigten (einschl. Auszubildende)	37,17	

1) Harmonisierter Schlüssel der statistischen Ämter der Europäischen Union nach Verordnung (EG) 1737/2005.- 2) Laufend gezahltes Entgelt für die geleisteten Sachleistungen.- 3) Zahlungen, die im Allgemeinen nicht laufend mit jeder Lohn- und Gehaltszahlung geleistet werden.- 4) Unbare individuelle Leistungen und Zinsersparnisse.- 6) Zahlungen der Arbeitgeber an Versicherungsträger oder Bildung von Rückstellungen, um ihren Arbeitnehmern Anspruch auf Sozialleistungen der Arbeitgeber direkt an ihre Arbeitnehmer, d. h. ohne Zwischenschaltung eines Versicherungsträgers und ohne Rückstellungen zu bilden.- 9) Beiträge zur Ausgleichsabgabe nach Schwerbehindertengesetz (Teil 2 SGB IX).- 12) Arbeitskosten insg. abzüglich Bruttoverdienste (D.11). Entspricht den "indirekten Kosten".

Arbeitskosten je Vollzeitereinheit in Unternehmen mit ... Arbeitnehmern												Lfd. Nr.
davon mit ... bis ... Arbeitnehmern										50 und mehr		
10 - 49		50 - 249		250 - 499		500 - 999		1000 und mehr				
EUR	%	EUR	%	EUR	%	EUR	%	EUR	%	EUR	%	
49 276	100,00	54 082	100,00	59 532	100,00	63 461	100,00	74 408	100,00	65 631	100,00	1
49 203	99,85	54 035	99,91	59 490	99,93	63 433	99,96	74 345	99,92	65 579	99,92	2
(72)	(0,15)	(47)	(0,09)	/	/	/	/	63	0,08	52	0,08	3
49 073	99,59	53 779	99,44	59 189	99,42	63 084	99,41	73 945	99,38	65 238	99,40	4
39 225	79,60	42 813	79,16	46 726	78,49	49 780	78,44	55 116	74,07	50 018	76,21	5
38 617	78,37	42 219	78,07	46 120	77,47	49 087	77,35	54 251	72,91	49 280	75,09	6
30 691	62,28	32 709	60,48	34 904	58,63	36 877	58,11	40 975	55,07	37 441	57,05	7
2 439	4,95	3 414	6,31	4 475	7,52	5 121	8,07	5 164	6,94	4 578	6,98	8
(922)	(1,87)	1 168	2,16	(1 369)	(2,30)	(1 455)	(2,29)	1 476	1,98	1 373	2,09	9
67	0,14	77	0,14	89	0,15	89	0,14	82	0,11	82	0,13	10
4 866	9,88	5 416	10,01	6 023	10,12	6 424	10,12	7 460	10,03	6 592	10,04	11
3 692	7,49	4 120	7,62	4 589	7,71	4 883	7,69	5 692	7,65	5 023	7,65	12
1 134	2,30	1 222	2,26	1 323	2,22	1 397	2,20	1 581	2,12	1 427	2,17	13
40	0,08	74	0,14	(111)	(0,19)	/	/	187	0,25	141	0,21	14
553	1,12	603	1,11	629	1,06	576	0,91	570	0,77	587	0,89	15
522	1,06	533	0,99	515	0,87	462	0,73	379	0,51	449	0,68	16
609	1,24	594	1,10	606	1,02	693	1,09	865	1,16	738	1,12	17
9 847	19,98	10 966	20,28	12 463	20,94	13 303	20,96	18 829	25,31	15 220	23,19	18
8 087	16,41	8 839	16,34	9 857	16,56	10 429	16,43	11 235	15,10	10 299	15,69	19
7 624	15,47	8 141	15,05	8 708	14,63	9 091	14,32	8 542	11,48	8 508	12,96	20
3 451	7,00	3 759	6,95	4 093	6,87	4 288	6,76	4 122	5,54	4 033	6,15	21
/	/	(11)	(0,02)	(27)	(0,05)	(37)	(0,06)	63	0,09	41	0,06	22
405	0,82	454	0,84	500	0,84	527	0,83	506	0,68	493	0,75	23
3 201	6,50	3 403	6,29	3 590	6,03	3 736	5,89	3 523	4,74	3 520	5,36	24
493	1,00	482	0,89	487	0,82	508	0,80	372	0,50	432	0,66	25
24	0,05	23	0,04	26	0,04	26	0,04	19	0,02	22	0,03	26
(51)	(0,10)	(19)	(0,04)	/	/	(5)	(0,01)	1	0,00	(8)	(0,01)	27
463	0,94	698	1,29	(1 149)	(1,93)	(1 339)	2,11	2 693	3,62	1 791	2,73	28
/	/	/	/	/	/	/	(0,88)	1 353	1,82	843	1,28	29
166	0,34	279	0,52	(444)	(0,75)	(550)	(0,87)	1 077	1,45	716	1,09	30
(31)	(0,06)	(53)	(0,10)	/	/	(80)	(0,13)	73	0,10	69	0,11	31
143	0,29	103	0,19	(98)	(0,16)	/	/	40	0,05	70	0,11	32
/	/	/	/	/	/	/	/	49	0,07	29	0,04	33
/	/	/	/	/	/	(48)	(0,08)	100	0,13	64	0,10	34
1 607	3,26	1 978	3,66	2 453	4,12	2 704	4,26	7 298	9,81	4 698	7,16	35
1 457	2,96	1 701	3,15	1 982	3,33	2 166	3,41	2 729	3,67	2 285	3,48	36
1 300	2,64	1 534	2,84	1 801	3,03	1 977	3,12	2 562	3,44	2 114	3,22	37
157	0,32	167	0,31	181	0,30	188	0,30	168	0,23	171	0,26	38
-	-	-	-	-	-	-	-	3 482	4,68	1 691	2,58	39
/	/	(258)	(0,48)	(441)	(0,74)	(498)	(0,79)	607	0,82	476	0,73	40
/	/	(235)	(0,44)	(383)	(0,64)	(411)	(0,65)	455	0,61	379	0,58	41
/	/	(22)	(0,04)	(59)	(0,10)	(87)	(0,14)	152	0,20	97	0,15	42
/	/	(19)	(0,04)	/	/	/	/	479	0,64	246	0,37	43
154	0,31	148	0,27	154	0,26	170	0,27	297	0,40	223	0,34	44
123	0,25	166	0,31	202	0,34	235	0,37	330	0,44	257	0,39	45
56	0,11	98	0,18	105	0,18	(108)	(0,17)	105	0,14	103	0,16	46
23	0,05	39	0,07	37	0,06	34	0,05	28	0,04	33	0,05	47
254	0,52	320	0,59	407	0,68	(493)	(0,78)	651	0,88	510	0,78	48
10 050	20,40	11 269	20,84	12 807	21,51	13 681	21,56	19 292	25,93	15 614	23,79	49
9 258	18,79	10 029	18,54	10 881	18,28	11 460	18,06	15 078	20,26	12 740	19,41	50
18 584	37,72	21 373	39,52	24 628	41,37	26 584	41,89	33 433	44,93	28 191	42,95	51
10 239	20,78	11 103	20,53	12 050	20,24	12 687	19,99	16 362	21,99	13 944	21,25	52
46 730	94,83	51 596	95,40	57 028	95,79	60 589	95,48	70 830	95,19	62 584	95,36	53
30,74		33,58		37,02		39,99		46,38		40,90		54
29,14		32,05		35,45		38,20		44,10		38,98		55

stete Arbeitszeit (Bruttoverdienst abzüglich Sonderzahlungen, vermögenswirksame Leistungen, Vergütung für nicht gearbeitete Tage, n, Aktienoptionsprogramme, Belegschaftsaktien, Belegschaftseinrichtungen.- 5) Naturalleistungen, Firmenwagen, Personalrabatte, Job-Tickets alleistungen zu sichern.- 7) Arbeitgeberbeiträge zur Winterbeschäftigungs-Umlage nach Winterbeschäftigungs-Verordnung.- 8) Sozialleistungen im U2-Verfahren nach Aufwendungsausgleichsgesetz.- 10) Anwerbungskosten, vom Arbeitgeber gestellte Berufskleidung.- 11) sten" der Internationalen Arbeitsorganisation (ILO).- 13) Gesetzliche Arbeitgeberbeiträge zur Sozialversicherung, Entgeltfortzahlung, ume oder Beschäftigtenzahl.- 14) Arbeitskosten insgesamt abzüglich Entgelt für die geleistete Arbeitszeit.- 15) Gesetzliche Arbeitgeberbeiträge 1, Steuern auf die Lohnsumme oder Beschäftigtenzahl.-

Arbeitskosten je Vollzeiteinheit 2020 nach Kostenarten, Wirtschaftszweigen und Unternehmensgrößenklassen
 Deutschland
 B-N Produzierendes Gewerbe und marktbestimmte Dienstleistungen

Lfd. Nr.	Schlüssel 1)	Kostenart	10 und mehr	
			EUR	%
1		Bruttoarbeitskosten insgesamt	61 893	100,00
2	D	Nettoarbeitskosten (Bruttoarbeitskosten abzüglich Lohnsubventionen)	61 838	99,91
3	D.5	Lohnsubventionen (dem Arbeitgeber erstattete Lohn- und Gehaltszahlungen)	54	0,09
4	D.1	Arbeitnehmerentgelt	61 532	99,42
5	D.11	Bruttoverdienste	48 480	78,33
6	D.111	Bruttoverdienste (ohne Auszubildende)	47 895	77,38
7	D.11111	Entgelt für die geleistete Arbeitszeit 2)	35 996	58,16
8	D.11112	Sonderzahlungen insgesamt 3)	4 930	7,97
9		dar.: von persönlichen Leistungen und vom Unternehmenserfolg abhängig	1 719	2,78
10	D.1112	Leistungen zur Vermögensbildung der Arbeitnehmer	90	0,15
11	D.1113	Vergütung für nicht gearbeitete Tage	6 122	9,89
12		Urlaubsvergütung	4 653	7,52
13		Vergütung gesetzlicher Feiertage	1 360	2,20
14		Vergütung sonstiger betrieblicher oder tariflicher arbeitsfreier Tage	109	0,18
15	D.1114	Sachleistungen 4)	756	1,22
16		dar.: unbare individuelle Leistungen 5)	609	0,98
17	D.112	Bruttoverdienste der Auszubildenden	586	0,95
18	D.12	Sozialbeiträge der Arbeitgeber	13 051	21,09
19	D.121	Tatsächliche Sozialbeiträge der Arbeitgeber (ohne Auszubildende) 6)	10 374	16,76
20	D.1211	Gesetzliche Arbeitgeberbeiträge zur Sozialversicherung	8 873	14,34
21		Rentenversicherungsbeiträge	4 184	6,76
22		dar.: Aufstockungsbeiträge zur Rentenversicherung im Rahmen der Altersteilzeit	44	0,07
23		Arbeitslosenversicherungsbeiträge	503	0,81
24		Kranken- und Pflegeversicherungsbeiträge	3 622	5,85
25		Beiträge zur gesetzlichen Unfallversicherung	515	0,83
26		Umlage für das Insolvenzgeld	27	0,04
27		Sonstige gesetzliche Aufwendungen 7)	23	0,04
28	D.1212	Aufwendungen für die betriebliche Altersversorgung ohne Entgeltumwandlung	1 501	2,43
29		Aufwendungen für betriebliche Ruhegeldzusagen	1 001	1,62
30		Zuwendungen an Pensionskassen	211	0,34
31		Zuwendungen an Unterstützungskassen	78	0,13
32		Beiträge zur Direktversicherung	99	0,16
33		Beiträge an Pensionsfonds	35	0,06
34		Beiträge an den Pensions-Sicherungs-Verein VVaG	76	0,12
35	D.122	Unterstellte Sozialbeiträge der Arbeitgeber (ohne Auszubildende) 8)	2 532	4,09
36	D.1221	Entgeltfortzahlung	1 896	3,06
37		Entgeltfortzahlung im Krankheitsfall	1 716	2,77
38		Arbeitgeberzuschüsse zum Mutterschaftsgeld 9)	180	0,29
39	D.1222	Unterstellte Sozialbeiträge zur Alters- und Gesundheitsvorsorge von Beamten	26	0,04
40	D.1223	Zahlungen an aus dem Unternehmen ausscheidende Arbeitnehmer	575	0,93
41		Entlassungsentschädigungen	465	0,75
42		Aufstockungsbeträge zum Bruttoverdienst im Rahmen der Altersteilzeit	111	0,18
43	D.1224	Sonstige freiwillige Sozialleistungen der Arbeitgeber	34	0,05
44	D.123	Sozialbeiträge der Arbeitgeber für Auszubildende	145	0,23
45	D.2	Kosten für die berufliche Aus- und Weiterbildung	224	0,36
46	D.3	Sonstige Aufwendungen 10)	101	0,16
47	D.4	Steuern auf die Lohnsumme oder Beschäftigtenzahl 11)	36	0,06
48		Nachrichtlich: Aufwendungen der Arbeitnehmer für betriebliche Altersversorgung	442	0,71
49		Lohnnebenkosten 12)	13 412	21,67
50		dar.: gesetzliche Lohnnebenkosten 13)	10 977	17,74
51		Personalnebenkosten insgesamt 14)	25 897	41,84
52		dar.: gesetzliche Personalnebenkosten 15)	12 192	19,70
53		Bruttoarbeitskosten je Vollzeiteinheit einschließlich Auszubildende	59 240	95,71
54		Bruttoarbeitskosten je geleistete Stunde der Beschäftigten (ohne Auszubildende)	38,84	
55		Nettoarbeitskosten je geleistete Stunde der Beschäftigten (einschl. Auszubildende)	37,17	

1) Harmonisierter Schlüssel der statistischen Ämter der Europäischen Union nach Verordnung (EG) 1737/2005.- 2) Laufend gezahltes Entgelt für die geleisteten Sachleistungen.- 3) Zahlungen, die im Allgemeinen nicht laufend mit jeder Lohn- und Gehaltszahlung geleistet werden.- 4) Unbare individuelle Leistungen und Zinsersparnisse.- 6) Zahlungen der Arbeitgeber an Versicherungsträger oder Bildung von Rückstellungen, um ihren Arbeitnehmern Anspruch auf Sozialleistungen der Arbeitgeber direkt an ihre Arbeitnehmer, d. h. ohne Zwischenschaltung eines Versicherungsträgers und ohne Rückstellungen zu bilden.- 9) Beiträge zur Ausgleichsabgabe nach Schwerbehindertengesetz (Teil 2 SGB IX).- 12) Arbeitskosten insg. abzüglich Bruttoverdienste (D.11). Entspricht den "indirekten Kosten".

Arbeitskosten je Vollzeitereinheit in Unternehmen mit ... Arbeitnehmern												Lfd. Nr.
davon mit ... bis ... Arbeitnehmern										50 und mehr		
10 - 49		50 - 249		250 - 499		500 - 999		1000 und mehr				
EUR	%	EUR	%	EUR	%	EUR	%	EUR	%	EUR	%	
49 873	100,00	55 002	100,00	60 995	100,00	64 292	100,00	76 673	100,00	65 291	100,00	1
49 807	99,87	54 974	99,95	60 968	99,96	64 282	99,98	76 578	99,88	65 240	99,92	2
(66)	(0,13)	(28)	(0,05)	/	/	(11)	(0,02)	95	0,12	51	0,08	3
49 665	99,58	54 683	99,42	60 620	99,39	63 894	99,38	76 178	99,35	64 887	99,38	4
39 783	79,77	43 678	79,41	48 030	78,74	50 530	78,59	58 829	76,73	50 939	78,02	5
39 195	78,59	43 109	78,38	47 460	77,81	49 915	77,64	58 233	75,95	50 354	77,12	6
31 061	62,28	33 165	60,30	35 517	58,23	36 980	57,52	42 111	54,92	37 391	57,27	7
2 551	5,11	3 667	6,67	4 955	8,12	5 688	8,85	7 593	9,90	5 603	8,58	8
(1 021)	(2,05)	1 330	2,42	(1 637)	(2,68)	(1 748)	(2,72)	2 615	3,41	1 916	2,93	9
72	0,14	87	0,16	103	0,17	106	0,16	97	0,13	96	0,15	10
4 891	9,81	5 481	9,97	6 142	10,07	6 439	10,01	7 510	9,79	6 470	9,91	11
3 709	7,44	4 165	7,57	4 673	7,66	4 901	7,62	5 708	7,44	4 919	7,53	12
1 147	2,30	1 241	2,26	1 352	2,22	1 407	2,19	1 616	2,11	1 421	2,18	13
(35)	(0,07)	75	0,14	(116)	(0,19)	/	/	186	0,24	130	0,20	14
620	1,24	709	1,29	743	1,22	703	1,09	922	1,20	794	1,22	15
587	1,18	627	1,14	605	0,99	567	0,88	622	0,81	615	0,94	16
588	1,18	569	1,03	570	0,93	614	0,96	596	0,78	585	0,90	17
9 882	19,82	11 006	20,01	12 590	20,64	13 364	20,79	17 349	22,63	13 947	21,36	18
8 115	16,27	8 876	16,14	9 957	16,32	10 486	16,31	13 546	17,67	11 013	16,87	19
7 695	15,43	8 252	15,00	8 868	14,54	9 258	14,40	10 191	13,29	9 206	14,10	20
3 466	6,95	3 810	6,93	4 184	6,86	4 394	6,83	4 990	6,51	4 387	6,72	21
/	/	(12)	(0,02)	(31)	(0,05)	(44)	(0,07)	110	0,14	56	0,09	22
408	0,82	460	0,84	511	0,84	534	0,83	598	0,78	529	0,81	23
3 204	6,42	3 424	6,22	3 620	5,93	3 771	5,87	4 066	5,30	3 740	5,73	24
531	1,07	512	0,93	510	0,84	525	0,82	504	0,66	510	0,78	25
25	0,05	24	0,04	27	0,04	27	0,04	31	0,04	27	0,04	26
(61)	(0,12)	(24)	(0,04)	/	/	(7)	(0,01)	2	0,00	(12)	(0,02)	27
420	0,84	(624)	(1,13)	(1 090)	(1,79)	(1 228)	(1,91)	3 355	4,38	1 807	2,77	28
/	/	/	/	/	/	/	/	2 594	3,38	1 254	1,92	29
(111)	0,22	151	0,27	(276)	(0,45)	(267)	(0,41)	295	0,39	239	0,37	30
(34)	(0,07)	(57)	(0,10)	/	/	/	(0,14)	118	0,15	90	0,14	31
149	0,30	105	0,19	(99)	(0,16)	(88)	(0,14)	60	0,08	85	0,13	32
/	/	/	/	/	/	/	/	95	0,12	44	0,07	33
/	/	/	/	/	/	(61)	(0,10)	192	0,25	95	0,15	34
1 619	3,25	1 988	3,61	2 488	4,08	2 728	4,24	3 658	4,77	2 790	4,27	35
1 453	2,91	1 674	3,04	1 933	3,17	2 068	3,22	2 358	3,08	2 022	3,10	36
1 294	2,59	1 505	2,74	1 749	2,87	1 879	2,92	2 155	2,81	1 835	2,81	37
159	0,32	169	0,31	183	0,30	189	0,29	203	0,26	187	0,29	38
-	-	-	-	-	-	-	-	87	0,11	33	0,05	39
/	/	(296)	(0,54)	(529)	(0,87)	(620)	(0,96)	1 148	1,50	695	1,06	40
/	/	(271)	(0,49)	/	(0,75)	(513)	(0,80)	861	1,12	554	0,85	41
/	/	(25)	(0,05)	(69)	(0,11)	(107)	(0,17)	286	0,37	141	0,22	42
/	/	(18)	(0,03)	/	/	/	/	64	0,08	40	0,06	43
148	0,30	142	0,26	144	0,24	150	0,23	146	0,19	145	0,22	44
123	0,25	170	0,31	217	0,36	236	0,37	347	0,45	253	0,39	45
60	0,12	(107)	(0,19)	(118)	(0,19)	(125)	(0,19)	110	0,14	112	0,17	46
25	0,05	42	0,08	39	0,06	38	0,06	38	0,05	40	0,06	47
267	0,54	330	0,60	422	0,69	(489)	(0,76)	668	0,87	492	0,75	48
10 090	20,23	11 324	20,59	12 965	21,26	13 762	21,41	17 845	23,27	14 351	21,98	49
9 321	18,69	10 109	18,38	10 984	18,01	11 514	17,91	12 821	16,72	11 445	17,53	50
18 812	37,72	21 838	39,70	25 477	41,77	27 312	42,48	34 563	45,08	27 900	42,73	51
10 320	20,69	11 209	20,38	12 192	19,99	12 771	19,86	14 291	18,64	12 722	19,48	52
47 350	94,94	52 485	95,42	58 523	95,95	61 618	95,84	73 936	96,43	62 637	95,94	53
31,01		34,23		37,94		40,58		48,90		41,08		54
29,43		32,70		36,42		38,93		47,11		39,41		55

stete Arbeitszeit (Bruttoverdienst abzüglich Sonderzahlungen, vermögenswirksame Leistungen, Vergütung für nicht gearbeitete Tage, n, Aktienoptionsprogramme, Belegschaftsaktien, Belegschaftseinrichtungen.- 5) Naturalleistungen, Firmenwagen, Personalrabatte, Job-Tickets alleistungen zu sichern.- 7) Arbeitgeberbeiträge zur Winterbeschäftigungs-Umlage nach Winterbeschäftigungs-Verordnung.- 8) Sozialleistungen im U2-Verfahren nach Aufwendungsausgleichsgesetz.- 10) Anwerbungskosten, vom Arbeitgeber gestellte Berufskleidung.- 11) sten" der Internationalen Arbeitsorganisation (ILO).- 13) Gesetzliche Arbeitgeberbeiträge zur Sozialversicherung, Entgeltfortzahlung, ume oder Beschäftigtenzahl.- 14) Arbeitskosten insgesamt abzüglich Entgelt für die geleistete Arbeitszeit.- 15) Gesetzliche Arbeitgeberbeiträge 1, Steuern auf die Lohnsumme oder Beschäftigtenzahl.-

Arbeitskosten je Vollzeiteinheit 2020 nach Kostenarten, Wirtschaftszweigen und Unternehmensgrößenklassen
 Deutschland
 B-F Produzierendes Gewerbe

Lfd. Nr.	Schlüssel 1)	Kostenart	10 und mehr	
			EUR	%
1		Bruttoarbeitskosten insgesamt	66 872	100,00
2	D	Nettoarbeitskosten (Bruttoarbeitskosten abzüglich Lohnsubventionen)	66 840	99,95
3	D.5	Lohnsubventionen (dem Arbeitgeber erstattete Lohn- und Gehaltszahlungen)	/	/
4	D.1	Arbeitnehmerentgelt	66 460	99,38
5	D.11	Bruttoverdienste	51 798	77,46
6	D.111	Bruttoverdienste (ohne Auszubildende)	51 142	76,48
7	D.11111	Entgelt für die geleistete Arbeitszeit 2)	38 140	57,04
8	D.11112	Sonderzahlungen insgesamt 3)	5 512	8,24
9		dar.: von persönlichen Leistungen und vom Unternehmenserfolg abhängig	1 588	2,38
10	D.1112	Leistungen zur Vermögensbildung der Arbeitnehmer	106	0,16
11	D.1113	Vergütung für nicht gearbeitete Tage	6 680	9,99
12		Urlaubsvergütung	5 069	7,58
13		Vergütung gesetzlicher Feiertage	1 469	2,20
14		Vergütung sonstiger betrieblicher oder tariflicher arbeitsfreier Tage	142	0,21
15	D.1114	Sachleistungen 4)	704	1,05
16		dar.: unbare individuelle Leistungen 5)	544	0,81
17	D.112	Bruttoverdienste der Auszubildenden	656	0,98
18	D.12	Sozialbeiträge der Arbeitgeber	14 662	21,93
19	D.121	Tatsächliche Sozialbeiträge der Arbeitgeber (ohne Auszubildende) 6)	11 596	17,34
20	D.1211	Gesetzliche Arbeitgeberbeiträge zur Sozialversicherung	9 755	14,59
21		Rentenversicherungsbeiträge	4 559	6,82
22		dar.: Aufstockungsbeiträge zur Rentenversicherung im Rahmen der Altersteilzeit	71	0,11
23		Arbeitslosenversicherungsbeiträge	550	0,82
24		Kranken- und Pflegeversicherungsbeiträge	3 891	5,82
25		Beiträge zur gesetzlichen Unfallversicherung	673	1,01
26		Umlage für das Insolvenzgeld	29	0,04
27		Sonstige gesetzliche Aufwendungen 7)	53	0,08
28	D.1212	Aufwendungen für die betriebliche Altersversorgung ohne Entgeltumwandlung	1 841	2,75
29		Aufwendungen für betriebliche Ruhegeldzusagen	1 303	1,95
30		Zuwendungen an Pensionskassen	240	0,36
31		Zuwendungen an Unterstützungskassen	53	0,08
32		Beiträge zur Direktversicherung	106	0,16
33		Beiträge an Pensionsfonds	(40)	(0,06)
34		Beiträge an den Pensions-Sicherungs-Verein VVaG	99	0,15
35	D.122	Unterstellte Sozialbeiträge der Arbeitgeber (ohne Auszubildende) 8)	2 904	4,34
36	D.1221	Entgeltfortzahlung	2 169	3,24
37		Entgeltfortzahlung im Krankheitsfall	1 976	2,95
38		Arbeitgeberzuschüsse zum Mutterschaftsgeld 9)	193	0,29
39	D.1222	Unterstellte Sozialbeiträge zur Alters- und Gesundheitsvorsorge von Beamten	-	-
40	D.1223	Zahlungen an aus dem Unternehmen ausscheidende Arbeitnehmer	698	1,04
41		Entlassungsentschädigungen	520	0,78
42		Aufstockungsbeträge zum Bruttoverdienst im Rahmen der Altersteilzeit	178	0,27
43	D.1224	Sonstige freiwillige Sozialleistungen der Arbeitgeber	(37)	(0,06)
44	D.123	Sozialbeiträge der Arbeitgeber für Auszubildende	162	0,24
45	D.2	Kosten für die berufliche Aus- und Weiterbildung	255	0,38
46	D.3	Sonstige Aufwendungen 10)	135	0,20
47	D.4	Steuern auf die Lohnsumme oder Beschäftigtenzahl 11)	22	0,03
		Nachrichtlich:		
48		Aufwendungen der Arbeitnehmer für betriebliche Altersversorgung	510	0,76
49		Lohnnebenkosten 12)	15 074	22,54
50		dar.: gesetzliche Lohnnebenkosten 13)	12 108	18,11
51		Personalnebenkosten insgesamt 14)	28 731	42,96
52		dar.: gesetzliche Personalnebenkosten 15)	13 416	20,06
53		Bruttoarbeitskosten je Vollzeiteinheit einschließlich Auszubildende	63 876	95,52
54		Bruttoarbeitskosten je geleistete Stunde der Beschäftigten (ohne Auszubildende)	42,25	
55		Nettoarbeitskosten je geleistete Stunde der Beschäftigten (einschl. Auszubildende)	40,35	

1) Harmonisierter Schlüssel der statistischen Ämter der Europäischen Union nach Verordnung (EG) 1737/2005.- 2) Laufend gezahltes Entgelt für die geleisteten Sachleistungen.- 3) Zahlungen, die im Allgemeinen nicht laufend mit jeder Lohn- und Gehaltszahlung geleistet werden.- 4) Unbare individuelle Leistungen und Zinersparnisse.- 6) Zahlungen der Arbeitgeber an Versicherungsträger oder Bildung von Rückstellungen, um ihren Arbeitnehmern Anspruch auf Sozialleistungen der Arbeitgeber direkt an ihre Arbeitnehmer, d. h. ohne Zwischenschaltung eines Versicherungsträgers und ohne Rückstellungen zu bilden.- 9) Beiträge zur Ausgleichsabgabe nach Schwerbehindertengesetz (Teil 2 SGB IX).- 12) Arbeitskosten insg. abzüglich Bruttoverdienste (D.11). Entspricht den "indirekten Kosten".

Arbeitskosten je Vollzeitereinheit in Unternehmen mit ... Arbeitnehmern												Lfd. Nr.
davon mit ... bis ... Arbeitnehmern										50 und mehr		
10 - 49		50 - 249		250 - 499		500 - 999		1000 und mehr				
EUR	%	EUR	%	EUR	%	EUR	%	EUR	%	EUR	%	
49 796	100,00	55 613	100,00	62 268	100,00	67 826	100,00	90 582	100,00	71 181	100,00	1
49 722	99,85	55 587	99,95	62 228	99,93	67 818	99,99	90 569	99,99	71 160	99,97	2
(74)	(0,15)	(26)	(0,05)	/	/	/	/	12	0,01	/	/	3
49 584	99,57	55 280	99,40	61 866	99,35	67 427	99,41	89 952	99,30	70 719	99,35	4
39 085	78,49	43 594	78,39	48 548	77,97	52 841	77,91	69 091	76,27	55 007	77,28	5
38 390	77,10	42 999	77,32	47 892	76,91	52 129	76,86	68 426	75,54	54 361	76,37	6
30 826	61,90	33 157	59,62	36 060	57,91	38 482	56,74	48 516	53,56	39 986	56,18	7
2 058	4,13	3 502	6,30	4 707	7,56	6 028	8,89	9 889	10,92	6 383	8,97	8
(560)	(1,12)	923	1,66	(1 000)	(1,61)	(1 132)	(1,67)	3 321	3,67	1 848	2,60	9
90	0,18	105	0,19	112	0,18	116	0,17	111	0,12	110	0,15	10
4 899	9,84	5 649	10,16	6 419	10,31	6 901	10,17	8 885	9,81	7 130	10,02	11
3 718	7,47	4 293	7,72	4 880	7,84	5 284	7,79	6 715	7,41	5 410	7,60	12
1 152	2,31	1 260	2,27	1 395	2,24	1 494	2,20	1 903	2,10	1 550	2,18	13
(29)	(0,06)	(96)	(0,17)	(143)	(0,23)	(123)	(0,18)	267	0,30	170	0,24	14
517	1,04	586	1,05	594	0,95	603	0,89	1 025	1,13	752	1,06	15
503	1,01	536	0,96	493	0,79	457	0,67	633	0,70	554	0,78	16
694	1,39	595	1,07	656	1,05	712	1,05	665	0,73	646	0,91	17
10 499	21,08	11 686	21,01	13 318	21,39	14 586	21,50	20 861	23,03	15 712	22,07	18
8 624	17,32	9 347	16,81	10 508	16,88	11 294	16,65	16 281	17,97	12 346	17,34	19
8 104	16,27	8 662	15,58	9 417	15,12	10 088	14,87	11 921	13,16	10 172	14,29	20
3 450	6,93	3 905	7,02	4 353	6,99	4 738	6,99	5 945	6,56	4 839	6,80	21
/	/	/	(0,03)	(36)	(0,06)	(61)	(0,09)	190	0,21	89	0,13	22
413	0,83	477	0,86	536	0,86	581	0,86	708	0,78	585	0,82	23
3 254	6,53	3 549	6,38	3 822	6,14	4 056	5,98	4 612	5,09	4 051	5,69	24
809	1,63	653	1,17	643	1,03	670	0,99	614	0,68	639	0,90	25
25	0,05	25	0,04	27	0,04	29	0,04	37	0,04	30	0,04	26
(152)	(0,31)	(54)	(0,10)	/	/	(14)	(0,02)	6	0,01	(28)	(0,04)	27
520	1,04	(685)	(1,23)	/	/	(1 207)	(1,78)	4 359	4,81	2 174	3,05	28
/	/	/	/	/	/	/	/	3 576	3,95	1 609	2,26	29
(204)	(0,41)	202	0,36	/	/	(225)	(0,33)	288	0,32	249	0,35	30
/	/	(41)	(0,07)	/	/	/	/	64	0,07	56	0,08	31
168	0,34	107	0,19	(116)	(0,19)	(89)	(0,13)	65	0,07	91	0,13	32
/	/	/	/	/	/	/	/	(103)	(0,11)	(48)	(0,07)	33
/	/	/	/	/	/	/	/	262	0,29	121	0,17	34
1 697	3,41	2 191	3,94	2 643	4,24	3 118	4,60	4 423	4,88	3 209	4,51	35
1 624	3,26	1 907	3,43	2 184	3,51	2 315	3,41	2 725	3,01	2 307	3,24	36
1 465	2,94	1 732	3,11	1 992	3,20	2 111	3,11	2 494	2,75	2 104	2,96	37
158	0,32	176	0,32	191	0,31	204	0,30	231	0,26	202	0,28	38
-	-	-	-	-	-	-	-	-	-	-	-	39
/	/	(272)	(0,49)	/	/	(747)	(1,10)	1 619	1,79	857	1,20	40
/	/	(243)	(0,44)	/	/	(599)	(0,88)	1 129	1,25	634	0,89	41
/	/	/	(0,05)	(81)	(0,13)	(148)	(0,22)	490	0,54	223	0,31	42
/	/	/	/	/	/	/	/	79	0,09	(45)	(0,06)	43
178	0,36	149	0,27	166	0,27	173	0,25	157	0,17	158	0,22	44
104	0,21	161	0,29	219	0,35	(229)	(0,34)	468	0,52	293	0,41	45
(90)	(0,18)	(144)	(0,26)	(159)	(0,25)	(146)	(0,21)	143	0,16	146	0,21	46
18	0,04	27	0,05	25	0,04	24	0,04	19	0,02	23	0,03	47
283	0,57	347	0,62	424	0,68	501	0,74	856	0,95	567	0,80	48
10 711	21,51	12 019	21,61	13 720	22,03	14 985	22,09	21 491	23,73	16 175	22,72	49
9 923	19,93	10 745	19,32	11 791	18,94	12 599	18,58	14 822	16,36	12 660	17,79	50
18 970	38,10	22 456	40,38	26 209	42,09	29 344	43,26	42 066	46,44	31 195	43,82	51
10 897	21,88	11 857	21,32	13 020	20,91	13 921	20,52	16 568	18,29	14 052	19,74	52
46 902	94,19	53 150	95,57	59 533	95,61	64 864	95,63	87 252	96,32	68 235	95,86	53
30,74		34,64		38,98		42,60		59,34		45,24		54
28,92		33,11		37,26		40,74		57,16		43,37		55

stete Arbeitszeit (Bruttoverdienst abzüglich Sonderzahlungen, vermögenswirksame Leistungen, Vergütung für nicht gearbeitete Tage, n, Aktienoptionsprogramme, Belegschaftsaktien, Belegschaftseinrichtungen.- 5) Naturalleistungen, Firmenwagen, Personalrabatte, Job-Tickets alleistungen zu sichern.- 7) Arbeitgeberbeiträge zur Winterbeschäftigungs-Umlage nach Winterbeschäftigungs-Verordnung.- 8) Sozialleistungen im U2-Verfahren nach Aufwendungsausgleichsgesetz.- 10) Anwerbungskosten, vom Arbeitgeber gestellte Berufskleidung.- 11) sten" der Internationalen Arbeitsorganisation (ILO).- 13) Gesetzliche Arbeitgeberbeiträge zur Sozialversicherung, Entgeltfortzahlung, ume oder Beschäftigtenzahl.- 14) Arbeitskosten insgesamt abzüglich Entgelt für die geleistete Arbeitszeit.- 15) Gesetzliche Arbeitgeberbeiträge r, Steuern auf die Lohnsumme oder Beschäftigtenzahl.-

Arbeitskosten je Vollzeiteinheit 2020 nach Kostenarten, Wirtschaftszweigen und Unternehmensgrößenklassen
 Deutschland
 B-E Produzierendes Gewerbe ohne Baugewerbe

Lfd. Nr.	Schlüssel 1)	Kostenart	10 und mehr	
			EUR	%
1		Bruttoarbeitskosten insgesamt	68 927	100,00
2	D	Nettoarbeitskosten (Bruttoarbeitskosten abzüglich Lohnsubventionen)	68 901	99,96
3	D.5	Lohnsubventionen (dem Arbeitgeber erstattete Lohn- und Gehaltszahlungen)	/	/
4	D.1	Arbeitnehmerentgelt	68 498	99,38
5	D.11	Bruttoverdienste	53 370	77,43
6	D.111	Bruttoverdienste (ohne Auszubildende)	52 768	76,56
7	D.11111	Entgelt für die geleistete Arbeitszeit 2)	39 003	56,59
8	D.11112	Sonderzahlungen insgesamt 3)	6 021	8,74
9		dar.: von persönlichen Leistungen und vom Unternehmenserfolg abhängig	1 750	2,54
10	D.1112	Leistungen zur Vermögensbildung der Arbeitnehmer	110	0,16
11	D.1113	Vergütung für nicht gearbeitete Tage	6 921	10,04
12		Urlaubsvergütung	5 256	7,63
13		Vergütung gesetzlicher Feiertage	1 510	2,19
14		Vergütung sonstiger betrieblicher oder tariflicher arbeitsfreier Tage	156	0,23
15	D.1114	Sachleistungen 4)	712	1,03
16		dar.: unbare individuelle Leistungen 5)	528	0,77
17	D.112	Bruttoverdienste der Auszubildenden	603	0,87
18	D.12	Sozialbeiträge der Arbeitgeber	15 128	21,95
19	D.121	Tatsächliche Sozialbeiträge der Arbeitgeber (ohne Auszubildende) 6)	11 893	17,25
20	D.1211	Gesetzliche Arbeitgeberbeiträge zur Sozialversicherung	9 843	14,28
21		Rentenversicherungsbeiträge	4 709	6,83
22		dar.: Aufstockungsbeiträge zur Rentenversicherung im Rahmen der Altersteilzeit	84	0,12
23		Arbeitslosenversicherungsbeiträge	567	0,82
24		Kranken- und Pflegeversicherungsbeiträge	3 969	5,76
25		Beiträge zur gesetzlichen Unfallversicherung	570	0,83
26		Umlage für das Insolvenzgeld	29	0,04
27		Sonstige gesetzliche Aufwendungen 7)	/	/
28	D.1212	Aufwendungen für die betriebliche Altersversorgung ohne Entgeltumwandlung	2 049	2,97
29		Aufwendungen für betriebliche Ruhegeldzusagen	1 513	2,19
30		Zuwendungen an Pensionskassen	221	0,32
31		Zuwendungen an Unterstützungskassen	54	0,08
32		Beiträge zur Direktversicherung	102	0,15
33		Beiträge an Pensionsfonds	(45)	(0,07)
34		Beiträge an den Pensions-Sicherungs-Verein VVaG	114	0,17
35	D.122	Unterstellte Sozialbeiträge der Arbeitgeber (ohne Auszubildende) 8)	3 088	4,48
36	D.1221	Entgeltfortzahlung	2 233	3,24
37		Entgeltfortzahlung im Krankheitsfall	2 036	2,95
38		Arbeitgeberzuschüsse zum Mutterschaftsgeld 9)	197	0,29
39	D.1222	Unterstellte Sozialbeiträge zur Alters- und Gesundheitsvorsorge von Beamten	-	-
40	D.1223	Zahlungen an aus dem Unternehmen ausscheidende Arbeitnehmer	813	1,18
41		Entlassungsentschädigungen	603	0,88
42		Aufstockungsbeträge zum Bruttoverdienst im Rahmen der Altersteilzeit	209	0,30
43	D.1224	Sonstige freiwillige Sozialleistungen der Arbeitgeber	(43)	(0,06)
44	D.123	Sozialbeiträge der Arbeitgeber für Auszubildende	147	0,21
45	D.2	Kosten für die berufliche Aus- und Weiterbildung	273	0,40
46	D.3	Sonstige Aufwendungen 10)	136	0,20
47	D.4	Steuern auf die Lohnsumme oder Beschäftigtenzahl 11)	20	0,03
Nachrichtlich:				
48		Aufwendungen der Arbeitnehmer für betriebliche Altersversorgung	551	0,80
49		Lohnnebenkosten 12)	15 557	22,57
50		dar.: gesetzliche Lohnnebenkosten 13)	12 243	17,76
51		Personalnebenkosten insgesamt 14)	29 925	43,41
52		dar.: gesetzliche Personalnebenkosten 15)	13 606	19,74
53		Bruttoarbeitskosten je Vollzeiteinheit einschließlich Auszubildende	66 186	96,02
54		Bruttoarbeitskosten je geleistete Stunde der Beschäftigten (ohne Auszubildende)	43,87	
55		Nettoarbeitskosten je geleistete Stunde der Beschäftigten (einschl. Auszubildende)	42,13	

1) Harmonisierter Schlüssel der statistischen Ämter der Europäischen Union nach Verordnung (EG) 1737/2005.- 2) Laufend gezahltes Entgelt für die geleisteten Sachleistungen.- 3) Zahlungen, die im Allgemeinen nicht laufend mit jeder Lohn- und Gehaltszahlung geleistet werden.- 4) Unbare individuelle Leistungen und Zinsersparnisse.- 6) Zahlungen der Arbeitgeber an Versicherungsträger oder Bildung von Rückstellungen, um ihren Arbeitnehmern Anspruch auf Sozialleistungen der Arbeitgeber direkt an ihre Arbeitnehmer, d. h. ohne Zwischenschaltung eines Versicherungsträgers und ohne Rückstellungen zu bilden.- 9) Beiträge zur Ausgleichsabgabe nach Schwerbehindertengesetz (Teil 2 SGB IX).- 12) Arbeitskosten insg. abzüglich Bruttoverdienste (D.11). Entspricht den "indirekten Kosten".

Arbeitskosten je Vollzeiteinheit in Unternehmen mit ... Arbeitnehmern												Lfd. Nr.
davon mit ... bis ... Arbeitnehmern										50 und mehr		
10 - 49		50 - 249		250 - 499		500 - 999		1000 und mehr				
EUR	%	EUR	%	EUR	%	EUR	%	EUR	%	EUR	%	
48 893	100,00	55 351	100,00	62 232	100,00	67 829	100,00	91 050	100,00	72 093	100,00	1
48 827	99,86	55 327	99,96	62 189	99,93	67 822	99,99	91 038	99,99	72 073	99,97	2
/	/	(24)	(0,04)	/	/	/	/	12	0,01	/	/	3
48 691	99,59	55 030	99,42	61 834	99,36	67 434	99,42	90 416	99,30	71 628	99,35	4
38 734	79,22	43 445	78,49	48 552	78,02	52 861	77,93	69 405	76,23	55 683	77,24	5
38 259	78,25	42 915	77,53	47 914	76,99	52 160	76,90	68 742	75,50	55 060	76,37	6
30 487	62,36	32 983	59,59	36 026	57,89	38 439	56,67	48 693	53,48	40 348	55,97	7
2 194	4,49	3 580	6,47	4 764	7,65	6 132	9,04	10 003	10,99	6 626	9,19	8
(687)	(1,40)	916	1,66	(994)	(1,60)	(1 133)	(1,67)	3 374	3,71	1 918	2,66	9
96	0,20	110	0,20	115	0,18	117	0,17	112	0,12	113	0,16	10
4 925	10,07	5 678	10,26	6 447	10,36	6 901	10,17	8 929	9,81	7 237	10,04	11
3 748	7,67	4 319	7,80	4 908	7,89	5 295	7,81	6 747	7,41	5 494	7,62	12
1 146	2,34	1 258	2,27	1 396	2,24	1 493	2,20	1 911	2,10	1 567	2,17	13
/	/	(100)	(0,18)	(143)	(0,23)	(113)	(0,17)	271	0,30	175	0,24	14
556	1,14	563	1,02	562	0,90	571	0,84	1 004	1,10	736	1,02	15
538	1,10	509	0,92	458	0,74	419	0,62	605	0,66	526	0,73	16
(476)	(0,97)	530	0,96	638	1,02	701	1,03	663	0,73	623	0,86	17
9 957	20,37	11 585	20,93	13 282	21,34	14 573	21,48	21 012	23,08	15 945	22,12	18
8 120	16,61	9 203	16,63	10 447	16,79	11 253	16,59	16 393	18,00	12 489	17,32	19
7 671	15,69	8 505	15,37	9 340	15,01	10 026	14,78	11 939	13,11	10 187	14,13	20
3 472	7,10	3 915	7,07	4 362	7,01	4 744	6,99	5 975	6,56	4 904	6,80	21
/	/	/	(0,03)	(39)	(0,06)	(64)	(0,09)	195	0,21	96	0,13	22
411	0,84	476	0,86	536	0,86	581	0,86	710	0,78	591	0,82	23
3 241	6,63	3 549	6,41	3 829	6,15	4 059	5,98	4 625	5,08	4 084	5,66	24
521	1,07	541	0,98	585	0,94	614	0,91	591	0,65	577	0,80	25
23	0,05	24	0,04	26	0,04	29	0,04	37	0,04	30	0,04	26
/	/	/	/	/	/	0	0,00	0	0,00	/	/	27
(450)	(0,92)	(698)	(1,26)	/	/	(1 227)	(1,81)	4 455	4,89	2 302	3,19	28
/	/	/	/	/	/	/	/	3 664	4,02	1 736	2,41	29
/	/	(172)	(0,31)	/	/	(212)	(0,31)	286	0,31	237	0,33	30
/	/	(37)	(0,07)	/	/	/	/	66	0,07	(56)	(0,08)	31
(171)	(0,35)	108	0,20	(117)	(0,19)	(92)	(0,14)	66	0,07	91	0,13	32
/	/	/	/	/	/	/	/	(105)	(0,12)	(52)	(0,07)	33
/	/	/	/	/	/	/	/	268	0,29	131	0,18	34
1 715	3,51	2 251	4,07	2 674	4,30	3 151	4,65	4 463	4,90	3 305	4,58	35
1 605	3,28	1 925	3,48	2 183	3,51	2 312	3,41	2 727	2,99	2 332	3,23	36
1 449	2,96	1 750	3,16	1 992	3,20	2 109	3,11	2 496	2,74	2 129	2,95	37
155	0,32	175	0,32	190	0,31	203	0,30	231	0,25	203	0,28	38
-	-	-	-	-	-	-	-	-	-	-	-	39
/	/	(313)	(0,57)	/	/	(780)	(1,15)	1 655	1,82	925	1,28	40
/	/	(279)	(0,50)	/	/	(624)	(0,92)	1 153	1,27	683	0,95	41
/	/	/	(0,06)	(86)	(0,14)	(155)	(0,23)	503	0,55	242	0,34	42
/	/	/	/	/	/	/	/	80	0,09	(48)	(0,07)	43
(122)	(0,25)	132	0,24	162	0,26	169	0,25	156	0,17	151	0,21	44
(101)	(0,21)	156	0,28	(219)	(0,35)	(229)	(0,34)	474	0,52	300	0,42	45
(86)	(0,18)	(142)	(0,26)	(155)	(0,25)	(143)	(0,21)	141	0,16	144	0,20	46
15	0,03	24	0,04	23	0,04	23	0,03	18	0,02	21	0,03	47
295	0,60	358	0,65	437	0,70	509	0,75	871	0,96	592	0,82	48
10 159	20,78	11 906	21,51	13 680	21,98	14 968	22,07	21 645	23,77	16 410	22,76	49
9 412	19,25	10 586	19,12	11 707	18,81	12 530	18,47	14 839	16,30	12 691	17,60	50
18 406	37,64	22 369	40,41	26 205	42,11	29 391	43,33	42 357	46,52	31 745	44,03	51
10 436	21,34	11 712	21,16	12 941	20,80	13 854	20,42	16 594	18,22	14 107	19,57	52
46 775	95,67	53 171	96,06	59 582	95,74	64 937	95,74	87 727	96,35	69 266	96,08	53
30,46		34,65		39,09		42,72		59,83		46,05		54
29,14		33,29		37,42		40,90		57,65		44,24		55

stete Arbeitszeit (Bruttoverdienst abzüglich Sonderzahlungen, vermögenswirksame Leistungen, Vergütung für nicht gearbeitete Tage, n, Aktienoptionsprogramme, Belegschaftsaktien, Belegschaftseinrichtungen.- 5) Naturalleistungen, Firmenwagen, Personalrabatte, Job-Tickets alleistungen zu sichern.- 7) Arbeitgeberbeiträge zur Winterbeschäftigungs-Umlage nach Winterbeschäftigungs-Verordnung.- 8) Sozialleistungen im U2-Verfahren nach Aufwendungsausgleichsgesetz.- 10) Anwerbungskosten, vom Arbeitgeber gestellte Berufskleidung.- 11) sten" der Internationalen Arbeitsorganisation (ILO).- 13) Gesetzliche Arbeitgeberbeiträge zur Sozialversicherung, Entgeltfortzahlung, ume oder Beschäftigtenzahl.- 14) Arbeitskosten insgesamt abzüglich Entgelt für die geleistete Arbeitszeit.- 15) Gesetzliche Arbeitgeberbeiträge r, Steuern auf die Lohnsumme oder Beschäftigtenzahl.-

Arbeitskosten je Vollzeiteinheit 2020 nach Kostenarten, Wirtschaftszweigen und Unternehmensgrößenklassen
 Deutschland
 B Bergbau und Gewinnung von Steinen und Erden

Lfd. Nr.	Schlüssel 1)	Kostenart	10 und mehr	
			EUR	%
1		Bruttoarbeitskosten insgesamt	71 844	100,00
2	D	Nettoarbeitskosten (Bruttoarbeitskosten abzüglich Lohnsubventionen)	71 822	99,97
3	D.5	Lohnsubventionen (dem Arbeitgeber erstattete Lohn- und Gehaltszahlungen)	/	/
4	D.1	Arbeitnehmerentgelt	71 505	99,53
5	D.11	Bruttoverdienste	54 345	75,64
6	D.111	Bruttoverdienste (ohne Auszubildende)	53 962	75,11
7	D.11111	Entgelt für die geleistete Arbeitszeit 2)	40 368	56,19
8	D.11112	Sonderzahlungen insgesamt 3)	5 807	8,08
9		dar.: von persönlichen Leistungen und vom Unternehmenserfolg abhängig	1 388	1,93
10	D.1112	Leistungen zur Vermögensbildung der Arbeitnehmer	117	0,16
11	D.1113	Vergütung für nicht gearbeitete Tage	6 858	9,55
12		Urlaubsvergütung	5 217	7,26
13		Vergütung gesetzlicher Feiertage	1 481	2,06
14		Vergütung sonstiger betrieblicher oder tariflicher arbeitsfreier Tage	159	0,22
15	D.1114	Sachleistungen 4)	(811)	(1,13)
16		dar.: unbare individuelle Leistungen 5)	527	0,73
17	D.112	Bruttoverdienste der Auszubildenden	383	0,53
18	D.12	Sozialbeiträge der Arbeitgeber	17 160	23,89
19	D.121	Tatsächliche Sozialbeiträge der Arbeitgeber (ohne Auszubildende) 6)	12 895	17,95
20	D.1211	Gesetzliche Arbeitgeberbeiträge zur Sozialversicherung	10 962	15,26
21		Rentenversicherungsbeiträge	5 379	7,49
22		dar.: Aufstockungsbeiträge zur Rentenversicherung im Rahmen der Altersteilzeit	(133)	(0,19)
23		Arbeitslosenversicherungsbeiträge	560	0,78
24		Kranken- und Pflegeversicherungsbeiträge	3 948	5,50
25		Beiträge zur gesetzlichen Unfallversicherung	1 038	1,44
26		Umlage für das Insolvenzgeld	30	0,04
27		Sonstige gesetzliche Aufwendungen 7)	/	/
28	D.1212	Aufwendungen für die betriebliche Altersversorgung ohne Entgeltumwandlung	(1 934)	2,69
29		Aufwendungen für betriebliche Ruhegeldzusagen	/	/
30		Zuwendungen an Pensionskassen	(155)	(0,22)
31		Zuwendungen an Unterstützungskassen	148	(0,21)
32		Beiträge zur Direktversicherung	/	/
33		Beiträge an Pensionsfonds	/	/
34		Beiträge an den Pensions-Sicherungs-Verein VVaG	/	/
35	D.122	Unterstellte Sozialbeiträge der Arbeitgeber (ohne Auszubildende) 8)	4 153	5,78
36	D.1221	Entgeltfortzahlung	2 390	3,33
37		Entgeltfortzahlung im Krankheitsfall	2 206	3,07
38		Arbeitgeberzuschüsse zum Mutterschaftsgeld 9)	184	0,26
39	D.1222	Unterstellte Sozialbeiträge zur Alters- und Gesundheitsvorsorge von Beamten	-	-
40	D.1223	Zahlungen an aus dem Unternehmen ausscheidende Arbeitnehmer	(1 715)	(2,39)
41		Entlassungsentschädigungen	(1 411)	(1,96)
42		Aufstockungsbeiträge zum Bruttoverdienst im Rahmen der Altersteilzeit	/	/
43	D.1224	Sonstige freiwillige Sozialleistungen der Arbeitgeber	(49)	(0,07)
44	D.123	Sozialbeiträge der Arbeitgeber für Auszubildende	111	0,16
45	D.2	Kosten für die berufliche Aus- und Weiterbildung	217	0,30
46	D.3	Sonstige Aufwendungen 10)	106	0,15
47	D.4	Steuern auf die Lohnsumme oder Beschäftigtenzahl 11)	16	0,02
		Nachrichtlich:		
48		Aufwendungen der Arbeitnehmer für betriebliche Altersversorgung	343	0,48
49		Lohnnebenkosten 12)	17 499	24,36
50		dar.: gesetzliche Lohnnebenkosten 13)	13 479	18,76
51		Personalnebenkosten insgesamt 14)	31 476	43,81
52		dar.: gesetzliche Personalnebenkosten 15)	14 849	20,67
53		Bruttoarbeitskosten je Vollzeiteinheit einschließlich Auszubildende	70 076	97,54
54		Bruttoarbeitskosten je geleistete Stunde der Beschäftigten (ohne Auszubildende)	42,89	
55		Nettoarbeitskosten je geleistete Stunde der Beschäftigten (einschl. Auszubildende)	41,87	

1) Harmonisierter Schlüssel der statistischen Ämter der Europäischen Union nach Verordnung (EG) 1737/2005.- 2) Laufend gezahltes Entgelt für die geleisteten Sachleistungen.- 3) Zahlungen, die im Allgemeinen nicht laufend mit jeder Lohn- und Gehaltszahlung geleistet werden.- 4) Unbare individuelle Leistungen und Zinsersparnisse.- 6) Zahlungen der Arbeitgeber an Versicherungsträger oder Bildung von Rückstellungen, um ihren Arbeitnehmern Anspruch auf Sozialleistungen der Arbeitgeber direkt an ihre Arbeitnehmer, d. h. ohne Zwischenschaltung eines Versicherungsträgers und ohne Rückstellungen zu bilden.- 9) Beiträge zur Ausgleichsabgabe nach Schwerbehindertengesetz (Teil 2 SGB IX).- 12) Arbeitskosten insg. abzüglich Bruttoverdienste (D.11). Entspricht den "indirekten Kosten".- 13) gesetzliche Lohnnebenkosten.- 14) Personalnebenkosten insgesamt.- 15) gesetzliche Personalnebenkosten.- 16) Zahlungen der Arbeitgeber an Versicherungsträger oder Bildung von Rückstellungen, um ihren Arbeitnehmern Anspruch auf Sozialleistungen der Arbeitgeber direkt an ihre Arbeitnehmer, d. h. ohne Zwischenschaltung eines Versicherungsträgers und ohne Rückstellungen zu bilden.- 17) Beiträge zur Ausgleichsabgabe nach Schwerbehindertengesetz (Teil 2 SGB IX).- 18) Arbeitskosten insg. abzüglich Bruttoverdienste (D.11). Entspricht den "indirekten Kosten".- 19) Beiträge zur Ausgleichsabgabe nach Schwerbehindertengesetz (Teil 2 SGB IX).- 20) Zahlungen der Arbeitgeber an Versicherungsträger oder Bildung von Rückstellungen, um ihren Arbeitnehmern Anspruch auf Sozialleistungen der Arbeitgeber direkt an ihre Arbeitnehmer, d. h. ohne Zwischenschaltung eines Versicherungsträgers und ohne Rückstellungen zu bilden.- 21) Beiträge zur Ausgleichsabgabe nach Schwerbehindertengesetz (Teil 2 SGB IX).- 22) Zahlungen der Arbeitgeber an Versicherungsträger oder Bildung von Rückstellungen, um ihren Arbeitnehmern Anspruch auf Sozialleistungen der Arbeitgeber direkt an ihre Arbeitnehmer, d. h. ohne Zwischenschaltung eines Versicherungsträgers und ohne Rückstellungen zu bilden.- 23) Beiträge zur Ausgleichsabgabe nach Schwerbehindertengesetz (Teil 2 SGB IX).- 24) Zahlungen der Arbeitgeber an Versicherungsträger oder Bildung von Rückstellungen, um ihren Arbeitnehmern Anspruch auf Sozialleistungen der Arbeitgeber direkt an ihre Arbeitnehmer, d. h. ohne Zwischenschaltung eines Versicherungsträgers und ohne Rückstellungen zu bilden.- 25) Beiträge zur Ausgleichsabgabe nach Schwerbehindertengesetz (Teil 2 SGB IX).- 26) Zahlungen der Arbeitgeber an Versicherungsträger oder Bildung von Rückstellungen, um ihren Arbeitnehmern Anspruch auf Sozialleistungen der Arbeitgeber direkt an ihre Arbeitnehmer, d. h. ohne Zwischenschaltung eines Versicherungsträgers und ohne Rückstellungen zu bilden.- 27) Beiträge zur Ausgleichsabgabe nach Schwerbehindertengesetz (Teil 2 SGB IX).- 28) Zahlungen der Arbeitgeber an Versicherungsträger oder Bildung von Rückstellungen, um ihren Arbeitnehmern Anspruch auf Sozialleistungen der Arbeitgeber direkt an ihre Arbeitnehmer, d. h. ohne Zwischenschaltung eines Versicherungsträgers und ohne Rückstellungen zu bilden.- 29) Beiträge zur Ausgleichsabgabe nach Schwerbehindertengesetz (Teil 2 SGB IX).- 30) Zahlungen der Arbeitgeber an Versicherungsträger oder Bildung von Rückstellungen, um ihren Arbeitnehmern Anspruch auf Sozialleistungen der Arbeitgeber direkt an ihre Arbeitnehmer, d. h. ohne Zwischenschaltung eines Versicherungsträgers und ohne Rückstellungen zu bilden.- 31) Beiträge zur Ausgleichsabgabe nach Schwerbehindertengesetz (Teil 2 SGB IX).- 32) Zahlungen der Arbeitgeber an Versicherungsträger oder Bildung von Rückstellungen, um ihren Arbeitnehmern Anspruch auf Sozialleistungen der Arbeitgeber direkt an ihre Arbeitnehmer, d. h. ohne Zwischenschaltung eines Versicherungsträgers und ohne Rückstellungen zu bilden.- 33) Beiträge zur Ausgleichsabgabe nach Schwerbehindertengesetz (Teil 2 SGB IX).- 34) Zahlungen der Arbeitgeber an Versicherungsträger oder Bildung von Rückstellungen, um ihren Arbeitnehmern Anspruch auf Sozialleistungen der Arbeitgeber direkt an ihre Arbeitnehmer, d. h. ohne Zwischenschaltung eines Versicherungsträgers und ohne Rückstellungen zu bilden.- 35) Beiträge zur Ausgleichsabgabe nach Schwerbehindertengesetz (Teil 2 SGB IX).- 36) Zahlungen der Arbeitgeber an Versicherungsträger oder Bildung von Rückstellungen, um ihren Arbeitnehmern Anspruch auf Sozialleistungen der Arbeitgeber direkt an ihre Arbeitnehmer, d. h. ohne Zwischenschaltung eines Versicherungsträgers und ohne Rückstellungen zu bilden.- 37) Beiträge zur Ausgleichsabgabe nach Schwerbehindertengesetz (Teil 2 SGB IX).- 38) Zahlungen der Arbeitgeber an Versicherungsträger oder Bildung von Rückstellungen, um ihren Arbeitnehmern Anspruch auf Sozialleistungen der Arbeitgeber direkt an ihre Arbeitnehmer, d. h. ohne Zwischenschaltung eines Versicherungsträgers und ohne Rückstellungen zu bilden.- 39) Beiträge zur Ausgleichsabgabe nach Schwerbehindertengesetz (Teil 2 SGB IX).- 40) Zahlungen der Arbeitgeber an Versicherungsträger oder Bildung von Rückstellungen, um ihren Arbeitnehmern Anspruch auf Sozialleistungen der Arbeitgeber direkt an ihre Arbeitnehmer, d. h. ohne Zwischenschaltung eines Versicherungsträgers und ohne Rückstellungen zu bilden.- 41) Beiträge zur Ausgleichsabgabe nach Schwerbehindertengesetz (Teil 2 SGB IX).- 42) Zahlungen der Arbeitgeber an Versicherungsträger oder Bildung von Rückstellungen, um ihren Arbeitnehmern Anspruch auf Sozialleistungen der Arbeitgeber direkt an ihre Arbeitnehmer, d. h. ohne Zwischenschaltung eines Versicherungsträgers und ohne Rückstellungen zu bilden.- 43) Beiträge zur Ausgleichsabgabe nach Schwerbehindertengesetz (Teil 2 SGB IX).- 44) Zahlungen der Arbeitgeber an Versicherungsträger oder Bildung von Rückstellungen, um ihren Arbeitnehmern Anspruch auf Sozialleistungen der Arbeitgeber direkt an ihre Arbeitnehmer, d. h. ohne Zwischenschaltung eines Versicherungsträgers und ohne Rückstellungen zu bilden.- 45) Beiträge zur Ausgleichsabgabe nach Schwerbehindertengesetz (Teil 2 SGB IX).- 46) Zahlungen der Arbeitgeber an Versicherungsträger oder Bildung von Rückstellungen, um ihren Arbeitnehmern Anspruch auf Sozialleistungen der Arbeitgeber direkt an ihre Arbeitnehmer, d. h. ohne Zwischenschaltung eines Versicherungsträgers und ohne Rückstellungen zu bilden.- 47) Beiträge zur Ausgleichsabgabe nach Schwerbehindertengesetz (Teil 2 SGB IX).- 48) Zahlungen der Arbeitgeber an Versicherungsträger oder Bildung von Rückstellungen, um ihren Arbeitnehmern Anspruch auf Sozialleistungen der Arbeitgeber direkt an ihre Arbeitnehmer, d. h. ohne Zwischenschaltung eines Versicherungsträgers und ohne Rückstellungen zu bilden.- 49) Beiträge zur Ausgleichsabgabe nach Schwerbehindertengesetz (Teil 2 SGB IX).- 50) Zahlungen der Arbeitgeber an Versicherungsträger oder Bildung von Rückstellungen, um ihren Arbeitnehmern Anspruch auf Sozialleistungen der Arbeitgeber direkt an ihre Arbeitnehmer, d. h. ohne Zwischenschaltung eines Versicherungsträgers und ohne Rückstellungen zu bilden.- 51) Beiträge zur Ausgleichsabgabe nach Schwerbehindertengesetz (Teil 2 SGB IX).- 52) Zahlungen der Arbeitgeber an Versicherungsträger oder Bildung von Rückstellungen, um ihren Arbeitnehmern Anspruch auf Sozialleistungen der Arbeitgeber direkt an ihre Arbeitnehmer, d. h. ohne Zwischenschaltung eines Versicherungsträgers und ohne Rückstellungen zu bilden.- 53) Beiträge zur Ausgleichsabgabe nach Schwerbehindertengesetz (Teil 2 SGB IX).- 54) Zahlungen der Arbeitgeber an Versicherungsträger oder Bildung von Rückstellungen, um ihren Arbeitnehmern Anspruch auf Sozialleistungen der Arbeitgeber direkt an ihre Arbeitnehmer, d. h. ohne Zwischenschaltung eines Versicherungsträgers und ohne Rückstellungen zu bilden.- 55) Beiträge zur Ausgleichsabgabe nach Schwerbehindertengesetz (Teil 2 SGB IX).

Arbeitskosten je Vollzeitereinheit in Unternehmen mit ... Arbeitnehmern												Lfd. Nr.
davon mit ... bis ... Arbeitnehmern										50 und mehr		
10 - 49		50 - 249		250 - 499		500 - 999		1000 und mehr				
EUR	%	EUR	%	EUR	%	EUR	%	EUR	%	EUR	%	
54 767	100,00	62 071	100,00	73 021	100,00	136 737	100,00	82 219	100,00	77 489	100,00	1
54 708	99,89	62 065	99,99	73 005	99,98	136 737	100,00	82 207	99,98	77 480	99,99	2
/	/	/	/	/	/	-	-	(13)	(0,02)	(10)	(0,01)	3
54 595	99,69	61 777	99,53	72 479	99,26	135 763	99,29	81 847	99,55	77 095	99,49	4
42 860	78,26	47 919	77,20	56 432	77,28	99 767	72,96	60 777	73,92	58 141	75,03	5
42 736	78,03	47 626	76,73	55 636	76,19	99 365	72,67	60 221	73,24	57 673	74,43	6
33 637	61,42	36 287	58,46	40 146	54,98	74 559	54,53	43 641	53,08	42 594	54,97	7
(3 112)	(5,68)	(4 379)	7,05	6 921	9,48	11 587	8,47	7 780	9,46	6 699	8,64	8
/	/	(722)	(1,16)	842	1,15	1 751	1,28	2 314	2,81	1 577	2,04	9
(131)	(0,24)	(157)	(0,25)	328	0,45	171	0,13	(38)	(0,05)	113	(0,15)	10
5 412	9,88	6 209	10,00	7 364	10,08	10 953	8,01	7 716	9,38	7 336	9,47	11
4 093	7,47	4 683	7,54	5 496	7,53	8 579	6,27	5 902	7,18	5 589	7,21	12
1 264	2,31	1 369	2,20	1 534	2,10	2 369	1,73	1 591	1,94	1 553	2,00	13
/	/	(158)	(0,25)	334	0,46	(6)	0,00	223	0,27	194	0,25	14
/	/	(593)	0,96	878	1,20	(2 095)	1,53	/	(1,27)	(932)	(1,20)	15
/	/	(531)	(0,86)	596	0,82	306	0,22	(617)	(0,75)	564	0,73	16
/	/	(294)	(0,47)	796	1,09	/	/	(556)	(0,68)	469	(0,60)	17
11 735	21,43	13 858	22,33	16 047	21,98	35 995	26,32	21 070	25,63	18 954	24,46	18
9 641	17,60	11 064	17,83	13 238	18,13	21 514	15,73	15 308	18,62	13 971	18,03	19
9 111	16,64	10 001	16,11	11 592	15,88	12 366	9,04	12 650	15,39	11 574	14,94	20
3 811	6,96	4 285	6,90	5 178	7,09	6 402	4,68	7 157	8,70	5 897	7,61	21
/	/	(23)	(0,04)	38	0,05	(15)	0,01	(335)	0,41	(177)	(0,23)	22
464	0,85	528	0,85	604	0,83	804	0,59	611	0,74	592	0,76	23
3 542	6,47	3 909	6,30	4 337	5,94	4 111	3,01	4 168	5,07	4 082	5,27	24
1 267	2,31	1 239	2,00	1 390	1,90	1 004	0,73	680	0,83	962	1,24	25
25	0,05	33	0,05	31	0,04	42	0,03	31	0,04	32	0,04	26
/	/	/	/	/	/	(3)	0,00	(4)	(0,00)	/	/	27
/	/	(1 063)	1,71	1 646	2,25	9 148	6,69	(2 659)	(3,23)	2 398	3,09	28
/	/	/	/	1 281	1,75	7 032	5,14	/	(2,54)	/	/	29
/	/	/	/	37	0,05	(963)	0,70	(199)	(0,24)	178	(0,23)	30
/	/	/	/	220	0,30	(36)	0,03	(230)	(0,28)	163	(0,21)	31
/	/	(78)	(0,13)	25	0,03	36	0,03	(4)	(0,01)	(35)	(0,05)	32
/	/	/	/	-	-	/	/	(1)	(0,00)	/	/	33
/	/	/	/	84	0,11	1 059	0,77	(138)	(0,17)	/	/	34
(2 060)	(3,76)	2 720	4,38	2 612	3,58	14 384	10,52	(5 581)	(6,79)	4 846	6,25	35
1 869	3,41	2 066	3,33	2 318	3,17	2 706	1,98	2 955	3,59	2 562	3,31	36
(1 688)	(3,08)	1 866	3,01	2 112	2,89	2 409	1,76	2 798	3,40	2 377	3,07	37
181	0,33	(200)	0,32	206	0,28	296	0,22	157	0,19	185	0,24	38
-	-	-	-	-	-	-	-	-	-	-	-	39
/	/	/	(0,97)	259	0,35	(11 626)	8,50	/	/	(2 221)	(2,87)	40
/	/	(462)	(0,74)	175	0,24	(11 585)	8,47	/	/	(1 818)	(2,35)	41
/	/	/	/	84	0,12	(40)	0,03	(697)	(0,85)	/	(0,52)	42
/	/	(54)	0,09	36	0,05	53	0,04	/	/	(63)	(0,08)	43
/	/	(73)	(0,12)	196	0,27	/	/	(180)	(0,22)	137	(0,18)	44
/	/	(131)	(0,21)	270	0,37	799	0,58	297	0,36	265	0,34	45
/	/	(143)	(0,23)	252	0,34	(128)	0,09	(61)	(0,07)	111	0,14	46
(10)	(0,02)	(20)	(0,03)	21	0,03	47	0,03	14	0,02	18	0,02	47
/	(0,39)	(310)	0,50	368	0,50	1 335	0,98	323	0,39	385	0,50	48
11 907	21,74	14 152	22,80	16 589	22,72	36 970	27,04	21 442	26,08	19 348	24,97	49
11 025	20,13	12 160	19,59	14 127	19,35	15 216	11,13	15 798	19,21	14 291	18,44	50
21 129	38,58	25 784	41,54	32 875	45,02	62 178	45,47	38 578	46,92	34 896	45,03	51
12 254	22,37	13 455	21,68	15 465	21,18	17 487	12,79	17 210	20,93	15 707	20,27	52
54 222	99,01	60 849	98,03	69 154	94,70	133 471	97,61	79 476	96,66	75 214	97,06	53
31,40		36,59		45,60		79,06		50,84		46,90		54
31,08		35,88		43,23		77,26		49,17		45,56		55

stete Arbeitszeit (Bruttoverdienst abzüglich Sonderzahlungen, vermögenswirksame Leistungen, Vergütung für nicht gearbeitete Tage, n, Aktienoptionsprogramme, Belegschaftsaktien, Belegschaftseinrichtungen.- 5) Naturalleistungen, Firmenwagen, Personalrabatte, Job-Tickets alleistungen zu sichern.- 7) Arbeitgeberbeiträge zur Winterbeschäftigungs-Umlage nach Winterbeschäftigungs-Verordnung.- 8) Sozialleistungen im U2-Verfahren nach Aufwendungsausgleichsgesetz.- 10) Anwerbungskosten, vom Arbeitgeber gestellte Berufskleidung.- 11) sten" der Internationalen Arbeitsorganisation (ILO).- 13) Gesetzliche Arbeitgeberbeiträge zur Sozialversicherung, Entgeltfortzahlung, ume oder Beschäftigtenzahl.- 14) Arbeitskosten insgesamt abzüglich Entgelt für die geleistete Arbeitszeit.- 15) Gesetzliche Arbeitgeberbeiträge r, Steuern auf die Lohnsumme oder Beschäftigtenzahl.-

Arbeitskosten je Vollzeiteinheit 2020 nach Kostenarten, Wirtschaftszweigen und Unternehmensgrößenklassen
 Deutschland
 05 Kohlenbergbau

Lfd. Nr.	Schlüssel 1)	Kostenart	10 und mehr	
			EUR	%
1		Bruttoarbeitskosten insgesamt	87 974	100,00
2	D	Nettoarbeitskosten (Bruttoarbeitskosten abzüglich Lohnsubventionen)	87 974	100,00
3	D.5	Lohnsubventionen (dem Arbeitgeber erstattete Lohn- und Gehaltszahlungen)	-	-
4	D.1	Arbeitnehmerentgelt	87 572	99,54
5	D.11	Bruttoverdienste	63 803	72,52
6	D.111	Bruttoverdienste (ohne Auszubildende)	63 270	71,92
7	D.11111	Entgelt für die geleistete Arbeitszeit 2)	45 828	52,09
8	D.11112	Sonderzahlungen insgesamt 3)	8 233	9,36
9		dar.: von persönlichen Leistungen und vom Unternehmenserfolg abhängig	2 384	(2,71)
10	D.1112	Leistungen zur Vermögensbildung der Arbeitnehmer	1	0,00
11	D.1113	Vergütung für nicht gearbeitete Tage	7 994	9,09
12		Urlaubsvergütung	6 110	6,95
13		Vergütung gesetzlicher Feiertage	1 647	1,87
14		Vergütung sonstiger betrieblicher oder tariflicher arbeitsfreier Tage	237	0,27
15	D.1114	Sachleistungen 4)	/	/
16		dar.: unbare individuelle Leistungen 5)	/	(0,74)
17	D.112	Bruttoverdienste der Auszubildenden	/	/
18	D.12	Sozialbeiträge der Arbeitgeber	23 769	27,02
19	D.121	Tatsächliche Sozialbeiträge der Arbeitgeber (ohne Auszubildende) 6)	16 763	19,05
20	D.1211	Gesetzliche Arbeitgeberbeiträge zur Sozialversicherung	13 705	15,58
21		Rentenversicherungsbeiträge	8 249	9,38
22		dar.: Aufstockungsbeiträge zur Rentenversicherung im Rahmen der Altersteilzeit	483	0,55
23		Arbeitslosenversicherungsbeiträge	627	0,71
24		Kranken- und Pflegeversicherungsbeiträge	4 234	4,81
25		Beiträge zur gesetzlichen Unfallversicherung	564	0,64
26		Umlage für das Insolvenzgeld	31	0,04
27		Sonstige gesetzliche Aufwendungen 7)	-	-
28	D.1212	Aufwendungen für die betriebliche Altersversorgung ohne Entgeltumwandlung	(3 058)	(3,48)
29		Aufwendungen für betriebliche Ruhegeldzusagen	/	/
30		Zuwendungen an Pensionskassen	/	/
31		Zuwendungen an Unterstützungskassen	/	/
32		Beiträge zur Direktversicherung	/	/
33		Beiträge an Pensionsfonds	-	-
34		Beiträge an den Pensions-Sicherungs-Verein VVaG	(166)	(0,19)
35	D.122	Unterstellte Sozialbeiträge der Arbeitgeber (ohne Auszubildende) 8)	(6 814)	7,75
36	D.1221	Entgeltfortzahlung	3 141	3,57
37		Entgeltfortzahlung im Krankheitsfall	2 991	3,40
38		Arbeitgeberzuschüsse zum Mutterschaftsgeld 9)	149	0,17
39	D.1222	Unterstellte Sozialbeiträge zur Alters- und Gesundheitsvorsorge von Beamten	-	-
40	D.1223	Zahlungen an aus dem Unternehmen ausscheidende Arbeitnehmer	/	(4,05)
41		Entlassungsentschädigungen	/	/
42		Aufstockungsbeträge zum Bruttoverdienst im Rahmen der Altersteilzeit	999	1,14
43	D.1224	Sonstige freiwillige Sozialleistungen der Arbeitgeber	(106)	(0,12)
44	D.123	Sozialbeiträge der Arbeitgeber für Auszubildende	/	/
45	D.2	Kosten für die berufliche Aus- und Weiterbildung	338	0,38
46	D.3	Sonstige Aufwendungen 10)	/	/
47	D.4	Steuern auf die Lohnsumme oder Beschäftigtenzahl 11)	/	/
Nachrichtlich:				
48		Aufwendungen der Arbeitnehmer für betriebliche Altersversorgung	365	0,42
49		Lohnnebenkosten 12)	24 171	27,48
50		dar.: gesetzliche Lohnnebenkosten 13)	17 046	19,38
51		Personalnebenkosten insgesamt 14)	42 146	47,91
52		dar.: gesetzliche Personalnebenkosten 15)	18 500	21,03
53		Bruttoarbeitskosten je Vollzeiteinheit einschließlich Auszubildende	84 978	96,59
54		Bruttoarbeitskosten je geleistete Stunde der Beschäftigten (ohne Auszubildende)	54,78	
55		Nettoarbeitskosten je geleistete Stunde der Beschäftigten (einschl. Auszubildende)	52,97	

1) Harmonisierter Schlüssel der statistischen Ämter der Europäischen Union nach Verordnung (EG) 1737/2005.- 2) Laufend gezahltes Entgelt für die geleisteten Sachleistungen.- 3) Zahlungen, die im Allgemeinen nicht laufend mit jeder Lohn- und Gehaltszahlung geleistet werden.- 4) Unbare individuelle Leistungen und Zinsersparnisse.- 6) Zahlungen der Arbeitgeber an Versicherungsträger oder Bildung von Rückstellungen, um ihren Arbeitnehmern Anspruch auf Sozialleistungen der Arbeitgeber direkt an ihre Arbeitnehmer, d. h. ohne Zwischenschaltung eines Versicherungsträgers und ohne Rückstellungen zu bilden.- 9) Beiträge zur Ausgleichsabgabe nach Schwerbehindertengesetz (Teil 2 SGB IX).- 12) Arbeitskosten insg. abzüglich Bruttoverdienste (D.11). Entspricht den "indirekten Kosten".

Arbeitskosten je Vollzeiteinheit in Unternehmen mit ... Arbeitnehmern												Lfd. Nr.
davon mit ... bis ... Arbeitnehmern										50 und mehr		
10 - 49		50 - 249		250 - 499		500 - 999		1000 und mehr		EUR	%	
EUR	%	EUR	%	EUR	%	EUR	%	EUR	%	EUR	%	
.	.	.	.	-	-	-	-	1
.	.	.	.	-	-	-	-	2
-	-	-	-	-	-	-	-	-	-	-	-	3
.	.	.	.	-	-	-	-	4
.	.	.	.	-	-	-	-	5
.	.	.	.	-	-	-	-	6
.	.	.	.	-	-	-	-	7
.	.	.	.	-	-	-	-	8
.	.	.	.	-	-	-	-	9
.	.	.	.	-	-	-	-	10
.	.	.	.	-	-	-	-	11
.	.	.	.	-	-	-	-	12
.	.	.	.	-	-	-	-	13
.	.	.	.	-	-	-	-	14
.	.	.	.	-	-	-	-	15
.	.	.	.	-	-	-	-	16
.	.	.	.	-	-	-	-	17
.	.	.	.	-	-	-	-	18
.	.	.	.	-	-	-	-	19
.	.	.	.	-	-	-	-	20
.	.	.	.	-	-	-	-	21
-	-	-	-	-	-	-	-	22
.	.	.	.	-	-	-	-	23
.	.	.	.	-	-	-	-	24
.	.	.	.	-	-	-	-	25
.	.	.	.	-	-	-	-	26
.	.	.	.	-	-	-	-	27
.	.	.	.	-	-	-	-	28
.	.	.	.	-	-	-	-	29
.	.	.	.	-	-	-	-	30
.	.	.	.	-	-	-	-	31
.	.	.	.	-	-	-	-	32
.	.	.	.	-	-	-	-	33
.	.	.	.	-	-	-	-	34
.	.	.	.	-	-	-	-	35
.	.	.	.	-	-	-	-	36
.	.	.	.	-	-	-	-	37
.	.	.	.	-	-	-	-	38
.	.	.	.	-	-	-	-	39
.	.	.	.	-	-	-	-	40
.	.	.	.	-	-	-	-	41
.	.	.	.	-	-	-	-	42
.	.	.	.	-	-	-	-	43
.	.	.	.	-	-	-	-	44
.	.	.	.	-	-	-	-	45
.	.	.	.	-	-	-	-	46
.	.	.	.	-	-	-	-	47
.	.	.	.	-	-	-	-	48
.	.	.	.	-	-	-	-	49
.	.	.	.	-	-	-	-	50
.	.	.	.	-	-	-	-	51
.	.	.	.	-	-	-	-	52
.	.	.	.	-	-	-	-	53
.	.	.	.	-	-	-	-	54
.	.	.	.	-	-	-	-	55

stete Arbeitszeit (Bruttoverdienst abzüglich Sonderzahlungen, vermögenswirksame Leistungen, Vergütung für nicht gearbeitete Tage, n, Aktienoptionsprogramme, Belegschaftsaktien, Belegschaftseinrichtungen.- 5) Naturleistungen, Firmenwagen, Personalrabatte, Job-Tickets alleistungen zu sichern.- 7) Arbeitgeberbeiträge zur Winterbeschäftigungs-Umlage nach Winterbeschäftigungs-Verordnung.- 8) Sozialleistungen im U2-Verfahren nach Aufwendungsausgleichsgesetz.- 10) Anwerbungskosten, vom Arbeitgeber gestellte Berufskleidung.- 11) sten" der Internationalen Arbeitsorganisation (ILO).- 13) Gesetzliche Arbeitgeberbeiträge zur Sozialversicherung, Entgeltfortzahlung, ime oder Beschäftigtenzahl.- 14) Arbeitskosten insgesamt abzüglich Entgelt für die geleistete Arbeitszeit.- 15) Gesetzliche Arbeitgeberbeiträge r, Steuern auf die Lohnsumme oder Beschäftigtenzahl.-

Arbeitskosten je Vollzeiteinheit 2020 nach Kostenarten, Wirtschaftszweigen und Unternehmensgrößenklassen
 Deutschland
 06 Gewinnung von Erdöl und Erdgas

Lfd. Nr.	Schlüssel 1)	Kostenart	10 und mehr	
			EUR	%
1		Bruttoarbeitskosten insgesamt
2	D	Nettoarbeitskosten (Bruttoarbeitskosten abzüglich Lohnsubventionen)
3	D.5	Lohnsubventionen (dem Arbeitgeber erstattete Lohn- und Gehaltszahlungen)	-	-
4	D.1	Arbeitnehmerentgelt
5	D.11	Bruttoverdienste
6	D.111	Bruttoverdienste (ohne Auszubildende)
7	D.11111	Entgelt für die geleistete Arbeitszeit 2)
8	D.11112	Sonderzahlungen insgesamt 3)
9		dar.: von persönlichen Leistungen und vom Unternehmenserfolg abhängig
10	D.1112	Leistungen zur Vermögensbildung der Arbeitnehmer
11	D.1113	Vergütung für nicht gearbeitete Tage
12		Urlaubsvergütung
13		Vergütung gesetzlicher Feiertage
14		Vergütung sonstiger betrieblicher oder tariflicher arbeitsfreier Tage
15	D.1114	Sachleistungen 4)
16		dar.: unbare individuelle Leistungen 5)
17	D.112	Bruttoverdienste der Auszubildenden
18	D.12	Sozialbeiträge der Arbeitgeber
19	D.121	Tatsächliche Sozialbeiträge der Arbeitgeber (ohne Auszubildende) 6)
20	D.1211	Gesetzliche Arbeitgeberbeiträge zur Sozialversicherung
21		Rentenversicherungsbeiträge
22		dar.: Aufstockungsbeiträge zur Rentenversicherung im Rahmen der Altersteilzeit
23		Arbeitslosenversicherungsbeiträge
24		Kranken- und Pflegeversicherungsbeiträge
25		Beiträge zur gesetzlichen Unfallversicherung
26		Umlage für das Insolvenzgeld
27		Sonstige gesetzliche Aufwendungen 7)
28	D.1212	Aufwendungen für die betriebliche Altersversorgung ohne Entgeltumwandlung
29		Aufwendungen für betriebliche Ruhegeldzusagen
30		Zuwendungen an Pensionskassen
31		Zuwendungen an Unterstützungskassen
32		Beiträge zur Direktversicherung
33		Beiträge an Pensionsfonds
34		Beiträge an den Pensions-Sicherungs-Verein VVaG
35	D.122	Unterstellte Sozialbeiträge der Arbeitgeber (ohne Auszubildende) 8)
36	D.1221	Entgeltfortzahlung
37		Entgeltfortzahlung im Krankheitsfall
38		Arbeitgeberzuschüsse zum Mutterschaftsgeld 9)
39	D.1222	Unterstellte Sozialbeiträge zur Alters- und Gesundheitsvorsorge von Beamten
40	D.1223	Zahlungen an aus dem Unternehmen ausscheidende Arbeitnehmer
41		Entlassungsentschädigungen
42		Aufstockungsbeträge zum Bruttoverdienst im Rahmen der Altersteilzeit
43	D.1224	Sonstige freiwillige Sozialleistungen der Arbeitgeber
44	D.123	Sozialbeiträge der Arbeitgeber für Auszubildende
45	D.2	Kosten für die berufliche Aus- und Weiterbildung
46	D.3	Sonstige Aufwendungen 10)
47	D.4	Steuern auf die Lohnsumme oder Beschäftigtenzahl 11)
		Nachrichtlich:		
48		Aufwendungen der Arbeitnehmer für betriebliche Altersversorgung
49		Lohnnebenkosten 12)
50		dar.: gesetzliche Lohnnebenkosten 13)
51		Personalnebenkosten insgesamt 14)
52		dar.: gesetzliche Personalnebenkosten 15)
53		Bruttoarbeitskosten je Vollzeiteinheit einschließlich Auszubildende
54		Bruttoarbeitskosten je geleistete Stunde der Beschäftigten (ohne Auszubildende)
55		Nettoarbeitskosten je geleistete Stunde der Beschäftigten (einschl. Auszubildende)

1) Harmonisierter Schlüssel der statistischen Ämter der Europäischen Union nach Verordnung (EG) 1737/2005.- 2) Laufend gezahltes Entgelt für die geleisteten Sachleistungen).- 3) Zahlungen, die im Allgemeinen nicht laufend mit jeder Lohn- und Gehaltszahlung geleistet werden.- 4) Unbare individuelle Leistungen und Zinsersparnisse.- 6) Zahlungen der Arbeitgeber an Versicherungsträger oder Bildung von Rückstellungen, um ihren Arbeitnehmern Anspruch auf Sozialleistungen der Arbeitgeber direkt an ihre Arbeitnehmer, d. h. ohne Zwischenschaltung eines Versicherungsträgers und ohne Rückstellungen zu bilden.- 9) Beiträge zur Ausgleichsabgabe nach Schwerbehindertengesetz (Teil 2 SGB IX).- 12) Arbeitskosten insg. abzüglich Bruttoverdienste (D.11). Entspricht den "indirekten Kosten".- 13) Beiträge zur Alters- und Gesundheitsvorsorge von Beamten, Sozialbeiträge der Arbeitgeber für Auszubildende, Steuern auf die Lohnsumme zur Sozialversicherung, Vergütung gesetzlicher Feiertage, Entgeltfortzahlung, unterstellte Sozialbeiträge zur Alters- und Gesundheitsvorsorge von Beamten

Arbeitskosten je Vollzeiteinheit in Unternehmen mit ... Arbeitnehmern												Lfd. Nr.
davon mit ... bis ... Arbeitnehmern										50 und mehr		
10 - 49		50 - 249		250 - 499		500 - 999		1000 und mehr		EUR	%	
EUR	%	EUR	%	EUR	%	EUR	%	EUR	%	EUR	%	
.	.	.	.	-	-	.	.	-	-	156 254	100,00	1
.	.	.	.	-	-	.	.	-	-	156 254	100,00	2
-	-	-	-	-	-	-	-	-	-	-	-	3
.	.	.	.	-	-	.	.	-	-	155 521	99,53	4
.	.	.	.	-	-	.	.	-	-	114 548	73,31	5
.	.	.	.	-	-	.	.	-	-	114 307	73,15	6
.	.	.	.	-	-	.	.	-	-	85 210	54,53	7
.	.	.	.	-	-	.	.	-	-	13 826	8,85	8
.	.	.	.	-	-	.	.	-	-	1 331	0,85	9
.	.	.	.	-	-	.	.	-	-	194	0,12	10
.	.	.	.	-	-	.	.	-	-	12 886	8,25	11
.	.	.	.	-	-	.	.	-	-	10 036	6,42	12
.	.	.	.	-	-	.	.	-	-	2 707	1,73	13
.	.	.	.	-	-	.	.	-	-	144	0,09	14
.	.	.	.	-	-	.	.	-	-	2 191	1,40	15
.	.	.	.	-	-	.	.	-	-	166	0,11	16
.	.	.	.	-	-	.	.	-	-	241	0,15	17
.	.	.	.	-	-	.	.	-	-	40 973	26,22	18
.	.	.	.	-	-	.	.	-	-	24 065	15,40	19
.	.	.	.	-	-	.	.	-	-	13 780	8,82	20
.	.	.	.	-	-	.	.	-	-	7 309	4,68	21
-	-	.	.	-	-	.	.	-	-	69	0,04	22
.	.	.	.	-	-	.	.	-	-	917	0,59	23
.	.	.	.	-	-	.	.	-	-	4 556	2,92	24
.	.	.	.	-	-	.	.	-	-	951	0,61	25
.	.	.	.	-	-	.	.	-	-	45	0,03	26
.	.	.	.	-	-	.	.	-	-	-	-	27
.	.	.	.	-	-	.	.	-	-	10 285	6,58	28
.	.	.	.	-	-	.	.	-	-	/	/	29
.	.	.	.	-	-	.	.	-	-	1 094	0,70	30
.	.	.	.	-	-	.	.	-	-	-	-	31
.	.	.	.	-	-	.	.	-	-	5	0,00	32
.	.	.	.	-	-	.	.	-	-	/	/	33
.	.	.	.	-	-	.	.	-	-	/	/	34
.	.	.	.	-	-	.	.	-	-	16 856	10,79	35
.	.	.	.	-	-	.	.	-	-	3 065	1,96	36
.	.	.	.	-	-	.	.	-	-	2 715	1,74	37
.	.	.	.	-	-	.	.	-	-	349	0,22	38
.	.	.	.	-	-	.	.	-	-	-	-	39
.	.	.	.	-	-	.	.	-	-	13 729	8,79	40
.	.	.	.	-	-	.	.	-	-	13 074	8,37	41
.	.	.	.	-	-	.	.	-	-	/	/	42
.	.	.	.	-	-	.	.	-	-	63	0,04	43
.	.	.	.	-	-	.	.	-	-	52	0,03	44
.	.	.	.	-	-	.	.	-	-	635	0,41	45
.	.	.	.	-	-	.	.	-	-	46	0,03	46
.	.	.	.	-	-	.	.	-	-	53	0,03	47
.	.	.	.	-	-	.	.	-	-	1 486	0,95	48
.	.	.	.	-	-	.	.	-	-	41 706	26,69	49
.	.	.	.	-	-	.	.	-	-	16 949	10,85	50
.	.	.	.	-	-	.	.	-	-	71 044	45,47	51
.	.	.	.	-	-	.	.	-	-	19 604	12,55	52
.	.	.	.	-	-	.	.	-	-	154 436	98,84	53
.	.	.	.	-	-	.	.	-	-	92,30		54
.	.	.	.	-	-	.	.	-	-	91,24		55

stete Arbeitszeit (Bruttoverdienst abzüglich Sonderzahlungen, vermögenswirksame Leistungen, Vergütung für nicht gearbeitete Tage, n, Aktienoptionsprogramme, Belegschaftsaktien, Belegschaftseinrichtungen.- 5) Naturleistungen, Firmenwagen, Personalrabatte, Job-Tickets alleistungen zu sichern.- 7) Arbeitgeberbeiträge zur Winterbeschäftigungs-Umlage nach Winterbeschäftigungs-Verordnung.- 8) Sozialleistungen im U2-Verfahren nach Aufwendungsausgleichsgesetz.- 10) Anwerbungskosten, vom Arbeitgeber gestellte Berufskleidung.- 11) sten" der Internationalen Arbeitsorganisation (ILO).- 13) Gesetzliche Arbeitgeberbeiträge zur Sozialversicherung, Entgeltfortzahlung, ume oder Beschäftigtenzahl.- 14) Arbeitskosten insgesamt abzüglich Entgelt für die geleistete Arbeitszeit.- 15) Gesetzliche Arbeitgeberbeiträge r, Steuern auf die Lohnsumme oder Beschäftigtenzahl.-

Arbeitskosten je Vollzeiteinheit 2020 nach Kostenarten, Wirtschaftszweigen und Unternehmensgrößenklassen
 Deutschland
 07 Erzbergbau

Lfd. Nr.	Schlüssel 1)	Kostenart	10 und mehr	
			EUR	%
1		Bruttoarbeitskosten insgesamt
2	D	Nettoarbeitskosten (Bruttoarbeitskosten abzüglich Lohnsubventionen)
3	D.5	Lohnsubventionen (dem Arbeitgeber erstattete Lohn- und Gehaltszahlungen)	-	-
4	D.1	Arbeitnehmerentgelt
5	D.11	Bruttoverdienste
6	D.111	Bruttoverdienste (ohne Auszubildende)
7	D.11111	Entgelt für die geleistete Arbeitszeit 2)
8	D.11112	Sonderzahlungen insgesamt 3)
9		dar.: von persönlichen Leistungen und vom Unternehmenserfolg abhängig
10	D.1112	Leistungen zur Vermögensbildung der Arbeitnehmer
11	D.1113	Vergütung für nicht gearbeitete Tage
12		Urlaubsvergütung
13		Vergütung gesetzlicher Feiertage
14		Vergütung sonstiger betrieblicher oder tariflicher arbeitsfreier Tage	-	-
15	D.1114	Sachleistungen 4)
16		dar.: unbare individuelle Leistungen 5)
17	D.112	Bruttoverdienste der Auszubildenden
18	D.12	Sozialbeiträge der Arbeitgeber
19	D.121	Tatsächliche Sozialbeiträge der Arbeitgeber (ohne Auszubildende) 6)
20	D.1211	Gesetzliche Arbeitgeberbeiträge zur Sozialversicherung
21		Rentenversicherungsbeiträge
22		dar.: Aufstockungsbeiträge zur Rentenversicherung im Rahmen der Altersteilzeit	-	-
23		Arbeitslosenversicherungsbeiträge
24		Kranken- und Pflegeversicherungsbeiträge
25		Beiträge zur gesetzlichen Unfallversicherung
26		Umlage für das Insolvenzgeld
27		Sonstige gesetzliche Aufwendungen 7)	-	-
28	D.1212	Aufwendungen für die betriebliche Altersversorgung ohne Entgeltumwandlung
29		Aufwendungen für betriebliche Ruhegeldzusagen	-	-
30		Zuwendungen an Pensionskassen
31		Zuwendungen an Unterstützungskassen	-	-
32		Beiträge zur Direktversicherung
33		Beiträge an Pensionsfonds
34		Beiträge an den Pensions-Sicherungs-Verein VVaG	-	-
35	D.122	Unterstellte Sozialbeiträge der Arbeitgeber (ohne Auszubildende) 8)
36	D.1221	Entgeltfortzahlung
37		Entgeltfortzahlung im Krankheitsfall
38		Arbeitgeberzuschüsse zum Mutterschaftsgeld 9)
39	D.1222	Unterstellte Sozialbeiträge zur Alters- und Gesundheitsvorsorge von Beamten
40	D.1223	Zahlungen an aus dem Unternehmen ausscheidende Arbeitnehmer
41		Entlassungsentschädigungen
42		Aufstockungsbeträge zum Bruttoverdienst im Rahmen der Altersteilzeit	-	-
43	D.1224	Sonstige freiwillige Sozialleistungen der Arbeitgeber	-	-
44	D.123	Sozialbeiträge der Arbeitgeber für Auszubildende
45	D.2	Kosten für die berufliche Aus- und Weiterbildung
46	D.3	Sonstige Aufwendungen 10)
47	D.4	Steuern auf die Lohnsumme oder Beschäftigtenzahl 11)
		Nachrichtlich:		
48		Aufwendungen der Arbeitnehmer für betriebliche Altersversorgung	-	-
49		Lohnnebenkosten 12)
50		dar.: gesetzliche Lohnnebenkosten 13)
51		Personalnebenkosten insgesamt 14)
52		dar.: gesetzliche Personalnebenkosten 15)
53		Bruttoarbeitskosten je Vollzeiteinheit einschließlich Auszubildende
54		Bruttoarbeitskosten je geleistete Stunde der Beschäftigten (ohne Auszubildende)
55		Nettoarbeitskosten je geleistete Stunde der Beschäftigten (einschl. Auszubildende)

1) Harmonisierter Schlüssel der statistischen Ämter der Europäischen Union nach Verordnung (EG) 1737/2005.- 2) Laufend gezahltes Entgelt für die geleisteten Sachleistungen).- 3) Zahlungen, die im Allgemeinen nicht laufend mit jeder Lohn- und Gehaltszahlung geleistet werden.- 4) Unbare individuelle Leistungen und Zinsersparnisse.- 6) Zahlungen der Arbeitgeber an Versicherungsträger oder Bildung von Rückstellungen, um ihren Arbeitnehmern Anspruch auf Sozialleistungen der Arbeitgeber direkt an ihre Arbeitnehmer, d. h. ohne Zwischenschaltung eines Versicherungsträgers und ohne Rückstellungen zu bilden.- 9) Beiträge zur Ausgleichsabgabe nach Schwerbehindertengesetz (Teil 2 SGB IX).- 12) Arbeitskosten insg. abzüglich Bruttoverdienste (D.11). Entspricht den "indirekten Kosten".- 13) Beiträge zur Alters- und Gesundheitsvorsorge von Beamten, Sozialbeiträge der Arbeitgeber für Auszubildende, Steuern auf die Lohnsumme zur Sozialversicherung, Vergütung gesetzlicher Feiertage, Entgeltfortzahlung, unterstellte Sozialbeiträge zur Alters- und Gesundheitsvorsorge von Beamten

Arbeitskosten je Vollzeiteinheit in Unternehmen mit ... Arbeitnehmern												Lfd. Nr.
davon mit ... bis ... Arbeitnehmern										50 und mehr		
10 - 49		50 - 249		250 - 499		500 - 999		1000 und mehr		EUR	%	
EUR	%	EUR	%	EUR	%	EUR	%	EUR	%	EUR	%	
-	-	.	.	-	-	-	-	-	-	.	.	1
-	-	.	.	-	-	-	-	-	-	.	.	2
-	-	-	-	-	-	-	-	-	-	-	-	3
-	-	.	.	-	-	-	-	-	-	.	.	4
-	-	.	.	-	-	-	-	-	-	.	.	5
-	-	.	.	-	-	-	-	-	-	.	.	6
-	-	.	.	-	-	-	-	-	-	.	.	7
-	-	.	.	-	-	-	-	-	-	.	.	8
-	-	.	.	-	-	-	-	-	-	.	.	9
-	-	.	.	-	-	-	-	-	-	.	.	10
-	-	.	.	-	-	-	-	-	-	.	.	11
-	-	.	.	-	-	-	-	-	-	.	.	12
-	-	.	.	-	-	-	-	-	-	.	.	13
-	-	.	.	-	-	-	-	-	-	.	.	14
-	-	.	.	-	-	-	-	-	-	.	.	15
-	-	.	.	-	-	-	-	-	-	.	.	16
-	-	.	.	-	-	-	-	-	-	.	.	17
-	-	.	.	-	-	-	-	-	-	.	.	18
-	-	.	.	-	-	-	-	-	-	.	.	19
-	-	.	.	-	-	-	-	-	-	.	.	20
-	-	.	.	-	-	-	-	-	-	.	.	21
-	-	-	-	-	-	-	-	-	-	-	-	22
-	-	.	.	-	-	-	-	-	-	.	.	23
-	-	.	.	-	-	-	-	-	-	.	.	24
-	-	.	.	-	-	-	-	-	-	.	.	25
-	-	.	.	-	-	-	-	-	-	.	.	26
-	-	.	.	-	-	-	-	-	-	.	.	27
-	-	.	.	-	-	-	-	-	-	.	.	28
-	-	.	.	-	-	-	-	-	-	.	.	29
-	-	.	.	-	-	-	-	-	-	.	.	30
-	-	.	.	-	-	-	-	-	-	.	.	31
-	-	.	.	-	-	-	-	-	-	.	.	32
-	-	.	.	-	-	-	-	-	-	.	.	33
-	-	.	.	-	-	-	-	-	-	.	.	34
-	-	.	.	-	-	-	-	-	-	.	.	35
-	-	.	.	-	-	-	-	-	-	.	.	36
-	-	.	.	-	-	-	-	-	-	.	.	37
-	-	.	.	-	-	-	-	-	-	.	.	38
-	-	.	.	-	-	-	-	-	-	.	.	39
-	-	.	.	-	-	-	-	-	-	.	.	40
-	-	.	.	-	-	-	-	-	-	.	.	41
-	-	.	.	-	-	-	-	-	-	.	.	42
-	-	.	.	-	-	-	-	-	-	.	.	43
-	-	.	.	-	-	-	-	-	-	.	.	44
-	-	.	.	-	-	-	-	-	-	.	.	45
-	-	.	.	-	-	-	-	-	-	.	.	46
-	-	.	.	-	-	-	-	-	-	.	.	47
-	-	-	-	-	-	-	-	-	-	-	-	48
-	-	.	.	-	-	-	-	-	-	.	.	49
-	-	.	.	-	-	-	-	-	-	.	.	50
-	-	.	.	-	-	-	-	-	-	.	.	51
-	-	.	.	-	-	-	-	-	-	.	.	52
-	-	.	.	-	-	-	-	-	-	.	.	53
-	-	.	.	-	-	-	-	-	-	.	.	54
-	-	.	.	-	-	-	-	-	-	.	.	55

stete Arbeitszeit (Bruttoverdienst abzüglich Sonderzahlungen, vermögenswirksame Leistungen, Vergütung für nicht gearbeitete Tage, n, Aktienoptionsprogramme, Belegschaftsaktien, Belegschaftseinrichtungen.- 5) Naturleistungen, Firmenwagen, Personalrabatte, Job-Tickets alleistungen zu sichern.- 7) Arbeitgeberbeiträge zur Winterbeschäftigungs-Umlage nach Winterbeschäftigungs-Verordnung.- 8) Sozialleistungen im U2-Verfahren nach Aufwendungsausgleichsgesetz.- 10) Anwerbungskosten, vom Arbeitgeber gestellte Berufskleidung.- 11) sten" der Internationalen Arbeitsorganisation (ILO).- 13) Gesetzliche Arbeitgeberbeiträge zur Sozialversicherung, Entgeltfortzahlung, ime oder Beschäftigtenzahl.- 14) Arbeitskosten insgesamt abzüglich Entgelt für die geleistete Arbeitszeit.- 15) Gesetzliche Arbeitgeberbeiträge r, Steuern auf die Lohnsumme oder Beschäftigtenzahl.-

Arbeitskosten je Vollzeiteinheit 2020 nach Kostenarten, Wirtschaftszweigen und Unternehmensgrößenklassen
 Deutschland
 08 Gewinnung von Steinen und Erden, sonstiger Bergbau

Lfd. Nr.	Schlüssel 1)	Kostenart	10 und mehr	
			EUR	%
1		Bruttoarbeitskosten insgesamt	59 735	100,00
2	D	Nettoarbeitskosten (Bruttoarbeitskosten abzüglich Lohnsubventionen)	59 701	99,94
3	D.5	Lohnsubventionen (dem Arbeitgeber erstattete Lohn- und Gehaltszahlungen)	/	/
4	D.1	Arbeitnehmerentgelt	59 444	99,51
5	D.11	Bruttoverdienste	46 539	77,91
6	D.111	Bruttoverdienste (ohne Auszubildende)	46 208	77,36
7	D.11111	Entgelt für die geleistete Arbeitszeit 2)	35 202	58,93
8	D.11112	Sonderzahlungen insgesamt 3)	4 261	7,13
9		dar.: von persönlichen Leistungen und vom Unternehmenserfolg abhängig	(1 033)	(1,73)
10	D.1112	Leistungen zur Vermögensbildung der Arbeitnehmer	160	0,27
11	D.1113	Vergütung für nicht gearbeitete Tage	6 008	10,06
12		Urlaubsvergütung	4 552	7,62
13		Vergütung gesetzlicher Feiertage	1 342	2,25
14		Vergütung sonstiger betrieblicher oder tariflicher arbeitsfreier Tage	113	0,19
15	D.1114	Sachleistungen 4)	578	0,97
16		dar.: unbare individuelle Leistungen 5)	516	0,86
17	D.112	Bruttoverdienste der Auszubildenden	330	0,55
18	D.12	Sozialbeiträge der Arbeitgeber	12 905	21,60
19	D.121	Tatsächliche Sozialbeiträge der Arbeitgeber (ohne Auszubildende) 6)	10 495	17,57
20	D.1211	Gesetzliche Arbeitgeberbeiträge zur Sozialversicherung	9 695	16,23
21		Rentenversicherungsbeiträge	4 162	6,97
22		dar.: Aufstockungsbeiträge zur Rentenversicherung im Rahmen der Altersteilzeit	12	0,02
23		Arbeitslosenversicherungsbeiträge	510	0,85
24		Kranken- und Pflegeversicherungsbeiträge	3 748	6,28
25		Beiträge zur gesetzlichen Unfallversicherung	1 236	2,07
26		Umlage für das Insolvenzgeld	29	0,05
27		Sonstige gesetzliche Aufwendungen 7)	/	/
28	D.1212	Aufwendungen für die betriebliche Altersversorgung ohne Entgeltumwandlung	800	1,34
29		Aufwendungen für betriebliche Ruhegeldzusagen	(484)	(0,81)
30		Zuwendungen an Pensionskassen	/	/
31		Zuwendungen an Unterstützungskassen	(76)	(0,13)
32		Beiträge zur Direktversicherung	/	/
33		Beiträge an Pensionsfonds	/	/
34		Beiträge an den Pensions-Sicherungs-Verein VVaG	(34)	(0,06)
35	D.122	Unterstellte Sozialbeiträge der Arbeitgeber (ohne Auszubildende) 8)	2 325	3,89
36	D.1221	Entgeltfortzahlung	2 091	3,50
37		Entgeltfortzahlung im Krankheitsfall	1 907	3,19
38		Arbeitgeberzuschüsse zum Mutterschaftsgeld 9)	184	0,31
39	D.1222	Unterstellte Sozialbeiträge zur Alters- und Gesundheitsvorsorge von Beamten	-	-
40	D.1223	Zahlungen an aus dem Unternehmen ausscheidende Arbeitnehmer	(226)	(0,38)
41		Entlassungsentschädigungen	(194)	(0,33)
42		Aufstockungsbeträge zum Bruttoverdienst im Rahmen der Altersteilzeit	(31)	(0,05)
43	D.1224	Sonstige freiwillige Sozialleistungen der Arbeitgeber	/	/
44	D.123	Sozialbeiträge der Arbeitgeber für Auszubildende	85	0,14
45	D.2	Kosten für die berufliche Aus- und Weiterbildung	148	0,25
46	D.3	Sonstige Aufwendungen 10)	(128)	(0,21)
47	D.4	Steuern auf die Lohnsumme oder Beschäftigtenzahl 11)	16	0,03
Nachrichtlich:				
48		Aufwendungen der Arbeitnehmer für betriebliche Altersversorgung	261	0,44
49		Lohnnebenkosten 12)	13 196	22,09
50		dar.: gesetzliche Lohnnebenkosten 13)	11 887	19,90
51		Personalnebenkosten insgesamt 14)	24 534	41,07
52		dar.: gesetzliche Personalnebenkosten 15)	13 145	22,00
53		Bruttoarbeitskosten je Vollzeiteinheit einschließlich Auszubildende	58 488	97,91
54		Bruttoarbeitskosten je geleistete Stunde der Beschäftigten (ohne Auszubildende)	35,06	
55		Nettoarbeitskosten je geleistete Stunde der Beschäftigten (einschl. Auszubildende)	34,33	

1) Harmonisierter Schlüssel der statistischen Ämter der Europäischen Union nach Verordnung (EG) 1737/2005.- 2) Laufend gezahltes Entgelt für die geleisteten Sachleistungen.- 3) Zahlungen, die im Allgemeinen nicht laufend mit jeder Lohn- und Gehaltszahlung geleistet werden.- 4) Unbare individuelle Leistungen und Zinsersparnisse.- 6) Zahlungen der Arbeitgeber an Versicherungsträger oder Bildung von Rückstellungen, um ihren Arbeitnehmern Anspruch auf Sozialleistungen der Arbeitgeber direkt an ihre Arbeitnehmer, d. h. ohne Zwischenschaltung eines Versicherungsträgers und ohne Rückstellungen zu bilden.- 9) Beiträge zur Ausgleichsabgabe nach Schwerbehindertengesetz (Teil 2 SGB IX).- 12) Arbeitskosten insg. abzüglich Bruttoverdienste (D.11). Entspricht den "indirekten Kosten" unterstellte Sozialbeiträge zur Alters- und Gesundheitsvorsorge von Beamten, Sozialbeiträge der Arbeitgeber für Auszubildende, Steuern auf die Lohnsumme zur Sozialversicherung, Vergütung gesetzlicher Feiertage, Entgeltfortzahlung, unterstellte Sozialbeiträge zur Alters- und Gesundheitsvorsorge von Beamten

Arbeitskosten je Vollzeiteinheit in Unternehmen mit ... Arbeitnehmern												Lfd. Nr.
davon mit ... bis ... Arbeitnehmern										50 und mehr		
10 - 49		50 - 249		250 - 499		500 - 999		1000 und mehr				
EUR	%	EUR	%	EUR	%	EUR	%	EUR	%	EUR	%	
54 092	100,00	63 124	100,00	1
54 032	99,89	63 106	99,97	2
/	/	18	0,03	3
53 924	99,69	62 758	99,42	4
42 279	78,16	49 097	77,78	5
42 157	77,94	48 641	77,06	6
33 202	61,38	36 402	57,67	7
(3 066)	(5,67)	4 979	7,89	8
/	/	1 170	1,85	9
(133)	(0,25)	176	0,28	10
5 325	9,84	6 418	10,17	11
4 032	7,45	4 865	7,71	12
1 253	2,32	1 396	2,21	13
/	/	156	0,25	14
/	/	666	1,05	15
/	/	581	0,92	16
/	/	456	0,72	17
11 645	21,53	13 661	21,64	18
9 584	17,72	11 042	17,49	19
9 077	16,78	10 067	15,95	20
3 774	6,98	4 395	6,96	21
/	/	18	0,03	22
459	0,85	540	0,86	23
3 535	6,53	3 877	6,14	24
1 284	2,37	1 206	1,91	25
24	0,04	33	0,05	26
/	/	/	/	27
/	/	975	1,55	28
/	/	655	1,04	29
/	/	140	0,22	30
/	/	(73)	(0,12)	31
/	/	(58)	(0,09)	32
6	0,01	/	/	33
/	/	44	0,07	34
(2 027)	(3,75)	2 503	3,97	35
(1 867)	3,45	2 226	3,53	36
(1 686)	(3,12)	2 040	3,23	37
181	0,33	186	0,29	38
-	-	-	-	39
/	/	267	0,42	40
/	/	219	0,35	41
/	/	48	0,08	42
/	/	10	0,02	43
/	/	115	0,18	44
/	/	198	0,31	45
/	/	148	0,23	46
(10)	(0,02)	19	0,03	47
/	/	290	0,46	48
11 813	21,84	14 027	22,22	49
10 987	20,31	12 427	19,69	50
20 890	38,62	26 721	42,33	51
12 206	22,56	13 708	21,72	52
53 565	99,03	61 391	97,26	53
30,98		37,60		54
30,67		36,58		55

stete Arbeitszeit (Bruttoverdienst abzüglich Sonderzahlungen, vermögenswirksame Leistungen, Vergütung für nicht gearbeitete Tage, n, Aktienoptionsprogramme, Belegschaftsaktien, Belegschaftseinrichtungen.- 5) Naturleistungen, Firmenwagen, Personalrabatte, Job-Tickets alleistungen zu sichern.- 7) Arbeitgeberbeiträge zur Winterbeschäftigungs-Umlage nach Winterbeschäftigungs-Verordnung.- 8) Sozialleistungen im U2-Verfahren nach Aufwendungsausgleichsgesetz.- 10) Anwerbungskosten, vom Arbeitgeber gestellte Berufskleidung.- 11) sten" der Internationalen Arbeitsorganisation (ILO).- 13) Gesetzliche Arbeitgeberbeiträge zur Sozialversicherung, Entgeltfortzahlung, ume oder Beschäftigtenzahl.- 14) Arbeitskosten insgesamt abzüglich Entgelt für die geleistete Arbeitszeit.- 15) Gesetzliche Arbeitgeberbeiträge a, Steuern auf die Lohnsumme oder Beschäftigtenzahl.-

Arbeitskosten je Vollzeiteinheit 2020 nach Kostenarten, Wirtschaftszweigen und Unternehmensgrößenklassen
 Deutschland
 09 Erbringung von Dienstleistungen für den Bergbau und für die Gewinnung von Steinen und Erden

Lfd. Nr.	Schlüssel 1)	Kostenart	10 und mehr	
			EUR	%
1		Bruttoarbeitskosten insgesamt	(74 736)	100,00
2	D	Nettoarbeitskosten (Bruttoarbeitskosten abzüglich Lohnsubventionen)	(74 736)	100,00
3	D.5	Lohnsubventionen (dem Arbeitgeber erstattete Lohn- und Gehaltszahlungen)	-	-
4	D.1	Arbeitnehmerentgelt	(74 426)	99,59
5	D.11	Bruttoverdienste	/	74,78
6	D.111	Bruttoverdienste (ohne Auszubildende)	/	74,23
7	D.11111	Entgelt für die geleistete Arbeitszeit 2)	(41 288)	55,25
8	D.11112	Sonderzahlungen insgesamt 3)	/	(8,71)
9		dar.: von persönlichen Leistungen und vom Unternehmenserfolg abhängig	/	/
10	D.1112	Leistungen zur Vermögensbildung der Arbeitnehmer	/	/
11	D.1113	Vergütung für nicht gearbeitete Tage	/	9,26
12		Urlaubsvergütung	/	(6,98)
13		Vergütung gesetzlicher Feiertage	/	1,90
14		Vergütung sonstiger betrieblicher oder tariflicher arbeitsfreier Tage	/	/
15	D.1114	Sachleistungen 4)	/	/
16		dar.: unbare individuelle Leistungen 5)	/	/
17	D.112	Bruttoverdienste der Auszubildenden	/	/
18	D.12	Sozialbeiträge der Arbeitgeber	(18 535)	24,80
19	D.121	Tatsächliche Sozialbeiträge der Arbeitgeber (ohne Auszubildende) 6)	(14 568)	19,49
20	D.1211	Gesetzliche Arbeitgeberbeiträge zur Sozialversicherung	11 050	(14,79)
21		Rentenversicherungsbeiträge	(5 002)	6,69
22		dar.: Aufstockungsbeiträge zur Rentenversicherung im Rahmen der Altersteilzeit	/	/
23		Arbeitslosenversicherungsbeiträge	(570)	0,76
24		Kranken- und Pflegeversicherungsbeiträge	4 500	/
25		Beiträge zur gesetzlichen Unfallversicherung	(948)	(1,27)
26		Umlage für das Insolvenzgeld	/	/
27		Sonstige gesetzliche Aufwendungen 7)	-	-
28	D.1212	Aufwendungen für die betriebliche Altersversorgung ohne Entgeltumwandlung	/	/
29		Aufwendungen für betriebliche Ruhegeldzusagen	/	/
30		Zuwendungen an Pensionskassen	/	/
31		Zuwendungen an Unterstützungskassen	/	/
32		Beiträge zur Direktversicherung	/	/
33		Beiträge an Pensionsfonds	/	/
34		Beiträge an den Pensions-Sicherungs-Verein VVaG	/	/
35	D.122	Unterstellte Sozialbeiträge der Arbeitgeber (ohne Auszubildende) 8)	/	(5,18)
36	D.1221	Entgeltfortzahlung	/	(2,69)
37		Entgeltfortzahlung im Krankheitsfall	/	(2,40)
38		Arbeitgeberzuschüsse zum Mutterschaftsgeld 9)	/	/
39	D.1222	Unterstellte Sozialbeiträge zur Alters- und Gesundheitsvorsorge von Beamten	-	-
40	D.1223	Zahlungen an aus dem Unternehmen ausscheidende Arbeitnehmer	/	/
41		Entlassungsentschädigungen	/	/
42		Aufstockungsbeträge zum Bruttoverdienst im Rahmen der Altersteilzeit	/	/
43	D.1224	Sonstige freiwillige Sozialleistungen der Arbeitgeber	/	/
44	D.123	Sozialbeiträge der Arbeitgeber für Auszubildende	/	/
45	D.2	Kosten für die berufliche Aus- und Weiterbildung	/	/
46	D.3	Sonstige Aufwendungen 10)	/	/
47	D.4	Steuern auf die Lohnsumme oder Beschäftigtenzahl 11)	32	/
Nachrichtlich:				
48		Aufwendungen der Arbeitnehmer für betriebliche Altersversorgung	/	/
49		Lohnnebenkosten 12)	/	25,22
50		dar.: gesetzliche Lohnnebenkosten 13)	(13 191)	17,65
51		Personalnebenkosten insgesamt 14)	/	44,75
52		dar.: gesetzliche Personalnebenkosten 15)	(14 516)	19,42
53		Bruttoarbeitskosten je Vollzeiteinheit einschließlich Auszubildende	(72 253)	96,68
54		Bruttoarbeitskosten je geleistete Stunde der Beschäftigten (ohne Auszubildende)	(45,50)	
55		Nettoarbeitskosten je geleistete Stunde der Beschäftigten (einschl. Auszubildende)	(44,08)	

1) Harmonisierter Schlüssel der statistischen Ämter der Europäischen Union nach Verordnung (EG) 1737/2005.- 2) Laufend gezahltes Entgelt für die geleisteten Sachleistungen.- 3) Zahlungen, die im Allgemeinen nicht laufend mit jeder Lohn- und Gehaltszahlung geleistet werden.- 4) Unbare individuelle Leistungen und Zinsersparnisse.- 6) Zahlungen der Arbeitgeber an Versicherungsträger oder Bildung von Rückstellungen, um ihren Arbeitnehmern Anspruch auf Sozialleistungen der Arbeitgeber direkt an ihre Arbeitnehmer, d. h. ohne Zwischenschaltung eines Versicherungsträgers und ohne Rückstellungen zu bilden.- 9) Beiträge zur Ausgleichsabgabe nach Schwerbehindertengesetz (Teil 2 SGB IX).- 12) Arbeitskosten insg. abzüglich Bruttoverdienste (D.11). Entspricht den "indirekten Kosten".

Arbeitskosten je Vollzeiteinheit in Unternehmen mit ... Arbeitnehmern												Lfd. Nr.
davon mit ... bis ... Arbeitnehmern										50 und mehr		
10 - 49		50 - 249		250 - 499		500 - 999		1000 und mehr		EUR	%	
EUR	%	EUR	%	EUR	%	EUR	%	EUR	%	EUR	%	
.	.	/	100,00	-	-	.	.	1
.	.	/	100,00	-	-	.	.	2
-	-	-	-	-	-	-	-	-	-	-	-	3
.	.	/	99,81	-	-	.	.	4
.	.	/	73,32	-	-	.	.	5
.	.	/	73,16	-	-	.	.	6
.	.	/	53,87	-	-	.	.	7
.	.	/	/	-	-	.	.	8
.	.	/	/	-	-	.	.	9
.	.	/	/	-	-	.	.	10
.	.	/	(8,72)	-	-	.	.	11
.	.	/	/	-	-	.	.	12
.	.	/	1,86	-	-	.	.	13
.	.	/	/	-	-	.	.	14
.	.	/	/	-	-	.	.	15
.	.	/	/	-	-	.	.	16
.	.	/	/	-	-	.	.	17
.	.	/	(26,49)	-	-	.	.	18
.	.	/	(20,15)	-	-	.	.	19
.	.	(11 056)	/	-	-	.	.	20
.	.	/	5,85	-	-	.	.	21
.	.	/	/	-	-	.	.	22
.	.	/	0,71	-	-	.	.	23
.	.	4 814	/	-	-	.	.	24
.	.	/	(1,10)	-	-	.	.	25
.	.	/	/	-	-	.	.	26
-	-	-	-	-	-	-	-	-	-	-	-	27
.	.	/	/	-	-	.	.	28
.	.	/	/	-	-	.	.	29
.	.	/	/	-	-	.	.	30
.	.	/	/	-	-	.	.	31
.	.	/	/	-	-	.	.	32
.	.	/	/	-	-	.	.	33
.	.	/	/	-	-	.	.	34
.	.	/	/	-	-	.	.	35
.	.	/	(2,40)	-	-	.	.	36
.	.	/	(2,09)	-	-	.	.	37
.	.	/	/	-	-	.	.	38
-	-	-	-	-	-	-	-	-	-	-	-	39
.	.	/	/	-	-	.	.	40
.	.	/	/	-	-	.	.	41
.	.	/	/	-	-	.	.	42
.	.	/	/	-	-	.	.	43
.	.	/	/	-	-	.	.	44
.	.	/	/	-	-	.	.	45
.	.	/	/	-	-	.	.	46
.	.	38	/	-	-	.	.	47
.	.	/	/	-	-	.	.	48
.	.	/	(26,68)	-	-	.	.	49
.	.	/	(16,09)	-	-	.	.	50
.	.	/	(46,13)	-	-	.	.	51
.	.	/	(17,92)	-	-	.	.	52
.	.	/	98,92	-	-	.	.	53
.	.	/	/	-	-	.	.	54
.	.	/	/	-	-	.	.	55

stete Arbeitszeit (Bruttoverdienst abzüglich Sonderzahlungen, vermögenswirksame Leistungen, Vergütung für nicht gearbeitete Tage, n, Aktienoptionsprogramme, Belegschaftsaktien, Belegschaftseinrichtungen.- 5) Naturleistungen, Firmenwagen, Personalrabatte, Job-Tickets alleistungen zu sichern.- 7) Arbeitgeberbeiträge zur Winterbeschäftigungs-Umlage nach Winterbeschäftigungs-Verordnung.- 8) Sozialleistungen im U2-Verfahren nach Aufwendungsausgleichsgesetz.- 10) Anwerbungskosten, vom Arbeitgeber gestellte Berufskleidung.- 11) sten" der Internationalen Arbeitsorganisation (ILO).- 13) Gesetzliche Arbeitgeberbeiträge zur Sozialversicherung, Entgeltfortzahlung, ime oder Beschäftigtenzahl.- 14) Arbeitskosten insgesamt abzüglich Entgelt für die geleistete Arbeitszeit.- 15) Gesetzliche Arbeitgeberbeiträge r, Steuern auf die Lohnsumme oder Beschäftigtenzahl.-

Arbeitskosten je Vollzeiteinheit 2020 nach Kostenarten, Wirtschaftszweigen und Unternehmensgrößenklassen
 Deutschland
 C Verarbeitendes Gewerbe

Lfd. Nr.	Schlüssel 1)	Kostenart	10 und mehr	
			EUR	%
1		Bruttoarbeitskosten insgesamt	68 405	100,00
2	D	Nettoarbeitskosten (Bruttoarbeitskosten abzüglich Lohnsubventionen)	68 378	99,96
3	D.5	Lohnsubventionen (dem Arbeitgeber erstattete Lohn- und Gehaltszahlungen)	/	/
4	D.1	Arbeitnehmerentgelt	67 993	99,40
5	D.11	Bruttoverdienste	53 082	77,60
6	D.111	Bruttoverdienste (ohne Auszubildende)	52 478	76,72
7	D.11111	Entgelt für die geleistete Arbeitszeit 2)	38 788	56,70
8	D.11112	Sonderzahlungen insgesamt 3)	5 999	8,77
9		dar.: von persönlichen Leistungen und vom Unternehmenserfolg abhängig	1 753	2,56
10	D.1112	Leistungen zur Vermögensbildung der Arbeitnehmer	108	0,16
11	D.1113	Vergütung für nicht gearbeitete Tage	6 877	10,05
12		Urlaubsvergütung	5 220	7,63
13		Vergütung gesetzlicher Feiertage	1 504	2,20
14		Vergütung sonstiger betrieblicher oder tariflicher arbeitsfreier Tage	152	0,22
15	D.1114	Sachleistungen 4)	706	1,03
16		dar.: unbare individuelle Leistungen 5)	529	0,77
17	D.112	Bruttoverdienste der Auszubildenden	604	0,88
18	D.12	Sozialbeiträge der Arbeitgeber	14 912	21,80
19	D.121	Tatsächliche Sozialbeiträge der Arbeitgeber (ohne Auszubildende) 6)	11 704	17,11
20	D.1211	Gesetzliche Arbeitgeberbeiträge zur Sozialversicherung	9 778	14,29
21		Rentenversicherungsbeiträge	4 673	6,83
22		dar.: Aufstockungsbeiträge zur Rentenversicherung im Rahmen der Altersteilzeit	81	0,12
23		Arbeitslosenversicherungsbeiträge	562	0,82
24		Kranken- und Pflegeversicherungsbeiträge	3 955	5,78
25		Beiträge zur gesetzlichen Unfallversicherung	558	0,82
26		Umlage für das Insolvenzgeld	29	0,04
27		Sonstige gesetzliche Aufwendungen 7)	/	/
28	D.1212	Aufwendungen für die betriebliche Altersversorgung ohne Entgeltumwandlung	1 926	2,82
29		Aufwendungen für betriebliche Ruhegeldzusagen	1 485	2,17
30		Zuwendungen an Pensionskassen	132	0,19
31		Zuwendungen an Unterstützungskassen	(50)	(0,07)
32		Beiträge zur Direktversicherung	105	0,15
33		Beiträge an Pensionsfonds	(47)	(0,07)
34		Beiträge an den Pensions-Sicherungs-Verein VVaG	108	0,16
35	D.122	Unterstellte Sozialbeiträge der Arbeitgeber (ohne Auszubildende) 8)	3 060	4,47
36	D.1221	Entgeltfortzahlung	2 201	3,22
37		Entgeltfortzahlung im Krankheitsfall	2 006	2,93
38		Arbeitgeberzuschüsse zum Mutterschaftsgeld 9)	195	0,29
39	D.1222	Unterstellte Sozialbeiträge zur Alters- und Gesundheitsvorsorge von Beamten	-	-
40	D.1223	Zahlungen an aus dem Unternehmen ausscheidende Arbeitnehmer	817	1,19
41		Entlassungsentschädigungen	615	0,90
42		Aufstockungsbeträge zum Bruttoverdienst im Rahmen der Altersteilzeit	202	0,29
43	D.1224	Sonstige freiwillige Sozialleistungen der Arbeitgeber	(42)	(0,06)
44	D.123	Sozialbeiträge der Arbeitgeber für Auszubildende	147	0,22
45	D.2	Kosten für die berufliche Aus- und Weiterbildung	256	0,37
46	D.3	Sonstige Aufwendungen 10)	136	0,20
47	D.4	Steuern auf die Lohnsumme oder Beschäftigtenzahl 11)	20	0,03
48		Nachrichtlich: Aufwendungen der Arbeitnehmer für betriebliche Altersversorgung	550	0,80
49		Lohnnebenkosten 12)	15 323	22,40
50		dar.: gesetzliche Lohnnebenkosten 13)	12 146	17,76
51		Personalnebenkosten insgesamt 14)	29 617	43,30
52		dar.: gesetzliche Personalnebenkosten 15)	13 503	19,74
53		Bruttoarbeitskosten je Vollzeiteinheit einschließlich Auszubildende	65 660	95,99
54		Bruttoarbeitskosten je geleistete Stunde der Beschäftigten (ohne Auszubildende)	43,71	
55		Nettoarbeitskosten je geleistete Stunde der Beschäftigten (einschl. Auszubildende)	41,96	

1) Harmonisierter Schlüssel der statistischen Ämter der Europäischen Union nach Verordnung (EG) 1737/2005.- 2) Laufend gezahltes Entgelt für die geleisteten Sachleistungen.- 3) Zahlungen, die im Allgemeinen nicht laufend mit jeder Lohn- und Gehaltszahlung geleistet werden.- 4) Unbare individuelle Leistungen und Zinsersparnisse.- 6) Zahlungen der Arbeitgeber an Versicherungsträger oder Bildung von Rückstellungen, um ihren Arbeitnehmern Anspruch auf Sozialleistungen der Arbeitgeber direkt an ihre Arbeitnehmer, d. h. ohne Zwischenschaltung eines Versicherungsträgers und ohne Rückstellungen zu bilden.- 9) Beiträge zur Ausgleichsabgabe nach Schwerbehindertengesetz (Teil 2 SGB IX).- 12) Arbeitskosten insg. abzüglich Bruttoverdienste (D.11). Entspricht den "indirekten Kosten".- 13) Beiträge zur Alters- und Gesundheitsvorsorge von Beamten, Sozialbeiträge der Arbeitgeber für Auszubildende, Steuern auf die Lohnsumme zur Sozialversicherung, Vergütung gesetzlicher Feiertage, Entgeltfortzahlung, unterstellte Sozialbeiträge zur Alters- und Gesundheitsvorsorge von Beamten.

Arbeitskosten je Vollzeitereinheit in Unternehmen mit ... Arbeitnehmern												Lfd. Nr.
davon mit ... bis ... Arbeitnehmern										50 und mehr		
10 - 49		50 - 249		250 - 499		500 - 999		1000 und mehr				
EUR	%	EUR	%	EUR	%	EUR	%	EUR	%	EUR	%	
48 142	100,00	54 205	100,00	61 406	100,00	66 953	100,00	90 798	100,00	71 544	100,00	1
48 073	99,86	54 179	99,95	61 363	99,93	66 945	99,99	90 785	99,99	71 523	99,97	2
/	/	(26)	(0,05)	/	/	/	/	12	0,01	/	/	3
47 956	99,61	53 902	99,44	61 023	99,38	66 595	99,47	90 181	99,32	71 097	99,38	4
38 223	79,40	42 672	78,72	48 041	78,23	52 300	78,11	69 365	76,39	55 383	77,41	5
37 721	78,35	42 142	77,75	47 399	77,19	51 601	77,07	68 710	75,67	54 763	76,54	6
30 105	62,53	32 482	59,92	35 715	58,16	37 996	56,75	48 646	53,58	40 133	56,10	7
2 108	4,38	3 428	6,32	4 642	7,56	6 124	9,15	10 041	11,06	6 602	9,23	8
/	/	901	1,66	(945)	(1,54)	(1 103)	(1,65)	3 387	3,73	1 918	2,68	9
94	0,19	108	0,20	112	0,18	114	0,17	109	0,12	110	0,15	10
4 850	10,08	5 571	10,28	6 376	10,38	6 806	10,17	8 920	9,82	7 190	10,05	11
3 694	7,67	4 238	7,82	4 860	7,91	5 219	7,80	6 735	7,42	5 457	7,63	12
1 132	2,35	1 241	2,29	1 385	2,26	1 480	2,21	1 913	2,11	1 562	2,18	13
/	/	(93)	(0,17)	/	/	(107)	(0,16)	273	0,30	172	0,24	14
(564)	1,17	553	1,02	554	0,90	561	0,84	993	1,09	728	1,02	15
545	1,13	505	0,93	463	0,75	424	0,63	605	0,67	527	0,74	16
(501)	(1,04)	530	0,98	642	1,05	699	1,04	655	0,72	620	0,87	17
9 733	20,22	11 229	20,72	12 983	21,14	14 295	21,35	20 817	22,93	15 714	21,96	18
7 941	16,49	8 904	16,43	10 180	16,58	11 044	16,50	16 215	17,86	12 287	17,17	19
7 551	15,68	8 382	15,46	9 259	15,08	9 956	14,87	11 892	13,10	10 123	14,15	20
3 429	7,12	3 853	7,11	4 313	7,02	4 693	7,01	5 943	6,55	4 866	6,80	21
/	/	/	/	(35)	(0,06)	(58)	(0,09)	191	0,21	93	0,13	22
403	0,84	466	0,86	529	0,86	573	0,86	709	0,78	587	0,82	23
3 204	6,66	3 511	6,48	3 806	6,20	4 050	6,05	4 625	5,09	4 071	5,69	24
488	1,01	527	0,97	584	0,95	611	0,91	581	0,64	569	0,80	25
23	0,05	24	0,04	27	0,04	29	0,04	36	0,04	30	0,04	26
/	/	/	/	/	/	0	0,00	0	0,00	/	/	27
(390)	(0,81)	/	/	/	/	/	/	4 323	4,76	2 164	3,03	28
/	/	/	/	/	/	/	/	3 605	3,97	1 698	2,37	29
/	/	(71)	(0,13)	/	/	/	/	224	0,25	143	0,20	30
/	/	/	/	/	/	/	/	56	0,06	(51)	(0,07)	31
(170)	(0,35)	112	0,21	/	(0,20)	(96)	(0,14)	70	0,08	95	0,13	32
/	/	/	/	/	/	/	/	(111)	(0,12)	(55)	(0,08)	33
/	/	/	/	/	/	(61)	(0,09)	257	0,28	123	0,17	34
1 664	3,46	2 194	4,05	2 640	4,30	3 082	4,60	4 448	4,90	3 277	4,58	35
1 567	3,25	1 885	3,48	2 149	3,50	2 249	3,36	2 702	2,98	2 299	3,21	36
1 414	2,94	1 713	3,16	1 960	3,19	2 048	3,06	2 471	2,72	2 098	2,93	37
153	0,32	172	0,32	188	0,31	201	0,30	231	0,25	202	0,28	38
-	-	-	-	-	-	-	-	-	-	-	-	39
/	/	(298)	(0,55)	/	/	(772)	(1,15)	1 665	1,83	929	1,30	40
/	/	(274)	(0,50)	/	/	(631)	(0,94)	1 175	1,29	697	0,97	41
/	/	/	/	(77)	(0,13)	(142)	(0,21)	489	0,54	233	0,33	42
/	/	/	/	/	/	/	/	81	0,09	(48)	(0,07)	43
(128)	(0,27)	132	0,24	162	0,26	168	0,25	153	0,17	150	0,21	44
(89)	(0,18)	138	0,26	(205)	(0,33)	193	0,29	456	0,50	282	0,39	45
/	/	/	/	(154)	(0,25)	(142)	(0,21)	143	0,16	144	0,20	46
15	0,03	24	0,04	23	0,04	23	0,03	18	0,02	21	0,03	47
288	0,60	344	0,63	423	0,69	(495)	0,74	885	0,97	591	0,83	48
9 919	20,60	11 532	21,28	13 365	21,77	14 653	21,89	21 433	23,61	16 160	22,59	49
9 260	19,24	10 422	19,23	11 594	18,88	12 396	18,52	14 765	16,26	12 593	17,60	50
18 037	37,47	21 723	40,08	25 690	41,84	28 957	43,25	42 151	46,42	31 410	43,90	51
10 264	21,32	11 531	21,27	12 817	20,87	13 708	20,47	16 525	18,20	14 005	19,58	52
45 925	95,39	52 036	96,00	58 766	95,70	64 107	95,75	87 538	96,41	68 739	96,08	53
30,18		34,08		38,64		42,25		59,89		45,86		54
28,78		32,72		36,98		40,47		57,74		44,06		55

stete Arbeitszeit (Bruttoverdienst abzüglich Sonderzahlungen, vermögenswirksame Leistungen, Vergütung für nicht gearbeitete Tage, n, Aktienoptionsprogramme, Belegschaftsaktien, Belegschaftseinrichtungen.- 5) Naturalleistungen, Firmenwagen, Personalrabatte, Job-Tickets alleistungen zu sichern.- 7) Arbeitgeberbeiträge zur Winterbeschäftigungs-Umlage nach Winterbeschäftigungs-Verordnung.- 8) Sozialleistungen im U2-Verfahren nach Aufwendungsausgleichsgesetz.- 10) Anwerbungskosten, vom Arbeitgeber gestellte Berufskleidung.- 11) sten" der Internationalen Arbeitsorganisation (ILO).- 13) Gesetzliche Arbeitgeberbeiträge zur Sozialversicherung, Entgeltfortzahlung, ume oder Beschäftigtenzahl.- 14) Arbeitskosten insgesamt abzüglich Entgelt für die geleistete Arbeitszeit.- 15) Gesetzliche Arbeitgeberbeiträge r, Steuern auf die Lohnsumme oder Beschäftigtenzahl.-

Arbeitskosten je Vollzeiteinheit 2020 nach Kostenarten, Wirtschaftszweigen und Unternehmensgrößenklassen
 Deutschland
 10 Herstellung von Nahrungs- und Futtermitteln

Lfd. Nr.	Schlüssel 1)	Kostenart	10 und mehr	
			EUR	%
1		Bruttoarbeitskosten insgesamt	46 927	100,00
2	D	Nettoarbeitskosten (Bruttoarbeitskosten abzüglich Lohnsubventionen)	46 896	99,93
3	D.5	Lohnsubventionen (dem Arbeitgeber erstattete Lohn- und Gehaltszahlungen)	/	/
4	D.1	Arbeitnehmerentgelt	46 589	99,28
5	D.11	Bruttoverdienste	36 772	78,36
6	D.111	Bruttoverdienste (ohne Auszubildende)	36 360	77,48
7	D.11111	Entgelt für die geleistete Arbeitszeit 2)	28 698	61,15
8	D.11112	Sonderzahlungen insgesamt 3)	2 459	5,24
9		dar.: von persönlichen Leistungen und vom Unternehmenserfolg abhängig	(506)	(1,08)
10	D.1112	Leistungen zur Vermögensbildung der Arbeitnehmer	(56)	(0,12)
11	D.1113	Vergütung für nicht gearbeitete Tage	4 773	10,17
12		Urlaubsvergütung	3 586	7,64
13		Vergütung gesetzlicher Feiertage	1 058	2,25
14		Vergütung sonstiger betrieblicher oder tariflicher arbeitsfreier Tage	/	/
15	D.1114	Sachleistungen 4)	(374)	(0,80)
16		dar.: unbare individuelle Leistungen 5)	(318)	(0,68)
17	D.112	Bruttoverdienste der Auszubildenden	412	0,88
18	D.12	Sozialbeiträge der Arbeitgeber	9 817	20,92
19	D.121	Tatsächliche Sozialbeiträge der Arbeitgeber (ohne Auszubildende) 6)	7 702	16,41
20	D.1211	Gesetzliche Arbeitgeberbeiträge zur Sozialversicherung	7 214	15,37
21		Rentenversicherungsbeiträge	3 267	6,96
22		dar.: Aufstockungsbeiträge zur Rentenversicherung im Rahmen der Altersteilzeit	(8)	(0,02)
23		Arbeitslosenversicherungsbeiträge	397	0,85
24		Kranken- und Pflegeversicherungsbeiträge	3 029	6,45
25		Beiträge zur gesetzlichen Unfallversicherung	500	1,07
26		Umlage für das Insolvenzgeld	21	0,04
27		Sonstige gesetzliche Aufwendungen 7)	-	-
28	D.1212	Aufwendungen für die betriebliche Altersversorgung ohne Entgeltumwandlung	(489)	(1,04)
29		Aufwendungen für betriebliche Ruhegeldzusagen	/	/
30		Zuwendungen an Pensionskassen	(167)	(0,36)
31		Zuwendungen an Unterstützungskassen	/	/
32		Beiträge zur Direktversicherung	(64)	(0,14)
33		Beiträge an Pensionsfonds	13	0,03
34		Beiträge an den Pensions-Sicherungs-Verein VVaG	(27)	(0,06)
35	D.122	Unterstellte Sozialbeiträge der Arbeitgeber (ohne Auszubildende) 8)	2 012	4,29
36	D.1221	Entgeltfortzahlung	1 794	3,82
37		Entgeltfortzahlung im Krankheitsfall	1 644	3,50
38		Arbeitgeberzuschüsse zum Mutterschaftsgeld 9)	150	0,32
39	D.1222	Unterstellte Sozialbeiträge zur Alters- und Gesundheitsvorsorge von Beamten	-	-
40	D.1223	Zahlungen an aus dem Unternehmen ausscheidende Arbeitnehmer	/	/
41		Entlassungsentschädigungen	/	/
42		Aufstockungsbeträge zum Bruttoverdienst im Rahmen der Altersteilzeit	(21)	(0,04)
43	D.1224	Sonstige freiwillige Sozialleistungen der Arbeitgeber	/	/
44	D.123	Sozialbeiträge der Arbeitgeber für Auszubildende	103	0,22
45	D.2	Kosten für die berufliche Aus- und Weiterbildung	(89)	(0,19)
46	D.3	Sonstige Aufwendungen 10)	(206)	(0,44)
47	D.4	Steuern auf die Lohnsumme oder Beschäftigtenzahl 11)	43	0,09
Nachrichtlich:				
48		Aufwendungen der Arbeitnehmer für betriebliche Altersversorgung	234	0,50
49		Lohnnebenkosten 12)	10 155	21,64
50		dar.: gesetzliche Lohnnebenkosten 13)	9 154	19,51
51		Personalnebenkosten insgesamt 14)	18 229	38,85
52		dar.: gesetzliche Personalnebenkosten 15)	10 109	21,54
53		Bruttoarbeitskosten je Vollzeiteinheit einschließlich Auszubildende	45 318	96,57
54		Bruttoarbeitskosten je geleistete Stunde der Beschäftigten (ohne Auszubildende)	28,73	
55		Nettoarbeitskosten je geleistete Stunde der Beschäftigten (einschl. Auszubildende)	27,75	

1) Harmonisierter Schlüssel der statistischen Ämter der Europäischen Union nach Verordnung (EG) 1737/2005.- 2) Laufend gezahltes Entgelt für die geleisteten Sachleistungen.- 3) Zahlungen, die im Allgemeinen nicht laufend mit jeder Lohn- und Gehaltszahlung geleistet werden.- 4) Unbare individuelle Leistungen und Zinsersparnisse.- 6) Zahlungen der Arbeitgeber an Versicherungsträger oder Bildung von Rückstellungen, um ihren Arbeitnehmern Anspruch auf Sozialleistungen der Arbeitgeber direkt an ihre Arbeitnehmer, d. h. ohne Zwischenschaltung eines Versicherungsträgers und ohne Rückstellungen zu bilden.- 9) Beiträge zur Ausgleichsabgabe nach Schwerbehindertengesetz (Teil 2 SGB IX).- 12) Arbeitskosten insg. abzüglich Bruttoverdienste (D.11). Entspricht den "indirekten Kosten".

Arbeitskosten je Vollzeiteinheit in Unternehmen mit ... Arbeitnehmern												Lfd. Nr.
davon mit ... bis ... Arbeitnehmern										50 und mehr		
10 - 49		50 - 249		250 - 499		500 - 999		1000 und mehr				
EUR	%	EUR	%	EUR	%	EUR	%	EUR	%	EUR	%	
34 897	100,00	42 141	100,00	46 542	100,00	52 600	100,00	60 469	100,00	49 086	100,00	1
34 819	99,78	42 112	99,93	46 509	99,93	52 597	100,00	60 451	99,97	49 064	99,95	2
/	/	/	/	/	/	/	/	19	0,03	/	/	3
34 789	99,69	41 848	99,31	45 971	98,77	52 327	99,48	60 009	99,24	48 707	99,23	4
27 567	79,00	33 155	78,68	36 316	78,03	41 165	78,26	47 149	77,97	38 423	78,28	5
27 104	77,67	32 790	77,81	35 848	77,02	40 820	77,60	46 683	77,20	38 021	77,46	6
22 730	65,13	26 695	63,35	28 024	60,21	31 943	60,73	34 784	57,52	29 769	60,65	7
/	/	(1 512)	(3,59)	/	(5,52)	(3 157)	(6,00)	4 792	7,93	2 761	5,63	8
/	/	/	/	/	/	/	/	1 030	1,70	(578)	(1,18)	9
/	/	/	/	/	/	/	/	66	0,11	(61)	(0,12)	10
3 338	9,57	4 224	10,02	4 632	9,95	(5 338)	10,15	6 540	10,82	5 030	10,25	11
2 506	7,18	3 138	7,45	3 480	7,48	(4 083)	7,76	4 912	8,12	3 780	7,70	12
818	2,34	966	2,29	1 050	2,26	1 204	2,29	1 288	2,13	1 101	2,24	13
/	/	/	/	/	/	/	/	339	0,56	/	/	14
/	/	(315)	(0,75)	/	/	/	/	501	0,83	(399)	(0,81)	15
/	/	(296)	(0,70)	/	/	/	/	335	0,55	(335)	(0,68)	16
/	/	(365)	(0,87)	/	(1,01)	(345)	(0,66)	466	0,77	403	0,82	17
7 222	20,70	8 694	20,63	9 655	20,74	(11 162)	21,22	12 860	21,27	10 283	20,95	18
5 910	16,94	6 951	16,50	7 499	16,11	8 565	16,28	9 903	16,38	8 024	16,35	19
5 793	16,60	6 704	15,91	7 196	15,46	8 047	15,30	8 532	14,11	7 468	15,21	20
2 601	7,45	3 010	7,14	3 231	6,94	3 676	6,99	3 926	6,49	3 387	6,90	21
-	-	/	/	/	/	/	/	31	0,05	(9)	(0,02)	22
286	0,82	359	0,85	400	0,86	458	0,87	495	0,82	417	0,85	23
2 482	7,11	2 853	6,77	3 011	6,47	3 344	6,36	3 514	5,81	3 127	6,37	24
406	1,16	463	1,10	(533)	1,15	(546)	(1,04)	570	0,94	517	1,05	25
(17)	(0,05)	18	0,04	20	0,04	23	0,04	25	0,04	21	0,04	26
-	-	-	-	-	-	-	-	-	-	-	-	27
/	/	/	/	/	/	/	/	1 371	2,27	(555)	(1,13)	28
/	/	/	/	/	/	/	/	623	1,03	/	/	29
/	/	/	/	/	/	/	/	367	0,61	(192)	(0,39)	30
/	/	/	/	/	/	/	/	84	0,14	/	/	31
/	/	/	/	/	/	/	/	113	0,19	/	/	32
-	-	/	/	-	-	-	-	(71)	0,12	16	0,03	33
/	/	/	/	/	/	/	/	115	0,19	(32)	(0,07)	34
(1 193)	(3,42)	(1 652)	3,92	(2 036)	4,37	/	(4,77)	2 845	4,70	2 159	4,40	35
(1 138)	(3,26)	1 509	3,58	1 866	4,01	(2 245)	(4,27)	2 357	3,90	1 912	3,90	36
(1 021)	(2,93)	1 370	3,25	(1 712)	3,68	(2 081)	(3,96)	2 175	3,60	1 756	3,58	37
117	0,33	138	0,33	154	0,33	164	0,31	182	0,30	156	0,32	38
-	-	-	-	-	-	-	-	-	-	-	-	39
/	/	/	/	/	/	/	/	477	0,79	/	/	40
/	/	/	/	/	/	/	/	388	0,64	/	/	41
-	-	/	/	/	/	/	/	89	0,15	(25)	(0,05)	42
/	/	/	/	/	/	/	/	11	0,02	/	/	43
/	/	(90)	(0,21)	/	(0,26)	(88)	(0,17)	112	0,19	100	0,20	44
/	/	/	/	/	/	/	/	142	0,23	(100)	(0,20)	45
/	/	/	/	/	/	/	/	272	0,45	(232)	(0,47)	46
/	/	48	0,11	47	0,10	46	0,09	47	0,08	47	0,10	47
/	/	(161)	(0,38)	/	/	/	/	472	0,78	250	0,51	48
7 330	21,00	8 986	21,32	10 226	21,97	(11 434)	21,74	13 320	22,03	10 662	21,72	49
7 072	20,26	8 350	19,81	9 229	19,83	10 426	19,82	11 048	18,27	9 527	19,41	50
12 167	34,87	15 446	36,65	18 519	39,79	(20 656)	39,27	25 686	42,48	19 317	39,35	51
7 771	22,27	9 226	21,89	10 160	21,83	11 542	21,94	12 224	20,22	10 528	21,45	52
33 249	95,28	40 724	96,64	44 925	96,52	51 154	97,25	58 622	96,95	47 518	96,81	53
21,24		25,96		27,64		31,84		38,30		30,08		54
20,22		25,10		26,66		30,96		37,13		29,13		55

stete Arbeitszeit (Bruttoverdienst abzüglich Sonderzahlungen, vermögenswirksame Leistungen, Vergütung für nicht gearbeitete Tage, n, Aktienoptionsprogramme, Belegschaftsaktien, Belegschaftseinrichtungen.- 5) Naturleistungen, Firmenwagen, Personalrabatte, Job-Tickets alleistungen zu sichern.- 7) Arbeitgeberbeiträge zur Winterbeschäftigungs-Umlage nach Winterbeschäftigungs-Verordnung.- 8) Sozialleistungen im U2-Verfahren nach Aufwendungsausgleichsgesetz.- 10) Anwerbungskosten, vom Arbeitgeber gestellte Berufskleidung.- 11) sten" der Internationalen Arbeitsorganisation (ILO).- 13) Gesetzliche Arbeitgeberbeiträge zur Sozialversicherung, Entgeltfortzahlung, ume oder Beschäftigtenzahl.- 14) Arbeitskosten insgesamt abzüglich Entgelt für die geleistete Arbeitszeit.- 15) Gesetzliche Arbeitgeberbeiträge r, Steuern auf die Lohnsumme oder Beschäftigtenzahl.-

Arbeitskosten je Vollzeiteinheit 2020 nach Kostenarten, Wirtschaftszweigen und Unternehmensgrößenklassen
 Deutschland
 11 Getränkeherstellung

Lfd. Nr.	Schlüssel 1)	Kostenart	10 und mehr	
			EUR	%
1		Bruttoarbeitskosten insgesamt	63 070	100,00
2	D	Nettoarbeitskosten (Bruttoarbeitskosten abzüglich Lohnsubventionen)	63 055	99,98
3	D.5	Lohnsubventionen (dem Arbeitgeber erstattete Lohn- und Gehaltszahlungen)	/	/
4	D.1	Arbeitnehmerentgelt	62 654	99,34
5	D.11	Bruttoverdienste	49 010	77,71
6	D.111	Bruttoverdienste (ohne Auszubildende)	48 381	76,71
7	D.11111	Entgelt für die geleistete Arbeitszeit 2)	35 666	56,55
8	D.11112	Sonderzahlungen insgesamt 3)	(5 186)	(8,22)
9		dar.: von persönlichen Leistungen und vom Unternehmenserfolg abhängig	/	/
10	D.1112	Leistungen zur Vermögensbildung der Arbeitnehmer	(54)	(0,09)
11	D.1113	Vergütung für nicht gearbeitete Tage	6 541	10,37
12		Urlaubsvergütung	5 049	8,01
13		Vergütung gesetzlicher Feiertage	1 385	2,20
14		Vergütung sonstiger betrieblicher oder tariflicher arbeitsfreier Tage	107	0,17
15	D.1114	Sachleistungen 4)	935	1,48
16		dar.: unbare individuelle Leistungen 5)	821	1,30
17	D.112	Bruttoverdienste der Auszubildenden	629	1,00
18	D.12	Sozialbeiträge der Arbeitgeber	13 644	21,63
19	D.121	Tatsächliche Sozialbeiträge der Arbeitgeber (ohne Auszubildende) 6)	10 557	16,74
20	D.1211	Gesetzliche Arbeitgeberbeiträge zur Sozialversicherung	9 438	14,96
21		Rentenversicherungsbeiträge	4 411	6,99
22		dar.: Aufstockungsbeiträge zur Rentenversicherung im Rahmen der Altersteilzeit	(30)	(0,05)
23		Arbeitslosenversicherungsbeiträge	540	0,86
24		Kranken- und Pflegeversicherungsbeiträge	3 938	6,24
25		Beiträge zur gesetzlichen Unfallversicherung	519	0,82
26		Umlage für das Insolvenzgeld	(31)	/
27		Sonstige gesetzliche Aufwendungen 7)	-	-
28	D.1212	Aufwendungen für die betriebliche Altersversorgung ohne Entgeltumwandlung	1 119	1,77
29		Aufwendungen für betriebliche Ruhegeldzusagen	(565)	(0,90)
30		Zuwendungen an Pensionskassen	413	0,66
31		Zuwendungen an Unterstützungskassen	(39)	(0,06)
32		Beiträge zur Direktversicherung	/	/
33		Beiträge an Pensionsfonds	/	/
34		Beiträge an den Pensions-Sicherungs-Verein VVaG	(47)	(0,07)
35	D.122	Unterstellte Sozialbeiträge der Arbeitgeber (ohne Auszubildende) 8)	2 932	4,65
36	D.1221	Entgeltfortzahlung	2 344	3,72
37		Entgeltfortzahlung im Krankheitsfall	2 147	3,40
38		Arbeitgeberzuschüsse zum Mutterschaftsgeld 9)	197	0,31
39	D.1222	Unterstellte Sozialbeiträge zur Alters- und Gesundheitsvorsorge von Beamten	-	-
40	D.1223	Zahlungen an aus dem Unternehmen ausscheidende Arbeitnehmer	/	/
41		Entlassungsentschädigungen	/	/
42		Aufstockungsbeträge zum Bruttoverdienst im Rahmen der Altersteilzeit	(68)	(0,11)
43	D.1224	Sonstige freiwillige Sozialleistungen der Arbeitgeber	/	/
44	D.123	Sozialbeiträge der Arbeitgeber für Auszubildende	155	0,25
45	D.2	Kosten für die berufliche Aus- und Weiterbildung	184	0,29
46	D.3	Sonstige Aufwendungen 10)	212	(0,34)
47	D.4	Steuern auf die Lohnsumme oder Beschäftigtenzahl 11)	19	0,03
Nachrichtlich:				
48		Aufwendungen der Arbeitnehmer für betriebliche Altersversorgung	396	0,63
49		Lohnnebenkosten 12)	14 060	22,29
50		dar.: gesetzliche Lohnnebenkosten 13)	11 957	18,96
51		Personalnebenkosten insgesamt 14)	27 405	43,45
52		dar.: gesetzliche Personalnebenkosten 15)	13 187	20,91
53		Bruttoarbeitskosten je Vollzeiteinheit einschließlich Auszubildende	60 358	95,70
54		Bruttoarbeitskosten je geleistete Stunde der Beschäftigten (ohne Auszubildende)	40,01	
55		Nettoarbeitskosten je geleistete Stunde der Beschäftigten (einschl. Auszubildende)	38,31	

1) Harmonisierter Schlüssel der statistischen Ämter der Europäischen Union nach Verordnung (EG) 1737/2005.- 2) Laufend gezahltes Entgelt für die geleisteten Sachleistungen.- 3) Zahlungen, die im Allgemeinen nicht laufend mit jeder Lohn- und Gehaltszahlung geleistet werden.- 4) Unbare individuelle Leistungen und Zinsersparnisse.- 6) Zahlungen der Arbeitgeber an Versicherungsträger oder Bildung von Rückstellungen, um ihren Arbeitnehmern Anspruch auf Sozialleistungen der Arbeitgeber direkt an ihre Arbeitnehmer, d. h. ohne Zwischenschaltung eines Versicherungsträgers und ohne Rückstellungen zu bilden.- 9) Beiträge zur Ausgleichsabgabe nach Schwerbehindertengesetz (Teil 2 SGB IX).- 12) Arbeitskosten insg. abzüglich Bruttoverdienste (D.11). Entspricht den "indirekten Kosten".

Arbeitskosten je Vollzeiteinheit in Unternehmen mit ... Arbeitnehmern												Lfd. Nr.
davon mit ... bis ... Arbeitnehmern										50 und mehr		
10 - 49		50 - 249		250 - 499		500 - 999		1000 und mehr				
EUR	%	EUR	%	EUR	%	EUR	%	EUR	%	EUR	%	
(49 058)	100,00	57 525	100,00	60 239	100,00	74 127	100,00	76 210	100,00	65 393	100,00	1
(49 010)	99,90	57 509	99,97	60 231	99,99	74 127	100,00	76 201	99,99	65 383	99,98	2
/	/	/	/	/	/	-	-	9	0,01	/	/	3
(48 859)	99,59	57 125	99,31	59 888	99,42	73 648	99,35	75 628	99,24	64 941	99,31	4
(38 250)	77,97	44 602	77,53	46 723	77,56	58 603	79,06	58 762	77,11	50 794	77,68	5
(37 737)	76,92	43 898	76,31	46 221	76,73	57 883	78,09	58 155	76,31	50 146	76,68	6
28 387	(57,86)	33 161	57,65	34 931	57,99	42 358	57,14	40 864	53,62	36 872	56,39	7
/	/	(3 890)	6,76	4 162	6,91	6 533	8,81	7 981	10,47	5 408	8,27	8
/	/	/	/	/	/	2 061	2,78	1 571	2,06	(1 175)	(1,80)	9
/	/	/	/	/	/	/	/	37	0,05	(50)	(0,08)	10
(4 774)	(9,73)	6 048	10,51	6 513	10,81	7 832	10,57	7 721	10,13	6 834	10,45	11
(3 631)	(7,40)	4 654	8,09	5 007	8,31	6 120	8,26	5 986	7,86	5 284	8,08	12
1 120	(2,28)	1 298	2,26	1 372	2,28	1 621	2,19	1 566	2,05	1 429	2,19	13
/	/	/	/	/	/	/	/	169	0,22	120	0,18	14
/	/	(734)	(1,28)	(573)	(0,95)	1 118	1,51	1 553	2,04	981	1,50	15
/	/	(702)	(1,22)	(523)	(0,87)	951	1,28	1 233	1,62	851	1,30	16
/	/	(703)	(1,22)	(502)	(0,83)	(719)	(0,97)	607	0,80	649	0,99	17
(10 609)	21,63	12 524	21,77	13 165	21,86	15 045	20,30	16 865	22,13	14 147	21,63	18
8 328	(16,98)	9 810	17,05	10 235	16,99	11 703	15,79	12 712	16,68	10 927	16,71	19
7 794	(15,89)	8 826	15,34	9 315	15,46	10 520	14,19	10 917	14,32	9 711	14,85	20
3 592	(7,32)	4 082	7,10	4 191	6,96	5 051	6,81	5 224	6,85	4 547	6,95	21
/	/	/	/	/	/	/	/	83	0,11	(34)	(0,05)	22
404	0,82	496	0,86	523	0,87	636	0,86	652	0,85	562	0,86	23
3 366	(6,86)	3 730	6,48	4 056	6,73	4 230	5,71	4 396	5,77	4 033	6,17	24
(387)	0,79	494	0,86	519	0,86	572	0,77	610	0,80	540	0,83	25
/	/	25	0,04	26	0,04	32	0,04	35	0,05	29	0,04	26
-	-	-	-	-	-	-	-	-	-	-	-	27
/	/	/	(1,71)	(921)	(1,53)	1 183	1,60	1 796	2,36	1 216	1,86	28
/	/	/	/	/	/	/	/	928	1,22	(606)	(0,93)	29
/	/	/	(0,60)	(455)	(0,76)	/	/	668	0,88	465	0,71	30
/	/	/	/	/	/	/	/	99	0,13	(43)	(0,07)	31
/	/	/	/	/	/	/	/	38	0,05	/	/	32
/	/	(0)	(0,00)	-	-	-	-	4	0,01	1	0,00	33
/	/	/	/	/	/	77	0,10	59	0,08	(51)	(0,08)	34
/	/	2 534	4,41	2 802	4,65	3 177	4,29	4 012	5,26	3 061	4,68	35
(1 360)	(2,77)	2 102	3,65	2 579	4,28	2 914	3,93	2 884	3,78	2 507	3,83	36
(1 200)	(2,45)	1 919	3,34	2 390	3,97	2 692	3,63	2 651	3,48	2 304	3,52	37
160	0,33	183	0,32	190	0,31	222	0,30	233	0,31	203	0,31	38
-	-	-	-	-	-	-	-	-	-	-	-	39
/	/	/	/	/	/	(240)	(0,32)	1 099	1,44	533	0,81	40
/	/	/	/	/	/	185	0,25	903	1,18	(454)	(0,69)	41
/	/	/	/	/	/	/	/	196	0,26	(78)	(0,12)	42
/	/	/	/	/	/	(24)	(0,03)	30	0,04	/	/	43
/	/	(180)	(0,31)	(129)	(0,21)	(165)	(0,22)	141	0,19	159	0,24	44
/	/	(176)	/	/	/	(286)	(0,39)	193	0,25	200	0,31	45
/	/	(203)	/	/	/	/	/	369	0,48	231	(0,35)	46
/	/	21	0,04	21	0,03	21	0,03	21	0,03	21	0,03	47
/	/	(315)	(0,55)	(313)	(0,52)	411	0,55	637	0,84	414	0,63	48
(10 809)	22,03	12 924	22,47	13 516	22,44	15 525	20,94	17 448	22,89	14 599	22,32	49
9 297	18,95	11 129	19,35	12 043	19,99	13 620	18,37	13 962	18,32	12 398	18,96	50
/	(42,14)	24 364	42,35	25 307	42,01	31 769	42,86	35 347	46,38	28 521	43,61	51
10 285	20,97	12 247	21,29	13 286	22,06	15 075	20,34	15 387	20,19	13 668	20,90	52
(47 155)	96,12	54 561	94,85	58 135	96,51	70 789	95,50	73 522	96,47	62 535	95,63	53
(29,95)	/	37,21	/	37,05	/	46,71	/	49,17	/	41,76	/	54
(28,78)	/	35,33	/	35,77	/	44,60	/	47,42	/	39,95	/	55

stete Arbeitszeit (Bruttoverdienst abzüglich Sonderzahlungen, vermögenswirksame Leistungen, Vergütung für nicht gearbeitete Tage, n, Aktienoptionsprogramme, Belegschaftsaktien, Belegschaftseinrichtungen.- 5) Naturalleistungen, Firmenwagen, Personalrabatte, Job-Tickets alleistungen zu sichern.- 7) Arbeitgeberbeiträge zur Winterbeschäftigungs-Umlage nach Winterbeschäftigungs-Verordnung.- 8) Sozialleistungen im U2-Verfahren nach Aufwendungsausgleichsgesetz.- 10) Anwerbungskosten, vom Arbeitgeber gestellte Berufskleidung.- 11) sten" der Internationalen Arbeitsorganisation (ILO).- 13) Gesetzliche Arbeitgeberbeiträge zur Sozialversicherung, Entgeltfortzahlung, ume oder Beschäftigtenzahl.- 14) Arbeitskosten insgesamt abzüglich Entgelt für die geleistete Arbeitszeit.- 15) Gesetzliche Arbeitgeberbeiträge r, Steuern auf die Lohnsumme oder Beschäftigtenzahl.-

Arbeitskosten je Vollzeiteinheit 2020 nach Kostenarten, Wirtschaftszweigen und Unternehmensgrößenklassen
 Deutschland
 12 Tabakverarbeitung

Lfd. Nr.	Schlüssel 1)	Kostenart	10 und mehr	
			EUR	%
1		Bruttoarbeitskosten insgesamt	89 125	100,00
2	D	Nettoarbeitskosten (Bruttoarbeitskosten abzüglich Lohnsubventionen)	89 094	99,96
3	D.5	Lohnsubventionen (dem Arbeitgeber erstattete Lohn- und Gehaltszahlungen)	31	0,04
4	D.1	Arbeitnehmerentgelt	88 658	99,48
5	D.11	Bruttoverdienste	69 395	77,86
6	D.111	Bruttoverdienste (ohne Auszubildende)	69 050	77,48
7	D.11111	Entgelt für die geleistete Arbeitszeit 2)	47 530	53,33
8	D.11112	Sonderzahlungen insgesamt 3)	11 560	12,97
9		dar.: von persönlichen Leistungen und vom Unternehmenserfolg abhängig	2 391	2,68
10	D.1112	Leistungen zur Vermögensbildung der Arbeitnehmer	276	0,31
11	D.1113	Vergütung für nicht gearbeitete Tage	8 056	9,04
12		Urlaubsvergütung	6 252	7,01
13		Vergütung gesetzlicher Feiertage	1 693	1,90
14		Vergütung sonstiger betrieblicher oder tariflicher arbeitsfreier Tage	111	0,12
15	D.1114	Sachleistungen 4)	1 628	1,83
16		dar.: unbare individuelle Leistungen 5)	1 101	1,24
17	D.112	Bruttoverdienste der Auszubildenden	345	0,39
18	D.12	Sozialbeiträge der Arbeitgeber	19 263	21,61
19	D.121	Tatsächliche Sozialbeiträge der Arbeitgeber (ohne Auszubildende) 6)	14 838	16,65
20	D.1211	Gesetzliche Arbeitgeberbeiträge zur Sozialversicherung	12 512	14,04
21		Rentenversicherungsbeiträge	6 003	6,74
22		dar.: Aufstockungsbeiträge zur Rentenversicherung im Rahmen der Altersteilzeit	216	0,24
23		Arbeitslosenversicherungsbeiträge	761	0,85
24		Kranken- und Pflegeversicherungsbeiträge	5 296	5,94
25		Beiträge zur gesetzlichen Unfallversicherung	415	0,47
26		Umlage für das Insolvenzgeld	36	0,04
27		Sonstige gesetzliche Aufwendungen 7)	-	-
28	D.1212	Aufwendungen für die betriebliche Altersversorgung ohne Entgeltumwandlung	2 326	2,61
29		Aufwendungen für betriebliche Ruhegeldzusagen	1 508	1,69
30		Zuwendungen an Pensionskassen	314	0,35
31		Zuwendungen an Unterstützungskassen	66	0,07
32		Beiträge zur Direktversicherung	11	0,01
33		Beiträge an Pensionsfonds	-	-
34		Beiträge an den Pensions-Sicherungs-Verein VVaG	427	0,48
35	D.122	Unterstellte Sozialbeiträge der Arbeitgeber (ohne Auszubildende) 8)	4 339	4,87
36	D.1221	Entgeltfortzahlung	2 767	3,10
37		Entgeltfortzahlung im Krankheitsfall	2 519	2,83
38		Arbeitgeberzuschüsse zum Mutterschaftsgeld 9)	248	0,28
39	D.1222	Unterstellte Sozialbeiträge zur Alters- und Gesundheitsvorsorge von Beamten	-	-
40	D.1223	Zahlungen an aus dem Unternehmen ausscheidende Arbeitnehmer	1 544	1,73
41		Entlassungsentschädigungen	1 215	1,36
42		Aufstockungsbeträge zum Bruttoverdienst im Rahmen der Altersteilzeit	329	0,37
43	D.1224	Sonstige freiwillige Sozialleistungen der Arbeitgeber	28	0,03
44	D.123	Sozialbeiträge der Arbeitgeber für Auszubildende	86	0,10
45	D.2	Kosten für die berufliche Aus- und Weiterbildung	286	0,32
46	D.3	Sonstige Aufwendungen 10)	172	0,19
47	D.4	Steuern auf die Lohnsumme oder Beschäftigtenzahl 11)	9	0,01
		Nachrichtlich:		
48		Aufwendungen der Arbeitnehmer für betriebliche Altersversorgung	633	0,71
49		Lohnnebenkosten 12)	19 730	22,14
50		dar.: gesetzliche Lohnnebenkosten 13)	15 374	17,25
51		Personalnebenkosten insgesamt 14)	41 595	46,67
52		dar.: gesetzliche Personalnebenkosten 15)	16 981	19,05
53		Bruttoarbeitskosten je Vollzeiteinheit einschließlich Auszubildende	87 193	97,83
54		Bruttoarbeitskosten je geleistete Stunde der Beschäftigten (ohne Auszubildende)	56,19	
55		Nettoarbeitskosten je geleistete Stunde der Beschäftigten (einschl. Auszubildende)	54,95	

1) Harmonisierter Schlüssel der statistischen Ämter der Europäischen Union nach Verordnung (EG) 1737/2005.- 2) Laufend gezahltes Entgelt für die geleisteten Sachleistungen.- 3) Zahlungen, die im Allgemeinen nicht laufend mit jeder Lohn- und Gehaltszahlung geleistet werden.- 4) Unbare individuelle Leistungen und Zinsersparnisse.- 6) Zahlungen der Arbeitgeber an Versicherungsträger oder Bildung von Rückstellungen, um ihren Arbeitnehmern Anspruch auf Sozialleistungen der Arbeitgeber direkt an ihre Arbeitnehmer, d. h. ohne Zwischenschaltung eines Versicherungsträgers und ohne Rückstellungen zu bilden.- 9) Beiträge zur Ausgleichsabgabe nach Schwerbehindertengesetz (Teil 2 SGB IX).- 12) Arbeitskosten insg. abzüglich Bruttoverdienste (D.11). Entspricht den "indirekten Kosten".

Arbeitskosten je Vollzeiteinheit in Unternehmen mit ... Arbeitnehmern												Lfd. Nr.
davon mit ... bis ... Arbeitnehmern										50 und mehr		
10 - 49		50 - 249		250 - 499		500 - 999		1000 und mehr				
EUR	%	EUR	%	EUR	%	EUR	%	EUR	%	EUR	%	
/	100,00	.	.	62 268	100,00	90 217	100,00	1
/	100,00	.	.	62 268	100,00	90 185	99,96	2
-	-	-	-	-	-	-	-	.	.	32	0,04	3
/	99,99	.	.	61 654	99,01	89 738	99,47	4
/	81,26	.	.	47 330	76,01	70 204	77,82	5
/	81,26	.	.	46 996	75,47	69 849	77,42	6
/	66,86	.	.	34 360	55,18	47 946	53,15	7
(639)	/	.	.	4 580	7,35	11 845	13,13	8
(119)	/	.	.	484	0,78	2 451	2,72	9
/	/	.	.	90	0,14	281	0,31	10
/	11,29	.	.	6 423	10,31	8 127	9,01	11
/	8,72	.	.	4 850	7,79	6 307	6,99	12
/	2,52	.	.	1 389	2,23	1 706	1,89	13
(22)	/	.	.	184	0,30	113	0,13	14
/	/	.	.	1 543	2,48	1 650	1,83	15
/	/	.	.	835	1,34	1 110	1,23	16
-	-	.	.	334	0,54	354	0,39	17
8 839	(18,73)	.	.	14 324	23,00	19 535	21,65	18
(6 918)	(14,66)	.	.	9 920	15,93	15 044	16,68	19
(6 823)	(14,46)	.	.	8 634	13,87	12 660	14,03	20
(3 214)	(6,81)	.	.	4 357	7,00	6 076	6,73	21
-	-	-	-	290	0,47	-	-	.	.	221	0,25	22
(394)	(0,84)	.	.	524	0,84	771	0,85	23
(3 044)	(6,45)	.	.	3 426	5,50	5 354	5,93	24
/	0,32	.	.	302	0,48	422	0,47	25
(20)	(0,04)	.	.	26	0,04	37	0,04	26
-	-	-	-	-	-	-	-	-	-	-	-	27
(95)	/	.	.	1 285	2,06	2 384	2,64	28
-	-	.	.	472	0,76	1 547	1,72	29
(23)	/	-	-	523	0,84	321	0,36	30
-	-	-	-	242	0,39	-	-	-	-	68	0,07	31
(72)	/	.	.	23	0,04	-	-	-	-	10	0,01	32
-	-	-	-	-	-	-	-	-	-	-	-	33
-	-	.	.	26	0,04	438	0,49	34
1 921	/	.	.	4 321	6,94	4 402	4,88	35
1 897	/	.	.	2 790	4,48	2 790	3,09	36
1 751	/	.	.	2 590	4,16	2 539	2,81	37
(145)	(0,31)	.	.	200	0,32	250	0,28	38
-	-	-	-	-	-	-	-	-	-	-	-	39
-	-	.	.	1 520	2,44	1 585	1,76	40
-	-	.	.	814	1,31	1 247	1,38	41
-	-	.	.	706	1,13	338	0,37	42
(24)	/	-	-	11	0,02	28	0,03	43
-	-	.	.	83	0,13	88	0,10	44
(2)	/	.	.	371	0,60	293	0,32	45
-	-	.	.	233	0,37	177	0,20	46
(2)	/	.	.	10	0,02	9	0,01	47
(47)	/	.	.	293	0,47	648	0,72	48
8 844	(18,74)	.	.	14 938	23,99	20 014	22,18	49
8 722	(18,48)	.	.	11 517	18,50	15 547	17,23	50
(15 640)	(33,14)	.	.	27 908	44,82	42 271	46,85	51
(9 911)	(21,00)	.	.	12 822	20,59	17 165	19,03	52
/	100,00	.	.	60 685	97,46	88 211	97,78	53
/	/	.	.	39,06		56,97		54
/	/	.	.	38,07		55,67		55

stete Arbeitszeit (Bruttoverdienst abzüglich Sonderzahlungen, vermögenswirksame Leistungen, Vergütung für nicht gearbeitete Tage, n, Aktienoptionsprogramme, Belegschaftsaktien, Belegschaftseinrichtungen.- 5) Naturleistungen, Firmenwagen, Personalrabatte, Job-Tickets alle Leistungen zu sichern.- 7) Arbeitgeberbeiträge zur Winterbeschäftigungs-Umlage nach Winterbeschäftigungs-Verordnung.- 8) Sozialleistungen im U2-Verfahren nach Aufwendungsausgleichsgesetz.- 10) Anwerbungskosten, vom Arbeitgeber gestellte Berufskleidung.- 11) sten" der Internationalen Arbeitsorganisation (ILO).- 13) Gesetzliche Arbeitgeberbeiträge zur Sozialversicherung, Entgeltfortzahlung, ume oder Beschäftigtenzahl.- 14) Arbeitskosten insgesamt abzüglich Entgelt für die geleistete Arbeitszeit.- 15) Gesetzliche Arbeitgeberbeiträge a, Steuern auf die Lohnsumme oder Beschäftigtenzahl.-

Arbeitskosten je Vollzeiteinheit 2020 nach Kostenarten, Wirtschaftszweigen und Unternehmensgrößenklassen
 Deutschland
 13 Herstellung von Textilien

Lfd. Nr.	Schlüssel 1)	Kostenart	10 und mehr	
			EUR	%
1		Bruttoarbeitskosten insgesamt	48 814	100,00
2	D	Nettoarbeitskosten (Bruttoarbeitskosten abzüglich Lohnsubventionen)	48 787	99,94
3	D.5	Lohnsubventionen (dem Arbeitgeber erstattete Lohn- und Gehaltszahlungen)	/	/
4	D.1	Arbeitnehmerentgelt	48 637	99,64
5	D.11	Bruttoverdienste	38 362	78,59
6	D.111	Bruttoverdienste (ohne Auszubildende)	37 969	77,78
7	D.11111	Entgelt für die geleistete Arbeitszeit 2)	28 809	59,02
8	D.11112	Sonderzahlungen insgesamt 3)	3 668	7,51
9		dar.: von persönlichen Leistungen und vom Unternehmenserfolg abhängig	(1 141)	(2,34)
10	D.1112	Leistungen zur Vermögensbildung der Arbeitnehmer	102	0,21
11	D.1113	Vergütung für nicht gearbeitete Tage	4 943	10,13
12		Urlaubsvergütung	3 748	7,68
13		Vergütung gesetzlicher Feiertage	1 120	2,29
14		Vergütung sonstiger betrieblicher oder tariflicher arbeitsfreier Tage	(75)	(0,15)
15	D.1114	Sachleistungen 4)	(447)	(0,92)
16		dar.: unbare individuelle Leistungen 5)	(434)	(0,89)
17	D.112	Bruttoverdienste der Auszubildenden	393	0,80
18	D.12	Sozialbeiträge der Arbeitgeber	10 275	21,05
19	D.121	Tatsächliche Sozialbeiträge der Arbeitgeber (ohne Auszubildende) 6)	8 044	16,48
20	D.1211	Gesetzliche Arbeitgeberbeiträge zur Sozialversicherung	7 512	15,39
21		Rentenversicherungsbeiträge	3 440	7,05
22		dar.: Aufstockungsbeiträge zur Rentenversicherung im Rahmen der Altersteilzeit	(16)	(0,03)
23		Arbeitslosenversicherungsbeiträge	414	0,85
24		Kranken- und Pflegeversicherungsbeiträge	3 190	6,54
25		Beiträge zur gesetzlichen Unfallversicherung	446	0,91
26		Umlage für das Insolvenzgeld	21	0,04
27		Sonstige gesetzliche Aufwendungen 7)	-	-
28	D.1212	Aufwendungen für die betriebliche Altersversorgung ohne Entgeltumwandlung	/	/
29		Aufwendungen für betriebliche Ruhegeldzusagen	/	/
30		Zuwendungen an Pensionskassen	/	/
31		Zuwendungen an Unterstützungskassen	/	/
32		Beiträge zur Direktversicherung	(88)	(0,18)
33		Beiträge an Pensionsfonds	/	/
34		Beiträge an den Pensions-Sicherungs-Verein VVaG	/	/
35	D.122	Unterstellte Sozialbeiträge der Arbeitgeber (ohne Auszubildende) 8)	2 130	4,36
36	D.1221	Entgeltfortzahlung	1 688	3,46
37		Entgeltfortzahlung im Krankheitsfall	1 537	3,15
38		Arbeitgeberzuschüsse zum Mutterschaftsgeld 9)	151	0,31
39	D.1222	Unterstellte Sozialbeiträge zur Alters- und Gesundheitsvorsorge von Beamten	-	-
40	D.1223	Zahlungen an aus dem Unternehmen ausscheidende Arbeitnehmer	/	/
41		Entlassungsentschädigungen	/	/
42		Aufstockungsbeträge zum Bruttoverdienst im Rahmen der Altersteilzeit	(38)	(0,08)
43	D.1224	Sonstige freiwillige Sozialleistungen der Arbeitgeber	/	/
44	D.123	Sozialbeiträge der Arbeitgeber für Auszubildende	102	0,21
45	D.2	Kosten für die berufliche Aus- und Weiterbildung	(97)	0,20
46	D.3	Sonstige Aufwendungen 10)	/	(0,12)
47	D.4	Steuern auf die Lohnsumme oder Beschäftigtenzahl 11)	22	0,04
Nachrichtlich:				
48		Aufwendungen der Arbeitnehmer für betriebliche Altersversorgung	271	0,55
49		Lohnnebenkosten 12)	10 453	21,41
50		dar.: gesetzliche Lohnnebenkosten 13)	9 323	19,10
51		Personalnebenkosten insgesamt 14)	20 005	40,98
52		dar.: gesetzliche Personalnebenkosten 15)	10 341	21,18
53		Bruttoarbeitskosten je Vollzeiteinheit einschließlich Auszubildende	47 305	96,91
54		Bruttoarbeitskosten je geleistete Stunde der Beschäftigten (ohne Auszubildende)	31,81	
55		Nettoarbeitskosten je geleistete Stunde der Beschäftigten (einschl. Auszubildende)	30,83	

1) Harmonisierter Schlüssel der statistischen Ämter der Europäischen Union nach Verordnung (EG) 1737/2005.- 2) Laufend gezahltes Entgelt für die geleisteten Sachleistungen.- 3) Zahlungen, die im Allgemeinen nicht laufend mit jeder Lohn- und Gehaltszahlung geleistet werden.- 4) Unbare individuelle Leistungen und Zinsersparnisse.- 6) Zahlungen der Arbeitgeber an Versicherungsträger oder Bildung von Rückstellungen, um ihren Arbeitnehmern Anspruch auf Sozialleistungen der Arbeitgeber direkt an ihre Arbeitnehmer, d. h. ohne Zwischenschaltung eines Versicherungsträgers und ohne Rückstellungen zu bilden.- 9) Beiträge zur Ausgleichsabgabe nach Schwerbehindertengesetz (Teil 2 SGB IX).- 12) Arbeitskosten insg. abzüglich Bruttoverdienste (D.11). Entspricht den "indirekten Kosten".

Arbeitskosten je Vollzeitereinheit in Unternehmen mit ... Arbeitnehmern												Lfd. Nr.
davon mit ... bis ... Arbeitnehmern										50 und mehr		
10 - 49		50 - 249		250 - 499		500 - 999		1000 und mehr				
EUR	%	EUR	%	EUR	%	EUR	%	EUR	%	EUR	%	
40 614	100,00	46 321	100,00	54 529	100,00	(56 840)	100,00	91 664	100,00	51 223	100,00	1
40 580	99,91	46 302	99,96	54 470	99,89	(56 828)	99,98	91 664	100,00	51 198	99,95	2
/	/	/	/	/	/	/	/	-	-	/	/	3
40 514	99,75	46 137	99,60	54 333	99,64	(56 533)	99,46	91 407	99,72	51 022	99,61	4
31 769	78,22	36 308	78,38	43 383	79,56	(44 424)	78,16	72 474	79,07	40 298	78,67	5
31 655	77,94	35 848	77,39	42 844	78,57	(43 964)	77,35	72 028	78,58	39 823	77,74	6
24 831	61,14	27 494	59,36	32 594	59,77	32 005	56,31	48 326	52,72	29 978	58,52	7
/	/	3 058	6,60	(4 187)	(7,68)	/	(9,86)	14 017	15,29	4 077	7,96	8
/	/	/	/	/	/	(1 308)	2,30	11 901	12,98	1 231	2,40	9
/	/	106	0,23	/	/	(98)	0,17	72	0,08	106	0,21	10
4 022	9,90	4 758	10,27	5 520	10,12	(5 734)	10,09	8 969	9,78	5 213	10,18	11
3 023	7,44	3 623	7,82	4 189	7,68	(4 317)	7,60	6 814	7,43	3 961	7,73	12
949	2,34	1 062	2,29	1 243	2,28	1 346	2,37	1 981	2,16	1 170	2,28	13
/	/	/	/	/	/	/	(0,13)	175	0,19	(82)	(0,16)	14
/	/	(432)	(0,93)	/	/	(523)	0,92	644	0,70	(449)	(0,88)	15
/	/	(417)	(0,90)	/	/	(464)	0,82	644	0,70	(433)	(0,85)	16
/	/	(460)	0,99	(539)	(0,99)	460	0,81	446	0,49	475	0,93	17
(8 745)	21,53	9 828	21,22	10 951	20,08	12 109	21,30	18 932	20,65	10 724	20,94	18
(6 898)	16,98	7 706	16,64	8 784	16,11	(9 630)	16,94	13 366	14,58	8 380	16,36	19
6 457	15,90	7 203	15,55	8 361	15,33	8 624	15,17	12 330	13,45	7 821	15,27	20
2 921	7,19	3 293	7,11	3 858	7,07	4 017	7,07	5 707	6,23	3 593	7,01	21
/	/	/	/	/	/	(28)	0,05	102	0,11	(19)	(0,04)	22
347	0,85	396	0,86	463	0,85	494	0,87	708	0,77	434	0,85	23
2 811	6,92	3 059	6,60	3 527	6,47	3 519	6,19	5 169	5,64	3 302	6,45	24
(360)	0,89	435	0,94	490	0,90	(569)	1,00	711	0,78	471	0,92	25
(19)	0,05	20	0,04	23	0,04	25	0,04	36	0,04	22	0,04	26
-	-	-	-	-	-	-	-	-	-	-	-	27
/	/	/	/	/	/	/	(1,77)	1 035	1,13	/	/	28
/	/	/	/	/	/	/	(1,21)	848	0,92	/	/	29
/	/	/	/	/	/	/	(0,03)	10	0,01	/	/	30
/	/	/	/	/	/	/	-	-	-	/	/	31
/	/	(86)	(0,19)	/	/	/	(0,39)	32	0,03	(81)	(0,16)	32
-	-	/	/	/	/	/	-	-	-	/	/	33
/	/	/	/	/	/	/	(0,15)	146	0,16	/	/	34
/	/	2 000	4,32	(2 033)	3,73	2 362	4,15	5 462	5,96	2 222	4,34	35
(1 214)	2,99	1 750	3,78	(1 833)	3,36	2 044	3,60	2 419	2,64	1 827	3,57	36
(1 086)	(2,67)	1 604	3,46	(1 665)	3,05	1 870	3,29	2 181	2,38	1 669	3,26	37
127	0,31	146	0,32	168	0,31	174	0,31	238	0,26	158	0,31	38
-	-	-	-	-	-	-	-	-	-	-	-	39
/	/	/	/	/	/	(314)	0,55	3 023	3,30	(386)	(0,75)	40
/	/	/	/	/	/	(216)	0,38	2 780	3,03	(339)	(0,66)	41
/	/	/	/	/	/	/	(0,17)	243	0,27	(47)	(0,09)	42
/	/	/	/	/	/	/	(0,01)	19	0,02	/	/	43
/	/	(122)	(0,26)	(134)	(0,25)	117	0,21	105	0,11	123	0,24	44
/	/	(99)	(0,21)	/	/	/	(0,39)	201	0,22	113	0,22	45
/	/	/	/	/	/	/	(0,11)	34	0,04	(64)	(0,12)	46
(15)	(0,04)	23	0,05	23	0,04	24	0,04	23	0,02	23	0,05	47
/	/	(262)	(0,57)	/	/	(290)	0,51	415	0,45	289	0,56	48
(8 845)	21,78	10 012	21,62	11 146	20,44	12 416	21,84	19 190	20,93	10 925	21,33	49
7 716	19,00	9 099	19,64	10 351	18,98	10 808	19,02	14 877	16,23	9 795	19,12	50
(15 784)	38,86	18 826	40,64	21 935	40,23	(24 835)	43,69	43 338	47,28	21 245	41,48	51
8 636	21,26	10 039	21,67	11 460	21,02	12 037	21,18	16 753	18,28	10 842	21,17	52
40 119	98,78	44 600	96,29	52 398	96,09	(55 039)	96,83	89 605	97,75	49 363	96,37	53
26,50		30,30		36,04		37,00		53,98		33,36		54
26,17		29,18		34,62		35,80		52,79		32,16		55

stete Arbeitszeit (Bruttoverdienst abzüglich Sonderzahlungen, vermögenswirksame Leistungen, Vergütung für nicht gearbeitete Tage, n, Aktienoptionsprogramme, Belegschaftsaktien, Belegschaftseinrichtungen.- 5) Naturalleistungen, Firmenwagen, Personalrabatte, Job-Tickets alleistungen zu sichern.- 7) Arbeitgeberbeiträge zur Winterbeschäftigungs-Umlage nach Winterbeschäftigungs-Verordnung.- 8) Sozialleistungen im U2-Verfahren nach Aufwendungsausgleichsgesetz.- 10) Anwerbungskosten, vom Arbeitgeber gestellte Berufskleidung.- 11) sten" der Internationalen Arbeitsorganisation (ILO).- 13) Gesetzliche Arbeitgeberbeiträge zur Sozialversicherung, Entgeltfortzahlung, ume oder Beschäftigtenzahl.- 14) Arbeitskosten insgesamt abzüglich Entgelt für die geleistete Arbeitszeit.- 15) Gesetzliche Arbeitgeberbeiträge 1, Steuern auf die Lohnsumme oder Beschäftigtenzahl.-

Arbeitskosten je Vollzeiteinheit 2020 nach Kostenarten, Wirtschaftszweigen und Unternehmensgrößenklassen
 Deutschland
 14 Herstellung von Bekleidung

Lfd. Nr.	Schlüssel 1)	Kostenart	10 und mehr	
			EUR	%
1		Bruttoarbeitskosten insgesamt	54 163	100,00
2	D	Nettoarbeitskosten (Bruttoarbeitskosten abzüglich Lohnsubventionen)	54 127	99,93
3	D.5	Lohnsubventionen (dem Arbeitgeber erstattete Lohn- und Gehaltszahlungen)	/	/
4	D.1	Arbeitnehmerentgelt	53 885	99,49
5	D.11	Bruttoverdienste	42 902	79,21
6	D.111	Bruttoverdienste (ohne Auszubildende)	42 440	78,36
7	D.11111	Entgelt für die geleistete Arbeitszeit 2)	31 292	57,77
8	D.11112	Sonderzahlungen insgesamt 3)	(4 506)	8,32
9		dar.: von persönlichen Leistungen und vom Unternehmenserfolg abhängig	(1 473)	(2,72)
10	D.1112	Leistungen zur Vermögensbildung der Arbeitnehmer	93	0,17
11	D.1113	Vergütung für nicht gearbeitete Tage	5 609	10,36
12		Urlaubsvergütung	4 221	7,79
13		Vergütung gesetzlicher Feiertage	1 266	2,34
14		Vergütung sonstiger betrieblicher oder tariflicher arbeitsfreier Tage	(121)	(0,22)
15	D.1114	Sachleistungen 4)	940	1,74
16		dar.: unbare individuelle Leistungen 5)	798	1,47
17	D.112	Bruttoverdienste der Auszubildenden	(462)	(0,85)
18	D.12	Sozialbeiträge der Arbeitgeber	10 983	20,28
19	D.121	Tatsächliche Sozialbeiträge der Arbeitgeber (ohne Auszubildende) 6)	8 436	15,58
20	D.1211	Gesetzliche Arbeitgeberbeiträge zur Sozialversicherung	7 984	14,74
21		Rentenversicherungsbeiträge	3 794	7,00
22		dar.: Aufstockungsbeiträge zur Rentenversicherung im Rahmen der Altersteilzeit	31	(0,06)
23		Arbeitslosenversicherungsbeiträge	449	0,83
24		Kranken- und Pflegeversicherungsbeiträge	3 385	6,25
25		Beiträge zur gesetzlichen Unfallversicherung	324	0,60
26		Umlage für das Insolvenzgeld	/	/
27		Sonstige gesetzliche Aufwendungen 7)	-	-
28	D.1212	Aufwendungen für die betriebliche Altersversorgung ohne Entgeltumwandlung	/	/
29		Aufwendungen für betriebliche Ruhegeldzusagen	/	/
30		Zuwendungen an Pensionskassen	/	/
31		Zuwendungen an Unterstützungskassen	/	/
32		Beiträge zur Direktversicherung	/	/
33		Beiträge an Pensionsfonds	/	/
34		Beiträge an den Pensions-Sicherungs-Verein VVaG	(31)	(0,06)
35	D.122	Unterstellte Sozialbeiträge der Arbeitgeber (ohne Auszubildende) 8)	2 433	4,49
36	D.1221	Entgeltfortzahlung	1 643	3,03
37		Entgeltfortzahlung im Krankheitsfall	1 478	2,73
38		Arbeitgeberzuschüsse zum Mutterschaftsgeld 9)	165	0,30
39	D.1222	Unterstellte Sozialbeiträge zur Alters- und Gesundheitsvorsorge von Beamten	-	-
40	D.1223	Zahlungen an aus dem Unternehmen ausscheidende Arbeitnehmer	/	/
41		Entlassungsentschädigungen	/	/
42		Aufstockungsbeträge zum Bruttoverdienst im Rahmen der Altersteilzeit	59	(0,11)
43	D.1224	Sonstige freiwillige Sozialleistungen der Arbeitgeber	(17)	(0,03)
44	D.123	Sozialbeiträge der Arbeitgeber für Auszubildende	(114)	(0,21)
45	D.2	Kosten für die berufliche Aus- und Weiterbildung	(172)	(0,32)
46	D.3	Sonstige Aufwendungen 10)	(68)	(0,13)
47	D.4	Steuern auf die Lohnsumme oder Beschäftigtenzahl 11)	37	0,07
Nachrichtlich:				
48		Aufwendungen der Arbeitnehmer für betriebliche Altersversorgung	365	0,67
49		Lohnnebenkosten 12)	11 261	20,79
50		dar.: gesetzliche Lohnnebenkosten 13)	9 778	18,05
51		Personalnebenkosten insgesamt 14)	22 871	42,23
52		dar.: gesetzliche Personalnebenkosten 15)	10 930	20,18
53		Bruttoarbeitskosten je Vollzeiteinheit einschließlich Auszubildende	52 162	96,31
54		Bruttoarbeitskosten je geleistete Stunde der Beschäftigten (ohne Auszubildende)	35,05	
55		Nettoarbeitskosten je geleistete Stunde der Beschäftigten (einschl. Auszubildende)	33,76	

1) Harmonisierter Schlüssel der statistischen Ämter der Europäischen Union nach Verordnung (EG) 1737/2005.- 2) Laufend gezahltes Entgelt für die geleisteten Sachleistungen.- 3) Zahlungen, die im Allgemeinen nicht laufend mit jeder Lohn- und Gehaltszahlung geleistet werden.- 4) Unbare individuelle Leistungen und Zinsersparnisse.- 6) Zahlungen der Arbeitgeber an Versicherungsträger oder Bildung von Rückstellungen, um ihren Arbeitnehmern Anspruch auf Sozialleistungen der Arbeitgeber direkt an ihre Arbeitnehmer, d. h. ohne Zwischenschaltung eines Versicherungsträgers und ohne Rückstellungen zu bilden.- 9) Beiträge zur Ausgleichsabgabe nach Schwerbehindertengesetz (Teil 2 SGB IX).- 12) Arbeitskosten insg. abzüglich Bruttoverdienste (D.11). Entspricht den "indirekten Kosten".

Arbeitskosten je Vollzeiteinheit in Unternehmen mit ... Arbeitnehmern												Lfd. Nr.
davon mit ... bis ... Arbeitnehmern										50 und mehr		
10 - 49		50 - 249		250 - 499		500 - 999		1000 und mehr				
EUR	%	EUR	%	EUR	%	EUR	%	EUR	%	EUR	%	
(40 145)	100,00	46 470	100,00	66 566	100,00	63 624	100,00	59 558	100,00	56 537	100,00	1
(40 012)	99,67	46 430	99,92	66 551	99,98	63 616	99,99	59 556	100,00	56 517	99,96	2
/	/	/	/	/	/	9	0,01	2	0,00	/	/	3
(40 089)	99,86	46 312	99,66	66 316	99,63	63 223	99,37	59 013	99,09	56 222	99,44	4
(32 283)	80,41	36 836	79,27	(53 076)	79,73	48 843	76,77	47 273	79,37	44 701	79,06	5
(31 987)	79,68	36 351	78,23	(52 483)	78,84	48 289	75,90	46 881	78,72	44 210	78,20	6
(25 542)	63,62	27 723	59,66	38 048	57,16	34 759	54,63	32 977	55,37	32 266	57,07	7
/	/	/	(6,42)	/	(9,65)	5 995	9,42	5 928	9,95	4 912	8,69	8
/	/	/	/	/	/	2 802	4,40	2 569	4,31	(1 581)	(2,80)	9
/	/	(112)	(0,24)	(125)	0,19	93	0,15	79	0,13	103	0,18	10
/	9,75	4 874	10,49	(6 749)	10,14	6 503	10,22	6 381	10,71	5 896	10,43	11
/	7,35	3 673	7,90	(5 204)	7,82	4 922	7,74	4 685	7,87	4 437	7,85	12
(952)	2,37	1 119	2,41	(1 523)	2,29	1 431	2,25	1 390	2,33	1 319	2,33	13
/	/	/	/	/	/	150	0,24	305	0,51	(140)	(0,25)	14
/	/	/	(1,42)	1 136	1,71	939	1,48	1 516	2,55	1 033	1,83	15
/	/	/	(1,41)	(872)	1,31	797	1,25	1 191	2,00	868	1,53	16
/	/	(484)	(1,04)	(593)	/	553	0,87	392	0,66	490	0,87	17
(7 807)	(19,45)	9 477	20,39	13 241	19,89	14 380	22,60	11 740	19,71	11 522	20,38	18
(6 439)	(16,04)	7 468	16,07	10 124	15,21	9 439	14,84	9 245	15,52	8 775	15,52	19
(6 049)	(15,07)	7 344	15,80	9 190	13,81	8 775	13,79	8 769	14,72	8 312	14,70	20
(2 867)	(7,14)	3 432	7,39	4 399	6,61	4 134	6,50	4 241	7,12	3 951	6,99	21
/	/	/	/	/	/	115	0,18	53	0,09	36	(0,06)	22
/	(0,77)	401	0,86	534	0,80	506	0,80	513	0,86	473	0,84	23
/	(6,45)	3 176	6,83	3 816	5,73	3 715	5,84	3 681	6,18	3 520	6,23	24
(208)	(0,52)	(315)	(0,68)	(413)	0,62	394	0,62	308	0,52	344	0,61	25
/	/	20	0,04	28	0,04	25	0,04	26	0,04	24	0,04	26
-	-	-	-	-	-	-	-	-	-	-	-	27
/	/	/	/	/	/	664	1,04	476	0,80	/	/	28
/	/	/	/	/	/	462	0,73	89	0,15	/	/	29
/	/	/	/	/	/	7	0,01	5	0,01	(13)	(0,02)	30
/	/	/	/	/	/	36	0,06	2	0,00	/	/	31
/	/	/	/	/	/	131	0,21	323	0,54	140	(0,25)	32
-	-	/	/	-	-	-	-	-	-	/	/	33
/	/	/	/	/	/	28	0,04	58	0,10	(36)	(0,06)	34
/	(3,22)	(1 885)	(4,06)	/	/	4 793	7,53	2 400	4,03	2 626	4,64	35
/	(3,10)	(1 337)	2,88	1 973	(2,96)	2 074	3,26	1 860	3,12	1 710	3,02	36
/	(2,81)	(1 187)	(2,55)	1 780	(2,67)	1 897	2,98	1 673	2,81	1 537	2,72	37
(119)	(0,30)	150	0,32	193	0,29	177	0,28	187	0,31	173	0,31	38
-	-	-	-	-	-	-	-	-	-	-	-	39
/	/	/	/	/	/	2 718	4,27	477	0,80	/	/	40
/	/	/	/	/	/	2 634	4,14	337	0,57	/	/	41
-	-	/	/	/	/	84	0,13	140	0,23	69	(0,12)	42
-	-	/	/	/	/	0	0,00	64	0,11	(20)	(0,04)	43
/	/	(123)	(0,27)	(135)	/	148	0,23	95	0,16	121	0,21	44
/	/	/	/	/	/	179	0,28	369	0,62	(196)	(0,35)	45
/	/	/	/	/	/	184	0,29	136	0,23	(79)	(0,14)	46
/	/	40	0,09	40	(0,06)	39	0,06	40	0,07	39	0,07	47
/	/	(265)	(0,57)	(551)	0,83	509	0,80	433	0,73	403	0,71	48
(7 863)	(19,59)	9 634	20,73	13 490	20,27	14 781	23,23	12 285	20,63	11 836	20,94	49
(7 391)	(18,41)	8 843	19,03	11 338	17,03	11 036	17,35	10 763	18,07	10 183	18,01	50
/	36,38	18 746	40,34	28 518	42,84	28 865	45,37	26 581	44,63	24 271	42,93	51
(8 269)	(20,60)	9 839	21,17	12 726	19,12	12 319	19,36	12 058	20,25	11 381	20,13	52
(38 698)	96,39	44 568	95,91	63 805	95,85	61 145	96,10	57 924	97,26	54 440	96,29	53
(26,73)		29,96		41,72		40,20		39,47		36,41		54
(25,74)		28,78		39,98		38,63		38,37		35,07		55

stete Arbeitszeit (Bruttoverdienst abzüglich Sonderzahlungen, vermögenswirksame Leistungen, Vergütung für nicht gearbeitete Tage, n, Aktienoptionsprogramme, Belegschaftsaktien, Belegschaftseinrichtungen.- 5) Naturalleistungen, Firmenwagen, Personalrabatte, Job-Tickets alleistungen zu sichern.- 7) Arbeitgeberbeiträge zur Winterbeschäftigungs-Umlage nach Winterbeschäftigungs-Verordnung.- 8) Sozialleistungen im U2-Verfahren nach Aufwendungsausgleichsgesetz.- 10) Anwerbungskosten, vom Arbeitgeber gestellte Berufskleidung.- 11) sten" der Internationalen Arbeitsorganisation (ILO).- 13) Gesetzliche Arbeitgeberbeiträge zur Sozialversicherung, Entgeltfortzahlung, ume oder Beschäftigtenzahl.- 14) Arbeitskosten insgesamt abzüglich Entgelt für die geleistete Arbeitszeit.- 15) Gesetzliche Arbeitgeberbeiträge r, Steuern auf die Lohnsumme oder Beschäftigtenzahl.-

Arbeitskosten je Vollzeiteinheit 2020 nach Kostenarten, Wirtschaftszweigen und Unternehmensgrößenklassen
 Deutschland
 15 Herstellung von Leder, Lederwaren und Schuhen

Lfd. Nr.	Schlüssel 1)	Kostenart	10 und mehr	
			EUR	%
1		Bruttoarbeitskosten insgesamt	43 095	100,00
2	D	Nettoarbeitskosten (Bruttoarbeitskosten abzüglich Lohnsubventionen)	43 071	99,95
3	D.5	Lohnsubventionen (dem Arbeitgeber erstattete Lohn- und Gehaltszahlungen)	/	/
4	D.1	Arbeitnehmerentgelt	42 956	99,68
5	D.11	Bruttoverdienste	33 697	78,19
6	D.111	Bruttoverdienste (ohne Auszubildende)	33 381	77,46
7	D.11111	Entgelt für die geleistete Arbeitszeit 2)	25 153	58,37
8	D.11112	Sonderzahlungen insgesamt 3)	3 178	7,38
9		dar.: von persönlichen Leistungen und vom Unternehmenserfolg abhängig	(480)	(1,11)
10	D.1112	Leistungen zur Vermögensbildung der Arbeitnehmer	(123)	(0,28)
11	D.1113	Vergütung für nicht gearbeitete Tage	4 518	10,48
12		Urlaubsvergütung	3 169	7,35
13		Vergütung gesetzlicher Feiertage	990	2,30
14		Vergütung sonstiger betrieblicher oder tariflicher arbeitsfreier Tage	359	0,83
15	D.1114	Sachleistungen 4)	(410)	(0,95)
16		dar.: unbare individuelle Leistungen 5)	(406)	(0,94)
17	D.112	Bruttoverdienste der Auszubildenden	(316)	(0,73)
18	D.12	Sozialbeiträge der Arbeitgeber	9 260	21,49
19	D.121	Tatsächliche Sozialbeiträge der Arbeitgeber (ohne Auszubildende) 6)	7 453	17,29
20	D.1211	Gesetzliche Arbeitgeberbeiträge zur Sozialversicherung	7 091	16,45
21		Rentenversicherungsbeiträge	3 207	7,44
22		dar.: Aufstockungsbeiträge zur Rentenversicherung im Rahmen der Altersteilzeit	/	/
23		Arbeitslosenversicherungsbeiträge	376	0,87
24		Kranken- und Pflegeversicherungsbeiträge	3 019	7,01
25		Beiträge zur gesetzlichen Unfallversicherung	470	1,09
26		Umlage für das Insolvenzgeld	19	0,04
27		Sonstige gesetzliche Aufwendungen 7)	-	-
28	D.1212	Aufwendungen für die betriebliche Altersversorgung ohne Entgeltumwandlung	(362)	(0,84)
29		Aufwendungen für betriebliche Ruhegeldzusagen	/	/
30		Zuwendungen an Pensionskassen	/	/
31		Zuwendungen an Unterstützungskassen	/	/
32		Beiträge zur Direktversicherung	/	/
33		Beiträge an Pensionsfonds	1	0,00
34		Beiträge an den Pensions-Sicherungs-Verein VVaG	/	/
35	D.122	Unterstellte Sozialbeiträge der Arbeitgeber (ohne Auszubildende) 8)	1 727	4,01
36	D.1221	Entgeltfortzahlung	1 416	3,29
37		Entgeltfortzahlung im Krankheitsfall	1 277	2,96
38		Arbeitgeberzuschüsse zum Mutterschaftsgeld 9)	139	0,32
39	D.1222	Unterstellte Sozialbeiträge zur Alters- und Gesundheitsvorsorge von Beamten	-	-
40	D.1223	Zahlungen an aus dem Unternehmen ausscheidende Arbeitnehmer	(283)	(0,66)
41		Entlassungsentschädigungen	(252)	(0,59)
42		Aufstockungsbeträge zum Bruttoverdienst im Rahmen der Altersteilzeit	/	/
43	D.1224	Sonstige freiwillige Sozialleistungen der Arbeitgeber	/	/
44	D.123	Sozialbeiträge der Arbeitgeber für Auszubildende	(79)	(0,18)
45	D.2	Kosten für die berufliche Aus- und Weiterbildung	(73)	(0,17)
46	D.3	Sonstige Aufwendungen 10)	31	0,07
47	D.4	Steuern auf die Lohnsumme oder Beschäftigtenzahl 11)	34	0,08
48		Nachrichtlich: Aufwendungen der Arbeitnehmer für betriebliche Altersversorgung	(212)	(0,49)
49		Lohnnebenkosten 12)	9 398	21,81
50		dar.: gesetzliche Lohnnebenkosten 13)	8 619	20,00
51		Personalnebenkosten insgesamt 14)	17 942	41,63
52		dar.: gesetzliche Personalnebenkosten 15)	9 530	22,11
53		Bruttoarbeitskosten je Vollzeiteinheit einschließlich Auszubildende	41 883	97,19
54		Bruttoarbeitskosten je geleistete Stunde der Beschäftigten (ohne Auszubildende)	29,04	
55		Nettoarbeitskosten je geleistete Stunde der Beschäftigten (einschl. Auszubildende)	28,19	

1) Harmonisierter Schlüssel der statistischen Ämter der Europäischen Union nach Verordnung (EG) 1737/2005.- 2) Laufend gezahltes Entgelt für die geleisteten Sachleistungen.- 3) Zahlungen, die im Allgemeinen nicht laufend mit jeder Lohn- und Gehaltszahlung geleistet werden.- 4) Unbare individuelle Leistungen und Zinsersparnisse.- 6) Zahlungen der Arbeitgeber an Versicherungsträger oder Bildung von Rückstellungen, um ihren Arbeitnehmern Anspruch auf Sozialleistungen der Arbeitgeber direkt an ihre Arbeitnehmer, d. h. ohne Zwischenschaltung eines Versicherungsträgers und ohne Rückstellungen zu bilden.- 9) Beiträge zur Ausgleichsabgabe nach Schwerbehindertengesetz (Teil 2 SGB IX).- 12) Arbeitskosten insg. abzüglich Bruttoverdienste (D.11). Entspricht den "indirekten Kosten".- 13) gesetzliche Lohnnebenkosten.- 14) Personalnebenkosten insgesamt.- 15) gesetzliche Personalnebenkosten.- 16) Zahlungen der Arbeitgeber an Versicherungsträger oder Bildung von Rückstellungen, um ihren Arbeitnehmern Anspruch auf Sozialleistungen der Arbeitgeber direkt an ihre Arbeitnehmer, d. h. ohne Zwischenschaltung eines Versicherungsträgers und ohne Rückstellungen zu bilden.- 17) Beiträge zur Ausgleichsabgabe nach Schwerbehindertengesetz (Teil 2 SGB IX).- 18) Arbeitskosten insg. abzüglich Bruttoverdienste (D.11). Entspricht den "indirekten Kosten".- 19) Beiträge zur Ausgleichsabgabe nach Schwerbehindertengesetz (Teil 2 SGB IX).- 20) Zahlungen der Arbeitgeber an Versicherungsträger oder Bildung von Rückstellungen, um ihren Arbeitnehmern Anspruch auf Sozialleistungen der Arbeitgeber direkt an ihre Arbeitnehmer, d. h. ohne Zwischenschaltung eines Versicherungsträgers und ohne Rückstellungen zu bilden.- 21) Beiträge zur Ausgleichsabgabe nach Schwerbehindertengesetz (Teil 2 SGB IX).

Arbeitskosten je Vollzeiteinheit in Unternehmen mit ... Arbeitnehmern												Lfd. Nr.
davon mit ... bis ... Arbeitnehmern										50 und mehr		
10 - 49		50 - 249		250 - 499		500 - 999		1000 und mehr				
EUR	%	EUR	%	EUR	%	EUR	%	EUR	%	EUR	%	
35 195	100,00	44 286	100,00	.	.	45 651	100,00	1
35 168	99,92	44 286	100,00	.	.	45 628	99,95	2
/	/	-	-	-	-	22	0,05	3
35 129	99,81	44 165	99,73	.	.	45 489	99,65	4
27 986	79,52	34 830	78,65	.	.	35 545	77,86	5
27 680	78,65	34 595	78,12	.	.	35 226	77,16	6
22 713	64,53	26 690	60,27	.	.	25 942	56,83	7
/	/	3 347	7,56	.	.	3 924	8,60	8
/	/	-	-	.	.	(611)	(1,34)	9
/	/	234	0,53	.	.	(133)	(0,29)	10
(3 677)	10,45	4 021	9,08	.	.	4 790	10,49	11
(2 799)	7,95	2 995	6,76	.	.	3 288	7,20	12
860	2,44	1 026	2,32	.	.	1 033	2,26	13
/	/	-	-	.	.	469	1,03	14
/	/	302	0,68	.	.	/	/	15
/	/	302	0,68	.	.	/	/	16
/	/	235	0,53	.	.	(319)	(0,70)	17
(7 143)	20,30	9 335	21,08	.	.	9 944	21,78	18
(6 092)	17,31	7 661	17,30	.	.	7 893	17,29	19
(5 834)	16,58	7 640	17,25	.	.	7 497	16,42	20
(2 672)	7,59	3 387	7,65	.	.	3 380	7,40	21
-	-	-	-	.	.	/	/	22
(303)	0,86	411	0,93	.	.	400	0,88	23
(2 544)	(7,23)	3 098	7,00	.	.	3 173	6,95	24
(300)	(0,85)	725	1,64	.	.	525	1,15	25
16	0,05	19	0,04	.	.	20	0,04	26
-	-	-	-	.	.	-	-	27
/	/	21	0,05	.	.	396	0,87	28
/	/	-	-	.	.	143	0,31	29
/	/	1	0,00	-	-	/	/	30
/	/	-	-	-	-	/	/	31
/	/	20	0,04	.	.	(116)	(0,25)	32
-	-	-	-	-	-	1	0,00	33
/	/	-	-	.	.	/	/	34
/	/	1 617	3,65	.	.	1 971	4,32	35
/	/	1 501	3,39	.	.	1 571	3,44	36
/	/	1 346	3,04	.	.	1 425	3,12	37
(119)	0,34	155	0,35	.	.	146	0,32	38
-	-	-	-	.	.	-	-	39
/	/	-	-	.	.	(363)	(0,79)	40
/	/	-	-	.	.	322	0,70	41
/	/	-	-	.	.	/	/	42
/	/	116	0,26	.	.	/	/	43
/	/	58	0,13	-	-	(81)	(0,18)	44
/	/	85	0,19	-	-	(84)	(0,19)	45
/	/	-	-	-	-	40	0,09	46
/	/	36	0,08	.	.	37	0,08	47
/	/	80	0,18	.	.	225	0,49	48
(7 209)	20,48	9 456	21,35	.	.	10 106	22,14	49
(6 870)	19,52	9 234	20,85	.	.	9 185	20,12	50
(12 482)	35,47	17 596	39,73	.	.	19 709	43,17	51
(7 654)	21,75	10 203	23,04	.	.	10 137	22,21	52
33 998	96,60	43 423	98,05	.	.	44 455	97,38	53
24,60		29,02		.	.	30,41		54
23,65		28,48		.	.	29,61		55

stete Arbeitszeit (Bruttoverdienst abzüglich Sonderzahlungen, vermögenswirksame Leistungen, Vergütung für nicht gearbeitete Tage, n, Aktienoptionsprogramme, Belegschaftsaktien, Belegschaftseinrichtungen.- 5) Naturleistungen, Firmenwagen, Personalrabatte, Job-Tickets alleistungen zu sichern.- 7) Arbeitgeberbeiträge zur Winterbeschäftigungs-Umlage nach Winterbeschäftigungs-Verordnung.- 8) Sozialleistungen im U2-Verfahren nach Aufwendungsausgleichsgesetz.- 10) Anwerbungskosten, vom Arbeitgeber gestellte Berufskleidung.- 11) sten" der Internationalen Arbeitsorganisation (ILO).- 13) Gesetzliche Arbeitgeberbeiträge zur Sozialversicherung, Entgeltfortzahlung, ume oder Beschäftigtenzahl.- 14) Arbeitskosten insgesamt abzüglich Entgelt für die geleistete Arbeitszeit.- 15) Gesetzliche Arbeitgeberbeiträge a, Steuern auf die Lohnsumme oder Beschäftigtenzahl.-

Arbeitskosten je Vollzeiteinheit 2020 nach Kostenarten, Wirtschaftszweigen und Unternehmensgrößenklassen
 Deutschland
 16 Herstellung von Holz-, Flecht-, Korb- und Korkwaren (ohne Möbel)

Lfd. Nr.	Schlüssel 1)	Kostenart	10 und mehr	
			EUR	%
1		Bruttoarbeitskosten insgesamt	49 820	100,00
2	D	Nettoarbeitskosten (Bruttoarbeitskosten abzüglich Lohnsubventionen)	49 774	99,91
3	D.5	Lohnsubventionen (dem Arbeitgeber erstattete Lohn- und Gehaltszahlungen)	/	/
4	D.1	Arbeitnehmerentgelt	49 588	99,54
5	D.11	Bruttoverdienste	39 137	78,56
6	D.111	Bruttoverdienste (ohne Auszubildende)	38 647	77,57
7	D.11111	Entgelt für die geleistete Arbeitszeit 2)	30 519	61,26
8	D.11112	Sonderzahlungen insgesamt 3)	2 627	5,27
9		dar.: von persönlichen Leistungen und vom Unternehmenserfolg abhängig	(547)	(1,10)
10	D.1112	Leistungen zur Vermögensbildung der Arbeitnehmer	(121)	(0,24)
11	D.1113	Vergütung für nicht gearbeitete Tage	5 008	10,05
12		Urlaubsvergütung	3 775	7,58
13		Vergütung gesetzlicher Feiertage	1 173	2,35
14		Vergütung sonstiger betrieblicher oder tariflicher arbeitsfreier Tage	/	/
15	D.1114	Sachleistungen 4)	373	0,75
16		dar.: unbare individuelle Leistungen 5)	(337)	0,68
17	D.112	Bruttoverdienste der Auszubildenden	(490)	(0,98)
18	D.12	Sozialbeiträge der Arbeitgeber	10 451	20,98
19	D.121	Tatsächliche Sozialbeiträge der Arbeitgeber (ohne Auszubildende) 6)	8 393	16,85
20	D.1211	Gesetzliche Arbeitgeberbeiträge zur Sozialversicherung	8 112	16,28
21		Rentenversicherungsbeiträge	3 507	7,04
22		dar.: Aufstockungsbeiträge zur Rentenversicherung im Rahmen der Altersteilzeit	/	/
23		Arbeitslosenversicherungsbeiträge	436	0,87
24		Kranken- und Pflegeversicherungsbeiträge	3 323	6,67
25		Beiträge zur gesetzlichen Unfallversicherung	822	1,65
26		Umlage für das Insolvenzgeld	24	0,05
27		Sonstige gesetzliche Aufwendungen 7)	/	/
28	D.1212	Aufwendungen für die betriebliche Altersversorgung ohne Entgeltumwandlung	(281)	(0,56)
29		Aufwendungen für betriebliche Ruhegeldzusagen	/	/
30		Zuwendungen an Pensionskassen	/	/
31		Zuwendungen an Unterstützungskassen	/	/
32		Beiträge zur Direktversicherung	(84)	(0,17)
33		Beiträge an Pensionsfonds	/	/
34		Beiträge an den Pensions-Sicherungs-Verein VVaG	(10)	(0,02)
35	D.122	Unterstellte Sozialbeiträge der Arbeitgeber (ohne Auszubildende) 8)	1 934	3,88
36	D.1221	Entgeltfortzahlung	1 835	3,68
37		Entgeltfortzahlung im Krankheitsfall	1 672	3,36
38		Arbeitgeberzuschüsse zum Mutterschaftsgeld 9)	163	0,33
39	D.1222	Unterstellte Sozialbeiträge zur Alters- und Gesundheitsvorsorge von Beamten	-	-
40	D.1223	Zahlungen an aus dem Unternehmen ausscheidende Arbeitnehmer	(94)	(0,19)
41		Entlassungsentschädigungen	(83)	(0,17)
42		Aufstockungsbeträge zum Bruttoverdienst im Rahmen der Altersteilzeit	(11)	(0,02)
43	D.1224	Sonstige freiwillige Sozialleistungen der Arbeitgeber	/	/
44	D.123	Sozialbeiträge der Arbeitgeber für Auszubildende	(124)	(0,25)
45	D.2	Kosten für die berufliche Aus- und Weiterbildung	95	0,19
46	D.3	Sonstige Aufwendungen 10)	(112)	(0,22)
47	D.4	Steuern auf die Lohnsumme oder Beschäftigtenzahl 11)	25	0,05
48		Nachrichtlich: Aufwendungen der Arbeitnehmer für betriebliche Altersversorgung	(332)	(0,67)
49		Lohnnebenkosten 12)	10 683	21,44
50		dar.: gesetzliche Lohnnebenkosten 13)	10 095	20,26
51		Personalnebenkosten insgesamt 14)	19 301	38,74
52		dar.: gesetzliche Personalnebenkosten 15)	11 145	22,37
53		Bruttoarbeitskosten je Vollzeiteinheit einschließlich Auszubildende	47 831	96,01
54		Bruttoarbeitskosten je geleistete Stunde der Beschäftigten (ohne Auszubildende)	30,01	
55		Nettoarbeitskosten je geleistete Stunde der Beschäftigten (einschl. Auszubildende)	28,82	

1) Harmonisierter Schlüssel der statistischen Ämter der Europäischen Union nach Verordnung (EG) 1737/2005.- 2) Laufend gezahltes Entgelt für die geleisteten Sachleistungen.- 3) Zahlungen, die im Allgemeinen nicht laufend mit jeder Lohn- und Gehaltszahlung geleistet werden.- 4) Unbare individuelle Leistungen und Zinsersparnisse.- 6) Zahlungen der Arbeitgeber an Versicherungsträger oder Bildung von Rückstellungen, um ihren Arbeitnehmern Anspruch auf Sozialleistungen der Arbeitgeber direkt an ihre Arbeitnehmer, d. h. ohne Zwischenschaltung eines Versicherungsträgers und ohne Rückstellungen zu bilden.- 9) Beiträge zur Ausgleichsabgabe nach Schwerbehindertengesetz (Teil 2 SGB IX).- 12) Arbeitskosten insg. abzüglich Bruttoverdienste (D.11). Entspricht den "indirekten Kosten".

Arbeitskosten je Vollzeitereinheit in Unternehmen mit ... Arbeitnehmern												Lfd. Nr.
davon mit ... bis ... Arbeitnehmern										50 und mehr		
10 - 49		50 - 249		250 - 499		500 - 999		1000 und mehr				
EUR	%	EUR	%	EUR	%	EUR	%	EUR	%	EUR	%	
44 460	100,00	49 804	100,00	51 702	100,00	54 678	100,00	63 741	100,00	52 351	100,00	1
44 347	99,75	49 780	99,95	51 693	99,98	54 677	100,00	63 738	100,00	52 337	99,97	2
/	/	/	/	/	/	1	0,00	3	0,00	/	/	3
44 329	99,71	49 525	99,44	51 427	99,47	54 367	99,43	63 550	99,70	52 072	99,47	4
35 023	78,77	38 975	78,26	40 920	79,15	42 943	78,54	49 573	77,77	41 080	78,47	5
34 479	77,55	38 566	77,43	40 387	78,11	42 419	77,58	49 141	77,09	40 616	77,58	6
27 820	62,57	30 609	61,46	31 564	61,05	32 767	59,93	37 232	58,41	31 794	60,73	7
/	/	(2 432)	(4,88)	/	(5,96)	3 420	6,25	4 918	7,72	2 981	5,69	8
/	/	/	/	/	/	581	1,06	413	0,65	(565)	(1,08)	9
/	/	(110)	(0,22)	(116)	(0,22)	149	0,27	120	0,19	121	0,23	10
4 359	9,81	4 972	9,98	5 330	10,31	5 603	10,25	6 612	10,37	5 314	10,15	11
3 291	7,40	3 740	7,51	4 002	7,74	4 221	7,72	5 056	7,93	4 003	7,65	12
1 053	2,37	1 171	2,35	1 226	2,37	1 273	2,33	1 493	2,34	1 230	2,35	13
/	/	/	/	/	/	108	0,20	63	0,10	/	/	14
/	/	(443)	(0,89)	/	/	480	0,88	259	0,41	407	0,78	15
/	/	(419)	(0,84)	/	/	358	0,65	254	0,40	358	0,68	16
/	/	(410)	(0,82)	(533)	(1,03)	524	0,96	433	0,68	464	0,89	17
9 306	20,93	10 550	21,18	10 508	20,32	11 424	20,89	13 977	21,93	10 992	21,00	18
7 690	17,30	8 424	16,91	8 490	16,42	8 825	16,14	11 114	17,44	8 726	16,67	19
7 393	16,63	8 111	16,29	8 374	16,20	8 713	15,93	10 109	15,86	8 452	16,14	20
3 166	7,12	3 486	7,00	3 620	7,00	3 826	7,00	4 503	7,06	3 667	7,01	21
/	/	/	/	/	/	20	0,04	17	0,03	/	/	22
383	0,86	432	0,87	459	0,89	488	0,89	570	0,89	461	0,88	23
3 092	6,95	3 333	6,69	3 381	6,54	3 490	6,38	4 044	6,34	3 431	6,55	24
(725)	(1,63)	836	1,68	(890)	(1,72)	884	1,62	963	1,51	868	1,66	25
/	/	23	0,05	23	0,04	25	0,05	29	0,04	24	0,05	26
/	/	-	-	/	/	-	-	1	0,00	/	/	27
/	/	/	/	/	/	112	0,21	1 005	1,58	(274)	(0,52)	28
/	/	/	/	(9)	(0,02)	43	0,08	832	1,31	/	/	29
/	/	/	/	/	/	12	0,02	90	0,14	(26)	(0,05)	30
/	/	/	/	/	/	2	0,00	2	0,00	/	/	31
/	/	/	/	/	/	(47)	(0,09)	30	0,05	(71)	(0,13)	32
/	/	/	/	-	-	0	0,00	-	-	/	/	33
/	/	/	/	/	/	7	0,01	52	0,08	(12)	(0,02)	34
1 477	3,32	2 023	4,06	1 886	3,65	2 466	4,51	2 755	4,32	2 150	4,11	35
1 449	3,26	1 915	3,85	1 833	3,55	2 244	4,10	2 507	3,93	2 017	3,85	36
1 298	2,92	1 756	3,53	1 663	3,22	2 069	3,78	2 307	3,62	1 849	3,53	37
152	0,34	160	0,32	171	0,33	175	0,32	200	0,31	169	0,32	38
-	-	-	-	-	-	-	-	-	-	-	-	39
/	/	/	/	/	/	221	0,40	222	0,35	(126)	(0,24)	40
/	/	/	/	/	/	178	0,33	182	0,29	(110)	(0,21)	41
/	/	/	/	/	/	43	0,08	40	0,06	(16)	(0,03)	42
/	/	/	/	/	/	0	0,00	26	0,04	/	/	43
/	/	(103)	(0,21)	/	(0,25)	133	0,24	108	0,17	116	0,22	44
/	/	(102)	(0,21)	(128)	(0,25)	144	0,26	90	0,14	116	0,22	45
/	/	/	/	/	/	(139)	(0,25)	72	0,11	(134)	(0,26)	46
(16)	(0,04)	29	0,06	29	0,06	29	0,05	29	0,05	29	0,06	47
/	/	/	/	/	(0,56)	305	0,56	376	0,59	/	/	48
9 437	21,23	10 829	21,74	10 782	20,85	11 735	21,46	14 168	22,23	11 271	21,53	49
8 997	20,24	10 159	20,40	10 367	20,05	11 119	20,34	12 754	20,01	10 614	20,28	50
16 641	37,43	19 196	38,54	20 139	38,95	21 911	40,07	26 509	41,59	20 557	39,27	51
9 911	22,29	11 226	22,54	11 463	22,17	12 260	22,42	14 138	22,18	11 727	22,40	52
42 197	94,91	48 157	96,69	49 666	96,06	52 742	96,46	61 935	97,17	50 538	96,54	53
26,70		29,87		31,41		32,96		39,12		31,57		54
25,37		28,86		30,18		31,81		37,98		30,48		55

stete Arbeitszeit (Bruttoverdienst abzüglich Sonderzahlungen, vermögenswirksame Leistungen, Vergütung für nicht gearbeitete Tage, n, Aktienoptionsprogramme, Belegschaftsaktien, Belegschaftseinrichtungen.- 5) Naturalleistungen, Firmenwagen, Personalrabatte, Job-Tickets alleistungen zu sichern.- 7) Arbeitgeberbeiträge zur Winterbeschäftigungs-Umlage nach Winterbeschäftigungs-Verordnung.- 8) Sozialleistungen im U2-Verfahren nach Aufwendungsausgleichsgesetz.- 10) Anwerbungskosten, vom Arbeitgeber gestellte Berufskleidung.- 11) sten" der Internationalen Arbeitsorganisation (ILO).- 13) Gesetzliche Arbeitgeberbeiträge zur Sozialversicherung, Entgeltfortzahlung, ume oder Beschäftigtenzahl.- 14) Arbeitskosten insgesamt abzüglich Entgelt für die geleistete Arbeitszeit.- 15) Gesetzliche Arbeitgeberbeiträge r, Steuern auf die Lohnsumme oder Beschäftigtenzahl.-

Arbeitskosten je Vollzeiteinheit 2020 nach Kostenarten, Wirtschaftszweigen und Unternehmensgrößenklassen
 Deutschland
 17 Herstellung von Papier, Pappe und Waren daraus

Lfd. Nr.	Schlüssel 1)	Kostenart	10 und mehr	
			EUR	%
1		Bruttoarbeitskosten insgesamt	61 093	100,00
2	D	Nettoarbeitskosten (Bruttoarbeitskosten abzüglich Lohnsubventionen)	61 082	99,98
3	D.5	Lohnsubventionen (dem Arbeitgeber erstattete Lohn- und Gehaltszahlungen)	/	/
4	D.1	Arbeitnehmerentgelt	60 766	99,46
5	D.11	Bruttoverdienste	47 552	77,84
6	D.111	Bruttoverdienste (ohne Auszubildende)	46 880	76,73
7	D.11111	Entgelt für die geleistete Arbeitszeit 2)	35 131	57,50
8	D.11112	Sonderzahlungen insgesamt 3)	4 979	8,15
9		dar.: von persönlichen Leistungen und vom Unternehmenserfolg abhängig	(707)	(1,16)
10	D.1112	Leistungen zur Vermögensbildung der Arbeitnehmer	(109)	(0,18)
11	D.1113	Vergütung für nicht gearbeitete Tage	6 223	10,19
12		Urlaubsvergütung	4 733	7,75
13		Vergütung gesetzlicher Feiertage	1 359	2,23
14		Vergütung sonstiger betrieblicher oder tariflicher arbeitsfreier Tage	(130)	(0,21)
15	D.1114	Sachleistungen 4)	(437)	(0,72)
16		dar.: unbare individuelle Leistungen 5)	/	/
17	D.112	Bruttoverdienste der Auszubildenden	673	1,10
18	D.12	Sozialbeiträge der Arbeitgeber	13 214	21,63
19	D.121	Tatsächliche Sozialbeiträge der Arbeitgeber (ohne Auszubildende) 6)	10 266	16,80
20	D.1211	Gesetzliche Arbeitgeberbeiträge zur Sozialversicherung	9 088	14,88
21		Rentenversicherungsbeiträge	4 163	6,81
22		dar.: Aufstockungsbeiträge zur Rentenversicherung im Rahmen der Altersteilzeit	(61)	(0,10)
23		Arbeitslosenversicherungsbeiträge	519	0,85
24		Kranken- und Pflegeversicherungsbeiträge	3 727	6,10
25		Beiträge zur gesetzlichen Unfallversicherung	652	1,07
26		Umlage für das Insolvenzgeld	26	0,04
27		Sonstige gesetzliche Aufwendungen 7)	-	-
28	D.1212	Aufwendungen für die betriebliche Altersversorgung ohne Entgeltumwandlung	(1 178)	(1,93)
29		Aufwendungen für betriebliche Ruhegeldzusagen	(838)	(1,37)
30		Zuwendungen an Pensionskassen	(71)	(0,12)
31		Zuwendungen an Unterstützungskassen	/	/
32		Beiträge zur Direktversicherung	(113)	(0,18)
33		Beiträge an Pensionsfonds	/	/
34		Beiträge an den Pensions-Sicherungs-Verein VVaG	(69)	(0,11)
35	D.122	Unterstellte Sozialbeiträge der Arbeitgeber (ohne Auszubildende) 8)	2 779	4,55
36	D.1221	Entgeltfortzahlung	2 261	3,70
37		Entgeltfortzahlung im Krankheitsfall	2 079	3,40
38		Arbeitgeberzuschüsse zum Mutterschaftsgeld 9)	182	0,30
39	D.1222	Unterstellte Sozialbeiträge zur Alters- und Gesundheitsvorsorge von Beamten	-	-
40	D.1223	Zahlungen an aus dem Unternehmen ausscheidende Arbeitnehmer	(500)	0,82
41		Entlassungsentschädigungen	(334)	(0,55)
42		Aufstockungsbeträge zum Bruttoverdienst im Rahmen der Altersteilzeit	(167)	(0,27)
43	D.1224	Sonstige freiwillige Sozialleistungen der Arbeitgeber	/	/
44	D.123	Sozialbeiträge der Arbeitgeber für Auszubildende	169	0,28
45	D.2	Kosten für die berufliche Aus- und Weiterbildung	(169)	(0,28)
46	D.3	Sonstige Aufwendungen 10)	(143)	(0,23)
47	D.4	Steuern auf die Lohnsumme oder Beschäftigtenzahl 11)	15	0,02
48		Nachrichtlich: Aufwendungen der Arbeitnehmer für betriebliche Altersversorgung	362	0,59
49		Lohnnebenkosten 12)	13 541	22,16
50		dar.: gesetzliche Lohnnebenkosten 13)	11 532	18,88
51		Personalnebenkosten insgesamt 14)	25 962	42,50
52		dar.: gesetzliche Personalnebenkosten 15)	12 723	20,83
53		Bruttoarbeitskosten je Vollzeiteinheit einschließlich Auszubildende	58 636	95,98
54		Bruttoarbeitskosten je geleistete Stunde der Beschäftigten (ohne Auszubildende)	38,48	
55		Nettoarbeitskosten je geleistete Stunde der Beschäftigten (einschl. Auszubildende)	36,93	

1) Harmonisierter Schlüssel der statistischen Ämter der Europäischen Union nach Verordnung (EG) 1737/2005.- 2) Laufend gezahltes Entgelt für die geleisteten Sachleistungen.- 3) Zahlungen, die im Allgemeinen nicht laufend mit jeder Lohn- und Gehaltszahlung geleistet werden.- 4) Unbare individuelle Leistungen und Zinsersparnisse.- 6) Zahlungen der Arbeitgeber an Versicherungsträger oder Bildung von Rückstellungen, um ihren Arbeitnehmern Anspruch auf Sozialleistungen der Arbeitgeber direkt an ihre Arbeitnehmer, d. h. ohne Zwischenschaltung eines Versicherungsträgers und ohne Rückstellungen zu bilden.- 9) Beiträge zur Ausgleichsabgabe nach Schwerbehindertengesetz (Teil 2 SGB IX).- 12) Arbeitskosten insg. abzüglich Bruttoverdienste (D.11). Entspricht den "indirekten Kosten".- 13) Beiträge zur Alters- und Gesundheitsvorsorge von Beamten, Sozialbeiträge der Arbeitgeber für Auszubildende, Steuern auf die Lohnsumme zur Sozialversicherung, Vergütung gesetzlicher Feiertage, Entgeltfortzahlung, unterstellte Sozialbeiträge zur Alters- und Gesundheitsvorsorge von Beamten.

Arbeitskosten je Vollzeiteinheit in Unternehmen mit ... Arbeitnehmern												Lfd. Nr.	
davon mit ... bis ... Arbeitnehmern										50 und mehr			
10 - 49		50 - 249		250 - 499		500 - 999		1000 und mehr					
EUR	%	EUR	%	EUR	%	EUR	%	EUR	%	EUR	%		
45 712	100,00	55 261	100,00	62 179	100,00	65 069	100,00	74 483	100,00	62 131	100,00	1	
45 694	99,96	55 247	99,97	62 175	99,99	65 064	99,99	74 464	99,98	62 120	99,98	2	
/	/	/	/	/	/	/	/	18	0,02	/	/	3	
45 618	99,80	54 971	99,47	61 802	99,39	64 607	99,29	74 198	99,62	61 788	99,45	4	
36 225	79,25	43 415	78,56	48 508	78,01	51 171	78,64	56 054	75,26	48 316	77,77	5	
35 948	78,64	42 870	77,58	47 716	76,74	50 312	77,32	55 299	74,24	47 617	76,64	6	
28 465	62,27	32 733	59,23	36 047	57,97	37 287	57,30	39 584	53,14	35 581	57,27	7	
/	/	(3 798)	6,87	(4 776)	(7,68)	5 967	9,17	7 924	10,64	5 175	8,33	8	
/	/	/	/	/	/	/	(0,36)	1 959	2,63	(717)	(1,15)	9	
/	/	(122)	(0,22)	/	/	/	/	66	0,09	(106)	(0,17)	10	
4 765	10,42	5 839	10,57	6 171	9,92	6 635	10,20	7 253	9,74	6 321	10,17	11	
3 631	7,94	4 414	7,99	4 608	7,41	5 108	7,85	5 612	7,53	4 807	7,74	12	
1 072	2,34	1 265	2,29	1 392	2,24	1 469	2,26	1 520	2,04	1 379	2,22	13	
/	/	/	/	/	/	/	/	122	0,16	(135)	(0,22)	14	
/	/	(377)	(0,68)	/	/	/	/	473	0,63	(433)	(0,70)	15	
/	/	(339)	(0,61)	/	/	/	/	302	0,41	/	/	16	
/	/	(545)	(0,99)	(792)	(1,27)	(859)	(1,32)	755	1,01	699	1,13	17	
(9 393)	20,55	11 556	20,91	13 294	21,38	13 436	20,65	18 144	24,36	13 472	21,68	18	
(7 710)	16,87	8 869	16,05	10 390	16,71	10 280	15,80	14 297	19,19	10 438	16,80	19	
7 056	15,44	8 423	15,24	9 206	14,81	9 732	14,96	10 506	14,10	9 225	14,85	20	
3 191	6,98	3 839	6,95	4 157	6,69	4 463	6,86	4 943	6,64	4 229	6,81	21	
/	/	/	/	/	/	/	/	121	0,16	(65)	(0,10)	22	
377	0,82	479	0,87	529	0,85	556	0,85	610	0,82	529	0,85	23	
3 076	6,73	3 497	6,33	3 776	6,07	3 916	6,02	4 227	5,67	3 771	6,07	24	
(393)	(0,86)	583	1,06	(718)	1,15	(769)	1,18	695	0,93	670	1,08	25	
19	0,04	24	0,04	27	0,04	28	0,04	30	0,04	27	0,04	26	
-	-	-	-	-	-	-	-	-	-	-	-	27	
/	/	/	/	/	/	/	/	3 791	5,09	(1 214)	(1,95)	28	
/	/	/	/	/	/	/	/	3 166	4,25	(866)	(1,39)	29	
/	/	/	/	/	/	/	/	167	0,22	(75)	(0,12)	30	
/	/	/	/	/	/	/	/	69	0,09	/	/	31	
/	/	/	/	/	/	/	/	144	0,19	(112)	(0,18)	32	
-	-	/	/	/	/	/	/	-	-	/	/	33	
/	/	/	/	/	/	/	/	245	0,33	(72)	(0,12)	34	
(1 609)	(3,52)	2 549	4,61	(2 706)	(4,35)	2 943	4,52	3 660	4,91	2 858	4,60	35	
(1 472)	(3,22)	2 209	4,00	(2 191)	(3,52)	2 367	3,64	2 648	3,56	2 314	3,73	36	
(1 332)	(2,91)	2 034	3,68	(2 013)	(3,24)	2 169	3,33	2 445	3,28	2 129	3,43	37	
140	0,31	175	0,32	179	0,29	197	0,30	203	0,27	185	0,30	38	
-	-	-	-	-	-	-	-	-	-	-	-	39	
/	/	/	/	/	/	/	/	972	1,31	(526)	0,85	40	
/	/	/	/	/	/	/	(306)	(0,47)	630	0,85	(348)	(0,56)	41
/	/	/	/	/	/	/	/	342	0,46	(178)	(0,29)	42	
/	/	/	/	/	/	/	/	40	0,05	/	/	43	
/	/	(139)	(0,25)	(198)	(0,32)	(212)	(0,33)	188	0,25	175	0,28	44	
/	/	/	/	(210)	(0,34)	/	/	125	0,17	(177)	(0,28)	45	
/	/	/	/	/	/	/	/	144	0,19	(151)	(0,24)	46	
/	/	15	0,03	15	0,02	15	0,02	15	0,02	15	0,02	47	
/	/	(273)	(0,49)	/	/	(495)	(0,76)	441	0,59	364	0,59	48	
(9 486)	20,75	11 846	21,44	13 671	21,99	13 898	21,36	18 429	24,74	13 815	22,23	49	
8 610	18,83	10 786	19,52	11 611	18,67	12 326	18,94	13 357	17,93	11 729	18,88	50	
17 247	37,73	22 528	40,77	26 131	42,03	27 783	42,70	34 899	46,86	26 550	42,73	51	
9 607	21,02	11 913	21,56	12 805	20,59	13 582	20,87	14 689	19,72	12 933	20,82	52	
44 573	97,51	53 222	96,31	59 498	95,69	62 033	95,33	71 315	95,75	59 569	95,88	53	
29,22		35,23		39,08		40,32		46,37		39,09		54	
28,49		33,92		37,41		38,46		44,38		37,48		55	

stete Arbeitszeit (Bruttoverdienst abzüglich Sonderzahlungen, vermögenswirksame Leistungen, Vergütung für nicht gearbeitete Tage, n, Aktienoptionsprogramme, Belegschaftsaktien, Belegschaftseinrichtungen.- 5) Naturalleistungen, Firmenwagen, Personalrabatte, Job-Tickets alleistungen zu sichern.- 7) Arbeitgeberbeiträge zur Winterbeschäftigungs-Umlage nach Winterbeschäftigungs-Verordnung.- 8) Sozialleistungen im U2-Verfahren nach Aufwendungsausgleichsgesetz.- 10) Anwerbungskosten, vom Arbeitgeber gestellte Berufskleidung.- 11) sten" der Internationalen Arbeitsorganisation (ILO).- 13) Gesetzliche Arbeitgeberbeiträge zur Sozialversicherung, Entgeltfortzahlung, ume oder Beschäftigtenzahl.- 14) Arbeitskosten insgesamt abzüglich Entgelt für die geleistete Arbeitszeit.- 15) Gesetzliche Arbeitgeberbeiträge r, Steuern auf die Lohnsumme oder Beschäftigtenzahl.-

Arbeitskosten je Vollzeiteinheit 2020 nach Kostenarten, Wirtschaftszweigen und Unternehmensgrößenklassen
 Deutschland
 18 Herstellung von Druckerzeugnissen; Vervielfältigung von bespielten Ton-, Bild- und Datenträgern

Lfd. Nr.	Schlüssel 1)	Kostenart	10 und mehr	
			EUR	%
1		Bruttoarbeitskosten insgesamt	48 861	100,00
2	D	Nettoarbeitskosten (Bruttoarbeitskosten abzüglich Lohnsubventionen)	48 827	99,93
3	D.5	Lohnsubventionen (dem Arbeitgeber erstattete Lohn- und Gehaltszahlungen)	/	/
4	D.1	Arbeitnehmerentgelt	48 664	99,60
5	D.11	Bruttoverdienste	38 223	78,23
6	D.111	Bruttoverdienste (ohne Auszubildende)	37 775	77,31
7	D.11111	Entgelt für die geleistete Arbeitszeit 2)	29 671	60,73
8	D.11112	Sonderzahlungen insgesamt 3)	2 512	5,14
9		dar.: von persönlichen Leistungen und vom Unternehmenserfolg abhängig	(872)	(1,78)
10	D.1112	Leistungen zur Vermögensbildung der Arbeitnehmer	126	0,26
11	D.1113	Vergütung für nicht gearbeitete Tage	4 960	10,15
12		Urlaubsvergütung	3 770	7,71
13		Vergütung gesetzlicher Feiertage	1 121	2,29
14		Vergütung sonstiger betrieblicher oder tariflicher arbeitsfreier Tage	/	/
15	D.1114	Sachleistungen 4)	(506)	(1,04)
16		dar.: unbare individuelle Leistungen 5)	(445)	(0,91)
17	D.112	Bruttoverdienste der Auszubildenden	(447)	(0,92)
18	D.12	Sozialbeiträge der Arbeitgeber	10 442	21,37
19	D.121	Tatsächliche Sozialbeiträge der Arbeitgeber (ohne Auszubildende) 6)	8 206	16,79
20	D.1211	Gesetzliche Arbeitgeberbeiträge zur Sozialversicherung	7 639	15,63
21		Rentenversicherungsbeiträge	3 532	7,23
22		dar.: Aufstockungsbeiträge zur Rentenversicherung im Rahmen der Altersteilzeit	/	/
23		Arbeitslosenversicherungsbeiträge	411	0,84
24		Kranken- und Pflegeversicherungsbeiträge	3 271	6,70
25		Beiträge zur gesetzlichen Unfallversicherung	404	0,83
26		Umlage für das Insolvenzgeld	21	0,04
27		Sonstige gesetzliche Aufwendungen 7)	-	-
28	D.1212	Aufwendungen für die betriebliche Altersversorgung ohne Entgeltumwandlung	(567)	(1,16)
29		Aufwendungen für betriebliche Ruhegeldzusagen	(360)	(0,74)
30		Zuwendungen an Pensionskassen	/	/
31		Zuwendungen an Unterstützungskassen	/	/
32		Beiträge zur Direktversicherung	/	(0,19)
33		Beiträge an Pensionsfonds	/	/
34		Beiträge an den Pensions-Sicherungs-Verein VVaG	(44)	(0,09)
35	D.122	Unterstellte Sozialbeiträge der Arbeitgeber (ohne Auszubildende) 8)	2 126	4,35
36	D.1221	Entgeltfortzahlung	1 702	3,48
37		Entgeltfortzahlung im Krankheitsfall	1 550	3,17
38		Arbeitgeberzuschüsse zum Mutterschaftsgeld 9)	152	0,31
39	D.1222	Unterstellte Sozialbeiträge zur Alters- und Gesundheitsvorsorge von Beamten	-	-
40	D.1223	Zahlungen an aus dem Unternehmen ausscheidende Arbeitnehmer	/	/
41		Entlassungsentschädigungen	/	/
42		Aufstockungsbeträge zum Bruttoverdienst im Rahmen der Altersteilzeit	/	/
43	D.1224	Sonstige freiwillige Sozialleistungen der Arbeitgeber	/	/
44	D.123	Sozialbeiträge der Arbeitgeber für Auszubildende	(110)	(0,22)
45	D.2	Kosten für die berufliche Aus- und Weiterbildung	(104)	(0,21)
46	D.3	Sonstige Aufwendungen 10)	(71)	(0,15)
47	D.4	Steuern auf die Lohnsumme oder Beschäftigtenzahl 11)	22	0,05
48		Nachrichtlich: Aufwendungen der Arbeitnehmer für betriebliche Altersversorgung	(325)	(0,67)
49		Lohnnebenkosten 12)	10 638	21,77
50		dar.: gesetzliche Lohnnebenkosten 13)	9 473	19,39
51		Personalnebenkosten insgesamt 14)	19 190	39,27
52		dar.: gesetzliche Personalnebenkosten 15)	10 484	21,46
53		Bruttoarbeitskosten je Vollzeiteinheit einschließlich Auszubildende	47 061	96,32
54		Bruttoarbeitskosten je geleistete Stunde der Beschäftigten (ohne Auszubildende)	31,44	
55		Nettoarbeitskosten je geleistete Stunde der Beschäftigten (einschl. Auszubildende)	30,24	

1) Harmonisierter Schlüssel der statistischen Ämter der Europäischen Union nach Verordnung (EG) 1737/2005.- 2) Laufend gezahltes Entgelt für die geleisteten Sachleistungen.- 3) Zahlungen, die im Allgemeinen nicht laufend mit jeder Lohn- und Gehaltszahlung geleistet werden.- 4) Unbare individuelle Leistungen und Zinsersparnisse.- 6) Zahlungen der Arbeitgeber an Versicherungsträger oder Bildung von Rückstellungen, um ihren Arbeitnehmern Anspruch auf Sozialleistungen der Arbeitgeber direkt an ihre Arbeitnehmer, d. h. ohne Zwischenschaltung eines Versicherungsträgers und ohne Rückstellungen zu bilden.- 9) Beiträge zur Ausgleichsabgabe nach Schwerbehindertengesetz (Teil 2 SGB IX).- 12) Arbeitskosten insg. abzüglich Bruttoverdienste (D.11). Entspricht den "indirekten Kosten".

Arbeitskosten je Vollzeitereinheit in Unternehmen mit ... Arbeitnehmern												Lfd. Nr.
davon mit ... bis ... Arbeitnehmern										50 und mehr		
10 - 49		50 - 249		250 - 499		500 - 999		1000 und mehr				
EUR	%	EUR	%	EUR	%	EUR	%	EUR	%	EUR	%	
45 387	100,00	46 816	100,00	55 590	100,00	43 731	100,00	71 390	100,00	50 584	100,00	1
45 341	99,90	46 779	99,92	55 574	99,97	43 722	99,98	71 385	99,99	50 557	99,95	2
/	/	/	/	/	/	/	/	5	0,01	/	/	3
45 311	99,83	46 644	99,63	55 394	99,65	43 534	99,55	70 478	98,72	50 327	99,49	4
35 970	79,25	36 597	78,17	43 238	77,78	34 674	79,29	53 835	75,41	39 340	77,77	5
35 578	78,39	36 129	77,17	42 708	76,83	34 223	78,26	53 386	74,78	38 865	76,83	6
28 631	63,08	28 978	61,90	32 623	58,69	26 268	60,07	37 037	51,88	30 187	59,68	7
/	/	(1 773)	(3,79)	/	/	/	/	8 559	11,99	2 978	5,89	8
/	/	/	/	/	/	/	/	4 244	5,94	(1 051)	(2,08)	9
(97)	(0,21)	(133)	(0,28)	(141)	(0,25)	/	(0,24)	213	0,30	141	0,28	10
4 672	10,29	4 811	10,28	5 493	9,88	4 391	10,04	6 858	9,61	5 103	10,09	11
3 573	7,87	3 660	7,82	4 077	7,33	3 269	7,48	5 294	7,42	3 867	7,64	12
1 073	2,36	1 096	2,34	1 252	2,25	955	2,18	1 433	2,01	1 145	2,26	13
/	/	/	/	/	/	(167)	(0,38)	131	0,18	/	/	14
/	/	(433)	(0,93)	(442)	(0,80)	/	(0,77)	719	1,01	457	0,90	15
/	/	(408)	(0,87)	(394)	(0,71)	(217)	(0,50)	241	0,34	371	0,73	16
/	/	(468)	(1,00)	(530)	/	(451)	1,03	449	0,63	474	0,94	17
9 341	20,58	10 047	21,46	12 156	21,87	8 860	20,26	16 643	23,31	10 987	21,72	18
7 776	17,13	7 837	16,74	9 066	16,31	6 862	15,69	12 237	17,14	8 419	16,64	19
7 331	16,15	7 447	15,91	8 672	15,60	6 812	15,58	9 351	13,10	7 791	15,40	20
3 384	7,45	3 417	7,30	4 052	7,29	3 105	7,10	4 479	6,27	3 605	7,13	21
/	/	/	/	/	/	/	/	25	0,04	/	/	22
382	0,84	401	0,86	476	0,86	360	0,82	555	0,78	426	0,84	23
3 196	7,04	3 185	6,80	3 648	6,56	2 879	6,58	3 901	5,46	3 309	6,54	24
351	0,77	423	0,90	(472)	0,85	448	1,02	387	0,54	430	0,85	25
20	0,04	21	0,04	24	0,04	20	0,05	28	0,04	22	0,04	26
-	-	-	-	-	-	-	-	-	-	-	-	27
/	/	/	/	/	/	/	(0,11)	2 887	4,04	(628)	(1,24)	28
/	/	/	/	/	/	/	/	2 480	3,47	(435)	(0,86)	29
/	/	/	/	/	/	/	/	3	0,00	/	/	30
/	/	/	/	/	/	/	/	32	0,05	/	/	31
/	/	/	/	/	/	/	/	22	0,03	(72)	(0,14)	32
/	/	/	/	-	-	-	-	0	0,00	/	/	33
/	/	/	/	/	/	(3)	/	350	0,49	(59)	(0,12)	34
(1 472)	(3,24)	2 096	4,48	(2 959)	5,32	1 883	4,31	4 288	6,01	2 450	4,84	35
(1 275)	(2,81)	1 670	3,57	(2 291)	(4,12)	1 524	3,48	3 141	4,40	1 915	3,78	36
(1 134)	(2,50)	1 517	3,24	(2 121)	(3,82)	1 384	(3,16)	2 957	4,14	1 756	3,47	37
141	0,31	153	0,33	170	0,31	140	0,32	184	0,26	158	0,31	38
-	-	-	-	-	-	-	-	-	-	-	-	39
/	/	/	/	/	/	/	/	1 082	1,52	/	(1,03)	40
/	/	/	/	/	/	/	/	1 040	1,46	/	(0,94)	41
/	/	/	/	/	/	/	/	42	0,06	/	/	42
/	/	/	/	/	/	(9)	/	64	0,09	/	(0,03)	43
/	/	(115)	(0,24)	(130)	/	(115)	0,26	118	0,17	118	0,23	44
/	/	/	/	/	/	(89)	(0,20)	533	0,75	(132)	(0,26)	45
/	/	/	/	/	/	(82)	(0,19)	352	0,49	(99)	(0,20)	46
(16)	(0,04)	25	0,05	25	0,05	27	0,06	26	0,04	25	0,05	47
/	/	(279)	(0,60)	/	/	/	/	376	0,53	291	0,58	48
9 417	20,75	10 219	21,83	12 352	22,22	9 057	20,71	17 555	24,59	11 244	22,23	49
8 716	19,20	9 256	19,77	11 119	20,00	8 477	19,38	12 636	17,70	9 849	19,47	50
16 756	36,92	17 837	38,10	22 966	41,31	(17 463)	39,93	34 352	48,12	20 397	40,32	51
9 695	21,36	10 238	21,87	12 241	22,02	9 317	21,30	13 951	19,54	10 876	21,50	52
43 727	96,34	45 066	96,26	53 280	95,85	42 312	96,76	69 155	96,87	48 714	96,30	53
28,45		30,20		36,16		28,66		49,72		32,98		54
27,35		29,05		34,55		27,71		48,12		31,73		55

stete Arbeitszeit (Bruttoverdienst abzüglich Sonderzahlungen, vermögenswirksame Leistungen, Vergütung für nicht gearbeitete Tage, n, Aktienoptionsprogramme, Belegschaftsaktien, Belegschaftseinrichtungen.- 5) Naturleistungen, Firmenwagen, Personalrabatte, Job-Tickets alleistungen zu sichern.- 7) Arbeitgeberbeiträge zur Winterbeschäftigungs-Umlage nach Winterbeschäftigungs-Verordnung.- 8) Sozialleistungen im U2-Verfahren nach Aufwendungsausgleichsgesetz.- 10) Anwerbungskosten, vom Arbeitgeber gestellte Berufskleidung.- 11) sten" der Internationalen Arbeitsorganisation (ILO).- 13) Gesetzliche Arbeitgeberbeiträge zur Sozialversicherung, Entgeltfortzahlung, ume oder Beschäftigtenzahl.- 14) Arbeitskosten insgesamt abzüglich Entgelt für die geleistete Arbeitszeit.- 15) Gesetzliche Arbeitgeberbeiträge a, Steuern auf die Lohnsumme oder Beschäftigtenzahl.-

Arbeitskosten je Vollzeiteinheit 2020 nach Kostenarten, Wirtschaftszweigen und Unternehmensgrößenklassen
 Deutschland
 19 Kokerei und Mineralölverarbeitung

Lfd. Nr.	Schlüssel 1)	Kostenart	10 und mehr	
			EUR	%
1		Bruttoarbeitskosten insgesamt	112 867	100,00
2	D	Nettoarbeitskosten (Bruttoarbeitskosten abzüglich Lohnsubventionen)	112 841	99,98
3	D.5	Lohnsubventionen (dem Arbeitgeber erstattete Lohn- und Gehaltszahlungen)	/	/
4	D.1	Arbeitnehmerentgelt	112 404	99,59
5	D.11	Bruttoverdienste	79 343	70,30
6	D.111	Bruttoverdienste (ohne Auszubildende)	78 640	69,67
7	D.11111	Entgelt für die geleistete Arbeitszeit 2)	56 501	50,06
8	D.11112	Sonderzahlungen insgesamt 3)	10 591	9,38
9		dar.: von persönlichen Leistungen und vom Unternehmenserfolg abhängig	3 546	3,14
10	D.1112	Leistungen zur Vermögensbildung der Arbeitnehmer	/	/
11	D.1113	Vergütung für nicht gearbeitete Tage	10 527	9,33
12		Urlaubsvergütung	8 058	7,14
13		Vergütung gesetzlicher Feiertage	2 028	1,80
14		Vergütung sonstiger betrieblicher oder tariflicher arbeitsfreier Tage	441	0,39
15	D.1114	Sachleistungen 4)	895	0,79
16		dar.: unbare individuelle Leistungen 5)	658	0,58
17	D.112	Bruttoverdienste der Auszubildenden	703	0,62
18	D.12	Sozialbeiträge der Arbeitgeber	33 061	29,29
19	D.121	Tatsächliche Sozialbeiträge der Arbeitgeber (ohne Auszubildende) 6)	28 138	24,93
20	D.1211	Gesetzliche Arbeitgeberbeiträge zur Sozialversicherung	12 564	11,13
21		Rentenversicherungsbeiträge	6 393	5,66
22		dar.: Aufstockungsbeiträge zur Rentenversicherung im Rahmen der Altersteilzeit	131	0,12
23		Arbeitslosenversicherungsbeiträge	791	0,70
24		Kranken- und Pflegeversicherungsbeiträge	4 534	4,02
25		Beiträge zur gesetzlichen Unfallversicherung	806	0,71
26		Umlage für das Insolvenzgeld	40	0,04
27		Sonstige gesetzliche Aufwendungen 7)	-	-
28	D.1212	Aufwendungen für die betriebliche Altersversorgung ohne Entgeltumwandlung	15 574	13,80
29		Aufwendungen für betriebliche Ruhegeldzusagen	13 976	12,38
30		Zuwendungen an Pensionskassen	203	0,18
31		Zuwendungen an Unterstützungskassen	/	/
32		Beiträge zur Direktversicherung	/	/
33		Beiträge an Pensionsfonds	/	/
34		Beiträge an den Pensions-Sicherungs-Verein VVaG	942	0,83
35	D.122	Unterstellte Sozialbeiträge der Arbeitgeber (ohne Auszubildende) 8)	4 762	4,22
36	D.1221	Entgeltfortzahlung	2 781	2,46
37		Entgeltfortzahlung im Krankheitsfall	2 523	2,24
38		Arbeitgeberzuschüsse zum Mutterschaftsgeld 9)	258	0,23
39	D.1222	Unterstellte Sozialbeiträge zur Alters- und Gesundheitsvorsorge von Beamten	-	-
40	D.1223	Zahlungen an aus dem Unternehmen ausscheidende Arbeitnehmer	1 927	1,71
41		Entlassungsentschädigungen	1 356	1,20
42		Aufstockungsbeträge zum Bruttoverdienst im Rahmen der Altersteilzeit	571	0,51
43	D.1224	Sonstige freiwillige Sozialleistungen der Arbeitgeber	54	0,05
44	D.123	Sozialbeiträge der Arbeitgeber für Auszubildende	161	0,14
45	D.2	Kosten für die berufliche Aus- und Weiterbildung	298	0,26
46	D.3	Sonstige Aufwendungen 10)	136	0,12
47	D.4	Steuern auf die Lohnsumme oder Beschäftigtenzahl 11)	30	0,03
		Nachrichtlich:		
48		Aufwendungen der Arbeitnehmer für betriebliche Altersversorgung	816	0,72
49		Lohnnebenkosten 12)	33 524	29,70
50		dar.: gesetzliche Lohnnebenkosten 13)	15 536	13,76
51		Personalnebenkosten insgesamt 14)	56 366	49,94
52		dar.: gesetzliche Personalnebenkosten 15)	17 403	15,42
53		Bruttoarbeitskosten je Vollzeiteinheit einschließlich Auszubildende	108 474	96,11
54		Bruttoarbeitskosten je geleistete Stunde der Beschäftigten (ohne Auszubildende)	69,40	
55		Nettoarbeitskosten je geleistete Stunde der Beschäftigten (einschl. Auszubildende)	66,68	

1) Harmonisierter Schlüssel der statistischen Ämter der Europäischen Union nach Verordnung (EG) 1737/2005.- 2) Laufend gezahltes Entgelt für die geleisteten Sachleistungen.- 3) Zahlungen, die im Allgemeinen nicht laufend mit jeder Lohn- und Gehaltszahlung geleistet werden.- 4) Unbare individuelle Leistungen und Zinsersparnisse.- 6) Zahlungen der Arbeitgeber an Versicherungsträger oder Bildung von Rückstellungen, um ihren Arbeitnehmern Anspruch auf Sozialleistungen der Arbeitgeber direkt an ihre Arbeitnehmer, d. h. ohne Zwischenschaltung eines Versicherungsträgers und ohne Rückstellungen zu bilden.- 9) Beiträge zur Ausgleichsabgabe nach Schwerbehindertengesetz (Teil 2 SGB IX).- 12) Arbeitskosten insg. abzüglich Bruttoverdienste (D.11). Entspricht den "indirekten Kosten".

Arbeitskosten je Vollzeiteinheit in Unternehmen mit ... Arbeitnehmern												Lfd. Nr.
davon mit ... bis ... Arbeitnehmern										50 und mehr		
10 - 49		50 - 249		250 - 499		500 - 999		1000 und mehr				
EUR	%	EUR	%	EUR	%	EUR	%	EUR	%	EUR	%	
(62 257)	100,00	77 331	100,00	113 855	100,00	1
(62 018)	99,62	77 297	99,96	113 832	99,98	2
/	/	/	/	-	-	(22)	(0,02)	3
(61 870)	99,38	76 737	99,23	113 390	99,59	4
(48 813)	78,41	61 135	79,06	79 939	70,21	5
(48 771)	78,34	60 735	78,54	79 222	69,58	6
(38 444)	61,75	44 519	57,57	56 853	49,93	7
(3 402)	(5,46)	7 161	9,26	10 731	9,43	8
(1 197)	1,92	/	/	3 592	3,15	9
/	/	/	/	/	/	10
(6 355)	10,21	7 888	10,20	10 609	9,32	11
(4 913)	7,89	6 041	7,81	8 120	7,13	12
(1 442)	2,32	1 576	2,04	2 039	1,79	13
-	-	270	0,35	450	0,39	14
/	/	1 068	1,38	904	0,79	15
/	/	(925)	1,20	662	0,58	16
/	/	/	/	716	0,63	17
(13 057)	20,97	15 602	20,18	33 451	29,38	18
(10 808)	17,36	12 574	16,26	28 476	25,01	19
(9 320)	14,97	10 708	13,85	12 628	11,09	20
(4 214)	6,77	5 164	6,68	6 435	5,65	21
-	-	(1)	(0,00)	133	0,12	22
(526)	0,84	646	0,83	797	0,70	23
(3 945)	6,34	4 238	5,48	4 545	3,99	24
558	(0,90)	628	0,81	811	0,71	25
(78)	(0,13)	32	0,04	40	0,03	26
-	-	-	-	-	-	-	-	-	-	-	-	27
/	/	(1 866)	(2,41)	15 848	13,92	28
/	/	734	0,95	14 232	12,50	29
/	/	(155)	(0,20)	201	0,18	30
/	/	/	/	/	/	31
/	/	/	/	/	/	32
(2)	/	/	/	/	/	33
/	/	118	0,15	959	0,84	34
(2 240)	(3,60)	/	/	4 811	4,23	35
(2 230)	(3,58)	1 935	2,50	2 792	2,45	36
(2 052)	(3,30)	1 718	(2,22)	2 532	2,22	37
(178)	0,29	217	0,28	260	0,23	38
-	-	-	-	-	-	-	-	-	-	-	-	39
(9)	/	/	/	1 964	1,73	40
(9)	/	/	/	1 382	1,21	41
-	-	(6)	(0,01)	582	0,51	42
/	/	(22)	(0,03)	55	0,05	43
/	/	/	/	164	0,14	44
/	/	258	0,33	300	0,26	45
/	/	(306)	(0,40)	135	0,12	46
26	0,04	30	0,04	30	0,03	47
/	/	369	0,48	821	0,72	48
(13 444)	21,59	16 196	20,94	33 916	29,79	49
11 586	18,61	12 765	16,51	15 613	13,71	50
(23 813)	38,25	32 812	42,43	57 001	50,07	51
13 018	20,91	14 249	18,43	17 488	15,36	52
(62 019)	99,62	75 408	97,51	109 348	96,04	53
(38,83)		47,63		69,98		54
(38,53)		46,42		67,21		55

stete Arbeitszeit (Bruttoverdienst abzüglich Sonderzahlungen, vermögenswirksame Leistungen, Vergütung für nicht gearbeitete Tage, n, Aktienoptionsprogramme, Belegschaftsaktien, Belegschaftseinrichtungen.- 5) Naturleistungen, Firmenwagen, Personalrabatte, Job-Tickets alleistungen zu sichern.- 7) Arbeitgeberbeiträge zur Winterbeschäftigungs-Umlage nach Winterbeschäftigungs-Verordnung.- 8) Sozialleistungen im U2-Verfahren nach Aufwendungsausgleichsgesetz.- 10) Anwerbungskosten, vom Arbeitgeber gestellte Berufskleidung.- 11) sten" der Internationalen Arbeitsorganisation (ILO).- 13) Gesetzliche Arbeitgeberbeiträge zur Sozialversicherung, Entgeltfortzahlung, ume oder Beschäftigtenzahl.- 14) Arbeitskosten insgesamt abzüglich Entgelt für die geleistete Arbeitszeit.- 15) Gesetzliche Arbeitgeberbeiträge a, Steuern auf die Lohnsumme oder Beschäftigtenzahl.-

Arbeitskosten je Vollzeiteinheit 2020 nach Kostenarten, Wirtschaftszweigen und Unternehmensgrößenklassen
 Deutschland
 20 Herstellung von chemischen Erzeugnissen

Lfd. Nr.	Schlüssel 1)	Kostenart	10 und mehr	
			EUR	%
1		Bruttoarbeitskosten insgesamt	89 160	100,00
2	D	Nettoarbeitskosten (Bruttoarbeitskosten abzüglich Lohnsubventionen)	89 154	99,99
3	D.5	Lohnsubventionen (dem Arbeitgeber erstattete Lohn- und Gehaltszahlungen)	/	/
4	D.1	Arbeitnehmerentgelt	88 391	99,14
5	D.11	Bruttoverdienste	66 681	74,79
6	D.111	Bruttoverdienste (ohne Auszubildende)	66 011	74,04
7	D.11111	Entgelt für die geleistete Arbeitszeit 2)	46 634	52,30
8	D.11112	Sonderzahlungen insgesamt 3)	9 679	10,86
9		dar.: von persönlichen Leistungen und vom Unternehmenserfolg abhängig	3 259	3,66
10	D.1112	Leistungen zur Vermögensbildung der Arbeitnehmer	(74)	/
11	D.1113	Vergütung für nicht gearbeitete Tage	8 549	9,59
12		Urlaubsvergütung	6 380	7,16
13		Vergütung gesetzlicher Feiertage	1 787	2,00
14		Vergütung sonstiger betrieblicher oder tariflicher arbeitsfreier Tage	382	0,43
15	D.1114	Sachleistungen 4)	(1 076)	1,21
16		dar.: unbare individuelle Leistungen 5)	(599)	(0,67)
17	D.112	Bruttoverdienste der Auszubildenden	670	0,75
18	D.12	Sozialbeiträge der Arbeitgeber	21 709	24,35
19	D.121	Tatsächliche Sozialbeiträge der Arbeitgeber (ohne Auszubildende) 6)	17 329	19,44
20	D.1211	Gesetzliche Arbeitgeberbeiträge zur Sozialversicherung	11 133	12,49
21		Rentenversicherungsbeiträge	5 409	6,07
22		dar.: Aufstockungsbeiträge zur Rentenversicherung im Rahmen der Altersteilzeit	(42)	(0,05)
23		Arbeitslosenversicherungsbeiträge	679	0,76
24		Kranken- und Pflegeversicherungsbeiträge	4 392	4,93
25		Beiträge zur gesetzlichen Unfallversicherung	618	0,69
26		Umlage für das Insolvenzgeld	35	0,04
27		Sonstige gesetzliche Aufwendungen 7)	-	-
28	D.1212	Aufwendungen für die betriebliche Altersversorgung ohne Entgeltumwandlung	(6 196)	6,95
29		Aufwendungen für betriebliche Ruhegeldzusagen	(4 532)	(5,08)
30		Zuwendungen an Pensionskassen	(1 047)	(1,17)
31		Zuwendungen an Unterstützungskassen	/	/
32		Beiträge zur Direktversicherung	/	/
33		Beiträge an Pensionsfonds	/	/
34		Beiträge an den Pensions-Sicherungs-Verein VVaG	(278)	(0,31)
35	D.122	Unterstellte Sozialbeiträge der Arbeitgeber (ohne Auszubildende) 8)	4 219	4,73
36	D.1221	Entgeltfortzahlung	2 627	2,95
37		Entgeltfortzahlung im Krankheitsfall	2 421	2,72
38		Arbeitgeberzuschüsse zum Mutterschaftsgeld 9)	206	0,23
39	D.1222	Unterstellte Sozialbeiträge zur Alters- und Gesundheitsvorsorge von Beamten	-	-
40	D.1223	Zahlungen an aus dem Unternehmen ausscheidende Arbeitnehmer	1 534	1,72
41		Entlassungsentschädigungen	1 390	1,56
42		Aufstockungsbeträge zum Bruttoverdienst im Rahmen der Altersteilzeit	(144)	(0,16)
43	D.1224	Sonstige freiwillige Sozialleistungen der Arbeitgeber	(58)	(0,06)
44	D.123	Sozialbeiträge der Arbeitgeber für Auszubildende	161	0,18
45	D.2	Kosten für die berufliche Aus- und Weiterbildung	488	0,55
46	D.3	Sonstige Aufwendungen 10)	/	(0,30)
47	D.4	Steuern auf die Lohnsumme oder Beschäftigtenzahl 11)	16	0,02
		Nachrichtlich:		
48		Aufwendungen der Arbeitnehmer für betriebliche Altersversorgung	1 288	1,44
49		Lohnnebenkosten 12)	22 479	25,21
50		dar.: gesetzliche Lohnnebenkosten 13)	13 937	15,63
51		Personalnebenkosten insgesamt 14)	42 527	47,70
52		dar.: gesetzliche Personalnebenkosten 15)	15 564	17,46
53		Bruttoarbeitskosten je Vollzeiteinheit einschließlich Auszubildende	85 844	96,28
54		Bruttoarbeitskosten je geleistete Stunde der Beschäftigten (ohne Auszubildende)	55,25	
55		Nettoarbeitskosten je geleistete Stunde der Beschäftigten (einschl. Auszubildende)	53,19	

1) Harmonisierter Schlüssel der statistischen Ämter der Europäischen Union nach Verordnung (EG) 1737/2005.- 2) Laufend gezahltes Entgelt für die geleisteten Sachleistungen.- 3) Zahlungen, die im Allgemeinen nicht laufend mit jeder Lohn- und Gehaltszahlung geleistet werden.- 4) Unbare individuelle Leistungen und Zinsersparnisse.- 6) Zahlungen der Arbeitgeber an Versicherungsträger oder Bildung von Rückstellungen, um ihren Arbeitnehmern Anspruch auf Sozialleistungen der Arbeitgeber direkt an ihre Arbeitnehmer, d. h. ohne Zwischenschaltung eines Versicherungsträgers und ohne Rückstellungen zu bilden.- 9) Beiträge zur Ausgleichsabgabe nach Schwerbehindertengesetz (Teil 2 SGB IX).- 12) Arbeitskosten insg. abzüglich Bruttoverdienste (D.11). Entspricht den "indirekten Kosten".

Arbeitskosten je Vollzeiteinheit in Unternehmen mit ... Arbeitnehmern												Lfd. Nr.
davon mit ... bis ... Arbeitnehmern										50 und mehr		
10 - 49		50 - 249		250 - 499		500 - 999		1000 und mehr				
EUR	%	EUR	%	EUR	%	EUR	%	EUR	%	EUR	%	
(58 763)	100,00	(63 145)	100,00	(78 894)	100,00	(81 004)	100,00	110 382	100,00	91 683	100,00	1
(58 750)	99,98	(63 125)	99,97	(78 886)	99,99	(81 001)	100,00	110 382	100,00	91 678	99,99	2
/	/	/	/	/	/	/	/	0	0,00	/	/	3
(58 257)	99,14	(62 779)	99,42	(78 432)	99,41	(80 505)	99,38	109 231	98,96	90 892	99,14	4
/	79,55	48 896	77,43	(61 970)	78,55	(61 140)	75,48	80 379	72,82	68 336	74,53	5
/	79,00	48 499	76,81	(61 457)	77,90	(60 419)	74,59	79 509	72,03	67 637	73,77	6
(35 177)	59,86	35 777	56,66	(43 127)	54,66	(43 911)	54,21	54 849	49,69	47 585	51,90	7
/	/	(5 527)	(8,75)	/	/	(8 177)	(10,09)	12 773	11,57	10 122	11,04	8
/	/	/	/	/	/	/	/	4 861	4,40	3 368	3,67	9
/	/	/	/	/	/	/	/	65	0,06	(68)	/	10
(5 816)	9,90	6 320	10,01	(7 800)	9,89	(7 767)	9,59	10 378	9,40	8 776	9,57	11
(4 482)	7,63	4 806	7,61	(5 969)	7,57	(5 977)	7,38	7 586	6,87	6 538	7,13	12
(1 319)	2,25	1 363	2,16	(1 685)	2,14	1 687	2,08	2 100	1,90	1 826	1,99	13
/	/	/	/	/	/	/	/	692	0,63	412	0,45	14
/	/	/	(1,24)	/	/	/	/	1 445	1,31	1 086	1,18	15
/	/	/	(1,06)	/	/	/	/	563	0,51	591	0,64	16
/	/	/	/	/	/	/	/	869	0,79	699	0,76	17
11 513	(19,59)	/	(21,99)	(16 462)	20,87	/	(23,91)	28 852	26,14	22 556	24,60	18
(9 025)	15,36	/	(17,93)	/	16,48	/	(19,20)	22 968	20,81	18 019	19,65	19
8 188	(13,93)	9 176	14,53	(10 737)	13,61	11 028	13,61	12 573	11,39	11 378	12,41	20
(3 770)	6,41	4 251	6,73	(5 068)	6,42	5 299	6,54	6 289	5,70	5 545	6,05	21
/	/	/	/	/	/	/	/	66	0,06	(45)	(0,05)	22
(462)	0,79	529	0,84	(635)	0,81	660	0,81	794	0,72	697	0,76	23
3 495	(5,95)	3 824	6,06	(4 155)	5,27	4 332	5,35	4 862	4,40	4 467	4,87	24
(437)	(0,74)	(545)	0,86	/	/	(703)	0,87	587	0,53	633	0,69	25
(24)	0,04	27	0,04	(32)	0,04	33	0,04	41	0,04	36	0,04	26
-	-	-	-	-	-	-	-	-	-	-	-	27
/	/	/	/	/	/	/	/	10 395	9,42	(6 641)	7,24	28
/	/	/	/	/	/	/	/	7 846	7,11	(4 892)	(5,34)	29
/	/	/	/	/	/	/	/	1 785	1,62	(1 109)	(1,21)	30
/	/	/	/	/	/	/	/	149	0,13	/	/	31
/	/	/	/	/	/	/	/	94	0,09	/	/	32
-	-	/	/	/	/	/	/	51	0,05	/	/	33
/	/	/	/	/	/	/	/	470	0,43	(296)	(0,32)	34
/	/	(2 463)	(3,90)	(3 327)	(4,22)	/	(4,50)	5 677	5,14	4 370	4,77	35
/	/	(2 123)	3,36	(2 734)	(3,47)	(2 540)	(3,14)	2 890	2,62	2 657	2,90	36
/	/	(1 940)	3,07	(2 521)	(3,20)	(2 320)	(2,86)	2 675	2,42	2 448	2,67	37
(174)	(0,30)	183	0,29	(213)	0,27	220	0,27	215	0,19	209	0,23	38
-	-	-	-	-	-	-	-	-	-	-	-	39
/	/	/	/	/	/	/	/	2 712	2,46	1 651	1,80	40
/	/	/	/	/	/	/	/	2 478	2,24	1 495	1,63	41
/	/	/	/	/	/	/	/	235	0,21	(156)	(0,17)	42
/	/	/	/	/	/	/	/	75	0,07	(63)	(0,07)	43
/	/	/	/	/	/	/	(0,21)	207	0,19	167	0,18	44
/	/	/	(0,26)	/	/	/	/	807	0,73	517	0,56	45
/	/	/	/	/	/	/	/	328	0,30	(259)	(0,28)	46
(13)	/	15	(0,02)	16	(0,02)	15	(0,02)	16	0,01	16	0,02	47
/	/	/	/	/	/	/	/	1 938	1,76	1 371	1,50	48
12 018	(20,45)	/	(22,57)	(16 924)	21,45	/	(24,52)	30 004	27,18	23 347	25,47	49
10 556	/	11 412	18,07	(13 615)	17,26	13 752	16,98	15 686	14,21	14 218	15,51	50
/	40,14	(27 367)	43,34	/	45,34	(37 093)	45,79	55 534	50,31	44 099	48,10	51
11 793	/	12 677	20,08	(15 171)	19,23	15 270	18,85	17 579	15,93	15 877	17,32	52
/	97,71	(61 428)	97,28	(76 484)	96,95	(77 837)	96,09	105 436	95,52	88 167	96,16	53
/	/	(40,61)	/	(46,57)	/	(50,84)	/	68,34	/	56,92	/	54
/	/	(39,50)	/	(45,16)	/	(48,84)	/	65,26	/	54,73	/	55

stete Arbeitszeit (Bruttoverdienst abzüglich Sonderzahlungen, vermögenswirksame Leistungen, Vergütung für nicht gearbeitete Tage, n, Aktienoptionsprogramme, Belegschaftsaktien, Belegschaftseinrichtungen.- 5) Naturalleistungen, Firmenwagen, Personalrabatte, Job-Tickets alleistungen zu sichern.- 7) Arbeitgeberbeiträge zur Winterbeschäftigungs-Umlage nach Winterbeschäftigungs-Verordnung.- 8) Sozialleistungen im U2-Verfahren nach Aufwendungsausgleichsgesetz.- 10) Anwerbungskosten, vom Arbeitgeber gestellte Berufskleidung.- 11) sten" der Internationalen Arbeitsorganisation (ILO).- 13) Gesetzliche Arbeitgeberbeiträge zur Sozialversicherung, Entgeltfortzahlung, ume oder Beschäftigtenzahl.- 14) Arbeitskosten insgesamt abzüglich Entgelt für die geleistete Arbeitszeit.- 15) Gesetzliche Arbeitgeberbeiträge r, Steuern auf die Lohnsumme oder Beschäftigtenzahl.-

Arbeitskosten je Vollzeiteinheit 2020 nach Kostenarten, Wirtschaftszweigen und Unternehmensgrößenklassen
 Deutschland
 21 Herstellung von pharmazeutischen Erzeugnissen

Lfd. Nr.	Schlüssel 1)	Kostenart	10 und mehr	
			EUR	%
1		Bruttoarbeitskosten insgesamt	94 316	100,00
2	D	Nettoarbeitskosten (Bruttoarbeitskosten abzüglich Lohnsubventionen)	94 312	100,00
3	D.5	Lohnsubventionen (dem Arbeitgeber erstattete Lohn- und Gehaltszahlungen)	/	/
4	D.1	Arbeitnehmerentgelt	93 647	99,29
5	D.11	Bruttoverdienste	71 991	76,33
6	D.111	Bruttoverdienste (ohne Auszubildende)	71 426	75,73
7	D.11111	Entgelt für die geleistete Arbeitszeit 2)	50 571	53,62
8	D.11112	Sonderzahlungen insgesamt 3)	10 351	10,97
9		dar.: von persönlichen Leistungen und vom Unternehmenserfolg abhängig	(4 762)	(5,05)
10	D.1112	Leistungen zur Vermögensbildung der Arbeitnehmer	(68)	(0,07)
11	D.1113	Vergütung für nicht gearbeitete Tage	8 889	9,42
12		Urlaubsvergütung	6 845	7,26
13		Vergütung gesetzlicher Feiertage	1 916	2,03
14		Vergütung sonstiger betrieblicher oder tariflicher arbeitsfreier Tage	/	/
15	D.1114	Sachleistungen 4)	1 548	1,64
16		dar.: unbare individuelle Leistungen 5)	(816)	(0,87)
17	D.112	Bruttoverdienste der Auszubildenden	565	0,60
18	D.12	Sozialbeiträge der Arbeitgeber	21 655	22,96
19	D.121	Tatsächliche Sozialbeiträge der Arbeitgeber (ohne Auszubildende) 6)	16 930	17,95
20	D.1211	Gesetzliche Arbeitgeberbeiträge zur Sozialversicherung	11 051	11,72
21		Rentenversicherungsbeiträge	5 501	5,83
22		dar.: Aufstockungsbeiträge zur Rentenversicherung im Rahmen der Altersteilzeit	40	0,04
23		Arbeitslosenversicherungsbeiträge	700	0,74
24		Kranken- und Pflegeversicherungsbeiträge	4 390	4,65
25		Beiträge zur gesetzlichen Unfallversicherung	425	0,45
26		Umlage für das Insolvenzgeld	35	0,04
27		Sonstige gesetzliche Aufwendungen 7)	-	-
28	D.1212	Aufwendungen für die betriebliche Altersversorgung ohne Entgeltumwandlung	5 878	6,23
29		Aufwendungen für betriebliche Ruhegeldzusagen	4 533	4,81
30		Zuwendungen an Pensionskassen	702	0,74
31		Zuwendungen an Unterstützungskassen	/	/
32		Beiträge zur Direktversicherung	/	/
33		Beiträge an Pensionsfonds	/	/
34		Beiträge an den Pensions-Sicherungs-Verein VVaG	274	0,29
35	D.122	Unterstellte Sozialbeiträge der Arbeitgeber (ohne Auszubildende) 8)	4 596	4,87
36	D.1221	Entgeltfortzahlung	3 038	3,22
37		Entgeltfortzahlung im Krankheitsfall	2 798	2,97
38		Arbeitgeberzuschüsse zum Mutterschaftsgeld 9)	240	0,25
39	D.1222	Unterstellte Sozialbeiträge zur Alters- und Gesundheitsvorsorge von Beamten	-	-
40	D.1223	Zahlungen an aus dem Unternehmen ausscheidende Arbeitnehmer	1 517	1,61
41		Entlassungsentschädigungen	1 342	1,42
42		Aufstockungsbeträge zum Bruttoverdienst im Rahmen der Altersteilzeit	176	0,19
43	D.1224	Sonstige freiwillige Sozialleistungen der Arbeitgeber	/	/
44	D.123	Sozialbeiträge der Arbeitgeber für Auszubildende	130	0,14
45	D.2	Kosten für die berufliche Aus- und Weiterbildung	369	0,39
46	D.3	Sonstige Aufwendungen 10)	(279)	(0,30)
47	D.4	Steuern auf die Lohnsumme oder Beschäftigtenzahl 11)	21	0,02
Nachrichtlich:				
48		Aufwendungen der Arbeitnehmer für betriebliche Altersversorgung	1 062	1,13
49		Lohnnebenkosten 12)	22 325	23,67
50		dar.: gesetzliche Lohnnebenkosten 13)	14 241	15,10
51		Personalnebenkosten insgesamt 14)	43 745	46,38
52		dar.: gesetzliche Personalnebenkosten 15)	16 027	16,99
53		Bruttoarbeitskosten je Vollzeiteinheit einschließlich Auszubildende	91 754	97,28
54		Bruttoarbeitskosten je geleistete Stunde der Beschäftigten (ohne Auszubildende)	58,53	
55		Nettoarbeitskosten je geleistete Stunde der Beschäftigten (einschl. Auszubildende)	56,92	

1) Harmonisierter Schlüssel der statistischen Ämter der Europäischen Union nach Verordnung (EG) 1737/2005.- 2) Laufend gezahltes Entgelt für die geleisteten Sachleistungen.- 3) Zahlungen, die im Allgemeinen nicht laufend mit jeder Lohn- und Gehaltszahlung geleistet werden.- 4) Unbare individuelle Leistungen und Zinsersparnisse.- 6) Zahlungen der Arbeitgeber an Versicherungsträger oder Bildung von Rückstellungen, um ihren Arbeitnehmern Anspruch auf Sozialleistungen der Arbeitgeber direkt an ihre Arbeitnehmer, d. h. ohne Zwischenschaltung eines Versicherungsträgers und ohne Rückstellungen zu bilden.- 9) Beiträge zur Ausgleichsabgabe nach Schwerbehindertengesetz (Teil 2 SGB IX).- 12) Arbeitskosten insg. abzüglich Bruttoverdienste (D.11). Entspricht den "indirekten Kosten".

Arbeitskosten je Vollzeiteinheit in Unternehmen mit ... Arbeitnehmern												Lfd. Nr.	
davon mit ... bis ... Arbeitnehmern										50 und mehr			
10 - 49		50 - 249		250 - 499		500 - 999		1000 und mehr					
EUR	%	EUR	%	EUR	%	EUR	%	EUR	%	EUR	%		
/	100,00	(70 463)	100,00	69 251	100,00	(87 992)	100,00	109 587	100,00	95 535	100,00	1	
/	99,99	(70 438)	99,97	69 242	99,99	(87 990)	100,00	109 587	100,00	95 530	100,00	2	
/	/	/	/	/	/	(2)	(0,00)	-	-	/	/	3	
/	99,40	(69 765)	99,01	68 573	99,02	(87 100)	98,99	108 979	99,45	94 854	99,29	4	
/	83,63	(54 946)	77,98	52 260	75,46	(68 469)	77,81	82 713	75,48	72 716	76,11	5	
/	83,54	(54 637)	77,54	51 821	74,83	(68 028)	77,31	81 981	74,81	72 129	75,50	6	
/	/	(39 854)	56,56	39 251	56,68	(46 598)	52,96	57 757	52,70	51 080	53,47	7	
/	/	/	(8,89)	/	/	(7,06)	/	(13,20)	12 181	11,12	10 417	10,90	8
/	/	/	/	/	/	/	/	/	6 306	5,75	4 657	4,87	9
/	/	/	/	/	/	/	/	/	40	0,04	(68)	(0,07)	10
(6 208)	/	(7 105)	10,08	(7 052)	10,18	(8 356)	9,50	10 085	9,20	9 004	9,42	11	
(4 806)	/	(5 456)	7,74	(5 340)	7,71	(6 444)	7,32	7 785	7,10	6 933	7,26	12	
/	(2,08)	(1 514)	2,15	1 486	2,15	1 770	2,01	2 194	2,00	1 940	2,03	13	
/	/	/	/	/	/	/	/	/	105	0,10	/	/	14
/	/	/	/	/	/	/	/	/	1 918	1,75	1 561	1,63	15
/	/	/	/	/	/	/	/	/	838	0,76	(799)	(0,84)	16
/	/	/	/	/	/	/	/	/	732	0,67	587	0,61	17
(10 384)	/	(14 819)	21,03	16 314	23,56	(18 631)	21,17	26 267	23,97	22 138	23,17	18	
(8 739)	/	(11 778)	16,72	12 761	18,43	(14 535)	16,52	20 453	18,66	17 280	18,09	19	
(7 980)	/	(9 645)	13,69	9 921	14,33	10 719	12,18	11 967	10,92	11 183	11,71	20	
(3 869)	/	(4 656)	6,61	4 656	6,72	5 364	6,10	6 050	5,52	5 570	5,83	21	
/	/	-	-	-	-	(14)	(0,02)	71	0,06	42	0,04	22	
485	/	(587)	0,83	594	0,86	678	0,77	774	0,71	710	0,74	23	
(3 337)	/	3 976	5,64	4 241	6,12	4 241	4,82	4 647	4,24	4 435	4,64	24	
/	/	/	(0,56)	/	/	(401)	(0,46)	458	0,42	432	0,45	25	
(25)	/	(30)	0,04	29	0,04	34	0,04	39	0,04	36	0,04	26	
-	-	-	-	-	-	-	-	-	-	-	-	27	
/	/	/	/	(2 840)	(4,10)	/	/	8 485	7,74	6 097	6,38	28	
/	/	/	/	(2 242)	(3,24)	/	/	6 720	6,13	4 702	4,92	29	
/	/	/	/	/	/	/	/	1 146	1,05	731	0,77	30	
/	/	/	/	/	/	/	/	28	0,03	/	/	31	
/	/	/	/	/	/	/	/	150	0,14	/	/	32	
/	/	/	/	/	/	/	/	34	0,03	/	/	33	
/	/	/	/	/	/	/	/	408	0,37	285	0,30	34	
(1 632)	/	(2 970)	(4,22)	(3 445)	4,98	/	(4,53)	5 649	5,15	4 722	4,94	35	
/	/	2 560	(3,63)	(2 548)	(3,68)	(2 875)	(3,27)	3 431	3,13	3 106	3,25	36	
/	/	2 336	(3,31)	(2 340)	(3,38)	(2 638)	(3,00)	3 175	2,90	2 863	3,00	37	
(180)	/	(225)	(0,32)	209	0,30	238	0,27	256	0,23	243	0,25	38	
-	-	-	-	-	-	-	-	-	-	-	-	39	
/	/	/	/	(884)	(1,28)	/	/	2 163	1,97	1 575	1,65	40	
/	/	/	/	(884)	(1,28)	/	/	1 850	1,69	1 392	1,46	41	
/	/	/	/	-	-	(41)	(0,05)	313	0,29	183	0,19	42	
-	-	/	/	/	/	(16)	/	55	0,05	/	/	43	
/	/	/	/	/	/	/	/	165	0,15	135	0,14	44	
/	/	/	/	/	/	/	/	435	0,40	382	0,40	45	
/	/	/	/	/	/	/	/	151	0,14	(278)	(0,29)	46	
/	/	21	(0,03)	21	0,03	21	(0,02)	21	0,02	21	0,02	47	
/	/	/	(0,83)	/	/	/	/	1 448	1,32	1 092	1,14	48	
(10 778)	/	(15 517)	22,02	16 992	24,54	(19 523)	22,19	26 874	24,52	22 819	23,89	49	
(9 463)	/	12 297	17,45	12 599	18,19	13 722	15,59	15 585	14,22	14 445	15,12	50	
/	/	(30 609)	43,44	30 000	43,32	(41 394)	47,04	51 830	47,30	44 455	46,53	51	
(10 819)	/	(13 740)	19,50	13 976	20,18	15 385	17,49	17 614	16,07	16 250	17,01	52	
/	99,45	(69 115)	98,09	67 538	97,53	(85 809)	97,52	106 092	96,81	92 853	97,19	53	
/	/	(43,42)	/	42,12	/	(56,30)	/	67,73	/	59,28	/	54	
/	/	(42,59)	/	41,08	/	(54,86)	/	65,56	/	57,61	/	55	

stete Arbeitszeit (Bruttoverdienst abzüglich Sonderzahlungen, vermögenswirksame Leistungen, Vergütung für nicht gearbeitete Tage, n, Aktienoptionsprogramme, Belegschaftsaktien, Belegschaftseinrichtungen.- 5) Naturleistungen, Firmenwagen, Personalrabatte, Job-Tickets alleistungen zu sichern.- 7) Arbeitgeberbeiträge zur Winterbeschäftigungs-Umlage nach Winterbeschäftigungs-Verordnung.- 8) Sozialleistungen im U2-Verfahren nach Aufwendungsausgleichsgesetz.- 10) Anwerbungskosten, vom Arbeitgeber gestellte Berufskleidung.- 11) sten" der Internationalen Arbeitsorganisation (ILO).- 13) Gesetzliche Arbeitgeberbeiträge zur Sozialversicherung, Entgeltfortzahlung, ume oder Beschäftigtenzahl.- 14) Arbeitskosten insgesamt abzüglich Entgelt für die geleistete Arbeitszeit.- 15) Gesetzliche Arbeitgeberbeiträge 1, Steuern auf die Lohnsumme oder Beschäftigtenzahl.-

Arbeitskosten je Vollzeiteinheit 2020 nach Kostenarten, Wirtschaftszweigen und Unternehmensgrößenklassen
 Deutschland
 22 Herstellung von Gummi- und Kunststoffwaren

Lfd. Nr.	Schlüssel 1)	Kostenart	10 und mehr	
			EUR	%
1		Bruttoarbeitskosten insgesamt	56 197	100,00
2	D	Nettoarbeitskosten (Bruttoarbeitskosten abzüglich Lohnsubventionen)	56 177	99,96
3	D.5	Lohnsubventionen (dem Arbeitgeber erstattete Lohn- und Gehaltszahlungen)	/	/
4	D.1	Arbeitnehmerentgelt	55 902	99,47
5	D.11	Bruttoverdienste	43 704	77,77
6	D.111	Bruttoverdienste (ohne Auszubildende)	43 173	76,82
7	D.11111	Entgelt für die geleistete Arbeitszeit 2)	32 641	58,08
8	D.11112	Sonderzahlungen insgesamt 3)	4 162	7,41
9		dar.: von persönlichen Leistungen und vom Unternehmenserfolg abhängig	(831)	(1,48)
10	D.1112	Leistungen zur Vermögensbildung der Arbeitnehmer	119	0,21
11	D.1113	Vergütung für nicht gearbeitete Tage	5 733	10,20
12		Urlaubsvergütung	4 383	7,80
13		Vergütung gesetzlicher Feiertage	1 257	2,24
14		Vergütung sonstiger betrieblicher oder tariflicher arbeitsfreier Tage	/	/
15	D.1114	Sachleistungen 4)	518	0,92
16		dar.: unbare individuelle Leistungen 5)	435	0,77
17	D.112	Bruttoverdienste der Auszubildenden	531	0,94
18	D.12	Sozialbeiträge der Arbeitgeber	12 198	21,71
19	D.121	Tatsächliche Sozialbeiträge der Arbeitgeber (ohne Auszubildende) 6)	9 360	16,66
20	D.1211	Gesetzliche Arbeitgeberbeiträge zur Sozialversicherung	8 587	15,28
21		Rentenversicherungsbeiträge	3 922	6,98
22		dar.: Aufstockungsbeiträge zur Rentenversicherung im Rahmen der Altersteilzeit	(16)	(0,03)
23		Arbeitslosenversicherungsbeiträge	475	0,85
24		Kranken- und Pflegeversicherungsbeiträge	3 569	6,35
25		Beiträge zur gesetzlichen Unfallversicherung	595	1,06
26		Umlage für das Insolvenzgeld	25	0,04
27		Sonstige gesetzliche Aufwendungen 7)	0	0,00
28	D.1212	Aufwendungen für die betriebliche Altersversorgung ohne Entgeltumwandlung	(773)	(1,38)
29		Aufwendungen für betriebliche Ruhegeldzusagen	/	/
30		Zuwendungen an Pensionskassen	/	/
31		Zuwendungen an Unterstützungskassen	/	/
32		Beiträge zur Direktversicherung	/	(0,22)
33		Beiträge an Pensionsfonds	/	/
34		Beiträge an den Pensions-Sicherungs-Verein VVaG	/	/
35	D.122	Unterstellte Sozialbeiträge der Arbeitgeber (ohne Auszubildende) 8)	2 707	4,82
36	D.1221	Entgeltfortzahlung	2 068	3,68
37		Entgeltfortzahlung im Krankheitsfall	1 895	3,37
38		Arbeitgeberzuschüsse zum Mutterschaftsgeld 9)	173	0,31
39	D.1222	Unterstellte Sozialbeiträge zur Alters- und Gesundheitsvorsorge von Beamten	-	-
40	D.1223	Zahlungen an aus dem Unternehmen ausscheidende Arbeitnehmer	/	/
41		Entlassungsentschädigungen	/	/
42		Aufstockungsbeträge zum Bruttoverdienst im Rahmen der Altersteilzeit	(41)	(0,07)
43	D.1224	Sonstige freiwillige Sozialleistungen der Arbeitgeber	(38)	(0,07)
44	D.123	Sozialbeiträge der Arbeitgeber für Auszubildende	131	0,23
45	D.2	Kosten für die berufliche Aus- und Weiterbildung	(118)	(0,21)
46	D.3	Sonstige Aufwendungen 10)	/	/
47	D.4	Steuern auf die Lohnsumme oder Beschäftigtenzahl 11)	20	0,04
Nachrichtlich:				
48		Aufwendungen der Arbeitnehmer für betriebliche Altersversorgung	551	0,98
49		Lohnnebenkosten 12)	12 494	22,23
50		dar.: gesetzliche Lohnnebenkosten 13)	10 806	19,23
51		Personalnebenkosten insgesamt 14)	23 556	41,92
52		dar.: gesetzliche Personalnebenkosten 15)	11 932	21,23
53		Bruttoarbeitskosten je Vollzeiteinheit einschließlich Auszubildende	54 133	96,33
54		Bruttoarbeitskosten je geleistete Stunde der Beschäftigten (ohne Auszubildende)	35,35	
55		Nettoarbeitskosten je geleistete Stunde der Beschäftigten (einschl. Auszubildende)	34,04	

1) Harmonisierter Schlüssel der statistischen Ämter der Europäischen Union nach Verordnung (EG) 1737/2005.- 2) Laufend gezahltes Entgelt für die geleisteten Sachleistungen.- 3) Zahlungen, die im Allgemeinen nicht laufend mit jeder Lohn- und Gehaltszahlung geleistet werden.- 4) Unbare individuelle Leistungen und Zinsersparnisse.- 6) Zahlungen der Arbeitgeber an Versicherungsträger oder Bildung von Rückstellungen, um ihren Arbeitnehmern Anspruch auf Sozialleistungen der Arbeitgeber direkt an ihre Arbeitnehmer, d. h. ohne Zwischenschaltung eines Versicherungsträgers und ohne Rückstellungen zu bilden.- 9) Beiträge zur Ausgleichsabgabe nach Schwerbehindertengesetz (Teil 2 SGB IX).- 12) Arbeitskosten insg. abzüglich Bruttoverdienste (D.11). Entspricht den "indirekten Kosten".

Arbeitskosten je Vollzeiteinheit in Unternehmen mit ... Arbeitnehmern												Lfd. Nr.
davon mit ... bis ... Arbeitnehmern										50 und mehr		
10 - 49		50 - 249		250 - 499		500 - 999		1000 und mehr				
EUR	%	EUR	%	EUR	%	EUR	%	EUR	%	EUR	%	
44 850	100,00	49 995	100,00	56 381	100,00	67 713	100,00	68 639	100,00	57 903	100,00	1
44 782	99,85	49 979	99,97	56 365	99,97	67 691	99,97	68 638	100,00	57 889	99,98	2
/	/	/	/	/	/	/	/	1	0,00	/	/	3
44 744	99,76	49 605	99,22	56 135	99,56	67 363	99,48	68 389	99,64	57 578	99,44	4
35 596	79,37	38 934	77,87	43 825	77,73	53 049	78,34	52 538	76,54	44 922	77,58	5
35 278	78,66	38 466	76,94	43 190	76,60	52 417	77,41	51 900	75,61	44 359	76,61	6
28 279	63,05	29 709	59,42	32 710	58,02	38 017	56,14	37 889	55,20	33 296	57,50	7
/	/	/	/	(4 180)	(7,41)	/	(9,92)	6 334	9,23	4 499	7,77	8
/	/	/	/	/	/	/	/	856	1,25	(874)	(1,51)	9
/	/	(121)	(0,24)	/	/	/	/	139	0,20	125	0,22	10
4 555	10,16	5 102	10,21	5 762	10,22	6 919	10,22	6 996	10,19	5 910	10,21	11
3 473	7,74	3 862	7,72	4 389	7,78	5 347	7,90	5 408	7,88	4 519	7,81	12
1 074	2,40	1 140	2,28	1 271	2,25	1 474	2,18	1 459	2,13	1 284	2,22	13
/	/	/	/	/	/	/	/	129	0,19	/	/	14
/	/	(537)	(1,07)	/	/	/	/	540	0,79	529	0,91	15
/	/	(509)	(1,02)	/	/	/	/	390	0,57	437	0,75	16
/	/	(468)	(0,94)	/	/	/	/	638	0,93	563	0,97	17
9 148	20,40	10 671	21,34	12 310	21,83	14 314	21,14	15 851	23,09	12 656	21,86	18
7 431	16,57	8 089	16,18	(9 725)	17,25	10 574	15,62	12 083	17,60	9 650	16,67	19
7 035	15,69	7 779	15,56	8 794	15,60	9 773	14,43	10 292	14,99	8 820	15,23	20
3 154	7,03	3 505	7,01	3 973	7,05	4 576	6,76	4 804	7,00	4 037	6,97	21
/	/	/	/	/	/	/	/	50	0,07	(18)	(0,03)	22
370	0,82	427	0,85	490	0,87	567	0,84	570	0,83	491	0,85	23
3 055	6,81	3 277	6,55	3 667	6,50	3 978	5,88	4 146	6,04	3 647	6,30	24
437	0,98	546	1,09	(639)	1,13	622	(0,92)	743	1,08	619	1,07	25
20	0,04	23	0,05	24	0,04	28	0,04	29	0,04	25	0,04	26
-	-	-	-	-	-	1	(0,00)	-	-	0	0,00	27
/	/	/	/	/	/	/	/	1 791	2,61	/	(1,43)	28
/	/	/	/	/	/	/	/	1 368	1,99	/	/	29
/	/	/	/	/	/	/	/	77	0,11	/	/	30
/	/	/	/	/	/	/	/	104	0,15	/	/	31
/	/	/	/	/	/	/	/	124	0,18	/	/	32
/	/	/	/	/	/	(11)	(0,02)	(27)	(0,04)	/	/	33
/	/	/	/	/	/	/	/	92	0,13	/	/	34
(1 631)	(3,64)	(2 464)	4,93	(2 431)	(4,31)	/	(5,30)	3 617	5,27	2 869	4,95	35
(1 612)	(3,60)	1 998	4,00	(2 126)	(3,77)	(2 416)	(3,57)	2 237	3,26	2 136	3,69	36
(1 465)	(3,27)	1 839	3,68	(1 946)	(3,45)	(2 214)	(3,27)	2 046	2,98	1 960	3,39	37
(147)	0,33	159	0,32	180	0,32	202	0,30	191	0,28	176	0,30	38
-	-	-	-	-	-	-	-	-	-	-	-	39
/	/	/	/	/	/	/	/	1 226	1,79	/	/	40
/	/	/	/	/	/	/	/	1 086	1,58	/	/	41
/	/	/	/	/	/	/	/	139	0,20	(47)	(0,08)	42
/	/	/	/	/	/	/	(0,03)	154	0,22	(44)	(0,08)	43
/	/	(118)	(0,24)	/	(0,27)	/	/	151	0,22	138	0,24	44
/	/	/	/	/	/	/	/	144	0,21	(129)	(0,22)	45
/	/	/	/	/	/	/	/	84	0,12	/	/	46
(15)	(0,03)	21	0,04	21	0,04	21	0,03	21	0,03	21	0,04	47
/	/	(318)	(0,64)	/	/	/	/	1 317	1,92	591	1,02	48
9 254	20,63	11 061	22,13	12 556	22,27	14 664	21,66	16 101	23,46	12 980	22,42	49
8 749	19,51	9 916	19,83	11 095	19,68	12 364	18,26	12 701	18,50	11 115	19,20	50
16 571	36,95	20 286	40,58	23 670	41,98	(29 696)	43,86	30 749	44,80	24 606	42,50	51
9 737	21,71	10 938	21,88	12 211	21,66	13 684	20,21	14 009	20,41	12 261	21,18	52
43 582	97,17	48 184	96,38	54 143	96,03	65 149	96,21	65 894	96,00	55 703	96,20	53
27,92		31,28		34,96		42,43		44,70		36,48		54
27,09		30,13		33,58		40,80		42,92		35,09		55

stete Arbeitszeit (Bruttoverdienst abzüglich Sonderzahlungen, vermögenswirksame Leistungen, Vergütung für nicht gearbeitete Tage, n, Aktienoptionsprogramme, Belegschaftsaktien, Belegschaftseinrichtungen.- 5) Naturleistungen, Firmenwagen, Personalrabatte, Job-Tickets alleistungen zu sichern.- 7) Arbeitgeberbeiträge zur Winterbeschäftigungs-Umlage nach Winterbeschäftigungs-Verordnung.- 8) Sozialleistungen im U2-Verfahren nach Aufwendungsausgleichsgesetz.- 10) Anwerbungskosten, vom Arbeitgeber gestellte Berufskleidung.- 11) sten" der Internationalen Arbeitsorganisation (ILO).- 13) Gesetzliche Arbeitgeberbeiträge zur Sozialversicherung, Entgeltfortzahlung, ume oder Beschäftigtenzahl.- 14) Arbeitskosten insgesamt abzüglich Entgelt für die geleistete Arbeitszeit.- 15) Gesetzliche Arbeitgeberbeiträge 1, Steuern auf die Lohnsumme oder Beschäftigtenzahl.-

Arbeitskosten je Vollzeiteinheit 2020 nach Kostenarten, Wirtschaftszweigen und Unternehmensgrößenklassen
 Deutschland
 23 Herstellung von Glas und Glaswaren, Keramik, Verarbeitung von Steinen und Erden

Lfd. Nr.	Schlüssel 1)	Kostenart	10 und mehr	
			EUR	%
1		Bruttoarbeitskosten insgesamt	59 097	100,00
2	D	Nettoarbeitskosten (Bruttoarbeitskosten abzüglich Lohnsubventionen)	59 076	99,96
3	D.5	Lohnsubventionen (dem Arbeitgeber erstattete Lohn- und Gehaltszahlungen)	/	/
4	D.1	Arbeitnehmerentgelt	58 774	99,45
5	D.11	Bruttoverdienste	45 695	77,32
6	D.111	Bruttoverdienste (ohne Auszubildende)	45 191	76,47
7	D.11111	Entgelt für die geleistete Arbeitszeit 2)	34 261	57,97
8	D.11112	Sonderzahlungen insgesamt 3)	4 160	7,04
9		dar.: von persönlichen Leistungen und vom Unternehmenserfolg abhängig	/	/
10	D.1112	Leistungen zur Vermögensbildung der Arbeitnehmer	144	0,24
11	D.1113	Vergütung für nicht gearbeitete Tage	5 982	10,12
12		Urlaubsvergütung	4 565	7,73
13		Vergütung gesetzlicher Feiertage	1 309	2,22
14		Vergütung sonstiger betrieblicher oder tariflicher arbeitsfreier Tage	(108)	(0,18)
15	D.1114	Sachleistungen 4)	(643)	(1,09)
16		dar.: unbare individuelle Leistungen 5)	(570)	(0,96)
17	D.112	Bruttoverdienste der Auszubildenden	505	0,85
18	D.12	Sozialbeiträge der Arbeitgeber	13 079	22,13
19	D.121	Tatsächliche Sozialbeiträge der Arbeitgeber (ohne Auszubildende) 6)	10 419	17,63
20	D.1211	Gesetzliche Arbeitgeberbeiträge zur Sozialversicherung	9 110	15,42
21		Rentenversicherungsbeiträge	4 062	6,87
22		dar.: Aufstockungsbeiträge zur Rentenversicherung im Rahmen der Altersteilzeit	/	/
23		Arbeitslosenversicherungsbeiträge	501	0,85
24		Kranken- und Pflegeversicherungsbeiträge	3 647	6,17
25		Beiträge zur gesetzlichen Unfallversicherung	867	1,47
26		Umlage für das Insolvenzgeld	26	0,04
27		Sonstige gesetzliche Aufwendungen 7)	/	/
28	D.1212	Aufwendungen für die betriebliche Altersversorgung ohne Entgeltumwandlung	(1 309)	(2,21)
29		Aufwendungen für betriebliche Ruhegeldzusagen	(886)	(1,50)
30		Zuwendungen an Pensionskassen	/	/
31		Zuwendungen an Unterstützungskassen	/	/
32		Beiträge zur Direktversicherung	/	/
33		Beiträge an Pensionsfonds	/	/
34		Beiträge an den Pensions-Sicherungs-Verein VVaG	(58)	(0,10)
35	D.122	Unterstellte Sozialbeiträge der Arbeitgeber (ohne Auszubildende) 8)	2 535	4,29
36	D.1221	Entgeltfortzahlung	2 143	3,63
37		Entgeltfortzahlung im Krankheitsfall	1 962	3,32
38		Arbeitgeberzuschüsse zum Mutterschaftsgeld 9)	181	0,31
39	D.1222	Unterstellte Sozialbeiträge zur Alters- und Gesundheitsvorsorge von Beamten	-	-
40	D.1223	Zahlungen an aus dem Unternehmen ausscheidende Arbeitnehmer	(384)	(0,65)
41		Entlassungsentschädigungen	(333)	(0,56)
42		Aufstockungsbeträge zum Bruttoverdienst im Rahmen der Altersteilzeit	/	/
43	D.1224	Sonstige freiwillige Sozialleistungen der Arbeitgeber	/	/
44	D.123	Sozialbeiträge der Arbeitgeber für Auszubildende	125	0,21
45	D.2	Kosten für die berufliche Aus- und Weiterbildung	(156)	(0,26)
46	D.3	Sonstige Aufwendungen 10)	(144)	(0,24)
47	D.4	Steuern auf die Lohnsumme oder Beschäftigtenzahl 11)	23	0,04
48		Nachrichtlich: Aufwendungen der Arbeitnehmer für betriebliche Altersversorgung	(332)	(0,56)
49		Lohnnebenkosten 12)	13 402	22,68
50		dar.: gesetzliche Lohnnebenkosten 13)	11 402	19,29
51		Personalnebenkosten insgesamt 14)	24 836	42,03
52		dar.: gesetzliche Personalnebenkosten 15)	12 585	21,30
53		Bruttoarbeitskosten je Vollzeiteinheit einschließlich Auszubildende	56 954	96,37
54		Bruttoarbeitskosten je geleistete Stunde der Beschäftigten (ohne Auszubildende)	36,39	
55		Nettoarbeitskosten je geleistete Stunde der Beschäftigten (einschl. Auszubildende)	35,11	

1) Harmonisierter Schlüssel der statistischen Ämter der Europäischen Union nach Verordnung (EG) 1737/2005.- 2) Laufend gezahltes Entgelt für die geleisteten Sachleistungen.- 3) Zahlungen, die im Allgemeinen nicht laufend mit jeder Lohn- und Gehaltszahlung geleistet werden.- 4) Unbare individuelle Leistungen und Zinsersparnisse.- 6) Zahlungen der Arbeitgeber an Versicherungsträger oder Bildung von Rückstellungen, um ihren Arbeitnehmern Anspruch auf Sozialleistungen der Arbeitgeber direkt an ihre Arbeitnehmer, d. h. ohne Zwischenschaltung eines Versicherungsträgers und ohne Rückstellungen zu bilden.- 9) Beiträge zur Ausgleichsabgabe nach Schwerbehindertengesetz (Teil 2 SGB IX).- 12) Arbeitskosten insg. abzüglich Bruttoverdienste (D.11). Entspricht den "indirekten Kosten".

Arbeitskosten je Vollzeiteinheit in Unternehmen mit ... Arbeitnehmern												Lfd. Nr.
davon mit ... bis ... Arbeitnehmern										50 und mehr		
10 - 49		50 - 249		250 - 499		500 - 999		1000 und mehr				
EUR	%	EUR	%	EUR	%	EUR	%	EUR	%	EUR	%	
51 226	100,00	55 408	100,00	59 478	100,00	64 434	100,00	71 060	100,00	60 743	100,00	1
51 206	99,96	55 376	99,94	59 455	99,96	64 427	99,99	71 048	99,98	60 721	99,96	2
/	/	/	/	/	/	/	/	12	0,02	/	/	3
51 059	99,67	55 155	99,54	59 154	99,46	64 061	99,42	70 449	99,14	60 388	99,41	4
40 375	78,82	42 984	77,58	46 666	78,46	49 489	76,81	53 168	74,82	46 808	77,06	5
40 115	78,31	42 591	76,87	45 967	77,28	48 909	75,91	52 462	73,83	46 253	76,14	6
31 310	61,12	32 847	59,28	34 437	57,90	36 135	56,08	38 879	54,71	34 879	57,42	7
/	/	(3 341)	6,03	/	(8,22)	(5 354)	(8,31)	5 379	7,57	4 417	7,27	8
/	/	/	/	/	/	/	/	1 846	2,60	/	/	9
/	/	(135)	(0,24)	(142)	(0,24)	(195)	(0,30)	154	0,22	150	0,25	10
5 027	9,81	5 685	10,26	6 019	10,12	6 464	10,03	7 253	10,21	6 182	10,18	11
3 804	7,43	4 316	7,79	4 621	7,77	4 998	7,76	5 533	7,79	4 725	7,78	12
1 175	2,29	1 253	2,26	1 320	2,22	1 388	2,15	1 502	2,11	1 337	2,20	13
/	/	/	/	/	/	/	/	218	0,31	(120)	(0,20)	14
/	/	(583)	(1,05)	(478)	(0,80)	/	/	797	1,12	(625)	1,03	15
/	/	/	(1,00)	(448)	(0,75)	/	/	578	0,81	(540)	(0,89)	16
/	/	(393)	(0,71)	(698)	(1,17)	/	/	706	0,99	556	0,91	17
10 685	20,86	12 171	21,97	12 489	21,00	14 573	22,62	17 281	24,32	13 579	22,36	18
8 630	16,85	9 677	17,46	9 846	16,55	11 315	17,56	14 055	19,78	10 793	17,77	19
8 241	16,09	8 878	16,02	9 197	15,46	9 766	15,16	9 930	13,97	9 292	15,30	20
3 534	6,90	3 894	7,03	4 105	6,90	4 509	7,00	4 588	6,46	4 172	6,87	21
/	/	/	/	/	/	/	/	52	0,07	/	/	22
428	0,84	484	0,87	512	0,86	546	0,85	567	0,80	516	0,85	23
3 346	6,53	3 565	6,43	3 674	6,18	3 913	6,07	3 907	5,50	3 710	6,11	24
(880)	(1,72)	906	1,64	(878)	(1,48)	(770)	(1,19)	836	1,18	865	1,42	25
22	0,04	(28)	(0,05)	26	0,04	28	0,04	28	0,04	27	0,04	26
/	/	/	/	/	/	/	/	3	0,00	/	/	27
/	/	/	/	/	/	/	/	4 124	5,80	(1 501)	(2,47)	28
/	/	/	/	/	/	/	/	3 305	4,65	(1 052)	(1,73)	29
/	/	/	/	/	/	/	/	209	0,29	/	/	30
/	/	/	/	/	/	/	/	153	0,22	/	/	31
/	/	/	/	/	/	/	/	93	0,13	/	/	32
/	/	/	/	/	/	/	/	152	0,21	/	/	33
/	/	/	/	/	/	/	/	213	0,30	(68)	(0,11)	34
(1 989)	(3,88)	2 393	4,32	2 466	4,15	3 111	4,83	3 066	4,31	2 649	4,36	35
(1 844)	3,60	2 100	3,79	2 179	3,66	2 338	3,63	2 362	3,32	2 206	3,63	36
(1 680)	(3,28)	1 925	3,47	1 990	3,35	2 145	3,33	2 166	3,05	2 021	3,33	37
164	0,32	175	0,32	188	0,32	193	0,30	196	0,28	185	0,30	38
-	-	-	-	-	-	-	-	-	-	-	-	39
/	/	/	/	/	/	/	/	693	0,97	(434)	(0,71)	40
/	/	/	/	/	/	/	/	553	0,78	(373)	(0,61)	41
/	-	/	/	/	/	/	/	139	0,20	/	(0,10)	42
/	/	/	/	/	/	/	/	11	0,02	/	/	43
/	/	(101)	(0,18)	(177)	(0,30)	/	/	161	0,23	138	0,23	44
/	/	/	/	/	/	/	/	310	0,44	(177)	(0,29)	45
/	/	/	/	/	/	/	/	277	0,39	(154)	(0,25)	46
(16)	(0,03)	25	0,04	25	0,04	25	0,04	25	0,03	25	0,04	47
/	/	(295)	(0,53)	/	/	/	/	367	0,52	(360)	(0,59)	48
10 852	21,18	12 424	22,42	12 812	21,54	14 945	23,19	17 892	25,18	13 935	22,94	49
10 166	19,85	11 104	20,04	11 577	19,46	12 275	19,05	12 477	17,56	11 660	19,20	50
(19 917)	38,88	22 560	40,72	25 041	42,10	28 299	43,92	32 181	45,29	25 865	42,58	51
11 276	22,01	12 256	22,12	12 719	21,39	13 517	20,98	13 818	19,45	12 859	21,17	52
49 781	97,18	53 716	96,95	56 697	95,32	61 964	96,17	68 072	95,79	58 439	96,21	53
31,45		33,80		35,59		41,49		44,89		37,43		54
30,77		32,75		33,92		39,94		43,02		36,01		55

stete Arbeitszeit (Bruttoverdienst abzüglich Sonderzahlungen, vermögenswirksame Leistungen, Vergütung für nicht gearbeitete Tage, n, Aktienoptionsprogramme, Belegschaftsaktien, Belegschaftseinrichtungen.- 5) Naturleistungen, Firmenwagen, Personalrabatte, Job-Tickets alleistungen zu sichern.- 7) Arbeitgeberbeiträge zur Winterbeschäftigungs-Umlage nach Winterbeschäftigungs-Verordnung.- 8) Sozialleistungen im U2-Verfahren nach Aufwendungsausgleichsgesetz.- 10) Anwerbungskosten, vom Arbeitgeber gestellte Berufskleidung.- 11) sten" der Internationalen Arbeitsorganisation (ILO).- 13) Gesetzliche Arbeitgeberbeiträge zur Sozialversicherung, Entgeltfortzahlung, ume oder Beschäftigtenzahl.- 14) Arbeitskosten insgesamt abzüglich Entgelt für die geleistete Arbeitszeit.- 15) Gesetzliche Arbeitgeberbeiträge 1, Steuern auf die Lohnsumme oder Beschäftigtenzahl.-

Arbeitskosten je Vollzeiteinheit 2020 nach Kostenarten, Wirtschaftszweigen und Unternehmensgrößenklassen
 Deutschland
 24 Metallerzeugung und -bearbeitung

Lfd. Nr.	Schlüssel 1)	Kostenart	10 und mehr	
			EUR	%
1		Bruttoarbeitskosten insgesamt	68 922	100,00
2	D	Nettoarbeitskosten (Bruttoarbeitskosten abzüglich Lohnsubventionen)	68 909	99,98
3	D.5	Lohnsubventionen (dem Arbeitgeber erstattete Lohn- und Gehaltszahlungen)	/	/
4	D.1	Arbeitnehmerentgelt	68 476	99,35
5	D.11	Bruttoverdienste	52 267	75,83
6	D.111	Bruttoverdienste (ohne Auszubildende)	51 662	74,96
7	D.11111	Entgelt für die geleistete Arbeitszeit 2)	38 272	55,53
8	D.11112	Sonderzahlungen insgesamt 3)	5 762	8,36
9		dar.: von persönlichen Leistungen und vom Unternehmenserfolg abhängig	(896)	(1,30)
10	D.1112	Leistungen zur Vermögensbildung der Arbeitnehmer	132	0,19
11	D.1113	Vergütung für nicht gearbeitete Tage	7 101	10,30
12		Urlaubsvergütung	5 501	7,98
13		Vergütung gesetzlicher Feiertage	1 473	2,14
14		Vergütung sonstiger betrieblicher oder tariflicher arbeitsfreier Tage	/	/
15	D.1114	Sachleistungen 4)	(396)	(0,57)
16		dar.: unbare individuelle Leistungen 5)	(256)	(0,37)
17	D.112	Bruttoverdienste der Auszubildenden	605	0,88
18	D.12	Sozialbeiträge der Arbeitgeber	16 209	23,52
19	D.121	Tatsächliche Sozialbeiträge der Arbeitgeber (ohne Auszubildende) 6)	12 112	17,57
20	D.1211	Gesetzliche Arbeitgeberbeiträge zur Sozialversicherung	10 698	15,52
21		Rentenversicherungsbeiträge	4 928	7,15
22		dar.: Aufstockungsbeiträge zur Rentenversicherung im Rahmen der Altersteilzeit	129	0,19
23		Arbeitslosenversicherungsbeiträge	576	0,84
24		Kranken- und Pflegeversicherungsbeiträge	4 265	6,19
25		Beiträge zur gesetzlichen Unfallversicherung	901	1,31
26		Umlage für das Insolvenzgeld	28	0,04
27		Sonstige gesetzliche Aufwendungen 7)	/	/
28	D.1212	Aufwendungen für die betriebliche Altersversorgung ohne Entgeltumwandlung	1 414	2,05
29		Aufwendungen für betriebliche Ruhegeldzusagen	(1 047)	1,52
30		Zuwendungen an Pensionskassen	/	/
31		Zuwendungen an Unterstützungskassen	/	/
32		Beiträge zur Direktversicherung	(89)	(0,13)
33		Beiträge an Pensionsfonds	19	0,03
34		Beiträge an den Pensions-Sicherungs-Verein VVaG	101	0,15
35	D.122	Unterstellte Sozialbeiträge der Arbeitgeber (ohne Auszubildende) 8)	3 945	5,72
36	D.1221	Entgeltfortzahlung	2 588	3,75
37		Entgeltfortzahlung im Krankheitsfall	2 402	3,49
38		Arbeitgeberzuschüsse zum Mutterschaftsgeld 9)	186	0,27
39	D.1222	Unterstellte Sozialbeiträge zur Alters- und Gesundheitsvorsorge von Beamten	-	-
40	D.1223	Zahlungen an aus dem Unternehmen ausscheidende Arbeitnehmer	(1 293)	(1,88)
41		Entlassungsentschädigungen	(989)	(1,44)
42		Aufstockungsbeträge zum Bruttoverdienst im Rahmen der Altersteilzeit	304	0,44
43	D.1224	Sonstige freiwillige Sozialleistungen der Arbeitgeber	/	/
44	D.123	Sozialbeiträge der Arbeitgeber für Auszubildende	151	0,22
45	D.2	Kosten für die berufliche Aus- und Weiterbildung	251	0,36
46	D.3	Sonstige Aufwendungen 10)	(184)	(0,27)
47	D.4	Steuern auf die Lohnsumme oder Beschäftigtenzahl 11)	11	0,02
		Nachrichtlich:		
48		Aufwendungen der Arbeitnehmer für betriebliche Altersversorgung	495	0,72
49		Lohnnebenkosten 12)	16 655	24,17
50		dar.: gesetzliche Lohnnebenkosten 13)	13 449	19,51
51		Personalnebenkosten insgesamt 14)	30 650	44,47
52		dar.: gesetzliche Personalnebenkosten 15)	14 771	21,43
53		Bruttoarbeitskosten je Vollzeiteinheit einschließlich Auszubildende	66 297	96,19
54		Bruttoarbeitskosten je geleistete Stunde der Beschäftigten (ohne Auszubildende)	46,75	
55		Nettoarbeitskosten je geleistete Stunde der Beschäftigten (einschl. Auszubildende)	44,99	

1) Harmonisierter Schlüssel der statistischen Ämter der Europäischen Union nach Verordnung (EG) 1737/2005.- 2) Laufend gezahltes Entgelt für die geleisteten Sachleistungen.- 3) Zahlungen, die im Allgemeinen nicht laufend mit jeder Lohn- und Gehaltszahlung geleistet werden.- 4) Unbare individuelle Leistungen und Zinsersparnisse.- 6) Zahlungen der Arbeitgeber an Versicherungsträger oder Bildung von Rückstellungen, um ihren Arbeitnehmern Anspruch auf Sozialleistungen der Arbeitgeber direkt an ihre Arbeitnehmer, d. h. ohne Zwischenschaltung eines Versicherungsträgers und ohne Rückstellungen zu bilden.- 9) Beiträge zur Ausgleichsabgabe nach Schwerbehindertengesetz (Teil 2 SGB IX).- 12) Arbeitskosten insg. abzüglich Bruttoverdienste (D.11). Entspricht den "indirekten Kosten".

Arbeitskosten je Vollzeiteinheit in Unternehmen mit ... Arbeitnehmern												Lfd. Nr.
davon mit ... bis ... Arbeitnehmern										50 und mehr		
10 - 49		50 - 249		250 - 499		500 - 999		1000 und mehr				
EUR	%	EUR	%	EUR	%	EUR	%	EUR	%	EUR	%	
(51 753)	100,00	62 194	100,00	62 472	100,00	63 049	100,00	78 494	100,00	69 641	100,00	1
(51 748)	99,99	62 146	99,92	62 468	99,99	63 048	100,00	78 489	99,99	69 627	99,98	2
/	/	/	/	/	/	/	/	6	0,01	/	/	3
(51 645)	99,79	61 888	99,51	62 110	99,42	62 628	99,33	77 907	99,25	69 180	99,34	4
(40 824)	78,88	48 439	77,88	48 561	77,73	48 265	76,55	58 145	74,07	52 746	75,74	5
(40 400)	78,06	47 987	77,16	48 027	76,88	47 698	75,65	57 410	73,14	52 133	74,86	6
(31 659)	61,17	36 176	58,17	36 529	58,47	35 032	55,56	41 825	53,28	38 549	55,35	7
/	/	/	(7,44)	/	/	(5 477)	(8,69)	7 282	9,28	5 880	8,44	8
/	/	/	/	/	/	/	/	1 152	1,47	(898)	(1,29)	9
/	/	(120)	(0,19)	/	/	(142)	(0,23)	148	0,19	133	0,19	10
(5 091)	9,84	6 620	10,64	(6 875)	11,00	6 666	10,57	7 773	9,90	7 185	10,32	11
(3 841)	7,42	5 119	8,23	(5 376)	8,61	5 002	7,93	6 080	7,75	5 570	8,00	12
(1 215)	2,35	1 404	2,26	1 422	2,28	1 375	2,18	1 589	2,02	1 484	2,13	13
/	/	/	/	/	/	/	/	(104)	/	/	/	14
/	/	/	/	/	/	/	/	382	0,49	(388)	(0,56)	15
/	/	/	/	/	/	/	/	176	0,22	(242)	(0,35)	16
/	/	/	/	/	/	(567)	(0,90)	735	0,94	612	0,88	17
(10 822)	20,91	13 449	21,62	13 549	21,69	14 363	22,78	19 763	25,18	16 434	23,60	18
(8 799)	17,00	10 360	16,66	10 565	16,91	10 818	17,16	14 351	18,28	12 251	17,59	19
/	15,95	9 851	15,84	9 803	15,69	10 113	16,04	11 903	15,16	10 801	15,51	20
/	(7,24)	4 452	7,16	4 413	7,06	4 588	7,28	5 595	7,13	4 977	7,15	21
/	/	/	/	/	/	/	/	201	0,26	134	0,19	22
(409)	(0,79)	540	0,87	532	0,85	541	0,86	640	0,82	583	0,84	23
(3 373)	6,52	4 045	6,50	3 982	6,37	4 072	6,46	4 638	5,91	4 303	6,18	24
/	1,34	786	1,26	(850)	1,36	886	1,40	999	1,27	910	1,31	25
/	/	27	0,04	26	0,04	26	0,04	31	0,04	28	0,04	26
-	-	/	/	-	-	-	-	-	-	/	/	27
/	/	/	/	/	/	/	/	2 449	3,12	1 450	2,08	28
/	/	/	/	/	/	/	/	1 949	2,48	(1 090)	1,57	29
/	/	/	/	/	/	/	/	78	0,10	/	/	30
/	/	/	/	/	/	/	/	98	0,12	(82)	(0,12)	31
/	/	/	/	/	/	/	/	75	0,10	(85)	(0,12)	32
/	/	/	/	-	-	/	/	(44)	0,06	20	0,03	33
/	/	/	/	/	/	/	/	204	0,26	105	0,15	34
/	/	(2 974)	(4,78)	(2 845)	(4,55)	(3 399)	(5,39)	5 233	6,67	4 031	5,79	35
/	/	2 320	3,73	2 226	3,56	2 276	3,61	3 043	3,88	2 618	3,76	36
/	/	2 130	3,42	2 044	(3,27)	2 092	3,32	2 854	3,64	2 430	3,49	37
(154)	(0,30)	190	0,31	181	0,29	184	0,29	190	0,24	187	0,27	38
-	-	-	-	-	-	-	-	-	-	-	-	39
/	/	/	/	/	/	/	/	2 119	2,70	(1 346)	(1,93)	40
/	/	/	/	/	/	/	/	1 633	2,08	(1 030)	(1,48)	41
/	-	/	/	/	/	/	/	486	0,62	316	0,45	42
/	/	/	/	/	/	/	/	70	0,09	/	/	43
/	/	/	/	/	/	(146)	(0,23)	178	0,23	153	0,22	44
/	/	/	/	/	/	/	/	319	0,41	260	0,37	45
/	/	/	/	/	/	/	/	(257)	(0,33)	(190)	(0,27)	46
/	/	11	0,02	11	0,02	/	/	11	0,01	11	0,02	47
/	/	/	/	/	/	(453)	(0,72)	612	0,78	509	0,73	48
(10 929)	21,12	13 754	22,12	13 912	22,27	14 783	23,45	20 350	25,93	16 895	24,26	49
(10 255)	19,81	12 297	19,77	12 178	19,49	12 546	19,90	15 136	19,28	13 582	19,50	50
(20 094)	38,83	26 018	41,83	(25 943)	41,53	28 017	44,44	36 670	46,72	31 092	44,65	51
(11 351)	21,93	13 585	21,84	13 462	21,55	13 775	21,85	16 546	21,08	14 914	21,42	52
(50 039)	96,69	60 193	96,78	60 245	96,44	60 657	96,21	75 176	95,77	66 974	96,17	53
(30,85)		40,98		40,96		43,14		55,26		47,51		54
(29,85)		39,68		(39,52)		41,51		52,95		45,71		55

stete Arbeitszeit (Bruttoverdienst abzüglich Sonderzahlungen, vermögenswirksame Leistungen, Vergütung für nicht gearbeitete Tage, n, Aktienoptionsprogramme, Belegschaftsaktien, Belegschaftseinrichtungen.- 5) Naturalleistungen, Firmenwagen, Personalrabatte, Job-Tickets alleistungen zu sichern.- 7) Arbeitgeberbeiträge zur Winterbeschäftigungs-Umlage nach Winterbeschäftigungs-Verordnung.- 8) Sozialleistungen im U2-Verfahren nach Aufwendungsausgleichsgesetz.- 10) Anwerbungskosten, vom Arbeitgeber gestellte Berufskleidung.- 11) sten" der Internationalen Arbeitsorganisation (ILO).- 13) Gesetzliche Arbeitgeberbeiträge zur Sozialversicherung, Entgeltfortzahlung, ume oder Beschäftigtenzahl.- 14) Arbeitskosten insgesamt abzüglich Entgelt für die geleistete Arbeitszeit.- 15) Gesetzliche Arbeitgeberbeiträge r, Steuern auf die Lohnsumme oder Beschäftigtenzahl.-

Arbeitskosten je Vollzeiteinheit 2020 nach Kostenarten, Wirtschaftszweigen und Unternehmensgrößenklassen
 Deutschland
 25 Herstellung von Metallserzeugnissen

Lfd. Nr.	Schlüssel 1)	Kostenart	10 und mehr	
			EUR	%
1		Bruttoarbeitskosten insgesamt	54 125	100,00
2	D	Nettoarbeitskosten (Bruttoarbeitskosten abzüglich Lohnsubventionen)	54 077	99,91
3	D.5	Lohnsubventionen (dem Arbeitgeber erstattete Lohn- und Gehaltszahlungen)	/	/
4	D.1	Arbeitnehmerentgelt	53 846	99,48
5	D.11	Bruttoverdienste	42 462	78,45
6	D.111	Bruttoverdienste (ohne Auszubildende)	41 824	77,27
7	D.11111	Entgelt für die geleistete Arbeitszeit 2)	32 276	59,63
8	D.11112	Sonderzahlungen insgesamt 3)	3 440	6,35
9		dar.: von persönlichen Leistungen und vom Unternehmenserfolg abhängig	(642)	(1,19)
10	D.1112	Leistungen zur Vermögensbildung der Arbeitnehmer	111	0,21
11	D.1113	Vergütung für nicht gearbeitete Tage	5 520	10,20
12		Urlaubsvergütung	4 195	7,75
13		Vergütung gesetzlicher Feiertage	1 245	2,30
14		Vergütung sonstiger betrieblicher oder tariflicher arbeitsfreier Tage	(80)	(0,15)
15	D.1114	Sachleistungen 4)	478	0,88
16		dar.: unbare individuelle Leistungen 5)	428	0,79
17	D.112	Bruttoverdienste der Auszubildenden	638	1,18
18	D.12	Sozialbeiträge der Arbeitgeber	11 384	21,03
19	D.121	Tatsächliche Sozialbeiträge der Arbeitgeber (ohne Auszubildende) 6)	9 029	16,68
20	D.1211	Gesetzliche Arbeitgeberbeiträge zur Sozialversicherung	8 542	15,78
21		Rentenversicherungsbeiträge	3 918	7,24
22		dar.: Aufstockungsbeiträge zur Rentenversicherung im Rahmen der Altersteilzeit	(25)	(0,05)
23		Arbeitslosenversicherungsbeiträge	468	0,87
24		Kranken- und Pflegeversicherungsbeiträge	3 537	6,54
25		Beiträge zur gesetzlichen Unfallversicherung	593	1,09
26		Umlage für das Insolvenzgeld	24	0,04
27		Sonstige gesetzliche Aufwendungen 7)	/	/
28	D.1212	Aufwendungen für die betriebliche Altersversorgung ohne Entgeltumwandlung	(487)	(0,90)
29		Aufwendungen für betriebliche Ruhegeldzusagen	/	/
30		Zuwendungen an Pensionskassen	/	/
31		Zuwendungen an Unterstützungskassen	/	/
32		Beiträge zur Direktversicherung	(127)	(0,23)
33		Beiträge an Pensionsfonds	/	/
34		Beiträge an den Pensions-Sicherungs-Verein VVaG	/	/
35	D.122	Unterstellte Sozialbeiträge der Arbeitgeber (ohne Auszubildende) 8)	2 192	4,05
36	D.1221	Entgeltfortzahlung	1 844	3,41
37		Entgeltfortzahlung im Krankheitsfall	1 676	3,10
38		Arbeitgeberzuschüsse zum Mutterschaftsgeld 9)	168	0,31
39	D.1222	Unterstellte Sozialbeiträge zur Alters- und Gesundheitsvorsorge von Beamten	-	-
40	D.1223	Zahlungen an aus dem Unternehmen ausscheidende Arbeitnehmer	(327)	(0,60)
41		Entlassungsentschädigungen	/	/
42		Aufstockungsbeträge zum Bruttoverdienst im Rahmen der Altersteilzeit	(53)	(0,10)
43	D.1224	Sonstige freiwillige Sozialleistungen der Arbeitgeber	/	/
44	D.123	Sozialbeiträge der Arbeitgeber für Auszubildende	163	0,30
45	D.2	Kosten für die berufliche Aus- und Weiterbildung	(142)	(0,26)
46	D.3	Sonstige Aufwendungen 10)	(117)	(0,22)
47	D.4	Steuern auf die Lohnsumme oder Beschäftigtenzahl 11)	20	0,04
Nachrichtlich:				
48		Aufwendungen der Arbeitnehmer für betriebliche Altersversorgung	345	0,64
49		Lohnnebenkosten 12)	11 663	21,55
50		dar.: gesetzliche Lohnnebenkosten 13)	10 569	19,53
51		Personalnebenkosten insgesamt 14)	21 849	40,37
52		dar.: gesetzliche Personalnebenkosten 15)	11 651	21,53
53		Bruttoarbeitskosten je Vollzeiteinheit einschließlich Auszubildende	51 592	95,32
54		Bruttoarbeitskosten je geleistete Stunde der Beschäftigten (ohne Auszubildende)	34,65	
55		Nettoarbeitskosten je geleistete Stunde der Beschäftigten (einschl. Auszubildende)	33,01	

1) Harmonisierter Schlüssel der statistischen Ämter der Europäischen Union nach Verordnung (EG) 1737/2005.- 2) Laufend gezahltes Entgelt für die geleisteten Sachleistungen.- 3) Zahlungen, die im Allgemeinen nicht laufend mit jeder Lohn- und Gehaltszahlung geleistet werden.- 4) Unbare individuelle Leistungen und Zinsersparnisse.- 6) Zahlungen der Arbeitgeber an Versicherungsträger oder Bildung von Rückstellungen, um ihren Arbeitnehmern Anspruch auf Sozialleistungen der Arbeitgeber direkt an ihre Arbeitnehmer, d. h. ohne Zwischenschaltung eines Versicherungsträgers und ohne Rückstellungen zu bilden.- 9) Beiträge zur Ausgleichsabgabe nach Schwerbehindertengesetz (Teil 2 SGB IX).- 12) Arbeitskosten insg. abzüglich Bruttoverdienste (D.11). Entspricht den "indirekten Kosten".

Arbeitskosten je Vollzeitereinheit in Unternehmen mit ... Arbeitnehmern												Lfd. Nr.
davon mit ... bis ... Arbeitnehmern										50 und mehr		
10 - 49		50 - 249		250 - 499		500 - 999		1000 und mehr				
EUR	%	EUR	%	EUR	%	EUR	%	EUR	%	EUR	%	
48 009	100,00	51 277	100,00	55 891	100,00	64 263	100,00	72 138	100,00	56 493	100,00	1
47 892	99,76	51 249	99,94	55 883	99,99	64 250	99,98	72 122	99,98	56 472	99,96	2
/	/	/	/	/	/	/	/	16	0,02	/	/	3
47 774	99,51	51 025	99,51	55 545	99,38	63 868	99,39	71 834	99,58	56 197	99,48	4
37 743	78,62	40 166	78,33	43 948	78,63	50 722	78,93	56 131	77,81	44 289	78,40	5
37 173	77,43	39 535	77,10	43 295	77,46	49 974	77,77	55 396	76,79	43 625	77,22	6
29 911	62,30	30 822	60,11	33 275	59,54	36 425	56,68	40 064	55,54	33 191	58,75	7
(1 807)	(3,76)	(2 960)	(5,77)	(3 501)	(6,26)	(6 331)	9,85	7 435	10,31	4 072	7,21	8
/	/	(570)	(1,11)	/	/	/	/	1 206	1,67	(734)	(1,30)	9
(92)	(0,19)	(120)	(0,23)	/	(0,21)	(133)	(0,21)	98	0,14	119	0,21	10
4 837	10,08	5 218	10,18	5 889	10,54	6 632	10,32	7 213	10,00	5 784	10,24	11
3 686	7,68	3 951	7,70	4 461	7,98	5 014	7,80	5 570	7,72	4 392	7,77	12
1 131	2,36	1 184	2,31	1 303	2,33	1 432	2,23	1 577	2,19	1 289	2,28	13
/	/	/	/	/	/	/	/	66	0,09	/	(0,18)	14
(527)	(1,10)	(414)	(0,81)	/	/	/	/	585	0,81	459	0,81	15
(513)	(1,07)	(384)	(0,75)	/	/	/	/	441	0,61	395	0,70	16
/	/	(632)	1,23	/	/	(748)	(1,16)	735	1,02	664	1,18	17
10 030	20,89	10 859	21,18	11 597	20,75	13 146	20,46	15 703	21,77	11 908	21,08	18
8 135	16,94	8 640	16,85	9 133	16,34	10 421	16,22	11 873	16,46	9 375	16,59	19
7 703	16,05	8 197	15,99	8 805	15,75	9 829	15,30	10 886	15,09	8 866	15,69	20
3 436	7,16	3 733	7,28	4 101	7,34	4 621	7,19	5 202	7,21	4 105	7,27	21
/	/	/	/	/	/	/	/	111	0,15	(33)	(0,06)	22
411	0,86	445	0,87	493	0,88	558	0,87	617	0,86	491	0,87	23
3 235	6,74	3 427	6,68	3 651	6,53	3 992	6,21	4 303	5,96	3 654	6,47	24
596	1,24	569	1,11	536	0,96	630	(0,98)	733	1,02	591	1,05	25
(22)	(0,05)	22	0,04	25	0,04	29	0,04	31	0,04	25	0,04	26
/	/	/	/	-	-	-	-	1	0,00	/	/	27
/	/	/	/	/	/	/	/	987	1,37	/	/	28
/	/	/	/	/	/	/	/	634	0,88	/	/	29
/	/	/	/	/	/	/	/	38	0,05	/	/	30
/	/	/	/	/	/	/	/	27	0,04	/	/	31
/	/	/	/	/	/	/	/	138	0,19	(95)	(0,17)	32
/	/	/	/	(0)	(0,00)	/	/	105	0,15	/	/	33
/	/	/	/	/	/	/	/	46	0,06	/	/	34
1 748	3,64	2 058	4,01	2 287	4,09	(2 546)	(3,96)	3 648	5,06	2 364	4,19	35
1 647	3,43	1 756	3,42	1 993	3,57	(1 990)	(3,10)	2 465	3,42	1 920	3,40	36
1 497	3,12	1 593	3,11	1 816	3,25	(1 798)	(2,80)	2 261	3,13	1 746	3,09	37
150	0,31	163	0,32	177	0,32	192	0,30	204	0,28	175	0,31	38
-	-	-	-	-	-	-	-	-	-	-	-	39
/	/	/	/	/	/	/	/	1 095	1,52	(420)	(0,74)	40
/	/	/	/	/	/	/	/	842	1,17	/	/	41
/	/	/	/	/	/	/	/	252	0,35	(73)	(0,13)	42
/	/	/	/	/	/	/	/	88	0,12	/	/	43
/	/	(161)	(0,31)	/	/	(179)	(0,28)	182	0,25	169	0,30	44
/	/	(127)	(0,25)	/	/	/	/	170	0,24	(155)	(0,27)	45
/	/	(101)	(0,20)	/	/	/	/	110	0,15	(117)	(0,21)	46
(13)	(0,03)	23	0,05	23	0,04	24	0,04	24	0,03	23	0,04	47
(305)	(0,63)	(277)	(0,54)	(461)	(0,82)	/	/	499	0,69	360	0,64	48
10 266	21,38	11 111	21,67	11 943	21,37	13 540	21,07	16 007	22,19	12 203	21,60	49
9 510	19,81	10 137	19,77	10 997	19,68	12 021	18,71	13 557	18,79	10 979	19,43	50
18 098	37,70	20 455	39,89	22 616	40,46	27 838	43,32	32 074	44,46	23 302	41,25	51
10 494	21,86	11 160	21,76	12 124	21,69	13 275	20,66	14 952	20,73	12 099	21,42	52
45 672	95,13	48 868	95,30	53 256	95,28	61 447	95,62	69 056	95,73	53 890	95,39	53
30,59		32,49		36,40		41,13		47,83		36,23		54
29,04		30,97		34,67		39,32		45,80		34,57		55

stete Arbeitszeit (Bruttoverdienst abzüglich Sonderzahlungen, vermögenswirksame Leistungen, Vergütung für nicht gearbeitete Tage, n, Aktienoptionsprogramme, Belegschaftsaktien, Belegschaftseinrichtungen.- 5) Naturleistungen, Firmenwagen, Personalrabatte, Job-Tickets alleistungen zu sichern.- 7) Arbeitgeberbeiträge zur Winterbeschäftigungs-Umlage nach Winterbeschäftigungs-Verordnung.- 8) Sozialleistungen im U2-Verfahren nach Aufwendungsausgleichsgesetz.- 10) Anwerbungskosten, vom Arbeitgeber gestellte Berufskleidung.- 11) sten" der Internationalen Arbeitsorganisation (ILO).- 13) Gesetzliche Arbeitgeberbeiträge zur Sozialversicherung, Entgeltfortzahlung, ume oder Beschäftigtenzahl.- 14) Arbeitskosten insgesamt abzüglich Entgelt für die geleistete Arbeitszeit.- 15) Gesetzliche Arbeitgeberbeiträge r, Steuern auf die Lohnsumme oder Beschäftigtenzahl.-

Arbeitskosten je Vollzeiteinheit 2020 nach Kostenarten, Wirtschaftszweigen und Unternehmensgrößenklassen
 Deutschland
 26 Herstellung von Datenverarbeitungsgeräten, elektronischen und optischen Erzeugnissen

Lfd. Nr.	Schlüssel 1)	Kostenart	10 und mehr	
			EUR	%
1		Bruttoarbeitskosten insgesamt	77 367	100,00
2	D	Nettoarbeitskosten (Bruttoarbeitskosten abzüglich Lohnsubventionen)	77 355	99,98
3	D.5	Lohnsubventionen (dem Arbeitgeber erstattete Lohn- und Gehaltszahlungen)	/	/
4	D.1	Arbeitnehmerentgelt	76 985	99,51
5	D.11	Bruttoverdienste	61 633	79,66
6	D.111	Bruttoverdienste (ohne Auszubildende)	61 146	79,03
7	D.11111	Entgelt für die geleistete Arbeitszeit 2)	44 885	58,02
8	D.11112	Sonderzahlungen insgesamt 3)	7 225	9,34
9		dar.: von persönlichen Leistungen und vom Unternehmenserfolg abhängig	2 401	3,10
10	D.1112	Leistungen zur Vermögensbildung der Arbeitnehmer	(97)	(0,13)
11	D.1113	Vergütung für nicht gearbeitete Tage	7 995	10,33
12		Urlaubsvergütung	6 082	7,86
13		Vergütung gesetzlicher Feiertage	1 755	2,27
14		Vergütung sonstiger betrieblicher oder tariflicher arbeitsfreier Tage	(158)	(0,20)
15	D.1114	Sachleistungen 4)	945	1,22
16		dar.: unbare individuelle Leistungen 5)	657	0,85
17	D.112	Bruttoverdienste der Auszubildenden	486	0,63
18	D.12	Sozialbeiträge der Arbeitgeber	15 353	19,84
19	D.121	Tatsächliche Sozialbeiträge der Arbeitgeber (ohne Auszubildende) 6)	11 931	15,42
20	D.1211	Gesetzliche Arbeitgeberbeiträge zur Sozialversicherung	10 639	13,75
21		Rentenversicherungsbeiträge	5 292	6,84
22		dar.: Aufstockungsbeiträge zur Rentenversicherung im Rahmen der Altersteilzeit	95	0,12
23		Arbeitslosenversicherungsbeiträge	637	0,82
24		Kranken- und Pflegeversicherungsbeiträge	4 223	5,46
25		Beiträge zur gesetzlichen Unfallversicherung	454	0,59
26		Umlage für das Insolvenzgeld	33	0,04
27		Sonstige gesetzliche Aufwendungen 7)	0	0,00
28	D.1212	Aufwendungen für die betriebliche Altersversorgung ohne Entgeltumwandlung	(1 292)	(1,67)
29		Aufwendungen für betriebliche Ruhegeldzusagen	(980)	(1,27)
30		Zuwendungen an Pensionskassen	/	/
31		Zuwendungen an Unterstützungskassen	/	/
32		Beiträge zur Direktversicherung	(107)	(0,14)
33		Beiträge an Pensionsfonds	(10)	(0,01)
34		Beiträge an den Pensions-Sicherungs-Verein VVaG	81	0,10
35	D.122	Unterstellte Sozialbeiträge der Arbeitgeber (ohne Auszubildende) 8)	3 307	4,27
36	D.1221	Entgeltfortzahlung	2 221	2,87
37		Entgeltfortzahlung im Krankheitsfall	1 999	2,58
38		Arbeitgeberzuschüsse zum Mutterschaftsgeld 9)	222	0,29
39	D.1222	Unterstellte Sozialbeiträge zur Alters- und Gesundheitsvorsorge von Beamten	-	-
40	D.1223	Zahlungen an aus dem Unternehmen ausscheidende Arbeitnehmer	1 058	1,37
41		Entlassungsentschädigungen	871	1,13
42		Aufstockungsbeträge zum Bruttoverdienst im Rahmen der Altersteilzeit	187	0,24
43	D.1224	Sonstige freiwillige Sozialleistungen der Arbeitgeber	(27)	(0,04)
44	D.123	Sozialbeiträge der Arbeitgeber für Auszubildende	115	0,15
45	D.2	Kosten für die berufliche Aus- und Weiterbildung	259	0,33
46	D.3	Sonstige Aufwendungen 10)	(97)	(0,13)
47	D.4	Steuern auf die Lohnsumme oder Beschäftigtenzahl 11)	26	0,03
48		Nachrichtlich: Aufwendungen der Arbeitnehmer für betriebliche Altersversorgung	588	0,76
49		Lohnnebenkosten 12)	15 734	20,34
50		dar.: gesetzliche Lohnnebenkosten 13)	13 000	16,80
51		Personalnebenkosten insgesamt 14)	32 482	41,98
52		dar.: gesetzliche Personalnebenkosten 15)	14 641	18,92
53		Bruttoarbeitskosten je Vollzeiteinheit einschließlich Auszubildende	75 007	96,95
54		Bruttoarbeitskosten je geleistete Stunde der Beschäftigten (ohne Auszubildende)	48,65	
55		Nettoarbeitskosten je geleistete Stunde der Beschäftigten (einschl. Auszubildende)	47,18	

1) Harmonisierter Schlüssel der statistischen Ämter der Europäischen Union nach Verordnung (EG) 1737/2005.- 2) Laufend gezahltes Entgelt für die geleisteten Sachleistungen.- 3) Zahlungen, die im Allgemeinen nicht laufend mit jeder Lohn- und Gehaltszahlung geleistet werden.- 4) Unbare individuelle Leistungen und Zinsersparnisse.- 6) Zahlungen der Arbeitgeber an Versicherungsträger oder Bildung von Rückstellungen, um ihren Arbeitnehmern Anspruch auf Sozialleistungen der Arbeitgeber direkt an ihre Arbeitnehmer, d. h. ohne Zwischenschaltung eines Versicherungsträgers und ohne Rückstellungen zu bilden.- 9) Beiträge zur Ausgleichsabgabe nach Schwerbehindertengesetz (Teil 2 SGB IX).- 12) Arbeitskosten insg. abzüglich Bruttoverdienste (D.11). Entspricht den "indirekten Kosten".

Arbeitskosten je Vollzeiteinheit in Unternehmen mit ... Arbeitnehmern												Lfd. Nr.
davon mit ... bis ... Arbeitnehmern										50 und mehr		
10 - 49		50 - 249		250 - 499		500 - 999		1000 und mehr				
EUR	%	EUR	%	EUR	%	EUR	%	EUR	%	EUR	%	
(55 784)	100,00	62 262	100,00	(73 354)	100,00	75 424	100,00	98 300	100,00	80 929	100,00	1
(55 758)	99,95	62 237	99,96	(73 351)	100,00	75 421	100,00	98 296	100,00	80 919	99,99	2
/	/	/	/	/	/	/	/	4	0,00	/	/	3
(55 666)	99,79	61 987	99,56	(73 011)	99,53	75 078	99,54	97 719	99,41	80 504	99,47	4
(45 223)	81,07	49 869	80,10	(59 039)	80,49	60 629	80,38	77 472	78,81	64 341	79,50	5
(45 001)	80,67	49 425	79,38	(58 518)	79,77	59 909	79,43	76 925	78,26	63 811	78,85	6
(35 396)	63,45	37 298	59,91	43 548	59,37	44 339	58,79	54 542	55,49	46 451	57,40	7
/	/	(4 778)	(7,67)	/	(8,64)	(6 879)	9,12	10 959	11,15	7 912	9,78	8
/	/	/	/	/	/	/	/	3 757	3,82	2 599	3,21	9
/	/	/	/	/	/	(124)	/	86	0,09	97	0,12	10
5 806	10,41	6 491	10,43	(7 685)	10,48	7 886	10,46	10 042	10,22	8 356	10,33	11
4 428	7,94	4 974	7,99	(5 924)	8,08	6 083	8,07	7 562	7,69	6 355	7,85	12
(1 351)	2,42	1 414	2,27	1 701	2,32	1 702	2,26	2 187	2,22	1 822	2,25	13
/	/	/	/	/	/	/	/	294	0,30	(179)	(0,22)	14
/	/	(760)	(1,22)	/	/	/	/	1 296	1,32	995	1,23	15
/	/	(670)	(1,08)	/	/	/	/	701	0,71	659	0,81	16
/	/	/	/	/	/	(720)	(0,95)	547	0,56	530	0,65	17
10 442	18,72	12 118	19,46	13 972	19,05	(14 449)	19,16	20 246	20,60	16 163	19,97	18
(8 661)	15,53	9 701	15,58	11 308	15,42	(11 258)	(14,93)	15 162	15,42	12 471	15,41	19
(8 278)	14,84	9 203	14,78	10 592	14,44	10 721	14,21	12 566	12,78	11 029	13,63	20
(3 948)	7,08	4 423	7,10	5 155	7,03	5 363	7,11	6 456	6,57	5 513	6,81	21
/	/	/	/	/	/	/	/	198	0,20	110	0,14	22
(470)	0,84	532	0,85	630	0,86	644	0,85	777	0,79	665	0,82	23
(3 558)	6,38	3 866	6,21	4 312	5,88	4 187	5,55	4 712	4,79	4 333	5,35	24
(276)	(0,50)	(354)	(0,57)	/	/	(495)	(0,66)	581	0,59	484	0,60	25
(25)	(0,05)	28	0,05	32	0,04	32	0,04	39	0,04	34	0,04	26
-	-	-	-	-	-	-	-	0	0,00	0	0,00	27
/	/	/	/	/	/	/	/	2 596	2,64	(1 442)	(1,78)	28
/	/	/	/	/	/	/	/	2 230	2,27	(1 125)	(1,39)	29
/	/	/	/	/	/	/	/	75	0,08	/	/	30
/	/	/	/	/	/	(16)	/	54	0,06	/	/	31
/	/	/	/	/	/	/	/	42	0,04	/	/	32
-	-	/	/	/	/	/	/	(25)	(0,02)	(12)	(0,01)	33
/	/	/	/	/	/	/	/	170	0,17	93	0,11	34
(1 730)	(3,10)	2 308	3,71	(2 542)	(3,46)	(3 024)	(4,01)	4 957	5,04	3 567	4,41	35
(1 582)	/	1 863	2,99	(1 988)	(2,71)	2 142	2,84	2 822	2,87	2 327	2,87	36
(1 413)	/	1 669	2,68	(1 761)	(2,40)	1 920	2,55	2 560	2,60	2 096	2,59	37
168	0,30	194	0,31	227	0,31	222	0,29	262	0,27	231	0,29	38
-	-	-	-	-	-	-	-	-	-	-	-	39
/	/	/	/	/	/	/	/	2 090	2,13	1 210	1,50	40
/	/	/	/	/	/	/	/	1 702	1,73	993	1,23	41
/	/	/	/	/	/	/	/	388	0,39	217	0,27	42
/	/	/	/	/	/	/	/	45	0,05	(30)	(0,04)	43
/	/	/	/	/	/	(167)	(0,22)	127	0,13	125	0,15	44
/	/	/	/	/	/	/	/	432	0,44	288	0,36	45
/	/	/	/	/	/	/	/	123	0,12	(110)	(0,14)	46
/	/	27	0,04	27	(0,04)	27	0,04	27	0,03	27	0,03	47
/	/	(425)	(0,68)	/	/	/	/	843	0,86	640	0,79	48
10 561	18,93	12 393	19,90	14 315	19,51	(14 795)	19,62	20 827	21,19	16 588	20,50	49
9 928	17,80	11 201	17,99	12 729	17,35	13 057	17,31	15 542	15,81	13 507	16,69	50
(20 388)	36,55	24 963	40,09	(29 806)	40,63	31 085	41,21	43 758	44,51	34 478	42,60	51
11 228	20,13	12 507	20,09	14 308	19,51	14 592	19,35	17 601	17,91	15 205	18,79	52
(54 753)	98,15	60 304	96,86	(70 928)	96,69	72 197	95,72	95 319	96,97	78 303	96,75	53
35,15		39,13		46,17		46,45		62,11		50,88		54
34,49		37,89		44,67		44,48		60,25		49,24		55

stete Arbeitszeit (Bruttoverdienst abzüglich Sonderzahlungen, vermögenswirksame Leistungen, Vergütung für nicht gearbeitete Tage, n, Aktienoptionsprogramme, Belegschaftsaktien, Belegschaftseinrichtungen.- 5) Naturleistungen, Firmenwagen, Personalrabatte, Job-Tickets alleistungen zu sichern.- 7) Arbeitgeberbeiträge zur Winterbeschäftigungs-Umlage nach Winterbeschäftigungs-Verordnung.- 8) Sozialleistungen im U2-Verfahren nach Aufwendungsausgleichsgesetz.- 10) Anwerbungskosten, vom Arbeitgeber gestellte Berufskleidung.- 11) sten" der Internationalen Arbeitsorganisation (ILO).- 13) Gesetzliche Arbeitgeberbeiträge zur Sozialversicherung, Entgeltfortzahlung, ume oder Beschäftigtenzahl.- 14) Arbeitskosten insgesamt abzüglich Entgelt für die geleistete Arbeitszeit.- 15) Gesetzliche Arbeitgeberbeiträge r, Steuern auf die Lohnsumme oder Beschäftigtenzahl.-

Arbeitskosten je Vollzeiteinheit 2020 nach Kostenarten, Wirtschaftszweigen und Unternehmensgrößenklassen
 Deutschland
 27 Herstellung von elektrischen Ausrüstungen

Lfd. Nr.	Schlüssel 1)	Kostenart	10 und mehr	
			EUR	%
1		Bruttoarbeitskosten insgesamt	71 718	100,00
2	D	Nettoarbeitskosten (Bruttoarbeitskosten abzüglich Lohnsubventionen)	71 704	99,98
3	D.5	Lohnsubventionen (dem Arbeitgeber erstattete Lohn- und Gehaltszahlungen)	/	/
4	D.1	Arbeitnehmerentgelt	71 300	99,42
5	D.11	Bruttoverdienste	56 080	78,20
6	D.111	Bruttoverdienste (ohne Auszubildende)	55 382	77,22
7	D.11111	Entgelt für die geleistete Arbeitszeit 2)	40 225	56,09
8	D.11112	Sonderzahlungen insgesamt 3)	6 579	9,17
9		dar.: von persönlichen Leistungen und vom Unternehmenserfolg abhängig	1 821	2,54
10	D.1112	Leistungen zur Vermögensbildung der Arbeitnehmer	120	0,17
11	D.1113	Vergütung für nicht gearbeitete Tage	7 354	10,25
12		Urlaubsvergütung	5 546	7,73
13		Vergütung gesetzlicher Feiertage	1 608	2,24
14		Vergütung sonstiger betrieblicher oder tariflicher arbeitsfreier Tage	200	0,28
15	D.1114	Sachleistungen 4)	1 104	1,54
16		dar.: unbare individuelle Leistungen 5)	734	1,02
17	D.112	Bruttoverdienste der Auszubildenden	(698)	(0,97)
18	D.12	Sozialbeiträge der Arbeitgeber	15 220	21,22
19	D.121	Tatsächliche Sozialbeiträge der Arbeitgeber (ohne Auszubildende) 6)	11 407	15,90
20	D.1211	Gesetzliche Arbeitgeberbeiträge zur Sozialversicherung	9 978	13,91
21		Rentenversicherungsbeiträge	4 881	6,81
22		dar.: Aufstockungsbeiträge zur Rentenversicherung im Rahmen der Altersteilzeit	121	0,17
23		Arbeitslosenversicherungsbeiträge	590	0,82
24		Kranken- und Pflegeversicherungsbeiträge	4 015	5,60
25		Beiträge zur gesetzlichen Unfallversicherung	462	0,64
26		Umlage für das Insolvenzgeld	29	0,04
27		Sonstige gesetzliche Aufwendungen 7)	/	/
28	D.1212	Aufwendungen für die betriebliche Altersversorgung ohne Entgeltumwandlung	(1 429)	1,99
29		Aufwendungen für betriebliche Ruhegeldzusagen	(995)	(1,39)
30		Zuwendungen an Pensionskassen	/	/
31		Zuwendungen an Unterstützungskassen	/	/
32		Beiträge zur Direktversicherung	(159)	(0,22)
33		Beiträge an Pensionsfonds	/	/
34		Beiträge an den Pensions-Sicherungs-Verein VVaG	78	0,11
35	D.122	Unterstellte Sozialbeiträge der Arbeitgeber (ohne Auszubildende) 8)	3 650	5,09
36	D.1221	Entgeltfortzahlung	2 199	3,07
37		Entgeltfortzahlung im Krankheitsfall	1 997	2,78
38		Arbeitgeberzuschüsse zum Mutterschaftsgeld 9)	202	0,28
39	D.1222	Unterstellte Sozialbeiträge zur Alters- und Gesundheitsvorsorge von Beamten	-	-
40	D.1223	Zahlungen an aus dem Unternehmen ausscheidende Arbeitnehmer	1 410	1,97
41		Entlassungsentschädigungen	1 155	1,61
42		Aufstockungsbeträge zum Bruttoverdienst im Rahmen der Altersteilzeit	255	0,36
43	D.1224	Sonstige freiwillige Sozialleistungen der Arbeitgeber	(41)	(0,06)
44	D.123	Sozialbeiträge der Arbeitgeber für Auszubildende	(164)	(0,23)
45	D.2	Kosten für die berufliche Aus- und Weiterbildung	279	0,39
46	D.3	Sonstige Aufwendungen 10)	(123)	(0,17)
47	D.4	Steuern auf die Lohnsumme oder Beschäftigtenzahl 11)	16	0,02
		Nachrichtlich:		
48		Aufwendungen der Arbeitnehmer für betriebliche Altersversorgung	564	0,79
49		Lohnnebenkosten 12)	15 638	21,80
50		dar.: gesetzliche Lohnnebenkosten 13)	12 356	17,23
51		Personalnebenkosten insgesamt 14)	31 493	43,91
52		dar.: gesetzliche Personalnebenkosten 15)	13 800	19,24
53		Bruttoarbeitskosten je Vollzeiteinheit einschließlich Auszubildende	68 652	95,73
54		Bruttoarbeitskosten je geleistete Stunde der Beschäftigten (ohne Auszubildende)	45,67	
55		Nettoarbeitskosten je geleistete Stunde der Beschäftigten (einschl. Auszubildende)	43,70	

1) Harmonisierter Schlüssel der statistischen Ämter der Europäischen Union nach Verordnung (EG) 1737/2005.- 2) Laufend gezahltes Entgelt für die geleisteten Sachleistungen.- 3) Zahlungen, die im Allgemeinen nicht laufend mit jeder Lohn- und Gehaltszahlung geleistet werden.- 4) Unbare individuelle Leistungen und Zinsersparnisse.- 6) Zahlungen der Arbeitgeber an Versicherungsträger oder Bildung von Rückstellungen, um ihren Arbeitnehmern Anspruch auf Sozialleistungen der Arbeitgeber direkt an ihre Arbeitnehmer, d. h. ohne Zwischenschaltung eines Versicherungsträgers und ohne Rückstellungen zu bilden.- 9) Beiträge zur Ausgleichsabgabe nach Schwerbehindertengesetz (Teil 2 SGB IX).- 12) Arbeitskosten insg. abzüglich Bruttoverdienste (D.11). Entspricht den "indirekten Kosten".

Arbeitskosten je Vollzeiteinheit in Unternehmen mit ... Arbeitnehmern												Lfd. Nr.
davon mit ... bis ... Arbeitnehmern										50 und mehr		
10 - 49		50 - 249		250 - 499		500 - 999		1000 und mehr				
EUR	%	EUR	%	EUR	%	EUR	%	EUR	%	EUR	%	
(55 716)	100,00	52 313	100,00	(64 274)	100,00	68 999	100,00	91 235	100,00	73 162	100,00	1
(55 670)	99,92	52 283	99,94	(64 269)	99,99	68 992	99,99	91 232	100,00	73 151	99,99	2
/	/	/	/	/	/	/	/	3	0,00	/	/	3
(55 474)	99,56	52 060	99,52	(63 969)	99,53	68 736	99,62	90 566	99,27	72 728	99,41	4
(44 902)	80,59	41 341	79,03	(50 985)	79,33	53 488	77,52	70 700	77,49	57 089	78,03	5
(44 569)	79,99	40 758	77,91	(50 300)	78,26	52 435	75,99	69 998	76,72	56 358	77,03	6
(34 722)	62,32	31 536	60,28	(38 246)	59,50	37 854	54,86	48 571	53,24	40 722	55,66	7
/	/	(3 081)	(5,89)	/	/	(7 294)	(10,57)	9 931	10,89	6 902	9,43	8
/	/	/	/	/	/	/	/	2 995	3,28	1 902	2,60	9
/	/	/	/	/	/	/	/	148	0,16	121	0,16	10
(5 904)	10,60	(5 395)	10,31	(6 678)	10,39	6 817	9,88	9 371	10,27	7 485	10,23	11
(4 501)	8,08	(4 130)	7,89	(5 127)	7,98	5 218	7,56	6 952	7,62	5 641	7,71	12
(1 320)	2,37	1 226	2,34	(1 500)	2,33	1 515	2,20	1 988	2,18	1 634	2,23	13
/	/	/	/	/	/	/	/	431	0,47	210	0,29	14
/	/	(659)	/	/	/	/	/	1 977	2,17	1 129	1,54	15
/	/	/	/	/	/	/	/	1 072	1,17	727	0,99	16
/	/	/	/	/	/	/	/	701	0,77	(731)	(1,00)	17
(10 572)	18,98	10 719	20,49	(12 984)	20,20	15 248	22,10	19 866	21,77	15 639	21,38	18
(8 914)	16,00	8 223	15,72	(10 004)	15,56	11 064	16,03	14 606	16,01	11 632	15,90	19
8 395	15,07	7 805	14,92	9 265	14,42	10 153	14,72	11 863	13,00	10 121	13,83	20
3 915	7,03	3 653	6,98	4 533	7,05	4 947	7,17	5 956	6,53	4 969	6,79	21
-	-	/	/	/	/	/	/	247	0,27	132	0,18	22
469	0,84	442	0,84	(549)	0,85	596	0,86	720	0,79	601	0,82	23
3 592	6,45	3 305	6,32	3 785	5,89	4 128	5,98	4 585	5,03	4 053	5,54	24
(394)	/	(383)	(0,73)	/	(0,57)	(453)	(0,66)	565	0,62	468	0,64	25
(25)	(0,04)	/	(0,04)	(28)	0,04	29	0,04	36	0,04	30	0,04	26
-	-	/	/	-	-	-	-	0	0,00	/	/	27
/	/	/	/	/	/	/	/	2 743	3,01	1 511	2,07	28
/	/	/	/	/	/	/	/	2 137	2,34	(1 086)	(1,48)	29
/	/	/	/	/	/	/	/	103	0,11	(86)	(0,12)	30
/	/	/	/	/	/	/	/	43	0,05	/	/	31
/	/	/	/	/	/	/	/	161	0,18	(157)	(0,21)	32
/	/	/	/	(1)	/	/	/	129	0,14	/	/	33
/	/	/	/	/	/	/	/	169	0,19	85	0,12	34
(1 574)	(2,82)	(2 357)	(4,51)	(2 815)	(4,38)	(3 933)	5,70	5 102	5,59	3 837	5,24	35
(1 539)	(2,76)	(1 936)	(3,70)	(2 219)	3,45	2 251	3,26	2 475	2,71	2 258	3,09	36
/	(2,45)	(1 763)	(3,37)	(2 025)	(3,15)	(2 052)	2,97	2 243	2,46	2 053	2,81	37
(172)	0,31	172	0,33	193	0,30	199	0,29	232	0,25	205	0,28	38
-	-	-	-	-	-	-	-	-	-	-	-	39
/	/	/	/	/	/	/	/	2 551	2,80	1 534	2,10	40
/	/	/	/	/	/	/	/	2 090	2,29	1 257	1,72	41
/	-	/	/	/	/	/	/	461	0,51	278	0,38	42
/	/	/	/	/	/	/	/	76	0,08	(44)	(0,06)	43
/	/	(139)	(0,27)	/	/	/	/	158	0,17	(171)	(0,23)	44
/	/	(140)	/	/	/	/	/	458	0,50	290	0,40	45
/	/	/	/	/	/	/	/	194	0,21	(128)	(0,18)	46
/	/	16	0,03	15	(0,02)	16	0,02	17	0,02	16	0,02	47
/	/	/	/	/	/	/	(0,78)	750	0,82	575	0,79	48
(10 815)	19,41	10 971	20,97	(13 289)	20,67	15 511	22,48	20 535	22,51	16 073	21,97	49
10 029	18,00	9 895	18,92	11 665	18,15	12 672	18,36	14 512	15,91	12 566	17,18	50
(20 994)	37,68	20 777	39,72	(26 028)	40,50	31 145	45,14	42 663	46,76	32 440	44,34	51
11 265	20,22	10 982	20,99	12 999	20,23	13 936	20,20	16 343	17,91	14 029	19,17	52
(54 057)	97,02	50 051	95,68	(61 345)	95,44	64 918	94,09	87 866	96,31	69 950	95,61	53
(35,48)	/	(32,63)	/	(39,28)	/	44,49	/	59,54	/	46,60	/	54
(34,37)	/	(31,16)	/	(37,49)	/	41,93	/	57,31	/	44,53	/	55

stete Arbeitszeit (Bruttoverdienst abzüglich Sonderzahlungen, vermögenswirksame Leistungen, Vergütung für nicht gearbeitete Tage, n, Aktienoptionsprogramme, Belegschaftsaktien, Belegschaftseinrichtungen.- 5) Naturalleistungen, Firmenwagen, Personalrabatte, Job-Tickets alleistungen zu sichern.- 7) Arbeitgeberbeiträge zur Winterbeschäftigungs-Umlage nach Winterbeschäftigungs-Verordnung.- 8) Sozialleistungen im U2-Verfahren nach Aufwendungsausgleichsgesetz.- 10) Anwerbungskosten, vom Arbeitgeber gestellte Berufskleidung.- 11) sten" der Internationalen Arbeitsorganisation (ILO).- 13) Gesetzliche Arbeitgeberbeiträge zur Sozialversicherung, Entgeltfortzahlung, ume oder Beschäftigtenzahl.- 14) Arbeitskosten insgesamt abzüglich Entgelt für die geleistete Arbeitszeit.- 15) Gesetzliche Arbeitgeberbeiträge r, Steuern auf die Lohnsumme oder Beschäftigtenzahl.-

Arbeitskosten je Vollzeiteinheit 2020 nach Kostenarten, Wirtschaftszweigen und Unternehmensgrößenklassen
 Deutschland
 28 Maschinenbau

Lfd. Nr.	Schlüssel 1)	Kostenart	10 und mehr	
			EUR	%
1		Bruttoarbeitskosten insgesamt	73 550	100,00
2	D	Nettoarbeitskosten (Bruttoarbeitskosten abzüglich Lohnsubventionen)	73 513	99,95
3	D.5	Lohnsubventionen (dem Arbeitgeber erstattete Lohn- und Gehaltszahlungen)	/	/
4	D.1	Arbeitnehmerentgelt	73 144	99,45
5	D.11	Bruttoverdienste	58 063	78,94
6	D.111	Bruttoverdienste (ohne Auszubildende)	57 270	77,86
7	D.11111	Entgelt für die geleistete Arbeitszeit 2)	42 343	57,57
8	D.11112	Sonderzahlungen insgesamt 3)	6 371	8,66
9		dar.: von persönlichen Leistungen und vom Unternehmenserfolg abhängig	1 458	1,98
10	D.1112	Leistungen zur Vermögensbildung der Arbeitnehmer	123	0,17
11	D.1113	Vergütung für nicht gearbeitete Tage	7 685	10,45
12		Urlaubsvergütung	5 884	8,00
13		Vergütung gesetzlicher Feiertage	1 685	2,29
14		Vergütung sonstiger betrieblicher oder tariflicher arbeitsfreier Tage	(115)	(0,16)
15	D.1114	Sachleistungen 4)	748	1,02
16		dar.: unbare individuelle Leistungen 5)	535	0,73
17	D.112	Bruttoverdienste der Auszubildenden	793	1,08
18	D.12	Sozialbeiträge der Arbeitgeber	15 081	20,50
19	D.121	Tatsächliche Sozialbeiträge der Arbeitgeber (ohne Auszubildende) 6)	11 651	15,84
20	D.1211	Gesetzliche Arbeitgeberbeiträge zur Sozialversicherung	10 588	14,40
21		Rentenversicherungsbeiträge	5 082	6,91
22		dar.: Aufstockungsbeiträge zur Rentenversicherung im Rahmen der Altersteilzeit	83	0,11
23		Arbeitslosenversicherungsbeiträge	612	0,83
24		Kranken- und Pflegeversicherungsbeiträge	4 317	5,87
25		Beiträge zur gesetzlichen Unfallversicherung	545	0,74
26		Umlage für das Insolvenzgeld	32	0,04
27		Sonstige gesetzliche Aufwendungen 7)	/	/
28	D.1212	Aufwendungen für die betriebliche Altersversorgung ohne Entgeltumwandlung	(1 063)	(1,45)
29		Aufwendungen für betriebliche Ruhegeldzusagen	(672)	(0,91)
30		Zuwendungen an Pensionskassen	/	/
31		Zuwendungen an Unterstützungskassen	/	/
32		Beiträge zur Direktversicherung	(114)	(0,16)
33		Beiträge an Pensionsfonds	(114)	(0,15)
34		Beiträge an den Pensions-Sicherungs-Verein VVaG	(63)	(0,09)
35	D.122	Unterstellte Sozialbeiträge der Arbeitgeber (ohne Auszubildende) 8)	3 239	4,40
36	D.1221	Entgeltfortzahlung	2 287	3,11
37		Entgeltfortzahlung im Krankheitsfall	2 075	2,82
38		Arbeitgeberzuschüsse zum Mutterschaftsgeld 9)	213	0,29
39	D.1222	Unterstellte Sozialbeiträge zur Alters- und Gesundheitsvorsorge von Beamten	-	-
40	D.1223	Zahlungen an aus dem Unternehmen ausscheidende Arbeitnehmer	(901)	(1,22)
41		Entlassungsentschädigungen	(720)	(0,98)
42		Aufstockungsbeträge zum Bruttoverdienst im Rahmen der Altersteilzeit	181	0,25
43	D.1224	Sonstige freiwillige Sozialleistungen der Arbeitgeber	(51)	(0,07)
44	D.123	Sozialbeiträge der Arbeitgeber für Auszubildende	191	0,26
45	D.2	Kosten für die berufliche Aus- und Weiterbildung	260	0,35
46	D.3	Sonstige Aufwendungen 10)	(129)	(0,18)
47	D.4	Steuern auf die Lohnsumme oder Beschäftigtenzahl 11)	18	0,02
48		Nachrichtlich: Aufwendungen der Arbeitnehmer für betriebliche Altersversorgung	585	0,80
49		Lohnnebenkosten 12)	15 488	21,06
50		dar.: gesetzliche Lohnnebenkosten 13)	13 084	17,79
51		Personalnebenkosten insgesamt 14)	31 208	42,43
52		dar.: gesetzliche Personalnebenkosten 15)	14 578	19,82
53		Bruttoarbeitskosten je Vollzeiteinheit einschließlich Auszubildende	69 917	95,06
54		Bruttoarbeitskosten je geleistete Stunde der Beschäftigten (ohne Auszubildende)	47,39	
55		Nettoarbeitskosten je geleistete Stunde der Beschäftigten (einschl. Auszubildende)	45,08	

1) Harmonisierter Schlüssel der statistischen Ämter der Europäischen Union nach Verordnung (EG) 1737/2005.- 2) Laufend gezahltes Entgelt für die geleisteten Sachleistungen.- 3) Zahlungen, die im Allgemeinen nicht laufend mit jeder Lohn- und Gehaltszahlung geleistet werden.- 4) Unbare individuelle Leistungen und Zinsersparnisse.- 6) Zahlungen der Arbeitgeber an Versicherungsträger oder Bildung von Rückstellungen, um ihren Arbeitnehmern Anspruch auf Sozialleistungen der Arbeitgeber direkt an ihre Arbeitnehmer, d. h. ohne Zwischenschaltung eines Versicherungsträgers und ohne Rückstellungen zu bilden.- 9) Beiträge zur Ausgleichsabgabe nach Schwerbehindertengesetz (Teil 2 SGB IX).- 12) Arbeitskosten insg. abzüglich Bruttoverdienste (D.11). Entspricht den "indirekten Kosten".

Arbeitskosten je Vollzeiteinheit in Unternehmen mit ... Arbeitnehmern												Lfd. Nr.
davon mit ... bis ... Arbeitnehmern										50 und mehr		
10 - 49		50 - 249		250 - 499		500 - 999		1000 und mehr				
EUR	%	EUR	%	EUR	%	EUR	%	EUR	%	EUR	%	
53 684	100,00	62 573	100,00	67 203	100,00	73 725	100,00	91 256	100,00	75 671	100,00	1
53 649	99,93	62 556	99,97	67 045	99,77	73 722	100,00	91 250	99,99	75 634	99,95	2
/	/	/	/	/	/	/	/	7	0,01	/	/	3
53 457	99,58	62 254	99,49	66 789	99,39	73 401	99,56	90 700	99,39	75 246	99,44	4
42 990	80,08	49 824	79,63	52 670	78,37	58 133	78,85	71 732	78,60	59 672	78,86	5
42 341	78,87	49 106	78,48	51 839	77,14	57 136	77,50	70 932	77,73	58 864	77,79	6
33 691	62,76	37 327	59,65	38 647	57,51	41 703	56,57	50 972	55,86	43 266	57,18	7
/	/	(4 413)	(7,05)	(5 362)	(7,98)	(6 955)	(9,43)	9 428	10,33	6 811	9,00	8
/	/	/	/	/	/	/	/	2 435	2,67	1 528	2,02	9
/	/	(137)	(0,22)	/	/	/	/	107	0,12	123	0,16	10
5 540	10,32	6 567	10,49	7 114	10,59	7 610	10,32	9 520	10,43	7 914	10,46	11
4 235	7,89	5 041	8,06	5 475	8,15	5 860	7,95	7 256	7,95	6 061	8,01	12
1 279	2,38	1 447	2,31	1 514	2,25	1 662	2,25	2 088	2,29	1 728	2,28	13
/	/	/	/	/	/	/	/	176	0,19	(125)	(0,17)	14
/	/	(663)	(1,06)	/	/	/	/	905	0,99	749	0,99	15
/	/	(591)	(0,94)	/	/	/	/	483	0,53	515	0,68	16
/	/	(718)	(1,15)	(831)	(1,24)	/	/	800	0,88	808	1,07	17
10 467	19,50	12 429	19,86	14 120	21,01	15 267	20,71	18 968	20,79	15 574	20,58	18
8 578	15,98	10 066	16,09	10 812	16,09	11 887	16,12	14 149	15,50	11 979	15,83	19
8 281	15,43	9 518	15,21	10 101	15,03	11 068	15,01	12 183	13,35	10 834	14,32	20
3 890	7,25	4 463	7,13	4 772	7,10	5 194	7,05	6 039	6,62	5 209	6,88	21
-	-	/	/	/	/	/	/	172	0,19	91	0,12	22
455	0,85	542	0,87	587	0,87	635	0,86	717	0,79	629	0,83	23
3 471	6,47	3 978	6,36	4 183	6,22	4 589	6,22	4 802	5,26	4 408	5,82	24
(441)	0,82	506	0,81	530	0,79	617	0,84	588	0,64	556	0,74	25
(23)	0,04	28	0,05	30	0,04	(33)	0,05	37	0,04	32	0,04	26
-	-	/	/	-	-	-	-	-	-	/	/	27
/	/	/	/	/	/	/	/	1 966	2,15	(1 145)	(1,51)	28
/	/	/	/	/	/	/	/	1 339	1,47	(742)	(0,98)	29
/	/	/	/	/	/	/	/	38	0,04	/	/	30
/	/	/	/	/	/	/	/	60	0,07	/	/	31
/	/	/	/	/	/	/	/	63	0,07	(108)	(0,14)	32
/	/	/	/	/	/	/	/	(333)	(0,36)	(126)	(0,17)	33
/	/	/	/	/	/	/	/	134	0,15	(68)	(0,09)	34
(1 729)	(3,22)	2 191	3,50	/	/	(3 145)	(4,27)	4 630	5,07	3 401	4,49	35
(1 659)	(3,09)	1 993	3,19	2 236	3,33	(2 233)	3,03	2 753	3,02	2 354	3,11	36
(1 490)	(2,78)	1 798	2,87	2 030	3,02	(2 003)	(2,72)	2 515	2,76	2 137	2,82	37
169	0,31	195	0,31	206	0,31	(229)	0,31	237	0,26	218	0,29	38
-	-	-	-	-	-	-	-	-	-	-	-	39
/	/	/	/	/	/	/	/	1 777	1,95	(990)	(1,31)	40
/	/	/	/	/	/	/	/	1 372	1,50	(789)	(1,04)	41
/	/	/	/	/	/	/	/	404	0,44	201	0,27	42
/	/	/	/	/	/	/	/	101	0,11	(56)	(0,07)	43
/	/	(172)	(0,27)	(210)	(0,31)	/	/	190	0,21	194	0,26	44
/	/	(178)	(0,28)	/	/	/	/	385	0,42	273	0,36	45
/	/	/	/	/	/	/	/	152	0,17	(134)	(0,18)	46
/	/	19	0,03	19	0,03	19	0,03	19	0,02	19	0,03	47
/	/	(457)	(0,73)	/	/	/	/	818	0,90	610	0,81	48
10 694	19,92	12 749	20,37	14 533	21,63	15 592	21,15	19 525	21,40	16 000	21,14	49
10 112	18,84	11 702	18,70	12 566	18,70	13 554	18,39	15 144	16,59	13 402	17,71	50
19 994	37,24	25 246	40,35	28 555	42,49	32 022	43,43	40 284	44,14	32 405	42,82	51
11 231	20,92	12 977	20,74	13 870	20,64	14 981	20,32	17 042	18,68	14 936	19,74	52
50 488	94,04	59 445	95,00	63 603	94,64	69 582	94,38	87 486	95,87	72 016	95,17	53
34,63		39,44		43,81		45,44		60,56		48,75		54
32,77		37,50		41,41		42,88		58,09		46,41		55

stete Arbeitszeit (Bruttoverdienst abzüglich Sonderzahlungen, vermögenswirksame Leistungen, Vergütung für nicht gearbeitete Tage, n, Aktienoptionsprogramme, Belegschaftsaktien, Belegschaftseinrichtungen.- 5) Naturleistungen, Firmenwagen, Personalrabatte, Job-Tickets alleistungen zu sichern.- 7) Arbeitgeberbeiträge zur Winterbeschäftigungs-Umlage nach Winterbeschäftigungs-Verordnung.- 8) Sozialleistungen im U2-Verfahren nach Aufwendungsausgleichsgesetz.- 10) Anwerbungskosten, vom Arbeitgeber gestellte Berufskleidung.- 11) sten" der Internationalen Arbeitsorganisation (ILO).- 13) Gesetzliche Arbeitgeberbeiträge zur Sozialversicherung, Entgeltfortzahlung, ume oder Beschäftigtenzahl.- 14) Arbeitskosten insgesamt abzüglich Entgelt für die geleistete Arbeitszeit.- 15) Gesetzliche Arbeitgeberbeiträge r, Steuern auf die Lohnsumme oder Beschäftigtenzahl.-

Arbeitskosten je Vollzeiteinheit 2020 nach Kostenarten, Wirtschaftszweigen und Unternehmensgrößenklassen
 Deutschland
 29 Herstellung von Kraftwagen und Kraftwagenteilen

Lfd. Nr.	Schlüssel 1)	Kostenart	10 und mehr	
			EUR	%
1		Bruttoarbeitskosten insgesamt	87 677	100,00
2	D	Nettoarbeitskosten (Bruttoarbeitskosten abzüglich Lohnsubventionen)	87 672	99,99
3	D.5	Lohnsubventionen (dem Arbeitgeber erstattete Lohn- und Gehaltszahlungen)	/	/
4	D.1	Arbeitnehmerentgelt	87 037	99,27
5	D.11	Bruttoverdienste	66 639	76,01
6	D.111	Bruttoverdienste (ohne Auszubildende)	66 131	75,43
7	D.11111	Entgelt für die geleistete Arbeitszeit 2)	46 550	53,09
8	D.11112	Sonderzahlungen insgesamt 3)	10 319	11,77
9		dar.: von persönlichen Leistungen und vom Unternehmenserfolg abhängig	4 199	4,79
10	D.1112	Leistungen zur Vermögensbildung der Arbeitnehmer	114	0,13
11	D.1113	Vergütung für nicht gearbeitete Tage	8 351	9,53
12		Urlaubsvergütung	6 253	7,13
13		Vergütung gesetzlicher Feiertage	1 828	2,09
14		Vergütung sonstiger betrieblicher oder tariflicher arbeitsfreier Tage	270	0,31
15	D.1114	Sachleistungen 4)	797	0,91
16		dar.: unbare individuelle Leistungen 5)	661	0,75
17	D.112	Bruttoverdienste der Auszubildenden	508	0,58
18	D.12	Sozialbeiträge der Arbeitgeber	20 398	23,27
19	D.121	Tatsächliche Sozialbeiträge der Arbeitgeber (ohne Auszubildende) 6)	16 405	18,71
20	D.1211	Gesetzliche Arbeitgeberbeiträge zur Sozialversicherung	11 688	13,33
21		Rentenversicherungsbeiträge	5 944	6,78
22		dar.: Aufstockungsbeiträge zur Rentenversicherung im Rahmen der Altersteilzeit	255	0,29
23		Arbeitslosenversicherungsbeiträge	688	0,79
24		Kranken- und Pflegeversicherungsbeiträge	4 547	5,19
25		Beiträge zur gesetzlichen Unfallversicherung	475	0,54
26		Umlage für das Insolvenzgeld	35	0,04
27		Sonstige gesetzliche Aufwendungen 7)	-	-
28	D.1212	Aufwendungen für die betriebliche Altersversorgung ohne Entgeltumwandlung	4 717	5,38
29		Aufwendungen für betriebliche Ruhegeldzusagen	4 273	4,87
30		Zuwendungen an Pensionskassen	/	/
31		Zuwendungen an Unterstützungskassen	(33)	(0,04)
32		Beiträge zur Direktversicherung	(36)	(0,04)
33		Beiträge an Pensionsfonds	(65)	(0,07)
34		Beiträge an den Pensions-Sicherungs-Verein VVaG	299	0,34
35	D.122	Unterstellte Sozialbeiträge der Arbeitgeber (ohne Auszubildende) 8)	3 874	4,42
36	D.1221	Entgeltfortzahlung	2 500	2,85
37		Entgeltfortzahlung im Krankheitsfall	2 271	2,59
38		Arbeitgeberzuschüsse zum Mutterschaftsgeld 9)	229	0,26
39	D.1222	Unterstellte Sozialbeiträge zur Alters- und Gesundheitsvorsorge von Beamten	-	-
40	D.1223	Zahlungen an aus dem Unternehmen ausscheidende Arbeitnehmer	1 287	1,47
41		Entlassungsentschädigungen	579	0,66
42		Aufstockungsbeträge zum Bruttoverdienst im Rahmen der Altersteilzeit	708	0,81
43	D.1224	Sonstige freiwillige Sozialleistungen der Arbeitgeber	/	/
44	D.123	Sozialbeiträge der Arbeitgeber für Auszubildende	119	0,14
45	D.2	Kosten für die berufliche Aus- und Weiterbildung	(546)	(0,62)
46	D.3	Sonstige Aufwendungen 10)	(86)	(0,10)
47	D.4	Steuern auf die Lohnsumme oder Beschäftigtenzahl 11)	8	0,01
Nachrichtlich:				
48		Aufwendungen der Arbeitnehmer für betriebliche Altersversorgung	684	0,78
49		Lohnnebenkosten 12)	21 038	23,99
50		dar.: gesetzliche Lohnnebenkosten 13)	14 314	16,33
51		Personalnebenkosten insgesamt 14)	41 127	46,91
52		dar.: gesetzliche Personalnebenkosten 15)	16 024	18,28
53		Bruttoarbeitskosten je Vollzeiteinheit einschließlich Auszubildende	85 042	96,99
54		Bruttoarbeitskosten je geleistete Stunde der Beschäftigten (ohne Auszubildende)	59,10	
55		Nettoarbeitskosten je geleistete Stunde der Beschäftigten (einschl. Auszubildende)	57,33	

1) Harmonisierter Schlüssel der statistischen Ämter der Europäischen Union nach Verordnung (EG) 1737/2005.- 2) Laufend gezahltes Entgelt für die geleisteten Sachleistungen.- 3) Zahlungen, die im Allgemeinen nicht laufend mit jeder Lohn- und Gehaltszahlung geleistet werden.- 4) Unbare individuelle Leistungen und Zinsersparnisse.- 6) Zahlungen der Arbeitgeber an Versicherungsträger oder Bildung von Rückstellungen, um ihren Arbeitnehmern Anspruch auf Sozialleistungen der Arbeitgeber direkt an ihre Arbeitnehmer, d. h. ohne Zwischenschaltung eines Versicherungsträgers und ohne Rückstellungen zu bilden.- 9) Beiträge zur Ausgleichsabgabe nach Schwerbehindertengesetz (Teil 2 SGB IX).- 12) Arbeitskosten insg. abzüglich Bruttoverdienste (D.11). Entspricht den "indirekten Kosten".

Arbeitskosten je Vollzeiteinheit in Unternehmen mit ... Arbeitnehmern												Lfd. Nr.
davon mit ... bis ... Arbeitnehmern										50 und mehr		
10 - 49		50 - 249		250 - 499		500 - 999		1000 und mehr				
EUR	%	EUR	%	EUR	%	EUR	%	EUR	%	EUR	%	
42 254	100,00	54 493	100,00	(56 304)	100,00	60 132	100,00	95 326	100,00	88 545	100,00	1
42 254	100,00	54 474	99,96	(56 293)	99,98	60 116	99,97	95 323	100,00	88 539	99,99	2
-	-	/	/	/	/	/	/	3	0,00	/	/	3
42 090	99,61	54 152	99,37	(56 054)	99,56	59 892	99,60	94 598	99,24	87 896	99,27	4
33 003	78,11	43 276	79,42	40 471	(71,88)	46 963	78,10	72 290	75,83	67 282	75,99	5
32 737	77,48	42 875	78,68	39 980	(71,01)	46 486	77,31	71 764	75,28	66 769	75,41	6
25 614	60,62	32 550	59,73	31 283	(55,56)	34 760	57,81	49 933	52,38	46 950	53,02	7
/	/	/	/	/	/	/	/	11 865	12,45	10 469	11,82	8
/	/	/	/	/	/	/	/	4 940	5,18	4 273	4,83	9
/	/	/	/	/	/	/	/	117	0,12	114	0,13	10
4 206	9,95	5 682	10,43	(5 546)	(9,85)	6 338	10,54	8 976	9,42	8 431	9,52	11
3 208	7,59	4 258	7,81	(4 209)	(7,47)	4 875	8,11	6 707	7,04	6 311	7,13	12
982	2,32	1 255	2,30	1 189	(2,11)	1 402	2,33	1 963	2,06	1 844	2,08	13
/	/	/	/	/	/	/	/	307	0,32	275	0,31	14
/	/	/	/	/	/	/	/	872	0,91	806	0,91	15
/	/	/	/	/	/	/	/	711	0,75	667	0,75	16
/	/	/	/	/	/	/	/	526	0,55	512	0,58	17
9 087	21,51	10 876	19,96	/	/	12 929	21,50	22 308	23,40	20 614	23,28	18
7 257	17,17	8 856	16,25	/	/	9 998	16,63	17 943	18,82	16 580	18,72	19
7 130	16,87	8 582	15,75	8 376	(14,88)	9 666	16,07	12 386	12,99	11 775	13,30	20
3 208	7,59	(3 967)	7,28	3 931	(6,98)	4 601	7,65	6 384	6,70	5 996	6,77	21
/	/	/	/	/	/	/	/	308	0,32	259	0,29	22
391	0,93	474	0,87	474	(0,84)	534	0,89	737	0,77	694	0,78	23
3 119	7,38	3 639	6,68	3 456	(6,14)	4 006	6,66	4 755	4,99	4 574	5,17	24
(389)	(0,92)	(477)	/	/	(0,88)	/	/	474	0,50	476	0,54	25
(22)	(0,05)	(25)	0,05	22	(0,04)	26	0,04	37	0,04	35	0,04	26
-	-	-	-	-	-	-	-	-	-	-	-	27
/	/	/	/	/	/	/	/	5 557	5,83	4 805	5,43	28
/	/	/	/	/	/	/	/	5 046	5,29	4 355	4,92	29
/	/	/	/	/	/	/	/	8	0,01	/	/	30
/	/	/	/	/	/	/	/	36	0,04	(33)	(0,04)	31
/	/	/	/	/	/	/	/	27	0,03	(34)	(0,04)	32
-	-	/	/	/	/	/	/	80	0,08	(66)	(0,07)	33
/	/	/	/	/	/	/	/	359	0,38	305	0,34	34
/	(4,17)	(1 919)	(3,52)	(2 483)	(4,41)	/	/	4 245	4,45	3 915	4,42	35
/	(4,12)	(1 709)	(3,14)	(2 101)	(3,73)	(1 976)	3,29	2 647	2,78	2 514	2,84	36
/	/	(1 531)	/	(1 923)	(3,41)	(1 783)	2,96	2 406	2,52	2 284	2,58	37
(161)	(0,38)	178	0,33	(178)	(0,32)	193	0,32	241	0,25	230	0,26	38
-	-	-	-	-	-	-	-	-	-	-	-	39
/	/	/	/	/	/	/	/	1 518	1,59	1 311	1,48	40
/	/	/	/	/	/	/	/	654	0,69	590	0,67	41
/	-	/	/	/	/	/	/	864	0,91	721	0,81	42
/	/	/	/	/	/	/	/	81	0,08	/	/	43
/	/	/	/	/	/	/	/	120	0,13	120	0,14	44
/	/	/	/	/	/	/	/	(647)	(0,68)	(555)	(0,63)	45
/	/	/	/	/	/	/	/	72	0,08	(86)	(0,10)	46
/	/	7	0,01	7	(0,01)	(8)	(0,01)	8	0,01	8	0,01	47
/	/	/	/	/	/	/	/	784	0,82	693	0,78	48
9 251	21,89	11 217	20,58	/	/	13 169	21,90	23 036	24,17	21 263	24,01	49
8 945	21,17	10 400	19,09	10 635	(18,89)	11 763	19,56	15 161	15,90	14 417	16,28	50
16 641	39,38	(21 943)	40,27	/	(44,44)	25 372	42,19	45 392	47,62	41 595	46,98	51
9 858	23,33	11 554	21,20	11 673	(20,73)	13 050	21,70	17 004	17,84	16 141	18,23	52
41 086	97,24	52 623	96,57	(54 412)	96,64	58 260	96,89	92 516	97,05	85 879	96,99	53
26,42	/	34,37	/	/	/	38,89	/	65,06	/	59,77	/	54
25,67	/	33,22	/	/	/	37,66	/	63,16	/	57,99	/	55

stete Arbeitszeit (Bruttoverdienst abzüglich Sonderzahlungen, vermögenswirksame Leistungen, Vergütung für nicht gearbeitete Tage, n, Aktienoptionsprogramme, Belegschaftsaktien, Belegschaftseinrichtungen.- 5) Naturleistungen, Firmenwagen, Personalrabatte, Job-Tickets alleistungen zu sichern.- 7) Arbeitgeberbeiträge zur Winterbeschäftigungs-Umlage nach Winterbeschäftigungs-Verordnung.- 8) Sozialleistungen im U2-Verfahren nach Aufwendungsausgleichsgesetz.- 10) Anwerbungskosten, vom Arbeitgeber gestellte Berufskleidung.- 11) sten" der Internationalen Arbeitsorganisation (ILO).- 13) Gesetzliche Arbeitgeberbeiträge zur Sozialversicherung, Entgeltfortzahlung, ume oder Beschäftigtenzahl.- 14) Arbeitskosten insgesamt abzüglich Entgelt für die geleistete Arbeitszeit.- 15) Gesetzliche Arbeitgeberbeiträge r, Steuern auf die Lohnsumme oder Beschäftigtenzahl.-

Arbeitskosten je Vollzeiteinheit 2020 nach Kostenarten, Wirtschaftszweigen und Unternehmensgrößenklassen
 Deutschland
 30 Sonstiger Fahrzeugbau

Lfd. Nr.	Schlüssel 1)	Kostenart	10 und mehr	
			EUR	%
1		Bruttoarbeitskosten insgesamt	85 348	100,00
2	D	Nettoarbeitskosten (Bruttoarbeitskosten abzüglich Lohnsubventionen)	85 243	99,88
3	D.5	Lohnsubventionen (dem Arbeitgeber erstattete Lohn- und Gehaltszahlungen)	104	0,12
4	D.1	Arbeitnehmerentgelt	85 003	99,60
5	D.11	Bruttoverdienste	67 397	78,97
6	D.111	Bruttoverdienste (ohne Auszubildende)	66 710	78,16
7	D.11111	Entgelt für die geleistete Arbeitszeit 2)	48 894	57,29
8	D.11112	Sonderzahlungen insgesamt 3)	8 450	9,90
9		dar.: von persönlichen Leistungen und vom Unternehmenserfolg abhängig	2 658	3,11
10	D.1112	Leistungen zur Vermögensbildung der Arbeitnehmer	114	0,13
11	D.1113	Vergütung für nicht gearbeitete Tage	8 678	10,17
12		Urlaubsvergütung	6 726	7,88
13		Vergütung gesetzlicher Feiertage	1 848	2,17
14		Vergütung sonstiger betrieblicher oder tariflicher arbeitsfreier Tage	104	0,12
15	D.1114	Sachleistungen 4)	(573)	(0,67)
16		dar.: unbare individuelle Leistungen 5)	(415)	(0,49)
17	D.112	Bruttoverdienste der Auszubildenden	688	0,81
18	D.12	Sozialbeiträge der Arbeitgeber	17 606	20,63
19	D.121	Tatsächliche Sozialbeiträge der Arbeitgeber (ohne Auszubildende) 6)	13 804	16,17
20	D.1211	Gesetzliche Arbeitgeberbeiträge zur Sozialversicherung	11 653	13,65
21		Rentenversicherungsbeiträge	5 847	6,85
22		dar.: Aufstockungsbeiträge zur Rentenversicherung im Rahmen der Altersteilzeit	137	0,16
23		Arbeitslosenversicherungsbeiträge	704	0,82
24		Kranken- und Pflegeversicherungsbeiträge	4 471	5,24
25		Beiträge zur gesetzlichen Unfallversicherung	593	0,69
26		Umlage für das Insolvenzgeld	38	0,04
27		Sonstige gesetzliche Aufwendungen 7)	-	-
28	D.1212	Aufwendungen für die betriebliche Altersversorgung ohne Entgeltumwandlung	2 151	2,52
29		Aufwendungen für betriebliche Ruhegeldzusagen	1 781	2,09
30		Zuwendungen an Pensionskassen	67	0,08
31		Zuwendungen an Unterstützungskassen	/	/
32		Beiträge zur Direktversicherung	/	/
33		Beiträge an Pensionsfonds	41	0,05
34		Beiträge an den Pensions-Sicherungs-Verein VVaG	185	0,22
35	D.122	Unterstellte Sozialbeiträge der Arbeitgeber (ohne Auszubildende) 8)	3 639	4,26
36	D.1221	Entgeltfortzahlung	2 705	3,17
37		Entgeltfortzahlung im Krankheitsfall	2 456	2,88
38		Arbeitgeberzuschüsse zum Mutterschaftsgeld 9)	249	0,29
39	D.1222	Unterstellte Sozialbeiträge zur Alters- und Gesundheitsvorsorge von Beamten	-	-
40	D.1223	Zahlungen an aus dem Unternehmen ausscheidende Arbeitnehmer	780	0,91
41		Entlassungsentschädigungen	(471)	(0,55)
42		Aufstockungsbeträge zum Bruttoverdienst im Rahmen der Altersteilzeit	309	0,36
43	D.1224	Sonstige freiwillige Sozialleistungen der Arbeitgeber	154	0,18
44	D.123	Sozialbeiträge der Arbeitgeber für Auszubildende	162	0,19
45	D.2	Kosten für die berufliche Aus- und Weiterbildung	249	0,29
46	D.3	Sonstige Aufwendungen 10)	/	/
47	D.4	Steuern auf die Lohnsumme oder Beschäftigtenzahl 11)	15	0,02
Nachrichtlich:				
48		Aufwendungen der Arbeitnehmer für betriebliche Altersversorgung	917	1,07
49		Lohnnebenkosten 12)	17 950	21,03
50		dar.: gesetzliche Lohnnebenkosten 13)	14 534	17,03
51		Personalnebenkosten insgesamt 14)	36 453	42,71
52		dar.: gesetzliche Personalnebenkosten 15)	16 220	19,00
53		Bruttoarbeitskosten je Vollzeiteinheit einschließlich Auszubildende	81 897	95,96
54		Bruttoarbeitskosten je geleistete Stunde der Beschäftigten (ohne Auszubildende)	56,03	
55		Nettoarbeitskosten je geleistete Stunde der Beschäftigten (einschl. Auszubildende)	53,80	

1) Harmonisierter Schlüssel der statistischen Ämter der Europäischen Union nach Verordnung (EG) 1737/2005.- 2) Laufend gezahltes Entgelt für die geleisteten Sachleistungen.- 3) Zahlungen, die im Allgemeinen nicht laufend mit jeder Lohn- und Gehaltszahlung geleistet werden.- 4) Unbare individuelle Leistungen und Zinsersparnisse.- 6) Zahlungen der Arbeitgeber an Versicherungsträger oder Bildung von Rückstellungen, um ihren Arbeitnehmern Anspruch auf Sozialleistungen der Arbeitgeber direkt an ihre Arbeitnehmer, d. h. ohne Zwischenschaltung eines Versicherungsträgers und ohne Rückstellungen zu bilden.- 9) Beiträge zur Ausgleichsabgabe nach Schwerbehindertengesetz (Teil 2 SGB IX).- 12) Arbeitskosten insg. abzüglich Bruttoverdienste (D.11). Entspricht den "indirekten Kosten".

Arbeitskosten je Vollzeiteinheit in Unternehmen mit ... Arbeitnehmern												Lfd. Nr.
davon mit ... bis ... Arbeitnehmern										50 und mehr		
10 - 49		50 - 249		250 - 499		500 - 999		1000 und mehr				
EUR	%	EUR	%	EUR	%	EUR	%	EUR	%	EUR	%	
(51 584)	100,00	(61 290)	100,00	(66 676)	100,00	65 690	100,00	95 736	100,00	86 943	100,00	1
(51 539)	99,91	(61 269)	99,97	(66 669)	99,99	65 618	99,89	95 599	99,86	86 836	99,88	2
/	/	/	/	(7)	/	/	/	137	0,14	107	0,12	3
(51 449)	99,74	(60 785)	99,18	(66 400)	99,59	65 249	99,33	95 405	99,65	86 589	99,59	4
(41 188)	79,85	(47 995)	78,31	(52 766)	79,14	51 081	77,76	75 705	79,08	68 636	78,94	5
(40 533)	78,58	(47 553)	77,59	(52 276)	78,40	50 254	76,50	74 967	78,31	67 947	78,15	6
(32 168)	62,36	(36 705)	59,89	(39 707)	59,55	37 930	57,74	54 205	56,62	49 685	57,15	7
/	/	/	/	/	(7,53)	5 218	7,94	10 292	10,75	8 747	10,06	8
/	/	/	/	/	/	189	0,29	3 410	3,56	2 732	3,14	9
/	/	/	/	/	/	(62)	0,09	131	0,14	118	0,14	10
(5 099)	9,89	(6 080)	9,92	(7 065)	10,60	6 822	10,39	9 718	10,15	8 847	10,18	11
(3 896)	7,55	(4 651)	7,59	(5 498)	8,25	5 419	8,25	7 528	7,86	6 859	7,89	12
(1 170)	2,27	(1 363)	2,22	(1 498)	2,25	1 327	2,02	2 067	2,16	1 880	2,16	13
/	/	/	/	/	/	(76)	/	122	0,13	108	0,12	14
/	/	/	/	/	/	221	0,34	620	0,65	549	0,63	15
/	/	/	/	/	/	212	0,32	427	0,45	383	0,44	16
/	/	/	/	(0,74)	/	(827)	/	739	0,77	690	0,79	17
10 262	(19,89)	(12 790)	20,87	(13 634)	20,45	14 169	21,57	19 700	20,58	17 953	20,65	18
8 629	16,73	(9 687)	15,81	(10 973)	16,46	10 800	16,44	15 460	16,15	14 049	16,16	19
8 230	15,95	(9 360)	15,27	10 231	15,34	10 282	15,65	12 559	13,12	11 814	13,59	20
(3 719)	7,21	(4 421)	7,21	(4 840)	7,26	4 811	7,32	6 445	6,73	5 947	6,84	21
/	/	/	/	/	/	/	/	170	0,18	143	0,16	22
(442)	0,86	(546)	0,89	571	0,86	582	0,89	775	0,81	716	0,82	23
3 452	6,69	3 860	6,30	4 048	6,07	4 225	6,43	4 713	4,92	4 519	5,20	24
/	/	(508)	0,83	(741)	/	638	0,97	588	0,61	596	0,69	25
/	/	(26)	0,04	(31)	0,05	27	0,04	39	0,04	36	0,04	26
-	-	-	-	-	-	-	-	-	-	-	-	27
/	/	/	/	/	/	517	0,79	2 901	3,03	2 234	2,57	28
/	/	/	/	/	/	(255)	(0,39)	2 473	2,58	1 866	2,15	29
/	/	/	/	/	/	163	0,25	73	0,08	69	0,08	30
/	/	/	/	/	/	4	0,01	1	0,00	/	/	31
/	/	/	/	/	/	(74)	/	49	0,05	57	0,07	32
-	-	/	/	(0)	/	/	/	59	0,06	43	0,05	33
/	/	/	/	/	/	(21)	(0,03)	245	0,26	194	0,22	34
/	/	/	(4,88)	(2 543)	(3,81)	(3 172)	4,83	4 068	4,25	3 742	4,30	35
/	/	(2 135)	(3,48)	(2 078)	(3,12)	(2 480)	3,78	2 980	3,11	2 766	3,18	36
/	/	(1 934)	(3,16)	(1 870)	(2,80)	(2 268)	3,45	2 708	2,83	2 512	2,89	37
(158)	0,31	(201)	0,33	208	0,31	212	0,32	272	0,28	253	0,29	38
-	-	-	-	-	-	-	-	-	-	-	-	39
/	/	/	/	/	/	(661)	(1,01)	874	0,91	815	0,94	40
/	/	/	/	/	/	465	0,71	488	0,51	(492)	(0,57)	41
/	/	/	/	/	/	/	/	385	0,40	323	0,37	42
/	/	/	/	/	/	/	/	215	0,22	161	0,19	43
/	/	/	/	(118)	(0,18)	(197)	(0,30)	172	0,18	162	0,19	44
/	/	/	/	/	/	(220)	(0,34)	271	0,28	255	0,29	45
/	/	/	/	/	/	(207)	(0,31)	44	0,05	/	/	46
/	/	15	(0,02)	14	(0,02)	14	0,02	15	0,02	15	0,02	47
/	/	/	/	(400)	(0,60)	310	0,47	1 131	1,18	933	1,07	48
10 397	(20,15)	(13 294)	21,69	(13 910)	20,86	14 610	22,24	20 031	20,92	18 307	21,06	49
9 824	(19,04)	(11 622)	18,96	12 441	18,66	12 973	19,75	15 726	16,43	14 757	16,97	50
/	37,64	(24 585)	40,11	(26 969)	40,45	27 760	42,26	41 531	43,38	37 258	42,85	51
10 830	(20,99)	(12 872)	21,00	13 821	20,73	14 104	21,47	17 622	18,41	16 475	18,95	52
(48 065)	93,18	(59 060)	96,36	(64 539)	96,79	61 351	93,39	92 153	96,26	83 546	96,09	53
(31,20)		(38,55)		(42,30)		50,64		62,93		57,31		54
(28,94)		(37,27)		(41,00)		47,64		60,55		55,13		55

stete Arbeitszeit (Bruttoverdienst abzüglich Sonderzahlungen, vermögenswirksame Leistungen, Vergütung für nicht gearbeitete Tage, n, Aktienoptionsprogramme, Belegschaftsaktien, Belegschaftseinrichtungen.- 5) Naturalleistungen, Firmenwagen, Personalrabatte, Job-Tickets alleistungen zu sichern.- 7) Arbeitgeberbeiträge zur Winterbeschäftigungs-Umlage nach Winterbeschäftigungs-Verordnung.- 8) Sozialleistungen im U2-Verfahren nach Aufwendungsausgleichsgesetz.- 10) Anwerbungskosten, vom Arbeitgeber gestellte Berufskleidung.- 11) sten" der Internationalen Arbeitsorganisation (ILO).- 13) Gesetzliche Arbeitgeberbeiträge zur Sozialversicherung, Entgeltfortzahlung, ume oder Beschäftigtenzahl.- 14) Arbeitskosten insgesamt abzüglich Entgelt für die geleistete Arbeitszeit.- 15) Gesetzliche Arbeitgeberbeiträge r, Steuern auf die Lohnsumme oder Beschäftigtenzahl.-

Arbeitskosten je Vollzeiteinheit 2020 nach Kostenarten, Wirtschaftszweigen und Unternehmensgrößenklassen
 Deutschland
 31 Herstellung von Möbeln

Lfd. Nr.	Schlüssel 1)	Kostenart	10 und mehr	
			EUR	%
1		Bruttoarbeitskosten insgesamt	50 034	100,00
2	D	Nettoarbeitskosten (Bruttoarbeitskosten abzüglich Lohnsubventionen)	50 001	99,93
3	D.5	Lohnsubventionen (dem Arbeitgeber erstattete Lohn- und Gehaltszahlungen)	/	/
4	D.1	Arbeitnehmerentgelt	49 887	99,71
5	D.11	Bruttoverdienste	39 517	78,98
6	D.111	Bruttoverdienste (ohne Auszubildende)	38 869	77,69
7	D.11111	Entgelt für die geleistete Arbeitszeit 2)	30 028	60,01
8	D.11112	Sonderzahlungen insgesamt 3)	3 071	6,14
9		dar.: von persönlichen Leistungen und vom Unternehmenserfolg abhängig	/	/
10	D.1112	Leistungen zur Vermögensbildung der Arbeitnehmer	(129)	(0,26)
11	D.1113	Vergütung für nicht gearbeitete Tage	5 222	10,44
12		Urlaubsvergütung	3 881	7,76
13		Vergütung gesetzlicher Feiertage	1 154	2,31
14		Vergütung sonstiger betrieblicher oder tariflicher arbeitsfreier Tage	/	/
15	D.1114	Sachleistungen 4)	420	0,84
16		dar.: unbare individuelle Leistungen 5)	(402)	0,80
17	D.112	Bruttoverdienste der Auszubildenden	648	1,29
18	D.12	Sozialbeiträge der Arbeitgeber	10 370	20,73
19	D.121	Tatsächliche Sozialbeiträge der Arbeitgeber (ohne Auszubildende) 6)	8 318	16,63
20	D.1211	Gesetzliche Arbeitgeberbeiträge zur Sozialversicherung	7 908	15,81
21		Rentenversicherungsbeiträge	3 598	7,19
22		dar.: Aufstockungsbeiträge zur Rentenversicherung im Rahmen der Altersteilzeit	/	/
23		Arbeitslosenversicherungsbeiträge	436	0,87
24		Kranken- und Pflegeversicherungsbeiträge	3 305	6,61
25		Beiträge zur gesetzlichen Unfallversicherung	546	1,09
26		Umlage für das Insolvenzgeld	23	0,05
27		Sonstige gesetzliche Aufwendungen 7)	-	-
28	D.1212	Aufwendungen für die betriebliche Altersversorgung ohne Entgeltumwandlung	/	/
29		Aufwendungen für betriebliche Ruhegeldzusagen	/	/
30		Zuwendungen an Pensionskassen	/	/
31		Zuwendungen an Unterstützungskassen	/	/
32		Beiträge zur Direktversicherung	(119)	(0,24)
33		Beiträge an Pensionsfonds	/	/
34		Beiträge an den Pensions-Sicherungs-Verein VVaG	/	/
35	D.122	Unterstellte Sozialbeiträge der Arbeitgeber (ohne Auszubildende) 8)	1 888	3,77
36	D.1221	Entgeltfortzahlung	1 664	3,33
37		Entgeltfortzahlung im Krankheitsfall	1 506	3,01
38		Arbeitgeberzuschüsse zum Mutterschaftsgeld 9)	159	0,32
39	D.1222	Unterstellte Sozialbeiträge zur Alters- und Gesundheitsvorsorge von Beamten	-	-
40	D.1223	Zahlungen an aus dem Unternehmen ausscheidende Arbeitnehmer	/	/
41		Entlassungsentschädigungen	/	/
42		Aufstockungsbeträge zum Bruttoverdienst im Rahmen der Altersteilzeit	/	/
43	D.1224	Sonstige freiwillige Sozialleistungen der Arbeitgeber	/	/
44	D.123	Sozialbeiträge der Arbeitgeber für Auszubildende	164	0,33
45	D.2	Kosten für die berufliche Aus- und Weiterbildung	83	0,17
46	D.3	Sonstige Aufwendungen 10)	/	/
47	D.4	Steuern auf die Lohnsumme oder Beschäftigtenzahl 11)	17	0,03
48		Nachrichtlich: Aufwendungen der Arbeitnehmer für betriebliche Altersversorgung	(350)	0,70
49		Lohnnebenkosten 12)	10 517	21,02
50		dar.: gesetzliche Lohnnebenkosten 13)	9 754	19,49
51		Personalnebenkosten insgesamt 14)	20 007	39,99
52		dar.: gesetzliche Personalnebenkosten 15)	10 743	21,47
53		Bruttoarbeitskosten je Vollzeiteinheit einschließlich Auszubildende	47 322	94,58
54		Bruttoarbeitskosten je geleistete Stunde der Beschäftigten (ohne Auszubildende)	31,33	
55		Nettoarbeitskosten je geleistete Stunde der Beschäftigten (einschl. Auszubildende)	29,61	

1) Harmonisierter Schlüssel der statistischen Ämter der Europäischen Union nach Verordnung (EG) 1737/2005.- 2) Laufend gezahltes Entgelt für die geleisteten Sachleistungen.- 3) Zahlungen, die im Allgemeinen nicht laufend mit jeder Lohn- und Gehaltszahlung geleistet werden.- 4) Unbare individuelle Leistungen und Zinsersparnisse.- 6) Zahlungen der Arbeitgeber an Versicherungsträger oder Bildung von Rückstellungen, um ihren Arbeitnehmern Anspruch auf Sozialleistungen der Arbeitgeber direkt an ihre Arbeitnehmer, d. h. ohne Zwischenschaltung eines Versicherungsträgers und ohne Rückstellungen zu bilden.- 9) Beiträge zur Ausgleichsabgabe nach Schwerbehindertengesetz (Teil 2 SGB IX).- 12) Arbeitskosten insg. abzüglich Bruttoverdienste (D.11). Entspricht den "indirekten Kosten".

Arbeitskosten je Vollzeiteinheit in Unternehmen mit ... Arbeitnehmern												Lfd. Nr.
davon mit ... bis ... Arbeitnehmern										50 und mehr		
10 - 49		50 - 249		250 - 499		500 - 999		1000 und mehr				
EUR	%	EUR	%	EUR	%	EUR	%	EUR	%	EUR	%	
44 471	100,00	47 110	100,00	55 550	100,00	54 581	100,00	60 371	100,00	52 021	100,00	1
44 408	99,86	47 081	99,94	55 524	99,95	54 575	99,99	60 357	99,98	51 999	99,96	2
/	/	/	/	/	/	/	/	13	0,02	/	/	3
44 352	99,73	46 977	99,72	55 377	99,69	54 398	99,66	60 185	99,69	51 864	99,70	4
35 231	79,22	37 022	78,59	43 937	79,10	43 309	79,35	47 747	79,09	41 048	78,91	5
34 290	77,11	36 567	77,62	43 169	77,71	42 739	78,30	47 190	78,17	40 505	77,86	6
27 993	62,95	28 665	60,85	31 791	57,23	32 339	59,25	34 291	56,80	30 754	59,12	7
/	/	(2 586)	(5,49)	/	/	/	/	6 473	10,72	3 697	7,11	8
/	/	/	/	/	/	/	/	501	0,83	/	/	9
/	/	(124)	(0,26)	/	/	/	/	136	0,23	(133)	(0,26)	10
4 479	10,07	4 751	10,09	/	/	5 687	10,42	6 032	9,99	5 488	10,55	11
3 411	7,67	3 617	7,68	4 546	8,18	4 283	7,85	4 600	7,62	4 049	7,78	12
1 053	2,37	1 090	2,31	1 234	2,22	1 276	2,34	1 355	2,24	1 190	2,29	13
/	/	/	/	/	/	/	/	77	0,13	/	/	14
/	/	(441)	(0,94)	(555)	(1,00)	/	/	259	0,43	433	0,83	15
/	/	(424)	(0,90)	/	(0,97)	/	/	228	0,38	(410)	(0,79)	16
/	(2,12)	(455)	(0,97)	(769)	(1,38)	(571)	(1,05)	557	0,92	543	1,04	17
9 121	20,51	9 955	21,13	11 439	20,59	11 089	20,32	12 437	20,60	10 816	20,79	18
7 404	16,65	7 841	16,64	9 197	16,56	8 857	16,23	10 223	16,93	8 645	16,62	19
7 048	15,85	7 464	15,84	8 905	16,03	8 188	15,00	9 733	16,12	8 215	15,79	20
3 166	7,12	3 399	7,22	4 069	7,32	3 849	7,05	4 376	7,25	3 753	7,21	21
/	/	/	/	/	/	/	/	34	0,06	/	/	22
370	0,83	408	0,87	504	0,91	478	0,88	548	0,91	459	0,88	23
2 996	6,74	3 155	6,70	3 701	6,66	3 255	(5,96)	4 035	6,68	3 415	6,57	24
494	1,11	481	1,02	608	1,09	583	1,07	747	1,24	565	1,09	25
/	/	20	0,04	24	0,04	24	0,04	27	0,05	23	0,04	26
-	-	-	-	-	-	-	-	-	-	-	-	27
/	/	/	/	/	/	/	/	489	0,81	/	/	28
/	/	/	/	/	/	/	/	267	0,44	/	/	29
/	/	/	/	/	/	/	/	67	0,11	(35)	(0,07)	30
/	/	/	/	/	/	/	/	7	0,01	/	/	31
/	/	(74)	(0,16)	/	/	/	/	126	0,21	(97)	(0,19)	32
/	/	/	/	-	-	-	-	-	-	/	/	33
/	/	/	/	/	/	/	/	23	0,04	/	/	34
1 473	3,31	(1 998)	(4,24)	2 049	3,69	2 088	3,83	2 084	3,45	2 036	3,91	35
1 423	3,20	1 676	3,56	1 819	(3,27)	1 769	3,24	1 882	3,12	1 751	3,37	36
1 277	(2,87)	1 523	3,23	1 654	(2,98)	1 596	2,92	1 699	2,81	1 587	3,05	37
(146)	(0,33)	153	0,33	(165)	0,30	173	0,32	182	0,30	163	0,31	38
-	-	-	-	-	-	-	-	-	-	-	-	39
/	/	/	/	/	/	/	/	202	0,33	/	/	40
/	/	/	/	/	/	/	/	130	0,21	/	/	41
/	/	/	/	/	/	/	/	72	0,12	/	/	42
/	/	/	/	/	/	/	/	0	0,00	/	/	43
/	(0,55)	(117)	(0,25)	(194)	(0,35)	(143)	(0,26)	131	0,22	136	0,26	44
/	/	(67)	(0,14)	/	/	(109)	/	136	0,23	94	0,18	45
/	/	/	/	/	/	/	/	31	0,05	(44)	(0,09)	46
(11)	(0,02)	19	0,04	19	0,03	19	0,04	19	0,03	19	0,04	47
/	/	(331)	(0,70)	/	/	/	/	394	0,65	(364)	0,70	48
9 240	20,78	10 088	21,41	11 613	20,90	11 272	20,65	12 623	20,91	10 974	21,09	49
8 726	19,62	9 276	19,69	10 937	19,69	10 120	18,54	11 765	19,49	10 121	19,46	50
16 478	37,05	18 445	39,15	(23 759)	42,77	22 242	40,75	26 080	43,20	21 267	40,88	51
9 534	21,44	10 249	21,76	11 977	21,56	11 253	20,62	12 989	21,52	11 175	21,48	52
40 454	90,97	45 289	96,13	52 449	94,42	52 402	96,01	58 426	96,78	49 909	95,94	53
27,34		29,76		35,81		35,13		36,38		32,79		54
24,82		28,63		33,80		33,71		35,20		31,47		55

stete Arbeitszeit (Bruttoverdienst abzüglich Sonderzahlungen, vermögenswirksame Leistungen, Vergütung für nicht gearbeitete Tage, n, Aktienoptionsprogramme, Belegschaftsaktien, Belegschaftseinrichtungen.- 5) Naturleistungen, Firmenwagen, Personalrabatte, Job-Tickets alleistungen zu sichern.- 7) Arbeitgeberbeiträge zur Winterbeschäftigungs-Umlage nach Winterbeschäftigungs-Verordnung.- 8) Sozialleistungen im U2-Verfahren nach Aufwendungsausgleichsgesetz.- 10) Anwerbungskosten, vom Arbeitgeber gestellte Berufskleidung.- 11) sten" der Internationalen Arbeitsorganisation (ILO).- 13) Gesetzliche Arbeitgeberbeiträge zur Sozialversicherung, Entgeltfortzahlung, ume oder Beschäftigtenzahl.- 14) Arbeitskosten insgesamt abzüglich Entgelt für die geleistete Arbeitszeit.- 15) Gesetzliche Arbeitgeberbeiträge r, Steuern auf die Lohnsumme oder Beschäftigtenzahl.-

Arbeitskosten je Vollzeiteinheit 2020 nach Kostenarten, Wirtschaftszweigen und Unternehmensgrößenklassen
 Deutschland
 32 Herstellung von sonstigen Waren

Lfd. Nr.	Schlüssel 1)	Kostenart	10 und mehr	
			EUR	%
1		Bruttoarbeitskosten insgesamt	59 274	100,00
2	D	Nettoarbeitskosten (Bruttoarbeitskosten abzüglich Lohnsubventionen)	59 226	99,92
3	D.5	Lohnsubventionen (dem Arbeitgeber erstattete Lohn- und Gehaltszahlungen)	/	/
4	D.1	Arbeitnehmerentgelt	58 995	99,53
5	D.11	Bruttoverdienste	46 473	78,40
6	D.111	Bruttoverdienste (ohne Auszubildende)	45 895	77,43
7	D.11111	Entgelt für die geleistete Arbeitszeit 2)	34 488	58,18
8	D.11112	Sonderzahlungen insgesamt 3)	4 713	7,95
9		dar.: von persönlichen Leistungen und vom Unternehmenserfolg abhängig	(1 224)	(2,06)
10	D.1112	Leistungen zur Vermögensbildung der Arbeitnehmer	(122)	(0,21)
11	D.1113	Vergütung für nicht gearbeitete Tage	5 861	9,89
12		Urlaubsvergütung	4 484	7,56
13		Vergütung gesetzlicher Feiertage	1 322	2,23
14		Vergütung sonstiger betrieblicher oder tariflicher arbeitsfreier Tage	(55)	(0,09)
15	D.1114	Sachleistungen 4)	711	1,20
16		dar.: unbare individuelle Leistungen 5)	573	(0,97)
17	D.112	Bruttoverdienste der Auszubildenden	(578)	(0,97)
18	D.12	Sozialbeiträge der Arbeitgeber	12 523	21,13
19	D.121	Tatsächliche Sozialbeiträge der Arbeitgeber (ohne Auszubildende) 6)	10 061	16,97
20	D.1211	Gesetzliche Arbeitgeberbeiträge zur Sozialversicherung	8 668	14,62
21		Rentenversicherungsbeiträge	4 129	6,97
22		dar.: Aufstockungsbeiträge zur Rentenversicherung im Rahmen der Altersteilzeit	(24)	(0,04)
23		Arbeitslosenversicherungsbeiträge	495	0,84
24		Kranken- und Pflegeversicherungsbeiträge	3 658	6,17
25		Beiträge zur gesetzlichen Unfallversicherung	361	0,61
26		Umlage für das Insolvenzgeld	26	0,04
27		Sonstige gesetzliche Aufwendungen 7)	0	0,00
28	D.1212	Aufwendungen für die betriebliche Altersversorgung ohne Entgeltumwandlung	(1 393)	2,35
29		Aufwendungen für betriebliche Ruhegeldzusagen	(1 058)	1,79
30		Zuwendungen an Pensionskassen	/	/
31		Zuwendungen an Unterstützungskassen	/	/
32		Beiträge zur Direktversicherung	(150)	(0,25)
33		Beiträge an Pensionsfonds	/	/
34		Beiträge an den Pensions-Sicherungs-Verein VVaG	64	0,11
35	D.122	Unterstellte Sozialbeiträge der Arbeitgeber (ohne Auszubildende) 8)	2 317	3,91
36	D.1221	Entgeltfortzahlung	1 934	3,26
37		Entgeltfortzahlung im Krankheitsfall	1 757	2,96
38		Arbeitgeberzuschüsse zum Mutterschaftsgeld 9)	177	0,30
39	D.1222	Unterstellte Sozialbeiträge zur Alters- und Gesundheitsvorsorge von Beamten	-	-
40	D.1223	Zahlungen an aus dem Unternehmen ausscheidende Arbeitnehmer	363	0,61
41		Entlassungsentschädigungen	(305)	0,52
42		Aufstockungsbeträge zum Bruttoverdienst im Rahmen der Altersteilzeit	(57)	(0,10)
43	D.1224	Sonstige freiwillige Sozialleistungen der Arbeitgeber	/	/
44	D.123	Sozialbeiträge der Arbeitgeber für Auszubildende	(144)	(0,24)
45	D.2	Kosten für die berufliche Aus- und Weiterbildung	169	0,29
46	D.3	Sonstige Aufwendungen 10)	/	/
47	D.4	Steuern auf die Lohnsumme oder Beschäftigtenzahl 11)	19	(0,03)
Nachrichtlich:				
48		Aufwendungen der Arbeitnehmer für betriebliche Altersversorgung	403	0,68
49		Lohnnebenkosten 12)	12 801	21,60
50		dar.: gesetzliche Lohnnebenkosten 13)	10 765	18,16
51		Personalnebenkosten insgesamt 14)	24 786	41,82
52		dar.: gesetzliche Personalnebenkosten 15)	11 943	20,15
53		Bruttoarbeitskosten je Vollzeiteinheit einschließlich Auszubildende	56 513	95,34
54		Bruttoarbeitskosten je geleistete Stunde der Beschäftigten (ohne Auszubildende)	37,53	
55		Nettoarbeitskosten je geleistete Stunde der Beschäftigten (einschl. Auszubildende)	35,74	

1) Harmonisierter Schlüssel der statistischen Ämter der Europäischen Union nach Verordnung (EG) 1737/2005.- 2) Laufend gezahltes Entgelt für die geleisteten Sachleistungen.- 3) Zahlungen, die im Allgemeinen nicht laufend mit jeder Lohn- und Gehaltszahlung geleistet werden.- 4) Unbare individuelle Leistungen und Zinsersparnisse.- 6) Zahlungen der Arbeitgeber an Versicherungsträger oder Bildung von Rückstellungen, um ihren Arbeitnehmern Anspruch auf Sozialleistungen der Arbeitgeber direkt an ihre Arbeitnehmer, d. h. ohne Zwischenschaltung eines Versicherungsträgers und ohne Rückstellungen zu bilden.- 9) Beiträge zur Ausgleichsabgabe nach Schwerbehindertengesetz (Teil 2 SGB IX).- 12) Arbeitskosten insg. abzüglich Bruttoverdienste (D.11). Entspricht den "indirekten Kosten".

Arbeitskosten je Vollzeitereinheit in Unternehmen mit ... Arbeitnehmern												Lfd. Nr.
davon mit ... bis ... Arbeitnehmern										50 und mehr		
10 - 49		50 - 249		250 - 499		500 - 999		1000 und mehr				
EUR	%	EUR	%	EUR	%	EUR	%	EUR	%	EUR	%	
47 020	100,00	51 117	100,00	58 674	100,00	66 889	100,00	83 805	100,00	63 579	100,00	1
46 909	99,76	51 070	99,91	58 662	99,98	66 884	99,99	83 796	99,99	63 553	99,96	2
/	/	/	/	/	/	(5)	(0,01)	9	0,01	/	/	3
46 867	99,67	50 871	99,52	58 340	99,43	66 698	99,71	83 330	99,43	63 256	99,49	4
37 544	79,85	40 585	79,40	45 904	78,24	51 771	77,40	64 411	76,86	49 609	78,03	5
36 800	78,26	40 156	78,56	45 215	77,06	51 240	76,60	63 850	76,19	49 090	77,21	6
29 664	63,09	31 041	60,72	33 083	56,38	36 967	55,27	45 278	54,03	36 183	56,91	7
/	/	/	(6,29)	/	(9,22)	7 068	10,57	9 273	11,07	5 738	9,02	8
/	/	/	/	/	/	/	/	1 761	2,10	(1 452)	(2,28)	9
(110)	(0,23)	(97)	/	/	/	(117)	(0,18)	156	0,19	(126)	(0,20)	10
4 623	9,83	5 170	10,11	5 893	10,04	6 443	9,63	8 150	9,72	6 296	9,90	11
3 508	7,46	3 920	7,67	4 503	7,67	5 017	7,50	6 295	7,51	4 826	7,59	12
1 099	2,34	1 194	2,34	1 321	2,25	1 383	2,07	1 756	2,09	1 400	2,20	13
/	/	/	/	/	/	/	/	99	0,12	(69)	(0,11)	14
/	/	(634)	(1,24)	(671)	(1,14)	(644)	(0,96)	994	1,19	749	1,18	15
/	/	(608)	(1,19)	/	(1,02)	/	/	481	0,57	569	(0,89)	16
/	/	(429)	(0,84)	/	/	/	/	561	0,67	519	0,82	17
9 323	19,83	10 286	20,12	12 436	21,20	14 927	22,32	18 919	22,58	13 647	21,46	18
7 687	16,35	8 302	16,24	9 857	16,80	12 029	17,98	14 973	17,87	10 896	17,14	19
7 215	15,35	7 830	15,32	8 823	15,04	9 694	14,49	11 227	13,40	9 179	14,44	20
3 344	7,11	3 673	7,19	4 192	7,15	4 622	6,91	5 543	6,61	4 404	6,93	21
/	/	/	/	/	/	/	/	72	0,09	(32)	(0,05)	22
378	0,80	440	0,86	504	0,86	568	0,85	689	0,82	537	0,84	23
3 182	6,77	3 364	6,58	3 776	6,44	4 008	5,99	4 484	5,35	3 825	6,02	24
(292)	(0,62)	(326)	(0,64)	(327)	(0,56)	467	0,70	476	0,57	385	0,60	25
20	0,04	/	(0,05)	(23)	0,04	28	0,04	34	0,04	29	0,05	26
-	-	-	-	-	-	-	-	0	0,00	(0)	0,00	27
/	/	/	/	/	/	2 335	3,49	3 746	4,47	(1 717)	2,70	28
/	/	/	/	/	/	2 008	3,00	3 317	3,96	(1 385)	(2,18)	29
/	/	/	/	/	/	29	0,04	114	0,14	(67)	(0,10)	30
/	/	/	/	/	/	(14)	(0,02)	48	0,06	/	/	31
/	/	/	/	/	/	/	/	67	0,08	/	/	32
-	-	/	/	/	/	(0)	(0,00)	5	0,01	/	/	33
/	/	/	/	/	/	(126)	(0,19)	195	0,23	83	0,13	34
(1 445)	3,07	1 879	3,68	(2 413)	(4,11)	2 766	4,14	3 808	4,54	2 624	4,13	35
(1 396)	2,97	1 684	3,29	(2 084)	(3,55)	2 027	3,03	2 832	3,38	2 123	3,34	36
(1 251)	(2,66)	1 519	2,97	(1 906)	(3,25)	1 832	2,74	2 604	3,11	1 934	3,04	37
144	0,31	165	0,32	177	0,30	195	0,29	228	0,27	188	0,30	38
-	-	-	-	-	-	-	-	-	-	-	-	39
/	/	/	/	/	/	/	/	959	1,14	(478)	0,75	40
/	/	/	/	/	/	/	/	784	0,94	(401)	0,63	41
/	/	/	/	/	/	/	/	174	0,21	(77)	(0,12)	42
/	/	/	/	/	/	/	/	17	0,02	/	/	43
/	/	(105)	(0,20)	/	/	/	/	139	0,17	(127)	0,20	44
/	/	/	(0,27)	/	/	/	/	306	0,37	192	0,30	45
/	/	/	/	/	/	/	/	147	0,18	/	/	46
(11)	/	(23)	/	20	0,03	20	0,03	21	0,03	22	(0,03)	47
/	/	(313)	(0,61)	/	/	/	/	649	0,77	453	0,71	48
9 476	20,15	10 532	20,60	12 769	21,76	15 118	22,60	19 394	23,14	13 969	21,97	49
8 814	18,74	9 642	18,86	11 092	18,90	11 873	17,75	14 218	16,97	11 450	18,01	50
17 356	36,91	20 076	39,28	25 591	43,62	29 922	44,73	38 527	45,97	27 396	43,09	51
9 721	20,67	10 732	20,99	12 248	20,87	13 125	19,62	15 835	18,90	12 724	20,01	52
43 534	92,59	49 276	96,40	55 737	95,00	64 790	96,86	81 153	96,84	61 257	96,35	53
29,49		32,48		37,66		42,24		53,04		40,39		54
27,19		31,28		35,84		40,87		51,36		38,91		55

stete Arbeitszeit (Bruttoverdienst abzüglich Sonderzahlungen, vermögenswirksame Leistungen, Vergütung für nicht gearbeitete Tage, n, Aktienoptionsprogramme, Belegschaftsaktien, Belegschaftseinrichtungen.- 5) Naturleistungen, Firmenwagen, Personalrabatte, Job-Tickets alleistungen zu sichern.- 7) Arbeitgeberbeiträge zur Winterbeschäftigungs-Umlage nach Winterbeschäftigungs-Verordnung.- 8) Sozialleistungen im U2-Verfahren nach Aufwendungsausgleichsgesetz.- 10) Anwerbungskosten, vom Arbeitgeber gestellte Berufskleidung.- 11) sten" der Internationalen Arbeitsorganisation (ILO).- 13) Gesetzliche Arbeitgeberbeiträge zur Sozialversicherung, Entgeltfortzahlung, ume oder Beschäftigtenzahl.- 14) Arbeitskosten insgesamt abzüglich Entgelt für die geleistete Arbeitszeit.- 15) Gesetzliche Arbeitgeberbeiträge a, Steuern auf die Lohnsumme oder Beschäftigtenzahl.-

Arbeitskosten je Vollzeiteinheit 2020 nach Kostenarten, Wirtschaftszweigen und Unternehmensgrößenklassen
Deutschland
33 Reparatur und Installation von Maschinen und Ausrüstungen

Lfd. Nr.	Schlüssel 1)	Kostenart	10 und mehr	
			EUR	%
1		Bruttoarbeitskosten insgesamt	69 759	100,00
2	D	Nettoarbeitskosten (Bruttoarbeitskosten abzüglich Lohnsubventionen)	69 733	99,96
3	D.5	Lohnsubventionen (dem Arbeitgeber erstattete Lohn- und Gehaltszahlungen)	/	/
4	D.1	Arbeitnehmerentgelt	69 317	99,37
5	D.11	Bruttoverdienste	52 980	75,95
6	D.111	Bruttoverdienste (ohne Auszubildende)	52 287	74,95
7	D.11111	Entgelt für die geleistete Arbeitszeit 2)	39 435	56,53
8	D.11112	Sonderzahlungen insgesamt 3)	5 022	7,20
9		dar.: von persönlichen Leistungen und vom Unternehmenserfolg abhängig	(1 264)	(1,81)
10	D.1112	Leistungen zur Vermögensbildung der Arbeitnehmer	86	0,12
11	D.1113	Vergütung für nicht gearbeitete Tage	6 735	9,65
12		Urlaubsvergütung	5 105	7,32
13		Vergütung gesetzlicher Feiertage	1 479	2,12
14		Vergütung sonstiger betrieblicher oder tariflicher arbeitsfreier Tage	150	0,22
15	D.1114	Sachleistungen 4)	1 011	1,45
16		dar.: unbare individuelle Leistungen 5)	752	1,08
17	D.112	Bruttoverdienste der Auszubildenden	693	0,99
18	D.12	Sozialbeiträge der Arbeitgeber	16 336	23,42
19	D.121	Tatsächliche Sozialbeiträge der Arbeitgeber (ohne Auszubildende) 6)	13 231	18,97
20	D.1211	Gesetzliche Arbeitgeberbeiträge zur Sozialversicherung	9 984	14,31
21		Rentenversicherungsbeiträge	4 649	6,66
22		dar.: Aufstockungsbeiträge zur Rentenversicherung im Rahmen der Altersteilzeit	61	0,09
23		Arbeitslosenversicherungsbeiträge	567	0,81
24		Kranken- und Pflegeversicherungsbeiträge	4 100	5,88
25		Beiträge zur gesetzlichen Unfallversicherung	639	0,92
26		Umlage für das Insolvenzgeld	29	0,04
27		Sonstige gesetzliche Aufwendungen 7)	/	/
28	D.1212	Aufwendungen für die betriebliche Altersversorgung ohne Entgeltumwandlung	3 246	4,65
29		Aufwendungen für betriebliche Ruhegeldzusagen	2 874	4,12
30		Zuwendungen an Pensionskassen	(70)	(0,10)
31		Zuwendungen an Unterstützungskassen	/	/
32		Beiträge zur Direktversicherung	(109)	(0,16)
33		Beiträge an Pensionsfonds	/	/
34		Beiträge an den Pensions-Sicherungs-Verein VVaG	104	0,15
35	D.122	Unterstellte Sozialbeiträge der Arbeitgeber (ohne Auszubildende) 8)	2 933	4,20
36	D.1221	Entgeltfortzahlung	2 225	3,19
37		Entgeltfortzahlung im Krankheitsfall	2 023	2,90
38		Arbeitgeberzuschüsse zum Mutterschaftsgeld 9)	202	0,29
39	D.1222	Unterstellte Sozialbeiträge zur Alters- und Gesundheitsvorsorge von Beamten	-	-
40	D.1223	Zahlungen an aus dem Unternehmen ausscheidende Arbeitnehmer	686	0,98
41		Entlassungsentschädigungen	574	0,82
42		Aufstockungsbeträge zum Bruttoverdienst im Rahmen der Altersteilzeit	112	0,16
43	D.1224	Sonstige freiwillige Sozialleistungen der Arbeitgeber	(22)	(0,03)
44	D.123	Sozialbeiträge der Arbeitgeber für Auszubildende	173	0,25
45	D.2	Kosten für die berufliche Aus- und Weiterbildung	(291)	(0,42)
46	D.3	Sonstige Aufwendungen 10)	(115)	(0,16)
47	D.4	Steuern auf die Lohnsumme oder Beschäftigtenzahl 11)	36	0,05
		Nachrichtlich:		
48		Aufwendungen der Arbeitnehmer für betriebliche Altersversorgung	540	0,77
49		Lohnnebenkosten 12)	16 778	24,05
50		dar.: gesetzliche Lohnnebenkosten 13)	12 419	17,80
51		Personalnebenkosten insgesamt 14)	30 324	43,47
52		dar.: gesetzliche Personalnebenkosten 15)	13 725	19,68
53		Bruttoarbeitskosten je Vollzeiteinheit einschließlich Auszubildende	66 270	95,00
54		Bruttoarbeitskosten je geleistete Stunde der Beschäftigten (ohne Auszubildende)	44,14	
55		Nettoarbeitskosten je geleistete Stunde der Beschäftigten (einschl. Auszubildende)	41,90	

1) Harmonisierter Schlüssel der statistischen Ämter der Europäischen Union nach Verordnung (EG) 1737/2005.- 2) Laufend gezahltes Entgelt für die geleisteten Sachleistungen.- 3) Zahlungen, die im Allgemeinen nicht laufend mit jeder Lohn- und Gehaltszahlung geleistet werden.- 4) Unbare individuelle Leistungen und Zinsersparnisse.- 6) Zahlungen der Arbeitgeber an Versicherungsträger oder Bildung von Rückstellungen, um ihren Arbeitnehmern Anspruch auf Sozialleistungen der Arbeitgeber direkt an ihre Arbeitnehmer, d. h. ohne Zwischenschaltung eines Versicherungsträgers und ohne Rückstellungen zu bilden.- 9) Beiträge zur Ausgleichsabgabe nach Schwerbehindertengesetz (Teil 2 SGB IX).- 12) Arbeitskosten insg. abzüglich Bruttoverdienste (D.11). Entspricht den "indirekten Kosten".

Arbeitskosten je Vollzeiteinheit in Unternehmen mit ... Arbeitnehmern												Lfd. Nr.
davon mit ... bis ... Arbeitnehmern										50 und mehr		
10 - 49		50 - 249		250 - 499		500 - 999		1000 und mehr				
EUR	%	EUR	%	EUR	%	EUR	%	EUR	%	EUR	%	
52 423	100,00	60 178	100,00	65 570	100,00	73 785	100,00	92 971	100,00	75 402	100,00	1
52 370	99,90	60 153	99,96	65 555	99,98	73 767	99,98	92 962	99,99	75 385	99,98	2
/	/	/	/	/	/	(18)	(0,02)	9	0,01	/	/	3
52 193	99,56	59 600	99,04	64 863	98,92	73 269	99,30	92 595	99,59	74 891	99,32	4
41 677	79,50	47 424	78,81	51 110	77,95	58 517	79,31	66 302	71,31	56 660	75,14	5
41 033	78,27	46 762	77,71	50 403	76,87	57 806	78,34	65 552	70,51	55 951	74,20	6
32 739	62,45	35 913	59,68	39 120	59,66	43 111	58,43	47 112	50,67	41 614	55,19	7
/	(4,33)	(3 790)	(6,30)	(3 629)	(5,53)	(6 021)	(8,16)	8 613	9,26	5 917	7,85	8
/	/	/	/	/	/	/	/	1 901	2,04	(1 405)	1,86	9
/	/	(105)	(0,17)	(88)	/	(117)	(0,16)	62	0,07	87	0,12	10
5 303	10,12	6 091	10,12	6 959	10,61	7 445	10,09	8 194	8,81	7 201	9,55	11
4 058	7,74	4 698	7,81	5 303	8,09	5 719	7,75	6 074	6,53	5 446	7,22	12
1 215	2,32	1 314	2,18	1 477	2,25	1 598	2,17	1 811	1,95	1 566	2,08	13
/	/	/	/	/	/	127	0,17	309	0,33	189	0,25	14
/	(1,21)	(863)	(1,43)	/	/	/	/	1 572	1,69	1 132	1,50	15
/	(1,19)	(795)	(1,32)	/	/	/	/	824	0,89	793	1,05	16
/	/	(662)	(1,10)	/	/	(711)	(0,96)	750	0,81	709	0,94	17
10 516	20,06	12 176	20,23	13 753	20,97	14 752	19,99	26 292	28,28	18 231	24,18	18
8 485	16,19	9 547	15,87	10 976	16,74	11 714	15,88	21 728	23,37	14 775	19,60	19
8 053	15,36	9 094	15,11	10 108	15,42	11 104	15,05	11 990	12,90	10 613	14,08	20
3 622	6,91	4 118	6,84	4 683	7,14	5 229	7,09	5 782	6,22	4 983	6,61	21
/	/	/	/	/	/	/	/	174	0,19	80	0,11	22
437	0,83	508	0,84	585	0,89	659	0,89	693	0,75	610	0,81	23
3 371	6,43	3 750	6,23	4 099	6,25	4 430	6,00	4 914	5,29	4 337	5,75	24
(596)	1,14	692	1,15	(710)	(1,08)	(754)	(1,02)	567	0,61	653	0,87	25
(25)	(0,05)	25	0,04	(32)	(0,05)	32	0,04	34	0,04	30	0,04	26
/	/	/	/	-	-	-	-	0	0,00	/	/	27
/	/	/	/	/	/	(610)	(0,83)	9 738	10,47	4 162	5,52	28
/	/	/	/	/	/	(422)	(0,57)	9 138	9,83	3 758	4,98	29
/	/	/	/	/	/	(74)	(0,10)	116	0,13	(86)	(0,11)	30
/	/	/	/	/	/	(19)	(0,03)	31	0,03	/	/	31
/	/	/	/	/	/	/	/	43	0,05	(83)	(0,11)	32
/	/	/	/	/	/	(2)	(0,00)	98	0,11	/	/	33
/	/	/	/	/	/	(29)	(0,04)	311	0,33	135	0,18	34
1 858	3,54	2 459	4,09	2 606	3,97	2 867	3,89	4 389	4,72	3 283	4,35	35
1 794	3,42	2 204	3,66	2 299	3,51	2 402	3,26	2 522	2,71	2 366	3,14	36
1 614	3,08	2 013	3,35	2 100	3,20	2 173	2,95	2 298	2,47	2 156	2,86	37
(180)	(0,34)	191	0,32	199	0,30	229	0,31	224	0,24	209	0,28	38
-	-	-	-	-	-	-	-	-	-	-	-	39
/	/	/	/	/	/	/	/	1 823	1,96	890	1,18	40
/	/	/	/	/	/	/	/	1 509	1,62	742	0,98	41
/	/	/	/	/	/	/	/	315	0,34	148	0,20	42
/	/	/	/	/	/	/	/	43	0,05	(27)	(0,04)	43
/	/	(170)	(0,28)	/	/	(170)	(0,23)	176	0,19	172	0,23	44
/	/	(329)	(0,55)	/	/	(335)	(0,45)	287	0,31	(350)	(0,46)	45
/	/	/	/	/	/	(140)	(0,19)	54	0,06	(121)	(0,16)	46
(24)	(0,05)	42	0,07	43	0,07	41	0,06	36	0,04	40	0,05	47
/	(0,58)	(391)	(0,65)	(325)	/	259	0,35	1 034	1,11	617	0,82	48
10 746	20,50	12 754	21,19	14 460	22,05	15 268	20,69	26 669	28,69	18 742	24,86	49
10 044	19,16	11 510	19,13	12 622	19,25	13 717	18,59	14 725	15,84	13 191	17,49	50
19 684	37,55	24 265	40,32	26 450	40,34	30 674	41,57	45 859	49,33	33 788	44,81	51
11 085	21,15	12 654	21,03	13 928	21,24	15 145	20,53	16 360	17,60	14 585	19,34	52
49 520	94,46	57 285	95,19	62 081	94,68	70 262	95,22	88 631	95,33	71 764	95,18	53
32,34		36,05		41,21		45,11		64,21		48,11		54
30,48		34,29		38,99		42,95		61,25		45,78		55

stete Arbeitszeit (Bruttoverdienst abzüglich Sonderzahlungen, vermögenswirksame Leistungen, Vergütung für nicht gearbeitete Tage, n, Aktienoptionsprogramme, Belegschaftsaktien, Belegschaftseinrichtungen.- 5) Naturalleistungen, Firmenwagen, Personalrabatte, Job-Tickets alleistungen zu sichern.- 7) Arbeitgeberbeiträge zur Winterbeschäftigungs-Umlage nach Winterbeschäftigungs-Verordnung.- 8) Sozialleistungen im U2-Verfahren nach Aufwendungsausgleichsgesetz.- 10) Anwerbungskosten, vom Arbeitgeber gestellte Berufskleidung.- 11) sten" der Internationalen Arbeitsorganisation (ILO).- 13) Gesetzliche Arbeitgeberbeiträge zur Sozialversicherung, Entgeltfortzahlung, ume oder Beschäftigtenzahl.- 14) Arbeitskosten insgesamt abzüglich Entgelt für die geleistete Arbeitszeit.- 15) Gesetzliche Arbeitgeberbeiträge 1, Steuern auf die Lohnsumme oder Beschäftigtenzahl.-

Arbeitskosten je Vollzeiteinheit 2020 nach Kostenarten, Wirtschaftszweigen und Unternehmensgrößenklassen
 Deutschland
 D Energieversorgung

Lfd. Nr.	Schlüssel 1)	Kostenart	10 und mehr	
			EUR	%
1		Bruttoarbeitskosten insgesamt	94 473	100,00
2	D	Nettoarbeitskosten (Bruttoarbeitskosten abzüglich Lohnsubventionen)	94 464	99,99
3	D.5	Lohnsubventionen (dem Arbeitgeber erstattete Lohn- und Gehaltszahlungen)	/	/
4	D.1	Arbeitnehmerentgelt	93 521	98,99
5	D.11	Bruttoverdienste	71 327	75,50
6	D.111	Bruttoverdienste (ohne Auszubildende)	70 472	74,59
7	D.11111	Entgelt für die geleistete Arbeitszeit 2)	50 451	53,40
8	D.11112	Sonderzahlungen insgesamt 3)	9 455	10,01
9		dar.: von persönlichen Leistungen und vom Unternehmenserfolg abhängig	2 921	3,09
10	D.1112	Leistungen zur Vermögensbildung der Arbeitnehmer	210	0,22
11	D.1113	Vergütung für nicht gearbeitete Tage	9 234	9,77
12		Urlaubsvergütung	7 075	7,49
13		Vergütung gesetzlicher Feiertage	1 922	2,03
14		Vergütung sonstiger betrieblicher oder tariflicher arbeitsfreier Tage	(237)	(0,25)
15	D.1114	Sachleistungen 4)	(1 123)	(1,19)
16		dar.: unbare individuelle Leistungen 5)	(628)	(0,66)
17	D.112	Bruttoverdienste der Auszubildenden	854	0,90
18	D.12	Sozialbeiträge der Arbeitgeber	22 194	23,49
19	D.121	Tatsächliche Sozialbeiträge der Arbeitgeber (ohne Auszubildende) 6)	17 968	19,02
20	D.1211	Gesetzliche Arbeitgeberbeiträge zur Sozialversicherung	12 302	13,02
21		Rentenversicherungsbeiträge	6 176	6,54
22		dar.: Aufstockungsbeiträge zur Rentenversicherung im Rahmen der Altersteilzeit	(204)	(0,22)
23		Arbeitslosenversicherungsbeiträge	757	0,80
24		Kranken- und Pflegeversicherungsbeiträge	4 663	4,94
25		Beiträge zur gesetzlichen Unfallversicherung	653	0,69
26		Umlage für das Insolvenzgeld	52	0,06
27		Sonstige gesetzliche Aufwendungen 7)	-	-
28	D.1212	Aufwendungen für die betriebliche Altersversorgung ohne Entgeltumwandlung	5 666	6,00
29		Aufwendungen für betriebliche Ruhegeldzusagen	(3 320)	(3,51)
30		Zuwendungen an Pensionskassen	(1 784)	(1,89)
31		Zuwendungen an Unterstützungskassen	(127)	(0,13)
32		Beiträge zur Direktversicherung	/	/
33		Beiträge an Pensionsfonds	/	/
34		Beiträge an den Pensions-Sicherungs-Verein VVaG	/	/
35	D.122	Unterstellte Sozialbeiträge der Arbeitgeber (ohne Auszubildende) 8)	4 019	4,25
36	D.1221	Entgeltfortzahlung	2 802	2,97
37		Entgeltfortzahlung im Krankheitsfall	2 548	2,70
38		Arbeitgeberzuschüsse zum Mutterschaftsgeld 9)	254	0,27
39	D.1222	Unterstellte Sozialbeiträge zur Alters- und Gesundheitsvorsorge von Beamten	-	-
40	D.1223	Zahlungen an aus dem Unternehmen ausscheidende Arbeitnehmer	(1 151)	(1,22)
41		Entlassungsentschädigungen	/	/
42		Aufstockungsbeträge zum Bruttoverdienst im Rahmen der Altersteilzeit	(521)	(0,55)
43	D.1224	Sonstige freiwillige Sozialleistungen der Arbeitgeber	65	0,07
44	D.123	Sozialbeiträge der Arbeitgeber für Auszubildende	208	0,22
45	D.2	Kosten für die berufliche Aus- und Weiterbildung	(794)	(0,84)
46	D.3	Sonstige Aufwendungen 10)	/	/
47	D.4	Steuern auf die Lohnsumme oder Beschäftigtenzahl 11)	19	0,02
Nachrichtlich:				
48		Aufwendungen der Arbeitnehmer für betriebliche Altersversorgung	748	0,79
49		Lohnnebenkosten 12)	23 147	24,50
50		dar.: gesetzliche Lohnnebenkosten 13)	15 330	16,23
51		Personalnebenkosten insgesamt 14)	44 023	46,60
52		dar.: gesetzliche Personalnebenkosten 15)	17 045	18,04
53		Bruttoarbeitskosten je Vollzeiteinheit einschließlich Auszubildende	89 811	95,06
54		Bruttoarbeitskosten je geleistete Stunde der Beschäftigten (ohne Auszubildende)	57,98	
55		Nettoarbeitskosten je geleistete Stunde der Beschäftigten (einschl. Auszubildende)	55,12	

1) Harmonisierter Schlüssel der statistischen Ämter der Europäischen Union nach Verordnung (EG) 1737/2005.- 2) Laufend gezahltes Entgelt für die geleisteten Sachleistungen.- 3) Zahlungen, die im Allgemeinen nicht laufend mit jeder Lohn- und Gehaltszahlung geleistet werden.- 4) Unbare individuelle Leistungen und Zinsersparnisse.- 6) Zahlungen der Arbeitgeber an Versicherungsträger oder Bildung von Rückstellungen, um ihren Arbeitnehmern Anspruch auf Sozialleistungen der Arbeitgeber direkt an ihre Arbeitnehmer, d. h. ohne Zwischenschaltung eines Versicherungsträgers und ohne Rückstellungen zu bilden.- 9) Beiträge zur Ausgleichsabgabe nach Schwerbehindertengesetz (Teil 2 SGB IX).- 12) Arbeitskosten insg. abzüglich Bruttoverdienste (D.11). Entspricht den "indirekten Kosten".

Arbeitskosten je Vollzeiteinheit in Unternehmen mit ... Arbeitnehmern												Lfd. Nr.
davon mit ... bis ... Arbeitnehmern										50 und mehr		
10 - 49		50 - 249		250 - 499		500 - 999		1000 und mehr				
EUR	%	EUR	%	EUR	%	EUR	%	EUR	%	EUR	%	
(68 551)	100,00	86 911	100,00	87 942	100,00	86 465	100,00	108 118	100,00	95 882	100,00	1
(68 546)	99,99	86 903	99,99	87 903	99,96	86 462	100,00	108 117	100,00	95 872	99,99	2
/	/	/	/	/	/	/	/	/	/	/	/	3
(67 954)	99,13	86 146	99,12	87 142	99,09	85 305	98,66	107 010	98,97	94 910	98,99	4
(53 477)	78,01	66 171	76,14	66 642	75,78	66 249	76,62	80 597	74,55	72 296	75,40	5
(52 965)	77,26	65 392	75,24	65 863	74,89	65 380	75,61	79 626	73,65	71 423	74,49	6
(41 277)	60,21	47 226	54,34	47 044	53,49	47 872	55,37	55 944	51,74	50 949	53,14	7
/	/	(8 272)	(9,52)	8 796	10,00	7 560	8,74	11 895	11,00	9 761	10,18	8
/	/	/	/	(2 735)	(3,11)	/	/	4 359	4,03	3 028	3,16	9
/	/	/	(0,23)	/	/	/	/	219	0,20	212	0,22	10
(7 280)	10,62	8 755	10,07	8 836	10,05	8 829	10,21	10 097	9,34	9 340	9,74	11
(5 569)	8,12	6 691	7,70	6 607	7,51	6 810	7,88	7 788	7,20	7 156	7,46	12
(1 571)	2,29	1 802	2,07	1 815	2,06	1 796	2,08	2 132	1,97	1 941	2,02	13
/	/	/	/	/	/	/	/	177	0,16	(242)	(0,25)	14
/	/	/	/	/	/	/	/	/	/	(1 162)	(1,21)	15
/	/	/	/	/	/	/	/	730	0,68	(642)	(0,67)	16
/	/	/	/	/	/	/	/	971	0,90	873	0,91	17
(14 477)	21,12	19 975	22,98	20 500	23,31	19 056	22,04	26 413	24,43	22 613	23,58	18
(11 420)	16,66	16 304	18,76	16 834	19,14	15 226	17,61	21 319	19,72	18 324	19,11	19
9 556	13,94	11 550	13,29	11 874	13,50	11 680	13,51	13 545	12,53	12 451	12,99	20
4 525	6,60	5 678	6,53	5 904	6,71	5 946	6,88	6 911	6,39	6 266	6,53	21
/	/	/	/	/	/	/	/	(318)	(0,29)	(214)	(0,22)	22
568	0,83	710	0,82	738	0,84	741	0,86	828	0,77	768	0,80	23
3 976	5,80	4 573	5,26	4 558	5,18	4 397	5,09	4 944	4,57	4 701	4,90	24
(446)	(0,65)	(555)	(0,64)	(638)	(0,73)	559	0,65	787	0,73	664	0,69	25
/	/	(35)	(0,04)	36	0,04	37	0,04	76	0,07	53	0,05	26
-	-	-	-	-	-	-	-	-	-	-	-	27
/	/	/	/	(4 960)	(5,64)	(3 546)	(4,10)	7 774	(7,19)	5 873	6,12	28
/	/	/	/	/	/	/	/	(5 577)	(5,16)	(3 500)	(3,65)	29
/	/	/	/	(3 107)	(3,53)	/	/	(1 450)	(1,34)	(1 799)	(1,88)	30
/	/	/	/	/	/	/	/	(134)	(0,12)	(131)	(0,14)	31
/	/	/	/	/	/	/	/	/	/	/	/	32
/	/	/	/	-	-	-	-	22	0,02	/	/	33
/	/	/	/	/	/	/	/	582	0,54	/	/	34
/	/	(3 479)	(4,00)	3 470	3,95	3 619	4,19	4 862	4,50	4 078	4,25	35
/	(3,34)	2 540	(2,92)	2 727	3,10	2 869	3,32	3 054	2,82	2 830	2,95	36
/	/	2 297	(2,64)	(2 480)	2,82	2 611	3,02	2 785	2,58	2 573	2,68	37
219	0,32	243	0,28	247	0,28	257	0,30	268	0,25	256	0,27	38
-	-	-	-	-	-	-	-	-	-	-	-	39
/	/	/	/	/	/	(682)	(0,79)	(1 737)	1,61	(1 181)	(1,23)	40
/	/	/	/	/	/	/	/	(862)	(0,80)	/	/	41
/	/	/	/	/	/	/	/	(875)	(0,81)	(548)	(0,57)	42
/	/	/	/	/	/	(68)	(0,08)	71	0,07	66	0,07	43
/	/	/	/	/	/	/	/	232	0,21	212	0,22	44
/	/	/	/	/	/	/	/	998	0,92	(815)	(0,85)	45
/	/	/	/	/	/	/	/	/	/	/	/	46
/	/	19	0,02	18	0,02	18	0,02	19	0,02	19	0,02	47
/	/	(757)	(0,87)	(866)	(0,98)	(791)	(0,92)	731	0,68	766	0,80	48
(15 073)	21,99	20 740	23,86	21 300	24,22	20 216	23,38	27 521	25,45	23 585	24,60	49
11 986	17,48	14 302	16,46	14 815	16,85	14 778	17,09	16 850	15,58	15 512	16,18	50
(27 274)	39,79	39 686	45,66	40 898	46,51	38 594	44,63	52 175	48,26	44 933	46,86	51
13 430	19,59	15 912	18,31	16 435	18,69	16 363	18,92	18 750	17,34	17 241	17,98	52
66 255	96,65	82 957	95,45	83 785	95,27	81 882	94,70	102 337	94,65	91 068	94,98	53
(40,15)		53,14		54,56		53,02		66,72		58,99		54
(38,82)		50,72		51,98		50,21		63,14		56,03		55

stete Arbeitszeit (Bruttoverdienst abzüglich Sonderzahlungen, vermögenswirksame Leistungen, Vergütung für nicht gearbeitete Tage, n, Aktienoptionsprogramme, Belegschaftsaktien, Belegschaftseinrichtungen.- 5) Naturalleistungen, Firmenwagen, Personalrabatte, Job-Tickets alleistungen zu sichern.- 7) Arbeitgeberbeiträge zur Winterbeschäftigungs-Umlage nach Winterbeschäftigungs-Verordnung.- 8) Sozialleistungen im U2-Verfahren nach Aufwendungsausgleichsgesetz.- 10) Anwerbungskosten, vom Arbeitgeber gestellte Berufskleidung.- 11) sten" der Internationalen Arbeitsorganisation (ILO).- 13) Gesetzliche Arbeitgeberbeiträge zur Sozialversicherung, Entgeltfortzahlung, ume oder Beschäftigtenzahl.- 14) Arbeitskosten insgesamt abzüglich Entgelt für die geleistete Arbeitszeit.- 15) Gesetzliche Arbeitgeberbeiträge a, Steuern auf die Lohnsumme oder Beschäftigtenzahl.-

Arbeitskosten je Vollzeiteinheit 2020 nach Kostenarten, Wirtschaftszweigen und Unternehmensgrößenklassen
 Deutschland
 35 Energieversorgung

Lfd. Nr.	Schlüssel 1)	Kostenart	10 und mehr	
			EUR	%
1		Bruttoarbeitskosten insgesamt	94 473	100,00
2	D	Nettoarbeitskosten (Bruttoarbeitskosten abzüglich Lohnsubventionen)	94 464	99,99
3	D.5	Lohnsubventionen (dem Arbeitgeber erstattete Lohn- und Gehaltszahlungen)	/	/
4	D.1	Arbeitnehmerentgelt	93 521	98,99
5	D.11	Bruttoverdienste	71 327	75,50
6	D.111	Bruttoverdienste (ohne Auszubildende)	70 472	74,59
7	D.11111	Entgelt für die geleistete Arbeitszeit 2)	50 451	53,40
8	D.11112	Sonderzahlungen insgesamt 3)	9 455	10,01
9		dar.: von persönlichen Leistungen und vom Unternehmenserfolg abhängig	2 921	3,09
10	D.1112	Leistungen zur Vermögensbildung der Arbeitnehmer	210	0,22
11	D.1113	Vergütung für nicht gearbeitete Tage	9 234	9,77
12		Urlaubsvergütung	7 075	7,49
13		Vergütung gesetzlicher Feiertage	1 922	2,03
14		Vergütung sonstiger betrieblicher oder tariflicher arbeitsfreier Tage	(237)	(0,25)
15	D.1114	Sachleistungen 4)	(1 123)	(1,19)
16		dar.: unbare individuelle Leistungen 5)	(628)	(0,66)
17	D.112	Bruttoverdienste der Auszubildenden	854	0,90
18	D.12	Sozialbeiträge der Arbeitgeber	22 194	23,49
19	D.121	Tatsächliche Sozialbeiträge der Arbeitgeber (ohne Auszubildende) 6)	17 968	19,02
20	D.1211	Gesetzliche Arbeitgeberbeiträge zur Sozialversicherung	12 302	13,02
21		Rentenversicherungsbeiträge	6 176	6,54
22		dar.: Aufstockungsbeiträge zur Rentenversicherung im Rahmen der Altersteilzeit	(204)	(0,22)
23		Arbeitslosenversicherungsbeiträge	757	0,80
24		Kranken- und Pflegeversicherungsbeiträge	4 663	4,94
25		Beiträge zur gesetzlichen Unfallversicherung	653	0,69
26		Umlage für das Insolvenzgeld	52	0,06
27		Sonstige gesetzliche Aufwendungen 7)	-	-
28	D.1212	Aufwendungen für die betriebliche Altersversorgung ohne Entgeltumwandlung	5 666	6,00
29		Aufwendungen für betriebliche Ruhegeldzusagen	(3 320)	(3,51)
30		Zuwendungen an Pensionskassen	(1 784)	(1,89)
31		Zuwendungen an Unterstützungskassen	(127)	(0,13)
32		Beiträge zur Direktversicherung	/	/
33		Beiträge an Pensionsfonds	/	/
34		Beiträge an den Pensions-Sicherungs-Verein VVaG	/	/
35	D.122	Unterstellte Sozialbeiträge der Arbeitgeber (ohne Auszubildende) 8)	4 019	4,25
36	D.1221	Entgeltfortzahlung	2 802	2,97
37		Entgeltfortzahlung im Krankheitsfall	2 548	2,70
38		Arbeitgeberzuschüsse zum Mutterschaftsgeld 9)	254	0,27
39	D.1222	Unterstellte Sozialbeiträge zur Alters- und Gesundheitsvorsorge von Beamten	-	-
40	D.1223	Zahlungen an aus dem Unternehmen ausscheidende Arbeitnehmer	(1 151)	(1,22)
41		Entlassungsentschädigungen	/	/
42		Aufstockungsbeträge zum Bruttoverdienst im Rahmen der Altersteilzeit	(521)	(0,55)
43	D.1224	Sonstige freiwillige Sozialleistungen der Arbeitgeber	65	0,07
44	D.123	Sozialbeiträge der Arbeitgeber für Auszubildende	208	0,22
45	D.2	Kosten für die berufliche Aus- und Weiterbildung	(794)	(0,84)
46	D.3	Sonstige Aufwendungen 10)	/	/
47	D.4	Steuern auf die Lohnsumme oder Beschäftigtenzahl 11)	19	0,02
Nachrichtlich:				
48		Aufwendungen der Arbeitnehmer für betriebliche Altersversorgung	748	0,79
49		Lohnnebenkosten 12)	23 147	24,50
50		dar.: gesetzliche Lohnnebenkosten 13)	15 330	16,23
51		Personalnebenkosten insgesamt 14)	44 023	46,60
52		dar.: gesetzliche Personalnebenkosten 15)	17 045	18,04
53		Bruttoarbeitskosten je Vollzeiteinheit einschließlich Auszubildende	89 811	95,06
54		Bruttoarbeitskosten je geleistete Stunde der Beschäftigten (ohne Auszubildende)	57,98	
55		Nettoarbeitskosten je geleistete Stunde der Beschäftigten (einschl. Auszubildende)	55,12	

1) Harmonisierter Schlüssel der statistischen Ämter der Europäischen Union nach Verordnung (EG) 1737/2005.- 2) Laufend gezahltes Entgelt für die geleisteten Sachleistungen.- 3) Zahlungen, die im Allgemeinen nicht laufend mit jeder Lohn- und Gehaltszahlung geleistet werden.- 4) Unbare individuelle Leistungen und Zinsersparnisse.- 6) Zahlungen der Arbeitgeber an Versicherungsträger oder Bildung von Rückstellungen, um ihren Arbeitnehmern Anspruch auf Sozialleistungen der Arbeitgeber direkt an ihre Arbeitnehmer, d. h. ohne Zwischenschaltung eines Versicherungsträgers und ohne Rückstellungen zu bilden.- 9) Beiträge zur Ausgleichsabgabe nach Schwerbehindertengesetz (Teil 2 SGB IX).- 12) Arbeitskosten insg. abzüglich Bruttoverdienste (D.11). Entspricht den "indirekten Kosten".

Arbeitskosten je Vollzeiteinheit in Unternehmen mit ... Arbeitnehmern												Lfd. Nr.
davon mit ... bis ... Arbeitnehmern										50 und mehr		
10 - 49		50 - 249		250 - 499		500 - 999		1000 und mehr				
EUR	%	EUR	%	EUR	%	EUR	%	EUR	%	EUR	%	
(68 551)	100,00	86 911	100,00	87 942	100,00	86 465	100,00	108 118	100,00	95 882	100,00	1
(68 546)	99,99	86 903	99,99	87 903	99,96	86 462	100,00	108 117	100,00	95 872	99,99	2
/	/	/	/	/	/	/	/	/	/	/	/	3
(67 954)	99,13	86 146	99,12	87 142	99,09	85 305	98,66	107 010	98,97	94 910	98,99	4
(53 477)	78,01	66 171	76,14	66 642	75,78	66 249	76,62	80 597	74,55	72 296	75,40	5
(52 965)	77,26	65 392	75,24	65 863	74,89	65 380	75,61	79 626	73,65	71 423	74,49	6
(41 277)	60,21	47 226	54,34	47 044	53,49	47 872	55,37	55 944	51,74	50 949	53,14	7
/	/	(8 272)	(9,52)	8 796	10,00	7 560	8,74	11 895	11,00	9 761	10,18	8
/	/	/	/	(2 735)	(3,11)	/	/	4 359	4,03	3 028	3,16	9
/	/	/	(0,23)	/	/	/	/	219	0,20	212	0,22	10
(7 280)	10,62	8 755	10,07	8 836	10,05	8 829	10,21	10 097	9,34	9 340	9,74	11
(5 569)	8,12	6 691	7,70	6 607	7,51	6 810	7,88	7 788	7,20	7 156	7,46	12
(1 571)	2,29	1 802	2,07	1 815	2,06	1 796	2,08	2 132	1,97	1 941	2,02	13
/	/	/	/	/	/	/	/	177	0,16	(242)	(0,25)	14
/	/	/	/	/	/	/	/	/	/	(1 162)	(1,21)	15
/	/	/	/	/	/	/	/	730	0,68	(642)	(0,67)	16
/	/	/	/	/	/	/	/	971	0,90	873	0,91	17
(14 477)	21,12	19 975	22,98	20 500	23,31	19 056	22,04	26 413	24,43	22 613	23,58	18
(11 420)	16,66	16 304	18,76	16 834	19,14	15 226	17,61	21 319	19,72	18 324	19,11	19
9 556	13,94	11 550	13,29	11 874	13,50	11 680	13,51	13 545	12,53	12 451	12,99	20
4 525	6,60	5 678	6,53	5 904	6,71	5 946	6,88	6 911	6,39	6 266	6,53	21
/	/	/	/	/	/	/	/	(318)	(0,29)	(214)	(0,22)	22
568	0,83	710	0,82	738	0,84	741	0,86	828	0,77	768	0,80	23
3 976	5,80	4 573	5,26	4 558	5,18	4 397	5,09	4 944	4,57	4 701	4,90	24
(446)	(0,65)	(555)	(0,64)	(638)	(0,73)	559	0,65	787	0,73	664	0,69	25
/	/	(35)	(0,04)	36	0,04	37	0,04	76	0,07	53	0,05	26
-	-	-	-	-	-	-	-	-	-	-	-	27
/	/	/	/	(4 960)	(5,64)	(3 546)	(4,10)	7 774	(7,19)	5 873	6,12	28
/	/	/	/	/	/	/	/	(5 577)	(5,16)	(3 500)	(3,65)	29
/	/	/	/	(3 107)	(3,53)	/	/	(1 450)	(1,34)	(1 799)	(1,88)	30
/	/	/	/	/	/	/	/	(134)	(0,12)	(131)	(0,14)	31
/	/	/	/	/	/	/	/	/	/	/	/	32
/	/	/	/	-	-	-	-	22	0,02	/	/	33
/	/	/	/	/	/	/	/	582	0,54	/	/	34
/	/	(3 479)	(4,00)	3 470	3,95	3 619	4,19	4 862	4,50	4 078	4,25	35
/	(3,34)	2 540	(2,92)	2 727	3,10	2 869	3,32	3 054	2,82	2 830	2,95	36
/	/	2 297	(2,64)	(2 480)	2,82	2 611	3,02	2 785	2,58	2 573	2,68	37
219	0,32	243	0,28	247	0,28	257	0,30	268	0,25	256	0,27	38
-	-	-	-	-	-	-	-	-	-	-	-	39
/	/	/	/	/	/	(682)	(0,79)	(1 737)	1,61	(1 181)	(1,23)	40
/	/	/	/	/	/	/	/	(862)	(0,80)	/	/	41
/	/	/	/	/	/	/	/	(875)	(0,81)	(548)	(0,57)	42
/	/	/	/	/	/	(68)	(0,08)	71	0,07	66	0,07	43
/	/	/	/	/	/	/	/	232	0,21	212	0,22	44
/	/	/	/	/	/	/	/	998	0,92	(815)	(0,85)	45
/	/	/	/	/	/	/	/	/	/	/	/	46
/	/	19	0,02	18	0,02	18	0,02	19	0,02	19	0,02	47
/	/	(757)	(0,87)	(866)	(0,98)	(791)	(0,92)	731	0,68	766	0,80	48
(15 073)	21,99	20 740	23,86	21 300	24,22	20 216	23,38	27 521	25,45	23 585	24,60	49
11 986	17,48	14 302	16,46	14 815	16,85	14 778	17,09	16 850	15,58	15 512	16,18	50
(27 274)	39,79	39 686	45,66	40 898	46,51	38 594	44,63	52 175	48,26	44 933	46,86	51
13 430	19,59	15 912	18,31	16 435	18,69	16 363	18,92	18 750	17,34	17 241	17,98	52
66 255	96,65	82 957	95,45	83 785	95,27	81 882	94,70	102 337	94,65	91 068	94,98	53
(40,15)		53,14		54,56		53,02		66,72		58,99		54
(38,82)		50,72		51,98		50,21		63,14		56,03		55

stete Arbeitszeit (Bruttoverdienst abzüglich Sonderzahlungen, vermögenswirksame Leistungen, Vergütung für nicht gearbeitete Tage, n, Aktienoptionsprogramme, Belegschaftsaktien, Belegschaftseinrichtungen.- 5) Naturleistungen, Firmenwagen, Personalrabatte, Job-Tickets alleistungen zu sichern.- 7) Arbeitgeberbeiträge zur Winterbeschäftigungs-Umlage nach Winterbeschäftigungs-Verordnung.- 8) Sozialleistungen im U2-Verfahren nach Aufwendungsausgleichsgesetz.- 10) Anwerbungskosten, vom Arbeitgeber gestellte Berufskleidung.- 11) sten" der Internationalen Arbeitsorganisation (ILO).- 13) Gesetzliche Arbeitgeberbeiträge zur Sozialversicherung, Entgeltfortzahlung, ume oder Beschäftigtenzahl.- 14) Arbeitskosten insgesamt abzüglich Entgelt für die geleistete Arbeitszeit.- 15) Gesetzliche Arbeitgeberbeiträge r, Steuern auf die Lohnsumme oder Beschäftigtenzahl.-

Arbeitskosten je Vollzeiteinheit 2020 nach Kostenarten, Wirtschaftszweigen und Unternehmensgrößenklassen
 Deutschland
 E Wasserversorgung; Abwasser- und Abfallentsorgung und Beseitigung von Umweltverschmutzungen

Lfd. Nr.	Schlüssel 1)	Kostenart	10 und mehr	
			EUR	%
1		Bruttoarbeitskosten insgesamt	58 193	100,00
2	D	Nettoarbeitskosten (Bruttoarbeitskosten abzüglich Lohnsubventionen)	58 166	99,95
3	D.5	Lohnsubventionen (dem Arbeitgeber erstattete Lohn- und Gehaltszahlungen)	/	/
4	D.1	Arbeitnehmerentgelt	57 787	99,30
5	D.11	Bruttoverdienste	44 045	75,69
6	D.111	Bruttoverdienste (ohne Auszubildende)	43 674	75,05
7	D.11111	Entgelt für die geleistete Arbeitszeit 2)	33 685	57,88
8	D.11112	Sonderzahlungen insgesamt 3)	3 484	5,99
9		dar.: von persönlichen Leistungen und vom Unternehmenserfolg abhängig	(683)	(1,17)
10	D.1112	Leistungen zur Vermögensbildung der Arbeitnehmer	85	0,15
11	D.1113	Vergütung für nicht gearbeitete Tage	5 950	10,22
12		Urlaubsvergütung	4 508	7,75
13		Vergütung gesetzlicher Feiertage	1 272	2,19
14		Vergütung sonstiger betrieblicher oder tariflicher arbeitsfreier Tage	170	0,29
15	D.1114	Sachleistungen 4)	471	0,81
16		dar.: unbare individuelle Leistungen 5)	(388)	(0,67)
17	D.112	Bruttoverdienste der Auszubildenden	370	0,64
18	D.12	Sozialbeiträge der Arbeitgeber	13 742	23,62
19	D.121	Tatsächliche Sozialbeiträge der Arbeitgeber (ohne Auszubildende) 6)	10 902	18,73
20	D.1211	Gesetzliche Arbeitgeberbeiträge zur Sozialversicherung	9 047	15,55
21		Rentenversicherungsbeiträge	4 135	7,11
22		dar.: Aufstockungsbeiträge zur Rentenversicherung im Rahmen der Altersteilzeit	(36)	0,06
23		Arbeitslosenversicherungsbeiträge	510	0,88
24		Kranken- und Pflegeversicherungsbeiträge	3 677	6,32
25		Beiträge zur gesetzlichen Unfallversicherung	704	1,21
26		Umlage für das Insolvenzgeld	19	0,03
27		Sonstige gesetzliche Aufwendungen 7)	/	/
28	D.1212	Aufwendungen für die betriebliche Altersversorgung ohne Entgeltumwandlung	1 855	3,19
29		Aufwendungen für betriebliche Ruhegeldzusagen	(601)	(1,03)
30		Zuwendungen an Pensionskassen	1 035	1,78
31		Zuwendungen an Unterstützungskassen	(81)	(0,14)
32		Beiträge zur Direktversicherung	/	/
33		Beiträge an Pensionsfonds	/	/
34		Beiträge an den Pensions-Sicherungs-Verein VVaG	(40)	(0,07)
35	D.122	Unterstellte Sozialbeiträge der Arbeitgeber (ohne Auszubildende) 8)	2 745	4,72
36	D.1221	Entgeltfortzahlung	2 482	4,26
37		Entgeltfortzahlung im Krankheitsfall	2 300	3,95
38		Arbeitgeberzuschüsse zum Mutterschaftsgeld 9)	182	0,31
39	D.1222	Unterstellte Sozialbeiträge zur Alters- und Gesundheitsvorsorge von Beamten	-	-
40	D.1223	Zahlungen an aus dem Unternehmen ausscheidende Arbeitnehmer	(238)	(0,41)
41		Entlassungsentschädigungen	(132)	(0,23)
42		Aufstockungsbeträge zum Bruttoverdienst im Rahmen der Altersteilzeit	(105)	(0,18)
43	D.1224	Sonstige freiwillige Sozialleistungen der Arbeitgeber	(25)	(0,04)
44	D.123	Sozialbeiträge der Arbeitgeber für Auszubildende	96	0,16
45	D.2	Kosten für die berufliche Aus- und Weiterbildung	239	0,41
46	D.3	Sonstige Aufwendungen 10)	(144)	(0,25)
47	D.4	Steuern auf die Lohnsumme oder Beschäftigtenzahl 11)	22	0,04
Nachrichtlich:				
48		Aufwendungen der Arbeitnehmer für betriebliche Altersversorgung	435	0,75
49		Lohnnebenkosten 12)	14 148	24,31
50		dar.: gesetzliche Lohnnebenkosten 13)	11 646	20,01
51		Personalnebenkosten insgesamt 14)	24 508	42,12
52		dar.: gesetzliche Personalnebenkosten 15)	12 823	22,04
53		Bruttoarbeitskosten je Vollzeiteinheit einschließlich Auszubildende	56 769	97,55
54		Bruttoarbeitskosten je geleistete Stunde der Beschäftigten (ohne Auszubildende)	35,13	
55		Nettoarbeitskosten je geleistete Stunde der Beschäftigten (einschl. Auszubildende)	34,27	

1) Harmonisierter Schlüssel der statistischen Ämter der Europäischen Union nach Verordnung (EG) 1737/2005.- 2) Laufend gezahltes Entgelt für die geleisteten Sachleistungen).- 3) Zahlungen, die im Allgemeinen nicht laufend mit jeder Lohn- und Gehaltszahlung geleistet werden.- 4) Unbare individuelle Leistungen und Zinsersparnisse.- 6) Zahlungen der Arbeitgeber an Versicherungsträger oder Bildung von Rückstellungen, um ihren Arbeitnehmern Anspruch auf Sozialleistungen der Arbeitgeber direkt an ihre Arbeitnehmer, d. h. ohne Zwischenschaltung eines Versicherungsträgers und ohne Rückstellungen zu bilden.- 9) Beiträge zur Ausgleichsabgabe nach Schwerbehindertengesetz (Teil 2 SGB IX).- 12) Arbeitskosten insg. abzüglich Bruttoverdienste (D.11). Entspricht den "indirekten Kosten".

Arbeitskosten je Vollzeiteinheit in Unternehmen mit ... Arbeitnehmern												Lfd. Nr.
davon mit ... bis ... Arbeitnehmern										50 und mehr		
10 - 49		50 - 249		250 - 499		500 - 999		1000 und mehr				
EUR	%	EUR	%	EUR	%	EUR	%	EUR	%	EUR	%	
54 206	100,00	53 490	100,00	59 080	100,00	65 166	100,00	68 659	100,00	59 541	100,00	1
54 168	99,93	53 473	99,97	59 040	99,93	65 158	99,99	68 628	99,95	59 518	99,96	2
/	/	/	/	/	/	/	/	31	0,05	(23)	(0,04)	3
53 865	99,37	53 144	99,35	58 671	99,31	64 693	99,27	68 075	99,15	59 113	99,28	4
42 079	77,63	41 094	76,82	44 562	75,43	49 444	75,87	48 966	71,32	44 709	75,09	5
41 892	77,28	40 712	76,11	44 158	74,74	48 850	74,96	48 526	70,68	44 277	74,36	6
33 018	60,91	31 776	59,41	33 633	56,93	36 983	56,75	36 372	52,97	33 910	56,95	7
(2 870)	(5,29)	2 957	5,53	4 030	6,82	4 474	6,87	4 373	6,37	3 692	6,20	8
/	/	/	/	/	(1,14)	/	/	784	1,14	(707)	(1,19)	9
/	/	(83)	(0,15)	/	/	/	/	56	0,08	79	0,13	10
5 393	9,95	5 418	10,13	6 023	10,19	6 933	10,64	7 179	10,46	6 138	10,31	11
4 076	7,52	4 114	7,69	4 567	7,73	5 345	8,20	5 358	7,80	4 653	7,82	12
1 232	2,27	1 187	2,22	1 268	2,15	1 441	2,21	1 392	2,03	1 286	2,16	13
/	/	(116)	(0,22)	/	/	/	/	428	0,62	199	0,33	14
/	/	(478)	(0,89)	(388)	(0,66)	(370)	/	546	0,80	458	0,77	15
/	/	(443)	(0,83)	(244)	(0,41)	/	/	265	0,39	(353)	(0,59)	16
/	/	(382)	(0,71)	(404)	(0,68)	(595)	(0,91)	440	0,64	432	0,73	17
11 786	21,74	12 050	22,53	14 109	23,88	15 249	23,40	19 109	27,83	14 404	24,19	18
9 636	17,78	9 562	17,88	11 196	18,95	11 510	17,66	15 144	22,06	11 330	19,03	19
8 667	15,99	8 454	15,80	8 919	15,10	9 854	15,12	10 434	15,20	9 175	15,41	20
3 792	7,00	3 788	7,08	4 150	7,02	4 620	7,09	5 057	7,37	4 252	7,14	21
/	/	/	/	(48)	(0,08)	/	(0,13)	71	0,10	44	0,07	22
467	0,86	476	0,89	521	0,88	585	0,90	583	0,85	524	0,88	23
3 545	6,54	3 473	6,49	3 716	6,29	3 911	6,00	4 119	6,00	3 722	6,25	24
/	/	697	1,30	(514)	(0,87)	717	(1,10)	658	0,96	659	1,11	25
/	/	19	0,04	(16)	(0,03)	(18)	(0,03)	16	0,02	18	0,03	26
/	/	/	/	/	/	1	0,00	-	-	/	/	27
/	/	(1 108)	(2,07)	/	/	/	/	4 710	6,86	2 155	3,62	28
/	/	/	/	/	/	/	/	3 113	4,53	(789)	(1,32)	29
/	/	(903)	(1,69)	/	(2,91)	/	/	1 024	1,49	1 160	1,95	30
/	/	/	/	/	/	(29)	(0,04)	343	0,50	(96)	(0,16)	31
/	/	/	/	(48)	(0,08)	/	/	22	0,03	/	/	32
/	/	/	/	/	/	(0)	(0,00)	19	0,03	4	0,01	33
/	/	/	/	/	/	/	/	190	0,28	53	0,09	34
2 103	3,88	2 391	4,47	2 800	4,74	(3 586)	5,50	3 854	5,61	2 962	4,97	35
1 936	3,57	2 250	4,21	2 533	4,29	3 247	4,98	3 231	4,71	2 666	4,48	36
1 765	3,26	2 072	3,87	2 346	3,97	(3 051)	4,68	3 041	4,43	2 481	4,17	37
171	0,31	179	0,33	187	0,32	196	0,30	190	0,28	185	0,31	38
-	-	-	-	-	-	-	-	-	-	-	-	39
/	/	/	/	(229)	(0,39)	/	/	571	0,83	267	0,45	40
/	/	/	/	/	/	/	/	282	0,41	(137)	0,23	41
/	/	/	/	/	/	/	/	289	0,42	(130)	(0,22)	42
/	/	(16)	(0,03)	/	/	(22)	(0,03)	53	0,08	28	0,05	43
/	/	(97)	(0,18)	(113)	(0,19)	(154)	(0,24)	110	0,16	112	0,19	44
/	/	(202)	(0,38)	(244)	(0,41)	(254)	(0,39)	346	0,50	248	0,42	45
/	/	(121)	(0,23)	/	/	/	/	213	0,31	(156)	(0,26)	46
(17)	(0,03)	24	0,04	24	0,04	24	0,04	25	0,04	24	0,04	47
/	/	(350)	0,65	(416)	(0,70)	(508)	(0,78)	673	0,98	454	0,76	48
12 127	22,37	12 397	23,18	14 518	24,57	15 722	24,13	19 693	28,68	14 831	24,91	49
10 667	19,68	10 825	20,24	11 589	19,62	13 279	20,38	13 800	20,10	11 978	20,12	50
21 188	39,09	21 714	40,59	25 448	43,07	28 183	43,25	32 287	47,03	25 630	43,05	51
11 852	21,86	11 916	22,28	12 744	21,57	14 566	22,35	15 082	21,97	13 151	22,09	52
53 490	98,68	52 159	97,51	57 481	97,29	62 797	96,36	66 599	97,00	57 860	97,18	53
32,04		31,59		35,82		40,37		44,10		36,21		54
31,59		30,80		34,83		38,91		42,77		35,19		55

stete Arbeitszeit (Bruttoverdienst abzüglich Sonderzahlungen, vermögenswirksame Leistungen, Vergütung für nicht gearbeitete Tage, n, Aktienoptionsprogramme, Belegschaftsaktien, Belegschaftseinrichtungen.- 5) Naturleistungen, Firmenwagen, Personalrabatte, Job-Tickets alleistungen zu sichern.- 7) Arbeitgeberbeiträge zur Winterbeschäftigungs-Umlage nach Winterbeschäftigungs-Verordnung.- 8) Sozialleistungen im U2-Verfahren nach Aufwendungsausgleichsgesetz.- 10) Anwerbungskosten, vom Arbeitgeber gestellte Berufskleidung.- 11) sten" der Internationalen Arbeitsorganisation (ILO).- 13) Gesetzliche Arbeitgeberbeiträge zur Sozialversicherung, Entgeltfortzahlung, ume oder Beschäftigtenzahl.- 14) Arbeitskosten insgesamt abzüglich Entgelt für die geleistete Arbeitszeit.- 15) Gesetzliche Arbeitgeberbeiträge r, Steuern auf die Lohnsumme oder Beschäftigtenzahl.-

Arbeitskosten je Vollzeiteinheit 2020 nach Kostenarten, Wirtschaftszweigen und Unternehmensgrößenklassen
 Deutschland
 36 Wasserversorgung

Lfd. Nr.	Schlüssel 1)	Kostenart	10 und mehr	
			EUR	%
1		Bruttoarbeitskosten insgesamt	71 861	100,00
2	D	Nettoarbeitskosten (Bruttoarbeitskosten abzüglich Lohnsubventionen)	71 841	99,97
3	D.5	Lohnsubventionen (dem Arbeitgeber erstattete Lohn- und Gehaltszahlungen)	/	/
4	D.1	Arbeitnehmerentgelt	71 349	99,29
5	D.11	Bruttoverdienste	53 805	74,87
6	D.111	Bruttoverdienste (ohne Auszubildende)	53 290	74,16
7	D.11111	Entgelt für die geleistete Arbeitszeit 2)	40 656	56,58
8	D.11112	Sonderzahlungen insgesamt 3)	4 678	6,51
9		dar.: von persönlichen Leistungen und vom Unternehmenserfolg abhängig	(561)	(0,78)
10	D.1112	Leistungen zur Vermögensbildung der Arbeitnehmer	/	/
11	D.1113	Vergütung für nicht gearbeitete Tage	7 530	10,48
12		Urlaubsvergütung	5 702	7,93
13		Vergütung gesetzlicher Feiertage	1 532	2,13
14		Vergütung sonstiger betrieblicher oder tariflicher arbeitsfreier Tage	(296)	0,41
15	D.1114	Sachleistungen 4)	(301)	(0,42)
16		dar.: unbare individuelle Leistungen 5)	(208)	(0,29)
17	D.112	Bruttoverdienste der Auszubildenden	(515)	(0,72)
18	D.12	Sozialbeiträge der Arbeitgeber	17 545	24,41
19	D.121	Tatsächliche Sozialbeiträge der Arbeitgeber (ohne Auszubildende) 6)	14 116	19,64
20	D.1211	Gesetzliche Arbeitgeberbeiträge zur Sozialversicherung	10 514	14,63
21		Rentenversicherungsbeiträge	5 018	6,98
22		dar.: Aufstockungsbeiträge zur Rentenversicherung im Rahmen der Altersteilzeit	92	0,13
23		Arbeitslosenversicherungsbeiträge	627	0,87
24		Kranken- und Pflegeversicherungsbeiträge	4 335	6,03
25		Beiträge zur gesetzlichen Unfallversicherung	516	0,72
26		Umlage für das Insolvenzgeld	19	0,03
27		Sonstige gesetzliche Aufwendungen 7)	-	-
28	D.1212	Aufwendungen für die betriebliche Altersversorgung ohne Entgeltumwandlung	3 602	5,01
29		Aufwendungen für betriebliche Ruhegeldzusagen	(1 043)	(1,45)
30		Zuwendungen an Pensionskassen	2 417	3,36
31		Zuwendungen an Unterstützungskassen	/	/
32		Beiträge zur Direktversicherung	/	/
33		Beiträge an Pensionsfonds	/	/
34		Beiträge an den Pensions-Sicherungs-Verein VVaG	/	/
35	D.122	Unterstellte Sozialbeiträge der Arbeitgeber (ohne Auszubildende) 8)	3 300	4,59
36	D.1221	Entgeltfortzahlung	2 869	3,99
37		Entgeltfortzahlung im Krankheitsfall	2 641	3,67
38		Arbeitgeberzuschüsse zum Mutterschaftsgeld 9)	228	0,32
39	D.1222	Unterstellte Sozialbeiträge zur Alters- und Gesundheitsvorsorge von Beamten	-	-
40	D.1223	Zahlungen an aus dem Unternehmen ausscheidende Arbeitnehmer	(359)	(0,50)
41		Entlassungsentschädigungen	/	/
42		Aufstockungsbeträge zum Bruttoverdienst im Rahmen der Altersteilzeit	(201)	0,28
43	D.1224	Sonstige freiwillige Sozialleistungen der Arbeitgeber	/	/
44	D.123	Sozialbeiträge der Arbeitgeber für Auszubildende	(129)	(0,18)
45	D.2	Kosten für die berufliche Aus- und Weiterbildung	(388)	(0,54)
46	D.3	Sonstige Aufwendungen 10)	/	/
47	D.4	Steuern auf die Lohnsumme oder Beschäftigtenzahl 11)	10	0,01
Nachrichtlich:				
48		Aufwendungen der Arbeitnehmer für betriebliche Altersversorgung	783	1,09
49		Lohnnebenkosten 12)	18 056	25,13
50		dar.: gesetzliche Lohnnebenkosten 13)	13 522	18,82
51		Personalnebenkosten insgesamt 14)	31 205	43,42
52		dar.: gesetzliche Personalnebenkosten 15)	14 925	20,77
53		Bruttoarbeitskosten je Vollzeiteinheit einschließlich Auszubildende	69 511	96,73
54		Bruttoarbeitskosten je geleistete Stunde der Beschäftigten (ohne Auszubildende)	43,71	
55		Nettoarbeitskosten je geleistete Stunde der Beschäftigten (einschl. Auszubildende)	42,26	

1) Harmonisierter Schlüssel der statistischen Ämter der Europäischen Union nach Verordnung (EG) 1737/2005.- 2) Laufend gezahltes Entgelt für die geleisteten Sachleistungen.- 3) Zahlungen, die im Allgemeinen nicht laufend mit jeder Lohn- und Gehaltszahlung geleistet werden.- 4) Unbare individuelle Leistungen und Zinsersparnisse.- 6) Zahlungen der Arbeitgeber an Versicherungsträger oder Bildung von Rückstellungen, um ihren Arbeitnehmern Anspruch auf Sozialleistungen der Arbeitgeber direkt an ihre Arbeitnehmer, d. h. ohne Zwischenschaltung eines Versicherungsträgers und ohne Rückstellungen zu bilden.- 9) Beiträge zur Ausgleichsabgabe nach Schwerbehindertengesetz (Teil 2 SGB IX).- 12) Arbeitskosten insg. abzüglich Bruttoverdienste (D.11). Entspricht den "indirekten Kosten".

Arbeitskosten je Vollzeiteinheit in Unternehmen mit ... Arbeitnehmern												Lfd. Nr.
davon mit ... bis ... Arbeitnehmern										50 und mehr		
10 - 49		50 - 249		250 - 499		500 - 999		1000 und mehr				
EUR	%	EUR	%	EUR	%	EUR	%	EUR	%	EUR	%	
66 752	100,00	64 941	100,00	73 032	100,00	1
66 741	99,98	64 926	99,98	73 010	99,97	2
/	/	/	/	/	/	3
66 364	99,42	64 366	99,12	72 491	99,26	4
50 685	75,93	48 722	75,03	54 519	74,65	5
50 151	75,13	48 160	74,16	54 009	73,95	6
39 127	58,62	37 115	57,15	41 006	56,15	7
(3 768)	(5,64)	4 029	6,20	4 887	6,69	8
/	/	/	/	(603)	(0,83)	9
/	/	/	/	/	/	10
6 923	10,37	6 672	10,27	7 669	10,50	11
5 270	7,90	5 052	7,78	5 801	7,94	12
1 484	2,22	1 377	2,12	1 543	2,11	13
/	/	/	/	(326)	0,45	14
/	/	/	/	(324)	(0,44)	15
/	/	/	/	(210)	(0,29)	16
/	/	(563)	(0,87)	(511)	0,70	17
15 678	23,49	15 644	24,09	17 972	24,61	18
12 888	19,31	12 664	19,50	14 397	19,71	19
10 044	15,05	9 844	15,16	10 622	14,54	20
4 738	7,10	4 643	7,15	5 082	6,96	21
/	/	/	/	100	0,14	22
596	0,89	585	0,90	634	0,87	23
4 254	6,37	4 143	6,38	4 353	5,96	24
444	0,66	456	0,70	532	0,73	25
/	/	(17)	(0,03)	20	0,03	26
-	-	-	-	-	-	27
(2 844)	(4,26)	(2 820)	(4,34)	(3 775)	5,17	28
/	/	/	/	(1 274)	(1,74)	29
(2 719)	(4,07)	2 593	3,99	2 347	3,21	30
/	/	/	/	/	/	31
/	/	/	/	(47)	(0,06)	32
/	/	-	-	-	-	33
/	/	/	/	/	/	34
(2 663)	(3,99)	2 839	4,37	3 445	4,72	35
(2 471)	(3,70)	2 579	3,97	2 960	4,05	36
(2 252)	(3,37)	2 358	3,63	2 730	3,74	37
219	0,33	222	0,34	230	0,32	38
-	-	-	-	-	-	39
/	/	/	/	(414)	(0,57)	40
/	/	/	/	/	/	41
/	/	/	/	(223)	0,31	42
/	/	/	/	(71)	(0,10)	43
/	/	(141)	(0,22)	(129)	(0,18)	44
/	/	(384)	(0,59)	(403)	(0,55)	45
/	/	/	/	/	/	46
(6)	(0,01)	9	0,01	11	0,01	47
/	/	(771)	(1,19)	(829)	1,14	48
16 066	24,07	16 218	24,97	18 512	25,35	49
12 648	18,95	12 574	19,36	13 722	18,79	50
27 625	41,38	27 826	42,85	32 026	43,85	51
14 005	20,98	13 809	21,26	15 136	20,73	52
64 482	96,60	62 559	96,33	70 665	96,76	53
40,00		39,43		44,57		54
38,64		37,97		43,11		55

stete Arbeitszeit (Bruttoverdienst abzüglich Sonderzahlungen, vermögenswirksame Leistungen, Vergütung für nicht gearbeitete Tage, n, Aktienoptionsprogramme, Belegschaftsaktien, Belegschaftseinrichtungen.- 5) Naturleistungen, Firmenwagen, Personalrabatte, Job-Tickets alleistungen zu sichern.- 7) Arbeitgeberbeiträge zur Winterbeschäftigungs-Umlage nach Winterbeschäftigungs-Verordnung.- 8) Sozialleistungen im U2-Verfahren nach Aufwendungsausgleichsgesetz.- 10) Anwerbungskosten, vom Arbeitgeber gestellte Berufskleidung.- 11) sten" der Internationalen Arbeitsorganisation (ILO).- 13) Gesetzliche Arbeitgeberbeiträge zur Sozialversicherung, Entgeltfortzahlung, ume oder Beschäftigtenzahl.- 14) Arbeitskosten insgesamt abzüglich Entgelt für die geleistete Arbeitszeit.- 15) Gesetzliche Arbeitgeberbeiträge a, Steuern auf die Lohnsumme oder Beschäftigtenzahl.-

Arbeitskosten je Vollzeiteinheit 2020 nach Kostenarten, Wirtschaftszweigen und Unternehmensgrößenklassen
 Deutschland
 37 Abwasserentsorgung

Lfd. Nr.	Schlüssel 1)	Kostenart	10 und mehr	
			EUR	%
1		Bruttoarbeitskosten insgesamt	70 816	100,00
2	D	Nettoarbeitskosten (Bruttoarbeitskosten abzüglich Lohnsubventionen)	70 789	99,96
3	D.5	Lohnsubventionen (dem Arbeitgeber erstattete Lohn- und Gehaltszahlungen)	/	/
4	D.1	Arbeitnehmerentgelt	70 370	99,37
5	D.11	Bruttoverdienste	51 500	72,72
6	D.111	Bruttoverdienste (ohne Auszubildende)	50 962	71,96
7	D.11111	Entgelt für die geleistete Arbeitszeit 2)	39 165	55,30
8	D.11112	Sonderzahlungen insgesamt 3)	4 399	6,21
9		dar.: von persönlichen Leistungen und vom Unternehmenserfolg abhängig	(795)	(1,12)
10	D.1112	Leistungen zur Vermögensbildung der Arbeitnehmer	/	/
11	D.1113	Vergütung für nicht gearbeitete Tage	7 057	9,97
12		Urlaubsvergütung	5 404	7,63
13		Vergütung gesetzlicher Feiertage	1 460	2,06
14		Vergütung sonstiger betrieblicher oder tariflicher arbeitsfreier Tage	(193)	(0,27)
15	D.1114	Sachleistungen 4)	/	/
16		dar.: unbare individuelle Leistungen 5)	/	/
17	D.112	Bruttoverdienste der Auszubildenden	(538)	0,76
18	D.12	Sozialbeiträge der Arbeitgeber	18 869	26,65
19	D.121	Tatsächliche Sozialbeiträge der Arbeitgeber (ohne Auszubildende) 6)	15 582	22,00
20	D.1211	Gesetzliche Arbeitgeberbeiträge zur Sozialversicherung	10 485	14,81
21		Rentenversicherungsbeiträge	4 952	6,99
22		dar.: Aufstockungsbeiträge zur Rentenversicherung im Rahmen der Altersteilzeit	(49)	0,07
23		Arbeitslosenversicherungsbeiträge	599	0,85
24		Kranken- und Pflegeversicherungsbeiträge	4 242	5,99
25		Beiträge zur gesetzlichen Unfallversicherung	680	0,96
26		Umlage für das Insolvenzgeld	(11)	(0,02)
27		Sonstige gesetzliche Aufwendungen 7)	/	/
28	D.1212	Aufwendungen für die betriebliche Altersversorgung ohne Entgeltumwandlung	5 097	7,20
29		Aufwendungen für betriebliche Ruhegeldzusagen	(2 988)	(4,22)
30		Zuwendungen an Pensionskassen	(1 871)	(2,64)
31		Zuwendungen an Unterstützungskassen	/	/
32		Beiträge zur Direktversicherung	/	/
33		Beiträge an Pensionsfonds	/	/
34		Beiträge an den Pensions-Sicherungs-Verein VVaG	184	0,26
35	D.122	Unterstellte Sozialbeiträge der Arbeitgeber (ohne Auszubildende) 8)	3 155	4,46
36	D.1221	Entgeltfortzahlung	2 876	4,06
37		Entgeltfortzahlung im Krankheitsfall	2 670	3,77
38		Arbeitgeberzuschüsse zum Mutterschaftsgeld 9)	207	0,29
39	D.1222	Unterstellte Sozialbeiträge zur Alters- und Gesundheitsvorsorge von Beamten	-	-
40	D.1223	Zahlungen an aus dem Unternehmen ausscheidende Arbeitnehmer	239	0,34
41		Entlassungsentschädigungen	(141)	(0,20)
42		Aufstockungsbeträge zum Bruttoverdienst im Rahmen der Altersteilzeit	(98)	0,14
43	D.1224	Sonstige freiwillige Sozialleistungen der Arbeitgeber	(40)	(0,06)
44	D.123	Sozialbeiträge der Arbeitgeber für Auszubildende	(132)	0,19
45	D.2	Kosten für die berufliche Aus- und Weiterbildung	(256)	0,36
46	D.3	Sonstige Aufwendungen 10)	/	/
47	D.4	Steuern auf die Lohnsumme oder Beschäftigtenzahl 11)	20	0,03
Nachrichtlich:				
48		Aufwendungen der Arbeitnehmer für betriebliche Altersversorgung	722	1,02
49		Lohnnebenkosten 12)	19 316	27,28
50		dar.: gesetzliche Lohnnebenkosten 13)	13 514	19,08
51		Personalnebenkosten insgesamt 14)	31 651	44,70
52		dar.: gesetzliche Personalnebenkosten 15)	14 841	20,96
53		Bruttoarbeitskosten je Vollzeiteinheit einschließlich Auszubildende	68 489	96,71
54		Bruttoarbeitskosten je geleistete Stunde der Beschäftigten (ohne Auszubildende)	42,64	
55		Nettoarbeitskosten je geleistete Stunde der Beschäftigten (einschl. Auszubildende)	41,25	

1) Harmonisierter Schlüssel der statistischen Ämter der Europäischen Union nach Verordnung (EG) 1737/2005.- 2) Laufend gezahltes Entgelt für die geleisteten Sachleistungen.- 3) Zahlungen, die im Allgemeinen nicht laufend mit jeder Lohn- und Gehaltszahlung geleistet werden.- 4) Unbare individuelle Leistungen und Zinsersparnisse.- 6) Zahlungen der Arbeitgeber an Versicherungsträger oder Bildung von Rückstellungen, um ihren Arbeitnehmern Anspruch auf Sozialleistungen der Arbeitgeber direkt an ihre Arbeitnehmer, d. h. ohne Zwischenschaltung eines Versicherungsträgers und ohne Rückstellungen zu bilden.- 9) Beiträge zur Ausgleichsabgabe nach Schwerbehindertengesetz (Teil 2 SGB IX).- 12) Arbeitskosten insg. abzüglich Bruttoverdienste (D.11). Entspricht den "indirekten Kosten".

Arbeitskosten je Vollzeiteinheit in Unternehmen mit ... Arbeitnehmern												Lfd. Nr.
davon mit ... bis ... Arbeitnehmern										50 und mehr		
10 - 49		50 - 249		250 - 499		500 - 999		1000 und mehr				
EUR	%	EUR	%	EUR	%	EUR	%	EUR	%	EUR	%	
58 330	100,00	60 114	100,00	67 581	100,00	(76 842)	100,00	110 987	100,00	75 687	100,00	1
58 280	99,91	60 100	99,98	67 492	99,87	(76 842)	100,00	110 986	100,00	75 669	99,98	2
/	/	/	/	/	/	-	-	0	0,00	(18)	(0,02)	3
57 956	99,36	59 661	99,25	66 963	99,09	(76 393)	99,42	110 535	99,59	75 212	99,37	4
44 393	76,11	45 408	75,54	50 893	75,31	(59 785)	77,80	66 333	59,77	54 273	71,71	5
44 060	75,54	44 833	74,58	50 323	74,46	(59 226)	77,08	65 503	59,02	53 654	70,89	6
34 996	60,00	34 949	58,14	38 616	57,14	(44 646)	58,10	48 375	43,59	40 791	53,89	7
(2 905)	4,98	3 392	5,64	(4 612)	6,82	/	(7,48)	7 295	6,57	4 981	6,58	8
/	/	/	/	/	/	/	/	2 319	2,09	(923)	(1,22)	9
/	/	(61)	(0,10)	(88)	(0,13)	/	/	86	0,08	(83)	(0,11)	10
5 838	10,01	6 150	10,23	6 663	9,86	(8 414)	10,95	9 636	8,68	7 533	9,95	11
4 393	7,53	4 721	7,85	5 137	7,60	(6 619)	8,61	7 232	6,52	5 799	7,66	12
1 299	2,23	1 296	2,16	1 399	2,07	(1 701)	2,21	1 807	1,63	1 523	2,01	13
/	/	/	/	/	/	/	/	598	0,54	(211)	(0,28)	14
/	/	(280)	(0,47)	/	/	/	/	111	0,10	/	/	15
/	/	(258)	(0,43)	142	0,21	/	/	78	0,07	/	/	16
/	/	(575)	(0,96)	570	0,84	/	/	830	0,75	(619)	0,82	17
13 563	23,25	14 253	23,71	16 070	23,78	(16 608)	21,61	44 202	39,83	20 939	27,67	18
11 086	19,01	11 374	18,92	12 904	19,09	(12 665)	16,48	39 329	35,44	17 335	22,90	19
9 068	15,55	9 245	15,38	10 334	15,29	11 136	(14,49)	14 981	13,50	11 037	14,58	20
4 168	7,15	4 328	7,20	4 945	7,32	5 170	6,73	7 473	6,73	5 259	6,95	21
/	/	(43)	(0,07)	38	(0,06)	/	/	160	0,14	(64)	0,08	22
524	0,90	545	0,91	628	0,93	662	0,86	743	0,67	628	0,83	23
3 861	6,62	3 930	6,54	4 298	6,36	4 365	(5,68)	5 412	4,88	4 390	5,80	24
(501)	(0,86)	429	0,71	(445)	(0,66)	(934)	/	1 344	1,21	750	(0,99)	25
/	/	(12)	(0,02)	/	/	/	/	8	0,01	(10)	/	26
-	-	/	/	-	-	-	-	-	-	/	/	27
(2 018)	(3,46)	(2 130)	(3,54)	/	/	/	/	24 348	21,94	(6 298)	(8,32)	28
/	/	/	/	/	/	/	/	21 513	19,38	(4 126)	(5,45)	29
(1 858)	(3,19)	(1 983)	(3,30)	(2 758)	(4,08)	/	/	1 550	1,40	(1 876)	(2,48)	30
/	/	/	/	/	/	/	/	43	0,04	/	/	31
/	/	/	/	/	/	/	/	15	0,01	/	/	32
-	-	/	/	-	-	-	-	-	-	/	/	33
/	/	/	/	99	(0,15)	/	/	1 228	1,11	(255)	(0,34)	34
(2 393)	4,10	2 737	4,55	(3 012)	(4,46)	(3 810)	4,96	4 675	4,21	3 452	4,56	35
(2 317)	3,97	2 593	4,31	(2 778)	/	(3 671)	4,78	3 480	3,14	3 094	4,09	36
(2 128)	(3,65)	2 392	3,98	(2 572)	/	(3 443)	4,48	3 258	2,94	2 881	3,81	37
189	0,32	201	0,33	(207)	(0,31)	228	(0,30)	222	0,20	214	0,28	38
-	-	-	-	-	-	-	-	-	-	-	-	39
/	/	(124)	(0,21)	135	0,20	/	/	1 116	1,01	(313)	0,41	40
/	/	/	/	/	(0,10)	/	/	725	0,65	(181)	0,24	41
/	/	(74)	(0,12)	(65)	(0,10)	/	/	391	0,35	(131)	0,17	42
/	/	/	/	/	/	/	/	78	0,07	(45)	(0,06)	43
/	/	(141)	(0,24)	154	0,23	/	/	198	0,18	(152)	0,20	44
/	/	(274)	(0,46)	/	(0,63)	/	(0,16)	353	0,32	(269)	(0,35)	45
/	/	(156)	(0,26)	/	/	/	/	74	0,07	/	/	46
/	(0,02)	23	0,04	22	0,03	23	(0,03)	24	0,02	23	0,03	47
/	/	467	0,78	(796)	/	/	(0,92)	1 480	1,33	776	1,02	48
13 937	23,89	14 706	24,46	16 688	24,69	17 057	22,20	44 653	40,23	21 414	28,29	49
11 481	19,68	12 002	19,97	13 288	19,66	14 963	19,47	18 683	16,83	14 306	18,90	50
23 334	40,00	25 165	41,86	28 965	42,86	(32 196)	41,90	62 612	56,41	34 896	46,11	51
12 697	21,77	13 157	21,89	14 533	21,51	16 531	21,51	20 292	18,28	15 678	20,71	52
57 075	97,85	57 948	96,40	65 061	96,27	(74 705)	97,22	105 107	94,70	72 869	96,28	53
34,12		36,35		40,10		(47,19)		69,09		46,10		54
33,37		35,05		38,57		(45,90)		65,49		44,39		55

stete Arbeitszeit (Bruttoverdienst abzüglich Sonderzahlungen, vermögenswirksame Leistungen, Vergütung für nicht gearbeitete Tage, n, Aktienoptionsprogramme, Belegschaftsaktien, Belegschaftseinrichtungen.- 5) Naturalleistungen, Firmenwagen, Personalrabatte, Job-Tickets alleistungen zu sichern.- 7) Arbeitgeberbeiträge zur Winterbeschäftigungs-Umlage nach Winterbeschäftigungs-Verordnung.- 8) Sozialleistungen im U2-Verfahren nach Aufwendungsausgleichsgesetz.- 10) Anwerbungskosten, vom Arbeitgeber gestellte Berufskleidung.- 11) sten" der Internationalen Arbeitsorganisation (ILO).- 13) Gesetzliche Arbeitgeberbeiträge zur Sozialversicherung, Entgeltfortzahlung, ume oder Beschäftigtenzahl.- 14) Arbeitskosten insgesamt abzüglich Entgelt für die geleistete Arbeitszeit.- 15) Gesetzliche Arbeitgeberbeiträge r, Steuern auf die Lohnsumme oder Beschäftigtenzahl.-

Arbeitskosten je Vollzeiteinheit 2020 nach Kostenarten, Wirtschaftszweigen und Unternehmensgrößenklassen
 Deutschland
 38 Sammlung, Behandlung und Beseitigung von Abfällen; Rückgewinnung

Lfd. Nr.	Schlüssel 1)	Kostenart	10 und mehr	
			EUR	%
1		Bruttoarbeitskosten insgesamt	53 669	100,00
2	D	Nettoarbeitskosten (Bruttoarbeitskosten abzüglich Lohnsubventionen)	53 641	99,95
3	D.5	Lohnsubventionen (dem Arbeitgeber erstattete Lohn- und Gehaltszahlungen)	/	/
4	D.1	Arbeitnehmerentgelt	53 294	99,30
5	D.11	Bruttoverdienste	41 073	76,53
6	D.111	Bruttoverdienste (ohne Auszubildende)	40 752	75,93
7	D.11111	Entgelt für die geleistete Arbeitszeit 2)	31 544	58,77
8	D.11112	Sonderzahlungen insgesamt 3)	3 097	5,77
9		dar.: von persönlichen Leistungen und vom Unternehmenserfolg abhängig	(651)	(1,21)
10	D.1112	Leistungen zur Vermögensbildung der Arbeitnehmer	(77)	(0,14)
11	D.1113	Vergütung für nicht gearbeitete Tage	5 506	10,26
12		Urlaubsvergütung	4 162	7,76
13		Vergütung gesetzlicher Feiertage	1 196	2,23
14		Vergütung sonstiger betrieblicher oder tariflicher arbeitsfreier Tage	(148)	(0,28)
15	D.1114	Sachleistungen 4)	(528)	(0,98)
16		dar.: unbare individuelle Leistungen 5)	(436)	(0,81)
17	D.112	Bruttoverdienste der Auszubildenden	(322)	(0,60)
18	D.12	Sozialbeiträge der Arbeitgeber	12 221	22,77
19	D.121	Tatsächliche Sozialbeiträge der Arbeitgeber (ohne Auszubildende) 6)	9 552	17,80
20	D.1211	Gesetzliche Arbeitgeberbeiträge zur Sozialversicherung	8 542	15,92
21		Rentenversicherungsbeiträge	3 845	7,16
22		dar.: Aufstockungsbeiträge zur Rentenversicherung im Rahmen der Altersteilzeit	(23)	(0,04)
23		Arbeitslosenversicherungsbeiträge	475	0,88
24		Kranken- und Pflegeversicherungsbeiträge	3 473	6,47
25		Beiträge zur gesetzlichen Unfallversicherung	(728)	(1,36)
26		Umlage für das Insolvenzgeld	(21)	(0,04)
27		Sonstige gesetzliche Aufwendungen 7)	/	/
28	D.1212	Aufwendungen für die betriebliche Altersversorgung ohne Entgeltumwandlung	(1 010)	(1,88)
29		Aufwendungen für betriebliche Ruhegeldzusagen	/	/
30		Zuwendungen an Pensionskassen	(676)	(1,26)
31		Zuwendungen an Unterstützungskassen	(104)	(0,19)
32		Beiträge zur Direktversicherung	/	/
33		Beiträge an Pensionsfonds	/	/
34		Beiträge an den Pensions-Sicherungs-Verein VVaG	/	/
35	D.122	Unterstellte Sozialbeiträge der Arbeitgeber (ohne Auszubildende) 8)	2 584	4,82
36	D.1221	Entgeltfortzahlung	2 352	4,38
37		Entgeltfortzahlung im Krankheitsfall	2 182	4,07
38		Arbeitgeberzuschüsse zum Mutterschaftsgeld 9)	169	0,32
39	D.1222	Unterstellte Sozialbeiträge zur Alters- und Gesundheitsvorsorge von Beamten	-	-
40	D.1223	Zahlungen an aus dem Unternehmen ausscheidende Arbeitnehmer	(217)	(0,40)
41		Entlassungsentschädigungen	/	/
42		Aufstockungsbeträge zum Bruttoverdienst im Rahmen der Altersteilzeit	/	/
43	D.1224	Sonstige freiwillige Sozialleistungen der Arbeitgeber	/	/
44	D.123	Sozialbeiträge der Arbeitgeber für Auszubildende	(85)	(0,16)
45	D.2	Kosten für die berufliche Aus- und Weiterbildung	(205)	(0,38)
46	D.3	Sonstige Aufwendungen 10)	(145)	(0,27)
47	D.4	Steuern auf die Lohnsumme oder Beschäftigtenzahl 11)	25	0,05
48		Nachrichtlich: Aufwendungen der Arbeitnehmer für betriebliche Altersversorgung	(334)	(0,62)
49		Lohnnebenkosten 12)	12 595	23,47
50		dar.: gesetzliche Lohnnebenkosten 13)	11 002	20,50
51		Personalnebenkosten insgesamt 14)	22 125	41,23
52		dar.: gesetzliche Personalnebenkosten 15)	12 114	22,57
53		Bruttoarbeitskosten je Vollzeiteinheit einschließlich Auszubildende	52 495	97,81
54		Bruttoarbeitskosten je geleistete Stunde der Beschäftigten (ohne Auszubildende)	32,43	
55		Nettoarbeitskosten je geleistete Stunde der Beschäftigten (einschl. Auszubildende)	31,71	

1) Harmonisierter Schlüssel der statistischen Ämter der Europäischen Union nach Verordnung (EG) 1737/2005.- 2) Laufend gezahltes Entgelt für die geleisteten Sachleistungen.- 3) Zahlungen, die im Allgemeinen nicht laufend mit jeder Lohn- und Gehaltszahlung geleistet werden.- 4) Unbare individuelle Leistungen und Zinsersparnisse.- 6) Zahlungen der Arbeitgeber an Versicherungsträger oder Bildung von Rückstellungen, um ihren Arbeitnehmern Anspruch auf Sozialleistungen der Arbeitgeber direkt an ihre Arbeitnehmer, d. h. ohne Zwischenschaltung eines Versicherungsträgers und ohne Rückstellungen zu bilden.- 9) Beiträge zur Ausgleichsabgabe nach Schwerbehindertengesetz (Teil 2 SGB IX).- 12) Arbeitskosten insg. abzüglich Bruttoverdienste (D.11). Entspricht den "indirekten Kosten".

Arbeitskosten je Vollzeitereinheit in Unternehmen mit ... Arbeitnehmern												Lfd. Nr.
davon mit ... bis ... Arbeitnehmern										50 und mehr		
10 - 49		50 - 249		250 - 499		500 - 999		1000 und mehr				
EUR	%	EUR	%	EUR	%	EUR	%	EUR	%	EUR	%	
51 895	100,00	50 408	100,00	54 630	100,00	58 396	100,00	59 311	100,00	54 285	100,00	1
51 856	99,93	50 390	99,96	54 601	99,95	58 383	99,98	59 271	99,93	54 261	99,96	2
/	/	/	/	/	/	/	/	40	0,07	(24)	(0,04)	3
51 564	99,36	50 125	99,44	54 264	99,33	57 975	99,28	58 702	98,97	53 895	99,28	4
40 568	78,17	38 996	77,36	41 449	75,87	44 029	75,40	43 917	74,04	41 249	75,99	5
40 446	77,94	38 663	76,70	41 060	75,16	43 441	74,39	43 532	73,40	40 858	75,27	6
31 913	61,50	30 278	60,07	31 385	57,45	33 169	56,80	32 649	55,05	31 415	57,87	7
/	/	(2 685)	(5,33)	(3 604)	6,60	3 666	6,28	3 761	6,34	3 233	5,96	8
/	/	/	/	/	/	(896)	/	514	0,87	(668)	(1,23)	9
/	/	(82)	(0,16)	/	/	(50)	/	50	0,08	(70)	(0,13)	10
5 133	9,89	5 090	10,10	5 629	10,30	(6 152)	10,53	6 432	10,84	5 636	10,38	11
3 880	7,48	3 862	7,66	4 258	7,79	(4 721)	8,08	4 783	8,06	4 260	7,85	12
1 189	2,29	1 137	2,26	1 184	2,17	(1 316)	2,25	1 263	2,13	1 199	2,21	13
/	/	/	/	/	/	/	/	385	0,65	(177)	(0,33)	14
/	/	/	(1,05)	/	/	(405)	/	641	1,08	(504)	(0,93)	15
/	/	/	(0,98)	/	/	/	/	302	0,51	(386)	(0,71)	16
/	/	(333)	(0,66)	/	/	(588)	(1,01)	385	0,65	391	0,72	17
10 996	21,19	11 129	22,08	12 815	23,46	13 945	23,88	14 785	24,93	12 646	23,30	18
8 981	17,31	8 766	17,39	10 200	18,67	10 349	17,72	11 005	18,55	9 751	17,96	19
8 421	16,23	8 078	16,02	8 397	15,37	9 131	15,64	9 431	15,90	8 584	15,81	20
3 606	6,95	3 556	7,05	3 853	7,05	(4 250)	7,28	4 549	7,67	3 928	7,24	21
/	/	/	/	/	/	/	/	49	0,08	(30)	(0,05)	22
441	0,85	446	0,89	487	0,89	(538)	0,92	535	0,90	486	0,90	23
3 401	6,55	3 289	6,52	3 546	6,49	3 631	6,22	3 800	6,41	3 497	6,44	24
/	/	(767)	(1,52)	(496)	/	689	(1,18)	530	0,89	653	1,20	25
/	/	21	0,04	/	/	(21)	0,04	17	0,03	19	0,03	26
/	/	/	/	/	/	2	(0,00)	-	-	/	/	27
/	/	/	/	/	/	/	/	1 574	2,65	(1 167)	(2,15)	28
/	/	/	/	/	/	/	/	/	/	/	/	29
/	/	/	/	/	/	/	/	823	1,39	(840)	(1,55)	30
/	/	/	/	/	/	(32)	(0,05)	434	0,73	(123)	(0,23)	31
/	/	/	/	/	/	/	/	25	0,04	/	/	32
/	/	/	/	/	/	0	(0,00)	25	0,04	6	0,01	33
/	/	/	/	/	/	/	/	/	/	/	/	34
(1 984)	(3,82)	2 277	4,52	2 506	4,59	(3 437)	(5,89)	3 683	6,21	2 793	5,14	35
(1 801)	(3,47)	2 155	4,28	2 362	4,32	(3 104)	5,32	3 133	5,28	2 543	4,68	36
(1 640)	(3,16)	1 988	3,94	2 183	(4,00)	(2 929)	5,02	2 959	4,99	2 371	4,37	37
161	0,31	168	0,33	178	0,33	175	0,30	175	0,29	172	0,32	38
-	-	-	-	-	-	-	-	-	-	-	-	39
/	/	/	/	/	/	/	/	508	0,86	(231)	(0,43)	40
/	/	/	/	/	/	/	/	233	0,39	(123)	(0,23)	41
/	/	/	/	/	/	/	/	274	0,46	/	(0,20)	42
/	/	/	/	/	/	(7)	(0,01)	43	0,07	(19)	(0,03)	43
/	/	(86)	(0,17)	/	/	/	/	97	0,16	103	0,19	44
/	/	(150)	(0,30)	/	/	(199)	(0,34)	329	0,55	207	0,38	45
/	/	/	/	/	/	/	/	254	0,43	(157)	(0,29)	46
(19)	(0,04)	26	0,05	26	0,05	27	0,05	26	0,04	26	0,05	47
/	/	(265)	(0,53)	(321)	(0,59)	/	/	542	0,91	339	0,62	48
11 327	21,83	11 412	22,64	13 181	24,13	14 367	24,60	15 394	25,96	13 036	24,01	49
10 273	19,80	10 345	20,52	10 894	19,94	12 421	21,27	12 687	21,39	11 256	20,73	50
19 982	38,50	20 130	39,93	23 245	42,55	25 227	43,20	26 663	44,95	22 870	42,13	51
11 431	22,03	11 396	22,61	11 969	21,91	13 578	23,25	13 854	23,36	12 352	22,75	52
51 410	99,07	49 308	97,82	53 210	97,40	56 091	96,05	57 746	97,36	52 866	97,39	53
30,68		29,65		33,02		36,54		38,46		33,05		54
30,37		28,99		32,16		35,10		37,44		32,18		55

stete Arbeitszeit (Bruttoverdienst abzüglich Sonderzahlungen, vermögenswirksame Leistungen, Vergütung für nicht gearbeitete Tage, n, Aktienoptionsprogramme, Belegschaftsaktien, Belegschaftseinrichtungen.- 5) Naturleistungen, Firmenwagen, Personalrabatte, Job-Tickets alleistungen zu sichern.- 7) Arbeitgeberbeiträge zur Winterbeschäftigungs-Umlage nach Winterbeschäftigungs-Verordnung.- 8) Sozialleistungen im U2-Verfahren nach Aufwendungsausgleichsgesetz.- 10) Anwerbungskosten, vom Arbeitgeber gestellte Berufskleidung.- 11) sten" der Internationalen Arbeitsorganisation (ILO).- 13) Gesetzliche Arbeitgeberbeiträge zur Sozialversicherung, Entgeltfortzahlung, ume oder Beschäftigtenzahl.- 14) Arbeitskosten insgesamt abzüglich Entgelt für die geleistete Arbeitszeit.- 15) Gesetzliche Arbeitgeberbeiträge a, Steuern auf die Lohnsumme oder Beschäftigtenzahl.-

Arbeitskosten je Vollzeiteinheit 2020 nach Kostenarten, Wirtschaftszweigen und Unternehmensgrößenklassen
Deutschland
39 Beseitigung von Umweltverschmutzungen und sonstige Entsorgung

Lfd. Nr.	Schlüssel 1)	Kostenart	10 und mehr	
			EUR	%
1		Bruttoarbeitskosten insgesamt	57 858	100,00
2	D	Nettoarbeitskosten (Bruttoarbeitskosten abzüglich Lohnsubventionen)	57 841	99,97
3	D.5	Lohnsubventionen (dem Arbeitgeber erstattete Lohn- und Gehaltszahlungen)	/	/
4	D.1	Arbeitnehmerentgelt	57 259	98,97
5	D.11	Bruttoverdienste	44 726	77,30
6	D.111	Bruttoverdienste (ohne Auszubildende)	44 522	76,95
7	D.11111	Entgelt für die geleistete Arbeitszeit 2)	33 872	58,54
8	D.11112	Sonderzahlungen insgesamt 3)	(4 238)	(7,32)
9		dar.: von persönlichen Leistungen und vom Unternehmenserfolg abhängig	/	/
10	D.1112	Leistungen zur Vermögensbildung der Arbeitnehmer	(84)	(0,14)
11	D.1113	Vergütung für nicht gearbeitete Tage	5 501	9,51
12		Urlaubsvergütung	4 141	7,16
13		Vergütung gesetzlicher Feiertage	1 244	2,15
14		Vergütung sonstiger betrieblicher oder tariflicher arbeitsfreier Tage	(116)	(0,20)
15	D.1114	Sachleistungen 4)	(827)	(1,43)
16		dar.: unbare individuelle Leistungen 5)	(817)	(1,41)
17	D.112	Bruttoverdienste der Auszubildenden	(203)	(0,35)
18	D.12	Sozialbeiträge der Arbeitgeber	12 534	21,66
19	D.121	Tatsächliche Sozialbeiträge der Arbeitgeber (ohne Auszubildende) 6)	9 853	17,03
20	D.1211	Gesetzliche Arbeitgeberbeiträge zur Sozialversicherung	9 133	15,79
21		Rentenversicherungsbeiträge	4 063	7,02
22		dar.: Aufstockungsbeiträge zur Rentenversicherung im Rahmen der Altersteilzeit	(64)	(0,11)
23		Arbeitslosenversicherungsbeiträge	499	0,86
24		Kranken- und Pflegeversicherungsbeiträge	3 519	6,08
25		Beiträge zur gesetzlichen Unfallversicherung	1 013	1,75
26		Umlage für das Insolvenzgeld	24	0,04
27		Sonstige gesetzliche Aufwendungen 7)	(15)	(0,03)
28	D.1212	Aufwendungen für die betriebliche Altersversorgung ohne Entgeltumwandlung	(719)	(1,24)
29		Aufwendungen für betriebliche Ruhegeldzusagen	/	/
30		Zuwendungen an Pensionskassen	(524)	(0,90)
31		Zuwendungen an Unterstützungskassen	/	/
32		Beiträge zur Direktversicherung	(166)	(0,29)
33		Beiträge an Pensionsfonds	-	-
34		Beiträge an den Pensions-Sicherungs-Verein VVaG	/	/
35	D.122	Unterstellte Sozialbeiträge der Arbeitgeber (ohne Auszubildende) 8)	2 622	4,53
36	D.1221	Entgeltfortzahlung	2 326	4,02
37		Entgeltfortzahlung im Krankheitsfall	2 141	3,70
38		Arbeitgeberzuschüsse zum Mutterschaftsgeld 9)	185	0,32
39	D.1222	Unterstellte Sozialbeiträge zur Alters- und Gesundheitsvorsorge von Beamten	-	-
40	D.1223	Zahlungen an aus dem Unternehmen ausscheidende Arbeitnehmer	(284)	(0,49)
41		Entlassungsentschädigungen	/	/
42		Aufstockungsbeträge zum Bruttoverdienst im Rahmen der Altersteilzeit	(205)	(0,35)
43	D.1224	Sonstige freiwillige Sozialleistungen der Arbeitgeber	/	/
44	D.123	Sozialbeiträge der Arbeitgeber für Auszubildende	(58)	(0,10)
45	D.2	Kosten für die berufliche Aus- und Weiterbildung	(457)	(0,79)
46	D.3	Sonstige Aufwendungen 10)	/	/
47	D.4	Steuern auf die Lohnsumme oder Beschäftigtenzahl 11)	/	/
		Nachrichtlich:		
48		Aufwendungen der Arbeitnehmer für betriebliche Altersversorgung	198	0,34
49		Lohnnebenkosten 12)	13 132	22,70
50		dar.: gesetzliche Lohnnebenkosten 13)	11 542	19,95
51		Personalnebenkosten insgesamt 14)	23 986	41,46
52		dar.: gesetzliche Personalnebenkosten 15)	12 728	22,00
53		Bruttoarbeitskosten je Vollzeiteinheit einschließlich Auszubildende	56 964	98,46
54		Bruttoarbeitskosten je geleistete Stunde der Beschäftigten (ohne Auszubildende)	33,57	
55		Nettoarbeitskosten je geleistete Stunde der Beschäftigten (einschl. Auszubildende)	33,05	

1) Harmonisierter Schlüssel der statistischen Ämter der Europäischen Union nach Verordnung (EG) 1737/2005.- 2) Laufend gezahltes Entgelt für die geleisteten Sachleistungen.- 3) Zahlungen, die im Allgemeinen nicht laufend mit jeder Lohn- und Gehaltszahlung geleistet werden.- 4) Unbare individuelle Leistungen und Zinsersparnisse.- 6) Zahlungen der Arbeitgeber an Versicherungsträger oder Bildung von Rückstellungen, um ihren Arbeitnehmern Anspruch auf Sozialleistungen der Arbeitgeber direkt an ihre Arbeitnehmer, d. h. ohne Zwischenschaltung eines Versicherungsträgers und ohne Rückstellungen zu bilden.- 9) Beiträge zur Ausgleichsabgabe nach Schwerbehindertengesetz (Teil 2 SGB IX).- 12) Arbeitskosten insg. abzüglich Bruttoverdienste (D.11). Entspricht den "indirekten Kosten".

Arbeitskosten je Vollzeiteinheit in Unternehmen mit ... Arbeitnehmern												Lfd. Nr.
davon mit ... bis ... Arbeitnehmern										50 und mehr		
10 - 49		50 - 249		250 - 499		500 - 999		1000 und mehr				
EUR	%	EUR	%	EUR	%	EUR	%	EUR	%	EUR	%	
54 984	100,00	53 203	100,00	58 862	100,00	1
54 945	99,93	53 189	99,97	58 853	99,99	2
/	/	/	/	/	/	3
54 721	99,52	52 729	99,11	58 145	98,78	4
43 505	79,12	42 190	79,30	45 152	76,71	5
43 435	79,00	42 102	79,14	44 902	76,28	6
32 971	59,97	32 692	61,45	34 187	58,08	7
/	/	(3 188)	(5,99)	4 191	7,12	8
/	/	/	(3,24)	/	/	9
/	/	/	/	(92)	(0,16)	10
5 197	9,45	5 147	9,67	5 607	9,53	11
3 886	7,07	3 871	7,28	4 230	7,19	12
1 231	2,24	1 178	2,21	1 248	2,12	13
/	/	/	/	(128)	(0,22)	14
/	/	/	(1,90)	/	(1,40)	15
/	/	/	(1,87)	/	(1,38)	16
(71)	/	/	/	(250)	(0,42)	17
11 216	20,40	10 539	19,81	12 994	22,08	18
9 219	16,77	8 564	16,10	10 074	17,11	19
8 835	16,07	8 502	15,98	9 238	15,69	20
3 808	6,93	3 672	6,90	4 152	7,05	21
9	(0,02)	-	-	(84)	(0,14)	22
458	0,83	456	0,86	513	0,87	23
3 487	6,34	3 325	6,25	3 530	6,00	24
(1 058)	(1,92)	1 014	1,91	998	1,70	25
23	0,04	22	0,04	25	0,04	26
-	-	/	/	(20)	(0,03)	27
(385)	/	/	/	(836)	(1,42)	28
/	/	/	/	/	/	29
(188)	(0,34)	/	/	(641)	(1,09)	30
/	/	-	-	(4)	(0,01)	31
/	/	/	/	(188)	(0,32)	32
-	-	-	-	-	-	33
/	/	/	/	/	/	34
(1 979)	3,60	1 953	(3,67)	2 847	4,84	35
(1 793)	3,26	1 878	(3,53)	2 512	4,27	36
(1 619)	(2,95)	1 705	(3,20)	2 323	3,95	37
173	0,32	173	0,33	189	0,32	38
-	-	-	-	-	-	39
/	/	/	/	(329)	(0,56)	40
/	/	/	/	(57)	(0,10)	41
13	(0,02)	-	-	(272)	(0,46)	42
/	/	/	/	(6)	(0,01)	43
(18)	/	/	/	(73)	(0,12)	44
/	/	/	/	/	/	45
/	/	/	/	/	/	46
(11)	(0,02)	/	/	/	/	47
/	/	139	0,26	216	0,37	48
11 478	20,88	11 013	20,70	13 710	23,29	49
10 656	19,38	10 433	19,61	11 852	20,14	50
(22 013)	40,03	20 511	38,55	24 675	41,92	51
11 870	21,59	11 589	21,78	13 028	22,13	52
54 722	99,52	52 871	99,38	57 736	98,09	53
32,67		28,74		33,88		54
32,49		28,55		33,24		55

stete Arbeitszeit (Bruttoverdienst abzüglich Sonderzahlungen, vermögenswirksame Leistungen, Vergütung für nicht gearbeitete Tage, n, Aktienoptionsprogramme, Belegschaftsaktien, Belegschaftseinrichtungen.- 5) Naturleistungen, Firmenwagen, Personalrabatte, Job-Tickets alleistungen zu sichern.- 7) Arbeitgeberbeiträge zur Winterbeschäftigungs-Umlage nach Winterbeschäftigungs-Verordnung.- 8) Sozialleistungen im U2-Verfahren nach Aufwendungsausgleichsgesetz.- 10) Anwerbungskosten, vom Arbeitgeber gestellte Berufskleidung.- 11) sten" der Internationalen Arbeitsorganisation (ILO).- 13) Gesetzliche Arbeitgeberbeiträge zur Sozialversicherung, Entgeltfortzahlung, ume oder Beschäftigtenzahl.- 14) Arbeitskosten insgesamt abzüglich Entgelt für die geleistete Arbeitszeit.- 15) Gesetzliche Arbeitgeberbeiträge r, Steuern auf die Lohnsumme oder Beschäftigtenzahl.-

Arbeitskosten je Vollzeiteinheit 2020 nach Kostenarten, Wirtschaftszweigen und Unternehmensgrößenklassen
 Deutschland
 F Baugewerbe

Lfd. Nr.	Schlüssel 1)	Kostenart	10 und mehr	
			EUR	%
1		Bruttoarbeitskosten insgesamt	55 379	100,00
2	D	Nettoarbeitskosten (Bruttoarbeitskosten abzüglich Lohnsubventionen)	55 318	99,89
3	D.5	Lohnsubventionen (dem Arbeitgeber erstattete Lohn- und Gehaltszahlungen)	(62)	(0,11)
4	D.1	Arbeitnehmerentgelt	55 066	99,43
5	D.11	Bruttoverdienste	43 009	77,66
6	D.111	Bruttoverdienste (ohne Auszubildende)	42 056	75,94
7	D.11111	Entgelt für die geleistete Arbeitszeit 2)	33 320	60,17
8	D.11112	Sonderzahlungen insgesamt 3)	2 662	4,81
9		dar.: von persönlichen Leistungen und vom Unternehmenserfolg abhängig	683	1,23
10	D.1112	Leistungen zur Vermögensbildung der Arbeitnehmer	80	0,14
11	D.1113	Vergütung für nicht gearbeitete Tage	5 332	9,63
12		Urlaubsvergütung	4 024	7,27
13		Vergütung gesetzlicher Feiertage	1 245	2,25
14		Vergütung sonstiger betrieblicher oder tariflicher arbeitsfreier Tage	(63)	(0,11)
15	D.1114	Sachleistungen 4)	662	1,20
16		dar.: unbare individuelle Leistungen 5)	636	1,15
17	D.112	Bruttoverdienste der Auszubildenden	953	1,72
18	D.12	Sozialbeiträge der Arbeitgeber	12 057	21,77
19	D.121	Tatsächliche Sozialbeiträge der Arbeitgeber (ohne Auszubildende) 6)	9 937	17,94
20	D.1211	Gesetzliche Arbeitgeberbeiträge zur Sozialversicherung	9 263	16,73
21		Rentenversicherungsbeiträge	3 721	6,72
22		dar.: Aufstockungsbeiträge zur Rentenversicherung im Rahmen der Altersteilzeit	3	0,00
23		Arbeitslosenversicherungsbeiträge	460	0,83
24		Kranken- und Pflegeversicherungsbeiträge	3 455	6,24
25		Beiträge zur gesetzlichen Unfallversicherung	1 254	2,26
26		Umlage für das Insolvenzgeld	(28)	(0,05)
27		Sonstige gesetzliche Aufwendungen 7)	346	0,62
28	D.1212	Aufwendungen für die betriebliche Altersversorgung ohne Entgeltumwandlung	674	1,22
29		Aufwendungen für betriebliche Ruhegeldzusagen	/	/
30		Zuwendungen an Pensionskassen	350	0,63
31		Zuwendungen an Unterstützungskassen	/	/
32		Beiträge zur Direktversicherung	130	0,23
33		Beiträge an Pensionsfonds	/	/
34		Beiträge an den Pensions-Sicherungs-Verein VVaG	(11)	(0,02)
35	D.122	Unterstellte Sozialbeiträge der Arbeitgeber (ohne Auszubildende) 8)	1 876	3,39
36	D.1221	Entgeltfortzahlung	1 813	3,27
37		Entgeltfortzahlung im Krankheitsfall	1 637	2,96
38		Arbeitgeberzuschüsse zum Mutterschaftsgeld 9)	176	0,32
39	D.1222	Unterstellte Sozialbeiträge zur Alters- und Gesundheitsvorsorge von Beamten	-	-
40	D.1223	Zahlungen an aus dem Unternehmen ausscheidende Arbeitnehmer	(58)	(0,10)
41		Entlassungsentschädigungen	(52)	(0,09)
42		Aufstockungsbeträge zum Bruttoverdienst im Rahmen der Altersteilzeit	5	0,01
43	D.1224	Sonstige freiwillige Sozialleistungen der Arbeitgeber	/	/
44	D.123	Sozialbeiträge der Arbeitgeber für Auszubildende	244	0,44
45	D.2	Kosten für die berufliche Aus- und Weiterbildung	151	0,27
46	D.3	Sonstige Aufwendungen 10)	129	0,23
47	D.4	Steuern auf die Lohnsumme oder Beschäftigtenzahl 11)	33	0,06
48		Nachrichtlich: Aufwendungen der Arbeitnehmer für betriebliche Altersversorgung	278	0,50
49		Lohnnebenkosten 12)	12 370	22,34
50		dar.: gesetzliche Lohnnebenkosten 13)	11 353	20,50
51		Personalnebenkosten insgesamt 14)	22 059	39,83
52		dar.: gesetzliche Personalnebenkosten 15)	12 354	22,31
53		Bruttoarbeitskosten je Vollzeiteinheit einschließlich Auszubildende	51 393	92,80
54		Bruttoarbeitskosten je geleistete Stunde der Beschäftigten (ohne Auszubildende)	33,61	
55		Nettoarbeitskosten je geleistete Stunde der Beschäftigten (einschl. Auszubildende)	31,16	

1) Harmonisierter Schlüssel der statistischen Ämter der Europäischen Union nach Verordnung (EG) 1737/2005.- 2) Laufend gezahltes Entgelt für die geleisteten Sachleistungen.- 3) Zahlungen, die im Allgemeinen nicht laufend mit jeder Lohn- und Gehaltszahlung geleistet werden.- 4) Unbare individuelle Leistungen und Zinsersparnisse.- 6) Zahlungen der Arbeitgeber an Versicherungsträger oder Bildung von Rückstellungen, um ihren Arbeitnehmern Anspruch auf Sozialleistungen der Arbeitgeber direkt an ihre Arbeitnehmer, d. h. ohne Zwischenschaltung eines Versicherungsträgers und ohne Rückstellungen zu bilden.- 9) Beiträge zur Ausgleichsabgabe nach Schwerbehindertengesetz (Teil 2 SGB IX).- 12) Arbeitskosten insg. abzüglich Bruttoverdienste (D.11). Entspricht den "indirekten Kosten".

Arbeitskosten je Vollzeitereinheit in Unternehmen mit ... Arbeitnehmern												Lfd. Nr.
davon mit ... bis ... Arbeitnehmern										50 und mehr		
10 - 49		50 - 249		250 - 499		500 - 999		1000 und mehr				
EUR	%	EUR	%	EUR	%	EUR	%	EUR	%	EUR	%	
51 014	100,00	57 034	100,00	62 718	100,00	67 769	100,00	74 929	100,00	61 055	100,00	1
50 929	99,83	56 996	99,93	62 698	99,97	67 752	99,97	74 913	99,98	61 025	99,95	2
/	/	/	/	/	/	/	/	16	0,02	/	/	3
50 788	99,56	56 636	99,30	62 258	99,27	67 303	99,31	74 420	99,32	60 628	99,30	4
39 557	77,54	44 401	77,85	48 500	77,33	52 480	77,44	58 605	78,21	47 497	77,79	5
38 568	75,60	43 459	76,20	47 627	75,94	51 562	76,09	57 859	77,22	46 593	76,31	6
31 282	61,32	34 103	59,79	36 470	58,15	39 281	57,96	42 582	56,83	35 969	58,91	7
1 875	3,67	3 077	5,39	(4 020)	(6,41)	(4 106)	6,06	6 086	8,12	3 687	6,04	8
(389)	(0,76)	(957)	(1,68)	/	/	/	/	1 563	2,09	(1 065)	(1,74)	9
82	0,16	76	0,13	/	/	82	0,12	82	0,11	78	0,13	10
4 865	9,54	5 493	9,63	6 070	9,68	6 900	10,18	7 409	9,89	5 940	9,73	11
3 678	7,21	4 150	7,28	4 538	7,24	5 077	7,49	5 628	7,51	4 474	7,33	12
1 159	2,27	1 270	2,23	1 388	2,21	1 525	2,25	1 645	2,19	1 357	2,22	13
/	/	(72)	(0,13)	/	/	(298)	(0,44)	136	0,18	(109)	(0,18)	14
465	0,91	711	1,25	(987)	(1,57)	(1 193)	(1,76)	1 700	2,27	919	1,50	15
457	0,90	681	1,19	(920)	(1,47)	(1 153)	(1,70)	1 567	2,09	869	1,42	16
990	1,94	942	1,65	(873)	(1,39)	(917)	(1,35)	746	1,00	905	1,48	17
11 230	22,01	12 235	21,45	13 758	21,94	14 823	21,87	15 815	21,11	13 131	21,51	18
9 303	18,24	10 128	17,76	11 264	17,96	12 067	17,81	12 516	16,70	10 761	17,62	19
8 689	17,03	9 511	16,68	10 352	16,51	11 227	16,57	11 335	15,13	10 009	16,39	20
3 420	6,70	3 848	6,75	4 234	6,75	4 641	6,85	4 956	6,61	4 113	6,74	21
/	/	/	/	/	/	/	/	31	0,04	6	0,01	22
416	0,82	484	0,85	539	0,86	578	0,85	622	0,83	517	0,85	23
3 272	6,41	3 548	6,22	3 737	5,96	3 999	5,90	4 169	5,56	3 693	6,05	24
1 199	2,35	1 262	2,21	1 352	2,16	1 703	2,51	1 369	1,83	1 325	2,17	25
(28)	(0,06)	25	0,04	28	0,04	30	0,04	32	0,04	27	0,04	26
(355)	(0,70)	(343)	(0,60)	/	/	(275)	(0,41)	186	0,25	(334)	(0,55)	27
615	1,20	(618)	(1,08)	/	/	/	/	1 180	1,58	751	1,23	28
/	/	/	/	/	/	/	/	655	0,87	/	/	29
(320)	(0,63)	(363)	(0,64)	/	/	/	/	370	0,49	(390)	(0,64)	30
/	/	/	/	/	/	(22)	(0,03)	19	0,03	/	/	31
(165)	(0,32)	(100)	(0,18)	/	/	/	/	23	0,03	(85)	(0,14)	32
/	/	/	/	(4)	(0,01)	/	/	48	0,06	(9)	(0,01)	33
/	/	/	/	/	/	/	/	65	0,09	(16)	(0,03)	34
1 673	3,28	1 866	3,27	2 270	3,62	2 516	3,71	3 111	4,15	2 139	3,50	35
1 649	3,23	1 812	3,18	2 195	3,50	2 361	3,48	2 688	3,59	2 026	3,32	36
1 486	2,91	1 631	2,86	1 993	3,18	2 153	3,18	2 453	3,27	1 833	3,00	37
162	0,32	181	0,32	203	0,32	208	0,31	235	0,31	193	0,32	38
-	-	-	-	-	-	-	-	-	-	-	-	39
/	/	/	/	/	/	/	/	410	0,55	107	0,17	40
/	/	/	/	/	/	/	/	337	0,45	(94)	(0,15)	41
/	/	/	/	/	/	(18)	(0,03)	72	0,10	13	0,02	42
/	/	/	/	/	/	/	/	14	0,02	/	/	43
254	0,50	241	0,42	(224)	(0,36)	(240)	(0,35)	188	0,25	232	0,38	44
(108)	(0,21)	(192)	(0,34)	/	/	(234)	(0,34)	262	0,35	207	0,34	45
(96)	(0,19)	(158)	(0,28)	/	/	(185)	(0,27)	200	0,27	172	0,28	46
22	0,04	48	0,08	48	0,08	47	0,07	46	0,06	48	0,08	47
266	0,52	285	0,50	(258)	(0,41)	/	/	339	0,45	294	0,48	48
11 457	22,46	12 633	22,15	14 218	22,67	15 289	22,56	16 324	21,79	13 558	22,21	49
10 613	20,80	11 612	20,36	12 819	20,44	13 876	20,47	14 257	19,03	12 315	20,17	50
19 732	38,68	22 931	40,21	26 248	41,85	28 488	42,04	32 347	43,17	25 086	41,09	51
11 519	22,58	12 641	22,16	13 983	22,30	15 160	22,37	15 714	20,97	13 440	22,01	52
47 067	92,26	53 041	93,00	58 948	93,99	63 546	93,77	71 500	95,42	57 093	93,51	53
31,10		34,60		37,66		40,48		44,54		36,84		54
28,64		32,18		35,40		37,97		42,50		34,46		55

stete Arbeitszeit (Bruttoverdienst abzüglich Sonderzahlungen, vermögenswirksame Leistungen, Vergütung für nicht gearbeitete Tage, n, Aktienoptionsprogramme, Belegschaftsaktien, Belegschaftseinrichtungen.- 5) Naturleistungen, Firmenwagen, Personalrabatte, Job-Tickets alleistungen zu sichern.- 7) Arbeitgeberbeiträge zur Winterbeschäftigungs-Umlage nach Winterbeschäftigungs-Verordnung.- 8) Sozialleistungen im U2-Verfahren nach Aufwendungsausgleichsgesetz.- 10) Anwerbungskosten, vom Arbeitgeber gestellte Berufskleidung.- 11) sten" der Internationalen Arbeitsorganisation (ILO).- 13) Gesetzliche Arbeitgeberbeiträge zur Sozialversicherung, Entgeltfortzahlung, ume oder Beschäftigtenzahl.- 14) Arbeitskosten insgesamt abzüglich Entgelt für die geleistete Arbeitszeit.- 15) Gesetzliche Arbeitgeberbeiträge 1, Steuern auf die Lohnsumme oder Beschäftigtenzahl.-

Arbeitskosten je Vollzeiteinheit 2020 nach Kostenarten, Wirtschaftszweigen und Unternehmensgrößenklassen
 Deutschland
 41 Hochbau

Lfd. Nr.	Schlüssel 1)	Kostenart	10 und mehr	
			EUR	%
1		Bruttoarbeitskosten insgesamt	57 767	100,00
2	D	Nettoarbeitskosten (Bruttoarbeitskosten abzüglich Lohnsubventionen)	57 715	99,91
3	D.5	Lohnsubventionen (dem Arbeitgeber erstattete Lohn- und Gehaltszahlungen)	/	/
4	D.1	Arbeitnehmerentgelt	57 464	99,48
5	D.11	Bruttoverdienste	44 635	77,27
6	D.111	Bruttoverdienste (ohne Auszubildende)	43 949	76,08
7	D.11111	Entgelt für die geleistete Arbeitszeit 2)	34 514	59,75
8	D.11112	Sonderzahlungen insgesamt 3)	3 044	5,27
9		dar.: von persönlichen Leistungen und vom Unternehmenserfolg abhängig	(866)	(1,50)
10	D.1112	Leistungen zur Vermögensbildung der Arbeitnehmer	68	0,12
11	D.1113	Vergütung für nicht gearbeitete Tage	5 552	9,61
12		Urlaubsvergütung	4 169	7,22
13		Vergütung gesetzlicher Feiertage	1 299	2,25
14		Vergütung sonstiger betrieblicher oder tariflicher arbeitsfreier Tage	(84)	0,14
15	D.1114	Sachleistungen 4)	771	1,33
16		dar.: unbare individuelle Leistungen 5)	732	1,27
17	D.112	Bruttoverdienste der Auszubildenden	687	1,19
18	D.12	Sozialbeiträge der Arbeitgeber	12 829	22,21
19	D.121	Tatsächliche Sozialbeiträge der Arbeitgeber (ohne Auszubildende) 6)	10 913	18,89
20	D.1211	Gesetzliche Arbeitgeberbeiträge zur Sozialversicherung	10 116	17,51
21		Rentenversicherungsbeiträge	3 847	6,66
22		dar.: Aufstockungsbeiträge zur Rentenversicherung im Rahmen der Altersteilzeit	/	/
23		Arbeitslosenversicherungsbeiträge	475	0,82
24		Kranken- und Pflegeversicherungsbeiträge	3 496	6,05
25		Beiträge zur gesetzlichen Unfallversicherung	1 734	3,00
26		Umlage für das Insolvenzgeld	26	0,04
27		Sonstige gesetzliche Aufwendungen 7)	(539)	(0,93)
28	D.1212	Aufwendungen für die betriebliche Altersversorgung ohne Entgeltumwandlung	(797)	(1,38)
29		Aufwendungen für betriebliche Ruhegeldzusagen	/	/
30		Zuwendungen an Pensionskassen	(547)	(0,95)
31		Zuwendungen an Unterstützungskassen	/	/
32		Beiträge zur Direktversicherung	(103)	(0,18)
33		Beiträge an Pensionsfonds	/	/
34		Beiträge an den Pensions-Sicherungs-Verein VVaG	/	/
35	D.122	Unterstellte Sozialbeiträge der Arbeitgeber (ohne Auszubildende) 8)	1 741	3,01
36	D.1221	Entgeltfortzahlung	1 672	2,89
37		Entgeltfortzahlung im Krankheitsfall	1 487	2,57
38		Arbeitgeberzuschüsse zum Mutterschaftsgeld 9)	185	0,32
39	D.1222	Unterstellte Sozialbeiträge zur Alters- und Gesundheitsvorsorge von Beamten	-	-
40	D.1223	Zahlungen an aus dem Unternehmen ausscheidende Arbeitnehmer	/	/
41		Entlassungsentschädigungen	/	/
42		Aufstockungsbeträge zum Bruttoverdienst im Rahmen der Altersteilzeit	(2)	(0,00)
43	D.1224	Sonstige freiwillige Sozialleistungen der Arbeitgeber	/	/
44	D.123	Sozialbeiträge der Arbeitgeber für Auszubildende	175	0,30
45	D.2	Kosten für die berufliche Aus- und Weiterbildung	(146)	(0,25)
46	D.3	Sonstige Aufwendungen 10)	(119)	(0,21)
47	D.4	Steuern auf die Lohnsumme oder Beschäftigtenzahl 11)	38	0,07
Nachrichtlich:				
48		Aufwendungen der Arbeitnehmer für betriebliche Altersversorgung	249	0,43
49		Lohnnebenkosten 12)	13 132	22,73
50		dar.: gesetzliche Lohnnebenkosten 13)	12 001	20,77
51		Personalnebenkosten insgesamt 14)	23 253	40,25
52		dar.: gesetzliche Personalnebenkosten 15)	13 125	22,72
53		Bruttoarbeitskosten je Vollzeiteinheit einschließlich Auszubildende	55 117	95,41
54		Bruttoarbeitskosten je geleistete Stunde der Beschäftigten (ohne Auszubildende)	35,94	
55		Nettoarbeitskosten je geleistete Stunde der Beschäftigten (einschl. Auszubildende)	34,26	

1) Harmonisierter Schlüssel der statistischen Ämter der Europäischen Union nach Verordnung (EG) 1737/2005.- 2) Laufend gezahltes Entgelt für die geleisteten Sachleistungen.- 3) Zahlungen, die im Allgemeinen nicht laufend mit jeder Lohn- und Gehaltszahlung geleistet werden.- 4) Unbare individuelle Leistungen und Zinsersparnisse.- 6) Zahlungen der Arbeitgeber an Versicherungsträger oder Bildung von Rückstellungen, um ihren Arbeitnehmern Anspruch auf Sozialleistungen der Arbeitgeber direkt an ihre Arbeitnehmer, d. h. ohne Zwischenschaltung eines Versicherungsträgers und ohne Rückstellungen zu bilden.- 9) Beiträge zur Ausgleichsabgabe nach Schwerbehindertengesetz (Teil 2 SGB IX).- 12) Arbeitskosten insg. abzüglich Bruttoverdienste (D.11). Entspricht den "indirekten Kosten".

Arbeitskosten je Vollzeitereinheit in Unternehmen mit ... Arbeitnehmern												Lfd. Nr.
davon mit ... bis ... Arbeitnehmern										50 und mehr		
10 - 49		50 - 249		250 - 499		500 - 999		1000 und mehr				
EUR	%	EUR	%	EUR	%	EUR	%	EUR	%	EUR	%	
51 277	100,00	61 499	100,00	62 877	100,00	71 115	100,00	76 742	100,00	64 410	100,00	1
51 209	99,87	61 456	99,93	62 838	99,94	71 113	100,00	76 727	99,98	64 374	99,94	2
/	/	/	/	/	/	/	/	15	0,02	/	/	3
51 070	99,60	61 132	99,40	62 383	99,21	70 664	99,37	76 326	99,46	64 009	99,38	4
39 211	76,47	47 920	77,92	48 281	76,79	55 007	77,35	61 189	79,73	50 187	77,92	5
38 553	75,19	47 188	76,73	47 506	75,55	54 218	76,24	60 720	79,12	49 471	76,81	6
31 376	61,19	36 168	58,81	36 784	58,50	41 153	57,87	44 661	58,20	37 726	58,57	7
(1 840)	(3,59)	(3 990)	(6,49)	/	/	(4 163)	(5,85)	6 412	8,36	4 276	6,64	8
/	/	/	/	/	/	/	/	1 712	2,23	/	(2,03)	9
(65)	(0,13)	(69)	(0,11)	/	/	(62)	0,09	104	0,14	71	0,11	10
4 836	9,43	5 929	9,64	5 834	9,28	7 558	10,63	7 703	10,04	6 285	9,76	11
3 643	7,10	4 485	7,29	4 351	6,92	(5 362)	7,54	5 840	7,61	4 707	7,31	12
1 165	2,27	1 354	2,20	1 406	2,24	(1 608)	2,26	1 787	2,33	1 437	2,23	13
/	/	/	/	/	/	(588)	(0,83)	76	0,10	(141)	(0,22)	14
(436)	(0,85)	(1 032)	(1,68)	/	/	(1 282)	1,80	1 840	2,40	(1 114)	1,73	15
(430)	(0,84)	(948)	(1,54)	/	/	(1 249)	1,76	1 765	2,30	1 041	1,62	16
(658)	(1,28)	(732)	(1,19)	/	/	/	/	469	0,61	716	1,11	17
11 859	23,13	13 213	21,48	(14 103)	22,43	(15 657)	22,02	15 136	19,72	13 822	21,46	18
10 134	19,76	11 285	18,35	(12 072)	19,20	(12 703)	17,86	12 687	16,53	11 710	18,18	19
9 418	18,37	10 484	17,05	10 859	17,27	11 547	16,24	12 094	15,76	10 831	16,82	20
3 441	6,71	4 050	6,59	4 175	6,64	(4 783)	6,73	5 096	6,64	4 262	6,62	21
/	/	/	/	/	/	/	/	14	0,02	/	/	22
414	0,81	509	0,83	532	0,85	604	0,85	644	0,84	538	0,83	23
3 279	6,39	3 587	5,83	3 782	6,02	3 867	5,44	4 255	5,54	3 719	5,77	24
1 652	3,22	1 850	3,01	(1 682)	2,67	(1 755)	2,47	1 882	2,45	1 818	2,82	25
22	0,04	(29)	(0,05)	28	0,04	(33)	0,05	36	0,05	30	0,05	26
/	/	(459)	(0,75)	/	/	/	(0,71)	182	0,24	(464)	(0,72)	27
(716)	(1,40)	/	/	/	/	/	(1,63)	594	0,77	(879)	(1,37)	28
/	/	/	/	/	/	/	/	267	0,35	/	/	29
(478)	(0,93)	/	/	/	/	/	/	252	0,33	/	/	30
/	/	/	/	/	/	(7)	(0,01)	-	-	/	/	31
/	/	/	/	/	/	36	0,05	36	0,05	/	/	32
/	/	/	/	-	-	6	(0,01)	-	-	/	/	33
/	/	/	/	/	/	/	/	38	0,05	/	/	34
1 558	3,04	1 739	2,83	(1 836)	(2,92)	(2 747)	3,86	2 333	3,04	1 928	2,99	35
1 537	3,00	1 656	2,69	(1 787)	(2,84)	(2 623)	(3,69)	1 924	2,51	1 810	2,81	36
1 370	2,67	1 463	2,38	(1 588)	(2,53)	(2 401)	(3,38)	1 678	2,19	1 607	2,50	37
167	0,33	193	0,31	199	0,32	(222)	0,31	246	0,32	203	0,31	38
-	-	-	-	-	-	-	-	-	-	-	-	39
/	/	/	/	/	/	/	/	397	0,52	/	/	40
/	/	/	/	/	/	/	/	364	0,47	/	/	41
-	-	/	/	/	/	/	/	33	0,04	(5)	(0,01)	42
/	/	/	/	/	/	/	/	12	0,02	/	/	43
(167)	(0,33)	(188)	(0,31)	/	/	/	/	116	0,15	183	0,28	44
/	/	/	(0,26)	/	/	(160)	(0,23)	301	0,39	(193)	(0,30)	45
/	/	(154)	(0,25)	/	/	(241)	/	66	0,09	(158)	(0,25)	46
(26)	(0,05)	50	0,08	49	0,08	49	0,07	49	0,06	50	0,08	47
(196)	(0,38)	(282)	(0,46)	/	/	/	(0,44)	385	0,50	304	0,47	48
12 066	23,53	13 580	22,08	(14 597)	23,21	(16 108)	22,65	15 553	20,27	14 222	22,08	49
11 148	21,74	12 377	20,13	12 890	20,50	(14 425)	20,28	14 183	18,48	12 874	19,99	50
19 901	38,81	25 331	41,19	(26 093)	41,50	29 962	42,13	32 082	41,80	26 683	41,43	51
12 146	23,69	13 543	22,02	14 101	22,43	(15 827)	22,26	15 854	20,66	14 127	21,93	52
48 990	95,54	58 468	95,07	59 900	95,26	67 751	95,27	74 117	96,58	61 372	95,28	53
32,46		37,95		38,63		(42,04)		45,78		39,38		54
30,96		36,08		36,74		(40,02)		44,22		37,52		55

stete Arbeitszeit (Bruttoverdienst abzüglich Sonderzahlungen, vermögenswirksame Leistungen, Vergütung für nicht gearbeitete Tage, n, Aktienoptionsprogramme, Belegschaftsaktien, Belegschaftseinrichtungen.- 5) Naturalleistungen, Firmenwagen, Personalrabatte, Job-Tickets alleistungen zu sichern.- 7) Arbeitgeberbeiträge zur Winterbeschäftigungs-Umlage nach Winterbeschäftigungs-Verordnung.- 8) Sozialleistungen im U2-Verfahren nach Aufwendungsausgleichsgesetz.- 10) Anwerbungskosten, vom Arbeitgeber gestellte Berufskleidung.- 11) sten" der Internationalen Arbeitsorganisation (ILO).- 13) Gesetzliche Arbeitgeberbeiträge zur Sozialversicherung, Entgeltfortzahlung, ume oder Beschäftigtenzahl.- 14) Arbeitskosten insgesamt abzüglich Entgelt für die geleistete Arbeitszeit.- 15) Gesetzliche Arbeitgeberbeiträge r, Steuern auf die Lohnsumme oder Beschäftigtenzahl.-

Arbeitskosten je Vollzeiteinheit 2020 nach Kostenarten, Wirtschaftszweigen und Unternehmensgrößenklassen
 Deutschland
 42 Tiefbau

Lfd. Nr.	Schlüssel 1)	Kostenart	10 und mehr	
			EUR	%
1		Bruttoarbeitskosten insgesamt	59 384	100,00
2	D	Nettoarbeitskosten (Bruttoarbeitskosten abzüglich Lohnsubventionen)	59 340	99,93
3	D.5	Lohnsubventionen (dem Arbeitgeber erstattete Lohn- und Gehaltszahlungen)	/	/
4	D.1	Arbeitnehmerentgelt	58 990	99,34
5	D.11	Bruttoverdienste	46 128	77,68
6	D.111	Bruttoverdienste (ohne Auszubildende)	45 396	76,45
7	D.11111	Entgelt für die geleistete Arbeitszeit 2)	35 574	59,91
8	D.11112	Sonderzahlungen insgesamt 3)	3 274	5,51
9		dar.: von persönlichen Leistungen und vom Unternehmenserfolg abhängig	(785)	(1,32)
10	D.1112	Leistungen zur Vermögensbildung der Arbeitnehmer	73	0,12
11	D.1113	Vergütung für nicht gearbeitete Tage	5 758	9,70
12		Urlaubsvergütung	4 339	7,31
13		Vergütung gesetzlicher Feiertage	1 319	2,22
14		Vergütung sonstiger betrieblicher oder tariflicher arbeitsfreier Tage	(100)	(0,17)
15	D.1114	Sachleistungen 4)	717	1,21
16		dar.: unbare individuelle Leistungen 5)	683	1,15
17	D.112	Bruttoverdienste der Auszubildenden	732	1,23
18	D.12	Sozialbeiträge der Arbeitgeber	12 862	21,66
19	D.121	Tatsächliche Sozialbeiträge der Arbeitgeber (ohne Auszubildende) 6)	10 687	18,00
20	D.1211	Gesetzliche Arbeitgeberbeiträge zur Sozialversicherung	9 919	16,70
21		Rentenversicherungsbeiträge	4 009	6,75
22		dar.: Aufstockungsbeiträge zur Rentenversicherung im Rahmen der Altersteilzeit	/	/
23		Arbeitslosenversicherungsbeiträge	500	0,84
24		Kranken- und Pflegeversicherungsbeiträge	3 642	6,13
25		Beiträge zur gesetzlichen Unfallversicherung	1 234	2,08
26		Umlage für das Insolvenzgeld	27	0,05
27		Sonstige gesetzliche Aufwendungen 7)	(508)	(0,85)
28	D.1212	Aufwendungen für die betriebliche Altersversorgung ohne Entgeltumwandlung	(768)	(1,29)
29		Aufwendungen für betriebliche Ruhegeldzusagen	/	/
30		Zuwendungen an Pensionskassen	(502)	(0,85)
31		Zuwendungen an Unterstützungskassen	/	/
32		Beiträge zur Direktversicherung	(81)	(0,14)
33		Beiträge an Pensionsfonds	/	/
34		Beiträge an den Pensions-Sicherungs-Verein VVaG	(11)	(0,02)
35	D.122	Unterstellte Sozialbeiträge der Arbeitgeber (ohne Auszubildende) 8)	1 987	3,35
36	D.1221	Entgeltfortzahlung	1 901	3,20
37		Entgeltfortzahlung im Krankheitsfall	1 711	2,88
38		Arbeitgeberzuschüsse zum Mutterschaftsgeld 9)	190	0,32
39	D.1222	Unterstellte Sozialbeiträge zur Alters- und Gesundheitsvorsorge von Beamten	-	-
40	D.1223	Zahlungen an aus dem Unternehmen ausscheidende Arbeitnehmer	(80)	(0,13)
41		Entlassungsentschädigungen	(75)	(0,13)
42		Aufstockungsbeträge zum Bruttoverdienst im Rahmen der Altersteilzeit	(5)	(0,01)
43	D.1224	Sonstige freiwillige Sozialleistungen der Arbeitgeber	/	/
44	D.123	Sozialbeiträge der Arbeitgeber für Auszubildende	188	0,32
45	D.2	Kosten für die berufliche Aus- und Weiterbildung	201	0,34
46	D.3	Sonstige Aufwendungen 10)	(152)	(0,26)
47	D.4	Steuern auf die Lohnsumme oder Beschäftigtenzahl 11)	41	0,07
Nachrichtlich:				
48		Aufwendungen der Arbeitnehmer für betriebliche Altersversorgung	256	0,43
49		Lohnnebenkosten 12)	13 256	22,32
50		dar.: gesetzliche Lohnnebenkosten 13)	12 048	20,29
51		Personalnebenkosten insgesamt 14)	23 810	40,09
52		dar.: gesetzliche Personalnebenkosten 15)	13 180	22,19
53		Bruttoarbeitskosten je Vollzeiteinheit einschließlich Auszubildende	56 606	95,32
54		Bruttoarbeitskosten je geleistete Stunde der Beschäftigten (ohne Auszubildende)	35,47	
55		Nettoarbeitskosten je geleistete Stunde der Beschäftigten (einschl. Auszubildende)	33,80	

1) Harmonisierter Schlüssel der statistischen Ämter der Europäischen Union nach Verordnung (EG) 1737/2005.- 2) Laufend gezahltes Entgelt für die geleisteten Sachleistungen).- 3) Zahlungen, die im Allgemeinen nicht laufend mit jeder Lohn- und Gehaltszahlung geleistet werden.- 4) Unbare individuelle Leistungen und Zinsersparnisse.- 6) Zahlungen der Arbeitgeber an Versicherungsträger oder Bildung von Rückstellungen, um ihren Arbeitnehmern Anspruch auf Sozialleistungen der Arbeitgeber direkt an ihre Arbeitnehmer, d. h. ohne Zwischenschaltung eines Versicherungsträgers und ohne Rückstellungen zu bilden.- 9) Beiträge zur Ausgleichsabgabe nach Schwerbehindertengesetz (Teil 2 SGB IX).- 12) Arbeitskosten insg. abzüglich Bruttoverdienste (D.11). Entspricht den "indirekten Kosten".

Arbeitskosten je Vollzeiteinheit in Unternehmen mit ... Arbeitnehmern												Lfd. Nr.
davon mit ... bis ... Arbeitnehmern										50 und mehr		
10 - 49		50 - 249		250 - 499		500 - 999		1000 und mehr				
EUR	%	EUR	%	EUR	%	EUR	%	EUR	%	EUR	%	
52 308	100,00	58 198	100,00	66 271	100,00	65 252	100,00	72 748	100,00	62 608	100,00	1
52 246	99,88	58 155	99,93	66 246	99,96	65 224	99,96	72 728	99,97	62 574	99,94	2
/	/	/	/	/	/	28	0,04	19	0,03	/	/	3
52 056	99,52	57 779	99,28	65 892	99,43	64 642	99,07	72 165	99,20	62 150	99,27	4
40 497	77,42	45 064	77,43	51 375	77,52	51 246	78,54	57 137	78,54	48 694	77,78	5
39 967	76,41	44 346	76,20	50 443	76,12	50 310	77,10	56 114	77,13	47 871	76,46	6
32 551	62,23	34 852	59,89	38 060	57,43	38 644	59,22	42 106	57,88	36 952	59,02	7
(1 821)	(3,48)	3 190	5,48	(4 914)	(7,41)	/	(6,25)	5 496	7,55	3 936	6,29	8
/	/	/	/	/	/	/	/	1 491	2,05	(1 001)	(1,60)	9
(70)	(0,13)	(82)	(0,14)	/	/	(66)	(0,10)	65	0,09	(75)	(0,12)	10
5 067	9,69	5 613	9,64	6 411	9,67	6 590	10,10	7 045	9,68	6 073	9,70	11
3 843	7,35	4 219	7,25	4 834	7,29	4 760	7,30	5 383	7,40	4 565	7,29	12
1 193	2,28	1 284	2,21	1 422	2,15	1 497	2,29	1 583	2,18	1 377	2,20	13
/	/	/	/	/	/	/	/	79	0,11	(131)	(0,21)	14
(457)	(0,87)	(609)	1,05	(995)	(1,50)	(934)	(1,43)	1 402	1,93	836	1,33	15
(448)	(0,86)	(592)	1,02	/	(1,34)	(876)	(1,34)	1 317	1,81	790	1,26	16
/	/	718	1,23	(932)	(1,41)	937	(1,44)	1 023	1,41	823	1,32	17
11 559	22,10	12 715	21,85	14 517	21,91	13 396	20,53	15 028	20,66	13 456	21,49	18
9 648	18,44	10 655	18,31	11 942	18,02	10 998	16,85	12 244	16,83	11 160	17,83	19
8 965	17,14	9 880	16,98	11 045	16,67	10 478	16,06	11 267	15,49	10 354	16,54	20
3 568	6,82	3 950	6,79	4 465	6,74	4 331	6,64	4 790	6,58	4 210	6,72	21
/	/	/	/	/	/	/	/	11	0,02	(3)	(0,01)	22
437	0,84	495	0,85	564	0,85	554	0,85	601	0,83	529	0,85	23
3 397	6,49	3 613	6,21	3 825	5,77	3 901	5,98	4 084	5,61	3 753	5,99	24
1 111	2,12	1 199	2,06	(1 448)	2,18	1 326	2,03	1 433	1,97	1 289	2,06	25
(24)	(0,05)	27	0,05	(31)	(0,05)	28	0,04	30	0,04	28	0,05	26
428	0,82	(597)	(1,03)	/	/	337	0,52	328	0,45	(544)	(0,87)	27
/	/	(775)	(1,33)	/	/	/	/	978	1,34	806	1,29	28
/	/	/	/	/	/	/	/	320	0,44	/	/	29
/	/	(543)	(0,93)	/	/	/	/	535	0,74	(514)	(0,82)	30
/	/	/	/	/	/	(28)	(0,04)	34	0,05	/	/	31
/	/	/	/	/	/	/	/	20	0,03	(66)	/	32
/	/	/	/	(14)	(0,02)	/	/	28	0,04	/	/	33
/	/	/	/	/	/	/	/	41	0,06	(14)	(0,02)	34
1 780	3,40	1 873	3,22	2 330	3,52	2 158	3,31	2 523	3,47	2 082	3,32	35
1 744	3,33	1 818	3,12	2 258	3,41	(2 088)	3,20	2 180	3,00	1 973	3,15	36
(1 576)	3,01	1 633	2,81	2 041	3,08	(1 895)	2,90	1 939	2,66	1 772	2,83	37
167	0,32	186	0,32	217	0,33	193	0,30	241	0,33	201	0,32	38
-	-	-	-	-	-	-	-	-	-	-	-	39
/	/	/	/	/	/	/	/	333	0,46	(101)	(0,16)	40
/	/	/	/	/	/	/	/	310	0,43	(94)	(0,15)	41
/	/	/	/	/	/	/	/	24	0,03	(7)	(0,01)	42
/	/	/	/	/	/	/	/	10	0,01	/	/	43
/	/	(187)	(0,32)	(245)	(0,37)	241	(0,37)	261	0,36	214	0,34	44
/	/	(210)	(0,36)	/	/	/	/	327	0,45	245	0,39	45
/	/	(164)	(0,28)	/	/	/	/	210	0,29	(168)	(0,27)	46
(30)	0,06	46	0,08	45	0,07	45	0,07	45	0,06	45	0,07	47
/	/	(281)	(0,48)	/	(0,41)	/	/	260	0,36	281	0,45	48
11 811	22,58	13 134	22,57	14 895	22,48	14 006	21,46	15 611	21,46	13 914	22,22	49
10 870	20,78	11 931	20,50	13 594	20,51	12 852	19,70	13 753	18,90	12 586	20,10	50
19 757	37,77	23 346	40,11	28 211	42,57	26 608	40,78	30 642	42,12	25 657	40,98	51
11 932	22,81	13 028	22,39	14 771	22,29	14 108	21,62	15 075	20,72	13 749	21,96	52
50 538	96,62	55 432	95,25	62 369	94,11	61 363	94,04	68 386	94,00	59 318	94,75	53
31,16		35,49		39,40		38,19		41,48		37,43		54
30,07		33,80		37,15		35,92		39,02		35,48		55

stete Arbeitszeit (Bruttoverdienst abzüglich Sonderzahlungen, vermögenswirksame Leistungen, Vergütung für nicht gearbeitete Tage, n, Aktienoptionsprogramme, Belegschaftsaktien, Belegschaftseinrichtungen.- 5) Naturleistungen, Firmenwagen, Personalrabatte, Job-Tickets alleistungen zu sichern.- 7) Arbeitgeberbeiträge zur Winterbeschäftigungs-Umlage nach Winterbeschäftigungs-Verordnung.- 8) Sozialleistungen im U2-Verfahren nach Aufwendungsausgleichsgesetz.- 10) Anwerbungskosten, vom Arbeitgeber gestellte Berufskleidung.- 11) sten" der Internationalen Arbeitsorganisation (ILO).- 13) Gesetzliche Arbeitgeberbeiträge zur Sozialversicherung, Entgeltfortzahlung, ume oder Beschäftigtenzahl.- 14) Arbeitskosten insgesamt abzüglich Entgelt für die geleistete Arbeitszeit.- 15) Gesetzliche Arbeitgeberbeiträge r, Steuern auf die Lohnsumme oder Beschäftigtenzahl.-

Arbeitskosten je Vollzeiteinheit 2020 nach Kostenarten, Wirtschaftszweigen und Unternehmensgrößenklassen
 Deutschland
 43 Vorbereitende Baustellenarbeiten, Bauinstallation und sonstiges Ausbaugewerbe

Lfd. Nr.	Schlüssel 1)	Kostenart	10 und mehr	
			EUR	%
1		Bruttoarbeitskosten insgesamt	53 605	100,00
2	D	Nettoarbeitskosten (Bruttoarbeitskosten abzüglich Lohnsubventionen)	53 536	99,87
3	D.5	Lohnsubventionen (dem Arbeitgeber erstattete Lohn- und Gehaltszahlungen)	/	/
4	D.1	Arbeitnehmerentgelt	53 311	99,45
5	D.11	Bruttoverdienste	41 692	77,78
6	D.111	Bruttoverdienste (ohne Auszubildende)	40 604	75,75
7	D.11111	Entgelt für die geleistete Arbeitszeit 2)	32 362	60,37
8	D.11112	Sonderzahlungen insgesamt 3)	2 387	4,45
9		dar.: von persönlichen Leistungen und vom Unternehmenserfolg abhängig	(604)	(1,13)
10	D.1112	Leistungen zur Vermögensbildung der Arbeitnehmer	85	0,16
11	D.1113	Vergütung für nicht gearbeitete Tage	5 153	9,61
12		Urlaubsvergütung	3 897	7,27
13		Vergütung gesetzlicher Feiertage	1 209	2,26
14		Vergütung sonstiger betrieblicher oder tariflicher arbeitsfreier Tage	/	/
15	D.1114	Sachleistungen 4)	617	1,15
16		dar.: unbare individuelle Leistungen 5)	597	1,11
17	D.112	Bruttoverdienste der Auszubildenden	1 088	2,03
18	D.12	Sozialbeiträge der Arbeitgeber	11 620	21,68
19	D.121	Tatsächliche Sozialbeiträge der Arbeitgeber (ohne Auszubildende) 6)	9 459	17,65
20	D.1211	Gesetzliche Arbeitgeberbeiträge zur Sozialversicherung	8 845	16,50
21		Rentenversicherungsbeiträge	3 606	6,73
22		dar.: Aufstockungsbeiträge zur Rentenversicherung im Rahmen der Altersteilzeit	(3)	(0,01)
23		Arbeitslosenversicherungsbeiträge	445	0,83
24		Kranken- und Pflegeversicherungsbeiträge	3 391	6,33
25		Beiträge zur gesetzlichen Unfallversicherung	1 127	2,10
26		Umlage für das Insolvenzgeld	(28)	(0,05)
27		Sonstige gesetzliche Aufwendungen 7)	(248)	(0,46)
28	D.1212	Aufwendungen für die betriebliche Altersversorgung ohne Entgeltumwandlung	614	1,15
29		Aufwendungen für betriebliche Ruhegeldzusagen	/	/
30		Zuwendungen an Pensionskassen	(254)	(0,47)
31		Zuwendungen an Unterstützungskassen	/	/
32		Beiträge zur Direktversicherung	(151)	(0,28)
33		Beiträge an Pensionsfonds	/	/
34		Beiträge an den Pensions-Sicherungs-Verein VVaG	(11)	(0,02)
35	D.122	Unterstellte Sozialbeiträge der Arbeitgeber (ohne Auszubildende) 8)	1 882	3,51
36	D.1221	Entgeltfortzahlung	1 827	3,41
37		Entgeltfortzahlung im Krankheitsfall	1 657	3,09
38		Arbeitgeberzuschüsse zum Mutterschaftsgeld 9)	169	0,32
39	D.1222	Unterstellte Sozialbeiträge zur Alters- und Gesundheitsvorsorge von Beamten	-	-
40	D.1223	Zahlungen an aus dem Unternehmen ausscheidende Arbeitnehmer	(49)	(0,09)
41		Entlassungsentschädigungen	(43)	(0,08)
42		Aufstockungsbeträge zum Bruttoverdienst im Rahmen der Altersteilzeit	7	0,01
43	D.1224	Sonstige freiwillige Sozialleistungen der Arbeitgeber	/	/
44	D.123	Sozialbeiträge der Arbeitgeber für Auszubildende	279	0,52
45	D.2	Kosten für die berufliche Aus- und Weiterbildung	139	0,26
46	D.3	Sonstige Aufwendungen 10)	(125)	(0,23)
47	D.4	Steuern auf die Lohnsumme oder Beschäftigtenzahl 11)	30	0,06
		Nachrichtlich:		
48		Aufwendungen der Arbeitnehmer für betriebliche Altersversorgung	293	0,55
49		Lohnnebenkosten 12)	11 913	22,22
50		dar.: gesetzliche Lohnnebenkosten 13)	10 981	20,48
51		Personalnebenkosten insgesamt 14)	21 243	39,63
52		dar.: gesetzliche Personalnebenkosten 15)	11 912	22,22
53		Bruttoarbeitskosten je Vollzeiteinheit einschließlich Auszubildende	49 016	91,44
54		Bruttoarbeitskosten je geleistete Stunde der Beschäftigten (ohne Auszubildende)	32,46	
55		Nettoarbeitskosten je geleistete Stunde der Beschäftigten (einschl. Auszubildende)	29,65	

1) Harmonisierter Schlüssel der statistischen Ämter der Europäischen Union nach Verordnung (EG) 1737/2005.- 2) Laufend gezahltes Entgelt für die geleisteten Sachleistungen).- 3) Zahlungen, die im Allgemeinen nicht laufend mit jeder Lohn- und Gehaltszahlung geleistet werden.- 4) Unbare individuelle Leistungen und Zinsersparnisse.- 6) Zahlungen der Arbeitgeber an Versicherungsträger oder Bildung von Rückstellungen, um ihren Arbeitnehmern Anspruch auf Sozialleistungen der Arbeitgeber direkt an ihre Arbeitnehmer, d. h. ohne Zwischenschaltung eines Versicherungsträgers und ohne Rückstellungen zu bilden.- 9) Beiträge zur Ausgleichsabgabe nach Schwerbehindertengesetz (Teil 2 SGB IX).- 12) Arbeitskosten insg. abzüglich Bruttoverdienste (D.11). Entspricht den "indirekten Kosten".

Arbeitskosten je Vollzeiteinheit in Unternehmen mit ... Arbeitnehmern												Lfd. Nr.
davon mit ... bis ... Arbeitnehmern										50 und mehr		
10 - 49		50 - 249		250 - 499		500 - 999		1000 und mehr				
EUR	%	EUR	%	EUR	%	EUR	%	EUR	%	EUR	%	
50 784	100,00	54 876	100,00	60 443	100,00	67 510	100,00	76 117	100,00	58 891	100,00	1
50 692	99,82	54 844	99,94	60 434	99,99	67 492	99,97	76 104	99,98	58 864	99,96	2
/	/	/	/	/	/	/	/	14	0,02	/	/	3
50 558	99,55	54 478	99,27	59 947	99,18	67 138	99,45	75 637	99,37	58 471	99,29	4
39 505	77,79	42 821	78,03	46 810	77,44	51 802	76,73	58 893	77,37	45 789	77,75	5
38 383	75,58	41 698	75,98	45 931	75,99	50 819	75,28	58 281	76,57	44 766	76,01	6
31 092	61,22	33 005	60,15	35 346	58,48	38 581	57,15	42 211	55,45	34 742	58,99	7
1 889	3,72	(2 695)	(4,91)	/	(5,73)	(4 091)	(6,06)	6 468	8,50	3 320	5,64	8
/	/	/	/	/	/	/	/	1 569	2,06	(1 007)	(1,71)	9
(87)	(0,17)	(75)	(0,14)	/	/	(107)	(0,16)	89	0,12	(82)	(0,14)	10
4 844	9,54	5 279	9,62	5 961	9,86	(6 716)	9,95	7 610	10,00	5 732	9,73	11
3 664	7,21	3 997	7,28	4 436	7,34	(5 129)	7,60	5 759	7,57	4 333	7,36	12
1 153	2,27	1 234	2,25	1 360	2,25	1 493	2,21	1 644	2,16	1 315	2,23	13
/	/	/	/	/	/	/	/	208	0,27	/	/	14
(472)	(0,93)	(644)	(1,17)	(1 059)	(1,75)	/	/	1 903	2,50	889	1,51	15
(463)	(0,91)	(627)	(1,14)	/	(1,67)	/	/	1 708	2,24	846	1,44	16
1 122	2,21	(1 123)	(2,05)	/	/	(983)	/	612	0,80	1 023	1,74	17
11 052	21,76	11 657	21,24	13 137	21,74	(15 335)	22,72	16 744	22,00	12 683	21,54	18
9 080	17,88	9 464	17,25	10 492	17,36	(12 444)	18,43	12 684	16,66	10 170	17,27	19
8 496	16,73	8 986	16,38	9 701	16,05	11 568	17,14	11 109	14,60	9 499	16,13	20
3 395	6,69	3 727	6,79	4 116	6,81	4 776	7,07	5 047	6,63	4 001	6,79	21
/	/	/	/	/	/	/	/	54	0,07	(9)	(0,01)	22
414	0,81	469	0,85	527	0,87	579	0,86	632	0,83	503	0,85	23
3 253	6,41	3 504	6,38	3 663	6,06	4 152	6,15	4 211	5,53	3 650	6,20	24
1 114	2,19	1 080	1,97	(1 149)	(1,90)	1 944	2,88	1 121	1,47	1 153	1,96	25
/	/	24	0,04	27	0,04	29	0,04	32	0,04	25	0,04	26
(290)	(0,57)	/	/	/	/	/	/	66	0,09	(168)	(0,29)	27
(584)	(1,15)	(477)	(0,87)	/	/	/	/	1 574	2,07	(671)	(1,14)	28
/	/	/	/	/	/	/	/	1 087	1,43	/	/	29
(265)	(0,52)	/	/	/	/	/	/	273	0,36	/	/	30
/	/	/	/	/	/	/	/	14	0,02	/	/	31
(179)	(0,35)	/	/	/	/	/	/	21	0,03	/	/	32
/	/	/	/	/	/	/	/	83	0,11	/	/	33
/	/	/	/	/	/	/	/	97	0,13	/	(0,03)	34
1 684	3,32	1 908	3,48	(2 421)	(4,01)	2 630	3,90	3 907	5,13	2 252	3,82	35
1 660	3,27	1 866	3,40	(2 334)	(3,86)	2 396	3,55	3 410	4,48	2 139	3,63	36
1 499	2,95	1 691	3,08	(2 138)	(3,54)	2 186	3,24	3 185	4,18	1 954	3,32	37
161	0,32	175	0,32	196	0,32	211	0,31	225	0,30	186	0,32	38
-	-	-	-	-	-	-	-	-	-	-	-	39
/	/	/	/	/	/	/	/	480	0,63	(107)	(0,18)	40
/	/	/	/	/	/	/	/	351	0,46	(88)	(0,15)	41
-	-	/	/	/	/	/	/	128	0,17	19	0,03	42
/	/	/	/	/	/	/	/	18	0,02	/	/	43
289	0,57	(285)	(0,52)	/	/	(261)	(0,39)	152	0,20	260	0,44	44
(111)	(0,22)	(194)	(0,35)	/	/	/	/	191	0,25	(192)	(0,33)	45
(96)	(0,19)	/	/	/	/	/	/	243	0,32	(180)	(0,31)	46
21	0,04	48	0,09	48	0,08	48	0,07	46	0,06	48	0,08	47
(290)	(0,57)	(288)	(0,52)	/	/	/	/	388	0,51	(297)	(0,50)	48
11 279	22,21	12 055	21,97	13 633	22,56	(15 708)	23,27	17 224	22,63	13 102	22,25	49
10 465	20,61	11 185	20,38	12 307	20,36	14 273	21,14	14 717	19,34	11 947	20,29	50
19 692	38,78	21 871	39,85	25 097	41,52	28 929	42,85	33 907	44,55	24 148	41,01	51
11 330	22,31	12 134	22,11	13 443	22,24	15 505	22,97	16 209	21,29	13 001	22,08	52
46 238	91,05	50 085	91,27	56 434	93,37	62 561	92,67	73 253	96,24	54 286	92,18	53
30,82		33,01		36,17		41,21		46,89		35,53		54
28,00		30,15		33,76		38,21		45,14		32,77		55

stete Arbeitszeit (Bruttoverdienst abzüglich Sonderzahlungen, vermögenswirksame Leistungen, Vergütung für nicht gearbeitete Tage, n, Aktienoptionsprogramme, Belegschaftsaktien, Belegschaftseinrichtungen.- 5) Naturleistungen, Firmenwagen, Personalrabatte, Job-Tickets alleistungen zu sichern.- 7) Arbeitgeberbeiträge zur Winterbeschäftigungs-Umlage nach Winterbeschäftigungs-Verordnung.- 8) Sozialleistungen im U2-Verfahren nach Aufwendungsausgleichsgesetz.- 10) Anwerbungskosten, vom Arbeitgeber gestellte Berufskleidung.- 11) sten" der Internationalen Arbeitsorganisation (ILO).- 13) Gesetzliche Arbeitgeberbeiträge zur Sozialversicherung, Entgeltfortzahlung, ume oder Beschäftigtenzahl.- 14) Arbeitskosten insgesamt abzüglich Entgelt für die geleistete Arbeitszeit.- 15) Gesetzliche Arbeitgeberbeiträge r, Steuern auf die Lohnsumme oder Beschäftigtenzahl.-

Arbeitskosten je Vollzeiteinheit 2020 nach Kostenarten, Wirtschaftszweigen und Unternehmensgrößenklassen
 Deutschland
 G-S Dienstleistungsbereich

Lfd. Nr.	Schlüssel 1)	Kostenart	10 und mehr	
			EUR	%
1		Bruttoarbeitskosten insgesamt	60 939	100,00
2	D	Nettoarbeitskosten (Bruttoarbeitskosten abzüglich Lohnsubventionen)	60 873	99,89
3	D.5	Lohnsubventionen (dem Arbeitgeber erstattete Lohn- und Gehaltszahlungen)	65	0,11
4	D.1	Arbeitnehmerentgelt	60 602	99,45
5	D.11	Bruttoverdienste	46 537	76,37
6	D.111	Bruttoverdienste (ohne Auszubildende)	45 800	75,16
7	D.11111	Entgelt für die geleistete Arbeitszeit 2)	35 429	58,14
8	D.11112	Sonderzahlungen insgesamt 3)	3 656	6,00
9		dar.: von persönlichen Leistungen und vom Unternehmenserfolg abhängig	1 172	1,92
10	D.1112	Leistungen zur Vermögensbildung der Arbeitnehmer	69	0,11
11	D.1113	Vergütung für nicht gearbeitete Tage	6 113	10,03
12		Urlaubsvergütung	4 663	7,65
13		Vergütung gesetzlicher Feiertage	1 335	2,19
14		Vergütung sonstiger betrieblicher oder tariflicher arbeitsfreier Tage	115	0,19
15	D.1114	Sachleistungen 4)	532	0,87
16		dar.: unbare individuelle Leistungen 5)	429	0,70
17	D.112	Bruttoverdienste der Auszubildenden	737	1,21
18	D.12	Sozialbeiträge der Arbeitgeber	14 065	23,08
19	D.121	Tatsächliche Sozialbeiträge der Arbeitgeber (ohne Auszubildende) 6)	9 214	15,12
20	D.1211	Gesetzliche Arbeitgeberbeiträge zur Sozialversicherung	7 783	12,77
21		Rentenversicherungsbeiträge	3 674	6,03
22		dar.: Aufstockungsbeiträge zur Rentenversicherung im Rahmen der Altersteilzeit	19	0,03
23		Arbeitslosenversicherungsbeiträge	447	0,73
24		Kranken- und Pflegeversicherungsbeiträge	3 290	5,40
25		Beiträge zur gesetzlichen Unfallversicherung	351	0,58
26		Umlage für das Insolvenzgeld	19	0,03
27		Sonstige gesetzliche Aufwendungen 7)	/	/
28	D.1212	Aufwendungen für die betriebliche Altersversorgung ohne Entgeltumwandlung	1 431	2,35
29		Aufwendungen für betriebliche Ruhegeldzusagen	471	0,77
30		Zuwendungen an Pensionskassen	765	1,26
31		Zuwendungen an Unterstützungskassen	66	0,11
32		Beiträge zur Direktversicherung	75	0,12
33		Beiträge an Pensionsfonds	19	0,03
34		Beiträge an den Pensions-Sicherungs-Verein VVaG	36	0,06
35	D.122	Unterstellte Sozialbeiträge der Arbeitgeber (ohne Auszubildende) 8)	4 621	7,58
36	D.1221	Entgeltfortzahlung	2 119	3,48
37		Entgeltfortzahlung im Krankheitsfall	1 960	3,22
38		Arbeitgeberzuschüsse zum Mutterschaftsgeld 9)	159	0,26
39	D.1222	Unterstellte Sozialbeiträge zur Alters- und Gesundheitsvorsorge von Beamten	1 932	3,17
40	D.1223	Zahlungen an aus dem Unternehmen ausscheidende Arbeitnehmer	300	0,49
41		Entlassungsentschädigungen	260	0,43
42		Aufstockungsbeträge zum Bruttoverdienst im Rahmen der Altersteilzeit	40	0,07
43	D.1224	Sonstige freiwillige Sozialleistungen der Arbeitgeber	270	0,44
44	D.123	Sozialbeiträge der Arbeitgeber für Auszubildende	230	0,38
45	D.2	Kosten für die berufliche Aus- und Weiterbildung	224	0,37
46	D.3	Sonstige Aufwendungen 10)	79	0,13
47	D.4	Steuern auf die Lohnsumme oder Beschäftigtenzahl 11)	34	0,06
		Nachrichtlich:		
48		Aufwendungen der Arbeitnehmer für betriebliche Altersversorgung	445	0,73
49		Lohnnebenkosten 12)	14 402	23,63
50		dar.: gesetzliche Lohnnebenkosten 13)	12 098	19,85
51		Personalnebenkosten insgesamt 14)	25 510	41,86
52		dar.: gesetzliche Personalnebenkosten 15)	13 204	21,67
53		Bruttoarbeitskosten je Vollzeiteinheit einschließlich Auszubildende	57 988	95,16
54		Bruttoarbeitskosten je geleistete Stunde der Beschäftigten (ohne Auszubildende)	37,78	
55		Nettoarbeitskosten je geleistete Stunde der Beschäftigten (einschl. Auszubildende)	35,93	

1) Harmonisierter Schlüssel der statistischen Ämter der Europäischen Union nach Verordnung (EG) 1737/2005.- 2) Laufend gezahltes Entgelt für die geleisteten Sachleistungen.- 3) Zahlungen, die im Allgemeinen nicht laufend mit jeder Lohn- und Gehaltszahlung geleistet werden.- 4) Unbare individuelle Leistungen und Zinsersparnisse.- 6) Zahlungen der Arbeitgeber an Versicherungsträger oder Bildung von Rückstellungen, um ihren Arbeitnehmern Anspruch auf Sozialleistungen der Arbeitgeber direkt an ihre Arbeitnehmer, d. h. ohne Zwischenschaltung eines Versicherungsträgers und ohne Rückstellungen zu bilden.- 9) Beiträge zur Ausgleichsabgabe nach Schwerbehindertengesetz (Teil 2 SGB IX).- 12) Arbeitskosten insg. abzüglich Bruttoverdienste (D.11). Entspricht den "indirekten Kosten".

Arbeitskosten je Vollzeitereinheit in Unternehmen mit ... Arbeitnehmern												Lfd. Nr.
davon mit ... bis ... Arbeitnehmern										50 und mehr		
10 - 49		50 - 249		250 - 499		500 - 999		1000 und mehr				
EUR	%	EUR	%	EUR	%	EUR	%	EUR	%	EUR	%	
49 038	100,00	53 301	100,00	58 085	100,00	61 103	100,00	70 056	100,00	63 484	100,00	1
48 967	99,85	53 244	99,89	58 042	99,93	61 064	99,94	69 980	99,89	63 420	99,90	2
(71)	(0,15)	(57)	(0,11)	/	/	/	/	77	0,11	64	0,10	3
48 840	99,60	53 014	99,46	57 773	99,46	60 737	99,40	69 639	99,40	63 117	99,42	4
39 290	80,12	42 415	79,58	45 762	78,78	48 127	78,76	51 356	73,31	48 087	75,75	5
38 720	78,96	41 822	78,46	45 182	77,79	47 443	77,64	50 437	71,99	47 314	74,53	6
30 630	62,46	32 481	60,94	34 293	59,04	36 010	58,93	38 946	55,59	36 455	57,42	7
2 613	5,33	3 370	6,32	4 352	7,49	4 631	7,58	3 892	5,56	3 879	6,11	8
(1 087)	(2,22)	(1 293)	(2,43)	(1 564)	(2,69)	(1 629)	(2,67)	980	1,40	1 190	1,87	9
57	0,12	63	0,12	76	0,13	74	0,12	75	0,11	72	0,11	10
4 851	9,89	5 297	9,94	5 813	10,01	6 166	10,09	7 077	10,10	6 383	10,06	11
3 680	7,50	4 032	7,56	4 434	7,63	4 667	7,64	5 417	7,73	4 874	7,68	12
1 127	2,30	1 202	2,26	1 284	2,21	1 345	2,20	1 494	2,13	1 380	2,17	13
(45)	(0,09)	63	0,12	(95)	(0,16)	/	/	165	0,24	130	0,20	14
569	1,16	611	1,15	(648)	(1,12)	(562)	(0,92)	448	0,64	524	0,82	15
531	1,08	532	1,00	527	0,91	(465)	(0,76)	311	0,44	408	0,64	16
569	1,16	593	1,11	579	1,00	683	1,12	919	1,31	773	1,22	17
9 550	19,47	10 599	19,88	12 011	20,68	12 611	20,64	18 283	26,10	15 030	23,68	18
7 841	15,99	8 581	16,10	9 512	16,38	9 962	16,30	9 877	14,10	9 507	14,98	19
7 405	15,10	7 876	14,78	8 334	14,35	8 552	14,00	7 633	10,90	7 864	12,39	20
3 451	7,04	3 685	6,91	3 955	6,81	4 045	6,62	3 631	5,18	3 722	5,86	21
/	/	/	/	(22)	(0,04)	(24)	(0,04)	29	0,04	23	0,04	22
402	0,82	442	0,83	481	0,83	498	0,82	451	0,64	457	0,72	23
3 176	6,48	3 329	6,25	3 467	5,97	3 564	5,83	3 230	4,61	3 315	5,22	24
348	0,71	395	0,74	405	0,70	420	0,69	307	0,44	352	0,55	25
23	0,05	23	0,04	25	0,04	25	0,04	14	0,02	18	0,03	26
/	/	/	/	/	/	(0)	(0,00)	0	0,00	/	/	27
(437)	(0,89)	(705)	1,32	(1 179)	(2,03)	(1 410)	(2,31)	2 244	3,20	1 643	2,59	28
/	/	/	/	/	/	/	/	755	1,08	546	0,86	29
(149)	(0,30)	318	0,60	(529)	(0,91)	(726)	(1,19)	1 289	1,84	897	1,41	30
/	/	/	/	/	/	/	/	76	0,11	74	0,12	31
131	0,27	101	0,19	(89)	(0,15)	/	/	33	0,05	63	0,10	32
/	/	/	/	/	/	/	/	35	0,05	22	0,03	33
/	/	/	/	/	/	/	/	57	0,08	42	0,07	34
1 566	3,19	1 870	3,51	2 352	4,05	2 481	4,06	8 071	11,52	5 275	8,31	35
1 381	2,82	1 596	3,00	1 876	3,23	2 085	3,41	2 731	3,90	2 277	3,59	36
1 225	2,50	1 434	2,69	1 700	2,93	1 905	3,12	2 580	3,68	2 117	3,34	37
156	0,32	163	0,31	176	0,30	180	0,29	151	0,22	160	0,25	38
-	-	-	-	-	-	-	-	4 419	6,31	2 346	3,69	39
/	/	(251)	(0,47)	/	/	(364)	(0,60)	334	0,48	328	0,52	40
/	/	(231)	(0,43)	/	/	/	/	273	0,39	280	0,44	41
/	/	/	/	(47)	(0,08)	(54)	(0,09)	61	0,09	48	0,08	42
/	/	(23)	(0,04)	/	/	/	/	587	0,84	324	0,51	43
143	0,29	147	0,28	147	0,25	168	0,27	334	0,48	248	0,39	44
132	0,27	168	0,32	193	0,33	(238)	(0,39)	293	0,42	244	0,38	45
(41)	(0,08)	(74)	(0,14)	(77)	(0,13)	/	/	95	0,14	87	0,14	46
25	0,05	45	0,08	43	0,07	39	0,06	30	0,04	36	0,06	47
241	0,49	307	0,58	397	0,68	/	(0,80)	596	0,85	488	0,77	48
9 748	19,88	10 886	20,42	12 323	21,22	12 976	21,24	18 700	26,69	15 397	24,25	49
8 954	18,26	9 664	18,13	10 399	17,90	10 845	17,75	15 147	21,62	12 771	20,12	50
18 408	37,54	20 821	39,06	23 792	40,96	25 093	41,07	31 110	44,41	27 028	42,58	51
9 938	20,27	10 719	20,11	11 537	19,86	12 021	19,67	16 307	23,28	13 902	21,90	52
46 650	95,13	50 806	95,32	55 699	95,89	58 286	95,39	66 477	94,89	60 413	95,16	53
30,74		33,04		35,99		38,58		43,10		39,26		54
29,24		31,51		34,50		36,82		40,85		37,34		55

stete Arbeitszeit (Bruttoverdienst abzüglich Sonderzahlungen, vermögenswirksame Leistungen, Vergütung für nicht gearbeitete Tage, n, Aktienoptionsprogramme, Belegschaftsaktien, Belegschaftseinrichtungen.- 5) Naturleistungen, Firmenwagen, Personalrabatte, Job-Tickets alleistungen zu sichern.- 7) Arbeitgeberbeiträge zur Winterbeschäftigungs-Umlage nach Winterbeschäftigungs-Verordnung.- 8) Sozialleistungen im U2-Verfahren nach Aufwendungsausgleichsgesetz.- 10) Anwerbungskosten, vom Arbeitgeber gestellte Berufskleidung.- 11) sten" der Internationalen Arbeitsorganisation (ILO).- 13) Gesetzliche Arbeitgeberbeiträge zur Sozialversicherung, Entgeltfortzahlung, ume oder Beschäftigtenzahl.- 14) Arbeitskosten insgesamt abzüglich Entgelt für die geleistete Arbeitszeit.- 15) Gesetzliche Arbeitgeberbeiträge r, Steuern auf die Lohnsumme oder Beschäftigtenzahl.-

Arbeitskosten je Vollzeiteinheit 2020 nach Kostenarten, Wirtschaftszweigen und Unternehmensgrößenklassen
 Deutschland
 G-N Marktbestimmte Dienstleistungen

Lfd. Nr.	Schlüssel 1)	Kostenart	10 und mehr	
			EUR	%
1		Bruttoarbeitskosten insgesamt	58 412	100,00
2	D	Nettoarbeitskosten (Bruttoarbeitskosten abzüglich Lohnsubventionen)	58 342	99,88
3	D.5	Lohnsubventionen (dem Arbeitgeber erstattete Lohn- und Gehaltszahlungen)	70	0,12
4	D.1	Arbeitnehmerentgelt	58 086	99,44
5	D.11	Bruttoverdienste	46 161	79,03
6	D.111	Bruttoverdienste (ohne Auszubildende)	45 624	78,11
7	D.11111	Entgelt für die geleistete Arbeitszeit 2)	34 497	59,06
8	D.11112	Sonderzahlungen insgesamt 3)	4 524	7,75
9		dar.: von persönlichen Leistungen und vom Unternehmenserfolg abhängig	1 810	3,10
10	D.1112	Leistungen zur Vermögensbildung der Arbeitnehmer	80	0,14
11	D.1113	Vergütung für nicht gearbeitete Tage	5 732	9,81
12		Urlaubsvergütung	4 361	7,47
13		Vergütung gesetzlicher Feiertage	1 284	2,20
14		Vergütung sonstiger betrieblicher oder tariflicher arbeitsfreier Tage	87	0,15
15	D.1114	Sachleistungen 4)	792	1,36
16		dar.: unbare individuelle Leistungen 5)	654	1,12
17	D.112	Bruttoverdienste der Auszubildenden	537	0,92
18	D.12	Sozialbeiträge der Arbeitgeber	11 925	20,42
19	D.121	Tatsächliche Sozialbeiträge der Arbeitgeber (ohne Auszubildende) 6)	9 520	16,30
20	D.1211	Gesetzliche Arbeitgeberbeiträge zur Sozialversicherung	8 257	14,14
21		Rentenversicherungsbeiträge	3 922	6,71
22		dar.: Aufstockungsbeiträge zur Rentenversicherung im Rahmen der Altersteilzeit	26	0,04
23		Arbeitslosenversicherungsbeiträge	469	0,80
24		Kranken- und Pflegeversicherungsbeiträge	3 434	5,88
25		Beiträge zur gesetzlichen Unfallversicherung	404	0,69
26		Umlage für das Insolvenzgeld	25	0,04
27		Sonstige gesetzliche Aufwendungen 7)	/	/
28	D.1212	Aufwendungen für die betriebliche Altersversorgung ohne Entgeltumwandlung	1 264	2,16
29		Aufwendungen für betriebliche Ruhegeldzusagen	791	1,35
30		Zuwendungen an Pensionskassen	190	0,33
31		Zuwendungen an Unterstützungskassen	95	0,16
32		Beiträge zur Direktversicherung	94	0,16
33		Beiträge an Pensionsfonds	32	0,06
34		Beiträge an den Pensions-Sicherungs-Verein VVaG	61	0,10
35	D.122	Unterstellte Sozialbeiträge der Arbeitgeber (ohne Auszubildende) 8)	2 271	3,89
36	D.1221	Entgeltfortzahlung	1 706	2,92
37		Entgeltfortzahlung im Krankheitsfall	1 534	2,63
38		Arbeitgeberzuschüsse zum Mutterschaftsgeld 9)	171	0,29
39	D.1222	Unterstellte Sozialbeiträge zur Alters- und Gesundheitsvorsorge von Beamten	44	0,08
40	D.1223	Zahlungen an aus dem Unternehmen ausscheidende Arbeitnehmer	490	0,84
41		Entlassungsentschädigungen	426	0,73
42		Aufstockungsbeträge zum Bruttoverdienst im Rahmen der Altersteilzeit	64	0,11
43	D.1224	Sonstige freiwillige Sozialleistungen der Arbeitgeber	32	0,05
44	D.123	Sozialbeiträge der Arbeitgeber für Auszubildende	134	0,23
45	D.2	Kosten für die berufliche Aus- und Weiterbildung	203	0,35
46	D.3	Sonstige Aufwendungen 10)	77	0,13
47	D.4	Steuern auf die Lohnsumme oder Beschäftigtenzahl 11)	46	0,08
		Nachrichtlich:		
48		Aufwendungen der Arbeitnehmer für betriebliche Altersversorgung	395	0,68
49		Lohnnebenkosten 12)	12 251	20,97
50		dar.: gesetzliche Lohnnebenkosten 13)	10 186	17,44
51		Personalnebenkosten insgesamt 14)	23 915	40,94
52		dar.: gesetzliche Personalnebenkosten 15)	11 337	19,41
53		Bruttoarbeitskosten je Vollzeiteinheit einschließlich Auszubildende	55 989	95,85
54		Bruttoarbeitskosten je geleistete Stunde der Beschäftigten (ohne Auszubildende)	36,48	
55		Nettoarbeitskosten je geleistete Stunde der Beschäftigten (einschl. Auszubildende)	34,97	

1) Harmonisierter Schlüssel der statistischen Ämter der Europäischen Union nach Verordnung (EG) 1737/2005.- 2) Laufend gezahltes Entgelt für die geleisteten Sachleistungen.- 3) Zahlungen, die im Allgemeinen nicht laufend mit jeder Lohn- und Gehaltszahlung geleistet werden.- 4) Unbare individuelle Leistungen und Zinsersparnisse.- 6) Zahlungen der Arbeitgeber an Versicherungsträger oder Bildung von Rückstellungen, um ihren Arbeitnehmern Anspruch auf Sozialleistungen der Arbeitgeber direkt an ihre Arbeitnehmer, d. h. ohne Zwischenschaltung eines Versicherungsträgers und ohne Rückstellungen zu bilden.- 9) Beiträge zur Ausgleichsabgabe nach Schwerbehindertengesetz (Teil 2 SGB IX).- 12) Arbeitskosten insg. abzüglich Bruttoverdienste (D.11). Entspricht den "indirekten Kosten".

Arbeitskosten je Vollzeitereinheit in Unternehmen mit ... Arbeitnehmern												Lfd. Nr.
davon mit ... bis ... Arbeitnehmern										50 und mehr		
10 - 49		50 - 249		250 - 499		500 - 999		1000 und mehr				
EUR	%	EUR	%	EUR	%	EUR	%	EUR	%	EUR	%	
49 920	100,00	54 564	100,00	60 028	100,00	61 306	100,00	67 043	100,00	61 000	100,00	1
49 859	99,88	54 535	99,95	60 012	99,97	61 293	99,98	66 891	99,77	60 927	99,88	2
(61)	(0,12)	(29)	/	/	/	/	/	152	0,23	73	0,12	3
49 714	99,59	54 255	99,43	59 674	99,41	60 908	99,35	66 641	99,40	60 638	99,41	4
40 204	80,54	43 738	80,16	47 637	79,36	48 576	79,24	51 723	77,15	47 977	78,65	5
39 680	79,49	43 187	79,15	47 132	78,52	48 045	78,37	51 175	76,33	47 436	77,76	6
31 203	62,51	33 170	60,79	35 106	58,48	35 711	58,25	37 676	56,20	35 501	58,20	7
2 848	5,71	3 785	6,94	(5 142)	8,57	(5 402)	8,81	6 003	8,95	5 035	8,25	8
(1 298)	(2,60)	(1 621)	(2,97)	(2 119)	(3,53)	/	(3,70)	2 126	3,17	1 966	3,22	9
(61)	(0,12)	(75)	(0,14)	96	0,16	98	0,16	87	0,13	85	0,14	10
4 885	9,79	5 361	9,83	5 932	9,88	6 048	9,87	6 558	9,78	5 990	9,82	11
3 703	7,42	4 073	7,47	4 517	7,52	4 577	7,47	5 011	7,48	4 562	7,48	12
1 144	2,29	1 227	2,25	1 320	2,20	1 334	2,18	1 417	2,11	1 327	2,18	13
(38)	(0,08)	(61)	(0,11)	/	(0,16)	/	/	129	0,19	101	0,17	14
(682)	(1,37)	796	1,46	(855)	(1,42)	(786)	1,28	851	1,27	825	1,35	15
637	1,28	693	1,27	691	1,15	(661)	(1,08)	615	0,92	659	1,08	16
523	1,05	550	1,01	506	(0,84)	(532)	(0,87)	548	0,82	541	0,89	17
9 511	19,05	10 517	19,28	12 037	20,05	12 331	20,11	14 918	22,25	12 662	20,76	18
7 808	15,64	8 538	15,65	9 539	15,89	9 803	15,99	11 653	17,38	10 042	16,46	19
7 449	14,92	7 958	14,58	8 451	14,08	8 557	13,96	8 994	13,41	8 503	13,94	20
3 476	6,96	3 741	6,86	4 057	6,76	4 103	6,69	4 329	6,46	4 058	6,65	21
/	/	/	/	(28)	(0,05)	/	/	55	0,08	32	0,05	22
405	0,81	448	0,82	491	0,82	495	0,81	522	0,78	489	0,80	23
3 174	6,36	3 334	6,11	3 466	5,77	3 531	5,76	3 687	5,50	3 514	5,76	24
364	0,73	410	0,75	409	0,68	402	0,66	429	0,64	416	0,68	25
24	0,05	24	0,04	27	0,05	25	0,04	26	0,04	25	0,04	26
/	/	/	/	/	/	(1)	(0,00)	0	0,00	/	/	27
(359)	(0,72)	(580)	(1,06)	/	(1,81)	(1 246)	(2,03)	2 659	3,97	1 539	2,52	28
/	/	/	/	/	/	/	/	1 913	2,85	995	1,63	29
/	/	(114)	(0,21)	(271)	(0,45)	/	/	300	0,45	232	0,38	30
/	/	/	/	/	/	/	/	155	0,23	116	0,19	31
137	0,28	(103)	(0,19)	(87)	(0,14)	(87)	(0,14)	57	0,08	81	0,13	32
/	/	/	/	/	/	/	/	90	0,13	40	0,07	33
/	/	/	/	/	/	/	/	144	0,21	76	0,12	34
1 573	3,15	1 843	3,38	2 370	3,95	2 398	3,91	3 127	4,66	2 484	4,07	35
1 350	2,70	1 506	2,76	1 742	2,90	1 859	3,03	2 104	3,14	1 814	2,97	36
1 191	2,39	1 342	2,46	1 565	2,61	1 682	2,74	1 920	2,86	1 639	2,69	37
159	0,32	164	0,30	177	0,30	177	0,29	184	0,27	175	0,29	38
-	-	-	-	-	-	-	-	148	0,22	57	0,09	39
/	/	(314)	(0,58)	/	/	/	(0,84)	821	1,22	577	0,95	40
/	/	(291)	(0,53)	/	/	/	/	676	1,01	495	0,81	41
/	/	/	/	(61)	(0,10)	/	/	145	0,22	82	0,13	42
/	/	/	/	/	/	/	/	54	0,08	36	0,06	43
130	0,26	136	0,25	128	(0,21)	(131)	(0,21)	138	0,21	135	0,22	44
134	0,27	176	0,32	(216)	(0,36)	241	0,39	264	0,39	223	0,37	45
(42)	(0,08)	(81)	(0,15)	(88)	(0,15)	/	/	87	0,13	87	0,14	46
29	0,06	53	0,10	50	0,08	50	0,08	51	0,08	51	0,08	47
258	0,52	318	0,58	420	0,70	(479)	(0,78)	537	0,80	437	0,72	48
9 716	19,46	10 826	19,84	12 391	20,64	12 729	20,76	15 320	22,85	13 024	21,35	49
8 958	17,94	9 653	17,69	10 371	17,28	10 597	17,28	11 436	17,06	10 561	17,31	50
18 717	37,49	21 394	39,21	24 923	41,52	25 595	41,75	29 367	43,80	25 500	41,80	51
9 972	19,98	10 744	19,69	11 563	19,26	11 799	19,25	12 715	18,97	11 753	19,27	52
47 624	95,40	52 010	95,32	57 753	96,21	58 863	96,02	64 700	96,50	58 554	95,99	53
31,17		33,94		37,17		38,85		41,99		38,10		54
29,75		32,40		35,78		37,38		40,44		36,57		55

stete Arbeitszeit (Bruttoverdienst abzüglich Sonderzahlungen, vermögenswirksame Leistungen, Vergütung für nicht gearbeitete Tage, n, Aktienoptionsprogramme, Belegschaftsaktien, Belegschaftseinrichtungen.- 5) Naturalleistungen, Firmenwagen, Personalrabatte, Job-Tickets alleistungen zu sichern.- 7) Arbeitgeberbeiträge zur Winterbeschäftigungs-Umlage nach Winterbeschäftigungs-Verordnung.- 8) Sozialleistungen im U2-Verfahren nach Aufwendungsausgleichsgesetz.- 10) Anwerbungskosten, vom Arbeitgeber gestellte Berufskleidung.- 11) sten" der Internationalen Arbeitsorganisation (ILO).- 13) Gesetzliche Arbeitgeberbeiträge zur Sozialversicherung, Entgeltfortzahlung, ume oder Beschäftigtenzahl.- 14) Arbeitskosten insgesamt abzüglich Entgelt für die geleistete Arbeitszeit.- 15) Gesetzliche Arbeitgeberbeiträge 1, Steuern auf die Lohnsumme oder Beschäftigtenzahl.-

Arbeitskosten je Vollzeiteinheit 2020 nach Kostenarten, Wirtschaftszweigen und Unternehmensgrößenklassen
 Deutschland
 G-I Handel, Verkehr, Gastgewerbe

Lfd. Nr.	Schlüssel 1)	Kostenart	10 und mehr	
			EUR	%
1		Bruttoarbeitskosten insgesamt	49 154	100,00
2	D	Nettoarbeitskosten (Bruttoarbeitskosten abzüglich Lohnsubventionen)	49 042	99,77
3	D.5	Lohnsubventionen (dem Arbeitgeber erstattete Lohn- und Gehaltszahlungen)	112	0,23
4	D.1	Arbeitnehmerentgelt	48 907	99,50
5	D.11	Bruttoverdienste	38 597	78,52
6	D.111	Bruttoverdienste (ohne Auszubildende)	37 955	77,22
7	D.11111	Entgelt für die geleistete Arbeitszeit 2)	29 242	59,49
8	D.11112	Sonderzahlungen insgesamt 3)	3 122	6,35
9		dar.: von persönlichen Leistungen und vom Unternehmenserfolg abhängig	1 021	2,08
10	D.1112	Leistungen zur Vermögensbildung der Arbeitnehmer	66	0,13
11	D.1113	Vergütung für nicht gearbeitete Tage	4 824	9,81
12		Urlaubsvergütung	3 678	7,48
13		Vergütung gesetzlicher Feiertage	1 077	2,19
14		Vergütung sonstiger betrieblicher oder tariflicher arbeitsfreier Tage	(69)	(0,14)
15	D.1114	Sachleistungen 4)	702	1,43
16		dar.: unbare individuelle Leistungen 5)	606	1,23
17	D.112	Bruttoverdienste der Auszubildenden	642	1,31
18	D.12	Sozialbeiträge der Arbeitgeber	10 309	20,97
19	D.121	Tatsächliche Sozialbeiträge der Arbeitgeber (ohne Auszubildende) 6)	8 048	16,37
20	D.1211	Gesetzliche Arbeitgeberbeiträge zur Sozialversicherung	7 389	15,03
21		Rentenversicherungsbeiträge	3 421	6,96
22		dar.: Aufstockungsbeiträge zur Rentenversicherung im Rahmen der Altersteilzeit	(14)	(0,03)
23		Arbeitslosenversicherungsbeiträge	403	0,82
24		Kranken- und Pflegeversicherungsbeiträge	3 117	6,34
25		Beiträge zur gesetzlichen Unfallversicherung	425	0,86
26		Umlage für das Insolvenzgeld	22	0,05
27		Sonstige gesetzliche Aufwendungen 7)	/	/
28	D.1212	Aufwendungen für die betriebliche Altersversorgung ohne Entgeltumwandlung	659	1,34
29		Aufwendungen für betriebliche Ruhegeldzusagen	381	0,78
30		Zuwendungen an Pensionskassen	105	0,21
31		Zuwendungen an Unterstützungskassen	/	/
32		Beiträge zur Direktversicherung	78	0,16
33		Beiträge an Pensionsfonds	26	0,05
34		Beiträge an den Pensions-Sicherungs-Verein VVaG	35	0,07
35	D.122	Unterstellte Sozialbeiträge der Arbeitgeber (ohne Auszubildende) 8)	2 097	4,27
36	D.1221	Entgeltfortzahlung	1 625	3,31
37		Entgeltfortzahlung im Krankheitsfall	1 475	3,00
38		Arbeitgeberzuschüsse zum Mutterschaftsgeld 9)	151	0,31
39	D.1222	Unterstellte Sozialbeiträge zur Alters- und Gesundheitsvorsorge von Beamten	85	0,17
40	D.1223	Zahlungen an aus dem Unternehmen ausscheidende Arbeitnehmer	(351)	(0,71)
41		Entlassungsentschädigungen	(320)	(0,65)
42		Aufstockungsbeträge zum Bruttoverdienst im Rahmen der Altersteilzeit	31	0,06
43	D.1224	Sonstige freiwillige Sozialleistungen der Arbeitgeber	(35)	(0,07)
44	D.123	Sozialbeiträge der Arbeitgeber für Auszubildende	164	0,33
45	D.2	Kosten für die berufliche Aus- und Weiterbildung	131	0,27
46	D.3	Sonstige Aufwendungen 10)	75	0,15
47	D.4	Steuern auf die Lohnsumme oder Beschäftigtenzahl 11)	40	0,08
		Nachrichtlich:		
48		Aufwendungen der Arbeitnehmer für betriebliche Altersversorgung	277	0,56
49		Lohnnebenkosten 12)	10 556	21,48
50		dar.: gesetzliche Lohnnebenkosten 13)	9 304	18,93
51		Personalnebenkosten insgesamt 14)	19 912	40,51
52		dar.: gesetzliche Personalnebenkosten 15)	10 216	20,78
53		Bruttoarbeitskosten je Vollzeiteinheit einschließlich Auszubildende	46 560	94,72
54		Bruttoarbeitskosten je geleistete Stunde der Beschäftigten (ohne Auszubildende)	31,07	
55		Nettoarbeitskosten je geleistete Stunde der Beschäftigten (einschl. Auszubildende)	29,43	

1) Harmonisierter Schlüssel der statistischen Ämter der Europäischen Union nach Verordnung (EG) 1737/2005.- 2) Laufend gezahltes Entgelt für die geleisteten Sachleistungen.- 3) Zahlungen, die im Allgemeinen nicht laufend mit jeder Lohn- und Gehaltszahlung geleistet werden.- 4) Unbare individuelle Leistungen und Zinsersparnisse.- 6) Zahlungen der Arbeitgeber an Versicherungsträger oder Bildung von Rückstellungen, um ihren Arbeitnehmern Anspruch auf Sozialleistungen der Arbeitgeber direkt an ihre Arbeitnehmer, d. h. ohne Zwischenschaltung eines Versicherungsträgers und ohne Rückstellungen zu bilden.- 9) Beiträge zur Ausgleichsabgabe nach Schwerbehindertengesetz (Teil 2 SGB IX).- 12) Arbeitskosten insg. abzüglich Bruttoverdienste (D.11). Entspricht den "indirekten Kosten".

Arbeitskosten je Vollzeiteinheit in Unternehmen mit ... Arbeitnehmern												Lfd. Nr.
davon mit ... bis ... Arbeitnehmern										50 und mehr		
10 - 49		50 - 249		250 - 499		500 - 999		1000 und mehr				
EUR	%	EUR	%	EUR	%	EUR	%	EUR	%	EUR	%	
42 463	100,00	46 545	100,00	51 069	100,00	52 072	100,00	55 945	100,00	51 514	100,00	1
42 401	99,85	46 514	99,93	51 054	99,97	52 054	99,96	55 665	99,50	51 385	99,75	2
/	/	/	/	/	/	/	/	281	0,50	129	0,25	3
42 319	99,66	46 309	99,49	50 797	99,47	51 729	99,34	55 631	99,44	51 231	99,45	4
33 854	79,73	37 034	79,56	40 078	78,48	41 009	78,76	43 033	76,92	40 271	78,17	5
33 308	78,44	36 354	78,10	39 427	77,20	40 398	77,58	42 337	75,68	39 595	76,86	6
26 587	62,61	28 382	60,98	30 080	58,90	30 555	58,68	31 717	56,69	30 178	58,58	7
(1 978)	(4,66)	(2 629)	5,65	(3 347)	(6,55)	(3 790)	(7,28)	4 315	7,71	3 526	6,84	8
/	/	/	/	/	/	/	/	1 074	1,92	(1 100)	2,13	9
(60)	(0,14)	70	0,15	(77)	(0,15)	(70)	(0,13)	62	0,11	67	0,13	10
4 073	9,59	4 540	9,75	5 078	9,94	5 221	10,03	5 549	9,92	5 089	9,88	11
3 084	7,26	3 460	7,43	3 872	7,58	3 936	7,56	4 263	7,62	3 888	7,55	12
965	2,27	1 043	2,24	1 128	2,21	1 129	2,17	1 174	2,10	1 116	2,17	13
/	/	(37)	(0,08)	/	/	/	/	113	0,20	(85)	(0,17)	14
(609)	(1,43)	(733)	(1,57)	/	(1,65)	(762)	(1,46)	694	1,24	734	1,43	15
(552)	1,30	649	1,39	(729)	(1,43)	(656)	(1,26)	562	1,01	624	1,21	16
546	1,29	680	1,46	(651)	(1,28)	(612)	(1,17)	696	1,24	676	1,31	17
8 465	19,93	9 275	19,93	10 719	20,99	10 719	20,58	12 598	22,52	10 960	21,28	18
6 908	16,27	7 456	16,02	8 352	16,35	8 205	15,76	9 429	16,85	8 450	16,40	19
6 689	15,75	7 136	15,33	7 593	14,87	7 642	14,68	8 093	14,47	7 636	14,82	20
3 057	7,20	3 285	7,06	3 560	6,97	3 558	6,83	3 780	6,76	3 550	6,89	21
/	/	/	/	/	/	/	/	33	0,06	(17)	(0,03)	22
347	0,82	387	0,83	429	0,84	430	0,83	450	0,80	423	0,82	23
2 869	6,76	3 014	6,48	3 137	6,14	3 195	6,13	3 398	6,07	3 205	6,22	24
393	0,93	428	0,92	440	0,86	436	0,84	441	0,79	436	0,85	25
(22)	(0,05)	22	0,05	(27)	(0,05)	21	0,04	23	0,04	23	0,04	26
/	/	/	/	/	/	1	(0,00)	0	0,00	/	/	27
/	/	/	/	/	/	/	/	1 336	2,39	814	1,58	28
/	/	/	/	/	/	/	/	911	1,63	499	0,97	29
/	/	/	/	/	/	/	/	195	0,35	131	0,25	30
/	/	/	/	/	/	/	/	37	0,07	/	/	31
(120)	(0,28)	(87)	(0,19)	/	(0,14)	/	/	37	0,07	63	0,12	32
/	/	/	/	/	/	/	/	74	0,13	34	0,07	33
/	/	/	/	/	/	/	/	82	0,15	45	0,09	34
1 418	3,34	1 647	3,54	(2 198)	(4,30)	(2 357)	4,53	2 989	5,34	2 337	4,54	35
1 237	2,91	1 409	3,03	1 628	3,19	1 858	3,57	2 095	3,75	1 762	3,42	36
1 094	2,58	1 265	2,72	1 473	2,88	1 702	3,27	1 935	3,46	1 609	3,12	37
(143)	(0,34)	144	0,31	155	0,30	156	0,30	160	0,29	153	0,30	38
-	-	-	-	-	-	-	-	283	0,51	115	0,22	39
/	/	/	/	/	/	/	/	547	0,98	(419)	(0,81)	40
/	/	/	/	/	/	/	/	465	0,83	(377)	(0,73)	41
/	/	/	/	/	/	/	/	82	0,15	42	0,08	42
/	/	/	/	/	/	/	/	63	0,11	40	0,08	43
138	0,33	172	0,37	(169)	(0,33)	(158)	(0,30)	180	0,32	173	0,34	44
(82)	(0,19)	117	0,25	(145)	(0,28)	/	(0,33)	172	0,31	149	0,29	45
/	/	(75)	(0,16)	/	/	/	/	93	0,17	89	0,17	46
24	0,06	44	0,09	45	0,09	45	0,09	49	0,09	46	0,09	47
208	0,49	251	0,54	(299)	(0,59)	/	/	319	0,57	301	0,58	48
8 609	20,27	9 512	20,44	10 991	21,52	11 063	21,24	12 912	23,08	11 243	21,83	49
8 088	19,05	8 761	18,82	9 435	18,48	9 702	18,63	10 700	19,13	9 733	18,89	50
15 876	37,39	18 163	39,02	20 989	41,10	21 517	41,32	24 228	43,31	21 336	41,42	51
8 915	20,99	9 633	20,70	10 394	20,35	10 674	20,50	11 694	20,90	10 675	20,72	52
40 335	94,99	43 677	93,84	48 375	94,72	49 291	94,66	53 320	95,31	48 747	94,63	53
26,98		29,16		32,26		34,24		35,17		32,51		54
25,64		27,44		30,58		32,54		33,37		30,75		55

stete Arbeitszeit (Bruttoverdienst abzüglich Sonderzahlungen, vermögenswirksame Leistungen, Vergütung für nicht gearbeitete Tage, n, Aktienoptionsprogramme, Belegschaftsaktien, Belegschaftseinrichtungen.- 5) Naturleistungen, Firmenwagen, Personalrabatte, Job-Tickets alleistungen zu sichern.- 7) Arbeitgeberbeiträge zur Winterbeschäftigungs-Umlage nach Winterbeschäftigungs-Verordnung.- 8) Sozialleistungen im U2-Verfahren nach Aufwendungsausgleichsgesetz.- 10) Anwerbungskosten, vom Arbeitgeber gestellte Berufskleidung.- 11) sten" der Internationalen Arbeitsorganisation (ILO).- 13) Gesetzliche Arbeitgeberbeiträge zur Sozialversicherung, Entgeltfortzahlung, ume oder Beschäftigtenzahl.- 14) Arbeitskosten insgesamt abzüglich Entgelt für die geleistete Arbeitszeit.- 15) Gesetzliche Arbeitgeberbeiträge 1, Steuern auf die Lohnsumme oder Beschäftigtenzahl.-

Arbeitskosten je Vollzeiteinheit 2020 nach Kostenarten, Wirtschaftszweigen und Unternehmensgrößenklassen
 Deutschland
 G Handel; Instandhaltung und Reparatur von Kraftfahrzeugen

Lfd. Nr.	Schlüssel 1)	Kostenart	10 und mehr	
			EUR	%
1		Bruttoarbeitskosten insgesamt	52 788	100,00
2	D	Nettoarbeitskosten (Bruttoarbeitskosten abzüglich Lohnsubventionen)	52 752	99,93
3	D.5	Lohnsubventionen (dem Arbeitgeber erstattete Lohn- und Gehaltszahlungen)	(36)	(0,07)
4	D.1	Arbeitnehmerentgelt	52 521	99,49
5	D.11	Bruttoverdienste	41 900	79,37
6	D.111	Bruttoverdienste (ohne Auszubildende)	41 108	77,87
7	D.11111	Entgelt für die geleistete Arbeitszeit 2)	31 120	58,95
8	D.11112	Sonderzahlungen insgesamt 3)	3 853	7,30
9		dar.: von persönlichen Leistungen und vom Unternehmenserfolg abhängig	(1 378)	(2,61)
10	D.1112	Leistungen zur Vermögensbildung der Arbeitnehmer	81	0,15
11	D.1113	Vergütung für nicht gearbeitete Tage	5 144	9,74
12		Urlaubsvergütung	3 940	7,46
13		Vergütung gesetzlicher Feiertage	1 145	2,17
14		Vergütung sonstiger betrieblicher oder tariflicher arbeitsfreier Tage	(59)	(0,11)
15	D.1114	Sachleistungen 4)	909	1,72
16		dar.: unbare individuelle Leistungen 5)	780	1,48
17	D.112	Bruttoverdienste der Auszubildenden	792	1,50
18	D.12	Sozialbeiträge der Arbeitgeber	10 621	20,12
19	D.121	Tatsächliche Sozialbeiträge der Arbeitgeber (ohne Auszubildende) 6)	8 371	15,86
20	D.1211	Gesetzliche Arbeitgeberbeiträge zur Sozialversicherung	7 769	14,72
21		Rentenversicherungsbeiträge	3 649	6,91
22		dar.: Aufstockungsbeiträge zur Rentenversicherung im Rahmen der Altersteilzeit	/	/
23		Arbeitslosenversicherungsbeiträge	436	0,83
24		Kranken- und Pflegeversicherungsbeiträge	3 290	6,23
25		Beiträge zur gesetzlichen Unfallversicherung	369	0,70
26		Umlage für das Insolvenzgeld	25	0,05
27		Sonstige gesetzliche Aufwendungen 7)	/	/
28	D.1212	Aufwendungen für die betriebliche Altersversorgung ohne Entgeltumwandlung	(602)	1,14
29		Aufwendungen für betriebliche Ruhegeldzusagen	(366)	(0,69)
30		Zuwendungen an Pensionskassen	(60)	(0,11)
31		Zuwendungen an Unterstützungskassen	/	/
32		Beiträge zur Direktversicherung	(100)	0,19
33		Beiträge an Pensionsfonds	/	/
34		Beiträge an den Pensions-Sicherungs-Verein VVaG	(30)	(0,06)
35	D.122	Unterstellte Sozialbeiträge der Arbeitgeber (ohne Auszubildende) 8)	2 046	3,88
36	D.1221	Entgeltfortzahlung	1 592	3,01
37		Entgeltfortzahlung im Krankheitsfall	1 428	2,71
38		Arbeitgeberzuschüsse zum Mutterschaftsgeld 9)	163	0,31
39	D.1222	Unterstellte Sozialbeiträge zur Alters- und Gesundheitsvorsorge von Beamten	-	-
40	D.1223	Zahlungen an aus dem Unternehmen ausscheidende Arbeitnehmer	(431)	(0,82)
41		Entlassungsentschädigungen	(406)	(0,77)
42		Aufstockungsbeträge zum Bruttoverdienst im Rahmen der Altersteilzeit	(25)	(0,05)
43	D.1224	Sonstige freiwillige Sozialleistungen der Arbeitgeber	/	/
44	D.123	Sozialbeiträge der Arbeitgeber für Auszubildende	204	0,39
45	D.2	Kosten für die berufliche Aus- und Weiterbildung	146	0,28
46	D.3	Sonstige Aufwendungen 10)	(81)	(0,15)
47	D.4	Steuern auf die Lohnsumme oder Beschäftigtenzahl 11)	40	0,08
48		Nachrichtlich: Aufwendungen der Arbeitnehmer für betriebliche Altersversorgung	322	0,61
49		Lohnnebenkosten 12)	10 888	20,63
50		dar.: gesetzliche Lohnnebenkosten 13)	9 605	18,19
51		Personalnebenkosten insgesamt 14)	21 667	41,05
52		dar.: gesetzliche Personalnebenkosten 15)	10 546	19,98
53		Bruttoarbeitskosten je Vollzeiteinheit einschließlich Auszubildende	49 486	93,75
54		Bruttoarbeitskosten je geleistete Stunde der Beschäftigten (ohne Auszubildende)	32,92	
55		Nettoarbeitskosten je geleistete Stunde der Beschäftigten (einschl. Auszubildende)	30,89	

1) Harmonisierter Schlüssel der statistischen Ämter der Europäischen Union nach Verordnung (EG) 1737/2005.- 2) Laufend gezahltes Entgelt für die geleisteten Sachleistungen).- 3) Zahlungen, die im Allgemeinen nicht laufend mit jeder Lohn- und Gehaltszahlung geleistet werden.- 4) Unbare individuelle Leistungen und Zinsersparnisse.- 6) Zahlungen der Arbeitgeber an Versicherungsträger oder Bildung von Rückstellungen, um ihren Arbeitnehmern Anspruch auf Sozialleistungen der Arbeitgeber direkt an ihre Arbeitnehmer, d. h. ohne Zwischenschaltung eines Versicherungsträgers und ohne Rückstellungen zu bilden.- 9) Beiträge zur Ausgleichsabgabe nach Schwerbehindertengesetz (Teil 2 SGB IX).- 12) Arbeitskosten insg. abzüglich Bruttoverdienste (D.11). Entspricht den "indirekten Kosten".

Arbeitskosten je Vollzeitereinheit in Unternehmen mit ... Arbeitnehmern												Lfd. Nr.
davon mit ... bis ... Arbeitnehmern										50 und mehr		
10 - 49		50 - 249		250 - 499		500 - 999		1000 und mehr				
EUR	%	EUR	%	EUR	%	EUR	%	EUR	%	EUR	%	
47 695	100,00	52 237	100,00	57 588	100,00	56 387	100,00	55 453	100,00	54 643	100,00	1
47 632	99,87	52 207	99,94	57 573	99,97	56 373	99,98	55 422	99,94	54 616	99,95	2
/	/	/	/	/	/	/	/	(31)	(0,06)	(27)	(0,05)	3
47 521	99,64	51 967	99,48	57 283	99,47	56 035	99,38	55 138	99,43	54 341	99,45	4
38 193	80,08	41 817	80,05	45 445	78,91	44 957	79,73	43 398	78,26	43 250	79,15	5
37 518	78,66	40 999	78,49	44 632	77,50	44 217	78,42	42 514	76,67	42 415	77,62	6
29 269	61,37	31 263	59,85	33 140	57,55	32 895	58,34	31 541	56,88	31 795	58,19	7
(2 758)	(5,78)	(3 504)	(6,71)	/	(7,81)	/	(8,36)	4 750	8,57	4 252	7,78	8
/	/	/	/	/	/	/	/	1 114	2,01	(1 442)	(2,64)	9
/	/	(86)	(0,17)	(100)	(0,17)	/	/	70	0,13	82	0,15	10
4 598	9,64	5 136	9,83	5 702	9,90	5 536	9,82	5 365	9,67	5 343	9,78	11
3 502	7,34	3 939	7,54	4 357	7,57	4 254	7,54	4 122	7,43	4 099	7,50	12
1 067	2,24	1 155	2,21	1 253	2,18	1 204	2,14	1 157	2,09	1 174	2,15	13
/	/	/	/	/	/	/	/	86	0,16	(69)	(0,13)	14
/	/	(1 009)	(1,93)	/	/	(986)	(1,75)	788	1,42	945	1,73	15
(723)	(1,52)	881	1,69	(1 028)	(1,79)	(857)	(1,52)	633	1,14	801	1,47	16
(675)	(1,42)	818	1,57	(813)	/	(740)	/	884	1,59	835	1,53	17
9 328	19,56	10 150	19,43	11 838	20,56	11 078	19,65	11 740	21,17	11 091	20,30	18
7 503	15,73	8 098	15,50	9 143	15,88	8 552	15,17	9 131	16,47	8 687	15,90	19
7 242	15,18	7 727	14,79	8 166	14,18	8 007	14,20	8 102	14,61	7 961	14,57	20
3 377	7,08	3 623	6,94	3 884	6,74	3 765	6,68	3 818	6,88	3 748	6,86	21
/	/	/	/	/	/	/	/	23	0,04	/	/	22
393	0,82	433	0,83	472	0,82	461	0,82	459	0,83	451	0,83	23
3 134	6,57	3 272	6,26	3 353	5,82	3 353	5,95	3 414	6,16	3 347	6,12	24
314	0,66	375	0,72	424	0,74	(403)	(0,71)	388	0,70	389	0,71	25
(24)	(0,05)	(24)	(0,05)	/	/	22	0,04	24	0,04	25	0,05	26
/	/	/	/	-	-	2	(0,00)	0	0,00	/	/	27
/	/	/	/	/	/	/	/	1 029	1,86	(726)	1,33	28
/	/	/	/	/	/	/	/	781	1,41	(481)	(0,88)	29
/	/	/	/	/	/	/	/	104	0,19	(70)	(0,13)	30
/	/	/	/	/	/	/	/	25	0,05	/	/	31
(153)	(0,32)	(114)	(0,22)	/	/	/	/	42	0,08	(80)	(0,15)	32
/	/	/	/	/	/	/	/	17	0,03	/	/	33
/	/	/	/	/	/	/	/	61	0,11	(37)	(0,07)	34
(1 653)	3,47	1 846	3,53	(2 482)	(4,31)	(2 335)	(4,14)	2 378	4,29	2 190	4,01	35
1 400	2,93	1 527	2,92	1 663	2,89	(1 758)	3,12	1 761	3,18	1 661	3,04	36
1 236	2,59	1 368	2,62	1 492	2,59	(1 594)	(2,83)	1 598	2,88	1 499	2,74	37
/	/	159	0,30	171	0,30	164	0,29	163	0,29	163	0,30	38
-	-	-	-	-	-	-	-	-	-	-	-	39
/	/	/	/	/	/	/	/	594	1,07	(506)	(0,93)	40
/	/	/	/	/	/	/	/	533	0,96	(472)	(0,86)	41
/	/	/	/	/	/	/	/	61	0,11	(34)	(0,06)	42
/	/	/	/	/	/	/	/	23	0,04	/	/	43
(173)	(0,36)	207	0,40	(213)	/	(190)	(0,34)	231	0,42	215	0,39	44
(102)	(0,21)	(136)	(0,26)	/	/	/	/	177	0,32	162	0,30	45
/	/	/	/	/	/	/	/	89	0,16	(94)	(0,17)	46
24	0,05	43	0,08	45	0,08	44	0,08	49	0,09	46	0,08	47
(283)	(0,59)	(330)	(0,63)	/	(0,68)	/	/	271	0,49	(336)	(0,61)	48
9 502	19,92	10 420	19,95	12 143	21,09	11 430	20,27	12 055	21,74	11 393	20,85	49
8 839	18,53	9 504	18,19	10 087	17,52	9 999	17,73	10 143	18,29	9 883	18,09	50
18 426	38,63	20 974	40,15	(24 448)	42,45	23 492	41,66	23 912	43,12	22 848	41,81	51
9 733	20,41	10 452	20,01	11 127	19,32	11 013	19,53	11 069	19,96	10 842	19,84	52
44 886	94,11	48 582	93,00	53 935	93,66	52 729	93,51	52 244	94,21	51 153	93,61	53
29,66		32,13		36,13		36,68		34,68		34,12		54
27,91		29,93		33,81		34,54		32,65		31,97		55

stete Arbeitszeit (Bruttoverdienst abzüglich Sonderzahlungen, vermögenswirksame Leistungen, Vergütung für nicht gearbeitete Tage, n, Aktienoptionsprogramme, Belegschaftsaktien, Belegschaftseinrichtungen.- 5) Naturalleistungen, Firmenwagen, Personalrabatte, Job-Tickets alleistungen zu sichern.- 7) Arbeitgeberbeiträge zur Winterbeschäftigungs-Umlage nach Winterbeschäftigungs-Verordnung.- 8) Sozialleistungen im U2-Verfahren nach Aufwendungsausgleichsgesetz.- 10) Anwerbungskosten, vom Arbeitgeber gestellte Berufskleidung.- 11) sten" der Internationalen Arbeitsorganisation (ILO).- 13) Gesetzliche Arbeitgeberbeiträge zur Sozialversicherung, Entgeltfortzahlung, ume oder Beschäftigtenzahl.- 14) Arbeitskosten insgesamt abzüglich Entgelt für die geleistete Arbeitszeit.- 15) Gesetzliche Arbeitgeberbeiträge 1, Steuern auf die Lohnsumme oder Beschäftigtenzahl.-

Arbeitskosten je Vollzeiteinheit 2020 nach Kostenarten, Wirtschaftszweigen und Unternehmensgrößenklassen
 Deutschland
 45 Handel mit Kraftfahrzeugen; Instandhaltung und Reparatur von Kraftfahrzeugen

Lfd. Nr.	Schlüssel 1)	Kostenart	10 und mehr	
			EUR	%
1		Bruttoarbeitskosten insgesamt	55 791	100,00
2	D	Nettoarbeitskosten (Bruttoarbeitskosten abzüglich Lohnsubventionen)	55 748	99,92
3	D.5	Lohnsubventionen (dem Arbeitgeber erstattete Lohn- und Gehaltszahlungen)	/	/
4	D.1	Arbeitnehmerentgelt	55 358	99,22
5	D.11	Bruttoverdienste	43 887	78,66
6	D.111	Bruttoverdienste (ohne Auszubildende)	42 432	76,06
7	D.11111	Entgelt für die geleistete Arbeitszeit 2)	32 381	58,04
8	D.11112	Sonderzahlungen insgesamt 3)	3 795	6,80
9		dar.: von persönlichen Leistungen und vom Unternehmenserfolg abhängig	(1 257)	(2,25)
10	D.1112	Leistungen zur Vermögensbildung der Arbeitnehmer	109	0,20
11	D.1113	Vergütung für nicht gearbeitete Tage	5 414	9,70
12		Urlaubsvergütung	4 116	7,38
13		Vergütung gesetzlicher Feiertage	1 231	2,21
14		Vergütung sonstiger betrieblicher oder tariflicher arbeitsfreier Tage	(66)	(0,12)
15	D.1114	Sachleistungen 4)	732	1,31
16		dar.: unbare individuelle Leistungen 5)	702	1,26
17	D.112	Bruttoverdienste der Auszubildenden	1 455	2,61
18	D.12	Sozialbeiträge der Arbeitgeber	11 471	20,56
19	D.121	Tatsächliche Sozialbeiträge der Arbeitgeber (ohne Auszubildende) 6)	9 071	16,26
20	D.1211	Gesetzliche Arbeitgeberbeiträge zur Sozialversicherung	8 306	14,89
21		Rentenversicherungsbeiträge	3 865	6,93
22		dar.: Aufstockungsbeiträge zur Rentenversicherung im Rahmen der Altersteilzeit	/	/
23		Arbeitslosenversicherungsbeiträge	464	0,83
24		Kranken- und Pflegeversicherungsbeiträge	3 481	6,24
25		Beiträge zur gesetzlichen Unfallversicherung	469	0,84
26		Umlage für das Insolvenzgeld	(28)	(0,05)
27		Sonstige gesetzliche Aufwendungen 7)	0	0,00
28	D.1212	Aufwendungen für die betriebliche Altersversorgung ohne Entgeltumwandlung	/	/
29		Aufwendungen für betriebliche Ruhegeldzusagen	/	/
30		Zuwendungen an Pensionskassen	/	/
31		Zuwendungen an Unterstützungskassen	/	/
32		Beiträge zur Direktversicherung	(107)	(0,19)
33		Beiträge an Pensionsfonds	/	/
34		Beiträge an den Pensions-Sicherungs-Verein VVaG	35	0,06
35	D.122	Unterstellte Sozialbeiträge der Arbeitgeber (ohne Auszubildende) 8)	2 027	3,63
36	D.1221	Entgeltfortzahlung	1 752	3,14
37		Entgeltfortzahlung im Krankheitsfall	1 584	2,84
38		Arbeitgeberzuschüsse zum Mutterschaftsgeld 9)	167	0,30
39	D.1222	Unterstellte Sozialbeiträge zur Alters- und Gesundheitsvorsorge von Beamten	-	-
40	D.1223	Zahlungen an aus dem Unternehmen ausscheidende Arbeitnehmer	/	/
41		Entlassungsentschädigungen	/	/
42		Aufstockungsbeträge zum Bruttoverdienst im Rahmen der Altersteilzeit	(68)	(0,12)
43	D.1224	Sonstige freiwillige Sozialleistungen der Arbeitgeber	/	/
44	D.123	Sozialbeiträge der Arbeitgeber für Auszubildende	373	0,67
45	D.2	Kosten für die berufliche Aus- und Weiterbildung	310	0,56
46	D.3	Sonstige Aufwendungen 10)	(90)	(0,16)
47	D.4	Steuern auf die Lohnsumme oder Beschäftigtenzahl 11)	33	0,06
		Nachrichtlich:		
48		Aufwendungen der Arbeitnehmer für betriebliche Altersversorgung	402	0,72
49		Lohnnebenkosten 12)	11 904	21,34
50		dar.: gesetzliche Lohnnebenkosten 13)	10 464	18,76
51		Personalnebenkosten insgesamt 14)	23 409	41,96
52		dar.: gesetzliche Personalnebenkosten 15)	11 322	20,29
53		Bruttoarbeitskosten je Vollzeiteinheit einschließlich Auszubildende	49 173	88,14
54		Bruttoarbeitskosten je geleistete Stunde der Beschäftigten (ohne Auszubildende)	34,89	
55		Nettoarbeitskosten je geleistete Stunde der Beschäftigten (einschl. Auszubildende)	30,79	

1) Harmonisierter Schlüssel der statistischen Ämter der Europäischen Union nach Verordnung (EG) 1737/2005.- 2) Laufend gezahltes Entgelt für die geleisteten Sachleistungen).- 3) Zahlungen, die im Allgemeinen nicht laufend mit jeder Lohn- und Gehaltszahlung geleistet werden.- 4) Unbare individuelle Leistungen und Zinsersparnisse.- 6) Zahlungen der Arbeitgeber an Versicherungsträger oder Bildung von Rückstellungen, um ihren Arbeitnehmern Anspruch auf Sozialleistungen der Arbeitgeber direkt an ihre Arbeitnehmer, d. h. ohne Zwischenschaltung eines Versicherungsträgers und ohne Rückstellungen zu bilden.- 9) Beiträge zur Ausgleichsabgabe nach Schwerbehindertengesetz (Teil 2 SGB IX).- 12) Arbeitskosten insg. abzüglich Bruttoverdienste (D.11). Entspricht den "indirekten Kosten".

Arbeitskosten je Vollzeiteinheit in Unternehmen mit ... Arbeitnehmern												Lfd. Nr.
davon mit ... bis ... Arbeitnehmern										50 und mehr		
10 - 49		50 - 249		250 - 499		500 - 999		1000 und mehr				
EUR	%	EUR	%	EUR	%	EUR	%	EUR	%	EUR	%	
47 395	100,00	53 386	100,00	63 657	100,00	58 217	100,00	69 241	100,00	60 149	100,00	1
47 311	99,82	53 354	99,94	63 640	99,97	58 207	99,98	69 232	99,99	60 128	99,97	2
/	/	/	/	/	/	/	/	(9)	0,01	/	/	3
47 020	99,21	52 940	99,16	63 160	99,22	57 844	99,36	68 743	99,28	59 686	99,23	4
37 505	79,13	42 237	79,12	49 861	78,33	46 113	79,21	53 700	77,56	47 199	78,47	5
35 996	75,95	40 647	76,14	48 288	75,86	44 761	76,89	52 602	75,97	45 772	76,10	6
28 828	60,83	31 140	58,33	36 560	57,43	32 684	56,14	38 122	55,06	34 226	56,90	7
(2 124)	(4,48)	(3 502)	(6,56)	(4 211)	(6,62)	(5 006)	(8,60)	6 682	9,65	4 663	7,75	8
/	/	/	/	/	/	/	/	(1 421)	(2,05)	(1 401)	(2,33)	9
(91)	(0,19)	(100)	(0,19)	/	/	(128)	(0,22)	(134)	0,19	119	0,20	10
4 488	9,47	5 145	9,64	6 324	9,94	5 669	9,74	6 876	9,93	5 894	9,80	11
3 415	7,21	3 955	7,41	4 844	7,61	4 345	7,46	5 122	7,40	4 480	7,45	12
1 054	2,22	1 162	2,18	1 413	2,22	1 248	2,14	1 546	2,23	1 323	2,20	13
/	/	/	/	/	/	/	/	208	(0,30)	(90)	(0,15)	14
/	/	(760)	(1,42)	(1 056)	(1,66)	/	/	(787)	(1,14)	871	1,45	15
/	/	(740)	(1,39)	/	/	(1,60)	/	(709)	(1,02)	832	1,38	16
1 509	3,18	1 590	2,98	(1 573)	/	(1 351)	(2,32)	1 098	1,59	1 427	2,37	17
9 515	20,08	10 703	20,05	(13 299)	20,89	11 731	20,15	15 043	21,73	12 487	20,76	18
7 513	15,85	8 457	15,84	(10 681)	(16,78)	8 999	15,46	11 912	17,20	9 879	16,42	19
7 239	15,27	8 204	15,37	9 301	14,61	8 816	15,14	9 628	13,91	8 860	14,73	20
3 294	6,95	3 793	7,11	4 322	6,79	4 115	7,07	4 655	6,72	4 161	6,92	21
/	/	/	/	/	/	/	(0,02)	(132)	0,19	/	/	22
388	0,82	454	0,85	525	0,83	495	0,85	569	0,82	503	0,84	23
3 127	6,60	3 439	6,44	3 810	5,99	3 695	6,35	3 915	5,65	3 664	6,09	24
408	0,86	494	0,92	590	0,93	485	0,83	461	0,67	501	0,83	25
(22)	(0,05)	25	0,05	/	/	26	0,04	28	0,04	/	/	26
-	-	-	-	-	-	(0)	(0,00)	-	-	0	0,00	27
/	/	/	/	/	/	/	/	2 284	3,30	/	/	28
/	/	/	/	/	/	/	/	2 053	2,96	/	/	29
/	/	/	/	/	/	/	/	10	0,01	/	/	30
/	/	/	/	/	/	/	/	16	0,02	/	/	31
/	/	/	/	/	/	(101)	/	/	/	(81)	(0,13)	32
/	/	/	/	/	/	/	/	(18)	0,03	(6)	(0,01)	33
/	/	/	/	/	/	/	/	156	0,22	51	0,09	34
(1 609)	(3,39)	1 848	3,46	(2 207)	3,47	(2 364)	(4,06)	2 856	4,12	2 244	3,73	35
1 452	3,06	1 712	3,21	(1 969)	3,09	1 940	3,33	2 166	3,13	1 907	3,17	36
1 303	2,75	1 543	2,89	(1 785)	(2,80)	1 765	3,03	1 979	2,86	1 730	2,88	37
149	0,31	169	0,32	184	0,29	176	0,30	187	0,27	177	0,29	38
-	-	-	-	-	-	-	-	-	-	-	-	39
/	/	/	/	/	/	/	/	(667)	(0,96)	(322)	(0,53)	40
/	/	/	/	/	/	/	/	/	/	/	/	41
/	/	/	/	/	/	(32)	(0,05)	(317)	0,46	(102)	(0,17)	42
/	/	/	/	/	/	/	/	(23)	(0,03)	/	/	43
393	0,83	398	0,75	(411)	/	(368)	(0,63)	274	0,40	363	0,60	44
(260)	(0,55)	(309)	(0,58)	/	/	/	/	(396)	0,57	336	0,56	45
/	/	(93)	(0,17)	/	/	/	/	(73)	(0,10)	(87)	(0,15)	46
(19)	(0,04)	44	0,08	44	0,07	44	0,08	30	0,04	40	0,07	47
(295)	(0,62)	(353)	0,66	/	/	(453)	(0,78)	557	0,80	457	0,76	48
9 890	20,87	11 149	20,88	(13 797)	21,67	12 104	20,79	15 541	22,44	12 950	21,53	49
9 104	19,21	10 357	19,40	11 724	18,42	11 169	19,19	12 099	17,47	11 171	18,57	50
18 567	39,17	22 246	41,67	27 097	42,57	25 533	43,86	31 120	44,94	25 923	43,10	51
9 765	20,60	11 121	20,83	12 726	19,99	12 048	20,70	13 371	19,31	12 131	20,17	52
41 339	87,22	46 233	86,60	55 517	87,21	51 914	89,17	64 287	92,84	53 305	88,62	53
28,81		33,36		39,28		37,68		45,67		38,19		54
25,18		28,99		34,33		33,70		42,32		33,87		55

stete Arbeitszeit (Bruttoverdienst abzüglich Sonderzahlungen, vermögenswirksame Leistungen, Vergütung für nicht gearbeitete Tage, n, Aktienoptionsprogramme, Belegschaftsaktien, Belegschaftseinrichtungen.- 5) Naturalleistungen, Firmenwagen, Personalrabatte, Job-Tickets alleistungen zu sichern.- 7) Arbeitgeberbeiträge zur Winterbeschäftigungs-Umlage nach Winterbeschäftigungs-Verordnung.- 8) Sozialleistungen im U2-Verfahren nach Aufwendungsausgleichsgesetz.- 10) Anwerbungskosten, vom Arbeitgeber gestellte Berufskleidung.- 11) sten" der Internationalen Arbeitsorganisation (ILO).- 13) Gesetzliche Arbeitgeberbeiträge zur Sozialversicherung, Entgeltfortzahlung, ume oder Beschäftigtenzahl.- 14) Arbeitskosten insgesamt abzüglich Entgelt für die geleistete Arbeitszeit.- 15) Gesetzliche Arbeitgeberbeiträge r, Steuern auf die Lohnsumme oder Beschäftigtenzahl.-

Arbeitskosten je Vollzeiteinheit 2020 nach Kostenarten, Wirtschaftszweigen und Unternehmensgrößenklassen
 Deutschland
 46 Großhandel (ohne Handel mit Kraftfahrzeugen)

Lfd. Nr.	Schlüssel 1)	Kostenart	10 und mehr	
			EUR	%
1		Bruttoarbeitskosten insgesamt	64 325	100,00
2	D	Nettoarbeitskosten (Bruttoarbeitskosten abzüglich Lohnsubventionen)	64 304	99,97
3	D.5	Lohnsubventionen (dem Arbeitgeber erstattete Lohn- und Gehaltszahlungen)	/	/
4	D.1	Arbeitnehmerentgelt	64 047	99,57
5	D.11	Bruttoverdienste	51 428	79,95
6	D.111	Bruttoverdienste (ohne Auszubildende)	50 888	79,11
7	D.11111	Entgelt für die geleistete Arbeitszeit 2)	37 313	58,01
8	D.11112	Sonderzahlungen insgesamt 3)	5 714	8,88
9		dar.: von persönlichen Leistungen und vom Unternehmenserfolg abhängig	(2 494)	(3,88)
10	D.1112	Leistungen zur Vermögensbildung der Arbeitnehmer	(118)	(0,18)
11	D.1113	Vergütung für nicht gearbeitete Tage	6 262	9,73
12		Urlaubsvergütung	4 780	7,43
13		Vergütung gesetzlicher Feiertage	1 406	2,19
14		Vergütung sonstiger betrieblicher oder tariflicher arbeitsfreier Tage	/	(0,12)
15	D.1114	Sachleistungen 4)	(1 480)	(2,30)
16		dar.: unbare individuelle Leistungen 5)	1 255	1,95
17	D.112	Bruttoverdienste der Auszubildenden	540	0,84
18	D.12	Sozialbeiträge der Arbeitgeber	12 619	19,62
19	D.121	Tatsächliche Sozialbeiträge der Arbeitgeber (ohne Auszubildende) 6)	9 935	15,45
20	D.1211	Gesetzliche Arbeitgeberbeiträge zur Sozialversicherung	8 882	13,81
21		Rentenversicherungsbeiträge	4 242	6,60
22		dar.: Aufstockungsbeiträge zur Rentenversicherung im Rahmen der Altersteilzeit	/	/
23		Arbeitslosenversicherungsbeiträge	523	0,81
24		Kranken- und Pflegeversicherungsbeiträge	3 672	5,71
25		Beiträge zur gesetzlichen Unfallversicherung	417	0,65
26		Umlage für das Insolvenzgeld	28	0,04
27		Sonstige gesetzliche Aufwendungen 7)	0	0,00
28	D.1212	Aufwendungen für die betriebliche Altersversorgung ohne Entgeltumwandlung	(1 053)	(1,64)
29		Aufwendungen für betriebliche Ruhegeldzusagen	(687)	(1,07)
30		Zuwendungen an Pensionskassen	/	/
31		Zuwendungen an Unterstützungskassen	/	/
32		Beiträge zur Direktversicherung	(139)	(0,22)
33		Beiträge an Pensionsfonds	/	/
34		Beiträge an den Pensions-Sicherungs-Verein VVaG	(58)	(0,09)
35	D.122	Unterstellte Sozialbeiträge der Arbeitgeber (ohne Auszubildende) 8)	2 548	3,96
36	D.1221	Entgeltfortzahlung	1 789	2,78
37		Entgeltfortzahlung im Krankheitsfall	1 603	2,49
38		Arbeitgeberzuschüsse zum Mutterschaftsgeld 9)	186	0,29
39	D.1222	Unterstellte Sozialbeiträge zur Alters- und Gesundheitsvorsorge von Beamten	-	-
40	D.1223	Zahlungen an aus dem Unternehmen ausscheidende Arbeitnehmer	/	/
41		Entlassungsentschädigungen	/	/
42		Aufstockungsbeträge zum Bruttoverdienst im Rahmen der Altersteilzeit	/	/
43	D.1224	Sonstige freiwillige Sozialleistungen der Arbeitgeber	/	/
44	D.123	Sozialbeiträge der Arbeitgeber für Auszubildende	137	0,21
45	D.2	Kosten für die berufliche Aus- und Weiterbildung	(159)	(0,25)
46	D.3	Sonstige Aufwendungen 10)	(83)	(0,13)
47	D.4	Steuern auf die Lohnsumme oder Beschäftigtenzahl 11)	35	0,05
		Nachrichtlich:		
48		Aufwendungen der Arbeitnehmer für betriebliche Altersversorgung	(466)	(0,72)
49		Lohnnebenkosten 12)	12 897	20,05
50		dar.: gesetzliche Lohnnebenkosten 13)	10 843	16,86
51		Personalnebenkosten insgesamt 14)	27 011	41,99
52		dar.: gesetzliche Personalnebenkosten 15)	12 112	18,83
53		Bruttoarbeitskosten je Vollzeiteinheit einschließlich Auszubildende	61 714	95,94
54		Bruttoarbeitskosten je geleistete Stunde der Beschäftigten (ohne Auszubildende)	39,29	
55		Nettoarbeitskosten je geleistete Stunde der Beschäftigten (einschl. Auszubildende)	37,69	

1) Harmonisierter Schlüssel der statistischen Ämter der Europäischen Union nach Verordnung (EG) 1737/2005.- 2) Laufend gezahltes Entgelt für die geleisteten Sachleistungen.- 3) Zahlungen, die im Allgemeinen nicht laufend mit jeder Lohn- und Gehaltszahlung geleistet werden.- 4) Unbare individuelle Leistungen und Zinsersparnisse.- 6) Zahlungen der Arbeitgeber an Versicherungsträger oder Bildung von Rückstellungen, um ihren Arbeitnehmern Anspruch auf Sozialleistungen der Arbeitgeber direkt an ihre Arbeitnehmer, d. h. ohne Zwischenschaltung eines Versicherungsträgers und ohne Rückstellungen zu bilden.- 9) Beiträge zur Ausgleichsabgabe nach Schwerbehindertengesetz (Teil 2 SGB IX).- 12) Arbeitskosten insg. abzüglich Bruttoverdienste (D.11). Entspricht den "indirekten Kosten".

Arbeitskosten je Vollzeitereinheit in Unternehmen mit ... Arbeitnehmern												Lfd. Nr.
davon mit ... bis ... Arbeitnehmern										50 und mehr		
10 - 49		50 - 249		250 - 499		500 - 999		1000 und mehr				
EUR	%	EUR	%	EUR	%	EUR	%	EUR	%	EUR	%	
56 918	100,00	61 619	100,00	(70 821)	100,00	(70 624)	100,00	(73 477)	100,00	67 055	100,00	1
56 880	99,93	61 596	99,96	(70 818)	100,00	(70 620)	99,99	(73 471)	99,99	67 041	99,98	2
/	/	/	/	/	/	/	/	/	(0,01)	/	/	3
56 752	99,71	61 354	99,57	(70 542)	99,61	(70 203)	99,40	(73 084)	99,46	66 737	99,53	4
46 199	81,17	49 787	80,80	(55 978)	79,04	(56 616)	80,17	(56 995)	77,57	53 356	79,57	5
45 836	80,53	49 174	79,80	(55 341)	78,14	(56 052)	79,37	(56 401)	76,76	52 750	78,67	6
34 469	60,56	36 473	59,19	(40 045)	56,54	(40 419)	57,23	39 931	54,34	38 362	57,21	7
/	(7,66)	(4 983)	(8,09)	/	(9,46)	/	(9,86)	(7 922)	10,78	6 213	9,27	8
/	/	/	/	/	/	/	/	/	(3,35)	(2 559)	(3,82)	9
/	/	(115)	(0,19)	/	/	/	/	110	(0,15)	119	0,18	10
5 435	9,55	6 109	9,91	(6 982)	9,86	(7 064)	10,00	6 944	9,45	6 567	9,79	11
4 135	7,26	4 676	7,59	(5 294)	7,47	(5 425)	7,68	5 300	7,21	5 017	7,48	12
1 273	2,24	1 370	2,22	(1 539)	2,17	(1 525)	2,16	1 531	2,08	1 455	2,17	13
/	/	/	/	/	/	/	/	/	0,15	/	/	14
/	/	/	(2,43)	/	/	/	(2,09)	(1 493)	2,03	(1 489)	(2,22)	15
(1 238)	(2,18)	(1 248)	2,02	/	/	/	(1,71)	(1 238)	1,69	1 261	1,88	16
/	/	(613)	(1,00)	/	/	/	/	595	(0,81)	606	(0,90)	17
10 553	18,54	11 567	18,77	(14 565)	20,57	(13 587)	19,24	(16 089)	21,90	13 381	19,95	18
8 594	15,10	9 184	14,90	(11 021)	15,56	(10 263)	14,53	(12 590)	17,13	10 430	15,55	19
8 211	14,43	8 669	14,07	9 468	13,37	9 293	13,16	9 739	13,25	9 130	13,62	20
3 872	6,80	4 123	6,69	4 607	6,50	4 451	6,30	4 701	6,40	4 379	6,53	21
/	/	/	/	/	/	/	/	/	(0,05)	/	/	22
465	0,82	507	0,82	577	0,81	554	0,79	591	0,80	544	0,81	23
3 492	6,14	3 603	5,85	3 776	5,33	3 792	5,37	3 948	5,37	3 738	5,57	24
355	0,62	409	0,66	473	(0,67)	/	/	468	0,64	440	0,66	25
(25)	(0,04)	26	0,04	/	/	28	0,04	30	0,04	29	0,04	26
-	-	-	-	-	-	(5)	/	/	(0,00)	1	0,00	27
/	/	/	/	/	/	/	/	/	(3,88)	(1 299)	(1,94)	28
/	/	/	/	/	/	/	/	/	(3,19)	(899)	(1,34)	29
/	/	/	/	/	/	/	/	(143)	0,19	/	/	30
/	/	/	/	/	/	/	/	/	(0,10)	/	/	31
/	/	/	/	/	/	/	/	/	(0,10)	(121)	(0,18)	32
/	/	/	/	/	/	/	/	/	(0,07)	/	/	33
/	/	/	/	/	/	/	/	/	(0,24)	(73)	(0,11)	34
(1 872)	(3,29)	(2 228)	3,61	/	/	/	(4,51)	(3 344)	4,55	2 797	4,17	35
1 534	2,70	1 719	2,79	1 827	(2,58)	(2 151)	3,05	2 098	2,85	1 883	2,81	36
1 367	2,40	1 535	2,49	1 626	(2,30)	(1 954)	(2,77)	1 893	2,58	1 690	2,52	37
167	0,29	184	0,30	(201)	0,28	197	0,28	205	0,28	193	0,29	38
-	-	-	-	-	-	-	-	-	-	-	-	39
/	/	/	/	/	/	/	/	/	(1,65)	/	/	40
/	/	/	/	/	/	/	/	/	(1,52)	/	/	41
/	/	/	/	/	/	/	/	/	(0,13)	/	/	42
/	/	/	/	/	/	/	/	/	(0,05)	/	/	43
/	/	(156)	(0,25)	/	/	/	/	155	(0,21)	155	(0,23)	44
/	/	(139)	(0,22)	/	/	/	/	/	(0,33)	(184)	(0,27)	45
/	/	/	/	/	/	/	/	/	(0,16)	(96)	(0,14)	46
(23)	(0,04)	39	0,06	40	(0,06)	38	(0,05)	39	(0,05)	39	0,06	47
(335)	(0,59)	(411)	(0,67)	/	/	/	/	/	0,70	(514)	(0,77)	48
10 720	18,83	11 832	19,20	(14 843)	20,96	(14 007)	19,83	(16 482)	22,43	13 699	20,43	49
9 856	17,32	10 583	17,17	11 497	16,23	11 621	16,46	12 031	16,37	11 207	16,71	50
22 449	39,44	25 146	40,81	(30 776)	43,46	(30 205)	42,77	(33 547)	45,66	28 693	42,79	51
11 040	19,40	11 797	19,14	12 873	18,18	13 007	18,42	13 406	18,25	12 507	18,65	52
55 215	97,01	58 692	95,25	(67 663)	95,54	(67 612)	95,74	(70 589)	96,07	64 075	95,55	53
34,91		37,14		(43,74)		(44,36)		(44,82)		40,90		54
33,85		35,36		(41,78)		(42,56)		(43,06)		39,08		55

stete Arbeitszeit (Bruttoverdienst abzüglich Sonderzahlungen, vermögenswirksame Leistungen, Vergütung für nicht gearbeitete Tage, n, Aktienoptionsprogramme, Belegschaftsaktien, Belegschaftseinrichtungen.- 5) Naturleistungen, Firmenwagen, Personalrabatte, Job-Tickets alleistungen zu sichern.- 7) Arbeitgeberbeiträge zur Winterbeschäftigungs-Umlage nach Winterbeschäftigungs-Verordnung.- 8) Sozialleistungen im U2-Verfahren nach Aufwendungsausgleichsgesetz.- 10) Anwerbungskosten, vom Arbeitgeber gestellte Berufskleidung.- 11) sten" der Internationalen Arbeitsorganisation (ILO).- 13) Gesetzliche Arbeitgeberbeiträge zur Sozialversicherung, Entgeltfortzahlung, ume oder Beschäftigtenzahl.- 14) Arbeitskosten insgesamt abzüglich Entgelt für die geleistete Arbeitszeit.- 15) Gesetzliche Arbeitgeberbeiträge a, Steuern auf die Lohnsumme oder Beschäftigtenzahl.-

Arbeitskosten je Vollzeiteinheit 2020 nach Kostenarten, Wirtschaftszweigen und Unternehmensgrößenklassen
 Deutschland
 47 Einzelhandel (ohne Handel mit Kraftfahrzeugen)

Lfd. Nr.	Schlüssel 1)	Kostenart	10 und mehr	
			EUR	%
1		Bruttoarbeitskosten insgesamt	42 431	100,00
2	D	Nettoarbeitskosten (Bruttoarbeitskosten abzüglich Lohnsubventionen)	42 383	99,89
3	D.5	Lohnsubventionen (dem Arbeitgeber erstattete Lohn- und Gehaltszahlungen)	/	/
4	D.1	Arbeitnehmerentgelt	42 219	99,50
5	D.11	Bruttoverdienste	33 487	78,92
6	D.111	Bruttoverdienste (ohne Auszubildende)	32 678	77,01
7	D.11111	Entgelt für die geleistete Arbeitszeit 2)	25 661	60,48
8	D.11112	Sonderzahlungen insgesamt 3)	2 337	5,51
9		dar.: von persönlichen Leistungen und vom Unternehmenserfolg abhängig	(495)	(1,17)
10	D.1112	Leistungen zur Vermögensbildung der Arbeitnehmer	43	0,10
11	D.1113	Vergütung für nicht gearbeitete Tage	4 146	9,77
12		Urlaubsvergütung	3 198	7,54
13		Vergütung gesetzlicher Feiertage	906	2,14
14		Vergütung sonstiger betrieblicher oder tariflicher arbeitsfreier Tage	(42)	(0,10)
15	D.1114	Sachleistungen 4)	(491)	(1,16)
16		dar.: unbare individuelle Leistungen 5)	411	0,97
17	D.112	Bruttoverdienste der Auszubildenden	809	1,91
18	D.12	Sozialbeiträge der Arbeitgeber	8 732	20,58
19	D.121	Tatsächliche Sozialbeiträge der Arbeitgeber (ohne Auszubildende) 6)	6 882	16,22
20	D.1211	Gesetzliche Arbeitgeberbeiträge zur Sozialversicherung	6 698	15,79
21		Rentenversicherungsbeiträge	3 099	7,30
22		dar.: Aufstockungsbeiträge zur Rentenversicherung im Rahmen der Altersteilzeit	(2)	(0,01)
23		Arbeitslosenversicherungsbeiträge	356	0,84
24		Kranken- und Pflegeversicherungsbeiträge	2 921	6,88
25		Beiträge zur gesetzlichen Unfallversicherung	301	0,71
26		Umlage für das Insolvenzgeld	(21)	(0,05)
27		Sonstige gesetzliche Aufwendungen 7)	/	/
28	D.1212	Aufwendungen für die betriebliche Altersversorgung ohne Entgeltumwandlung	(184)	(0,43)
29		Aufwendungen für betriebliche Ruhegeldzusagen	/	/
30		Zuwendungen an Pensionskassen	53	0,13
31		Zuwendungen an Unterstützungskassen	/	/
32		Beiträge zur Direktversicherung	(65)	(0,15)
33		Beiträge an Pensionsfonds	/	/
34		Beiträge an den Pensions-Sicherungs-Verein VVaG	/	/
35	D.122	Unterstellte Sozialbeiträge der Arbeitgeber (ohne Auszubildende) 8)	1 639	3,86
36	D.1221	Entgeltfortzahlung	1 383	3,26
37		Entgeltfortzahlung im Krankheitsfall	1 240	2,92
38		Arbeitgeberzuschüsse zum Mutterschaftsgeld 9)	(143)	(0,34)
39	D.1222	Unterstellte Sozialbeiträge zur Alters- und Gesundheitsvorsorge von Beamten	-	-
40	D.1223	Zahlungen an aus dem Unternehmen ausscheidende Arbeitnehmer	(228)	(0,54)
41		Entlassungsentschädigungen	(221)	(0,52)
42		Aufstockungsbeträge zum Bruttoverdienst im Rahmen der Altersteilzeit	(6)	(0,02)
43	D.1224	Sonstige freiwillige Sozialleistungen der Arbeitgeber	/	/
44	D.123	Sozialbeiträge der Arbeitgeber für Auszubildende	211	0,50
45	D.2	Kosten für die berufliche Aus- und Weiterbildung	88	0,21
46	D.3	Sonstige Aufwendungen 10)	/	/
47	D.4	Steuern auf die Lohnsumme oder Beschäftigtenzahl 11)	47	0,11
Nachrichtlich:				
48		Aufwendungen der Arbeitnehmer für betriebliche Altersversorgung	(180)	(0,42)
49		Lohnnebenkosten 12)	8 943	21,08
50		dar.: gesetzliche Lohnnebenkosten 13)	8 339	19,65
51		Personalnebenkosten insgesamt 14)	16 770	39,52
52		dar.: gesetzliche Personalnebenkosten 15)	9 034	21,29
53		Bruttoarbeitskosten je Vollzeiteinheit einschließlich Auszubildende	39 751	93,69
54		Bruttoarbeitskosten je geleistete Stunde der Beschäftigten (ohne Auszubildende)	26,91	
55		Nettoarbeitskosten je geleistete Stunde der Beschäftigten (einschl. Auszubildende)	25,23	

1) Harmonisierter Schlüssel der statistischen Ämter der Europäischen Union nach Verordnung (EG) 1737/2005.- 2) Laufend gezahltes Entgelt für die geleisteten Sachleistungen.- 3) Zahlungen, die im Allgemeinen nicht laufend mit jeder Lohn- und Gehaltszahlung geleistet werden.- 4) Unbare individuelle Leistungen und Zinsersparnisse.- 6) Zahlungen der Arbeitgeber an Versicherungsträger oder Bildung von Rückstellungen, um ihren Arbeitnehmern Anspruch auf Sozialleistungen der Arbeitgeber direkt an ihre Arbeitnehmer, d. h. ohne Zwischenschaltung eines Versicherungsträgers und ohne Rückstellungen zu bilden.- 9) Beiträge zur Ausgleichsabgabe nach Schwerbehindertengesetz (Teil 2 SGB IX).- 12) Arbeitskosten insg. abzüglich Bruttoverdienste (D.11). Entspricht den "indirekten Kosten".

Arbeitskosten je Vollzeiteinheit in Unternehmen mit ... Arbeitnehmern												Lfd. Nr.
davon mit ... bis ... Arbeitnehmern										50 und mehr		
10 - 49		50 - 249		250 - 499		500 - 999		1000 und mehr				
EUR	%	EUR	%	EUR	%	EUR	%	EUR	%	EUR	%	
39 414	100,00	38 472	100,00	38 887	100,00	(41 107)	100,00	47 135	100,00	43 402	100,00	1
39 338	99,81	38 433	99,90	38 859	99,93	(41 083)	99,94	47 091	99,91	43 363	99,91	2
/	/	/	/	/	/	/	/	(43)	(0,09)	(39)	(0,09)	3
39 315	99,75	38 268	99,47	38 637	99,36	(40 831)	99,33	46 871	99,44	43 154	99,43	4
31 178	79,10	30 353	78,90	30 748	79,07	(32 527)	79,13	37 136	78,79	34 231	78,87	5
30 553	77,52	29 562	76,84	30 068	77,32	(31 754)	77,25	36 175	76,75	33 362	76,87	6
24 710	62,69	23 933	62,21	23 266	59,83	(25 108)	61,08	27 648	58,66	25 967	59,83	7
(1 551)	(3,93)	/	(3,67)	/	/	/	/	3 350	7,11	2 590	5,97	8
/	/	/	/	/	/	/	/	584	1,24	(564)	(1,30)	9
/	/	/	/	/	/	/	/	47	0,10	43	0,10	10
3 880	9,84	3 753	9,75	3 878	9,97	(3 912)	9,52	4 597	9,75	4 232	9,75	11
2 962	7,51	2 890	7,51	(3 006)	7,73	(3 012)	7,33	3 566	7,56	3 275	7,55	12
884	2,24	848	2,20	835	2,15	(859)	2,09	971	2,06	913	2,10	13
/	/	/	/	/	/	/	/	61	0,13	(44)	(0,10)	14
(370)	(0,94)	/	/	/	/	/	/	533	1,13	(530)	(1,22)	15
(362)	(0,92)	/	/	/	/	/	/	403	0,86	427	0,98	16
/	/	(791)	(2,06)	/	/	/	/	961	2,04	869	2,00	17
8 138	20,65	7 915	20,57	7 889	20,29	(8 304)	20,20	9 736	20,65	8 924	20,56	18
6 505	16,50	6 411	16,66	6 179	15,89	(6 662)	16,21	7 517	15,95	7 004	16,14	19
6 361	16,14	6 196	16,10	6 081	15,64	(6 470)	15,74	7 311	15,51	6 807	15,68	20
2 960	7,51	2 844	7,39	2 815	7,24	2 965	7,21	3 389	7,19	3 144	7,24	21
/	/	/	/	/	/	/	/	5	0,01	(3)	(0,01)	22
329	0,83	319	0,83	321	0,83	(356)	0,87	397	0,84	365	0,84	23
2 810	7,13	2 733	7,10	2 637	6,78	(2 812)	6,84	3 155	6,69	2 957	6,81	24
239	0,61	277	0,72	290	(0,75)	(321)	(0,78)	349	0,74	321	0,74	25
/	/	/	/	(19)	(0,05)	/	(0,04)	21	0,04	(20)	(0,05)	26
/	/	/	/	-	-	-	-	-	-	/	/	27
/	/	/	/	/	/	/	/	206	0,44	(197)	(0,45)	28
/	/	/	/	/	/	/	/	(50)	(0,11)	/	/	29
/	/	/	/	/	/	/	/	101	0,22	65	0,15	30
/	/	/	/	/	/	/	/	(10)	(0,02)	/	/	31
/	/	/	/	/	/	/	/	(33)	(0,07)	/	/	32
/	/	/	/	/	/	/	/	(4)	(0,01)	/	/	33
/	/	/	/	/	/	/	/	7	0,02	/	/	34
(1 472)	(3,74)	1 304	3,39	/	(3,92)	/	/	1 966	4,17	1 693	3,90	35
(1 257)	3,19	1 179	3,07	/	(3,41)	/	/	1 587	3,37	1 424	3,28	36
1 089	2,76	1 060	2,76	/	(3,08)	/	/	1 441	3,06	1 289	2,97	37
/	/	119	0,31	129	0,33	127	0,31	145	0,31	135	0,31	38
-	-	-	-	-	-	-	-	-	-	-	-	39
/	/	/	/	/	/	/	/	361	0,77	249	0,57	40
/	/	/	/	/	/	/	/	347	0,74	(241)	(0,55)	41
/	-	/	/	/	/	/	/	14	0,03	(9)	(0,02)	42
/	/	/	/	/	/	/	/	18	0,04	/	/	43
/	/	(201)	(0,52)	/	/	/	/	253	0,54	227	0,52	44
/	/	/	/	/	/	/	/	126	0,27	101	0,23	45
/	/	/	/	/	/	/	/	82	0,17	/	/	46
(27)	(0,07)	49	0,13	51	(0,13)	50	0,12	55	0,12	53	0,12	47
/	/	/	/	/	/	/	(0,23)	146	0,31	(164)	(0,38)	48
8 237	20,90	8 119	21,10	8 138	20,93	(8 580)	20,87	9 999	21,21	9 171	21,13	49
7 806	19,80	7 625	19,82	7 643	19,66	(8 024)	19,52	9 205	19,53	8 511	19,61	50
14 704	37,31	14 540	37,79	(15 620)	40,17	(16 000)	38,92	19 486	41,34	17 434	40,17	51
8 529	21,64	8 272	21,50	8 294	21,33	(8 683)	21,12	9 923	21,05	9 197	21,19	52
37 262	94,54	35 673	92,72	36 785	94,59	(37 973)	92,38	44 183	93,74	40 543	93,41	53
25,05		24,21		25,06		(27,81)		29,55		27,51		54
23,67		22,50		23,65		(25,99)		27,66		25,72		55

stete Arbeitszeit (Bruttoverdienst abzüglich Sonderzahlungen, vermögenswirksame Leistungen, Vergütung für nicht gearbeitete Tage, n, Aktienoptionsprogramme, Belegschaftsaktien, Belegschaftseinrichtungen.- 5) Naturleistungen, Firmenwagen, Personalrabatte, Job-Tickets alleistungen zu sichern.- 7) Arbeitgeberbeiträge zur Winterbeschäftigungs-Umlage nach Winterbeschäftigungs-Verordnung.- 8) Sozialleistungen im U2-Verfahren nach Aufwendungsausgleichsgesetz.- 10) Anwerbungskosten, vom Arbeitgeber gestellte Berufskleidung.- 11) sten" der Internationalen Arbeitsorganisation (ILO).- 13) Gesetzliche Arbeitgeberbeiträge zur Sozialversicherung, Entgeltfortzahlung, ume oder Beschäftigtenzahl.- 14) Arbeitskosten insgesamt abzüglich Entgelt für die geleistete Arbeitszeit.- 15) Gesetzliche Arbeitgeberbeiträge r, Steuern auf die Lohnsumme oder Beschäftigtenzahl.-

Arbeitskosten je Vollzeiteinheit 2020 nach Kostenarten, Wirtschaftszweigen und Unternehmensgrößenklassen
 Deutschland
 H Verkehr und Lagerei

Lfd. Nr.	Schlüssel 1)	Kostenart	10 und mehr	
			EUR	%
1		Bruttoarbeitskosten insgesamt	49 215	100,00
2	D	Nettoarbeitskosten (Bruttoarbeitskosten abzüglich Lohnsubventionen)	48 922	99,40
3	D.5	Lohnsubventionen (dem Arbeitgeber erstattete Lohn- und Gehaltszahlungen)	294	0,60
4	D.1	Arbeitnehmerentgelt	48 969	99,50
5	D.11	Bruttoverdienste	37 741	76,68
6	D.111	Bruttoverdienste (ohne Auszubildende)	37 410	76,01
7	D.11111	Entgelt für die geleistete Arbeitszeit 2)	29 489	59,92
8	D.11112	Sonderzahlungen insgesamt 3)	2 468	5,02
9		dar.: von persönlichen Leistungen und vom Unternehmenserfolg abhängig	599	1,22
10	D.1112	Leistungen zur Vermögensbildung der Arbeitnehmer	49	0,10
11	D.1113	Vergütung für nicht gearbeitete Tage	4 969	10,10
12		Urlaubsvergütung	3 771	7,66
13		Vergütung gesetzlicher Feiertage	1 089	2,21
14		Vergütung sonstiger betrieblicher oder tariflicher arbeitsfreier Tage	/	/
15	D.1114	Sachleistungen 4)	436	0,89
16		dar.: unbare individuelle Leistungen 5)	384	0,78
17	D.112	Bruttoverdienste der Auszubildenden	330	0,67
18	D.12	Sozialbeiträge der Arbeitgeber	11 229	22,82
19	D.121	Tatsächliche Sozialbeiträge der Arbeitgeber (ohne Auszubildende) 6)	8 490	17,25
20	D.1211	Gesetzliche Arbeitgeberbeiträge zur Sozialversicherung	7 534	15,31
21		Rentenversicherungsbeiträge	3 394	6,90
22		dar.: Aufstockungsbeiträge zur Rentenversicherung im Rahmen der Altersteilzeit	(25)	(0,05)
23		Arbeitslosenversicherungsbeiträge	399	0,81
24		Kranken- und Pflegeversicherungsbeiträge	3 127	6,35
25		Beiträge zur gesetzlichen Unfallversicherung	593	1,20
26		Umlage für das Insolvenzgeld	21	0,04
27		Sonstige gesetzliche Aufwendungen 7)	(0)	(0,00)
28	D.1212	Aufwendungen für die betriebliche Altersversorgung ohne Entgeltumwandlung	956	1,94
29		Aufwendungen für betriebliche Ruhegeldzusagen	538	1,09
30		Zuwendungen an Pensionskassen	(205)	(0,42)
31		Zuwendungen an Unterstützungskassen	(34)	(0,07)
32		Beiträge zur Direktversicherung	(49)	(0,10)
33		Beiträge an Pensionsfonds	73	0,15
34		Beiträge an den Pensions-Sicherungs-Verein VVaG	57	0,12
35	D.122	Unterstellte Sozialbeiträge der Arbeitgeber (ohne Auszubildende) 8)	2 655	5,39
36	D.1221	Entgeltfortzahlung	2 002	4,07
37		Entgeltfortzahlung im Krankheitsfall	1 855	3,77
38		Arbeitgeberzuschüsse zum Mutterschaftsgeld 9)	147	0,30
39	D.1222	Unterstellte Sozialbeiträge zur Alters- und Gesundheitsvorsorge von Beamten	295	0,60
40	D.1223	Zahlungen an aus dem Unternehmen ausscheidende Arbeitnehmer	298	0,60
41		Entlassungsentschädigungen	244	0,50
42		Aufstockungsbeträge zum Bruttoverdienst im Rahmen der Altersteilzeit	53	0,11
43	D.1224	Sonstige freiwillige Sozialleistungen der Arbeitgeber	60	0,12
44	D.123	Sozialbeiträge der Arbeitgeber für Auszubildende	84	0,17
45	D.2	Kosten für die berufliche Aus- und Weiterbildung	133	0,27
46	D.3	Sonstige Aufwendungen 10)	(73)	(0,15)
47	D.4	Steuern auf die Lohnsumme oder Beschäftigtenzahl 11)	40	0,08
		Nachrichtlich:		
48		Aufwendungen der Arbeitnehmer für betriebliche Altersversorgung	259	0,53
49		Lohnnebenkosten 12)	11 475	23,32
50		dar.: gesetzliche Lohnnebenkosten 13)	9 954	20,23
51		Personalnebenkosten insgesamt 14)	19 727	40,08
52		dar.: gesetzliche Personalnebenkosten 15)	10 959	22,27
53		Bruttoarbeitskosten je Vollzeiteinheit einschließlich Auszubildende	48 029	97,59
54		Bruttoarbeitskosten je geleistete Stunde der Beschäftigten (ohne Auszubildende)	29,88	
55		Nettoarbeitskosten je geleistete Stunde der Beschäftigten (einschl. Auszubildende)	28,99	

1) Harmonisierter Schlüssel der statistischen Ämter der Europäischen Union nach Verordnung (EG) 1737/2005.- 2) Laufend gezahltes Entgelt für die geleisteten Sachleistungen.- 3) Zahlungen, die im Allgemeinen nicht laufend mit jeder Lohn- und Gehaltszahlung geleistet werden.- 4) Unbare individuelle Leistungen und Zinsersparnisse.- 6) Zahlungen der Arbeitgeber an Versicherungsträger oder Bildung von Rückstellungen, um ihren Arbeitnehmern Anspruch auf Sozialleistungen der Arbeitgeber direkt an ihre Arbeitnehmer, d. h. ohne Zwischenschaltung eines Versicherungsträgers und ohne Rückstellungen zu bilden.- 9) Beiträge zur Ausgleichsabgabe nach Schwerbehindertengesetz (Teil 2 SGB IX).- 12) Arbeitskosten insg. abzüglich Bruttoverdienste (D.11). Entspricht den "indirekten Kosten".

Arbeitskosten je Vollzeiteinheit in Unternehmen mit ... Arbeitnehmern												Lfd. Nr.
davon mit ... bis ... Arbeitnehmern										50 und mehr		
10 - 49		50 - 249		250 - 499		500 - 999		1000 und mehr				
EUR	%	EUR	%	EUR	%	EUR	%	EUR	%	EUR	%	
39 731	100,00	42 615	100,00	43 480	100,00	47 206	100,00	59 278	100,00	51 433	100,00	1
39 664	99,83	42 585	99,93	43 470	99,98	47 200	99,99	58 603	98,86	51 086	99,33	2
/	/	/	/	/	/	/	/	675	1,14	347	0,67	3
39 606	99,69	42 414	99,53	43 253	99,48	46 862	99,27	58 962	99,47	51 158	99,47	4
31 411	79,06	33 458	78,51	33 782	77,70	36 092	76,46	44 470	75,02	39 220	76,26	5
31 248	78,65	33 151	77,79	33 503	77,05	35 763	75,76	44 035	74,29	38 851	75,54	6
26 010	65,47	27 064	63,51	27 233	62,63	27 943	59,19	33 367	56,29	30 302	58,92	7
/	/	(1 529)	(3,59)	(1 511)	(3,48)	(2 376)	5,03	3 941	6,65	2 807	5,46	8
/	/	/	/	/	/	(342)	(0,72)	1 084	1,83	693	1,35	9
/	/	(53)	(0,12)	/	/	/	/	53	0,09	51	0,10	10
3 852	9,69	4 157	9,76	4 407	10,14	(5 003)	10,60	6 098	10,29	5 230	10,17	11
2 903	7,31	3 134	7,35	3 349	7,70	3 590	7,61	4 688	7,91	3 974	7,73	12
936	2,36	985	2,31	994	2,29	1 049	2,22	1 251	2,11	1 124	2,19	13
/	/	/	/	/	/	/	/	160	0,27	/	/	14
/	(0,82)	(348)	(0,82)	(308)	(0,71)	(397)	(0,84)	576	0,97	462	0,90	15
/	/	(326)	(0,76)	/	/	(317)	(0,67)	488	0,82	399	0,78	16
/	/	(307)	(0,72)	/	/	(328)	(0,70)	434	0,73	369	0,72	17
8 195	20,63	8 956	21,02	9 471	21,78	10 770	22,82	14 493	24,45	11 938	23,21	18
6 864	17,28	7 275	17,07	7 467	17,17	8 062	17,08	10 290	17,36	8 870	17,25	19
6 636	16,70	6 963	16,34	7 117	16,37	7 415	15,71	8 413	14,19	7 744	15,06	20
2 846	7,16	3 059	7,18	3 246	7,47	3 391	7,18	3 885	6,55	3 522	6,85	21
/	/	/	/	/	/	/	/	49	0,08	28	0,05	22
325	0,82	362	0,85	390	0,90	403	0,85	457	0,77	417	0,81	23
2 730	6,87	2 891	6,78	2 930	6,74	3 060	6,48	3 511	5,92	3 219	6,26	24
712	1,79	631	1,48	530	1,22	541	1,15	538	0,91	565	1,10	25
/	/	19	0,05	(20)	(0,05)	20	0,04	22	0,04	21	0,04	26
-	-	/	/	/	/	0	(0,00)	0	0,00	(0)	(0,00)	27
/	/	/	/	/	/	/	/	1 877	3,17	1 126	2,19	28
/	/	/	/	/	/	/	/	1 171	1,98	646	1,26	29
/	/	/	/	/	/	/	/	336	0,57	(242)	(0,47)	30
/	/	/	/	/	/	/	/	56	0,09	(40)	(0,08)	31
/	/	/	/	/	/	/	/	29	0,05	(40)	(0,08)	32
/	/	/	/	/	/	/	/	165	0,28	90	0,18	33
/	/	/	/	/	/	/	/	119	0,20	69	0,13	34
1 291	3,25	1 602	3,76	1 932	4,44	2 624	5,56	4 093	6,91	2 974	5,78	35
1 195	3,01	1 467	3,44	1 755	4,04	2 229	4,72	2 715	4,58	2 191	4,26	36
1 066	2,68	1 328	3,12	1 616	3,72	2 079	4,40	2 552	4,31	2 039	3,96	37
128	0,32	139	0,33	140	0,32	150	0,32	163	0,27	152	0,30	38
-	-	-	-	-	-	-	-	731	1,23	364	0,71	39
/	/	/	/	/	/	/	/	522	0,88	346	0,67	40
/	/	/	/	/	/	/	/	403	0,68	281	0,55	41
/	/	/	/	/	/	/	/	119	0,20	66	0,13	42
/	/	/	/	/	/	/	/	125	0,21	72	0,14	43
/	/	(79)	(0,19)	/	/	(85)	(0,18)	110	0,18	94	0,18	44
/	/	(110)	(0,26)	/	/	/	/	172	0,29	147	0,29	45
/	/	(53)	(0,12)	/	/	/	/	(96)	(0,16)	(83)	(0,16)	46
22	0,06	38	0,09	40	0,09	42	0,09	48	0,08	44	0,08	47
/	/	(156)	(0,37)	/	/	/	/	414	0,70	291	0,57	48
8 319	20,94	9 158	21,49	9 697	22,30	11 114	23,54	14 808	24,98	12 212	23,74	49
7 892	19,86	8 546	20,05	8 984	20,66	9 771	20,70	12 017	20,27	10 436	20,29	50
13 721	34,53	15 552	36,49	16 247	37,37	(19 263)	40,81	25 911	43,71	21 131	41,08	51
8 789	22,12	9 452	22,18	9 907	22,78	10 735	22,74	13 158	22,20	11 467	22,29	52
39 194	98,65	41 461	97,29	42 518	97,79	46 109	97,68	57 628	97,22	50 067	97,35	53
23,01		25,25		26,87		30,83		36,75		31,59		54
22,65		24,55		26,27		30,07		35,32		30,54		55

stete Arbeitszeit (Bruttoverdienst abzüglich Sonderzahlungen, vermögenswirksame Leistungen, Vergütung für nicht gearbeitete Tage, n, Aktienoptionsprogramme, Belegschaftsaktien, Belegschaftseinrichtungen.- 5) Naturleistungen, Firmenwagen, Personalrabatte, Job-Tickets alleistungen zu sichern.- 7) Arbeitgeberbeiträge zur Winterbeschäftigungs-Umlage nach Winterbeschäftigungs-Verordnung.- 8) Sozialleistungen im U2-Verfahren nach Aufwendungsausgleichsgesetz.- 10) Anwerbungskosten, vom Arbeitgeber gestellte Berufskleidung.- 11) sten" der Internationalen Arbeitsorganisation (ILO).- 13) Gesetzliche Arbeitgeberbeiträge zur Sozialversicherung, Entgeltfortzahlung, ume oder Beschäftigtenzahl.- 14) Arbeitskosten insgesamt abzüglich Entgelt für die geleistete Arbeitszeit.- 15) Gesetzliche Arbeitgeberbeiträge r, Steuern auf die Lohnsumme oder Beschäftigtenzahl.-

Arbeitskosten je Vollzeiteinheit 2020 nach Kostenarten, Wirtschaftszweigen und Unternehmensgrößenklassen
 Deutschland
 49 Landverkehr und Transport in Rohrfernleitungen

Lfd. Nr.	Schlüssel 1)	Kostenart	10 und mehr	
			EUR	%
1		Bruttoarbeitskosten insgesamt	46 577	100,00
2	D	Nettoarbeitskosten (Bruttoarbeitskosten abzüglich Lohnsubventionen)	45 828	98,39
3	D.5	Lohnsubventionen (dem Arbeitgeber erstattete Lohn- und Gehaltszahlungen)	749	1,61
4	D.1	Arbeitnehmerentgelt	46 363	99,54
5	D.11	Bruttoverdienste	35 473	76,16
6	D.111	Bruttoverdienste (ohne Auszubildende)	35 174	75,52
7	D.11111	Entgelt für die geleistete Arbeitszeit 2)	28 341	60,85
8	D.11112	Sonderzahlungen insgesamt 3)	1 774	3,81
9		dar.: von persönlichen Leistungen und vom Unternehmenserfolg abhängig	(346)	(0,74)
10	D.1112	Leistungen zur Vermögensbildung der Arbeitnehmer	(41)	(0,09)
11	D.1113	Vergütung für nicht gearbeitete Tage	4 665	10,02
12		Urlaubsvergütung	3 536	7,59
13		Vergütung gesetzlicher Feiertage	1 039	2,23
14		Vergütung sonstiger betrieblicher oder tariflicher arbeitsfreier Tage	90	0,19
15	D.1114	Sachleistungen 4)	352	0,76
16		dar.: unbare individuelle Leistungen 5)	324	0,69
17	D.112	Bruttoverdienste der Auszubildenden	299	0,64
18	D.12	Sozialbeiträge der Arbeitgeber	10 890	23,38
19	D.121	Tatsächliche Sozialbeiträge der Arbeitgeber (ohne Auszubildende) 6)	7 947	17,06
20	D.1211	Gesetzliche Arbeitgeberbeiträge zur Sozialversicherung	7 112	15,27
21		Rentenversicherungsbeiträge	3 122	6,70
22		dar.: Aufstockungsbeiträge zur Rentenversicherung im Rahmen der Altersteilzeit	/	/
23		Arbeitslosenversicherungsbeiträge	375	0,81
24		Kranken- und Pflegeversicherungsbeiträge	2 944	6,32
25		Beiträge zur gesetzlichen Unfallversicherung	652	1,40
26		Umlage für das Insolvenzgeld	19	0,04
27		Sonstige gesetzliche Aufwendungen 7)	-	-
28	D.1212	Aufwendungen für die betriebliche Altersversorgung ohne Entgeltumwandlung	(835)	(1,79)
29		Aufwendungen für betriebliche Ruhegeldzusagen	/	/
30		Zuwendungen an Pensionskassen	(355)	(0,76)
31		Zuwendungen an Unterstützungskassen	/	/
32		Beiträge zur Direktversicherung	/	/
33		Beiträge an Pensionsfonds	94	0,20
34		Beiträge an den Pensions-Sicherungs-Verein VVaG	/	/
35	D.122	Unterstellte Sozialbeiträge der Arbeitgeber (ohne Auszubildende) 8)	2 869	6,16
36	D.1221	Entgeltfortzahlung	1 905	4,09
37		Entgeltfortzahlung im Krankheitsfall	1 764	3,79
38		Arbeitgeberzuschüsse zum Mutterschaftsgeld 9)	141	0,30
39	D.1222	Unterstellte Sozialbeiträge zur Alters- und Gesundheitsvorsorge von Beamten	781	1,68
40	D.1223	Zahlungen an aus dem Unternehmen ausscheidende Arbeitnehmer	(79)	(0,17)
41		Entlassungsentschädigungen	(55)	(0,12)
42		Aufstockungsbeträge zum Bruttoverdienst im Rahmen der Altersteilzeit	(24)	(0,05)
43	D.1224	Sonstige freiwillige Sozialleistungen der Arbeitgeber	103	0,22
44	D.123	Sozialbeiträge der Arbeitgeber für Auszubildende	75	0,16
45	D.2	Kosten für die berufliche Aus- und Weiterbildung	(129)	(0,28)
46	D.3	Sonstige Aufwendungen 10)	(56)	(0,12)
47	D.4	Steuern auf die Lohnsumme oder Beschäftigtenzahl 11)	28	0,06
48		Nachrichtlich: Aufwendungen der Arbeitnehmer für betriebliche Altersversorgung	242	0,52
49		Lohnnebenkosten 12)	11 104	23,84
50		dar.: gesetzliche Lohnnebenkosten 13)	9 901	21,26
51		Personalnebenkosten insgesamt 14)	18 236	39,15
52		dar.: gesetzliche Personalnebenkosten 15)	10 866	23,33
53		Bruttoarbeitskosten je Vollzeiteinheit einschließlich Auszubildende	45 584	97,87
54		Bruttoarbeitskosten je geleistete Stunde der Beschäftigten (ohne Auszubildende)	27,72	
55		Nettoarbeitskosten je geleistete Stunde der Beschäftigten (einschl. Auszubildende)	26,70	

1) Harmonisierter Schlüssel der statistischen Ämter der Europäischen Union nach Verordnung (EG) 1737/2005.- 2) Laufend gezahltes Entgelt für die geleisteten Sachleistungen.- 3) Zahlungen, die im Allgemeinen nicht laufend mit jeder Lohn- und Gehaltszahlung geleistet werden.- 4) Unbare individuelle Leistungen und Zinsersparnisse.- 6) Zahlungen der Arbeitgeber an Versicherungsträger oder Bildung von Rückstellungen, um ihren Arbeitnehmern Anspruch auf Sozialleistungen der Arbeitgeber direkt an ihre Arbeitnehmer, d. h. ohne Zwischenschaltung eines Versicherungsträgers und ohne Rückstellungen zu bilden.- 9) Beiträge zur Ausgleichsabgabe nach Schwerbehindertengesetz (Teil 2 SGB IX).- 12) Arbeitskosten insg. abzüglich Bruttoverdienste (D.11). Entspricht den "indirekten Kosten".

Arbeitskosten je Vollzeiteinheit in Unternehmen mit ... Arbeitnehmern												Lfd. Nr.
davon mit ... bis ... Arbeitnehmern										50 und mehr		
10 - 49		50 - 249		250 - 499		500 - 999		1000 und mehr				
EUR	%	EUR	%	EUR	%	EUR	%	EUR	%	EUR	%	
37 198	100,00	41 562	100,00	44 171	100,00	52 253	100,00	61 694	100,00	50 493	100,00	1
37 115	99,78	41 530	99,92	44 154	99,96	52 250	100,00	59 070	95,75	49 466	97,97	2
/	/	/	/	/	/	/	/	2 625	4,25	1 027	2,03	3
37 104	99,75	41 381	99,56	43 861	99,30	51 726	98,99	61 413	99,54	50 230	99,48	4
29 324	78,83	32 549	78,31	34 114	77,23	39 106	74,84	44 944	72,85	38 041	75,34	5
29 195	78,49	32 317	77,75	33 789	76,50	38 705	74,07	44 417	71,99	37 671	74,61	6
24 692	66,38	26 681	64,19	27 673	62,65	30 721	58,79	33 792	54,77	29 865	59,15	7
/	(1,84)	/	(3,17)	/	/	/	/	3 475	5,63	2 230	4,42	8
/	/	/	/	/	/	/	/	807	1,31	439	0,87	9
/	/	(42)	(0,10)	/	/	/	/	52	0,08	(46)	0,09	10
3 562	9,57	4 014	9,66	(4 539)	10,28	5 359	10,26	6 458	10,47	5 126	10,15	11
2 660	7,15	3 003	7,23	(3 444)	7,80	4 152	7,95	4 961	8,04	3 902	7,73	12
887	2,39	972	2,34	1 023	2,32	1 166	2,23	1 254	2,03	1 103	2,18	13
/	/	/	/	/	/	/	/	243	0,39	(121)	0,24	14
/	/	/	/	/	/	/	/	640	1,04	404	0,80	15
/	/	/	/	/	/	/	/	587	0,95	365	0,72	16
/	/	/	/	/	/	/	/	527	0,85	370	0,73	17
7 780	20,91	8 832	21,25	9 747	22,07	12 620	24,15	16 469	26,69	12 189	24,14	18
6 619	17,79	7 291	17,54	7 746	17,54	9 475	18,13	9 835	15,94	8 502	16,84	19
6 379	17,15	6 868	16,52	7 406	16,77	8 273	15,83	7 840	12,71	7 419	14,69	20
2 704	7,27	2 981	7,17	(3 337)	7,56	3 695	7,07	3 543	5,74	3 296	6,53	21
/	/	/	/	/	/	/	/	27	0,04	/	/	22
305	0,82	349	0,84	(419)	(0,95)	464	0,89	447	0,73	404	0,80	23
2 630	7,07	2 850	6,86	2 945	6,67	3 402	6,51	3 290	5,33	3 075	6,09	24
723	1,94	668	1,61	(686)	(1,55)	688	1,32	539	0,87	622	1,23	25
17	0,05	19	(0,05)	19	0,04	24	0,05	21	0,03	20	0,04	26
-	-	-	-	-	-	-	-	-	-	-	-	27
/	/	/	/	/	/	/	/	1 995	3,23	(1 084)	2,15	28
/	/	/	/	/	/	/	/	593	0,96	/	/	29
/	/	/	/	/	/	/	/	857	1,39	(495)	(0,98)	30
/	/	/	/	/	/	/	/	165	0,27	/	/	31
/	/	/	/	/	/	/	/	18	0,03	/	/	32
/	/	/	/	/	/	/	/	312	0,51	132	0,26	33
/	/	/	/	/	/	/	/	51	0,08	/	/	34
1 129	3,04	1 483	3,57	(1 923)	4,35	(3 037)	5,81	6 503	10,54	3 595	7,12	35
1 107	2,98	1 415	3,40	(1 837)	4,16	(2 839)	5,43	3 124	5,06	2 238	4,43	36
986	2,65	1 281	3,08	(1 694)	(3,83)	(2 668)	5,11	2 963	4,80	2 090	4,14	37
121	0,33	134	0,32	143	0,32	171	0,33	161	0,26	149	0,29	38
-	-	-	-	-	-	-	-	2 875	4,66	1 108	2,19	39
/	/	/	/	/	/	/	/	163	0,26	(105)	(0,21)	40
/	/	/	/	/	/	/	/	94	0,15	(71)	(0,14)	41
/	-	/	/	(0)	(0,00)	/	/	68	0,11	(34)	(0,07)	42
/	/	/	/	/	/	/	/	342	0,55	144	0,28	43
/	/	/	/	/	/	/	/	130	0,21	92	0,18	44
/	/	/	/	/	/	/	/	188	0,30	(162)	(0,32)	45
/	/	/	/	/	/	/	/	61	0,10	(69)	(0,14)	46
(18)	(0,05)	31	0,07	33	0,07	32	0,06	33	0,05	32	0,06	47
/	/	/	(0,34)	/	/	/	/	518	0,84	302	0,60	48
7 874	21,17	9 013	21,69	10 058	22,77	13 146	25,16	16 751	27,15	12 452	24,66	49
7 535	20,26	8 372	20,14	9 354	21,18	11 252	21,53	14 002	22,70	10 889	21,57	50
12 507	33,62	14 882	35,81	(16 498)	37,35	21 531	41,21	27 902	45,23	20 628	40,85	51
8 391	22,56	9 286	22,34	10 299	23,32	12 310	23,56	15 126	24,52	11 899	23,57	52
36 788	98,90	40 720	97,97	43 091	97,56	50 836	97,29	59 770	96,88	49 204	97,45	53
21,58		24,32		(26,64)		32,08		38,11		30,38		54
21,28		23,80		26,00		31,21		35,37		29,01		55

stete Arbeitszeit (Bruttoverdienst abzüglich Sonderzahlungen, vermögenswirksame Leistungen, Vergütung für nicht gearbeitete Tage, n, Aktienoptionsprogramme, Belegschaftsaktien, Belegschaftseinrichtungen.- 5) Naturleistungen, Firmenwagen, Personalrabatte, Job-Tickets alleistungen zu sichern.- 7) Arbeitgeberbeiträge zur Winterbeschäftigungs-Umlage nach Winterbeschäftigungs-Verordnung.- 8) Sozialleistungen im U2-Verfahren nach Aufwendungsausgleichsgesetz.- 10) Anwerbungskosten, vom Arbeitgeber gestellte Berufskleidung.- 11) sten" der Internationalen Arbeitsorganisation (ILO).- 13) Gesetzliche Arbeitgeberbeiträge zur Sozialversicherung, Entgeltfortzahlung, ume oder Beschäftigtenzahl.- 14) Arbeitskosten insgesamt abzüglich Entgelt für die geleistete Arbeitszeit.- 15) Gesetzliche Arbeitgeberbeiträge 1, Steuern auf die Lohnsumme oder Beschäftigtenzahl.-

Arbeitskosten je Vollzeiteinheit 2020 nach Kostenarten, Wirtschaftszweigen und Unternehmensgrößenklassen
 Deutschland
 50 Schifffahrt

Lfd. Nr.	Schlüssel 1)	Kostenart	10 und mehr	
			EUR	%
1		Bruttoarbeitskosten insgesamt	68 940	100,00
2	D	Nettoarbeitskosten (Bruttoarbeitskosten abzüglich Lohnsubventionen)	68 918	99,97
3	D.5	Lohnsubventionen (dem Arbeitgeber erstattete Lohn- und Gehaltszahlungen)	/	/
4	D.1	Arbeitnehmerentgelt	68 523	99,40
5	D.11	Bruttoverdienste	54 500	79,05
6	D.111	Bruttoverdienste (ohne Auszubildende)	53 705	77,90
7	D.11111	Entgelt für die geleistete Arbeitszeit 2)	40 285	58,44
8	D.11112	Sonderzahlungen insgesamt 3)	5 661	8,21
9		dar.: von persönlichen Leistungen und vom Unternehmenserfolg abhängig	1 439	2,09
10	D.1112	Leistungen zur Vermögensbildung der Arbeitnehmer	(76)	(0,11)
11	D.1113	Vergütung für nicht gearbeitete Tage	6 273	9,10
12		Urlaubsvergütung	4 911	7,12
13		Vergütung gesetzlicher Feiertage	1 305	1,89
14		Vergütung sonstiger betrieblicher oder tariflicher arbeitsfreier Tage	/	/
15	D.1114	Sachleistungen 4)	(1 410)	(2,05)
16		dar.: unbare individuelle Leistungen 5)	(1 346)	(1,95)
17	D.112	Bruttoverdienste der Auszubildenden	795	1,15
18	D.12	Sozialbeiträge der Arbeitgeber	14 023	20,34
19	D.121	Tatsächliche Sozialbeiträge der Arbeitgeber (ohne Auszubildende) 6)	11 663	16,92
20	D.1211	Gesetzliche Arbeitgeberbeiträge zur Sozialversicherung	9 584	13,90
21		Rentenversicherungsbeiträge	4 426	6,42
22		dar.: Aufstockungsbeiträge zur Rentenversicherung im Rahmen der Altersteilzeit	/	/
23		Arbeitslosenversicherungsbeiträge	538	0,78
24		Kranken- und Pflegeversicherungsbeiträge	3 759	5,45
25		Beiträge zur gesetzlichen Unfallversicherung	(834)	(1,21)
26		Umlage für das Insolvenzgeld	27	0,04
27		Sonstige gesetzliche Aufwendungen 7)	/	/
28	D.1212	Aufwendungen für die betriebliche Altersversorgung ohne Entgeltumwandlung	2 079	(3,02)
29		Aufwendungen für betriebliche Ruhegeldzusagen	/	/
30		Zuwendungen an Pensionskassen	(77)	(0,11)
31		Zuwendungen an Unterstützungskassen	/	/
32		Beiträge zur Direktversicherung	/	/
33		Beiträge an Pensionsfonds	(8)	(0,01)
34		Beiträge an den Pensions-Sicherungs-Verein VVaG	81	0,12
35	D.122	Unterstellte Sozialbeiträge der Arbeitgeber (ohne Auszubildende) 8)	/	(3,14)
36	D.1221	Entgeltfortzahlung	(1 410)	2,05
37		Entgeltfortzahlung im Krankheitsfall	(1 225)	1,78
38		Arbeitgeberzuschüsse zum Mutterschaftsgeld 9)	185	0,27
39	D.1222	Unterstellte Sozialbeiträge zur Alters- und Gesundheitsvorsorge von Beamten	-	-
40	D.1223	Zahlungen an aus dem Unternehmen ausscheidende Arbeitnehmer	/	/
41		Entlassungsentschädigungen	/	/
42		Aufstockungsbeträge zum Bruttoverdienst im Rahmen der Altersteilzeit	1	(0,00)
43	D.1224	Sonstige freiwillige Sozialleistungen der Arbeitgeber	/	/
44	D.123	Sozialbeiträge der Arbeitgeber für Auszubildende	194	(0,28)
45	D.2	Kosten für die berufliche Aus- und Weiterbildung	/	(0,44)
46	D.3	Sonstige Aufwendungen 10)	(62)	(0,09)
47	D.4	Steuern auf die Lohnsumme oder Beschäftigtenzahl 11)	52	0,08
		Nachrichtlich:		
48		Aufwendungen der Arbeitnehmer für betriebliche Altersversorgung	(352)	0,51
49		Lohnnebenkosten 12)	14 440	20,95
50		dar.: gesetzliche Lohnnebenkosten 13)	11 240	16,30
51		Personalnebenkosten insgesamt 14)	28 655	41,56
52		dar.: gesetzliche Personalnebenkosten 15)	12 352	17,92
53		Bruttoarbeitskosten je Vollzeiteinheit einschließlich Auszubildende	64 683	93,83
54		Bruttoarbeitskosten je geleistete Stunde der Beschäftigten (ohne Auszubildende)	43,59	
55		Nettoarbeitskosten je geleistete Stunde der Beschäftigten (einschl. Auszubildende)	40,84	

1) Harmonisierter Schlüssel der statistischen Ämter der Europäischen Union nach Verordnung (EG) 1737/2005.- 2) Laufend gezahltes Entgelt für die geleisteten Sachleistungen).- 3) Zahlungen, die im Allgemeinen nicht laufend mit jeder Lohn- und Gehaltszahlung geleistet werden.- 4) Unbare individuelle Leistungen und Zinsersparnisse.- 6) Zahlungen der Arbeitgeber an Versicherungsträger oder Bildung von Rückstellungen, um ihren Arbeitnehmern Anspruch auf Sozialleistungen der Arbeitgeber direkt an ihre Arbeitnehmer, d. h. ohne Zwischenschaltung eines Versicherungsträgers und ohne Rückstellungen zu bilden.- 9) Beiträge zur Ausgleichsabgabe nach Schwerbehindertengesetz (Teil 2 SGB IX).- 12) Arbeitskosten insg. abzüglich Bruttoverdienste (D.11). Entspricht den "indirekten Kosten".

Arbeitskosten je Vollzeiteinheit in Unternehmen mit ... Arbeitnehmern												Lfd. Nr.
davon mit ... bis ... Arbeitnehmern										50 und mehr		
10 - 49		50 - 249		250 - 499		500 - 999		1000 und mehr				
EUR	%	EUR	%	EUR	%	EUR	%	EUR	%	EUR	%	
52 908	100,00	(68 606)	100,00	.	.	/	100,00	.	.	(73 828)	100,00	1
52 870	99,93	(68 569)	99,95	.	.	/	100,00	.	.	(73 811)	99,98	2
/	/	(37)	/	-	-	-	-	-	-	17	(0,02)	3
52 642	99,50	(68 369)	99,65	.	.	/	99,12	.	.	(73 365)	99,37	4
41 637	78,70	(55 293)	80,59	.	.	/	76,52	.	.	(58 422)	79,13	5
40 538	76,62	(54 379)	79,26	.	.	/	75,93	.	.	(57 720)	78,18	6
32 743	61,89	(41 456)	60,43	.	.	/	56,60	.	.	(42 585)	57,68	7
/	/	/	(7,14)	.	.	/	7,47	.	.	6 890	9,33	8
/	/	/	/	.	.	2 974	/	.	.	(1 670)	(2,26)	9
/	/	(64)	(0,09)	.	.	/	/	.	.	/	(0,11)	10
5 309	10,03	(6 819)	9,94	.	.	/	7,40	.	.	(6 568)	8,90	11
(4 187)	7,91	(5 373)	7,83	.	.	/	5,47	.	.	5 132	6,95	12
1 108	2,09	(1 381)	2,01	.	.	/	1,76	.	.	(1 365)	1,85	13
/	/	/	/	.	.	/	/	.	.	/	/	14
/	/	/	/	.	.	2 888	/	.	.	(1 593)	(2,16)	15
/	/	/	/	.	.	2 638	/	.	.	/	/	16
(1 099)	(2,08)	(914)	(1,33)	.	.	/	0,59	.	.	702	0,95	17
11 005	20,80	13 076	19,06	.	.	/	22,60	.	.	14 944	20,24	18
9 050	17,11	10 981	16,01	.	.	(11 936)	(18,07)	.	.	12 459	16,88	19
8 557	16,17	10 009	14,59	.	.	/	13,00	.	.	9 897	13,41	20
3 759	7,10	(4 482)	6,53	.	.	/	6,18	.	.	4 630	6,27	21
-	-	/	/	-	-	/	/	.	.	/	/	22
455	0,86	(533)	0,78	.	.	/	0,76	.	.	563	0,76	23
3 104	5,87	3 909	5,70	.	.	(3 642)	(5,51)	.	.	3 959	5,36	24
(1 218)	(2,30)	/	(1,54)	.	.	/	/	.	.	(717)	(0,97)	25
(22)	0,04	27	0,04	.	.	/	0,04	.	.	28	0,04	26
-	-	/	/	-	-	-	-	-	-	/	/	27
/	/	/	/	.	.	/	/	.	.	(2 562)	(3,47)	28
/	/	/	/	.	.	/	/	.	.	/	/	29
/	/	(104)	/	.	.	(108)	/	.	.	94	(0,13)	30
/	/	/	/	.	.	/	/	.	.	/	/	31
/	/	/	/	.	.	/	/	.	.	/	/	32
/	/	-	-	.	.	-	-	.	.	9	(0,01)	33
/	/	/	/	.	.	(90)	/	.	.	103	(0,14)	34
/	(3,16)	1 860	(2,71)	.	.	/	/	.	.	/	(3,14)	35
/	(2,93)	1 634	2,38	.	.	/	(1,89)	.	.	(1 368)	1,85	36
/	/	1 446	(2,11)	.	.	/	(1,62)	.	.	(1 174)	1,59	37
157	0,30	(188)	0,27	.	.	/	0,27	.	.	(194)	0,26	38
-	-	-	-	.	.	-	-	.	.	-	-	39
/	/	/	/	.	.	/	/	.	.	/	/	40
/	/	/	/	.	.	/	/	.	.	/	/	41
-	-	-	-	.	.	/	/	.	.	(2)	(0,00)	42
/	/	/	/	.	.	/	/	.	.	/	/	43
(282)	(0,53)	(235)	(0,34)	.	.	/	0,13	.	.	(167)	(0,23)	44
/	/	(113)	/	.	.	/	/	.	.	/	(0,46)	45
/	/	/	/	.	.	(105)	/	.	.	(60)	(0,08)	46
/	/	62	(0,09)	.	.	63	/	.	.	62	0,08	47
/	/	/	(0,62)	.	.	/	0,55	.	.	(423)	0,57	48
11 271	21,30	13 313	19,41	.	.	/	23,48	.	.	15 406	20,87	49
10 408	19,67	11 942	17,41	.	.	/	15,12	.	.	11 494	15,57	50
20 165	38,11	(27 150)	39,57	.	.	/	43,40	.	.	31 243	42,32	51
11 234	21,23	13 087	19,08	.	.	/	16,75	.	.	12 692	17,19	52
47 748	90,25	(63 967)	93,24	.	.	/	96,54	.	.	(70 117)	94,97	53
32,70		(39,94)		.	.	/		.	.	(47,01)		54
29,44		(37,24)		.	.	/		.	.	(44,62)		55

stete Arbeitszeit (Bruttoverdienst abzüglich Sonderzahlungen, vermögenswirksame Leistungen, Vergütung für nicht gearbeitete Tage, n, Aktienoptionsprogramme, Belegschaftsaktien, Belegschaftseinrichtungen.- 5) Naturalleistungen, Firmenwagen, Personalrabatte, Job-Tickets alleistungen zu sichern.- 7) Arbeitgeberbeiträge zur Winterbeschäftigungs-Umlage nach Winterbeschäftigungs-Verordnung.- 8) Sozialleistungen im U2-Verfahren nach Aufwendungsausgleichsgesetz.- 10) Anwerbungskosten, vom Arbeitgeber gestellte Berufskleidung.- 11) sten" der Internationalen Arbeitsorganisation (ILO).- 13) Gesetzliche Arbeitgeberbeiträge zur Sozialversicherung, Entgeltfortzahlung, ume oder Beschäftigtenzahl.- 14) Arbeitskosten insgesamt abzüglich Entgelt für die geleistete Arbeitszeit.- 15) Gesetzliche Arbeitgeberbeiträge r, Steuern auf die Lohnsumme oder Beschäftigtenzahl.-

Arbeitskosten je Vollzeiteinheit 2020 nach Kostenarten, Wirtschaftszweigen und Unternehmensgrößenklassen
 Deutschland
 51 Luftfahrt

Lfd. Nr.	Schlüssel 1)	Kostenart	10 und mehr	
			EUR	%
1		Bruttoarbeitskosten insgesamt	81 433	100,00
2	D	Nettoarbeitskosten (Bruttoarbeitskosten abzüglich Lohnsubventionen)	81 433	100,00
3	D.5	Lohnsubventionen (dem Arbeitgeber erstattete Lohn- und Gehaltszahlungen)	0	0,00
4	D.1	Arbeitnehmerentgelt	80 692	99,09
5	D.11	Bruttoverdienste	59 557	73,14
6	D.111	Bruttoverdienste (ohne Auszubildende)	59 474	73,03
7	D.11111	Entgelt für die geleistete Arbeitszeit 2)	44 448	54,58
8	D.11112	Sonderzahlungen insgesamt 3)	5 792	7,11
9		dar.: von persönlichen Leistungen und vom Unternehmenserfolg abhängig	/	/
10	D.1112	Leistungen zur Vermögensbildung der Arbeitnehmer	/	/
11	D.1113	Vergütung für nicht gearbeitete Tage	8 483	10,42
12		Urlaubsvergütung	6 692	8,22
13		Vergütung gesetzlicher Feiertage	1 734	2,13
14		Vergütung sonstiger betrieblicher oder tariflicher arbeitsfreier Tage	57	0,07
15	D.1114	Sachleistungen 4)	715	0,88
16		dar.: unbare individuelle Leistungen 5)	529	0,65
17	D.112	Bruttoverdienste der Auszubildenden	/	/
18	D.12	Sozialbeiträge der Arbeitgeber	21 135	25,95
19	D.121	Tatsächliche Sozialbeiträge der Arbeitgeber (ohne Auszubildende) 6)	15 822	19,43
20	D.1211	Gesetzliche Arbeitgeberbeiträge zur Sozialversicherung	11 473	14,09
21		Rentenversicherungsbeiträge	5 788	7,11
22		dar.: Aufstockungsbeiträge zur Rentenversicherung im Rahmen der Altersteilzeit	107	0,13
23		Arbeitslosenversicherungsbeiträge	506	0,62
24		Kranken- und Pflegeversicherungsbeiträge	4 818	5,92
25		Beiträge zur gesetzlichen Unfallversicherung	(336)	(0,41)
26		Umlage für das Insolvenzgeld	25	0,03
27		Sonstige gesetzliche Aufwendungen 7)	-	-
28	D.1212	Aufwendungen für die betriebliche Altersversorgung ohne Entgeltumwandlung	4 349	5,34
29		Aufwendungen für betriebliche Ruhegeldzusagen	3 482	4,28
30		Zuwendungen an Pensionskassen	(128)	(0,16)
31		Zuwendungen an Unterstützungskassen	65	0,08
32		Beiträge zur Direktversicherung	34	0,04
33		Beiträge an Pensionsfonds	8	0,01
34		Beiträge an den Pensions-Sicherungs-Verein VVaG	632	0,78
35	D.122	Unterstellte Sozialbeiträge der Arbeitgeber (ohne Auszubildende) 8)	5 294	6,50
36	D.1221	Entgeltfortzahlung	3 749	4,60
37		Entgeltfortzahlung im Krankheitsfall	3 575	4,39
38		Arbeitgeberzuschüsse zum Mutterschaftsgeld 9)	174	0,21
39	D.1222	Unterstellte Sozialbeiträge zur Alters- und Gesundheitsvorsorge von Beamten	-	-
40	D.1223	Zahlungen an aus dem Unternehmen ausscheidende Arbeitnehmer	1 338	1,64
41		Entlassungsentschädigungen	1 138	1,40
42		Aufstockungsbeträge zum Bruttoverdienst im Rahmen der Altersteilzeit	200	0,25
43	D.1224	Sonstige freiwillige Sozialleistungen der Arbeitgeber	207	0,25
44	D.123	Sozialbeiträge der Arbeitgeber für Auszubildende	/	/
45	D.2	Kosten für die berufliche Aus- und Weiterbildung	577	0,71
46	D.3	Sonstige Aufwendungen 10)	(35)	(0,04)
47	D.4	Steuern auf die Lohnsumme oder Beschäftigtenzahl 11)	129	0,16
		Nachrichtlich:		
48		Aufwendungen der Arbeitnehmer für betriebliche Altersversorgung	1 616	1,98
49		Lohnnebenkosten 12)	21 876	26,86
50		dar.: gesetzliche Lohnnebenkosten 13)	15 369	18,87
51		Personalnebenkosten insgesamt 14)	36 985	45,42
52		dar.: gesetzliche Personalnebenkosten 15)	17 084	20,98
53		Bruttoarbeitskosten je Vollzeiteinheit einschließlich Auszubildende	80 756	99,17
54		Bruttoarbeitskosten je geleistete Stunde der Beschäftigten (ohne Auszubildende)	57,67	
55		Nettoarbeitskosten je geleistete Stunde der Beschäftigten (einschl. Auszubildende)	57,23	

1) Harmonisierter Schlüssel der statistischen Ämter der Europäischen Union nach Verordnung (EG) 1737/2005.- 2) Laufend gezahltes Entgelt für die geleisteten Sachleistungen.- 3) Zahlungen, die im Allgemeinen nicht laufend mit jeder Lohn- und Gehaltszahlung geleistet werden.- 4) Unbare individuelle Leistungen und Zinsersparnisse.- 6) Zahlungen der Arbeitgeber an Versicherungsträger oder Bildung von Rückstellungen, um ihren Arbeitnehmern Anspruch auf Sozialleistungen der Arbeitgeber direkt an ihre Arbeitnehmer, d. h. ohne Zwischenschaltung eines Versicherungsträgers und ohne Rückstellungen zu bilden.- 9) Beiträge zur Ausgleichsabgabe nach Schwerbehindertengesetz (Teil 2 SGB IX).- 12) Arbeitskosten insg. abzüglich Bruttoverdienste (D.11). Entspricht den "indirekten Kosten".

Arbeitskosten je Vollzeiteinheit in Unternehmen mit ... Arbeitnehmern												Lfd. Nr.
davon mit ... bis ... Arbeitnehmern										50 und mehr		
10 - 49		50 - 249		250 - 499		500 - 999		1000 und mehr				
EUR	%	EUR	%	EUR	%	EUR	%	EUR	%	EUR	%	
(68 978)	100,00	(70 314)	100,00	.	.	71 889	100,00	.	.	81 796	100,00	1
(68 978)	100,00	(70 312)	100,00	.	.	71 885	99,99	.	.	81 795	100,00	2
-	-	/	/	-	-	4	0,01	-	-	0	0,00	3
(68 000)	98,58	(69 268)	98,51	.	.	70 885	98,60	.	.	81 061	99,10	4
(55 620)	80,64	(55 159)	78,45	.	.	59 365	82,58	.	.	59 671	72,95	5
(55 465)	80,41	(54 746)	77,86	.	.	59 365	82,58	.	.	59 590	72,85	6
(43 857)	63,58	(44 356)	63,08	.	.	43 608	60,66	.	.	44 465	54,36	7
/	/	/	/	.	.	6 352	8,84	.	.	5 853	7,16	8
/	/	/	/	-	-	1 367	1,90	.	.	/	/	9
/	/	/	/	.	.	27	0,04	.	.	(31)	(0,04)	10
(7 268)	10,54	(7 076)	10,06	.	.	8 727	12,14	.	.	8 518	10,41	11
(5 584)	8,10	(5 428)	7,72	.	.	6 620	9,21	.	.	6 724	8,22	12
(1 643)	2,38	(1 648)	2,34	.	.	1 821	2,53	.	.	1 737	2,12	13
/	/	/	/	.	.	286	0,40	.	.	57	0,07	14
/	/	/	/	.	.	651	0,91	.	.	722	0,88	15
/	/	/	/	.	.	373	0,52	.	.	531	0,65	16
/	/	/	/	.	.	-	-	.	.	/	/	17
12 380	(17,95)	(14 108)	20,06	.	.	11 519	16,02	.	.	21 390	26,15	18
10 840	(15,72)	(11 404)	16,22	.	.	8 910	12,39	.	.	15 967	19,52	19
10 427	(15,12)	(11 044)	15,71	.	.	8 903	12,38	.	.	11 503	14,06	20
(5 177)	(7,50)	(5 127)	7,29	.	.	4 490	6,25	.	.	5 806	7,10	21
-	-	/	/	-	-	1	0,00	.	.	110	0,13	22
(564)	0,82	(618)	0,88	.	.	575	0,80	.	.	504	0,62	23
4 418	(6,40)	(4 517)	6,42	.	.	3 551	4,94	.	.	4 829	5,90	24
(239)	/	/	/	.	.	257	0,36	.	.	(339)	(0,41)	25
29	0,04	/	(0,04)	.	.	31	0,04	.	.	25	0,03	26
-	-	-	-	-	-	-	-	-	-	-	-	27
/	/	/	/	.	.	7	0,01	.	.	4 464	5,46	28
/	/	/	/	-	-	-	-	.	.	3 583	4,38	29
/	/	/	/	-	-	3	0,00	.	.	(122)	(0,15)	30
-	-	/	/	-	-	0	0,00	.	.	67	0,08	31
/	/	/	/	.	.	3	0,00	.	.	34	0,04	32
-	-	/	/	-	-	-	-	-	-	9	0,01	33
-	-	/	/	-	-	-	-	.	.	650	0,79	34
/	/	(2 608)	(3,71)	.	.	2 609	3,63	.	.	5 404	6,61	35
/	/	(2 246)	3,19	.	.	2 584	3,59	.	.	3 815	4,66	36
/	/	(2 037)	(2,90)	.	.	2 374	3,30	.	.	3 643	4,45	37
(213)	(0,31)	/	(0,30)	.	.	209	0,29	.	.	172	0,21	38
-	-	-	-	-	-	-	-	-	-	-	-	39
/	/	/	/	.	.	26	0,04	.	.	1 376	1,68	40
/	/	/	/	.	.	25	0,03	.	.	1 170	1,43	41
-	-	/	/	-	-	1	0,00	.	.	206	0,25	42
/	/	/	/	-	-	-	-	.	.	213	0,26	43
/	/	/	/	.	.	-	-	.	.	/	/	44
/	/	/	/	.	.	757	1,05	.	.	569	0,70	45
/	/	/	/	.	.	130	0,18	.	.	(35)	0,04	46
/	/	113	0,16	.	.	117	0,16	.	.	130	0,16	47
/	/	/	/	.	.	183	0,26	.	.	1 659	2,03	48
13 357	(19,36)	(15 155)	21,55	.	.	12 524	17,42	.	.	22 124	27,05	49
11 980	(17,37)	(13 500)	19,20	.	.	11 604	16,14	.	.	15 467	18,91	50
(25 121)	36,42	(25 959)	36,92	.	.	28 281	39,34	.	.	37 330	45,64	51
13 590	(19,70)	(15 051)	21,41	.	.	13 425	18,68	.	.	17 186	21,01	52
(67 813)	98,31	(66 426)	94,47	.	.	71 889	100,00	.	.	81 136	99,19	53
43,83		(48,33)		.	.	43,00		.	.	58,13		54
43,20		(46,13)		.	.	42,99		.	.	57,69		55

stete Arbeitszeit (Bruttoverdienst abzüglich Sonderzahlungen, vermögenswirksame Leistungen, Vergütung für nicht gearbeitete Tage, n, Aktienoptionsprogramme, Belegschaftsaktien, Belegschaftseinrichtungen.- 5) Naturalleistungen, Firmenwagen, Personalrabatte, Job-Tickets alleistungen zu sichern.- 7) Arbeitgeberbeiträge zur Winterbeschäftigungs-Umlage nach Winterbeschäftigungs-Verordnung.- 8) Sozialleistungen im U2-Verfahren nach Aufwendungsausgleichsgesetz.- 10) Anwerbungskosten, vom Arbeitgeber gestellte Berufskleidung.- 11) sten" der Internationalen Arbeitsorganisation (ILO).- 13) Gesetzliche Arbeitgeberbeiträge zur Sozialversicherung, Entgeltfortzahlung, ume oder Beschäftigtenzahl.- 14) Arbeitskosten insgesamt abzüglich Entgelt für die geleistete Arbeitszeit.- 15) Gesetzliche Arbeitgeberbeiträge r, Steuern auf die Lohnsumme oder Beschäftigtenzahl.-

Arbeitskosten je Vollzeiteinheit 2020 nach Kostenarten, Wirtschaftszweigen und Unternehmensgrößenklassen
Deutschland
52 Lagerei sowie Erbringung von sonstigen Dienstleistungen für den Verkehr

Lfd. Nr.	Schlüssel 1)	Kostenart	10 und mehr	
			EUR	%
1		Bruttoarbeitskosten insgesamt	49 856	100,00
2	D	Nettoarbeitskosten (Bruttoarbeitskosten abzüglich Lohnsubventionen)	49 833	99,95
3	D.5	Lohnsubventionen (dem Arbeitgeber erstattete Lohn- und Gehaltszahlungen)	/	/
4	D.1	Arbeitnehmerentgelt	49 616	99,52
5	D.11	Bruttoverdienste	38 708	77,64
6	D.111	Bruttoverdienste (ohne Auszubildende)	38 271	76,76
7	D.11111	Entgelt für die geleistete Arbeitszeit 2)	29 784	59,74
8	D.11112	Sonderzahlungen insgesamt 3)	2 782	5,58
9		dar.: von persönlichen Leistungen und vom Unternehmenserfolg abhängig	683	1,37
10	D.1112	Leistungen zur Vermögensbildung der Arbeitnehmer	64	0,13
11	D.1113	Vergütung für nicht gearbeitete Tage	5 113	10,25
12		Urlaubsvergütung	3 862	7,75
13		Vergütung gesetzlicher Feiertage	1 102	2,21
14		Vergütung sonstiger betrieblicher oder tariflicher arbeitsfreier Tage	/	/
15	D.1114	Sachleistungen 4)	529	1,06
16		dar.: unbare individuelle Leistungen 5)	464	0,93
17	D.112	Bruttoverdienste der Auszubildenden	436	0,88
18	D.12	Sozialbeiträge der Arbeitgeber	10 908	21,88
19	D.121	Tatsächliche Sozialbeiträge der Arbeitgeber (ohne Auszubildende) 6)	8 403	16,85
20	D.1211	Gesetzliche Arbeitgeberbeiträge zur Sozialversicherung	7 719	15,48
21		Rentenversicherungsbeiträge	3 512	7,04
22		dar.: Aufstockungsbeiträge zur Rentenversicherung im Rahmen der Altersteilzeit	(12)	(0,02)
23		Arbeitslosenversicherungsbeiträge	428	0,86
24		Kranken- und Pflegeversicherungsbeiträge	3 213	6,45
25		Beiträge zur gesetzlichen Unfallversicherung	543	1,09
26		Umlage für das Insolvenzgeld	23	0,05
27		Sonstige gesetzliche Aufwendungen 7)	(0)	(0,00)
28	D.1212	Aufwendungen für die betriebliche Altersversorgung ohne Entgeltumwandlung	(683)	1,37
29		Aufwendungen für betriebliche Ruhegeldzusagen	(335)	(0,67)
30		Zuwendungen an Pensionskassen	(158)	(0,32)
31		Zuwendungen an Unterstützungskassen	/	/
32		Beiträge zur Direktversicherung	(59)	(0,12)
33		Beiträge an Pensionsfonds	(85)	(0,17)
34		Beiträge an den Pensions-Sicherungs-Verein VVaG	/	/
35	D.122	Unterstellte Sozialbeiträge der Arbeitgeber (ohne Auszubildende) 8)	2 393	4,80
36	D.1221	Entgeltfortzahlung	2 039	4,09
37		Entgeltfortzahlung im Krankheitsfall	1 884	3,78
38		Arbeitgeberzuschüsse zum Mutterschaftsgeld 9)	156	0,31
39	D.1222	Unterstellte Sozialbeiträge zur Alters- und Gesundheitsvorsorge von Beamten	-	-
40	D.1223	Zahlungen an aus dem Unternehmen ausscheidende Arbeitnehmer	(324)	(0,65)
41		Entlassungsentschädigungen	(291)	(0,58)
42		Aufstockungsbeträge zum Bruttoverdienst im Rahmen der Altersteilzeit	(33)	(0,07)
43	D.1224	Sonstige freiwillige Sozialleistungen der Arbeitgeber	/	/
44	D.123	Sozialbeiträge der Arbeitgeber für Auszubildende	112	0,22
45	D.2	Kosten für die berufliche Aus- und Weiterbildung	116	0,23
46	D.3	Sonstige Aufwendungen 10)	(84)	(0,17)
47	D.4	Steuern auf die Lohnsumme oder Beschäftigtenzahl 11)	40	0,08
Nachrichtlich:				
48		Aufwendungen der Arbeitnehmer für betriebliche Altersversorgung	202	0,40
49		Lohnnebenkosten 12)	11 149	22,36
50		dar.: gesetzliche Lohnnebenkosten 13)	9 911	19,88
51		Personalnebenkosten insgesamt 14)	20 072	40,26
52		dar.: gesetzliche Personalnebenkosten 15)	10 901	21,87
53		Bruttoarbeitskosten je Vollzeiteinheit einschließlich Auszubildende	48 261	96,80
54		Bruttoarbeitskosten je geleistete Stunde der Beschäftigten (ohne Auszubildende)	30,93	
55		Nettoarbeitskosten je geleistete Stunde der Beschäftigten (einschl. Auszubildende)	29,92	

1) Harmonisierter Schlüssel der statistischen Ämter der Europäischen Union nach Verordnung (EG) 1737/2005.- 2) Laufend gezahltes Entgelt für die geleisteten Sachleistungen.- 3) Zahlungen, die im Allgemeinen nicht laufend mit jeder Lohn- und Gehaltszahlung geleistet werden.- 4) Unbare individuelle Leistungen und Zinsersparnisse.- 6) Zahlungen der Arbeitgeber an Versicherungsträger oder Bildung von Rückstellungen, um ihren Arbeitnehmern Anspruch auf Sozialleistungen der Arbeitgeber direkt an ihre Arbeitnehmer, d. h. ohne Zwischenschaltung eines Versicherungsträgers und ohne Rückstellungen zu bilden.- 9) Beiträge zur Ausgleichsabgabe nach Schwerbehindertengesetz (Teil 2 SGB IX).- 12) Arbeitskosten insg. abzüglich Bruttoverdienste (D.11). Entspricht den "indirekten Kosten".

Arbeitskosten je Vollzeiteinheit in Unternehmen mit ... Arbeitnehmern												Lfd. Nr.
davon mit ... bis ... Arbeitnehmern										50 und mehr		
10 - 49		50 - 249		250 - 499		500 - 999		1000 und mehr				
EUR	%	EUR	%	EUR	%	EUR	%	EUR	%	EUR	%	
46 023	100,00	44 556	100,00	44 529	100,00	(45 202)	100,00	57 996	100,00	50 497	100,00	1
45 970	99,89	44 526	99,93	44 522	99,98	(45 194)	99,98	57 979	99,97	50 478	99,96	2
/	/	/	/	/	/	/	/	/	/	/	/	3
45 838	99,60	44 331	99,50	44 335	99,56	(44 945)	99,43	57 712	99,51	50 247	99,51	4
36 577	79,48	34 996	78,54	34 697	77,92	(34 661)	76,68	44 509	76,75	39 064	77,36	5
36 342	78,96	34 575	77,60	34 416	77,29	(34 307)	75,90	43 909	75,71	38 594	76,43	6
29 460	64,01	27 821	62,44	27 700	62,21	26 486	58,59	32 850	56,64	29 838	59,09	7
/	/	(1 811)	(4,07)	/	/	/	(5,14)	4 307	7,43	2 953	5,85	8
/	/	/	/	/	/	/	/	1 258	2,17	741	1,47	9
/	/	(72)	(0,16)	/	/	/	/	70	0,12	65	0,13	10
4 558	9,90	4 430	9,94	4 543	10,20	/	(11,21)	5 992	10,33	5 205	10,31	11
3 481	7,56	3 364	7,55	3 463	7,78	(3 453)	7,64	4 590	7,91	3 925	7,77	12
1 066	2,32	1 022	2,29	1 015	2,28	(1 010)	2,24	1 225	2,11	1 108	2,19	13
/	/	/	/	/	/	/	/	(177)	(0,30)	/	/	14
/	/	(440)	(0,99)	/	/	/	/	690	1,19	532	1,05	15
/	/	/	(0,93)	/	/	/	/	578	1,00	458	0,91	16
/	/	(421)	(0,95)	/	/	/	/	600	1,03	470	0,93	17
9 261	20,12	9 335	20,95	9 638	21,64	(10 283)	22,75	13 203	22,77	11 183	22,15	18
7 555	16,42	7 419	16,65	7 527	16,90	(7 525)	16,65	9 929	17,12	8 544	16,92	19
7 315	15,89	7 191	16,14	7 133	16,02	(7 134)	15,78	8 592	14,82	7 787	15,42	20
3 189	6,93	3 188	7,15	3 268	7,34	(3 277)	7,25	4 001	6,90	3 566	7,06	21
/	/	/	/	/	/	/	/	(23)	(0,04)	(13)	(0,03)	22
373	0,81	389	0,87	394	0,89	(394)	0,87	496	0,86	437	0,87	23
3 033	6,59	3 000	6,73	2 998	6,73	2 948	6,52	3 573	6,16	3 244	6,42	24
688	(1,49)	(594)	1,33	(451)	(1,01)	(496)	(1,10)	498	0,86	519	1,03	25
/	/	20	0,04	(22)	(0,05)	(19)	0,04	24	0,04	22	0,04	26
-	-	-	-	/	/	(0)	/	(0)	(0,00)	(0)	(0,00)	27
/	/	/	/	/	/	/	/	(1 337)	(2,31)	(757)	1,50	28
/	/	/	/	/	/	/	/	(735)	(1,27)	(388)	(0,77)	29
/	/	/	/	/	/	/	/	(284)	(0,49)	(167)	(0,33)	30
/	/	/	/	/	/	/	/	(16)	(0,03)	/	/	31
/	/	/	/	/	/	/	/	42	0,07	(52)	(0,10)	32
/	/	/	/	/	/	/	/	(207)	(0,36)	(99)	(0,20)	33
/	/	/	/	/	/	/	/	(53)	(0,09)	/	/	34
(1 651)	(3,59)	1 805	4,05	(2 036)	4,57	(2 668)	5,90	3 120	5,38	2 518	4,99	35
(1 396)	(3,03)	1 595	3,58	(1 807)	4,06	(2 159)	4,78	2 630	4,53	2 147	4,25	36
(1 250)	(2,72)	1 448	3,25	(1 664)	3,74	(2 014)	4,46	2 458	4,24	1 989	3,94	37
145	0,32	147	0,33	143	0,32	(145)	0,32	172	0,30	157	0,31	38
-	-	-	-	-	-	-	-	-	-	-	-	39
/	/	/	/	/	/	/	/	440	(0,76)	(336)	(0,67)	40
/	/	/	/	/	/	/	/	(373)	(0,64)	(298)	(0,59)	41
/	/	/	/	/	/	/	/	(67)	(0,12)	(38)	(0,08)	42
/	/	/	/	/	/	/	/	(49)	0,09	/	/	43
/	/	(111)	(0,25)	/	/	/	/	154	0,27	122	0,24	44
/	/	(117)	(0,26)	/	/	/	/	130	0,23	116	0,23	45
/	/	/	/	/	/	/	/	/	/	/	/	46
(29)	(0,06)	42	0,09	43	0,10	43	(0,09)	42	0,07	42	0,08	47
/	/	/	(0,40)	/	/	/	/	238	0,41	207	0,41	48
9 445	20,52	9 560	21,46	9 832	22,08	(10 541)	23,32	13 487	23,25	11 433	22,64	49
8 794	19,11	8 939	20,06	9 057	20,34	(9 426)	20,85	11 418	19,69	10 098	20,00	50
16 563	35,99	16 735	37,56	16 829	37,79	(18 716)	41,41	25 145	43,36	20 658	40,91	51
9 806	21,31	9 850	22,11	9 998	22,45	(10 346)	22,89	12 489	21,53	11 084	21,95	52
45 193	98,20	42 906	96,30	43 511	97,71	(44 061)	97,48	55 743	96,12	48 765	96,57	53
26,55		26,70		28,00		(30,72)		36,86		31,73		54
26,03		25,70		27,35		(29,85)		35,40		30,61		55

stete Arbeitszeit (Bruttoverdienst abzüglich Sonderzahlungen, vermögenswirksame Leistungen, Vergütung für nicht gearbeitete Tage, n, Aktienoptionsprogramme, Belegschaftsaktien, Belegschaftseinrichtungen.- 5) Naturleistungen, Firmenwagen, Personalrabatte, Job-Tickets alleistungen zu sichern.- 7) Arbeitgeberbeiträge zur Winterbeschäftigungs-Umlage nach Winterbeschäftigungs-Verordnung.- 8) Sozialleistungen im U2-Verfahren nach Aufwendungsausgleichsgesetz.- 10) Anwerbungskosten, vom Arbeitgeber gestellte Berufskleidung.- 11) sten" der Internationalen Arbeitsorganisation (ILO).- 13) Gesetzliche Arbeitgeberbeiträge zur Sozialversicherung, Entgeltfortzahlung, ume oder Beschäftigtenzahl.- 14) Arbeitskosten insgesamt abzüglich Entgelt für die geleistete Arbeitszeit.- 15) Gesetzliche Arbeitgeberbeiträge a, Steuern auf die Lohnsumme oder Beschäftigtenzahl.-

Arbeitskosten je Vollzeiteinheit 2020 nach Kostenarten, Wirtschaftszweigen und Unternehmensgrößenklassen
 Deutschland
 53 Post-, Kurier- und Expressdienste

Lfd. Nr.	Schlüssel 1)	Kostenart	10 und mehr	
			EUR	%
1		Bruttoarbeitskosten insgesamt	46 312	100,00
2	D	Nettoarbeitskosten (Bruttoarbeitskosten abzüglich Lohnsubventionen)	46 304	99,98
3	D.5	Lohnsubventionen (dem Arbeitgeber erstattete Lohn- und Gehaltszahlungen)	/	/
4	D.1	Arbeitnehmerentgelt	46 084	99,51
5	D.11	Bruttoverdienste	35 396	76,43
6	D.111	Bruttoverdienste (ohne Auszubildende)	35 226	76,06
7	D.11111	Entgelt für die geleistete Arbeitszeit 2)	27 900	60,24
8	D.11112	Sonderzahlungen insgesamt 3)	2 456	5,30
9		dar.: von persönlichen Leistungen und vom Unternehmenserfolg abhängig	990	2,14
10	D.1112	Leistungen zur Vermögensbildung der Arbeitnehmer	28	0,06
11	D.1113	Vergütung für nicht gearbeitete Tage	4 544	9,81
12		Urlaubsvergütung	3 447	7,44
13		Vergütung gesetzlicher Feiertage	1 028	2,22
14		Vergütung sonstiger betrieblicher oder tariflicher arbeitsfreier Tage	69	0,15
15	D.1114	Sachleistungen 4)	298	0,64
16		dar.: unbare individuelle Leistungen 5)	(254)	(0,55)
17	D.112	Bruttoverdienste der Auszubildenden	170	0,37
18	D.12	Sozialbeiträge der Arbeitgeber	10 688	23,08
19	D.121	Tatsächliche Sozialbeiträge der Arbeitgeber (ohne Auszubildende) 6)	8 329	17,98
20	D.1211	Gesetzliche Arbeitgeberbeiträge zur Sozialversicherung	7 154	15,45
21		Rentenversicherungsbeiträge	3 194	6,90
22		dar.: Aufstockungsbeiträge zur Rentenversicherung im Rahmen der Altersteilzeit	60	0,13
23		Arbeitslosenversicherungsbeiträge	356	0,77
24		Kranken- und Pflegeversicherungsbeiträge	2 961	6,39
25		Beiträge zur gesetzlichen Unfallversicherung	624	1,35
26		Umlage für das Insolvenzgeld	19	0,04
27		Sonstige gesetzliche Aufwendungen 7)	-	-
28	D.1212	Aufwendungen für die betriebliche Altersversorgung ohne Entgeltumwandlung	1 174	2,54
29		Aufwendungen für betriebliche Ruhegeldzusagen	1 044	2,26
30		Zuwendungen an Pensionskassen	/	/
31		Zuwendungen an Unterstützungskassen	/	/
32		Beiträge zur Direktversicherung	(23)	(0,05)
33		Beiträge an Pensionsfonds	16	0,03
34		Beiträge an den Pensions-Sicherungs-Verein VVaG	80	0,17
35	D.122	Unterstellte Sozialbeiträge der Arbeitgeber (ohne Auszubildende) 8)	2 317	5,00
36	D.1221	Entgeltfortzahlung	1 811	3,91
37		Entgeltfortzahlung im Krankheitsfall	1 675	3,62
38		Arbeitgeberzuschüsse zum Mutterschaftsgeld 9)	136	0,29
39	D.1222	Unterstellte Sozialbeiträge zur Alters- und Gesundheitsvorsorge von Beamten	-	-
40	D.1223	Zahlungen an aus dem Unternehmen ausscheidende Arbeitnehmer	499	1,08
41		Entlassungsentschädigungen	357	0,77
42		Aufstockungsbeträge zum Bruttoverdienst im Rahmen der Altersteilzeit	142	0,31
43	D.1224	Sonstige freiwillige Sozialleistungen der Arbeitgeber	/	/
44	D.123	Sozialbeiträge der Arbeitgeber für Auszubildende	42	0,09
45	D.2	Kosten für die berufliche Aus- und Weiterbildung	90	0,19
46	D.3	Sonstige Aufwendungen 10)	92	0,20
47	D.4	Steuern auf die Lohnsumme oder Beschäftigtenzahl 11)	45	0,10
		Nachrichtlich:		
48		Aufwendungen der Arbeitnehmer für betriebliche Altersversorgung	164	0,35
49		Lohnnebenkosten 12)	10 915	23,57
50		dar.: gesetzliche Lohnnebenkosten 13)	9 053	19,55
51		Personalnebenkosten insgesamt 14)	18 412	39,76
52		dar.: gesetzliche Personalnebenkosten 15)	10 039	21,68
53		Bruttoarbeitskosten je Vollzeiteinheit einschließlich Auszubildende	45 752	98,79
54		Bruttoarbeitskosten je geleistete Stunde der Beschäftigten (ohne Auszubildende)	27,11	
55		Nettoarbeitskosten je geleistete Stunde der Beschäftigten (einschl. Auszubildende)	26,78	

1) Harmonisierter Schlüssel der statistischen Ämter der Europäischen Union nach Verordnung (EG) 1737/2005.- 2) Laufend gezahltes Entgelt für die geleisteten Sachleistungen.- 3) Zahlungen, die im Allgemeinen nicht laufend mit jeder Lohn- und Gehaltszahlung geleistet werden.- 4) Unbare individuelle Leistungen und Zinersparnisse.- 6) Zahlungen der Arbeitgeber an Versicherungsträger oder Bildung von Rückstellungen, um ihren Arbeitnehmern Anspruch auf Sozialleistungen der Arbeitgeber direkt an ihre Arbeitnehmer, d. h. ohne Zwischenschaltung eines Versicherungsträgers und ohne Rückstellungen zu bilden.- 9) Beiträge zur Ausgleichsabgabe nach Schwerbehindertengesetz (Teil 2 SGB IX).- 12) Arbeitskosten insg. abzüglich Bruttoverdienste (D.11). Entspricht den indirekten Kosten unterstellte Sozialbeiträge zur Alters- und Gesundheitsvorsorge von Beamten, Sozialbeiträge der Arbeitgeber für Auszubildende, Steuern auf die Lohnsumme zur Sozialversicherung, Vergütung gesetzlicher Feiertage, Entgeltfortzahlung, unterstellte Sozialbeiträge zur Alters- und Gesundheitsvorsorge von Beamten

Arbeitskosten je Vollzeiteinheit in Unternehmen mit ... Arbeitnehmern												Lfd. Nr.
davon mit ... bis ... Arbeitnehmern										50 und mehr		
10 - 49		50 - 249		250 - 499		500 - 999		1000 und mehr				
EUR	%	EUR	%	EUR	%	EUR	%	EUR	%	EUR	%	
31 220	100,00	32 018	100,00	27 990	100,00	(33 276)	100,00	52 716	100,00	47 948	100,00	1
31 202	99,94	31 998	99,94	27 990	100,00	(33 273)	99,99	52 711	99,99	47 941	99,99	2
/	/	/	/	-	-	/	/	5	0,01	/	/	3
31 168	99,83	31 932	99,73	27 908	99,71	(33 198)	99,76	52 422	99,44	47 701	99,49	4
24 528	78,57	25 328	79,10	21 763	77,75	(26 209)	78,76	39 976	75,83	36 575	76,28	5
24 485	78,43	25 273	78,93	21 715	77,58	(26 169)	78,64	39 753	75,41	36 391	75,90	6
20 822	66,70	21 430	66,93	19 120	68,31	21 963	66,00	30 858	58,54	28 667	59,79	7
/	/	/	/	/	/	/	(3,90)	3 228	6,12	2 673	5,58	8
/	/	/	/	/	/	/	/	1 322	2,51	1 081	2,25	9
/	/	/	/	/	/	/	/	35	0,07	30	0,06	10
2 929	9,38	2 888	9,02	2 253	8,05	(2 698)	8,11	5 297	10,05	4 719	9,84	11
2 182	6,99	2 134	6,66	1 619	5,78	(1 966)	5,91	4 043	7,67	3 584	7,47	12
741	2,37	736	2,30	624	2,23	(709)	2,13	1 161	2,20	1 059	2,21	13
/	/	/	/	/	/	/	/	93	0,18	76	0,16	14
/	/	/	/	/	/	/	/	335	0,63	301	0,63	15
/	/	/	/	/	/	/	/	272	0,52	252	0,53	16
/	/	/	/	/	/	/	/	223	0,42	184	0,38	17
6 640	21,27	6 604	20,63	6 145	21,95	6 989	21,00	12 446	23,61	11 127	23,21	18
5 590	17,91	5 514	17,22	5 266	18,82	5 865	17,63	9 524	18,07	8 626	17,99	19
5 516	17,67	5 459	17,05	5 248	18,75	5 867	17,63	7 864	14,92	7 332	15,29	20
2 349	7,52	2 406	7,52	2 414	8,62	(2 718)	8,17	3 523	6,68	3 286	6,85	21
/	/	/	/	-	-	-	-	85	0,16	66	0,14	22
265	0,85	246	0,77	(184)	0,66	(209)	0,63	406	0,77	366	0,76	23
2 183	6,99	2 242	7,00	2 194	7,84	(2 438)	7,33	3 270	6,20	3 045	6,35	24
(705)	(2,26)	(550)	(1,72)	/	/	(488)	/	644	1,22	615	1,28	25
14	0,04	14	0,05	12	(0,04)	15	0,04	21	0,04	20	0,04	26
-	-	-	-	-	-	-	-	-	-	-	-	27
/	/	/	/	/	/	/	/	1 661	3,15	1 294	2,70	28
(0)	(0,00)	/	/	-	-	/	/	1 496	2,84	1 158	2,41	29
/	/	/	/	/	/	/	/	/	/	/	/	30
/	/	/	/	/	/	/	-	7	0,01	/	/	31
/	/	/	/	/	/	/	/	21	0,04	20	0,04	32
(0)	(0,00)	(0)	(0,00)	-	-	/	/	22	0,04	18	0,04	33
/	/	/	/	-	-	/	/	113	0,21	88	0,18	34
(1 039)	(3,33)	(1 077)	(3,36)	/	(3,10)	(1 114)	(3,35)	2 866	5,44	2 455	5,12	35
(1 015)	(3,25)	(995)	(3,11)	/	/	(990)	(2,97)	2 169	4,11	1 897	3,96	36
(910)	(2,91)	(889)	(2,78)	/	/	(894)	(2,69)	2 018	3,83	1 758	3,67	37
105	0,34	106	0,33	83	0,30	(96)	0,29	151	0,29	139	0,29	38
-	-	-	-	-	-	-	-	-	-	-	-	39
/	/	/	/	/	/	/	/	690	1,31	550	1,15	40
/	/	/	/	/	/	/	/	486	0,92	393	0,82	41
-	-	/	/	-	-	/	/	203	0,39	157	0,33	42
/	/	/	/	-	-	/	/	7	0,01	/	/	43
/	/	/	/	/	/	/	/	56	0,11	46	0,10	44
/	/	/	/	/	/	/	/	122	0,23	98	0,20	45
/	/	/	/	/	/	/	/	125	0,24	101	0,21	46
(30)	(0,09)	45	0,14	(53)	/	43	(0,13)	48	0,09	47	0,10	47
/	/	/	/	/	/	/	/	205	0,39	173	0,36	48
6 692	21,43	6 690	20,90	6 227	22,25	7 068	21,24	12 740	24,17	11 373	23,72	49
6 571	21,05	6 511	20,34	6 149	21,97	6 910	20,77	10 136	19,23	9 322	19,44	50
(10 398)	33,30	10 588	33,07	8 870	31,69	(11 313)	34,00	21 857	41,46	19 281	40,21	51
7 301	23,39	7 235	22,60	6 762	24,16	7 609	22,87	11 241	21,32	10 336	21,56	52
31 094	99,60	31 869	99,54	27 889	99,64	(33 172)	99,69	51 898	98,45	47 326	98,70	53
17,86		18,91		16,58		20,38		30,80		28,14		54
17,79		18,81		16,52		20,32		30,33		27,77		55

stete Arbeitszeit (Bruttoverdienst abzüglich Sonderzahlungen, vermögenswirksame Leistungen, Vergütung für nicht gearbeitete Tage, n, Aktienoptionsprogramme, Belegschaftsaktien, Belegschaftseinrichtungen.- 5) Naturleistungen, Firmenwagen, Personalrabatte, Job-Tickets alleistungen zu sichern.- 7) Arbeitgeberbeiträge zur Winterbeschäftigungs-Umlage nach Winterbeschäftigungs-Verordnung.- 8) Sozialleistungen im U2-Verfahren nach Aufwendungsausgleichsgesetz.- 10) Anwerbungskosten, vom Arbeitgeber gestellte Berufskleidung.- 11) sten" der Internationalen Arbeitsorganisation (ILO).- 13) Gesetzliche Arbeitgeberbeiträge zur Sozialversicherung, Entgeltfortzahlung, ume oder Beschäftigtenzahl.- 14) Arbeitskosten insgesamt abzüglich Entgelt für die geleistete Arbeitszeit.- 15) Gesetzliche Arbeitgeberbeiträge r, Steuern auf die Lohnsumme oder Beschäftigtenzahl.-

Arbeitskosten je Vollzeiteinheit 2020 nach Kostenarten, Wirtschaftszweigen und Unternehmensgrößenklassen
 Deutschland
 I Gastgewerbe

Lfd. Nr.	Schlüssel 1)	Kostenart	10 und mehr	
			EUR	%
1		Bruttoarbeitskosten insgesamt	28 917	100,00
2	D	Nettoarbeitskosten (Bruttoarbeitskosten abzüglich Lohnsubventionen)	28 873	99,85
3	D.5	Lohnsubventionen (dem Arbeitgeber erstattete Lohn- und Gehaltszahlungen)	/	/
4	D.1	Arbeitnehmerentgelt	28 777	99,52
5	D.11	Bruttoverdienste	22 631	78,26
6	D.111	Bruttoverdienste (ohne Auszubildende)	21 989	76,04
7	D.11111	Entgelt für die geleistete Arbeitszeit 2)	18 210	62,97
8	D.11112	Sonderzahlungen insgesamt 3)	823	2,85
9		dar.: von persönlichen Leistungen und vom Unternehmenserfolg abhängig	(165)	(0,57)
10	D.1112	Leistungen zur Vermögensbildung der Arbeitnehmer	(23)	(0,08)
11	D.1113	Vergütung für nicht gearbeitete Tage	2 674	9,25
12		Urlaubsvergütung	1 989	6,88
13		Vergütung gesetzlicher Feiertage	665	2,30
14		Vergütung sonstiger betrieblicher oder tariflicher arbeitsfreier Tage	(20)	(0,07)
15	D.1114	Sachleistungen 4)	259	0,89
16		dar.: unbare individuelle Leistungen 5)	230	0,80
17	D.112	Bruttoverdienste der Auszubildenden	642	2,22
18	D.12	Sozialbeiträge der Arbeitgeber	6 146	21,25
19	D.121	Tatsächliche Sozialbeiträge der Arbeitgeber (ohne Auszubildende) 6)	5 090	17,60
20	D.1211	Gesetzliche Arbeitgeberbeiträge zur Sozialversicherung	4 902	16,95
21		Rentenversicherungsbeiträge	2 235	7,73
22		dar.: Aufstockungsbeiträge zur Rentenversicherung im Rahmen der Altersteilzeit	(2)	(0,01)
23		Arbeitslosenversicherungsbeiträge	232	0,80
24		Kranken- und Pflegeversicherungsbeiträge	2 138	7,39
25		Beiträge zur gesetzlichen Unfallversicherung	284	0,98
26		Umlage für das Insolvenzgeld	(14)	(0,05)
27		Sonstige gesetzliche Aufwendungen 7)	/	/
28	D.1212	Aufwendungen für die betriebliche Altersversorgung ohne Entgeltumwandlung	(188)	(0,65)
29		Aufwendungen für betriebliche Ruhegeldzusagen	/	/
30		Zuwendungen an Pensionskassen	/	/
31		Zuwendungen an Unterstützungskassen	/	/
32		Beiträge zur Direktversicherung	(34)	(0,12)
33		Beiträge an Pensionsfonds	/	/
34		Beiträge an den Pensions-Sicherungs-Verein VVaG	/	/
35	D.122	Unterstellte Sozialbeiträge der Arbeitgeber (ohne Auszubildende) 8)	896	3,10
36	D.1221	Entgeltfortzahlung	811	2,81
37		Entgeltfortzahlung im Krankheitsfall	721	2,49
38		Arbeitgeberzuschüsse zum Mutterschaftsgeld 9)	90	0,31
39	D.1222	Unterstellte Sozialbeiträge zur Alters- und Gesundheitsvorsorge von Beamten	-	-
40	D.1223	Zahlungen an aus dem Unternehmen ausscheidende Arbeitnehmer	(55)	(0,19)
41		Entlassungsentschädigungen	(49)	(0,17)
42		Aufstockungsbeträge zum Bruttoverdienst im Rahmen der Altersteilzeit	/	/
43	D.1224	Sonstige freiwillige Sozialleistungen der Arbeitgeber	/	/
44	D.123	Sozialbeiträge der Arbeitgeber für Auszubildende	160	0,55
45	D.2	Kosten für die berufliche Aus- und Weiterbildung	(45)	(0,15)
46	D.3	Sonstige Aufwendungen 10)	(50)	(0,17)
47	D.4	Steuern auf die Lohnsumme oder Beschäftigtenzahl 11)	45	0,15
48		Nachrichtlich: Aufwendungen der Arbeitnehmer für betriebliche Altersversorgung	(74)	(0,26)
49		Lohnnebenkosten 12)	6 286	21,74
50		dar.: gesetzliche Lohnnebenkosten 13)	5 918	20,47
51		Personalnebenkosten insgesamt 14)	10 707	37,03
52		dar.: gesetzliche Personalnebenkosten 15)	6 423	22,21
53		Bruttoarbeitskosten je Vollzeiteinheit einschließlich Auszubildende	26 843	92,83
54		Bruttoarbeitskosten je geleistete Stunde der Beschäftigten (ohne Auszubildende)	22,40	
55		Nettoarbeitskosten je geleistete Stunde der Beschäftigten (einschl. Auszubildende)	20,91	

1) Harmonisierter Schlüssel der statistischen Ämter der Europäischen Union nach Verordnung (EG) 1737/2005.- 2) Laufend gezahltes Entgelt für die geleisteten Sachleistungen.- 3) Zahlungen, die im Allgemeinen nicht laufend mit jeder Lohn- und Gehaltszahlung geleistet werden.- 4) Unbare individuelle Leistungen und Zinsersparnisse.- 6) Zahlungen der Arbeitgeber an Versicherungsträger oder Bildung von Rückstellungen, um ihren Arbeitnehmern Anspruch auf Sozialleistungen der Arbeitgeber direkt an ihre Arbeitnehmer, d. h. ohne Zwischenschaltung eines Versicherungsträgers und ohne Rückstellungen zu bilden.- 9) Beiträge zur Ausgleichsabgabe nach Schwerbehindertengesetz (Teil 2 SGB IX).- 12) Arbeitskosten insg. abzüglich Bruttoverdienste (D.11). Entspricht den "indirekten Kosten".

Arbeitskosten je Vollzeiteinheit in Unternehmen mit ... Arbeitnehmern												Lfd. Nr.
davon mit ... bis ... Arbeitnehmern										50 und mehr		
10 - 49		50 - 249		250 - 499		500 - 999		1000 und mehr				
EUR	%	EUR	%	EUR	%	EUR	%	EUR	%	EUR	%	
27 228	100,00	28 055	100,00	34 090	100,00	(33 372)	100,00	31 273	100,00	30 121	100,00	1
27 173	99,80	28 022	99,88	34 063	99,92	(33 262)	99,67	31 250	99,93	30 084	99,88	2
/	/	/	/	/	/	(110)	/	23	0,07	(37)	(0,12)	3
27 163	99,76	27 905	99,46	33 890	99,41	(33 103)	99,19	30 995	99,11	29 928	99,36	4
21 432	78,71	22 034	78,54	26 219	76,91	(25 751)	77,16	24 349	77,86	23 486	77,97	5
20 879	76,68	21 259	75,77	25 530	74,89	(25 146)	75,35	23 790	76,07	22 781	75,63	6
17 782	65,31	17 700	63,09	20 310	59,58	(20 305)	60,84	18 552	59,32	18 515	61,47	7
(374)	(1,38)	(763)	2,72	/	/	/	(3,80)	1 788	5,72	1 143	3,79	8
/	/	/	/	/	/	/	/	429	1,37	(225)	(0,75)	9
/	/	(25)	(0,09)	/	/	/	/	37	0,12	(29)	(0,10)	10
2 479	9,10	2 553	9,10	3 314	9,72	(3 312)	9,93	2 920	9,34	2 814	9,34	11
1 822	6,69	1 897	6,76	2 505	7,35	(2 511)	7,52	2 198	7,03	2 107	7,00	12
639	2,35	642	2,29	772	2,26	(785)	2,35	685	2,19	684	2,27	13
/	/	/	/	/	/	/	/	36	0,12	(22)	(0,07)	14
(229)	(0,84)	(217)	(0,77)	/	/	/	/	493	1,58	280	0,93	15
(226)	(0,83)	(214)	(0,76)	/	/	/	/	286	0,91	233	0,77	16
(553)	(2,03)	(776)	2,76	/	/	/	/	560	1,79	705	2,34	17
5 731	21,05	5 871	20,93	7 670	22,50	(7 352)	22,03	6 645	21,25	6 442	21,39	18
4 855	17,83	4 854	17,30	6 200	18,19	5 706	17,10	5 426	17,35	5 257	17,45	19
4 794	17,60	4 758	16,96	5 621	16,49	5 322	15,95	4 925	15,75	4 979	16,53	20
2 177	8,00	2 174	7,75	2 557	7,50	2 399	7,19	2 276	7,28	2 276	7,56	21
/	/	/	/	/	/	/	/	16	0,05	(4)	(0,01)	22
213	0,78	224	0,80	293	0,86	268	0,80	258	0,82	246	0,82	23
2 100	7,71	2 072	7,39	2 461	7,22	2 333	6,99	2 103	6,72	2 164	7,18	24
(288)	(1,06)	274	0,98	297	0,87	(309)	0,93	275	0,88	281	0,93	25
/	/	13	0,05	(13)	0,04	13	0,04	13	0,04	13	0,04	26
/	/	/	/	-	-	-	-	-	-	/	/	27
/	/	/	/	/	/	/	/	501	1,60	(278)	(0,92)	28
/	/	/	/	/	/	/	/	276	0,88	/	/	29
/	/	/	/	/	/	/	/	149	0,48	/	/	30
/	/	/	/	/	/	/	/	22	0,07	/	/	31
/	/	/	/	/	/	/	/	30	0,10	(30)	(0,10)	32
/	/	/	/	/	/	/	/	5	0,02	/	/	33
/	/	/	/	/	/	/	/	19	0,06	/	/	34
739	2,71	824	2,94	(1 298)	(3,81)	/	4,47	1 078	3,45	1 008	3,35	35
711	2,61	753	2,68	(1 116)	(3,27)	/	(3,80)	891	2,85	883	2,93	36
627	2,30	663	2,36	(1 007)	(2,96)	/	(3,49)	797	2,55	788	2,62	37
84	0,31	90	0,32	108	0,32	105	0,32	94	0,30	95	0,32	38
-	-	-	-	-	-	-	-	-	-	-	-	39
/	/	/	/	/	/	(114)	(0,34)	138	0,44	(80)	(0,26)	40
/	/	/	/	/	/	(102)	(0,31)	110	0,35	(71)	(0,24)	41
/	/	/	/	/	/	/	/	28	0,09	/	/	42
/	/	/	/	/	/	/	/	48	0,15	/	/	43
(137)	(0,50)	(193)	0,69	/	/	/	/	141	0,45	176	0,59	44
/	/	/	/	/	/	/	/	104	0,33	(60)	(0,20)	45
/	/	/	/	/	/	/	/	115	0,37	(74)	(0,25)	46
(25)	(0,09)	58	0,21	58	(0,17)	64	(0,19)	59	0,19	59	0,20	47
(49)	(0,18)	/	/	/	/	/	(0,39)	84	0,27	(93)	(0,31)	48
5 796	21,29	6 021	21,46	7 870	23,09	(7 621)	22,84	6 924	22,14	6 635	22,03	49
5 666	20,81	5 761	20,54	6 968	20,44	6 811	20,41	6 017	19,24	6 098	20,25	50
9 446	34,69	10 355	36,91	(13 780)	40,42	(13 067)	39,16	12 721	40,68	11 606	38,53	51
6 168	22,65	6 211	22,14	7 566	22,20	(7 441)	22,30	6 561	20,98	6 606	21,93	52
25 562	93,88	25 595	91,23	31 792	93,26	(31 126)	93,27	29 115	93,10	27 738	92,09	53
21,46		21,90		23,77		(24,97)		24,77		23,04		54
20,18		20,15		22,39		(23,30)		23,29		21,40		55

stete Arbeitszeit (Bruttoverdienst abzüglich Sonderzahlungen, vermögenswirksame Leistungen, Vergütung für nicht gearbeitete Tage, n, Aktienoptionsprogramme, Belegschaftsaktien, Belegschaftseinrichtungen.- 5) Naturalleistungen, Firmenwagen, Personalrabatte, Job-Tickets alleistungen zu sichern.- 7) Arbeitgeberbeiträge zur Winterbeschäftigungs-Umlage nach Winterbeschäftigungs-Verordnung.- 8) Sozialleistungen im U2-Verfahren nach Aufwendungsausgleichsgesetz.- 10) Anwerbungskosten, vom Arbeitgeber gestellte Berufskleidung.- 11) sten" der Internationalen Arbeitsorganisation (ILO).- 13) Gesetzliche Arbeitgeberbeiträge zur Sozialversicherung, Entgeltfortzahlung, ume oder Beschäftigtenzahl.- 14) Arbeitskosten insgesamt abzüglich Entgelt für die geleistete Arbeitszeit.- 15) Gesetzliche Arbeitgeberbeiträge r, Steuern auf die Lohnsumme oder Beschäftigtenzahl.-

Arbeitskosten je Vollzeiteinheit 2020 nach Kostenarten, Wirtschaftszweigen und Unternehmensgrößenklassen
 Deutschland
 55 Beherbergung

Lfd. Nr.	Schlüssel 1)	Kostenart	10 und mehr	
			EUR	%
1		Bruttoarbeitskosten insgesamt	30 837	100,00
2	D	Nettoarbeitskosten (Bruttoarbeitskosten abzüglich Lohnsubventionen)	30 778	99,81
3	D.5	Lohnsubventionen (dem Arbeitgeber erstattete Lohn- und Gehaltszahlungen)	/	/
4	D.1	Arbeitnehmerentgelt	30 658	99,42
5	D.11	Bruttoverdienste	24 060	78,02
6	D.111	Bruttoverdienste (ohne Auszubildende)	22 785	73,89
7	D.11111	Entgelt für die geleistete Arbeitszeit 2)	18 777	60,89
8	D.11112	Sonderzahlungen insgesamt 3)	901	2,92
9		dar.: von persönlichen Leistungen und vom Unternehmenserfolg abhängig	(211)	(0,68)
10	D.1112	Leistungen zur Vermögensbildung der Arbeitnehmer	(32)	(0,10)
11	D.1113	Vergütung für nicht gearbeitete Tage	2 801	9,08
12		Urlaubsvergütung	2 096	6,80
13		Vergütung gesetzlicher Feiertage	686	2,23
14		Vergütung sonstiger betrieblicher oder tariflicher arbeitsfreier Tage	/	/
15	D.1114	Sachleistungen 4)	(273)	(0,89)
16		dar.: unbare individuelle Leistungen 5)	(266)	(0,86)
17	D.112	Bruttoverdienste der Auszubildenden	1 275	4,14
18	D.12	Sozialbeiträge der Arbeitgeber	6 597	21,39
19	D.121	Tatsächliche Sozialbeiträge der Arbeitgeber (ohne Auszubildende) 6)	5 393	17,49
20	D.1211	Gesetzliche Arbeitgeberbeiträge zur Sozialversicherung	5 186	16,82
21		Rentenversicherungsbeiträge	2 349	7,62
22		dar.: Aufstockungsbeiträge zur Rentenversicherung im Rahmen der Altersteilzeit	/	/
23		Arbeitslosenversicherungsbeiträge	246	0,80
24		Kranken- und Pflegeversicherungsbeiträge	2 268	7,35
25		Beiträge zur gesetzlichen Unfallversicherung	(310)	(1,00)
26		Umlage für das Insolvenzgeld	(14)	(0,05)
27		Sonstige gesetzliche Aufwendungen 7)	/	/
28	D.1212	Aufwendungen für die betriebliche Altersversorgung ohne Entgeltumwandlung	/	/
29		Aufwendungen für betriebliche Ruhegeldzusagen	/	/
30		Zuwendungen an Pensionskassen	/	/
31		Zuwendungen an Unterstützungskassen	/	/
32		Beiträge zur Direktversicherung	(44)	(0,14)
33		Beiträge an Pensionsfonds	/	/
34		Beiträge an den Pensions-Sicherungs-Verein VVaG	/	/
35	D.122	Unterstellte Sozialbeiträge der Arbeitgeber (ohne Auszubildende) 8)	883	2,86
36	D.1221	Entgeltfortzahlung	813	2,64
37		Entgeltfortzahlung im Krankheitsfall	719	2,33
38		Arbeitgeberzuschüsse zum Mutterschaftsgeld 9)	94	0,31
39	D.1222	Unterstellte Sozialbeiträge zur Alters- und Gesundheitsvorsorge von Beamten	-	-
40	D.1223	Zahlungen an aus dem Unternehmen ausscheidende Arbeitnehmer	/	/
41		Entlassungsentschädigungen	/	/
42		Aufstockungsbeträge zum Bruttoverdienst im Rahmen der Altersteilzeit	/	/
43	D.1224	Sonstige freiwillige Sozialleistungen der Arbeitgeber	/	/
44	D.123	Sozialbeiträge der Arbeitgeber für Auszubildende	321	1,04
45	D.2	Kosten für die berufliche Aus- und Weiterbildung	(79)	(0,26)
46	D.3	Sonstige Aufwendungen 10)	/	/
47	D.4	Steuern auf die Lohnsumme oder Beschäftigtenzahl 11)	48	0,16
Nachrichtlich:				
48		Aufwendungen der Arbeitnehmer für betriebliche Altersversorgung	103	0,33
49		Lohnnebenkosten 12)	6 776	21,98
50		dar.: gesetzliche Lohnnebenkosten 13)	6 369	20,65
51		Personalnebenkosten insgesamt 14)	12 060	39,11
52		dar.: gesetzliche Personalnebenkosten 15)	6 734	21,84
53		Bruttoarbeitskosten je Vollzeiteinheit einschließlich Auszubildende	26 620	86,33
54		Bruttoarbeitskosten je geleistete Stunde der Beschäftigten (ohne Auszubildende)	24,55	
55		Nettoarbeitskosten je geleistete Stunde der Beschäftigten (einschl. Auszubildende)	21,46	

1) Harmonisierter Schlüssel der statistischen Ämter der Europäischen Union nach Verordnung (EG) 1737/2005.- 2) Laufend gezahltes Entgelt für die geleisteten Sachleistungen.- 3) Zahlungen, die im Allgemeinen nicht laufend mit jeder Lohn- und Gehaltszahlung geleistet werden.- 4) Unbare individuelle Leistungen und Zinsersparnisse.- 6) Zahlungen der Arbeitgeber an Versicherungsträger oder Bildung von Rückstellungen, um ihren Arbeitnehmern Anspruch auf Sozialleistungen der Arbeitgeber direkt an ihre Arbeitnehmer, d. h. ohne Zwischenschaltung eines Versicherungsträgers und ohne Rückstellungen zu bilden.- 9) Beiträge zur Ausgleichsabgabe nach Schwerbehindertengesetz (Teil 2 SGB IX).- 12) Arbeitskosten insg. abzüglich Bruttoverdienste (D.11). Entspricht den "indirekten Kosten".

Arbeitskosten je Vollzeiteinheit in Unternehmen mit ... Arbeitnehmern												Lfd. Nr.
davon mit ... bis ... Arbeitnehmern										50 und mehr		
10 - 49		50 - 249		250 - 499		500 - 999		1000 und mehr				
EUR	%	EUR	%	EUR	%	EUR	%	EUR	%	EUR	%	
28 720	100,00	30 934	100,00	36 582	100,00	33 775	100,00	35 583	100,00	32 506	100,00	1
28 650	99,76	30 900	99,89	36 569	99,97	33 453	99,05	35 562	99,94	32 456	99,85	2
/	/	/	/	/	/	/	/	21	0,06	(50)	(0,15)	3
28 623	99,66	30 712	99,28	36 397	99,50	33 502	99,19	35 180	98,87	32 262	99,25	4
22 529	78,44	24 190	78,20	28 226	77,16	25 319	74,96	27 669	77,76	25 268	77,73	5
21 567	75,09	22 733	73,49	26 761	73,16	23 631	69,97	25 844	72,63	23 746	73,05	6
18 268	63,61	18 696	60,44	21 535	58,87	18 920	56,02	19 337	54,34	19 179	59,00	7
(423)	(1,47)	(966)	(3,12)	/	/	/	/	2 861	8,04	1 278	3,93	8
/	/	/	/	/	/	/	/	1 116	3,14	(310)	(0,95)	9
/	/	(32)	(0,10)	/	/	/	/	95	0,27	(40)	(0,12)	10
2 621	9,13	2 764	8,93	3 536	9,67	3 247	9,61	3 073	8,64	2 943	9,05	11
1 945	6,77	2 065	6,68	2 684	7,34	2 497	7,39	2 334	6,56	2 215	6,81	12
661	2,30	681	2,20	(811)	2,22	735	2,17	712	2,00	706	2,17	13
/	/	/	/	/	/	/	/	27	0,08	/	/	14
/	/	(275)	(0,89)	/	/	/	/	478	1,34	(305)	(0,94)	15
/	/	(268)	(0,87)	/	/	/	/	455	1,28	(295)	(0,91)	16
/	/	1 457	4,71	(1 464)	/	/	/	1 825	5,13	1 523	4,68	17
6 095	21,22	6 522	21,08	(8 172)	22,34	8 183	24,23	7 510	21,11	6 994	21,52	18
5 066	17,64	5 271	17,04	(6 668)	18,23	6 465	19,14	6 080	17,09	5 651	17,38	19
4 982	17,35	5 146	16,63	5 900	16,13	5 798	17,17	5 544	15,58	5 347	16,45	20
2 247	7,82	2 330	7,53	2 669	7,30	2 647	7,84	2 562	7,20	2 429	7,47	21
/	/	/	/	/	/	/	/	5	0,01	/	/	22
222	0,77	248	0,80	308	0,84	282	0,83	292	0,82	264	0,81	23
2 177	7,58	2 254	7,29	2 606	7,12	2 532	7,50	2 388	6,71	2 339	7,20	24
/	/	300	0,97	(304)	(0,83)	324	0,96	286	0,80	301	0,93	25
/	/	(13)	(0,04)	(12)	(0,03)	13	0,04	15	0,04	14	0,04	26
/	/	/	/	-	-	-	-	-	-	/	/	27
/	/	/	/	/	/	/	/	536	1,51	/	/	28
/	/	/	/	/	/	/	/	188	0,53	/	/	29
/	/	/	/	/	/	/	/	276	0,78	/	/	30
/	/	/	/	/	/	/	/	20	0,06	/	/	31
/	/	/	/	/	/	/	/	40	0,11	(39)	/	32
/	/	/	/	/	/	/	/	0	0,00	/	/	33
/	/	/	/	/	/	/	/	13	0,04	/	/	34
(790)	2,75	887	2,87	(1 128)	(3,08)	(1 279)	3,79	957	2,69	957	2,94	35
(757)	2,64	786	2,54	(1 056)	(2,89)	(1 146)	3,39	856	2,40	858	2,64	36
(669)	(2,33)	693	2,24	(940)	(2,57)	(1 037)	3,07	751	2,11	759	2,33	37
88	0,31	94	0,30	116	0,32	109	0,32	104	0,29	99	0,31	38
-	-	-	-	-	-	-	-	-	-	-	-	39
/	/	/	/	/	/	/	/	91	0,26	/	/	40
/	/	/	/	/	/	/	/	79	0,22	/	/	41
/	/	/	/	/	/	/	/	13	0,04	/	/	42
/	/	/	/	/	/	/	/	10	0,03	/	/	43
/	/	365	1,18	/	/	/	/	473	1,33	386	1,19	44
/	/	/	/	/	/	/	/	273	0,77	(110)	(0,34)	45
/	/	/	/	/	/	/	/	72	0,20	/	/	46
(31)	(0,11)	64	0,21	(58)	(0,16)	(62)	(0,18)	59	0,17	62	0,19	47
/	/	(97)	(0,31)	/	/	235	(0,70)	139	0,39	(124)	(0,38)	48
6 192	21,56	6 743	21,80	(8 356)	22,84	8 456	25,04	7 914	22,24	7 238	22,27	49
6 009	20,92	6 361	20,56	7 390	20,20	7 446	22,04	6 932	19,48	6 653	20,47	50
10 453	36,39	12 237	39,56	15 047	41,13	(14 854)	43,98	16 246	45,66	13 328	41,00	51
6 431	22,39	6 676	21,58	7 824	21,39	7 740	22,92	7 170	20,15	6 973	21,45	52
25 875	90,09	26 092	84,35	(31 089)	84,98	27 828	(82,39)	28 153	79,12	27 166	83,57	53
22,86		25,36		25,80		26,36		28,31		25,89		54
20,65		21,73		22,68		21,51		23,33		22,07		55

stete Arbeitszeit (Bruttoverdienst abzüglich Sonderzahlungen, vermögenswirksame Leistungen, Vergütung für nicht gearbeitete Tage, n, Aktienoptionsprogramme, Belegschaftsaktien, Belegschaftseinrichtungen.- 5) Naturalleistungen, Firmenwagen, Personalrabatte, Job-Tickets alleistungen zu sichern.- 7) Arbeitgeberbeiträge zur Winterbeschäftigungs-Umlage nach Winterbeschäftigungs-Verordnung.- 8) Sozialleistungen im U2-Verfahren nach Aufwendungsausgleichsgesetz.- 10) Anwerbungskosten, vom Arbeitgeber gestellte Berufskleidung.- 11) sten" der Internationalen Arbeitsorganisation (ILO).- 13) Gesetzliche Arbeitgeberbeiträge zur Sozialversicherung, Entgeltfortzahlung, ume oder Beschäftigtenzahl.- 14) Arbeitskosten insgesamt abzüglich Entgelt für die geleistete Arbeitszeit.- 15) Gesetzliche Arbeitgeberbeiträge a, Steuern auf die Lohnsumme oder Beschäftigtenzahl.-

Arbeitskosten je Vollzeiteinheit 2020 nach Kostenarten, Wirtschaftszweigen und Unternehmensgrößenklassen
Deutschland
56 Gastronomie

Lfd. Nr.	Schlüssel 1)	Kostenart	10 und mehr	
			EUR	%
1		Bruttoarbeitskosten insgesamt	27 830	100,00
2	D	Nettoarbeitskosten (Bruttoarbeitskosten abzüglich Lohnsubventionen)	27 793	99,87
3	D.5	Lohnsubventionen (dem Arbeitgeber erstattete Lohn- und Gehaltszahlungen)	/	/
4	D.1	Arbeitnehmerentgelt	27 712	99,58
5	D.11	Bruttoverdienste	21 821	78,41
6	D.111	Bruttoverdienste (ohne Auszubildende)	21 538	77,39
7	D.11111	Entgelt für die geleistete Arbeitszeit 2)	17 889	64,28
8	D.11112	Sonderzahlungen insgesamt 3)	(779)	2,80
9		dar.: von persönlichen Leistungen und vom Unternehmenserfolg abhängig	/	/
10	D.1112	Leistungen zur Vermögensbildung der Arbeitnehmer	(18)	(0,06)
11	D.1113	Vergütung für nicht gearbeitete Tage	2 602	9,35
12		Urlaubsvergütung	1 928	6,93
13		Vergütung gesetzlicher Feiertage	653	2,35
14		Vergütung sonstiger betrieblicher oder tariflicher arbeitsfreier Tage	(21)	(0,08)
15	D.1114	Sachleistungen 4)	(250)	(0,90)
16		dar.: unbare individuelle Leistungen 5)	(210)	(0,75)
17	D.112	Bruttoverdienste der Auszubildenden	(283)	(1,02)
18	D.12	Sozialbeiträge der Arbeitgeber	5 891	21,17
19	D.121	Tatsächliche Sozialbeiträge der Arbeitgeber (ohne Auszubildende) 6)	4 918	17,67
20	D.1211	Gesetzliche Arbeitgeberbeiträge zur Sozialversicherung	4 741	17,04
21		Rentenversicherungsbeiträge	2 170	7,80
22		dar.: Aufstockungsbeiträge zur Rentenversicherung im Rahmen der Altersteilzeit	(3)	(0,01)
23		Arbeitslosenversicherungsbeiträge	224	0,81
24		Kranken- und Pflegeversicherungsbeiträge	2 064	7,42
25		Beiträge zur gesetzlichen Unfallversicherung	269	0,97
26		Umlage für das Insolvenzgeld	(14)	(0,05)
27		Sonstige gesetzliche Aufwendungen 7)	-	-
28	D.1212	Aufwendungen für die betriebliche Altersversorgung ohne Entgeltumwandlung	/	/
29		Aufwendungen für betriebliche Ruhegeldzusagen	/	/
30		Zuwendungen an Pensionskassen	/	/
31		Zuwendungen an Unterstützungskassen	/	/
32		Beiträge zur Direktversicherung	(28)	(0,10)
33		Beiträge an Pensionsfonds	(1)	/
34		Beiträge an den Pensions-Sicherungs-Verein VVaG	/	/
35	D.122	Unterstellte Sozialbeiträge der Arbeitgeber (ohne Auszubildende) 8)	904	3,25
36	D.1221	Entgeltfortzahlung	810	2,91
37		Entgeltfortzahlung im Krankheitsfall	722	2,60
38		Arbeitgeberzuschüsse zum Mutterschaftsgeld 9)	88	0,32
39	D.1222	Unterstellte Sozialbeiträge zur Alters- und Gesundheitsvorsorge von Beamten	-	-
40	D.1223	Zahlungen an aus dem Unternehmen ausscheidende Arbeitnehmer	(55)	(0,20)
41		Entlassungsentschädigungen	(49)	(0,18)
42		Aufstockungsbeträge zum Bruttoverdienst im Rahmen der Altersteilzeit	/	/
43	D.1224	Sonstige freiwillige Sozialleistungen der Arbeitgeber	/	/
44	D.123	Sozialbeiträge der Arbeitgeber für Auszubildende	(69)	(0,25)
45	D.2	Kosten für die berufliche Aus- und Weiterbildung	(25)	(0,09)
46	D.3	Sonstige Aufwendungen 10)	/	/
47	D.4	Steuern auf die Lohnsumme oder Beschäftigtenzahl 11)	43	0,15
48		Nachrichtlich: Aufwendungen der Arbeitnehmer für betriebliche Altersversorgung	/	/
49		Lohnnebenkosten 12)	6 009	21,59
50		dar.: gesetzliche Lohnnebenkosten 13)	5 663	20,35
51		Personalnebenkosten insgesamt 14)	9 941	35,72
52		dar.: gesetzliche Personalnebenkosten 15)	6 248	22,45
53		Bruttoarbeitskosten je Vollzeiteinheit einschließlich Auszubildende	26 984	96,96
54		Bruttoarbeitskosten je geleistete Stunde der Beschäftigten (ohne Auszubildende)	21,23	
55		Nettoarbeitskosten je geleistete Stunde der Beschäftigten (einschl. Auszubildende)	20,57	

1) Harmonisierter Schlüssel der statistischen Ämter der Europäischen Union nach Verordnung (EG) 1737/2005.- 2) Laufend gezahltes Entgelt für die geleisteten Sachleistungen.- 3) Zahlungen, die im Allgemeinen nicht laufend mit jeder Lohn- und Gehaltszahlung geleistet werden.- 4) Unbare individuelle Leistungen und Zinsersparnisse.- 6) Zahlungen der Arbeitgeber an Versicherungsträger oder Bildung von Rückstellungen, um ihren Arbeitnehmern Anspruch auf Sozialleistungen der Arbeitgeber direkt an ihre Arbeitnehmer, d. h. ohne Zwischenschaltung eines Versicherungsträgers und ohne Rückstellungen zu bilden.- 9) Beiträge zur Ausgleichsabgabe nach Schwerbehindertengesetz (Teil 2 SGB IX).- 12) Arbeitskosten insg. abzüglich Bruttoverdienste (D.11). Entspricht den "indirekten Kosten" der Arbeitgeber für die Sozialversicherung, Vergütung gesetzlicher Feiertage, Entgeltfortzahlung, unterstellte Sozialbeiträge zur Alters- und Gesundheitsvorsorge von Beamten

Arbeitskosten je Vollzeitereinheit in Unternehmen mit ... Arbeitnehmern												Lfd. Nr.
davon mit ... bis ... Arbeitnehmern										50 und mehr		
10 - 49		50 - 249		250 - 499		500 - 999		1000 und mehr				
EUR	%	EUR	%	EUR	%	EUR	%	EUR	%	EUR	%	
26 301	100,00	26 040	100,00	(33 089)	100,00	(33 206)	100,00	29 971	100,00	28 858	100,00	1
26 254	99,82	26 006	99,87	(33 057)	99,90	(33 183)	99,93	29 947	99,92	28 828	99,90	2
/	/	/	/	/	/	/	/	24	0,08	/	/	3
26 256	99,83	25 939	99,61	(32 883)	99,38	(32 938)	99,20	29 730	99,20	28 691	99,42	4
20 750	78,90	20 525	78,82	(25 414)	76,80	(25 930)	78,09	23 346	77,90	22 541	78,11	5
20 451	77,76	20 226	77,67	(25 035)	75,66	(25 773)	77,62	23 169	77,31	22 269	77,17	6
17 480	66,46	17 002	65,29	19 818	59,89	(20 878)	62,87	18 315	61,11	18 164	62,94	7
/	/	(622)	(2,39)	/	/	/	(4,02)	1 463	4,88	(1 071)	3,71	8
/	/	/	/	/	/	/	/	222	0,74	/	/	9
/	/	/	(0,08)	/	/	/	/	20	0,07	(23)	(0,08)	10
2 390	9,09	2 405	9,24	(3 225)	9,75	/	10,06	2 874	9,59	2 745	9,51	11
1 746	6,64	1 779	6,83	(2 434)	7,35	/	7,58	2 157	7,20	2 050	7,11	12
625	2,38	616	2,36	(756)	2,28	/	2,43	677	2,26	672	2,33	13
/	/	/	/	/	/	/	/	39	0,13	(22)	(0,08)	14
/	/	/	/	/	/	/	/	498	1,66	(266)	(0,92)	15
/	/	/	/	/	/	/	/	235	0,78	(201)	(0,70)	16
/	/	/	/	/	/	/	/	(177)	(0,59)	/	/	17
5 506	20,93	5 415	20,79	(7 469)	22,57	(7 008)	21,11	6 384	21,30	6 150	21,31	18
4 724	17,96	4 562	17,52	(6 012)	18,17	(5 392)	16,24	5 229	17,45	5 049	17,50	19
4 676	17,78	4 486	17,23	5 509	16,65	5 125	15,44	4 738	15,81	4 785	16,58	20
2 134	8,11	2 066	7,93	(2 512)	7,59	2 297	6,92	2 189	7,30	2 195	7,61	21
/	/	/	/	/	/	/	/	20	0,07	(5)	(0,02)	22
207	0,79	208	0,80	(287)	0,87	(262)	0,79	248	0,83	236	0,82	23
2 053	7,80	1 945	7,47	(2 402)	7,26	2 251	(6,78)	2 017	6,73	2 071	7,18	24
268	1,02	255	0,98	(294)	(0,89)	/	0,91	272	0,91	270	0,94	25
/	/	12	0,05	(13)	(0,04)	(13)	0,04	13	0,04	13	0,04	26
-	-	-	-	-	-	-	-	-	-	-	-	27
/	/	/	/	/	/	/	/	490	1,64	/	/	28
/	/	/	/	/	/	/	/	303	1,01	/	/	29
/	/	/	/	/	/	/	/	110	0,37	/	/	30
/	/	/	/	/	/	/	/	22	0,07	/	/	31
/	/	/	/	/	/	/	/	28	0,09	/	/	32
/	/	/	/	-	-	-	-	7	0,02	(2)	(0,01)	33
/	/	/	/	/	/	/	/	21	0,07	/	/	34
708	2,69	781	3,00	/	/	/	(4,75)	1 114	3,72	1 035	3,59	35
682	2,59	729	2,80	(1 140)	(3,44)	/	(3,98)	902	3,01	897	3,11	36
601	2,28	(642)	2,47	(1 034)	/	/	(3,67)	811	2,71	804	2,79	37
81	0,31	87	0,33	(105)	0,32	(104)	(0,31)	91	0,30	93	0,32	38
-	-	-	-	-	-	-	-	-	-	-	-	39
/	/	/	/	/	/	/	(0,34)	152	0,51	(83)	(0,29)	40
/	/	/	/	/	/	/	/	119	0,40	(72)	(0,25)	41
/	/	/	/	/	/	/	/	33	0,11	/	/	42
/	/	/	/	/	/	/	/	60	0,20	/	/	43
/	/	/	/	/	/	/	/	(41)	(0,14)	/	/	44
/	/	/	/	/	/	/	/	53	0,18	(34)	(0,12)	45
/	/	/	/	/	/	/	/	128	0,43	/	/	46
(21)	(0,08)	54	0,21	58	(0,17)	65	(0,20)	59	0,20	57	0,20	47
/	/	/	/	/	/	/	/	68	0,23	/	/	48
5 551	21,10	5 515	21,18	(7 676)	23,20	(7 275)	21,91	6 624	22,10	6 316	21,89	49
5 453	20,73	5 342	20,51	6 798	20,55	(6 549)	19,72	5 741	19,15	5 804	20,11	50
8 821	33,54	9 037	34,71	(13 271)	40,11	(12 328)	37,13	11 656	38,89	10 694	37,06	51
6 004	22,83	5 885	22,60	7 463	22,55	(7 317)	22,04	6 377	21,28	6 411	22,22	52
25 353	96,39	25 196	96,76	(32 115)	97,05	(32 758)	98,65	29 477	98,35	28 092	97,35	53
20,61		19,66		(22,96)		(24,43)		23,71		21,62		54
19,88		19,00		22,26		(24,13)		23,27		21,02		55

stete Arbeitszeit (Bruttoverdienst abzüglich Sonderzahlungen, vermögenswirksame Leistungen, Vergütung für nicht gearbeitete Tage, n, Aktienoptionsprogramme, Belegschaftsaktien, Belegschaftseinrichtungen.- 5) Naturleistungen, Firmenwagen, Personalrabatte, Job-Tickets alleistungen zu sichern.- 7) Arbeitgeberbeiträge zur Winterbeschäftigungs-Umlage nach Winterbeschäftigungs-Verordnung.- 8) Sozialleistungen im U2-Verfahren nach Aufwendungsausgleichsgesetz.- 10) Anwerbungskosten, vom Arbeitgeber gestellte Berufskleidung.- 11) sten" der Internationalen Arbeitsorganisation (ILO).- 13) Gesetzliche Arbeitgeberbeiträge zur Sozialversicherung, Entgeltfortzahlung, ume oder Beschäftigtenzahl.- 14) Arbeitskosten insgesamt abzüglich Entgelt für die geleistete Arbeitszeit.- 15) Gesetzliche Arbeitgeberbeiträge r, Steuern auf die Lohnsumme oder Beschäftigtenzahl.-

Arbeitskosten je Vollzeiteinheit 2020 nach Kostenarten, Wirtschaftszweigen und Unternehmensgrößenklassen
 Deutschland
 J Information und Kommunikation

Lfd. Nr.	Schlüssel 1)	Kostenart	10 und mehr	
			EUR	%
1		Bruttoarbeitskosten insgesamt	84 286	100,00
2	D	Nettoarbeitskosten (Bruttoarbeitskosten abzüglich Lohnsubventionen)	84 269	99,98
3	D.5	Lohnsubventionen (dem Arbeitgeber erstattete Lohn- und Gehaltszahlungen)	/	/
4	D.1	Arbeitnehmerentgelt	83 780	99,40
5	D.11	Bruttoverdienste	67 361	79,92
6	D.111	Bruttoverdienste (ohne Auszubildende)	66 940	79,42
7	D.11111	Entgelt für die geleistete Arbeitszeit 2)	49 598	58,84
8	D.11112	Sonderzahlungen insgesamt 3)	7 521	8,92
9		dar.: von persönlichen Leistungen und vom Unternehmenserfolg abhängig	4 004	4,75
10	D.1112	Leistungen zur Vermögensbildung der Arbeitnehmer	/	/
11	D.1113	Vergütung für nicht gearbeitete Tage	8 423	9,99
12		Urlaubsvergütung	6 444	7,65
13		Vergütung gesetzlicher Feiertage	1 880	2,23
14		Vergütung sonstiger betrieblicher oder tariflicher arbeitsfreier Tage	(98)	(0,12)
15	D.1114	Sachleistungen 4)	1 313	1,56
16		dar.: unbare individuelle Leistungen 5)	1 061	1,26
17	D.112	Bruttoverdienste der Auszubildenden	421	0,50
18	D.12	Sozialbeiträge der Arbeitgeber	16 420	19,48
19	D.121	Tatsächliche Sozialbeiträge der Arbeitgeber (ohne Auszubildende) 6)	13 347	15,84
20	D.1211	Gesetzliche Arbeitgeberbeiträge zur Sozialversicherung	10 823	12,84
21		Rentenversicherungsbeiträge	5 413	6,42
22		dar.: Aufstockungsbeiträge zur Rentenversicherung im Rahmen der Altersteilzeit	(59)	(0,07)
23		Arbeitslosenversicherungsbeiträge	666	0,79
24		Kranken- und Pflegeversicherungsbeiträge	4 416	5,24
25		Beiträge zur gesetzlichen Unfallversicherung	294	0,35
26		Umlage für das Insolvenzgeld	34	0,04
27		Sonstige gesetzliche Aufwendungen 7)	/	/
28	D.1212	Aufwendungen für die betriebliche Altersversorgung ohne Entgeltumwandlung	2 524	2,99
29		Aufwendungen für betriebliche Ruhegeldzusagen	1 724	2,05
30		Zuwendungen an Pensionskassen	(215)	(0,26)
31		Zuwendungen an Unterstützungskassen	(217)	(0,26)
32		Beiträge zur Direktversicherung	(139)	(0,16)
33		Beiträge an Pensionsfonds	(107)	(0,13)
34		Beiträge an den Pensions-Sicherungs-Verein VVaG	121	0,14
35	D.122	Unterstellte Sozialbeiträge der Arbeitgeber (ohne Auszubildende) 8)	2 976	3,53
36	D.1221	Entgeltfortzahlung	1 931	2,29
37		Entgeltfortzahlung im Krankheitsfall	1 688	2,00
38		Arbeitgeberzuschüsse zum Mutterschaftsgeld 9)	243	0,29
39	D.1222	Unterstellte Sozialbeiträge zur Alters- und Gesundheitsvorsorge von Beamten	-	-
40	D.1223	Zahlungen an aus dem Unternehmen ausscheidende Arbeitnehmer	1 011	1,20
41		Entlassungsentschädigungen	860	1,02
42		Aufstockungsbeträge zum Bruttoverdienst im Rahmen der Altersteilzeit	151	0,18
43	D.1224	Sonstige freiwillige Sozialleistungen der Arbeitgeber	(35)	(0,04)
44	D.123	Sozialbeiträge der Arbeitgeber für Auszubildende	96	0,11
45	D.2	Kosten für die berufliche Aus- und Weiterbildung	360	0,43
46	D.3	Sonstige Aufwendungen 10)	(84)	(0,10)
47	D.4	Steuern auf die Lohnsumme oder Beschäftigtenzahl 11)	61	0,07
		Nachrichtlich:		
48		Aufwendungen der Arbeitnehmer für betriebliche Altersversorgung	635	0,75
49		Lohnnebenkosten 12)	16 925	20,08
50		dar.: gesetzliche Lohnnebenkosten 13)	12 912	15,32
51		Personalnebenkosten insgesamt 14)	34 688	41,16
52		dar.: gesetzliche Personalnebenkosten 15)	14 695	17,44
53		Bruttoarbeitskosten je Vollzeiteinheit einschließlich Auszubildende	81 792	97,04
54		Bruttoarbeitskosten je geleistete Stunde der Beschäftigten (ohne Auszubildende)	50,47	
55		Nettoarbeitskosten je geleistete Stunde der Beschäftigten (einschl. Auszubildende)	48,96	

1) Harmonisierter Schlüssel der statistischen Ämter der Europäischen Union nach Verordnung (EG) 1737/2005.- 2) Laufend gezahltes Entgelt für die geleisteten Sachleistungen).- 3) Zahlungen, die im Allgemeinen nicht laufend mit jeder Lohn- und Gehaltszahlung geleistet werden.- 4) Unbare individuelle Leistungen und Zinsersparnisse.- 6) Zahlungen der Arbeitgeber an Versicherungsträger oder Bildung von Rückstellungen, um ihren Arbeitnehmern Anspruch auf Sozialleistungen der Arbeitgeber direkt an ihre Arbeitnehmer, d. h. ohne Zwischenschaltung eines Versicherungsträgers und ohne Rückstellungen zu bilden.- 9) Beiträge zur Ausgleichsabgabe nach Schwerbehindertengesetz (Teil 2 SGB IX).- 12) Arbeitskosten insg. abzüglich Bruttoverdienste (D.11). Entspricht den "indirekten Kosten".

Arbeitskosten je Vollzeiteinheit in Unternehmen mit ... Arbeitnehmern												Lfd. Nr.
davon mit ... bis ... Arbeitnehmern										50 und mehr		
10 - 49		50 - 249		250 - 499		500 - 999		1000 und mehr				
EUR	%	EUR	%	EUR	%	EUR	%	EUR	%	EUR	%	
71 172	100,00	76 838	100,00	81 901	100,00	85 355	100,00	103 214	100,00	87 841	100,00	1
71 121	99,93	76 827	99,99	81 896	99,99	85 353	100,00	103 207	99,99	87 833	99,99	2
/	/	/	/	/	/	2	(0,00)	7	0,01	/	/	3
70 826	99,51	76 342	99,35	81 347	99,32	84 864	99,43	102 590	99,40	87 292	99,38	4
58 558	82,28	62 688	81,58	66 839	81,61	68 418	80,16	79 138	76,67	69 747	79,40	5
57 999	81,49	62 228	80,99	66 469	81,16	68 167	79,86	78 788	76,34	69 364	78,97	6
44 683	62,78	46 711	60,79	48 204	58,86	50 598	59,28	56 808	55,04	50 930	57,98	7
/	/	(6 430)	(8,37)	/	/	(7 436)	(8,71)	10 113	9,80	8 215	9,35	8
/	/	(3 658)	(4,76)	/	/	/	/	5 330	5,16	4 351	4,95	9
/	/	/	/	/	/	(85)	(0,10)	97	0,09	/	/	10
7 261	10,20	7 784	10,13	8 145	9,94	8 753	10,26	10 027	9,72	8 738	9,95	11
5 518	7,75	5 936	7,72	6 235	7,61	6 702	7,85	7 719	7,48	6 695	7,62	12
1 673	2,35	1 757	2,29	1 816	2,22	1 911	2,24	2 192	2,12	1 936	2,20	13
/	/	/	/	/	/	/	/	117	0,11	(106)	(0,12)	14
(1 041)	(1,46)	(1 208)	(1,57)	/	/	/	/	1 743	1,69	1 387	1,58	15
(1 004)	(1,41)	(1 029)	(1,34)	/	/	/	/	1 182	1,15	1 076	1,23	16
/	/	(459)	(0,60)	/	/	/	/	350	0,34	383	0,44	17
12 268	17,24	13 654	17,77	14 508	17,71	16 447	19,27	23 452	22,72	17 545	19,97	18
10 042	14,11	11 018	14,34	11 960	14,60	13 303	15,58	19 050	18,46	14 243	16,21	19
9 548	13,42	10 344	13,46	10 715	13,08	11 022	12,91	12 312	11,93	11 169	12,72	20
4 705	6,61	5 124	6,67	5 438	6,64	5 602	6,56	6 203	6,01	5 605	6,38	21
/	/	/	/	/	/	/	/	171	0,17	(74)	(0,08)	22
570	0,80	631	0,82	673	0,82	692	0,81	766	0,74	692	0,79	23
3 999	5,62	4 275	5,56	4 244	5,18	4 379	5,13	4 978	4,82	4 529	5,16	24
243	0,34	281	0,37	(323)	0,39	(315)	0,37	329	0,32	308	0,35	25
31	0,04	33	0,04	34	0,04	34	0,04	36	0,04	34	0,04	26
-	-	-	-	/	/	-	-	0	0,00	/	/	27
/	/	/	/	/	/	/	/	6 738	6,53	3 074	3,50	28
/	/	/	/	/	/	/	/	4 998	4,84	2 145	2,44	29
/	/	/	/	/	/	/	/	475	0,46	(255)	(0,29)	30
/	/	/	/	/	/	/	/	532	0,52	(263)	(0,30)	31
/	/	/	/	/	/	/	/	61	0,06	(124)	(0,14)	32
/	/	/	/	/	/	/	/	305	0,30	(136)	(0,15)	33
/	/	/	/	/	/	/	/	366	0,36	152	0,17	34
(2 097)	(2,95)	2 530	3,29	2 463	3,01	(3 086)	(3,62)	4 324	4,19	3 214	3,66	35
1 606	2,26	1 816	2,36	1 882	2,30	2 036	2,39	2 292	2,22	2 019	2,30	36
1 391	1,95	1 583	2,06	1 642	2,00	1 780	2,09	2 020	1,96	1 768	2,01	37
215	0,30	233	0,30	240	0,29	257	0,30	272	0,26	251	0,29	38
-	-	-	-	-	-	-	-	-	-	-	-	39
/	/	(679)	(0,88)	/	/	/	/	1 979	1,92	1 156	1,32	40
/	/	(656)	(0,85)	/	/	/	/	1 521	1,47	966	1,10	41
/	/	/	/	/	/	/	/	458	0,44	190	0,22	42
/	/	/	/	/	/	/	/	54	0,05	(40)	(0,05)	43
/	/	(107)	(0,14)	/	/	/	/	77	0,08	88	0,10	44
/	/	(321)	(0,42)	/	/	/	/	(521)	(0,50)	390	0,44	45
/	/	/	/	/	/	/	/	46	0,04	(93)	(0,11)	46
44	(0,06)	71	0,09	69	0,08	71	0,08	57	0,06	66	0,07	47
(373)	(0,52)	(494)	(0,64)	(550)	(0,67)	470	0,55	1 081	1,05	705	0,80	48
12 614	17,72	14 150	18,42	15 062	18,39	16 937	19,84	24 076	23,33	18 094	20,60	49
11 327	15,92	12 337	16,06	12 752	15,57	13 188	15,45	14 739	14,28	13 341	15,19	50
26 489	37,22	30 127	39,21	33 697	41,14	34 757	40,72	46 406	44,96	36 911	42,02	51
12 872	18,09	13 988	18,20	14 483	17,68	15 041	17,62	16 853	16,33	15 190	17,29	52
68 001	95,55	74 221	96,59	79 756	97,38	83 914	98,31	101 312	98,16	85 606	97,46	53
42,29		45,63		47,99		51,15		63,34		52,71		54
40,40		44,07		46,74		50,29		62,13		51,35		55

stete Arbeitszeit (Bruttoverdienst abzüglich Sonderzahlungen, vermögenswirksame Leistungen, Vergütung für nicht gearbeitete Tage, n, Aktienoptionsprogramme, Belegschaftsaktien, Belegschaftseinrichtungen.- 5) Naturleistungen, Firmenwagen, Personalrabatte, Job-Tickets alleistungen zu sichern.- 7) Arbeitgeberbeiträge zur Winterbeschäftigungs-Umlage nach Winterbeschäftigungs-Verordnung.- 8) Sozialleistungen im U2-Verfahren nach Aufwendungsausgleichsgesetz.- 10) Anwerbungskosten, vom Arbeitgeber gestellte Berufskleidung.- 11) sten" der Internationalen Arbeitsorganisation (ILO).- 13) Gesetzliche Arbeitgeberbeiträge zur Sozialversicherung, Entgeltfortzahlung, ume oder Beschäftigtenzahl.- 14) Arbeitskosten insgesamt abzüglich Entgelt für die geleistete Arbeitszeit.- 15) Gesetzliche Arbeitgeberbeiträge r, Steuern auf die Lohnsumme oder Beschäftigtenzahl.-

Arbeitskosten je Vollzeiteinheit 2020 nach Kostenarten, Wirtschaftszweigen und Unternehmensgrößenklassen
 Deutschland
 58 Verlagswesen

Lfd. Nr.	Schlüssel 1)	Kostenart	10 und mehr	
			EUR	%
1		Bruttoarbeitskosten insgesamt	75 240	100,00
2	D	Nettoarbeitskosten (Bruttoarbeitskosten abzüglich Lohnsubventionen)	75 229	99,99
3	D.5	Lohnsubventionen (dem Arbeitgeber erstattete Lohn- und Gehaltszahlungen)	/	/
4	D.1	Arbeitnehmerentgelt	74 973	99,65
5	D.11	Bruttoverdienste	60 387	80,26
6	D.111	Bruttoverdienste (ohne Auszubildende)	59 993	79,73
7	D.11111	Entgelt für die geleistete Arbeitszeit 2)	43 693	58,07
8	D.11112	Sonderzahlungen insgesamt 3)	(7 837)	(10,42)
9		dar.: von persönlichen Leistungen und vom Unternehmenserfolg abhängig	(3 177)	(4,22)
10	D.1112	Leistungen zur Vermögensbildung der Arbeitnehmer	126	0,17
11	D.1113	Vergütung für nicht gearbeitete Tage	7 397	9,83
12		Urlaubsvergütung	5 673	7,54
13		Vergütung gesetzlicher Feiertage	1 664	2,21
14		Vergütung sonstiger betrieblicher oder tariflicher arbeitsfreier Tage	/	/
15	D.1114	Sachleistungen 4)	/	/
16		dar.: unbare individuelle Leistungen 5)	/	/
17	D.112	Bruttoverdienste der Auszubildenden	(394)	(0,52)
18	D.12	Sozialbeiträge der Arbeitgeber	14 586	19,39
19	D.121	Tatsächliche Sozialbeiträge der Arbeitgeber (ohne Auszubildende) 6)	11 766	15,64
20	D.1211	Gesetzliche Arbeitgeberbeiträge zur Sozialversicherung	10 340	13,74
21		Rentenversicherungsbeiträge	5 097	6,77
22		dar.: Aufstockungsbeiträge zur Rentenversicherung im Rahmen der Altersteilzeit	/	/
23		Arbeitslosenversicherungsbeiträge	608	0,81
24		Kranken- und Pflegeversicherungsbeiträge	4 261	5,66
25		Beiträge zur gesetzlichen Unfallversicherung	(344)	0,46
26		Umlage für das Insolvenzgeld	30	0,04
27		Sonstige gesetzliche Aufwendungen 7)	-	-
28	D.1212	Aufwendungen für die betriebliche Altersversorgung ohne Entgeltumwandlung	(1 426)	(1,89)
29		Aufwendungen für betriebliche Ruhegeldzusagen	/	/
30		Zuwendungen an Pensionskassen	/	/
31		Zuwendungen an Unterstützungskassen	232	0,31
32		Beiträge zur Direktversicherung	/	/
33		Beiträge an Pensionsfonds	/	/
34		Beiträge an den Pensions-Sicherungs-Verein VVaG	(76)	(0,10)
35	D.122	Unterstellte Sozialbeiträge der Arbeitgeber (ohne Auszubildende) 8)	(2 729)	3,63
36	D.1221	Entgeltfortzahlung	1 656	2,20
37		Entgeltfortzahlung im Krankheitsfall	1 443	1,92
38		Arbeitgeberzuschüsse zum Mutterschaftsgeld 9)	213	0,28
39	D.1222	Unterstellte Sozialbeiträge zur Alters- und Gesundheitsvorsorge von Beamten	-	-
40	D.1223	Zahlungen an aus dem Unternehmen ausscheidende Arbeitnehmer	/	/
41		Entlassungsentschädigungen	/	/
42		Aufstockungsbeträge zum Bruttoverdienst im Rahmen der Altersteilzeit	/	/
43	D.1224	Sonstige freiwillige Sozialleistungen der Arbeitgeber	/	/
44	D.123	Sozialbeiträge der Arbeitgeber für Auszubildende	(92)	(0,12)
45	D.2	Kosten für die berufliche Aus- und Weiterbildung	/	/
46	D.3	Sonstige Aufwendungen 10)	/	/
47	D.4	Steuern auf die Lohnsumme oder Beschäftigtenzahl 11)	48	0,06
Nachrichtlich:				
48		Aufwendungen der Arbeitnehmer für betriebliche Altersversorgung	537	0,71
49		Lohnnebenkosten 12)	14 853	19,74
50		dar.: gesetzliche Lohnnebenkosten 13)	12 136	16,13
51		Personalnebenkosten insgesamt 14)	31 547	41,93
52		dar.: gesetzliche Personalnebenkosten 15)	13 708	18,22
53		Bruttoarbeitskosten je Vollzeiteinheit einschließlich Auszubildende	73 403	97,56
54		Bruttoarbeitskosten je geleistete Stunde der Beschäftigten (ohne Auszubildende)	46,01	
55		Nettoarbeitskosten je geleistete Stunde der Beschäftigten (einschl. Auszubildende)	44,88	

1) Harmonisierter Schlüssel der statistischen Ämter der Europäischen Union nach Verordnung (EG) 1737/2005.- 2) Laufend gezahltes Entgelt für die geleisteten Sachleistungen.- 3) Zahlungen, die im Allgemeinen nicht laufend mit jeder Lohn- und Gehaltszahlung geleistet werden.- 4) Unbare individuelle Leistungen und Zinsersparnisse.- 6) Zahlungen der Arbeitgeber an Versicherungsträger oder Bildung von Rückstellungen, um ihren Arbeitnehmern Anspruch auf Sozialleistungen der Arbeitgeber direkt an ihre Arbeitnehmer, d. h. ohne Zwischenschaltung eines Versicherungsträgers und ohne Rückstellungen zu bilden.- 9) Beiträge zur Ausgleichsabgabe nach Schwerbehindertengesetz (Teil 2 SGB IX).- 12) Arbeitskosten insg. abzüglich Bruttoverdienste (D.11). Entspricht den "indirekten Kosten".- 13) gesetzliche Lohnnebenkosten.- 14) Personalnebenkosten insgesamt.- 15) gesetzliche Personalnebenkosten.- 16) Zahlungen der Arbeitgeber an Versicherungsträger oder Bildung von Rückstellungen, um ihren Arbeitnehmern Anspruch auf Sozialleistungen der Arbeitgeber direkt an ihre Arbeitnehmer, d. h. ohne Zwischenschaltung eines Versicherungsträgers und ohne Rückstellungen zu bilden.- 17) Beiträge zur Ausgleichsabgabe nach Schwerbehindertengesetz (Teil 2 SGB IX).- 18) Arbeitskosten insg. abzüglich Bruttoverdienste (D.11). Entspricht den "indirekten Kosten".- 19) Beiträge zur Ausgleichsabgabe nach Schwerbehindertengesetz (Teil 2 SGB IX).- 20) Zahlungen der Arbeitgeber an Versicherungsträger oder Bildung von Rückstellungen, um ihren Arbeitnehmern Anspruch auf Sozialleistungen der Arbeitgeber direkt an ihre Arbeitnehmer, d. h. ohne Zwischenschaltung eines Versicherungsträgers und ohne Rückstellungen zu bilden.- 21) Beiträge zur Ausgleichsabgabe nach Schwerbehindertengesetz (Teil 2 SGB IX).

Arbeitskosten je Vollzeiteinheit in Unternehmen mit ... Arbeitnehmern												Lfd. Nr.
davon mit ... bis ... Arbeitnehmern										50 und mehr		
10 - 49		50 - 249		250 - 499		500 - 999		1000 und mehr				
EUR	%	EUR	%	EUR	%	EUR	%	EUR	%	EUR	%	
64 368	100,00	68 207	100,00	(80 989)	100,00	(89 702)	100,00	(91 019)	100,00	77 922	100,00	1
64 335	99,95	68 197	99,99	(80 986)	100,00	(89 702)	100,00	(91 015)	100,00	77 916	99,99	2
/	/	/	/	/	/	/	/	/	0,00	/	/	3
64 137	99,64	67 911	99,57	(80 714)	99,66	(89 429)	99,70	(90 806)	99,77	77 646	99,65	4
51 624	80,20	54 545	79,97	(65 953)	81,43	/	81,27	(71 340)	78,38	62 549	80,27	5
51 338	79,76	54 081	79,29	(65 412)	80,77	/	80,93	(71 071)	78,08	62 127	79,73	6
39 668	61,63	41 036	60,16	(47 644)	58,83	(48 947)	54,57	(47 423)	52,10	44 686	57,35	7
/	/	(5 348)	(7,84)	/	/	/	/	/	15,53	(8 643)	(11,09)	8
/	/	/	/	/	/	(2 351)	/	/	12,23	(3 458)	(4,44)	9
/	/	(108)	(0,16)	(129)	(0,16)	(173)	/	/	0,16	130	0,17	10
6 530	10,14	7 009	10,28	(8 413)	10,39	(8 230)	9,18	(7 752)	8,52	7 611	9,77	11
5 019	7,80	5 379	7,89	(6 527)	8,06	(6 296)	7,02	(5 836)	6,41	5 834	7,49	12
1 483	2,30	1 571	2,30	(1 809)	2,23	(1 823)	2,03	(1 882)	2,07	1 708	2,19	13
/	/	/	/	/	/	/	/	/	(0,04)	/	/	14
/	/	/	(0,85)	/	/	/	/	/	1,77	/	/	15
/	/	/	(0,74)	/	/	/	/	/	0,77	/	/	16
/	/	/	/	/	/	/	/	/	0,30	(421)	(0,54)	17
(12 513)	19,44	13 366	19,60	14 761	18,23	16 527	(18,42)	(19 466)	21,39	15 098	19,38	18
9 779	15,19	10 605	15,55	11 894	14,69	13 820	(15,41)	(16 211)	17,81	12 256	15,73	19
9 151	14,22	9 581	14,05	10 828	13,37	10 845	(12,09)	(13 599)	14,94	10 633	13,65	20
4 527	7,03	4 711	6,91	5 375	6,64	5 437	(6,06)	(6 547)	7,19	5 237	6,72	21
/	/	/	/	/	/	/	/	/	0,06	/	/	22
543	0,84	561	0,82	648	0,80	(639)	(0,71)	/	0,86	624	0,80	23
3 777	5,87	3 985	5,84	4 350	5,37	4 266	(4,76)	(5 882)	6,46	4 380	5,62	24
/	/	(296)	0,43	/	/	/	/	(356)	0,39	(361)	0,46	25
/	/	28	0,04	33	0,04	33	(0,04)	(32)	0,03	31	0,04	26
-	-	-	-	-	-	-	-	-	-	-	-	27
/	/	/	/	/	/	(2 975)	(3,32)	/	2,87	(1 622)	(2,08)	28
/	/	/	/	/	/	(1 953)	/	/	0,98	/	/	29
/	/	/	/	/	/	/	/	/	0,01	/	/	30
/	/	/	/	/	/	/	/	/	1,80	285	(0,37)	31
/	/	/	/	/	/	(126)	/	/	0,01	/	/	32
/	/	/	/	-	-	/	/	/	/	/	/	33
/	/	/	/	/	/	(259)	/	/	0,06	(89)	(0,11)	34
/	/	(2 652)	(3,89)	(2 742)	(3,39)	(2 632)	2,93	/	3,51	2 744	3,52	35
(1 577)	2,45	1 555	2,28	(1 943)	(2,40)	(1 674)	1,87	(1 719)	1,89	1 675	2,15	36
(1 385)	(2,15)	(1 344)	1,97	(1 717)	(2,12)	/	1,62	(1 498)	1,65	1 457	1,87	37
193	0,30	(211)	(0,31)	227	0,28	(224)	0,25	(221)	0,24	218	0,28	38
-	-	-	-	-	-	-	-	-	-	-	-	39
/	/	/	/	/	/	(874)	(0,97)	/	1,57	(1 013)	(1,30)	40
/	/	/	/	/	/	(692)	0,77	/	1,45	/	(1,16)	41
/	/	/	/	/	/	/	/	/	0,12	/	/	42
/	/	/	/	/	/	(84)	/	/	0,05	/	/	43
/	/	/	/	/	/	/	/	/	0,07	(98)	(0,13)	44
/	/	/	/	/	/	(162)	/	/	0,10	/	/	45
/	/	/	/	/	/	/	/	/	0,08	/	/	46
(33)	(0,05)	53	0,08	54	(0,07)	51	(0,06)	50	/	52	0,07	47
/	/	(485)	(0,71)	/	/	(485)	/	/	1,22	583	0,75	48
(12 744)	19,80	13 661	20,03	15 036	18,57	16 800	(18,73)	(19 679)	21,62	15 373	19,73	49
10 829	16,82	11 297	16,56	12 951	15,99	12 644	(14,10)	(15 428)	16,95	12 459	15,99	50
(24 700)	38,37	27 171	39,84	(33 345)	41,17	/	45,43	/	47,90	33 236	42,65	51
12 244	19,02	12 760	18,71	14 635	18,07	14 393	(16,05)	(17 250)	18,95	14 069	18,05	52
62 932	97,77	66 238	97,11	(78 519)	96,95	(88 119)	98,23	(89 788)	98,65	75 979	97,51	53
39,03		42,46		(49,66)		(54,53)		(53,56)		47,76		54
38,10		41,22		(48,13)		(53,57)		(52,87)		46,57		55

stete Arbeitszeit (Bruttoverdienst abzüglich Sonderzahlungen, vermögenswirksame Leistungen, Vergütung für nicht gearbeitete Tage, Aktienoptionsprogramme, Belegschaftsaktien, Belegschaftseinrichtungen.- 5) Naturleistungen, Firmenwagen, Personalrabatte, Job-Tickets alle Leistungen zu sichern.- 7) Arbeitgeberbeiträge zur Winterbeschäftigungs-Umlage nach Winterbeschäftigungs-Verordnung.- 8) Sozialleistungen im U2-Verfahren nach Aufwendungsausgleichsgesetz.- 10) Anwerbungskosten, vom Arbeitgeber gestellte Berufskleidung.- 11) "sten" der Internationalen Arbeitsorganisation (ILO).- 13) Gesetzliche Arbeitgeberbeiträge zur Sozialversicherung, Entgeltfortzahlung, me oder Beschäftigtenzahl.- 14) Arbeitskosten insgesamt abzüglich Entgelt für die geleistete Arbeitszeit.- 15) Gesetzliche Arbeitgeberbeiträge 1, Steuern auf die Lohnsumme oder Beschäftigtenzahl.-

Arbeitskosten je Vollzeiteinheit 2020 nach Kostenarten, Wirtschaftszweigen und Unternehmensgrößenklassen

Deutschland

59 Herstellung, Verleih und Vertrieb von Filmen und Fernsehprogrammen; Kinos; Tonstudios und Verlegen von Musik

Lfd. Nr.	Schlüssel 1)	Kostenart	10 und mehr	
			EUR	%
1		Bruttoarbeitskosten insgesamt	64 146	100,00
2	D	Nettoarbeitskosten (Bruttoarbeitskosten abzüglich Lohnsubventionen)	64 136	99,98
3	D.5	Lohnsubventionen (dem Arbeitgeber erstattete Lohn- und Gehaltszahlungen)	/	/
4	D.1	Arbeitnehmerentgelt	63 966	99,72
5	D.11	Bruttoverdienste	51 452	80,21
6	D.111	Bruttoverdienste (ohne Auszubildende)	51 094	79,65
7	D.11111	Entgelt für die geleistete Arbeitszeit 2)	41 233	64,28
8	D.11112	Sonderzahlungen insgesamt 3)	(3 153)	(4,91)
9		dar.: von persönlichen Leistungen und vom Unternehmenserfolg abhängig	/	/
10	D.1112	Leistungen zur Vermögensbildung der Arbeitnehmer	/	/
11	D.1113	Vergütung für nicht gearbeitete Tage	6 259	9,76
12		Urlaubsvergütung	4 676	7,29
13		Vergütung gesetzlicher Feiertage	1 506	2,35
14		Vergütung sonstiger betrieblicher oder tariflicher arbeitsfreier Tage	/	/
15	D.1114	Sachleistungen 4)	(407)	(0,63)
16		dar.: unbare individuelle Leistungen 5)	(355)	(0,55)
17	D.112	Bruttoverdienste der Auszubildenden	/	/
18	D.12	Sozialbeiträge der Arbeitgeber	12 514	19,51
19	D.121	Tatsächliche Sozialbeiträge der Arbeitgeber (ohne Auszubildende) 6)	10 475	16,33
20	D.1211	Gesetzliche Arbeitgeberbeiträge zur Sozialversicherung	8 752	13,64
21		Rentenversicherungsbeiträge	4 265	6,65
22		dar.: Aufstockungsbeiträge zur Rentenversicherung im Rahmen der Altersteilzeit	/	/
23		Arbeitslosenversicherungsbeiträge	495	0,77
24		Kranken- und Pflegeversicherungsbeiträge	3 636	5,67
25		Beiträge zur gesetzlichen Unfallversicherung	333	0,52
26		Umlage für das Insolvenzgeld	24	0,04
27		Sonstige gesetzliche Aufwendungen 7)	-	-
28	D.1212	Aufwendungen für die betriebliche Altersversorgung ohne Entgeltumwandlung	1 723	2,69
29		Aufwendungen für betriebliche Ruhegeldzusagen	(1 051)	(1,64)
30		Zuwendungen an Pensionskassen	(439)	(0,68)
31		Zuwendungen an Unterstützungskassen	/	/
32		Beiträge zur Direktversicherung	/	/
33		Beiträge an Pensionsfonds	/	/
34		Beiträge an den Pensions-Sicherungs-Verein VVaG	(77)	(0,12)
35	D.122	Unterstellte Sozialbeiträge der Arbeitgeber (ohne Auszubildende) 8)	/	/
36	D.1221	Entgeltfortzahlung	1 360	2,12
37		Entgeltfortzahlung im Krankheitsfall	(1 175)	1,83
38		Arbeitgeberzuschüsse zum Mutterschaftsgeld 9)	185	0,29
39	D.1222	Unterstellte Sozialbeiträge zur Alters- und Gesundheitsvorsorge von Beamten	-	-
40	D.1223	Zahlungen an aus dem Unternehmen ausscheidende Arbeitnehmer	/	/
41		Entlassungsentschädigungen	/	/
42		Aufstockungsbeträge zum Bruttoverdienst im Rahmen der Altersteilzeit	/	/
43	D.1224	Sonstige freiwillige Sozialleistungen der Arbeitgeber	(40)	(0,06)
44	D.123	Sozialbeiträge der Arbeitgeber für Auszubildende	/	/
45	D.2	Kosten für die berufliche Aus- und Weiterbildung	(76)	(0,12)
46	D.3	Sonstige Aufwendungen 10)	/	/
47	D.4	Steuern auf die Lohnsumme oder Beschäftigtenzahl 11)	84	0,13
48		Nachrichtlich: Aufwendungen der Arbeitnehmer für betriebliche Altersversorgung	/	/
49		Lohnnebenkosten 12)	12 694	19,79
50		dar.: gesetzliche Lohnnebenkosten 13)	10 284	16,03
51		Personalnebenkosten insgesamt 14)	22 913	35,72
52		dar.: gesetzliche Personalnebenkosten 15)	11 703	18,24
53		Bruttoarbeitskosten je Vollzeiteinheit einschließlich Auszubildende	61 969	96,61
54		Bruttoarbeitskosten je geleistete Stunde der Beschäftigten (ohne Auszubildende)	41,27	
55		Nettoarbeitskosten je geleistete Stunde der Beschäftigten (einschl. Auszubildende)	39,86	

1) Harmonisierter Schlüssel der statistischen Ämter der Europäischen Union nach Verordnung (EG) 1737/2005.- 2) Laufend gezahltes Entgelt für die geleisteten Sachleistungen.- 3) Zahlungen, die im Allgemeinen nicht laufend mit jeder Lohn- und Gehaltszahlung geleistet werden.- 4) Unbare individuelle Leistungen und Zinsersparnisse.- 6) Zahlungen der Arbeitgeber an Versicherungsträger oder Bildung von Rückstellungen, um ihren Arbeitnehmern Anspruch auf Sozialleistungen der Arbeitgeber direkt an ihre Arbeitnehmer, d. h. ohne Zwischenschaltung eines Versicherungsträgers und ohne Rückstellungen zu bilden.- 9) Beiträge zur Ausgleichsabgabe nach Schwerbehindertengesetz (Teil 2 SGB IX).- 12) Arbeitskosten insg. abzüglich Bruttoverdienste (D.11). Entspricht den "indirekten Kosten".

Arbeitskosten je Vollzeiteinheit in Unternehmen mit ... Arbeitnehmern												Lfd. Nr.
davon mit ... bis ... Arbeitnehmern										50 und mehr		
10 - 49		50 - 249		250 - 499		500 - 999		1000 und mehr				
EUR	%	EUR	%	EUR	%	EUR	%	EUR	%	EUR	%	
(61 994)	100,00	58 628	100,00	(78 458)	100,00	59 652	100,00	75 598	100,00	65 386	100,00	1
(61 979)	99,98	58 616	99,98	(78 458)	100,00	59 652	100,00	75 595	100,00	65 379	99,99	2
/	/	/	/	-	-	-	-	3	0,00	/	/	3
(61 908)	99,86	58 438	99,68	(78 261)	99,75	59 295	99,40	75 222	99,50	65 151	99,64	4
(50 228)	81,02	47 954	81,79	(65 048)	82,91	48 560	81,41	48 587	64,27	52 158	79,77	5
(49 778)	80,29	47 518	81,05	(64 861)	82,67	48 303	80,97	48 587	64,27	51 853	79,30	6
(40 034)	64,58	38 005	64,82	(52 892)	67,41	38 564	64,65	40 804	53,97	41 924	64,12	7
/	/	/	/	(3 744)	/	3 166	5,31	565	0,75	(3 111)	(4,76)	8
/	/	/	/	/	/	777	1,30	155	0,20	/	/	9
/	/	/	/	/	/	17	0,03	16	0,02	/	/	10
(5 969)	9,63	5 705	9,73	(7 806)	9,95	6 185	10,37	7 131	9,43	6 427	9,83	11
(4 460)	7,19	4 261	7,27	(5 660)	7,21	4 696	7,87	5 607	7,42	4 801	7,34	12
(1 464)	2,36	1 383	2,36	(1 976)	2,52	1 318	2,21	1 522	2,01	1 531	2,34	13
/	/	/	/	/	/	171	0,29	2	0,00	/	/	14
/	/	/	/	(396)	/	371	0,62	72	0,09	(362)	(0,55)	15
/	/	/	/	(346)	/	301	0,51	72	0,09	(299)	(0,46)	16
/	/	/	/	/	/	257	0,43	-	-	/	/	17
(11 681)	18,84	10 483	17,88	(13 214)	16,84	10 735	18,00	26 636	35,23	12 994	19,87	18
(9 320)	15,03	8 929	15,23	(11 163)	14,23	8 957	15,02	23 737	31,40	11 140	17,04	19
(8 562)	13,81	8 396	14,32	(10 853)	13,83	8 114	13,60	7 690	10,17	8 862	13,55	20
(4 197)	6,77	4 056	6,92	(5 278)	6,73	3 889	6,52	3 870	5,12	4 303	6,58	21
-	-	/	/	(8)	(0,01)	44	0,07	-	-	/	/	22
(467)	0,75	475	0,81	(628)	0,80	474	0,80	477	0,63	511	0,78	23
3 541	5,71	3 532	6,02	(4 523)	5,76	3 312	5,55	3 105	4,11	3 690	5,64	24
/	(0,54)	(307)	(0,52)	(391)	0,50	413	0,69	236	0,31	332	0,51	25
(24)	0,04	26	0,04	(34)	0,04	25	0,04	(2)	(0,00)	25	0,04	26
-	-	-	-	-	-	-	-	-	-	-	-	27
/	/	/	/	(310)	/	844	1,41	16 046	21,23	2 278	3,48	28
/	/	/	/	/	/	524	0,88	11 112	14,70	1 478	(2,26)	29
/	/	/	/	(208)	/	5	0,01	4 200	5,56	573	0,88	30
/	/	/	/	/	/	270	0,45	-	-	/	/	31
/	/	/	/	/	/	7	0,01	43	0,06	/	/	32
/	/	/	/	-	-	-	-	-	-	/	/	33
/	/	/	/	/	/	38	0,06	691	0,91	(101)	(0,15)	34
/	/	(1 444)	(2,46)	/	(2,56)	1 716	2,88	2 899	3,83	1 777	2,72	35
(1 215)	(1,96)	(1 178)	(2,01)	/	/	1 203	2,02	2 276	3,01	(1 444)	2,21	36
/	(1,67)	(997)	(1,70)	/	/	1 024	1,72	2 144	2,84	(1 255)	1,92	37
(179)	0,29	181	0,31	(240)	0,31	178	0,30	131	0,17	189	0,29	38
-	-	-	-	-	-	-	-	-	-	-	-	39
/	/	/	/	(223)	/	493	0,83	(218)	(0,29)	/	/	40
/	/	/	/	(197)	/	391	0,66	(218)	(0,29)	/	/	41
/	/	/	/	(25)	(0,03)	102	0,17	-	-	/	/	42
/	/	/	/	/	/	20	0,03	405	0,54	59	(0,09)	43
/	/	/	/	/	/	62	0,10	-	-	/	/	44
/	/	/	/	/	/	129	0,22	326	0,43	(105)	(0,16)	45
/	/	/	/	(25)	(0,03)	99	0,17	1	0,00	/	/	46
/	(0,09)	103	0,18	103	(0,13)	128	0,21	49	0,06	100	0,15	47
/	/	/	/	(447)	/	159	0,27	455	0,60	/	/	48
(11 766)	18,98	10 674	18,21	(13 411)	17,09	11 092	18,59	27 011	35,73	13 228	20,23	49
(9 940)	16,03	9 788	16,69	(12 763)	16,27	9 506	15,94	10 015	13,25	10 482	16,03	50
(21 961)	35,42	20 623	35,18	(25 566)	32,59	21 088	35,35	34 794	46,03	23 461	35,88	51
(11 297)	18,22	11 060	18,86	(14 695)	18,73	10 762	18,04	11 536	15,26	11 937	18,26	52
(59 097)	95,33	56 378	96,16	(77 127)	98,30	58 622	98,27	75 598	100,00	63 660	97,36	53
(41,26)		37,07		(46,65)		39,10		51,78		41,27		54
(39,37)		35,59		(45,84)		38,35		51,78		40,13		55

stete Arbeitszeit (Bruttoverdienst abzüglich Sonderzahlungen, vermögenswirksame Leistungen, Vergütung für nicht gearbeitete Tage, n, Aktienoptionsprogramme, Belegschaftsaktien, Belegschaftseinrichtungen.- 5) Naturleistungen, Firmenwagen, Personalrabatte, Job-Tickets alleistungen zu sichern.- 7) Arbeitgeberbeiträge zur Winterbeschäftigungs-Umlage nach Winterbeschäftigungs-Verordnung.- 8) Sozialleistungen im U2-Verfahren nach Aufwendungsausgleichsgesetz.- 10) Anwerbungskosten, vom Arbeitgeber gestellte Berufskleidung.- 11) sten" der Internationalen Arbeitsorganisation (ILO).- 13) Gesetzliche Arbeitgeberbeiträge zur Sozialversicherung, Entgeltfortzahlung, ume oder Beschäftigtenzahl.- 14) Arbeitskosten insgesamt abzüglich Entgelt für die geleistete Arbeitszeit.- 15) Gesetzliche Arbeitgeberbeiträge r, Steuern auf die Lohnsumme oder Beschäftigtenzahl.-

Arbeitskosten je Vollzeiteinheit 2020 nach Kostenarten, Wirtschaftszweigen und Unternehmensgrößenklassen
 Deutschland
 60 Rundfunkveranstalter

Lfd. Nr.	Schlüssel 1)	Kostenart	10 und mehr	
			EUR	%
1		Bruttoarbeitskosten insgesamt	126 990	100,00
2	D	Nettoarbeitskosten (Bruttoarbeitskosten abzüglich Lohnsubventionen)	126 964	99,98
3	D.5	Lohnsubventionen (dem Arbeitgeber erstattete Lohn- und Gehaltszahlungen)	25	0,02
4	D.1	Arbeitnehmerentgelt	126 405	99,54
5	D.11	Bruttoverdienste	84 541	66,57
6	D.111	Bruttoverdienste (ohne Auszubildende)	83 951	66,11
7	D.11111	Entgelt für die geleistete Arbeitszeit 2)	64 766	51,00
8	D.11112	Sonderzahlungen insgesamt 3)	(5 187)	(4,08)
9		dar.: von persönlichen Leistungen und vom Unternehmenserfolg abhängig	/	/
10	D.1112	Leistungen zur Vermögensbildung der Arbeitnehmer	/	/
11	D.1113	Vergütung für nicht gearbeitete Tage	11 952	9,41
12		Urlaubsvergütung	9 191	7,24
13		Vergütung gesetzlicher Feiertage	2 512	1,98
14		Vergütung sonstiger betrieblicher oder tariflicher arbeitsfreier Tage	249	0,20
15	D.1114	Sachleistungen 4)	1 992	1,57
16		dar.: unbare individuelle Leistungen 5)	/	/
17	D.112	Bruttoverdienste der Auszubildenden	(590)	(0,46)
18	D.12	Sozialbeiträge der Arbeitgeber	41 865	32,97
19	D.121	Tatsächliche Sozialbeiträge der Arbeitgeber (ohne Auszubildende) 6)	37 146	29,25
20	D.1211	Gesetzliche Arbeitgeberbeiträge zur Sozialversicherung	11 704	9,22
21		Rentenversicherungsbeiträge	6 091	4,80
22		dar.: Aufstockungsbeiträge zur Rentenversicherung im Rahmen der Altersteilzeit	(48)	0,04
23		Arbeitslosenversicherungsbeiträge	772	0,61
24		Kranken- und Pflegeversicherungsbeiträge	4 558	3,59
25		Beiträge zur gesetzlichen Unfallversicherung	254	0,20
26		Umlage für das Insolvenzgeld	30	0,02
27		Sonstige gesetzliche Aufwendungen 7)	-	-
28	D.1212	Aufwendungen für die betriebliche Altersversorgung ohne Entgeltumwandlung	25 441	20,03
29		Aufwendungen für betriebliche Ruhegeldzusagen	22 454	17,68
30		Zuwendungen an Pensionskassen	1 648	1,30
31		Zuwendungen an Unterstützungskassen	(24)	0,02
32		Beiträge zur Direktversicherung	/	/
33		Beiträge an Pensionsfonds	/	/
34		Beiträge an den Pensions-Sicherungs-Verein VVaG	1 256	0,99
35	D.122	Unterstellte Sozialbeiträge der Arbeitgeber (ohne Auszubildende) 8)	4 587	3,61
36	D.1221	Entgeltfortzahlung	3 181	2,50
37		Entgeltfortzahlung im Krankheitsfall	2 897	2,28
38		Arbeitgeberzuschüsse zum Mutterschaftsgeld 9)	284	0,22
39	D.1222	Unterstellte Sozialbeiträge zur Alters- und Gesundheitsvorsorge von Beamten	-	-
40	D.1223	Zahlungen an aus dem Unternehmen ausscheidende Arbeitnehmer	/	/
41		Entlassungsentschädigungen	/	/
42		Aufstockungsbeträge zum Bruttoverdienst im Rahmen der Altersteilzeit	138	0,11
43	D.1224	Sonstige freiwillige Sozialleistungen der Arbeitgeber	(100)	(0,08)
44	D.123	Sozialbeiträge der Arbeitgeber für Auszubildende	(132)	(0,10)
45	D.2	Kosten für die berufliche Aus- und Weiterbildung	504	0,40
46	D.3	Sonstige Aufwendungen 10)	(48)	(0,04)
47	D.4	Steuern auf die Lohnsumme oder Beschäftigtenzahl 11)	32	0,03
Nachrichtlich:				
48		Aufwendungen der Arbeitnehmer für betriebliche Altersversorgung	614	0,48
49		Lohnnebenkosten 12)	42 449	33,43
50		dar.: gesetzliche Lohnnebenkosten 13)	15 049	11,85
51		Personalnebenkosten insgesamt 14)	62 223	49,00
52		dar.: gesetzliche Personalnebenkosten 15)	17 429	13,72
53		Bruttoarbeitskosten je Vollzeiteinheit einschließlich Auszubildende	123 391	97,17
54		Bruttoarbeitskosten je geleistete Stunde der Beschäftigten (ohne Auszubildende)	76,73	
55		Nettoarbeitskosten je geleistete Stunde der Beschäftigten (einschl. Auszubildende)	74,51	

1) Harmonisierter Schlüssel der statistischen Ämter der Europäischen Union nach Verordnung (EG) 1737/2005.- 2) Laufend gezahltes Entgelt für die geleisteten Sachleistungen.- 3) Zahlungen, die im Allgemeinen nicht laufend mit jeder Lohn- und Gehaltszahlung geleistet werden.- 4) Unbare individuelle Leistungen und Zinsersparnisse.- 6) Zahlungen der Arbeitgeber an Versicherungsträger oder Bildung von Rückstellungen, um ihren Arbeitnehmern Anspruch auf Sozialleistungen der Arbeitgeber direkt an ihre Arbeitnehmer, d. h. ohne Zwischenschaltung eines Versicherungsträgers und ohne Rückstellungen zu bilden.- 9) Beiträge zur Ausgleichsabgabe nach Schwerbehindertengesetz (Teil 2 SGB IX).- 12) Arbeitskosten insg. abzüglich Bruttoverdienste (D.11). Entspricht den "indirekten Kosten".

Arbeitskosten je Vollzeiteinheit in Unternehmen mit ... Arbeitnehmern												Lfd. Nr.
davon mit ... bis ... Arbeitnehmern										50 und mehr		
10 - 49		50 - 249		250 - 499		500 - 999		1000 und mehr				
EUR	%	EUR	%	EUR	%	EUR	%	EUR	%	EUR	%	
(59 773)	100,00	/	100,00	130 394	100,00	104 683	100,00	140 292	100,00	131 172	100,00	1
(59 752)	99,97	/	100,00	130 394	100,00	104 683	100,00	140 258	99,98	131 147	99,98	2
/	/	/	/	-	-	-	-	34	0,02	26	0,02	3
(59 596)	99,70	/	99,74	129 973	99,68	104 409	99,74	139 574	99,49	130 563	99,54	4
(48 120)	80,50	/	85,59	93 457	71,67	74 279	70,96	88 982	63,43	86 807	66,18	5
(47 035)	78,69	/	84,70	92 724	71,11	74 151	70,83	88 417	63,02	86 248	65,75	6
(37 306)	62,41	/	61,39	66 534	51,03	53 277	50,89	69 443	49,50	66 475	50,68	7
/	/	(10 319)	(10,75)	12 730	9,76	/	/	3 666	2,61	(5 320)	(4,06)	8
/	/	/	/	10 426	8,00	/	/	204	0,15	/	/	9
/	/	/	/	48	0,04	/	/	9	0,01	/	/	10
(6 029)	10,09	/	10,41	9 979	7,65	9 752	9,32	13 123	9,35	12 321	9,39	11
(4 595)	7,69	/	7,91	7 122	5,46	7 626	7,28	10 112	7,21	9 477	7,22	12
(1 409)	2,36	/	2,40	2 495	1,91	1 994	1,90	2 706	1,93	2 581	1,97	13
/	/	/	/	363	0,28	/	/	305	0,22	263	0,20	14
/	/	/	/	3 432	2,63	/	/	2 175	1,55	2 079	1,58	15
/	/	/	/	800	0,61	/	/	257	0,18	/	/	16
/	/	/	/	733	0,56	/	/	565	0,40	559	0,43	17
(11 475)	(19,20)	13 577	/	36 515	28,00	(30 129)	28,78	50 592	36,06	43 756	33,36	18
(9 159)	15,32	10 493	/	20 067	15,39	/	/	46 085	32,85	38 887	29,65	19
8 790	14,70	10 370	/	11 581	8,88	11 861	11,33	12 137	8,65	11 886	9,06	20
(4 229)	7,07	5 411	/	5 912	4,53	6 145	5,87	6 351	4,53	6 207	4,73	21
/	/	/	/	52	0,04	/	/	53	0,04	49	0,04	22
(506)	0,85	676	(0,70)	753	0,58	778	0,74	808	0,58	788	0,60	23
3 830	(6,41)	(3 987)	/	4 514	3,46	4 720	4,51	4 687	3,34	4 603	3,51	24
(198)	(0,33)	(262)	/	373	0,29	/	/	262	0,19	257	0,20	25
(27)	(0,04)	34	(0,04)	29	0,02	35	(0,03)	29	0,02	30	0,02	26
-	-	-	-	-	-	-	-	-	-	-	-	27
/	/	/	/	8 486	6,51	/	/	33 948	24,20	27 002	20,58	28
/	/	/	/	6 858	5,26	/	/	30 073	21,44	23 844	18,18	29
/	/	/	/	287	0,22	/	/	2 155	1,54	1 742	1,33	30
-	-	/	/	809	0,62	-	-	1	0,00	(25)	0,02	31
/	/	/	/	212	0,16	/	/	20	0,01	/	/	32
/	/	-	-	-	-	-	-	-	-	-	-	33
/	/	-	-	319	0,24	/	/	1 699	1,21	1 334	1,02	34
/	/	(2 897)	/	16 319	12,51	/	/	4 379	3,12	4 745	3,62	35
/	/	1 584	/	1 344	1,03	2 562	(2,45)	3 749	2,67	3 304	2,52	36
/	/	1 339	/	1 066	0,82	2 278	(2,18)	3 451	2,46	3 015	2,30	37
(188)	0,31	245	(0,26)	278	0,21	284	0,27	298	0,21	290	0,22	38
-	-	-	-	-	-	-	-	-	-	-	-	39
/	/	/	/	14 943	11,46	/	/	513	0,37	/	/	40
/	/	/	/	14 768	11,33	/	/	336	0,24	/	/	41
/	/	/	/	175	0,13	/	/	177	0,13	142	0,11	42
/	/	/	/	32	(0,02)	/	/	118	0,08	(106)	(0,08)	43
/	/	/	/	130	0,10	/	/	127	0,09	124	0,09	44
/	/	/	/	302	0,23	/	/	636	0,45	529	0,40	45
/	/	/	/	81	0,06	/	/	51	0,04	47	0,04	46
/	/	31	/	(37)	(0,03)	/	/	31	0,02	34	0,03	47
/	/	/	(0,65)	983	0,75	/	/	632	0,45	625	0,48	48
(11 653)	(19,50)	13 830	/	36 936	28,33	(30 403)	29,04	51 310	36,57	44 365	33,82	49
(10 254)	17,15	12 172	/	13 092	10,04	14 505	13,86	16 044	11,44	15 348	11,70	50
(22 467)	37,59	(37 048)	(38,61)	63 859	48,97	51 406	49,11	70 849	50,50	64 697	49,32	51
(11 405)	19,08	14 290	(14,89)	15 457	11,85	16 472	15,74	18 623	13,27	17 804	13,57	52
(56 215)	94,05	/	96,05	125 673	96,38	104 001	99,35	136 573	97,35	127 718	97,37	53
(35,00)	/	/	/	71,78	/	68,29	/	85,08	/	79,41	/	54
(32,90)	/	/	/	69,09	/	67,80	/	82,82	/	77,28	/	55

stete Arbeitszeit (Bruttoverdienst abzüglich Sonderzahlungen, vermögenswirksame Leistungen, Vergütung für nicht gearbeitete Tage, n, Aktienoptionsprogramme, Belegschaftsaktien, Belegschaftseinrichtungen.- 5) Naturleistungen, Firmenwagen, Personalrabatte, Job-Tickets alleistungen zu sichern.- 7) Arbeitgeberbeiträge zur Winterbeschäftigungs-Umlage nach Winterbeschäftigungs-Verordnung.- 8) Sozialleistungen im U2-Verfahren nach Aufwendungsausgleichsgesetz.- 10) Anwerbungskosten, vom Arbeitgeber gestellte Berufskleidung.- 11) sten" der Internationalen Arbeitsorganisation (ILO).- 13) Gesetzliche Arbeitgeberbeiträge zur Sozialversicherung, Entgeltfortzahlung, ume oder Beschäftigtenzahl.- 14) Arbeitskosten insgesamt abzüglich Entgelt für die geleistete Arbeitszeit.- 15) Gesetzliche Arbeitgeberbeiträge r, Steuern auf die Lohnsumme oder Beschäftigtenzahl.-

Arbeitskosten je Vollzeiteinheit 2020 nach Kostenarten, Wirtschaftszweigen und Unternehmensgrößenklassen
Deutschland
61 Telekommunikation

Lfd. Nr.	Schlüssel 1)	Kostenart	10 und mehr	
			EUR	%
1		Bruttoarbeitskosten insgesamt	80 918	100,00
2	D	Nettoarbeitskosten (Bruttoarbeitskosten abzüglich Lohnsubventionen)	80 911	99,99
3	D.5	Lohnsubventionen (dem Arbeitgeber erstattete Lohn- und Gehaltszahlungen)	(7)	(0,01)
4	D.1	Arbeitnehmerentgelt	80 393	99,35
5	D.11	Bruttoverdienste	62 034	76,66
6	D.111	Bruttoverdienste (ohne Auszubildende)	61 768	76,33
7	D.11111	Entgelt für die geleistete Arbeitszeit 2)	47 237	58,38
8	D.11112	Sonderzahlungen insgesamt 3)	5 109	6,31
9		dar.: von persönlichen Leistungen und vom Unternehmenserfolg abhängig	2 709	3,35
10	D.1112	Leistungen zur Vermögensbildung der Arbeitnehmer	80	0,10
11	D.1113	Vergütung für nicht gearbeitete Tage	8 267	10,22
12		Urlaubsvergütung	6 460	7,98
13		Vergütung gesetzlicher Feiertage	1 775	2,19
14		Vergütung sonstiger betrieblicher oder tariflicher arbeitsfreier Tage	/	/
15	D.1114	Sachleistungen 4)	1 075	1,33
16		dar.: unbare individuelle Leistungen 5)	919	1,14
17	D.112	Bruttoverdienste der Auszubildenden	(265)	(0,33)
18	D.12	Sozialbeiträge der Arbeitgeber	18 359	22,69
19	D.121	Tatsächliche Sozialbeiträge der Arbeitgeber (ohne Auszubildende) 6)	13 841	17,11
20	D.1211	Gesetzliche Arbeitgeberbeiträge zur Sozialversicherung	10 473	12,94
21		Rentenversicherungsbeiträge	5 347	6,61
22		dar.: Aufstockungsbeiträge zur Rentenversicherung im Rahmen der Altersteilzeit	289	0,36
23		Arbeitslosenversicherungsbeiträge	639	0,79
24		Kranken- und Pflegeversicherungsbeiträge	4 166	5,15
25		Beiträge zur gesetzlichen Unfallversicherung	283	0,35
26		Umlage für das Insolvenzgeld	33	0,04
27		Sonstige gesetzliche Aufwendungen 7)	/	/
28	D.1212	Aufwendungen für die betriebliche Altersversorgung ohne Entgeltumwandlung	3 368	4,16
29		Aufwendungen für betriebliche Ruhegeldzusagen	2 402	2,97
30		Zuwendungen an Pensionskassen	/	/
31		Zuwendungen an Unterstützungskassen	/	/
32		Beiträge zur Direktversicherung	(111)	(0,14)
33		Beiträge an Pensionsfonds	580	0,72
34		Beiträge an den Pensions-Sicherungs-Verein VVaG	163	0,20
35	D.122	Unterstellte Sozialbeiträge der Arbeitgeber (ohne Auszubildende) 8)	4 453	5,50
36	D.1221	Entgeltfortzahlung	2 241	2,77
37		Entgeltfortzahlung im Krankheitsfall	2 009	2,48
38		Arbeitgeberzuschüsse zum Mutterschaftsgeld 9)	232	0,29
39	D.1222	Unterstellte Sozialbeiträge zur Alters- und Gesundheitsvorsorge von Beamten	-	-
40	D.1223	Zahlungen an aus dem Unternehmen ausscheidende Arbeitnehmer	2 200	2,72
41		Entlassungsentschädigungen	1 554	1,92
42		Aufstockungsbeträge zum Bruttoverdienst im Rahmen der Altersteilzeit	646	0,80
43	D.1224	Sonstige freiwillige Sozialleistungen der Arbeitgeber	13	0,02
44	D.123	Sozialbeiträge der Arbeitgeber für Auszubildende	(65)	(0,08)
45	D.2	Kosten für die berufliche Aus- und Weiterbildung	443	0,55
46	D.3	Sonstige Aufwendungen 10)	/	/
47	D.4	Steuern auf die Lohnsumme oder Beschäftigtenzahl 11)	31	0,04
		Nachrichtlich:		
48		Aufwendungen der Arbeitnehmer für betriebliche Altersversorgung	796	0,98
49		Lohnnebenkosten 12)	18 884	23,34
50		dar.: gesetzliche Lohnnebenkosten 13)	12 810	15,83
51		Personalnebenkosten insgesamt 14)	33 681	41,62
52		dar.: gesetzliche Personalnebenkosten 15)	14 519	17,94
53		Bruttoarbeitskosten je Vollzeiteinheit einschließlich Auszubildende	79 488	98,23
54		Bruttoarbeitskosten je geleistete Stunde der Beschäftigten (ohne Auszubildende)	49,20	
55		Nettoarbeitskosten je geleistete Stunde der Beschäftigten (einschl. Auszubildende)	48,31	

1) Harmonisierter Schlüssel der statistischen Ämter der Europäischen Union nach Verordnung (EG) 1737/2005.- 2) Laufend gezahltes Entgelt für die geleisteten Sachleistungen.- 3) Zahlungen, die im Allgemeinen nicht laufend mit jeder Lohn- und Gehaltszahlung geleistet werden.- 4) Unbare individuelle Leistungen und Zinsersparnisse.- 6) Zahlungen der Arbeitgeber an Versicherungsträger oder Bildung von Rückstellungen, um ihren Arbeitnehmern Anspruch auf Sozialleistungen der Arbeitgeber direkt an ihre Arbeitnehmer, d. h. ohne Zwischenschaltung eines Versicherungsträgers und ohne Rückstellungen zu bilden.- 9) Beiträge zur Ausgleichsabgabe nach Schwerbehindertengesetz (Teil 2 SGB IX).- 12) Arbeitskosten insg. abzüglich Bruttoverdienste (D.11). Entspricht den "indirekten Kosten".

Arbeitskosten je Vollzeiteinheit in Unternehmen mit ... Arbeitnehmern												Lfd. Nr.
davon mit ... bis ... Arbeitnehmern										50 und mehr		
10 - 49		50 - 249		250 - 499		500 - 999		1000 und mehr				
EUR	%	EUR	%	EUR	%	EUR	%	EUR	%	EUR	%	
(63 052)	100,00	(72 993)	100,00	(69 869)	100,00	83 707	100,00	86 570	100,00	83 311	100,00	1
(63 043)	99,99	(72 989)	99,99	(69 869)	100,00	83 706	100,00	86 562	99,99	83 305	99,99	2
/	/	/	/	-	-	/	/	8	0,01	7	0,01	3
(62 581)	99,25	(72 647)	99,53	/	99,45	83 211	99,41	85 985	99,32	82 779	99,36	4
(50 622)	80,29	(57 443)	78,70	(56 306)	80,59	66 883	79,90	65 099	75,20	63 562	76,29	5
(50 084)	79,43	(57 104)	78,23	(56 108)	80,30	66 590	79,55	64 892	74,96	63 334	76,02	6
(38 948)	61,77	(43 050)	58,98	/	58,96	50 959	60,88	49 802	57,53	48 348	58,03	7
/	/	(5 293)	(7,25)	(6 904)	(9,88)	5 737	6,85	5 150	5,95	5 352	6,42	8
/	/	/	/	/	(4,91)	4 391	5,25	2 730	3,15	2 876	3,45	9
/	/	/	/	/	/	(83)	(0,10)	83	0,10	85	0,10	10
(6 161)	9,77	/	10,10	/	10,16	8 980	10,73	8 872	10,25	8 549	10,26	11
(4 745)	7,53	/	7,72	/	7,76	7 026	8,39	6 979	8,06	6 689	8,03	12
(1 409)	2,24	(1 601)	2,19	/	2,24	1 954	2,33	1 878	2,17	1 823	2,19	13
/	/	/	/	(114)	/	/	/	15	0,02	/	/	14
/	(2,60)	/	(1,82)	/	(1,10)	/	/	985	1,14	1 000	1,20	15
/	(2,57)	/	/	/	(1,07)	/	/	865	1,00	824	0,99	16
/	/	/	/	/	/	/	/	207	0,24	229	0,27	17
11 959	18,97	(15 204)	20,83	/	18,86	16 329	19,51	20 887	24,13	19 217	23,07	18
9 320	(14,78)	(11 432)	15,66	(10 750)	15,39	13 019	15,55	15 532	17,94	14 447	17,34	19
8 751	(13,88)	(10 317)	14,13	(10 062)	14,40	11 039	13,19	10 809	12,49	10 704	12,85	20
4 128	(6,55)	(5 156)	7,06	/	7,12	5 597	6,69	5 623	6,49	5 510	6,61	21
/	/	/	/	/	(0,03)	/	/	446	0,52	327	0,39	22
498	(0,79)	588	0,81	/	0,91	697	0,83	668	0,77	658	0,79	23
3 818	(6,05)	4 194	5,75	3 995	(5,72)	4 336	5,18	4 228	4,88	4 213	5,06	24
/	/	/	/	(342)	0,49	/	/	255	0,30	283	0,34	25
26	(0,04)	30	(0,04)	(31)	0,04	35	0,04	35	0,04	34	0,04	26
-	-	-	-	/	/	-	-	-	-	/	/	27
/	/	/	/	/	(0,98)	/	/	4 723	5,46	3 743	4,49	28
/	/	/	/	/	/	/	/	3 548	4,10	2 714	3,26	29
/	/	/	/	/	/	/	/	/	/	/	/	30
/	/	/	/	/	/	/	/	0	0,00	/	/	31
/	/	/	/	/	(0,21)	/	/	38	0,04	(81)	(0,10)	32
/	/	/	/	/	(0,01)	/	/	889	1,03	657	0,79	33
/	/	/	/	/	/	/	/	244	0,28	185	0,22	34
/	/	3 688	(5,05)	/	/	3 239	3,87	5 305	6,13	4 714	5,66	35
/	/	1 776	(2,43)	/	/	2 230	2,66	2 413	2,79	2 284	2,74	36
/	/	1 567	(2,15)	/	/	1 978	2,36	2 170	2,51	2 047	2,46	37
190	(0,30)	210	(0,29)	(211)	0,30	252	0,30	243	0,28	237	0,28	38
-	-	-	-	-	-	-	-	-	-	-	-	39
/	/	(1 902)	/	/	(0,58)	(1 001)	(1,20)	2 875	3,32	2 416	2,90	40
/	/	(1 873)	/	/	(0,51)	/	/	1 887	2,18	1 683	2,02	41
/	-	/	/	/	(0,07)	/	/	988	1,14	733	0,88	42
/	/	/	/	/	(0,01)	/	/	16	0,02	14	0,02	43
/	/	/	/	/	/	/	/	50	0,06	56	0,07	44
/	/	/	/	/	/	336	0,40	516	0,60	450	0,54	45
/	/	/	/	/	/	/	/	36	0,04	/	/	46
/	/	27	(0,04)	(30)	0,04	37	0,04	33	0,04	32	0,04	47
/	/	/	/	/	/	/	/	1 026	1,19	847	1,02	48
12 430	19,71	(15 551)	21,30	/	19,41	16 824	20,10	21 472	24,80	19 749	23,71	49
10 820	17,16	(12 205)	16,72	(12 107)	17,33	13 377	15,98	13 305	15,37	13 076	15,70	50
(24 103)	38,23	(29 943)	41,02	(28 677)	41,04	32 747	39,12	36 768	42,47	34 964	41,97	51
12 096	19,18	(13 722)	18,80	(13 622)	19,50	15 260	18,23	15 133	17,48	14 844	17,82	52
(60 399)	95,79	(71 140)	97,46	(68 868)	98,57	82 332	98,36	85 521	98,79	82 120	98,57	53
(38,28)	/	(41,83)	/	/	/	49,62	/	53,72	/	50,66	/	54
(36,63)	/	(40,79)	/	/	/	48,80	/	53,05	/	49,93	/	55

stete Arbeitszeit (Bruttoverdienst abzüglich Sonderzahlungen, vermögenswirksame Leistungen, Vergütung für nicht gearbeitete Tage, n, Aktienoptionsprogramme, Belegschaftsaktien, Belegschaftseinrichtungen.- 5) Naturalleistungen, Firmenwagen, Personalrabatte, Job-Tickets alleistungen zu sichern.- 7) Arbeitgeberbeiträge zur Winterbeschäftigungs-Umlage nach Winterbeschäftigungs-Verordnung.- 8) Sozialleistungen im U2-Verfahren nach Aufwendungsausgleichsgesetz.- 10) Anwerbungskosten, vom Arbeitgeber gestellte Berufskleidung.- 11) sten" der Internationalen Arbeitsorganisation (ILO).- 13) Gesetzliche Arbeitgeberbeiträge zur Sozialversicherung, Entgeltfortzahlung, ume oder Beschäftigtenzahl.- 14) Arbeitskosten insgesamt abzüglich Entgelt für die geleistete Arbeitszeit.- 15) Gesetzliche Arbeitgeberbeiträge r, Steuern auf die Lohnsumme oder Beschäftigtenzahl.-

Arbeitskosten je Vollzeiteinheit 2020 nach Kostenarten, Wirtschaftszweigen und Unternehmensgrößenklassen
 Deutschland
 62 Erbringung von Dienstleistungen der Informationstechnologie

Lfd. Nr.	Schlüssel 1)	Kostenart	10 und mehr	
			EUR	%
1		Bruttoarbeitskosten insgesamt	85 582	100,00
2	D	Nettoarbeitskosten (Bruttoarbeitskosten abzüglich Lohnsubventionen)	85 564	99,98
3	D.5	Lohnsubventionen (dem Arbeitgeber erstattete Lohn- und Gehaltszahlungen)	/	/
4	D.1	Arbeitnehmerentgelt	85 018	99,34
5	D.11	Bruttoverdienste	69 677	81,42
6	D.111	Bruttoverdienste (ohne Auszubildende)	69 240	80,90
7	D.11111	Entgelt für die geleistete Arbeitszeit 2)	50 848	59,41
8	D.11112	Sonderzahlungen insgesamt 3)	8 313	9,71
9		dar.: von persönlichen Leistungen und vom Unternehmenserfolg abhängig	(4 790)	(5,60)
10	D.1112	Leistungen zur Vermögensbildung der Arbeitnehmer	/	/
11	D.1113	Vergütung für nicht gearbeitete Tage	8 606	10,06
12		Urlaubsvergütung	6 570	7,68
13		Vergütung gesetzlicher Feiertage	1 932	2,26
14		Vergütung sonstiger betrieblicher oder tariflicher arbeitsfreier Tage	(104)	(0,12)
15	D.1114	Sachleistungen 4)	1 386	1,62
16		dar.: unbare individuelle Leistungen 5)	1 165	1,36
17	D.112	Bruttoverdienste der Auszubildenden	(437)	(0,51)
18	D.12	Sozialbeiträge der Arbeitgeber	15 342	17,93
19	D.121	Tatsächliche Sozialbeiträge der Arbeitgeber (ohne Auszubildende) 6)	12 440	14,54
20	D.1211	Gesetzliche Arbeitgeberbeiträge zur Sozialversicherung	11 102	12,97
21		Rentenversicherungsbeiträge	5 539	6,47
22		dar.: Aufstockungsbeiträge zur Rentenversicherung im Rahmen der Altersteilzeit	/	/
23		Arbeitslosenversicherungsbeiträge	687	0,80
24		Kranken- und Pflegeversicherungsbeiträge	4 555	5,32
25		Beiträge zur gesetzlichen Unfallversicherung	285	0,33
26		Umlage für das Insolvenzgeld	35	0,04
27		Sonstige gesetzliche Aufwendungen 7)	0	0,00
28	D.1212	Aufwendungen für die betriebliche Altersversorgung ohne Entgeltumwandlung	(1 338)	(1,56)
29		Aufwendungen für betriebliche Ruhegeldzusagen	/	/
30		Zuwendungen an Pensionskassen	/	/
31		Zuwendungen an Unterstützungskassen	(271)	(0,32)
32		Beiträge zur Direktversicherung	(154)	(0,18)
33		Beiträge an Pensionsfonds	/	/
34		Beiträge an den Pensions-Sicherungs-Verein VVaG	(67)	(0,08)
35	D.122	Unterstellte Sozialbeiträge der Arbeitgeber (ohne Auszubildende) 8)	2 802	3,27
36	D.1221	Entgeltfortzahlung	1 888	2,21
37		Entgeltfortzahlung im Krankheitsfall	1 636	1,91
38		Arbeitgeberzuschüsse zum Mutterschaftsgeld 9)	252	0,29
39	D.1222	Unterstellte Sozialbeiträge zur Alters- und Gesundheitsvorsorge von Beamten	-	-
40	D.1223	Zahlungen an aus dem Unternehmen ausscheidende Arbeitnehmer	(882)	(1,03)
41		Entlassungsentschädigungen	(768)	(0,90)
42		Aufstockungsbeträge zum Bruttoverdienst im Rahmen der Altersteilzeit	(114)	(0,13)
43	D.1224	Sonstige freiwillige Sozialleistungen der Arbeitgeber	/	/
44	D.123	Sozialbeiträge der Arbeitgeber für Auszubildende	(99)	(0,12)
45	D.2	Kosten für die berufliche Aus- und Weiterbildung	(401)	0,47
46	D.3	Sonstige Aufwendungen 10)	/	/
47	D.4	Steuern auf die Lohnsumme oder Beschäftigtenzahl 11)	65	0,08
		Nachrichtlich:		
48		Aufwendungen der Arbeitnehmer für betriebliche Altersversorgung	659	0,77
49		Lohnnebenkosten 12)	15 905	18,58
50		dar.: gesetzliche Lohnnebenkosten 13)	13 154	15,37
51		Personalnebenkosten insgesamt 14)	34 734	40,59
52		dar.: gesetzliche Personalnebenkosten 15)	14 987	17,51
53		Bruttoarbeitskosten je Vollzeiteinheit einschließlich Auszubildende	82 837	96,79
54		Bruttoarbeitskosten je geleistete Stunde der Beschäftigten (ohne Auszubildende)	50,87	
55		Nettoarbeitskosten je geleistete Stunde der Beschäftigten (einschl. Auszubildende)	49,23	

1) Harmonisierter Schlüssel der statistischen Ämter der Europäischen Union nach Verordnung (EG) 1737/2005.- 2) Laufend gezahltes Entgelt für die geleisteten Sachleistungen.- 3) Zahlungen, die im Allgemeinen nicht laufend mit jeder Lohn- und Gehaltszahlung geleistet werden.- 4) Unbare individuelle Leistungen und Zinsersparnisse.- 6) Zahlungen der Arbeitgeber an Versicherungsträger oder Bildung von Rückstellungen, um ihren Arbeitnehmern Anspruch auf Sozialleistungen der Arbeitgeber direkt an ihre Arbeitnehmer, d. h. ohne Zwischenschaltung eines Versicherungsträgers und ohne Rückstellungen zu bilden.- 9) Beiträge zur Ausgleichsabgabe nach Schwerbehindertengesetz (Teil 2 SGB IX).- 12) Arbeitskosten insg. abzüglich Bruttoverdienste (D.11). Entspricht den "indirekten Kosten".

Arbeitskosten je Vollzeiteinheit in Unternehmen mit ... Arbeitnehmern												Lfd. Nr.
davon mit ... bis ... Arbeitnehmern										50 und mehr		
10 - 49		50 - 249		250 - 499		500 - 999		1000 und mehr				
EUR	%	EUR	%	EUR	%	EUR	%	EUR	%	EUR	%	
74 172	100,00	80 024	100,00	81 423	100,00	86 783	100,00	105 186	100,00	89 147	100,00	1
74 116	99,92	80 012	99,98	81 419	100,00	86 782	100,00	105 184	100,00	89 141	99,99	2
/	/	/	/	/	/	(1)	(0,00)	/	/	/	/	3
73 798	99,50	79 455	99,29	80 767	99,19	86 175	99,30	104 504	99,35	88 524	99,30	4
61 391	82,77	65 564	81,93	67 266	82,61	70 121	80,80	83 866	79,73	72 266	81,06	5
60 784	81,95	65 090	81,34	66 926	82,20	69 902	80,55	83 523	79,41	71 882	80,63	6
46 598	62,82	48 682	60,83	48 050	59,01	53 175	61,27	58 238	55,37	52 176	58,53	7
/	/	(6 784)	(8,48)	/	/	/	/	13 243	12,59	9 238	10,36	8
/	/	/	(5,37)	/	/	/	/	(7 094)	6,74	(5 337)	(5,99)	9
/	/	/	/	/	/	/	/	120	0,11	/	/	10
7 623	10,28	8 142	10,17	8 030	9,86	9 282	10,70	10 190	9,69	8 913	10,00	11
5 793	7,81	6 213	7,76	6 134	7,53	7 077	8,15	7 810	7,42	6 813	7,64	12
1 753	2,36	1 830	2,29	1 808	2,22	2 032	2,34	2 258	2,15	1 987	2,23	13
/	/	/	/	/	/	/	/	123	0,12	(113)	(0,13)	14
/	(1,56)	(1 383)	(1,73)	/	/	/	/	1 732	1,65	1 457	1,63	15
/	(1,50)	(1 213)	(1,52)	/	/	/	/	1 229	1,17	1 181	1,32	16
/	/	/	/	/	/	/	/	343	0,33	(384)	(0,43)	17
12 407	16,73	13 890	17,36	13 501	16,58	(16 054)	(18,50)	20 638	19,62	16 258	18,24	18
10 258	13,83	11 318	14,14	11 204	13,76	(13 084)	(15,08)	16 335	15,53	13 122	14,72	19
9 780	13,19	10 692	13,36	10 649	13,08	11 356	13,09	13 024	12,38	11 516	12,92	20
4 842	6,53	5 291	6,61	5 451	6,69	5 795	6,68	6 484	6,16	5 758	6,46	21
/	/	/	/	/	/	/	/	(123)	(0,12)	/	/	22
590	0,80	661	0,83	679	0,83	723	0,83	806	0,77	717	0,80	23
4 089	5,51	4 430	5,54	4 208	5,17	4 515	5,20	5 338	5,08	4 701	5,27	24
228	0,31	276	0,34	(278)	0,34	288	0,33	356	0,34	303	0,34	25
31	0,04	35	0,04	33	0,04	36	0,04	40	0,04	36	0,04	26
-	-	-	-	-	-	-	-	0	0,00	0	0,00	27
/	/	/	/	/	/	/	/	(3 311)	(3,15)	(1 607)	(1,80)	28
/	/	/	/	/	/	/	/	/	/	/	/	29
/	/	/	/	/	/	/	/	(324)	(0,31)	/	/	30
/	/	/	/	/	/	/	/	741	0,70	(337)	(0,38)	31
/	/	/	/	/	/	/	/	79	0,07	/	(0,16)	32
/	/	/	/	/	/	/	/	/	/	/	/	33
/	/	/	/	/	/	/	/	(225)	(0,21)	(86)	(0,10)	34
(2 011)	(2,71)	2 464	3,08	(2 217)	(2,72)	/	(3,36)	4 229	4,02	3 050	3,42	35
1 630	2,20	1 918	2,40	(1 841)	(2,26)	(2 162)	2,49	2 028	1,93	1 968	2,21	36
1 407	(1,90)	1 674	2,09	(1 595)	(1,96)	(1 889)	(2,18)	1 743	1,66	1 707	1,92	37
223	0,30	244	0,30	245	0,30	273	0,31	286	0,27	261	0,29	38
-	-	-	-	-	-	-	-	-	-	-	-	39
/	/	/	/	/	/	/	/	2 148	2,04	1 044	1,17	40
/	/	/	/	/	/	/	/	1 755	1,67	895	1,00	41
/	-	/	/	/	/	/	/	(392)	(0,37)	(149)	(0,17)	42
/	/	/	/	/	/	/	/	53	0,05	/	/	43
/	/	/	/	/	/	/	/	74	0,07	(87)	(0,10)	44
/	/	(384)	(0,48)	/	/	/	/	(563)	(0,54)	(441)	(0,50)	45
/	/	/	/	/	/	/	/	51	0,05	/	/	46
(46)	(0,06)	72	0,09	73	0,09	73	0,08	67	0,06	71	0,08	47
(381)	(0,51)	(507)	(0,63)	/	/	(492)	(0,57)	1 225	1,16	747	0,84	48
12 781	17,23	14 459	18,07	14 156	17,39	(16 662)	(19,20)	21 320	20,27	16 881	18,94	49
11 595	15,63	12 791	15,98	12 642	15,53	13 641	15,72	15 194	14,45	13 641	15,30	50
27 574	37,18	31 342	39,17	(33 373)	40,99	33 608	38,73	46 948	44,63	36 971	41,47	51
13 209	17,81	14 513	18,14	14 371	17,65	15 623	18,00	17 378	16,52	15 542	17,43	52
70 590	95,17	77 137	96,39	79 259	97,34	85 345	98,34	103 243	98,15	86 750	97,31	53
43,68		47,02		47,26		51,51		64,81		53,14		54
41,58		45,32		46,01		50,67		63,56		51,69		55

stete Arbeitszeit (Bruttoverdienst abzüglich Sonderzahlungen, vermögenswirksame Leistungen, Vergütung für nicht gearbeitete Tage, n, Aktienoptionsprogramme, Belegschaftsaktien, Belegschaftseinrichtungen.- 5) Naturalleistungen, Firmenwagen, Personalrabatte, Job-Tickets alleistungen zu sichern.- 7) Arbeitgeberbeiträge zur Winterbeschäftigungs-Umlage nach Winterbeschäftigungs-Verordnung.- 8) Sozialleistungen im U2-Verfahren nach Aufwendungsausgleichsgesetz.- 10) Anwerbungskosten, vom Arbeitgeber gestellte Berufskleidung.- 11) sten" der Internationalen Arbeitsorganisation (ILO).- 13) Gesetzliche Arbeitgeberbeiträge zur Sozialversicherung, Entgeltfortzahlung, ume oder Beschäftigtenzahl.- 14) Arbeitskosten insgesamt abzüglich Entgelt für die geleistete Arbeitszeit.- 15) Gesetzliche Arbeitgeberbeiträge 1, Steuern auf die Lohnsumme oder Beschäftigtenzahl.-

Arbeitskosten je Vollzeiteinheit 2020 nach Kostenarten, Wirtschaftszweigen und Unternehmensgrößenklassen
 Deutschland
 63 Informationsdienstleistungen

Lfd. Nr.	Schlüssel 1)	Kostenart	10 und mehr	
			EUR	%
1		Bruttoarbeitskosten insgesamt	75 157	100,00
2	D	Nettoarbeitskosten (Bruttoarbeitskosten abzüglich Lohnsubventionen)	75 133	99,97
3	D.5	Lohnsubventionen (dem Arbeitgeber erstattete Lohn- und Gehaltszahlungen)	/	/
4	D.1	Arbeitnehmerentgelt	74 756	99,47
5	D.11	Bruttoverdienste	60 472	80,46
6	D.111	Bruttoverdienste (ohne Auszubildende)	60 051	79,90
7	D.11111	Entgelt für die geleistete Arbeitszeit 2)	45 100	60,01
8	D.11112	Sonderzahlungen insgesamt 3)	(5 987)	(7,97)
9		dar.: von persönlichen Leistungen und vom Unternehmenserfolg abhängig	(2 511)	(3,34)
10	D.1112	Leistungen zur Vermögensbildung der Arbeitnehmer	(57)	(0,08)
11	D.1113	Vergütung für nicht gearbeitete Tage	7 471	9,94
12		Urlaubsvergütung	5 692	7,57
13		Vergütung gesetzlicher Feiertage	1 677	2,23
14		Vergütung sonstiger betrieblicher oder tariflicher arbeitsfreier Tage	/	/
15	D.1114	Sachleistungen 4)	1 435	(1,91)
16		dar.: unbare individuelle Leistungen 5)	1 310	(1,74)
17	D.112	Bruttoverdienste der Auszubildenden	(422)	(0,56)
18	D.12	Sozialbeiträge der Arbeitgeber	(14 284)	19,01
19	D.121	Tatsächliche Sozialbeiträge der Arbeitgeber (ohne Auszubildende) 6)	(11 444)	15,23
20	D.1211	Gesetzliche Arbeitgeberbeiträge zur Sozialversicherung	9 884	13,15
21		Rentenversicherungsbeiträge	4 956	6,59
22		dar.: Aufstockungsbeiträge zur Rentenversicherung im Rahmen der Altersteilzeit	/	/
23		Arbeitslosenversicherungsbeiträge	608	0,81
24		Kranken- und Pflegeversicherungsbeiträge	3 972	5,28
25		Beiträge zur gesetzlichen Unfallversicherung	(318)	0,42
26		Umlage für das Insolvenzgeld	(30)	(0,04)
27		Sonstige gesetzliche Aufwendungen 7)	-	-
28	D.1212	Aufwendungen für die betriebliche Altersversorgung ohne Entgeltumwandlung	/	/
29		Aufwendungen für betriebliche Ruhegeldzusagen	/	/
30		Zuwendungen an Pensionskassen	/	/
31		Zuwendungen an Unterstützungskassen	(115)	(0,15)
32		Beiträge zur Direktversicherung	(132)	/
33		Beiträge an Pensionsfonds	(92)	(0,12)
34		Beiträge an den Pensions-Sicherungs-Verein VVaG	/	/
35	D.122	Unterstellte Sozialbeiträge der Arbeitgeber (ohne Auszubildende) 8)	2 741	3,65
36	D.1221	Entgeltfortzahlung	1 893	2,52
37		Entgeltfortzahlung im Krankheitsfall	1 669	2,22
38		Arbeitgeberzuschüsse zum Mutterschaftsgeld 9)	224	0,30
39	D.1222	Unterstellte Sozialbeiträge zur Alters- und Gesundheitsvorsorge von Beamten	-	-
40	D.1223	Zahlungen an aus dem Unternehmen ausscheidende Arbeitnehmer	/	/
41		Entlassungsentschädigungen	/	/
42		Aufstockungsbeträge zum Bruttoverdienst im Rahmen der Altersteilzeit	(62)	(0,08)
43	D.1224	Sonstige freiwillige Sozialleistungen der Arbeitgeber	/	/
44	D.123	Sozialbeiträge der Arbeitgeber für Auszubildende	(99)	(0,13)
45	D.2	Kosten für die berufliche Aus- und Weiterbildung	(241)	(0,32)
46	D.3	Sonstige Aufwendungen 10)	/	/
47	D.4	Steuern auf die Lohnsumme oder Beschäftigtenzahl 11)	83	0,11
Nachrichtlich:				
48		Aufwendungen der Arbeitnehmer für betriebliche Altersversorgung	479	0,64
49		Lohnnebenkosten 12)	(14 685)	19,54
50		dar.: gesetzliche Lohnnebenkosten 13)	11 959	15,91
51		Personalnebenkosten insgesamt 14)	30 057	39,99
52		dar.: gesetzliche Personalnebenkosten 15)	13 537	18,01
53		Bruttoarbeitskosten je Vollzeiteinheit einschließlich Auszubildende	73 105	97,27
54		Bruttoarbeitskosten je geleistete Stunde der Beschäftigten (ohne Auszubildende)	44,47	
55		Nettoarbeitskosten je geleistete Stunde der Beschäftigten (einschl. Auszubildende)	43,28	

1) Harmonisierter Schlüssel der statistischen Ämter der Europäischen Union nach Verordnung (EG) 1737/2005.- 2) Laufend gezahltes Entgelt für die geleisteten Sachleistungen.- 3) Zahlungen, die im Allgemeinen nicht laufend mit jeder Lohn- und Gehaltszahlung geleistet werden.- 4) Unbare individuelle Leistungen und Zinsersparnisse.- 6) Zahlungen der Arbeitgeber an Versicherungsträger oder Bildung von Rückstellungen, um ihren Arbeitnehmern Anspruch auf Sozialleistungen der Arbeitgeber direkt an ihre Arbeitnehmer, d. h. ohne Zwischenschaltung eines Versicherungsträgers und ohne Rückstellungen zu bilden.- 9) Beiträge zur Ausgleichsabgabe nach Schwerbehindertengesetz (Teil 2 SGB IX).- 12) Arbeitskosten insg. abzüglich Bruttoverdienste (D.11). Entspricht den "indirekten Kosten".

Arbeitskosten je Vollzeiteinheit in Unternehmen mit ... Arbeitnehmern												Lfd. Nr.
davon mit ... bis ... Arbeitnehmern										50 und mehr		
10 - 49		50 - 249		250 - 499		500 - 999		1000 und mehr				
EUR	%	EUR	%	EUR	%	EUR	%	EUR	%	EUR	%	
61 705	100,00	70 272	100,00	(88 138)	100,00	72 586	100,00	85 662	100,00	77 634	100,00	1
61 624	99,87	70 261	99,98	(88 112)	99,97	72 577	99,99	85 654	99,99	77 621	99,98	2
/	/	/	/	/	/	/	/	8	0,01	/	/	3
61 374	99,46	69 835	99,38	(87 625)	99,42	72 251	99,54	85 317	99,60	77 220	99,47	4
50 302	81,52	56 906	80,98	68 545	77,77	57 447	79,14	70 393	82,18	62 345	80,31	5
49 867	80,81	56 573	80,51	68 109	77,28	57 101	78,67	69 782	81,46	61 926	79,77	6
39 141	63,43	42 618	60,65	49 810	56,51	42 338	58,33	52 331	61,09	46 198	59,51	7
/	/	/	/	/	/	(6 782)	(9,34)	4 707	5,49	(6 375)	(8,21)	8
/	/	/	/	/	/	/	/	1 629	1,90	(2 536)	(3,27)	9
/	/	/	/	/	/	(61)	(0,08)	49	0,06	(61)	(0,08)	10
6 193	10,04	6 775	9,64	(8 896)	10,09	7 101	9,78	8 813	10,29	7 706	9,93	11
4 626	7,50	5 118	7,28	(6 925)	7,86	5 468	7,53	6 705	7,83	5 889	7,59	12
1 441	2,34	1 575	2,24	1 877	2,13	1 548	2,13	1 975	2,31	1 721	2,22	13
/	/	/	/	/	/	/	/	133	0,16	/	/	14
/	/	/	(1,37)	/	/	/	/	3 882	4,53	(1 585)	(2,04)	15
/	/	/	(1,17)	/	/	/	/	3 864	4,51	(1 440)	(1,86)	16
/	/	/	/	/	/	/	/	611	0,71	(419)	(0,54)	17
11 072	17,94	12 929	18,40	/	/	14 803	20,39	14 924	17,42	(14 875)	19,16	18
9 170	14,86	10 082	14,35	/	/	11 134	15,34	11 801	13,78	(11 862)	(15,28)	19
8 945	14,50	9 552	13,59	(11 125)	12,62	10 030	13,82	10 093	11,78	10 056	12,95	20
4 290	6,95	4 798	6,83	(5 653)	6,41	5 106	7,03	5 084	5,94	5 078	6,54	21
/	/	/	/	/	/	(41)	(0,06)	63	0,07	/	/	22
518	0,84	578	0,82	(694)	0,79	632	0,87	643	0,75	624	0,80	23
3 816	6,18	3 880	5,52	4 316	4,90	4 029	5,55	3 936	4,59	4 001	5,15	24
/	/	(268)	(0,38)	/	/	232	0,32	405	0,47	(324)	0,42	25
/	/	28	0,04	36	0,04	30	0,04	25	0,03	29	0,04	26
-	-	-	-	-	-	-	-	-	-	-	-	27
/	/	/	/	/	/	/	/	1 708	1,99	/	/	28
/	-	/	/	/	/	/	/	426	0,50	/	/	29
/	/	/	/	/	/	/	/	451	0,53	/	/	30
/	/	/	/	/	/	/	/	383	0,45	(135)	(0,17)	31
/	/	/	/	/	/	/	/	76	0,09	/	/	32
-	-	/	/	/	/	/	/	340	0,40	(109)	(0,14)	33
/	/	/	/	/	/	/	/	32	0,04	/	/	34
(1 800)	(2,92)	(2 763)	(3,93)	(2 580)	2,93	3 587	4,94	2 985	3,49	2 914	3,75	35
(1 523)	(2,47)	(1 707)	(2,43)	(2 087)	2,37	1 845	2,54	2 392	2,79	1 961	2,53	36
(1 315)	(2,13)	(1 495)	(2,13)	(1 850)	2,10	1 612	2,22	2 152	2,51	1 734	2,23	37
/	/	212	0,30	237	(0,27)	233	0,32	240	0,28	227	0,29	38
-	-	-	-	-	-	-	-	-	-	-	-	39
/	/	/	/	/	/	1 733	2,39	565	0,66	/	/	40
/	/	/	/	/	/	(1 598)	(2,20)	386	0,45	/	/	41
/	/	/	/	/	/	/	/	179	0,21	(71)	(0,09)	42
/	/	/	/	/	/	/	/	29	0,03	/	/	43
/	/	/	/	/	/	/	/	138	0,16	(99)	(0,13)	44
/	/	/	/	/	/	/	/	252	0,29	(247)	(0,32)	45
/	/	/	/	/	/	/	/	9	0,01	/	/	46
/	/	94	0,13	(78)	/	95	0,13	83	0,10	89	0,11	47
/	/	/	/	/	/	(431)	(0,59)	669	0,78	513	0,66	48
11 403	18,48	13 366	19,02	/	/	15 139	20,86	15 269	17,82	(15 289)	19,69	49
10 625	17,22	11 437	16,28	(13 388)	15,19	12 052	16,60	12 706	14,83	12 205	15,72	50
(22 564)	36,57	27 654	39,35	/	(43,49)	30 248	41,67	33 331	38,91	31 436	40,49	51
11 965	19,39	12 928	18,40	(15 167)	17,21	13 518	18,62	14 542	16,98	13 827	17,81	52
59 796	96,91	68 360	97,28	(85 822)	97,37	71 069	97,91	83 098	97,01	75 566	97,34	53
35,70		42,04		(52,21)		42,86		50,62		46,12		54
34,58		40,96		(50,81)		41,97		49,11		44,93		55

stete Arbeitszeit (Bruttoverdienst abzüglich Sonderzahlungen, vermögenswirksame Leistungen, Vergütung für nicht gearbeitete Tage, n, Aktienoptionsprogramme, Belegschaftsaktien, Belegschaftseinrichtungen.- 5) Naturalleistungen, Firmenwagen, Personalrabatte, Job-Tickets alleistungen zu sichern.- 7) Arbeitgeberbeiträge zur Winterbeschäftigungs-Umlage nach Winterbeschäftigungs-Verordnung.- 8) Sozialleistungen im U2-Verfahren nach Aufwendungsausgleichsgesetz.- 10) Anwerbungskosten, vom Arbeitgeber gestellte Berufskleidung.- 11) sten" der Internationalen Arbeitsorganisation (ILO).- 13) Gesetzliche Arbeitgeberbeiträge zur Sozialversicherung, Entgeltfortzahlung, ume oder Beschäftigtenzahl.- 14) Arbeitskosten insgesamt abzüglich Entgelt für die geleistete Arbeitszeit.- 15) Gesetzliche Arbeitgeberbeiträge 1, Steuern auf die Lohnsumme oder Beschäftigtenzahl.-

Arbeitskosten je Vollzeiteinheit 2020 nach Kostenarten, Wirtschaftszweigen und Unternehmensgrößenklassen
 Deutschland
 K Erbringung von Finanz- und Versicherungsdienstleistungen

Lfd. Nr.	Schlüssel 1)	Kostenart	10 und mehr	
			EUR	%
1		Bruttoarbeitskosten insgesamt	98 122	100,00
2	D	Nettoarbeitskosten (Bruttoarbeitskosten abzüglich Lohnsubventionen)	98 110	99,99
3	D.5	Lohnsubventionen (dem Arbeitgeber erstattete Lohn- und Gehaltszahlungen)	(12)	/
4	D.1	Arbeitnehmerentgelt	97 402	99,27
5	D.11	Bruttoverdienste	75 846	77,30
6	D.111	Bruttoverdienste (ohne Auszubildende)	75 069	76,51
7	D.11111	Entgelt für die geleistete Arbeitszeit 2)	52 097	53,09
8	D.11112	Sonderzahlungen insgesamt 3)	12 180	12,41
9		dar.: von persönlichen Leistungen und vom Unternehmenserfolg abhängig	(4 456)	(4,54)
10	D.1112	Leistungen zur Vermögensbildung der Arbeitnehmer	338	0,34
11	D.1113	Vergütung für nicht gearbeitete Tage	9 336	9,51
12		Urlaubsvergütung	7 174	7,31
13		Vergütung gesetzlicher Feiertage	1 996	2,03
14		Vergütung sonstiger betrieblicher oder tariflicher arbeitsfreier Tage	(166)	(0,17)
15	D.1114	Sachleistungen 4)	(1 118)	(1,14)
16		dar.: unbare individuelle Leistungen 5)	824	0,84
17	D.112	Bruttoverdienste der Auszubildenden	777	0,79
18	D.12	Sozialbeiträge der Arbeitgeber	21 556	21,97
19	D.121	Tatsächliche Sozialbeiträge der Arbeitgeber (ohne Auszubildende) 6)	17 479	17,81
20	D.1211	Gesetzliche Arbeitgeberbeiträge zur Sozialversicherung	11 605	11,83
21		Rentenversicherungsbeiträge	5 896	6,01
22		dar.: Aufstockungsbeiträge zur Rentenversicherung im Rahmen der Altersteilzeit	118	0,12
23		Arbeitslosenversicherungsbeiträge	736	0,75
24		Kranken- und Pflegeversicherungsbeiträge	4 639	4,73
25		Beiträge zur gesetzlichen Unfallversicherung	297	0,30
26		Umlage für das Insolvenzgeld	36	0,04
27		Sonstige gesetzliche Aufwendungen 7)	-	-
28	D.1212	Aufwendungen für die betriebliche Altersversorgung ohne Entgeltumwandlung	5 874	5,99
29		Aufwendungen für betriebliche Ruhegeldzusagen	3 918	3,99
30		Zuwendungen an Pensionskassen	(878)	(0,90)
31		Zuwendungen an Unterstützungskassen	(601)	(0,61)
32		Beiträge zur Direktversicherung	(176)	(0,18)
33		Beiträge an Pensionsfonds	/	/
34		Beiträge an den Pensions-Sicherungs-Verein VVaG	282	0,29
35	D.122	Unterstellte Sozialbeiträge der Arbeitgeber (ohne Auszubildende) 8)	3 889	3,96
36	D.1221	Entgeltfortzahlung	2 586	2,64
37		Entgeltfortzahlung im Krankheitsfall	2 344	2,39
38		Arbeitgeberzuschüsse zum Mutterschaftsgeld 9)	242	0,25
39	D.1222	Unterstellte Sozialbeiträge zur Alters- und Gesundheitsvorsorge von Beamten	-	-
40	D.1223	Zahlungen an aus dem Unternehmen ausscheidende Arbeitnehmer	1 246	1,27
41		Entlassungsentschädigungen	957	0,98
42		Aufstockungsbeträge zum Bruttoverdienst im Rahmen der Altersteilzeit	289	0,29
43	D.1224	Sonstige freiwillige Sozialleistungen der Arbeitgeber	/	/
44	D.123	Sozialbeiträge der Arbeitgeber für Auszubildende	188	0,19
45	D.2	Kosten für die berufliche Aus- und Weiterbildung	615	0,63
46	D.3	Sonstige Aufwendungen 10)	/	/
47	D.4	Steuern auf die Lohnsumme oder Beschäftigtenzahl 11)	23	0,02
		Nachrichtlich:		
48		Aufwendungen der Arbeitnehmer für betriebliche Altersversorgung	1 300	1,32
49		Lohnnebenkosten 12)	22 276	22,70
50		dar.: gesetzliche Lohnnebenkosten 13)	14 402	14,68
51		Personalnebenkosten insgesamt 14)	46 026	46,91
52		dar.: gesetzliche Personalnebenkosten 15)	16 210	16,52
53		Bruttoarbeitskosten je Vollzeiteinheit einschließlich Auszubildende	94 016	95,81
54		Bruttoarbeitskosten je geleistete Stunde der Beschäftigten (ohne Auszubildende)	59,68	
55		Nettoarbeitskosten je geleistete Stunde der Beschäftigten (einschl. Auszubildende)	57,19	

1) Harmonisierter Schlüssel der statistischen Ämter der Europäischen Union nach Verordnung (EG) 1737/2005.- 2) Laufend gezahltes Entgelt für die geleisteten Sachleistungen.- 3) Zahlungen, die im Allgemeinen nicht laufend mit jeder Lohn- und Gehaltszahlung geleistet werden.- 4) Unbare individuelle Leistungen und Zinsersparnisse.- 6) Zahlungen der Arbeitgeber an Versicherungsträger oder Bildung von Rückstellungen, um ihren Arbeitnehmern Anspruch auf Sozialleistungen der Arbeitgeber direkt an ihre Arbeitnehmer, d. h. ohne Zwischenschaltung eines Versicherungsträgers und ohne Rückstellungen zu bilden.- 9) Beiträge zur Ausgleichsabgabe nach Schwerbehindertengesetz (Teil 2 SGB IX).- 12) Arbeitskosten insg. abzüglich Bruttoverdienste (D.11). Entspricht den "indirekten Kosten".

Arbeitskosten je Vollzeiteinheit in Unternehmen mit ... Arbeitnehmern												Lfd. Nr.
davon mit ... bis ... Arbeitnehmern										50 und mehr		
10 - 49		50 - 249		250 - 499		500 - 999		1000 und mehr				
EUR	%	EUR	%	EUR	%	EUR	%	EUR	%	EUR	%	
(91 143)	100,00	(93 097)	100,00	(89 290)	100,00	87 327	100,00	108 152	100,00	98 501	100,00	1
(91 093)	99,94	(93 088)	99,99	(89 285)	99,99	87 324	100,00	108 136	99,99	98 492	99,99	2
/	/	/	/	/	/	(3)	(0,00)	15	0,01	(10)	(0,01)	3
(90 737)	99,55	(92 389)	99,24	(88 679)	99,32	86 630	99,20	107 338	99,25	97 764	99,25	4
(75 436)	82,77	(74 802)	80,35	(69 930)	78,32	66 848	76,55	81 916	75,74	75 868	77,02	5
(75 012)	82,30	(74 064)	79,56	(69 104)	77,39	65 994	75,57	81 134	75,02	75 072	76,21	6
51 153	56,12	51 314	55,12	(48 374)	54,18	46 126	52,82	56 152	51,92	52 148	52,94	7
/	/	/	/	/	/	10 365	11,87	13 274	12,27	12 076	12,26	8
/	/	/	/	/	/	/	/	4 623	4,27	(4 340)	(4,41)	9
/	/	329	(0,35)	353	(0,39)	362	(0,41)	347	0,32	348	0,35	10
8 324	9,13	9 061	9,73	(8 703)	9,75	8 392	9,61	10 146	9,38	9 391	9,53	11
6 284	6,89	6 947	7,46	(6 722)	7,53	6 413	7,34	7 814	7,23	7 222	7,33	12
1 917	2,10	1 931	2,07	(1 858)	2,08	1 766	2,02	2 168	2,00	2 001	2,03	13
/	/	/	/	/	/	/	/	164	0,15	(168)	(0,17)	14
/	/	/	/	/	/	/	/	1 215	1,12	(1 110)	(1,13)	15
/	/	/	/	/	/	/	/	879	0,81	800	0,81	16
/	/	(737)	/	(826)	/	/	/	782	0,72	796	0,81	17
15 301	16,79	17 588	18,89	18 750	21,00	19 781	22,65	25 421	23,51	21 896	22,23	18
12 466	13,68	(14 426)	15,50	14 883	16,67	16 166	18,51	20 631	19,08	17 751	18,02	19
10 222	11,21	(11 867)	12,75	10 920	(12,23)	11 163	12,78	12 108	11,20	11 680	11,86	20
5 145	5,64	(5 951)	6,39	5 479	(6,14)	5 596	6,41	6 239	5,77	5 936	6,03	21
/	/	/	/	(160)	/	(118)	/	121	0,11	124	0,13	22
623	0,68	(741)	0,80	682	(0,76)	705	0,81	780	0,72	742	0,75	23
4 105	(4,50)	(4 845)	5,20	4 420	(4,95)	4 574	5,24	4 741	4,38	4 669	4,74	24
(311)	(0,34)	(297)	0,32	/	/	253	0,29	311	0,29	297	0,30	25
(38)	(0,04)	34	0,04	(36)	0,04	36	0,04	37	0,03	36	0,04	26
-	-	-	-	-	-	-	-	-	-	-	-	27
/	/	/	/	/	/	/	/	8 523	7,88	6 071	6,16	28
/	/	/	/	/	/	/	/	6 431	5,95	4 076	4,14	29
/	/	/	/	/	/	/	/	786	0,73	(908)	(0,92)	30
/	/	/	/	/	/	/	/	698	0,65	(618)	(0,63)	31
/	/	/	/	/	/	/	/	132	0,12	(165)	(0,17)	32
/	/	/	/	-	-	/	/	/	/	/	/	33
/	/	/	/	/	/	/	/	466	0,43	295	0,30	34
/	/	(2 985)	3,21	(3 661)	(4,10)	3 410	3,90	4 602	4,25	3 952	4,01	35
(2 055)	(2,25)	(2 307)	2,48	(2 447)	2,74	2 551	2,92	2 812	2,60	2 615	2,65	36
(1 829)	(2,01)	(2 073)	2,23	(2 217)	2,48	2 313	2,65	2 559	2,37	2 372	2,41	37
226	0,25	234	0,25	230	0,26	238	0,27	254	0,23	243	0,25	38
-	-	-	-	-	-	-	-	-	-	-	-	39
/	/	/	/	/	/	/	/	1 722	1,59	1 279	1,30	40
/	/	/	/	/	/	/	/	1 397	1,29	976	0,99	41
/	/	/	/	/	/	(256)	(0,29)	325	0,30	302	0,31	42
/	/	/	/	/	/	/	(0,04)	67	0,06	/	/	43
/	/	(177)	/	(205)	/	/	/	189	0,18	193	0,20	44
/	/	(637)	/	(533)	/	(559)	(0,64)	693	0,64	630	0,64	45
/	/	/	/	/	/	/	/	98	0,09	/	/	46
(24)	(0,03)	27	(0,03)	23	(0,03)	22	0,02	22	0,02	23	0,02	47
/	/	1 039	(1,12)	(1 216)	/	(1 293)	1,48	1 478	1,37	1 324	1,34	48
15 707	17,23	18 295	19,65	19 360	21,68	20 478	23,45	26 235	24,26	22 633	22,98	49
12 398	13,60	(14 378)	15,44	13 595	(15,23)	13 942	15,96	15 132	13,99	14 511	14,73	50
(39 990)	43,88	(41 782)	44,88	(40 915)	45,82	41 201	47,18	52 000	48,08	46 354	47,06	51
14 217	15,60	(16 132)	17,33	15 248	17,08	15 502	17,75	17 110	15,82	16 319	16,57	52
(88 566)	97,17	(89 124)	95,73	(85 007)	95,20	83 065	95,12	104 035	96,19	94 307	95,74	53
(53,71)		(55,92)		(54,23)		52,97		66,42		60,01		54
(52,15)		(53,56)		(51,65)		50,41		63,88		57,47		55

stete Arbeitszeit (Bruttoverdienst abzüglich Sonderzahlungen, vermögenswirksame Leistungen, Vergütung für nicht gearbeitete Tage, n, Aktienoptionsprogramme, Belegschaftsaktien, Belegschaftseinrichtungen.- 5) Naturalleistungen, Firmenwagen, Personalrabatte, Job-Tickets alleistungen zu sichern.- 7) Arbeitgeberbeiträge zur Winterbeschäftigungs-Umlage nach Winterbeschäftigungs-Verordnung.- 8) Sozialleistungen im U2-Verfahren nach Aufwendungsausgleichsgesetz.- 10) Anwerbungskosten, vom Arbeitgeber gestellte Berufskleidung.- 11) sten" der Internationalen Arbeitsorganisation (ILO).- 13) Gesetzliche Arbeitgeberbeiträge zur Sozialversicherung, Entgeltfortzahlung, ume oder Beschäftigtenzahl.- 14) Arbeitskosten insgesamt abzüglich Entgelt für die geleistete Arbeitszeit.- 15) Gesetzliche Arbeitgeberbeiträge a, Steuern auf die Lohnsumme oder Beschäftigtenzahl.-

Arbeitskosten je Vollzeiteinheit 2020 nach Kostenarten, Wirtschaftszweigen und Unternehmensgrößenklassen
 Deutschland
 64 Erbringung von Finanzdienstleistungen

Lfd. Nr.	Schlüssel 1)	Kostenart	10 und mehr	
			EUR	%
1		Bruttoarbeitskosten insgesamt	99 021	100,00
2	D	Nettoarbeitskosten (Bruttoarbeitskosten abzüglich Lohnsubventionen)	99 008	99,99
3	D.5	Lohnsubventionen (dem Arbeitgeber erstattete Lohn- und Gehaltszahlungen)	/	/
4	D.1	Arbeitnehmerentgelt	98 374	99,35
5	D.11	Bruttoverdienste	76 058	76,81
6	D.111	Bruttoverdienste (ohne Auszubildende)	75 246	75,99
7	D.11111	Entgelt für die geleistete Arbeitszeit 2)	52 520	53,04
8	D.11112	Sonderzahlungen insgesamt 3)	(11 728)	11,84
9		dar.: von persönlichen Leistungen und vom Unternehmenserfolg abhängig	(4 569)	(4,61)
10	D.1112	Leistungen zur Vermögensbildung der Arbeitnehmer	366	0,37
11	D.1113	Vergütung für nicht gearbeitete Tage	9 508	9,60
12		Urlaubsvergütung	7 356	7,43
13		Vergütung gesetzlicher Feiertage	2 013	2,03
14		Vergütung sonstiger betrieblicher oder tariflicher arbeitsfreier Tage	/	(0,14)
15	D.1114	Sachleistungen 4)	(1 125)	(1,14)
16		dar.: unbare individuelle Leistungen 5)	(824)	0,83
17	D.112	Bruttoverdienste der Auszubildenden	812	0,82
18	D.12	Sozialbeiträge der Arbeitgeber	22 316	22,54
19	D.121	Tatsächliche Sozialbeiträge der Arbeitgeber (ohne Auszubildende) 6)	18 014	18,19
20	D.1211	Gesetzliche Arbeitgeberbeiträge zur Sozialversicherung	11 681	11,80
21		Rentenversicherungsbeiträge	5 935	5,99
22		dar.: Aufstockungsbeiträge zur Rentenversicherung im Rahmen der Altersteilzeit	134	(0,14)
23		Arbeitslosenversicherungsbeiträge	737	0,74
24		Kranken- und Pflegeversicherungsbeiträge	4 695	4,74
25		Beiträge zur gesetzlichen Unfallversicherung	278	0,28
26		Umlage für das Insolvenzgeld	36	0,04
27		Sonstige gesetzliche Aufwendungen 7)	-	-
28	D.1212	Aufwendungen für die betriebliche Altersversorgung ohne Entgeltumwandlung	6 334	6,40
29		Aufwendungen für betriebliche Ruhegeldzusagen	4 067	4,11
30		Zuwendungen an Pensionskassen	(1 085)	(1,10)
31		Zuwendungen an Unterstützungskassen	(730)	(0,74)
32		Beiträge zur Direktversicherung	/	/
33		Beiträge an Pensionsfonds	/	/
34		Beiträge an den Pensions-Sicherungs-Verein VVaG	311	0,31
35	D.122	Unterstellte Sozialbeiträge der Arbeitgeber (ohne Auszubildende) 8)	4 103	4,14
36	D.1221	Entgeltfortzahlung	2 748	2,77
37		Entgeltfortzahlung im Krankheitsfall	2 507	2,53
38		Arbeitgeberzuschüsse zum Mutterschaftsgeld 9)	241	0,24
39	D.1222	Unterstellte Sozialbeiträge zur Alters- und Gesundheitsvorsorge von Beamten	-	-
40	D.1223	Zahlungen an aus dem Unternehmen ausscheidende Arbeitnehmer	1 287	1,30
41		Entlassungsentschädigungen	(988)	1,00
42		Aufstockungsbeträge zum Bruttoverdienst im Rahmen der Altersteilzeit	300	(0,30)
43	D.1224	Sonstige freiwillige Sozialleistungen der Arbeitgeber	/	/
44	D.123	Sozialbeiträge der Arbeitgeber für Auszubildende	199	0,20
45	D.2	Kosten für die berufliche Aus- und Weiterbildung	548	(0,55)
46	D.3	Sonstige Aufwendungen 10)	/	/
47	D.4	Steuern auf die Lohnsumme oder Beschäftigtenzahl 11)	21	0,02
		Nachrichtlich:		
48		Aufwendungen der Arbeitnehmer für betriebliche Altersversorgung	1 333	1,35
49		Lohnnebenkosten 12)	22 963	23,19
50		dar.: gesetzliche Lohnnebenkosten 13)	14 648	14,79
51		Personalnebenkosten insgesamt 14)	46 501	46,96
52		dar.: gesetzliche Personalnebenkosten 15)	16 462	16,63
53		Bruttoarbeitskosten je Vollzeiteinheit einschließlich Auszubildende	94 447	95,38
54		Bruttoarbeitskosten je geleistete Stunde der Beschäftigten (ohne Auszubildende)	60,13	
55		Nettoarbeitskosten je geleistete Stunde der Beschäftigten (einschl. Auszubildende)	57,37	

1) Harmonisierter Schlüssel der statistischen Ämter der Europäischen Union nach Verordnung (EG) 1737/2005.- 2) Laufend gezahltes Entgelt für die geleisteten Sachleistungen.- 3) Zahlungen, die im Allgemeinen nicht laufend mit jeder Lohn- und Gehaltszahlung geleistet werden.- 4) Unbare individuelle Leistungen und Zinsersparnisse.- 6) Zahlungen der Arbeitgeber an Versicherungsträger oder Bildung von Rückstellungen, um ihren Arbeitnehmern Anspruch auf Sozialleistungen der Arbeitgeber direkt an ihre Arbeitnehmer, d. h. ohne Zwischenschaltung eines Versicherungsträgers und ohne Rückstellungen zu bilden.- 9) Beiträge zur Ausgleichsabgabe nach Schwerbehindertengesetz (Teil 2 SGB IX).- 12) Arbeitskosten insg. abzüglich Bruttoverdienste (D.11). Entspricht den "indirekten Kosten".

Arbeitskosten je Vollzeiteinheit in Unternehmen mit ... Arbeitnehmern												Lfd. Nr.
davon mit ... bis ... Arbeitnehmern										50 und mehr		
10 - 49		50 - 249		250 - 499		500 - 999		1000 und mehr				
EUR	%	EUR	%	EUR	%	EUR	%	EUR	%	EUR	%	
(81 652)	100,00	(94 715)	100,00	(87 315)	100,00	84 923	100,00	114 634	100,00	99 480	100,00	1
(81 603)	99,94	(94 706)	99,99	(87 311)	100,00	84 919	100,00	114 612	99,98	99 467	99,99	2
/	/	/	/	/	/	(4)	(0,00)	22	0,02	(12)	(0,01)	3
(80 968)	99,16	(93 913)	99,15	(86 675)	99,27	84 150	99,09	114 100	99,53	98 834	99,35	4
(66 881)	81,91	(75 657)	79,88	(68 179)	78,08	64 746	76,24	86 295	75,28	76 300	76,70	5
(66 469)	81,41	(74 671)	78,84	(67 250)	77,02	63 890	75,23	85 608	74,68	75 477	75,87	6
(50 009)	61,25	(50 710)	53,54	(46 901)	53,71	44 970	52,95	59 905	52,26	52 586	52,86	7
/	/	/	/	/	/	(9 861)	11,61	12 991	11,33	(11 851)	11,91	8
/	/	/	/	/	/	/	/	5 558	4,85	(4 622)	(4,65)	9
/	/	412	/	380	/	(380)	(0,45)	340	0,30	368	0,37	10
(8 276)	10,14	(9 097)	9,60	(8 515)	9,75	8 179	9,63	10 894	9,50	9 540	9,59	11
(6 311)	7,73	(6 997)	7,39	(6 589)	7,55	6 311	7,43	8 457	7,38	7 384	7,42	12
(1 930)	2,36	(1 907)	2,01	(1 807)	2,07	1 728	2,03	2 302	2,01	2 015	2,03	13
/	/	/	/	/	/	/	/	134	0,12	/	(0,14)	14
/	/	/	/	/	/	/	/	1 478	1,29	(1 132)	(1,14)	15
/	/	/	/	/	/	/	/	1 112	0,97	(823)	0,83	16
/	/	/	/	(930)	/	(856)	/	687	0,60	823	0,83	17
14 087	(17,25)	(18 256)	19,27	(18 496)	21,18	19 404	22,85	27 805	24,26	22 534	22,65	18
11 806	(14,46)	(14 875)	(15,71)	(14 644)	16,77	(15 661)	18,44	22 527	19,65	18 178	18,27	19
10 361	12,69	(12 437)	13,13	10 784	(12,35)	10 891	12,82	12 337	10,76	11 716	11,78	20
(5 365)	(6,57)	(6 224)	6,57	5 428	(6,22)	5 478	6,45	6 352	5,54	5 950	5,98	21
/	/	/	/	(178)	/	/	/	119	0,10	136	(0,14)	22
619	0,76	(773)	0,82	673	(0,77)	688	0,81	789	0,69	740	0,74	23
4 135	(5,06)	(5 118)	(5,40)	4 383	(5,02)	4 459	5,25	4 851	4,23	4 710	4,73	24
204	(0,25)	/	(0,30)	/	/	232	0,27	308	0,27	280	0,28	25
/	/	34	(0,04)	/	0,04	35	0,04	37	0,03	36	0,04	26
-	-	-	-	-	-	-	-	-	-	-	-	27
/	/	/	/	/	/	/	/	10 190	8,89	6 463	6,50	28
/	/	/	/	/	/	/	/	7 620	6,65	4 164	4,19	29
/	/	/	/	/	/	/	/	960	0,84	(1 108)	(1,11)	30
/	/	/	/	/	/	/	/	973	0,85	(738)	(0,74)	31
/	/	/	/	/	/	/	/	48	0,04	/	/	32
-	-	/	/	-	-	/	/	7	0,01	/	/	33
/	/	/	/	/	/	/	/	581	0,51	319	0,32	34
/	(2,68)	(3 142)	(3,32)	(3 620)	(4,15)	3 538	4,17	5 110	4,46	4 154	4,18	35
/	(2,46)	(2 429)	(2,56)	(2 461)	(2,82)	2 670	3,14	3 109	2,71	2 767	2,78	36
/	(2,21)	(2 196)	(2,32)	(2 235)	(2,56)	2 437	2,87	2 851	2,49	2 525	2,54	37
(206)	0,25	233	0,25	226	(0,26)	233	0,27	258	0,23	242	0,24	38
-	-	-	-	-	-	-	-	-	-	-	-	39
/	/	/	/	/	/	/	/	1 918	1,67	1 317	1,32	40
/	/	/	/	/	/	/	/	1 636	1,43	(1 013)	1,02	41
/	/	/	/	/	/	/	/	281	0,25	304	(0,31)	42
/	/	/	/	/	/	/	/	83	0,07	/	/	43
/	/	/	/	(232)	/	(205)	/	169	0,15	201	0,20	44
/	/	/	/	/	/	(634)	(0,75)	409	0,36	546	(0,55)	45
/	/	/	/	/	/	/	/	104	0,09	/	/	46
/	/	21	(0,02)	21	(0,02)	21	0,02	21	0,02	21	0,02	47
/	/	(1 208)	(1,28)	(1 258)	/	(1 331)	(1,57)	1 448	1,26	1 344	1,35	48
14 771	(18,09)	(19 058)	20,12	19 135	21,92	20 177	23,76	28 339	24,72	23 180	23,30	49
(12 479)	15,28	(15 125)	15,97	13 497	(15,46)	13 787	16,23	15 635	13,64	14 705	14,78	50
31 643	(38,75)	(44 005)	46,46	(40 414)	46,29	39 953	47,05	54 729	47,74	46 894	47,14	51
(14 316)	17,53	(16 793)	17,73	15 073	(17,26)	15 309	18,03	17 769	15,50	16 519	16,61	52
(79 297)	97,12	(89 431)	94,42	(82 605)	94,61	80 720	95,05	110 312	96,23	94 840	95,34	53
(47,53)	/	(57,31)	/	(53,19)	/	51,62	/	69,74	/	60,48	/	54
(46,14)	/	(54,12)	/	(50,35)	/	49,09	/	67,13	/	57,67	/	55

stete Arbeitszeit (Bruttoverdienst abzüglich Sonderzahlungen, vermögenswirksame Leistungen, Vergütung für nicht gearbeitete Tage, n, Aktienoptionsprogramme, Belegschaftsaktien, Belegschaftseinrichtungen.- 5) Naturalleistungen, Firmenwagen, Personalrabatte, Job-Tickets alleistungen zu sichern.- 7) Arbeitgeberbeiträge zur Winterbeschäftigungs-Umlage nach Winterbeschäftigungs-Verordnung.- 8) Sozialleistungen im U2-Verfahren nach Aufwendungsausgleichsgesetz.- 10) Anwerbungskosten, vom Arbeitgeber gestellte Berufskleidung.- 11) sten" der Internationalen Arbeitsorganisation (ILO).- 13) Gesetzliche Arbeitgeberbeiträge zur Sozialversicherung, Entgeltfortzahlung, ume oder Beschäftigtenzahl.- 14) Arbeitskosten insgesamt abzüglich Entgelt für die geleistete Arbeitszeit.- 15) Gesetzliche Arbeitgeberbeiträge 1, Steuern auf die Lohnsumme oder Beschäftigtenzahl.-

Arbeitskosten je Vollzeiteinheit 2020 nach Kostenarten, Wirtschaftszweigen und Unternehmensgrößenklassen
 Deutschland
 65 Versicherungen, Rückversicherungen und Pensionskassen (ohne Sozialversicherung)

Lfd. Nr.	Schlüssel 1)	Kostenart	10 und mehr	
			EUR	%
1		Bruttoarbeitskosten insgesamt	98 224	100,00
2	D	Nettoarbeitskosten (Bruttoarbeitskosten abzüglich Lohnsubventionen)	98 216	99,99
3	D.5	Lohnsubventionen (dem Arbeitgeber erstattete Lohn- und Gehaltszahlungen)	/	/
4	D.1	Arbeitnehmerentgelt	97 354	99,11
5	D.11	Bruttoverdienste	74 934	76,29
6	D.111	Bruttoverdienste (ohne Auszubildende)	74 004	75,34
7	D.11111	Entgelt für die geleistete Arbeitszeit 2)	50 475	51,39
8	D.11112	Sonderzahlungen insgesamt 3)	13 167	13,41
9		dar.: von persönlichen Leistungen und vom Unternehmenserfolg abhängig	4 152	4,23
10	D.1112	Leistungen zur Vermögensbildung der Arbeitnehmer	348	0,35
11	D.1113	Vergütung für nicht gearbeitete Tage	9 059	9,22
12		Urlaubsvergütung	6 823	6,95
13		Vergütung gesetzlicher Feiertage	1 925	1,96
14		Vergütung sonstiger betrieblicher oder tariflicher arbeitsfreier Tage	312	0,32
15	D.1114	Sachleistungen 4)	(954)	(0,97)
16		dar.: unbare individuelle Leistungen 5)	(609)	(0,62)
17	D.112	Bruttoverdienste der Auszubildenden	(930)	(0,95)
18	D.12	Sozialbeiträge der Arbeitgeber	22 420	22,83
19	D.121	Tatsächliche Sozialbeiträge der Arbeitgeber (ohne Auszubildende) 6)	18 576	18,91
20	D.1211	Gesetzliche Arbeitgeberbeiträge zur Sozialversicherung	11 665	11,88
21		Rentenversicherungsbeiträge	5 993	6,10
22		dar.: Aufstockungsbeiträge zur Rentenversicherung im Rahmen der Altersteilzeit	(99)	(0,10)
23		Arbeitslosenversicherungsbeiträge	761	0,78
24		Kranken- und Pflegeversicherungsbeiträge	4 573	4,66
25		Beiträge zur gesetzlichen Unfallversicherung	301	0,31
26		Umlage für das Insolvenzgeld	37	0,04
27		Sonstige gesetzliche Aufwendungen 7)	-	-
28	D.1212	Aufwendungen für die betriebliche Altersversorgung ohne Entgeltumwandlung	(6 911)	(7,04)
29		Aufwendungen für betriebliche Ruhegeldzusagen	(5 200)	(5,29)
30		Zuwendungen an Pensionskassen	(730)	(0,74)
31		Zuwendungen an Unterstützungskassen	(384)	(0,39)
32		Beiträge zur Direktversicherung	(274)	(0,28)
33		Beiträge an Pensionsfonds	/	/
34		Beiträge an den Pensions-Sicherungs-Verein VVaG	(308)	(0,31)
35	D.122	Unterstellte Sozialbeiträge der Arbeitgeber (ohne Auszubildende) 8)	3 619	3,68
36	D.1221	Entgeltfortzahlung	2 293	2,33
37		Entgeltfortzahlung im Krankheitsfall	2 043	2,08
38		Arbeitgeberzuschüsse zum Mutterschaftsgeld 9)	250	0,25
39	D.1222	Unterstellte Sozialbeiträge zur Alters- und Gesundheitsvorsorge von Beamten	-	-
40	D.1223	Zahlungen an aus dem Unternehmen ausscheidende Arbeitnehmer	(1 279)	(1,30)
41		Entlassungsentschädigungen	/	/
42		Aufstockungsbeträge zum Bruttoverdienst im Rahmen der Altersteilzeit	(297)	0,30
43	D.1224	Sonstige freiwillige Sozialleistungen der Arbeitgeber	47	0,05
44	D.123	Sozialbeiträge der Arbeitgeber für Auszubildende	(225)	(0,23)
45	D.2	Kosten für die berufliche Aus- und Weiterbildung	743	0,76
46	D.3	Sonstige Aufwendungen 10)	(114)	(0,12)
47	D.4	Steuern auf die Lohnsumme oder Beschäftigtenzahl 11)	13	0,01
		Nachrichtlich:		
48		Aufwendungen der Arbeitnehmer für betriebliche Altersversorgung	1 193	1,21
49		Lohnnebenkosten 12)	23 290	23,71
50		dar.: gesetzliche Lohnnebenkosten 13)	14 196	14,45
51		Personalnebenkosten insgesamt 14)	47 749	48,61
52		dar.: gesetzliche Personalnebenkosten 15)	15 896	16,18
53		Bruttoarbeitskosten je Vollzeiteinheit einschließlich Auszubildende	94 277	95,98
54		Bruttoarbeitskosten je geleistete Stunde der Beschäftigten (ohne Auszubildende)	60,17	
55		Nettoarbeitskosten je geleistete Stunde der Beschäftigten (einschl. Auszubildende)	57,74	

1) Harmonisierter Schlüssel der statistischen Ämter der Europäischen Union nach Verordnung (EG) 1737/2005.- 2) Laufend gezahltes Entgelt für die geleisteten Sachleistungen).- 3) Zahlungen, die im Allgemeinen nicht laufend mit jeder Lohn- und Gehaltszahlung geleistet werden.- 4) Unbare individuelle Leistungen und Zinsersparnisse.- 6) Zahlungen der Arbeitgeber an Versicherungsträger oder Bildung von Rückstellungen, um ihren Arbeitnehmern Anspruch auf Sozialleistungen der Arbeitgeber direkt an ihre Arbeitnehmer, d. h. ohne Zwischenschaltung eines Versicherungsträgers und ohne Rückstellungen zu bilden.- 9) Beiträge zur Ausgleichsabgabe nach Schwerbehindertengesetz (Teil 2 SGB IX).- 12) Arbeitskosten insg. abzüglich Bruttoverdienste (D.11). Entspricht den "indirekten Kosten".

Arbeitskosten je Vollzeiteinheit in Unternehmen mit ... Arbeitnehmern												Lfd. Nr.
davon mit ... bis ... Arbeitnehmern										50 und mehr		
10 - 49		50 - 249		250 - 499		500 - 999		1000 und mehr				
EUR	%	EUR	%	EUR	%	EUR	%	EUR	%	EUR	%	
(87 400)	100,00	102 949	100,00	98 413	100,00	96 922	100,00	98 269	100,00	98 458	100,00	1
(87 311)	99,90	102 949	100,00	98 397	99,98	96 922	100,00	98 262	99,99	98 452	99,99	2
/	/	-	-	/	/	/	/	7	0,01	6	0,01	3
(87 272)	99,85	102 076	99,15	98 017	99,60	96 406	99,47	97 227	98,94	97 572	99,10	4
/	78,39	80 853	78,54	73 934	75,13	73 322	75,65	74 913	76,23	75 073	76,25	5
/	78,17	80 608	78,30	73 579	74,77	72 298	74,59	73 820	75,12	74 127	75,29	6
/	(59,88)	(57 080)	(55,44)	50 205	51,01	49 243	50,81	49 909	50,79	50 435	51,23	7
/	/	/	/	(13 145)	(13,36)	(12 135)	(12,52)	13 791	14,03	13 315	13,52	8
/	/	/	/	/	/	/	/	3 725	3,79	4 210	4,28	9
/	/	/	/	/	/	366	0,38	367	0,37	353	0,36	10
/	9,69	(10 235)	(9,94)	8 673	8,81	9 324	9,62	8 912	9,07	9 072	9,21	11
/	7,40	(7 859)	(7,63)	6 721	6,83	6 829	7,05	6 713	6,83	6 830	6,94	12
/	(2,21)	(2 136)	(2,08)	1 861	1,89	1 923	1,98	1 906	1,94	1 925	1,95	13
/	/	/	/	/	/	/	/	293	0,30	317	0,32	14
/	/	/	/	/	/	/	/	842	0,86	(953)	(0,97)	15
/	/	/	/	/	/	/	/	477	0,49	(600)	(0,61)	16
/	/	/	/	/	/	/	/	1 092	1,11	(946)	(0,96)	17
/	/	/	/	/	(24,47)	(23 083)	(23,82)	22 315	22,71	22 499	22,85	18
/	/	/	/	/	(19,75)	(19 773)	(20,40)	18 292	18,61	18 627	18,92	19
(10 355)	11,85	11 973	11,63	12 051	12,25	12 168	12,55	11 494	11,70	11 693	11,88	20
(5 068)	5,80	6 141	5,96	5 928	6,02	6 047	6,24	5 999	6,10	6 013	6,11	21
/	/	/	/	/	/	/	/	99	0,10	(100)	(0,10)	22
(631)	0,72	778	0,76	752	0,76	768	0,79	763	0,78	764	0,78	23
4 237	(4,85)	4 699	4,56	4 894	4,97	5 073	5,23	4 402	4,48	4 580	4,65	24
/	/	(317)	0,31	/	/	241	0,25	293	0,30	299	0,30	25
(30)	(0,03)	38	0,04	/	(0,03)	39	0,04	37	0,04	37	0,04	26
-	-	-	-	-	-	-	-	-	-	-	-	27
/	/	/	/	/	/	/	/	6 798	6,92	(6 934)	(7,04)	28
/	/	/	/	/	/	/	/	5 171	5,26	(5 207)	(5,29)	29
/	/	/	/	/	/	/	/	702	0,71	(737)	(0,75)	30
/	/	/	/	/	/	/	/	335	0,34	(387)	(0,39)	31
/	/	/	/	/	/	/	/	(264)	(0,27)	/	(0,28)	32
-	-	-	-	-	-	-	-	/	/	/	/	33
/	/	/	/	/	/	/	/	305	0,31	(311)	(0,32)	34
(2 505)	(2,87)	(2 936)	(2,85)	/	/	(3 062)	(3,16)	3 759	3,83	3 643	3,70	35
(2 307)	(2,64)	(2 461)	(2,39)	2 389	2,43	(2 354)	(2,43)	2 244	2,28	2 293	2,33	36
(2 083)	(2,38)	(2 190)	/	2 134	2,17	(2 094)	(2,16)	1 998	2,03	2 042	2,07	37
(224)	0,26	271	0,26	254	0,26	260	0,27	246	0,25	251	0,25	38
-	-	-	-	-	-	-	-	-	-	-	-	39
/	/	/	/	/	/	/	/	1 457	1,48	(1 303)	(1,32)	40
/	/	/	/	/	/	/	/	1 142	1,16	/	/	41
/	/	/	/	/	/	/	/	315	0,32	(302)	0,31	42
/	/	/	/	/	/	/	/	59	0,06	47	0,05	43
/	/	/	/	/	/	/	/	263	0,27	(229)	(0,23)	44
/	/	/	/	/	/	/	/	911	0,93	757	0,77	45
/	/	/	/	/	/	/	/	117	0,12	(116)	(0,12)	46
(8)	/	12	0,01	12	0,01	13	0,01	14	0,01	13	0,01	47
/	/	/	/	(1 050)	(1,07)	/	/	1 275	1,30	1 209	1,23	48
/	/	/	/	/	(24,87)	(23 599)	(24,35)	23 356	23,77	23 385	23,75	49
12 715	14,55	14 510	14,09	14 539	14,77	14 783	15,25	14 015	14,26	14 228	14,45	50
(35 063)	(40,12)	/	(44,56)	(48 208)	48,99	47 678	49,19	48 360	49,21	48 023	48,77	51
(14 600)	16,70	16 583	16,11	16 313	16,58	16 457	16,98	15 658	15,93	15 924	16,17	52
(86 206)	98,63	101 490	98,58	96 565	98,12	91 620	94,53	94 014	95,67	94 446	95,93	53
(51,02)	/	60,57	/	59,91	/	59,04	/	60,75	/	60,38	/	54
(50,31)	/	59,73	/	58,78	/	55,84	/	58,08	/	57,90	/	55

stete Arbeitszeit (Bruttoverdienst abzüglich Sonderzahlungen, vermögenswirksame Leistungen, Vergütung für nicht gearbeitete Tage, n, Aktienoptionsprogramme, Belegschaftsaktien, Belegschaftseinrichtungen.- 5) Naturleistungen, Firmenwagen, Personalrabatte, Job-Tickets alleistungen zu sichern.- 7) Arbeitgeberbeiträge zur Winterbeschäftigungs-Umlage nach Winterbeschäftigungs-Verordnung.- 8) Sozialleistungen im U2-Verfahren nach Aufwendungsausgleichsgesetz.- 10) Anwerbungskosten, vom Arbeitgeber gestellte Berufskleidung.- 11) sten" der Internationalen Arbeitsorganisation (ILO).- 13) Gesetzliche Arbeitgeberbeiträge zur Sozialversicherung, Entgeltfortzahlung, ume oder Beschäftigtenzahl.- 14) Arbeitskosten insgesamt abzüglich Entgelt für die geleistete Arbeitszeit.- 15) Gesetzliche Arbeitgeberbeiträge r, Steuern auf die Lohnsumme oder Beschäftigtenzahl.-

Arbeitskosten je Vollzeiteinheit 2020 nach Kostenarten, Wirtschaftszweigen und Unternehmensgrößenklassen
 Deutschland
 66 Mit Finanz- und Versicherungsdienstleistungen verbundene Tätigkeiten

Lfd. Nr.	Schlüssel 1)	Kostenart	10 und mehr	
			EUR	%
1		Bruttoarbeitskosten insgesamt	94 386	100,00
2	D	Nettoarbeitskosten (Bruttoarbeitskosten abzüglich Lohnsubventionen)	94 375	99,99
3	D.5	Lohnsubventionen (dem Arbeitgeber erstattete Lohn- und Gehaltszahlungen)	/	/
4	D.1	Arbeitnehmerentgelt	93 536	99,10
5	D.11	Bruttoverdienste	76 011	80,53
6	D.111	Bruttoverdienste (ohne Auszubildende)	75 550	80,04
7	D.11111	Entgelt für die geleistete Arbeitszeit 2)	52 205	55,31
8	D.11112	Sonderzahlungen insgesamt 3)	(12 898)	(13,67)
9		dar.: von persönlichen Leistungen und vom Unternehmenserfolg abhängig	/	/
10	D.1112	Leistungen zur Vermögensbildung der Arbeitnehmer	218	0,23
11	D.1113	Vergütung für nicht gearbeitete Tage	8 953	9,49
12		Urlaubsvergütung	6 834	7,24
13		Vergütung gesetzlicher Feiertage	2 007	2,13
14		Vergütung sonstiger betrieblicher oder tariflicher arbeitsfreier Tage	/	/
15	D.1114	Sachleistungen 4)	/	/
16		dar.: unbare individuelle Leistungen 5)	(1 067)	(1,13)
17	D.112	Bruttoverdienste der Auszubildenden	(461)	(0,49)
18	D.12	Sozialbeiträge der Arbeitgeber	17 525	18,57
19	D.121	Tatsächliche Sozialbeiträge der Arbeitgeber (ohne Auszubildende) 6)	14 092	14,93
20	D.1211	Gesetzliche Arbeitgeberbeiträge zur Sozialversicherung	11 231	11,90
21		Rentenversicherungsbeiträge	5 628	5,96
22		dar.: Aufstockungsbeiträge zur Rentenversicherung im Rahmen der Altersteilzeit	76	0,08
23		Arbeitslosenversicherungsbeiträge	704	0,75
24		Kranken- und Pflegeversicherungsbeiträge	4 492	4,76
25		Beiträge zur gesetzlichen Unfallversicherung	371	0,39
26		Umlage für das Insolvenzgeld	37	0,04
27		Sonstige gesetzliche Aufwendungen 7)	-	-
28	D.1212	Aufwendungen für die betriebliche Altersversorgung ohne Entgeltumwandlung	2 861	3,03
29		Aufwendungen für betriebliche Ruhegeldzusagen	1 881	(1,99)
30		Zuwendungen an Pensionskassen	/	/
31		Zuwendungen an Unterstützungskassen	/	/
32		Beiträge zur Direktversicherung	(231)	(0,24)
33		Beiträge an Pensionsfonds	/	/
34		Beiträge an den Pensions-Sicherungs-Verein VVaG	138	(0,15)
35	D.122	Unterstellte Sozialbeiträge der Arbeitgeber (ohne Auszubildende) 8)	3 327	3,53
36	D.1221	Entgeltfortzahlung	2 263	2,40
37		Entgeltfortzahlung im Krankheitsfall	2 023	2,14
38		Arbeitgeberzuschüsse zum Mutterschaftsgeld 9)	240	0,25
39	D.1222	Unterstellte Sozialbeiträge zur Alters- und Gesundheitsvorsorge von Beamten	-	-
40	D.1223	Zahlungen an aus dem Unternehmen ausscheidende Arbeitnehmer	/	/
41		Entlassungsentschädigungen	/	/
42		Aufstockungsbeträge zum Bruttoverdienst im Rahmen der Altersteilzeit	238	0,25
43	D.1224	Sonstige freiwillige Sozialleistungen der Arbeitgeber	/	/
44	D.123	Sozialbeiträge der Arbeitgeber für Auszubildende	(106)	(0,11)
45	D.2	Kosten für die berufliche Aus- und Weiterbildung	741	0,79
46	D.3	Sonstige Aufwendungen 10)	/	/
47	D.4	Steuern auf die Lohnsumme oder Beschäftigtenzahl 11)	45	0,05
Nachrichtlich:				
48		Aufwendungen der Arbeitnehmer für betriebliche Altersversorgung	1 286	1,36
49		Lohnnebenkosten 12)	18 375	19,47
50		dar.: gesetzliche Lohnnebenkosten 13)	13 644	14,46
51		Personalnebenkosten insgesamt 14)	42 181	44,69
52		dar.: gesetzliche Personalnebenkosten 15)	15 546	16,47
53		Bruttoarbeitskosten je Vollzeiteinheit einschließlich Auszubildende	91 944	97,41
54		Bruttoarbeitskosten je geleistete Stunde der Beschäftigten (ohne Auszubildende)	57,31	
55		Nettoarbeitskosten je geleistete Stunde der Beschäftigten (einschl. Auszubildende)	55,84	

1) Harmonisierter Schlüssel der statistischen Ämter der Europäischen Union nach Verordnung (EG) 1737/2005.- 2) Laufend gezahltes Entgelt für die geleisteten Sachleistungen.- 3) Zahlungen, die im Allgemeinen nicht laufend mit jeder Lohn- und Gehaltszahlung geleistet werden.- 4) Unbare individuelle Leistungen und Zinsersparnisse.- 6) Zahlungen der Arbeitgeber an Versicherungsträger oder Bildung von Rückstellungen, um ihren Arbeitnehmern Anspruch auf Sozialleistungen der Arbeitgeber direkt an ihre Arbeitnehmer, d. h. ohne Zwischenschaltung eines Versicherungsträgers und ohne Rückstellungen zu bilden.- 9) Beiträge zur Ausgleichsabgabe nach Schwerbehindertengesetz (Teil 2 SGB IX).- 12) Arbeitskosten insg. abzüglich Bruttoverdienste (D.11). Entspricht den "indirekten Kosten".

Arbeitskosten je Vollzeiteinheit in Unternehmen mit ... Arbeitnehmern												Lfd. Nr.
davon mit ... bis ... Arbeitnehmern										50 und mehr		
10 - 49		50 - 249		250 - 499		500 - 999		1000 und mehr				
EUR	%	EUR	%	EUR	%	EUR	%	EUR	%	EUR	%	
(96 805)	100,00	(85 284)	100,00	(99 636)	100,00	88 040	100,00	99 149	100,00	93 820	100,00	1
(96 758)	99,95	(85 275)	99,99	(99 636)	100,00	88 040	100,00	99 149	100,00	93 818	100,00	2
/	/	/	/	-	-	/	/	-	-	/	/	3
(96 516)	99,70	(84 878)	99,52	(99 099)	99,46	87 620	99,52	97 570	98,41	92 839	98,95	4
(80 983)	83,66	(70 352)	82,49	(83 229)	83,53	71 479	81,19	76 454	77,11	74 848	79,78	5
(80 522)	83,18	(70 054)	82,14	(82 955)	83,26	70 998	80,64	75 850	76,50	74 388	79,29	6
(51 632)	53,34	(50 647)	59,39	(61 131)	61,35	49 591	56,33	51 923	52,37	52 339	55,79	7
/	/	/	/	/	/	(11 020)	(12,52)	13 507	13,62	11 493	12,25	8
/	/	/	/	/	/	(3 135)	(3,56)	2 330	2,35	(3 149)	(3,36)	9
/	/	/	/	/	/	/	/	339	0,34	241	0,26	10
(8 332)	8,61	(8 525)	10,00	(10 597)	10,64	8 276	9,40	9 288	9,37	9 098	9,70	11
(6 247)	6,45	(6 477)	7,59	/	8,08	6 428	7,30	7 149	7,21	6 971	7,43	12
(1 907)	1,97	(1 913)	2,24	(2 355)	2,36	1 769	2,01	2 086	2,10	2 031	2,16	13
/	/	/	/	/	/	/	/	52	0,05	/	/	14
/	/	/	/	/	/	/	/	794	0,80	/	/	15
/	/	/	/	/	/	/	/	642	0,65	(960)	(1,02)	16
/	/	/	/	/	/	/	/	604	0,61	(461)	(0,49)	17
(15 533)	(16,05)	14 526	17,03	15 870	(15,93)	16 141	18,33	21 117	21,30	17 991	19,18	18
(12 359)	(12,77)	11 854	13,90	12 652	(12,70)	12 996	14,76	16 957	17,10	14 497	15,45	19
10 129	(10,46)	10 392	12,19	11 124	(11,16)	11 418	12,97	12 288	12,39	11 488	12,24	20
5 034	(5,20)	5 191	6,09	5 535	(5,55)	5 674	6,44	6 209	6,26	5 766	6,15	21
/	/	/	/	/	/	/	/	170	0,17	93	0,10	22
624	(0,64)	649	0,76	702	(0,70)	721	0,82	774	0,78	722	0,77	23
4 072	(4,21)	4 212	4,94	4 308	(4,32)	4 532	5,15	4 911	4,95	4 590	4,89	24
/	/	308	0,36	/	/	455	0,52	356	0,36	(373)	0,40	25
/	/	32	0,04	(37)	0,04	36	0,04	39	0,04	36	0,04	26
-	-	-	-	-	-	-	-	-	-	-	-	27
/	/	/	/	/	/	(1 577)	(1,79)	4 668	4,71	3 009	3,21	28
/	/	/	/	/	/	/	/	3 740	3,77	2 121	2,26	29
/	/	/	/	/	/	/	/	201	0,20	(168)	(0,18)	30
/	/	/	/	/	/	/	/	212	0,21	/	/	31
/	/	/	/	/	/	/	/	238	0,24	(198)	(0,21)	32
/	/	/	/	-	-	-	-	0	0,00	/	/	33
/	/	/	/	/	/	/	/	276	0,28	156	0,17	34
/	/	(2 606)	(3,06)	(3 152)	(3,16)	3 027	3,44	4 023	4,06	3 388	3,61	35
/	/	1 942	(2,28)	/	(2,38)	1 936	(2,20)	2 620	2,64	2 313	2,47	36
/	/	(1 718)	(2,01)	/	(2,13)	1 697	(1,93)	2 371	2,39	2 073	2,21	37
(237)	(0,24)	225	0,26	249	(0,25)	239	0,27	249	0,25	241	0,26	38
-	-	-	-	-	-	-	-	-	-	-	-	39
/	/	/	/	/	/	/	/	1 389	1,40	(1 059)	(1,13)	40
/	/	/	/	/	/	/	/	859	0,87	(767)	(0,82)	41
/	/	/	/	/	/	/	/	530	0,53	292	0,31	42
/	/	/	/	/	/	/	/	14	0,01	/	/	43
/	/	/	/	/	/	/	/	137	0,14	(105)	(0,11)	44
/	/	/	/	/	/	(277)	/	1 493	1,51	867	0,92	45
/	/	/	/	/	/	/	/	40	0,04	/	/	46
(32)	/	50	(0,06)	51	(0,05)	(47)	(0,05)	46	0,05	48	0,05	47
/	/	/	(0,91)	/	/	870	0,99	1 987	2,00	1 385	1,48	48
(15 822)	(16,34)	14 931	17,51	16 407	(16,47)	16 561	18,81	22 696	22,89	18 972	20,22	49
12 315	(12,72)	12 451	14,60	13 612	13,66	13 520	15,36	15 091	15,22	13 955	14,87	50
/	46,66	(34 637)	40,61	(38 505)	38,65	38 449	43,67	47 226	47,63	41 481	44,21	51
14 115	(14,58)	14 298	16,77	(15 901)	15,96	15 170	17,23	17 040	17,19	15 880	16,93	52
(93 924)	97,02	(83 653)	98,09	(98 051)	98,41	85 388	96,99	96 214	97,04	91 479	97,50	53
(57,50)		(50,70)		(58,61)		51,99		62,62		57,27		54
(55,73)		(49,77)		(57,68)		50,42		60,77		55,86		55

stete Arbeitszeit (Bruttoverdienst abzüglich Sonderzahlungen, vermögenswirksame Leistungen, Vergütung für nicht gearbeitete Tage, n, Aktienoptionsprogramme, Belegschaftsaktien, Belegschaftseinrichtungen.- 5) Naturleistungen, Firmenwagen, Personalrabatte, Job-Tickets alleistungen zu sichern.- 7) Arbeitgeberbeiträge zur Winterbeschäftigungs-Umlage nach Winterbeschäftigungs-Verordnung.- 8) Sozialleistungen im U2-Verfahren nach Aufwendungsausgleichsgesetz.- 10) Anwerbungskosten, vom Arbeitgeber gestellte Berufskleidung.- 11) sten" der Internationalen Arbeitsorganisation (ILO).- 13) Gesetzliche Arbeitgeberbeiträge zur Sozialversicherung, Entgeltfortzahlung, ume oder Beschäftigtenzahl.- 14) Arbeitskosten insgesamt abzüglich Entgelt für die geleistete Arbeitszeit.- 15) Gesetzliche Arbeitgeberbeiträge 1, Steuern auf die Lohnsumme oder Beschäftigtenzahl.-

Arbeitskosten je Vollzeiteinheit 2020 nach Kostenarten, Wirtschaftszweigen und Unternehmensgrößenklassen
 Deutschland
 L Grundstücks- und Wohnungswesen

Lfd. Nr.	Schlüssel 1)	Kostenart	10 und mehr	
			EUR	%
1		Bruttoarbeitskosten insgesamt	68 110	100,00
2	D	Nettoarbeitskosten (Bruttoarbeitskosten abzüglich Lohnsubventionen)	68 077	99,95
3	D.5	Lohnsubventionen (dem Arbeitgeber erstattete Lohn- und Gehaltszahlungen)	/	/
4	D.1	Arbeitnehmerentgelt	67 720	99,43
5	D.11	Bruttoverdienste	54 476	79,98
6	D.111	Bruttoverdienste (ohne Auszubildende)	53 971	79,24
7	D.11111	Entgelt für die geleistete Arbeitszeit 2)	39 513	58,01
8	D.11112	Sonderzahlungen insgesamt 3)	(6 804)	(9,99)
9		dar.: von persönlichen Leistungen und vom Unternehmenserfolg abhängig	/	/
10	D.1112	Leistungen zur Vermögensbildung der Arbeitnehmer	(81)	(0,12)
11	D.1113	Vergütung für nicht gearbeitete Tage	6 641	9,75
12		Urlaubsvergütung	5 093	7,48
13		Vergütung gesetzlicher Feiertage	1 455	2,14
14		Vergütung sonstiger betrieblicher oder tariflicher arbeitsfreier Tage	/	/
15	D.1114	Sachleistungen 4)	(931)	(1,37)
16		dar.: unbare individuelle Leistungen 5)	(837)	(1,23)
17	D.112	Bruttoverdienste der Auszubildenden	(505)	(0,74)
18	D.12	Sozialbeiträge der Arbeitgeber	13 243	19,44
19	D.121	Tatsächliche Sozialbeiträge der Arbeitgeber (ohne Auszubildende) 6)	10 629	15,61
20	D.1211	Gesetzliche Arbeitgeberbeiträge zur Sozialversicherung	9 483	13,92
21		Rentenversicherungsbeiträge	4 532	6,65
22		dar.: Aufstockungsbeiträge zur Rentenversicherung im Rahmen der Altersteilzeit	/	/
23		Arbeitslosenversicherungsbeiträge	559	0,82
24		Kranken- und Pflegeversicherungsbeiträge	3 960	5,81
25		Beiträge zur gesetzlichen Unfallversicherung	404	0,59
26		Umlage für das Insolvenzgeld	27	0,04
27		Sonstige gesetzliche Aufwendungen 7)	/	/
28	D.1212	Aufwendungen für die betriebliche Altersversorgung ohne Entgeltumwandlung	(1 146)	(1,68)
29		Aufwendungen für betriebliche Ruhesatzungen	/	/
30		Zuwendungen an Pensionskassen	/	/
31		Zuwendungen an Unterstützungskassen	/	/
32		Beiträge zur Direktversicherung	/	/
33		Beiträge an Pensionsfonds	(4)	(0,01)
34		Beiträge an den Pensions-Sicherungs-Verein VVaG	(42)	(0,06)
35	D.122	Unterstellte Sozialbeiträge der Arbeitgeber (ohne Auszubildende) 8)	(2 489)	3,65
36	D.1221	Entgeltfortzahlung	1 944	2,85
37		Entgeltfortzahlung im Krankheitsfall	1 745	2,56
38		Arbeitgeberzuschüsse zum Mutterschaftsgeld 9)	199	0,29
39	D.1222	Unterstellte Sozialbeiträge zur Alters- und Gesundheitsvorsorge von Beamten	-	-
40	D.1223	Zahlungen an aus dem Unternehmen ausscheidende Arbeitnehmer	/	/
41		Entlassungsentschädigungen	/	/
42		Aufstockungsbeträge zum Bruttoverdienst im Rahmen der Altersteilzeit	/	/
43	D.1224	Sonstige freiwillige Sozialleistungen der Arbeitgeber	/	/
44	D.123	Sozialbeiträge der Arbeitgeber für Auszubildende	(125)	(0,18)
45	D.2	Kosten für die berufliche Aus- und Weiterbildung	(267)	(0,39)
46	D.3	Sonstige Aufwendungen 10)	/	/
47	D.4	Steuern auf die Lohnsumme oder Beschäftigtenzahl 11)	36	0,05
48		Nachrichtlich: Aufwendungen der Arbeitnehmer für betriebliche Altersversorgung	(393)	(0,58)
49		Lohnnebenkosten 12)	13 634	20,02
50		dar.: gesetzliche Lohnnebenkosten 13)	11 589	17,01
51		Personalnebenkosten insgesamt 14)	28 597	41,99
52		dar.: gesetzliche Personalnebenkosten 15)	12 919	18,97
53		Bruttoarbeitskosten je Vollzeiteinheit einschließlich Auszubildende	65 579	96,28
54		Bruttoarbeitskosten je geleistete Stunde der Beschäftigten (ohne Auszubildende)	41,51	
55		Nettoarbeitskosten je geleistete Stunde der Beschäftigten (einschl. Auszubildende)	40,01	

1) Harmonisierter Schlüssel der statistischen Ämter der Europäischen Union nach Verordnung (EG) 1737/2005.- 2) Laufend gezahltes Entgelt für die geleisteten Sachleistungen.- 3) Zahlungen, die im Allgemeinen nicht laufend mit jeder Lohn- und Gehaltszahlung geleistet werden.- 4) Unbare individuelle Leistungen und Zinsersparnisse.- 6) Zahlungen der Arbeitgeber an Versicherungsträger oder Bildung von Rückstellungen, um ihren Arbeitnehmern Anspruch auf Sozialleistungen der Arbeitgeber direkt an ihre Arbeitnehmer, d. h. ohne Zwischenschaltung eines Versicherungsträgers und ohne Rückstellungen zu bilden.- 9) Beiträge zur Ausgleichsabgabe nach Schwerbehindertengesetz (Teil 2 SGB IX).- 12) Arbeitskosten insg. abzüglich Bruttoverdienste (D.11). Entspricht den "indirekten Kosten".

Arbeitskosten je Vollzeiteinheit in Unternehmen mit ... Arbeitnehmern												Lfd. Nr.
davon mit ... bis ... Arbeitnehmern										50 und mehr		
10 - 49		50 - 249		250 - 499		500 - 999		1000 und mehr				
EUR	%	EUR	%	EUR	%	EUR	%	EUR	%	EUR	%	
60 501	100,00	70 301	100,00	(72 254)	100,00	(80 549)	100,00	76 647	100,00	73 072	100,00	1
60 435	99,89	70 291	99,99	(72 248)	99,99	(80 544)	99,99	76 611	99,95	73 060	99,98	2
/	/	/	/	/	/	/	/	37	0,05	/	/	3
60 283	99,64	69 856	99,37	(71 828)	99,41	(79 972)	99,28	75 916	99,05	72 570	99,31	4
48 732	80,55	55 614	79,11	(58 312)	80,70	(65 892)	81,80	59 849	78,08	58 222	79,68	5
48 226	79,71	55 033	78,28	(57 928)	80,17	(65 443)	81,25	59 408	77,51	57 718	78,99	6
36 519	60,36	40 741	57,95	37 034	(51,26)	44 991	55,86	46 334	60,45	41 466	56,75	7
(4 845)	(8,01)	(6 316)	(8,98)	/	/	(11 459)	14,23	4 501	5,87	(8 082)	(11,06)	8
/	/	/	/	/	/	/	(9,66)	2 100	2,74	/	/	9
(84)	(0,14)	/	/	/	/	(113)	(0,14)	47	0,06	(78)	(0,11)	10
5 958	9,85	6 914	9,83	6 461	(8,94)	(7 821)	9,71	7 797	10,17	7 087	9,70	11
4 562	7,54	5 279	7,51	4 962	(6,87)	(6 032)	7,49	6 048	7,89	5 440	7,44	12
1 337	2,21	1 507	2,14	1 397	(1,93)	1 684	2,09	1 649	2,15	1 533	2,10	13
/	/	/	/	/	/	/	/	100	0,13	(115)	(0,16)	14
/	/	/	/	/	/	(1 058)	/	728	0,95	(1 004)	(1,37)	15
/	/	/	/	/	/	(806)	/	532	0,69	(871)	(1,19)	16
/	/	(581)	(0,83)	/	/	/	/	441	0,58	(504)	(0,69)	17
11 551	19,09	14 242	20,26	13 516	(18,71)	14 080	17,48	16 067	20,96	14 347	19,63	18
9 566	15,81	11 216	15,95	10 646	(14,73)	10 616	13,18	13 278	17,32	11 323	15,50	19
8 669	14,33	9 686	13,78	9 502	(13,15)	10 040	12,46	11 820	15,42	10 014	13,70	20
4 135	6,83	4 640	6,60	4 581	6,34	4 881	6,06	5 511	7,19	4 791	6,56	21
/	/	/	/	/	/	/	/	28	0,04	(22)	(0,03)	22
496	0,82	580	0,83	566	0,78	617	0,77	694	0,90	599	0,82	23
3 632	6,00	4 010	5,70	4 000	(5,54)	4 112	5,10	5 042	6,58	4 174	5,71	24
(376)	(0,62)	426	0,61	(324)	/	(403)	(0,50)	554	0,72	422	0,58	25
27	0,04	29	0,04	(30)	0,04	27	0,03	18	0,02	28	0,04	26
/	/	-	-	/	/	/	/	1	0,00	/	/	27
/	/	/	/	/	/	/	/	1 458	1,90	(1 309)	(1,79)	28
/	/	/	/	/	/	/	/	1 051	1,37	/	/	29
/	/	/	/	/	/	/	/	219	0,29	/	/	30
/	/	/	/	/	/	/	/	55	0,07	/	/	31
/	/	/	/	/	/	/	/	4	0,00	/	/	32
/	/	/	/	-	-	-	-	34	0,04	(6)	(0,01)	33
/	/	/	/	/	/	(31)	(0,04)	96	0,12	(48)	(0,07)	34
(1 856)	(3,07)	/	/	(2 776)	/	(3 351)	4,16	2 686	3,50	(2 901)	(3,97)	35
(1 693)	(2,80)	2 003	2,85	(1 971)	/	(2 641)	3,28	2 134	2,78	2 108	2,88	36
(1 513)	(2,50)	1 792	2,55	(1 754)	/	(2 429)	3,02	1 928	2,52	1 896	2,59	37
180	0,30	212	0,30	(217)	(0,30)	212	0,26	206	0,27	212	0,29	38
-	-	-	-	-	-	-	-	-	-	-	-	39
/	/	/	/	/	/	/	/	376	0,49	/	/	40
/	/	/	/	/	/	/	/	301	0,39	/	/	41
/	/	/	/	/	/	/	/	75	0,10	(45)	(0,06)	42
/	/	/	/	/	/	/	(0,04)	176	0,23	/	/	43
/	/	(143)	(0,20)	/	/	/	/	102	0,13	(123)	(0,17)	44
/	/	/	/	/	/	/	/	540	0,70	(342)	(0,47)	45
/	/	/	/	/	/	/	/	148	0,19	/	/	46
(24)	(0,04)	44	0,06	43	(0,06)	45	0,06	44	0,06	44	0,06	47
/	/	(432)	(0,62)	/	/	(442)	(0,55)	438	0,57	(418)	(0,57)	48
11 769	19,45	14 687	20,89	13 942	(19,30)	14 657	18,20	16 798	21,92	14 850	20,32	49
10 514	17,38	11 876	16,89	11 611	(16,07)	12 839	15,94	14 100	18,40	12 289	16,82	50
23 983	39,64	29 560	42,05	/	(48,74)	(35 558)	44,14	30 313	39,55	31 606	43,25	51
11 723	19,38	13 241	18,83	12 914	(17,87)	14 410	17,89	15 647	20,41	13 699	18,75	52
58 045	95,94	67 453	95,95	(70 380)	97,41	77 896	96,71	74 478	97,17	70 521	96,51	53
37,37		42,67		(43,16)		(47,90)		47,08		44,16		54
35,91		40,99		(42,05)		(46,32)		45,70		42,64		55

stete Arbeitszeit (Bruttoverdienst abzüglich Sonderzahlungen, vermögenswirksame Leistungen, Vergütung für nicht gearbeitete Tage, n, Aktienoptionsprogramme, Belegschaftsaktien, Belegschaftseinrichtungen.- 5) Naturalleistungen, Firmenwagen, Personalrabatte, Job-Tickets alleistungen zu sichern.- 7) Arbeitgeberbeiträge zur Winterbeschäftigungs-Umlage nach Winterbeschäftigungs-Verordnung.- 8) Sozialleistungen im U2-Verfahren nach Aufwendungsausgleichsgesetz.- 10) Anwerbungskosten, vom Arbeitgeber gestellte Berufskleidung.- 11) sten" der Internationalen Arbeitsorganisation (ILO).- 13) Gesetzliche Arbeitgeberbeiträge zur Sozialversicherung, Entgeltfortzahlung, ume oder Beschäftigtenzahl.- 14) Arbeitskosten insgesamt abzüglich Entgelt für die geleistete Arbeitszeit.- 15) Gesetzliche Arbeitgeberbeiträge r, Steuern auf die Lohnsumme oder Beschäftigtenzahl.-

Arbeitskosten je Vollzeiteinheit 2020 nach Kostenarten, Wirtschaftszweigen und Unternehmensgrößenklassen
 Deutschland
 68 Grundstücks- und Wohnungswesen

Lfd. Nr.	Schlüssel 1)	Kostenart	10 und mehr	
			EUR	%
1		Bruttoarbeitskosten insgesamt	68 110	100,00
2	D	Nettoarbeitskosten (Bruttoarbeitskosten abzüglich Lohnsubventionen)	68 077	99,95
3	D.5	Lohnsubventionen (dem Arbeitgeber erstattete Lohn- und Gehaltszahlungen)	/	/
4	D.1	Arbeitnehmerentgelt	67 720	99,43
5	D.11	Bruttoverdienste	54 476	79,98
6	D.111	Bruttoverdienste (ohne Auszubildende)	53 971	79,24
7	D.11111	Entgelt für die geleistete Arbeitszeit 2)	39 513	58,01
8	D.11112	Sonderzahlungen insgesamt 3)	(6 804)	(9,99)
9		dar.: von persönlichen Leistungen und vom Unternehmenserfolg abhängig	/	/
10	D.1112	Leistungen zur Vermögensbildung der Arbeitnehmer	(81)	(0,12)
11	D.1113	Vergütung für nicht gearbeitete Tage	6 641	9,75
12		Urlaubsvergütung	5 093	7,48
13		Vergütung gesetzlicher Feiertage	1 455	2,14
14		Vergütung sonstiger betrieblicher oder tariflicher arbeitsfreier Tage	/	/
15	D.1114	Sachleistungen 4)	(931)	(1,37)
16		dar.: unbare individuelle Leistungen 5)	(837)	(1,23)
17	D.112	Bruttoverdienste der Auszubildenden	(505)	(0,74)
18	D.12	Sozialbeiträge der Arbeitgeber	13 243	19,44
19	D.121	Tatsächliche Sozialbeiträge der Arbeitgeber (ohne Auszubildende) 6)	10 629	15,61
20	D.1211	Gesetzliche Arbeitgeberbeiträge zur Sozialversicherung	9 483	13,92
21		Rentenversicherungsbeiträge	4 532	6,65
22		dar.: Aufstockungsbeiträge zur Rentenversicherung im Rahmen der Altersteilzeit	/	/
23		Arbeitslosenversicherungsbeiträge	559	0,82
24		Kranken- und Pflegeversicherungsbeiträge	3 960	5,81
25		Beiträge zur gesetzlichen Unfallversicherung	404	0,59
26		Umlage für das Insolvenzgeld	27	0,04
27		Sonstige gesetzliche Aufwendungen 7)	/	/
28	D.1212	Aufwendungen für die betriebliche Altersversorgung ohne Entgeltumwandlung	(1 146)	(1,68)
29		Aufwendungen für betriebliche Ruhegeldzusagen	/	/
30		Zuwendungen an Pensionskassen	/	/
31		Zuwendungen an Unterstützungskassen	/	/
32		Beiträge zur Direktversicherung	/	/
33		Beiträge an Pensionsfonds	(4)	(0,01)
34		Beiträge an den Pensions-Sicherungs-Verein VVaG	(42)	(0,06)
35	D.122	Unterstellte Sozialbeiträge der Arbeitgeber (ohne Auszubildende) 8)	(2 489)	3,65
36	D.1221	Entgeltfortzahlung	1 944	2,85
37		Entgeltfortzahlung im Krankheitsfall	1 745	2,56
38		Arbeitgeberzuschüsse zum Mutterschaftsgeld 9)	199	0,29
39	D.1222	Unterstellte Sozialbeiträge zur Alters- und Gesundheitsvorsorge von Beamten	-	-
40	D.1223	Zahlungen an aus dem Unternehmen ausscheidende Arbeitnehmer	/	/
41		Entlassungsentschädigungen	/	/
42		Aufstockungsbeträge zum Bruttoverdienst im Rahmen der Altersteilzeit	/	/
43	D.1224	Sonstige freiwillige Sozialleistungen der Arbeitgeber	/	/
44	D.123	Sozialbeiträge der Arbeitgeber für Auszubildende	(125)	(0,18)
45	D.2	Kosten für die berufliche Aus- und Weiterbildung	(267)	(0,39)
46	D.3	Sonstige Aufwendungen 10)	/	/
47	D.4	Steuern auf die Lohnsumme oder Beschäftigtenzahl 11)	36	0,05
		Nachrichtlich:		
48		Aufwendungen der Arbeitnehmer für betriebliche Altersversorgung	(393)	(0,58)
49		Lohnnebenkosten 12)	13 634	20,02
50		dar.: gesetzliche Lohnnebenkosten 13)	11 589	17,01
51		Personalnebenkosten insgesamt 14)	28 597	41,99
52		dar.: gesetzliche Personalnebenkosten 15)	12 919	18,97
53		Bruttoarbeitskosten je Vollzeiteinheit einschließlich Auszubildende	65 579	96,28
54		Bruttoarbeitskosten je geleistete Stunde der Beschäftigten (ohne Auszubildende)	41,51	
55		Nettoarbeitskosten je geleistete Stunde der Beschäftigten (einschl. Auszubildende)	40,01	

1) Harmonisierter Schlüssel der statistischen Ämter der Europäischen Union nach Verordnung (EG) 1737/2005.- 2) Laufend gezahltes Entgelt für die geleisteten Sachleistungen).- 3) Zahlungen, die im Allgemeinen nicht laufend mit jeder Lohn- und Gehaltszahlung geleistet werden.- 4) Unbare individuelle Leistungen und Zinsersparnisse.- 6) Zahlungen der Arbeitgeber an Versicherungsträger oder Bildung von Rückstellungen, um ihren Arbeitnehmern Anspruch auf Sozialleistungen der Arbeitgeber direkt an ihre Arbeitnehmer, d. h. ohne Zwischenschaltung eines Versicherungsträgers und ohne Rückstellungen zu bilden.- 9) Beiträge zur Ausgleichsabgabe nach Schwerbehindertengesetz (Teil 2 SGB IX).- 12) Arbeitskosten insg. abzüglich Bruttoverdienste (D.11). Entspricht den "indirekten Kosten".

Arbeitskosten je Vollzeiteinheit in Unternehmen mit ... Arbeitnehmern												Lfd. Nr.
davon mit ... bis ... Arbeitnehmern										50 und mehr		
10 - 49		50 - 249		250 - 499		500 - 999		1000 und mehr				
EUR	%	EUR	%	EUR	%	EUR	%	EUR	%	EUR	%	
60 501	100,00	70 301	100,00	(72 254)	100,00	(80 549)	100,00	76 647	100,00	73 072	100,00	1
60 435	99,89	70 291	99,99	(72 248)	99,99	(80 544)	99,99	76 611	99,95	73 060	99,98	2
/	/	/	/	/	/	/	/	37	0,05	/	/	3
60 283	99,64	69 856	99,37	(71 828)	99,41	(79 972)	99,28	75 916	99,05	72 570	99,31	4
48 732	80,55	55 614	79,11	(58 312)	80,70	(65 892)	81,80	59 849	78,08	58 222	79,68	5
48 226	79,71	55 033	78,28	(57 928)	80,17	(65 443)	81,25	59 408	77,51	57 718	78,99	6
36 519	60,36	40 741	57,95	37 034	(51,26)	44 991	55,86	46 334	60,45	41 466	56,75	7
(4 845)	(8,01)	(6 316)	(8,98)	/	/	(11 459)	14,23	4 501	5,87	(8 082)	(11,06)	8
/	/	/	/	/	/	/	(9,66)	2 100	2,74	/	/	9
(84)	(0,14)	/	/	/	/	(113)	(0,14)	47	0,06	(78)	(0,11)	10
5 958	9,85	6 914	9,83	6 461	(8,94)	(7 821)	9,71	7 797	10,17	7 087	9,70	11
4 562	7,54	5 279	7,51	4 962	(6,87)	(6 032)	7,49	6 048	7,89	5 440	7,44	12
1 337	2,21	1 507	2,14	1 397	(1,93)	1 684	2,09	1 649	2,15	1 533	2,10	13
/	/	/	/	/	/	/	/	100	0,13	(115)	(0,16)	14
/	/	/	/	/	/	(1 058)	/	728	0,95	(1 004)	(1,37)	15
/	/	/	/	/	/	(806)	/	532	0,69	(871)	(1,19)	16
/	/	(581)	(0,83)	/	/	/	/	441	0,58	(504)	(0,69)	17
11 551	19,09	14 242	20,26	13 516	(18,71)	14 080	17,48	16 067	20,96	14 347	19,63	18
9 566	15,81	11 216	15,95	10 646	(14,73)	10 616	13,18	13 278	17,32	11 323	15,50	19
8 669	14,33	9 686	13,78	9 502	(13,15)	10 040	12,46	11 820	15,42	10 014	13,70	20
4 135	6,83	4 640	6,60	4 581	6,34	4 881	6,06	5 511	7,19	4 791	6,56	21
/	/	/	/	/	/	/	/	28	0,04	(22)	(0,03)	22
496	0,82	580	0,83	566	0,78	617	0,77	694	0,90	599	0,82	23
3 632	6,00	4 010	5,70	4 000	(5,54)	4 112	5,10	5 042	6,58	4 174	5,71	24
(376)	(0,62)	426	0,61	(324)	/	(403)	(0,50)	554	0,72	422	0,58	25
27	0,04	29	0,04	(30)	0,04	27	0,03	18	0,02	28	0,04	26
/	/	-	-	/	/	/	/	1	0,00	/	/	27
/	/	/	/	/	/	/	/	1 458	1,90	(1 309)	(1,79)	28
/	/	/	/	/	/	/	/	1 051	1,37	/	/	29
/	/	/	/	/	/	/	/	219	0,29	/	/	30
/	/	/	/	/	/	/	/	55	0,07	/	/	31
/	/	/	/	/	/	/	/	4	0,00	/	/	32
/	/	/	/	-	-	-	-	34	0,04	(6)	(0,01)	33
/	/	/	/	/	/	(31)	(0,04)	96	0,12	(48)	(0,07)	34
(1 856)	(3,07)	/	/	(2 776)	/	(3 351)	4,16	2 686	3,50	(2 901)	(3,97)	35
(1 693)	(2,80)	2 003	2,85	(1 971)	/	(2 641)	3,28	2 134	2,78	2 108	2,88	36
(1 513)	(2,50)	1 792	2,55	(1 754)	/	(2 429)	3,02	1 928	2,52	1 896	2,59	37
180	0,30	212	0,30	(217)	(0,30)	212	0,26	206	0,27	212	0,29	38
-	-	-	-	-	-	-	-	-	-	-	-	39
/	/	/	/	/	/	/	/	376	0,49	/	/	40
/	/	/	/	/	/	/	/	301	0,39	/	/	41
/	/	/	/	/	/	/	/	75	0,10	(45)	(0,06)	42
/	/	/	/	/	/	/	(0,04)	176	0,23	/	/	43
/	/	(143)	(0,20)	/	/	/	/	102	0,13	(123)	(0,17)	44
/	/	/	/	/	/	/	/	540	0,70	(342)	(0,47)	45
/	/	/	/	/	/	/	/	148	0,19	/	/	46
(24)	(0,04)	44	0,06	43	(0,06)	45	0,06	44	0,06	44	0,06	47
/	/	(432)	(0,62)	/	/	(442)	(0,55)	438	0,57	(418)	(0,57)	48
11 769	19,45	14 687	20,89	13 942	(19,30)	14 657	18,20	16 798	21,92	14 850	20,32	49
10 514	17,38	11 876	16,89	11 611	(16,07)	12 839	15,94	14 100	18,40	12 289	16,82	50
23 983	39,64	29 560	42,05	/	(48,74)	(35 558)	44,14	30 313	39,55	31 606	43,25	51
11 723	19,38	13 241	18,83	12 914	(17,87)	14 410	17,89	15 647	20,41	13 699	18,75	52
58 045	95,94	67 453	95,95	(70 380)	97,41	77 896	96,71	74 478	97,17	70 521	96,51	53
37,37		42,67		(43,16)		(47,90)		47,08		44,16		54
35,91		40,99		(42,05)		(46,32)		45,70		42,64		55

stete Arbeitszeit (Bruttoverdienst abzüglich Sonderzahlungen, vermögenswirksame Leistungen, Vergütung für nicht gearbeitete Tage, Aktienoptionsprogramme, Belegschaftsaktien, Belegschaftseinrichtungen.- 5) Naturalleistungen, Firmenwagen, Personalrabatte, Job-Tickets alleistungen zu sichern.- 7) Arbeitgeberbeiträge zur Winterbeschäftigungs-Umlage nach Winterbeschäftigungs-Verordnung.- 8) Sozialleistungen im U2-Verfahren nach Aufwendungsausgleichsgesetz.- 10) Anwerbungskosten, vom Arbeitgeber gestellte Berufskleidung.- 11) "sten" der Internationalen Arbeitsorganisation (ILO).- 13) Gesetzliche Arbeitgeberbeiträge zur Sozialversicherung, Entgeltfortzahlung, me oder Beschäftigtenzahl.- 14) Arbeitskosten insgesamt abzüglich Entgelt für die geleistete Arbeitszeit.- 15) Gesetzliche Arbeitgeberbeiträge r, Steuern auf die Lohnsumme oder Beschäftigtenzahl.-

Arbeitskosten je Vollzeiteinheit 2020 nach Kostenarten, Wirtschaftszweigen und Unternehmensgrößenklassen
 Deutschland
 M-N Unternehmensdienstleister

Lfd. Nr.	Schlüssel 1)	Kostenart	10 und mehr	
			EUR	%
1		Bruttoarbeitskosten insgesamt	57 158	100,00
2	D	Nettoarbeitskosten (Bruttoarbeitskosten abzüglich Lohnsubventionen)	57 127	99,95
3	D.5	Lohnsubventionen (dem Arbeitgeber erstattete Lohn- und Gehaltszahlungen)	(31)	(0,05)
4	D.1	Arbeitnehmerentgelt	56 844	99,45
5	D.11	Bruttoverdienste	45 694	79,94
6	D.111	Bruttoverdienste (ohne Auszubildende)	45 349	79,34
7	D.11111	Entgelt für die geleistete Arbeitszeit 2)	34 751	60,80
8	D.11112	Sonderzahlungen insgesamt 3)	4 212	7,37
9		dar.: von persönlichen Leistungen und vom Unternehmenserfolg abhängig	1 829	3,20
10	D.1112	Leistungen zur Vermögensbildung der Arbeitnehmer	45	0,08
11	D.1113	Vergütung für nicht gearbeitete Tage	5 629	9,85
12		Urlaubsvergütung	4 241	7,42
13		Vergütung gesetzlicher Feiertage	1 292	2,26
14		Vergütung sonstiger betrieblicher oder tariflicher arbeitsfreier Tage	95	0,17
15	D.1114	Sachleistungen 4)	711	1,24
16		dar.: unbare individuelle Leistungen 5)	568	0,99
17	D.112	Bruttoverdienste der Auszubildenden	345	0,60
18	D.12	Sozialbeiträge der Arbeitgeber	11 150	19,51
19	D.121	Tatsächliche Sozialbeiträge der Arbeitgeber (ohne Auszubildende) 6)	9 073	15,87
20	D.1211	Gesetzliche Arbeitgeberbeiträge zur Sozialversicherung	8 163	14,28
21		Rentenversicherungsbeiträge	3 861	6,76
22		dar.: Aufstockungsbeiträge zur Rentenversicherung im Rahmen der Altersteilzeit	16	0,03
23		Arbeitslosenversicherungsbeiträge	459	0,80
24		Kranken- und Pflegeversicherungsbeiträge	3 387	5,93
25		Beiträge zur gesetzlichen Unfallversicherung	425	0,74
26		Umlage für das Insolvenzgeld	24	0,04
27		Sonstige gesetzliche Aufwendungen 7)	/	/
28	D.1212	Aufwendungen für die betriebliche Altersversorgung ohne Entgeltumwandlung	910	1,59
29		Aufwendungen für betriebliche Ruhegeldzusagen	(538)	(0,94)
30		Zuwendungen an Pensionskassen	167	0,29
31		Zuwendungen an Unterstützungskassen	(53)	(0,09)
32		Beiträge zur Direktversicherung	88	0,15
33		Beiträge an Pensionsfonds	26	0,04
34		Beiträge an den Pensions-Sicherungs-Verein VVaG	(39)	(0,07)
35	D.122	Unterstellte Sozialbeiträge der Arbeitgeber (ohne Auszubildende) 8)	1 994	3,49
36	D.1221	Entgeltfortzahlung	1 571	2,75
37		Entgeltfortzahlung im Krankheitsfall	1 404	2,46
38		Arbeitgeberzuschüsse zum Mutterschaftsgeld 9)	168	0,29
39	D.1222	Unterstellte Sozialbeiträge zur Alters- und Gesundheitsvorsorge von Beamten	-	-
40	D.1223	Zahlungen an aus dem Unternehmen ausscheidende Arbeitnehmer	402	0,70
41		Entlassungsentschädigungen	357	0,63
42		Aufstockungsbeträge zum Bruttoverdienst im Rahmen der Altersteilzeit	45	0,08
43	D.1224	Sonstige freiwillige Sozialleistungen der Arbeitgeber	(21)	(0,04)
44	D.123	Sozialbeiträge der Arbeitgeber für Auszubildende	83	0,15
45	D.2	Kosten für die berufliche Aus- und Weiterbildung	183	0,32
46	D.3	Sonstige Aufwendungen 10)	75	0,13
47	D.4	Steuern auf die Lohnsumme oder Beschäftigtenzahl 11)	57	0,10
48		Nachrichtlich: Aufwendungen der Arbeitnehmer für betriebliche Altersversorgung	327	0,57
49		Lohnnebenkosten 12)	11 465	20,06
50		dar.: gesetzliche Lohnnebenkosten 13)	9 874	17,28
51		Personalnebenkosten insgesamt 14)	22 407	39,20
52		dar.: gesetzliche Personalnebenkosten 15)	11 084	19,39
53		Bruttoarbeitskosten je Vollzeiteinheit einschließlich Auszubildende	55 682	97,42
54		Bruttoarbeitskosten je geleistete Stunde der Beschäftigten (ohne Auszubildende)	35,69	
55		Nettoarbeitskosten je geleistete Stunde der Beschäftigten (einschl. Auszubildende)	34,75	

1) Harmonisierter Schlüssel der statistischen Ämter der Europäischen Union nach Verordnung (EG) 1737/2005.- 2) Laufend gezahltes Entgelt für die geleisteten Sachleistungen.- 3) Zahlungen, die im Allgemeinen nicht laufend mit jeder Lohn- und Gehaltszahlung geleistet werden.- 4) Unbare individuelle Leistungen und Zinsersparnisse.- 6) Zahlungen der Arbeitgeber an Versicherungsträger oder Bildung von Rückstellungen, um ihren Arbeitnehmern Anspruch auf Sozialleistungen der Arbeitgeber direkt an ihre Arbeitnehmer, d. h. ohne Zwischenschaltung eines Versicherungsträgers und ohne Rückstellungen zu bilden.- 9) Beiträge zur Ausgleichsabgabe nach Schwerbehindertengesetz (Teil 2 SGB IX).- 12) Arbeitskosten insg. abzüglich Bruttoverdienste (D.11). Entspricht den "indirekten Kosten".- 13) gesetzliche Lohnnebenkosten.- 14) Personalnebenkosten insgesamt.- 15) gesetzliche Personalnebenkosten.- 16) Zahlungen der Arbeitgeber an Versicherungsträger oder Bildung von Rückstellungen, um ihren Arbeitnehmern Anspruch auf Sozialleistungen der Arbeitgeber direkt an ihre Arbeitnehmer, d. h. ohne Zwischenschaltung eines Versicherungsträgers und ohne Rückstellungen zu bilden.- 17) Beiträge zur Ausgleichsabgabe nach Schwerbehindertengesetz (Teil 2 SGB IX).- 18) Arbeitskosten insg. abzüglich Bruttoverdienste (D.11). Entspricht den "indirekten Kosten".- 19) Beiträge zur Ausgleichsabgabe nach Schwerbehindertengesetz (Teil 2 SGB IX).- 20) Zahlungen der Arbeitgeber an Versicherungsträger oder Bildung von Rückstellungen, um ihren Arbeitnehmern Anspruch auf Sozialleistungen der Arbeitgeber direkt an ihre Arbeitnehmer, d. h. ohne Zwischenschaltung eines Versicherungsträgers und ohne Rückstellungen zu bilden.- 21) Beiträge zur Ausgleichsabgabe nach Schwerbehindertengesetz (Teil 2 SGB IX).

Arbeitskosten je Vollzeiteinheit in Unternehmen mit ... Arbeitnehmern												Lfd. Nr.
davon mit ... bis ... Arbeitnehmern										50 und mehr		
10 - 49		50 - 249		250 - 499		500 - 999		1000 und mehr				
EUR	%	EUR	%	EUR	%	EUR	%	EUR	%	EUR	%	
55 404	100,00	54 827	100,00	55 916	100,00	55 825	100,00	61 957	100,00	57 670	100,00	1
55 343	99,89	54 792	99,94	55 891	99,96	55 812	99,98	61 944	99,98	57 647	99,96	2
/	/	/	/	/	/	/	/	13	0,02	/	/	3
55 131	99,51	54 517	99,43	55 594	99,42	55 505	99,43	61 609	99,44	57 344	99,43	4
44 837	80,93	44 064	80,37	44 646	79,85	45 172	80,92	48 699	78,60	45 944	79,67	5
44 362	80,07	43 720	79,74	44 360	79,33	44 789	80,23	48 442	78,19	45 637	79,13	6
34 886	62,97	33 948	61,92	33 689	60,25	33 894	60,71	36 239	58,49	34 711	60,19	7
(3 210)	(5,79)	(3 656)	(6,67)	(4 341)	(7,76)	/	/	5 329	8,60	4 505	7,81	8
(1 551)	(2,80)	/	(2,90)	/	/	/	/	2 216	3,58	(1 910)	3,31	9
(58)	(0,10)	(44)	(0,08)	(49)	(0,09)	(36)	(0,06)	37	0,06	42	0,07	10
5 526	9,97	5 375	9,80	5 539	9,91	5 383	9,64	6 089	9,83	5 659	9,81	11
4 187	7,56	4 050	7,39	4 173	7,46	4 042	7,24	4 574	7,38	4 257	7,38	12
1 286	2,32	1 254	2,29	1 257	2,25	1 259	2,26	1 365	2,20	1 294	2,24	13
/	/	(71)	(0,13)	/	/	/	/	151	0,24	107	0,19	14
682	1,23	/	/	/	/	/	(1,20)	748	1,21	720	1,25	15
655	1,18	(603)	(1,10)	(600)	(1,07)	/	(0,99)	452	0,73	542	0,94	16
475	0,86	(344)	(0,63)	/	/	/	/	256	0,41	307	0,53	17
10 294	18,58	10 453	19,07	10 948	19,58	10 334	18,51	12 911	20,84	11 400	19,77	18
8 538	15,41	8 628	15,74	8 719	15,59	8 440	15,12	10 334	16,68	9 229	16,00	19
8 086	14,59	7 950	14,50	8 114	14,51	7 998	14,33	8 515	13,74	8 185	14,19	20
3 802	6,86	3 716	6,78	3 849	6,88	3 789	6,79	4 084	6,59	3 879	6,73	21
/	/	/	/	/	/	/	/	38	0,06	20	0,04	22
452	0,82	443	0,81	459	0,82	439	0,79	487	0,79	461	0,80	23
3 446	6,22	3 327	6,07	3 353	6,00	3 308	5,93	3 442	5,56	3 370	5,84	24
342	0,62	436	0,80	429	0,77	439	0,79	475	0,77	449	0,78	25
(26)	(0,05)	22	0,04	24	0,04	23	0,04	26	0,04	24	0,04	26
/	/	/	/	/	/	/	/	1	0,00	/	/	27
/	/	/	/	/	/	/	/	1 819	2,94	1 044	1,81	28
/	/	/	/	/	/	/	/	1 250	2,02	(644)	(1,12)	29
/	/	/	/	/	/	/	/	270	0,44	194	0,34	30
/	/	/	/	/	/	/	/	70	0,11	(56)	(0,10)	31
(140)	(0,25)	(83)	(0,15)	/	/	/	/	67	0,11	(73)	(0,13)	32
/	/	/	/	/	/	/	/	84	0,13	31	0,05	33
/	/	/	/	/	/	(23)	(0,04)	79	0,13	(45)	(0,08)	34
1 642	2,96	1 742	3,18	(2 159)	3,86	1 805	3,23	2 515	4,06	2 097	3,64	35
1 431	2,58	1 438	2,62	1 627	2,91	1 498	2,68	1 816	2,93	1 613	2,80	36
1 262	2,28	1 276	2,33	1 457	2,61	1 342	2,40	1 640	2,65	1 445	2,51	37
169	0,30	162	0,30	169	0,30	156	0,28	176	0,28	168	0,29	38
-	-	-	-	-	-	-	-	-	-	-	-	39
/	/	/	/	/	/	/	/	667	1,08	462	0,80	40
/	/	/	/	/	/	/	/	561	0,90	406	0,70	41
/	/	/	/	/	/	/	/	106	0,17	56	0,10	42
/	/	/	/	/	/	/	/	31	0,05	22	0,04	43
115	0,21	(83)	(0,15)	/	/	/	/	62	0,10	74	0,13	44
189	0,34	(160)	(0,29)	/	(0,32)	(182)	(0,33)	201	0,32	181	0,31	45
/	/	(86)	(0,16)	/	/	/	/	82	0,13	83	0,14	46
36	0,07	64	0,12	60	0,11	61	0,11	64	0,10	63	0,11	47
285	0,51	276	0,50	(303)	(0,54)	(263)	(0,47)	445	0,72	339	0,59	48
10 568	19,07	10 763	19,63	11 270	20,15	10 654	19,08	13 258	21,40	11 726	20,33	49
9 667	17,45	9 535	17,39	9 871	17,65	9 645	17,28	10 458	16,88	9 935	17,23	50
20 518	37,03	20 879	38,08	22 227	39,75	21 931	39,29	25 717	41,51	22 959	39,81	51
10 838	19,56	10 706	19,53	11 058	19,78	10 816	19,38	11 761	18,98	11 155	19,34	52
53 204	96,03	53 361	97,33	54 756	97,93	54 492	97,61	60 942	98,36	56 419	97,83	53
34,09		34,44		34,57		34,95		39,07		36,16		54
32,72		33,51		33,86		34,08		38,42		35,37		55

stete Arbeitszeit (Bruttoverdienst abzüglich Sonderzahlungen, vermögenswirksame Leistungen, Vergütung für nicht gearbeitete Tage, n, Aktienoptionsprogramme, Belegschaftsaktien, Belegschaftseinrichtungen.- 5) Naturleistungen, Firmenwagen, Personalrabatte, Job-Tickets alleistungen zu sichern.- 7) Arbeitgeberbeiträge zur Winterbeschäftigungs-Umlage nach Winterbeschäftigungs-Verordnung.- 8) Sozialleistungen im U2-Verfahren nach Aufwendungsausgleichsgesetz.- 10) Anwerbungskosten, vom Arbeitgeber gestellte Berufskleidung.- 11) sten" der Internationalen Arbeitsorganisation (ILO).- 13) Gesetzliche Arbeitgeberbeiträge zur Sozialversicherung, Entgeltfortzahlung, ume oder Beschäftigtenzahl.- 14) Arbeitskosten insgesamt abzüglich Entgelt für die geleistete Arbeitszeit.- 15) Gesetzliche Arbeitgeberbeiträge r, Steuern auf die Lohnsumme oder Beschäftigtenzahl.-

Arbeitskosten je Vollzeiteinheit 2020 nach Kostenarten, Wirtschaftszweigen und Unternehmensgrößenklassen
 Deutschland
 M Erbringung von freiberuflichen, wissenschaftlichen und technischen Dienstleistungen

Lfd. Nr.	Schlüssel 1)	Kostenart	10 und mehr	
			EUR	%
1		Bruttoarbeitskosten insgesamt	79 128	100,00
2	D	Nettoarbeitskosten (Bruttoarbeitskosten abzüglich Lohnsubventionen)	79 091	99,95
3	D.5	Lohnsubventionen (dem Arbeitgeber erstattete Lohn- und Gehaltszahlungen)	(37)	/
4	D.1	Arbeitnehmerentgelt	78 676	99,43
5	D.11	Bruttoverdienste	63 871	80,72
6	D.111	Bruttoverdienste (ohne Auszubildende)	63 321	80,02
7	D.11111	Entgelt für die geleistete Arbeitszeit 2)	46 746	59,08
8	D.11112	Sonderzahlungen insgesamt 3)	7 587	9,59
9		dar.: von persönlichen Leistungen und vom Unternehmenserfolg abhängig	3 550	4,49
10	D.1112	Leistungen zur Vermögensbildung der Arbeitnehmer	70	0,09
11	D.1113	Vergütung für nicht gearbeitete Tage	7 767	9,82
12		Urlaubsvergütung	5 884	7,44
13		Vergütung gesetzlicher Feiertage	1 755	2,22
14		Vergütung sonstiger betrieblicher oder tariflicher arbeitsfreier Tage	128	0,16
15	D.1114	Sachleistungen 4)	1 150	1,45
16		dar.: unbare individuelle Leistungen 5)	878	1,11
17	D.112	Bruttoverdienste der Auszubildenden	551	0,70
18	D.12	Sozialbeiträge der Arbeitgeber	14 804	18,71
19	D.121	Tatsächliche Sozialbeiträge der Arbeitgeber (ohne Auszubildende) 6)	12 079	15,27
20	D.1211	Gesetzliche Arbeitgeberbeiträge zur Sozialversicherung	10 307	13,03
21		Rentenversicherungsbeiträge	5 056	6,39
22		dar.: Aufstockungsbeiträge zur Rentenversicherung im Rahmen der Altersteilzeit	25	0,03
23		Arbeitslosenversicherungsbeiträge	622	0,79
24		Kranken- und Pflegeversicherungsbeiträge	4 252	5,37
25		Beiträge zur gesetzlichen Unfallversicherung	345	0,44
26		Umlage für das Insolvenzgeld	32	0,04
27		Sonstige gesetzliche Aufwendungen 7)	/	/
28	D.1212	Aufwendungen für die betriebliche Altersversorgung ohne Entgeltumwandlung	(1 772)	2,24
29		Aufwendungen für betriebliche Ruhegeldzusagen	(1 120)	(1,42)
30		Zuwendungen an Pensionskassen	279	0,35
31		Zuwendungen an Unterstützungskassen	(102)	(0,13)
32		Beiträge zur Direktversicherung	(152)	(0,19)
33		Beiträge an Pensionsfonds	42	0,05
34		Beiträge an den Pensions-Sicherungs-Verein VVaG	(77)	(0,10)
35	D.122	Unterstellte Sozialbeiträge der Arbeitgeber (ohne Auszubildende) 8)	2 594	3,28
36	D.1221	Entgeltfortzahlung	1 854	2,34
37		Entgeltfortzahlung im Krankheitsfall	1 633	2,06
38		Arbeitgeberzuschüsse zum Mutterschaftsgeld 9)	221	0,28
39	D.1222	Unterstellte Sozialbeiträge zur Alters- und Gesundheitsvorsorge von Beamten	-	-
40	D.1223	Zahlungen an aus dem Unternehmen ausscheidende Arbeitnehmer	(705)	0,89
41		Entlassungsentschädigungen	(632)	(0,80)
42		Aufstockungsbeträge zum Bruttoverdienst im Rahmen der Altersteilzeit	(73)	(0,09)
43	D.1224	Sonstige freiwillige Sozialleistungen der Arbeitgeber	(36)	(0,04)
44	D.123	Sozialbeiträge der Arbeitgeber für Auszubildende	131	0,17
45	D.2	Kosten für die berufliche Aus- und Weiterbildung	315	0,40
46	D.3	Sonstige Aufwendungen 10)	(86)	(0,11)
47	D.4	Steuern auf die Lohnsumme oder Beschäftigtenzahl 11)	51	0,06
48		Nachrichtlich: Aufwendungen der Arbeitnehmer für betriebliche Altersversorgung	594	0,75
49		Lohnnebenkosten 12)	15 256	19,28
50		dar.: gesetzliche Lohnnebenkosten 13)	12 343	15,60
51		Personalnebenkosten insgesamt 14)	32 381	40,92
52		dar.: gesetzliche Personalnebenkosten 15)	13 966	17,65
53		Bruttoarbeitskosten je Vollzeiteinheit einschließlich Auszubildende	76 093	96,16
54		Bruttoarbeitskosten je geleistete Stunde der Beschäftigten (ohne Auszubildende)	47,03	
55		Nettoarbeitskosten je geleistete Stunde der Beschäftigten (einschl. Auszubildende)	45,23	

1) Harmonisierter Schlüssel der statistischen Ämter der Europäischen Union nach Verordnung (EG) 1737/2005.- 2) Laufend gezahltes Entgelt für die geleisteten Sachleistungen.- 3) Zahlungen, die im Allgemeinen nicht laufend mit jeder Lohn- und Gehaltszahlung geleistet werden.- 4) Unbare individuelle Leistungen und Zinsersparnisse.- 6) Zahlungen der Arbeitgeber an Versicherungsträger oder Bildung von Rückstellungen, um ihren Arbeitnehmern Anspruch auf Sozialleistungen der Arbeitgeber direkt an ihre Arbeitnehmer, d. h. ohne Zwischenschaltung eines Versicherungsträgers und ohne Rückstellungen zu bilden.- 9) Beiträge zur Ausgleichsabgabe nach Schwerbehindertengesetz (Teil 2 SGB IX).- 12) Arbeitskosten insg. abzüglich Bruttoverdienste (D.11). Entspricht den "indirekten Kosten".

Arbeitskosten je Vollzeitereinheit in Unternehmen mit ... Arbeitnehmern												Lfd. Nr.
davon mit ... bis ... Arbeitnehmern										50 und mehr		
10 - 49		50 - 249		250 - 499		500 - 999		1000 und mehr				
EUR	%	EUR	%	EUR	%	EUR	%	EUR	%	EUR	%	
65 157	100,00	77 076	100,00	81 726	100,00	89 170	100,00	94 416	100,00	85 281	100,00	1
65 083	99,89	77 044	99,96	81 713	99,98	89 160	99,99	94 402	99,98	85 261	99,98	2
/	/	/	/	/	/	/	/	15	0,02	/	/	3
64 807	99,46	76 617	99,40	81 301	99,48	88 604	99,36	93 866	99,42	84 784	99,42	4
53 158	81,58	62 659	81,30	66 201	81,00	73 601	82,54	74 500	78,91	68 590	80,43	5
52 547	80,65	62 099	80,57	65 737	80,44	72 758	81,59	74 076	78,46	68 066	79,81	6
40 592	62,30	46 229	59,98	47 448	58,06	51 828	58,12	53 091	56,23	49 457	57,99	7
(4 534)	(6,96)	(6 877)	(8,92)	/	(10,82)	/	/	10 542	11,16	8 932	10,47	8
/	(3,48)	/	(4,18)	/	/	/	/	4 739	5,02	(4 116)	4,83	9
(75)	(0,11)	(72)	(0,09)	/	(0,11)	(67)	/	57	0,06	68	0,08	10
6 477	9,94	7 683	9,97	8 051	9,85	8 435	9,46	9 122	9,66	8 336	9,77	11
4 918	7,55	5 849	7,59	6 087	7,45	6 339	7,11	6 885	7,29	6 310	7,40	12
1 500	2,30	1 727	2,24	1 782	2,18	1 946	2,18	2 031	2,15	1 867	2,19	13
(58)	(0,09)	/	/	/	/	/	/	206	0,22	159	0,19	14
870	1,33	/	/	/	/	/	/	1 265	1,34	(1 273)	(1,49)	15
844	1,30	/	/	/	(1,17)	/	/	657	0,70	(893)	1,05	16
611	0,94	(561)	(0,73)	/	/	/	/	423	0,45	524	(0,61)	17
11 649	17,88	13 958	18,11	15 100	18,48	15 003	16,82	19 366	20,51	16 194	18,99	18
9 664	14,83	11 536	14,97	12 011	14,70	12 210	13,69	15 599	16,52	13 143	15,41	19
9 033	13,86	10 276	13,33	10 553	12,91	11 269	12,64	11 519	12,20	10 868	12,74	20
4 347	6,67	4 988	6,47	5 223	6,39	5 546	6,22	5 784	6,13	5 368	6,29	21
/	/	/	/	/	/	/	/	60	0,06	34	0,04	22
525	0,80	614	0,80	649	0,79	690	0,77	716	0,76	664	0,78	23
3 875	5,95	(4 295)	5,57	4 264	5,22	4 581	5,14	4 569	4,84	4 418	5,18	24
255	0,39	350	0,45	383	0,47	419	0,47	412	0,44	385	0,45	25
(31)	(0,05)	30	0,04	31	0,04	32	0,04	36	0,04	32	0,04	26
/	/	/	/	/	/	/	/	1	0,00	/	/	27
/	/	/	/	/	/	/	/	4 080	4,32	(2 275)	2,67	28
/	/	/	/	/	/	/	/	2 860	3,03	(1 492)	(1,75)	29
/	/	/	/	/	/	(194)	(0,22)	599	0,63	368	0,43	30
/	/	/	/	/	/	/	/	162	0,17	(122)	(0,14)	31
(184)	(0,28)	/	/	/	/	/	/	139	0,15	(138)	(0,16)	32
/	/	/	/	/	/	/	/	151	0,16	57	0,07	33
/	/	/	/	/	/	(58)	(0,07)	169	0,18	(98)	(0,12)	34
1 838	2,82	2 288	2,97	(2 979)	(3,65)	2 603	2,92	3 666	3,88	2 927	3,43	35
1 533	2,35	1 755	2,28	1 873	2,29	1 920	2,15	2 323	2,46	1 995	2,34	36
1 336	2,05	1 538	2,00	1 642	2,01	1 695	1,90	2 074	2,20	1 763	2,07	37
197	0,30	216	0,28	231	0,28	225	0,25	249	0,26	231	0,27	38
-	-	-	-	-	-	-	-	-	-	-	-	39
/	/	/	/	/	/	/	/	1 279	1,35	(890)	(1,04)	40
/	/	/	/	/	/	/	/	1 100	1,16	(789)	(0,93)	41
/	/	/	/	/	/	/	/	179	0,19	(101)	(0,12)	42
/	/	/	/	/	/	/	/	64	0,07	42	0,05	43
147	0,23	(134)	(0,17)	/	/	/	/	101	0,11	124	(0,15)	44
274	0,42	(295)	(0,38)	/	/	/	/	385	0,41	333	0,39	45
/	/	/	/	/	/	/	/	109	0,12	(106)	(0,12)	46
34	0,05	62	0,08	53	0,07	62	(0,07)	56	0,06	59	0,07	47
(383)	0,59	495	(0,64)	(550)	(0,67)	/	/	967	1,02	687	0,81	48
12 000	18,42	14 416	18,70	15 525	19,00	15 569	17,46	19 917	21,09	16 691	19,57	49
10 747	16,49	12 228	15,86	12 589	15,40	13 441	15,07	13 999	14,83	13 045	15,30	50
24 565	37,70	30 847	40,02	34 278	41,94	(37 342)	41,88	41 325	43,77	35 824	42,01	51
12 100	18,57	13 820	17,93	14 261	17,45	15 197	17,04	15 929	16,87	14 788	17,34	52
61 967	95,10	73 983	95,99	79 304	97,04	85 012	95,34	92 083	97,53	82 416	96,64	53
38,68		45,41		48,67		53,32		56,61		50,72		54
36,74		43,60		47,27		50,79		55,23		49,03		55

stete Arbeitszeit (Bruttoverdienst abzüglich Sonderzahlungen, vermögenswirksame Leistungen, Vergütung für nicht gearbeitete Tage, n, Aktienoptionsprogramme, Belegschaftsaktien, Belegschaftseinrichtungen.- 5) Naturleistungen, Firmenwagen, Personalrabatte, Job-Tickets alleistungen zu sichern.- 7) Arbeitgeberbeiträge zur Winterbeschäftigungs-Umlage nach Winterbeschäftigungs-Verordnung.- 8) Sozialleistungen im U2-Verfahren nach Aufwendungsausgleichsgesetz.- 10) Anwerbungskosten, vom Arbeitgeber gestellte Berufskleidung.- 11) sten" der Internationalen Arbeitsorganisation (ILO).- 13) Gesetzliche Arbeitgeberbeiträge zur Sozialversicherung, Entgeltfortzahlung, ume oder Beschäftigtenzahl.- 14) Arbeitskosten insgesamt abzüglich Entgelt für die geleistete Arbeitszeit.- 15) Gesetzliche Arbeitgeberbeiträge 1, Steuern auf die Lohnsumme oder Beschäftigtenzahl.-

Arbeitskosten je Vollzeiteinheit 2020 nach Kostenarten, Wirtschaftszweigen und Unternehmensgrößenklassen
 Deutschland
 69 Rechts- und Steuerberatung, Wirtschaftsprüfung

Lfd. Nr.	Schlüssel 1)	Kostenart	10 und mehr	
			EUR	%
1		Bruttoarbeitskosten insgesamt	73 852	100,00
2	D	Nettoarbeitskosten (Bruttoarbeitskosten abzüglich Lohnsubventionen)	73 777	99,90
3	D.5	Lohnsubventionen (dem Arbeitgeber erstattete Lohn- und Gehaltszahlungen)	/	/
4	D.1	Arbeitnehmerentgelt	73 217	99,14
5	D.11	Bruttoverdienste	60 424	81,82
6	D.111	Bruttoverdienste (ohne Auszubildende)	59 505	80,57
7	D.11111	Entgelt für die geleistete Arbeitszeit 2)	44 729	60,57
8	D.11112	Sonderzahlungen insgesamt 3)	6 902	9,35
9		dar.: von persönlichen Leistungen und vom Unternehmenserfolg abhängig	(3 268)	(4,43)
10	D.1112	Leistungen zur Vermögensbildung der Arbeitnehmer	(70)	(0,09)
11	D.1113	Vergütung für nicht gearbeitete Tage	7 211	9,76
12		Urlaubsvergütung	5 431	7,35
13		Vergütung gesetzlicher Feiertage	1 672	2,26
14		Vergütung sonstiger betrieblicher oder tariflicher arbeitsfreier Tage	(108)	(0,15)
15	D.1114	Sachleistungen 4)	593	0,80
16		dar.: unbare individuelle Leistungen 5)	530	0,72
17	D.112	Bruttoverdienste der Auszubildenden	(919)	(1,24)
18	D.12	Sozialbeiträge der Arbeitgeber	12 793	17,32
19	D.121	Tatsächliche Sozialbeiträge der Arbeitgeber (ohne Auszubildende) 6)	10 648	14,42
20	D.1211	Gesetzliche Arbeitgeberbeiträge zur Sozialversicherung	9 438	12,78
21		Rentenversicherungsbeiträge	4 587	6,21
22		dar.: Aufstockungsbeiträge zur Rentenversicherung im Rahmen der Altersteilzeit	8	0,01
23		Arbeitslosenversicherungsbeiträge	574	0,78
24		Kranken- und Pflegeversicherungsbeiträge	3 995	5,41
25		Beiträge zur gesetzlichen Unfallversicherung	251	0,34
26		Umlage für das Insolvenzgeld	31	0,04
27		Sonstige gesetzliche Aufwendungen 7)	/	/
28	D.1212	Aufwendungen für die betriebliche Altersversorgung ohne Entgeltumwandlung	1 209	1,64
29		Aufwendungen für betriebliche Ruhegeldzusagen	928	1,26
30		Zuwendungen an Pensionskassen	/	/
31		Zuwendungen an Unterstützungskassen	/	/
32		Beiträge zur Direktversicherung	(136)	(0,18)
33		Beiträge an Pensionsfonds	9	0,01
34		Beiträge an den Pensions-Sicherungs-Verein VVaG	42	0,06
35	D.122	Unterstellte Sozialbeiträge der Arbeitgeber (ohne Auszubildende) 8)	1 922	2,60
36	D.1221	Entgeltfortzahlung	1 687	2,28
37		Entgeltfortzahlung im Krankheitsfall	1 483	2,01
38		Arbeitgeberzuschüsse zum Mutterschaftsgeld 9)	205	0,28
39	D.1222	Unterstellte Sozialbeiträge zur Alters- und Gesundheitsvorsorge von Beamten	-	-
40	D.1223	Zahlungen an aus dem Unternehmen ausscheidende Arbeitnehmer	(193)	0,26
41		Entlassungsentschädigungen	(143)	(0,19)
42		Aufstockungsbeträge zum Bruttoverdienst im Rahmen der Altersteilzeit	50	0,07
43	D.1224	Sonstige freiwillige Sozialleistungen der Arbeitgeber	41	0,06
44	D.123	Sozialbeiträge der Arbeitgeber für Auszubildende	(224)	(0,30)
45	D.2	Kosten für die berufliche Aus- und Weiterbildung	471	0,64
46	D.3	Sonstige Aufwendungen 10)	/	/
47	D.4	Steuern auf die Lohnsumme oder Beschäftigtenzahl 11)	63	0,09
		Nachrichtlich:		
48		Aufwendungen der Arbeitnehmer für betriebliche Altersversorgung	436	0,59
49		Lohnnebenkosten 12)	13 428	18,18
50		dar.: gesetzliche Lohnnebenkosten 13)	11 413	15,45
51		Personalnebenkosten insgesamt 14)	29 123	39,43
52		dar.: gesetzliche Personalnebenkosten 15)	12 860	17,41
53		Bruttoarbeitskosten je Vollzeiteinheit einschließlich Auszubildende	69 073	93,53
54		Bruttoarbeitskosten je geleistete Stunde der Beschäftigten (ohne Auszubildende)	42,72	
55		Nettoarbeitskosten je geleistete Stunde der Beschäftigten (einschl. Auszubildende)	39,93	

1) Harmonisierter Schlüssel der statistischen Ämter der Europäischen Union nach Verordnung (EG) 1737/2005.- 2) Laufend gezahltes Entgelt für die geleisteten Sachleistungen.- 3) Zahlungen, die im Allgemeinen nicht laufend mit jeder Lohn- und Gehaltszahlung geleistet werden.- 4) Unbare individuelle Leistungen und Zinsersparnisse.- 6) Zahlungen der Arbeitgeber an Versicherungsträger oder Bildung von Rückstellungen, um ihren Arbeitnehmern Anspruch auf Sozialleistungen der Arbeitgeber direkt an ihre Arbeitnehmer, d. h. ohne Zwischenschaltung eines Versicherungsträgers und ohne Rückstellungen zu bilden.- 9) Beiträge zur Ausgleichsabgabe nach Schwerbehindertengesetz (Teil 2 SGB IX).- 12) Arbeitskosten insg. abzüglich Bruttoverdienste (D.11). Entspricht den "indirekten Kosten".

Arbeitskosten je Vollzeiteinheit in Unternehmen mit ... Arbeitnehmern												Lfd. Nr.
davon mit ... bis ... Arbeitnehmern										50 und mehr		
10 - 49		50 - 249		250 - 499		500 - 999		1000 und mehr				
EUR	%	EUR	%	EUR	%	EUR	%	EUR	%	EUR	%	
57 961	100,00	68 922	100,00	79 337	100,00	84 515	100,00	110 458	100,00	88 706	100,00	1
57 836	99,78	68 886	99,95	79 294	99,95	84 508	99,99	110 433	99,98	88 678	99,97	2
/	/	/	/	/	/	/	/	(25)	(0,02)	/	/	3
57 444	99,11	68 257	99,03	78 630	99,11	83 923	99,30	109 576	99,20	87 961	99,16	4
46 882	80,88	56 860	82,50	65 348	82,37	70 555	83,48	90 603	82,02	73 083	82,39	5
45 708	78,86	55 967	81,20	64 712	81,57	69 384	82,10	90 278	81,73	72 403	81,62	6
36 388	62,78	43 336	62,88	48 252	60,82	49 976	59,13	62 827	56,88	52 526	59,21	7
(2 939)	(5,07)	/	/	(8 315)	(10,48)	/	/	16 187	14,65	10 607	11,96	8
/	/	/	/	/	/	/	/	7 871	7,13	(5 323)	(6,00)	9
/	/	/	/	/	/	(48)	(0,06)	/	/	/	/	10
5 774	9,96	6 993	10,15	7 385	9,31	7 586	8,98	10 628	9,62	8 555	9,64	11
4 354	7,51	5 260	7,63	5 467	6,89	5 636	6,67	8 052	7,29	6 438	7,26	12
1 350	2,33	1 618	2,35	1 809	2,28	1 830	2,16	2 384	2,16	1 972	2,22	13
/	/	/	/	/	/	/	/	191	0,17	(145)	(0,16)	14
(518)	(0,89)	/	/	/	/	(658)	(0,78)	616	0,56	(664)	(0,75)	15
(503)	(0,87)	/	/	/	/	(583)	/	399	0,36	(555)	(0,63)	16
(1 174)	(2,03)	/	/	/	/	/	/	324	0,29	/	/	17
10 562	18,22	11 397	16,54	13 282	16,74	13 368	15,82	18 974	17,18	14 879	16,77	18
8 689	14,99	9 488	13,77	10 954	13,81	11 214	13,27	16 028	14,51	12 479	14,07	19
8 391	14,48	9 169	13,30	10 475	13,20	10 353	12,25	11 534	10,44	10 418	11,74	20
3 998	6,90	4 487	6,51	5 116	6,45	5 040	5,96	5 760	5,21	5 138	5,79	21
/	/	/	/	/	/	(2)	(0,00)	34	0,03	16	0,02	22
483	0,83	556	0,81	648	0,82	644	0,76	757	0,69	658	0,74	23
3 705	6,39	3 856	5,60	4 396	5,54	(4 312)	(5,10)	4 578	4,14	4 267	4,81	24
176	0,30	241	0,35	(284)	0,36	325	0,38	403	0,36	322	0,36	25
(29)	(0,05)	28	0,04	32	0,04	33	0,04	37	0,03	33	0,04	26
/	/	-	-	-	-	-	-	-	-	-	-	27
/	/	/	/	/	/	(861)	(1,02)	4 494	4,07	2 061	2,32	28
/	/	/	/	/	/	/	/	4 169	3,77	1 759	1,98	29
/	/	/	/	/	/	/	/	17	0,02	/	/	30
/	/	/	/	/	/	/	/	/	/	/	/	31
(193)	(0,33)	/	/	/	/	/	/	15	0,01	(83)	(0,09)	32
/	/	/	/	/	/	/	/	41	0,04	16	0,02	33
/	/	/	/	/	/	/	/	177	0,16	78	0,09	34
1 580	2,73	1 697	2,46	(2 170)	(2,74)	(1 894)	(2,24)	2 872	2,60	2 242	2,53	35
1 536	2,65	1 574	2,28	(1 952)	(2,46)	(1 600)	(1,89)	2 104	1,91	1 829	2,06	36
1 356	2,34	1 371	1,99	(1 720)	(2,17)	(1 389)	(1,64)	1 849	1,67	1 601	1,80	37
180	0,31	203	0,29	232	0,29	212	0,25	256	0,23	228	0,26	38
-	-	-	-	-	-	-	-	-	-	-	-	39
/	/	/	/	/	/	/	/	589	0,53	337	0,38	40
/	/	/	/	/	/	/	/	355	0,32	240	0,27	41
/	/	/	/	/	/	(5)	(0,01)	234	0,21	97	0,11	42
/	/	/	/	/	/	/	/	179	0,16	76	0,09	43
(294)	(0,51)	/	/	/	/	/	/	73	0,07	/	/	44
(453)	(0,78)	/	/	/	/	/	/	597	0,54	487	0,55	45
/	/	/	/	/	/	/	/	(197)	(0,18)	/	/	46
(33)	(0,06)	92	0,13	93	0,12	92	0,11	88	0,08	91	0,10	47
(318)	(0,55)	(352)	(0,51)	/	/	(300)	(0,36)	823	0,74	546	0,62	48
11 080	19,12	12 062	17,50	13 989	17,63	13 960	16,52	19 856	17,98	15 623	17,61	49
10 254	17,69	11 047	16,03	12 677	15,98	12 305	14,56	13 800	12,49	12 496	14,09	50
21 574	37,22	25 586	37,12	31 085	39,18	(34 539)	40,87	47 631	43,12	36 180	40,79	51
11 310	19,51	12 453	18,07	14 328	18,06	13 875	16,42	16 111	14,59	14 310	16,13	52
53 014	91,46	64 341	93,35	76 208	96,06	(79 488)	94,05	108 260	98,01	84 756	95,55	53
33,88		39,59		44,29		47,32		64,12		50,81		54
30,92		36,97		42,57		(44,49)		62,85		48,55		55

stete Arbeitszeit (Bruttoverdienst abzüglich Sonderzahlungen, vermögenswirksame Leistungen, Vergütung für nicht gearbeitete Tage, n, Aktienoptionsprogramme, Belegschaftsaktien, Belegschaftseinrichtungen.- 5) Naturleistungen, Firmenwagen, Personalrabatte, Job-Tickets alleistungen zu sichern.- 7) Arbeitgeberbeiträge zur Winterbeschäftigungs-Umlage nach Winterbeschäftigungs-Verordnung.- 8) Sozialleistungen im U2-Verfahren nach Aufwendungsausgleichsgesetz.- 10) Anwerbungskosten, vom Arbeitgeber gestellte Berufskleidung.- 11) sten" der Internationalen Arbeitsorganisation (ILO).- 13) Gesetzliche Arbeitgeberbeiträge zur Sozialversicherung, Entgeltfortzahlung, ume oder Beschäftigtenzahl.- 14) Arbeitskosten insgesamt abzüglich Entgelt für die geleistete Arbeitszeit.- 15) Gesetzliche Arbeitgeberbeiträge a, Steuern auf die Lohnsumme oder Beschäftigtenzahl.-

Arbeitskosten je Vollzeiteinheit 2020 nach Kostenarten, Wirtschaftszweigen und Unternehmensgrößenklassen

Deutschland

70 Verwaltung und Führung von Unternehmen und Betrieben; Unternehmensberatung

Lfd. Nr.	Schlüssel 1)	Kostenart	10 und mehr	
			EUR	%
1		Bruttoarbeitskosten insgesamt	92 141	100,00
2	D	Nettoarbeitskosten (Bruttoarbeitskosten abzüglich Lohnsubventionen)	92 121	99,98
3	D.5	Lohnsubventionen (dem Arbeitgeber erstattete Lohn- und Gehaltszahlungen)	/	/
4	D.1	Arbeitnehmerentgelt	91 629	99,44
5	D.11	Bruttoverdienste	74 422	80,77
6	D.111	Bruttoverdienste (ohne Auszubildende)	73 729	80,02
7	D.11111	Entgelt für die geleistete Arbeitszeit 2)	52 035	56,47
8	D.11112	Sonderzahlungen insgesamt 3)	(11 207)	12,16
9		dar.: von persönlichen Leistungen und vom Unternehmenserfolg abhängig	(5 686)	(6,17)
10	D.1112	Leistungen zur Vermögensbildung der Arbeitnehmer	(69)	(0,07)
11	D.1113	Vergütung für nicht gearbeitete Tage	8 850	9,60
12		Urlaubsvergütung	6 742	7,32
13		Vergütung gesetzlicher Feiertage	1 952	2,12
14		Vergütung sonstiger betrieblicher oder tariflicher arbeitsfreier Tage	(156)	(0,17)
15	D.1114	Sachleistungen 4)	(1 569)	1,70
16		dar.: unbare individuelle Leistungen 5)	(1 146)	1,24
17	D.112	Bruttoverdienste der Auszubildenden	(694)	(0,75)
18	D.12	Sozialbeiträge der Arbeitgeber	17 206	18,67
19	D.121	Tatsächliche Sozialbeiträge der Arbeitgeber (ohne Auszubildende) 6)	13 836	15,02
20	D.1211	Gesetzliche Arbeitgeberbeiträge zur Sozialversicherung	11 213	12,17
21		Rentenversicherungsbeiträge	5 515	5,99
22		dar.: Aufstockungsbeiträge zur Rentenversicherung im Rahmen der Altersteilzeit	(42)	(0,05)
23		Arbeitslosenversicherungsbeiträge	679	0,74
24		Kranken- und Pflegeversicherungsbeiträge	4 562	4,95
25		Beiträge zur gesetzlichen Unfallversicherung	423	0,46
26		Umlage für das Insolvenzgeld	33	0,04
27		Sonstige gesetzliche Aufwendungen 7)	/	/
28	D.1212	Aufwendungen für die betriebliche Altersversorgung ohne Entgeltumwandlung	/	(2,85)
29		Aufwendungen für betriebliche Ruhegeldzusagen	/	/
30		Zuwendungen an Pensionskassen	/	/
31		Zuwendungen an Unterstützungskassen	/	/
32		Beiträge zur Direktversicherung	(170)	/
33		Beiträge an Pensionsfonds	(61)	(0,07)
34		Beiträge an den Pensions-Sicherungs-Verein VVaG	/	/
35	D.122	Unterstellte Sozialbeiträge der Arbeitgeber (ohne Auszubildende) 8)	3 206	3,48
36	D.1221	Entgeltfortzahlung	2 075	2,25
37		Entgeltfortzahlung im Krankheitsfall	1 845	2,00
38		Arbeitgeberzuschüsse zum Mutterschaftsgeld 9)	230	0,25
39	D.1222	Unterstellte Sozialbeiträge zur Alters- und Gesundheitsvorsorge von Beamten	-	-
40	D.1223	Zahlungen an aus dem Unternehmen ausscheidende Arbeitnehmer	(1 088)	(1,18)
41		Entlassungsentschädigungen	(967)	(1,05)
42		Aufstockungsbeträge zum Bruttoverdienst im Rahmen der Altersteilzeit	(121)	(0,13)
43	D.1224	Sonstige freiwillige Sozialleistungen der Arbeitgeber	/	/
44	D.123	Sozialbeiträge der Arbeitgeber für Auszubildende	(164)	(0,18)
45	D.2	Kosten für die berufliche Aus- und Weiterbildung	(368)	(0,40)
46	D.3	Sonstige Aufwendungen 10)	/	/
47	D.4	Steuern auf die Lohnsumme oder Beschäftigtenzahl 11)	34	0,04
		Nachrichtlich:		
48		Aufwendungen der Arbeitnehmer für betriebliche Altersversorgung	644	0,70
49		Lohnnebenkosten 12)	17 719	19,23
50		dar.: gesetzliche Lohnnebenkosten 13)	13 486	14,64
51		Personalnebenkosten insgesamt 14)	40 107	43,53
52		dar.: gesetzliche Personalnebenkosten 15)	15 274	16,58
53		Bruttoarbeitskosten je Vollzeiteinheit einschließlich Auszubildende	88 168	95,69
54		Bruttoarbeitskosten je geleistete Stunde der Beschäftigten (ohne Auszubildende)	55,38	
55		Nettoarbeitskosten je geleistete Stunde der Beschäftigten (einschl. Auszubildende)	53,04	

1) Harmonisierter Schlüssel der statistischen Ämter der Europäischen Union nach Verordnung (EG) 1737/2005.- 2) Laufend gezahltes Entgelt für die geleisteten Sachleistungen.- 3) Zahlungen, die im Allgemeinen nicht laufend mit jeder Lohn- und Gehaltszahlung geleistet werden.- 4) Unbare individuelle Leistungen und Zinsersparnisse.- 6) Zahlungen der Arbeitgeber an Versicherungsträger oder Bildung von Rückstellungen, um ihren Arbeitnehmern Anspruch auf Sozialleistungen der Arbeitgeber direkt an ihre Arbeitnehmer, d. h. ohne Zwischenschaltung eines Versicherungsträgers und ohne Rückstellungen zu bilden.- 9) Beiträge zur Ausgleichsabgabe nach Schwerbehindertengesetz (Teil 2 SGB IX).- 12) Arbeitskosten insg. abzüglich Bruttoverdienste (D.11). Entspricht den "indirekten Kosten".

Arbeitskosten je Vollzeiteinheit in Unternehmen mit ... Arbeitnehmern												Lfd. Nr.
davon mit ... bis ... Arbeitnehmern										50 und mehr		
10 - 49		50 - 249		250 - 499		500 - 999		1000 und mehr				
EUR	%	EUR	%	EUR	%	EUR	%	EUR	%	EUR	%	
83 135	100,00	(93 001)	100,00	(84 201)	100,00	(109 085)	100,00	97 691	100,00	94 399	100,00	1
83 093	99,95	(92 987)	99,98	(84 196)	99,99	(109 070)	99,99	97 670	99,98	94 384	99,98	2
/	/	/	/	/	/	/	/	21	0,02	/	/	3
82 748	99,53	(92 506)	99,47	(83 812)	99,54	(108 264)	99,25	97 083	99,38	93 855	99,42	4
68 278	82,13	(75 651)	81,35	(68 503)	81,36	(90 263)	82,75	76 710	78,52	75 963	80,47	5
67 923	81,70	(74 804)	80,43	(67 900)	80,64	(88 802)	81,41	76 084	77,88	75 185	79,65	6
49 280	59,28	(53 226)	57,23	(47 292)	56,17	(61 597)	56,47	52 932	54,18	52 725	55,85	7
/	/	/	(11,94)	/	/	/	/	11 755	12,03	(11 698)	(12,39)	8
/	/	/	/	/	/	/	/	5 874	6,01	(5 688)	(6,03)	9
/	/	/	/	/	/	/	/	59	0,06	(65)	(0,07)	10
8 030	9,66	(8 988)	9,66	(8 256)	9,80	(9 841)	(9,02)	9 367	9,59	9 055	9,59	11
6 132	7,38	(6 914)	7,43	(6 267)	7,44	(7 431)	(6,81)	7 087	7,25	6 895	7,30	12
1 812	2,18	(1 977)	2,13	(1 790)	2,13	/	2,13	2 022	2,07	1 987	2,11	13
/	/	/	/	/	/	/	/	257	0,26	(173)	(0,18)	14
(1 282)	(1,54)	/	(1,52)	/	/	/	/	1 970	2,02	(1 640)	(1,74)	15
(1 238)	(1,49)	/	(1,35)	/	/	/	/	1 001	1,02	(1 123)	1,19	16
/	/	/	/	/	/	/	/	626	0,64	(778)	(0,82)	17
(14 470)	17,41	(16 854)	18,12	(15 310)	18,18	(18 002)	(16,50)	20 373	20,85	17 892	18,95	18
(11 922)	(14,34)	(13 782)	14,82	(12 086)	14,35	(14 516)	(13,31)	16 059	16,44	14 315	15,16	19
10 292	12,38	/	(12,53)	10 297	12,23	/	(11,60)	11 553	11,83	11 444	12,12	20
5 092	6,12	(5 667)	(6,09)	(5 080)	6,03	(6 241)	(5,72)	5 715	5,85	5 621	5,95	21
/	/	/	/	/	/	/	/	78	0,08	(50)	(0,05)	22
613	0,74	(694)	(0,75)	(635)	0,75	(767)	(0,70)	713	0,73	696	0,74	23
4 259	5,12	/	(5,23)	4 134	4,91	/	(4,69)	4 570	4,68	4 638	4,91	24
296	0,36	(403)	(0,43)	(417)	(0,50)	(503)	(0,46)	518	0,53	455	0,48	25
32	(0,04)	32	(0,03)	(30)	0,04	36	(0,03)	36	0,04	33	0,04	26
-	-	/	/	/	/	(0)	/	1	0,00	/	/	27
/	/	/	/	/	/	(1 857)	/	4 506	4,61	/	/	28
/	/	/	/	/	/	(1 319)	/	3 318	3,40	/	/	29
/	/	/	/	/	/	/	/	329	0,34	/	/	30
/	/	/	/	/	/	/	/	167	0,17	/	/	31
/	/	/	/	/	/	/	/	251	0,26	/	/	32
/	/	/	/	/	/	/	/	193	0,20	69	(0,07)	33
/	/	/	/	/	/	(113)	/	249	0,25	/	/	34
(2 467)	(2,97)	(2 866)	(3,08)	/	/	(3 161)	(2,90)	4 162	4,26	3 392	3,59	35
1 641	1,97	1 862	(2,00)	(1 935)	(2,30)	2 173	(1,99)	2 655	2,72	2 184	2,31	36
1 417	(1,70)	1 637	(1,76)	(1 715)	(2,04)	(1 950)	(1,79)	2 408	2,46	1 952	2,07	37
224	0,27	226	(0,24)	220	0,26	(224)	(0,21)	247	0,25	232	0,25	38
-	-	-	-	-	-	-	-	-	-	-	-	39
/	/	/	/	/	/	/	/	1 460	1,49	(1 160)	(1,23)	40
/	/	/	/	/	/	/	/	1 226	1,25	(1 018)	(1,08)	41
/	/	/	/	/	/	/	/	234	0,24	(142)	(0,15)	42
/	/	/	/	/	/	/	/	47	0,05	(48)	(0,05)	43
/	/	/	/	/	/	/	/	151	0,15	(185)	(0,20)	44
/	/	/	/	/	/	/	/	452	0,46	(391)	(0,41)	45
/	/	/	/	/	/	/	/	116	0,12	/	/	46
(19)	(0,02)	36	(0,04)	35	(0,04)	36	(0,03)	41	0,04	37	0,04	47
/	/	(548)	/	/	/	(721)	/	901	0,92	690	0,73	48
(14 857)	17,87	(17 349)	18,65	(15 699)	18,64	(18 822)	(17,25)	20 981	21,48	18 436	19,53	49
12 032	14,47	(13 761)	(14,80)	12 409	14,74	(15 193)	(13,93)	14 400	14,74	13 851	14,67	50
(33 855)	40,72	(39 774)	42,77	(36 909)	43,83	/	(43,53)	44 759	45,82	41 674	44,15	51
13 763	16,56	(15 531)	16,70	14 057	16,69	(17 187)	(15,76)	16 272	16,66	15 653	16,58	52
80 751	97,13	(87 892)	94,51	(81 037)	96,24	(100 908)	92,50	94 227	96,45	89 993	95,33	53
49,89		(54,66)		(50,39)		(64,58)		60,57		56,76		54
48,49		(51,77)		(48,55)		(59,73)		58,45		54,16		55

stete Arbeitszeit (Bruttoverdienst abzüglich Sonderzahlungen, vermögenswirksame Leistungen, Vergütung für nicht gearbeitete Tage, n, Aktienoptionsprogramme, Belegschaftsaktien, Belegschaftseinrichtungen.- 5) Naturalleistungen, Firmenwagen, Personalrabatte, Job-Tickets alleistungen zu sichern.- 7) Arbeitgeberbeiträge zur Winterbeschäftigungs-Umlage nach Winterbeschäftigungs-Verordnung.- 8) Sozialleistungen im U2-Verfahren nach Aufwendungsausgleichsgesetz.- 10) Anwerbungskosten, vom Arbeitgeber gestellte Berufskleidung.- 11) sten" der Internationalen Arbeitsorganisation (ILO).- 13) Gesetzliche Arbeitgeberbeiträge zur Sozialversicherung, Entgeltfortzahlung, ume oder Beschäftigtenzahl.- 14) Arbeitskosten insgesamt abzüglich Entgelt für die geleistete Arbeitszeit.- 15) Gesetzliche Arbeitgeberbeiträge a, Steuern auf die Lohnsumme oder Beschäftigtenzahl.-

Arbeitskosten je Vollzeiteinheit 2020 nach Kostenarten, Wirtschaftszweigen und Unternehmensgrößenklassen

Deutschland

71 Architektur- und Ingenieurbüros; technische, physikalische und chemische Untersuchung

Lfd. Nr.	Schlüssel 1)	Kostenart	10 und mehr	
			EUR	%
1		Bruttoarbeitskosten insgesamt	70 818	100,00
2	D	Nettoarbeitskosten (Bruttoarbeitskosten abzüglich Lohnsubventionen)	70 775	99,94
3	D.5	Lohnsubventionen (dem Arbeitgeber erstattete Lohn- und Gehaltszahlungen)	/	/
4	D.1	Arbeitnehmerentgelt	70 470	99,51
5	D.11	Bruttoverdienste	57 119	80,65
6	D.111	Bruttoverdienste (ohne Auszubildende)	56 808	80,22
7	D.11111	Entgelt für die geleistete Arbeitszeit 2)	43 278	61,11
8	D.11112	Sonderzahlungen insgesamt 3)	5 128	7,24
9		dar.: von persönlichen Leistungen und vom Unternehmenserfolg abhängig	(2 104)	(2,97)
10	D.1112	Leistungen zur Vermögensbildung der Arbeitnehmer	86	0,12
11	D.1113	Vergütung für nicht gearbeitete Tage	7 223	10,20
12		Urlaubsvergütung	5 499	7,76
13		Vergütung gesetzlicher Feiertage	1 632	2,30
14		Vergütung sonstiger betrieblicher oder tariflicher arbeitsfreier Tage	(92)	(0,13)
15	D.1114	Sachleistungen 4)	1 093	1,54
16		dar.: unbare individuelle Leistungen 5)	983	1,39
17	D.112	Bruttoverdienste der Auszubildenden	(311)	(0,44)
18	D.12	Sozialbeiträge der Arbeitgeber	13 352	18,85
19	D.121	Tatsächliche Sozialbeiträge der Arbeitgeber (ohne Auszubildende) 6)	11 037	15,59
20	D.1211	Gesetzliche Arbeitgeberbeiträge zur Sozialversicherung	9 970	14,08
21		Rentenversicherungsbeiträge	4 844	6,84
22		dar.: Aufstockungsbeiträge zur Rentenversicherung im Rahmen der Altersteilzeit	/	/
23		Arbeitslosenversicherungsbeiträge	594	0,84
24		Kranken- und Pflegeversicherungsbeiträge	4 140	5,85
25		Beiträge zur gesetzlichen Unfallversicherung	357	0,50
26		Umlage für das Insolvenzgeld	(33)	(0,05)
27		Sonstige gesetzliche Aufwendungen 7)	/	/
28	D.1212	Aufwendungen für die betriebliche Altersversorgung ohne Entgeltumwandlung	(1 067)	(1,51)
29		Aufwendungen für betriebliche Ruhegeldzusagen	/	/
30		Zuwendungen an Pensionskassen	/	/
31		Zuwendungen an Unterstützungskassen	/	/
32		Beiträge zur Direktversicherung	(164)	(0,23)
33		Beiträge an Pensionsfonds	55	0,08
34		Beiträge an den Pensions-Sicherungs-Verein VVaG	/	/
35	D.122	Unterstellte Sozialbeiträge der Arbeitgeber (ohne Auszubildende) 8)	2 243	3,17
36	D.1221	Entgeltfortzahlung	1 770	2,50
37		Entgeltfortzahlung im Krankheitsfall	1 552	2,19
38		Arbeitgeberzuschüsse zum Mutterschaftsgeld 9)	218	0,31
39	D.1222	Unterstellte Sozialbeiträge zur Alters- und Gesundheitsvorsorge von Beamten	-	-
40	D.1223	Zahlungen an aus dem Unternehmen ausscheidende Arbeitnehmer	/	/
41		Entlassungsentschädigungen	/	/
42		Aufstockungsbeträge zum Bruttoverdienst im Rahmen der Altersteilzeit	/	/
43	D.1224	Sonstige freiwillige Sozialleistungen der Arbeitgeber	/	/
44	D.123	Sozialbeiträge der Arbeitgeber für Auszubildende	(72)	(0,10)
45	D.2	Kosten für die berufliche Aus- und Weiterbildung	240	0,34
46	D.3	Sonstige Aufwendungen 10)	(51)	(0,07)
47	D.4	Steuern auf die Lohnsumme oder Beschäftigtenzahl 11)	57	0,08
		Nachrichtlich:		
48		Aufwendungen der Arbeitnehmer für betriebliche Altersversorgung	504	0,71
49		Lohnnebenkosten 12)	13 700	19,35
50		dar.: gesetzliche Lohnnebenkosten 13)	11 869	16,76
51		Personalnebenkosten insgesamt 14)	27 541	38,89
52		dar.: gesetzliche Personalnebenkosten 15)	13 430	18,96
53		Bruttoarbeitskosten je Vollzeiteinheit einschließlich Auszubildende	69 144	97,63
54		Bruttoarbeitskosten je geleistete Stunde der Beschäftigten (ohne Auszubildende)	42,25	
55		Nettoarbeitskosten je geleistete Stunde der Beschäftigten (einschl. Auszubildende)	41,23	

1) Harmonisierter Schlüssel der statistischen Ämter der Europäischen Union nach Verordnung (EG) 1737/2005.- 2) Laufend gezahltes Entgelt für die geleisteten Sachleistungen.- 3) Zahlungen, die im Allgemeinen nicht laufend mit jeder Lohn- und Gehaltszahlung geleistet werden.- 4) Unbare individuelle Leistungen und Zinsersparnisse.- 6) Zahlungen der Arbeitgeber an Versicherungsträger oder Bildung von Rückstellungen, um ihren Arbeitnehmern Anspruch auf Sozialleistungen der Arbeitgeber direkt an ihre Arbeitnehmer, d. h. ohne Zwischenschaltung eines Versicherungsträgers und ohne Rückstellungen zu bilden.- 9) Beiträge zur Ausgleichsabgabe nach Schwerbehindertengesetz (Teil 2 SGB IX).- 12) Arbeitskosten insg. abzüglich Bruttoverdienste (D.11). Entspricht den "indirekten Kosten".

Arbeitskosten je Vollzeitereinheit in Unternehmen mit ... Arbeitnehmern												Lfd. Nr.
davon mit ... bis ... Arbeitnehmern										50 und mehr		
10 - 49		50 - 249		250 - 499		500 - 999		1000 und mehr				
EUR	%	EUR	%	EUR	%	EUR	%	EUR	%	EUR	%	
63 071	100,00	68 074	100,00	80 530	100,00	76 159	100,00	83 390	100,00	75 191	100,00	1
62 997	99,88	68 023	99,93	80 522	99,99	76 153	99,99	83 383	99,99	75 164	99,96	2
/	/	/	/	/	/	/	/	8	0,01	/	/	3
62 810	99,59	67 684	99,43	80 125	99,50	75 732	99,44	83 001	99,53	74 794	99,47	4
51 630	81,86	55 059	80,88	64 552	80,16	(61 897)	81,27	65 465	78,50	60 216	80,08	5
51 281	81,31	54 749	80,43	64 195	79,72	(61 638)	80,93	65 233	78,23	59 927	79,70	6
40 113	63,60	41 905	61,56	48 673	60,44	45 118	59,24	48 222	57,83	45 064	59,93	7
(3 700)	(5,87)	(4 679)	(6,87)	/	(7,50)	/	/	7 157	8,58	5 934	7,89	8
/	/	/	/	/	/	/	/	2 827	3,39	(2 415)	(3,21)	9
/	/	(76)	(0,11)	/	/	/	/	112	0,13	94	0,13	10
6 357	10,08	6 967	10,23	8 040	9,98	7 622	10,01	8 778	10,53	7 711	10,26	11
4 830	7,66	5 294	7,78	6 130	7,61	5 710	7,50	6 756	8,10	5 877	7,82	12
1 486	2,36	1 584	2,33	1 820	2,26	1 711	2,25	1 870	2,24	1 715	2,28	13
/	/	/	/	/	/	/	/	152	0,18	(120)	(0,16)	14
(1 040)	(1,65)	/	/	/	/	/	/	965	1,16	(1 124)	(1,49)	15
(1 014)	(1,61)	(974)	(1,43)	/	/	/	/	780	0,94	(966)	(1,28)	16
/	/	/	/	/	/	/	/	231	0,28	/	/	17
11 180	17,73	12 624	18,55	(15 573)	19,34	13 836	18,17	17 536	21,03	14 578	19,39	18
9 362	14,84	10 564	15,52	(12 335)	15,32	11 419	14,99	14 338	17,19	11 983	15,94	19
9 000	14,27	9 691	14,24	11 003	13,66	10 589	13,90	11 560	13,86	10 518	13,99	20
4 299	6,82	4 683	6,88	5 516	6,85	5 215	6,85	5 686	6,82	5 152	6,85	21
/	/	/	/	/	/	/	/	43	0,05	/	/	22
520	0,82	580	0,85	677	0,84	653	0,86	699	0,84	636	0,85	23
3 861	6,12	4 055	5,96	4 339	5,39	4 281	5,62	4 672	5,60	4 297	5,72	24
285	0,45	344	0,51	(433)	0,54	(407)	0,53	463	0,56	398	0,53	25
/	/	29	0,04	33	0,04	33	0,04	36	0,04	32	0,04	26
-	-	/	/	/	/	/	/	4	0,01	/	/	27
/	/	/	/	/	/	/	/	2 778	3,33	(1 465)	(1,95)	28
/	/	/	/	/	/	/	/	1 854	2,22	/	/	29
/	/	/	/	/	/	/	/	153	0,18	/	/	30
/	/	/	/	/	/	/	/	200	0,24	/	/	31
/	/	/	/	/	/	/	/	171	0,20	(154)	(0,20)	32
/	/	/	/	/	/	/	/	294	0,35	84	0,11	33
/	/	/	/	/	/	/	/	105	0,13	/	/	34
(1 738)	(2,76)	1 989	2,92	/	/	(2 354)	3,09	3 145	3,77	2 528	3,36	35
1 502	2,38	1 743	2,56	(1 790)	(2,22)	1 792	(2,35)	2 338	2,80	1 922	2,56	36
1 303	2,07	1 528	2,25	(1 544)	(1,92)	1 561	(2,05)	2 095	2,51	1 693	2,25	37
199	0,32	214	0,31	247	0,31	231	0,30	243	0,29	229	0,30	38
-	-	-	-	-	-	-	-	-	-	-	-	39
/	/	/	/	/	/	/	/	750	0,90	/	/	40
/	/	/	/	/	/	/	/	669	0,80	/	/	41
/	/	/	/	/	/	/	/	81	0,10	/	/	42
/	/	/	/	/	/	/	/	57	0,07	(26)	(0,04)	43
/	/	/	/	/	/	/	/	54	0,06	/	/	44
(198)	(0,31)	(263)	(0,39)	/	/	/	/	267	0,32	(263)	(0,35)	45
/	/	/	/	/	/	/	/	60	0,07	/	/	46
(38)	(0,06)	73	0,11	(60)	(0,07)	71	0,09	62	0,07	68	0,09	47
/	(0,60)	(449)	(0,66)	/	/	/	/	790	0,95	(575)	0,76	48
11 441	18,14	13 015	19,12	(15 978)	19,84	14 262	18,73	17 926	21,50	14 975	19,92	49
10 620	16,84	11 578	17,01	12 936	16,06	12 515	16,43	14 014	16,81	12 574	16,72	50
22 958	36,40	26 169	38,44	(31 857)	39,56	(31 041)	40,76	35 168	42,17	30 127	40,07	51
12 026	19,07	13 090	19,23	14 674	18,22	14 164	18,60	15 831	18,98	14 222	18,91	52
61 268	97,14	66 455	97,62	78 536	97,52	(74 680)	98,06	82 172	98,54	73 624	97,92	53
37,10		40,17		(48,95)		47,96		50,41		45,22		54
35,98		39,17		47,85		47,02		49,68		44,28		55

stete Arbeitszeit (Bruttoverdienst abzüglich Sonderzahlungen, vermögenswirksame Leistungen, Vergütung für nicht gearbeitete Tage, n, Aktienoptionsprogramme, Belegschaftsaktien, Belegschaftseinrichtungen.- 5) Naturleistungen, Firmenwagen, Personalrabatte, Job-Tickets alleistungen zu sichern.- 7) Arbeitgeberbeiträge zur Winterbeschäftigungs-Umlage nach Winterbeschäftigungs-Verordnung.- 8) Sozialleistungen im U2-Verfahren nach Aufwendungsausgleichsgesetz.- 10) Anwerbungskosten, vom Arbeitgeber gestellte Berufskleidung.- 11) sten" der Internationalen Arbeitsorganisation (ILO).- 13) Gesetzliche Arbeitgeberbeiträge zur Sozialversicherung, Entgeltfortzahlung, ume oder Beschäftigtenzahl.- 14) Arbeitskosten insgesamt abzüglich Entgelt für die geleistete Arbeitszeit.- 15) Gesetzliche Arbeitgeberbeiträge 1, Steuern auf die Lohnsumme oder Beschäftigtenzahl.-

Arbeitskosten je Vollzeiteinheit 2020 nach Kostenarten, Wirtschaftszweigen und Unternehmensgrößenklassen
 Deutschland
 72 Forschung und Entwicklung

Lfd. Nr.	Schlüssel 1)	Kostenart	10 und mehr	
			EUR	%
1		Bruttoarbeitskosten insgesamt	83 670	100,00
2	D	Nettoarbeitskosten (Bruttoarbeitskosten abzüglich Lohnsubventionen)	83 657	99,98
3	D.5	Lohnsubventionen (dem Arbeitgeber erstattete Lohn- und Gehaltszahlungen)	/	/
4	D.1	Arbeitnehmerentgelt	83 246	99,49
5	D.11	Bruttoverdienste	65 964	78,84
6	D.111	Bruttoverdienste (ohne Auszubildende)	65 653	78,47
7	D.11111	Entgelt für die geleistete Arbeitszeit 2)	48 961	58,52
8	D.11112	Sonderzahlungen insgesamt 3)	7 341	8,77
9		dar.: von persönlichen Leistungen und vom Unternehmenserfolg abhängig	(2 907)	(3,47)
10	D.1112	Leistungen zur Vermögensbildung der Arbeitnehmer	/	/
11	D.1113	Vergütung für nicht gearbeitete Tage	8 079	9,66
12		Urlaubsvergütung	6 001	7,17
13		Vergütung gesetzlicher Feiertage	1 864	2,23
14		Vergütung sonstiger betrieblicher oder tariflicher arbeitsfreier Tage	(213)	(0,26)
15	D.1114	Sachleistungen 4)	/	/
16		dar.: unbare individuelle Leistungen 5)	/	/
17	D.112	Bruttoverdienste der Auszubildenden	(311)	(0,37)
18	D.12	Sozialbeiträge der Arbeitgeber	17 282	20,65
19	D.121	Tatsächliche Sozialbeiträge der Arbeitgeber (ohne Auszubildende) 6)	13 996	16,73
20	D.1211	Gesetzliche Arbeitgeberbeiträge zur Sozialversicherung	10 999	13,15
21		Rentenversicherungsbeiträge	5 562	6,65
22		dar.: Aufstockungsbeiträge zur Rentenversicherung im Rahmen der Altersteilzeit	42	0,05
23		Arbeitslosenversicherungsbeiträge	686	0,82
24		Kranken- und Pflegeversicherungsbeiträge	4 418	5,28
25		Beiträge zur gesetzlichen Unfallversicherung	301	0,36
26		Umlage für das Insolvenzgeld	32	0,04
27		Sonstige gesetzliche Aufwendungen 7)	-	-
28	D.1212	Aufwendungen für die betriebliche Altersversorgung ohne Entgeltumwandlung	2 997	3,58
29		Aufwendungen für betriebliche Ruhegeldzusagen	(1 434)	(1,71)
30		Zuwendungen an Pensionskassen	1 212	1,45
31		Zuwendungen an Unterstützungskassen	/	/
32		Beiträge zur Direktversicherung	/	/
33		Beiträge an Pensionsfonds	(38)	(0,05)
34		Beiträge an den Pensions-Sicherungs-Verein VVaG	79	0,09
35	D.122	Unterstellte Sozialbeiträge der Arbeitgeber (ohne Auszubildende) 8)	3 212	3,84
36	D.1221	Entgeltfortzahlung	2 025	2,42
37		Entgeltfortzahlung im Krankheitsfall	1 775	2,12
38		Arbeitgeberzuschüsse zum Mutterschaftsgeld 9)	249	0,30
39	D.1222	Unterstellte Sozialbeiträge zur Alters- und Gesundheitsvorsorge von Beamten	-	-
40	D.1223	Zahlungen an aus dem Unternehmen ausscheidende Arbeitnehmer	(1 158)	(1,38)
41		Entlassungsentschädigungen	(1 050)	(1,25)
42		Aufstockungsbeträge zum Bruttoverdienst im Rahmen der Altersteilzeit	108	0,13
43	D.1224	Sonstige freiwillige Sozialleistungen der Arbeitgeber	(30)	(0,04)
44	D.123	Sozialbeiträge der Arbeitgeber für Auszubildende	(74)	(0,09)
45	D.2	Kosten für die berufliche Aus- und Weiterbildung	263	0,31
46	D.3	Sonstige Aufwendungen 10)	/	/
47	D.4	Steuern auf die Lohnsumme oder Beschäftigtenzahl 11)	53	0,06
		Nachrichtlich:		
48		Aufwendungen der Arbeitnehmer für betriebliche Altersversorgung	1 049	1,25
49		Lohnnebenkosten 12)	17 706	21,16
50		dar.: gesetzliche Lohnnebenkosten 13)	13 150	15,72
51		Personalnebenkosten insgesamt 14)	34 709	41,48
52		dar.: gesetzliche Personalnebenkosten 15)	14 940	17,86
53		Bruttoarbeitskosten je Vollzeiteinheit einschließlich Auszubildende	82 106	98,13
54		Bruttoarbeitskosten je geleistete Stunde der Beschäftigten (ohne Auszubildende)	49,13	
55		Nettoarbeitskosten je geleistete Stunde der Beschäftigten (einschl. Auszubildende)	48,21	

1) Harmonisierter Schlüssel der statistischen Ämter der Europäischen Union nach Verordnung (EG) 1737/2005.- 2) Laufend gezahltes Entgelt für die geleisteten Sachleistungen.- 3) Zahlungen, die im Allgemeinen nicht laufend mit jeder Lohn- und Gehaltszahlung geleistet werden.- 4) Unbare individuelle Leistungen und Zinsersparnisse.- 6) Zahlungen der Arbeitgeber an Versicherungsträger oder Bildung von Rückstellungen, um ihren Arbeitnehmern Anspruch auf Sozialleistungen der Arbeitgeber direkt an ihre Arbeitnehmer, d. h. ohne Zwischenschaltung eines Versicherungsträgers und ohne Rückstellungen zu bilden.- 9) Beiträge zur Ausgleichsabgabe nach Schwerbehindertengesetz (Teil 2 SGB IX).- 12) Arbeitskosten insg. abzüglich Bruttoverdienste (D.11). Entspricht den "indirekten Kosten".

Arbeitskosten je Vollzeiteinheit in Unternehmen mit ... Arbeitnehmern												Lfd. Nr.
davon mit ... bis ... Arbeitnehmern										50 und mehr		
10 - 49		50 - 249		250 - 499		500 - 999		1000 und mehr				
EUR	%	EUR	%	EUR	%	EUR	%	EUR	%	EUR	%	
66 094	100,00	(77 164)	100,00	79 235	100,00	(83 656)	100,00	91 030	100,00	85 894	100,00	1
66 078	99,98	(77 145)	99,98	79 208	99,97	(83 638)	99,98	91 024	99,99	85 882	99,99	2
/	/	/	/	/	/	(19)	/	6	0,01	/	/	3
65 896	99,70	(76 608)	99,28	78 866	99,53	(83 450)	99,75	90 573	99,50	85 442	99,47	4
53 280	80,61	(62 482)	80,97	62 767	79,22	(70 451)	84,22	70 304	77,23	67 569	78,67	5
53 117	80,37	(62 299)	80,74	62 430	78,79	(70 102)	83,80	69 919	76,81	67 239	78,28	6
42 547	64,37	46 514	60,28	47 811	60,34	49 250	58,87	51 544	56,62	49 773	57,95	7
/	/	/	(7,28)	/	(6,90)	/	/	9 033	9,92	7 842	9,13	8
/	/	/	/	/	/	/	/	3 232	3,55	(3 062)	(3,56)	9
/	/	/	/	/	/	/	/	34	0,04	/	/	10
6 836	10,34	(7 654)	9,92	8 368	10,56	(8 683)	10,38	8 391	9,22	8 236	9,59	11
5 189	7,85	5 734	7,43	6 175	7,79	6 561	7,84	6 187	6,80	6 104	7,11	12
1 589	2,40	(1 746)	2,26	1 787	2,26	(1 850)	2,21	1 989	2,18	1 899	2,21	13
/	/	/	/	/	/	/	/	216	0,24	(233)	(0,27)	14
/	/	/	/	/	/	/	/	916	1,01	/	/	15
/	/	/	/	/	/	/	/	228	0,25	/	/	16
/	/	/	/	/	/	(349)	/	385	0,42	(330)	(0,38)	17
(12 616)	(19,09)	14 126	18,31	(16 100)	20,32	/	/	20 269	22,27	17 872	20,81	18
(10 598)	16,03	11 971	15,51	12 545	15,83	/	/	16 282	17,89	14 426	16,79	19
9 662	14,62	10 193	13,21	11 114	14,03	11 343	13,56	11 548	12,69	11 168	13,00	20
4 628	7,00	4 954	6,42	5 480	6,92	5 686	6,80	6 011	6,60	5 680	6,61	21
/	/	/	/	/	/	/	/	69	0,08	47	0,05	22
574	0,87	619	0,80	689	0,87	702	0,84	734	0,81	700	0,81	23
4 134	6,25	4 239	5,49	4 562	5,76	4 522	(5,41)	4 510	4,95	4 454	5,19	24
/	/	(353)	/	(351)	(0,44)	407	(0,49)	259	0,28	301	0,35	25
29	0,04	(28)	0,04	32	0,04	/	(0,03)	34	0,04	32	0,04	26
-	-	-	-	-	-	-	-	-	-	-	-	27
/	/	/	/	/	/	/	/	4 734	5,20	3 258	3,79	28
/	/	/	/	/	/	/	/	2 763	3,04	(1 536)	(1,79)	29
/	/	/	/	/	/	(966)	/	1 747	1,92	1 341	1,56	30
/	/	/	/	/	/	/	/	8	0,01	/	/	31
/	/	/	/	/	/	(159)	/	21	0,02	/	/	32
/	/	/	/	/	/	(0)	/	65	0,07	(42)	(0,05)	33
/	/	/	/	/	/	/	/	130	0,14	84	0,10	34
/	/	(2 112)	(2,74)	/	/	/	/	3 895	4,28	3 367	3,92	35
/	/	1 845	(2,39)	2 054	2,59	2 019	(2,41)	2 141	2,35	2 054	2,39	36
/	/	1 612	(2,09)	1 800	2,27	1 764	(2,11)	1 882	2,07	1 802	2,10	37
228	0,34	233	0,30	254	0,32	255	0,31	259	0,28	252	0,29	38
-	-	-	-	-	-	-	-	-	-	-	-	39
/	/	/	/	/	/	/	/	1 717	1,89	(1 280)	(1,49)	40
/	/	/	/	/	/	/	/	1 544	1,70	(1 158)	(1,35)	41
/	/	/	/	/	/	/	/	173	0,19	122	0,14	42
/	/	/	/	/	/	/	/	37	0,04	(34)	(0,04)	43
/	/	/	/	/	/	(84)	/	93	0,10	(79)	(0,09)	44
/	/	/	/	/	/	/	/	309	0,34	281	0,33	45
/	/	/	/	/	/	/	/	94	0,10	/	/	46
(44)	(0,07)	56	(0,07)	54	0,07	56	(0,07)	53	0,06	54	0,06	47
/	/	/	/	/	/	(1 079)	1,29	1 355	1,49	1 121	1,31	48
(12 814)	(19,39)	14 682	19,03	(16 469)	20,78	/	/	20 726	22,77	18 325	21,33	49
11 529	17,44	12 137	15,73	13 305	16,79	13 502	16,14	13 835	15,20	13 355	15,55	50
(23 547)	35,63	(30 650)	39,72	(31 424)	39,66	(34 406)	41,13	39 485	43,38	36 122	42,05	51
13 088	19,80	13 841	17,94	15 010	18,94	15 268	18,25	15 730	17,28	15 175	17,67	52
65 387	98,93	(76 179)	98,72	77 668	98,02	(81 877)	97,87	89 006	97,78	84 203	98,03	53
39,13		45,33		47,25		(49,72)		53,11		50,39		54
38,69		44,76		46,29		(48,68)		51,93		49,39		55

stete Arbeitszeit (Bruttoverdienst abzüglich Sonderzahlungen, vermögenswirksame Leistungen, Vergütung für nicht gearbeitete Tage, n, Aktienoptionsprogramme, Belegschaftsaktien, Belegschaftseinrichtungen.- 5) Naturleistungen, Firmenwagen, Personalrabatte, Job-Tickets alleistungen zu sichern.- 7) Arbeitgeberbeiträge zur Winterbeschäftigungs-Umlage nach Winterbeschäftigungs-Verordnung.- 8) Sozialleistungen im U2-Verfahren nach Aufwendungsausgleichsgesetz.- 10) Anwerbungskosten, vom Arbeitgeber gestellte Berufskleidung.- 11) sten" der Internationalen Arbeitsorganisation (ILO).- 13) Gesetzliche Arbeitgeberbeiträge zur Sozialversicherung, Entgeltfortzahlung, ume oder Beschäftigtenzahl.- 14) Arbeitskosten insgesamt abzüglich Entgelt für die geleistete Arbeitszeit.- 15) Gesetzliche Arbeitgeberbeiträge r, Steuern auf die Lohnsumme oder Beschäftigtenzahl.-

Arbeitskosten je Vollzeiteinheit 2020 nach Kostenarten, Wirtschaftszweigen und Unternehmensgrößenklassen
 Deutschland
 73 Werbung und Marktforschung

Lfd. Nr.	Schlüssel 1)	Kostenart	10 und mehr	
			EUR	%
1		Bruttoarbeitskosten insgesamt	63 512	100,00
2	D	Nettoarbeitskosten (Bruttoarbeitskosten abzüglich Lohnsubventionen)	63 496	99,98
3	D.5	Lohnsubventionen (dem Arbeitgeber erstattete Lohn- und Gehaltszahlungen)	/	/
4	D.1	Arbeitnehmerentgelt	63 268	99,62
5	D.11	Bruttoverdienste	51 802	81,56
6	D.111	Bruttoverdienste (ohne Auszubildende)	51 457	81,02
7	D.11111	Entgelt für die geleistete Arbeitszeit 2)	39 540	62,26
8	D.11112	Sonderzahlungen insgesamt 3)	(4 756)	(7,49)
9		dar.: von persönlichen Leistungen und vom Unternehmenserfolg abhängig	/	/
10	D.1112	Leistungen zur Vermögensbildung der Arbeitnehmer	/	/
11	D.1113	Vergütung für nicht gearbeitete Tage	6 304	9,93
12		Urlaubsvergütung	4 770	7,51
13		Vergütung gesetzlicher Feiertage	1 449	2,28
14		Vergütung sonstiger betrieblicher oder tariflicher arbeitsfreier Tage	/	/
15	D.1114	Sachleistungen 4)	(808)	(1,27)
16		dar.: unbare individuelle Leistungen 5)	(680)	(1,07)
17	D.112	Bruttoverdienste der Auszubildenden	(344)	(0,54)
18	D.12	Sozialbeiträge der Arbeitgeber	11 466	18,05
19	D.121	Tatsächliche Sozialbeiträge der Arbeitgeber (ohne Auszubildende) 6)	9 313	14,66
20	D.1211	Gesetzliche Arbeitgeberbeiträge zur Sozialversicherung	8 934	14,07
21		Rentenversicherungsbeiträge	4 352	6,85
22		dar.: Aufstockungsbeiträge zur Rentenversicherung im Rahmen der Altersteilzeit	/	/
23		Arbeitslosenversicherungsbeiträge	512	0,81
24		Kranken- und Pflegeversicherungsbeiträge	3 829	6,03
25		Beiträge zur gesetzlichen Unfallversicherung	214	0,34
26		Umlage für das Insolvenzgeld	27	0,04
27		Sonstige gesetzliche Aufwendungen 7)	-	-
28	D.1212	Aufwendungen für die betriebliche Altersversorgung ohne Entgeltumwandlung	/	/
29		Aufwendungen für betriebliche Ruhegeldzusagen	/	/
30		Zuwendungen an Pensionskassen	/	/
31		Zuwendungen an Unterstützungskassen	(63)	(0,10)
32		Beiträge zur Direktversicherung	/	/
33		Beiträge an Pensionsfonds	/	/
34		Beiträge an den Pensions-Sicherungs-Verein VVaG	/	/
35	D.122	Unterstellte Sozialbeiträge der Arbeitgeber (ohne Auszubildende) 8)	2 075	3,27
36	D.1221	Entgeltfortzahlung	1 424	2,24
37		Entgeltfortzahlung im Krankheitsfall	1 238	1,95
38		Arbeitgeberzuschüsse zum Mutterschaftsgeld 9)	185	0,29
39	D.1222	Unterstellte Sozialbeiträge zur Alters- und Gesundheitsvorsorge von Beamten	-	-
40	D.1223	Zahlungen an aus dem Unternehmen ausscheidende Arbeitnehmer	(627)	(0,99)
41		Entlassungsentschädigungen	(613)	(0,97)
42		Aufstockungsbeträge zum Bruttoverdienst im Rahmen der Altersteilzeit	(13)	(0,02)
43	D.1224	Sonstige freiwillige Sozialleistungen der Arbeitgeber	/	/
44	D.123	Sozialbeiträge der Arbeitgeber für Auszubildende	(78)	(0,12)
45	D.2	Kosten für die berufliche Aus- und Weiterbildung	/	(0,20)
46	D.3	Sonstige Aufwendungen 10)	/	/
47	D.4	Steuern auf die Lohnsumme oder Beschäftigtenzahl 11)	73	0,11
48		Nachrichtlich: Aufwendungen der Arbeitnehmer für betriebliche Altersversorgung	(425)	(0,67)
49		Lohnnebenkosten 12)	11 710	18,44
50		dar.: gesetzliche Lohnnebenkosten 13)	10 508	16,55
51		Personalnebenkosten insgesamt 14)	23 972	37,74
52		dar.: gesetzliche Personalnebenkosten 15)	11 879	18,70
53		Bruttoarbeitskosten je Vollzeiteinheit einschließlich Auszubildende	61 353	96,60
54		Bruttoarbeitskosten je geleistete Stunde der Beschäftigten (ohne Auszubildende)	38,75	
55		Nettoarbeitskosten je geleistete Stunde der Beschäftigten (einschl. Auszubildende)	37,46	

1) Harmonisierter Schlüssel der statistischen Ämter der Europäischen Union nach Verordnung (EG) 1737/2005.- 2) Laufend gezahltes Entgelt für die geleisteten Sachleistungen.- 3) Zahlungen, die im Allgemeinen nicht laufend mit jeder Lohn- und Gehaltszahlung geleistet werden.- 4) Unbare individuelle Leistungen und Zinsersparnisse.- 6) Zahlungen der Arbeitgeber an Versicherungsträger oder Bildung von Rückstellungen, um ihren Arbeitnehmern Anspruch auf Sozialleistungen der Arbeitgeber direkt an ihre Arbeitnehmer, d. h. ohne Zwischenschaltung eines Versicherungsträgers und ohne Rückstellungen zu bilden.- 9) Beiträge zur Ausgleichsabgabe nach Schwerbehindertengesetz (Teil 2 SGB IX).- 12) Arbeitskosten insg. abzüglich Bruttoverdienste (D.11). Entspricht den "indirekten Kosten".

Arbeitskosten je Vollzeiteinheit in Unternehmen mit ... Arbeitnehmern												Lfd. Nr.
davon mit ... bis ... Arbeitnehmern										50 und mehr		
10 - 49		50 - 249		250 - 499		500 - 999		1000 und mehr				
EUR	%	EUR	%	EUR	%	EUR	%	EUR	%	EUR	%	
58 035	100,00	62 619	100,00	(78 346)	100,00	/	100,00	(65 522)	100,00	67 198	100,00	1
58 015	99,97	62 610	99,98	(78 326)	99,97	/	100,00	(65 509)	99,98	67 186	99,98	2
/	/	/	/	/	/	-	-	/	(0,02)	/	/	3
57 820	99,63	62 390	99,63	(77 933)	99,47	/	99,49	(65 430)	99,86	66 935	99,61	4
47 410	81,69	50 954	81,37	(64 871)	82,80	/	81,95	(51 700)	78,90	54 758	81,49	5
46 869	80,76	50 683	80,94	(64 748)	82,64	/	81,49	(51 631)	78,80	54 546	81,17	6
37 118	63,96	40 348	64,43	44 169	56,38	/	61,23	(38 516)	58,78	41 171	61,27	7
/	/	(3 139)	(5,01)	/	/	/	/	/	(9,74)	/	(8,74)	8
/	/	/	/	/	/	/	/	/	(4,23)	/	/	9
/	/	/	/	/	/	/	/	/	(0,01)	/	/	10
5 786	9,97	6 487	10,36	7 434	9,49	/	10,03	/	8,83	6 653	9,90	11
4 385	7,56	4 881	7,79	5 670	7,24	/	7,71	/	6,62	5 029	7,48	12
1 360	2,34	1 475	2,36	1 606	2,05	/	2,31	(1 434)	2,19	1 509	2,25	13
/	/	/	/	/	/	/	/	/	(0,02)	/	/	14
(820)	(1,41)	(673)	(1,07)	/	/	/	/	/	(1,44)	(800)	(1,19)	15
(805)	(1,39)	(618)	(0,99)	/	/	/	/	/	(0,73)	(595)	(0,89)	16
/	/	/	/	/	/	/	/	/	(212)	(0,32)	/	17
10 411	17,94	11 435	18,26	13 063	16,67	(12 285)	17,55	/	20,96	12 177	18,12	18
8 620	14,85	9 225	14,73	10 687	13,64	(9 669)	13,81	(10 584)	16,15	9 780	14,55	19
8 289	14,28	8 937	14,27	10 189	13,01	(9 455)	13,50	(9 699)	14,80	9 367	13,94	20
4 001	6,89	4 344	6,94	5 014	6,40	(4 523)	6,46	(4 898)	7,48	4 588	6,83	21
/	/	/	/	/	/	/	/	/	(0,03)	/	/	22
472	0,81	523	0,84	614	0,78	(538)	0,77	/	(0,72)	539	0,80	23
3 608	6,22	3 806	6,08	(4 289)	5,47	(4 081)	5,83	(4 105)	6,26	3 977	5,92	24
182	0,31	(239)	(0,38)	(240)	(0,31)	/	(0,41)	/	0,29	236	0,35	25
/	/	26	0,04	31	0,04	(25)	(0,04)	/	0,04	28	0,04	26
-	-	-	-	-	-	-	-	-	-	-	-	27
/	/	/	/	/	/	/	/	/	(1,35)	/	/	28
/	/	/	/	/	/	/	/	/	(0,27)	/	/	29
/	/	/	/	/	/	/	/	/	(0,13)	/	/	30
/	/	/	/	/	/	/	/	/	(0,79)	(90)	(0,13)	31
/	/	/	/	/	/	/	/	/	(0,14)	/	/	32
/	/	/	/	-	-	/	/	/	(0,00)	/	/	33
/	/	/	/	/	/	/	/	/	(0,01)	/	/	34
(1 666)	(2,87)	(2 150)	(3,43)	(2 348)	(3,00)	/	(3,63)	/	(4,78)	2 350	3,50	35
1 367	2,36	1 479	2,36	(1 516)	(1,94)	/	(2,74)	(1 076)	1,64	1 462	2,18	36
(1 193)	2,06	1 291	2,06	(1 302)	(1,66)	/	(2,49)	(893)	1,36	1 269	1,89	37
174	0,30	187	0,30	215	0,27	(175)	(0,25)	/	0,28	192	0,29	38
-	-	-	-	-	-	-	-	-	-	-	-	39
/	/	/	/	(760)	(0,97)	/	/	/	(3,13)	(856)	(1,27)	40
/	/	/	/	(739)	(0,94)	/	/	/	(3,06)	(834)	(1,24)	41
/	/	/	/	/	/	/	/	/	(0,07)	/	/	42
/	/	/	/	/	/	/	/	/	(0,01)	/	/	43
/	/	/	/	/	/	/	/	/	/	(47)	(0,07)	44
/	/	/	/	/	/	/	/	/	(0,04)	/	/	45
/	/	/	/	/	/	/	/	/	(0,02)	/	/	46
(52)	(0,09)	(95)	(0,15)	84	(0,11)	(89)	/	/	(0,08)	86	0,13	47
/	/	(482)	(0,77)	/	/	/	/	/	(0,93)	(441)	(0,66)	48
10 625	18,31	11 665	18,63	13 476	17,20	(12 639)	18,05	/	21,10	12 440	18,51	49
9 833	16,94	10 571	16,88	11 817	15,08	(11 540)	16,48	(10 842)	16,55	10 963	16,31	50
20 917	36,04	22 271	35,57	(34 177)	43,62	/	38,77	/	41,22	26 027	38,73	51
11 068	19,07	11 986	19,14	13 396	17,10	(13 080)	18,68	(12 261)	18,71	12 425	18,49	52
54 832	94,48	61 025	97,45	(77 622)	99,08	/	97,15	(65 194)	99,50	65 910	98,08	53
36,41		38,13		(46,02)		/		/		40,26		54
34,40		37,18		(45,61)		/		/		39,50		55

stete Arbeitszeit (Bruttoverdienst abzüglich Sonderzahlungen, vermögenswirksame Leistungen, Vergütung für nicht gearbeitete Tage, n, Aktienoptionsprogramme, Belegschaftsaktien, Belegschaftseinrichtungen.- 5) Naturleistungen, Firmenwagen, Personalrabatte, Job-Tickets alleistungen zu sichern.- 7) Arbeitgeberbeiträge zur Winterbeschäftigungs-Umlage nach Winterbeschäftigungs-Verordnung.- 8) Sozialleistungen im U2-Verfahren nach Aufwendungsausgleichsgesetz.- 10) Anwerbungskosten, vom Arbeitgeber gestellte Berufskleidung.- 11) sten" der Internationalen Arbeitsorganisation (ILO).- 13) Gesetzliche Arbeitgeberbeiträge zur Sozialversicherung, Entgeltfortzahlung, ume oder Beschäftigtenzahl.- 14) Arbeitskosten insgesamt abzüglich Entgelt für die geleistete Arbeitszeit.- 15) Gesetzliche Arbeitgeberbeiträge r, Steuern auf die Lohnsumme oder Beschäftigtenzahl.-

Arbeitskosten je Vollzeiteinheit 2020 nach Kostenarten, Wirtschaftszweigen und Unternehmensgrößenklassen
 Deutschland
 74 Sonstige freiberufliche, wissenschaftliche und technische Tätigkeiten

Lfd. Nr.	Schlüssel 1)	Kostenart	10 und mehr	
			EUR	%
1		Bruttoarbeitskosten insgesamt	72 572	100,00
2	D	Nettoarbeitskosten (Bruttoarbeitskosten abzüglich Lohnsubventionen)	72 526	99,94
3	D.5	Lohnsubventionen (dem Arbeitgeber erstattete Lohn- und Gehaltszahlungen)	/	/
4	D.1	Arbeitnehmerentgelt	72 241	99,54
5	D.11	Bruttoverdienste	59 385	81,83
6	D.111	Bruttoverdienste (ohne Auszubildende)	59 115	81,46
7	D.11111	Entgelt für die geleistete Arbeitszeit 2)	45 584	62,81
8	D.11112	Sonderzahlungen insgesamt 3)	(5 042)	(6,95)
9		dar.: von persönlichen Leistungen und vom Unternehmenserfolg abhängig	/	(2,60)
10	D.1112	Leistungen zur Vermögensbildung der Arbeitnehmer	(55)	(0,08)
11	D.1113	Vergütung für nicht gearbeitete Tage	7 246	9,98
12		Urlaubsvergütung	5 518	7,60
13		Vergütung gesetzlicher Feiertage	1 670	2,30
14		Vergütung sonstiger betrieblicher oder tariflicher arbeitsfreier Tage	/	/
15	D.1114	Sachleistungen 4)	/	/
16		dar.: unbare individuelle Leistungen 5)	/	/
17	D.112	Bruttoverdienste der Auszubildenden	(269)	/
18	D.12	Sozialbeiträge der Arbeitgeber	12 856	17,71
19	D.121	Tatsächliche Sozialbeiträge der Arbeitgeber (ohne Auszubildende) 6)	10 658	14,69
20	D.1211	Gesetzliche Arbeitgeberbeiträge zur Sozialversicherung	9 609	13,24
21		Rentenversicherungsbeiträge	4 738	6,53
22		dar.: Aufstockungsbeiträge zur Rentenversicherung im Rahmen der Altersteilzeit	/	/
23		Arbeitslosenversicherungsbeiträge	563	0,78
24		Kranken- und Pflegeversicherungsbeiträge	3 978	5,48
25		Beiträge zur gesetzlichen Unfallversicherung	(302)	(0,42)
26		Umlage für das Insolvenzgeld	29	0,04
27		Sonstige gesetzliche Aufwendungen 7)	-	-
28	D.1212	Aufwendungen für die betriebliche Altersversorgung ohne Entgeltumwandlung	/	/
29		Aufwendungen für betriebliche Ruhegeldzusagen	/	/
30		Zuwendungen an Pensionskassen	/	/
31		Zuwendungen an Unterstützungskassen	(400)	(0,55)
32		Beiträge zur Direktversicherung	(128)	(0,18)
33		Beiträge an Pensionsfonds	/	/
34		Beiträge an den Pensions-Sicherungs-Verein VVaG	/	/
35	D.122	Unterstellte Sozialbeiträge der Arbeitgeber (ohne Auszubildende) 8)	2 134	2,94
36	D.1221	Entgeltfortzahlung	1 506	2,07
37		Entgeltfortzahlung im Krankheitsfall	1 299	1,79
38		Arbeitgeberzuschüsse zum Mutterschaftsgeld 9)	207	0,28
39	D.1222	Unterstellte Sozialbeiträge zur Alters- und Gesundheitsvorsorge von Beamten	-	-
40	D.1223	Zahlungen an aus dem Unternehmen ausscheidende Arbeitnehmer	(599)	(0,82)
41		Entlassungsentschädigungen	(561)	(0,77)
42		Aufstockungsbeträge zum Bruttoverdienst im Rahmen der Altersteilzeit	/	/
43	D.1224	Sonstige freiwillige Sozialleistungen der Arbeitgeber	/	/
44	D.123	Sozialbeiträge der Arbeitgeber für Auszubildende	/	/
45	D.2	Kosten für die berufliche Aus- und Weiterbildung	(198)	(0,27)
46	D.3	Sonstige Aufwendungen 10)	(71)	(0,10)
47	D.4	Steuern auf die Lohnsumme oder Beschäftigtenzahl 11)	62	0,09
48		Nachrichtlich: Aufwendungen der Arbeitnehmer für betriebliche Altersversorgung	(422)	(0,58)
49		Lohnnebenkosten 12)	13 188	18,17
50		dar.: gesetzliche Lohnnebenkosten 13)	11 241	15,49
51		Personalnebenkosten insgesamt 14)	26 988	37,19
52		dar.: gesetzliche Personalnebenkosten 15)	12 847	17,70
53		Bruttoarbeitskosten je Vollzeiteinheit einschließlich Auszubildende	70 947	97,76
54		Bruttoarbeitskosten je geleistete Stunde der Beschäftigten (ohne Auszubildende)	43,45	
55		Nettoarbeitskosten je geleistete Stunde der Beschäftigten (einschl. Auszubildende)	42,49	

1) Harmonisierter Schlüssel der statistischen Ämter der Europäischen Union nach Verordnung (EG) 1737/2005.- 2) Laufend gezahltes Entgelt für die geleisteten Sachleistungen.- 3) Zahlungen, die im Allgemeinen nicht laufend mit jeder Lohn- und Gehaltszahlung geleistet werden.- 4) Unbare individuelle Leistungen und Zinsersparnisse.- 6) Zahlungen der Arbeitgeber an Versicherungsträger oder Bildung von Rückstellungen, um ihren Arbeitnehmern Anspruch auf Sozialleistungen der Arbeitgeber direkt an ihre Arbeitnehmer, d. h. ohne Zwischenschaltung eines Versicherungsträgers und ohne Rückstellungen zu bilden.- 9) Beiträge zur Ausgleichsabgabe nach Schwerbehindertengesetz (Teil 2 SGB IX).- 12) Arbeitskosten insg. abzüglich Bruttoverdienste (D.11). Entspricht den "indirekten Kosten".

Arbeitskosten je Vollzeiteinheit in Unternehmen mit ... Arbeitnehmern												Lfd. Nr.
davon mit ... bis ... Arbeitnehmern										50 und mehr		
10 - 49		50 - 249		250 - 499		500 - 999		1000 und mehr				
EUR	%	EUR	%	EUR	%	EUR	%	EUR	%	EUR	%	
(57 582)	100,00	104 894	100,00	81 437	100,00	1
(57 529)	99,91	104 888	99,99	81 395	99,95	2
/	/	6	0,01	/	/	3
(57 357)	99,61	104 413	99,54	81 043	99,52	4
(47 012)	81,64	87 020	82,96	66 702	81,91	5
(46 716)	81,13	86 694	82,65	66 448	81,59	6
(36 739)	63,80	68 168	64,99	50 815	62,40	7
/	/	7 261	6,92	(6 046)	7,42	8
/	/	3 178	3,03	/	(2,82)	9
/	/	56	0,05	(68)	(0,08)	10
(5 847)	10,15	10 092	9,62	8 074	9,91	11
(4 473)	7,77	7 658	7,30	6 136	7,53	12
(1 355)	2,35	2 381	2,27	1 856	2,28	13
/	/	53	0,05	/	/	14
/	/	1 117	1,06	/	/	15
/	/	716	0,68	/	/	16
/	/	326	0,31	(253)	/	17
10 346	17,97	17 393	16,58	14 341	17,61	18
8 819	15,31	13 884	13,24	11 746	14,42	19
8 419	14,62	11 825	11,27	10 314	12,66	20
3 996	6,94	6 143	5,86	5 176	6,36	21
/	/	9	0,01	/	/	22
475	0,82	692	0,66	615	0,76	23
3 657	6,35	4 674	4,46	4 168	5,12	24
(266)	(0,46)	281	0,27	(324)	(0,40)	25
/	/	35	0,03	30	0,04	26
-	-	-	-	-	-	27
/	/	2 059	1,96	/	/	28
/	/	113	0,11	/	/	29
/	/	77	0,07	(69)	/	30
/	/	1 633	1,56	(592)	(0,73)	31
/	/	228	0,22	(137)	(0,17)	32
/	/	1	0,00	/	/	33
/	/	6	0,01	/	/	34
/	(2,53)	3 432	3,27	2 535	3,11	35
(1 233)	(2,14)	1 538	1,47	1 667	2,05	36
(1 058)	(1,84)	1 289	1,23	1 442	1,77	37
175	0,30	249	0,24	225	0,28	38
-	-	-	-	-	-	39
/	/	1 858	1,77	(840)	(1,03)	40
/	/	1 809	1,72	(779)	(0,96)	41
-	-	49	0,05	/	/	42
/	/	35	0,03	/	/	43
/	/	77	0,07	(60)	/	44
/	/	248	0,24	(214)	(0,26)	45
/	/	163	0,16	(108)	(0,13)	46
/	/	70	0,07	73	0,09	47
/	/	479	0,46	(449)	0,55	48
10 570	18,36	17 874	17,04	14 735	18,09	49
9 767	16,96	13 510	12,88	12 113	14,87	50
(20 843)	36,20	36 726	35,01	30 623	37,60	51
11 052	19,19	15 814	15,08	13 909	17,08	52
(55 935)	97,14	102 935	98,13	79 916	98,13	53
(35,13)		60,03		48,22		54
(34,17)		58,92		47,31		55

stete Arbeitszeit (Bruttoverdienst abzüglich Sonderzahlungen, vermögenswirksame Leistungen, Vergütung für nicht gearbeitete Tage, n, Aktienoptionsprogramme, Belegschaftsaktien, Belegschaftseinrichtungen.- 5) Naturleistungen, Firmenwagen, Personalrabatte, Job-Tickets alleistungen zu sichern.- 7) Arbeitgeberbeiträge zur Winterbeschäftigungs-Umlage nach Winterbeschäftigungs-Verordnung.- 8) Sozialleistungen im U2-Verfahren nach Aufwendungsausgleichsgesetz.- 10) Anwerbungskosten, vom Arbeitgeber gestellte Berufskleidung.- 11) sten" der Internationalen Arbeitsorganisation (ILO).- 13) Gesetzliche Arbeitgeberbeiträge zur Sozialversicherung, Entgeltfortzahlung, ume oder Beschäftigtenzahl.- 14) Arbeitskosten insgesamt abzüglich Entgelt für die geleistete Arbeitszeit.- 15) Gesetzliche Arbeitgeberbeiträge a, Steuern auf die Lohnsumme oder Beschäftigtenzahl.-

Arbeitskosten je Vollzeiteinheit 2020 nach Kostenarten, Wirtschaftszweigen und Unternehmensgrößenklassen
 Deutschland
 75 Veterinärwesen

Lfd. Nr.	Schlüssel 1)	Kostenart	10 und mehr	
			EUR	%
1		Bruttoarbeitskosten insgesamt	52 701	100,00
2	D	Nettoarbeitskosten (Bruttoarbeitskosten abzüglich Lohnsubventionen)	52 578	99,77
3	D.5	Lohnsubventionen (dem Arbeitgeber erstattete Lohn- und Gehaltszahlungen)	/	/
4	D.1	Arbeitnehmerentgelt	52 364	99,36
5	D.11	Bruttoverdienste	41 703	79,13
6	D.111	Bruttoverdienste (ohne Auszubildende)	39 868	75,65
7	D.11111	Entgelt für die geleistete Arbeitszeit 2)	32 396	61,47
8	D.11112	Sonderzahlungen insgesamt 3)	2 098	3,98
9		dar.: von persönlichen Leistungen und vom Unternehmenserfolg abhängig	(736)	(1,40)
10	D.1112	Leistungen zur Vermögensbildung der Arbeitnehmer	/	/
11	D.1113	Vergütung für nicht gearbeitete Tage	5 127	9,73
12		Urlaubsvergütung	3 879	7,36
13		Vergütung gesetzlicher Feiertage	1 192	2,26
14		Vergütung sonstiger betrieblicher oder tariflicher arbeitsfreier Tage	(55)	(0,10)
15	D.1114	Sachleistungen 4)	(198)	(0,38)
16		dar.: unbare individuelle Leistungen 5)	(180)	(0,34)
17	D.112	Bruttoverdienste der Auszubildenden	1 835	3,48
18	D.12	Sozialbeiträge der Arbeitgeber	10 661	20,23
19	D.121	Tatsächliche Sozialbeiträge der Arbeitgeber (ohne Auszubildende) 6)	8 426	15,99
20	D.1211	Gesetzliche Arbeitgeberbeiträge zur Sozialversicherung	8 082	15,34
21		Rentenversicherungsbeiträge	3 587	6,81
22		dar.: Aufstockungsbeiträge zur Rentenversicherung im Rahmen der Altersteilzeit	/	/
23		Arbeitslosenversicherungsbeiträge	437	0,83
24		Kranken- und Pflegeversicherungsbeiträge	3 277	6,22
25		Beiträge zur gesetzlichen Unfallversicherung	753	1,43
26		Umlage für das Insolvenzgeld	(28)	(0,05)
27		Sonstige gesetzliche Aufwendungen 7)	-	-
28	D.1212	Aufwendungen für die betriebliche Altersversorgung ohne Entgeltumwandlung	(344)	(0,65)
29		Aufwendungen für betriebliche Ruhegeldzusagen	/	/
30		Zuwendungen an Pensionskassen	(172)	(0,33)
31		Zuwendungen an Unterstützungskassen	/	/
32		Beiträge zur Direktversicherung	(163)	(0,31)
33		Beiträge an Pensionsfonds	/	/
34		Beiträge an den Pensions-Sicherungs-Verein VVaG	/	/
35	D.122	Unterstellte Sozialbeiträge der Arbeitgeber (ohne Auszubildende) 8)	1 768	3,36
36	D.1221	Entgeltfortzahlung	1 714	3,25
37		Entgeltfortzahlung im Krankheitsfall	1 523	2,89
38		Arbeitgeberzuschüsse zum Mutterschaftsgeld 9)	(190)	(0,36)
39	D.1222	Unterstellte Sozialbeiträge zur Alters- und Gesundheitsvorsorge von Beamten	-	-
40	D.1223	Zahlungen an aus dem Unternehmen ausscheidende Arbeitnehmer	/	/
41		Entlassungsentschädigungen	/	/
42		Aufstockungsbeträge zum Bruttoverdienst im Rahmen der Altersteilzeit	1	0,00
43	D.1224	Sonstige freiwillige Sozialleistungen der Arbeitgeber	/	/
44	D.123	Sozialbeiträge der Arbeitgeber für Auszubildende	467	0,89
45	D.2	Kosten für die berufliche Aus- und Weiterbildung	(215)	(0,41)
46	D.3	Sonstige Aufwendungen 10)	(86)	(0,16)
47	D.4	Steuern auf die Lohnsumme oder Beschäftigtenzahl 11)	35	0,07
48		Nachrichtlich: Aufwendungen der Arbeitnehmer für betriebliche Altersversorgung	/	/
49		Lohnnebenkosten 12)	10 997	20,87
50		dar.: gesetzliche Lohnnebenkosten 13)	10 297	19,54
51		Personalnebenkosten insgesamt 14)	20 304	38,53
52		dar.: gesetzliche Personalnebenkosten 15)	11 023	20,92
53		Bruttoarbeitskosten je Vollzeiteinheit einschließlich Auszubildende	44 685	84,79
54		Bruttoarbeitskosten je geleistete Stunde der Beschäftigten (ohne Auszubildende)	30,89	
55		Nettoarbeitskosten je geleistete Stunde der Beschäftigten (einschl. Auszubildende)	26,12	

1) Harmonisierter Schlüssel der statistischen Ämter der Europäischen Union nach Verordnung (EG) 1737/2005.- 2) Laufend gezahltes Entgelt für die geleisteten Sachleistungen.- 3) Zahlungen, die im Allgemeinen nicht laufend mit jeder Lohn- und Gehaltszahlung geleistet werden.- 4) Unbare individuelle Leistungen und Zinsersparnisse.- 6) Zahlungen der Arbeitgeber an Versicherungsträger oder Bildung von Rückstellungen, um ihren Arbeitnehmern Anspruch auf Sozialleistungen der Arbeitgeber direkt an ihre Arbeitnehmer, d. h. ohne Zwischenschaltung eines Versicherungsträgers und ohne Rückstellungen zu bilden.- 9) Beiträge zur Ausgleichsabgabe nach Schwerbehindertengesetz (Teil 2 SGB IX).- 12) Arbeitskosten insg. abzüglich Bruttoverdienste (D.11). Entspricht den "indirekten Kosten".

Arbeitskosten je Vollzeiteinheit in Unternehmen mit ... Arbeitnehmern												Lfd. Nr.
davon mit ... bis ... Arbeitnehmern										50 und mehr		
10 - 49		50 - 249		250 - 499		500 - 999		1000 und mehr				
EUR	%	EUR	%	EUR	%	EUR	%	EUR	%	EUR	%	
50 681	100,00	56 330	100,00	1
50 573	99,79	56 182	99,74	2
/	/	/	/	3
50 397	99,44	55 900	99,24	4
40 170	79,26	44 459	78,92	5
38 114	75,20	43 023	76,38	6
31 307	61,77	34 355	60,99	7
(1 681)	(3,32)	(2 846)	(5,05)	8
/	/	1 532	2,72	9
/	/	/	/	10
4 916	9,70	5 505	9,77	11
3 745	7,39	4 120	7,31	12
1 133	2,24	1 298	2,30	13
/	/	86	0,15	14
/	/	(287)	(0,51)	15
/	/	(261)	(0,46)	16
2 057	4,06	(1 435)	(2,55)	17
10 227	20,18	11 442	20,31	18
8 147	16,07	8 929	15,85	19
7 902	15,59	8 406	14,92	20
3 491	6,89	3 760	6,68	21
/	/	1	0,00	22
420	0,83	468	0,83	23
3 247	6,41	3 331	5,91	24
716	1,41	818	1,45	25
/	/	/	/	26
-	-	-	-	27
/	/	523	0,93	28
/	/	- 4	- 0,01	29
/	/	350	0,62	30
/	/	7	0,01	31
/	/	(170)	(0,30)	32
/	/	-	-	33
/	/	0	0,00	34
1 553	3,06	2 155	3,83	35
1 514	2,99	2 072	3,68	36
1 342	2,65	1 849	3,28	37
172	0,34	/	/	38
-	-	-	-	39
/	/	/	/	40
/	/	/	/	41
-	-	4	0,01	42
/	/	6	0,01	43
527	1,04	(358)	(0,64)	44
(216)	(0,43)	213	0,38	45
/	/	/	/	46
/	/	60	0,11	47
/	/	235	0,42	48
10 511	20,74	11 872	21,08	49
9 965	19,66	10 895	19,34	50
19 375	38,23	21 975	39,01	51
10 571	20,86	11 835	21,01	52
42 050	82,97	49 725	88,27	53
29,46		33,51		54
24,41		29,46		55

stete Arbeitszeit (Bruttoverdienst abzüglich Sonderzahlungen, vermögenswirksame Leistungen, Vergütung für nicht gearbeitete Tage, n, Aktienoptionsprogramme, Belegschaftsaktien, Belegschaftseinrichtungen.- 5) Naturleistungen, Firmenwagen, Personalrabatte, Job-Tickets alleistungen zu sichern.- 7) Arbeitgeberbeiträge zur Winterbeschäftigungs-Umlage nach Winterbeschäftigungs-Verordnung.- 8) Sozialleistungen im U2-Verfahren nach Aufwendungsausgleichsgesetz.- 10) Anwerbungskosten, vom Arbeitgeber gestellte Berufskleidung.- 11) sten" der Internationalen Arbeitsorganisation (ILO).- 13) Gesetzliche Arbeitgeberbeiträge zur Sozialversicherung, Entgeltfortzahlung, ume oder Beschäftigtenzahl.- 14) Arbeitskosten insgesamt abzüglich Entgelt für die geleistete Arbeitszeit.- 15) Gesetzliche Arbeitgeberbeiträge a, Steuern auf die Lohnsumme oder Beschäftigtenzahl.-

Arbeitskosten je Vollzeiteinheit 2020 nach Kostenarten, Wirtschaftszweigen und Unternehmensgrößenklassen
 Deutschland
 N Erbringung von sonstigen wirtschaftlichen Dienstleistungen

Lfd. Nr.	Schlüssel 1)	Kostenart	10 und mehr	
			EUR	%
1		Bruttoarbeitskosten insgesamt	38 994	100,00
2	D	Nettoarbeitskosten (Bruttoarbeitskosten abzüglich Lohnsubventionen)	38 967	99,93
3	D.5	Lohnsubventionen (dem Arbeitgeber erstattete Lohn- und Gehaltszahlungen)	/	/
4	D.1	Arbeitnehmerentgelt	38 793	99,49
5	D.11	Bruttoverdienste	30 664	78,64
6	D.111	Bruttoverdienste (ohne Auszubildende)	30 489	78,19
7	D.11111	Entgelt für die geleistete Arbeitszeit 2)	24 833	63,68
8	D.11112	Sonderzahlungen insgesamt 3)	1 422	3,65
9		dar.: von persönlichen Leistungen und vom Unternehmenserfolg abhängig	(406)	(1,04)
10	D.1112	Leistungen zur Vermögensbildung der Arbeitnehmer	25	0,06
11	D.1113	Vergütung für nicht gearbeitete Tage	3 860	9,90
12		Urlaubsvergütung	2 883	7,39
13		Vergütung gesetzlicher Feiertage	910	2,33
14		Vergütung sonstiger betrieblicher oder tariflicher arbeitsfreier Tage	(67)	(0,17)
15	D.1114	Sachleistungen 4)	349	0,89
16		dar.: unbare individuelle Leistungen 5)	311	0,80
17	D.112	Bruttoverdienste der Auszubildenden	(175)	(0,45)
18	D.12	Sozialbeiträge der Arbeitgeber	8 129	20,85
19	D.121	Tatsächliche Sozialbeiträge der Arbeitgeber (ohne Auszubildende) 6)	6 588	16,89
20	D.1211	Gesetzliche Arbeitgeberbeiträge zur Sozialversicherung	6 390	16,39
21		Rentenversicherungsbeiträge	2 874	7,37
22		dar.: Aufstockungsbeiträge zur Rentenversicherung im Rahmen der Altersteilzeit	(9)	(0,02)
23		Arbeitslosenversicherungsbeiträge	325	0,83
24		Kranken- und Pflegeversicherungsbeiträge	2 672	6,85
25		Beiträge zur gesetzlichen Unfallversicherung	491	1,26
26		Umlage für das Insolvenzgeld	18	0,05
27		Sonstige gesetzliche Aufwendungen 7)	/	/
28	D.1212	Aufwendungen für die betriebliche Altersversorgung ohne Entgeltumwandlung	/	/
29		Aufwendungen für betriebliche Ruhegeldzusagen	/	/
30		Zuwendungen an Pensionskassen	/	/
31		Zuwendungen an Unterstützungskassen	/	/
32		Beiträge zur Direktversicherung	(36)	(0,09)
33		Beiträge an Pensionsfonds	12	0,03
34		Beiträge an den Pensions-Sicherungs-Verein VVaG	(8)	(0,02)
35	D.122	Unterstellte Sozialbeiträge der Arbeitgeber (ohne Auszubildende) 8)	1 498	3,84
36	D.1221	Entgeltfortzahlung	1 338	3,43
37		Entgeltfortzahlung im Krankheitsfall	1 214	3,11
38		Arbeitgeberzuschüsse zum Mutterschaftsgeld 9)	124	0,32
39	D.1222	Unterstellte Sozialbeiträge zur Alters- und Gesundheitsvorsorge von Beamten	-	-
40	D.1223	Zahlungen an aus dem Unternehmen ausscheidende Arbeitnehmer	(151)	(0,39)
41		Entlassungsentschädigungen	(130)	(0,33)
42		Aufstockungsbeträge zum Bruttoverdienst im Rahmen der Altersteilzeit	(21)	(0,05)
43	D.1224	Sonstige freiwillige Sozialleistungen der Arbeitgeber	/	/
44	D.123	Sozialbeiträge der Arbeitgeber für Auszubildende	(43)	(0,11)
45	D.2	Kosten für die berufliche Aus- und Weiterbildung	(73)	(0,19)
46	D.3	Sonstige Aufwendungen 10)	(65)	(0,17)
47	D.4	Steuern auf die Lohnsumme oder Beschäftigtenzahl 11)	62	0,16
48		Nachrichtlich: Aufwendungen der Arbeitnehmer für betriebliche Altersversorgung	(106)	0,27
49		Lohnnebenkosten 12)	8 329	21,36
50		dar.: gesetzliche Lohnnebenkosten 13)	7 834	20,09
51		Personalnebenkosten insgesamt 14)	14 161	36,32
52		dar.: gesetzliche Personalnebenkosten 15)	8 700	22,31
53		Bruttoarbeitskosten je Vollzeiteinheit einschließlich Auszubildende	38 401	98,48
54		Bruttoarbeitskosten je geleistete Stunde der Beschäftigten (ohne Auszubildende)	25,41	
55		Nettoarbeitskosten je geleistete Stunde der Beschäftigten (einschl. Auszubildende)	25,02	

1) Harmonisierter Schlüssel der statistischen Ämter der Europäischen Union nach Verordnung (EG) 1737/2005.- 2) Laufend gezahltes Entgelt für die geleisteten Sachleistungen.- 3) Zahlungen, die im Allgemeinen nicht laufend mit jeder Lohn- und Gehaltszahlung geleistet werden.- 4) Unbare individuelle Leistungen und Zinsersparnisse.- 6) Zahlungen der Arbeitgeber an Versicherungsträger oder Bildung von Rückstellungen, um ihren Arbeitnehmern Anspruch auf Sozialleistungen der Arbeitgeber direkt an ihre Arbeitnehmer, d. h. ohne Zwischenschaltung eines Versicherungsträgers und ohne Rückstellungen zu bilden.- 9) Beiträge zur Ausgleichsabgabe nach Schwerbehindertengesetz (Teil 2 SGB IX).- 12) Arbeitskosten insg. abzüglich Bruttoverdienste (D.11). Entspricht den "indirekten Kosten".

Arbeitskosten je Vollzeiteinheit in Unternehmen mit ... Arbeitnehmern												Lfd. Nr.
davon mit ... bis ... Arbeitnehmern										50 und mehr		
10 - 49		50 - 249		250 - 499		500 - 999		1000 und mehr				
EUR	%	EUR	%	EUR	%	EUR	%	EUR	%	EUR	%	
39 973	100,00	37 692	100,00	40 412	100,00	37 965	100,00	39 338	100,00	38 807	100,00	1
39 933	99,90	37 655	99,90	40 380	99,92	37 950	99,96	39 326	99,97	38 783	99,94	2
/	/	/	/	/	/	/	/	11	0,03	/	/	3
39 822	99,62	37 497	99,48	40 152	99,36	37 777	99,50	39 132	99,48	38 598	99,46	4
31 671	79,23	29 743	78,91	31 699	78,44	(29 944)	78,87	30 720	78,09	30 473	78,52	5
31 411	78,58	29 566	78,44	31 520	78,00	(29 809)	78,52	30 580	77,74	30 314	78,11	6
25 859	64,69	24 490	64,97	25 423	62,91	(24 289)	63,98	24 496	62,27	24 638	63,49	7
/	/	(1 175)	(3,12)	/	(4,05)	/	/	1 697	4,31	1 481	3,82	8
/	/	/	/	/	/	/	/	458	1,16	(403)	(1,04)	9
/	/	(22)	(0,06)	/	/	/	/	24	0,06	23	0,06	10
4 021	10,06	3 598	9,55	4 031	9,97	(3 749)	9,87	3 976	10,11	3 830	9,87	11
3 031	7,58	2 665	7,07	3 024	7,48	(2 812)	7,41	2 963	7,53	2 855	7,36	12
946	2,37	889	2,36	942	2,33	(892)	2,35	901	2,29	903	2,33	13
/	/	/	/	/	/	/	/	112	0,28	(72)	(0,19)	14
/	/	(281)	(0,75)	/	/	/	/	387	0,98	342	0,88	15
/	/	(264)	(0,70)	/	/	/	/	309	0,79	303	0,78	16
/	/	/	/	/	/	(136)	(0,36)	140	0,36	(159)	(0,41)	17
8 151	20,39	7 753	20,57	8 453	20,92	7 833	20,63	8 413	21,39	8 125	20,94	18
6 756	16,90	6 389	16,95	6 741	16,68	6 421	16,91	6 666	16,94	6 555	16,89	19
6 587	16,48	6 158	16,34	6 650	16,45	6 246	16,45	6 422	16,33	6 353	16,37	20
2 938	7,35	2 737	7,26	3 024	7,48	2 849	7,50	2 900	7,37	2 861	7,37	21
/	/	/	/	/	/	/	/	23	0,06	(11)	(0,03)	22
338	0,85	312	0,83	344	0,85	305	0,80	328	0,83	322	0,83	23
2 767	6,92	2 581	6,85	2 805	6,94	2 626	6,92	2 656	6,75	2 655	6,84	24
479	1,20	502	1,33	457	1,13	450	1,18	519	1,32	493	1,27	25
(19)	(0,05)	17	0,04	19	0,05	17	0,05	19	0,05	18	0,05	26
/	/	/	/	/	/	-	-	0	0,00	/	/	27
/	/	/	/	/	/	/	/	244	0,62	/	/	28
/	/	/	/	/	/	/	/	127	0,32	/	/	29
/	/	/	/	/	/	/	/	41	0,10	/	/	30
/	/	/	/	/	/	/	/	6	0,02	/	/	31
(70)	(0,18)	(38)	(0,10)	/	/	/	/	17	0,04	(29)	(0,07)	32
/	/	/	/	/	/	/	/	37	0,09	14	0,04	33
/	/	/	/	/	/	/	/	16	0,04	(9)	(0,02)	34
1 330	3,33	1 322	3,51	1 667	4,12	(1 378)	3,63	1 712	4,35	1 530	3,94	35
1 269	3,17	1 194	3,17	1 479	3,66	(1 271)	3,35	1 463	3,72	1 351	3,48	36
1 145	2,86	1 074	2,85	1 347	3,33	(1 153)	3,04	1 338	3,40	1 227	3,16	37
124	0,31	120	0,32	132	0,33	119	0,31	125	0,32	124	0,32	38
-	-	-	-	-	-	-	-	-	-	-	-	39
/	/	/	/	/	/	/	/	240	0,61	(170)	(0,44)	40
/	/	/	/	/	/	/	/	185	0,47	(145)	(0,37)	41
/	/	/	/	/	/	/	/	55	0,14	(25)	(0,06)	42
/	/	/	/	/	/	/	/	9	0,02	/	/	43
/	/	/	/	/	/	(34)	(0,09)	35	0,09	(39)	(0,10)	44
/	/	(56)	(0,15)	/	/	/	/	72	0,18	(77)	(0,20)	45
/	/	/	/	/	/	/	/	63	0,16	(67)	(0,17)	46
(39)	(0,10)	66	0,17	64	0,16	(61)	(0,16)	70	0,18	66	0,17	47
(129)	(0,32)	(108)	(0,29)	/	/	(65)	(0,17)	81	0,20	(102)	(0,26)	48
8 302	20,77	7 949	21,09	8 713	21,56	8 021	21,13	8 618	21,91	8 335	21,48	49
7 959	19,91	7 461	19,79	8 238	20,39	7 613	20,05	7 990	20,31	7 810	20,12	50
14 114	35,31	13 202	35,03	14 988	37,09	13 676	36,02	14 841	37,73	14 170	36,51	51
8 841	22,12	8 307	22,04	9 135	22,60	8 470	22,31	8 856	22,51	8 674	22,35	52
38 985	97,53	37 083	98,38	39 792	98,47	37 538	98,87	38 925	98,95	38 288	98,66	53
26,11		24,95		25,57		24,38		25,74		25,27		54
25,50		24,55		25,18		24,10		25,46		24,93		55

stete Arbeitszeit (Bruttoverdienst abzüglich Sonderzahlungen, vermögenswirksame Leistungen, Vergütung für nicht gearbeitete Tage, n, Aktienoptionsprogramme, Belegschaftsaktien, Belegschaftseinrichtungen.- 5) Naturleistungen, Firmenwagen, Personalrabatte, Job-Tickets alleistungen zu sichern.- 7) Arbeitgeberbeiträge zur Winterbeschäftigungs-Umlage nach Winterbeschäftigungs-Verordnung.- 8) Sozialleistungen im U2-Verfahren nach Aufwendungsausgleichsgesetz.- 10) Anwerbungskosten, vom Arbeitgeber gestellte Berufskleidung.- 11) sten" der Internationalen Arbeitsorganisation (ILO).- 13) Gesetzliche Arbeitgeberbeiträge zur Sozialversicherung, Entgeltfortzahlung, ume oder Beschäftigtenzahl.- 14) Arbeitskosten insgesamt abzüglich Entgelt für die geleistete Arbeitszeit.- 15) Gesetzliche Arbeitgeberbeiträge r, Steuern auf die Lohnsumme oder Beschäftigtenzahl.-

Arbeitskosten je Vollzeiteinheit 2020 nach Kostenarten, Wirtschaftszweigen und Unternehmensgrößenklassen
 Deutschland
 77 Vermietung von beweglichen Sachen

Lfd. Nr.	Schlüssel 1)	Kostenart	10 und mehr	
			EUR	%
1		Bruttoarbeitskosten insgesamt	58 149	100,00
2	D	Nettoarbeitskosten (Bruttoarbeitskosten abzüglich Lohnsubventionen)	58 134	99,98
3	D.5	Lohnsubventionen (dem Arbeitgeber erstattete Lohn- und Gehaltszahlungen)	/	/
4	D.1	Arbeitnehmerentgelt	57 903	99,58
5	D.11	Bruttoverdienste	46 368	79,74
6	D.111	Bruttoverdienste (ohne Auszubildende)	46 014	79,13
7	D.11111	Entgelt für die geleistete Arbeitszeit 2)	34 874	59,97
8	D.11112	Sonderzahlungen insgesamt 3)	4 395	7,56
9		dar.: von persönlichen Leistungen und vom Unternehmenserfolg abhängig	(1 941)	(3,34)
10	D.1112	Leistungen zur Vermögensbildung der Arbeitnehmer	(63)	(0,11)
11	D.1113	Vergütung für nicht gearbeitete Tage	5 697	9,80
12		Urlaubsvergütung	4 252	7,31
13		Vergütung gesetzlicher Feiertage	1 307	2,25
14		Vergütung sonstiger betrieblicher oder tariflicher arbeitsfreier Tage	(138)	(0,24)
15	D.1114	Sachleistungen 4)	985	1,69
16		dar.: unbare individuelle Leistungen 5)	890	1,53
17	D.112	Bruttoverdienste der Auszubildenden	/	/
18	D.12	Sozialbeiträge der Arbeitgeber	11 535	19,84
19	D.121	Tatsächliche Sozialbeiträge der Arbeitgeber (ohne Auszubildende) 6)	9 178	15,78
20	D.1211	Gesetzliche Arbeitgeberbeiträge zur Sozialversicherung	8 661	14,89
21		Rentenversicherungsbeiträge	4 002	6,88
22		dar.: Aufstockungsbeiträge zur Rentenversicherung im Rahmen der Altersteilzeit	/	/
23		Arbeitslosenversicherungsbeiträge	486	0,84
24		Kranken- und Pflegeversicherungsbeiträge	3 581	6,16
25		Beiträge zur gesetzlichen Unfallversicherung	566	0,97
26		Umlage für das Insolvenzgeld	24	0,04
27		Sonstige gesetzliche Aufwendungen 7)	/	/
28	D.1212	Aufwendungen für die betriebliche Altersversorgung ohne Entgeltumwandlung	/	/
29		Aufwendungen für betriebliche Ruhesatzungen	/	/
30		Zuwendungen an Pensionskassen	/	/
31		Zuwendungen an Unterstützungskassen	/	/
32		Beiträge zur Direktversicherung	(123)	(0,21)
33		Beiträge an Pensionsfonds	/	/
34		Beiträge an den Pensions-Sicherungs-Verein VVaG	/	/
35	D.122	Unterstellte Sozialbeiträge der Arbeitgeber (ohne Auszubildende) 8)	2 267	3,90
36	D.1221	Entgeltfortzahlung	1 755	3,02
37		Entgeltfortzahlung im Krankheitsfall	1 581	2,72
38		Arbeitgeberzuschüsse zum Mutterschaftsgeld 9)	174	0,30
39	D.1222	Unterstellte Sozialbeiträge zur Alters- und Gesundheitsvorsorge von Beamten	-	-
40	D.1223	Zahlungen an aus dem Unternehmen ausscheidende Arbeitnehmer	(497)	(0,85)
41		Entlassungsentschädigungen	(480)	(0,83)
42		Aufstockungsbeträge zum Bruttoverdienst im Rahmen der Altersteilzeit	/	/
43	D.1224	Sonstige freiwillige Sozialleistungen der Arbeitgeber	/	/
44	D.123	Sozialbeiträge der Arbeitgeber für Auszubildende	/	/
45	D.2	Kosten für die berufliche Aus- und Weiterbildung	(111)	(0,19)
46	D.3	Sonstige Aufwendungen 10)	(81)	(0,14)
47	D.4	Steuern auf die Lohnsumme oder Beschäftigtenzahl 11)	54	0,09
48		Nachrichtlich: Aufwendungen der Arbeitnehmer für betriebliche Altersversorgung	/	(0,48)
49		Lohnnebenkosten 12)	11 781	20,26
50		dar.: gesetzliche Lohnnebenkosten 13)	10 560	18,16
51		Personalnebenkosten insgesamt 14)	23 275	40,03
52		dar.: gesetzliche Personalnebenkosten 15)	11 777	20,25
53		Bruttoarbeitskosten je Vollzeiteinheit einschließlich Auszubildende	56 279	96,78
54		Bruttoarbeitskosten je geleistete Stunde der Beschäftigten (ohne Auszubildende)	35,36	
55		Nettoarbeitskosten je geleistete Stunde der Beschäftigten (einschl. Auszubildende)	34,34	

1) Harmonisierter Schlüssel der statistischen Ämter der Europäischen Union nach Verordnung (EG) 1737/2005.- 2) Laufend gezahltes Entgelt für die geleisteten Sachleistungen.- 3) Zahlungen, die im Allgemeinen nicht laufend mit jeder Lohn- und Gehaltszahlung geleistet werden.- 4) Unbare individuelle Leistungen und Zinsersparnisse.- 6) Zahlungen der Arbeitgeber an Versicherungsträger oder Bildung von Rückstellungen, um ihren Arbeitnehmern Anspruch auf Sozialleistungen der Arbeitgeber direkt an ihre Arbeitnehmer, d. h. ohne Zwischenschaltung eines Versicherungsträgers und ohne Rückstellungen zu bilden.- 9) Beiträge zur Ausgleichsabgabe nach Schwerbehindertengesetz (Teil 2 SGB IX).- 12) Arbeitskosten insg. abzüglich Bruttoverdienste (D.11). Entspricht den "indirekten Kosten".

Arbeitskosten je Vollzeiteinheit in Unternehmen mit ... Arbeitnehmern												Lfd. Nr.
davon mit ... bis ... Arbeitnehmern										50 und mehr		
10 - 49		50 - 249		250 - 499		500 - 999		1000 und mehr				
EUR	%	EUR	%	EUR	%	EUR	%	EUR	%	EUR	%	
48 500	100,00	(58 313)	100,00	69 877	100,00	61 810	100,00	1
48 470	99,94	(58 297)	99,97	69 875	100,00	61 801	99,99	2
/	/	/	/	2	0,00	/	/	3
48 320	99,63	(58 052)	99,55	69 678	99,72	61 540	99,56	4
38 649	79,69	(46 650)	80,00	55 882	79,97	49 297	79,76	5
38 327	79,02	(46 440)	79,64	55 617	79,59	48 930	79,16	6
31 193	64,32	35 880	61,53	39 845	57,02	36 270	58,68	7
/	/	/	/	7 407	10,60	5 404	8,74	8
/	/	/	/	3 202	4,58	(2 461)	(3,98)	9
/	/	/	/	80	0,11	(68)	(0,11)	10
4 697	9,69	(5 386)	9,24	7 131	10,21	6 077	9,83	11
3 546	7,31	(4 027)	6,91	5 195	7,43	4 520	7,31	12
1 141	2,35	(1 325)	2,27	1 552	2,22	1 369	2,22	13
/	/	/	/	/	/	(187)	(0,30)	14
/	/	/	(1,81)	1 153	1,65	1 112	1,80	15
/	/	(936)	/	1 062	1,52	1 001	1,62	16
/	/	/	/	265	0,38	/	/	17
9 671	19,94	(11 402)	19,55	13 796	19,74	12 242	19,81	18
7 946	16,38	(9 088)	15,59	10 774	15,42	9 646	15,61	19
7 674	15,82	8 504	14,58	9 887	14,15	9 035	14,62	20
3 472	7,16	3 958	6,79	4 613	6,60	4 203	6,80	21
/	/	/	/	12	0,02	/	/	22
401	0,83	480	0,82	581	0,83	518	0,84	23
3 235	6,67	3 556	6,10	3 933	5,63	3 712	6,01	24
(542)	(1,12)	(486)	(0,83)	728	1,04	575	0,93	25
(20)	(0,04)	24	0,04	30	0,04	26	0,04	26
/	/	/	/	2	0,00	/	/	27
/	/	/	/	887	1,27	/	/	28
/	/	/	/	551	0,79	/	/	29
/	/	/	/	25	0,04	/	/	30
/	/	/	/	0	0,00	/	/	31
/	/	/	/	208	0,30	(121)	(0,20)	32
/	/	/	/	10	0,01	/	/	33
/	/	/	/	93	0,13	/	/	34
(1 645)	(3,39)	/	/	2 960	4,24	2 503	4,05	35
(1 516)	(3,13)	(1 783)	/	1 891	2,71	1 847	2,99	36
(1 369)	(2,82)	/	/	1 687	2,41	1 661	2,69	37
146	0,30	177	0,30	204	0,29	185	0,30	38
-	-	-	-	-	-	-	-	39
/	/	/	/	1 050	1,50	/	(1,05)	40
/	/	/	/	1 022	1,46	/	(1,01)	41
/	/	/	/	27	0,04	/	/	42
/	/	/	/	19	0,03	(9)	(0,02)	43
/	/	/	/	62	0,09	/	/	44
/	/	/	/	76	0,11	(113)	(0,18)	45
/	/	/	/	67	0,10	(96)	(0,15)	46
/	/	63	(0,11)	55	0,08	61	0,10	47
/	/	/	/	204	0,29	/	/	48
9 851	20,31	11 663	20,00	13 995	20,03	12 513	20,24	49
9 304	19,18	10 405	17,84	11 896	17,02	11 037	17,86	50
17 307	35,68	(22 433)	38,47	30 031	42,98	25 539	41,32	51
10 365	21,37	11 675	20,02	13 385	19,16	12 312	19,92	52
46 556	95,99	(56 867)	97,52	68 735	98,37	60 010	97,09	53
30,20		(35,78)		42,84		37,26		54
29,30		(35,04)		42,09		36,19		55

stete Arbeitszeit (Bruttoverdienst abzüglich Sonderzahlungen, vermögenswirksame Leistungen, Vergütung für nicht gearbeitete Tage, n, Aktienoptionsprogramme, Belegschaftsaktien, Belegschaftseinrichtungen.- 5) Naturleistungen, Firmenwagen, Personalrabatte, Job-Tickets alleistungen zu sichern.- 7) Arbeitgeberbeiträge zur Winterbeschäftigungs-Umlage nach Winterbeschäftigungs-Verordnung.- 8) Sozialleistungen im U2-Verfahren nach Aufwendungsausgleichsgesetz.- 10) Anwerbungskosten, vom Arbeitgeber gestellte Berufskleidung.- 11) sten" der Internationalen Arbeitsorganisation (ILO).- 13) Gesetzliche Arbeitgeberbeiträge zur Sozialversicherung, Entgeltfortzahlung, ume oder Beschäftigtenzahl.- 14) Arbeitskosten insgesamt abzüglich Entgelt für die geleistete Arbeitszeit.- 15) Gesetzliche Arbeitgeberbeiträge a, Steuern auf die Lohnsumme oder Beschäftigtenzahl.-

Arbeitskosten je Vollzeiteinheit 2020 nach Kostenarten, Wirtschaftszweigen und Unternehmensgrößenklassen
 Deutschland
 78 Vermittlung und Überlassung von Arbeitskräften

Lfd. Nr.	Schlüssel 1)	Kostenart	10 und mehr	
			EUR	%
1		Bruttoarbeitskosten insgesamt	35 305	100,00
2	D	Nettoarbeitskosten (Bruttoarbeitskosten abzüglich Lohnsubventionen)	35 289	99,96
3	D.5	Lohnsubventionen (dem Arbeitgeber erstattete Lohn- und Gehaltszahlungen)	/	/
4	D.1	Arbeitnehmerentgelt	35 114	99,46
5	D.11	Bruttoverdienste	27 907	79,05
6	D.111	Bruttoverdienste (ohne Auszubildende)	27 844	78,87
7	D.11111	Entgelt für die geleistete Arbeitszeit 2)	23 220	65,77
8	D.11112	Sonderzahlungen insgesamt 3)	(941)	(2,66)
9		dar.: von persönlichen Leistungen und vom Unternehmenserfolg abhängig	(152)	(0,43)
10	D.1112	Leistungen zur Vermögensbildung der Arbeitnehmer	(12)	(0,03)
11	D.1113	Vergütung für nicht gearbeitete Tage	3 415	9,67
12		Urlaubsvergütung	2 474	7,01
13		Vergütung gesetzlicher Feiertage	853	2,41
14		Vergütung sonstiger betrieblicher oder tariflicher arbeitsfreier Tage	/	/
15	D.1114	Sachleistungen 4)	/	(0,72)
16		dar.: unbare individuelle Leistungen 5)	/	/
17	D.112	Bruttoverdienste der Auszubildenden	/	/
18	D.12	Sozialbeiträge der Arbeitgeber	7 206	20,41
19	D.121	Tatsächliche Sozialbeiträge der Arbeitgeber (ohne Auszubildende) 6)	5 892	16,69
20	D.1211	Gesetzliche Arbeitgeberbeiträge zur Sozialversicherung	5 828	16,51
21		Rentenversicherungsbeiträge	2 525	7,15
22		dar.: Aufstockungsbeiträge zur Rentenversicherung im Rahmen der Altersteilzeit	/	/
23		Arbeitslosenversicherungsbeiträge	298	0,85
24		Kranken- und Pflegeversicherungsbeiträge	2 362	6,69
25		Beiträge zur gesetzlichen Unfallversicherung	627	1,78
26		Umlage für das Insolvenzgeld	16	0,05
27		Sonstige gesetzliche Aufwendungen 7)	-	-
28	D.1212	Aufwendungen für die betriebliche Altersversorgung ohne Entgeltumwandlung	/	/
29		Aufwendungen für betriebliche Ruhegeldzusagen	/	/
30		Zuwendungen an Pensionskassen	/	/
31		Zuwendungen an Unterstützungskassen	/	/
32		Beiträge zur Direktversicherung	/	/
33		Beiträge an Pensionsfonds	/	/
34		Beiträge an den Pensions-Sicherungs-Verein VVaG	(8)	(0,02)
35	D.122	Unterstellte Sozialbeiträge der Arbeitgeber (ohne Auszubildende) 8)	1 299	3,68
36	D.1221	Entgeltfortzahlung	1 177	3,33
37		Entgeltfortzahlung im Krankheitsfall	1 066	3,02
38		Arbeitgeberzuschüsse zum Mutterschaftsgeld 9)	111	0,32
39	D.1222	Unterstellte Sozialbeiträge zur Alters- und Gesundheitsvorsorge von Beamten	-	-
40	D.1223	Zahlungen an aus dem Unternehmen ausscheidende Arbeitnehmer	(117)	(0,33)
41		Entlassungsentschädigungen	(85)	(0,24)
42		Aufstockungsbeträge zum Bruttoverdienst im Rahmen der Altersteilzeit	/	/
43	D.1224	Sonstige freiwillige Sozialleistungen der Arbeitgeber	/	/
44	D.123	Sozialbeiträge der Arbeitgeber für Auszubildende	/	/
45	D.2	Kosten für die berufliche Aus- und Weiterbildung	/	/
46	D.3	Sonstige Aufwendungen 10)	/	/
47	D.4	Steuern auf die Lohnsumme oder Beschäftigtenzahl 11)	107	0,30
48		Nachrichtlich: Aufwendungen der Arbeitnehmer für betriebliche Altersversorgung	/	/
49		Lohnnebenkosten 12)	7 398	20,95
50		dar.: gesetzliche Lohnnebenkosten 13)	7 128	20,19
51		Personalnebenkosten insgesamt 14)	12 085	34,23
52		dar.: gesetzliche Personalnebenkosten 15)	7 965	22,56
53		Bruttoarbeitskosten je Vollzeiteinheit einschließlich Auszubildende	35 090	99,39
54		Bruttoarbeitskosten je geleistete Stunde der Beschäftigten (ohne Auszubildende)	24,76	
55		Nettoarbeitskosten je geleistete Stunde der Beschäftigten (einschl. Auszubildende)	24,61	

1) Harmonisierter Schlüssel der statistischen Ämter der Europäischen Union nach Verordnung (EG) 1737/2005.- 2) Laufend gezahltes Entgelt für die geleisteten Sachleistungen.- 3) Zahlungen, die im Allgemeinen nicht laufend mit jeder Lohn- und Gehaltszahlung geleistet werden.- 4) Unbare individuelle Leistungen und Zinsersparnisse.- 6) Zahlungen der Arbeitgeber an Versicherungsträger oder Bildung von Rückstellungen, um ihren Arbeitnehmern Anspruch auf Sozialleistungen der Arbeitgeber direkt an ihre Arbeitnehmer, d. h. ohne Zwischenschaltung eines Versicherungsträgers und ohne Rückstellungen zu bilden.- 9) Beiträge zur Ausgleichsabgabe nach Schwerbehindertengesetz (Teil 2 SGB IX).- 12) Arbeitskosten insg. abzüglich Bruttoverdienste (D.11). Entspricht den "indirekten Kosten".- 13) gesetzliche Lohnnebenkosten.- 14) Personalnebenkosten insgesamt.- 15) gesetzliche Personalnebenkosten.- 16) Zahlungen der Arbeitgeber an Versicherungsträger oder Bildung von Rückstellungen, um ihren Arbeitnehmern Anspruch auf Sozialleistungen der Arbeitgeber direkt an ihre Arbeitnehmer, d. h. ohne Zwischenschaltung eines Versicherungsträgers und ohne Rückstellungen zu bilden.- 17) Beiträge zur Ausgleichsabgabe nach Schwerbehindertengesetz (Teil 2 SGB IX).- 18) Arbeitskosten insg. abzüglich Bruttoverdienste (D.11). Entspricht den "indirekten Kosten".- 19) Beiträge zur Ausgleichsabgabe nach Schwerbehindertengesetz (Teil 2 SGB IX).- 20) Beiträge zur Ausgleichsabgabe nach Schwerbehindertengesetz (Teil 2 SGB IX).- 21) Beiträge zur Ausgleichsabgabe nach Schwerbehindertengesetz (Teil 2 SGB IX).- 22) Beiträge zur Ausgleichsabgabe nach Schwerbehindertengesetz (Teil 2 SGB IX).- 23) Beiträge zur Ausgleichsabgabe nach Schwerbehindertengesetz (Teil 2 SGB IX).- 24) Beiträge zur Ausgleichsabgabe nach Schwerbehindertengesetz (Teil 2 SGB IX).- 25) Beiträge zur Ausgleichsabgabe nach Schwerbehindertengesetz (Teil 2 SGB IX).- 26) Beiträge zur Ausgleichsabgabe nach Schwerbehindertengesetz (Teil 2 SGB IX).- 27) Beiträge zur Ausgleichsabgabe nach Schwerbehindertengesetz (Teil 2 SGB IX).- 28) Beiträge zur Ausgleichsabgabe nach Schwerbehindertengesetz (Teil 2 SGB IX).- 29) Beiträge zur Ausgleichsabgabe nach Schwerbehindertengesetz (Teil 2 SGB IX).- 30) Beiträge zur Ausgleichsabgabe nach Schwerbehindertengesetz (Teil 2 SGB IX).- 31) Beiträge zur Ausgleichsabgabe nach Schwerbehindertengesetz (Teil 2 SGB IX).- 32) Beiträge zur Ausgleichsabgabe nach Schwerbehindertengesetz (Teil 2 SGB IX).- 33) Beiträge zur Ausgleichsabgabe nach Schwerbehindertengesetz (Teil 2 SGB IX).- 34) Beiträge zur Ausgleichsabgabe nach Schwerbehindertengesetz (Teil 2 SGB IX).- 35) Beiträge zur Ausgleichsabgabe nach Schwerbehindertengesetz (Teil 2 SGB IX).- 36) Beiträge zur Ausgleichsabgabe nach Schwerbehindertengesetz (Teil 2 SGB IX).- 37) Beiträge zur Ausgleichsabgabe nach Schwerbehindertengesetz (Teil 2 SGB IX).- 38) Beiträge zur Ausgleichsabgabe nach Schwerbehindertengesetz (Teil 2 SGB IX).- 39) Beiträge zur Ausgleichsabgabe nach Schwerbehindertengesetz (Teil 2 SGB IX).- 40) Beiträge zur Ausgleichsabgabe nach Schwerbehindertengesetz (Teil 2 SGB IX).- 41) Beiträge zur Ausgleichsabgabe nach Schwerbehindertengesetz (Teil 2 SGB IX).- 42) Beiträge zur Ausgleichsabgabe nach Schwerbehindertengesetz (Teil 2 SGB IX).- 43) Beiträge zur Ausgleichsabgabe nach Schwerbehindertengesetz (Teil 2 SGB IX).- 44) Beiträge zur Ausgleichsabgabe nach Schwerbehindertengesetz (Teil 2 SGB IX).- 45) Beiträge zur Ausgleichsabgabe nach Schwerbehindertengesetz (Teil 2 SGB IX).- 46) Beiträge zur Ausgleichsabgabe nach Schwerbehindertengesetz (Teil 2 SGB IX).- 47) Beiträge zur Ausgleichsabgabe nach Schwerbehindertengesetz (Teil 2 SGB IX).- 48) Beiträge zur Ausgleichsabgabe nach Schwerbehindertengesetz (Teil 2 SGB IX).- 49) Beiträge zur Ausgleichsabgabe nach Schwerbehindertengesetz (Teil 2 SGB IX).- 50) Beiträge zur Ausgleichsabgabe nach Schwerbehindertengesetz (Teil 2 SGB IX).- 51) Beiträge zur Ausgleichsabgabe nach Schwerbehindertengesetz (Teil 2 SGB IX).- 52) Beiträge zur Ausgleichsabgabe nach Schwerbehindertengesetz (Teil 2 SGB IX).- 53) Beiträge zur Ausgleichsabgabe nach Schwerbehindertengesetz (Teil 2 SGB IX).- 54) Beiträge zur Ausgleichsabgabe nach Schwerbehindertengesetz (Teil 2 SGB IX).- 55) Beiträge zur Ausgleichsabgabe nach Schwerbehindertengesetz (Teil 2 SGB IX).

Arbeitskosten je Vollzeiteinheit in Unternehmen mit ... Arbeitnehmern												Lfd. Nr.
davon mit ... bis ... Arbeitnehmern										50 und mehr		
10 - 49		50 - 249		250 - 499		500 - 999		1000 und mehr				
EUR	%	EUR	%	EUR	%	EUR	%	EUR	%	EUR	%	
32 440	100,00	(34 601)	100,00	(36 586)	100,00	/	100,00	36 376	100,00	35 655	100,00	1
32 425	99,95	(34 587)	99,96	(36 554)	99,91	/	99,94	36 366	99,97	35 639	99,96	2
/	/	/	/	/	/	/	/	(10)	(0,03)	/	/	3
32 308	99,59	(34 429)	99,50	(36 321)	99,27	/	99,49	36 176	99,45	35 456	99,44	4
25 382	78,24	(27 451)	79,34	(28 709)	78,47	/	81,41	28 628	78,70	28 216	79,14	5
25 357	78,16	(27 351)	79,05	(28 670)	78,36	/	81,31	28 568	78,54	28 148	78,95	6
21 625	66,66	(23 309)	67,36	(23 398)	63,95	/	69,20	23 328	64,13	23 415	65,67	7
/	/	/	/	/	/	/	/	1 339	3,68	(1 015)	(2,85)	8
/	/	/	/	/	/	/	/	(229)	(0,63)	(161)	(0,45)	9
/	/	/	/	/	/	/	/	(12)	(0,03)	(12)	(0,03)	10
(3 173)	9,78	(3 173)	9,17	(3 533)	9,66	/	(10,19)	3 616	9,94	3 445	9,66	11
(2 354)	7,26	(2 276)	6,58	(2 549)	6,97	/	(7,48)	2 617	7,19	2 489	6,98	12
793	2,44	(846)	2,45	(862)	2,36	/	2,53	864	2,38	860	2,41	13
/	/	/	/	/	/	/	/	(135)	(0,37)	/	/	14
/	/	/	/	/	/	/	/	273	(0,75)	/	(0,73)	15
/	/	/	/	/	/	/	/	196	0,54	/	/	16
/	/	/	/	/	/	/	/	(60)	0,16	/	/	17
6 926	21,35	6 978	20,17	(7 612)	20,81	(6 315)	(18,08)	7 548	20,75	7 240	20,31	18
5 651	17,42	5 850	16,91	(6 250)	17,08	5 233	(14,99)	6 023	16,56	5 921	16,61	19
5 610	17,29	5 761	16,65	(6 247)	17,07	5 217	(14,94)	5 940	16,33	5 855	16,42	20
2 448	7,55	2 447	7,07	(2 715)	7,42	(2 249)	(6,44)	2 608	7,17	2 534	7,11	21
/	/	/	/	/	/	/	/	(34)	(0,09)	/	/	22
294	0,90	290	0,84	(324)	0,88	(263)	(0,75)	306	0,84	299	0,84	23
2 255	6,95	2 352	6,80	(2 558)	6,99	2 129	/	2 385	6,56	2 375	6,66	24
/	/	657	(1,90)	(633)	(1,73)	(562)	/	623	1,71	630	1,77	25
/	/	15	0,04	(17)	0,05	(14)	(0,04)	18	0,05	17	0,05	26
-	-	-	-	-	-	-	-	-	-	-	-	27
/	/	/	/	/	/	/	/	(83)	(0,23)	/	/	28
/	-	/	/	/	/	/	/	(33)	(0,09)	/	/	29
/	/	/	/	/	/	/	/	(9)	(0,03)	/	/	30
/	/	/	/	/	/	/	/	/	/	/	/	31
/	/	/	/	/	/	/	/	/	(0,02)	/	/	32
/	/	/	/	-	-	-	-	(11)	(0,03)	/	/	33
-	-	/	/	/	/	/	/	(19)	(0,05)	(9)	(0,03)	34
(1 270)	(3,91)	(1 103)	3,19	/	(3,69)	/	(3,08)	1 510	4,15	1 303	3,65	35
(1 256)	(3,87)	(1 068)	3,09	(1 191)	(3,26)	/	(2,99)	1 274	3,50	1 167	3,27	36
(1 150)	(3,55)	(959)	2,77	(1 068)	(2,92)	/	(2,70)	1 161	3,19	1 056	2,96	37
106	0,33	108	0,31	(123)	0,34	(103)	(0,29)	113	0,31	112	0,31	38
-	-	-	-	-	-	-	-	-	-	-	-	39
/	/	/	/	/	/	/	/	230	0,63	(130)	(0,36)	40
/	/	/	/	/	/	/	/	153	0,42	(93)	(0,26)	41
-	-	-	-	/	/	/	/	(77)	(0,21)	/	/	42
/	/	/	/	/	/	/	/	(7)	(0,02)	/	/	43
/	/	/	/	/	/	/	/	(15)	0,04	/	/	44
/	/	/	/	/	/	/	/	(32)	(0,09)	/	/	45
/	/	/	/	/	/	/	/	(58)	(0,16)	/	/	46
(91)	(0,28)	105	(0,30)	111	(0,30)	113	/	110	0,30	109	0,31	47
/	/	/	/	/	/	/	/	(39)	0,11	/	/	48
7 059	21,76	7 150	20,66	(7 877)	21,53	(6 493)	(18,59)	7 748	21,30	7 439	20,86	49
6 963	21,46	6 959	20,11	(7 559)	20,66	(6 383)	(18,28)	7 339	20,18	7 148	20,05	50
10 815	33,34	(11 292)	32,64	(13 188)	36,05	/	30,80	13 048	35,87	12 240	34,33	51
7 751	23,89	7 780	22,49	(8 411)	22,99	(7 260)	(20,79)	8 189	22,51	7 991	22,41	52
32 348	99,71	(34 246)	98,97	(36 430)	99,57	/	99,67	36 199	99,51	35 424	99,35	53
23,43		(25,02)		(24,02)		/		25,51		24,92		54
23,36		(24,77)		(23,91)		/		25,38		24,76		55

stete Arbeitszeit (Bruttoverdienst abzüglich Sonderzahlungen, vermögenswirksame Leistungen, Vergütung für nicht gearbeitete Tage, n, Aktienoptionsprogramme, Belegschaftsaktien, Belegschaftseinrichtungen.- 5) Naturleistungen, Firmenwagen, Personalrabatte, Job-Tickets alleistungen zu sichern.- 7) Arbeitgeberbeiträge zur Winterbeschäftigungs-Umlage nach Winterbeschäftigungs-Verordnung.- 8) Sozialleistungen im U2-Verfahren nach Aufwendungsausgleichsgesetz.- 10) Anwerbungskosten, vom Arbeitgeber gestellte Berufskleidung.- 11) sten" der Internationalen Arbeitsorganisation (ILO).- 13) Gesetzliche Arbeitgeberbeiträge zur Sozialversicherung, Entgeltfortzahlung, ume oder Beschäftigtenzahl.- 14) Arbeitskosten insgesamt abzüglich Entgelt für die geleistete Arbeitszeit.- 15) Gesetzliche Arbeitgeberbeiträge r, Steuern auf die Lohnsumme oder Beschäftigtenzahl.-

Arbeitskosten je Vollzeiteinheit 2020 nach Kostenarten, Wirtschaftszweigen und Unternehmensgrößenklassen

Deutschland

79 Reisebüros, Reiseveranstalter und Erbringung sonstiger Reservierungsdienstleistungen

Lfd. Nr.	Schlüssel 1)	Kostenart	10 und mehr	
			EUR	%
1		Bruttoarbeitskosten insgesamt	43 584	100,00
2	D	Nettoarbeitskosten (Bruttoarbeitskosten abzüglich Lohnsubventionen)	43 560	99,94
3	D.5	Lohnsubventionen (dem Arbeitgeber erstattete Lohn- und Gehaltszahlungen)	/	/
4	D.1	Arbeitnehmerentgelt	43 459	99,71
5	D.11	Bruttoverdienste	33 847	77,66
6	D.111	Bruttoverdienste (ohne Auszubildende)	33 131	76,02
7	D.11111	Entgelt für die geleistete Arbeitszeit 2)	25 535	58,59
8	D.11112	Sonderzahlungen insgesamt 3)	2 903	6,66
9		dar.: von persönlichen Leistungen und vom Unternehmenserfolg abhängig	(642)	(1,47)
10	D.1112	Leistungen zur Vermögensbildung der Arbeitnehmer	/	/
11	D.1113	Vergütung für nicht gearbeitete Tage	4 123	9,46
12		Urlaubsvergütung	3 155	7,24
13		Vergütung gesetzlicher Feiertage	923	2,12
14		Vergütung sonstiger betrieblicher oder tariflicher arbeitsfreier Tage	(46)	(0,11)
15	D.1114	Sachleistungen 4)	483	1,11
16		dar.: unbare individuelle Leistungen 5)	425	0,97
17	D.112	Bruttoverdienste der Auszubildenden	(716)	(1,64)
18	D.12	Sozialbeiträge der Arbeitgeber	9 611	22,05
19	D.121	Tatsächliche Sozialbeiträge der Arbeitgeber (ohne Auszubildende) 6)	7 798	17,89
20	D.1211	Gesetzliche Arbeitgeberbeiträge zur Sozialversicherung	7 260	16,66
21		Rentenversicherungsbeiträge	3 427	7,86
22		dar.: Aufstockungsbeiträge zur Rentenversicherung im Rahmen der Altersteilzeit	/	/
23		Arbeitslosenversicherungsbeiträge	362	0,83
24		Kranken- und Pflegeversicherungsbeiträge	3 208	7,36
25		Beiträge zur gesetzlichen Unfallversicherung	246	0,56
26		Umlage für das Insolvenzgeld	18	0,04
27		Sonstige gesetzliche Aufwendungen 7)	-	-
28	D.1212	Aufwendungen für die betriebliche Altersversorgung ohne Entgeltumwandlung	538	1,23
29		Aufwendungen für betriebliche Ruhegeldzusagen	/	/
30		Zuwendungen an Pensionskassen	297	0,68
31		Zuwendungen an Unterstützungskassen	/	/
32		Beiträge zur Direktversicherung	(99)	(0,23)
33		Beiträge an Pensionsfonds	50	0,12
34		Beiträge an den Pensions-Sicherungs-Verein VVaG	(7)	(0,02)
35	D.122	Unterstellte Sozialbeiträge der Arbeitgeber (ohne Auszubildende) 8)	1 643	3,77
36	D.1221	Entgeltfortzahlung	1 074	2,46
37		Entgeltfortzahlung im Krankheitsfall	948	2,18
38		Arbeitgeberzuschüsse zum Mutterschaftsgeld 9)	125	0,29
39	D.1222	Unterstellte Sozialbeiträge zur Alters- und Gesundheitsvorsorge von Beamten	-	-
40	D.1223	Zahlungen an aus dem Unternehmen ausscheidende Arbeitnehmer	(545)	(1,25)
41		Entlassungsentschädigungen	(477)	(1,10)
42		Aufstockungsbeträge zum Bruttoverdienst im Rahmen der Altersteilzeit	(68)	(0,16)
43	D.1224	Sonstige freiwillige Sozialleistungen der Arbeitgeber	/	/
44	D.123	Sozialbeiträge der Arbeitgeber für Auszubildende	(170)	(0,39)
45	D.2	Kosten für die berufliche Aus- und Weiterbildung	(62)	(0,14)
46	D.3	Sonstige Aufwendungen 10)	/	/
47	D.4	Steuern auf die Lohnsumme oder Beschäftigtenzahl 11)	45	0,10
		Nachrichtlich:		
48		Aufwendungen der Arbeitnehmer für betriebliche Altersversorgung	(320)	(0,73)
49		Lohnnebenkosten 12)	9 737	22,34
50		dar.: gesetzliche Lohnnebenkosten 13)	8 549	19,62
51		Personalnebenkosten insgesamt 14)	18 049	41,41
52		dar.: gesetzliche Personalnebenkosten 15)	9 302	21,34
53		Bruttoarbeitskosten je Vollzeiteinheit einschließlich Auszubildende	40 192	92,22
54		Bruttoarbeitskosten je geleistete Stunde der Beschäftigten (ohne Auszubildende)	32,97	
55		Nettoarbeitskosten je geleistete Stunde der Beschäftigten (einschl. Auszubildende)	30,75	

1) Harmonisierter Schlüssel der statistischen Ämter der Europäischen Union nach Verordnung (EG) 1737/2005.- 2) Laufend gezahltes Entgelt für die geleisteten Sachleistungen.- 3) Zahlungen, die im Allgemeinen nicht laufend mit jeder Lohn- und Gehaltszahlung geleistet werden.- 4) Unbare individuelle Leistungen und Zinsersparnisse.- 6) Zahlungen der Arbeitgeber an Versicherungsträger oder Bildung von Rückstellungen, um ihren Arbeitnehmern Anspruch auf Sozialleistungen der Arbeitgeber direkt an ihre Arbeitnehmer, d. h. ohne Zwischenschaltung eines Versicherungsträgers und ohne Rückstellungen zu bilden.- 9) Beiträge zur Ausgleichsabgabe nach Schwerbehindertengesetz (Teil 2 SGB IX).- 12) Arbeitskosten insg. abzüglich Bruttoverdienste (D.11). Entspricht den "indirekten Kosten".

Arbeitskosten je Vollzeitereinheit in Unternehmen mit ... Arbeitnehmern												Lfd. Nr.
davon mit ... bis ... Arbeitnehmern										50 und mehr		
10 - 49		50 - 249		250 - 499		500 - 999		1000 und mehr				
EUR	%	EUR	%	EUR	%	EUR	%	EUR	%	EUR	%	
35 236	100,00	42 706	100,00	55 076	100,00	48 303	100,00	1
35 212	99,93	42 644	99,86	55 076	100,00	48 279	99,95	2
/	/	(61)	(0,14)	-	-	-	-	(0)	(0,00)	(24)	(0,05)	3
35 120	99,67	42 515	99,55	55 013	99,89	48 172	99,73	4
28 050	79,60	33 704	78,92	40 939	74,33	37 125	76,86	5
27 339	77,59	33 193	77,72	39 913	72,47	36 405	75,37	6
22 011	62,47	26 813	62,79	28 717	52,14	27 526	56,99	7
/	/	(1 935)	(4,53)	4 848	8,80	3 637	7,53	8
/	/	/	(1,32)	(764)	(1,39)	(693)	(1,43)	9
/	/	/	/	147	0,27	(92)	(0,19)	10
3 313	9,40	4 092	9,58	5 344	9,70	4 582	9,49	11
2 496	7,08	3 086	7,23	4 221	7,66	3 527	7,30	12
798	2,26	975	2,28	1 014	1,84	993	2,06	13
/	/	/	/	(108)	(0,20)	61	0,13	14
/	/	(299)	(0,70)	857	1,56	569	1,18	15
/	/	(280)	(0,66)	681	1,24	487	1,01	16
/	/	(511)	(1,20)	1 026	1,86	719	1,49	17
7 071	20,07	8 811	20,63	14 073	25,55	11 047	22,87	18
5 938	16,85	7 436	17,41	10 868	19,73	8 850	18,32	19
5 620	15,95	7 105	16,64	9 572	17,38	8 188	16,95	20
2 636	7,48	3 341	7,82	4 642	8,43	3 873	8,02	21
/	/	/	/	(105)	(0,19)	/	/	22
282	0,80	374	0,87	460	0,83	407	0,84	23
2 494	7,08	3 141	7,36	4 127	7,49	3 611	7,48	24
(193)	0,55	232	0,54	320	0,58	276	0,57	25
(14)	(0,04)	17	0,04	23	0,04	20	0,04	26
-	-	-	-	-	-	-	-	-	-	-	-	27
/	/	/	/	(1 296)	(2,35)	662	1,37	28
/	/	/	/	(142)	(0,26)	/	/	29
/	/	/	/	(893)	1,62	405	0,84	30
/	/	/	/	/	/	/	/	31
/	/	/	/	(36)	(0,07)	/	/	32
/	/	/	/	(202)	(0,37)	78	0,16	33
/	/	/	/	(20)	(0,04)	(10)	(0,02)	34
(966)	(2,74)	1 258	2,95	(2 956)	5,37	2 025	4,19	35
(800)	(2,27)	927	2,17	(1 599)	2,90	1 228	2,54	36
(702)	(1,99)	(797)	1,87	(1 443)	2,62	1 088	2,25	37
(99)	0,28	130	0,31	156	0,28	140	0,29	38
-	-	-	-	-	-	-	-	-	-	-	-	39
/	/	(310)	(0,73)	(1 340)	2,43	(782)	1,62	40
/	/	(299)	(0,70)	(1 094)	1,99	(681)	(1,41)	41
/	/	/	/	(246)	(0,45)	100	0,21	42
/	/	/	/	17	0,03	/	/	43
/	/	(116)	(0,27)	250	0,45	172	0,36	44
/	/	/	/	(5)	(0,01)	(54)	(0,11)	45
/	/	/	/	(5)	(0,01)	/	/	46
(27)	/	56	0,13	54	0,10	56	0,12	47
/	/	(271)	(0,63)	441	0,80	339	0,70	48
7 187	20,40	9 002	21,08	14 137	25,67	11 178	23,14	49
6 613	18,77	8 204	19,21	11 475	20,83	9 643	19,96	50
(13 225)	37,53	15 892	37,21	26 359	47,86	20 777	43,01	51
7 244	20,56	9 063	21,22	12 238	22,22	10 464	21,66	52
32 075	91,03	39 977	93,61	50 623	91,91	44 875	92,90	53
28,93		31,38		39,08		34,99		54
26,73		29,69		36,07		32,78		55

stete Arbeitszeit (Bruttoverdienst abzüglich Sonderzahlungen, vermögenswirksame Leistungen, Vergütung für nicht gearbeitete Tage, n, Aktienoptionsprogramme, Belegschaftsaktien, Belegschaftseinrichtungen.- 5) Naturleistungen, Firmenwagen, Personalrabatte, Job-Tickets alleistungen zu sichern.- 7) Arbeitgeberbeiträge zur Winterbeschäftigungs-Umlage nach Winterbeschäftigungs-Verordnung.- 8) Sozialleistungen im U2-Verfahren nach Aufwendungsausgleichsgesetz.- 10) Anwerbungskosten, vom Arbeitgeber gestellte Berufskleidung.- 11) sten" der Internationalen Arbeitsorganisation (ILO).- 13) Gesetzliche Arbeitgeberbeiträge zur Sozialversicherung, Entgeltfortzahlung, ume oder Beschäftigtenzahl.- 14) Arbeitskosten insgesamt abzüglich Entgelt für die geleistete Arbeitszeit.- 15) Gesetzliche Arbeitgeberbeiträge r, Steuern auf die Lohnsumme oder Beschäftigtenzahl.-

Arbeitskosten je Vollzeiteinheit 2020 nach Kostenarten, Wirtschaftszweigen und Unternehmensgrößenklassen
 Deutschland
 80 Wach- und Sicherheitsdienste sowie Detekteien

Lfd. Nr.	Schlüssel 1)	Kostenart	10 und mehr	
			EUR	%
1		Bruttoarbeitskosten insgesamt	39 106	100,00
2	D	Nettoarbeitskosten (Bruttoarbeitskosten abzüglich Lohnsubventionen)	39 060	99,88
3	D.5	Lohnsubventionen (dem Arbeitgeber erstattete Lohn- und Gehaltszahlungen)	/	/
4	D.1	Arbeitnehmerentgelt	38 844	99,33
5	D.11	Bruttoverdienste	30 573	78,18
6	D.111	Bruttoverdienste (ohne Auszubildende)	30 405	77,75
7	D.11111	Entgelt für die geleistete Arbeitszeit 2)	25 696	65,71
8	D.11112	Sonderzahlungen insgesamt 3)	573	1,47
9		dar.: von persönlichen Leistungen und vom Unternehmenserfolg abhängig	(100)	(0,25)
10	D.1112	Leistungen zur Vermögensbildung der Arbeitnehmer	/	/
11	D.1113	Vergütung für nicht gearbeitete Tage	3 907	9,99
12		Urlaubsvergütung	2 992	7,65
13		Vergütung gesetzlicher Feiertage	898	2,30
14		Vergütung sonstiger betrieblicher oder tariflicher arbeitsfreier Tage	(17)	(0,04)
15	D.1114	Sachleistungen 4)	(217)	(0,55)
16		dar.: unbare individuelle Leistungen 5)	(197)	(0,50)
17	D.112	Bruttoverdienste der Auszubildenden	(168)	(0,43)
18	D.12	Sozialbeiträge der Arbeitgeber	8 271	21,15
19	D.121	Tatsächliche Sozialbeiträge der Arbeitgeber (ohne Auszubildende) 6)	6 608	16,90
20	D.1211	Gesetzliche Arbeitgeberbeiträge zur Sozialversicherung	6 562	16,78
21		Rentenversicherungsbeiträge	2 855	7,30
22		dar.: Aufstockungsbeiträge zur Rentenversicherung im Rahmen der Altersteilzeit	(0)	(0,00)
23		Arbeitslosenversicherungsbeiträge	331	0,85
24		Kranken- und Pflegeversicherungsbeiträge	2 777	7,10
25		Beiträge zur gesetzlichen Unfallversicherung	580	1,48
26		Umlage für das Insolvenzgeld	19	0,05
27		Sonstige gesetzliche Aufwendungen 7)	/	/
28	D.1212	Aufwendungen für die betriebliche Altersversorgung ohne Entgeltumwandlung	(46)	(0,12)
29		Aufwendungen für betriebliche Ruhegeldzusagen	/	/
30		Zuwendungen an Pensionskassen	/	/
31		Zuwendungen an Unterstützungskassen	/	/
32		Beiträge zur Direktversicherung	/	/
33		Beiträge an Pensionsfonds	10	0,03
34		Beiträge an den Pensions-Sicherungs-Verein VVaG	(0)	(0,00)
35	D.122	Unterstellte Sozialbeiträge der Arbeitgeber (ohne Auszubildende) 8)	1 621	4,14
36	D.1221	Entgeltfortzahlung	1 554	3,97
37		Entgeltfortzahlung im Krankheitsfall	1 423	3,64
38		Arbeitgeberzuschüsse zum Mutterschaftsgeld 9)	131	0,33
39	D.1222	Unterstellte Sozialbeiträge zur Alters- und Gesundheitsvorsorge von Beamten	-	-
40	D.1223	Zahlungen an aus dem Unternehmen ausscheidende Arbeitnehmer	(61)	(0,16)
41		Entlassungsentschädigungen	(60)	(0,15)
42		Aufstockungsbeträge zum Bruttoverdienst im Rahmen der Altersteilzeit	1	0,00
43	D.1224	Sonstige freiwillige Sozialleistungen der Arbeitgeber	/	/
44	D.123	Sozialbeiträge der Arbeitgeber für Auszubildende	(42)	(0,11)
45	D.2	Kosten für die berufliche Aus- und Weiterbildung	(132)	(0,34)
46	D.3	Sonstige Aufwendungen 10)	(115)	(0,29)
47	D.4	Steuern auf die Lohnsumme oder Beschäftigtenzahl 11)	15	0,04
		Nachrichtlich:		
48		Aufwendungen der Arbeitnehmer für betriebliche Altersversorgung	(54)	(0,14)
49		Lohnnebenkosten 12)	8 533	21,82
50		dar.: gesetzliche Lohnnebenkosten 13)	8 173	20,90
51		Personalnebenkosten insgesamt 14)	13 410	34,29
52		dar.: gesetzliche Personalnebenkosten 15)	9 030	23,09
53		Bruttoarbeitskosten je Vollzeiteinheit einschließlich Auszubildende	38 594	98,69
54		Bruttoarbeitskosten je geleistete Stunde der Beschäftigten (ohne Auszubildende)	22,24	
55		Nettoarbeitskosten je geleistete Stunde der Beschäftigten (einschl. Auszubildende)	21,93	

1) Harmonisierter Schlüssel der statistischen Ämter der Europäischen Union nach Verordnung (EG) 1737/2005.- 2) Laufend gezahltes Entgelt für die geleisteten Sachleistungen.- 3) Zahlungen, die im Allgemeinen nicht laufend mit jeder Lohn- und Gehaltszahlung geleistet werden.- 4) Unbare individuelle Leistungen und Zinsersparnisse.- 6) Zahlungen der Arbeitgeber an Versicherungsträger oder Bildung von Rückstellungen, um ihren Arbeitnehmern Anspruch auf Sozialleistungen der Arbeitgeber direkt an ihre Arbeitnehmer, d. h. ohne Zwischenschaltung eines Versicherungsträgers und ohne Rückstellungen zu bilden.- 9) Beiträge zur Ausgleichsabgabe nach Schwerbehindertengesetz (Teil 2 SGB IX).- 12) Arbeitskosten insg. abzüglich Bruttoverdienste (D.11). Entspricht den "indirekten Kosten".

Arbeitskosten je Vollzeiteinheit in Unternehmen mit ... Arbeitnehmern												Lfd. Nr.
davon mit ... bis ... Arbeitnehmern										50 und mehr		
10 - 49		50 - 249		250 - 499		500 - 999		1000 und mehr				
EUR	%	EUR	%	EUR	%	EUR	%	EUR	%	EUR	%	
35 951	100,00	37 740	100,00	38 175	100,00	41 314	100,00	40 731	100,00	39 480	100,00	1
35 855	99,73	37 680	99,84	38 127	99,87	41 287	99,93	40 703	99,93	39 439	99,90	2
/	/	/	/	/	/	(28)	/	28	0,07	/	/	3
35 720	99,36	37 581	99,58	37 937	99,38	41 076	99,42	40 358	99,08	39 214	99,32	4
28 484	79,23	29 803	78,97	29 775	78,00	32 240	78,03	31 552	77,46	30 820	78,07	5
28 377	78,93	29 680	78,64	29 590	77,51	32 083	77,66	31 335	76,93	30 645	77,62	6
24 397	67,86	25 386	67,27	25 237	66,11	27 352	66,20	25 930	63,66	25 850	65,48	7
/	/	/	/	/	/	/	(1,12)	790	1,94	599	1,52	8
/	/	/	/	/	/	/	/	138	0,34	(108)	(0,27)	9
/	/	/	/	/	/	/	/	8	0,02	/	/	10
3 354	9,33	3 580	9,49	(3 669)	9,61	4 095	9,91	4 367	10,72	3 973	10,06	11
(2 475)	6,88	(2 678)	7,10	(2 750)	7,20	3 131	7,58	3 450	8,47	3 053	7,73	12
871	2,42	892	2,36	901	2,36	946	2,29	892	2,19	901	2,28	13
/	/	/	/	/	/	/	/	25	0,06	(18)	(0,05)	14
/	/	/	/	/	/	/	/	240	0,59	(211)	(0,53)	15
/	/	/	/	/	/	/	/	203	0,50	(189)	(0,48)	16
/	/	/	/	/	/	/	/	217	0,53	(175)	(0,44)	17
7 235	20,13	7 778	20,61	8 162	21,38	8 836	21,39	8 806	21,62	8 393	21,26	18
6 018	16,74	6 425	17,03	6 574	17,22	7 023	17,00	6 792	16,67	6 678	16,91	19
5 990	16,66	6 385	16,92	6 509	17,05	7 017	16,99	6 729	16,52	6 630	16,79	20
2 624	7,30	2 776	7,36	2 833	7,42	3 073	7,44	2 915	7,16	2 882	7,30	21
-	-	/	/	/	/	-	-	1	0,00	(0)	(0,00)	22
291	0,81	306	0,81	322	0,84	356	0,86	358	0,88	336	0,85	23
2 550	7,09	2 697	7,15	2 751	7,21	2 961	7,17	2 850	7,00	2 804	7,10	24
(495)	(1,38)	587	1,56	(586)	(1,53)	610	1,48	588	1,44	591	1,50	25
/	/	19	0,05	17	0,04	(17)	0,04	18	0,04	18	0,05	26
/	/	-	-	-	-	-	-	-	-	-	-	27
/	/	/	/	/	/	/	/	62	0,15	(48)	(0,12)	28
-	-	/	/	/	/	/	/	6	0,01	/	/	29
/	/	/	/	/	/	/	/	21	0,05	/	/	30
-	-	/	/	/	/	/	/	2	0,00	/	/	31
/	/	/	/	/	/	/	/	5	0,01	/	/	32
-	-	/	/	-	-	/	/	28	0,07	11	0,03	33
-	-	/	/	/	/	/	/	1	0,00	(0)	(0,00)	34
(1 193)	(3,32)	1 323	3,51	(1 541)	4,04	1 775	4,30	1 959	4,81	1 671	4,23	35
(1 172)	(3,26)	(1 262)	3,34	(1 503)	3,94	1 673	4,05	1 874	4,60	1 599	4,05	36
(1 054)	(2,93)	(1 140)	3,02	(1 368)	(3,58)	1 542	3,73	1 735	4,26	1 467	3,72	37
119	0,33	122	0,32	135	0,35	131	0,32	139	0,34	132	0,33	38
-	-	-	-	-	-	-	-	-	-	-	-	39
/	/	/	/	/	/	/	/	81	0,20	(65)	(0,17)	40
/	/	/	/	/	/	/	/	78	0,19	(64)	(0,16)	41
-	-	-	-	/	/	-	-	3	0,01	1	0,00	42
/	/	/	/	/	/	/	/	/	/	/	/	43
/	/	/	/	/	/	/	/	56	0,14	(44)	(0,11)	44
/	/	/	/	/	/	/	/	210	0,52	133	0,34	45
/	/	/	/	/	/	/	/	(146)	(0,36)	(117)	(0,30)	46
/	/	15	0,04	16	0,04	16	0,04	17	0,04	16	0,04	47
/	/	/	/	/	/	/	/	56	0,14	(56)	(0,14)	48
7 467	20,77	7 937	21,03	8 399	22,00	9 075	21,97	9 179	22,54	8 660	21,93	49
7 195	20,01	7 691	20,38	8 075	21,15	8 746	21,17	8 676	21,30	8 289	21,00	50
11 555	32,14	12 354	32,73	12 938	33,89	13 963	33,80	14 801	36,34	13 630	34,52	51
8 043	22,37	8 554	22,67	8 929	23,39	9 653	23,37	9 512	23,35	9 147	23,17	52
35 705	99,31	37 316	98,88	37 511	98,26	40 822	98,81	40 124	98,51	38 934	98,62	53
19,90		22,12		22,57		23,06		22,62		22,53		54
19,72		21,84		22,15		22,77		22,28		22,20		55

stete Arbeitszeit (Bruttoverdienst abzüglich Sonderzahlungen, vermögenswirksame Leistungen, Vergütung für nicht gearbeitete Tage, n, Aktienoptionsprogramme, Belegschaftsaktien, Belegschaftseinrichtungen.- 5) Naturleistungen, Firmenwagen, Personalrabatte, Job-Tickets alleistungen zu sichern.- 7) Arbeitgeberbeiträge zur Winterbeschäftigungs-Umlage nach Winterbeschäftigungs-Verordnung.- 8) Sozialleistungen im U2-Verfahren nach Aufwendungsausgleichsgesetz.- 10) Anwerbungskosten, vom Arbeitgeber gestellte Berufskleidung.- 11) sten" der Internationalen Arbeitsorganisation (ILO).- 13) Gesetzliche Arbeitgeberbeiträge zur Sozialversicherung, Entgeltfortzahlung, ume oder Beschäftigtenzahl.- 14) Arbeitskosten insgesamt abzüglich Entgelt für die geleistete Arbeitszeit.- 15) Gesetzliche Arbeitgeberbeiträge r, Steuern auf die Lohnsumme oder Beschäftigtenzahl.-

Arbeitskosten je Vollzeiteinheit 2020 nach Kostenarten, Wirtschaftszweigen und Unternehmensgrößenklassen
 Deutschland
 81 Gebäudebetreuung; Garten- und Landschaftsbau

Lfd. Nr.	Schlüssel 1)	Kostenart	10 und mehr	
			EUR	%
1		Bruttoarbeitskosten insgesamt	34 632	100,00
2	D	Nettoarbeitskosten (Bruttoarbeitskosten abzüglich Lohnsubventionen)	34 594	99,89
3	D.5	Lohnsubventionen (dem Arbeitgeber erstattete Lohn- und Gehaltszahlungen)	/	/
4	D.1	Arbeitnehmerentgelt	34 485	99,58
5	D.11	Bruttoverdienste	26 987	77,93
6	D.111	Bruttoverdienste (ohne Auszubildende)	26 802	77,39
7	D.11111	Entgelt für die geleistete Arbeitszeit 2)	22 179	64,04
8	D.11112	Sonderzahlungen insgesamt 3)	(825)	(2,38)
9		dar.: von persönlichen Leistungen und vom Unternehmenserfolg abhängig	/	/
10	D.1112	Leistungen zur Vermögensbildung der Arbeitnehmer	(13)	(0,04)
11	D.1113	Vergütung für nicht gearbeitete Tage	3 488	10,07
12		Urlaubsvergütung	2 611	7,54
13		Vergütung gesetzlicher Feiertage	816	2,36
14		Vergütung sonstiger betrieblicher oder tariflicher arbeitsfreier Tage	/	/
15	D.1114	Sachleistungen 4)	(296)	(0,86)
16		dar.: unbare individuelle Leistungen 5)	(284)	(0,82)
17	D.112	Bruttoverdienste der Auszubildenden	/	(0,54)
18	D.12	Sozialbeiträge der Arbeitgeber	7 498	21,65
19	D.121	Tatsächliche Sozialbeiträge der Arbeitgeber (ohne Auszubildende) 6)	6 170	17,82
20	D.1211	Gesetzliche Arbeitgeberbeiträge zur Sozialversicherung	6 036	17,43
21		Rentenversicherungsbeiträge	2 705	7,81
22		dar.: Aufstockungsbeiträge zur Rentenversicherung im Rahmen der Altersteilzeit	(1)	(0,00)
23		Arbeitslosenversicherungsbeiträge	279	0,80
24		Kranken- und Pflegeversicherungsbeiträge	2 551	7,37
25		Beiträge zur gesetzlichen Unfallversicherung	453	1,31
26		Umlage für das Insolvenzgeld	17	0,05
27		Sonstige gesetzliche Aufwendungen 7)	/	/
28	D.1212	Aufwendungen für die betriebliche Altersversorgung ohne Entgeltumwandlung	/	/
29		Aufwendungen für betriebliche Ruhegeldzusagen	/	/
30		Zuwendungen an Pensionskassen	/	/
31		Zuwendungen an Unterstützungskassen	/	/
32		Beiträge zur Direktversicherung	/	/
33		Beiträge an Pensionsfonds	12	0,04
34		Beiträge an den Pensions-Sicherungs-Verein VVaG	/	/
35	D.122	Unterstellte Sozialbeiträge der Arbeitgeber (ohne Auszubildende) 8)	1 281	3,70
36	D.1221	Entgeltfortzahlung	1 215	3,51
37		Entgeltfortzahlung im Krankheitsfall	1 101	3,18
38		Arbeitgeberzuschüsse zum Mutterschaftsgeld 9)	114	0,33
39	D.1222	Unterstellte Sozialbeiträge zur Alters- und Gesundheitsvorsorge von Beamten	-	-
40	D.1223	Zahlungen an aus dem Unternehmen ausscheidende Arbeitnehmer	/	/
41		Entlassungsentschädigungen	/	/
42		Aufstockungsbeträge zum Bruttoverdienst im Rahmen der Altersteilzeit	(4)	(0,01)
43	D.1224	Sonstige freiwillige Sozialleistungen der Arbeitgeber	/	/
44	D.123	Sozialbeiträge der Arbeitgeber für Auszubildende	/	(0,13)
45	D.2	Kosten für die berufliche Aus- und Weiterbildung	/	(0,13)
46	D.3	Sonstige Aufwendungen 10)	/	/
47	D.4	Steuern auf die Lohnsumme oder Beschäftigtenzahl 11)	40	0,12
Nachrichtlich:				
48		Aufwendungen der Arbeitnehmer für betriebliche Altersversorgung	/	(0,20)
49		Lohnnebenkosten 12)	7 644	22,07
50		dar.: gesetzliche Lohnnebenkosten 13)	7 339	21,19
51		Personalnebenkosten insgesamt 14)	12 452	35,96
52		dar.: gesetzliche Personalnebenkosten 15)	8 108	23,41
53		Bruttoarbeitskosten je Vollzeiteinheit einschließlich Auszubildende	34 111	98,50
54		Bruttoarbeitskosten je geleistete Stunde der Beschäftigten (ohne Auszubildende)	22,26	
55		Nettoarbeitskosten je geleistete Stunde der Beschäftigten (einschl. Auszubildende)	21,90	

1) Harmonisierter Schlüssel der statistischen Ämter der Europäischen Union nach Verordnung (EG) 1737/2005.- 2) Laufend gezahltes Entgelt für die geleisteten Sachleistungen.- 3) Zahlungen, die im Allgemeinen nicht laufend mit jeder Lohn- und Gehaltszahlung geleistet werden.- 4) Unbare individuelle Leistungen und Zinsersparnisse.- 6) Zahlungen der Arbeitgeber an Versicherungsträger oder Bildung von Rückstellungen, um ihren Arbeitnehmern Anspruch auf Sozialleistungen der Arbeitgeber direkt an ihre Arbeitnehmer, d. h. ohne Zwischenschaltung eines Versicherungsträgers und ohne Rückstellungen zu bilden.- 9) Beiträge zur Ausgleichsabgabe nach Schwerbehindertengesetz (Teil 2 SGB IX).- 12) Arbeitskosten insg. abzüglich Bruttoverdienste (D.11). Entspricht den "indirekten Kosten".- 13) Beiträge zur Alters- und Gesundheitsvorsorge von Beamten, Sozialbeiträge der Arbeitgeber für Auszubildende, Steuern auf die Lohnsumme zur Sozialversicherung, Vergütung gesetzlicher Feiertage, Entgeltfortzahlung, unterstellte Sozialbeiträge zur Alters- und Gesundheitsvorsorge von Beamten.

Arbeitskosten je Vollzeiteinheit in Unternehmen mit ... Arbeitnehmern												Lfd. Nr.
davon mit ... bis ... Arbeitnehmern										50 und mehr		
10 - 49		50 - 249		250 - 499		500 - 999		1000 und mehr				
EUR	%	EUR	%	EUR	%	EUR	%	EUR	%	EUR	%	
37 847	100,00	33 760	100,00	(36 203)	100,00	(31 637)	100,00	34 001	100,00	33 907	100,00	1
37 781	99,83	33 692	99,80	(36 174)	99,92	(31 632)	99,98	33 990	99,97	33 876	99,91	2
/	/	/	/	/	/	/	/	12	0,03	/	/	3
37 719	99,66	33 577	99,46	(36 060)	99,60	(31 502)	99,57	33 871	99,61	33 757	99,56	4
29 787	78,71	26 359	78,08	(28 168)	77,81	(24 433)	77,23	26 378	77,58	26 357	77,73	5
29 398	77,68	26 174	77,53	(28 060)	77,51	(24 325)	76,89	26 252	77,21	26 217	77,32	6
24 447	64,59	21 830	64,66	23 140	63,92	(20 367)	64,38	21 409	62,96	21 668	63,90	7
/	/	/	/	/	/	/	/	922	2,71	(843)	(2,49)	8
/	/	/	/	/	/	/	/	260	0,77	/	/	9
/	/	/	/	/	/	/	/	(13)	(0,04)	(11)	(0,03)	10
3 929	10,38	3 334	9,87	(3 644)	10,07	(2 943)	(9,30)	3 527	10,37	3 389	9,99	11
2 950	7,80	2 506	7,42	(2 752)	7,60	(2 175)	(6,87)	2 625	7,72	2 534	7,47	12
904	2,39	793	2,35	(865)	2,39	(747)	2,36	790	2,32	796	2,35	13
/	/	/	/	/	/	/	/	113	0,33	58	0,17	14
/	/	/	/	/	/	/	/	382	1,12	(306)	(0,90)	15
/	/	/	/	/	/	/	/	359	1,06	(293)	(0,86)	16
/	/	/	/	/	/	/	/	125	0,37	(140)	(0,41)	17
7 932	20,96	7 218	21,38	7 891	21,80	(7 069)	22,35	7 493	22,04	7 400	21,82	18
6 538	17,27	5 972	17,69	6 469	17,87	(5 910)	18,68	6 097	17,93	6 088	17,95	19
6 405	16,92	5 802	17,19	6 268	17,31	(5 851)	18,49	5 994	17,63	5 953	17,56	20
2 770	7,32	2 593	7,68	2 873	7,94	(2 688)	8,50	2 699	7,94	2 691	7,94	21
/	/	/	/	/	/	/	/	4	0,01	(2)	(0,01)	22
316	0,84	273	0,81	(280)	0,77	(242)	(0,76)	276	0,81	270	0,80	23
2 658	7,02	2 455	7,27	2 678	7,40	(2 494)	7,88	2 539	7,47	2 527	7,45	24
520	1,37	435	1,29	(419)	(1,16)	(411)	1,30	462	1,36	438	1,29	25
/	/	16	0,05	(16)	0,05	(17)	(0,05)	17	0,05	17	0,05	26
/	/	/	/	/	/	-	-	-	-	/	/	27
/	/	/	/	/	/	/	/	104	0,31	/	/	28
/	/	/	/	/	/	/	/	15	0,04	/	/	29
/	/	/	/	/	/	/	/	31	0,09	/	/	30
/	/	/	/	/	/	/	/	8	0,02	/	/	31
/	/	/	/	/	/	/	/	6	0,02	/	/	32
/	/	/	/	/	/	/	/	42	0,12	14	0,04	33
/	/	/	/	/	/	/	/	2	0,01	/	/	34
(1 296)	3,42	(1 202)	(3,56)	(1 396)	(3,86)	(1 130)	(3,57)	1 363	4,01	1 278	3,77	35
1 270	3,36	(1 157)	(3,43)	(1 268)	(3,50)	(1 055)	(3,33)	1 286	3,78	1 203	3,55	36
(1 147)	3,03	(1 043)	(3,09)	(1 153)	(3,18)	(950)	(3,00)	1 173	3,45	1 091	3,22	37
123	0,33	113	0,34	(116)	0,32	(105)	0,33	113	0,33	112	0,33	38
-	-	-	-	-	-	-	-	-	-	-	-	39
/	/	/	/	/	/	/	/	73	0,22	/	/	40
/	/	/	/	/	/	/	/	61	0,18	/	/	41
/	-	/	/	/	/	/	/	13	0,04	(5)	(0,01)	42
/	/	/	/	/	/	/	/	3	0,01	/	/	43
/	/	/	/	/	/	/	/	32	0,10	(35)	(0,10)	44
/	/	/	/	/	/	/	/	42	0,12	/	/	45
/	/	/	/	/	/	/	/	42	0,12	/	/	46
/	/	44	0,13	46	(0,13)	(42)	(0,13)	46	0,14	45	0,13	47
/	/	/	/	/	/	/	/	41	0,12	/	/	48
8 059	21,29	7 400	21,92	(8 035)	22,19	(7 204)	22,77	7 624	22,42	7 551	22,27	49
7 793	20,59	7 047	20,87	7 609	21,02	(6 977)	22,05	7 359	21,64	7 236	21,34	50
13 400	35,41	11 929	35,34	(13 063)	36,08	(11 271)	35,62	12 593	37,04	12 239	36,10	51
8 599	22,72	7 796	23,09	8 447	23,33	(7 694)	24,32	8 116	23,87	7 997	23,59	52
36 733	97,06	33 218	98,40	(35 858)	99,05	(31 331)	99,03	33 676	99,04	33 510	98,83	53
23,68		21,85		23,04		20,71		22,03		21,93		54
22,93		21,47		22,80		20,51		21,80		21,65		55

stete Arbeitszeit (Bruttoverdienst abzüglich Sonderzahlungen, vermögenswirksame Leistungen, Vergütung für nicht gearbeitete Tage, n, Aktienoptionsprogramme, Belegschaftsaktien, Belegschaftseinrichtungen.- 5) Naturleistungen, Firmenwagen, Personalrabatte, Job-Tickets alleistungen zu sichern.- 7) Arbeitgeberbeiträge zur Winterbeschäftigungs-Umlage nach Winterbeschäftigungs-Verordnung.- 8) Sozialleistungen im U2-Verfahren nach Aufwendungsausgleichsgesetz.- 10) Anwerbungskosten, vom Arbeitgeber gestellte Berufskleidung.- 11) sten" der Internationalen Arbeitsorganisation (ILO).- 13) Gesetzliche Arbeitgeberbeiträge zur Sozialversicherung, Entgeltfortzahlung, ume oder Beschäftigtenzahl.- 14) Arbeitskosten insgesamt abzüglich Entgelt für die geleistete Arbeitszeit.- 15) Gesetzliche Arbeitgeberbeiträge r, Steuern auf die Lohnsumme oder Beschäftigtenzahl.-

Arbeitskosten je Vollzeiteinheit 2020 nach Kostenarten, Wirtschaftszweigen und Unternehmensgrößenklassen
 Deutschland
 82 Erbringung von wirtschaftlichen Dienstleistungen für Unternehmen und Privatpersonen a.n.g.

Lfd. Nr.	Schlüssel 1)	Kostenart	10 und mehr	
			EUR	%
1		Bruttoarbeitskosten insgesamt	48 405	100,00
2	D	Nettoarbeitskosten (Bruttoarbeitskosten abzüglich Lohnsubventionen)	48 384	99,96
3	D.5	Lohnsubventionen (dem Arbeitgeber erstattete Lohn- und Gehaltszahlungen)	/	/
4	D.1	Arbeitnehmerentgelt	48 123	99,42
5	D.11	Bruttoverdienste	38 222	78,96
6	D.111	Bruttoverdienste (ohne Auszubildende)	37 968	78,44
7	D.11111	Entgelt für die geleistete Arbeitszeit 2)	29 668	61,29
8	D.11112	Sonderzahlungen insgesamt 3)	(2 872)	(5,93)
9		dar.: von persönlichen Leistungen und vom Unternehmenserfolg abhängig	/	/
10	D.1112	Leistungen zur Vermögensbildung der Arbeitnehmer	(56)	(0,12)
11	D.1113	Vergütung für nicht gearbeitete Tage	4 858	10,04
12		Urlaubsvergütung	3 715	7,67
13		Vergütung gesetzlicher Feiertage	1 095	2,26
14		Vergütung sonstiger betrieblicher oder tariflicher arbeitsfreier Tage	(49)	(0,10)
15	D.1114	Sachleistungen 4)	(514)	(1,06)
16		dar.: unbare individuelle Leistungen 5)	(430)	(0,89)
17	D.112	Bruttoverdienste der Auszubildenden	(255)	(0,53)
18	D.12	Sozialbeiträge der Arbeitgeber	9 901	20,45
19	D.121	Tatsächliche Sozialbeiträge der Arbeitgeber (ohne Auszubildende) 6)	7 845	16,21
20	D.1211	Gesetzliche Arbeitgeberbeiträge zur Sozialversicherung	7 339	15,16
21		Rentenversicherungsbeiträge	3 491	7,21
22		dar.: Aufstockungsbeiträge zur Rentenversicherung im Rahmen der Altersteilzeit	(13)	(0,03)
23		Arbeitslosenversicherungsbeiträge	410	0,85
24		Kranken- und Pflegeversicherungsbeiträge	3 134	6,47
25		Beiträge zur gesetzlichen Unfallversicherung	282	0,58
26		Umlage für das Insolvenzgeld	21	0,04
27		Sonstige gesetzliche Aufwendungen 7)	/	/
28	D.1212	Aufwendungen für die betriebliche Altersversorgung ohne Entgeltumwandlung	/	/
29		Aufwendungen für betriebliche Ruhegeldzusagen	/	/
30		Zuwendungen an Pensionskassen	/	/
31		Zuwendungen an Unterstützungskassen	/	/
32		Beiträge zur Direktversicherung	/	/
33		Beiträge an Pensionsfonds	(21)	(0,04)
34		Beiträge an den Pensions-Sicherungs-Verein VVaG	/	/
35	D.122	Unterstellte Sozialbeiträge der Arbeitgeber (ohne Auszubildende) 8)	1 993	4,12
36	D.1221	Entgeltfortzahlung	1 689	3,49
37		Entgeltfortzahlung im Krankheitsfall	1 540	3,18
38		Arbeitgeberzuschüsse zum Mutterschaftsgeld 9)	149	0,31
39	D.1222	Unterstellte Sozialbeiträge zur Alters- und Gesundheitsvorsorge von Beamten	-	-
40	D.1223	Zahlungen an aus dem Unternehmen ausscheidende Arbeitnehmer	/	/
41		Entlassungsentschädigungen	/	/
42		Aufstockungsbeträge zum Bruttoverdienst im Rahmen der Altersteilzeit	/	(0,07)
43	D.1224	Sonstige freiwillige Sozialleistungen der Arbeitgeber	/	/
44	D.123	Sozialbeiträge der Arbeitgeber für Auszubildende	(62)	(0,13)
45	D.2	Kosten für die berufliche Aus- und Weiterbildung	/	/
46	D.3	Sonstige Aufwendungen 10)	/	/
47	D.4	Steuern auf die Lohnsumme oder Beschäftigtenzahl 11)	42	0,09
		Nachrichtlich:		
48		Aufwendungen der Arbeitnehmer für betriebliche Altersversorgung	(251)	(0,52)
49		Lohnnebenkosten 12)	10 183	21,04
50		dar.: gesetzliche Lohnnebenkosten 13)	9 133	18,87
51		Personalnebenkosten insgesamt 14)	18 737	38,71
52		dar.: gesetzliche Personalnebenkosten 15)	10 165	21,00
53		Bruttoarbeitskosten je Vollzeiteinheit einschließlich Auszubildende	47 412	97,95
54		Bruttoarbeitskosten je geleistete Stunde der Beschäftigten (ohne Auszubildende)	30,23	
55		Nettoarbeitskosten je geleistete Stunde der Beschäftigten (einschl. Auszubildende)	29,64	

1) Harmonisierter Schlüssel der statistischen Ämter der Europäischen Union nach Verordnung (EG) 1737/2005.- 2) Laufend gezahltes Entgelt für die geleisteten Sachleistungen.- 3) Zahlungen, die im Allgemeinen nicht laufend mit jeder Lohn- und Gehaltszahlung geleistet werden.- 4) Unbare individuelle Leistungen und Zinsersparnisse.- 6) Zahlungen der Arbeitgeber an Versicherungsträger oder Bildung von Rückstellungen, um ihren Arbeitnehmern Anspruch auf Sozialleistungen der Arbeitgeber direkt an ihre Arbeitnehmer, d. h. ohne Zwischenschaltung eines Versicherungsträgers und ohne Rückstellungen zu bilden.- 9) Beiträge zur Ausgleichsabgabe nach Schwerbehindertengesetz (Teil 2 SGB IX).- 12) Arbeitskosten insg. abzüglich Bruttoverdienste (D.11). Entspricht den "indirekten Kosten".

Arbeitskosten je Vollzeiteinheit in Unternehmen mit ... Arbeitnehmern												Lfd. Nr.
davon mit ... bis ... Arbeitnehmern										50 und mehr		
10 - 49		50 - 249		250 - 499		500 - 999		1000 und mehr				
EUR	%	EUR	%	EUR	%	EUR	%	EUR	%	EUR	%	
(51 206)	100,00	45 927	100,00	(46 982)	100,00	(51 165)	100,00	49 332	100,00	47 770	100,00	1
(51 190)	99,97	45 906	99,95	(46 946)	99,92	(51 140)	99,95	49 325	99,99	47 748	99,95	2
/	/	/	/	/	/	/	/	7	0,01	/	/	3
(51 014)	99,63	45 660	99,42	(46 599)	99,18	(50 914)	99,51	49 041	99,41	47 468	99,37	4
(41 151)	80,36	36 283	79,00	(37 031)	78,82	(40 355)	78,87	38 385	77,81	37 559	78,62	5
(40 955)	79,98	35 990	78,36	(36 734)	78,19	(40 074)	78,32	38 188	77,41	37 290	78,06	6
(32 460)	63,39	28 471	61,99	(28 950)	61,62	(29 849)	58,34	29 464	59,73	29 035	60,78	7
/	/	/	/	/	(5,24)	/	/	3 270	6,63	(2 965)	(6,21)	8
/	/	/	/	/	/	/	/	1 095	2,22	/	/	9
/	/	/	/	/	/	/	/	69	0,14	(56)	(0,12)	10
(5 227)	10,21	4 501	9,80	(4 878)	10,38	(5 242)	10,25	4 792	9,71	4 775	10,00	11
(4 011)	7,83	3 398	7,40	(3 745)	7,97	(4 043)	7,90	3 676	7,45	3 648	7,64	12
(1 179)	2,30	1 041	2,27	(1 079)	2,30	(1 132)	2,21	1 088	2,20	1 075	2,25	13
/	/	/	/	/	/	/	/	28	0,06	(52)	(0,11)	14
/	/	/	(0,95)	/	/	/	/	593	1,20	459	0,96	15
/	/	/	(0,88)	/	/	/	/	374	0,76	(378)	(0,79)	16
/	/	/	/	/	/	/	/	197	0,40	(268)	(0,56)	17
(9 863)	19,26	(9 378)	20,42	9 568	20,36	(10 559)	20,64	10 655	21,60	9 909	20,74	18
(8 334)	16,28	(7 517)	16,37	7 221	15,37	(8 526)	16,66	8 162	16,54	7 734	16,19	19
(7 998)	15,62	6 897	15,02	(7 177)	15,28	(7 802)	15,25	7 281	14,76	7 190	15,05	20
(3 739)	7,30	3 239	7,05	(3 418)	7,27	(3 769)	7,37	3 546	7,19	3 436	7,19	21
/	/	/	/	/	/	/	/	42	0,08	(15)	(0,03)	22
(431)	0,84	382	0,83	(418)	0,89	(441)	0,86	403	0,82	405	0,85	23
(3 478)	6,79	2 951	6,43	3 062	6,52	(3 287)	6,42	3 069	6,22	3 055	6,40	24
/	(0,64)	(302)	(0,66)	(256)	(0,55)	/	/	241	0,49	272	0,57	25
(21)	(0,04)	20	0,04	(23)	(0,05)	(23)	0,04	22	0,04	22	0,05	26
/	/	/	/	(0)	(0,00)	-	-	-	-	/	/	27
/	/	/	/	/	/	/	/	881	1,79	/	/	28
/	/	/	/	/	/	/	/	666	1,35	/	/	29
/	/	/	/	/	/	/	/	52	0,11	/	/	30
/	/	/	/	/	/	/	/	17	0,03	/	/	31
/	/	/	/	/	/	/	/	26	0,05	/	/	32
/	/	/	/	/	/	/	/	94	0,19	(26)	(0,05)	33
/	/	/	/	/	/	/	/	27	0,05	/	/	34
(1 480)	(2,89)	/	(3,90)	(2 272)	4,84	1 966	(3,84)	2 446	4,96	2 109	4,42	35
(1 346)	(2,63)	1 403	3,05	(1 997)	4,25	1 744	(3,41)	2 030	4,12	1 767	3,70	36
(1 199)	/	1 260	2,74	(1 844)	3,93	1 587	(3,10)	1 877	3,81	1 617	3,39	37
146	(0,29)	143	0,31	(153)	0,33	(157)	0,31	153	0,31	150	0,31	38
-	-	-	-	-	-	-	-	-	-	-	-	39
/	/	/	/	/	/	/	/	391	0,79	/	/	40
/	/	/	/	/	/	/	/	286	0,58	/	/	41
/	/	/	/	/	/	/	/	105	0,21	/	(0,09)	42
/	/	/	/	/	/	/	/	(24)	(0,05)	/	/	43
/	/	/	/	/	/	/	/	48	0,10	(66)	(0,14)	44
/	/	/	/	/	/	/	/	176	0,36	/	/	45
/	/	/	/	/	/	/	/	72	0,15	/	/	46
(28)	/	44	0,10	47	(0,10)	45	(0,09)	43	0,09	45	0,09	47
/	/	/	/	/	/	/	/	233	0,47	/	(0,53)	48
(10 055)	19,64	(9 645)	21,00	(9 951)	21,18	(10 810)	21,13	10 947	22,19	10 211	21,38	49
(9 420)	18,40	8 414	18,32	(9 296)	19,79	(9 658)	18,88	9 402	19,06	9 068	18,98	50
(18 745)	36,61	(17 456)	38,01	(18 032)	38,38	/	41,66	19 868	40,27	18 735	39,22	51
(10 551)	20,60	9 385	20,43	(10 300)	21,92	(10 723)	20,96	10 442	21,17	10 078	21,10	52
(50 111)	97,86	44 889	97,74	(45 868)	97,63	(50 136)	97,99	48 660	98,64	46 799	97,97	53
(32,89)	/	28,33	/	(29,26)	/	(31,72)	/	30,77	/	29,65	/	54
(32,27)	/	27,72	/	(28,61)	/	(31,10)	/	30,33	/	29,06	/	55

stete Arbeitszeit (Bruttoverdienst abzüglich Sonderzahlungen, vermögenswirksame Leistungen, Vergütung für nicht gearbeitete Tage, n, Aktienoptionsprogramme, Belegschaftsaktien, Belegschaftseinrichtungen.- 5) Naturleistungen, Firmenwagen, Personalrabatte, Job-Tickets alleistungen zu sichern.- 7) Arbeitgeberbeiträge zur Winterbeschäftigungs-Umlage nach Winterbeschäftigungs-Verordnung.- 8) Sozialleistungen im U2-Verfahren nach Aufwendungsausgleichsgesetz.- 10) Anwerbungskosten, vom Arbeitgeber gestellte Berufskleidung.- 11) sten" der Internationalen Arbeitsorganisation (ILO).- 13) Gesetzliche Arbeitgeberbeiträge zur Sozialversicherung, Entgeltfortzahlung, ume oder Beschäftigtenzahl.- 14) Arbeitskosten insgesamt abzüglich Entgelt für die geleistete Arbeitszeit.- 15) Gesetzliche Arbeitgeberbeiträge r, Steuern auf die Lohnsumme oder Beschäftigtenzahl.-

Arbeitskosten je Vollzeiteinheit 2020 nach Kostenarten, Wirtschaftszweigen und Unternehmensgrößenklassen
 Deutschland
 O-S Nicht marktbestimmte Dienstleistungen

Lfd. Nr.	Schlüssel 1)	Kostenart	10 und mehr	
			EUR	%
1		Bruttoarbeitskosten insgesamt	64 304	100,00
2	D	Nettoarbeitskosten (Bruttoarbeitskosten abzüglich Lohnsubventionen)	64 245	99,91
3	D.5	Lohnsubventionen (dem Arbeitgeber erstattete Lohn- und Gehaltszahlungen)	(59)	(0,09)
4	D.1	Arbeitnehmerentgelt	63 952	99,45
5	D.11	Bruttoverdienste	47 038	73,15
6	D.111	Bruttoverdienste (ohne Auszubildende)	46 034	71,59
7	D.11111	Entgelt für die geleistete Arbeitszeit 2)	36 671	57,03
8	D.11112	Sonderzahlungen insgesamt 3)	2 501	3,89
9		dar.: von persönlichen Leistungen und vom Unternehmenserfolg abhängig	(322)	(0,50)
10	D.1112	Leistungen zur Vermögensbildung der Arbeitnehmer	55	0,09
11	D.1113	Vergütung für nicht gearbeitete Tage	6 621	10,30
12		Urlaubsvergütung	5 066	7,88
13		Vergütung gesetzlicher Feiertage	1 403	2,18
14		Vergütung sonstiger betrieblicher oder tariflicher arbeitsfreier Tage	152	0,24
15	D.1114	Sachleistungen 4)	185	0,29
16		dar.: unbare individuelle Leistungen 5)	131	0,20
17	D.112	Bruttoverdienste der Auszubildenden	1 005	1,56
18	D.12	Sozialbeiträge der Arbeitgeber	16 913	26,30
19	D.121	Tatsächliche Sozialbeiträge der Arbeitgeber (ohne Auszubildende) 6)	8 805	13,69
20	D.1211	Gesetzliche Arbeitgeberbeiträge zur Sozialversicherung	7 152	11,12
21		Rentenversicherungsbeiträge	3 344	5,20
22		dar.: Aufstockungsbeiträge zur Rentenversicherung im Rahmen der Altersteilzeit	11	0,02
23		Arbeitslosenversicherungsbeiträge	418	0,65
24		Kranken- und Pflegeversicherungsbeiträge	3 099	4,82
25		Beiträge zur gesetzlichen Unfallversicherung	281	0,44
26		Umlage für das Insolvenzgeld	11	0,02
27		Sonstige gesetzliche Aufwendungen 7)	/	/
28	D.1212	Aufwendungen für die betriebliche Altersversorgung ohne Entgeltumwandlung	1 653	2,57
29		Aufwendungen für betriebliche Ruhegeldzusagen	/	/
30		Zuwendungen an Pensionskassen	1 530	2,38
31		Zuwendungen an Unterstützungskassen	/	/
32		Beiträge zur Direktversicherung	(49)	(0,08)
33		Beiträge an Pensionsfonds	/	/
34		Beiträge an den Pensions-Sicherungs-Verein VVaG	/	/
35	D.122	Unterstellte Sozialbeiträge der Arbeitgeber (ohne Auszubildende) 8)	7 751	12,05
36	D.1221	Entgeltfortzahlung	2 670	4,15
37		Entgeltfortzahlung im Krankheitsfall	2 527	3,93
38		Arbeitgeberzuschüsse zum Mutterschaftsgeld 9)	143	0,22
39	D.1222	Unterstellte Sozialbeiträge zur Alters- und Gesundheitsvorsorge von Beamten	4 447	6,92
40	D.1223	Zahlungen an aus dem Unternehmen ausscheidende Arbeitnehmer	(47)	(0,07)
41		Entlassungsentschädigungen	(38)	(0,06)
42		Aufstockungsbeträge zum Bruttoverdienst im Rahmen der Altersteilzeit	9	0,01
43	D.1224	Sonstige freiwillige Sozialleistungen der Arbeitgeber	587	0,91
44	D.123	Sozialbeiträge der Arbeitgeber für Auszubildende	357	0,56
45	D.2	Kosten für die berufliche Aus- und Weiterbildung	253	0,39
46	D.3	Sonstige Aufwendungen 10)	82	0,13
47	D.4	Steuern auf die Lohnsumme oder Beschäftigtenzahl 11)	18	0,03
Nachrichtlich:				
48		Aufwendungen der Arbeitnehmer für betriebliche Altersversorgung	510	0,79
49		Lohnnebenkosten 12)	17 266	26,85
50		dar.: gesetzliche Lohnnebenkosten 13)	14 644	22,77
51		Personalnebenkosten insgesamt 14)	27 633	42,97
52		dar.: gesetzliche Personalnebenkosten 15)	15 690	24,40
53		Bruttoarbeitskosten je Vollzeiteinheit einschließlich Auszubildende	60 605	94,25
54		Bruttoarbeitskosten je geleistete Stunde der Beschäftigten (ohne Auszubildende)	39,47	
55		Nettoarbeitskosten je geleistete Stunde der Beschäftigten (einschl. Auszubildende)	37,17	

1) Harmonisierter Schlüssel der statistischen Ämter der Europäischen Union nach Verordnung (EG) 1737/2005.- 2) Laufend gezahltes Entgelt für die geleisteten Sachleistungen.- 3) Zahlungen, die im Allgemeinen nicht laufend mit jeder Lohn- und Gehaltszahlung geleistet werden.- 4) Unbare individuelle Leistungen und Zinsersparnisse.- 6) Zahlungen der Arbeitgeber an Versicherungsträger oder Bildung von Rückstellungen, um ihren Arbeitnehmern Anspruch auf Sozialleistungen der Arbeitgeber direkt an ihre Arbeitnehmer, d. h. ohne Zwischenschaltung eines Versicherungsträgers und ohne Rückstellungen zu bilden.- 9) Beiträge zur Ausgleichsabgabe nach Schwerbehindertengesetz (Teil 2 SGB IX).- 12) Arbeitskosten insg. abzüglich Bruttoverdienste (D.11). Entspricht den "indirekten Kosten".

Arbeitskosten je Vollzeiteinheit in Unternehmen mit ... Arbeitnehmern												Lfd. Nr.
davon mit ... bis ... Arbeitnehmern										50 und mehr		
10 - 49		50 - 249		250 - 499		500 - 999		1000 und mehr				
EUR	%	EUR	%	EUR	%	EUR	%	EUR	%	EUR	%	
46 286	100,00	50 208	100,00	53 605	100,00	60 744	100,00	71 971	100,00	66 299	100,00	1
46 182	99,78	50 080	99,74	53 499	99,80	60 660	99,86	71 943	99,96	66 245	99,92	2
/	/	(128)	(0,26)	/	/	/	/	(28)	(0,04)	(54)	(0,08)	3
46 110	99,62	49 973	99,53	53 390	99,60	60 436	99,49	71 544	99,41	65 927	99,44	4
36 438	78,72	39 174	78,02	41 438	77,30	47 330	77,92	51 123	71,03	48 212	72,72	5
35 724	77,18	38 475	76,63	40 689	75,91	46 379	76,35	49 967	69,43	47 175	71,15	6
28 840	62,31	30 792	61,33	32 419	60,48	36 542	60,16	39 753	55,23	37 538	56,62	7
1 879	4,06	(2 352)	(4,68)	2 530	4,72	3 266	5,38	2 550	3,54	2 570	3,88	8
/	/	/	/	/	/	/	/	251	0,35	(310)	(0,47)	9
(44)	(0,10)	/	/	/	(0,06)	(32)	(0,05)	67	0,09	56	0,09	10
4 744	10,25	5 141	10,24	5 539	10,33	6 376	10,50	7 406	10,29	6 829	10,30	11
3 606	7,79	3 931	7,83	4 244	7,92	4 826	7,94	5 675	7,89	5 227	7,88	12
1 073	2,32	1 142	2,27	1 203	2,24	1 364	2,25	1 542	2,14	1 440	2,17	13
(65)	(0,14)	(69)	(0,14)	/	/	/	/	188	0,26	162	0,24	14
(217)	(0,47)	(156)	(0,31)	/	/	/	/	191	0,27	182	0,27	15
(200)	(0,43)	(139)	(0,28)	/	/	/	/	117	0,16	123	0,19	16
(714)	(1,54)	(699)	(1,39)	(749)	(1,40)	(952)	(1,57)	1 155	1,61	1 037	1,56	17
9 672	20,90	10 798	21,51	11 951	22,30	13 105	21,57	20 421	28,37	17 715	26,72	18
7 944	17,16	8 687	17,30	9 450	17,63	10 245	16,87	8 749	12,16	8 900	13,42	19
7 266	15,70	7 674	15,29	8 062	15,04	8 543	14,06	6 768	9,40	7 139	10,77	20
3 373	7,29	3 548	7,07	3 721	6,94	3 942	6,49	3 188	4,43	3 340	5,04	21
/	/	/	/	/	/	/	/	13	0,02	12	0,02	22
392	0,85	429	0,85	458	0,85	503	0,83	406	0,56	421	0,63	23
3 183	6,88	3 317	6,61	3 467	6,47	3 622	5,96	2 940	4,08	3 089	4,66	24
299	0,64	359	0,72	395	0,74	(451)	(0,74)	229	0,32	279	0,42	25
18	0,04	21	0,04	20	0,04	(25)	(0,04)	6	0,01	11	0,02	26
/	/	/	/	-	-	-	-	0	0,00	0	0,00	27
(678)	(1,46)	1 012	2,02	(1 387)	(2,59)	(1 702)	(2,80)	1 981	2,75	1 761	2,66	28
/	/	/	/	/	/	/	/	18	0,03	/	/	29
(443)	(0,96)	(818)	1,63	(1 126)	(2,10)	(1 477)	(2,43)	1 918	2,67	1 651	2,49	30
/	/	/	/	/	/	/	/	/	/	/	/	31
/	(0,24)	(96)	(0,19)	/	/	/	/	17	0,02	(42)	(0,06)	32
/	/	/	/	/	/	/	/	0	0,00	/	/	33
/	/	/	/	/	/	/	/	1	0,00	/	/	34
1 547	3,34	1 937	3,86	2 310	4,31	(2 628)	4,33	11 213	15,58	8 438	12,73	35
1 481	3,20	1 818	3,62	2 185	4,08	(2 486)	4,09	3 129	4,35	2 801	4,23	36
1 332	2,88	1 658	3,30	2 013	3,76	(2 300)	3,79	2 999	4,17	2 660	4,01	37
149	0,32	160	0,32	172	0,32	186	0,31	130	0,18	142	0,21	38
-	-	-	-	-	-	-	-	7 134	9,91	4 939	7,45	39
/	/	/	/	/	/	/	/	25	0,03	(47)	(0,07)	40
/	/	/	/	/	/	/	/	18	0,02	(37)	(0,06)	41
/	/	/	/	/	/	/	/	8	0,01	10	0,01	42
/	/	/	/	(37)	(0,07)	/	/	925	1,29	650	0,98	43
(182)	(0,39)	(174)	(0,35)	(191)	(0,36)	(233)	(0,38)	459	0,64	377	0,57	44
(126)	(0,27)	(151)	(0,30)	(139)	(0,26)	/	/	311	0,43	267	0,40	45
/	/	/	/	/	/	/	/	100	0,14	86	0,13	46
13	0,03	26	0,05	25	0,05	21	0,04	16	0,02	19	0,03	47
(187)	0,40	(279)	(0,56)	(344)	(0,64)	/	/	634	0,88	546	0,82	48
9 848	21,28	11 034	21,98	12 166	22,70	13 414	22,08	20 848	28,97	18 087	27,28	49
8 942	19,32	9 692	19,30	10 463	19,52	11 284	18,58	17 506	24,32	15 276	23,04	50
17 445	37,69	19 415	38,67	21 186	39,52	24 203	39,84	32 218	44,77	28 761	43,38	51
9 832	21,24	10 660	21,23	11 475	21,41	12 415	20,44	18 590	25,83	16 339	24,64	52
43 647	94,30	47 856	95,32	51 015	95,17	57 283	94,30	67 576	93,89	62 482	94,24	53
29,36		30,85		33,27		38,10		43,78		40,55		54
27,65		29,36		31,58		35,86		41,09		38,18		55

stete Arbeitszeit (Bruttoverdienst abzüglich Sonderzahlungen, vermögenswirksame Leistungen, Vergütung für nicht gearbeitete Tage, n, Aktienoptionsprogramme, Belegschaftsaktien, Belegschaftseinrichtungen.- 5) Naturleistungen, Firmenwagen, Personalrabatte, Job-Tickets alleistungen zu sichern.- 7) Arbeitgeberbeiträge zur Winterbeschäftigungs-Umlage nach Winterbeschäftigungs-Verordnung.- 8) Sozialleistungen im U2-Verfahren nach Aufwendungsausgleichsgesetz.- 10) Anwerbungskosten, vom Arbeitgeber gestellte Berufskleidung.- 11) sten" der Internationalen Arbeitsorganisation (ILO).- 13) Gesetzliche Arbeitgeberbeiträge zur Sozialversicherung, Entgeltfortzahlung, ume oder Beschäftigtenzahl.- 14) Arbeitskosten insgesamt abzüglich Entgelt für die geleistete Arbeitszeit.- 15) Gesetzliche Arbeitgeberbeiträge r, Steuern auf die Lohnsumme oder Beschäftigtenzahl.-

Arbeitskosten je Vollzeiteinheit 2020 nach Kostenarten, Wirtschaftszweigen und Unternehmensgrößenklassen
 Deutschland
 O-Q Öffentliche Dienstleister, Erziehung, Gesundheit

Lfd. Nr.	Schlüssel 1)	Kostenart	10 und mehr	
			EUR	%
1		Bruttoarbeitskosten insgesamt	65 284	100,00
2	D	Nettoarbeitskosten (Bruttoarbeitskosten abzüglich Lohnsubventionen)	65 224	99,91
3	D.5	Lohnsubventionen (dem Arbeitgeber erstattete Lohn- und Gehaltszahlungen)	(59)	(0,09)
4	D.1	Arbeitnehmerentgelt	64 919	99,44
5	D.11	Bruttoverdienste	47 505	72,77
6	D.111	Bruttoverdienste (ohne Auszubildende)	46 448	71,15
7	D.11111	Entgelt für die geleistete Arbeitszeit 2)	37 038	56,73
8	D.11112	Sonderzahlungen insgesamt 3)	2 447	3,75
9		dar.: von persönlichen Leistungen und vom Unternehmenserfolg abhängig	(274)	(0,42)
10	D.1112	Leistungen zur Vermögensbildung der Arbeitnehmer	56	0,09
11	D.1113	Vergütung für nicht gearbeitete Tage	6 731	10,31
12		Urlaubsvergütung	5 153	7,89
13		Vergütung gesetzlicher Feiertage	1 420	2,18
14		Vergütung sonstiger betrieblicher oder tariflicher arbeitsfreier Tage	158	0,24
15	D.1114	Sachleistungen 4)	176	0,27
16		dar.: unbare individuelle Leistungen 5)	119	0,18
17	D.112	Bruttoverdienste der Auszubildenden	1 057	1,62
18	D.12	Sozialbeiträge der Arbeitgeber	17 414	26,67
19	D.121	Tatsächliche Sozialbeiträge der Arbeitgeber (ohne Auszubildende) 6)	8 751	13,40
20	D.1211	Gesetzliche Arbeitgeberbeiträge zur Sozialversicherung	7 070	10,83
21		Rentenversicherungsbeiträge	3 308	5,07
22		dar.: Aufstockungsbeiträge zur Rentenversicherung im Rahmen der Altersteilzeit	10	0,02
23		Arbeitslosenversicherungsbeiträge	415	0,64
24		Kranken- und Pflegeversicherungsbeiträge	3 074	4,71
25		Beiträge zur gesetzlichen Unfallversicherung	263	0,40
26		Umlage für das Insolvenzgeld	11	0,02
27		Sonstige gesetzliche Aufwendungen 7)	0	0,00
28	D.1212	Aufwendungen für die betriebliche Altersversorgung ohne Entgeltumwandlung	1 681	2,57
29		Aufwendungen für betriebliche Ruhegeldzusagen	/	/
30		Zuwendungen an Pensionskassen	1 590	2,44
31		Zuwendungen an Unterstützungskassen	(18)	(0,03)
32		Beiträge zur Direktversicherung	(47)	(0,07)
33		Beiträge an Pensionsfonds	/	/
34		Beiträge an den Pensions-Sicherungs-Verein VVaG	/	/
35	D.122	Unterstellte Sozialbeiträge der Arbeitgeber (ohne Auszubildende) 8)	8 282	12,69
36	D.1221	Entgeltfortzahlung	2 760	4,23
37		Entgeltfortzahlung im Krankheitsfall	2 619	4,01
38		Arbeitgeberzuschüsse zum Mutterschaftsgeld 9)	141	0,22
39	D.1222	Unterstellte Sozialbeiträge zur Alters- und Gesundheitsvorsorge von Beamten	4 852	7,43
40	D.1223	Zahlungen an aus dem Unternehmen ausscheidende Arbeitnehmer	(34)	(0,05)
41		Entlassungsentschädigungen	(27)	(0,04)
42		Aufstockungsbeträge zum Bruttoverdienst im Rahmen der Altersteilzeit	(7)	(0,01)
43	D.1224	Sonstige freiwillige Sozialleistungen der Arbeitgeber	636	0,97
44	D.123	Sozialbeiträge der Arbeitgeber für Auszubildende	380	0,58
45	D.2	Kosten für die berufliche Aus- und Weiterbildung	263	0,40
46	D.3	Sonstige Aufwendungen 10)	85	0,13
47	D.4	Steuern auf die Lohnsumme oder Beschäftigtenzahl 11)	17	0,03
Nachrichtlich:				
48		Aufwendungen der Arbeitnehmer für betriebliche Altersversorgung	522	0,80
49		Lohnnebenkosten 12)	17 779	27,23
50		dar.: gesetzliche Lohnnebenkosten 13)	15 080	23,10
51		Personalnebenkosten insgesamt 14)	28 246	43,27
52		dar.: gesetzliche Personalnebenkosten 15)	16 120	24,69
53		Bruttoarbeitskosten je Vollzeiteinheit einschließlich Auszubildende	61 424	94,09
54		Bruttoarbeitskosten je geleistete Stunde der Beschäftigten (ohne Auszubildende)	39,88	
55		Nettoarbeitskosten je geleistete Stunde der Beschäftigten (einschl. Auszubildende)	37,49	

1) Harmonisierter Schlüssel der statistischen Ämter der Europäischen Union nach Verordnung (EG) 1737/2005.- 2) Laufend gezahltes Entgelt für die geleisteten Sachleistungen.- 3) Zahlungen, die im Allgemeinen nicht laufend mit jeder Lohn- und Gehaltszahlung geleistet werden.- 4) Unbare individuelle Leistungen und Zinsersparnisse.- 6) Zahlungen der Arbeitgeber an Versicherungsträger oder Bildung von Rückstellungen, um ihren Arbeitnehmern Anspruch auf Sozialleistungen der Arbeitgeber direkt an ihre Arbeitnehmer, d. h. ohne Zwischenschaltung eines Versicherungsträgers und ohne Rückstellungen zu bilden.- 9) Beiträge zur Ausgleichsabgabe nach Schwerbehindertengesetz (Teil 2 SGB IX).- 12) Arbeitskosten insg. abzüglich Bruttoverdienste (D.11). Entspricht den "indirekten Kosten".

Arbeitskosten je Vollzeiteinheit in Unternehmen mit ... Arbeitnehmern												Lfd. Nr.
davon mit ... bis ... Arbeitnehmern										50 und mehr		
10 - 49		50 - 249		250 - 499		500 - 999		1000 und mehr				
EUR	%	EUR	%	EUR	%	EUR	%	EUR	%	EUR	%	
46 771	100,00	49 698	100,00	52 947	100,00	59 555	100,00	72 192	100,00	66 971	100,00	1
46 652	99,75	49 553	99,71	52 830	99,78	59 471	99,86	72 164	99,96	66 917	99,92	2
/	/	/	/	/	/	/	/	(28)	(0,04)	(54)	(0,08)	3
46 589	99,61	49 461	99,52	52 730	99,59	59 235	99,46	71 763	99,41	66 589	99,43	4
36 872	78,84	38 767	78,00	40 856	77,16	46 174	77,53	51 210	70,94	48 474	72,38	5
36 085	77,15	38 001	76,46	40 025	75,59	45 143	75,80	50 042	69,32	47 392	70,77	6
29 129	62,28	30 526	61,42	32 134	60,69	35 748	60,03	39 820	55,16	37 758	56,38	7
(1 924)	(4,11)	(2 202)	(4,43)	(2 223)	4,20	(2 908)	4,88	2 536	3,51	2 495	3,72	8
/	/	/	/	/	/	/	/	245	0,34	(260)	(0,39)	9
/	/	/	/	/	/	/	/	67	0,09	57	0,09	10
4 801	10,27	5 110	10,28	5 513	10,41	6 313	10,60	7 428	10,29	6 907	10,31	11
3 657	7,82	3 909	7,87	4 227	7,98	4 777	8,02	5 694	7,89	5 289	7,90	12
1 084	2,32	1 131	2,28	1 195	2,26	1 337	2,24	1 545	2,14	1 451	2,17	13
(60)	(0,13)	/	/	/	/	/	/	189	0,26	167	0,25	14
(185)	(0,40)	(132)	(0,27)	/	/	/	/	190	0,26	175	0,26	15
/	/	(116)	(0,23)	/	/	/	/	116	0,16	114	0,17	16
(787)	(1,68)	(766)	(1,54)	(831)	(1,57)	(1 031)	(1,73)	1 169	1,62	1 082	1,62	17
9 716	20,77	10 694	21,52	11 873	22,42	13 062	21,93	20 552	28,47	18 115	27,05	18
7 938	16,97	8 560	17,22	9 323	17,61	10 143	17,03	8 707	12,06	8 825	13,18	19
7 320	15,65	7 581	15,25	8 007	15,12	8 425	14,15	6 731	9,32	7 048	10,52	20
3 404	7,28	3 512	7,07	3 698	6,98	3 884	6,52	3 168	4,39	3 299	4,93	21
/	/	/	/	/	/	/	/	12	0,02	11	0,02	22
398	0,85	423	0,85	458	0,87	501	0,84	404	0,56	417	0,62	23
3 231	6,91	3 297	6,63	3 473	6,56	3 596	6,04	2 927	4,05	3 060	4,57	24
268	0,57	328	0,66	356	0,67	(418)	(0,70)	227	0,31	262	0,39	25
19	0,04	21	0,04	22	0,04	(26)	(0,04)	5	0,01	10	0,02	26
-	-	-	-	-	-	-	-	0	0,00	0	0,00	27
(618)	(1,32)	(979)	1,97	(1 316)	(2,49)	(1 718)	(2,89)	1 976	2,74	1 778	2,65	28
/	/	/	/	/	/	/	/	16	0,02	/	/	29
(446)	(0,95)	(823)	(1,66)	(1 165)	(2,20)	/	/	1 924	2,67	1 695	2,53	30
/	/	/	/	/	/	/	/	17	0,02	(19)	(0,03)	31
/	/	/	/	/	/	/	/	17	0,02	(41)	(0,06)	32
/	/	/	/	/	/	/	/	0	0,00	/	/	33
/	/	/	/	/	/	/	/	1	0,00	/	/	34
1 577	3,37	1 942	3,91	2 338	4,42	(2 666)	4,48	11 380	15,76	8 893	13,28	35
1 519	3,25	1 867	3,76	2 239	4,23	(2 548)	4,28	3 151	4,36	2 873	4,29	36
1 368	2,92	1 707	3,43	2 066	3,90	(2 362)	(3,97)	3 022	4,19	2 733	4,08	37
151	0,32	160	0,32	173	0,33	186	0,31	129	0,18	140	0,21	38
-	-	-	-	-	-	-	-	7 267	10,07	5 294	7,91	39
/	/	/	/	/	/	/	/	21	0,03	(33)	(0,05)	40
/	/	/	/	/	/	/	/	15	0,02	(25)	(0,04)	41
/	/	/	/	/	/	/	/	6	0,01	(8)	(0,01)	42
/	/	/	/	/	/	/	/	941	1,30	693	1,03	43
(201)	(0,43)	(192)	(0,39)	(213)	(0,40)	(252)	(0,42)	465	0,64	397	0,59	44
(131)	(0,28)	(156)	(0,31)	(143)	(0,27)	/	/	312	0,43	275	0,41	45
/	/	/	/	/	/	/	/	101	0,14	89	0,13	46
12	0,02	23	0,05	23	0,04	20	0,03	16	0,02	18	0,03	47
(173)	(0,37)	(260)	(0,52)	(309)	(0,58)	/	/	636	0,88	554	0,83	48
9 899	21,16	10 931	22,00	12 091	22,84	13 381	22,47	20 982	29,06	18 497	27,62	49
9 052	19,35	9 663	19,44	10 481	19,80	11 245	18,88	17 630	24,42	15 629	23,34	50
17 642	37,72	19 173	38,58	20 813	39,31	23 807	39,97	32 372	44,84	29 212	43,62	51
9 935	21,24	10 602	21,33	11 463	21,65	12 330	20,70	18 711	25,92	16 684	24,91	52
44 037	94,15	47 275	95,12	50 185	94,78	55 917	93,89	67 748	93,84	63 008	94,08	53
29,23		30,16		32,69		37,32		43,89		40,83		54
27,45		28,62		30,88		34,98		41,17		38,38		55

stete Arbeitszeit (Bruttoverdienst abzüglich Sonderzahlungen, vermögenswirksame Leistungen, Vergütung für nicht gearbeitete Tage, n, Aktienoptionsprogramme, Belegschaftsaktien, Belegschaftseinrichtungen.- 5) Naturleistungen, Firmenwagen, Personalrabatte, Job-Tickets alleistungen zu sichern.- 7) Arbeitgeberbeiträge zur Winterbeschäftigungs-Umlage nach Winterbeschäftigungs-Verordnung.- 8) Sozialleistungen im U2-Verfahren nach Aufwendungsausgleichsgesetz.- 10) Anwerbungskosten, vom Arbeitgeber gestellte Berufskleidung.- 11) sten" der Internationalen Arbeitsorganisation (ILO).- 13) Gesetzliche Arbeitgeberbeiträge zur Sozialversicherung, Entgeltfortzahlung, ume oder Beschäftigtenzahl.- 14) Arbeitskosten insgesamt abzüglich Entgelt für die geleistete Arbeitszeit.- 15) Gesetzliche Arbeitgeberbeiträge 1, Steuern auf die Lohnsumme oder Beschäftigtenzahl.-

Arbeitskosten je Vollzeiteinheit 2020 nach Kostenarten, Wirtschaftszweigen und Unternehmensgrößenklassen
 Deutschland
 O Öffentliche Verwaltung, Verteidigung; Sozialversicherung

Lfd. Nr.	Schlüssel 1)	Kostenart	10 und mehr	
			EUR	%
1		Bruttoarbeitskosten insgesamt	70 898	100,00
2	D	Nettoarbeitskosten (Bruttoarbeitskosten abzüglich Lohnsubventionen)	70 892	99,99
3	D.5	Lohnsubventionen (dem Arbeitgeber erstattete Lohn- und Gehaltszahlungen)	7	0,01
4	D.1	Arbeitnehmerentgelt	70 427	99,33
5	D.11	Bruttoverdienste	48 396	68,26
6	D.111	Bruttoverdienste (ohne Auszubildende)	47 236	66,62
7	D.11111	Entgelt für die geleistete Arbeitszeit 2)	37 661	53,12
8	D.11112	Sonderzahlungen insgesamt 3)	2 126	3,00
9		dar.: von persönlichen Leistungen und vom Unternehmenserfolg abhängig	216	0,30
10	D.1112	Leistungen zur Vermögensbildung der Arbeitnehmer	79	0,11
11	D.1113	Vergütung für nicht gearbeitete Tage	7 170	10,11
12		Urlaubsvergütung	5 514	7,78
13		Vergütung gesetzlicher Feiertage	1 472	2,08
14		Vergütung sonstiger betrieblicher oder tariflicher arbeitsfreier Tage	184	0,26
15	D.1114	Sachleistungen 4)	/	/
16		dar.: unbare individuelle Leistungen 5)	/	/
17	D.112	Bruttoverdienste der Auszubildenden	1 160	1,64
18	D.12	Sozialbeiträge der Arbeitgeber	22 031	31,07
19	D.121	Tatsächliche Sozialbeiträge der Arbeitgeber (ohne Auszubildende) 6)	7 303	10,30
20	D.1211	Gesetzliche Arbeitgeberbeiträge zur Sozialversicherung	5 531	7,80
21		Rentenversicherungsbeiträge	2 585	3,65
22		dar.: Aufstockungsbeiträge zur Rentenversicherung im Rahmen der Altersteilzeit	14	0,02
23		Arbeitslosenversicherungsbeiträge	330	0,47
24		Kranken- und Pflegeversicherungsbeiträge	2 445	3,45
25		Beiträge zur gesetzlichen Unfallversicherung	171	0,24
26		Umlage für das Insolvenzgeld	-	-
27		Sonstige gesetzliche Aufwendungen 7)	-	-
28	D.1212	Aufwendungen für die betriebliche Altersversorgung ohne Entgeltumwandlung	1 773	2,50
29		Aufwendungen für betriebliche Ruhegeldzusagen	-	-
30		Zuwendungen an Pensionskassen	1 773	2,50
31		Zuwendungen an Unterstützungskassen	-	-
32		Beiträge zur Direktversicherung	-	-
33		Beiträge an Pensionsfonds	-	-
34		Beiträge an den Pensions-Sicherungs-Verein VVaG	-	-
35	D.122	Unterstellte Sozialbeiträge der Arbeitgeber (ohne Auszubildende) 8)	14 189	20,01
36	D.1221	Entgeltfortzahlung	3 490	4,92
37		Entgeltfortzahlung im Krankheitsfall	3 391	4,78
38		Arbeitgeberzuschüsse zum Mutterschaftsgeld 9)	/	/
39	D.1222	Unterstellte Sozialbeiträge zur Alters- und Gesundheitsvorsorge von Beamten	9 441	13,32
40	D.1223	Zahlungen an aus dem Unternehmen ausscheidende Arbeitnehmer	-	-
41		Entlassungsentschädigungen	-	-
42		Aufstockungsbeträge zum Bruttoverdienst im Rahmen der Altersteilzeit	-	-
43	D.1224	Sonstige freiwillige Sozialleistungen der Arbeitgeber	1 259	1,78
44	D.123	Sozialbeiträge der Arbeitgeber für Auszubildende	538	0,76
45	D.2	Kosten für die berufliche Aus- und Weiterbildung	370	0,52
46	D.3	Sonstige Aufwendungen 10)	/	/
47	D.4	Steuern auf die Lohnsumme oder Beschäftigtenzahl 11)	5	0,01
48		Nachrichtlich: Aufwendungen der Arbeitnehmer für betriebliche Altersversorgung	529	0,75
49		Lohnnebenkosten 12)	22 502	31,74
50		dar.: gesetzliche Lohnnebenkosten 13)	19 004	26,80
51		Personalnebenkosten insgesamt 14)	33 237	46,88
52		dar.: gesetzliche Personalnebenkosten 15)	19 938	28,12
53		Bruttoarbeitskosten je Vollzeiteinheit einschließlich Auszubildende	66 561	93,88
54		Bruttoarbeitskosten je geleistete Stunde der Beschäftigten (ohne Auszubildende)	43,49	
55		Nettoarbeitskosten je geleistete Stunde der Beschäftigten (einschl. Auszubildende)	40,80	

1) Harmonisierter Schlüssel der statistischen Ämter der Europäischen Union nach Verordnung (EG) 1737/2005.- 2) Laufend gezahltes Entgelt für die geleisteten Sachleistungen.- 3) Zahlungen, die im Allgemeinen nicht laufend mit jeder Lohn- und Gehaltszahlung geleistet werden.- 4) Unbare individuelle Leistungen und Zinsersparnisse.- 6) Zahlungen der Arbeitgeber an Versicherungsträger oder Bildung von Rückstellungen, um ihren Arbeitnehmern Anspruch auf Sozialleistungen der Arbeitgeber direkt an ihre Arbeitnehmer, d. h. ohne Zwischenschaltung eines Versicherungsträgers und ohne Rückstellungen zu bilden.- 9) Beiträge zur Ausgleichsabgabe nach Schwerbehindertengesetz (Teil 2 SGB IX).- 12) Arbeitskosten insg. abzüglich Bruttoverdienste (D.11). Entspricht den "indirekten Kosten".

Arbeitskosten je Vollzeiteinheit in Unternehmen mit ... Arbeitnehmern												Lfd. Nr.		
davon mit ... bis ... Arbeitnehmern										50 und mehr				
10 - 49		50 - 249		250 - 499		500 - 999		1000 und mehr						
EUR	%	EUR	%	EUR	%	EUR	%	EUR	%	EUR	%			
-	-	-	-	-	-	-	-	-	-	70 898	100,00	70 898	100,00	1
-	-	-	-	-	-	-	-	-	-	70 892	99,99	70 892	99,99	2
-	-	-	-	-	-	-	-	-	-	7	0,01	7	0,01	3
-	-	-	-	-	-	-	-	-	-	70 427	99,33	70 427	99,33	4
-	-	-	-	-	-	-	-	-	-	48 396	68,26	48 396	68,26	5
-	-	-	-	-	-	-	-	-	-	47 236	66,62	47 236	66,62	6
-	-	-	-	-	-	-	-	-	-	37 661	53,12	37 661	53,12	7
-	-	-	-	-	-	-	-	-	-	2 126	3,00	2 126	3,00	8
-	-	-	-	-	-	-	-	-	-	216	0,30	216	0,30	9
-	-	-	-	-	-	-	-	-	-	79	0,11	79	0,11	10
-	-	-	-	-	-	-	-	-	-	7 170	10,11	7 170	10,11	11
-	-	-	-	-	-	-	-	-	-	5 514	7,78	5 514	7,78	12
-	-	-	-	-	-	-	-	-	-	1 472	2,08	1 472	2,08	13
-	-	-	-	-	-	-	-	-	-	184	0,26	184	0,26	14
-	-	-	-	-	-	-	-	-	-	/	/	/	/	15
-	-	-	-	-	-	-	-	-	-	/	/	/	/	16
-	-	-	-	-	-	-	-	-	-	1 160	1,64	1 160	1,64	17
-	-	-	-	-	-	-	-	-	-	22 031	31,07	22 031	31,07	18
-	-	-	-	-	-	-	-	-	-	7 303	10,30	7 303	10,30	19
-	-	-	-	-	-	-	-	-	-	5 531	7,80	5 531	7,80	20
-	-	-	-	-	-	-	-	-	-	2 585	3,65	2 585	3,65	21
-	-	-	-	-	-	-	-	-	-	14	0,02	14	0,02	22
-	-	-	-	-	-	-	-	-	-	330	0,47	330	0,47	23
-	-	-	-	-	-	-	-	-	-	2 445	3,45	2 445	3,45	24
-	-	-	-	-	-	-	-	-	-	171	0,24	171	0,24	25
-	-	-	-	-	-	-	-	-	-	-	-	-	-	26
-	-	-	-	-	-	-	-	-	-	-	-	-	-	27
-	-	-	-	-	-	-	-	-	-	1 773	2,50	1 773	2,50	28
-	-	-	-	-	-	-	-	-	-	-	-	-	-	29
-	-	-	-	-	-	-	-	-	-	1 773	2,50	1 773	2,50	30
-	-	-	-	-	-	-	-	-	-	-	-	-	-	31
-	-	-	-	-	-	-	-	-	-	-	-	-	-	32
-	-	-	-	-	-	-	-	-	-	-	-	-	-	33
-	-	-	-	-	-	-	-	-	-	-	-	-	-	34
-	-	-	-	-	-	-	-	-	-	14 189	20,01	14 189	20,01	35
-	-	-	-	-	-	-	-	-	-	3 490	4,92	3 490	4,92	36
-	-	-	-	-	-	-	-	-	-	3 391	4,78	3 391	4,78	37
-	-	-	-	-	-	-	-	-	-	/	/	/	/	38
-	-	-	-	-	-	-	-	-	-	9 441	13,32	9 441	13,32	39
-	-	-	-	-	-	-	-	-	-	-	-	-	-	40
-	-	-	-	-	-	-	-	-	-	-	-	-	-	41
-	-	-	-	-	-	-	-	-	-	-	-	-	-	42
-	-	-	-	-	-	-	-	-	-	1 259	1,78	1 259	1,78	43
-	-	-	-	-	-	-	-	-	-	538	0,76	538	0,76	44
-	-	-	-	-	-	-	-	-	-	370	0,52	370	0,52	45
-	-	-	-	-	-	-	-	-	-	/	/	/	/	46
-	-	-	-	-	-	-	-	-	-	5	0,01	5	0,01	47
-	-	-	-	-	-	-	-	-	-	529	0,75	529	0,75	48
-	-	-	-	-	-	-	-	-	-	22 502	31,74	22 502	31,74	49
-	-	-	-	-	-	-	-	-	-	19 004	26,80	19 004	26,80	50
-	-	-	-	-	-	-	-	-	-	33 237	46,88	33 237	46,88	51
-	-	-	-	-	-	-	-	-	-	19 938	28,12	19 938	28,12	52
-	-	-	-	-	-	-	-	-	-	66 561	93,88	66 561	93,88	53
-	-	-	-	-	-	-	-	-	-	43,49		43,49		54
-	-	-	-	-	-	-	-	-	-	40,80		40,80		55

stete Arbeitszeit (Bruttoverdienst abzüglich Sonderzahlungen, vermögenswirksame Leistungen, Vergütung für nicht gearbeitete Tage, n, Aktienoptionsprogramme, Belegschaftsaktien, Belegschaftseinrichtungen.- 5) Naturleistungen, Firmenwagen, Personalrabatte, Job-Tickets alleistungen zu sichern.- 7) Arbeitgeberbeiträge zur Winterbeschäftigungs-Umlage nach Winterbeschäftigungs-Verordnung.- 8) Sozialleistungen im U2-Verfahren nach Aufwendungsausgleichsgesetz.- 10) Anwerbungskosten, vom Arbeitgeber gestellte Berufskleidung.- 11) sten" der Internationalen Arbeitsorganisation (ILO).- 13) Gesetzliche Arbeitgeberbeiträge zur Sozialversicherung, Entgeltfortzahlung, ume oder Beschäftigtenzahl.- 14) Arbeitskosten insgesamt abzüglich Entgelt für die geleistete Arbeitszeit.- 15) Gesetzliche Arbeitgeberbeiträge r, Steuern auf die Lohnsumme oder Beschäftigtenzahl.-

Arbeitskosten je Vollzeiteinheit 2020 nach Kostenarten, Wirtschaftszweigen und Unternehmensgrößenklassen
 Deutschland
 84 Öffentliche Verwaltung, Verteidigung; Sozialversicherung

Lfd. Nr.	Schlüssel 1)	Kostenart	10 und mehr	
			EUR	%
1		Bruttoarbeitskosten insgesamt	70 898	100,00
2	D	Nettoarbeitskosten (Bruttoarbeitskosten abzüglich Lohnsubventionen)	70 892	99,99
3	D.5	Lohnsubventionen (dem Arbeitgeber erstattete Lohn- und Gehaltszahlungen)	7	0,01
4	D.1	Arbeitnehmerentgelt	70 427	99,33
5	D.11	Bruttoverdienste	48 396	68,26
6	D.111	Bruttoverdienste (ohne Auszubildende)	47 236	66,62
7	D.11111	Entgelt für die geleistete Arbeitszeit 2)	37 661	53,12
8	D.11112	Sonderzahlungen insgesamt 3)	2 126	3,00
9		dar.: von persönlichen Leistungen und vom Unternehmenserfolg abhängig	216	0,30
10	D.1112	Leistungen zur Vermögensbildung der Arbeitnehmer	79	0,11
11	D.1113	Vergütung für nicht gearbeitete Tage	7 170	10,11
12		Urlaubsvergütung	5 514	7,78
13		Vergütung gesetzlicher Feiertage	1 472	2,08
14		Vergütung sonstiger betrieblicher oder tariflicher arbeitsfreier Tage	184	0,26
15	D.1114	Sachleistungen 4)	/	/
16		dar.: unbare individuelle Leistungen 5)	/	/
17	D.112	Bruttoverdienste der Auszubildenden	1 160	1,64
18	D.12	Sozialbeiträge der Arbeitgeber	22 031	31,07
19	D.121	Tatsächliche Sozialbeiträge der Arbeitgeber (ohne Auszubildende) 6)	7 303	10,30
20	D.1211	Gesetzliche Arbeitgeberbeiträge zur Sozialversicherung	5 531	7,80
21		Rentenversicherungsbeiträge	2 585	3,65
22		dar.: Aufstockungsbeiträge zur Rentenversicherung im Rahmen der Altersteilzeit	14	0,02
23		Arbeitslosenversicherungsbeiträge	330	0,47
24		Kranken- und Pflegeversicherungsbeiträge	2 445	3,45
25		Beiträge zur gesetzlichen Unfallversicherung	171	0,24
26		Umlage für das Insolvenzgeld	-	-
27		Sonstige gesetzliche Aufwendungen 7)	-	-
28	D.1212	Aufwendungen für die betriebliche Altersversorgung ohne Entgeltumwandlung	1 773	2,50
29		Aufwendungen für betriebliche Ruhegeldzusagen	-	-
30		Zuwendungen an Pensionskassen	1 773	2,50
31		Zuwendungen an Unterstützungskassen	-	-
32		Beiträge zur Direktversicherung	-	-
33		Beiträge an Pensionsfonds	-	-
34		Beiträge an den Pensions-Sicherungs-Verein VVaG	-	-
35	D.122	Unterstellte Sozialbeiträge der Arbeitgeber (ohne Auszubildende) 8)	14 189	20,01
36	D.1221	Entgeltfortzahlung	3 490	4,92
37		Entgeltfortzahlung im Krankheitsfall	3 391	4,78
38		Arbeitgeberzuschüsse zum Mutterschaftsgeld 9)	/	/
39	D.1222	Unterstellte Sozialbeiträge zur Alters- und Gesundheitsvorsorge von Beamten	9 441	13,32
40	D.1223	Zahlungen an aus dem Unternehmen ausscheidende Arbeitnehmer	-	-
41		Entlassungsentschädigungen	-	-
42		Aufstockungsbeträge zum Bruttoverdienst im Rahmen der Altersteilzeit	-	-
43	D.1224	Sonstige freiwillige Sozialleistungen der Arbeitgeber	1 259	1,78
44	D.123	Sozialbeiträge der Arbeitgeber für Auszubildende	538	0,76
45	D.2	Kosten für die berufliche Aus- und Weiterbildung	370	0,52
46	D.3	Sonstige Aufwendungen 10)	/	/
47	D.4	Steuern auf die Lohnsumme oder Beschäftigtenzahl 11)	5	0,01
Nachrichtlich:				
48		Aufwendungen der Arbeitnehmer für betriebliche Altersversorgung	529	0,75
49		Lohnnebenkosten 12)	22 502	31,74
50		dar.: gesetzliche Lohnnebenkosten 13)	19 004	26,80
51		Personalnebenkosten insgesamt 14)	33 237	46,88
52		dar.: gesetzliche Personalnebenkosten 15)	19 938	28,12
53		Bruttoarbeitskosten je Vollzeiteinheit einschließlich Auszubildende	66 561	93,88
54		Bruttoarbeitskosten je geleistete Stunde der Beschäftigten (ohne Auszubildende)	43,49	
55		Nettoarbeitskosten je geleistete Stunde der Beschäftigten (einschl. Auszubildende)	40,80	

1) Harmonisierter Schlüssel der statistischen Ämter der Europäischen Union nach Verordnung (EG) 1737/2005.- 2) Laufend gezahltes Entgelt für die geleisteten Sachleistungen.- 3) Zahlungen, die im Allgemeinen nicht laufend mit jeder Lohn- und Gehaltszahlung geleistet werden.- 4) Unbare individuelle Leistungen und Zinsersparnisse.- 6) Zahlungen der Arbeitgeber an Versicherungsträger oder Bildung von Rückstellungen, um ihren Arbeitnehmern Anspruch auf Sozialleistungen der Arbeitgeber direkt an ihre Arbeitnehmer, d. h. ohne Zwischenschaltung eines Versicherungsträgers und ohne Rückstellungen zu bilden.- 9) Beiträge zur Ausgleichsabgabe nach Schwerbehindertengesetz (Teil 2 SGB IX).- 12) Arbeitskosten insg. abzüglich Bruttoverdienste (D.11). Entspricht den "indirekten Kosten".

Arbeitskosten je Vollzeiteinheit in Unternehmen mit ... Arbeitnehmern												Lfd. Nr.		
davon mit ... bis ... Arbeitnehmern										50 und mehr				
10 - 49		50 - 249		250 - 499		500 - 999		1000 und mehr		EUR	%			
EUR	%	EUR	%	EUR	%	EUR	%	EUR	%	EUR	%			
-	-	-	-	-	-	-	-	-	-	70 898	100,00	70 898	100,00	1
-	-	-	-	-	-	-	-	-	-	70 892	99,99	70 892	99,99	2
-	-	-	-	-	-	-	-	-	-	7	0,01	7	0,01	3
-	-	-	-	-	-	-	-	-	-	70 427	99,33	70 427	99,33	4
-	-	-	-	-	-	-	-	-	-	48 396	68,26	48 396	68,26	5
-	-	-	-	-	-	-	-	-	-	47 236	66,62	47 236	66,62	6
-	-	-	-	-	-	-	-	-	-	37 661	53,12	37 661	53,12	7
-	-	-	-	-	-	-	-	-	-	2 126	3,00	2 126	3,00	8
-	-	-	-	-	-	-	-	-	-	216	0,30	216	0,30	9
-	-	-	-	-	-	-	-	-	-	79	0,11	79	0,11	10
-	-	-	-	-	-	-	-	-	-	7 170	10,11	7 170	10,11	11
-	-	-	-	-	-	-	-	-	-	5 514	7,78	5 514	7,78	12
-	-	-	-	-	-	-	-	-	-	1 472	2,08	1 472	2,08	13
-	-	-	-	-	-	-	-	-	-	184	0,26	184	0,26	14
-	-	-	-	-	-	-	-	-	-	/	/	/	/	15
-	-	-	-	-	-	-	-	-	-	/	/	/	/	16
-	-	-	-	-	-	-	-	-	-	1 160	1,64	1 160	1,64	17
-	-	-	-	-	-	-	-	-	-	22 031	31,07	22 031	31,07	18
-	-	-	-	-	-	-	-	-	-	7 303	10,30	7 303	10,30	19
-	-	-	-	-	-	-	-	-	-	5 531	7,80	5 531	7,80	20
-	-	-	-	-	-	-	-	-	-	2 585	3,65	2 585	3,65	21
-	-	-	-	-	-	-	-	-	-	14	0,02	14	0,02	22
-	-	-	-	-	-	-	-	-	-	330	0,47	330	0,47	23
-	-	-	-	-	-	-	-	-	-	2 445	3,45	2 445	3,45	24
-	-	-	-	-	-	-	-	-	-	171	0,24	171	0,24	25
-	-	-	-	-	-	-	-	-	-	-	-	-	-	26
-	-	-	-	-	-	-	-	-	-	-	-	-	-	27
-	-	-	-	-	-	-	-	-	-	1 773	2,50	1 773	2,50	28
-	-	-	-	-	-	-	-	-	-	-	-	-	-	29
-	-	-	-	-	-	-	-	-	-	1 773	2,50	1 773	2,50	30
-	-	-	-	-	-	-	-	-	-	-	-	-	-	31
-	-	-	-	-	-	-	-	-	-	-	-	-	-	32
-	-	-	-	-	-	-	-	-	-	-	-	-	-	33
-	-	-	-	-	-	-	-	-	-	-	-	-	-	34
-	-	-	-	-	-	-	-	-	-	14 189	20,01	14 189	20,01	35
-	-	-	-	-	-	-	-	-	-	3 490	4,92	3 490	4,92	36
-	-	-	-	-	-	-	-	-	-	3 391	4,78	3 391	4,78	37
-	-	-	-	-	-	-	-	-	-	/	/	/	/	38
-	-	-	-	-	-	-	-	-	-	9 441	13,32	9 441	13,32	39
-	-	-	-	-	-	-	-	-	-	-	-	-	-	40
-	-	-	-	-	-	-	-	-	-	-	-	-	-	41
-	-	-	-	-	-	-	-	-	-	-	-	-	-	42
-	-	-	-	-	-	-	-	-	-	1 259	1,78	1 259	1,78	43
-	-	-	-	-	-	-	-	-	-	538	0,76	538	0,76	44
-	-	-	-	-	-	-	-	-	-	370	0,52	370	0,52	45
-	-	-	-	-	-	-	-	-	-	/	/	/	/	46
-	-	-	-	-	-	-	-	-	-	5	0,01	5	0,01	47
-	-	-	-	-	-	-	-	-	-	529	0,75	529	0,75	48
-	-	-	-	-	-	-	-	-	-	22 502	31,74	22 502	31,74	49
-	-	-	-	-	-	-	-	-	-	19 004	26,80	19 004	26,80	50
-	-	-	-	-	-	-	-	-	-	33 237	46,88	33 237	46,88	51
-	-	-	-	-	-	-	-	-	-	19 938	28,12	19 938	28,12	52
-	-	-	-	-	-	-	-	-	-	66 561	93,88	66 561	93,88	53
-	-	-	-	-	-	-	-	-	-	43,49		43,49		54
-	-	-	-	-	-	-	-	-	-	40,80		40,80		55

stete Arbeitszeit (Bruttoverdienst abzüglich Sonderzahlungen, vermögenswirksame Leistungen, Vergütung für nicht gearbeitete Tage, n, Aktienoptionsprogramme, Belegschaftsaktien, Belegschaftseinrichtungen.- 5) Naturleistungen, Firmenwagen, Personalrabatte, Job-Tickets alleistungen zu sichern.- 7) Arbeitgeberbeiträge zur Winterbeschäftigungs-Umlage nach Winterbeschäftigungs-Verordnung.- 8) Sozialleistungen im U2-Verfahren nach Aufwendungsausgleichsgesetz.- 10) Anwerbungskosten, vom Arbeitgeber gestellte Berufskleidung.- 11) sten" der Internationalen Arbeitsorganisation (ILO).- 13) Gesetzliche Arbeitgeberbeiträge zur Sozialversicherung, Entgeltfortzahlung, ume oder Beschäftigtenzahl.- 14) Arbeitskosten insgesamt abzüglich Entgelt für die geleistete Arbeitszeit.- 15) Gesetzliche Arbeitgeberbeiträge r, Steuern auf die Lohnsumme oder Beschäftigtenzahl.-

Arbeitskosten je Vollzeiteinheit 2020 nach Kostenarten, Wirtschaftszweigen und Unternehmensgrößenklassen
 Deutschland
 P Erziehung und Unterricht

Lfd. Nr.	Schlüssel 1)	Kostenart	10 und mehr	
			EUR	%
1		Bruttoarbeitskosten insgesamt	72 691	100,00
2	D	Nettoarbeitskosten (Bruttoarbeitskosten abzüglich Lohnsubventionen)	72 653	99,95
3	D.5	Lohnsubventionen (dem Arbeitgeber erstattete Lohn- und Gehaltszahlungen)	/	/
4	D.1	Arbeitnehmerentgelt	72 349	99,53
5	D.11	Bruttoverdienste	51 629	71,02
6	D.111	Bruttoverdienste (ohne Auszubildende)	50 722	69,78
7	D.11111	Entgelt für die geleistete Arbeitszeit 2)	40 855	56,20
8	D.11112	Sonderzahlungen insgesamt 3)	2 174	2,99
9		dar.: von persönlichen Leistungen und vom Unternehmenserfolg abhängig	178	0,25
10	D.1112	Leistungen zur Vermögensbildung der Arbeitnehmer	66	0,09
11	D.1113	Vergütung für nicht gearbeitete Tage	7 450	10,25
12		Urlaubsvergütung	5 716	7,86
13		Vergütung gesetzlicher Feiertage	1 558	2,14
14		Vergütung sonstiger betrieblicher oder tariflicher arbeitsfreier Tage	176	0,24
15	D.1114	Sachleistungen 4)	/	/
16		dar.: unbare individuelle Leistungen 5)	/	/
17	D.112	Bruttoverdienste der Auszubildenden	907	1,25
18	D.12	Sozialbeiträge der Arbeitgeber	20 720	28,50
19	D.121	Tatsächliche Sozialbeiträge der Arbeitgeber (ohne Auszubildende) 6)	7 976	10,97
20	D.1211	Gesetzliche Arbeitgeberbeiträge zur Sozialversicherung	6 371	8,77
21		Rentenversicherungsbeiträge	2 980	4,10
22		dar.: Aufstockungsbeiträge zur Rentenversicherung im Rahmen der Altersteilzeit	7	0,01
23		Arbeitslosenversicherungsbeiträge	373	0,51
24		Kranken- und Pflegeversicherungsbeiträge	2 780	3,82
25		Beiträge zur gesetzlichen Unfallversicherung	232	0,32
26		Umlage für das Insolvenzgeld	6	0,01
27		Sonstige gesetzliche Aufwendungen 7)	0	0,00
28	D.1212	Aufwendungen für die betriebliche Altersversorgung ohne Entgeltumwandlung	1 604	2,21
29		Aufwendungen für betriebliche Ruhegeldzusagen	/	/
30		Zuwendungen an Pensionskassen	1 530	2,10
31		Zuwendungen an Unterstützungskassen	/	/
32		Beiträge zur Direktversicherung	/	/
33		Beiträge an Pensionsfonds	/	/
34		Beiträge an den Pensions-Sicherungs-Verein VVaG	/	/
35	D.122	Unterstellte Sozialbeiträge der Arbeitgeber (ohne Auszubildende) 8)	12 359	17,00
36	D.1221	Entgeltfortzahlung	2 534	3,49
37		Entgeltfortzahlung im Krankheitsfall	2 415	3,32
38		Arbeitgeberzuschüsse zum Mutterschaftsgeld 9)	/	/
39	D.1222	Unterstellte Sozialbeiträge zur Alters- und Gesundheitsvorsorge von Beamten	8 773	12,07
40	D.1223	Zahlungen an aus dem Unternehmen ausscheidende Arbeitnehmer	/	/
41		Entlassungsentschädigungen	/	/
42		Aufstockungsbeträge zum Bruttoverdienst im Rahmen der Altersteilzeit	/	/
43	D.1224	Sonstige freiwillige Sozialleistungen der Arbeitgeber	1 029	1,41
44	D.123	Sozialbeiträge der Arbeitgeber für Auszubildende	385	0,53
45	D.2	Kosten für die berufliche Aus- und Weiterbildung	237	0,33
46	D.3	Sonstige Aufwendungen 10)	/	/
47	D.4	Steuern auf die Lohnsumme oder Beschäftigtenzahl 11)	32	0,04
Nachrichtlich:				
48		Aufwendungen der Arbeitnehmer für betriebliche Altersversorgung	546	0,75
49		Lohnnebenkosten 12)	21 063	28,98
50		dar.: gesetzliche Lohnnebenkosten 13)	18 095	24,89
51		Personalnebenkosten insgesamt 14)	31 836	43,80
52		dar.: gesetzliche Personalnebenkosten 15)	19 268	26,51
53		Bruttoarbeitskosten je Vollzeiteinheit einschließlich Auszubildende	69 006	94,93
54		Bruttoarbeitskosten je geleistete Stunde der Beschäftigten (ohne Auszubildende)	43,43	
55		Nettoarbeitskosten je geleistete Stunde der Beschäftigten (einschl. Auszubildende)	41,21	

1) Harmonisierter Schlüssel der statistischen Ämter der Europäischen Union nach Verordnung (EG) 1737/2005.- 2) Laufend gezahltes Entgelt für die geleisteten Sachleistungen.- 3) Zahlungen, die im Allgemeinen nicht laufend mit jeder Lohn- und Gehaltszahlung geleistet werden.- 4) Unbare individuelle Leistungen und Zinsersparnisse.- 6) Zahlungen der Arbeitgeber an Versicherungsträger oder Bildung von Rückstellungen, um ihren Arbeitnehmern Anspruch auf Sozialleistungen der Arbeitgeber direkt an ihre Arbeitnehmer, d. h. ohne Zwischenschaltung eines Versicherungsträgers und ohne Rückstellungen zu bilden.- 9) Beiträge zur Ausgleichsabgabe nach Schwerbehindertengesetz (Teil 2 SGB IX).- 12) Arbeitskosten insg. abzüglich Bruttoverdienste (D.11). Entspricht den "indirekten Kosten".

Arbeitskosten je Vollzeiteinheit in Unternehmen mit ... Arbeitnehmern												Lfd. Nr.
davon mit ... bis ... Arbeitnehmern										50 und mehr		
10 - 49		50 - 249		250 - 499		500 - 999		1000 und mehr				
EUR	%	EUR	%	EUR	%	EUR	%	EUR	%	EUR	%	
53 371	100,00	53 912	100,00	52 855	100,00	53 187	100,00	78 901	100,00	74 430	100,00	1
53 303	99,87	53 734	99,67	52 697	99,70	53 053	99,75	78 893	99,99	74 394	99,95	2
/	/	/	/	/	/	/	/	9	0,01	/	/	3
53 252	99,78	53 727	99,66	52 709	99,72	52 925	99,51	78 501	99,49	74 067	99,51	4
41 475	77,71	41 798	77,53	40 880	77,34	40 444	76,04	54 941	69,63	52 542	70,59	5
40 750	76,35	41 091	76,22	40 131	75,93	39 216	73,73	53 992	68,43	51 619	69,35	6
32 631	61,14	32 985	61,18	32 126	60,78	31 288	58,83	43 546	55,19	41 595	55,88	7
2 386	4,47	2 185	4,05	/	(3,80)	2 488	4,68	2 149	2,72	2 155	2,90	8
/	/	/	/	/	/	/	/	168	0,21	168	0,23	9
/	/	/	/	/	/	(19)	(0,04)	76	0,10	69	0,09	10
5 591	10,48	5 745	10,66	(5 875)	11,11	5 332	10,03	8 025	10,17	7 617	10,23	11
4 253	7,97	4 410	8,18	(4 590)	8,68	4 088	7,69	6 156	7,80	5 847	7,86	12
1 247	2,34	1 243	2,31	1 227	2,32	1 133	2,13	1 664	2,11	1 586	2,13	13
/	/	/	/	/	/	/	/	205	0,26	184	0,25	14
/	/	/	/	/	/	/	/	/	/	/	/	15
/	/	/	/	/	/	/	/	/	/	/	/	16
/	/	/	/	/	/	/	/	948	1,20	923	1,24	17
11 777	22,07	11 929	22,13	11 829	22,38	12 481	23,47	23 560	29,86	21 525	28,92	18
9 869	18,49	9 778	18,14	9 286	17,57	9 753	18,34	7 414	9,40	7 805	10,49	19
8 248	15,45	8 332	15,46	8 233	15,58	8 376	15,75	5 752	7,29	6 203	8,33	20
3 851	7,22	3 903	7,24	3 812	7,21	3 779	7,11	2 698	3,42	2 902	3,90	21
/	/	/	/	/	/	/	/	7	0,01	8	0,01	22
469	0,88	478	0,89	470	0,89	468	0,88	341	0,43	365	0,49	23
3 627	6,80	3 636	6,75	3 585	6,78	3 499	6,58	2 513	3,19	2 704	3,63	24
284	0,53	295	0,55	(348)	(0,66)	/	/	198	0,25	227	0,31	25
(16)	(0,03)	20	0,04	(19)	(0,04)	21	0,04	1	0,00	5	0,01	26
-	-	-	-	-	-	-	-	0	0,00	0	0,00	27
/	(3,04)	(1 446)	(2,68)	/	/	/	/	1 662	2,11	1 603	2,15	28
/	/	/	/	/	/	/	/	7	0,01	/	/	29
(1 367)	(2,56)	(1 082)	(2,01)	/	/	/	/	1 647	2,09	1 544	2,08	30
/	/	/	/	/	/	/	/	/	/	/	/	31
/	/	/	/	/	/	/	/	3	0,00	/	/	32
/	/	/	/	-	-	/	/	(0)	(0,00)	/	/	33
/	/	/	/	/	/	/	/	1	0,00	/	/	34
1 727	3,24	1 946	3,61	(2 330)	4,41	/	/	15 705	19,90	13 316	17,89	35
1 617	3,03	1 837	3,41	(2 252)	4,26	/	/	2 740	3,47	2 616	3,51	36
1 446	2,71	1 658	3,08	(2 079)	3,93	/	/	2 639	3,34	2 502	3,36	37
/	/	/	/	/	/	/	/	/	/	/	/	38
-	-	-	-	-	-	-	-	11 605	14,71	9 562	12,85	39
/	/	/	/	/	/	/	/	8	0,01	/	/	40
/	/	/	/	/	/	/	/	5	0,01	/	/	41
/	/	/	/	/	/	/	/	/	/	/	/	42
/	/	/	/	/	/	/	/	1 353	1,71	1 119	1,50	43
/	/	/	/	/	/	/	/	441	0,56	403	0,54	44
(90)	(0,17)	(135)	(0,25)	/	/	/	/	274	0,35	251	0,34	45
/	/	/	/	/	/	/	/	/	/	/	/	46
(18)	(0,03)	32	0,06	32	0,06	28	0,05	34	0,04	33	0,04	47
(199)	(0,37)	(285)	(0,53)	/	/	/	/	638	0,81	577	0,78	48
11 896	22,29	12 114	22,47	11 975	22,66	12 743	23,96	23 961	30,37	21 888	29,41	49
10 064	18,86	10 406	19,30	10 730	20,30	11 063	20,80	20 572	26,07	18 818	25,28	50
20 740	38,86	20 927	38,82	20 729	39,22	21 899	41,17	35 355	44,81	32 835	44,12	51
11 129	20,85	11 444	21,23	11 744	22,22	11 880	22,34	21 795	27,62	20 000	26,87	52
50 773	95,13	50 512	93,69	49 626	93,89	48 964	92,06	75 135	95,23	70 643	94,91	53
33,29		33,69		34,32		33,38		46,39		44,30		54
31,67		31,46		32,05		30,61		44,16		42,02		55

stete Arbeitszeit (Bruttoverdienst abzüglich Sonderzahlungen, vermögenswirksame Leistungen, Vergütung für nicht gearbeitete Tage, n, Aktienoptionsprogramme, Belegschaftsaktien, Belegschaftseinrichtungen.- 5) Naturleistungen, Firmenwagen, Personalrabatte, Job-Tickets alleistungen zu sichern.- 7) Arbeitgeberbeiträge zur Winterbeschäftigungs-Umlage nach Winterbeschäftigungs-Verordnung.- 8) Sozialleistungen im U2-Verfahren nach Aufwendungsausgleichsgesetz.- 10) Anwerbungskosten, vom Arbeitgeber gestellte Berufskleidung.- 11) sten" der Internationalen Arbeitsorganisation (ILO).- 13) Gesetzliche Arbeitgeberbeiträge zur Sozialversicherung, Entgeltfortzahlung, ume oder Beschäftigtenzahl.- 14) Arbeitskosten insgesamt abzüglich Entgelt für die geleistete Arbeitszeit.- 15) Gesetzliche Arbeitgeberbeiträge r, Steuern auf die Lohnsumme oder Beschäftigtenzahl.-

Arbeitskosten je Vollzeiteinheit 2020 nach Kostenarten, Wirtschaftszweigen und Unternehmensgrößenklassen
 Deutschland
 85 Erziehung und Unterricht

Lfd. Nr.	Schlüssel 1)	Kostenart	10 und mehr	
			EUR	%
1		Bruttoarbeitskosten insgesamt	72 691	100,00
2	D	Nettoarbeitskosten (Bruttoarbeitskosten abzüglich Lohnsubventionen)	72 653	99,95
3	D.5	Lohnsubventionen (dem Arbeitgeber erstattete Lohn- und Gehaltszahlungen)	/	/
4	D.1	Arbeitnehmerentgelt	72 349	99,53
5	D.11	Bruttoverdienste	51 629	71,02
6	D.111	Bruttoverdienste (ohne Auszubildende)	50 722	69,78
7	D.11111	Entgelt für die geleistete Arbeitszeit 2)	40 855	56,20
8	D.11112	Sonderzahlungen insgesamt 3)	2 174	2,99
9		dar.: von persönlichen Leistungen und vom Unternehmenserfolg abhängig	178	0,25
10	D.1112	Leistungen zur Vermögensbildung der Arbeitnehmer	66	0,09
11	D.1113	Vergütung für nicht gearbeitete Tage	7 450	10,25
12		Urlaubsvergütung	5 716	7,86
13		Vergütung gesetzlicher Feiertage	1 558	2,14
14		Vergütung sonstiger betrieblicher oder tariflicher arbeitsfreier Tage	176	0,24
15	D.1114	Sachleistungen 4)	/	/
16		dar.: unbare individuelle Leistungen 5)	/	/
17	D.112	Bruttoverdienste der Auszubildenden	907	1,25
18	D.12	Sozialbeiträge der Arbeitgeber	20 720	28,50
19	D.121	Tatsächliche Sozialbeiträge der Arbeitgeber (ohne Auszubildende) 6)	7 976	10,97
20	D.1211	Gesetzliche Arbeitgeberbeiträge zur Sozialversicherung	6 371	8,77
21		Rentenversicherungsbeiträge	2 980	4,10
22		dar.: Aufstockungsbeiträge zur Rentenversicherung im Rahmen der Altersteilzeit	7	0,01
23		Arbeitslosenversicherungsbeiträge	373	0,51
24		Kranken- und Pflegeversicherungsbeiträge	2 780	3,82
25		Beiträge zur gesetzlichen Unfallversicherung	232	0,32
26		Umlage für das Insolvenzgeld	6	0,01
27		Sonstige gesetzliche Aufwendungen 7)	0	0,00
28	D.1212	Aufwendungen für die betriebliche Altersversorgung ohne Entgeltumwandlung	1 604	2,21
29		Aufwendungen für betriebliche Ruhegeldzusagen	/	/
30		Zuwendungen an Pensionskassen	1 530	2,10
31		Zuwendungen an Unterstützungskassen	/	/
32		Beiträge zur Direktversicherung	/	/
33		Beiträge an Pensionsfonds	/	/
34		Beiträge an den Pensions-Sicherungs-Verein VVaG	/	/
35	D.122	Unterstellte Sozialbeiträge der Arbeitgeber (ohne Auszubildende) 8)	12 359	17,00
36	D.1221	Entgeltfortzahlung	2 534	3,49
37		Entgeltfortzahlung im Krankheitsfall	2 415	3,32
38		Arbeitgeberzuschüsse zum Mutterschaftsgeld 9)	/	/
39	D.1222	Unterstellte Sozialbeiträge zur Alters- und Gesundheitsvorsorge von Beamten	8 773	12,07
40	D.1223	Zahlungen an aus dem Unternehmen ausscheidende Arbeitnehmer	/	/
41		Entlassungsentschädigungen	/	/
42		Aufstockungsbeträge zum Bruttoverdienst im Rahmen der Altersteilzeit	/	/
43	D.1224	Sonstige freiwillige Sozialleistungen der Arbeitgeber	1 029	1,41
44	D.123	Sozialbeiträge der Arbeitgeber für Auszubildende	385	0,53
45	D.2	Kosten für die berufliche Aus- und Weiterbildung	237	0,33
46	D.3	Sonstige Aufwendungen 10)	/	/
47	D.4	Steuern auf die Lohnsumme oder Beschäftigtenzahl 11)	32	0,04
Nachrichtlich:				
48		Aufwendungen der Arbeitnehmer für betriebliche Altersversorgung	546	0,75
49		Lohnnebenkosten 12)	21 063	28,98
50		dar.: gesetzliche Lohnnebenkosten 13)	18 095	24,89
51		Personalnebenkosten insgesamt 14)	31 836	43,80
52		dar.: gesetzliche Personalnebenkosten 15)	19 268	26,51
53		Bruttoarbeitskosten je Vollzeiteinheit einschließlich Auszubildende	69 006	94,93
54		Bruttoarbeitskosten je geleistete Stunde der Beschäftigten (ohne Auszubildende)	43,43	
55		Nettoarbeitskosten je geleistete Stunde der Beschäftigten (einschl. Auszubildende)	41,21	

1) Harmonisierter Schlüssel der statistischen Ämter der Europäischen Union nach Verordnung (EG) 1737/2005.- 2) Laufend gezahltes Entgelt für die geleisteten Sachleistungen.- 3) Zahlungen, die im Allgemeinen nicht laufend mit jeder Lohn- und Gehaltszahlung geleistet werden.- 4) Unbare individuelle Leistungen und Zinsersparnisse.- 6) Zahlungen der Arbeitgeber an Versicherungsträger oder Bildung von Rückstellungen, um ihren Arbeitnehmern Anspruch auf Sozialleistungen der Arbeitgeber direkt an ihre Arbeitnehmer, d. h. ohne Zwischenschaltung eines Versicherungsträgers und ohne Rückstellungen zu bilden.- 9) Beiträge zur Ausgleichsabgabe nach Schwerbehindertengesetz (Teil 2 SGB IX).- 12) Arbeitskosten insg. abzüglich Bruttoverdienste (D.11). Entspricht den "indirekten Kosten".

Arbeitskosten je Vollzeiteinheit in Unternehmen mit ... Arbeitnehmern												Lfd. Nr.
davon mit ... bis ... Arbeitnehmern										50 und mehr		
10 - 49		50 - 249		250 - 499		500 - 999		1000 und mehr				
EUR	%	EUR	%	EUR	%	EUR	%	EUR	%	EUR	%	
53 371	100,00	53 912	100,00	52 855	100,00	53 187	100,00	78 901	100,00	74 430	100,00	1
53 303	99,87	53 734	99,67	52 697	99,70	53 053	99,75	78 893	99,99	74 394	99,95	2
/	/	/	/	/	/	/	/	9	0,01	/	/	3
53 252	99,78	53 727	99,66	52 709	99,72	52 925	99,51	78 501	99,49	74 067	99,51	4
41 475	77,71	41 798	77,53	40 880	77,34	40 444	76,04	54 941	69,63	52 542	70,59	5
40 750	76,35	41 091	76,22	40 131	75,93	39 216	73,73	53 992	68,43	51 619	69,35	6
32 631	61,14	32 985	61,18	32 126	60,78	31 288	58,83	43 546	55,19	41 595	55,88	7
2 386	4,47	2 185	4,05	/	(3,80)	2 488	4,68	2 149	2,72	2 155	2,90	8
/	/	/	/	/	/	/	/	168	0,21	168	0,23	9
/	/	/	/	/	/	(19)	(0,04)	76	0,10	69	0,09	10
5 591	10,48	5 745	10,66	(5 875)	11,11	5 332	10,03	8 025	10,17	7 617	10,23	11
4 253	7,97	4 410	8,18	(4 590)	8,68	4 088	7,69	6 156	7,80	5 847	7,86	12
1 247	2,34	1 243	2,31	1 227	2,32	1 133	2,13	1 664	2,11	1 586	2,13	13
/	/	/	/	/	/	/	/	205	0,26	184	0,25	14
/	/	/	/	/	/	/	/	/	/	/	/	15
/	/	/	/	/	/	/	/	/	/	/	/	16
/	/	/	/	/	/	/	/	948	1,20	923	1,24	17
11 777	22,07	11 929	22,13	11 829	22,38	12 481	23,47	23 560	29,86	21 525	28,92	18
9 869	18,49	9 778	18,14	9 286	17,57	9 753	18,34	7 414	9,40	7 805	10,49	19
8 248	15,45	8 332	15,46	8 233	15,58	8 376	15,75	5 752	7,29	6 203	8,33	20
3 851	7,22	3 903	7,24	3 812	7,21	3 779	7,11	2 698	3,42	2 902	3,90	21
/	/	/	/	/	/	/	/	7	0,01	8	0,01	22
469	0,88	478	0,89	470	0,89	468	0,88	341	0,43	365	0,49	23
3 627	6,80	3 636	6,75	3 585	6,78	3 499	6,58	2 513	3,19	2 704	3,63	24
284	0,53	295	0,55	(348)	(0,66)	/	/	198	0,25	227	0,31	25
(16)	(0,03)	20	0,04	(19)	(0,04)	21	0,04	1	0,00	5	0,01	26
-	-	-	-	-	-	-	-	0	0,00	0	0,00	27
/	(3,04)	(1 446)	(2,68)	/	/	/	/	1 662	2,11	1 603	2,15	28
/	/	/	/	/	/	/	/	7	0,01	/	/	29
(1 367)	(2,56)	(1 082)	(2,01)	/	/	/	/	1 647	2,09	1 544	2,08	30
/	/	/	/	/	/	/	/	/	/	/	/	31
/	/	/	/	/	/	/	/	3	0,00	/	/	32
/	/	/	/	-	-	/	/	(0)	(0,00)	/	/	33
/	/	/	/	/	/	/	/	1	0,00	/	/	34
1 727	3,24	1 946	3,61	(2 330)	4,41	/	/	15 705	19,90	13 316	17,89	35
1 617	3,03	1 837	3,41	(2 252)	4,26	/	/	2 740	3,47	2 616	3,51	36
1 446	2,71	1 658	3,08	(2 079)	3,93	/	/	2 639	3,34	2 502	3,36	37
/	/	/	/	/	/	/	/	/	/	/	/	38
-	-	-	-	-	-	-	-	11 605	14,71	9 562	12,85	39
/	/	/	/	/	/	/	/	8	0,01	/	/	40
/	/	/	/	/	/	/	/	5	0,01	/	/	41
/	/	/	/	/	/	/	/	/	/	/	/	42
/	/	/	/	/	/	/	/	1 353	1,71	1 119	1,50	43
/	/	/	/	/	/	/	/	441	0,56	403	0,54	44
(90)	(0,17)	(135)	(0,25)	/	/	/	/	274	0,35	251	0,34	45
/	/	/	/	/	/	/	/	/	/	/	/	46
(18)	(0,03)	32	0,06	32	0,06	28	0,05	34	0,04	33	0,04	47
(199)	(0,37)	(285)	(0,53)	/	/	/	/	638	0,81	577	0,78	48
11 896	22,29	12 114	22,47	11 975	22,66	12 743	23,96	23 961	30,37	21 888	29,41	49
10 064	18,86	10 406	19,30	10 730	20,30	11 063	20,80	20 572	26,07	18 818	25,28	50
20 740	38,86	20 927	38,82	20 729	39,22	21 899	41,17	35 355	44,81	32 835	44,12	51
11 129	20,85	11 444	21,23	11 744	22,22	11 880	22,34	21 795	27,62	20 000	26,87	52
50 773	95,13	50 512	93,69	49 626	93,89	48 964	92,06	75 135	95,23	70 643	94,91	53
33,29		33,69		34,32		33,38		46,39		44,30		54
31,67		31,46		32,05		30,61		44,16		42,02		55

stete Arbeitszeit (Bruttoverdienst abzüglich Sonderzahlungen, vermögenswirksame Leistungen, Vergütung für nicht gearbeitete Tage, n, Aktienoptionsprogramme, Belegschaftsaktien, Belegschaftseinrichtungen.- 5) Naturleistungen, Firmenwagen, Personalrabatte, Job-Tickets alleistungen zu sichern.- 7) Arbeitgeberbeiträge zur Winterbeschäftigungs-Umlage nach Winterbeschäftigungs-Verordnung.- 8) Sozialleistungen im U2-Verfahren nach Aufwendungsausgleichsgesetz.- 10) Anwerbungskosten, vom Arbeitgeber gestellte Berufskleidung.- 11) sten" der Internationalen Arbeitsorganisation (ILO).- 13) Gesetzliche Arbeitgeberbeiträge zur Sozialversicherung, Entgeltfortzahlung, ume oder Beschäftigtenzahl.- 14) Arbeitskosten insgesamt abzüglich Entgelt für die geleistete Arbeitszeit.- 15) Gesetzliche Arbeitgeberbeiträge r, Steuern auf die Lohnsumme oder Beschäftigtenzahl.-

Arbeitskosten je Vollzeiteinheit 2020 nach Kostenarten, Wirtschaftszweigen und Unternehmensgrößenklassen
 Deutschland
 Q Gesundheits- und Sozialwesen

Lfd. Nr.	Schlüssel 1)	Kostenart	10 und mehr	
			EUR	%
1		Bruttoarbeitskosten insgesamt	58 100	100,00
2	D	Nettoarbeitskosten (Bruttoarbeitskosten abzüglich Lohnsubventionen)	57 998	99,82
3	D.5	Lohnsubventionen (dem Arbeitgeber erstattete Lohn- und Gehaltszahlungen)	(102)	(0,18)
4	D.1	Arbeitnehmerentgelt	57 789	99,47
5	D.11	Bruttoverdienste	44 877	77,24
6	D.111	Bruttoverdienste (ohne Auszubildende)	43 807	75,40
7	D.11111	Entgelt für die geleistete Arbeitszeit 2)	34 729	59,77
8	D.11112	Sonderzahlungen insgesamt 3)	2 781	4,79
9		dar.: von persönlichen Leistungen und vom Unternehmenserfolg abhängig	/	/
10	D.1112	Leistungen zur Vermögensbildung der Arbeitnehmer	37	0,06
11	D.1113	Vergütung für nicht gearbeitete Tage	6 100	10,50
12		Urlaubsvergütung	4 648	8,00
13		Vergütung gesetzlicher Feiertage	1 319	2,27
14		Vergütung sonstiger betrieblicher oder tariflicher arbeitsfreier Tage	133	0,23
15	D.1114	Sachleistungen 4)	160	0,28
16		dar.: unbare individuelle Leistungen 5)	113	0,19
17	D.112	Bruttoverdienste der Auszubildenden	1 070	1,84
18	D.12	Sozialbeiträge der Arbeitgeber	12 912	22,22
19	D.121	Tatsächliche Sozialbeiträge der Arbeitgeber (ohne Auszubildende) 6)	10 030	17,26
20	D.1211	Gesetzliche Arbeitgeberbeiträge zur Sozialversicherung	8 368	14,40
21		Rentenversicherungsbeiträge	3 916	6,74
22		dar.: Aufstockungsbeiträge zur Rentenversicherung im Rahmen der Altersteilzeit	(10)	(0,02)
23		Arbeitslosenversicherungsbeiträge	489	0,84
24		Kranken- und Pflegeversicherungsbeiträge	3 608	6,21
25		Beiträge zur gesetzlichen Unfallversicherung	335	0,58
26		Umlage für das Insolvenzgeld	20	0,03
27		Sonstige gesetzliche Aufwendungen 7)	-	-
28	D.1212	Aufwendungen für die betriebliche Altersversorgung ohne Entgeltumwandlung	1 663	2,86
29		Aufwendungen für betriebliche Ruhegeldzusagen	/	/
30		Zuwendungen an Pensionskassen	1 509	2,60
31		Zuwendungen an Unterstützungskassen	(33)	(0,06)
32		Beiträge zur Direktversicherung	(85)	(0,15)
33		Beiträge an Pensionsfonds	/	/
34		Beiträge an den Pensions-Sicherungs-Verein VVaG	/	/
35	D.122	Unterstellte Sozialbeiträge der Arbeitgeber (ohne Auszubildende) 8)	2 601	4,48
36	D.1221	Entgeltfortzahlung	2 427	4,18
37		Entgeltfortzahlung im Krankheitsfall	2 249	3,87
38		Arbeitgeberzuschüsse zum Mutterschaftsgeld 9)	178	0,31
39	D.1222	Unterstellte Sozialbeiträge zur Alters- und Gesundheitsvorsorge von Beamten	58	0,10
40	D.1223	Zahlungen an aus dem Unternehmen ausscheidende Arbeitnehmer	(60)	(0,10)
41		Entlassungsentschädigungen	(48)	(0,08)
42		Aufstockungsbeträge zum Bruttoverdienst im Rahmen der Altersteilzeit	(13)	(0,02)
43	D.1224	Sonstige freiwillige Sozialleistungen der Arbeitgeber	56	0,10
44	D.123	Sozialbeiträge der Arbeitgeber für Auszubildende	281	0,48
45	D.2	Kosten für die berufliche Aus- und Weiterbildung	210	0,36
46	D.3	Sonstige Aufwendungen 10)	83	0,14
47	D.4	Steuern auf die Lohnsumme oder Beschäftigtenzahl 11)	18	0,03
		Nachrichtlich:		
48		Aufwendungen der Arbeitnehmer für betriebliche Altersversorgung	506	0,87
49		Lohnnebenkosten 12)	13 223	22,76
50		dar.: gesetzliche Lohnnebenkosten 13)	11 151	19,19
51		Personalnebenkosten insgesamt 14)	23 371	40,23
52		dar.: gesetzliche Personalnebenkosten 15)	12 189	20,98
53		Bruttoarbeitskosten je Vollzeiteinheit einschließlich Auszubildende	54 495	93,80
54		Bruttoarbeitskosten je geleistete Stunde der Beschäftigten (ohne Auszubildende)	35,81	
55		Nettoarbeitskosten je geleistete Stunde der Beschäftigten (einschl. Auszubildende)	33,53	

1) Harmonisierter Schlüssel der statistischen Ämter der Europäischen Union nach Verordnung (EG) 1737/2005.- 2) Laufend gezahltes Entgelt für die geleisteten Sachleistungen.- 3) Zahlungen, die im Allgemeinen nicht laufend mit jeder Lohn- und Gehaltszahlung geleistet werden.- 4) Unbare individuelle Leistungen und Zinsersparnisse.- 6) Zahlungen der Arbeitgeber an Versicherungsträger oder Bildung von Rückstellungen, um ihren Arbeitnehmern Anspruch auf Sozialleistungen der Arbeitgeber direkt an ihre Arbeitnehmer, d. h. ohne Zwischenschaltung eines Versicherungsträgers und ohne Rückstellungen zu bilden.- 9) Beiträge zur Ausgleichsabgabe nach Schwerbehindertengesetz (Teil 2 SGB IX).- 12) Arbeitskosten insg. abzüglich Bruttoverdienste (D.11). Entspricht den "indirekten Kosten".- 13) Beiträge zur Alters- und Gesundheitsvorsorge von Beamten, Sozialbeiträge der Arbeitgeber für Auszubildende, Steuern auf die Lohnsumme zur Sozialversicherung, Vergütung gesetzlicher Feiertage, Entgeltfortzahlung, unterstellte Sozialbeiträge zur Alters- und Gesundheitsvorsorge von Beamten.

Arbeitskosten je Vollzeiteinheit in Unternehmen mit ... Arbeitnehmern												Lfd. Nr.
davon mit ... bis ... Arbeitnehmern										50 und mehr		
10 - 49		50 - 249		250 - 499		500 - 999		1000 und mehr				
EUR	%	EUR	%	EUR	%	EUR	%	EUR	%	EUR	%	
44 738	100,00	48 837	100,00	52 967	100,00	60 306	100,00	67 979	100,00	60 190	100,00	1
44 603	99,70	48 698	99,72	52 858	99,80	60 228	99,87	67 902	99,89	60 093	99,84	2
/	/	(139)	/	/	/	/	/	(77)	(0,11)	(97)	(0,16)	3
44 536	99,55	48 589	99,49	52 734	99,56	59 980	99,46	67 585	99,42	59 862	99,46	4
35 454	79,25	38 148	78,11	40 851	77,13	46 850	77,69	51 933	76,40	46 351	77,01	5
34 648	77,45	37 370	76,52	40 003	75,52	45 842	76,02	50 551	74,36	45 240	75,16	6
28 050	62,70	30 023	61,48	32 136	60,67	36 274	60,15	39 588	58,24	35 773	59,43	7
(1 782)	(3,98)	(2 205)	(4,52)	(2 269)	(4,28)	(2 957)	4,90	3 488	5,13	2 938	4,88	8
/	/	/	/	/	/	/	/	356	0,52	/	/	9
/	/	/	/	/	/	/	/	42	0,06	35	0,06	10
4 558	10,19	4 980	10,20	5 437	10,26	6 429	10,66	7 264	10,69	6 341	10,54	11
3 473	7,76	3 806	7,79	4 151	7,84	4 858	8,06	5 538	8,15	4 832	8,03	12
1 034	2,31	1 108	2,27	1 188	2,24	1 361	2,26	1 544	2,27	1 364	2,27	13
(51)	(0,11)	/	/	/	/	/	/	182	0,27	146	0,24	14
/	/	(133)	(0,27)	/	/	/	/	168	0,25	153	0,25	15
/	/	(118)	(0,24)	/	/	/	/	86	0,13	(100)	(0,17)	16
(806)	(1,80)	(778)	(1,59)	/	/	(1 008)	(1,67)	1 382	2,03	1 111	1,85	17
9 082	20,30	10 441	21,38	11 883	22,43	13 130	21,77	15 651	23,02	13 511	22,45	18
7 343	16,41	8 311	17,02	9 330	17,62	10 189	16,90	11 937	17,56	10 451	17,36	19
7 034	15,72	7 428	15,21	7 959	15,03	8 431	13,98	9 380	13,80	8 576	14,25	20
3 266	7,30	3 432	7,03	3 674	6,94	3 897	6,46	4 449	6,54	4 018	6,68	21
/	/	/	/	/	/	/	/	15	0,02	(11)	(0,02)	22
376	0,84	412	0,84	456	0,86	504	0,84	569	0,84	506	0,84	23
3 108	6,95	3 228	6,61	3 449	6,51	3 607	5,98	4 010	5,90	3 686	6,12	24
263	0,59	335	0,69	358	0,68	(396)	0,66	335	0,49	346	0,57	25
19	0,04	21	0,04	22	0,04	/	(0,04)	17	0,03	20	0,03	26
-	-	-	-	-	-	-	-	-	-	-	-	27
/	/	(883)	(1,81)	(1 371)	(2,59)	(1 758)	(2,92)	2 558	3,76	1 875	3,11	28
/	/	/	/	/	/	/	/	46	0,07	/	/	29
/	/	(770)	(1,58)	(1 221)	(2,31)	/	/	2 399	3,53	1 720	2,86	30
/	/	/	/	/	/	/	/	53	0,08	(36)	(0,06)	31
/	/	/	/	/	/	/	/	56	0,08	/	(0,13)	32
/	/	/	/	/	/	/	/	0	0,00	/	/	33
/	/	/	/	/	/	/	/	4	0,01	/	/	34
1 531	3,42	1 941	3,98	2 340	4,42	(2 696)	4,47	3 334	4,90	2 768	4,60	35
1 489	3,33	1 873	3,83	2 236	4,22	(2 572)	(4,27)	3 030	4,46	2 574	4,28	36
1 344	3,00	1 717	3,52	2 064	3,90	(2 385)	(3,95)	2 831	4,16	2 391	3,97	37
145	0,32	156	0,32	173	0,33	187	0,31	199	0,29	183	0,30	38
-	-	-	-	-	-	-	-	138	0,20	67	0,11	39
/	/	/	/	/	/	/	/	65	0,10	(64)	(0,11)	40
/	/	/	/	/	/	/	/	46	0,07	(50)	(0,08)	41
-	-	/	/	/	/	/	/	19	0,03	(15)	(0,02)	42
/	/	/	/	/	/	/	/	101	0,15	64	0,11	43
(208)	(0,46)	(189)	(0,39)	/	/	(245)	(0,41)	380	0,56	292	0,49	44
/	/	(160)	(0,33)	(150)	(0,28)	/	/	262	0,39	221	0,37	45
/	/	/	/	/	/	/	/	115	0,17	88	0,15	46
(10)	(0,02)	21	0,04	21	0,04	19	0,03	17	0,02	19	0,03	47
(165)	(0,37)	(255)	(0,52)	/	(0,58)	/	/	792	1,16	559	0,93	48
9 283	20,75	10 690	21,89	12 116	22,87	13 456	22,31	16 046	23,60	13 839	22,99	49
8 740	19,54	9 511	19,47	10 429	19,69	11 267	18,68	12 944	19,04	11 528	19,15	50
16 688	37,30	18 814	38,52	20 831	39,33	24 032	39,85	28 391	41,76	24 417	40,57	51
9 567	21,38	10 430	21,36	11 404	21,53	12 383	20,53	14 108	20,75	12 599	20,93	52
41 990	93,86	46 601	95,42	50 304	94,97	56 756	94,11	62 925	92,56	56 449	93,79	53
27,98		29,46		32,37		37,78		42,09		37,01		54
26,16		28,05		30,65		35,50		38,91		34,66		55

stete Arbeitszeit (Bruttoverdienst abzüglich Sonderzahlungen, vermögenswirksame Leistungen, Vergütung für nicht gearbeitete Tage, n, Aktienoptionsprogramme, Belegschaftsaktien, Belegschaftseinrichtungen.- 5) Naturleistungen, Firmenwagen, Personalrabatte, Job-Tickets alleistungen zu sichern.- 7) Arbeitgeberbeiträge zur Winterbeschäftigungs-Umlage nach Winterbeschäftigungs-Verordnung.- 8) Sozialleistungen im U2-Verfahren nach Aufwendungsausgleichsgesetz.- 10) Anwerbungskosten, vom Arbeitgeber gestellte Berufskleidung.- 11) sten" der Internationalen Arbeitsorganisation (ILO).- 13) Gesetzliche Arbeitgeberbeiträge zur Sozialversicherung, Entgeltfortzahlung, ume oder Beschäftigtenzahl.- 14) Arbeitskosten insgesamt abzüglich Entgelt für die geleistete Arbeitszeit.- 15) Gesetzliche Arbeitgeberbeiträge r, Steuern auf die Lohnsumme oder Beschäftigtenzahl.-

Arbeitskosten je Vollzeiteinheit 2020 nach Kostenarten, Wirtschaftszweigen und Unternehmensgrößenklassen
 Deutschland
 86 Gesundheitswesen

Lfd. Nr.	Schlüssel 1)	Kostenart	10 und mehr	
			EUR	%
1		Bruttoarbeitskosten insgesamt	66 088	100,00
2	D	Nettoarbeitskosten (Bruttoarbeitskosten abzüglich Lohnsubventionen)	66 039	99,93
3	D.5	Lohnsubventionen (dem Arbeitgeber erstattete Lohn- und Gehaltszahlungen)	/	/
4	D.1	Arbeitnehmerentgelt	65 705	99,42
5	D.11	Bruttoverdienste	51 107	77,33
6	D.111	Bruttoverdienste (ohne Auszubildende)	49 879	75,47
7	D.11111	Entgelt für die geleistete Arbeitszeit 2)	39 266	59,42
8	D.11112	Sonderzahlungen insgesamt 3)	3 303	5,00
9		dar.: von persönlichen Leistungen und vom Unternehmenserfolg abhängig	/	/
10	D.1112	Leistungen zur Vermögensbildung der Arbeitnehmer	48	0,07
11	D.1113	Vergütung für nicht gearbeitete Tage	7 079	10,71
12		Urlaubsvergütung	5 390	8,16
13		Vergütung gesetzlicher Feiertage	1 510	2,29
14		Vergütung sonstiger betrieblicher oder tariflicher arbeitsfreier Tage	(179)	(0,27)
15	D.1114	Sachleistungen 4)	(183)	(0,28)
16		dar.: unbare individuelle Leistungen 5)	(113)	(0,17)
17	D.112	Bruttoverdienste der Auszubildenden	1 228	1,86
18	D.12	Sozialbeiträge der Arbeitgeber	14 597	22,09
19	D.121	Tatsächliche Sozialbeiträge der Arbeitgeber (ohne Auszubildende) 6)	11 165	16,89
20	D.1211	Gesetzliche Arbeitgeberbeiträge zur Sozialversicherung	9 095	13,76
21		Rentenversicherungsbeiträge	4 321	6,54
22		dar.: Aufstockungsbeiträge zur Rentenversicherung im Rahmen der Altersteilzeit	(12)	(0,02)
23		Arbeitslosenversicherungsbeiträge	549	0,83
24		Kranken- und Pflegeversicherungsbeiträge	3 887	5,88
25		Beiträge zur gesetzlichen Unfallversicherung	319	0,48
26		Umlage für das Insolvenzgeld	20	0,03
27		Sonstige gesetzliche Aufwendungen 7)	-	-
28	D.1212	Aufwendungen für die betriebliche Altersversorgung ohne Entgeltumwandlung	2 069	3,13
29		Aufwendungen für betriebliche Ruhegeldzusagen	/	/
30		Zuwendungen an Pensionskassen	1 918	2,90
31		Zuwendungen an Unterstützungskassen	43	0,06
32		Beiträge zur Direktversicherung	/	/
33		Beiträge an Pensionsfonds	/	/
34		Beiträge an den Pensions-Sicherungs-Verein VVaG	/	/
35	D.122	Unterstellte Sozialbeiträge der Arbeitgeber (ohne Auszubildende) 8)	3 099	4,69
36	D.1221	Entgeltfortzahlung	2 847	4,31
37		Entgeltfortzahlung im Krankheitsfall	2 652	4,01
38		Arbeitgeberzuschüsse zum Mutterschaftsgeld 9)	195	0,29
39	D.1222	Unterstellte Sozialbeiträge zur Alters- und Gesundheitsvorsorge von Beamten	106	0,16
40	D.1223	Zahlungen an aus dem Unternehmen ausscheidende Arbeitnehmer	(63)	(0,10)
41		Entlassungsentschädigungen	/	/
42		Aufstockungsbeträge zum Bruttoverdienst im Rahmen der Altersteilzeit	(14)	(0,02)
43	D.1224	Sonstige freiwillige Sozialleistungen der Arbeitgeber	82	0,12
44	D.123	Sozialbeiträge der Arbeitgeber für Auszubildende	334	0,51
45	D.2	Kosten für die berufliche Aus- und Weiterbildung	260	0,39
46	D.3	Sonstige Aufwendungen 10)	(110)	(0,17)
47	D.4	Steuern auf die Lohnsumme oder Beschäftigtenzahl 11)	13	0,02
		Nachrichtlich:		
48		Aufwendungen der Arbeitnehmer für betriebliche Altersversorgung	735	1,11
49		Lohnnebenkosten 12)	14 980	22,67
50		dar.: gesetzliche Lohnnebenkosten 13)	12 395	18,76
51		Personalnebenkosten insgesamt 14)	26 822	40,58
52		dar.: gesetzliche Personalnebenkosten 15)	13 572	20,54
53		Bruttoarbeitskosten je Vollzeiteinheit einschließlich Auszubildende	61 332	92,80
54		Bruttoarbeitskosten je geleistete Stunde der Beschäftigten (ohne Auszubildende)	41,13	
55		Nettoarbeitskosten je geleistete Stunde der Beschäftigten (einschl. Auszubildende)	38,13	

1) Harmonisierter Schlüssel der statistischen Ämter der Europäischen Union nach Verordnung (EG) 1737/2005.- 2) Laufend gezahltes Entgelt für die geleisteten Sachleistungen.- 3) Zahlungen, die im Allgemeinen nicht laufend mit jeder Lohn- und Gehaltszahlung geleistet werden.- 4) Unbare individuelle Leistungen und Zinsersparnisse.- 6) Zahlungen der Arbeitgeber an Versicherungsträger oder Bildung von Rückstellungen, um ihren Arbeitnehmern Anspruch auf Sozialleistungen der Arbeitgeber direkt an ihre Arbeitnehmer, d. h. ohne Zwischenschaltung eines Versicherungsträgers und ohne Rückstellungen zu bilden.- 9) Beiträge zur Ausgleichsabgabe nach Schwerbehindertengesetz (Teil 2 SGB IX).- 12) Arbeitskosten insg. abzüglich Bruttoverdienste (D.11). Entspricht den "indirekten Kosten".

Arbeitskosten je Vollzeiteinheit in Unternehmen mit ... Arbeitnehmern												Lfd. Nr.
davon mit ... bis ... Arbeitnehmern										50 und mehr		
10 - 49		50 - 249		250 - 499		500 - 999		1000 und mehr				
EUR	%	EUR	%	EUR	%	EUR	%	EUR	%	EUR	%	
43 819	100,00	52 672	100,00	59 367	100,00	69 127	100,00	73 596	100,00	69 579	100,00	1
43 742	99,82	52 625	99,91	59 331	99,94	69 080	99,93	73 552	99,94	69 535	99,94	2
/	/	/	/	/	/	/	/	44	0,06	(44)	(0,06)	3
43 641	99,59	52 295	99,28	59 093	99,54	68 695	99,37	73 162	99,41	69 164	99,40	4
34 966	79,80	41 698	79,16	46 674	78,62	54 195	78,40	56 278	76,47	53 638	77,09	5
33 901	77,37	41 127	78,08	45 874	77,27	53 066	76,77	54 837	74,51	52 384	75,29	6
27 213	62,10	32 593	61,88	37 149	62,57	41 880	60,58	42 874	58,26	41 156	59,15	7
/	/	/	/	/	/	(3 420)	(4,95)	3 763	5,11	3 505	5,04	8
/	/	/	/	/	/	/	/	434	0,59	/	/	9
/	/	/	/	/	/	/	/	49	0,07	44	0,06	10
4 448	10,15	5 349	10,16	6 365	10,72	7 525	10,89	7 964	10,82	7 491	10,77	11
3 377	7,71	4 058	7,70	4 818	8,12	5 637	8,15	6 089	8,27	5 706	8,20	12
1 023	2,33	1 207	2,29	1 389	2,34	1 571	2,27	1 674	2,28	1 587	2,28	13
/	/	/	/	/	/	/	/	200	0,27	(199)	(0,29)	14
/	/	/	/	/	/	/	/	188	0,26	(188)	(0,27)	15
/	/	/	/	/	/	/	/	91	0,12	(109)	(0,16)	16
(1 065)	(2,43)	/	/	/	/	/	/	1 441	1,96	1 254	1,80	17
8 675	19,80	10 597	20,12	12 419	20,92	14 500	20,98	16 883	22,94	15 526	22,31	18
7 057	16,11	(8 270)	15,70	9 617	16,20	10 956	15,85	12 801	17,39	11 809	16,97	19
6 902	15,75	7 721	14,66	8 390	14,13	8 992	13,01	9 926	13,49	9 439	13,57	20
3 254	7,43	3 690	7,01	3 988	6,72	4 154	6,01	4 740	6,44	4 488	6,45	21
/	/	/	/	/	/	/	/	15	0,02	(14)	(0,02)	22
371	0,85	442	0,84	499	0,84	556	0,80	611	0,83	576	0,83	23
3 057	6,98	3 274	6,22	3 596	6,06	3 810	5,51	4 226	5,74	4 017	5,77	24
200	0,46	(293)	(0,56)	(282)	0,48	(440)	(0,64)	332	0,45	338	0,49	25
20	0,04	21	0,04	25	0,04	/	/	16	0,02	20	0,03	26
-	-	-	-	-	-	-	-	-	-	-	-	27
/	/	/	/	/	/	/	/	2 875	3,91	2 369	3,41	28
/	-	/	/	/	/	/	/	46	0,06	/	/	29
/	/	/	/	/	/	/	/	2 718	3,69	2 214	3,18	30
/	/	/	/	/	/	/	/	64	0,09	48	0,07	31
/	/	/	/	/	/	/	/	44	0,06	/	/	32
/	/	(1)	/	/	/	/	/	0	0,00	/	/	33
/	/	/	/	/	/	/	/	3	0,00	/	/	34
(1 345)	3,07	(2 187)	(4,15)	(2 610)	(4,40)	(3 262)	(4,72)	3 677	5,00	3 374	4,85	35
(1 328)	3,03	2 097	(3,98)	(2 466)	(4,15)	(3 103)	(4,49)	3 314	4,50	3 085	4,43	36
(1 186)	2,71	(1 935)	(3,67)	(2 273)	(3,83)	/	(4,19)	3 104	4,22	2 882	4,14	37
142	0,32	162	(0,31)	193	0,32	206	0,30	211	0,29	203	0,29	38
-	-	-	-	-	-	-	-	180	0,24	122	0,18	39
/	/	/	/	/	/	/	/	61	0,08	(71)	(0,10)	40
/	/	/	/	/	/	/	/	42	0,06	/	/	41
/	-	/	/	/	/	/	/	19	0,03	(16)	(0,02)	42
/	/	/	/	/	(0,05)	/	/	122	0,17	95	0,14	43
(273)	(0,62)	/	/	/	/	/	/	406	0,55	343	0,49	44
/	/	/	/	/	/	/	/	293	0,40	280	0,40	45
/	/	/	/	/	/	/	/	127	0,17	(120)	(0,17)	46
/	/	15	0,03	15	0,02	14	0,02	15	0,02	15	0,02	47
/	/	/	/	/	/	/	/	964	1,31	822	1,18	48
8 853	20,20	10 974	20,84	12 693	21,38	14 932	21,60	17 318	23,53	15 941	22,91	49
8 507	19,41	9 973	18,93	11 064	18,64	12 391	17,93	13 840	18,81	13 005	18,69	50
16 605	37,90	20 079	38,12	22 218	37,43	27 248	39,42	30 722	41,74	28 423	40,85	51
9 257	21,13	11 040	20,96	12 260	20,65	13 680	19,79	15 109	20,53	14 248	20,48	52
40 045	91,39	50 475	95,83	56 530	95,22	64 676	93,56	67 889	92,25	64 729	93,03	53
28,39		32,48		36,16		43,87		45,39		43,03		54
25,81		31,17		34,37		41,04		41,85		40,02		55

stete Arbeitszeit (Bruttoverdienst abzüglich Sonderzahlungen, vermögenswirksame Leistungen, Vergütung für nicht gearbeitete Tage, n, Aktienoptionsprogramme, Belegschaftsaktien, Belegschaftseinrichtungen.- 5) Naturleistungen, Firmenwagen, Personalrabatte, Job-Tickets alleistungen zu sichern.- 7) Arbeitgeberbeiträge zur Winterbeschäftigungs-Umlage nach Winterbeschäftigungs-Verordnung.- 8) Sozialleistungen im U2-Verfahren nach Aufwendungsausgleichsgesetz.- 10) Anwerbungskosten, vom Arbeitgeber gestellte Berufskleidung.- 11) sten" der Internationalen Arbeitsorganisation (ILO).- 13) Gesetzliche Arbeitgeberbeiträge zur Sozialversicherung, Entgeltfortzahlung, ume oder Beschäftigtenzahl.- 14) Arbeitskosten insgesamt abzüglich Entgelt für die geleistete Arbeitszeit.- 15) Gesetzliche Arbeitgeberbeiträge 1, Steuern auf die Lohnsumme oder Beschäftigtenzahl.-

Arbeitskosten je Vollzeiteinheit 2020 nach Kostenarten, Wirtschaftszweigen und Unternehmensgrößenklassen
 Deutschland
 87 Heime (ohne Erholungs- und Ferienheime)

Lfd. Nr.	Schlüssel 1)	Kostenart	10 und mehr	
			EUR	%
1		Bruttoarbeitskosten insgesamt	48 166	100,00
2	D	Nettoarbeitskosten (Bruttoarbeitskosten abzüglich Lohnsubventionen)	47 970	99,59
3	D.5	Lohnsubventionen (dem Arbeitgeber erstattete Lohn- und Gehaltszahlungen)	(196)	(0,41)
4	D.1	Arbeitnehmerentgelt	47 942	99,53
5	D.11	Bruttoverdienste	37 097	77,02
6	D.111	Bruttoverdienste (ohne Auszubildende)	35 844	74,42
7	D.11111	Entgelt für die geleistete Arbeitszeit 2)	28 599	59,38
8	D.11112	Sonderzahlungen insgesamt 3)	2 308	4,79
9		dar.: von persönlichen Leistungen und vom Unternehmenserfolg abhängig	(101)	(0,21)
10	D.1112	Leistungen zur Vermögensbildung der Arbeitnehmer	(23)	(0,05)
11	D.1113	Vergütung für nicht gearbeitete Tage	4 816	10,00
12		Urlaubsvergütung	3 677	7,63
13		Vergütung gesetzlicher Feiertage	1 068	2,22
14		Vergütung sonstiger betrieblicher oder tariflicher arbeitsfreier Tage	(72)	(0,15)
15	D.1114	Sachleistungen 4)	(98)	(0,20)
16		dar.: unbare individuelle Leistungen 5)	(81)	(0,17)
17	D.112	Bruttoverdienste der Auszubildenden	1 252	2,60
18	D.12	Sozialbeiträge der Arbeitgeber	10 845	22,52
19	D.121	Tatsächliche Sozialbeiträge der Arbeitgeber (ohne Auszubildende) 6)	8 525	17,70
20	D.1211	Gesetzliche Arbeitgeberbeiträge zur Sozialversicherung	7 300	15,16
21		Rentenversicherungsbeiträge	3 343	6,94
22		dar.: Aufstockungsbeiträge zur Rentenversicherung im Rahmen der Altersteilzeit	(7)	(0,01)
23		Arbeitslosenversicherungsbeiträge	411	0,85
24		Kranken- und Pflegeversicherungsbeiträge	3 198	6,64
25		Beiträge zur gesetzlichen Unfallversicherung	327	0,68
26		Umlage für das Insolvenzgeld	20	0,04
27		Sonstige gesetzliche Aufwendungen 7)	-	-
28	D.1212	Aufwendungen für die betriebliche Altersversorgung ohne Entgeltumwandlung	1 225	2,54
29		Aufwendungen für betriebliche Ruhegeldzusagen	/	/
30		Zuwendungen an Pensionskassen	1 119	2,32
31		Zuwendungen an Unterstützungskassen	/	/
32		Beiträge zur Direktversicherung	(81)	(0,17)
33		Beiträge an Pensionsfonds	(1)	(0,00)
34		Beiträge an den Pensions-Sicherungs-Verein VVaG	/	/
35	D.122	Unterstellte Sozialbeiträge der Arbeitgeber (ohne Auszubildende) 8)	2 012	4,18
36	D.1221	Entgeltfortzahlung	1 930	4,01
37		Entgeltfortzahlung im Krankheitsfall	1 775	3,68
38		Arbeitgeberzuschüsse zum Mutterschaftsgeld 9)	155	0,32
39	D.1222	Unterstellte Sozialbeiträge zur Alters- und Gesundheitsvorsorge von Beamten	-	-
40	D.1223	Zahlungen an aus dem Unternehmen ausscheidende Arbeitnehmer	(55)	(0,11)
41		Entlassungsentschädigungen	/	/
42		Aufstockungsbeträge zum Bruttoverdienst im Rahmen der Altersteilzeit	(11)	(0,02)
43	D.1224	Sonstige freiwillige Sozialleistungen der Arbeitgeber	(27)	(0,06)
44	D.123	Sozialbeiträge der Arbeitgeber für Auszubildende	308	0,64
45	D.2	Kosten für die berufliche Aus- und Weiterbildung	142	0,29
46	D.3	Sonstige Aufwendungen 10)	(60)	(0,13)
47	D.4	Steuern auf die Lohnsumme oder Beschäftigtenzahl 11)	23	0,05
		Nachrichtlich:		
48		Aufwendungen der Arbeitnehmer für betriebliche Altersversorgung	217	0,45
49		Lohnnebenkosten 12)	11 070	22,98
50		dar.: gesetzliche Lohnnebenkosten 13)	9 560	19,85
51		Personalnebenkosten insgesamt 14)	19 567	40,62
52		dar.: gesetzliche Personalnebenkosten 15)	10 320	21,43
53		Bruttoarbeitskosten je Vollzeiteinheit einschließlich Auszubildende	44 883	93,18
54		Bruttoarbeitskosten je geleistete Stunde der Beschäftigten (ohne Auszubildende)	29,33	
55		Nettoarbeitskosten je geleistete Stunde der Beschäftigten (einschl. Auszubildende)	27,22	

1) Harmonisierter Schlüssel der statistischen Ämter der Europäischen Union nach Verordnung (EG) 1737/2005.- 2) Laufend gezahltes Entgelt für die geleisteten Sachleistungen.- 3) Zahlungen, die im Allgemeinen nicht laufend mit jeder Lohn- und Gehaltszahlung geleistet werden.- 4) Unbare individuelle Leistungen und Zinsersparnisse.- 6) Zahlungen der Arbeitgeber an Versicherungsträger oder Bildung von Rückstellungen, um ihren Arbeitnehmern Anspruch auf Sozialleistungen der Arbeitgeber direkt an ihre Arbeitnehmer, d. h. ohne Zwischenschaltung eines Versicherungsträgers und ohne Rückstellungen zu bilden.- 9) Beiträge zur Ausgleichsabgabe nach Schwerbehindertengesetz (Teil 2 SGB IX).- 12) Arbeitskosten insg. abzüglich Bruttoverdienste (D.11). Entspricht den "indirekten Kosten".- 13) Beiträge zur Alters- und Gesundheitsvorsorge von Beamten, Sozialbeiträge der Arbeitgeber für Auszubildende, Steuern auf die Lohnsumme zur Sozialversicherung, Vergütung gesetzlicher Feiertage, Entgeltfortzahlung, unterstellte Sozialbeiträge zur Alters- und Gesundheitsvorsorge von Beamten.

Arbeitskosten je Vollzeiteinheit in Unternehmen mit ... Arbeitnehmern												Lfd. Nr.
davon mit ... bis ... Arbeitnehmern										50 und mehr		
10 - 49		50 - 249		250 - 499		500 - 999		1000 und mehr				
EUR	%	EUR	%	EUR	%	EUR	%	EUR	%	EUR	%	
43 731	100,00	46 697	100,00	49 899	100,00	50 369	100,00	49 292	100,00	48 492	100,00	1
43 579	99,65	46 499	99,58	49 696	99,59	50 258	99,78	49 055	99,52	48 293	99,59	2
/	/	/	/	/	/	/	/	/	/	(199)	(0,41)	3
43 493	99,46	46 494	99,57	49 653	99,51	50 183	99,63	49 036	99,48	48 268	99,54	4
34 436	78,75	36 389	77,93	38 096	76,35	38 583	76,60	37 494	76,07	37 292	76,90	5
33 915	77,55	35 190	75,36	36 798	73,74	37 257	73,97	36 053	73,14	35 986	74,21	6
28 017	64,07	28 337	60,68	29 311	58,74	29 337	58,24	28 393	57,60	28 642	59,06	7
/	/	2 057	4,41	(2 528)	(5,07)	(2 684)	5,33	2 551	5,18	2 368	4,88	8
/	/	/	/	/	/	/	/	/	/	(102)	(0,21)	9
/	/	/	/	/	/	(19)	(0,04)	20	0,04	(23)	(0,05)	10
4 239	9,69	4 671	10,00	4 828	9,68	5 144	10,21	4 994	10,13	4 859	10,02	11
3 243	7,42	3 585	7,68	3 692	7,40	3 952	7,85	3 771	7,65	3 708	7,65	12
966	2,21	1 040	2,23	1 073	2,15	1 099	2,18	1 113	2,26	1 076	2,22	13
/	/	/	/	/	/	/	/	(110)	(0,22)	(75)	(0,15)	14
/	/	(101)	(0,22)	/	/	/	/	(94)	(0,19)	(95)	(0,20)	15
/	/	/	/	/	/	/	/	(66)	/	(76)	(0,16)	16
/	/	(1 199)	(2,57)	/	(2,60)	/	/	(1 441)	(2,92)	1 306	2,69	17
9 057	20,71	10 105	21,64	11 557	23,16	11 600	23,03	11 542	23,42	10 976	22,63	18
7 257	16,59	7 994	17,12	9 144	18,32	9 174	18,21	8 921	18,10	8 618	17,77	19
6 791	15,53	7 038	15,07	7 608	15,25	7 702	15,29	7 431	15,07	7 337	15,13	20
3 109	7,11	3 212	6,88	3 465	6,94	3 554	7,06	3 416	6,93	3 361	6,93	21
-	-	/	/	/	/	/	/	(11)	(0,02)	(7)	(0,02)	22
366	0,84	390	0,84	429	0,86	442	0,88	425	0,86	414	0,85	23
3 018	6,90	3 107	6,65	3 332	6,68	3 332	6,62	3 234	6,56	3 212	6,62	24
(279)	(0,64)	308	0,66	(361)	(0,72)	(354)	(0,70)	335	0,68	331	0,68	25
19	0,04	20	0,04	21	0,04	20	0,04	20	0,04	20	0,04	26
-	-	-	-	-	-	-	-	-	-	-	-	27
/	/	(956)	(2,05)	(1 536)	(3,08)	/	(2,92)	(1 490)	3,02	1 281	2,64	28
/	/	/	/	/	/	/	/	(8)	(0,02)	/	/	29
/	/	(850)	(1,82)	/	/	/	/	(1 420)	(2,88)	1 179	2,43	30
/	/	/	/	/	/	/	/	(8)	(0,02)	/	/	31
/	/	/	/	/	/	/	/	(51)	(0,10)	/	/	32
-	-	/	/	/	/	/	/	(2)	(0,00)	(1)	(0,00)	33
/	/	/	/	/	/	/	/	(2)	(0,00)	/	/	34
(1 659)	(3,79)	1 825	3,91	2 081	4,17	(2 120)	(4,21)	2 258	4,58	2 038	4,20	35
(1 625)	(3,72)	1 749	3,75	1 996	4,00	(2 043)	(4,06)	2 154	4,37	1 952	4,03	36
(1 482)	(3,39)	1 600	3,43	1 834	(3,68)	(1 876)	(3,72)	1 997	4,05	1 796	3,70	37
143	0,33	149	0,32	162	0,32	168	0,33	157	0,32	156	0,32	38
-	-	-	-	-	-	-	-	-	-	-	-	39
/	/	/	/	/	/	/	/	(69)	0,14	(58)	(0,12)	40
/	/	/	/	/	/	/	/	50	0,10	/	/	41
-	-	/	/	/	/	/	/	(19)	(0,04)	(11)	(0,02)	42
/	/	/	/	/	/	/	/	(35)	(0,07)	(28)	(0,06)	43
/	/	(286)	(0,61)	/	/	/	/	(364)	(0,74)	320	0,66	44
/	/	(128)	(0,27)	/	/	(116)	(0,23)	155	(0,31)	137	0,28	45
/	/	/	/	/	/	/	/	(78)	(0,16)	(64)	(0,13)	46
(18)	(0,04)	23	0,05	24	0,05	23	0,05	23	0,05	23	0,05	47
/	/	(188)	(0,40)	/	/	/	/	230	0,47	226	0,47	48
9 295	21,25	10 308	22,07	11 803	23,65	11 786	23,40	11 798	23,93	11 200	23,10	49
8 575	19,61	9 096	19,48	9 960	19,96	10 074	20,00	9 971	20,23	9 632	19,86	50
15 713	35,93	18 360	39,32	20 588	41,26	21 032	41,76	20 899	42,40	19 850	40,94	51
9 401	21,50	9 849	21,09	10 701	21,44	10 868	21,58	10 720	21,75	10 388	21,42	52
42 297	96,72	43 771	93,73	46 143	92,47	46 526	92,37	45 541	92,39	45 066	92,93	53
26,34		27,58		30,35		31,22		31,12		29,55		54
25,39		25,76		27,93		28,69		28,62		27,35		55

stete Arbeitszeit (Bruttoverdienst abzüglich Sonderzahlungen, vermögenswirksame Leistungen, Vergütung für nicht gearbeitete Tage, n, Aktienoptionsprogramme, Belegschaftsaktien, Belegschaftseinrichtungen.- 5) Naturleistungen, Firmenwagen, Personalrabatte, Job-Tickets alleistungen zu sichern.- 7) Arbeitgeberbeiträge zur Winterbeschäftigungs-Umlage nach Winterbeschäftigungs-Verordnung.- 8) Sozialleistungen im U2-Verfahren nach Aufwendungsausgleichsgesetz.- 10) Anwerbungskosten, vom Arbeitgeber gestellte Berufskleidung.- 11) sten" der Internationalen Arbeitsorganisation (ILO).- 13) Gesetzliche Arbeitgeberbeiträge zur Sozialversicherung, Entgeltfortzahlung, ume oder Beschäftigtenzahl.- 14) Arbeitskosten insgesamt abzüglich Entgelt für die geleistete Arbeitszeit.- 15) Gesetzliche Arbeitgeberbeiträge r, Steuern auf die Lohnsumme oder Beschäftigtenzahl.-

Arbeitskosten je Vollzeiteinheit 2020 nach Kostenarten, Wirtschaftszweigen und Unternehmensgrößenklassen
 Deutschland
 88 Sozialwesen (ohne Heime)

Lfd. Nr.	Schlüssel 1)	Kostenart	10 und mehr	
			EUR	%
1		Bruttoarbeitskosten insgesamt	48 844	100,00
2	D	Nettoarbeitskosten (Bruttoarbeitskosten abzüglich Lohnsubventionen)	48 707	99,72
3	D.5	Lohnsubventionen (dem Arbeitgeber erstattete Lohn- und Gehaltszahlungen)	/	/
4	D.1	Arbeitnehmerentgelt	48 621	99,54
5	D.11	Bruttoverdienste	37 688	77,16
6	D.111	Bruttoverdienste (ohne Auszubildende)	37 166	76,09
7	D.11111	Entgelt für die geleistete Arbeitszeit 2)	29 937	61,29
8	D.11112	Sonderzahlungen insgesamt 3)	2 009	4,11
9		dar.: von persönlichen Leistungen und vom Unternehmenserfolg abhängig	/	/
10	D.1112	Leistungen zur Vermögensbildung der Arbeitnehmer	(24)	(0,05)
11	D.1113	Vergütung für nicht gearbeitete Tage	5 029	10,30
12		Urlaubsvergütung	3 834	7,85
13		Vergütung gesetzlicher Feiertage	1 110	2,27
14		Vergütung sonstiger betrieblicher oder tariflicher arbeitsfreier Tage	(84)	(0,17)
15	D.1114	Sachleistungen 4)	(166)	(0,34)
16		dar.: unbare individuelle Leistungen 5)	(143)	(0,29)
17	D.112	Bruttoverdienste der Auszubildenden	(523)	(1,07)
18	D.12	Sozialbeiträge der Arbeitgeber	10 933	22,38
19	D.121	Tatsächliche Sozialbeiträge der Arbeitgeber (ohne Auszubildende) 6)	8 807	18,03
20	D.1211	Gesetzliche Arbeitgeberbeiträge zur Sozialversicherung	7 680	15,72
21		Rentenversicherungsbeiträge	3 515	7,20
22		dar.: Aufstockungsbeiträge zur Rentenversicherung im Rahmen der Altersteilzeit	/	/
23		Arbeitslosenversicherungsbeiträge	422	0,86
24		Kranken- und Pflegeversicherungsbeiträge	3 344	6,85
25		Beiträge zur gesetzlichen Unfallversicherung	379	0,78
26		Umlage für das Insolvenzgeld	21	0,04
27		Sonstige gesetzliche Aufwendungen 7)	-	-
28	D.1212	Aufwendungen für die betriebliche Altersversorgung ohne Entgeltumwandlung	(1 127)	2,31
29		Aufwendungen für betriebliche Ruhegeldzusagen	/	/
30		Zuwendungen an Pensionskassen	(923)	(1,89)
31		Zuwendungen an Unterstützungskassen	/	/
32		Beiträge zur Direktversicherung	(115)	(0,24)
33		Beiträge an Pensionsfonds	/	/
34		Beiträge an den Pensions-Sicherungs-Verein VVaG	/	/
35	D.122	Unterstellte Sozialbeiträge der Arbeitgeber (ohne Auszubildende) 8)	1 995	4,08
36	D.1221	Entgeltfortzahlung	1 916	3,92
37		Entgeltfortzahlung im Krankheitsfall	1 757	3,60
38		Arbeitgeberzuschüsse zum Mutterschaftsgeld 9)	159	0,33
39	D.1222	Unterstellte Sozialbeiträge zur Alters- und Gesundheitsvorsorge von Beamten	-	-
40	D.1223	Zahlungen an aus dem Unternehmen ausscheidende Arbeitnehmer	/	/
41		Entlassungsentschädigungen	/	/
42		Aufstockungsbeträge zum Bruttoverdienst im Rahmen der Altersteilzeit	/	/
43	D.1224	Sonstige freiwillige Sozialleistungen der Arbeitgeber	(20)	(0,04)
44	D.123	Sozialbeiträge der Arbeitgeber für Auszubildende	(131)	(0,27)
45	D.2	Kosten für die berufliche Aus- und Weiterbildung	(160)	(0,33)
46	D.3	Sonstige Aufwendungen 10)	/	/
47	D.4	Steuern auf die Lohnsumme oder Beschäftigtenzahl 11)	23	0,05
		Nachrichtlich:		
48		Aufwendungen der Arbeitnehmer für betriebliche Altersversorgung	(243)	(0,50)
49		Lohnnebenkosten 12)	11 156	22,84
50		dar.: gesetzliche Lohnnebenkosten 13)	9 750	19,96
51		Personalnebenkosten insgesamt 14)	18 907	38,71
52		dar.: gesetzliche Personalnebenkosten 15)	10 730	21,97
53		Bruttoarbeitskosten je Vollzeiteinheit einschließlich Auszubildende	47 300	96,84
54		Bruttoarbeitskosten je geleistete Stunde der Beschäftigten (ohne Auszubildende)	29,79	
55		Nettoarbeitskosten je geleistete Stunde der Beschäftigten (einschl. Auszubildende)	28,76	

1) Harmonisierter Schlüssel der statistischen Ämter der Europäischen Union nach Verordnung (EG) 1737/2005.- 2) Laufend gezahltes Entgelt für die geleisteten Sachleistungen.- 3) Zahlungen, die im Allgemeinen nicht laufend mit jeder Lohn- und Gehaltszahlung geleistet werden.- 4) Unbare individuelle Leistungen und Zinsersparnisse.- 6) Zahlungen der Arbeitgeber an Versicherungsträger oder Bildung von Rückstellungen, um ihren Arbeitnehmern Anspruch auf Sozialleistungen der Arbeitgeber direkt an ihre Arbeitnehmer, d. h. ohne Zwischenschaltung eines Versicherungsträgers und ohne Rückstellungen zu bilden.- 9) Beiträge zur Ausgleichsabgabe nach Schwerbehindertengesetz (Teil 2 SGB IX).- 12) Arbeitskosten insg. abzüglich Bruttoverdienste (D.11). Entspricht den "indirekten Kosten".

Arbeitskosten je Vollzeiteinheit in Unternehmen mit ... Arbeitnehmern												Lfd. Nr.
davon mit ... bis ... Arbeitnehmern										50 und mehr		
10 - 49		50 - 249		250 - 499		500 - 999		1000 und mehr				
EUR	%	EUR	%	EUR	%	EUR	%	EUR	%	EUR	%	
46 544	100,00	48 565	100,00	49 347	100,00	50 913	100,00	50 356	100,00	49 414	100,00	1
46 323	99,52	48 427	99,72	49 250	99,80	50 803	99,78	50 268	99,83	49 298	99,76	2
/	/	/	/	/	/	/	/	88	0,17	/	/	3
46 316	99,51	48 352	99,56	49 166	99,63	50 681	99,54	50 078	99,45	49 192	99,55	4
36 574	78,58	37 679	77,59	37 527	76,05	39 023	76,65	38 271	76,00	37 965	76,83	5
36 089	77,54	37 183	76,56	37 025	75,03	38 589	75,79	37 541	74,55	37 433	75,75	6
29 403	63,17	30 084	61,95	29 672	60,13	30 915	60,72	29 767	59,11	30 070	60,85	7
/	/	(1 873)	3,86	(2 169)	(4,40)	(2 221)	(4,36)	2 670	5,30	2 134	4,32	8
/	/	/	/	/	/	/	/	91	0,18	/	/	9
/	/	/	/	/	/	/	/	23	0,05	(25)	(0,05)	10
4 840	10,40	5 054	10,41	5 054	10,24	5 313	10,44	4 958	9,85	5 076	10,27	11
3 704	7,96	3 867	7,96	3 895	7,89	4 057	7,97	3 679	7,31	3 867	7,83	12
1 074	2,31	1 113	2,29	1 091	2,21	1 163	2,28	1 130	2,24	1 119	2,27	13
/	/	/	/	/	/	/	/	149	0,29	(89)	(0,18)	14
/	/	(146)	/	/	/	/	/	122	0,24	(129)	(0,26)	15
/	/	/	/	/	/	/	/	82	0,16	(102)	(0,21)	16
/	/	(497)	(1,02)	/	/	/	/	(731)	(1,45)	(532)	(1,08)	17
9 742	20,93	10 672	21,98	11 639	23,59	11 658	22,90	11 807	23,45	11 228	22,72	18
7 830	16,82	8 643	17,80	9 212	18,67	9 520	18,70	9 493	18,85	9 049	18,31	19
7 326	15,74	7 626	15,70	7 842	15,89	7 928	15,57	7 910	15,71	7 768	15,72	20
3 338	7,17	3 487	7,18	3 546	7,19	3 675	7,22	3 652	7,25	3 558	7,20	21
/	/	/	/	/	/	/	/	14	0,03	/	/	22
388	0,83	414	0,85	438	0,89	453	0,89	445	0,88	430	0,87	23
3 220	6,92	3 316	6,83	3 407	6,90	3 437	6,75	3 434	6,82	3 375	6,83	24
360	0,77	388	0,80	(431)	0,87	341	0,67	357	0,71	383	0,78	25
19	0,04	21	0,04	20	0,04	(22)	0,04	22	0,04	21	0,04	26
-	-	-	-	-	-	-	-	-	-	-	-	27
/	/	(1 017)	(2,09)	/	/	/	/	1 583	3,14	(1 281)	2,59	28
/	/	/	/	/	/	/	/	119	0,24	/	/	29
/	/	(902)	(1,86)	/	/	/	/	1 239	2,46	(1 070)	2,17	30
/	/	/	/	/	/	/	/	(42)	(0,08)	/	/	31
/	/	/	/	/	/	/	/	174	0,35	(107)	(0,22)	32
-	-	/	/	(0)	(0,00)	/	/	0	0,00	/	/	33
/	/	/	/	/	/	/	/	9	0,02	/	/	34
(1 788)	(3,84)	1 905	3,92	2 300	4,66	(2 031)	3,99	2 138	4,24	2 047	4,14	35
(1 702)	(3,66)	1 855	3,82	2 220	4,50	(1 940)	3,81	2 007	3,99	1 969	3,99	36
(1 551)	(3,33)	1 696	3,49	(2 058)	(4,17)	(1 772)	3,48	1 844	3,66	1 808	3,66	37
151	0,32	159	0,33	162	0,33	167	0,33	163	0,32	162	0,33	38
-	-	-	-	-	-	-	-	-	-	-	-	39
/	/	/	/	/	/	/	/	97	0,19	(54)	(0,11)	40
/	/	/	/	/	/	/	/	76	0,15	(41)	(0,08)	41
/	/	/	/	/	/	/	/	21	0,04	/	/	42
/	/	/	/	/	/	/	/	33	0,06	(23)	(0,05)	43
/	/	(125)	(0,26)	/	/	/	/	(176)	(0,35)	(132)	(0,27)	44
/	/	/	/	/	/	/	/	175	0,35	(163)	(0,33)	45
/	/	/	/	/	/	/	/	78	0,16	(34)	(0,07)	46
(16)	(0,03)	25	0,05	25	0,05	24	0,05	24	0,05	25	0,05	47
/	/	(240)	(0,49)	/	/	/	/	229	0,46	(263)	(0,53)	48
9 970	21,42	10 886	22,41	11 820	23,95	11 891	23,35	12 085	24,00	11 450	23,17	49
9 169	19,70	9 631	19,83	10 215	20,70	9 998	19,64	10 118	20,09	9 894	20,02	50
17 142	36,83	18 481	38,05	19 675	39,87	19 998	39,28	20 589	40,89	19 344	39,15	51
10 118	21,74	10 619	21,87	11 178	22,65	11 054	21,71	11 071	21,99	10 882	22,02	52
45 203	97,12	47 040	96,86	47 878	97,02	49 462	97,15	48 326	95,97	47 818	96,77	53
27,91		29,52		30,37		31,36		31,14		30,27		54
26,97		28,51		29,40		30,40		29,82		29,21		55

stete Arbeitszeit (Bruttoverdienst abzüglich Sonderzahlungen, vermögenswirksame Leistungen, Vergütung für nicht gearbeitete Tage, n, Aktienoptionsprogramme, Belegschaftsaktien, Belegschaftseinrichtungen.- 5) Naturleistungen, Firmenwagen, Personalrabatte, Job-Tickets alleistungen zu sichern.- 7) Arbeitgeberbeiträge zur Winterbeschäftigungs-Umlage nach Winterbeschäftigungs-Verordnung.- 8) Sozialleistungen im U2-Verfahren nach Aufwendungsausgleichsgesetz.- 10) Anwerbungskosten, vom Arbeitgeber gestellte Berufskleidung.- 11) sten" der Internationalen Arbeitsorganisation (ILO).- 13) Gesetzliche Arbeitgeberbeiträge zur Sozialversicherung, Entgeltfortzahlung, ume oder Beschäftigtenzahl.- 14) Arbeitskosten insgesamt abzüglich Entgelt für die geleistete Arbeitszeit.- 15) Gesetzliche Arbeitgeberbeiträge 1, Steuern auf die Lohnsumme oder Beschäftigtenzahl.-

Arbeitskosten je Vollzeiteinheit 2020 nach Kostenarten, Wirtschaftszweigen und Unternehmensgrößenklassen
 Deutschland
 R-S Sonstige Dienstleister

Lfd. Nr.	Schlüssel 1)	Kostenart	10 und mehr	
			EUR	%
1		Bruttoarbeitskosten insgesamt	53 547	100,00
2	D	Nettoarbeitskosten (Bruttoarbeitskosten abzüglich Lohnsubventionen)	53 490	99,89
3	D.5	Lohnsubventionen (dem Arbeitgeber erstattete Lohn- und Gehaltszahlungen)	/	/
4	D.1	Arbeitnehmerentgelt	53 331	99,60
5	D.11	Bruttoverdienste	41 913	78,27
6	D.111	Bruttoverdienste (ohne Auszubildende)	41 484	77,47
7	D.11111	Entgelt für die geleistete Arbeitszeit 2)	32 643	60,96
8	D.11112	Sonderzahlungen insgesamt 3)	(3 093)	5,78
9		dar.: von persönlichen Leistungen und vom Unternehmenserfolg abhängig	/	/
10	D.1112	Leistungen zur Vermögensbildung der Arbeitnehmer	(44)	(0,08)
11	D.1113	Vergütung für nicht gearbeitete Tage	5 411	10,10
12		Urlaubsvergütung	4 107	7,67
13		Vergütung gesetzlicher Feiertage	1 216	2,27
14		Vergütung sonstiger betrieblicher oder tariflicher arbeitsfreier Tage	(88)	(0,16)
15	D.1114	Sachleistungen 4)	(293)	(0,55)
16		dar.: unbare individuelle Leistungen 5)	(262)	(0,49)
17	D.112	Bruttoverdienste der Auszubildenden	429	(0,80)
18	D.12	Sozialbeiträge der Arbeitgeber	11 418	21,32
19	D.121	Tatsächliche Sozialbeiträge der Arbeitgeber (ohne Auszubildende) 6)	9 398	17,55
20	D.1211	Gesetzliche Arbeitgeberbeiträge zur Sozialversicherung	8 050	15,03
21		Rentenversicherungsbeiträge	3 739	6,98
22		dar.: Aufstockungsbeiträge zur Rentenversicherung im Rahmen der Altersteilzeit	(14)	(0,03)
23		Arbeitslosenversicherungsbeiträge	447	0,83
24		Kranken- und Pflegeversicherungsbeiträge	3 369	6,29
25		Beiträge zur gesetzlichen Unfallversicherung	476	0,89
26		Umlage für das Insolvenzgeld	(18)	(0,03)
27		Sonstige gesetzliche Aufwendungen 7)	/	/
28	D.1212	Aufwendungen für die betriebliche Altersversorgung ohne Entgeltumwandlung	(1 348)	(2,52)
29		Aufwendungen für betriebliche Ruhegeldzusagen	/	/
30		Zuwendungen an Pensionskassen	869	1,62
31		Zuwendungen an Unterstützungskassen	/	/
32		Beiträge zur Direktversicherung	/	/
33		Beiträge an Pensionsfonds	/	/
34		Beiträge an den Pensions-Sicherungs-Verein VVaG	/	/
35	D.122	Unterstellte Sozialbeiträge der Arbeitgeber (ohne Auszubildende) 8)	1 913	3,57
36	D.1221	Entgeltfortzahlung	1 676	3,13
37		Entgeltfortzahlung im Krankheitsfall	1 515	2,83
38		Arbeitgeberzuschüsse zum Mutterschaftsgeld 9)	161	0,30
39	D.1222	Unterstellte Sozialbeiträge zur Alters- und Gesundheitsvorsorge von Beamten	-	-
40	D.1223	Zahlungen an aus dem Unternehmen ausscheidende Arbeitnehmer	/	/
41		Entlassungsentschädigungen	/	/
42		Aufstockungsbeträge zum Bruttoverdienst im Rahmen der Altersteilzeit	(29)	(0,05)
43	D.1224	Sonstige freiwillige Sozialleistungen der Arbeitgeber	(48)	(0,09)
44	D.123	Sozialbeiträge der Arbeitgeber für Auszubildende	106	0,20
45	D.2	Kosten für die berufliche Aus- und Weiterbildung	138	0,26
46	D.3	Sonstige Aufwendungen 10)	/	(0,09)
47	D.4	Steuern auf die Lohnsumme oder Beschäftigtenzahl 11)	30	0,06
Nachrichtlich:				
48		Aufwendungen der Arbeitnehmer für betriebliche Altersversorgung	380	0,71
49		Lohnnebenkosten 12)	11 633	21,73
50		dar.: gesetzliche Lohnnebenkosten 13)	9 862	18,42
51		Personalnebenkosten insgesamt 14)	20 904	39,04
52		dar.: gesetzliche Personalnebenkosten 15)	10 971	20,49
53		Bruttoarbeitskosten je Vollzeiteinheit einschließlich Auszubildende	51 425	96,04
54		Bruttoarbeitskosten je geleistete Stunde der Beschäftigten (ohne Auszubildende)	34,65	
55		Nettoarbeitskosten je geleistete Stunde der Beschäftigten (einschl. Auszubildende)	33,36	

1) Harmonisierter Schlüssel der statistischen Ämter der Europäischen Union nach Verordnung (EG) 1737/2005.- 2) Laufend gezahltes Entgelt für die geleisteten Sachleistungen.- 3) Zahlungen, die im Allgemeinen nicht laufend mit jeder Lohn- und Gehaltszahlung geleistet werden.- 4) Unbare individuelle Leistungen und Zinsersparnisse.- 6) Zahlungen der Arbeitgeber an Versicherungsträger oder Bildung von Rückstellungen, um ihren Arbeitnehmern Anspruch auf Sozialleistungen der Arbeitgeber direkt an ihre Arbeitnehmer, d. h. ohne Zwischenschaltung eines Versicherungsträgers und ohne Rückstellungen zu bilden.- 9) Beiträge zur Ausgleichsabgabe nach Schwerbehindertengesetz (Teil 2 SGB IX).- 12) Arbeitskosten insg. abzüglich Bruttoverdienste (D.11). Entspricht den "indirekten Kosten".

Arbeitskosten je Vollzeitereinheit in Unternehmen mit ... Arbeitnehmern												Lfd. Nr.
davon mit ... bis ... Arbeitnehmern										50 und mehr		
10 - 49		50 - 249		250 - 499		500 - 999		1000 und mehr				
EUR	%	EUR	%	EUR	%	EUR	%	EUR	%	EUR	%	
44 680	100,00	52 209	100,00	57 064	100,00	68 246	100,00	60 069	100,00	56 946	100,00	1
44 627	99,88	52 150	99,89	57 020	99,92	68 159	99,87	60 024	99,92	56 887	99,90	2
/	/	/	/	/	/	/	/	46	0,08	/	/	3
44 527	99,66	51 983	99,57	56 863	99,65	68 006	99,65	59 757	99,48	56 706	99,58	4
35 000	78,34	40 773	78,10	44 502	77,99	54 624	80,04	46 396	77,24	44 563	78,26	5
34 530	77,28	40 338	77,26	44 184	77,43	54 174	79,38	45 977	76,54	44 149	77,53	6
27 886	62,41	31 840	60,99	33 915	59,43	41 546	60,88	36 128	60,14	34 467	60,53	7
(1 732)	(3,88)	/	/	(4 148)	(7,27)	/	(8,10)	3 331	5,55	(3 614)	6,35	8
/	/	/	/	/	/	/	/	(597)	(0,99)	/	/	9
/	/	/	(0,09)	/	/	/	/	39	0,07	(46)	(0,08)	10
4 553	10,19	5 263	10,08	5 674	9,94	6 768	9,92	6 212	10,34	5 740	10,08	11
3 437	7,69	4 016	7,69	4 334	7,59	5 133	7,52	4 678	7,79	4 364	7,66	12
1 036	2,32	1 184	2,27	1 247	2,19	1 534	2,25	1 383	2,30	1 285	2,26	13
/	/	/	/	/	/	/	/	/	/	(91)	(0,16)	14
/	/	(249)	(0,48)	/	/	/	/	267	0,44	(283)	(0,50)	15
(289)	(0,65)	(226)	(0,43)	/	/	/	/	211	0,35	(252)	(0,44)	16
(470)	(1,05)	/	/	/	/	/	/	419	0,70	(414)	(0,73)	17
9 527	21,32	11 210	21,47	12 361	21,66	13 382	19,61	13 361	22,24	12 143	21,32	18
7 962	17,82	9 186	17,59	10 118	17,73	10 886	15,95	11 012	18,33	9 949	17,47	19
7 086	15,86	8 041	15,40	8 355	14,64	9 290	13,61	8 763	14,59	8 419	14,78	20
3 272	7,32	3 691	7,07	3 846	6,74	4 305	6,31	4 265	7,10	3 918	6,88	21
/	/	/	/	/	/	/	/	(31)	0,05	(18)	(0,03)	22
371	0,83	452	0,87	457	0,80	519	0,76	520	0,86	476	0,84	23
3 027	6,77	3 396	6,50	3 439	6,03	3 789	5,55	3 601	5,99	3 501	6,15	24
(399)	(0,89)	(479)	(0,92)	(599)	(1,05)	660	0,97	364	0,61	506	0,89	25
17	0,04	/	/	(14)	(0,03)	(18)	(0,03)	13	0,02	/	/	26
/	/	/	/	-	-	-	-	0	0,00	0	0,00	27
/	/	(1 145)	(2,19)	/	/	(1 596)	(2,34)	(2 250)	(3,74)	1 529	2,69	28
/	/	/	/	/	/	/	/	(161)	(0,27)	/	/	29
(432)	(0,97)	(798)	(1,53)	/	/	(1 266)	/	1 576	2,62	1 037	1,82	30
/	/	/	/	/	/	/	/	/	/	/	/	31
/	/	/	/	/	/	/	/	21	0,04	/	/	32
/	/	/	/	/	/	/	/	10	0,02	/	/	33
/	/	/	/	/	/	/	/	(8)	(0,01)	/	/	34
1 446	3,24	(1 918)	3,67	2 165	3,79	2 387	3,50	2 242	3,73	2 093	3,67	35
1 355	3,03	1 625	3,11	1 899	3,33	2 096	3,07	1 917	3,19	1 799	3,16	36
1 213	2,71	1 466	2,81	1 732	3,04	1 909	2,80	1 737	2,89	1 630	2,86	37
142	0,32	159	0,30	168	0,29	187	0,27	180	0,30	169	0,30	38
-	-	-	-	-	-	-	-	-	-	-	-	39
/	/	/	/	/	/	/	/	231	0,38	/	/	40
/	/	/	/	/	/	/	/	163	0,27	/	/	41
/	/	/	/	/	/	/	/	(68)	(0,11)	(36)	(0,06)	42
/	/	/	/	/	/	/	/	(94)	/	(58)	(0,10)	43
(119)	(0,27)	/	/	/	/	/	/	107	0,18	(101)	(0,18)	44
(110)	(0,25)	(133)	(0,25)	/	/	/	/	(229)	(0,38)	149	0,26	45
/	/	/	/	/	/	/	/	50	0,08	/	/	46
17	(0,04)	36	0,07	36	(0,06)	32	0,05	33	0,06	35	0,06	47
(234)	(0,52)	(355)	(0,68)	(532)	(0,93)	(512)	(0,75)	495	0,82	436	0,77	48
9 679	21,66	11 435	21,90	12 562	22,01	13 622	19,96	13 673	22,76	12 382	21,74	49
8 576	19,20	9 808	18,79	10 368	18,17	11 527	16,89	10 819	18,01	10 354	18,18	50
16 794	37,59	20 369	39,01	23 150	40,57	26 700	39,12	23 942	39,86	22 479	39,47	51
9 493	21,25	10 886	20,85	11 537	20,22	12 952	18,98	12 096	20,14	11 538	20,26	52
42 348	94,78	50 165	96,08	55 498	97,26	66 180	96,97	58 061	96,66	54 969	96,53	53
29,79		33,78		36,45		43,04		37,87		36,44		54
28,37		32,52		35,52		41,68		36,60		35,21		55

stete Arbeitszeit (Bruttoverdienst abzüglich Sonderzahlungen, vermögenswirksame Leistungen, Vergütung für nicht gearbeitete Tage, n, Aktienoptionsprogramme, Belegschaftsaktien, Belegschaftseinrichtungen.- 5) Naturalleistungen, Firmenwagen, Personalrabatte, Job-Tickets alleistungen zu sichern.- 7) Arbeitgeberbeiträge zur Winterbeschäftigungs-Umlage nach Winterbeschäftigungs-Verordnung.- 8) Sozialleistungen im U2-Verfahren nach Aufwendungsausgleichsgesetz.- 10) Anwerbungskosten, vom Arbeitgeber gestellte Berufskleidung.- 11) sten" der Internationalen Arbeitsorganisation (ILO).- 13) Gesetzliche Arbeitgeberbeiträge zur Sozialversicherung, Entgeltfortzahlung, ume oder Beschäftigtenzahl.- 14) Arbeitskosten insgesamt abzüglich Entgelt für die geleistete Arbeitszeit.- 15) Gesetzliche Arbeitgeberbeiträge 1, Steuern auf die Lohnsumme oder Beschäftigtenzahl.-

Arbeitskosten je Vollzeiteinheit 2020 nach Kostenarten, Wirtschaftszweigen und Unternehmensgrößenklassen
 Deutschland
 R Kunst, Unterhaltung und Erholung

Lfd. Nr.	Schlüssel 1)	Kostenart	10 und mehr	
			EUR	%
1		Bruttoarbeitskosten insgesamt	52 804	100,00
2	D	Nettoarbeitskosten (Bruttoarbeitskosten abzüglich Lohnsubventionen)	52 745	99,89
3	D.5	Lohnsubventionen (dem Arbeitgeber erstattete Lohn- und Gehaltszahlungen)	/	/
4	D.1	Arbeitnehmerentgelt	52 567	99,55
5	D.11	Bruttoverdienste	41 934	79,41
6	D.111	Bruttoverdienste (ohne Auszubildende)	41 496	78,59
7	D.11111	Entgelt für die geleistete Arbeitszeit 2)	32 142	60,87
8	D.11112	Sonderzahlungen insgesamt 3)	/	(7,22)
9		dar.: von persönlichen Leistungen und vom Unternehmenserfolg abhängig	/	/
10	D.1112	Leistungen zur Vermögensbildung der Arbeitnehmer	(27)	(0,05)
11	D.1113	Vergütung für nicht gearbeitete Tage	5 165	9,78
12		Urlaubsvergütung	3 916	7,42
13		Vergütung gesetzlicher Feiertage	1 184	2,24
14		Vergütung sonstiger betrieblicher oder tariflicher arbeitsfreier Tage	/	/
15	D.1114	Sachleistungen 4)	(349)	0,66
16		dar.: unbare individuelle Leistungen 5)	(335)	0,63
17	D.112	Bruttoverdienste der Auszubildenden	(438)	(0,83)
18	D.12	Sozialbeiträge der Arbeitgeber	10 633	20,14
19	D.121	Tatsächliche Sozialbeiträge der Arbeitgeber (ohne Auszubildende) 6)	8 702	16,48
20	D.1211	Gesetzliche Arbeitgeberbeiträge zur Sozialversicherung	7 899	14,96
21		Rentenversicherungsbeiträge	3 438	6,51
22		dar.: Aufstockungsbeiträge zur Rentenversicherung im Rahmen der Altersteilzeit	/	/
23		Arbeitslosenversicherungsbeiträge	(402)	(0,76)
24		Kranken- und Pflegeversicherungsbeiträge	3 124	5,92
25		Beiträge zur gesetzlichen Unfallversicherung	(919)	(1,74)
26		Umlage für das Insolvenzgeld	16	0,03
27		Sonstige gesetzliche Aufwendungen 7)	/	/
28	D.1212	Aufwendungen für die betriebliche Altersversorgung ohne Entgeltumwandlung	(803)	(1,52)
29		Aufwendungen für betriebliche Ruhegeldzusagen	/	/
30		Zuwendungen an Pensionskassen	(637)	(1,21)
31		Zuwendungen an Unterstützungskassen	/	/
32		Beiträge zur Direktversicherung	/	/
33		Beiträge an Pensionsfonds	/	/
34		Beiträge an den Pensions-Sicherungs-Verein VVaG	(8)	(0,01)
35	D.122	Unterstellte Sozialbeiträge der Arbeitgeber (ohne Auszubildende) 8)	1 824	3,45
36	D.1221	Entgeltfortzahlung	1 502	2,85
37		Entgeltfortzahlung im Krankheitsfall	1 365	2,58
38		Arbeitgeberzuschüsse zum Mutterschaftsgeld 9)	137	0,26
39	D.1222	Unterstellte Sozialbeiträge zur Alters- und Gesundheitsvorsorge von Beamten	-	-
40	D.1223	Zahlungen an aus dem Unternehmen ausscheidende Arbeitnehmer	(234)	(0,44)
41		Entlassungsentschädigungen	/	(0,42)
42		Aufstockungsbeiträge zum Bruttoverdienst im Rahmen der Altersteilzeit	/	/
43	D.1224	Sonstige freiwillige Sozialleistungen der Arbeitgeber	(88)	(0,17)
44	D.123	Sozialbeiträge der Arbeitgeber für Auszubildende	(107)	(0,20)
45	D.2	Kosten für die berufliche Aus- und Weiterbildung	(127)	(0,24)
46	D.3	Sonstige Aufwendungen 10)	/	/
47	D.4	Steuern auf die Lohnsumme oder Beschäftigtenzahl 11)	39	0,07
		Nachrichtlich:		
48		Aufwendungen der Arbeitnehmer für betriebliche Altersversorgung	441	0,84
49		Lohnnebenkosten 12)	10 870	20,59
50		dar.: gesetzliche Lohnnebenkosten 13)	9 547	18,08
51		Personalnebenkosten insgesamt 14)	20 662	39,13
52		dar.: gesetzliche Personalnebenkosten 15)	10 624	20,12
53		Bruttoarbeitskosten je Vollzeiteinheit einschließlich Auszubildende	50 297	95,25
54		Bruttoarbeitskosten je geleistete Stunde der Beschäftigten (ohne Auszubildende)	36,64	
55		Nettoarbeitskosten je geleistete Stunde der Beschäftigten (einschl. Auszubildende)	35,08	

1) Harmonisierter Schlüssel der statistischen Ämter der Europäischen Union nach Verordnung (EG) 1737/2005.- 2) Laufend gezahltes Entgelt für die geleisteten Sachleistungen.- 3) Zahlungen, die im Allgemeinen nicht laufend mit jeder Lohn- und Gehaltszahlung geleistet werden.- 4) Unbare individuelle Leistungen und Zinsersparnisse.- 6) Zahlungen der Arbeitgeber an Versicherungsträger oder Bildung von Rückstellungen, um ihren Arbeitnehmern Anspruch auf Sozialleistungen der Arbeitgeber direkt an ihre Arbeitnehmer, d. h. ohne Zwischenschaltung eines Versicherungsträgers und ohne Rückstellungen zu bilden.- 9) Beiträge zur Ausgleichsabgabe nach Schwerbehindertengesetz (Teil 2 SGB IX).- 12) Arbeitskosten insg. abzüglich Bruttoverdienste (D.11). Entspricht den "indirekten Kosten".

Arbeitskosten je Vollzeiteinheit in Unternehmen mit ... Arbeitnehmern												Lfd. Nr.
davon mit ... bis ... Arbeitnehmern										50 und mehr		
10 - 49		50 - 249		250 - 499		500 - 999		1000 und mehr				
EUR	%	EUR	%	EUR	%	EUR	%	EUR	%	EUR	%	
38 842	100,00	(49 772)	100,00	65 414	100,00	(88 697)	100,00	50 740	100,00	58 451	100,00	1
38 791	99,87	(49 698)	99,85	65 374	99,94	(88 596)	99,89	50 723	99,97	58 388	99,89	2
/	/	/	/	/	/	/	/	17	0,03	/	/	3
38 660	99,53	(49 467)	99,39	65 249	99,75	(88 476)	99,75	50 483	99,49	58 192	99,56	4
30 384	78,22	(38 738)	77,83	52 777	80,68	(73 885)	83,30	39 920	78,68	46 605	79,73	5
29 827	76,79	(38 279)	76,91	52 435	80,16	(73 593)	82,97	39 610	78,07	46 215	79,07	6
24 470	63,00	29 927	60,13	39 013	59,64	(53 739)	60,59	31 181	61,45	35 245	60,30	7
/	/	/	/	(6 576)	10,05	/	/	2 757	5,43	/	(8,26)	8
/	/	/	/	(2 382)	(3,64)	/	/	663	1,31	/	/	9
/	/	/	/	(29)	(0,04)	(31)	(0,03)	28	0,05	(30)	(0,05)	10
3 682	9,48	(4 789)	9,62	6 455	9,87	(8 858)	9,99	5 299	10,44	5 765	9,86	11
2 749	7,08	(3 637)	7,31	4 916	7,51	(6 715)	7,57	4 080	8,04	4 388	7,51	12
893	2,30	(1 101)	2,21	1 407	2,15	(2 025)	2,28	1 173	2,31	1 302	2,23	13
/	/	/	/	/	/	/	/	46	0,09	(75)	(0,13)	14
/	/	/	(0,61)	(362)	(0,55)	/	/	346	0,68	(345)	0,59	15
/	/	/	(0,60)	(356)	(0,54)	/	/	314	0,62	(331)	0,57	16
(557)	/	/	/	/	/	292	(0,33)	310	0,61	(390)	(0,67)	17
8 275	21,31	10 730	21,56	12 472	19,07	14 592	(16,45)	10 563	20,82	11 587	19,82	18
7 011	18,05	8 865	(17,81)	10 157	15,53	11 429	(12,89)	8 276	16,31	9 386	16,06	19
6 704	17,26	8 037	(16,15)	8 882	13,58	10 068	(11,35)	7 356	14,50	8 383	14,34	20
2 944	7,58	3 462	(6,95)	3 853	5,89	4 282	(4,83)	3 365	6,63	3 638	6,22	21
/	/	/	/	/	/	(8)	(0,01)	6	0,01	/	/	22
304	0,78	/	/	438	0,67	494	(0,56)	399	0,79	(441)	(0,75)	23
2 737	7,05	3 177	(6,38)	3 426	5,24	3 775	(4,26)	2 990	5,89	3 281	5,61	24
/	/	/	/	(1 149)	(1,76)	(1 501)	1,69	593	1,17	(1 006)	(1,72)	25
15	0,04	17	(0,03)	16	(0,02)	(16)	(0,02)	9	0,02	16	0,03	26
/	/	-	-	-	-	-	-	-	-	-	-	27
/	/	/	/	(1 274)	(1,95)	1 361	(1,53)	920	1,81	(1 004)	(1,72)	28
/	/	/	/	(262)	(0,40)	(7)	(0,01)	68	0,13	(83)	(0,14)	29
/	/	/	/	/	/	1 317	(1,49)	837	1,65	(829)	(1,42)	30
/	/	/	/	/	/	/	(0,02)	2	0,00	/	/	31
/	/	/	/	(29)	(0,04)	/	/	8	0,01	/	/	32
/	/	/	/	/	/	-	-	-	-	/	/	33
/	/	/	/	(31)	(0,05)	(1)	(0,00)	6	0,01	(9)	(0,02)	34
1 128	2,91	(1 754)	3,52	2 227	3,40	3 088	(3,48)	2 218	4,37	2 106	3,60	35
1 039	2,68	(1 446)	(2,91)	1 723	2,63	2 595	(2,93)	1 623	3,20	1 690	2,89	36
922	2,37	(1 311)	(2,63)	1 561	2,39	2 422	(2,73)	1 488	2,93	1 544	2,64	37
117	0,30	135	(0,27)	162	0,25	173	(0,20)	135	0,27	146	0,25	38
-	-	-	-	-	-	-	-	-	-	-	-	39
/	/	/	/	/	/	(367)	0,41	428	0,84	/	(0,52)	40
/	/	/	/	/	/	/	0,40	418	0,82	/	(0,50)	41
/	/	/	/	/	/	/	12	(0,01)	11	0,02	/	42
/	/	/	/	/	/	(126)	/	166	0,33	(110)	(0,19)	43
/	/	/	/	/	/	75	(0,08)	70	0,14	(95)	(0,16)	44
/	/	(140)	/	(82)	(0,13)	(87)	0,10	174	0,34	(127)	(0,22)	45
/	/	/	/	/	/	(92)	(0,10)	38	0,07	/	/	46
(23)	(0,06)	47	(0,09)	43	0,07	42	(0,05)	44	0,09	45	0,08	47
/	(0,44)	(404)	/	(699)	(1,07)	(793)	/	633	1,25	551	0,94	48
8 458	21,78	11 035	22,17	12 637	19,32	14 813	(16,70)	10 820	21,32	11 846	20,27	49
7 902	20,34	9 640	19,37	10 737	16,41	12 780	(14,41)	9 093	17,92	10 213	17,47	50
14 373	37,00	(19 845)	39,87	26 401	40,36	(34 958)	39,41	19 559	38,55	23 205	39,70	51
8 659	22,29	10 630	21,36	12 056	18,43	14 730	(16,61)	10 196	20,09	11 419	19,54	52
36 333	93,54	(47 191)	94,81	62 921	96,19	(86 819)	97,88	49 648	97,85	56 091	95,96	53
27,78		(35,67)		44,93		(58,71)		31,25		40,08		54
26,14		(33,99)		43,53		(57,41)		30,58		38,63		55

stete Arbeitszeit (Bruttoverdienst abzüglich Sonderzahlungen, vermögenswirksame Leistungen, Vergütung für nicht gearbeitete Tage, n, Aktienoptionsprogramme, Belegschaftsaktien, Belegschaftseinrichtungen.- 5) Naturleistungen, Firmenwagen, Personalrabatte, Job-Tickets alleistungen zu sichern.- 7) Arbeitgeberbeiträge zur Winterbeschäftigungs-Umlage nach Winterbeschäftigungs-Verordnung.- 8) Sozialleistungen im U2-Verfahren nach Aufwendungsausgleichsgesetz.- 10) Anwerbungskosten, vom Arbeitgeber gestellte Berufskleidung.- 11) sten" der Internationalen Arbeitsorganisation (ILO).- 13) Gesetzliche Arbeitgeberbeiträge zur Sozialversicherung, Entgeltfortzahlung, ume oder Beschäftigtenzahl.- 14) Arbeitskosten insgesamt abzüglich Entgelt für die geleistete Arbeitszeit.- 15) Gesetzliche Arbeitgeberbeiträge 1, Steuern auf die Lohnsumme oder Beschäftigtenzahl.-

Arbeitskosten je Vollzeiteinheit 2020 nach Kostenarten, Wirtschaftszweigen und Unternehmensgrößenklassen
 Deutschland
 90 Kreative, künstlerische und unterhaltende Tätigkeiten

Lfd. Nr.	Schlüssel 1)	Kostenart	10 und mehr	
			EUR	%
1		Bruttoarbeitskosten insgesamt	50 346	100,00
2	D	Nettoarbeitskosten (Bruttoarbeitskosten abzüglich Lohnsubventionen)	50 274	99,86
3	D.5	Lohnsubventionen (dem Arbeitgeber erstattete Lohn- und Gehaltszahlungen)	/	/
4	D.1	Arbeitnehmerentgelt	50 216	99,74
5	D.11	Bruttoverdienste	38 864	77,19
6	D.111	Bruttoverdienste (ohne Auszubildende)	38 435	76,34
7	D.11111	Entgelt für die geleistete Arbeitszeit 2)	30 576	60,73
8	D.11112	Sonderzahlungen insgesamt 3)	(2 352)	4,67
9		dar.: von persönlichen Leistungen und vom Unternehmenserfolg abhängig	/	/
10	D.1112	Leistungen zur Vermögensbildung der Arbeitnehmer	(27)	(0,05)
11	D.1113	Vergütung für nicht gearbeitete Tage	5 370	10,67
12		Urlaubsvergütung	4 163	8,27
13		Vergütung gesetzlicher Feiertage	1 123	2,23
14		Vergütung sonstiger betrieblicher oder tariflicher arbeitsfreier Tage	/	/
15	D.1114	Sachleistungen 4)	/	/
16		dar.: unbare individuelle Leistungen 5)	/	/
17	D.112	Bruttoverdienste der Auszubildenden	(430)	(0,85)
18	D.12	Sozialbeiträge der Arbeitgeber	11 352	22,55
19	D.121	Tatsächliche Sozialbeiträge der Arbeitgeber (ohne Auszubildende) 6)	9 354	18,58
20	D.1211	Gesetzliche Arbeitgeberbeiträge zur Sozialversicherung	7 995	15,88
21		Rentenversicherungsbeiträge	3 761	7,47
22		dar.: Aufstockungsbeiträge zur Rentenversicherung im Rahmen der Altersteilzeit	/	/
23		Arbeitslosenversicherungsbeiträge	427	0,85
24		Kranken- und Pflegeversicherungsbeiträge	3 391	6,74
25		Beiträge zur gesetzlichen Unfallversicherung	403	0,80
26		Umlage für das Insolvenzgeld	13	(0,03)
27		Sonstige gesetzliche Aufwendungen 7)	-	-
28	D.1212	Aufwendungen für die betriebliche Altersversorgung ohne Entgeltumwandlung	1 359	2,70
29		Aufwendungen für betriebliche Ruhegeldzusagen	/	/
30		Zuwendungen an Pensionskassen	1 262	2,51
31		Zuwendungen an Unterstützungskassen	/	/
32		Beiträge zur Direktversicherung	/	/
33		Beiträge an Pensionsfonds	/	/
34		Beiträge an den Pensions-Sicherungs-Verein VVaG	(4)	(0,01)
35	D.122	Unterstellte Sozialbeiträge der Arbeitgeber (ohne Auszubildende) 8)	1 891	3,76
36	D.1221	Entgeltfortzahlung	1 484	2,95
37		Entgeltfortzahlung im Krankheitsfall	1 332	2,65
38		Arbeitgeberzuschüsse zum Mutterschaftsgeld 9)	152	0,30
39	D.1222	Unterstellte Sozialbeiträge zur Alters- und Gesundheitsvorsorge von Beamten	-	-
40	D.1223	Zahlungen an aus dem Unternehmen ausscheidende Arbeitnehmer	/	/
41		Entlassungsentschädigungen	/	/
42		Aufstockungsbeträge zum Bruttoverdienst im Rahmen der Altersteilzeit	/	/
43	D.1224	Sonstige freiwillige Sozialleistungen der Arbeitgeber	/	/
44	D.123	Sozialbeiträge der Arbeitgeber für Auszubildende	(107)	(0,21)
45	D.2	Kosten für die berufliche Aus- und Weiterbildung	(71)	(0,14)
46	D.3	Sonstige Aufwendungen 10)	/	/
47	D.4	Steuern auf die Lohnsumme oder Beschäftigtenzahl 11)	34	0,07
Nachrichtlich:				
48		Aufwendungen der Arbeitnehmer für betriebliche Altersversorgung	890	1,77
49		Lohnnebenkosten 12)	11 482	22,81
50		dar.: gesetzliche Lohnnebenkosten 13)	9 620	19,11
51		Personalnebenkosten insgesamt 14)	19 770	39,27
52		dar.: gesetzliche Personalnebenkosten 15)	10 636	21,13
53		Bruttoarbeitskosten je Vollzeiteinheit einschließlich Auszubildende	48 039	95,42
54		Bruttoarbeitskosten je geleistete Stunde der Beschäftigten (ohne Auszubildende)	35,40	
55		Nettoarbeitskosten je geleistete Stunde der Beschäftigten (einschl. Auszubildende)	33,99	

1) Harmonisierter Schlüssel der statistischen Ämter der Europäischen Union nach Verordnung (EG) 1737/2005.- 2) Laufend gezahltes Entgelt für die geleisteten Sachleistungen.- 3) Zahlungen, die im Allgemeinen nicht laufend mit jeder Lohn- und Gehaltszahlung geleistet werden.- 4) Unbare individuelle Leistungen und Zinsersparnisse.- 6) Zahlungen der Arbeitgeber an Versicherungsträger oder Bildung von Rückstellungen, um ihren Arbeitnehmern Anspruch auf Sozialleistungen der Arbeitgeber direkt an ihre Arbeitnehmer, d. h. ohne Zwischenschaltung eines Versicherungsträgers und ohne Rückstellungen zu bilden.- 9) Beiträge zur Ausgleichsabgabe nach Schwerbehindertengesetz (Teil 2 SGB IX).- 12) Arbeitskosten insg. abzüglich Bruttoverdienste (D.11). Entspricht den "indirekten Kosten".- 13) gesetzliche Lohnnebenkosten.- 14) Personalnebenkosten insgesamt.- 15) gesetzliche Personalnebenkosten.- 16) Zahlungen der Arbeitgeber an Versicherungsträger oder Bildung von Rückstellungen, um ihren Arbeitnehmern Anspruch auf Sozialleistungen der Arbeitgeber direkt an ihre Arbeitnehmer, d. h. ohne Zwischenschaltung eines Versicherungsträgers und ohne Rückstellungen zu bilden.- 17) Beiträge zur Ausgleichsabgabe nach Schwerbehindertengesetz (Teil 2 SGB IX).- 18) Arbeitskosten insg. abzüglich Bruttoverdienste (D.11). Entspricht den "indirekten Kosten".- 19) Beiträge zur Ausgleichsabgabe nach Schwerbehindertengesetz (Teil 2 SGB IX).- 20) Zahlungen der Arbeitgeber an Versicherungsträger oder Bildung von Rückstellungen, um ihren Arbeitnehmern Anspruch auf Sozialleistungen der Arbeitgeber direkt an ihre Arbeitnehmer, d. h. ohne Zwischenschaltung eines Versicherungsträgers und ohne Rückstellungen zu bilden.- 21) Beiträge zur Ausgleichsabgabe nach Schwerbehindertengesetz (Teil 2 SGB IX).- 22) Zahlungen der Arbeitgeber an Versicherungsträger oder Bildung von Rückstellungen, um ihren Arbeitnehmern Anspruch auf Sozialleistungen der Arbeitgeber direkt an ihre Arbeitnehmer, d. h. ohne Zwischenschaltung eines Versicherungsträgers und ohne Rückstellungen zu bilden.- 23) Beiträge zur Ausgleichsabgabe nach Schwerbehindertengesetz (Teil 2 SGB IX).- 24) Zahlungen der Arbeitgeber an Versicherungsträger oder Bildung von Rückstellungen, um ihren Arbeitnehmern Anspruch auf Sozialleistungen der Arbeitgeber direkt an ihre Arbeitnehmer, d. h. ohne Zwischenschaltung eines Versicherungsträgers und ohne Rückstellungen zu bilden.- 25) Beiträge zur Ausgleichsabgabe nach Schwerbehindertengesetz (Teil 2 SGB IX).- 26) Zahlungen der Arbeitgeber an Versicherungsträger oder Bildung von Rückstellungen, um ihren Arbeitnehmern Anspruch auf Sozialleistungen der Arbeitgeber direkt an ihre Arbeitnehmer, d. h. ohne Zwischenschaltung eines Versicherungsträgers und ohne Rückstellungen zu bilden.- 27) Beiträge zur Ausgleichsabgabe nach Schwerbehindertengesetz (Teil 2 SGB IX).- 28) Zahlungen der Arbeitgeber an Versicherungsträger oder Bildung von Rückstellungen, um ihren Arbeitnehmern Anspruch auf Sozialleistungen der Arbeitgeber direkt an ihre Arbeitnehmer, d. h. ohne Zwischenschaltung eines Versicherungsträgers und ohne Rückstellungen zu bilden.- 29) Beiträge zur Ausgleichsabgabe nach Schwerbehindertengesetz (Teil 2 SGB IX).- 30) Zahlungen der Arbeitgeber an Versicherungsträger oder Bildung von Rückstellungen, um ihren Arbeitnehmern Anspruch auf Sozialleistungen der Arbeitgeber direkt an ihre Arbeitnehmer, d. h. ohne Zwischenschaltung eines Versicherungsträgers und ohne Rückstellungen zu bilden.- 31) Beiträge zur Ausgleichsabgabe nach Schwerbehindertengesetz (Teil 2 SGB IX).- 32) Zahlungen der Arbeitgeber an Versicherungsträger oder Bildung von Rückstellungen, um ihren Arbeitnehmern Anspruch auf Sozialleistungen der Arbeitgeber direkt an ihre Arbeitnehmer, d. h. ohne Zwischenschaltung eines Versicherungsträgers und ohne Rückstellungen zu bilden.- 33) Beiträge zur Ausgleichsabgabe nach Schwerbehindertengesetz (Teil 2 SGB IX).- 34) Zahlungen der Arbeitgeber an Versicherungsträger oder Bildung von Rückstellungen, um ihren Arbeitnehmern Anspruch auf Sozialleistungen der Arbeitgeber direkt an ihre Arbeitnehmer, d. h. ohne Zwischenschaltung eines Versicherungsträgers und ohne Rückstellungen zu bilden.- 35) Beiträge zur Ausgleichsabgabe nach Schwerbehindertengesetz (Teil 2 SGB IX).- 36) Zahlungen der Arbeitgeber an Versicherungsträger oder Bildung von Rückstellungen, um ihren Arbeitnehmern Anspruch auf Sozialleistungen der Arbeitgeber direkt an ihre Arbeitnehmer, d. h. ohne Zwischenschaltung eines Versicherungsträgers und ohne Rückstellungen zu bilden.- 37) Beiträge zur Ausgleichsabgabe nach Schwerbehindertengesetz (Teil 2 SGB IX).- 38) Zahlungen der Arbeitgeber an Versicherungsträger oder Bildung von Rückstellungen, um ihren Arbeitnehmern Anspruch auf Sozialleistungen der Arbeitgeber direkt an ihre Arbeitnehmer, d. h. ohne Zwischenschaltung eines Versicherungsträgers und ohne Rückstellungen zu bilden.- 39) Beiträge zur Ausgleichsabgabe nach Schwerbehindertengesetz (Teil 2 SGB IX).- 40) Zahlungen der Arbeitgeber an Versicherungsträger oder Bildung von Rückstellungen, um ihren Arbeitnehmern Anspruch auf Sozialleistungen der Arbeitgeber direkt an ihre Arbeitnehmer, d. h. ohne Zwischenschaltung eines Versicherungsträgers und ohne Rückstellungen zu bilden.- 41) Beiträge zur Ausgleichsabgabe nach Schwerbehindertengesetz (Teil 2 SGB IX).- 42) Zahlungen der Arbeitgeber an Versicherungsträger oder Bildung von Rückstellungen, um ihren Arbeitnehmern Anspruch auf Sozialleistungen der Arbeitgeber direkt an ihre Arbeitnehmer, d. h. ohne Zwischenschaltung eines Versicherungsträgers und ohne Rückstellungen zu bilden.- 43) Beiträge zur Ausgleichsabgabe nach Schwerbehindertengesetz (Teil 2 SGB IX).- 44) Zahlungen der Arbeitgeber an Versicherungsträger oder Bildung von Rückstellungen, um ihren Arbeitnehmern Anspruch auf Sozialleistungen der Arbeitgeber direkt an ihre Arbeitnehmer, d. h. ohne Zwischenschaltung eines Versicherungsträgers und ohne Rückstellungen zu bilden.- 45) Beiträge zur Ausgleichsabgabe nach Schwerbehindertengesetz (Teil 2 SGB IX).- 46) Zahlungen der Arbeitgeber an Versicherungsträger oder Bildung von Rückstellungen, um ihren Arbeitnehmern Anspruch auf Sozialleistungen der Arbeitgeber direkt an ihre Arbeitnehmer, d. h. ohne Zwischenschaltung eines Versicherungsträgers und ohne Rückstellungen zu bilden.- 47) Beiträge zur Ausgleichsabgabe nach Schwerbehindertengesetz (Teil 2 SGB IX).- 48) Zahlungen der Arbeitgeber an Versicherungsträger oder Bildung von Rückstellungen, um ihren Arbeitnehmern Anspruch auf Sozialleistungen der Arbeitgeber direkt an ihre Arbeitnehmer, d. h. ohne Zwischenschaltung eines Versicherungsträgers und ohne Rückstellungen zu bilden.- 49) Beiträge zur Ausgleichsabgabe nach Schwerbehindertengesetz (Teil 2 SGB IX).- 50) Zahlungen der Arbeitgeber an Versicherungsträger oder Bildung von Rückstellungen, um ihren Arbeitnehmern Anspruch auf Sozialleistungen der Arbeitgeber direkt an ihre Arbeitnehmer, d. h. ohne Zwischenschaltung eines Versicherungsträgers und ohne Rückstellungen zu bilden.- 51) Beiträge zur Ausgleichsabgabe nach Schwerbehindertengesetz (Teil 2 SGB IX).- 52) Zahlungen der Arbeitgeber an Versicherungsträger oder Bildung von Rückstellungen, um ihren Arbeitnehmern Anspruch auf Sozialleistungen der Arbeitgeber direkt an ihre Arbeitnehmer, d. h. ohne Zwischenschaltung eines Versicherungsträgers und ohne Rückstellungen zu bilden.- 53) Beiträge zur Ausgleichsabgabe nach Schwerbehindertengesetz (Teil 2 SGB IX).- 54) Zahlungen der Arbeitgeber an Versicherungsträger oder Bildung von Rückstellungen, um ihren Arbeitnehmern Anspruch auf Sozialleistungen der Arbeitgeber direkt an ihre Arbeitnehmer, d. h. ohne Zwischenschaltung eines Versicherungsträgers und ohne Rückstellungen zu bilden.- 55) Beiträge zur Ausgleichsabgabe nach Schwerbehindertengesetz (Teil 2 SGB IX).

Arbeitskosten je Vollzeiteinheit in Unternehmen mit ... Arbeitnehmern												Lfd. Nr.
davon mit ... bis ... Arbeitnehmern										50 und mehr		
10 - 49		50 - 249		250 - 499		500 - 999		1000 und mehr				
EUR	%	EUR	%	EUR	%	EUR	%	EUR	%	EUR	%	
(38 432)	100,00	47 645	100,00	(52 740)	100,00	55 281	100,00	57 166	100,00	52 714	100,00	1
(38 337)	99,75	47 472	99,64	(52 689)	99,90	55 270	99,98	57 166	100,00	52 646	99,87	2
/	/	/	/	/	/	/	/	-	-	/	/	3
(38 321)	99,71	47 527	99,75	(52 568)	99,67	55 144	99,75	57 063	99,82	52 580	99,75	4
(30 370)	79,02	36 914	77,48	(40 911)	77,57	41 928	75,85	44 029	77,02	40 552	76,93	5
(29 425)	76,56	36 565	76,75	(40 594)	76,97	41 623	75,29	43 690	76,43	40 225	76,31	6
(23 509)	61,17	29 700	62,34	(32 327)	61,29	33 036	59,76	33 675	58,91	31 980	60,67	7
/	/	(1 742)	(3,66)	(2 420)	4,59	2 771	5,01	3 151	5,51	2 445	4,64	8
/	/	/	/	/	/	/	/	38	0,07	/	/	9
/	/	/	/	/	/	19	0,04	39	0,07	(27)	(0,05)	10
/	(9,83)	4 982	10,46	(5 767)	10,93	5 684	10,28	6 780	11,86	5 687	10,79	11
/	(7,23)	3 871	8,12	(4 586)	8,70	4 339	7,85	5 358	9,37	4 438	8,42	12
(875)	2,28	1 061	2,23	(1 109)	2,10	1 246	2,25	1 331	2,33	1 172	2,22	13
/	/	/	/	/	/	(99)	0,18	91	0,16	(76)	(0,15)	14
/	/	/	/	(43)	(0,08)	/	/	44	0,08	(87)	(0,16)	15
/	/	/	/	(40)	(0,08)	/	/	25	0,04	(74)	(0,14)	16
/	/	/	/	(318)	/	305	0,55	339	0,59	327	0,62	17
(7 951)	20,69	10 614	22,28	11 656	22,10	13 216	23,91	13 035	22,80	12 028	22,82	18
(6 746)	17,55	8 706	18,27	9 891	18,75	10 881	19,68	10 204	17,85	9 873	18,73	19
(6 244)	16,25	7 765	16,30	8 151	15,46	9 021	16,32	8 499	14,87	8 343	15,83	20
(2 917)	7,59	3 590	7,54	(3 939)	7,47	4 187	7,57	4 072	7,12	3 929	7,45	21
-	-	/	/	/	(0,02)	(10)	(0,02)	2	0,00	/	/	22
(317)	0,82	405	0,85	(443)	0,84	483	0,87	473	0,83	448	0,85	23
(2 708)	7,05	3 372	7,08	3 441	6,52	3 804	6,88	3 461	6,05	3 527	6,69	24
/	(0,74)	(379)	(0,80)	(317)	0,60	(534)	(0,97)	487	0,85	427	0,81	25
(16)	0,04	17	0,04	/	/	/	/	5	0,01	(13)	(0,02)	26
-	-	-	-	-	-	-	-	-	-	-	-	27
/	/	/	(1,98)	(1 740)	3,30	1 860	3,36	1 705	2,98	1 530	2,90	28
/	/	/	/	(101)	/	/	/	71	0,12	41	0,08	29
/	/	/	/	/	(2,93)	1 845	3,34	1 620	2,83	1 454	2,76	30
/	/	/	/	/	/	-	-	-	-	/	/	31
/	/	/	/	/	/	/	/	0	0,00	/	/	32
/	/	-	-	-	/	-	-	-	-	/	/	33
/	/	/	/	(6)	/	/	/	14	0,02	4	0,01	34
/	(2,56)	/	/	(1 680)	(3,19)	2 258	4,08	2 745	4,80	2 071	3,93	35
/	(2,24)	(1 192)	2,50	(1 405)	(2,66)	1 785	3,23	2 315	4,05	1 608	3,05	36
/	(1,90)	(1 043)	2,19	(1 243)	(2,36)	1 624	2,94	2 162	3,78	1 452	2,75	37
/	/	149	0,31	(162)	0,31	(161)	(0,29)	154	0,27	156	0,30	38
-	-	-	-	-	-	-	-	-	-	-	-	39
/	/	/	/	/	/	(311)	(0,56)	89	0,16	/	/	40
/	/	/	/	/	/	(298)	(0,54)	83	0,15	/	/	41
/	-	/	/	/	/	14	0,02	5	0,01	/	/	42
/	/	/	/	/	/	/	/	341	0,60	/	/	43
/	/	/	/	(85)	/	78	0,14	85	0,15	84	0,16	44
/	/	/	/	/	(0,18)	70	0,13	56	0,10	70	0,13	45
/	/	/	/	/	/	/	/	10	0,02	/	/	46
/	/	36	0,08	37	(0,07)	38	0,07	36	0,06	37	0,07	47
/	/	/	/	/	/	1 033	1,87	1 580	2,76	1 004	1,90	48
(8 061)	20,98	10 731	22,52	11 829	22,43	13 352	24,15	13 137	22,98	12 161	23,07	49
(7 346)	19,12	9 081	19,06	9 678	18,35	10 922	19,76	10 936	19,13	10 072	19,11	50
/	38,83	17 945	37,66	(20 413)	38,71	22 244	40,24	23 491	41,09	20 733	39,33	51
(8 000)	20,82	10 054	21,10	10 702	20,29	12 090	21,87	12 182	21,31	11 160	21,17	52
(33 897)	88,20	45 667	95,85	(50 979)	96,66	54 148	97,95	55 970	97,91	51 129	96,99	53
(31,90)		33,60		(36,70)		36,93		37,23		35,97		54
(28,41)		32,28		(35,75)		36,16		36,46		34,98		55

stete Arbeitszeit (Bruttoverdienst abzüglich Sonderzahlungen, vermögenswirksame Leistungen, Vergütung für nicht gearbeitete Tage, n, Aktienoptionsprogramme, Belegschaftsaktien, Belegschaftseinrichtungen.- 5) Naturleistungen, Firmenwagen, Personalrabatte, Job-Tickets alleistungen zu sichern.- 7) Arbeitgeberbeiträge zur Winterbeschäftigungs-Umlage nach Winterbeschäftigungs-Verordnung.- 8) Sozialleistungen im U2-Verfahren nach Aufwendungsausgleichsgesetz.- 10) Anwerbungskosten, vom Arbeitgeber gestellte Berufskleidung.- 11) sten" der Internationalen Arbeitsorganisation (ILO).- 13) Gesetzliche Arbeitgeberbeiträge zur Sozialversicherung, Entgeltfortzahlung, ume oder Beschäftigtenzahl.- 14) Arbeitskosten insgesamt abzüglich Entgelt für die geleistete Arbeitszeit.- 15) Gesetzliche Arbeitgeberbeiträge 1, Steuern auf die Lohnsumme oder Beschäftigtenzahl.-

Arbeitskosten je Vollzeiteinheit 2020 nach Kostenarten, Wirtschaftszweigen und Unternehmensgrößenklassen

Deutschland

91 Bibliotheken, Archive, Museen, botanische und zoologische Gärten

Lfd. Nr.	Schlüssel 1)	Kostenart	10 und mehr	
			EUR	%
1		Bruttoarbeitskosten insgesamt	56 145	100,00
2	D	Nettoarbeitskosten (Bruttoarbeitskosten abzüglich Lohnsubventionen)	56 081	99,89
3	D.5	Lohnsubventionen (dem Arbeitgeber erstattete Lohn- und Gehaltszahlungen)	/	/
4	D.1	Arbeitnehmerentgelt	55 913	99,59
5	D.11	Bruttoverdienste	43 125	76,81
6	D.111	Bruttoverdienste (ohne Auszubildende)	42 692	76,04
7	D.11111	Entgelt für die geleistete Arbeitszeit 2)	34 198	60,91
8	D.11112	Sonderzahlungen insgesamt 3)	2 590	4,61
9		dar.: von persönlichen Leistungen und vom Unternehmenserfolg abhängig	(123)	(0,22)
10	D.1112	Leistungen zur Vermögensbildung der Arbeitnehmer	25	0,04
11	D.1113	Vergütung für nicht gearbeitete Tage	5 827	10,38
12		Urlaubsvergütung	4 480	7,98
13		Vergütung gesetzlicher Feiertage	1 262	2,25
14		Vergütung sonstiger betrieblicher oder tariflicher arbeitsfreier Tage	(85)	(0,15)
15	D.1114	Sachleistungen 4)	/	/
16		dar.: unbare individuelle Leistungen 5)	/	/
17	D.112	Bruttoverdienste der Auszubildenden	(433)	(0,77)
18	D.12	Sozialbeiträge der Arbeitgeber	12 788	22,78
19	D.121	Tatsächliche Sozialbeiträge der Arbeitgeber (ohne Auszubildende) 6)	10 500	18,70
20	D.1211	Gesetzliche Arbeitgeberbeiträge zur Sozialversicherung	8 768	15,62
21		Rentenversicherungsbeiträge	4 107	7,32
22		dar.: Aufstockungsbeiträge zur Rentenversicherung im Rahmen der Altersteilzeit	(13)	(0,02)
23		Arbeitslosenversicherungsbeiträge	504	0,90
24		Kranken- und Pflegeversicherungsbeiträge	3 726	6,64
25		Beiträge zur gesetzlichen Unfallversicherung	416	0,74
26		Umlage für das Insolvenzgeld	15	0,03
27		Sonstige gesetzliche Aufwendungen 7)	-	-
28	D.1212	Aufwendungen für die betriebliche Altersversorgung ohne Entgeltumwandlung	1 732	3,09
29		Aufwendungen für betriebliche Ruhegeldzusagen	258	0,46
30		Zuwendungen an Pensionskassen	(1 404)	(2,50)
31		Zuwendungen an Unterstützungskassen	/	/
32		Beiträge zur Direktversicherung	/	/
33		Beiträge an Pensionsfonds	-	-
34		Beiträge an den Pensions-Sicherungs-Verein VVaG	(18)	(0,03)
35	D.122	Unterstellte Sozialbeiträge der Arbeitgeber (ohne Auszubildende) 8)	2 179	3,88
36	D.1221	Entgeltfortzahlung	2 086	3,72
37		Entgeltfortzahlung im Krankheitsfall	1 898	3,38
38		Arbeitgeberzuschüsse zum Mutterschaftsgeld 9)	188	0,33
39	D.1222	Unterstellte Sozialbeiträge zur Alters- und Gesundheitsvorsorge von Beamten	-	-
40	D.1223	Zahlungen an aus dem Unternehmen ausscheidende Arbeitnehmer	(65)	/
41		Entlassungsentschädigungen	/	/
42		Aufstockungsbeträge zum Bruttoverdienst im Rahmen der Altersteilzeit	(23)	(0,04)
43	D.1224	Sonstige freiwillige Sozialleistungen der Arbeitgeber	(28)	(0,05)
44	D.123	Sozialbeiträge der Arbeitgeber für Auszubildende	(109)	(0,19)
45	D.2	Kosten für die berufliche Aus- und Weiterbildung	176	0,31
46	D.3	Sonstige Aufwendungen 10)	/	/
47	D.4	Steuern auf die Lohnsumme oder Beschäftigtenzahl 11)	18	0,03
		Nachrichtlich:		
48		Aufwendungen der Arbeitnehmer für betriebliche Altersversorgung	662	1,18
49		Lohnnebenkosten 12)	13 021	23,19
50		dar.: gesetzliche Lohnnebenkosten 13)	10 981	19,56
51		Personalnebenkosten insgesamt 14)	21 948	39,09
52		dar.: gesetzliche Personalnebenkosten 15)	12 134	21,61
53		Bruttoarbeitskosten je Vollzeiteinheit einschließlich Auszubildende	54 398	96,89
54		Bruttoarbeitskosten je geleistete Stunde der Beschäftigten (ohne Auszubildende)	34,67	
55		Nettoarbeitskosten je geleistete Stunde der Beschäftigten (einschl. Auszubildende)	33,58	

1) Harmonisierter Schlüssel der statistischen Ämter der Europäischen Union nach Verordnung (EG) 1737/2005.- 2) Laufend gezahltes Entgelt für die geleisteten Sachleistungen.- 3) Zahlungen, die im Allgemeinen nicht laufend mit jeder Lohn- und Gehaltszahlung geleistet werden.- 4) Unbare individuelle Leistungen und Zinsersparnisse.- 6) Zahlungen der Arbeitgeber an Versicherungsträger oder Bildung von Rückstellungen, um ihren Arbeitnehmern Anspruch auf Sozialleistungen der Arbeitgeber direkt an ihre Arbeitnehmer, d. h. ohne Zwischenschaltung eines Versicherungsträgers und ohne Rückstellungen zu bilden.- 9) Beiträge zur Ausgleichsabgabe nach Schwerbehindertengesetz (Teil 2 SGB IX).- 12) Arbeitskosten insg. abzüglich Bruttoverdienste (D.11). Entspricht den "indirekten Kosten".

Arbeitskosten je Vollzeiteinheit in Unternehmen mit ... Arbeitnehmern												Lfd. Nr.
davon mit ... bis ... Arbeitnehmern										50 und mehr		
10 - 49		50 - 249		250 - 499		500 - 999		1000 und mehr				
EUR	%	EUR	%	EUR	%	EUR	%	EUR	%	EUR	%	
43 096	100,00	54 599	100,00	68 403	100,00	58 581	100,00	1
43 037	99,86	54 504	99,83	68 382	99,97	58 516	99,89	2
/	/	/	/	21	0,03	/	/	3
42 987	99,75	54 427	99,69	67 797	99,12	58 325	99,56	4
33 596	77,95	41 929	76,79	53 968	78,90	44 903	76,65	5
33 188	77,01	41 458	75,93	53 598	78,36	44 466	75,91	6
27 320	63,39	33 152	60,72	43 089	62,99	35 481	60,57	7
/	/	2 661	4,87	3 247	4,75	2 792	4,77	8
/	/	/	/	201	0,29	(128)	(0,22)	9
/	/	(21)	(0,04)	43	0,06	26	0,05	10
(4 292)	9,96	5 551	10,17	7 203	10,53	6 113	10,44	11
(3 262)	7,57	4 274	7,83	5 580	8,16	4 708	8,04	12
978	2,27	1 218	2,23	1 621	2,37	1 315	2,24	13
/	/	/	/	1	0,00	(91)	(0,15)	14
/	/	/	/	17	0,02	/	/	15
/	/	/	/	17	0,02	/	/	16
/	/	(471)	(0,86)	370	0,54	437	0,75	17
9 391	21,79	12 498	22,89	13 830	20,22	13 422	22,91	18
(7 711)	17,89	10 236	18,75	11 796	17,25	11 020	18,81	19
7 016	16,28	8 673	15,89	9 930	14,52	9 095	15,52	20
(3 214)	7,46	4 073	7,46	4 788	7,00	4 274	7,30	21
/	/	/	/	30	0,04	(14)	(0,02)	22
(368)	0,86	492	0,90	607	0,89	529	0,90	23
3 090	7,17	3 695	6,77	4 116	6,02	3 844	6,56	24
(325)	(0,75)	393	0,72	413	0,60	433	0,74	25
(18)	0,04	(20)	(0,04)	(5)	(0,01)	(15)	(0,03)	26
-	-	-	-	-	-	-	-	27
/	/	(1 563)	(2,86)	1 867	2,73	1 926	3,29	28
/	/	/	/	3	0,00	305	0,52	29
/	/	(1 400)	(2,56)	1 859	2,72	(1 560)	(2,66)	30
/	/	/	/	-	-	/	/	31
/	/	/	/	5	0,01	/	/	32
-	-	-	-	-	-	-	-	33
/	/	/	/	0	0,00	(21)	(0,04)	34
(1 558)	(3,62)	2 145	3,93	1 961	2,87	2 295	3,92	35
(1 544)	(3,58)	2 008	3,68	1 873	2,74	2 187	3,73	36
(1 396)	(3,24)	1 827	3,35	1 657	2,42	1 992	3,40	37
(149)	0,34	181	0,33	216	0,32	195	0,33	38
-	-	-	-	-	-	-	-	39
/	/	/	/	46	0,07	(76)	/	40
/	/	/	/	7	0,01	/	/	41
/	/	/	/	39	0,06	(28)	(0,05)	42
/	/	(33)	(0,06)	42	0,06	(31)	(0,05)	43
/	/	(118)	(0,22)	72	0,11	107	0,18	44
/	/	(113)	(0,21)	584	0,85	195	0,33	45
/	/	/	/	2	0,00	/	/	46
/	/	19	0,03	20	0,03	19	0,03	47
/	/	(695)	(1,27)	329	0,48	751	1,28	48
9 501	22,05	12 670	23,21	14 435	21,10	13 678	23,35	49
8 693	20,17	10 818	19,81	11 895	17,39	11 408	19,47	50
15 776	36,61	21 446	39,28	25 314	37,01	23 100	39,43	51
9 549	22,16	11 917	21,83	13 444	19,65	12 616	21,54	52
41 448	96,17	52 809	96,72	66 863	97,75	56 836	97,02	53
27,13		33,62		40,75		36,05		54
26,01		32,47		39,85		34,97		55

stete Arbeitszeit (Bruttoverdienst abzüglich Sonderzahlungen, vermögenswirksame Leistungen, Vergütung für nicht gearbeitete Tage, n, Aktienoptionsprogramme, Belegschaftsaktien, Belegschaftseinrichtungen.- 5) Naturleistungen, Firmenwagen, Personalrabatte, Job-Tickets alleistungen zu sichern.- 7) Arbeitgeberbeiträge zur Winterbeschäftigungs-Umlage nach Winterbeschäftigungs-Verordnung.- 8) Sozialleistungen im U2-Verfahren nach Aufwendungsausgleichsgesetz.- 10) Anwerbungskosten, vom Arbeitgeber gestellte Berufskleidung.- 11) sten" der Internationalen Arbeitsorganisation (ILO).- 13) Gesetzliche Arbeitgeberbeiträge zur Sozialversicherung, Entgeltfortzahlung, ume oder Beschäftigtenzahl.- 14) Arbeitskosten insgesamt abzüglich Entgelt für die geleistete Arbeitszeit.- 15) Gesetzliche Arbeitgeberbeiträge r, Steuern auf die Lohnsumme oder Beschäftigtenzahl.-

Arbeitskosten je Vollzeiteinheit 2020 nach Kostenarten, Wirtschaftszweigen und Unternehmensgrößenklassen
 Deutschland
 92 Spiel-, Wett- und Lotteriewesen

Lfd. Nr.	Schlüssel 1)	Kostenart	10 und mehr	
			EUR	%
1		Bruttoarbeitskosten insgesamt	33 583	100,00
2	D	Nettoarbeitskosten (Bruttoarbeitskosten abzüglich Lohnsubventionen)	33 573	99,97
3	D.5	Lohnsubventionen (dem Arbeitgeber erstattete Lohn- und Gehaltszahlungen)	/	/
4	D.1	Arbeitnehmerentgelt	33 397	99,45
5	D.11	Bruttoverdienste	26 341	78,43
6	D.111	Bruttoverdienste (ohne Auszubildende)	26 282	78,26
7	D.11111	Entgelt für die geleistete Arbeitszeit 2)	21 449	63,87
8	D.11112	Sonderzahlungen insgesamt 3)	(1 152)	3,43
9		dar.: von persönlichen Leistungen und vom Unternehmenserfolg abhängig	/	(1,09)
10	D.1112	Leistungen zur Vermögensbildung der Arbeitnehmer	(36)	(0,11)
11	D.1113	Vergütung für nicht gearbeitete Tage	3 276	9,76
12		Urlaubsvergütung	2 466	7,34
13		Vergütung gesetzlicher Feiertage	783	2,33
14		Vergütung sonstiger betrieblicher oder tariflicher arbeitsfreier Tage	(27)	(0,08)
15	D.1114	Sachleistungen 4)	(368)	(1,10)
16		dar.: unbare individuelle Leistungen 5)	(363)	(1,08)
17	D.112	Bruttoverdienste der Auszubildenden	/	/
18	D.12	Sozialbeiträge der Arbeitgeber	7 056	21,01
19	D.121	Tatsächliche Sozialbeiträge der Arbeitgeber (ohne Auszubildende) 6)	5 876	17,50
20	D.1211	Gesetzliche Arbeitgeberbeiträge zur Sozialversicherung	5 591	16,65
21		Rentenversicherungsbeiträge	2 566	7,64
22		dar.: Aufstockungsbeiträge zur Rentenversicherung im Rahmen der Altersteilzeit	/	/
23		Arbeitslosenversicherungsbeiträge	274	0,82
24		Kranken- und Pflegeversicherungsbeiträge	2 419	7,20
25		Beiträge zur gesetzlichen Unfallversicherung	319	0,95
26		Umlage für das Insolvenzgeld	13	0,04
27		Sonstige gesetzliche Aufwendungen 7)	-	-
28	D.1212	Aufwendungen für die betriebliche Altersversorgung ohne Entgeltumwandlung	/	/
29		Aufwendungen für betriebliche Ruhegeldzusagen	/	/
30		Zuwendungen an Pensionskassen	/	/
31		Zuwendungen an Unterstützungskassen	/	/
32		Beiträge zur Direktversicherung	/	/
33		Beiträge an Pensionsfonds	/	/
34		Beiträge an den Pensions-Sicherungs-Verein VVaG	/	/
35	D.122	Unterstellte Sozialbeiträge der Arbeitgeber (ohne Auszubildende) 8)	1 167	3,47
36	D.1221	Entgeltfortzahlung	978	2,91
37		Entgeltfortzahlung im Krankheitsfall	879	2,62
38		Arbeitgeberzuschüsse zum Mutterschaftsgeld 9)	99	0,29
39	D.1222	Unterstellte Sozialbeiträge zur Alters- und Gesundheitsvorsorge von Beamten	-	-
40	D.1223	Zahlungen an aus dem Unternehmen ausscheidende Arbeitnehmer	/	/
41		Entlassungsentschädigungen	/	/
42		Aufstockungsbeträge zum Bruttoverdienst im Rahmen der Altersteilzeit	/	/
43	D.1224	Sonstige freiwillige Sozialleistungen der Arbeitgeber	/	/
44	D.123	Sozialbeiträge der Arbeitgeber für Auszubildende	/	/
45	D.2	Kosten für die berufliche Aus- und Weiterbildung	/	/
46	D.3	Sonstige Aufwendungen 10)	/	/
47	D.4	Steuern auf die Lohnsumme oder Beschäftigtenzahl 11)	43	0,13
		Nachrichtlich:		
48		Aufwendungen der Arbeitnehmer für betriebliche Altersversorgung	(123)	(0,37)
49		Lohnnebenkosten 12)	7 242	21,57
50		dar.: gesetzliche Lohnnebenkosten 13)	6 625	19,73
51		Personalnebenkosten insgesamt 14)	12 134	36,13
52		dar.: gesetzliche Personalnebenkosten 15)	7 395	22,02
53		Bruttoarbeitskosten je Vollzeiteinheit einschließlich Auszubildende	33 421	99,52
54		Bruttoarbeitskosten je geleistete Stunde der Beschäftigten (ohne Auszubildende)	23,99	
55		Nettoarbeitskosten je geleistete Stunde der Beschäftigten (einschl. Auszubildende)	23,85	

1) Harmonisierter Schlüssel der statistischen Ämter der Europäischen Union nach Verordnung (EG) 1737/2005.- 2) Laufend gezahltes Entgelt für die geleisteten Sachleistungen.- 3) Zahlungen, die im Allgemeinen nicht laufend mit jeder Lohn- und Gehaltszahlung geleistet werden.- 4) Unbare individuelle Leistungen und Zinsersparnisse.- 6) Zahlungen der Arbeitgeber an Versicherungsträger oder Bildung von Rückstellungen, um ihren Arbeitnehmern Anspruch auf Sozialleistungen der Arbeitgeber direkt an ihre Arbeitnehmer, d. h. ohne Zwischenschaltung eines Versicherungsträgers und ohne Rückstellungen zu bilden.- 9) Beiträge zur Ausgleichsabgabe nach Schwerbehindertengesetz (Teil 2 SGB IX).- 12) Arbeitskosten insg. abzüglich Bruttoverdienste (D.11). Entspricht den "indirekten Kosten".- 13) Beiträge zur Alters- und Gesundheitsvorsorge von Beamten, Sozialbeiträge der Arbeitgeber für Auszubildende, Steuern auf die Lohnsumme zur Sozialversicherung, Vergütung gesetzlicher Feiertage, Entgeltfortzahlung, unterstellte Sozialbeiträge zur Alters- und Gesundheitsvorsorge von Beamten.

Arbeitskosten je Vollzeitinheit in Unternehmen mit ... Arbeitnehmern												Lfd. Nr.
davon mit ... bis ... Arbeitnehmern										50 und mehr		
10 - 49		50 - 249		250 - 499		500 - 999		1000 und mehr				
EUR	%	EUR	%	EUR	%	EUR	%	EUR	%	EUR	%	
(29 904)	100,00	39 405	100,00	30 578	100,00	35 915	100,00	1
(29 887)	99,94	39 401	99,99	30 566	99,96	35 909	99,98	2
/	/	/	/	12	0,04	/	/	3
(29 813)	99,70	39 134	99,31	30 269	98,99	35 668	99,31	4
(23 626)	79,00	30 841	78,27	24 100	78,82	28 061	78,13	5
(23 583)	78,86	30 768	78,08	24 043	78,63	27 993	77,94	6
(20 030)	66,98	24 726	62,75	18 840	61,61	22 348	62,23	7
/	/	(1 603)	(4,07)	1 635	5,35	1 541	4,29	8
/	/	/	/	857	2,80	(470)	(1,31)	9
/	/	/	(0,18)	13	0,04	(48)	(0,13)	10
(2 646)	8,85	4 056	10,29	2 940	9,61	3 676	10,24	11
(1 927)	6,44	3 087	7,83	2 241	7,33	2 808	7,82	12
(704)	2,35	914	2,32	692	2,26	834	2,32	13
/	/	/	(0,14)	6	0,02	(34)	(0,10)	14
/	/	(312)	(0,79)	616	2,01	380	1,06	15
/	/	(303)	(0,77)	613	2,00	374	1,04	16
/	/	/	(0,19)	58	0,19	(68)	(0,19)	17
6 187	20,69	8 293	21,04	6 169	20,17	7 607	21,18	18
5 386	18,01	6 821	17,31	5 095	16,66	6 186	17,23	19
5 098	17,05	6 400	16,24	5 028	16,44	5 903	16,44	20
2 321	7,76	2 999	7,61	2 240	7,33	2 722	7,58	21
/	/	/	/	1	0,00	/	/	22
(228)	0,76	328	0,83	265	0,87	303	0,84	23
2 228	7,45	2 738	6,95	2 143	7,01	2 540	7,07	24
310	(1,04)	320	0,81	367	1,20	325	0,90	25
11	(0,04)	15	0,04	12	0,04	14	0,04	26
-	-	-	-	-	-	-	-	27
/	/	/	/	67	0,22	(283)	(0,79)	28
/	/	(111)	(0,28)	61	0,20	79	0,22	29
/	/	/	/	0	0,00	/	/	30
/	/	(6)	(0,02)	-	-	17	0,05	31
/	/	/	/	2	0,01	/	/	32
/	/	(0)	(0,00)	-	-	0	0,00	33
/	/	(7)	(0,02)	4	0,01	13	0,04	34
(792)	(2,65)	(1 455)	3,69	1 060	3,47	1 404	3,91	35
(740)	(2,47)	1 142	2,90	965	3,16	1 128	3,14	36
(654)	(2,19)	(1 026)	2,60	879	2,87	1 021	2,84	37
86	(0,29)	117	0,30	86	0,28	107	0,30	38
-	-	-	-	-	-	-	-	39
/	/	/	/	81	0,27	/	/	40
/	/	/	/	78	0,26	/	/	41
/	/	/	/	3	0,01	/	/	42
/	/	/	/	14	0,05	(126)	(0,35)	43
/	/	/	(0,04)	13	0,04	(16)	(0,05)	44
/	/	/	/	162	0,53	(108)	(0,30)	45
/	/	/	/	92	0,30	/	/	46
/	/	54	0,14	55	0,18	53	0,15	47
/	/	(171)	(0,43)	79	0,26	155	0,43	48
6 278	21,00	8 564	21,73	6 477	21,18	7 853	21,87	49
5 874	19,64	7 613	19,32	6 061	19,82	7 101	19,77	50
9 874	33,02	14 679	37,25	11 738	38,39	13 566	37,77	51
6 569	21,97	8 510	21,60	6 740	22,04	7 919	22,05	52
(29 795)	99,64	39 198	99,47	30 421	99,49	35 714	99,44	53
(21,84)		29,06		17,95		25,30		54
(21,73)		28,89		17,85		25,15		55

stete Arbeitszeit (Bruttoverdienst abzüglich Sonderzahlungen, vermögenswirksame Leistungen, Vergütung für nicht gearbeitete Tage, n, Aktienoptionsprogramme, Belegschaftsaktien, Belegschaftseinrichtungen.- 5) Naturleistungen, Firmenwagen, Personalrabatte, Job-Tickets alleistungen zu sichern.- 7) Arbeitgeberbeiträge zur Winterbeschäftigungs-Umlage nach Winterbeschäftigungs-Verordnung.- 8) Sozialleistungen im U2-Verfahren nach Aufwendungsausgleichsgesetz.- 10) Anwerbungskosten, vom Arbeitgeber gestellte Berufskleidung.- 11) sten" der Internationalen Arbeitsorganisation (ILO).- 13) Gesetzliche Arbeitgeberbeiträge zur Sozialversicherung, Entgeltfortzahlung, ume oder Beschäftigtenzahl.- 14) Arbeitskosten insgesamt abzüglich Entgelt für die geleistete Arbeitszeit.- 15) Gesetzliche Arbeitgeberbeiträge a, Steuern auf die Lohnsumme oder Beschäftigtenzahl.-

Arbeitskosten je Vollzeiteinheit 2020 nach Kostenarten, Wirtschaftszweigen und Unternehmensgrößenklassen
 Deutschland
 93 Erbringung von Dienstleistungen des Sports, der Unterhaltung und der Erholung

Lfd. Nr.	Schlüssel 1)	Kostenart	10 und mehr	
			EUR	%
1		Bruttoarbeitskosten insgesamt	62 509	100,00
2	D	Nettoarbeitskosten (Bruttoarbeitskosten abzüglich Lohnsubventionen)	62 435	99,88
3	D.5	Lohnsubventionen (dem Arbeitgeber erstattete Lohn- und Gehaltszahlungen)	/	/
4	D.1	Arbeitnehmerentgelt	62 185	99,48
5	D.11	Bruttoverdienste	(50 866)	81,37
6	D.111	Bruttoverdienste (ohne Auszubildende)	(50 240)	80,37
7	D.11111	Entgelt für die geleistete Arbeitszeit 2)	37 600	60,15
8	D.11112	Sonderzahlungen insgesamt 3)	/	/
9		dar.: von persönlichen Leistungen und vom Unternehmenserfolg abhängig	/	/
10	D.1112	Leistungen zur Vermögensbildung der Arbeitnehmer	/	/
11	D.1113	Vergütung für nicht gearbeitete Tage	5 765	9,22
12		Urlaubsvergütung	4 308	6,89
13		Vergütung gesetzlicher Feiertage	1 390	2,22
14		Vergütung sonstiger betrieblicher oder tariflicher arbeitsfreier Tage	/	/
15	D.1114	Sachleistungen 4)	(562)	(0,90)
16		dar.: unbare individuelle Leistungen 5)	(542)	(0,87)
17	D.112	Bruttoverdienste der Auszubildenden	(626)	(1,00)
18	D.12	Sozialbeiträge der Arbeitgeber	11 319	18,11
19	D.121	Tatsächliche Sozialbeiträge der Arbeitgeber (ohne Auszubildende) 6)	9 168	14,67
20	D.1211	Gesetzliche Arbeitgeberbeiträge zur Sozialversicherung	8 704	13,92
21		Rentenversicherungsbeiträge	3 479	5,57
22		dar.: Aufstockungsbeiträge zur Rentenversicherung im Rahmen der Altersteilzeit	/	/
23		Arbeitslosenversicherungsbeiträge	/	/
24		Kranken- und Pflegeversicherungsbeiträge	3 137	5,02
25		Beiträge zur gesetzlichen Unfallversicherung	(1 649)	(2,64)
26		Umlage für das Insolvenzgeld	18	0,03
27		Sonstige gesetzliche Aufwendungen 7)	/	/
28	D.1212	Aufwendungen für die betriebliche Altersversorgung ohne Entgeltumwandlung	/	/
29		Aufwendungen für betriebliche Ruhesatzungen	/	/
30		Zuwendungen an Pensionskassen	/	/
31		Zuwendungen an Unterstützungskassen	/	/
32		Beiträge zur Direktversicherung	/	/
33		Beiträge an Pensionsfonds	/	/
34		Beiträge an den Pensions-Sicherungs-Verein VVaG	(4)	(0,01)
35	D.122	Unterstellte Sozialbeiträge der Arbeitgeber (ohne Auszubildende) 8)	2 000	3,20
36	D.1221	Entgeltfortzahlung	1 597	(2,56)
37		Entgeltfortzahlung im Krankheitsfall	1 465	(2,34)
38		Arbeitgeberzuschüsse zum Mutterschaftsgeld 9)	133	0,21
39	D.1222	Unterstellte Sozialbeiträge zur Alters- und Gesundheitsvorsorge von Beamten	-	-
40	D.1223	Zahlungen an aus dem Unternehmen ausscheidende Arbeitnehmer	/	(0,56)
41		Entlassungsentschädigungen	/	(0,54)
42		Aufstockungsbeträge zum Bruttoverdienst im Rahmen der Altersteilzeit	/	/
43	D.1224	Sonstige freiwillige Sozialleistungen der Arbeitgeber	/	/
44	D.123	Sozialbeiträge der Arbeitgeber für Auszubildende	(151)	(0,24)
45	D.2	Kosten für die berufliche Aus- und Weiterbildung	(165)	(0,26)
46	D.3	Sonstige Aufwendungen 10)	/	/
47	D.4	Steuern auf die Lohnsumme oder Beschäftigtenzahl 11)	45	(0,07)
		Nachrichtlich:		
48		Aufwendungen der Arbeitnehmer für betriebliche Altersversorgung	/	/
49		Lohnnebenkosten 12)	11 643	18,63
50		dar.: gesetzliche Lohnnebenkosten 13)	10 498	16,79
51		Personalnebenkosten insgesamt 14)	(24 909)	39,85
52		dar.: gesetzliche Personalnebenkosten 15)	11 737	18,78
53		Bruttoarbeitskosten je Vollzeiteinheit einschließlich Auszubildende	58 006	92,80
54		Bruttoarbeitskosten je geleistete Stunde der Beschäftigten (ohne Auszubildende)	44,01	
55		Nettoarbeitskosten je geleistete Stunde der Beschäftigten (einschl. Auszubildende)	41,19	

1) Harmonisierter Schlüssel der statistischen Ämter der Europäischen Union nach Verordnung (EG) 1737/2005.- 2) Laufend gezahltes Entgelt für die geleisteten Sachleistungen.- 3) Zahlungen, die im Allgemeinen nicht laufend mit jeder Lohn- und Gehaltszahlung geleistet werden.- 4) Unbare individuelle Leistungen und Zinsersparnisse.- 6) Zahlungen der Arbeitgeber an Versicherungsträger oder Bildung von Rückstellungen, um ihren Arbeitnehmern Anspruch auf Sozialleistungen der Arbeitgeber direkt an ihre Arbeitnehmer, d. h. ohne Zwischenschaltung eines Versicherungsträgers und ohne Rückstellungen zu bilden.- 9) Beiträge zur Ausgleichsabgabe nach Schwerbehindertengesetz (Teil 2 SGB IX).- 12) Arbeitskosten insg. abzüglich Bruttoverdienste (D.11). Entspricht den "indirekten Kosten".

Arbeitskosten je Vollzeiteinheit in Unternehmen mit ... Arbeitnehmern												Lfd. Nr.
davon mit ... bis ... Arbeitnehmern										50 und mehr		
10 - 49		50 - 249		250 - 499		500 - 999		1000 und mehr				
EUR	%	EUR	%	EUR	%	EUR	%	EUR	%	EUR	%	
43 192	100,00	/	100,00	(92 277)	100,00	/	100,00	58 005	100,00	(72 825)	100,00	1
43 136	99,87	/	99,89	(92 241)	99,96	/	99,80	57 953	99,91	(72 742)	99,89	2
/	/	/	/	/	/	/	/	52	0,09	/	/	3
42 931	99,40	/	99,21	(92 124)	99,83	/	99,76	57 869	99,77	(72 468)	99,51	4
33 593	77,77	/	78,13	(78 324)	84,88	/	89,59	47 058	81,13	(60 091)	82,51	5
32 848	76,05	/	76,94	(77 879)	84,40	/	89,46	46 434	80,05	(59 528)	81,74	6
26 743	61,92	(30 886)	58,61	(54 177)	58,71	(125 927)	61,25	37 157	64,06	(43 399)	59,59	7
/	/	/	/	/	15,84	/	/	3 521	6,07	/	/	8
/	/	/	/	/	(7,17)	/	/	1 805	3,11	/	/	9
/	/	/	/	/	/	/	/	20	0,03	/	/	10
4 131	9,56	(4 762)	9,04	(8 194)	8,88	(19 717)	9,59	5 038	8,68	(6 637)	9,11	11
3 115	7,21	/	6,77	(6 007)	6,51	(14 813)	7,20	3 652	6,30	(4 944)	6,79	12
988	2,29	(1 146)	2,18	(1 984)	2,15	(4 721)	2,30	1 314	2,26	(1 605)	2,20	13
/	/	/	/	/	/	/	/	72	0,12	/	/	14
/	/	/	(0,82)	/	0,95	/	(0,80)	698	1,20	(630)	0,86	15
/	/	/	/	/	0,94	/	(0,76)	566	0,98	(607)	0,83	16
/	/	/	/	/	/	261	/	623	1,07	/	/	17
9 339	21,62	(11 109)	(21,08)	(13 800)	14,95	20 906	(10,17)	10 811	18,64	12 377	(17,00)	18
7 864	18,21	(9 235)	(17,53)	(10 971)	11,89	14 944	(7,27)	7 228	12,46	(9 864)	(13,55)	19
7 650	17,71	(8 513)	/	(10 596)	11,48	14 516	(7,06)	7 052	12,16	(9 267)	(12,73)	20
3 250	7,52	(3 405)	/	(3 987)	(4,32)	5 091	(2,48)	2 799	4,83	3 602	(4,95)	21
/	/	/	/	/	/	-	-	3	0,01	/	/	22
333	0,77	/	/	(443)	(0,48)	567	(0,28)	313	0,54	/	/	23
2 972	6,88	(3 117)	/	(3 490)	(3,78)	4 078	/	2 625	4,53	3 225	(4,43)	24
/	/	/	/	/	(2,88)	4 754	(2,31)	1 298	2,24	/	(2,69)	25
17	0,04	17	(0,03)	(23)	(0,02)	26	(0,01)	16	0,03	19	(0,03)	26
/	/	-	-	-	-	-	-	-	-	-	-	27
/	/	/	/	/	/	428	/	176	0,30	/	/	28
/	/	/	/	/	/	-	-	127	0,22	/	/	29
/	/	/	/	/	/	352	/	7	0,01	/	/	30
/	/	/	/	/	/	/	/	10	0,02	/	/	31
/	/	/	/	/	/	/	/	31	0,05	/	/	32
-	-	/	/	-	-	-	-	-	-	/	/	33
/	/	/	/	(30)	(0,03)	-	-	1	0,00	/	/	34
(1 293)	(2,99)	/	(3,27)	/	2,95	5 885	(2,86)	3 447	5,94	(2 378)	3,26	35
(1 183)	2,74	/	/	(1 820)	1,97	4 983	/	1 311	2,26	1 819	(2,50)	36
(1 058)	(2,45)	/	/	(1 662)	1,80	4 769	/	1 198	2,06	(1 682)	(2,31)	37
125	0,29	124	(0,23)	(158)	(0,17)	214	(0,10)	114	0,20	136	(0,19)	38
-	-	-	-	-	-	-	-	-	-	-	-	39
/	/	/	/	/	/	/	(0,38)	1 910	3,29	/	(0,67)	40
/	/	/	/	/	/	/	(0,37)	1 902	3,28	/	(0,65)	41
/	-	/	/	/	/	(3)	/	8	0,01	/	/	42
/	/	/	/	/	/	130	/	226	0,39	/	/	43
/	/	/	/	/	/	77	/	136	0,24	/	/	44
/	/	/	/	/	/	/	(0,07)	49	0,08	/	/	45
/	/	/	/	/	/	293	/	26	0,05	/	/	46
/	(0,05)	56	/	56	(0,06)	60	(0,03)	61	0,11	57	(0,08)	47
/	/	/	/	/	(0,35)	(448)	/	183	0,31	/	/	48
9 600	22,23	(11 525)	(21,87)	(13 953)	15,12	21 408	(10,41)	10 947	18,87	12 734	(17,49)	49
9 038	20,93	(10 192)	(19,34)	(12 579)	13,63	19 636	(9,55)	8 561	14,76	(11 278)	(15,49)	50
16 450	38,08	/	41,39	(38 100)	41,29	/	38,75	20 848	35,94	(29 427)	40,41	51
9 844	22,79	(11 189)	(21,23)	(14 456)	15,67	24 280	(11,81)	9 738	16,79	(12 748)	17,50	52
39 623	91,73	/	92,46	(86 976)	94,26	/	97,46	55 242	95,24	(68 000)	93,37	53
29,95	/	/	/	(61,07)	/	(127,71)	/	36,34	/	(51,69)	/	54
27,71	/	/	/	(58,35)	/	(124,57)	/	34,58	/	(48,69)	/	55

stete Arbeitszeit (Bruttoverdienst abzüglich Sonderzahlungen, vermögenswirksame Leistungen, Vergütung für nicht gearbeitete Tage, n, Aktienoptionsprogramme, Belegschaftsaktien, Belegschaftseinrichtungen.- 5) Naturleistungen, Firmenwagen, Personalrabatte, Job-Tickets alleistungen zu sichern.- 7) Arbeitgeberbeiträge zur Winterbeschäftigungs-Umlage nach Winterbeschäftigungs-Verordnung.- 8) Sozialleistungen im U2-Verfahren nach Aufwendungsausgleichsgesetz.- 10) Anwerbungskosten, vom Arbeitgeber gestellte Berufskleidung.- 11) sten" der Internationalen Arbeitsorganisation (ILO).- 13) Gesetzliche Arbeitgeberbeiträge zur Sozialversicherung, Entgeltfortzahlung, ume oder Beschäftigtenzahl.- 14) Arbeitskosten insgesamt abzüglich Entgelt für die geleistete Arbeitszeit.- 15) Gesetzliche Arbeitgeberbeiträge 1, Steuern auf die Lohnsumme oder Beschäftigtenzahl.-

Arbeitskosten je Vollzeiteinheit 2020 nach Kostenarten, Wirtschaftszweigen und Unternehmensgrößenklassen
 Deutschland
 S Erbringung von sonstigen Dienstleistungen

Lfd. Nr.	Schlüssel 1)	Kostenart	10 und mehr	
			EUR	%
1		Bruttoarbeitskosten insgesamt	53 860	100,00
2	D	Nettoarbeitskosten (Bruttoarbeitskosten abzüglich Lohnsubventionen)	53 804	99,90
3	D.5	Lohnsubventionen (dem Arbeitgeber erstattete Lohn- und Gehaltszahlungen)	/	/
4	D.1	Arbeitnehmerentgelt	53 653	99,62
5	D.11	Bruttoverdienste	41 905	77,80
6	D.111	Bruttoverdienste (ohne Auszubildende)	41 479	77,01
7	D.11111	Entgelt für die geleistete Arbeitszeit 2)	32 854	61,00
8	D.11112	Sonderzahlungen insgesamt 3)	(2 789)	5,18
9		dar.: von persönlichen Leistungen und vom Unternehmenserfolg abhängig	/	/
10	D.1112	Leistungen zur Vermögensbildung der Arbeitnehmer	(51)	(0,10)
11	D.1113	Vergütung für nicht gearbeitete Tage	5 514	10,24
12		Urlaubsvergütung	4 188	7,77
13		Vergütung gesetzlicher Feiertage	1 229	2,28
14		Vergütung sonstiger betrieblicher oder tariflicher arbeitsfreier Tage	(98)	(0,18)
15	D.1114	Sachleistungen 4)	(270)	(0,50)
16		dar.: unbare individuelle Leistungen 5)	(231)	(0,43)
17	D.112	Bruttoverdienste der Auszubildenden	(426)	(0,79)
18	D.12	Sozialbeiträge der Arbeitgeber	11 749	21,81
19	D.121	Tatsächliche Sozialbeiträge der Arbeitgeber (ohne Auszubildende) 6)	9 691	17,99
20	D.1211	Gesetzliche Arbeitgeberbeiträge zur Sozialversicherung	8 113	15,06
21		Rentenversicherungsbeiträge	3 866	7,18
22		dar.: Aufstockungsbeiträge zur Rentenversicherung im Rahmen der Altersteilzeit	(17)	(0,03)
23		Arbeitslosenversicherungsbeiträge	466	0,86
24		Kranken- und Pflegeversicherungsbeiträge	3 473	6,45
25		Beiträge zur gesetzlichen Unfallversicherung	290	0,54
26		Umlage für das Insolvenzgeld	/	/
27		Sonstige gesetzliche Aufwendungen 7)	0	0,00
28	D.1212	Aufwendungen für die betriebliche Altersversorgung ohne Entgeltumwandlung	(1 578)	(2,93)
29		Aufwendungen für betriebliche Ruhegeldzusagen	/	/
30		Zuwendungen an Pensionskassen	967	1,80
31		Zuwendungen an Unterstützungskassen	/	/
32		Beiträge zur Direktversicherung	/	/
33		Beiträge an Pensionsfonds	/	/
34		Beiträge an den Pensions-Sicherungs-Verein VVaG	/	/
35	D.122	Unterstellte Sozialbeiträge der Arbeitgeber (ohne Auszubildende) 8)	1 951	3,62
36	D.1221	Entgeltfortzahlung	1 749	3,25
37		Entgeltfortzahlung im Krankheitsfall	1 578	2,93
38		Arbeitgeberzuschüsse zum Mutterschaftsgeld 9)	171	0,32
39	D.1222	Unterstellte Sozialbeiträge zur Alters- und Gesundheitsvorsorge von Beamten	-	-
40	D.1223	Zahlungen an aus dem Unternehmen ausscheidende Arbeitnehmer	/	/
41		Entlassungsentschädigungen	/	/
42		Aufstockungsbeträge zum Bruttoverdienst im Rahmen der Altersteilzeit	/	/
43	D.1224	Sonstige freiwillige Sozialleistungen der Arbeitgeber	(31)	(0,06)
44	D.123	Sozialbeiträge der Arbeitgeber für Auszubildende	(106)	(0,20)
45	D.2	Kosten für die berufliche Aus- und Weiterbildung	143	0,27
46	D.3	Sonstige Aufwendungen 10)	(37)	(0,07)
47	D.4	Steuern auf die Lohnsumme oder Beschäftigtenzahl 11)	26	0,05
Nachrichtlich:				
48		Aufwendungen der Arbeitnehmer für betriebliche Altersversorgung	354	0,66
49		Lohnnebenkosten 12)	11 955	22,20
50		dar.: gesetzliche Lohnnebenkosten 13)	9 994	18,56
51		Personalnebenkosten insgesamt 14)	21 006	39,00
52		dar.: gesetzliche Personalnebenkosten 15)	11 117	20,64
53		Bruttoarbeitskosten je Vollzeiteinheit einschließlich Auszubildende	51 907	96,37
54		Bruttoarbeitskosten je geleistete Stunde der Beschäftigten (ohne Auszubildende)	33,89	
55		Nettoarbeitskosten je geleistete Stunde der Beschäftigten (einschl. Auszubildende)	32,69	

1) Harmonisierter Schlüssel der statistischen Ämter der Europäischen Union nach Verordnung (EG) 1737/2005.- 2) Laufend gezahltes Entgelt für die geleisteten Sachleistungen.- 3) Zahlungen, die im Allgemeinen nicht laufend mit jeder Lohn- und Gehaltszahlung geleistet werden.- 4) Unbare individuelle Leistungen und Zinsersparnisse.- 6) Zahlungen der Arbeitgeber an Versicherungsträger oder Bildung von Rückstellungen, um ihren Arbeitnehmern Anspruch auf Sozialleistungen der Arbeitgeber direkt an ihre Arbeitnehmer, d. h. ohne Zwischenschaltung eines Versicherungsträgers und ohne Rückstellungen zu bilden.- 9) Beiträge zur Ausgleichsabgabe nach Schwerbehindertengesetz (Teil 2 SGB IX).- 12) Arbeitskosten insg. abzüglich Bruttoverdienste (D.11). Entspricht den "indirekten Kosten".

Arbeitskosten je Vollzeiteinheit in Unternehmen mit ... Arbeitnehmern												Lfd. Nr.
davon mit ... bis ... Arbeitnehmern										50 und mehr		
10 - 49		50 - 249		250 - 499		500 - 999		1000 und mehr				
EUR	%	EUR	%	EUR	%	EUR	%	EUR	%	EUR	%	
47 280	100,00	53 292	100,00	(53 154)	100,00	60 415	100,00	62 992	100,00	56 325	100,00	1
47 226	99,89	53 240	99,90	(53 108)	99,91	60 333	99,86	62 938	99,91	56 268	99,90	2
/	/	/	/	/	/	/	/	54	(0,09)	/	/	3
47 141	99,71	53 102	99,64	(52 936)	99,59	60 168	99,59	62 662	99,48	56 092	99,59	4
37 057	78,38	41 679	78,21	(40 627)	76,43	47 249	78,21	48 425	76,88	43 721	77,62	5
36 625	77,46	41 254	77,41	(40 321)	75,86	46 739	77,36	47 971	76,15	43 297	76,87	6
29 407	62,20	32 690	61,34	31 527	59,31	36 877	61,04	37 677	59,81	34 145	60,62	7
(1 926)	(4,07)	/	/	/	/	(3 624)	(6,00)	3 511	5,57	(3 112)	(5,53)	8
/	/	/	/	/	/	/	/	/	/	/	/	9
/	/	/	/	/	/	/	/	43	0,07	(53)	(0,09)	10
4 941	10,45	5 474	10,27	5 308	9,99	5 967	9,88	6 499	10,32	5 729	10,17	11
3 743	7,92	4 185	7,85	(4 061)	7,64	4 527	7,49	4 865	7,72	4 354	7,73	12
1 099	2,32	1 220	2,29	1 172	2,20	1 346	2,23	1 449	2,30	1 278	2,27	13
/	/	/	/	/	/	/	/	/	/	(97)	(0,17)	14
/	/	/	/	/	/	/	/	242	0,38	(257)	(0,46)	15
/	/	/	/	/	/	/	/	178	0,28	(219)	(0,39)	16
(431)	(0,91)	/	/	/	/	/	/	454	0,72	(424)	(0,75)	17
10 085	21,33	11 423	21,44	(12 309)	23,16	12 919	21,38	14 237	22,60	12 372	21,97	18
8 386	17,74	9 329	17,50	(10 100)	19,00	10 679	17,68	11 869	18,84	10 180	18,07	19
7 256	15,35	8 043	15,09	8 108	15,25	8 992	14,88	9 203	14,61	8 434	14,97	20
3 418	7,23	3 792	7,12	3 843	7,23	4 314	7,14	4 547	7,22	4 033	7,16	21
/	/	/	/	/	/	/	/	(38)	0,06	(22)	(0,04)	22
400	0,85	458	0,86	466	0,88	528	0,87	557	0,88	490	0,87	23
3 156	6,67	3 493	6,55	3 445	6,48	3 794	6,28	3 792	6,02	3 592	6,38	24
264	0,56	275	0,52	(341)	(0,64)	(337)	(0,56)	293	0,47	299	0,53	25
(18)	0,04	/	/	/	/	/	/	14	0,02	/	/	26
-	-	/	/	-	-	-	-	0	0,00	0	0,00	27
/	/	(1 286)	(2,41)	/	/	(1 686)	(2,79)	(2 666)	(4,23)	(1 746)	(3,10)	28
/	/	/	/	/	/	/	/	(190)	(0,30)	/	/	29
/	/	(860)	(1,61)	/	/	/	/	1 807	2,87	1 122	1,99	30
/	/	/	/	/	/	/	/	/	/	/	/	31
/	/	/	/	/	/	/	/	25	0,04	/	/	32
/	/	/	/	/	/	/	/	13	0,02	/	/	33
/	/	/	/	/	/	/	/	(8)	(0,01)	/	/	34
1 588	3,36	(1 991)	(3,74)	2 135	(4,02)	(2 119)	3,51	2 249	3,57	2 087	3,71	35
1 495	3,16	1 705	3,20	(1 982)	(3,73)	(1 905)	3,15	2 009	3,19	1 844	3,27	36
1 342	2,84	1 535	2,88	(1 812)	(3,41)	(1 713)	(2,84)	1 815	2,88	1 666	2,96	37
153	0,32	170	0,32	170	0,32	192	0,32	194	0,31	178	0,32	38
-	-	-	-	-	-	-	-	-	-	-	-	39
/	/	/	/	/	/	/	/	(169)	(0,27)	/	/	40
/	/	/	/	/	/	/	/	83	0,13	/	/	41
/	/	/	/	/	/	/	/	(86)	(0,14)	/	/	42
/	/	/	/	/	/	/	/	/	/	/	/	43
(111)	(0,24)	/	/	/	/	/	/	118	0,19	(104)	(0,18)	44
/	/	(130)	(0,24)	/	/	/	/	(246)	(0,39)	(159)	(0,28)	45
/	/	/	/	/	/	/	/	54	0,09	/	/	46
(15)	(0,03)	31	0,06	32	(0,06)	28	0,05	30	0,05	31	0,05	47
(262)	(0,55)	(333)	(0,62)	/	/	/	/	(451)	(0,72)	(388)	(0,69)	48
10 223	21,62	11 614	21,79	(12 527)	23,57	13 166	21,79	14 567	23,12	12 604	22,38	49
8 877	18,78	9 882	18,54	10 196	19,18	11 047	18,28	11 360	18,03	10 413	18,49	50
17 873	37,80	20 602	38,66	(21 627)	40,69	23 538	38,96	25 315	40,19	22 179	39,38	51
9 865	20,87	10 999	20,64	11 294	21,25	12 271	20,31	12 691	20,15	11 587	20,57	52
45 080	95,35	51 513	96,66	(51 965)	97,76	58 378	96,63	60 655	96,29	54 502	96,76	53
30,60		33,05		32,87		37,42		40,01		35,08		54
29,29		31,95		32,11		36,11		38,51		33,93		55

stete Arbeitszeit (Bruttoverdienst abzüglich Sonderzahlungen, vermögenswirksame Leistungen, Vergütung für nicht gearbeitete Tage, n, Aktienoptionsprogramme, Belegschaftsaktien, Belegschaftseinrichtungen.- 5) Naturleistungen, Firmenwagen, Personalrabatte, Job-Tickets alleistungen zu sichern.- 7) Arbeitgeberbeiträge zur Winterbeschäftigungs-Umlage nach Winterbeschäftigungs-Verordnung.- 8) Sozialleistungen im U2-Verfahren nach Aufwendungsausgleichsgesetz.- 10) Anwerbungskosten, vom Arbeitgeber gestellte Berufskleidung.- 11) sten" der Internationalen Arbeitsorganisation (ILO).- 13) Gesetzliche Arbeitgeberbeiträge zur Sozialversicherung, Entgeltfortzahlung, ume oder Beschäftigtenzahl.- 14) Arbeitskosten insgesamt abzüglich Entgelt für die geleistete Arbeitszeit.- 15) Gesetzliche Arbeitgeberbeiträge r, Steuern auf die Lohnsumme oder Beschäftigtenzahl.-

Arbeitskosten je Vollzeiteinheit 2020 nach Kostenarten, Wirtschaftszweigen und Unternehmensgrößenklassen Deutschland

94 Interessenvertretungen sowie kirchliche und sonstige religiöse Vereinigungen (ohne Sozialwesen und Sport)

Lfd. Nr.	Schlüssel 1)	Kostenart	10 und mehr	
			EUR	%
1		Bruttoarbeitskosten insgesamt	60 468	100,00
2	D	Nettoarbeitskosten (Bruttoarbeitskosten abzüglich Lohnsubventionen)	60 401	99,89
3	D.5	Lohnsubventionen (dem Arbeitgeber erstattete Lohn- und Gehaltszahlungen)	/	/
4	D.1	Arbeitnehmerentgelt	60 260	99,66
5	D.11	Bruttoverdienste	46 917	77,59
6	D.111	Bruttoverdienste (ohne Auszubildende)	46 548	76,98
7	D.11111	Entgelt für die geleistete Arbeitszeit 2)	36 786	60,84
8	D.11112	Sonderzahlungen insgesamt 3)	3 199	5,29
9		dar.: von persönlichen Leistungen und vom Unternehmenserfolg abhängig	/	/
10	D.1112	Leistungen zur Vermögensbildung der Arbeitnehmer	(59)	(0,10)
11	D.1113	Vergütung für nicht gearbeitete Tage	6 268	10,37
12		Urlaubsvergütung	4 767	7,88
13		Vergütung gesetzlicher Feiertage	1 378	2,28
14		Vergütung sonstiger betrieblicher oder tariflicher arbeitsfreier Tage	(123)	(0,20)
15	D.1114	Sachleistungen 4)	/	/
16		dar.: unbare individuelle Leistungen 5)	/	/
17	D.112	Bruttoverdienste der Auszubildenden	/	/
18	D.12	Sozialbeiträge der Arbeitgeber	13 343	22,07
19	D.121	Tatsächliche Sozialbeiträge der Arbeitgeber (ohne Auszubildende) 6)	11 207	18,53
20	D.1211	Gesetzliche Arbeitgeberbeiträge zur Sozialversicherung	9 041	14,95
21		Rentenversicherungsbeiträge	4 336	7,17
22		dar.: Aufstockungsbeiträge zur Rentenversicherung im Rahmen der Altersteilzeit	(23)	(0,04)
23		Arbeitslosenversicherungsbeiträge	529	0,87
24		Kranken- und Pflegeversicherungsbeiträge	3 868	6,40
25		Beiträge zur gesetzlichen Unfallversicherung	292	0,48
26		Umlage für das Insolvenzgeld	16	0,03
27		Sonstige gesetzliche Aufwendungen 7)	-	-
28	D.1212	Aufwendungen für die betriebliche Altersversorgung ohne Entgeltumwandlung	(2 166)	(3,58)
29		Aufwendungen für betriebliche Ruhegeldzusagen	/	/
30		Zuwendungen an Pensionskassen	1 367	2,26
31		Zuwendungen an Unterstützungskassen	/	/
32		Beiträge zur Direktversicherung	/	/
33		Beiträge an Pensionsfonds	/	/
34		Beiträge an den Pensions-Sicherungs-Verein VVaG	/	/
35	D.122	Unterstellte Sozialbeiträge der Arbeitgeber (ohne Auszubildende) 8)	2 049	3,39
36	D.1221	Entgeltfortzahlung	1 889	3,12
37		Entgeltfortzahlung im Krankheitsfall	1 697	2,81
38		Arbeitgeberzuschüsse zum Mutterschaftsgeld 9)	192	0,32
39	D.1222	Unterstellte Sozialbeiträge zur Alters- und Gesundheitsvorsorge von Beamten	-	-
40	D.1223	Zahlungen an aus dem Unternehmen ausscheidende Arbeitnehmer	/	/
41		Entlassungsentschädigungen	/	/
42		Aufstockungsbeträge zum Bruttoverdienst im Rahmen der Altersteilzeit	/	/
43	D.1224	Sonstige freiwillige Sozialleistungen der Arbeitgeber	/	/
44	D.123	Sozialbeiträge der Arbeitgeber für Auszubildende	/	/
45	D.2	Kosten für die berufliche Aus- und Weiterbildung	(152)	(0,25)
46	D.3	Sonstige Aufwendungen 10)	/	/
47	D.4	Steuern auf die Lohnsumme oder Beschäftigtenzahl 11)	22	0,04
		Nachrichtlich:		
48		Aufwendungen der Arbeitnehmer für betriebliche Altersversorgung	(437)	0,72
49		Lohnnebenkosten 12)	13 551	22,41
50		dar.: gesetzliche Lohnnebenkosten 13)	11 040	18,26
51		Personalnebenkosten insgesamt 14)	23 681	39,16
52		dar.: gesetzliche Personalnebenkosten 15)	12 331	20,39
53		Bruttoarbeitskosten je Vollzeiteinheit einschließlich Auszubildende	58 992	97,56
54		Bruttoarbeitskosten je geleistete Stunde der Beschäftigten (ohne Auszubildende)	37,24	
55		Nettoarbeitskosten je geleistete Stunde der Beschäftigten (einschl. Auszubildende)	36,28	

1) Harmonisierter Schlüssel der statistischen Ämter der Europäischen Union nach Verordnung (EG) 1737/2005.- 2) Laufend gezahltes Entgelt für die geleisteten Sachleistungen.- 3) Zahlungen, die im Allgemeinen nicht laufend mit jeder Lohn- und Gehaltszahlung geleistet werden.- 4) Unbare individuelle Leistungen und Zinsersparnisse.- 6) Zahlungen der Arbeitgeber an Versicherungsträger oder Bildung von Rückstellungen, um ihren Arbeitnehmern Anspruch auf Sozialleistungen der Arbeitgeber direkt an ihre Arbeitnehmer, d. h. ohne Zwischenschaltung eines Versicherungsträgers und ohne Rückstellungen zu bilden.- 9) Beiträge zur Ausgleichsabgabe nach Schwerbehindertengesetz (Teil 2 SGB IX).- 12) Arbeitskosten insg. abzüglich Bruttoverdienste (D.11). Entspricht den "indirekten Kosten".

Arbeitskosten je Vollzeiteinheit in Unternehmen mit ... Arbeitnehmern												Lfd. Nr.
davon mit ... bis ... Arbeitnehmern										50 und mehr		
10 - 49		50 - 249		250 - 499		500 - 999		1000 und mehr				
EUR	%	EUR	%	EUR	%	EUR	%	EUR	%	EUR	%	
55 981	100,00	59 273	100,00	(60 425)	100,00	62 347	100,00	67 863	100,00	61 841	100,00	1
55 921	99,89	59 213	99,90	(60 365)	99,90	62 249	99,84	67 793	99,90	61 772	99,89	2
/	/	/	/	/	/	/	/	(70)	(0,10)	/	/	3
55 829	99,73	59 071	99,66	(60 189)	99,61	62 151	99,69	67 574	99,57	61 616	99,64	4
43 627	77,93	46 349	78,20	(45 922)	76,00	48 746	78,19	52 028	76,67	47 924	77,50	5
43 415	77,55	45 890	77,42	(45 596)	75,46	48 246	77,38	51 700	76,18	47 507	76,82	6
34 440	61,52	36 470	61,53	35 225	58,30	38 194	61,26	40 790	60,11	37 505	60,65	7
/	(4,64)	(2 955)	4,99	/	/	(3 688)	(5,92)	3 624	5,34	3 383	5,47	8
/	/	/	/	/	/	/	/	/	/	/	/	9
/	/	/	/	/	/	/	/	49	0,07	/	/	10
6 021	10,76	6 221	10,50	(5 998)	9,93	6 134	9,84	7 030	10,36	6 343	10,26	11
4 582	8,18	4 771	8,05	(4 583)	7,59	(4 654)	7,46	5 251	7,74	4 823	7,80	12
1 294	2,31	1 358	2,29	1 314	2,17	1 392	2,23	1 579	2,33	1 404	2,27	13
/	/	/	/	/	/	/	/	/	/	(116)	(0,19)	14
/	/	/	/	/	/	/	/	(206)	(0,30)	/	/	15
/	/	/	/	/	/	/	/	139	0,21	/	/	16
/	/	/	/	/	/	/	/	328	0,48	/	/	17
12 202	21,80	12 722	21,46	(14 267)	23,61	13 404	21,50	15 546	22,91	13 692	22,14	18
(10 251)	18,31	10 670	18,00	(11 849)	19,61	11 192	17,95	13 238	19,51	11 499	18,59	19
8 450	15,09	8 949	15,10	8 977	14,86	9 283	14,89	9 927	14,63	9 222	14,91	20
4 032	7,20	4 248	7,17	4 282	7,09	4 458	7,15	4 896	7,21	4 429	7,16	21
/	/	/	/	/	/	/	/	(41)	(0,06)	/	/	22
482	0,86	519	0,88	523	0,87	547	0,88	606	0,89	543	0,88	23
3 656	6,53	3 895	6,57	3 803	6,29	3 946	6,33	4 095	6,03	3 933	6,36	24
(261)	(0,47)	270	0,46	(357)	(0,59)	(313)	(0,50)	319	0,47	302	0,49	25
(20)	(0,04)	(16)	(0,03)	/	/	/	/	(12)	(0,02)	(15)	(0,02)	26
-	-	-	-	-	-	-	-	-	-	-	-	27
/	/	(1 721)	(2,90)	/	/	/	/	(3 311)	(4,88)	(2 277)	(3,68)	28
/	/	/	/	/	/	/	/	(180)	(0,27)	/	/	29
/	/	(1 233)	(2,08)	/	/	/	/	2 282	3,36	1 515	2,45	30
/	/	/	/	/	/	/	/	/	/	/	/	31
/	/	/	/	/	/	/	/	29	0,04	/	/	32
/	/	/	/	-	-	/	/	1	0,00	/	/	33
/	/	/	/	/	/	/	/	3	0,00	/	/	34
(1 898)	3,39	1 944	3,28	(2 342)	(3,88)	(2 094)	(3,36)	2 230	3,29	2 095	3,39	35
1 764	3,15	1 823	3,08	(2 187)	(3,62)	(1 864)	(2,99)	2 006	2,96	1 927	3,12	36
(1 581)	2,82	(1 633)	2,76	(2 000)	(3,31)	(1 666)	(2,67)	1 798	2,65	1 732	2,80	37
183	0,33	190	0,32	187	0,31	198	0,32	208	0,31	195	0,32	38
-	-	-	-	-	-	-	-	-	-	-	-	39
/	/	/	/	/	/	/	/	/	(0,20)	/	/	40
/	/	/	/	/	/	/	/	/	/	/	/	41
/	/	/	/	/	/	/	/	(91)	(0,13)	/	/	42
/	/	/	/	/	/	/	/	/	/	/	/	43
/	/	/	/	/	/	/	/	78	0,11	/	/	44
/	/	(152)	(0,26)	/	/	/	/	207	0,30	(161)	(0,26)	45
/	/	/	/	/	/	/	/	57	0,08	/	/	46
(12)	(0,02)	26	0,04	26	(0,04)	25	0,04	26	0,04	26	0,04	47
(347)	(0,62)	(412)	(0,69)	/	/	/	/	(510)	(0,75)	(465)	(0,75)	48
12 353	22,07	12 924	21,80	(14 503)	24,00	13 600	21,81	15 835	23,33	13 917	22,50	49
10 280	18,36	10 905	18,40	11 266	18,64	11 290	18,11	12 037	17,74	11 273	18,23	50
21 541	38,48	22 803	38,47	(25 200)	41,70	24 153	38,74	27 073	39,89	24 336	39,35	51
11 521	20,58	12 156	20,51	12 505	20,69	12 564	20,15	13 538	19,95	12 579	20,34	52
55 220	98,64	57 440	96,91	(59 263)	98,08	60 235	96,61	66 391	97,83	60 131	97,23	53
34,79		35,58		(37,20)		38,77		43,26		37,98		54
34,23		34,45		(36,45)		37,40		42,31		36,90		55

stete Arbeitszeit (Bruttoverdienst abzüglich Sonderzahlungen, vermögenswirksame Leistungen, Vergütung für nicht gearbeitete Tage, n, Aktienoptionsprogramme, Belegschaftsaktien, Belegschaftseinrichtungen.- 5) Naturleistungen, Firmenwagen, Personalrabatte, Job-Tickets alleistungen zu sichern.- 7) Arbeitgeberbeiträge zur Winterbeschäftigungs-Umlage nach Winterbeschäftigungs-Verordnung.- 8) Sozialleistungen im U2-Verfahren nach Aufwendungsausgleichsgesetz.- 10) Anwerbungskosten, vom Arbeitgeber gestellte Berufskleidung.- 11) sten" der Internationalen Arbeitsorganisation (ILO).- 13) Gesetzliche Arbeitgeberbeiträge zur Sozialversicherung, Entgeltfortzahlung, ume oder Beschäftigtenzahl.- 14) Arbeitskosten insgesamt abzüglich Entgelt für die geleistete Arbeitszeit.- 15) Gesetzliche Arbeitgeberbeiträge r, Steuern auf die Lohnsumme oder Beschäftigtenzahl.-

Arbeitskosten je Vollzeiteinheit 2020 nach Kostenarten, Wirtschaftszweigen und Unternehmensgrößenklassen
 Deutschland
 95 Reparatur von Datenverarbeitungsgeräten und Gebrauchsgütern

Lfd. Nr.	Schlüssel 1)	Kostenart	10 und mehr	
			EUR	%
1		Bruttoarbeitskosten insgesamt	58 016	100,00
2	D	Nettoarbeitskosten (Bruttoarbeitskosten abzüglich Lohnsubventionen)	57 959	99,90
3	D.5	Lohnsubventionen (dem Arbeitgeber erstattete Lohn- und Gehaltszahlungen)	/	/
4	D.1	Arbeitnehmerentgelt	57 504	99,12
5	D.11	Bruttoverdienste	45 694	78,76
6	D.111	Bruttoverdienste (ohne Auszubildende)	45 088	77,72
7	D.11111	Entgelt für die geleistete Arbeitszeit 2)	34 581	59,61
8	D.11112	Sonderzahlungen insgesamt 3)	3 865	6,66
9		dar.: von persönlichen Leistungen und vom Unternehmenserfolg abhängig	/	(3,00)
10	D.1112	Leistungen zur Vermögensbildung der Arbeitnehmer	(78)	(0,13)
11	D.1113	Vergütung für nicht gearbeitete Tage	5 827	10,04
12		Urlaubsvergütung	4 413	7,61
13		Vergütung gesetzlicher Feiertage	1 285	2,21
14		Vergütung sonstiger betrieblicher oder tariflicher arbeitsfreier Tage	129	0,22
15	D.1114	Sachleistungen 4)	737	1,27
16		dar.: unbare individuelle Leistungen 5)	654	1,13
17	D.112	Bruttoverdienste der Auszubildenden	(606)	(1,04)
18	D.12	Sozialbeiträge der Arbeitgeber	11 810	20,36
19	D.121	Tatsächliche Sozialbeiträge der Arbeitgeber (ohne Auszubildende) 6)	8 999	15,51
20	D.1211	Gesetzliche Arbeitgeberbeiträge zur Sozialversicherung	8 189	14,11
21		Rentenversicherungsbeiträge	3 986	6,87
22		dar.: Aufstockungsbeiträge zur Rentenversicherung im Rahmen der Altersteilzeit	27	(0,05)
23		Arbeitslosenversicherungsbeiträge	489	0,84
24		Kranken- und Pflegeversicherungsbeiträge	3 252	5,60
25		Beiträge zur gesetzlichen Unfallversicherung	436	0,75
26		Umlage für das Insolvenzgeld	25	0,04
27		Sonstige gesetzliche Aufwendungen 7)	-	-
28	D.1212	Aufwendungen für die betriebliche Altersversorgung ohne Entgeltumwandlung	810	1,40
29		Aufwendungen für betriebliche Ruhegeldzusagen	(527)	(0,91)
30		Zuwendungen an Pensionskassen	/	/
31		Zuwendungen an Unterstützungskassen	(36)	(0,06)
32		Beiträge zur Direktversicherung	(128)	(0,22)
33		Beiträge an Pensionsfonds	50	(0,09)
34		Beiträge an den Pensions-Sicherungs-Verein VVaG	35	0,06
35	D.122	Unterstellte Sozialbeiträge der Arbeitgeber (ohne Auszubildende) 8)	2 657	4,58
36	D.1221	Entgeltfortzahlung	2 037	3,51
37		Entgeltfortzahlung im Krankheitsfall	1 857	3,20
38		Arbeitgeberzuschüsse zum Mutterschaftsgeld 9)	180	0,31
39	D.1222	Unterstellte Sozialbeiträge zur Alters- und Gesundheitsvorsorge von Beamten	-	-
40	D.1223	Zahlungen an aus dem Unternehmen ausscheidende Arbeitnehmer	582	1,00
41		Entlassungsentschädigungen	517	0,89
42		Aufstockungsbeträge zum Bruttoverdienst im Rahmen der Altersteilzeit	64	(0,11)
43	D.1224	Sonstige freiwillige Sozialleistungen der Arbeitgeber	(38)	(0,07)
44	D.123	Sozialbeiträge der Arbeitgeber für Auszubildende	(154)	(0,27)
45	D.2	Kosten für die berufliche Aus- und Weiterbildung	/	/
46	D.3	Sonstige Aufwendungen 10)	(116)	(0,20)
47	D.4	Steuern auf die Lohnsumme oder Beschäftigtenzahl 11)	38	0,07
		Nachrichtlich:		
48		Aufwendungen der Arbeitnehmer für betriebliche Altersversorgung	386	0,66
49		Lohnnebenkosten 12)	12 322	21,24
50		dar.: gesetzliche Lohnnebenkosten 13)	10 419	17,96
51		Personalnebenkosten insgesamt 14)	23 435	40,39
52		dar.: gesetzliche Personalnebenkosten 15)	11 549	19,91
53		Bruttoarbeitskosten je Vollzeiteinheit einschließlich Auszubildende	55 461	95,60
54		Bruttoarbeitskosten je geleistete Stunde der Beschäftigten (ohne Auszubildende)	35,21	
55		Nettoarbeitskosten je geleistete Stunde der Beschäftigten (einschl. Auszubildende)	33,64	

1) Harmonisierter Schlüssel der statistischen Ämter der Europäischen Union nach Verordnung (EG) 1737/2005.- 2) Laufend gezahltes Entgelt für die geleisteten Sachleistungen.- 3) Zahlungen, die im Allgemeinen nicht laufend mit jeder Lohn- und Gehaltszahlung geleistet werden.- 4) Unbare individuelle Leistungen und Zinsersparnisse.- 6) Zahlungen der Arbeitgeber an Versicherungsträger oder Bildung von Rückstellungen, um ihren Arbeitnehmern Anspruch auf Sozialleistungen der Arbeitgeber direkt an ihre Arbeitnehmer, d. h. ohne Zwischenschaltung eines Versicherungsträgers und ohne Rückstellungen zu bilden.- 9) Beiträge zur Ausgleichsabgabe nach Schwerbehindertengesetz (Teil 2 SGB IX).- 12) Arbeitskosten insg. abzüglich Bruttoverdienste (D.11). Entspricht den "indirekten Kosten".

Arbeitskosten je Vollzeiteinheit in Unternehmen mit ... Arbeitnehmern												Lfd. Nr.
davon mit ... bis ... Arbeitnehmern										50 und mehr		
10 - 49		50 - 249		250 - 499		500 - 999		1000 und mehr				
EUR	%	EUR	%	EUR	%	EUR	%	EUR	%	EUR	%	
43 244	100,00	45 513	100,00	57 573	100,00	88 826	100,00	79 135	100,00	62 109	100,00	1
43 071	99,60	45 465	99,89	57 550	99,96	88 826	100,00	79 133	100,00	62 084	99,96	2
/	/	(48)	(0,11)	23	0,04	-	-	/	/	25	(0,04)	3
43 117	99,71	45 267	99,46	57 293	99,51	87 730	98,77	77 872	98,40	61 491	99,00	4
34 592	79,99	35 126	77,18	44 972	78,11	69 386	78,12	63 533	80,28	48 771	78,52	5
34 113	78,88	34 684	76,21	44 684	77,61	67 854	76,39	62 735	79,28	48 130	77,49	6
27 689	64,03	27 558	60,55	34 111	59,25	50 072	56,37	46 020	58,15	36 490	58,75	7
/	/	(2 137)	(4,70)	3 483	6,05	7 557	8,51	7 598	9,60	4 493	7,23	8
/	/	/	(1,31)	1 127	1,96	1 471	1,66	(5 328)	6,73	/	(3,23)	9
/	/	/	/	122	0,21	157	0,18	/	/	81	(0,13)	10
4 205	9,72	4 340	9,54	6 026	10,47	9 287	10,46	8 083	10,21	6 276	10,11	11
3 164	7,32	3 298	7,25	4 690	8,15	7 009	7,89	6 035	7,63	4 760	7,66	12
1 033	2,39	1 022	2,25	1 302	2,26	1 754	1,97	1 733	2,19	1 354	2,18	13
/	/	/	(0,04)	35	0,06	524	0,59	(315)	/	162	0,26	14
/	/	(599)	(1,32)	942	1,64	782	0,88	975	1,23	789	1,27	15
/	/	/	(1,27)	890	1,55	589	0,66	738	0,93	685	1,10	16
/	/	/	/	288	0,50	1 532	1,72	/	(1,01)	(641)	(1,03)	17
8 525	19,71	10 141	22,28	12 322	21,40	18 344	20,65	14 339	18,12	12 721	20,48	18
6 981	16,14	7 279	15,99	9 241	16,05	13 685	15,41	11 401	14,41	9 559	15,39	19
6 705	15,51	7 029	15,44	8 395	14,58	12 035	13,55	9 548	12,07	8 600	13,85	20
3 039	7,03	3 228	7,09	4 028	7,00	5 899	6,64	5 244	6,63	4 249	6,84	21
/	/	/	/	62	0,11	/	/	/	/	35	(0,06)	22
349	0,81	386	0,85	502	0,87	759	0,85	663	0,84	528	0,85	23
2 950	6,82	3 066	6,74	3 363	5,84	4 253	4,79	3 271	4,13	3 335	5,37	24
(349)	(0,81)	329	(0,72)	476	0,83	1 086	1,22	336	0,42	461	0,74	25
18	0,04	21	0,05	25	0,04	38	0,04	33	0,04	27	0,04	26
-	-	-	-	-	-	-	-	-	-	-	-	27
/	/	(250)	0,55	846	1,47	1 650	1,86	1 853	2,34	959	1,54	28
/	/	(95)	(0,21)	295	0,51	1 586	1,78	(1 386)	1,75	(654)	1,05	29
/	/	/	/	64	0,11	-	-	/	/	/	/	30
/	/	(20)	(0,04)	(91)	(0,16)	-	-	/	/	(42)	(0,07)	31
/	/	(92)	(0,20)	378	0,66	/	/	(18)	(0,02)	122	(0,20)	32
/	/	/	/	-	-	/	/	/	/	(61)	(0,10)	33
/	/	/	(0,03)	/	/	60	0,07	108	(0,14)	44	0,07	34
(1 408)	(3,26)	2 743	6,03	3 001	5,21	4 286	4,83	2 758	(3,49)	3 003	4,83	35
(1 359)	(3,14)	1 745	3,83	2 322	4,03	3 931	4,43	2 038	2,57	2 225	3,58	36
(1 224)	(2,83)	1 601	3,52	2 141	3,72	3 645	4,10	1 805	2,28	2 033	3,27	37
136	0,31	144	0,32	181	0,31	286	0,32	233	0,29	193	0,31	38
-	-	-	-	-	-	-	-	-	-	-	-	39
/	/	(961)	(2,11)	638	1,11	304	0,34	/	/	731	(1,18)	40
/	/	(957)	(2,10)	461	0,80	301	0,34	/	/	649	(1,04)	41
/	/	/	/	177	0,31	/	/	/	/	82	(0,13)	42
/	/	/	/	40	0,07	50	0,06	64	(0,08)	(46)	(0,07)	43
/	/	/	/	79	0,14	373	0,42	/	(0,23)	(159)	(0,26)	44
/	/	/	/	(221)	(0,38)	555	0,63	/	/	/	/	45
/	/	/	/	18	0,03	499	0,56	/	/	135	0,22	46
/	/	43	0,09	40	0,07	41	0,05	(52)	0,07	44	0,07	47
/	/	(256)	(0,56)	315	0,55	745	0,84	606	0,77	420	0,68	48
8 652	20,01	10 387	22,82	12 601	21,89	19 439	21,88	15 602	19,72	13 339	21,48	49
8 217	19,00	8 936	19,63	10 837	18,82	16 380	18,44	11 817	14,93	11 029	17,76	50
(15 555)	35,97	17 956	39,45	23 462	40,75	38 754	43,63	33 115	41,85	25 619	41,25	51
9 114	21,08	9 839	21,62	12 060	20,95	17 761	20,00	13 371	16,90	12 224	19,68	52
40 955	94,71	43 871	96,39	55 998	97,26	82 058	92,38	75 700	95,66	59 529	95,85	53
26,50		27,62		34,67		55,10		47,27		37,59		54
25,13		26,54		33,74		51,03		45,11		35,98		55

stete Arbeitszeit (Bruttoverdienst abzüglich Sonderzahlungen, vermögenswirksame Leistungen, Vergütung für nicht gearbeitete Tage, n, Aktienoptionsprogramme, Belegschaftsaktien, Belegschaftseinrichtungen.- 5) Naturalleistungen, Firmenwagen, Personalrabatte, Job-Tickets alleistungen zu sichern.- 7) Arbeitgeberbeiträge zur Winterbeschäftigungs-Umlage nach Winterbeschäftigungs-Verordnung.- 8) Sozialleistungen im U2-Verfahren nach Aufwendungsausgleichsgesetz.- 10) Anwerbungskosten, vom Arbeitgeber gestellte Berufskleidung.- 11) sten" der Internationalen Arbeitsorganisation (ILO).- 13) Gesetzliche Arbeitgeberbeiträge zur Sozialversicherung, Entgeltfortzahlung, ume oder Beschäftigtenzahl.- 14) Arbeitskosten insgesamt abzüglich Entgelt für die geleistete Arbeitszeit.- 15) Gesetzliche Arbeitgeberbeiträge r, Steuern auf die Lohnsumme oder Beschäftigtenzahl.-

Arbeitskosten je Vollzeiteinheit 2020 nach Kostenarten, Wirtschaftszweigen und Unternehmensgrößenklassen
 Deutschland
 96 Erbringung von sonstigen überwiegend persönlichen Dienstleistungen

Lfd. Nr.	Schlüssel 1)	Kostenart	10 und mehr	
			EUR	%
1		Bruttoarbeitskosten insgesamt	37 668	100,00
2	D	Nettoarbeitskosten (Bruttoarbeitskosten abzüglich Lohnsubventionen)	37 638	99,92
3	D.5	Lohnsubventionen (dem Arbeitgeber erstattete Lohn- und Gehaltszahlungen)	/	/
4	D.1	Arbeitnehmerentgelt	37 506	99,57
5	D.11	Bruttoverdienste	29 534	78,41
6	D.111	Bruttoverdienste (ohne Auszubildende)	28 999	76,99
7	D.11111	Entgelt für die geleistete Arbeitszeit 2)	23 321	61,91
8	D.11112	Sonderzahlungen insgesamt 3)	/	/
9		dar.: von persönlichen Leistungen und vom Unternehmenserfolg abhängig	/	/
10	D.1112	Leistungen zur Vermögensbildung der Arbeitnehmer	/	/
11	D.1113	Vergütung für nicht gearbeitete Tage	3 690	9,80
12		Urlaubsvergütung	2 788	7,40
13		Vergütung gesetzlicher Feiertage	868	2,31
14		Vergütung sonstiger betrieblicher oder tariflicher arbeitsfreier Tage	/	/
15	D.1114	Sachleistungen 4)	/	/
16		dar.: unbare individuelle Leistungen 5)	/	/
17	D.112	Bruttoverdienste der Auszubildenden	(535)	(1,42)
18	D.12	Sozialbeiträge der Arbeitgeber	7 972	21,16
19	D.121	Tatsächliche Sozialbeiträge der Arbeitgeber (ohne Auszubildende) 6)	6 205	16,47
20	D.1211	Gesetzliche Arbeitgeberbeiträge zur Sozialversicherung	5 910	15,69
21		Rentenversicherungsbeiträge	2 738	7,27
22		dar.: Aufstockungsbeiträge zur Rentenversicherung im Rahmen der Altersteilzeit	/	/
23		Arbeitslosenversicherungsbeiträge	313	0,83
24		Kranken- und Pflegeversicherungsbeiträge	2 570	6,82
25		Beiträge zur gesetzlichen Unfallversicherung	263	0,70
26		Umlage für das Insolvenzgeld	/	/
27		Sonstige gesetzliche Aufwendungen 7)	0	(0,00)
28	D.1212	Aufwendungen für die betriebliche Altersversorgung ohne Entgeltumwandlung	/	/
29		Aufwendungen für betriebliche Ruhegeldzusagen	/	/
30		Zuwendungen an Pensionskassen	/	/
31		Zuwendungen an Unterstützungskassen	/	/
32		Beiträge zur Direktversicherung	/	/
33		Beiträge an Pensionsfonds	/	/
34		Beiträge an den Pensions-Sicherungs-Verein VVaG	/	/
35	D.122	Unterstellte Sozialbeiträge der Arbeitgeber (ohne Auszubildende) 8)	/	(4,31)
36	D.1221	Entgeltfortzahlung	1 378	3,66
37		Entgeltfortzahlung im Krankheitsfall	1 257	3,34
38		Arbeitgeberzuschüsse zum Mutterschaftsgeld 9)	120	0,32
39	D.1222	Unterstellte Sozialbeiträge zur Alters- und Gesundheitsvorsorge von Beamten	-	-
40	D.1223	Zahlungen an aus dem Unternehmen ausscheidende Arbeitnehmer	/	/
41		Entlassungsentschädigungen	/	/
42		Aufstockungsbeträge zum Bruttoverdienst im Rahmen der Altersteilzeit	/	/
43	D.1224	Sonstige freiwillige Sozialleistungen der Arbeitgeber	/	/
44	D.123	Sozialbeiträge der Arbeitgeber für Auszubildende	(144)	(0,38)
45	D.2	Kosten für die berufliche Aus- und Weiterbildung	(92)	(0,24)
46	D.3	Sonstige Aufwendungen 10)	/	/
47	D.4	Steuern auf die Lohnsumme oder Beschäftigtenzahl 11)	33	0,09
48		Nachrichtlich: Aufwendungen der Arbeitnehmer für betriebliche Altersversorgung	(152)	(0,40)
49		Lohnnebenkosten 12)	8 134	21,59
50		dar.: gesetzliche Lohnnebenkosten 13)	7 464	19,82
51		Personalnebenkosten insgesamt 14)	(14 347)	38,09
52		dar.: gesetzliche Personalnebenkosten 15)	8 189	21,74
53		Bruttoarbeitskosten je Vollzeiteinheit einschließlich Auszubildende	35 326	93,78
54		Bruttoarbeitskosten je geleistete Stunde der Beschäftigten (ohne Auszubildende)	25,12	
55		Nettoarbeitskosten je geleistete Stunde der Beschäftigten (einschl. Auszubildende)	23,66	

1) Harmonisierter Schlüssel der statistischen Ämter der Europäischen Union nach Verordnung (EG) 1737/2005.- 2) Laufend gezahltes Entgelt für die geleisteten Sachleistungen.- 3) Zahlungen, die im Allgemeinen nicht laufend mit jeder Lohn- und Gehaltszahlung geleistet werden.- 4) Unbare individuelle Leistungen und Zinsersparnisse.- 6) Zahlungen der Arbeitgeber an Versicherungsträger oder Bildung von Rückstellungen, um ihren Arbeitnehmern Anspruch auf Sozialleistungen der Arbeitgeber direkt an ihre Arbeitnehmer, d. h. ohne Zwischenschaltung eines Versicherungsträgers und ohne Rückstellungen zu bilden.- 9) Beiträge zur Ausgleichsabgabe nach Schwerbehindertengesetz (Teil 2 SGB IX).- 12) Arbeitskosten insg. abzüglich Bruttoverdienste (D.11). Entspricht den "indirekten Kosten".

Arbeitskosten je Vollzeiteinheit in Unternehmen mit ... Arbeitnehmern												Lfd. Nr.
davon mit ... bis ... Arbeitnehmern										50 und mehr		
10 - 49		50 - 249		250 - 499		500 - 999		1000 und mehr				
EUR	%	EUR	%	EUR	%	EUR	%	EUR	%	EUR	%	
34 592	100,00	(40 472)	100,00	(35 188)	100,00	(41 327)	100,00	40 167	100,00	39 477	100,00	1
34 556	99,90	(40 435)	99,91	(35 171)	99,95	(41 311)	99,96	40 158	99,98	39 450	99,93	2
/	/	/	/	/	/	/	/	9	(0,02)	/	/	3
34 472	99,65	(40 314)	99,61	(35 024)	99,54	(40 992)	99,19	39 929	99,41	39 290	99,53	4
27 427	79,29	(31 727)	78,39	(27 330)	77,67	(32 419)	78,45	30 703	76,44	30 773	77,95	5
26 673	77,11	(31 382)	77,54	(27 068)	76,93	(32 120)	77,72	29 860	74,34	30 368	76,93	6
22 018	63,65	(24 615)	60,82	(22 327)	63,45	25 493	61,69	23 616	58,79	24 087	61,02	7
/	(2,74)	/	/	/	/	/	/	(1 992)	4,96	/	/	8
/	/	/	/	/	/	/	/	/	/	/	/	9
/	/	/	/	/	/	(25)	/	12	(0,03)	/	(0,06)	10
3 385	9,79	(3 893)	9,62	(3 547)	10,08	(4 091)	9,90	4 056	10,10	3 870	9,80	11
2 535	7,33	(2 944)	7,27	/	7,71	(3 111)	7,53	3 084	7,68	2 936	7,44	12
813	2,35	(928)	2,29	(813)	2,31	960	2,32	880	2,19	901	2,28	13
/	/	/	/	/	/	/	/	92	(0,23)	(33)	(0,08)	14
/	/	/	/	/	/	/	/	184	(0,46)	/	/	15
/	/	/	/	/	/	/	/	179	(0,45)	/	/	16
/	/	/	/	/	/	/	/	843	2,10	(405)	(1,03)	17
7 044	20,36	(8 587)	21,22	(7 695)	21,87	(8 573)	20,74	9 226	22,97	8 517	21,58	18
5 709	16,50	6 491	16,04	(6 141)	17,45	(6 801)	16,46	6 785	16,89	6 497	16,46	19
5 514	15,94	6 080	15,02	(6 006)	17,07	6 447	15,60	6 358	15,83	6 142	15,56	20
2 530	7,31	2 813	6,95	(2 773)	7,88	(3 031)	7,33	3 035	7,56	2 860	7,24	21
/	/	/	/	/	/	/	/	15	0,04	/	/	22
282	0,82	(324)	0,80	/	0,92	(354)	0,86	346	0,86	330	0,84	23
2 425	7,01	2 619	(6,47)	(2 615)	7,43	2 760	6,68	2 777	6,91	2 656	6,73	24
261	0,76	(278)	(0,69)	277	(0,79)	(284)	(0,69)	183	0,46	263	0,67	25
(16)	(0,05)	/	/	/	0,05	(18)	0,04	17	0,04	/	/	26
-	-	/	/	-	-	-	-	0	(0,00)	(0)	(0,00)	27
/	/	/	/	/	/	/	/	/	/	/	/	28
/	/	/	/	/	/	/	/	-91	-(0,23)	/	/	29
/	/	/	/	/	/	/	/	/	(1,17)	/	/	30
/	/	/	/	/	/	(2)	/	30	(0,07)	/	/	31
/	/	/	/	/	/	(44)	/	15	0,04	/	/	32
/	/	/	/	/	/	-	-	0	(0,00)	/	/	33
/	/	/	/	/	/	/	/	(3)	0,01	/	/	34
1 138	3,29	/	/	(1 485)	(4,22)	1 696	4,10	2 186	5,44	/	/	35
1 104	3,19	(1 426)	(3,52)	(1 434)	(4,08)	1 616	3,91	2 012	5,01	1 539	3,90	36
995	2,88	(1 301)	(3,21)	(1 306)	(3,71)	(1 487)	3,60	1 884	4,69	1 412	3,58	37
109	0,31	125	0,31	/	0,37	129	0,31	128	0,32	127	0,32	38
-	-	-	-	-	-	-	-	-	-	-	-	39
/	/	/	/	/	/	/	/	167	0,42	/	/	40
/	/	/	/	/	/	/	/	124	0,31	/	/	41
/	/	/	/	/	/	/	/	(43)	0,11	/	/	42
/	/	/	/	/	/	/	/	/	/	/	/	43
(197)	/	/	/	/	/	/	/	255	0,64	(112)	(0,28)	44
/	/	/	/	/	/	/	/	/	/	/	/	45
/	/	/	/	/	/	/	/	9	(0,02)	/	/	46
(18)	(0,05)	43	(0,11)	43	/	42	(0,10)	39	0,10	42	0,11	47
/	/	/	/	/	/	/	/	/	/	(162)	(0,41)	48
7 165	20,71	(8 745)	21,61	(7 858)	22,33	(8 908)	21,55	9 464	23,56	8 704	22,05	49
6 832	19,75	7 641	18,88	(7 553)	21,46	8 180	19,79	8 665	21,57	7 836	19,85	50
12 574	36,35	/	(39,18)	(12 861)	36,55	(15 833)	38,31	16 551	41,21	(15 389)	38,98	51
7 449	21,53	8 477	20,95	(8 297)	23,58	9 066	21,94	9 289	23,13	8 624	21,85	52
31 429	90,86	(38 906)	96,13	(34 176)	97,13	(40 461)	97,90	36 550	90,99	37 738	95,60	53
24,00	/	(27,27)	/	(22,10)	/	(24,99)	/	25,58	/	25,74	/	54
21,97	/	(26,27)	/	(21,47)	/	(24,46)	/	23,28	/	24,64	/	55

stete Arbeitszeit (Bruttoverdienst abzüglich Sonderzahlungen, vermögenswirksame Leistungen, Vergütung für nicht gearbeitete Tage, n, Aktienoptionsprogramme, Belegschaftsaktien, Belegschaftseinrichtungen.- 5) Naturalleistungen, Firmenwagen, Personalrabatte, Job-Tickets alleistungen zu sichern.- 7) Arbeitgeberbeiträge zur Winterbeschäftigungs-Umlage nach Winterbeschäftigungs-Verordnung.- 8) Sozialleistungen im U2-Verfahren nach Aufwendungsausgleichsgesetz.- 10) Anwerbungskosten, vom Arbeitgeber gestellte Berufskleidung.- 11) sten" der Internationalen Arbeitsorganisation (ILO).- 13) Gesetzliche Arbeitgeberbeiträge zur Sozialversicherung, Entgeltfortzahlung, ume oder Beschäftigtenzahl.- 14) Arbeitskosten insgesamt abzüglich Entgelt für die geleistete Arbeitszeit.- 15) Gesetzliche Arbeitgeberbeiträge r, Steuern auf die Lohnsumme oder Beschäftigtenzahl.-

Anhang

Relativer Standardfehler der Kosten je Vollzeiteinheit nach ausgewählten Kostenarten, Wirtschaftszweigen und Unternehmensgrößenklassen

Deutschland

Unternehmen mit 10 Arbeitnehmern und mehr

Wirtschaftszweig	Nettoarbeitskosten je geleistete Stunde	Kosten je Vollzeiteinheit										
		Bruttoarbeitskosten insg.	Lohnnebenkosten insg.	Sonderzahlungen	Vergütung für nicht gearbeitete Tage	Sozialbeiträge der Arbeitgeber	Gesetzliche Arbeitgeberbeiträge	Betriebliche Altersversorgung	Lohnfortzahlung	Berufliche Aus- und Weiterbildung	Sonstige Aufwendungen	Lohnsubventionen
B-S Produzierendes Gewerbe und Dienstleistungsbereich	0,2	0,2	0,2	0,7	0,2	0,2	0,2	0,8	0,3	0,8	1,6	2,7
B-N Produzierendes Gewerbe und marktbestimmte Dienstleistungen	0,3	0,3	0,3	0,8	0,3	0,3	0,2	1,2	0,3	1,1	2,0	3,1
B-F Produzierendes Gewerbe	0,3	0,2	0,3	0,6	0,3	0,3	0,2	1,5	0,4	1,7	2,8	11,2
B-E Produzierendes Gewerbe ohne Baugewerbe	0,3	0,3	0,3	0,7	0,3	0,3	0,2	1,6	0,5	1,9	3,2	15,4
B Bergbau und Gewinnung von Steinen und Erden	1,4	1,3	1,9	2,3	1,3	1,9	0,6	5,4	2,0	2,7	5,0	25,7
05 Kohlenbergbau	1,3	1,3	1,7	0,6	0,9	1,7	1,7	8,3	0,8	0,9	15,1	0,0
06 Gewinnung von Erdöl und Erdgas	0,3	0,4	0,1	1,0	1,6	0,1	1,5	2,2	1,5	2,3	1,5	0,0
07 Erzbergbau	0,0	0,0	0,0	0,0	0,0	0,0	0,0	0,0	0,0	0,0	0,0	0,0
08 Gewinnung von Steinen und Erden, sonstiger Bergbau	0,8	0,7	0,8	2,4	0,7	0,8	0,6	4,8	1,9	4,1	6,1	25,5
09 Erbringung von Dienstleistungen für den Bergbau und für die Gewinnung von Steinen und Erden	9,2	9,9	10,0	19,6	13,7	9,9	4,4	21,3	15,8	21,8	21,8	0,0
C Verarbeitendes Gewerbe	0,3	0,3	0,4	0,7	0,3	0,4	0,2	1,8	0,5	2,0	3,4	16,3
10 Herstellung von Nahrungs- und Futtermitteln	1,4	1,4	1,5	3,8	1,7	1,5	1,1	6,3	2,6	6,4	8,0	15,0
11 Getränkeherstellung	1,3	1,2	1,2	5,9	1,1	1,2	1,0	4,2	1,6	4,5	4,7	21,8
12 Tabakverarbeitung	0,3	0,3	0,2	0,6	0,3	0,2	0,2	0,5	0,1	0,8	0,7	2,3
13 Herstellung von Textilien	1,2	1,3	1,7	3,8	1,3	1,7	1,2	14,5	2,2	5,2	10,1	15,5
14 Herstellung von Bekleidung	1,7	2,1	1,8	5,4	2,2	1,9	1,9	12,3	2,1	5,2	5,3	33,9
15 Herstellung von Leder, Lederwaren und Schuhen	1,1	1,1	1,5	3,3	1,3	1,5	1,5	6,0	4,0	9,7	3,4	13,7
16 Herstellung von Holz-, Flecht-, Korb- und Korkwaren (ohne Möbel)	0,8	0,8	0,8	3,7	0,9	0,7	0,7	8,7	1,6	4,8	8,1	19,8
17 Herstellung von Papier, Pappe und Waren daraus	1,1	1,1	1,3	2,3	1,2	1,3	1,0	7,2	2,0	7,6	8,1	15,8
18 Herstellung von Druckerzeugnissen, Vervielfältigung von bespielten Ton-, Bild- und Datenträgern	1,4	1,1	1,4	4,8	1,2	1,4	0,9	7,5	3,3	6,9	6,6	19,8
19 Kokerei und Mineralölverarbeitung	0,8	0,5	1,0	0,6	0,3	1,0	0,2	1,9	0,4	3,7	4,1	12,9
20 Herstellung von chemischen Erzeugnissen	1,8	1,7	2,2	3,3	1,5	2,2	1,2	6,0	2,5	4,1	10,3	25,9
21 Herstellung von pharmazeutischen Erzeugnissen	1,6	1,6	1,7	4,4	1,4	1,7	1,1	3,4	1,9	4,9	9,5	36,9
22 Herstellung von Gummi- und Kunststoffwaren	1,1	1,1	1,4	4,2	1,2	1,3	0,8	9,8	2,1	5,5	36,4	18,7
23 Herstellung von Glas und Glaswaren, Keramik, Verarbeitung von Steinen und Erden	1,2	1,1	1,2	3,8	1,3	1,2	1,0	5,7	1,8	6,4	8,2	21,8
24 Metallherzeugung und -bearbeitung	1,1	0,9	1,1	2,8	1,3	1,1	0,8	4,2	1,4	3,5	8,0	35,5
25 Herstellung von Metallherzeugnissen	0,9	0,8	0,9	2,8	0,9	0,9	0,7	9,3	1,7	5,3	5,8	21,5
26 Herstellung von Datenverarbeitungsgeräten, elektronischen und optischen Erzeugnissen	1,1	1,2	1,1	2,3	1,2	1,1	1,0	6,6	1,5	3,2	6,7	21,6
27 Herstellung von elektrischen Ausrüstungen	1,8	1,5	1,6	2,7	1,7	1,6	1,2	5,1	2,5	3,9	7,5	21,1
28 Maschinenbau	1,0	0,8	1,0	2,2	0,9	1,0	0,7	6,2	1,6	3,9	6,0	68,0
29 Herstellung von Kraftwagen und Kraftwagenteilen	0,6	0,4	0,9	0,7	0,5	0,9	0,4	3,6	0,7	6,1	6,7	16,2
30 Sonstiger Fahrzeugbau	1,0	0,8	1,0	1,4	0,8	0,9	0,7	2,5	1,3	4,2	15,2	4,2
31 Herstellung von Möbeln	1,3	1,1	1,2	4,2	2,2	1,2	1,0	10,9	1,8	4,6	10,6	17,5
32 Herstellung von sonstigen Waren	1,3	1,7	1,7	4,2	1,9	1,6	1,4	5,0	2,0	5,0	11,9	20,6
33 Reparatur und Installation von Maschinen und Ausrüstungen	0,8	0,8	0,9	2,3	0,8	0,9	0,7	2,8	1,3	5,5	6,7	19,9
D Energieversorgung	1,2	1,1	1,1	2,4	1,1	1,1	0,7	4,1	1,6	6,0	11,4	54,9
35 Energieversorgung	1,2	1,1	1,1	2,4	1,1	1,1	0,7	4,1	1,6	6,0	11,4	54,9
E Wasserversorgung, Abwasser- und Abfallentsorgung und Beseitigung von Umweltverschmutzungen	0,8	0,8	0,8	2,3	1,0	0,8	0,6	3,8	1,5	4,5	6,2	10,2
36 Wasserversorgung	1,0	0,9	1,4	2,0	1,1	1,4	0,7	4,5	1,8	5,6	11,8	16,2
37 Abwasserentsorgung	1,6	1,6	1,6	2,4	2,1	1,7	0,8	4,6	2,4	5,4	22,7	19,7
38 Sammlung, Behandlung und Beseitigung von Abfällen, Rückgewinnung	1,2	1,2	1,2	3,4	1,4	1,2	1,0	8,2	2,1	6,7	6,7	12,8
39 Beseitigung von Umweltverschmutzungen und sonstige Entsorgung	1,9	1,1	1,1	6,6	1,4	1,1	0,9	6,3	2,8	8,7	10,7	21,2
F Baugewerbe	0,5	0,5	0,5	2,1	0,6	0,5	0,5	3,3	1,2	3,1	3,7	8,4
41 Hochbau	1,0	1,0	1,0	4,0	1,1	1,1	1,0	5,8	2,2	6,1	6,2	14,2
42 Tiefbau	0,7	0,8	0,8	2,8	0,9	0,8	0,8	5,2	2,0	4,4	6,1	15,5
43 Vorbereitende Baustellenarbeiten, Bauinstallation und sonstiges Ausbaugewerbe	0,7	0,7	0,7	3,1	0,8	0,7	0,7	4,7	1,7	4,6	5,3	10,9
G-S Dienstleistungsbereich	0,3	0,3	0,2	1,0	0,3	0,2	0,2	1,0	0,4	0,9	1,9	2,4
G-N Marktbestimmte Dienstleistungen	0,4	0,4	0,4	1,4	0,4	0,4	0,4	1,8	0,5	1,3	2,9	2,1
G-I Handel, Verkehr und Lagerei	0,6	0,6	0,6	2,0	0,6	0,6	0,4	3,0	0,7	2,0	4,2	2,2
G Handel, Instandhaltung und Reparatur von Kraftfahrzeugen	0,9	0,9	0,8	2,7	0,9	0,8	0,6	5,0	1,1	2,8	6,1	9,6
45 Handel mit Kraftfahrzeugen, Instandhaltung und Reparatur von Kraftfahrzeugen	1,0	1,0	1,2	3,2	1,0	1,2	0,8	10,8	1,7	3,5	5,9	13,5
46 Großhandel (ohne Handel mit Kraftfahrzeugen)	1,8	1,7	1,7	4,5	1,6	1,6	1,0	6,8	1,7	5,5	9,3	17,3
47 Einzelhandel (ohne Handel mit Kraftfahrzeugen)	0,9	0,9	0,9	2,6	1,1	0,9	0,9	7,4	1,7	3,9	10,8	13,6
H Verkehr und Lagerei	0,6	0,6	0,6	1,6	0,8	0,6	0,5	2,6	0,9	2,7	5,1	1,5
49 Landverkehr und Transport in Rohrfernleitungen	1,0	1,0	1,0	3,1	1,1	1,0	0,8	5,8	1,4	5,5	5,8	1,7
50 Schifffahrt	4,6	4,3	3,4	4,8	4,2	3,3	3,2	4,7	6,0	10,9	5,4	24,8
51 Luftfahrt	0,5	0,7	0,8	1,7	0,8	0,8	0,7	1,6	0,9	4,4	5,1	2,8
52 Lagerei sowie Erbringung von sonstigen Dienstleistungen für den Verkehr	1,1	1,0	1,0	2,9	1,6	1,0	0,8	5,3	1,5	4,7	9,9	13,2

Relativer Standardfehler der Kosten je Vollzeiteinheit nach ausgewählten Kostenarten, Wirtschaftszweigen und Unternehmensgrößenklassen

Deutschland

Unternehmen mit 10 Arbeitnehmern und mehr

Wirtschaftszweig	Nettoarbeitskosten je geleistete Stunde	Kosten je Vollzeiteinheit										
		Bruttoarbeitskosten insg.	Lohnnebenkosten insg.	Sonderzahlungen	Vergütung für nicht gearbeitete Tage	Sozialbeiträge der Arbeitgeber	Gesetzliche Arbeitgeberbeiträge	Betriebliche Altersversorgung	Lohnfortzahlung	Berufliche Aus- und Weiterbildungen	Sonstige Aufwendungen	Lohnsubventionen
53 Post-, Kurier- und Expressdienste	0,6	0,6	0,7	1,5	0,8	0,7	0,5	1,7	1,1	1,8	2,0	27,2
I Gastgewerbe	0,8	1,0	1,0	3,6	1,2	1,0	0,9	8,5	2,2	5,1	8,6	13,7
55 Beherbergung	1,1	1,1	1,3	3,9	1,4	1,3	1,1	10,8	3,0	6,3	11,7	22,3
56 Gastronomie	1,1	1,4	1,5	5,4	1,7	1,5	1,3	12,1	3,0	8,5	11,7	16,6
J Information und Kommunikation	0,8	0,8	0,9	3,2	0,9	0,9	0,6	3,5	1,3	3,8	9,3	14,0
58 Verlagswesen	2,6	2,7	2,1	7,6	2,6	2,1	1,5	7,2	3,2	10,9	14,4	26,1
59 Herstellung, Verleih und Vertrieb von Filmen und Fernsehprogrammen, Kinos, Tonstudios und Verlegen von Musik	2,4	2,8	3,1	8,1	3,4	3,2	2,5	4,6	5,2	5,8	10,3	27,2
60 Rundfunkveranstalter	1,0	1,2	1,6	5,4	1,5	1,6	0,5	3,0	1,1	3,3	6,5	4,4
61 Telekommunikation	1,3	1,4	1,5	2,5	1,8	1,5	1,0	2,7	3,0	4,8	11,9	7,8
62 Erbringung von Dienstleistungen der Informationstechnologie	1,1	1,1	1,3	4,1	1,2	1,3	0,8	7,7	1,8	5,1	11,7	19,2
63 Informationsdienstleistungen	2,5	2,2	5,2	6,9	2,2	5,4	1,6	40,0	3,1	8,1	22,3	24,8
K Erbringung von Finanz- und Versicherungsdienstleistungen	1,4	1,4	1,1	3,7	1,2	1,1	0,9	2,8	1,4	2,6	15,2	10,0
64 Erbringung von Finanzdienstleistungen	2,1	2,0	1,4	5,5	1,7	1,5	1,4	3,5	1,9	4,1	24,1	11,0
65 Versicherungen, Rückversicherungen und Pensionskassen (ohne Sozialversicherung)	0,8	0,7	2,0	1,7	1,0	2,0	0,5	5,6	1,7	3,2	6,4	21,6
66 Mit Finanz- und Versicherungsdienstleistungen verbundene Tätigkeiten	2,3	2,3	1,4	7,2	2,1	1,5	1,1	4,5	2,7	2,9	17,9	35,6
L Grundstücks- und Wohnungswesen	1,7	1,7	1,6	7,5	1,6	1,6	1,1	8,6	3,0	5,6	11,3	22,8
68 Grundstücks- und Wohnungswesen	1,7	1,7	1,6	7,5	1,6	1,6	1,1	8,6	3,0	5,6	11,3	22,8
M-N Erbringung von freiberuflichen, wissenschaftlichen und technischen Dienstleistungen sowie Dienstleistungen von sonstigen wirtschaftlichen Dienstleistungen	0,9	0,9	0,9	3,0	0,9	0,9	0,9	4,8	0,8	2,5	4,1	7,9
M Erbringung von freiberuflichen, wissenschaftlichen und technischen Dienstleistungen	1,1	1,1	1,1	3,4	1,0	1,2	1,2	5,2	0,9	2,6	6,1	9,9
69 Rechts- und Steuerberatung, Wirtschaftsprüfung	1,1	1,0	0,8	3,1	1,2	0,8	0,9	2,2	1,7	3,3	12,4	15,7
70 Verwaltung und Führung von Unternehmen und Betrieben, Unternehmensberatung	2,6	2,6	2,7	6,6	2,5	2,8	3,3	10,5	1,9	5,6	10,2	17,6
71 Architektur- und Ingenieurbüros, technische, physikalische und chemische Untersuchung	1,1	1,0	1,2	3,9	1,0	1,2	0,7	8,1	1,7	4,8	9,5	21,5
72 Forschung und Entwicklung	1,0	1,2	1,2	3,1	1,2	1,1	0,7	3,9	1,9	4,1	17,3	28,0
73 Werbung und Marktforschung	2,0	1,9	1,6	9,0	2,1	1,6	1,4	11,6	3,0	10,1	26,5	21,7
74 Sonstige freiberufliche, wissenschaftliche und technische Tätigkeiten	2,4	2,5	2,3	8,2	2,5	2,3	1,7	17,2	3,2	7,8	9,3	33,4
75 Veterinärwesen	0,9	0,8	0,8	4,3	1,1	0,7	0,8	5,1	2,8	6,1	9,1	23,0
N Erbringung von sonstigen wirtschaftlichen Dienstleistungen	1,0	1,1	0,9	3,6	1,3	0,9	0,9	10,9	1,4	6,0	5,5	12,6
77 Vermietung von beweglichen Sachen	2,3	1,7	1,4	4,2	1,8	1,5	1,2	15,3	3,1	7,2	8,3	28,1
78 Vermittlung und Überlassung von Arbeitskräften	2,3	2,4	1,7	7,8	3,1	1,7	1,7	14,7	3,0	16,7	10,8	13,4
79 Reisebüros, Reiseveranstalter und Erbringung sonstiger Reservierungsdienstleistungen	1,4	1,6	1,6	3,6	1,7	1,6	1,7	4,5	2,7	9,3	20,3	18,1
80 Wach- und Sicherheitsdienste sowie Detekteien	0,9	1,0	1,0	4,8	1,6	1,0	1,0	9,7	1,9	5,2	7,4	18,2
81 Gebäudebetreuung; Garten- und Landschaftsbau	1,2	1,5	1,5	7,9	1,6	1,5	1,5	13,5	2,5	10,2	11,4	25,7
82 Erbringung von wirtschaftlichen Dienstleistungen für Unternehmen und Privatpersonen a.n.g.	2,4	2,4	2,3	7,3	2,8	2,3	2,1	21,2	2,9	11,8	13,5	15,8
O-S Nicht marktbestimmte Dienstleistungen	0,3	0,3	0,3	1,0	0,3	0,3	0,3	0,9	0,5	1,2	2,2	5,3
O-Q Öffentliche Verwaltung, Verteidigung, Sozialversicherung, Erziehung und Unterricht, Gesundheits- und Sozialwesen	0,3	0,3	0,3	0,9	0,3	0,3	0,3	0,9	0,6	1,2	2,2	5,5
O Öffentliche Verwaltung, Verteidigung, Sozialversicherung	0,0	0,0	0,0	0,0	0,0	0,0	0,0	0,0	0,0	0,0	0,0	0,0
84 Öffentliche Verwaltung, Verteidigung, Sozialversicherung	0,0	0,0	0,0	0,0	0,0	0,0	0,0	0,0	0,0	0,0	0,0	0,0
P Erziehung und Unterricht	0,3	0,3	0,4	0,7	0,3	0,4	0,4	1,2	0,5	0,9	0,0	14,7
85 Erziehung und Unterricht	0,3	0,3	0,4	0,7	0,3	0,4	0,4	1,2	0,5	0,9	0,0	14,7
Q Gesundheits- und Sozialwesen	0,6	0,5	0,6	1,7	0,6	0,6	0,5	1,7	1,3	3,1	4,8	6,1
86 Gesundheitswesen	0,7	0,8	0,9	2,3	0,9	0,9	0,8	2,1	1,9	4,3	5,8	10,1
87 Heime (ohne Erholungs- und Ferienheime)	1,6	0,9	1,0	2,3	1,0	1,1	1,0	3,9	1,7	4,6	8,7	8,0
88 Sozialwesen (ohne Heime)	1,1	1,1	1,2	3,1	1,3	1,2	0,9	5,1	2,4	6,1	15,1	13,0
R-S Sonstige Dienstleistungen	1,1	1,2	1,2	5,1	1,2	1,2	0,9	5,4	1,6	3,9	10,0	13,4
R Kunst, Unterhaltung und Erholung	2,5	2,5	1,6	10,7	2,3	1,6	2,0	6,0	2,5	5,1	19,1	15,0
90 Kreative, künstlerische und unterhaltende Tätigkeiten	1,8	2,2	2,0	5,5	2,6	2,0	2,0	3,4	2,5	5,4	11,5	38,3
91 Bibliotheken, Archive, Museen, botanische und zoologische Gärten	1,0	1,0	1,0	2,3	1,3	1,0	0,9	4,6	2,0	3,8	11,2	16,4
92 Spiel-, Wett- und Lotteriewesen	2,4	2,4	2,1	5,9	2,8	2,2	1,9	15,6	3,5	10,3	29,1	28,6
93 Erbringung von Dienstleistungen des Sports, der Unterhaltung und der Erholung	4,5	4,9	3,3	15,3	4,4	3,2	4,2	27,1	4,7	9,1	26,6	18,0
S Erbringung von sonstigen Dienstleistungen	1,2	1,3	1,4	5,2	1,4	1,4	0,9	6,4	1,9	5,0	9,4	18,3
94 Interessenvertretungen sowie kirchliche und sonstige religiöse Vereinigungen (ohne Sozialwesen und Sport)	1,3	1,5	1,6	4,1	1,6	1,6	1,0	6,6	2,5	6,1	13,6	22,4
95 Reparatur von Datenverarbeitungsgeräten und Gebrauchsgütern	1,9	2,2	1,6	3,9	2,2	1,4	1,3	4,7	1,7	13,4	5,0	38,9
96 Erbringung von sonstigen überwiegend persönlichen Dienstleistungen	3,2	3,4	3,5	24,3	3,1	3,5	2,0	16,6	3,2	10,0	16,9	14,7

Relativer Standardfehler der Kosten je Vollzeiteinheit nach ausgewählten Kostenarten, Wirtschaftszweigen und Unternehmensgrößenklassen

Deutschland

Unternehmen mit 10 bis 49 Arbeitnehmern

Wirtschaftszweig	Nettoarbeitskosten je geleistete Stunde	Kosten je Vollzeiteinheit										
		Bruttoarbeitskosten insg.	Lohnnebenkosten insg.	Sonderzahlungen	Vergütung für nicht gearbeitete Tage	Sozialbeiträge der Arbeitgeber	Gesetzliche Arbeitgeberbeiträge	Betriebliche Altersversorgung	Lohnfortzahlung	Berufliche Aus- und Weiterbildung	Sonstige Aufwendungen	Lohnsubventionen
B-S Produzierendes Gewerbe und Dienstleistungsbereich	0,5	0,5	0,5	2,7	0,6	0,5	0,4	4,1	0,9	2,8	4,8	6,2
B-N Produzierendes Gewerbe und marktbestimmte Dienstleistungen	0,6	0,6	0,5	3,0	0,6	0,5	0,4	4,8	1,0	3,0	4,9	6,0
B-F Produzierendes Gewerbe	0,6	0,6	0,6	3,0	0,7	0,6	0,6	3,9	1,4	4,1	5,9	8,4
B-E Produzierendes Gewerbe ohne Baugewerbe	0,9	0,9	0,9	4,3	1,1	0,9	0,8	6,3	2,1	6,1	9,5	13,1
B Bergbau und Gewinnung von Steinen und Erden	1,8	1,6	2,0	8,0	1,7	2,0	1,6	17,5	5,3	13,7	18,7	38,0
05 Kohlenbergbau	0,0	0,0	0,0	0,0	0,0	0,0	0,0	0,0	0,0	0,0	0,0	0,0
06 Gewinnung von Erdöl und Erdgas	0,1	0,1	0,0	0,1	0,1	0,0	0,0	0,1	0,1	0,2	0,0	0,0
07 Erzbergbau	0,0	0,0	0,0	0,0	0,0	0,0	0,0	0,0	0,0	0,0	0,0	0,0
08 Gewinnung von Steinen und Erden, sonstiger Bergbau	1,9	1,6	2,1	8,4	1,8	2,1	1,6	18,8	5,5	14,5	19,0	38,0
09 Erbringung von Dienstleistungen für den Bergbau und für die Gewinnung von Steinen und Erden	6,0	3,6	7,8	25,2	4,6	7,9	6,8	34,2	18,9	44,8	41,6	0,0
C Verarbeitendes Gewerbe	1,0	1,0	0,9	4,8	1,1	0,9	0,9	7,2	2,3	6,8	10,7	13,8
10 Herstellung von Nahrungs- und Futtermitteln	2,4	2,4	2,7	19,7	3,0	2,6	2,1	15,7	9,2	22,4	29,7	26,1
11 Getränkeherstellung	6,2	6,3	6,7	51,3	5,7	6,7	4,0	34,4	7,3	34,1	24,6	37,7
12 Tabakverarbeitung	11,9	13,3	4,7	7,7	13,9	4,7	5,9	7,8	0,8	7,9	0,0	0,0
13 Herstellung von Textilien	3,5	4,6	6,5	19,4	4,1	6,6	4,5	49,5	6,7	24,5	34,5	35,2
14 Herstellung von Bekleidung	7,5	9,0	8,9	34,0	10,1	8,9	9,3	43,3	12,7	47,7	31,4	65,2
15 Herstellung von Leder, Lederwaren und Schuhen	3,6	4,5	6,8	18,5	6,0	6,8	7,0	34,5	12,8	40,6	21,3	48,5
16 Herstellung von Holz-, Flecht-, Korb- und Korkwaren (ohne Möbel)	2,2	2,2	2,0	11,9	2,3	1,9	1,8	21,4	4,3	21,3	26,8	24,1
17 Herstellung von Papier, Pappe und Waren daraus	4,0	3,2	6,5	11,6	3,8	6,5	3,8	60,9	9,3	43,0	42,5	58,6
18 Herstellung von Druckerzeugnissen, Vervielfältigung von bespielten Ton-, Bild- und Datenträgern	2,8	2,3	2,9	13,0	2,2	2,8	1,8	20,4	8,7	30,3	29,5	35,0
19 Kokerei und Mineralölverarbeitung	7,7	5,6	7,3	7,4	5,4	7,5	5,7	29,0	8,5	27,1	16,3	60,7
20 Herstellung von chemischen Erzeugnissen	11,3	9,7	4,7	37,7	6,6	3,3	4,2	46,3	26,0	58,5	71,3	64,6
21 Herstellung von pharmazeutischen Erzeugnissen	20,7	20,8	8,6	95,0	10,0	8,1	5,4	56,1	18,2	24,7	70,0	73,3
22 Herstellung von Gummi- und Kunststoffwaren	3,7	3,4	3,3	15,2	4,2	3,3	3,0	24,6	6,9	28,8	23,6	31,4
23 Herstellung von Glas und Glaswaren, Keramik, Verarbeitung von Steinen und Erden	3,4	3,8	3,5	17,3	3,3	3,5	3,1	22,9	5,4	31,0	22,9	40,7
24 Metallherstellung und -bearbeitung	7,3	8,1	8,0	14,0	9,0	8,0	10,2	45,9	14,9	57,5	48,7	60,4
25 Herstellung von Metallherzeugnissen	2,0	1,9	2,1	7,4	2,4	2,2	1,9	16,1	4,0	11,6	12,7	29,7
26 Herstellung von Datenverarbeitungsgeräten, elektronischen und optischen Erzeugnissen	3,7	5,3	4,6	15,7	5,0	4,6	5,2	25,2	8,4	25,7	31,4	35,2
27 Herstellung von elektrischen Ausrüstungen	6,1	5,7	5,9	22,4	5,8	5,9	3,2	59,3	10,3	32,3	30,4	48,9
28 Maschinenbau	3,9	4,2	3,3	14,9	4,9	3,2	3,7	19,8	7,6	18,9	26,9	35,0
29 Herstellung von Kraftwagen und Kraftwagenteilen	4,7	3,3	4,2	25,6	2,5	3,6	2,6	34,6	11,6	35,0	58,5	0,0
30 Sonstiger Fahrzeugbau	5,0	7,0	2,5	41,3	7,5	2,6	4,0	27,4	17,7	34,1	70,7	41,1
31 Herstellung von Möbeln	1,9	2,1	2,1	12,4	2,4	2,1	1,9	16,9	5,0	14,0	26,4	29,8
32 Herstellung von sonstigen Waren	3,4	3,6	3,4	12,9	4,4	3,3	3,2	16,4	6,4	20,3	58,4	31,9
33 Reparatur und Installation von Maschinen und Ausrüstungen	2,6	2,3	2,3	11,2	2,6	2,3	2,0	21,0	4,4	13,8	16,8	37,5
D Energieversorgung	5,4	5,1	6,5	13,1	5,2	6,4	2,3	27,0	13,8	27,0	33,0	68,8
35 Energieversorgung	5,4	5,1	6,5	13,1	5,2	6,4	2,3	27,0	13,8	27,0	33,0	68,8
E Wasserversorgung, Abwasser- und Abfallentsorgung und Beseitigung von Umweltverschmutzungen	2,2	2,2	2,2	8,1	2,9	2,2	2,2	12,7	4,8	16,6	15,5	26,8
36 Wasserversorgung	2,3	2,1	2,4	5,5	3,0	2,5	1,7	7,9	6,4	10,3	26,2	53,1
37 Abwasserentsorgung	2,2	1,9	3,0	5,8	3,1	3,0	1,9	8,9	5,8	11,1	16,9	36,1
38 Sammlung, Behandlung und Beseitigung von Abfällen, Rückgewinnung	3,3	3,4	3,5	11,4	4,4	3,6	3,3	28,1	7,1	23,5	20,2	34,3
39 Beseitigung von Umweltverschmutzungen und sonstige Entsorgung	3,0	3,2	2,2	21,2	4,4	2,3	1,8	9,5	5,7	12,6	14,9	29,8
F Baugewerbe	0,7	0,7	0,8	3,9	0,9	0,8	0,8	4,7	1,8	5,3	6,2	10,3
41 Hochbau	1,3	1,5	1,6	7,3	1,7	1,6	1,5	7,3	3,1	12,9	11,9	19,9
42 Tiefbau	1,6	1,7	1,9	9,2	2,0	1,9	1,6	13,8	5,1	11,8	18,8	29,7
43 Vorbereitende Baustellenarbeiten, Bauinstallation und sonstiges Ausbaugewerbe	0,9	0,9	1,0	4,9	1,1	1,0	0,9	6,0	2,2	6,3	7,5	12,1
G-S Dienstleistungsbereich	0,7	0,7	0,7	3,5	0,8	0,7	0,5	6,0	1,2	3,5	7,7	8,3
G-N Marktbestimmte Dienstleistungen	0,8	0,8	0,8	4,1	0,9	0,8	0,6	8,3	1,3	3,9	8,2	8,4
G-I Handel, Verkehr und Lagerei	1,2	1,3	1,2	6,8	1,3	1,2	1,0	10,7	1,9	6,1	12,3	12,8
G Handel, Instandhaltung und Reparatur von Kraftfahrzeugen	1,6	1,7	1,6	7,6	1,8	1,6	1,3	12,5	2,6	7,2	15,8	18,5
45 Handel mit Kraftfahrzeugen, Instandhaltung und Reparatur von Kraftfahrzeugen	1,7	1,8	1,8	8,9	1,7	1,8	1,4	14,1	3,4	8,0	12,2	18,7
46 Großhandel (ohne Handel mit Kraftfahrzeugen)	2,8	2,9	2,5	11,5	2,7	2,5	1,9	19,9	4,0	13,6	34,9	27,5
47 Einzelhandel (ohne Handel mit Kraftfahrzeugen)	2,1	2,5	2,8	8,8	3,1	2,8	2,3	16,6	4,6	18,6	18,4	31,7
H Verkehr und Lagerei	1,9	2,0	1,8	12,8	2,2	1,8	1,4	25,0	3,3	13,1	12,6	19,0
49 Landverkehr und Transport in Rohrfernleitungen	1,9	2,1	2,3	10,7	2,5	2,4	1,9	35,4	4,8	13,7	16,2	24,0
50 Schifffahrt	4,0	3,2	4,4	17,0	4,3	4,4	2,5	50,1	11,1	12,0	12,0	61,6
51 Luftfahrt	2,2	6,4	3,7	50,9	7,4	1,4	2,9	59,5	17,5	59,2	56,2	0,0
52 Lagerei sowie Erbringung von sonstigen Dienstleistungen für den Verkehr	4,2	4,2	3,1	21,6	4,5	3,1	2,7	37,6	5,5	22,3	22,2	29,5

Relativer Standardfehler der Kosten je Vollzeiteinheit nach ausgewählten Kostenarten, Wirtschaftszweigen und Unternehmensgrößenklassen

Deutschland

Unternehmen mit 10 bis 49 Arbeitnehmern

Wirtschaftszweig	Nettoarbeitskosten je geleistete Stunde	Kosten je Vollzeiteinheit										
		Bruttoarbeitskosten insg.	Lohnnebenkosten insg.	Sonderzahlungen	Vergütung für nicht gearbeitete Tage	Sozialbeiträge der Arbeitgeber	Gesetzliche Arbeitgeberbeiträge	Betriebliche Altersversorgung	Lohnfortzahlung	Berufliche Aus- und Weiterbildung	Sonstige Aufwendungen	Lohnsubventionen
53 Post-, Kurier- und Expressdienste	4,0	3,9	3,6	56,4	4,0	3,6	3,0	35,9	7,3	28,9	48,2	64,4
I Gastgewerbe	1,1	1,3	1,4	7,8	1,7	1,4	1,3	11,5	3,5	13,3	19,2	25,1
55 Beherbergung	1,7	1,8	2,0	8,9	2,2	2,0	1,9	13,4	5,9	16,9	28,5	41,7
56 Gastronomie	1,5	1,8	1,9	12,0	2,4	1,9	1,8	18,9	4,4	20,8	23,0	28,9
J Information und Kommunikation	2,7	2,5	2,1	11,5	3,0	2,1	1,4	17,0	3,7	12,7	29,6	21,1
58 Verlagswesen	4,4	4,1	6,1	16,5	4,3	6,2	2,9	30,0	6,1	32,2	53,5	37,3
59 Herstellung, Verleih und Vertrieb von Filmen und Fernsehprogrammen, Kinos, Tonstudios und Verlegen von Musik	5,4	6,7	8,1	17,4	8,5	8,2	5,4	23,9	10,1	18,4	47,5	41,3
60 Rundfunkveranstalter	7,7	7,7	6,1	11,9	7,6	5,8	5,0	62,1	17,2	45,6	67,9	46,8
61 Telekommunikation	5,3	6,5	4,8	21,9	9,4	4,8	2,8	25,4	23,9	39,8	46,4	48,3
62 Erbringung von Dienstleistungen der Informationstechnologie	3,4	3,2	2,6	14,2	3,8	2,7	1,7	23,0	4,5	15,1	35,1	25,3
63 Informationsdienstleistungen	3,6	3,7	3,2	20,1	3,7	3,1	3,0	19,1	9,0	33,0	50,0	44,0
K Erbringung von Finanz- und Versicherungsdienstleistungen	5,9	5,9	4,0	19,0	4,9	4,2	2,4	19,0	8,3	40,1	49,2	42,6
64 Erbringung von Finanzdienstleistungen	5,4	5,4	4,1	13,6	9,4	4,9	4,4	28,8	13,1	58,8	83,2	105,4
65 Versicherungen, Rückversicherungen und Pensionskassen (ohne Sozialversicherung)	9,2	8,7	15,8	21,9	11,2	15,9	5,2	51,7	9,0	29,9	63,3	90,9
66 Mit Finanz- und Versicherungsdienstleistungen verbundene Tätigkeiten	8,6	8,5	5,8	23,2	6,2	6,0	3,3	25,4	11,9	24,3	64,5	42,9
L Grundstücks- und Wohnungswesen	2,6	2,7	2,7	9,9	3,0	2,7	2,3	20,7	7,1	12,7	20,5	27,1
68 Grundstücks- und Wohnungswesen	2,6	2,7	2,7	9,9	3,0	2,7	2,3	20,7	7,1	12,7	20,5	27,1
M-N Erbringung von freiberuflichen, wissenschaftlichen und technischen Dienstleistungen sowie Dienstleistungen von sonstigen wirtschaftlichen Dienstleistungen	1,3	1,3	1,3	6,0	1,3	1,3	0,9	17,8	1,9	4,4	12,2	11,0
M Erbringung von freiberuflichen, wissenschaftlichen und technischen Dienstleistungen	1,4	1,4	1,6	6,5	1,3	1,6	0,8	20,7	2,1	4,7	16,9	13,0
69 Rechts- und Steuerberatung, Wirtschaftsprüfung	2,1	1,9	1,5	7,1	2,1	1,5	1,5	10,7	3,1	5,3	55,4	19,1
70 Verwaltung und Führung von Unternehmen und Betrieben, Unternehmensberatung	4,1	4,2	5,4	13,8	3,9	5,4	2,2	37,6	4,6	15,1	23,6	39,5
71 Architektur- und Ingenieurbüros, technische, physikalische und chemische Untersuchung	1,9	1,8	1,9	8,0	1,9	1,9	1,3	12,8	3,5	8,8	22,4	23,9
72 Forschung und Entwicklung	3,9	3,5	7,2	15,6	4,5	7,4	3,2	49,1	17,4	26,2	34,4	82,2
73 Werbung und Marktforschung	3,0	2,7	2,5	13,0	3,0	2,6	2,2	26,4	5,1	14,9	53,4	29,9
74 Sonstige freiberufliche, wissenschaftliche und technische Tätigkeiten	6,3	6,4	4,8	26,6	6,2	4,8	3,9	34,5	7,3	21,1	35,4	27,0
75 Veterinärwesen	1,5	1,3	1,2	5,4	1,7	1,1	1,3	10,5	4,2	9,3	12,0	31,8
N Erbringung von sonstigen wirtschaftlichen Dienstleistungen	2,3	2,3	1,9	12,4	2,8	2,0	2,1	10,1	3,7	10,4	17,5	19,8
77 Vermietung von beweglichen Sachen	3,3	3,3	2,8	12,0	4,2	2,8	2,8	26,1	6,2	17,5	29,3	45,4
78 Vermittlung und Überlassung von Arbeitskräften	4,7	4,2	3,6	27,7	5,1	3,7	3,5	28,1	9,7	35,6	33,3	47,8
79 Reisebüros, Reiseveranstalter und Erbringung sonstiger Reservierungsdienstleistungen	3,5	4,0	4,3	14,9	4,4	4,3	4,2	16,4	8,0	17,9	35,2	48,4
80 Wach- und Sicherheitsdienste sowie Detekteien	3,4	3,2	3,4	25,9	4,8	3,4	3,0	65,8	8,1	35,0	37,4	57,5
81 Gebäudebetreuung; Garten- und Landschaftsbau	2,4	2,6	2,6	20,5	2,9	2,6	2,5	15,9	5,4	18,8	21,8	28,1
82 Erbringung von wirtschaftlichen Dienstleistungen für Unternehmen und Privatpersonen a.n.g.	7,0	7,1	5,7	23,0	8,3	5,8	6,5	19,6	8,9	21,7	47,2	36,4
O-S Nicht marktbestimmte Dienstleistungen	1,1	1,4	1,4	4,6	1,5	1,4	1,2	8,2	2,6	8,1	19,2	17,5
O-Q Öffentliche Verwaltung, Verteidigung, Sozialversicherung, Erziehung und Unterricht, Gesundheits- und Sozialwesen	1,3	1,6	1,6	5,6	1,8	1,6	1,5	8,2	3,2	9,9	22,6	19,7
O Öffentliche Verwaltung, Verteidigung, Sozialversicherung	0,0	0,0	0,0	0,0	0,0	0,0	0,0	0,0	0,0	0,0	0,0	0,0
84 Öffentliche Verwaltung, Verteidigung, Sozialversicherung	0,0	0,0	0,0	0,0	0,0	0,0	0,0	0,0	0,0	0,0	0,0	0,0
P Erziehung und Unterricht	1,8	1,9	1,9	4,4	2,0	1,9	1,3	10,3	3,5	9,3	0,0	25,9
85 Erziehung und Unterricht	1,8	1,9	1,9	4,4	2,0	1,9	1,3	10,3	3,5	9,3	0,0	25,9
Q Gesundheits- und Sozialwesen	1,6	2,1	2,0	7,6	2,3	2,0	1,9	11,4	4,1	11,7	24,0	22,4
86 Gesundheitswesen	2,2	3,4	3,3	10,9	3,6	3,2	3,2	16,5	5,7	18,5	25,5	38,7
87 Heime (ohne Erholungs- und Ferienheime)	2,5	2,8	3,5	11,2	3,4	3,5	2,9	23,6	8,5	25,2	42,8	39,8
88 Sozialwesen (ohne Heime)	2,7	2,5	2,7	11,8	3,2	2,6	1,9	17,2	6,9	17,1	42,9	32,0
R-S Sonstige Dienstleistungen	1,9	2,3	2,8	7,4	2,6	2,8	1,7	19,9	3,2	8,8	18,4	17,5
R Kunst, Unterhaltung und Erholung	2,6	3,1	3,1	11,2	3,7	3,1	3,2	13,2	4,4	11,7	24,3	25,8
90 Kreative, künstlerische und unterhaltende Tätigkeiten	5,7	8,8	9,2	31,6	12,4	9,2	8,5	24,0	12,6	20,7	41,2	44,3
91 Bibliotheken, Archive, Museen, botanische und zoologische Gärten	4,9	4,5	4,8	12,8	6,6	4,8	4,6	19,7	7,1	31,4	39,9	62,9
92 Spiel-, Wett- und Lotteriewesen	5,4	5,6	4,6	19,5	5,9	4,7	4,3	36,8	8,6	41,2	51,9	43,7
93 Erbringung von Dienstleistungen des Sports, der Unterhaltung und der Erholung	3,4	4,1	4,0	14,2	4,6	4,1	4,4	18,7	5,9	14,7	29,5	38,8
S Erbringung von sonstigen Dienstleistungen	2,3	2,8	3,6	8,9	3,1	3,6	1,9	22,0	3,9	12,1	25,6	22,4
94 Interessenvertretungen sowie kirchliche und sonstige religiöse Vereinigungen (ohne Sozialwesen und Sport)	2,9	3,6	4,7	10,8	3,7	4,7	2,4	23,4	5,2	16,2	41,9	32,3
95 Reparatur von Datenverarbeitungsgeräten und Gebrauchsgütern	4,8	4,3	4,3	23,5	4,8	4,1	3,9	17,8	8,2	39,4	39,5	57,7
96 Erbringung von sonstigen überwiegend persönlichen Dienstleistungen	3,0	3,3	3,0	11,4	4,2	2,9	2,7	18,5	4,4	13,6	35,8	24,7

Relativer Standardfehler der Kosten je Vollzeiteinheit nach ausgewählten Kostenarten, Wirtschaftszweigen und Unternehmensgrößenklassen

Deutschland

Unternehmen mit 50 Arbeitnehmern und mehr

Wirtschaftszweig	Nettoarbeitskosten je geleistete Stunde	Kosten je Vollzeiteinheit										
		Bruttoarbeitskosten insg.	Lohnnebenkosten insg.	Sonderzahlungen	Vergütung für nicht gearbeitete Tage	Sozialbeiträge der Arbeitgeber	Gesetzliche Arbeitgeberbeiträge	Betriebliche Altersversorgung	Lohnfortzahlung	Berufliche Aus- und Weiterbildung	Sonstige Aufwendungen	Lohnsubventionen
B-S Produzierendes Gewerbe und Dienstleistungsbereich	0,2	0,2	0,2	0,7	0,2	0,2	0,2	0,9	0,3	0,8	1,7	3,0
B-N Produzierendes Gewerbe und marktbestimmte Dienstleistungen	0,3	0,3	0,3	0,9	0,3	0,3	0,3	1,2	0,4	1,2	2,2	3,6
B-F Produzierendes Gewerbe	0,3	0,3	0,4	0,6	0,3	0,3	0,2	1,6	0,4	1,8	3,0	19,8
B-E Produzierendes Gewerbe ohne Baugewerbe	0,3	0,3	0,4	0,7	0,3	0,4	0,2	1,7	0,5	1,9	3,3	22,4
B Bergbau und Gewinnung von Steinen und Erden	1,4	1,4	1,9	2,1	1,5	1,9	0,5	5,0	1,9	2,4	3,7	6,2
05 Kohlenbergbau	1,3	1,3	1,7	0,6	0,9	1,7	1,7	8,3	0,7	0,9	15,3	0,0
06 Gewinnung von Erdöl und Erdgas	0,3	0,3	0,0	0,9	1,6	0,1	1,5	2,4	1,5	2,4	1,6	0,0
07 Erzbergbau	0,0	0,0	0,0	0,0	0,0	0,0	0,0	0,0	0,0	0,0	0,0	0,0
08 Gewinnung von Steinen und Erden, sonstiger Bergbau	0,5	0,4	0,3	0,9	0,4	0,3	0,3	2,0	0,6	3,7	4,3	4,5
09 Erbringung von Dienstleistungen für den Bergbau und für die Gewinnung von Steinen und Erden	10,0	10,8	11,2	21,2	14,9	11,0	4,8	23,2	17,1	22,9	23,7	0,0
C Verarbeitendes Gewerbe	0,3	0,3	0,4	0,7	0,3	0,4	0,2	1,8	0,5	2,1	3,6	23,7
10 Herstellung von Nahrungs- und Futtermitteln	1,6	1,5	1,7	3,9	1,8	1,7	1,2	6,5	2,7	6,6	8,3	17,0
11 Getränkeherstellung	1,3	1,0	1,0	2,4	1,1	1,1	1,0	3,8	1,6	4,0	4,7	25,7
12 Tabakverarbeitung	0,3	0,3	0,2	0,5	0,2	0,2	0,2	0,4	0,1	0,8	0,7	2,3
13 Herstellung von Textilien	1,2	1,2	1,4	3,1	1,2	1,4	1,0	13,7	2,2	5,0	9,9	16,4
14 Herstellung von Bekleidung	1,6	1,8	1,6	4,8	1,9	1,6	1,5	12,7	1,8	5,0	5,3	10,0
15 Herstellung von Leder, Lederwaren und Schuhen	1,0	0,8	0,8	2,8	0,8	0,8	0,7	2,1	4,0	9,4	3,6	3,6
16 Herstellung von Holz-, Flecht-, Korb- und Korkwaren (ohne Möbel)	0,8	0,8	0,7	3,5	1,0	0,6	0,7	7,4	1,4	4,1	7,9	17,0
17 Herstellung von Papier, Pappe und Waren daraus	1,1	1,1	1,4	2,4	1,3	1,3	1,0	7,1	2,1	7,8	8,1	16,2
18 Herstellung von Druckerzeugnissen, Vervielfältigung von bespielten Ton-, Bild- und Datenträgern	1,2	1,1	1,2	4,4	1,3	1,2	1,0	6,7	2,1	5,1	5,5	22,1
19 Kokerei und Mineralölverarbeitung	0,8	0,5	1,0	0,6	0,4	1,0	0,2	1,9	0,4	3,8	4,1	9,5
20 Herstellung von chemischen Erzeugnissen	1,7	1,6	2,2	3,0	1,4	2,3	1,2	6,0	2,0	3,8	8,4	28,3
21 Herstellung von pharmazeutischen Erzeugnissen	1,3	1,3	1,3	2,8	1,2	1,3	0,9	2,9	1,3	4,6	9,4	39,1
22 Herstellung von Gummi- und Kunststoffwaren	1,2	1,1	1,6	4,3	1,2	1,4	0,8	10,4	2,2	5,6	37,9	22,6
23 Herstellung von Glas und Glaswaren, Keramik, Verarbeitung von Steinen und Erden	1,3	1,2	1,3	3,7	1,4	1,3	1,1	5,9	1,9	6,3	8,6	24,8
24 Metallherzeugung und -bearbeitung	1,0	0,8	1,1	2,8	1,2	1,1	0,7	4,3	1,5	3,4	8,0	36,0
25 Herstellung von Metallherzeugnissen	1,0	0,9	1,0	3,0	1,0	1,0	0,8	11,1	1,9	5,9	6,4	21,2
26 Herstellung von Datenverarbeitungsgeräten, elektronischen und optischen Erzeugnissen	1,1	1,1	1,1	2,3	1,2	1,1	0,9	6,8	1,3	3,1	6,7	26,9
27 Herstellung von elektrischen Ausrüstungen	1,9	1,5	1,6	2,6	1,8	1,6	1,3	5,0	2,6	3,8	7,8	21,6
28 Maschinenbau	1,0	0,9	1,1	2,3	0,9	1,1	0,7	6,3	1,6	4,0	6,1	74,8
29 Herstellung von Kraftwagen und Kraftwagenteilen	0,6	0,4	0,9	0,7	0,4	0,9	0,4	3,6	0,7	6,1	6,7	16,2
30 Sonstiger Fahrzeugbau	0,8	0,8	0,8	1,2	0,7	0,8	0,7	2,3	1,0	4,1	15,3	4,0
31 Herstellung von Möbeln	1,5	1,3	1,3	4,3	2,8	1,4	1,1	13,1	1,8	4,8	9,6	18,6
32 Herstellung von sonstigen Waren	1,5	2,1	2,2	4,9	2,3	2,2	1,8	5,8	2,3	4,8	11,3	19,7
33 Reparatur und Installation von Maschinen und Ausrüstungen	0,9	0,8	1,0	1,9	0,8	1,0	0,7	2,7	1,1	5,7	7,2	11,5
D Energieversorgung	1,2	1,1	1,1	2,4	1,1	1,1	0,7	4,1	1,6	6,2	12,0	56,5
35 Energieversorgung	1,2	1,1	1,1	2,4	1,1	1,1	0,7	4,1	1,6	6,2	12,0	56,5
E Wasserversorgung, Abwasser- und Abfallentsorgung und Beseitigung von Umweltverschmutzungen	0,9	0,8	0,9	1,8	1,0	0,9	0,6	3,6	1,4	3,1	6,4	6,4
36 Wasserversorgung	1,1	1,1	1,7	2,1	1,2	1,6	0,7	5,1	2,0	6,3	12,8	16,1
37 Abwasserentsorgung	2,1	2,2	2,4	2,9	2,7	2,6	1,1	6,2	2,8	6,4	28,5	9,5
38 Sammlung, Behandlung und Beseitigung von Abfällen, Rückgewinnung	1,3	1,2	1,3	2,8	1,4	1,3	0,9	8,2	2,0	4,1	6,1	7,8
39 Beseitigung von Umweltverschmutzungen und sonstige Entsorgung	2,4	1,1	1,7	4,6	1,2	1,6	1,1	8,5	3,7	10,1	12,9	25,6
F Baugewerbe	0,7	0,6	0,7	2,3	0,8	0,7	0,6	4,5	1,5	3,8	4,4	10,1
41 Hochbau	1,5	1,5	1,4	4,7	1,5	1,4	1,2	8,6	3,0	6,5	6,8	15,2
42 Tiefbau	0,7	0,9	0,9	2,8	1,0	0,9	0,9	5,0	1,8	4,6	5,4	14,9
43 Vorbereitende Baustellenarbeiten, Bauinstallation und sonstiges Ausbaugewerbe	1,0	0,9	1,1	4,0	1,2	1,1	1,0	7,6	2,5	6,6	7,2	18,3
G-S Dienstleistungsbereich	0,3	0,3	0,3	1,1	0,3	0,3	0,3	1,0	0,4	0,9	1,9	2,3
G-N Marktbestimmte Dienstleistungen	0,5	0,5	0,5	1,5	0,5	0,5	0,4	1,8	0,5	1,4	3,1	1,5
G-I Handel, Verkehr und Lagerei	0,7	0,7	0,6	2,1	0,7	0,6	0,4	3,1	0,8	2,2	4,5	1,4
G Handel, Instandhaltung und Reparatur von Kraftfahrzeugen	1,1	1,0	1,0	2,8	1,0	1,0	0,6	5,5	1,2	3,1	6,6	8,1
45 Handel mit Kraftfahrzeugen, Instandhaltung und Reparatur von Kraftfahrzeugen	1,3	1,3	1,5	3,4	1,3	1,6	1,0	12,2	1,9	3,7	6,1	14,6
46 Großhandel (ohne Handel mit Kraftfahrzeugen)	2,3	2,2	2,1	4,9	2,0	2,1	1,3	7,3	1,9	6,2	8,9	20,7
47 Einzelhandel (ohne Handel mit Kraftfahrzeugen)	1,0	0,9	0,9	2,6	1,0	0,9	0,9	8,2	1,8	3,5	11,4	9,4
H Verkehr und Lagerei	0,6	0,6	0,6	1,4	0,9	0,6	0,5	2,5	0,9	2,6	5,3	1,5
49 Landverkehr und Transport in Rohrfernleitungen	1,2	1,1	1,2	3,2	1,3	1,2	0,9	5,4	1,5	5,9	6,2	1,9
50 Schifffahrt	5,4	5,1	4,0	4,7	5,1	3,9	4,0	5,0	6,8	12,5	6,6	4,7
51 Luftfahrt	0,5	0,7	0,8	1,6	0,8	0,8	0,7	1,5	0,9	3,8	5,0	2,9
52 Lagerei sowie Erbringung von sonstigen Dienstleistungen für den Verkehr	1,1	1,0	1,1	2,3	1,7	1,1	0,9	5,3	1,6	4,0	10,3	13,5

Relativer Standardfehler der Kosten je Vollzeiteinheit nach ausgewählten Kostenarten, Wirtschaftszweigen und Unternehmensgrößenklassen

Deutschland

Unternehmen mit 50 Arbeitnehmern und mehr

Wirtschaftszweig	Nettoarbeitskosten je geleistete Stunde	Kosten je Vollzeiteinheit										
		Bruttoarbeitskosten insg.	Lohnnebenkosten insg.	Sonderzahlungen	Vergütung für nicht gearbeitete Tage	Sozialbeiträge der Arbeitgeber	Gesetzliche Arbeitgeberbeiträge	Betriebliche Altersversorgung	Lohnfortzahlung	Berufliche Aus- und Weiterbildung	Sonstige Aufwendungen	Lohnsubventionen
53 Post-, Kurier- und Expressdienste	0,6	0,6	0,7	1,3	0,8	0,7	0,5	1,7	1,1	1,8	1,9	29,6
I Gastgewerbe	1,1	1,3	1,5	4,0	1,6	1,5	1,2	9,6	2,9	5,5	9,6	8,9
55 Beherbergung	1,3	1,3	1,6	4,1	1,8	1,6	1,4	12,4	3,0	6,4	12,5	8,5
56 Gastronomie	1,5	1,9	2,1	6,0	2,4	2,1	1,7	13,3	4,0	9,4	12,7	15,0
J Information und Kommunikation	0,8	0,8	1,0	3,3	0,9	1,0	0,6	3,6	1,4	3,9	9,7	10,7
58 Verlagswesen	3,0	3,2	2,4	8,3	3,0	2,4	1,8	7,5	3,8	10,1	14,5	33,9
59 Herstellung, Verleih und Vertrieb von Filmen und Fernsehprogrammen, Kinos, Tonstudios und Verlegen von Musik	2,3	2,4	2,3	7,9	2,7	2,4	2,6	3,8	6,1	6,5	10,8	32,1
60 Rundfunkveranstalter	0,9	1,2	1,7	5,5	1,5	1,7	0,4	3,1	1,1	3,3	3,8	4,0
61 Telekommunikation	1,3	1,2	1,2	1,2	1,5	1,2	1,0	1,8	1,8	2,2	11,9	3,7
62 Erbringung von Dienstleistungen der Informationstechnologie	1,0	1,1	1,5	4,1	1,2	1,5	0,9	8,2	2,0	5,3	12,3	19,5
63 Informationsdienstleistungen	2,7	2,3	5,7	7,2	2,3	6,0	1,7	40,3	3,2	7,9	24,6	17,8
K Erbringung von Finanz- und Versicherungsdienstleistungen	1,5	1,5	1,1	3,8	1,2	1,1	1,0	2,8	1,4	2,4	15,6	6,0
64 Erbringung von Finanzdienstleistungen	2,1	2,1	1,4	5,6	1,7	1,5	1,4	3,5	1,9	3,8	24,4	6,8
65 Versicherungen, Rückversicherungen und Pensionskassen (ohne Sozialversicherung)	0,8	0,7	2,0	1,7	1,0	2,0	0,5	5,7	1,7	3,2	6,5	2,5
66 Mit Finanz- und Versicherungsdienstleistungen verbundene Tätigkeiten	2,0	2,0	1,2	4,1	2,2	1,3	1,1	2,9	2,2	2,8	17,4	45,8
L Grundstücks- und Wohnungswesen	2,1	2,1	2,0	9,7	1,9	2,0	1,3	8,2	2,2	5,9	12,7	12,0
68 Grundstücks- und Wohnungswesen	2,1	2,1	2,0	9,7	1,9	2,0	1,3	8,2	2,2	5,9	12,7	12,0
M-N Erbringung von freiberuflichen, wissenschaftlichen und technischen Dienstleistungen sowie Dienstleistungen von sonstigen wirtschaftlichen Dienstleistungen	1,1	1,1	1,1	3,4	1,1	1,1	1,1	4,9	1,0	3,0	4,4	11,2
M Erbringung von freiberuflichen, wissenschaftlichen und technischen Dienstleistungen	1,3	1,4	1,4	3,8	1,3	1,4	1,6	5,3	1,0	3,1	6,5	15,1
69 Rechts- und Steuerberatung, Wirtschaftsprüfung	1,4	1,3	1,0	3,6	1,6	0,9	1,1	2,4	1,8	4,2	10,7	13,1
70 Verwaltung und Führung von Unternehmen und Betrieben, Unternehmensberatung	3,0	3,1	3,1	7,3	3,0	3,2	4,0	10,7	2,1	6,1	11,3	10,5
71 Architektur- und Ingenieurbüros, technische, physikalische und chemische Untersuchung	1,3	1,2	1,4	4,3	1,1	1,5	0,8	9,0	1,8	5,7	10,5	40,1
72 Forschung und Entwicklung	1,0	1,2	1,1	3,2	1,2	1,1	0,7	3,7	1,0	4,0	17,8	29,7
73 Werbung und Marktforschung	2,7	2,6	2,2	11,4	2,8	2,2	1,9	10,7	3,5	13,5	24,8	31,6
74 Sonstige freiberufliche, wissenschaftliche und technische Tätigkeiten	2,0	2,0	2,2	6,5	1,9	2,3	1,4	19,2	2,7	5,9	9,9	54,8
75 Veterinärwesen	0,6	0,4	0,7	7,2	0,8	0,6	0,8	3,5	3,4	4,3	12,7	32,7
N Erbringung von sonstigen wirtschaftlichen Dienstleistungen	1,1	1,2	1,0	3,8	1,4	1,0	0,9	12,5	1,5	6,7	5,8	15,4
77 Vermietung von beweglichen Sachen	3,1	2,1	1,8	4,9	2,2	1,8	1,4	17,3	3,5	7,5	8,4	26,1
78 Vermittlung und Überlassung von Arbeitskräften	2,5	2,7	1,9	7,9	3,4	1,9	1,8	15,7	3,2	17,5	11,2	13,9
79 Reisebüros, Reiseveranstalter und Erbringung sonstiger Reservierungsdienstleistungen	1,2	1,3	1,3	2,4	1,4	1,4	1,5	3,2	2,5	8,5	24,1	7,9
80 Wach- und Sicherheitsdienste sowie Detekteien	0,9	1,1	1,1	4,9	1,7	1,1	1,0	9,4	1,9	4,4	7,3	16,4
81 Gebäudebetreuung; Garten- und Landschaftsbau	1,3	1,8	1,8	8,5	1,8	1,8	1,7	16,1	2,8	11,6	13,2	35,3
82 Erbringung von wirtschaftlichen Dienstleistungen für Unternehmen und Privatpersonen a.n.g.	2,4	2,4	2,5	7,4	2,8	2,4	2,0	24,0	3,0	12,8	13,0	17,4
O-S Nicht marktbestimmte Dienstleistungen	0,3	0,3	0,3	1,0	0,3	0,3	0,3	0,8	0,5	1,2	2,1	5,2
O-Q Öffentliche Verwaltung, Verteidigung, Sozialversicherung, Erziehung und Unterricht, Gesundheits- und Sozialwesen	0,3	0,3	0,3	0,9	0,3	0,3	0,3	0,8	0,6	1,2	2,1	5,3
O Öffentliche Verwaltung, Verteidigung, Sozialversicherung	0,0	0,0	0,0	0,0	0,0	0,0	0,0	0,0	0,0	0,0	0,0	0,0
84 Öffentliche Verwaltung, Verteidigung, Sozialversicherung	0,0	0,0	0,0	0,0	0,0	0,0	0,0	0,0	0,0	0,0	0,0	0,0
P Erziehung und Unterricht	0,3	0,3	0,4	0,7	0,3	0,4	0,4	0,9	0,5	0,9	0,0	16,7
85 Erziehung und Unterricht	0,3	0,3	0,4	0,7	0,3	0,4	0,4	0,9	0,5	0,9	0,0	16,7
Q Gesundheits- und Sozialwesen	0,7	0,6	0,7	1,7	0,6	0,7	0,6	1,8	1,4	3,2	4,8	5,6
86 Gesundheitswesen	0,7	0,8	0,9	2,3	0,9	0,9	0,8	2,1	1,9	4,4	5,9	7,5
87 Heime (ohne Erholungs- und Ferienheime)	1,7	1,0	1,1	2,3	1,1	1,1	1,1	3,9	1,7	4,1	8,8	8,1
88 Sozialwesen (ohne Heime)	1,2	1,2	1,4	3,0	1,4	1,4	1,0	5,2	2,5	6,5	7,2	11,7
R-S Sonstige Dienstleistungen	1,3	1,4	1,2	5,9	1,4	1,2	1,1	4,9	1,8	4,3	11,4	17,1
R Kunst, Unterhaltung und Erholung	2,9	3,1	1,9	11,8	2,7	1,9	2,5	5,9	2,5	5,3	21,4	18,3
90 Kreative, künstlerische und unterhaltende Tätigkeiten	1,8	1,9	1,5	3,9	2,2	1,5	1,5	3,0	2,1	4,9	11,8	48,3
91 Bibliotheken, Archive, Museen, botanische und zoologische Gärten	0,9	0,9	1,0	2,2	1,2	1,0	0,7	4,9	2,1	3,5	11,5	15,9
92 Spiel-, Wett- und Lotteriewesen	1,9	1,8	1,9	4,8	2,3	1,8	1,5	9,9	2,7	6,4	30,2	13,8
93 Erbringung von Dienstleistungen des Sports, der Unterhaltung und der Erholung	5,9	7,0	4,6	17,5	6,1	4,5	6,2	30,0	5,2	11,3	30,7	20,7
S Erbringung von sonstigen Dienstleistungen	1,4	1,5	1,5	6,0	1,6	1,5	1,1	5,9	2,3	5,5	10,1	23,4
94 Interessenvertretungen sowie kirchliche und sonstige religiöse Vereinigungen (ohne Sozialwesen und Sport)	1,6	1,6	1,6	4,4	1,7	1,6	1,1	6,0	2,9	6,5	14,4	27,0
95 Reparatur von Datenverarbeitungsgeräten und Gebrauchsgütern	1,9	2,3	1,6	3,3	2,3	1,3	1,2	4,6	1,5	13,2	4,2	4,8
96 Erbringung von sonstigen überwiegend persönlichen Dienstleistungen	4,5	4,8	4,9	30,3	4,1	4,9	2,7	21,2	4,0	13,0	18,7	17,1

Relativer Standardfehler der Kosten je Vollzeiteinheit nach ausgewählten Kostenarten, Wirtschaftszweigen und Unternehmensgrößenklassen

Deutschland

Unternehmen mit 50 bis 249 Arbeitnehmern

Wirtschaftszweig	Nettoarbeitskosten je geleistete Stunde	Kosten je Vollzeiteinheit										
		Bruttoarbeitskosten insg.	Lohnnebenkosten insg.	Sonderzahlungen	Vergütung für nicht gearbeitete Tage	Sozialbeiträge der Arbeitgeber	Gesetzliche Arbeitgeberbeiträge	Betriebliche Altersversorgung	Lohnfortzahlung	Berufliche Aus- und Weiterbildung	Sonstige Aufwendungen	Lohnsubventionen
B-S Produzierendes Gewerbe und Dienstleistungsbereich	0,7	0,6	0,6	2,4	0,6	0,6	0,6	4,3	0,7	2,0	4,9	5,9
B-N Produzierendes Gewerbe und marktbestimmte Dienstleistungen	0,7	0,7	0,7	2,6	0,7	0,7	0,6	5,7	0,8	2,2	5,2	6,6
B-F Produzierendes Gewerbe	0,6	0,6	0,7	2,1	0,7	0,7	0,5	7,7	1,0	2,8	7,9	6,9
B-E Produzierendes Gewerbe ohne Baugewerbe	0,7	0,7	0,9	2,4	0,8	0,9	0,6	8,9	1,2	3,2	9,5	8,0
B Bergbau und Gewinnung von Steinen und Erden	2,6	2,7	2,2	6,1	3,9	2,2	1,4	5,7	3,8	8,9	8,1	16,8
05 Kohlenbergbau	0,0	0,0	0,0	0,0	0,0	0,0	0,0	0,0	0,0	0,0	0,0	0,0
06 Gewinnung von Erdöl und Erdgas	6,3	8,0	15,3	3,4	7,5	15,2	7,3	24,1	11,2	72,6	72,6	0,0
07 Erzbergbau	0,0	0,0	0,0	0,0	0,0	0,0	0,0	0,0	0,0	0,0	0,0	0,0
08 Gewinnung von Steinen und Erden, sonstiger Bergbau	0,9	0,7	0,6	2,2	0,9	0,6	0,6	6,6	1,2	8,0	6,7	15,9
09 Erbringung von Dienstleistungen für den Bergbau und für die Gewinnung von Steinen und Erden	17,6	19,2	21,0	35,2	25,1	20,9	8,0	39,4	28,6	40,6	39,1	0,0
C Verarbeitendes Gewerbe	0,8	0,8	0,9	2,6	0,9	0,9	0,6	11,9	1,3	3,3	10,3	8,4
10 Herstellung von Nahrungs- und Futtermitteln	2,8	2,7	2,6	9,3	3,4	2,6	2,1	14,1	4,6	11,0	16,0	21,4
11 Getränkeherstellung	2,4	2,1	2,2	6,3	2,2	2,3	2,0	10,1	2,8	9,7	9,7	38,2
12 Tabakverarbeitung	0,2	0,2	0,1	1,0	0,2	0,1	0,2	0,8	0,3	0,1	0,3	0,0
13 Herstellung von Textilien	1,4	1,5	1,9	5,0	1,6	1,9	1,3	22,0	2,8	7,5	12,8	16,2
14 Herstellung von Bekleidung	2,5	2,8	3,3	10,6	3,1	3,2	2,6	114,6	5,9	20,4	31,0	12,3
15 Herstellung von Leder, Lederwaren und Schuhen	2,2	2,1	2,3	6,1	2,3	2,4	1,8	7,0	6,8	8,6	9,3	7,9
16 Herstellung von Holz-, Flecht-, Korb- und Korkwaren (ohne Möbel)	1,3	1,3	1,3	6,1	1,7	1,2	1,2	13,0	3,0	8,8	13,2	19,7
17 Herstellung von Papier, Pappe und Waren daraus	2,0	1,9	2,2	5,7	2,1	2,2	1,6	21,5	3,9	11,9	12,4	27,9
18 Herstellung von Druckerzeugnissen, Vervielfältigung von bespielten Ton-, Bild- und Datenträgern	1,5	1,5	1,8	6,9	1,7	1,8	1,4	13,4	2,9	12,4	11,8	25,5
19 Kokerei und Mineralölverarbeitung	1,1	1,0	2,0	4,5	1,0	1,9	0,8	5,8	4,8	2,7	10,0	44,2
20 Herstellung von chemischen Erzeugnissen	5,4	5,1	10,8	9,9	4,3	11,0	3,2	59,9	6,0	11,0	18,5	38,9
21 Herstellung von pharmazeutischen Erzeugnissen	7,8	7,7	6,9	14,2	7,7	7,0	5,3	23,5	4,3	35,2	28,5	55,8
22 Herstellung von Gummi- und Kunststoffwaren	1,8	1,9	2,8	11,5	2,1	2,1	1,3	18,8	3,7	10,1	57,7	23,5
23 Herstellung von Glas und Glaswaren, Keramik, Verarbeitung von Steinen und Erden	2,5	2,3	2,8	5,5	2,8	2,8	2,2	21,4	3,6	11,4	10,3	37,7
24 Metallherzeugung und -bearbeitung	2,5	2,7	2,8	10,6	2,9	2,8	1,8	25,3	4,8	13,7	25,2	47,8
25 Herstellung von Metallherzeugnissen	1,5	1,4	1,7	5,7	1,5	1,7	1,2	20,5	2,6	7,2	9,4	27,9
26 Herstellung von Datenverarbeitungsgeräten, elektronischen und optischen Erzeugnissen	2,9	2,5	2,2	7,8	2,7	2,2	2,2	15,0	3,6	11,0	18,4	34,4
27 Herstellung von elektrischen Ausrüstungen	5,9	4,3	4,7	8,5	5,6	4,7	3,6	17,7	9,6	10,0	28,5	31,9
28 Maschinenbau	2,1	2,0	2,5	7,5	2,3	2,6	1,6	36,2	4,1	9,9	15,4	24,6
29 Herstellung von Kraftwagen und Kraftwagenteilen	3,3	3,7	3,6	16,3	4,5	3,6	4,6	14,0	9,7	37,5	31,7	32,3
30 Sonstiger Fahrzeugbau	7,8	8,1	8,4	19,8	6,3	7,4	6,4	43,3	8,5	37,9	40,9	39,5
31 Herstellung von Möbeln	2,7	2,2	2,6	7,9	2,2	2,6	2,0	21,0	3,2	9,7	13,8	20,7
32 Herstellung von sonstigen Waren	2,4	3,6	3,3	12,1	4,2	3,3	3,0	15,3	4,4	10,2	24,3	24,3
33 Reparatur und Installation von Maschinen und Ausrüstungen	1,8	1,8	1,7	6,6	2,0	1,7	1,4	18,8	3,1	9,3	11,6	19,5
D Energieversorgung	3,5	3,2	3,7	8,8	2,8	3,8	1,2	15,2	4,4	12,7	25,0	45,7
35 Energieversorgung	3,5	3,2	3,7	8,8	2,8	3,8	1,2	15,2	4,4	12,7	25,0	45,7
E Wasserversorgung, Abwasser- und Abfallentsorgung und Beseitigung von Umweltverschmutzungen	1,4	1,4	1,5	4,3	1,5	1,5	1,1	7,4	2,1	6,3	8,6	14,6
36 Wasserversorgung	1,2	1,2	1,5	3,1	1,4	1,5	1,0	5,8	2,2	8,7	17,7	51,1
37 Abwasserentsorgung	1,3	1,2	1,7	3,6	1,4	1,7	1,0	5,9	2,3	8,7	9,4	24,5
38 Sammlung, Behandlung und Beseitigung von Abfällen, Rückgewinnung	2,0	1,9	2,1	6,5	2,1	2,1	1,5	14,5	2,9	10,0	12,0	17,2
39 Beseitigung von Umweltverschmutzungen und sonstige Entsorgung	2,5	2,5	1,3	6,9	2,7	1,4	2,2	13,2	4,6	22,2	30,7	27,9
F Baugewerbe	0,9	0,8	0,9	3,8	1,0	0,9	0,8	5,3	2,3	5,6	6,3	12,5
41 Hochbau	2,0	1,9	1,6	7,0	1,9	1,6	1,4	10,6	3,7	10,4	9,3	17,7
42 Tiefbau	1,1	1,2	1,3	4,2	1,4	1,3	1,2	6,7	2,7	6,5	8,6	20,2
43 Vorbereitende Baustellenarbeiten, Bauinstallation und sonstiges Ausbaugewerbe	1,3	1,2	1,4	6,4	1,5	1,4	1,2	9,3	3,6	8,9	10,3	21,5
G-S Dienstleistungsbereich	1,0	0,9	0,9	3,5	0,9	0,9	0,8	5,2	1,0	2,7	5,9	7,1
G-N Marktbestimmte Dienstleistungen	1,2	1,2	1,1	4,1	1,2	1,1	1,1	8,3	1,1	3,1	6,1	9,9
G-I Handel, Verkehr und Lagerei	1,4	1,4	1,2	5,4	1,4	1,2	0,9	11,2	1,6	4,2	9,7	11,1
G Handel, Instandhaltung und Reparatur von Kraftfahrzeugen	2,0	2,0	1,7	6,6	1,9	1,7	1,2	14,0	2,1	5,2	12,9	16,8
45 Handel mit Kraftfahrzeugen, Instandhaltung und Reparatur von Kraftfahrzeugen	1,7	2,0	1,9	7,2	2,0	1,9	1,8	20,5	3,2	5,1	9,5	20,9
46 Großhandel (ohne Handel mit Kraftfahrzeugen)	3,0	2,9	2,5	8,7	2,7	2,5	1,4	18,2	2,6	8,0	15,2	25,2
47 Einzelhandel (ohne Handel mit Kraftfahrzeugen)	3,0	2,7	2,8	10,7	3,1	2,8	2,9	26,4	4,4	16,3	28,3	28,7
H Verkehr und Lagerei	1,8	1,7	1,9	6,3	1,9	1,9	1,3	20,1	2,6	8,0	8,8	15,9
49 Landverkehr und Transport in Rohrfernleitungen	3,1	3,1	3,3	11,7	3,5	3,2	1,9	30,9	3,7	14,3	11,3	22,2
50 Schifffahrt	7,1	6,7	4,3	11,4	6,4	4,4	4,9	10,4	4,7	8,8	12,8	7,2
51 Luftfahrt	5,2	8,0	7,5	26,5	9,0	7,3	8,1	26,3	9,1	30,6	42,4	18,6
52 Lagerei sowie Erbringung von sonstigen Dienstleistungen für den Verkehr	2,3	2,2	2,4	8,2	2,4	2,5	2,0	15,9	4,0	9,8	13,4	24,9

Relativer Standardfehler der Kosten je Vollzeiteinheit nach ausgewählten Kostenarten, Wirtschaftszweigen und Unternehmensgrößenklassen

Deutschland

Unternehmen mit 50 bis 249 Arbeitnehmern

Wirtschaftszweig	Nettoarbeitskosten je geleistete Stunde	Kosten je Vollzeiteinheit										
		Bruttoarbeitskosten insg.	Lohnnebenkosten insg.	Sonderzahlungen	Vergütung für nicht gearbeitete Tage	Sozialbeiträge der Arbeitgeber	Gesetzliche Arbeitgeberbeiträge	Betriebliche Altersversorgung	Lohnfortzahlung	Berufliche Aus- und Weiterbildung	Sonstige Aufwendungen	Lohnsubventionen
53 Post-, Kurier- und Expressdienste	2,6	2,8	3,0	18,2	3,9	3,0	2,4	47,2	8,7	29,4	31,1	69,3
I Gastgewerbe	1,2	1,8	1,8	5,5	2,1	1,8	1,7	12,6	3,5	10,7	13,4	14,5
55 Beherbergung	1,8	1,8	2,0	7,4	2,4	1,9	1,9	15,0	4,1	11,0	16,1	16,1
56 Gastronomie	1,5	2,5	2,6	7,6	3,0	2,6	2,4	20,7	5,3	23,0	20,3	22,0
J Information und Kommunikation	1,6	1,4	1,5	6,3	1,6	1,4	1,1	10,7	2,8	7,6	13,7	18,6
58 Verlagswesen	2,4	2,9	3,3	8,0	3,3	3,3	2,2	17,1	5,2	17,3	28,6	41,8
59 Herstellung, Verleih und Vertrieb von Filmen und Fernsehprogrammen, Kinos, Tonstudios und Verlegen von Musik	2,4	3,1	3,0	13,4	2,8	3,1	3,0	19,5	6,0	16,8	28,6	34,0
60 Rundfunkveranstalter	11,4	10,7	4,0	9,4	13,8	3,8	3,0	28,9	4,4	30,3	40,1	10,3
61 Telekommunikation	7,4	7,8	5,5	9,1	10,7	5,7	6,5	19,7	4,5	13,5	22,0	38,7
62 Erbringung von Dienstleistungen der Informationstechnologie	2,0	1,8	1,9	8,3	2,0	1,9	1,4	15,4	3,6	9,0	16,7	23,8
63 Informationsdienstleistungen	3,1	3,0	2,9	13,2	3,2	2,9	2,0	19,0	6,8	15,2	30,8	29,0
K Erbringung von Finanz- und Versicherungsdienstleistungen	5,4	5,3	4,3	14,8	4,4	4,6	5,6	13,5	5,6	8,7	20,5	37,7
64 Erbringung von Finanzdienstleistungen	7,9	7,7	5,8	20,1	6,1	6,3	8,2	14,7	7,8	10,8	38,9	48,6
65 Versicherungen, Rückversicherungen und Pensionskassen (ohne Sozialversicherung)	5,0	4,4	11,9	17,2	7,9	11,8	2,5	40,6	9,7	19,0	48,3	0,0
66 Mit Finanz- und Versicherungsdienstleistungen verbundene Tätigkeiten	6,1	6,2	4,3	14,1	6,8	4,5	3,8	15,2	5,2	16,9	27,1	45,6
L Grundstücks- und Wohnungswesen	2,9	2,9	3,3	9,4	3,1	3,3	1,9	11,5	3,6	10,5	25,1	27,8
68 Grundstücks- und Wohnungswesen	2,9	2,9	3,3	9,4	3,1	3,3	1,9	11,5	3,6	10,5	25,1	27,8
M-N Erbringung von freiberuflichen, wissenschaftlichen und technischen Dienstleistungen sowie Dienstleistungen von sonstigen wirtschaftlichen Dienstleistungen	2,6	2,7	2,7	8,9	2,7	2,8	2,8	19,2	1,8	6,5	9,6	20,0
M Erbringung von freiberuflichen, wissenschaftlichen und technischen Dienstleistungen	3,5	3,5	3,9	9,8	3,2	4,0	4,3	22,8	2,0	7,3	14,8	25,0
69 Rechts- und Steuerberatung, Wirtschaftsprüfung	3,9	3,7	2,6	12,0	4,8	2,4	2,4	20,4	4,9	11,9	28,7	26,2
70 Verwaltung und Führung von Unternehmen und Betrieben, Unternehmensberatung	7,3	7,3	8,2	15,5	6,9	8,4	10,2	37,7	3,9	14,9	24,2	24,2
71 Architektur- und Ingenieurbüros, technische, physikalische und chemische Untersuchung	2,1	2,0	2,5	7,6	2,2	2,6	1,3	25,9	3,6	9,4	16,7	47,2
72 Forschung und Entwicklung	4,6	5,5	3,9	13,6	5,1	3,6	3,3	13,0	4,4	14,3	39,4	75,2
73 Werbung und Marktforschung	2,8	2,8	2,5	7,0	3,5	2,5	2,0	16,3	4,6	11,4	22,2	27,1
74 Sonstige freiberufliche, wissenschaftliche und technische Tätigkeiten	4,2	4,2	3,1	11,3	5,1	3,3	3,4	27,7	4,6	13,3	17,8	58,2
75 Veterinärwesen	0,7	0,4	0,8	8,3	1,0	0,7	1,1	5,1	4,1	5,7	16,2	32,4
N Erbringung von sonstigen wirtschaftlichen Dienstleistungen	2,3	2,4	2,0	9,0	3,0	2,0	1,7	24,9	3,1	9,7	12,0	28,9
77 Vermietung von beweglichen Sachen	6,2	5,4	5,0	16,0	5,6	5,1	3,2	54,7	10,6	12,3	20,9	30,8
78 Vermittlung und Überlassung von Arbeitskräften	5,4	5,7	3,7	16,9	7,9	3,8	3,9	30,8	6,0	17,8	20,5	26,4
79 Reisebüros, Reiseveranstalter und Erbringung sonstiger Reservierungsdienstleistungen	2,5	2,6	2,6	6,8	3,0	2,6	2,5	14,0	5,3	11,0	32,9	8,5
80 Wach- und Sicherheitsdienste sowie Detekteien	2,6	3,0	2,8	18,1	4,7	2,8	2,7	21,7	5,4	13,6	13,6	34,2
81 Gebäudebetreuung; Garten- und Landschaftsbau	2,7	3,3	3,2	21,2	3,3	3,2	2,9	34,2	6,4	13,8	21,0	49,8
82 Erbringung von wirtschaftlichen Dienstleistungen für Unternehmen und Privatpersonen a.n.g.	4,3	4,3	5,2	16,7	4,1	5,2	3,0	45,2	5,0	20,7	25,4	22,7
O-S Nicht marktbestimmte Dienstleistungen	1,5	1,1	1,1	5,6	1,2	1,1	1,0	4,3	1,9	5,2	15,9	9,5
O-Q Öffentliche Verwaltung, Verteidigung, Sozialversicherung, Erziehung und Unterricht, Gesundheits- und Sozialwesen	1,7	1,2	1,3	6,2	1,4	1,3	1,1	5,1	2,2	6,2	19,2	10,1
O Öffentliche Verwaltung, Verteidigung, Sozialversicherung	0,0	0,0	0,0	0,0	0,0	0,0	0,0	0,0	0,0	0,0	0,0	0,0
84 Öffentliche Verwaltung, Verteidigung, Sozialversicherung	0,0	0,0	0,0	0,0	0,0	0,0	0,0	0,0	0,0	0,0	0,0	0,0
P Erziehung und Unterricht	2,0	1,5	1,8	4,4	1,9	1,9	1,3	8,0	3,9	9,3	0,0	30,1
85 Erziehung und Unterricht	2,0	1,5	1,8	4,4	1,9	1,9	1,3	8,0	3,9	9,3	0,0	30,1
Q Gesundheits- und Sozialwesen	2,0	1,4	1,6	7,4	1,6	1,5	1,4	6,2	2,5	7,0	20,1	9,9
86 Gesundheitswesen	4,8	3,9	4,5	21,0	4,3	4,3	3,9	26,2	5,2	16,4	32,4	34,4
87 Heime (ohne Erholungs- und Ferienheime)	3,8	1,9	2,0	4,6	2,2	2,1	2,0	7,2	2,9	7,5	18,8	12,6
88 Sozialwesen (ohne Heime)	2,0	1,9	2,2	5,3	2,5	2,1	1,5	8,5	4,6	10,6	16,2	16,0
R-S Sonstige Dienstleistungen	2,4	2,4	2,0	12,7	2,4	2,0	1,9	6,9	3,3	6,3	21,4	25,9
R Kunst, Unterhaltung und Erholung	5,9	5,7	3,7	29,3	5,1	3,6	4,7	14,6	6,5	9,2	30,5	28,4
90 Kreative, künstlerische und unterhaltende Tätigkeiten	2,9	2,4	3,3	9,0	3,5	3,3	2,5	10,1	5,6	13,4	17,7	62,0
91 Bibliotheken, Archive, Museen, botanische und zoologische Gärten	1,5	1,6	1,5	4,4	2,0	1,5	1,3	6,3	3,7	7,7	12,6	21,1
92 Spiel-, Wett- und Lotteriewesen	3,2	3,1	3,5	8,2	3,8	3,3	2,7	13,1	5,0	12,0	44,7	35,6
93 Erbringung von Dienstleistungen des Sports, der Unterhaltung und der Erholung	10,5	10,5	6,8	41,7	9,9	6,7	9,0	34,3	11,7	15,0	39,2	31,5
S Erbringung von sonstigen Dienstleistungen	2,3	2,5	2,4	12,1	2,6	2,4	1,8	8,1	4,0	8,2	20,5	38,3
94 Interessenvertretungen sowie kirchliche und sonstige religiöse Vereinigungen (ohne Sozialwesen und Sport)	2,3	2,3	2,1	5,4	2,7	2,1	1,8	7,5	5,2	9,5	33,9	49,7
95 Reparatur von Datenverarbeitungsgeräten und Gebrauchsgütern	1,7	1,7	1,8	6,4	2,0	1,8	1,3	5,5	3,2	14,8	11,8	7,1
96 Erbringung von sonstigen überwiegend persönlichen Dienstleistungen	7,4	7,8	8,2	43,3	6,5	8,2	3,9	31,7	7,0	19,9	20,5	21,5

Relativer Standardfehler der Kosten je Vollzeiteinheit nach ausgewählten Kostenarten, Wirtschaftszweigen und Unternehmensgrößenklassen

Deutschland

Unternehmen mit 250 bis 499 Arbeitnehmern

Wirtschaftszweig	Nettoarbeitskosten je geleistete Stunde	Kosten je Vollzeiteinheit										
		Bruttoarbeitskosten insg.	Lohnnebenkosten insg.	Sonderzahlungen	Vergütung für nicht gearbeitete Tage	Sozialbeiträge der Arbeitgeber	Gesetzliche Arbeitgeberbeiträge	Betriebliche Altersversorgung	Lohnfortzahlung	Berufliche Aus- und Weiterbildung	Sonstige Aufwendungen	Lohnsubventionen
B-S Produzierendes Gewerbe und Dienstleistungsbereich	1,0	0,9	1,0	3,3	0,9	1,0	0,6	6,5	1,2	3,3	5,0	22,7
B-N Produzierendes Gewerbe und marktbestimmte Dienstleistungen	1,1	1,1	1,2	3,6	1,1	1,2	0,7	8,2	1,2	3,6	5,2	42,2
B-F Produzierendes Gewerbe	1,0	1,0	1,5	2,8	1,0	1,5	0,8	13,6	1,4	5,0	6,1	63,8
B-E Produzierendes Gewerbe ohne Baugewerbe	1,1	1,0	1,6	3,0	1,1	1,6	0,8	14,4	1,5	5,3	6,6	66,2
B Bergbau und Gewinnung von Steinen und Erden	0,2	0,2	0,2	0,4	0,2	0,2	0,2	0,8	0,3	0,8	0,7	19,9
05 Kohlenbergbau	0,0	0,0	0,0	0,0	0,0	0,0	0,0	0,0	0,0	0,0	0,0	0,0
06 Gewinnung von Erdöl und Erdgas	0,0	0,0	0,0	0,0	0,0	0,0	0,0	0,0	0,0	0,0	0,0	0,0
07 Erzbergbau	0,0	0,0	0,0	0,0	0,0	0,0	0,0	0,0	0,0	0,0	0,0	0,0
08 Gewinnung von Steinen und Erden, sonstiger Bergbau	0,3	0,3	0,3	0,5	0,3	0,3	0,4	1,2	0,5	1,2	0,9	19,5
09 Erbringung von Dienstleistungen für den Bergbau und für die Gewinnung von Steinen und Erden	0,1	0,1	0,1	0,5	0,1	0,1	0,0	1,2	0,2	0,7	1,1	0,0
C Verarbeitendes Gewerbe	1,2	1,1	1,8	3,3	1,2	1,8	0,9	18,6	1,6	6,0	7,1	70,9
10 Herstellung von Nahrungs- und Futtermitteln	3,8	3,4	3,3	12,7	3,9	3,3	2,8	23,0	5,0	19,4	17,2	44,2
11 Getränkeherstellung	1,5	0,7	1,0	3,0	1,1	1,1	0,8	9,5	2,3	11,4	13,8	23,6
12 Tabakverarbeitung	0,1	0,2	0,2	0,3	0,1	0,2	0,2	0,2	0,1	0,8	0,6	0,0
13 Herstellung von Textilien	3,8	3,4	3,6	7,7	3,5	3,7	3,1	22,0	7,1	13,4	20,9	30,2
14 Herstellung von Bekleidung	3,9	4,8	4,9	11,3	5,2	4,9	4,1	16,2	3,4	20,5	27,2	16,2
15 Herstellung von Leder, Lederwaren und Schuhen	0,2	2,0	1,9	2,0	0,8	2,0	2,3	1,2	0,4	8,1	10,1	10,2
16 Herstellung von Holz-, Flecht-, Korb- und Korkwaren (ohne Möbel)	2,5	2,1	1,5	11,0	2,9	1,5	1,6	14,0	2,4	6,9	14,9	32,2
17 Herstellung von Papier, Pappe und Waren daraus	2,2	3,4	4,4	7,4	4,0	4,3	3,0	26,9	6,0	9,9	19,1	68,4
18 Herstellung von Druckerzeugnissen, Vervielfältigung von bespielten Ton-, Bild- und Datenträgern	4,2	3,2	2,9	13,0	4,2	2,9	2,6	31,1	6,5	16,5	20,0	14,2
19 Kokerei und Mineralölverarbeitung	3,5	1,4	3,1	2,1	1,2	2,8	0,6	14,5	0,9	15,8	26,1	0,0
20 Herstellung von chemischen Erzeugnissen	9,5	8,8	9,6	19,0	7,8	9,3	5,9	35,2	6,2	31,5	31,6	18,2
21 Herstellung von pharmazeutischen Erzeugnissen	3,7	2,9	3,1	10,2	5,1	3,2	2,4	6,8	6,2	15,0	28,7	25,9
22 Herstellung von Gummi- und Kunststoffwaren	3,5	2,9	4,8	8,7	3,9	4,9	2,5	41,7	6,7	15,2	21,8	61,7
23 Herstellung von Glas und Glaswaren, Keramik, Verarbeitung von Steinen und Erden	2,7	2,6	2,2	11,2	3,2	2,1	2,1	19,2	4,5	17,1	24,3	40,1
24 Metallherzeugung und -bearbeitung	5,1	3,5	3,7	16,1	5,5	3,8	2,5	27,7	3,4	13,9	28,3	50,4
25 Herstellung von Metallherzeugnissen	2,2	2,1	2,3	8,8	2,6	2,2	2,2	24,5	4,9	18,5	15,4	24,7
26 Herstellung von Datenverarbeitungsgeräten, elektronischen und optischen Erzeugnissen	4,8	5,3	4,8	12,3	5,9	4,9	3,9	42,5	5,6	17,6	25,6	46,3
27 Herstellung von elektrischen Ausrüstungen	5,5	6,1	6,2	17,8	6,7	6,1	4,5	42,2	7,0	21,4	37,2	38,9
28 Maschinenbau	3,0	2,2	4,0	6,3	2,1	4,0	2,0	20,1	5,0	15,9	16,6	90,3
29 Herstellung von Kraftwagen und Kraftwagenteilen	11,2	9,8	26,9	12,5	5,1	27,5	4,2	86,7	7,7	14,5	32,1	31,7
30 Sonstiger Fahrzeugbau	5,1	5,7	6,4	10,7	5,5	6,3	4,1	71,0	6,6	18,2	26,1	7,7
31 Herstellung von Möbeln	4,5	3,3	2,7	14,4	11,8	2,8	3,1	34,9	4,7	13,3	39,7	67,0
32 Herstellung von sonstigen Waren	4,6	4,0	3,4	11,9	4,3	3,3	2,9	35,4	6,0	19,0	33,8	32,6
33 Reparatur und Installation von Maschinen und Ausrüstungen	3,3	3,0	3,3	8,7	3,5	3,1	2,8	18,8	3,7	19,5	20,7	40,2
D Energieversorgung	2,0	1,8	1,5	3,5	3,4	1,5	1,6	5,4	5,4	11,0	25,7	86,7
35 Energieversorgung	2,0	1,8	1,5	3,5	3,4	1,5	1,6	5,4	5,4	11,0	25,7	86,7
E Wasserversorgung, Abwasser- und Abfallentsorgung und Beseitigung von Umweltverschmutzungen	2,1	2,1	2,5	4,1	2,6	2,4	1,4	12,5	3,4	8,3	17,4	11,4
36 Wasserversorgung	4,8	4,1	5,7	5,8	5,2	5,5	1,7	13,1	8,6	15,7	19,2	13,0
37 Abwasserentsorgung	0,4	1,7	2,3	6,2	3,4	2,9	2,4	18,1	8,5	10,8	17,1	13,2
38 Sammlung, Behandlung und Beseitigung von Abfällen, Rückgewinnung	3,1	3,2	3,9	6,0	3,8	3,8	1,8	21,7	4,6	11,8	24,2	20,5
39 Beseitigung von Umweltverschmutzungen und sonstige Entsorgung	1,9	1,2	1,5	2,5	0,9	1,5	1,1	2,9	1,7	3,0	2,1	3,5
F Baugewerbe	1,7	1,8	2,3	6,3	2,5	2,3	2,2	14,9	4,8	10,6	13,8	19,6
41 Hochbau	3,8	4,6	5,3	14,8	4,6	5,3	4,8	27,8	10,0	17,4	20,1	38,4
42 Tiefbau	1,9	2,7	2,9	8,9	2,7	2,9	3,0	17,9	4,9	18,6	15,6	21,7
43 Vorbereitende Baustellenarbeiten, Bauinstallation und sonstiges Ausbaugewerbe	2,5	2,3	3,5	10,0	4,3	3,6	3,1	21,4	7,9	17,7	18,9	38,8
G-S Dienstleistungsbereich	1,4	1,4	1,3	4,9	1,3	1,4	0,8	7,0	1,8	4,3	7,7	11,9
G-N Marktbestimmte Dienstleistungen	1,8	1,8	1,8	5,8	1,7	1,8	1,1	10,1	1,9	5,1	8,7	11,0
G-I Handel, Verkehr und Lagerei	3,1	3,0	3,3	8,8	3,0	3,3	1,8	20,4	3,1	8,6	11,9	18,9
G Handel, Instandhaltung und Reparatur von Kraftfahrzeugen	4,3	4,2	4,7	10,4	4,2	4,8	2,6	25,1	4,4	11,3	16,9	25,9
45 Handel mit Kraftfahrzeugen, Instandhaltung und Reparatur von Kraftfahrzeugen	3,9	3,1	5,6	10,0	3,6	5,9	2,1	48,0	5,6	12,8	16,6	20,5
46 Großhandel (ohne Handel mit Kraftfahrzeugen)	6,7	6,2	7,2	13,7	6,1	7,3	3,6	29,8	4,9	22,4	30,4	47,1
47 Einzelhandel (ohne Handel mit Kraftfahrzeugen)	4,1	4,3	4,4	15,4	4,9	4,3	3,4	27,1	11,1	11,5	26,2	35,4
H Verkehr und Lagerei	2,8	2,5	3,1	9,0	3,1	3,1	2,2	34,6	4,4	11,2	14,7	35,2
49 Landverkehr und Transport in Rohrfernleitungen	5,0	3,5	4,3	14,1	5,2	4,3	3,8	34,5	7,3	15,8	19,0	49,8
50 Schifffahrt	1,0	0,6	0,8	1,9	1,0	0,8	0,3	2,0	1,2	1,1	0,0	0,0
51 Luftfahrt	0,3	0,6	0,3	1,3	0,9	0,3	0,4	0,9	0,3	0,2	2,6	0,0
52 Lagerei sowie Erbringung von sonstigen Dienstleistungen für den Verkehr	3,6	3,5	4,4	11,7	4,1	4,4	2,8	48,9	5,8	15,7	22,2	46,8

Relativer Standardfehler der Kosten je Vollzeiteinheit nach ausgewählten Kostenarten, Wirtschaftszweigen und Unternehmensgrößenklassen

Deutschland

Unternehmen mit 250 bis 499 Arbeitnehmern

Wirtschaftszweig	Nettoarbeitskosten je geleistete Stunde	Kosten je Vollzeiteinheit										
		Bruttoarbeitskosten insg.	Lohnnebenkosten insg.	Sonderzahlungen	Vergütung für nicht gearbeitete Tage	Sozialbeiträge der Arbeitgeber	Gesetzliche Arbeitgeberbeiträge	Betriebliche Altersversorgung	Lohnfortzahlung	Berufliche Aus- und Weiterbildungen	Sonstige Aufwendungen	Lohnsubventionen
53 Post-, Kurier- und Expressdienste	2,9	3,2	3,7	30,5	3,8	3,8	3,5	68,6	12,7	77,4	48,6	0,0
I Gastgewerbe	3,7	4,0	4,5	14,1	3,9	4,5	3,7	23,9	6,6	13,4	29,3	39,5
55 Beherbergung	4,0	3,9	5,1	11,0	4,9	5,2	3,9	26,6	7,8	15,7	30,1	64,3
56 Gastronomie	4,9	5,5	6,0	18,0	5,3	6,0	4,9	34,3	8,4	20,3	31,0	44,6
J Information und Kommunikation	3,0	3,1	4,1	12,4	3,0	4,3	2,1	37,3	4,4	11,0	25,9	25,4
58 Verlagswesen	6,5	6,4	4,4	24,0	6,7	4,5	3,5	33,2	6,4	16,1	19,2	44,0
59 Herstellung, Verleih und Vertrieb von Filmen und Fernsehprogrammen, Kinos, Tonstudios und Verlegen von Musik	6,5	6,9	8,2	9,2	8,2	8,3	7,4	8,1	19,2	12,3	6,4	0,0
60 Rundfunkveranstalter	1,3	1,6	2,5	1,7	1,0	2,5	0,8	3,5	0,6	3,5	3,5	0,0
61 Telekommunikation	10,7	10,0	10,4	5,3	11,0	10,6	7,8	18,6	22,2	30,2	62,5	0,0
62 Erbringung von Dienstleistungen der Informationstechnologie	3,7	4,0	3,2	15,2	4,1	3,2	2,9	18,5	5,8	13,3	30,0	39,3
63 Informationsdienstleistungen	9,0	6,7	18,0	15,9	6,1	19,1	5,1	57,5	8,8	24,3	41,2	43,1
K Erbringung von Finanz- und Versicherungsdienstleistungen	6,7	6,7	4,3	16,9	5,6	4,5	1,5	14,8	5,8	9,5	46,7	33,0
64 Erbringung von Finanzdienstleistungen	8,1	8,1	4,9	20,6	6,7	5,2	1,7	17,2	6,7	10,5	71,8	46,6
65 Versicherungen, Rückversicherungen und Pensionskassen (ohne Sozialversicherung)	4,4	4,6	11,4	6,5	4,5	11,3	3,8	29,6	4,8	23,5	23,0	12,4
66 Mit Finanz- und Versicherungsdienstleistungen verbundene Tätigkeiten	8,9	8,5	3,9	20,1	9,8	3,6	3,4	17,4	14,8	26,2	62,4	0,0
L Grundstücks- und Wohnungswesen	6,8	7,4	4,7	28,8	3,7	4,8	3,5	20,5	6,3	13,0	18,7	20,5
68 Grundstücks- und Wohnungswesen	6,8	7,4	4,7	28,8	3,7	4,8	3,5	20,5	6,3	13,0	18,7	20,5
M-N Erbringung von freiberuflichen, wissenschaftlichen und technischen Dienstleistungen sowie Dienstleistungen von sonstigen wirtschaftlichen Dienstleistungen	2,6	2,6	2,4	9,6	2,6	2,4	1,8	18,6	3,2	10,5	12,4	14,9
M Erbringung von freiberuflichen, wissenschaftlichen und technischen Dienstleistungen	3,5	3,5	3,5	11,6	3,3	3,5	2,2	18,0	4,3	10,1	18,3	28,4
69 Rechts- und Steuerberatung, Wirtschaftsprüfung	2,5	2,6	1,5	9,5	4,3	1,4	1,6	31,3	6,2	16,8	22,7	35,2
70 Verwaltung und Führung von Unternehmen und Betrieben, Unternehmensberatung	7,2	7,3	6,9	20,3	7,0	6,9	4,6	28,6	8,6	18,7	37,4	32,4
71 Architektur- und Ingenieurbüros, technische, physikalische und chemische Untersuchung	4,5	4,0	5,5	11,7	2,9	5,8	2,6	36,3	5,8	21,8	30,4	42,6
72 Forschung und Entwicklung	2,8	3,8	5,8	11,4	3,0	5,8	2,2	12,9	3,6	22,5	18,5	51,8
73 Werbung und Marktforschung	5,1	5,4	4,1	21,0	3,6	4,1	4,0	28,9	6,4	24,8	45,0	72,0
74 Sonstige freiberufliche, wissenschaftliche und technische Tätigkeiten	10,8	10,8	13,6	28,8	4,5	13,8	3,9	52,1	6,2	11,9	37,6	21,3
75 Veterinärwesen	0,0	0,0	0,0	0,0	0,0	0,0	0,0	0,0	0,0	0,0	0,0	0,0
N Erbringung von sonstigen wirtschaftlichen Dienstleistungen	3,0	3,1	2,8	10,7	3,6	2,7	2,6	82,4	4,5	20,0	16,7	17,1
77 Vermietung von beweglichen Sachen	7,5	4,9	3,4	12,3	5,8	3,7	4,6	27,3	5,7	14,8	25,2	67,1
78 Vermittlung und Überlassung von Arbeitskräften	7,2	7,0	6,4	32,9	7,5	6,5	6,1	707,3	9,7	47,9	41,7	34,0
79 Reisebüros, Reiseveranstalter und Erbringung sonstiger Reservierungsdienstleistungen	3,5	4,4	5,4	5,7	4,4	5,6	4,5	29,5	6,1	11,3	8,3	0,0
80 Wach- und Sicherheitsdienste sowie Detekteien	2,6	3,7	3,6	12,4	5,6	3,5	3,3	31,3	6,4	24,7	29,0	30,5
81 Gebäudebetreuung; Garten- und Landschaftsbau	4,0	5,5	5,1	24,6	5,2	5,0	4,4	28,0	7,9	45,8	31,4	36,0
82 Erbringung von wirtschaftlichen Dienstleistungen für Unternehmen und Privatpersonen a.n.g.	6,1	6,1	5,4	14,3	7,7	4,9	5,3	619,0	8,2	29,6	25,5	30,1
O-S Nicht marktbestimmte Dienstleistungen	1,5	1,5	1,7	4,6	1,8	1,8	1,3	7,4	3,3	7,8	16,5	14,9
O-Q Öffentliche Verwaltung, Verteidigung, Sozialversicherung, Erziehung und Unterricht, Gesundheits- und Sozialwesen	1,6	1,6	1,9	5,2	2,1	2,0	1,4	8,0	3,8	8,7	18,8	14,9
O Öffentliche Verwaltung, Verteidigung, Sozialversicherung	0,0	0,0	0,0	0,0	0,0	0,0	0,0	0,0	0,0	0,0	0,0	0,0
84 Öffentliche Verwaltung, Verteidigung, Sozialversicherung	0,0	0,0	0,0	0,0	0,0	0,0	0,0	0,0	0,0	0,0	0,0	0,0
P Erziehung und Unterricht	4,2	3,6	3,6	10,2	5,4	3,6	3,2	15,8	5,5	12,7	0,0	27,5
85 Erziehung und Unterricht	4,2	3,6	3,6	10,2	5,4	3,6	3,2	15,8	5,5	12,7	0,0	27,5
Q Gesundheits- und Sozialwesen	1,7	1,8	2,2	5,8	2,2	2,2	1,6	8,9	4,4	9,9	18,9	17,4
86 Gesundheitswesen	2,9	3,2	4,3	14,0	3,4	4,5	2,7	21,3	9,3	17,8	28,3	33,9
87 Heime (ohne Erholungs- und Ferienheime)	2,4	2,4	2,6	6,0	3,1	2,6	2,5	8,7	4,9	12,9	27,6	25,2
88 Sozialwesen (ohne Heime)	2,9	3,1	3,7	7,9	3,4	3,8	2,9	14,4	5,2	18,6	28,0	26,5
R-S Sonstige Dienstleistungen	3,2	3,5	4,0	9,3	3,5	4,0	2,6	17,5	4,1	14,1	20,5	44,1
R Kunst, Unterhaltung und Erholung	3,6	4,0	3,1	6,6	4,7	3,2	2,9	7,4	4,1	8,2	10,1	18,7
90 Kreative, künstlerische und unterhaltende Tätigkeiten	5,4	6,2	4,5	9,6	6,9	4,5	4,4	7,5	7,4	12,8	10,9	38,2
91 Bibliotheken, Archive, Museen, botanische und zoologische Gärten	2,1	1,6	1,7	3,1	4,4	1,8	1,9	4,8	3,7	8,6	26,6	13,2
92 Spiel-, Wett- und Lotteriewesen	7,6	5,0	3,3	15,5	6,0	3,2	2,2	16,4	2,4	16,5	16,5	16,8
93 Erbringung von Dienstleistungen des Sports, der Unterhaltung und der Erholung	7,0	8,6	7,3	10,9	9,9	7,3	7,0	31,2	9,1	19,3	15,8	15,6
S Erbringung von sonstigen Dienstleistungen	4,8	5,2	5,8	18,0	5,0	5,7	3,7	22,3	5,4	17,7	28,0	61,5
94 Interessenvertretungen sowie kirchliche und sonstige religiöse Vereinigungen (ohne Sozialwesen und Sport)	5,6	6,0	6,4	19,3	5,7	6,3	4,1	21,5	6,4	20,4	37,7	69,3
95 Reparatur von Datenverarbeitungsgeräten und Gebrauchsgütern	0,4	0,4	0,3	3,1	0,7	0,4	0,4	1,3	0,7	6,4	2,8	2,8
96 Erbringung von sonstigen überwiegend persönlichen Dienstleistungen	6,3	7,8	7,8	18,6	9,2	7,9	8,4	33,6	9,7	28,7	46,1	36,1

Relativer Standardfehler der Kosten je Vollzeiteinheit nach ausgewählten Kostenarten, Wirtschaftszweigen und Unternehmensgrößenklassen

Deutschland

Unternehmen mit 500 bis 999 Arbeitnehmern

Wirtschaftszweig	Nettoarbeitskosten je geleistete Stunde	Kosten je Vollzeiteinheit										
		Bruttoarbeitskosten insg.	Lohnnebenkosten insg.	Sonderzahlungen	Vergütung für nicht gearbeitete Tage	Sozialbeiträge der Arbeitgeber	Gesetzliche Arbeitgeberbeiträge	Betriebliche Altersversorgung	Lohnfortzahlung	Berufliche Aus- und Weiterbildung	Sonstige Aufwendungen	Lohnsubventionen
B-S Produzierendes Gewerbe und Dienstleistungsbereich	1,0	1,0	1,0	2,5	1,1	1,0	0,7	5,1	1,9	4,6	6,7	15,5
B-N Produzierendes Gewerbe und marktbestimmte Dienstleistungen	1,1	1,0	1,1	2,8	1,1	1,1	0,8	6,3	1,5	3,8	7,2	9,2
B-F Produzierendes Gewerbe	1,0	1,0	1,2	2,2	1,1	1,2	0,7	9,4	1,7	6,2	7,0	14,8
B-E Produzierendes Gewerbe ohne Baugewerbe	1,0	1,0	1,3	2,3	1,1	1,3	0,7	9,7	1,7	6,5	7,4	16,5
B Bergbau und Gewinnung von Steinen und Erden	2,9	2,8	3,2	3,2	2,2	3,3	0,9	4,9	1,0	1,7	5,7	0,0
05 Kohlenbergbau	0,0	0,0	0,0	0,0	0,0	0,0	0,0	0,0	0,0	0,0	0,0	0,0
06 Gewinnung von Erdöl und Erdgas	0,0	0,1	0,0	0,3	0,0	0,1	0,1	1,1	0,7	0,4	0,9	0,0
07 Erzbergbau	0,0	0,0	0,0	0,0	0,0	0,0	0,0	0,0	0,0	0,0	0,0	0,0
08 Gewinnung von Steinen und Erden, sonstiger Bergbau	5,7	4,0	4,9	0,5	5,4	7,3	5,3	11,0	12,2	11,3	24,6	0,0
09 Erbringung von Dienstleistungen für den Bergbau und für die Gewinnung von Steinen und Erden	0,0	0,0	0,0	0,0	0,0	0,0	0,0	0,0	0,0	0,0	0,0	0,0
C Verarbeitendes Gewerbe	1,1	1,1	1,4	2,5	1,2	1,4	0,8	11,7	1,9	4,5	8,0	17,4
10 Herstellung von Nahrungs- und Futtermitteln	4,7	4,7	5,5	9,5	5,8	5,5	3,4	27,7	8,3	16,7	22,8	59,1
11 Getränkeherstellung	1,1	0,7	0,1	0,3	1,1	0,3	0,3	1,3	2,6	9,5	18,7	0,0
12 Tabakverarbeitung	0,5	0,5	0,4	1,5	0,2	0,4	0,6	0,5	0,4	2,2	2,2	0,0
13 Herstellung von Textilien	4,8	5,1	4,9	10,4	5,2	4,8	4,0	14,0	3,1	13,0	12,3	19,9
14 Herstellung von Bekleidung	0,1	0,1	0,1	0,1	0,1	0,1	0,0	0,3	0,1	0,1	0,6	0,5
15 Herstellung von Leder, Lederwaren und Schuhen	0,3	0,3	0,3	0,5	0,4	0,3	0,2	0,5	0,3	1,8	0,0	0,0
16 Herstellung von Holz-, Flecht-, Korb- und Korkwaren (ohne Möbel)	0,1	0,2	0,1	0,6	0,3	0,2	0,1	2,0	0,5	0,7	8,0	2,6
17 Herstellung von Papier, Pappe und Waren daraus	2,8	2,1	2,8	3,9	2,4	2,9	2,1	23,7	3,2	22,2	17,8	36,3
18 Herstellung von Druckerzeugnissen, Vervielfältigung von bespielten Ton-, Bild- und Datenträgern	3,1	3,3	2,7	21,9	4,0	2,8	2,5	12,6	4,9	6,5	5,1	19,2
19 Kokerei und Mineralölverarbeitung	0,3	0,2	0,5	0,1	0,2	0,5	0,1	1,1	0,2	1,0	1,1	1,9
20 Herstellung von chemischen Erzeugnissen	6,2	6,0	10,3	7,9	5,3	10,4	3,9	37,7	9,7	26,3	46,0	83,5
21 Herstellung von pharmazeutischen Erzeugnissen	5,9	6,5	6,9	11,7	5,6	7,3	3,8	21,7	5,5	16,5	15,0	7,2
22 Herstellung von Gummi- und Kunststoffwaren	3,7	3,5	4,3	10,6	2,5	4,2	1,9	14,8	5,7	13,6	19,8	52,2
23 Herstellung von Glas und Glaswaren, Keramik, Verarbeitung von Steinen und Erden	2,2	3,0	2,9	6,6	3,0	2,7	2,1	18,0	3,4	20,2	40,7	37,9
24 Metallherzeugung und -bearbeitung	2,5	2,5	4,2	6,8	2,4	4,4	2,5	25,2	4,3	13,2	22,3	50,7
25 Herstellung von Metallherzeugnissen	2,4	1,9	2,3	5,5	2,3	2,3	1,5	26,6	6,2	10,8	15,4	24,1
26 Herstellung von Datenverarbeitungsgeräten, elektronischen und optischen Erzeugnissen	3,1	2,9	5,2	6,5	3,1	5,3	1,9	135,9	4,8	13,5	17,0	58,5
27 Herstellung von elektrischen Ausrüstungen	2,7	2,6	2,9	5,1	3,6	2,9	2,3	21,2	5,0	21,0	32,4	17,8
28 Maschinenbau	3,3	3,6	2,9	8,1	3,7	2,9	2,4	16,5	6,0	12,6	22,7	46,3
29 Herstellung von Kraftwagen und Kraftwagenteilen	1,8	2,2	3,0	16,5	3,4	2,9	1,7	34,7	5,3	23,0	19,2	64,9
30 Sonstiger Fahrzeugbau	2,5	2,6	3,6	1,2	2,6	3,6	2,9	4,5	7,2	9,6	5,4	66,0
31 Herstellung von Möbeln	2,8	3,3	2,9	12,7	4,0	2,8	1,3	35,1	1,7	10,0	13,5	12,7
32 Herstellung von sonstigen Waren	0,8	0,5	1,7	2,5	1,4	1,7	1,0	2,2	0,1	10,9	13,2	8,3
33 Reparatur und Installation von Maschinen und Ausrüstungen	1,5	1,0	1,1	7,2	0,7	1,1	1,1	5,8	1,3	9,2	9,0	6,0
D Energieversorgung	2,1	1,6	3,0	2,5	1,3	2,0	1,6	7,2	4,5	28,6	20,0	46,8
35 Energieversorgung	2,1	1,6	3,0	2,5	1,3	2,0	1,6	7,2	4,5	28,6	20,0	46,8
E Wasserversorgung, Abwasser- und Abfallentsorgung und Beseitigung von Umweltverschmutzungen	3,0	2,9	2,9	2,5	3,7	3,0	2,0	13,0	5,2	8,1	22,8	33,8
36 Wasserversorgung	2,2	2,8	5,9	3,7	1,0	5,6	1,1	21,0	1,8	18,4	11,3	0,0
37 Abwasserentsorgung	7,3	7,6	4,7	10,0	9,0	5,8	3,5	19,1	8,5	12,8	54,3	0,0
38 Sammlung, Behandlung und Beseitigung von Abfällen, Rückgewinnung	4,7	4,4	4,5	3,6	5,6	4,6	3,3	15,3	8,1	6,4	14,7	32,9
39 Beseitigung von Umweltverschmutzungen und sonstige Entsorgung	0,0	0,0	0,0	0,0	0,0	0,0	0,0	0,0	0,0	0,0	0,0	0,0
F Baugewerbe	2,8	2,2	3,0	5,5	2,6	2,9	1,9	25,2	3,8	9,2	8,5	17,2
41 Hochbau	6,0	4,7	5,3	5,7	4,9	5,5	4,5	13,8	9,5	5,8	8,6	10,2
42 Tiefbau	2,5	3,4	3,5	12,2	2,9	3,2	2,5	19,6	5,5	15,6	11,4	2,0
43 Vorbereitende Baustellenarbeiten, Bauinstallation und sonstiges Ausbaugewerbe	4,9	3,5	5,4	8,8	5,0	5,2	2,9	54,7	4,9	13,8	20,0	36,8
G-S Dienstleistungsbereich	1,4	1,4	1,5	4,0	1,6	1,5	1,1	6,0	3,0	6,2	10,9	17,1
G-N Marktbestimmte Dienstleistungen	1,9	1,8	1,8	5,0	2,0	1,8	1,3	8,5	2,4	4,7	13,2	11,7
G-I Handel, Verkehr und Lagerei	3,4	3,0	2,9	8,5	3,6	2,9	2,2	12,2	4,3	10,8	18,6	14,1
G Handel, Instandhaltung und Reparatur von Kraftfahrzeugen	4,6	4,0	4,0	10,4	4,2	3,9	2,9	17,8	6,5	14,5	27,5	28,3
45 Handel mit Kraftfahrzeugen, Instandhaltung und Reparatur von Kraftfahrzeugen	4,8	2,7	2,2	9,4	2,6	2,2	2,1	12,8	3,6	13,8	22,8	32,4
46 Großhandel (ohne Handel mit Kraftfahrzeugen)	6,5	6,3	6,4	14,1	6,1	6,2	4,5	21,1	8,1	20,3	26,1	35,8
47 Einzelhandel (ohne Handel mit Kraftfahrzeugen)	5,7	5,8	5,3	18,3	6,8	5,0	5,3	21,7	12,4	24,6	49,5	34,5
H Verkehr und Lagerei	3,7	3,7	3,7	8,0	7,5	3,7	3,0	15,9	5,0	14,2	19,7	27,4
49 Landverkehr und Transport in Rohrfernleitungen	3,4	2,8	3,4	12,3	3,1	3,7	2,4	19,7	5,6	22,8	19,2	23,7
50 Schifffahrt	15,7	16,1	11,5	15,9	19,6	11,1	13,0	10,5	23,2	32,0	6,1	0,0
51 Luftfahrt	0,1	0,1	0,1	0,4	0,2	0,1	0,0	1,2	0,2	1,2	1,2	1,2
52 Lagerei sowie Erbringung von sonstigen Dienstleistungen für den Verkehr	6,2	6,4	6,4	12,9	12,9	6,4	5,2	36,7	7,9	15,3	32,9	32,8

Relativer Standardfehler der Kosten je Vollzeiteinheit nach ausgewählten Kostenarten, Wirtschaftszweigen und Unternehmensgrößenklassen

Deutschland

Unternehmen mit 500 bis 999 Arbeitnehmern

Wirtschaftszweig	Nettoarbeitskosten je geleistete Stunde	Kosten je Vollzeiteinheit										
		Bruttoarbeitskosten insg.	Lohnnebenkosten insg.	Sonderzahlungen	Vergütung für nicht gearbeitete Tage	Sozialbeiträge der Arbeitgeber	Gesetzliche Arbeitgeberbeiträge	Betriebliche Altersversorgung	Lohnfortzahlung	Berufliche Aus- und Weiterbildung	Sonstige Aufwendungen	Lohnsubventionen
53 Post-, Kurier- und Expressdienste	4,7	5,0	4,6	11,0	5,8	4,5	4,9	213,9	9,2	16,5	48,9	76,3
I Gastgewerbe	6,2	6,5	5,3	11,8	9,3	5,2	3,4	24,5	13,6	25,1	37,4	9,9
55 Beherbergung	4,0	3,9	4,9	15,9	4,1	4,6	2,4	24,0	6,7	33,4	15,4	15,4
56 Gastronomie	8,5	9,1	7,5	14,7	12,9	7,3	4,9	38,9	18,3	14,9	42,3	20,7
J Information und Kommunikation	2,6	2,5	4,1	9,4	2,8	4,3	1,3	20,2	4,1	10,2	19,7	4,8
58 Verlagswesen	8,9	9,7	4,6	20,4	7,6	4,7	3,7	8,0	10,6	9,4	11,5	61,7
59 Herstellung, Verleih und Vertrieb von Filmen und Fernsehprogrammen, Kinos, Tonstudios und Verlegen von Musik	0,1	0,3	0,4	0,4	0,3	0,4	0,3	1,5	0,4	1,3	1,2	0,0
60 Rundfunkveranstalter	3,5	3,6	8,5	13,1	4,7	8,4	2,5	27,2	4,8	28,3	28,3	0,0
61 Telekommunikation	0,9	0,1	0,2	1,4	1,5	0,1	1,7	11,5	2,6	3,8	20,2	20,5
62 Erbringung von Dienstleistungen der Informationstechnologie	3,3	3,1	7,0	13,1	4,1	7,4	1,9	45,5	6,1	13,5	27,2	8,7
63 Informationsdienstleistungen	1,3	1,0	1,8	6,9	1,9	1,7	1,4	11,1	3,3	12,8	10,8	12,2
K Erbringung von Finanz- und Versicherungsdienstleistungen	2,4	2,5	3,7	4,4	1,9	3,8	0,7	12,6	3,2	6,8	59,8	5,6
64 Erbringung von Finanzdienstleistungen	3,3	3,4	4,8	5,9	2,7	4,9	0,9	16,4	3,7	7,8	80,1	6,8
65 Versicherungen, Rückversicherungen und Pensionskassen (ohne Sozialversicherung)	3,2	2,5	7,5	6,1	0,2	7,5	1,1	20,2	6,5	18,1	28,4	80,5
66 Mit Finanz- und Versicherungsdienstleistungen verbundene Tätigkeiten	2,7	3,4	2,3	6,0	1,9	2,4	1,7	7,6	3,5	8,6	27,4	91,1
L Grundstücks- und Wohnungswesen	5,5	5,4	4,1	9,3	6,8	4,4	3,0	23,3	6,0	16,5	25,2	30,5
68 Grundstücks- und Wohnungswesen	5,5	5,4	4,1	9,3	6,8	4,4	3,0	23,3	6,0	16,5	25,2	30,5
M-N Erbringung von freiberuflichen, wissenschaftlichen und technischen Dienstleistungen sowie Dienstleistungen von sonstigen wirtschaftlichen Dienstleistungen	3,7	3,9	3,2	13,4	4,2	3,2	3,2	17,3	3,9	9,9	10,6	17,0
M Erbringung von freiberuflichen, wissenschaftlichen und technischen Dienstleistungen	4,3	4,2	3,7	14,7	4,2	3,7	4,2	18,9	2,6	10,8	17,0	32,8
69 Rechts- und Steuerberatung, Wirtschaftsprüfung	5,2	4,1	3,4	16,7	4,3	3,4	4,4	8,6	7,4	11,0	25,2	24,4
70 Verwaltung und Führung von Unternehmen und Betrieben, Unternehmensberatung	8,8	8,5	7,7	28,2	9,5	7,9	10,2	8,7	5,0	17,2	26,6	63,8
71 Architektur- und Ingenieurbüros, technische, physikalische und chemische Untersuchung	4,8	4,9	3,1	17,1	4,1	3,4	3,1	24,7	4,0	16,3	34,5	26,5
72 Forschung und Entwicklung	6,1	6,0	11,1	25,3	5,1	11,3	2,0	107,7	4,2	18,6	66,2	8,1
73 Werbung und Marktforschung	12,7	10,7	8,8	18,3	11,2	9,4	8,0	25,2	15,3	21,5	57,3	0,0
74 Sonstige freiberufliche, wissenschaftliche und technische Tätigkeiten	0,8	2,3	2,1	7,2	2,5	2,1	1,9	8,5	2,1	1,6	56,1	56,1
75 Veterinärwesen	0,0	0,0	0,0	0,0	0,0	0,0	0,0	0,0	0,0	0,0	0,0	0,0
N Erbringung von sonstigen wirtschaftlichen Dienstleistungen	4,1	4,7	3,9	15,2	6,0	3,9	3,7	38,9	6,1	12,2	10,2	20,1
77 Vermietung von beweglichen Sachen	0,3	0,8	1,0	2,1	0,7	1,1	1,1	1,7	1,3	3,3	1,9	57,2
78 Vermittlung und Überlassung von Arbeitskräften	12,4	13,8	7,1	16,4	18,5	7,2	4,9	17,0	21,3	32,2	19,9	23,0
79 Reisebüros, Reiseveranstalter und Erbringung sonstiger Reservierungsdienstleistungen	0,0	0,0	0,0	0,0	0,0	0,0	0,0	0,0	0,0	0,0	0,0	0,0
80 Wach- und Sicherheitsdienste sowie Detekteien	2,3	1,5	1,8	10,2	2,7	1,9	1,7	15,2	4,7	15,5	10,1	9,4
81 Gebäudebetreuung; Garten- und Landschaftsbau	3,8	6,1	6,7	17,6	5,8	6,8	7,6	26,4	8,4	23,9	24,8	39,7
82 Erbringung von wirtschaftlichen Dienstleistungen für Unternehmen und Privatpersonen a.n.g.	7,5	7,5	7,9	19,8	7,8	8,0	6,9	45,7	4,6	18,5	24,7	53,5
O-S Nicht marktbestimmte Dienstleistungen	2,1	2,4	2,6	4,7	2,6	2,5	1,9	8,1	5,7	15,3	15,6	21,3
O-Q Öffentliche Verwaltung, Verteidigung, Sozialversicherung, Erziehung und Unterricht, Gesundheits- und Sozialwesen	2,4	2,8	3,0	5,2	3,0	2,9	2,2	9,2	6,4	16,5	18,9	21,6
O Öffentliche Verwaltung, Verteidigung, Sozialversicherung	0,0	0,0	0,0	0,0	0,0	0,0	0,0	0,0	0,0	0,0	0,0	0,0
84 Öffentliche Verwaltung, Verteidigung, Sozialversicherung	0,0	0,0	0,0	0,0	0,0	0,0	0,0	0,0	0,0	0,0	0,0	0,0
P Erziehung und Unterricht	2,3	1,9	4,7	4,0	2,6	4,7	3,2	13,2	11,7	23,3	0,0	45,9
85 Erziehung und Unterricht	2,3	1,9	4,7	4,0	2,6	4,7	3,2	13,2	11,7	23,3	0,0	45,9
Q Gesundheits- und Sozialwesen	2,6	3,0	3,3	5,7	3,2	3,2	2,4	9,9	7,0	17,9	19,5	24,0
86 Gesundheitswesen	3,0	4,4	5,0	8,1	4,7	5,0	4,1	15,0	10,1	23,3	26,3	40,0
87 Heime (ohne Erholungs- und Ferienheime)	3,5	2,3	3,0	6,5	2,9	3,0	2,3	11,1	6,4	9,2	22,7	38,8
88 Sozialwesen (ohne Heime)	2,9	2,8	3,8	8,6	2,5	3,8	2,1	15,0	6,2	16,1	22,1	42,6
R-S Sonstige Dienstleistungen	3,5	3,5	2,0	11,1	3,5	2,0	1,9	7,6	4,0	15,8	15,8	43,4
R Kunst, Unterhaltung und Erholung	6,8	7,0	1,4	19,6	5,6	1,4	1,5	1,8	2,7	5,4	9,0	28,1
90 Kreative, künstlerische und unterhaltende Tätigkeiten	0,7	1,6	1,3	1,4	3,7	1,3	1,7	3,3	2,5	4,3	35,5	11,8
91 Bibliotheken, Archive, Museen, botanische und zoologische Gärten	0,8	0,2	1,1	1,6	4,0	1,0	0,7	13,5	0,1	6,7	15,2	15,3
92 Spiel-, Wett- und Lotteriewesen	0,1	0,3	0,3	0,7	0,3	0,3	0,3	1,0	0,1	0,6	0,6	0,0
93 Erbringung von Dienstleistungen des Sports, der Unterhaltung und der Erholung	9,9	10,3	2,2	21,5	8,4	2,2	3,0	5,0	1,8	10,8	4,1	29,5
S Erbringung von sonstigen Dienstleistungen	3,6	3,8	2,9	8,4	4,3	2,8	2,6	9,9	5,8	19,5	23,5	62,2
94 Interessenvertretungen sowie kirchliche und sonstige religiöse Vereinigungen (ohne Sozialwesen und Sport)	4,1	4,3	3,2	9,8	5,0	3,1	2,9	10,4	7,1	25,4	37,1	64,3
95 Reparatur von Datenverarbeitungsgeräten und Gebrauchsgütern	0,2	0,2	0,3	0,1	0,2	0,3	0,3	0,4	0,5	0,2	0,5	0,0
96 Erbringung von sonstigen überwiegend persönlichen Dienstleistungen	5,3	5,8	6,8	16,7	5,3	5,7	4,8	30,4	5,1	41,0	41,4	59,3

Relativer Standardfehler der Kosten je Vollzeiteinheit nach ausgewählten Kostenarten, Wirtschaftszweigen und Unternehmensgrößenklassen

Deutschland

Unternehmen mit 1000 Arbeitnehmern und mehr

Wirtschaftszweig	Nettoarbeitskosten je geleistete Stunde	Kosten je Vollzeiteinheit										
		Bruttoarbeitskosten insg.	Lohnnebenkosten insg.	Sonderzahlungen	Vergütung für nicht gearbeitete Tage	Sozialbeiträge der Arbeitgeber	Gesetzliche Arbeitgeberbeiträge	Betriebliche Altersversorgung	Lohnfortzahlung	Berufliche Aus- und Weiterbildungen	Sonstige Aufwendungen	Lohnsubventionen
B-S Produzierendes Gewerbe und Dienstleistungsbereich	0,2	0,2	0,3	0,4	0,2	0,3	0,2	0,5	0,3	0,9	0,7	1,3
B-N Produzierendes Gewerbe und marktbestimmte Dienstleistungen	0,4	0,4	0,4	0,6	0,4	0,4	0,3	0,9	0,3	1,6	1,1	0,8
B-F Produzierendes Gewerbe	0,2	0,2	0,2	0,2	0,2	0,2	0,1	0,5	0,2	2,4	0,9	1,6
B-E Produzierendes Gewerbe ohne Baugewerbe	0,2	0,2	0,2	0,2	0,2	0,2	0,1	0,5	0,2	2,5	1,0	1,7
B Bergbau und Gewinnung von Steinen und Erden	1,5	1,5	2,3	0,9	0,9	2,3	0,6	7,7	1,1	0,5	8,8	7,9
05 Kohlenbergbau	1,3	1,3	1,7	0,6	0,9	1,7	1,7	8,2	0,8	1,0	15,2	0,0
06 Gewinnung von Erdöl und Erdgas	0,0	0,0	0,0	0,0	0,0	0,0	0,0	0,0	0,0	0,0	0,0	0,0
07 Erzbergbau	0,0	0,0	0,0	0,0	0,0	0,0	0,0	0,0	0,0	0,0	0,0	0,0
08 Gewinnung von Steinen und Erden, sonstiger Bergbau	0,1	0,1	0,1	0,2	0,1	0,1	0,1	0,6	0,1	0,4	0,5	1,1
09 Erbringung von Dienstleistungen für den Bergbau und für die Gewinnung von Steinen und Erden	0,0	0,0	0,0	0,0	0,0	0,0	0,0	0,0	0,0	0,0	0,0	0,0
C Verarbeitendes Gewerbe	0,2	0,2	0,2	0,3	0,2	0,2	0,1	0,5	0,2	2,8	0,9	1,7
10 Herstellung von Nahrungs- und Futtermitteln	2,1	2,0	2,3	3,4	2,3	2,2	1,6	4,7	2,7	4,9	4,9	4,9
11 Getränkeherstellung	0,1	0,1	0,1	0,2	0,2	0,1	0,1	0,3	0,1	0,5	0,4	1,3
12 Tabakverarbeitung	0,0	0,1	0,1	0,1	0,2	0,1	0,2	0,3	0,0	0,9	2,1	2,1
13 Herstellung von Textilien	0,2	0,2	0,2	0,6	0,2	0,2	0,3	1,2	0,3	1,1	1,4	0,0
14 Herstellung von Bekleidung	0,1	0,1	0,1	0,2	0,1	0,1	0,1	0,2	0,1	0,2	0,5	0,8
15 Herstellung von Leder, Lederwaren und Schuhen	0,0	0,0	0,0	0,0	0,0	0,0	0,0	0,0	0,0	0,0	0,0	0,0
16 Herstellung von Holz-, Flecht-, Korb- und Korkwaren (ohne Möbel)	0,0	0,1	0,1	0,1	0,1	0,1	0,0	0,9	0,1	0,7	0,6	0,8
17 Herstellung von Papier, Pappe und Waren daraus	0,1	0,1	0,1	0,2	0,0	0,2	0,0	0,6	0,1	0,4	0,9	2,1
18 Herstellung von Druckerzeugnissen, Vervielfältigung von bespielten Ton-, Bild- und Datenträgern	0,2	0,2	0,5	0,4	0,2	0,5	0,1	2,1	0,4	1,2	0,9	1,0
19 Kokerei und Mineralölverarbeitung	0,5	0,5	1,0	0,6	0,3	1,0	0,1	1,9	0,4	0,8	1,8	2,2
20 Herstellung von chemischen Erzeugnissen	0,1	0,0	0,1	0,1	0,1	0,1	0,0	0,2	0,1	0,2	0,6	1,1
21 Herstellung von pharmazeutischen Erzeugnissen	0,1	0,1	0,1	0,4	0,1	0,1	0,0	0,3	0,1	0,5	0,3	0,0
22 Herstellung von Gummi- und Kunststoffwaren	0,1	0,1	0,1	0,2	0,1	0,1	0,0	0,4	0,1	0,8	0,5	0,9
23 Herstellung von Glas und Glaswaren, Keramik, Verarbeitung von Steinen und Erden	0,1	0,1	0,1	0,3	0,1	0,1	0,0	0,4	0,0	0,4	0,3	0,6
24 Metallerzeugung und -bearbeitung	0,9	0,9	0,9	0,2	1,4	0,9	0,5	1,3	2,3	2,8	5,4	4,3
25 Herstellung von Metallerzeugnissen	0,1	0,1	0,0	0,2	0,1	0,0	0,1	0,4	0,2	0,3	0,4	1,0
26 Herstellung von Datenverarbeitungsgeräten, elektronischen und optischen Erzeugnissen	0,1	0,1	0,1	0,1	0,1	0,1	0,1	0,3	0,1	0,3	0,2	0,7
27 Herstellung von elektrischen Ausrüstungen	0,1	0,1	0,1	0,1	0,1	0,1	0,1	0,3	0,2	0,4	0,5	0,8
28 Maschinenbau	0,4	0,4	0,4	0,7	0,4	0,4	0,3	1,3	0,6	2,3	2,1	4,6
29 Herstellung von Kraftwagen und Kraftwagenteilen	0,2	0,2	0,3	0,4	0,3	0,2	0,1	0,5	0,2	6,1	1,7	1,1
30 Sonstiger Fahrzeugbau	0,1	0,1	0,1	0,2	0,1	0,1	0,1	0,5	0,1	0,4	1,0	2,1
31 Herstellung von Möbeln	0,0	0,1	0,1	0,3	0,1	0,1	0,1	0,3	0,1	0,3	1,6	1,1
32 Herstellung von sonstigen Waren	0,1	0,1	0,1	0,1	0,0	0,1	0,0	0,7	0,1	0,3	0,4	0,9
33 Reparatur und Installation von Maschinen und Ausrüstungen	0,2	0,1	0,5	0,2	0,3	0,5	0,0	1,5	0,2	0,8	1,7	2,1
D Energieversorgung	0,7	0,7	1,2	0,8	0,8	1,3	0,6	4,7	1,4	2,2	16,1	21,4
35 Energieversorgung	0,7	0,7	1,2	0,8	0,8	1,3	0,6	4,7	1,4	2,2	16,1	21,4
E Wasserversorgung, Abwasser- und Abfallentsorgung und Beseitigung von Umweltverschmutzungen	0,1	0,1	0,4	0,9	0,1	0,4	0,1	1,6	0,2	0,9	1,1	2,2
36 Wasserversorgung	0,0	0,1	0,2	1,9	0,1	0,2	0,0	1,0	0,3	1,3	1,3	3,1
37 Abwasserentsorgung	0,4	0,4	0,8	0,8	0,0	0,8	0,3	1,4	0,3	0,8	0,8	2,4
38 Sammlung, Behandlung und Beseitigung von Abfällen, Rückgewinnung	0,2	0,2	0,4	1,3	0,2	0,4	0,1	4,1	0,3	1,1	1,4	2,4
39 Beseitigung von Umweltverschmutzungen und sonstige Entsorgung	0,0	0,0	0,0	0,0	0,0	0,0	0,0	0,0	0,0	0,0	0,0	0,0
F Baugewerbe	0,1	0,0	0,1	0,1	0,1	0,1	0,0	0,2	0,4	0,3	0,3	0,5
41 Hochbau	0,1	0,1	0,1	0,2	0,1	0,1	0,1	0,3	0,2	0,4	0,8	0,5
42 Tiefbau	0,1	0,0	0,0	0,1	0,1	0,0	0,0	0,2	0,1	0,5	0,7	0,4
43 Vorbereitende Baustellenarbeiten, Bauinstallation und sonstiges Ausbaugewerbe	0,1	0,1	0,1	0,2	0,1	0,1	0,1	0,4	0,5	0,1	0,4	1,0
G-S Dienstleistungsbereich	0,2	0,2	0,3	0,4	0,2	0,3	0,2	0,6	0,3	0,7	0,9	1,4
G-N Marktbestimmte Dienstleistungen	0,6	0,6	0,6	0,9	0,5	0,6	0,4	1,4	0,5	1,5	2,1	1,3
G-I Handel, Verkehr und Lagerei	0,6	0,5	0,6	0,9	0,5	0,6	0,3	2,0	0,6	1,6	3,6	2,1
G Handel, Instandhaltung und Reparatur von Kraftfahrzeugen	0,9	0,8	0,9	1,6	0,7	0,8	0,5	3,0	0,6	2,6	3,3	7,1
45 Handel mit Kraftfahrzeugen, Instandhaltung und Reparatur von Kraftfahrzeugen	2,4	2,5	2,5	4,3	2,1	2,5	2,0	4,3	2,8	5,1	5,9	6,2
46 Großhandel (ohne Handel mit Kraftfahrzeugen)	5,9	5,4	5,8	8,6	4,7	5,7	3,6	12,1	3,5	10,5	12,5	13,2
47 Einzelhandel (ohne Handel mit Kraftfahrzeugen)	0,3	0,2	0,2	0,7	0,3	0,2	0,2	2,6	0,4	1,3	2,2	6,8
H Verkehr und Lagerei	0,6	0,5	0,7	0,8	0,6	0,7	0,3	2,5	0,5	1,3	7,4	2,6
49 Landverkehr und Transport in Rohrfernleitungen	0,1	0,1	0,1	0,2	0,1	0,1	0,1	0,4	0,1	0,2	0,3	0,3
50 Schifffahrt	0,1	0,2	0,1	0,2	0,1	0,1	0,1	0,2	1,0	0,3	3,0	0,0
51 Luftfahrt	0,1	0,1	0,1	0,1	0,1	0,1	0,0	0,2	0,2	0,9	2,2	0,0
52 Lagerei sowie Erbringung von sonstigen Dienstleistungen für den Verkehr	1,6	1,3	1,2	2,3	1,5	1,3	0,9	6,5	0,9	2,8	15,9	12,2

Relativer Standardfehler der Kosten je Vollzeiteinheit nach ausgewählten Kostenarten, Wirtschaftszweigen und Unternehmensgrößenklassen

Deutschland

Unternehmen mit 1000 Arbeitnehmern und mehr

Wirtschaftszweig	Nettoarbeitskosten je geleistete Stunde	Kosten je Vollzeiteinheit										
		Bruttoarbeitskosten insg.	Lohnnebenkosten insg.	Sonderzahlungen	Vergütung für nicht gearbeitete Tage	Sozialbeiträge der Arbeitgeber	Gesetzliche Arbeitgeberbeiträge	Betriebliche Altersversorgung	Lohnfortzahlung	Berufliche Aus- und Weiterbildungen	Sonstige Aufwendungen	Lohnsubventionen
53 Post-, Kurier- und Expressdienste	0,4	0,4	0,5	0,7	0,5	0,5	0,3	1,5	0,6	1,4	1,5	2,5
I Gastgewerbe	0,5	0,6	0,4	0,6	1,1	0,4	0,3	0,7	0,6	1,1	0,6	0,8
55 Beherbergung	0,2	0,2	0,3	0,3	0,3	0,3	0,2	1,3	0,6	0,6	0,8	1,0
56 Gastronomie	0,7	0,8	0,5	0,9	1,4	0,5	0,4	0,8	0,7	2,4	0,7	1,0
J Information und Kommunikation	0,6	1,2	1,6	2,9	1,3	1,6	1,1	3,5	1,4	5,5	2,0	3,2
58 Verlagswesen	9,3	8,7	9,1	12,1	8,5	9,1	8,1	12,6	9,8	12,6	12,6	12,6
59 Herstellung, Verleih und Vertrieb von Filmen und Fernsehprogrammen, Kinos, Tonstudios und Verlegen von Musik	0,5	1,5	1,7	1,0	1,6	1,7	1,1	2,0	1,7	2,0	3,4	3,7
60 Rundfunkveranstalter	0,1	0,1	0,2	0,4	0,1	0,2	0,0	0,4	0,3	0,6	0,4	2,4
61 Telekommunikation	0,1	0,1	0,0	0,2	0,1	0,0	0,1	0,1	0,0	0,1	0,4	0,3
62 Erbringung von Dienstleistungen der Informationstechnologie	0,7	1,9	2,7	3,8	2,0	2,7	1,8	9,4	2,4	8,5	3,3	14,2
63 Informationsdienstleistungen	0,4	0,4	0,3	1,0	0,4	0,3	0,3	0,7	0,4	0,7	1,3	1,1
K Erbringung von Finanz- und Versicherungsdienstleistungen	0,1	0,1	0,2	0,3	0,1	0,2	0,1	0,5	0,3	0,8	0,9	1,0
64 Erbringung von Finanzdienstleistungen	0,1	0,1	0,1	0,1	0,1	0,2	0,0	0,4	0,1	0,3	0,2	1,1
65 Versicherungen, Rückversicherungen und Pensionskassen (ohne Sozialversicherung)	0,3	0,2	0,7	1,1	0,3	0,7	0,1	2,1	1,3	2,4	2,9	2,2
66 Mit Finanz- und Versicherungsdienstleistungen verbundene Tätigkeiten	0,0	0,0	0,1	0,1	0,0	0,1	0,0	0,3	0,1	0,3	0,6	0,0
L Grundstücks- und Wohnungswesen	0,4	0,4	0,3	0,5	0,3	0,4	0,4	0,7	0,1	0,4	0,7	1,3
68 Grundstücks- und Wohnungswesen	0,4	0,4	0,3	0,5	0,3	0,4	0,4	0,7	0,1	0,4	0,7	1,3
M-N Erbringung von freiberuflichen, wissenschaftlichen und technischen Dienstleistungen sowie Dienstleistungen von sonstigen wirtschaftlichen Dienstleistungen	0,9	1,1	1,1	1,6	1,0	1,1	0,9	2,1	1,1	1,9	1,8	2,3
M Erbringung von freiberuflichen, wissenschaftlichen und technischen Dienstleistungen	0,4	0,4	0,5	0,6	0,5	0,5	0,4	0,8	0,7	0,8	2,4	1,8
69 Rechts- und Steuerberatung, Wirtschaftsprüfung	1,1	1,0	0,9	2,0	1,1	1,0	0,6	2,1	0,9	1,8	8,1	5,3
70 Verwaltung und Führung von Unternehmen und Betrieben, Unternehmensberatung	0,9	1,0	1,2	1,2	1,0	1,2	0,9	1,7	1,7	1,7	0,9	1,6
71 Architektur- und Ingenieurbüros, technische, physikalische und chemische Untersuchung	0,1	0,1	0,1	0,3	0,1	0,1	0,0	0,4	0,1	0,2	0,4	1,2
72 Forschung und Entwicklung	0,1	0,1	0,1	0,2	0,1	0,1	0,1	0,3	0,1	0,4	0,5	0,5
73 Werbung und Marktforschung	10,4	9,3	10,6	18,3	11,3	10,6	8,3	18,3	9,5	16,8	18,4	18,3
74 Sonstige freiberufliche, wissenschaftliche und technische Tätigkeiten	0,2	0,2	0,1	0,3	0,3	0,1	0,1	0,5	0,2	0,6	0,6	1,3
75 Veterinärwesen	0,0	0,0	0,0	0,0	0,0	0,0	0,0	0,0	0,0	0,0	0,0	0,0
N Erbringung von sonstigen wirtschaftlichen Dienstleistungen	0,7	1,0	1,1	1,3	0,9	1,1	1,0	3,5	1,5	2,7	2,7	3,8
77 Vermietung von beweglichen Sachen	0,2	0,2	0,1	0,7	0,6	0,1	0,1	0,8	0,5	0,5	1,4	1,1
78 Vermittlung und Überlassung von Arbeitskräften	1,7	1,8	1,7	1,8	1,3	1,8	1,6	8,0	2,6	5,5	5,2	8,6
79 Reisebüros, Reiseveranstalter und Erbringung sonstiger Reservierungsdienstleistungen	1,1	1,2	1,4	0,9	1,6	1,4	0,7	6,9	5,9	9,6	9,6	9,8
80 Gebäudebetreuung; Garten- und Landschaftsbau	0,6	0,4	0,4	1,2	0,6	0,4	0,4	3,1	0,8	2,8	7,5	4,6
81 Gebäudebetreuung; Garten- und Landschaftsbau	0,6	1,5	1,4	2,8	1,8	1,4	1,4	3,3	1,9	3,1	3,2	3,5
82 Erbringung von wirtschaftlichen Dienstleistungen für Unternehmen und Privatpersonen a.n.g.	0,3	0,3	0,3	0,9	0,4	0,3	0,3	0,8	0,4	0,7	0,8	1,5
O-S Nicht marktbestimmte Dienstleistungen	0,2	0,2	0,3	0,3	0,2	0,3	0,1	0,5	0,4	0,7	0,8	5,9
O-Q Öffentliche Verwaltung, Verteidigung, Sozialversicherung, Erziehung und Unterricht, Gesundheits- und Sozialwesen	0,2	0,2	0,3	0,3	0,2	0,3	0,1	0,5	0,4	0,8	0,8	6,1
O Öffentliche Verwaltung, Verteidigung, Sozialversicherung	0,0	0,0	0,0	0,0	0,0	0,0	0,0	0,0	0,0	0,0	0,0	0,0
84 Öffentliche Verwaltung, Verteidigung, Sozialversicherung	0,0	0,0	0,0	0,0	0,0	0,0	0,0	0,0	0,0	0,0	0,0	0,0
P Erziehung und Unterricht	0,0	0,0	0,0	0,1	0,0	0,0	0,1	0,1	0,0	0,1	0,0	1,0
85 Erziehung und Unterricht	0,0	0,0	0,0	0,1	0,0	0,0	0,1	0,1	0,0	0,1	0,0	1,0
Q Gesundheits- und Sozialwesen	0,6	0,5	0,7	0,6	0,5	0,7	0,6	1,3	1,2	3,1	2,4	7,0
86 Gesundheitswesen	0,5	0,4	0,7	0,3	0,5	0,7	0,7	0,9	1,6	3,5	2,8	2,8
87 Heime (ohne Erholungs- und Ferienheime)	1,9	1,5	1,7	2,6	1,3	1,8	1,8	6,5	1,1	4,2	5,9	10,3
88 Sozialwesen (ohne Heime)	0,5	0,2	0,3	0,8	0,4	0,3	0,4	0,8	0,9	1,8	1,7	4,7
R-S Sonstige Dienstleistungen	1,2	1,2	1,5	1,8	1,5	1,6	0,7	7,1	0,9	5,3	2,2	4,1
R Kunst, Unterhaltung und Erholung	0,4	0,5	0,4	0,7	0,5	0,4	0,3	1,3	0,4	2,4	1,1	0,8
90 Kreative, künstlerische und unterhaltende Tätigkeiten	0,1	0,1	0,1	0,1	0,2	0,1	0,1	0,2	0,2	0,5	0,8	0,0
91 Bibliotheken, Archive, Museen, botanische und zoologische Gärten	0,6	0,7	0,6	0,4	1,0	0,5	0,2	2,9	1,4	3,0	2,7	2,6
92 Spiel-, Wett- und Lotteriewesen	0,1	0,1	0,2	0,7	0,2	0,1	0,1	1,1	0,4	1,1	1,1	1,1
93 Erbringung von Dienstleistungen des Sports, der Unterhaltung und der Erholung	1,5	1,7	1,3	2,5	1,4	1,3	0,9	2,6	1,2	2,8	3,6	1,3
S Erbringung von sonstigen Dienstleistungen	1,4	1,4	1,8	2,2	1,7	1,8	0,7	7,6	1,2	6,4	2,7	4,8
94 Interessenvertretungen sowie kirchliche und sonstige religiöse Vereinigungen (ohne Sozialwesen und Sport)	1,5	1,3	1,9	2,3	1,8	2,0	0,7	7,7	1,4	4,4	3,4	5,3
95 Reparatur von Datenverarbeitungsgeräten und Gebrauchsgütern	1,7	3,1	1,7	1,4	2,8	1,1	1,7	1,9	0,5	13,5	10,4	18,4
96 Erbringung von sonstigen überwiegend persönlichen Dienstleistungen	2,6	3,0	2,7	7,6	3,3	2,5	2,1	14,3	2,0	14,5	4,8	4,5

VERORDNUNG (EG) Nr. 1737/2005 DER KOMMISSION**vom 21. Oktober 2005****zur Änderung der Verordnung (EG) Nr. 1726/1999 in Bezug auf Definition und Übermittlung von Informationen über Arbeitskosten****(Text von Bedeutung für den EWR)**

DIE KOMMISSION DER EUROPÄISCHEN GEMEINSCHAFTEN —

gestützt auf den Vertrag zur Gründung der Europäischen Gemeinschaft,

gestützt auf die Verordnung (EG) Nr. 530/1999 des Rates vom 9. März 1999 zur Statistik über die Struktur der Verdienste und der Arbeitskosten⁽¹⁾, insbesondere auf Artikel 11 Ziffern ii und iii,

in Erwägung nachstehender Gründe:

- (1) Nach Artikel 11 der Verordnung (EG) Nr. 530/1999 zur Statistik über die Struktur der Verdienste und der Arbeitskosten sind Durchführungsmaßnahmen für die Definition und Untergliederung der zu liefernden Informationen sowie für das geeignete Format für die Übermittlung der Ergebnisse erforderlich. Die Verordnung (EG) Nr. 1726/1999 der Kommission vom 27. Juli 1999 legt diese Maßnahmen fest⁽²⁾.
- (2) Die Arbeitskostenerhebung für das Berichtsjahr 2000 war die erste Erhebung, die sich auf die Verordnung (EG) Nr. 1726/1999 stützte. Die Erfahrungen mit dieser Erhebung haben die Notwendigkeit gezeigt, die Bestimmungen der Verordnung (EG) Nr. 1726/1999 zu verbessern, sie an die Bestimmungen der Verordnung (EG) Nr. 1916/2000

vom 8. September 2000 zur Durchführung der Verordnung (EG) Nr. 530/1999 des Rates vom 9. März 1999 zur Statistik über die Struktur der Verdienste und der Arbeitskosten⁽³⁾ anzupassen und in jedem zweiten Jahr die Verzahnung der Daten aus den verschiedenen Erhebungen über Verdienste und Arbeitskosten zu verbessern.

- (3) Die Verordnung (EG) Nr. 1726/1999 ist daher im Sinne dieser Erfordernisse zu ändern.
- (4) Die in dieser Verordnung vorgesehenen Maßnahmen entsprechen der Stellungnahme des Ausschusses für das Statistische Programm —

HAT FOLGENDE VERORDNUNG ERLASSEN:

Artikel 1

Die Anhänge der Verordnung (EG) Nr. 1726/1999 werden durch die Anhänge der vorliegenden Verordnung ersetzt.

*Artikel 2*Diese Verordnung tritt am 20. Tag nach ihrer Veröffentlichung im *Amtsblatt der Europäischen Union* in Kraft.

Diese Verordnung ist in allen ihren Teilen verbindlich und gilt unmittelbar in jedem Mitgliedstaat.

Brüssel, den 21. Oktober 2005

Für die Kommission
Joaquín ALMUNIA
Mitglied der Kommission

⁽¹⁾ ABl. L 63 vom 12.3.1999, S. 6. Verordnung geändert durch die Verordnung (EG) Nr. 1882/2003 des Europäischen Parlaments und des Rates (ABl. L 284 vom 31.10.2003, S. 1).

⁽²⁾ ABl. L 203 vom 3.8.1999, S. 28.

⁽³⁾ ABl. L 229 vom 9.9.2000, S. 3.

ANHANG I

LISTE DER VARIABLEN

Statistik über die Struktur der Arbeitskosten

Tabelle A— Nationale Daten

Tabelle B— Nationale Daten nach Unternehmensgrößenklassen

Tabelle C— Regionale Daten

Für die unten aufgeführten Variablen sind entweder nur Tabelle A oder alle drei Tabellen vorzulegen. Die obligatorische Lieferung ist mit „o“, die fakultative mit „f“ angegeben. Die Übermittlungscodes für die verschiedenen Kategorien der qualitativen Variablen und für die Größenklassen der quantitativen Variablen werden von Eurostat in einem Durchführungspapier festgelegt.

Variable	nur A	A-C (!)
A. Zahl der Arbeitnehmer		
A.1 Zahl der Arbeitnehmer insgesamt		o
A.11 Vollzeitbeschäftigte Arbeitnehmer (ohne Auszubildende)		o
A.12 Teilzeitbeschäftigte Arbeitnehmer (ohne Auszubildende)		o
A.121 Teilzeitbeschäftigte Arbeitnehmer, umgerechnet in Vollzeitäquivalente (ohne Auszubildende)		o
A.13 Auszubildende		o
A.131 Auszubildende, umgerechnet in Vollzeitäquivalente		o
B. Tatsächlich geleistete Arbeitsstunden		
B.1 Zahl der tatsächlich geleisteten Arbeitsstunden insgesamt		o
B.11 Zahl der von vollzeitbeschäftigten Arbeitnehmern (ohne Auszubildende) tatsächlich geleisteten Arbeitsstunden		o
B.12 Zahl der von teilzeitbeschäftigten Arbeitnehmern (ohne Auszubildende) tatsächlich geleisteten Arbeitsstunden		o
B.13 Zahl der von Auszubildenden tatsächlich geleisteten Arbeitsstunden		o
C. Bezahlte Arbeitsstunden		
C.1 Zahl der bezahlten Arbeitsstunden insgesamt	o	
C.11 Zahl der vollzeitbeschäftigten Arbeitnehmern (ohne Auszubildende) bezahlten Arbeitsstunden	o	
C.12 Zahl der teilzeitbeschäftigten Arbeitnehmern (ohne Auszubildende) bezahlten Arbeitsstunden	o	
C.13 Zahl der Auszubildenden bezahlten Arbeitsstunden	o	
D. Arbeitskosten (zu Einzelheiten vgl. Abb. 1 unten)		
D.1 Arbeitnehmerentgelt		o
D.11 Löhne und Gehälter (zu Einzelheiten vgl. Abb. 2 unten)		o
D.111 Löhne und Gehälter (ohne Auszubildende)		o
D.1111 Direktvergütung, Prämien und Zulagen		o
D.11111 Mit jedem Arbeitsentgelt gezahlte Direktvergütung, Prämien und Zulagen	o	
D.11112 Nicht mit jedem Arbeitsentgelt gezahlte Direktvergütung, Prämien und Zulagen ⁽²⁾	o	
D.1112 Vermögenswirksame Leistungen		o

Variable	nur A	A-C ⁽¹⁾
D.1113 Vergütung für nicht gearbeitete Tage		o
D.1114 Löhne und Gehälter in Form von Sachleistungen		o
D.11141 Unternehmenserzeugnisse (<i>fakultativ</i>)	f	
D.11142 Mitarbeiterwohnungen ⁽²⁾ (<i>fakultativ</i>)	f	
D.11143 Firmenwagen (<i>fakultativ</i>)	f	
D.11144 Aktienoptionen und Aktienkaufpläne (<i>fakultativ</i>)	f	
D.11145 Sonstige (<i>fakultativ</i>)	f	
D.112 Löhne und Gehälter von Auszubildenden		o
D.12 Sozialbeiträge der Arbeitgeber (<i>zu Einzelheiten vgl. Abb. 3 unten</i>)		o
D.121 Tatsächliche Sozialbeiträge der Arbeitgeber (ohne Auszubildende)		o
D.1211 Gesetzliche Arbeitgeberbeiträge zur Sozialversicherung	o	
D.1212 Tarifliche, vertragliche und freiwillige Aufwendungen für die Sozialversicherung	o	
D.122 Unterstellte Sozialbeiträge der Arbeitgeber (ohne Auszubildende)		o
D.1221 Garantierte Lohn- und Gehaltsfortzahlung im Krankheitsfall (<i>fakultativ</i>)	f	
D.1222 Unterstellte Sozialbeiträge der Arbeitgeber zur Alters- und Gesundheitsvorsorge (<i>fakultativ</i>)	f	
D.1223 Zahlungen an aus dem Unternehmen ausscheidende Arbeitnehmer (<i>fakultativ</i>)	f	
D.1224 Sonstige unterstellte Sozialbeiträge der Arbeitgeber (<i>fakultativ</i>)	f	
D.123 Sozialbeiträge der Arbeitgeber für Auszubildende		o
D.2 Berufsbildungskosten		o
D.3 Sonstige Aufwendungen des Arbeitgebers		o
D.4 Steuern		o
D.5 Zuschüsse zugunsten des Arbeitgebers		o
E. Angaben über statistische Einheiten		
E.1 Örtliche Einheiten in der Grundgesamtheit		o
E.2 Örtliche Einheiten in der Stichprobe		o

⁽¹⁾ Die Tabellen C sind nur für Länder mit NUTS-1-Regionen relevant.

⁽²⁾ Ohne vermögenswirksame Leistungen.

⁽³⁾ Ohne Umzugsbeihilfen.

Fakultativ können die Mitgliedstaaten für folgende Variablen detailliertere Angaben erheben (Übermittlung an Eurostat nur nach Aufforderung):

- A.11 Vollzeitbeschäftigte Arbeitnehmer
- A.12 Teilzeitbeschäftigte Arbeitnehmer
- D.11112 Direktvergütung, nicht mit jedem Arbeitsentgelt gezahlte Prämien und Zulagen
- D.1113 Vergütung für nicht gearbeitete Tage
- D.1211 Gesetzliche Arbeitgeberbeiträge zur Sozialversicherung
- D.1212 Tarifliche, vertragliche und freiwillige Aufwendungen für die Sozialversicherung
- D.1223 Zahlungen an aus dem Unternehmen ausscheidende Arbeitnehmer

Abbildung 1

Arbeitskosten und ihre Hauptbestandteile



Abbildung 2

Aufschlüsselung des Kostenbestandteils „Löhne und Gehälter“ (D.11)

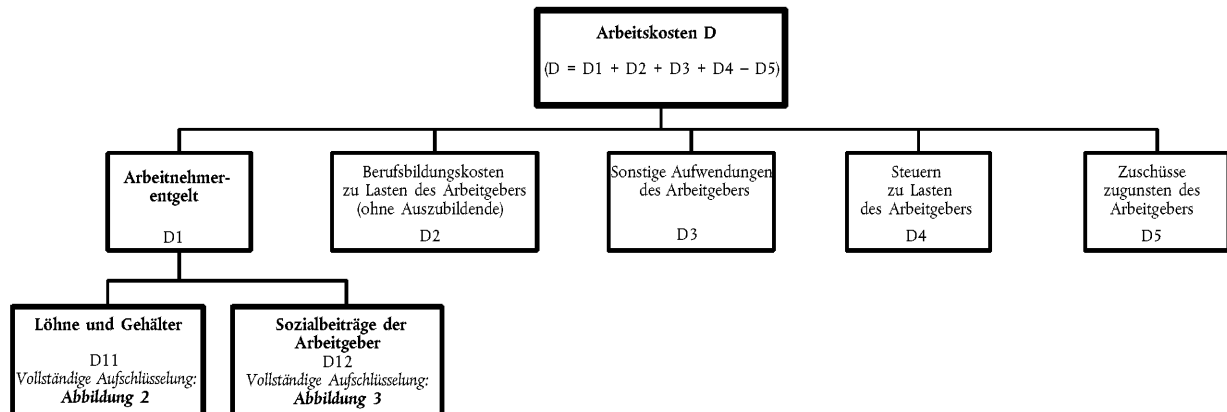

Abbildung 3

Aufschlüsselung des Kostenbestandteils „Sozialbeiträge der Arbeitgeber“ (D.12)

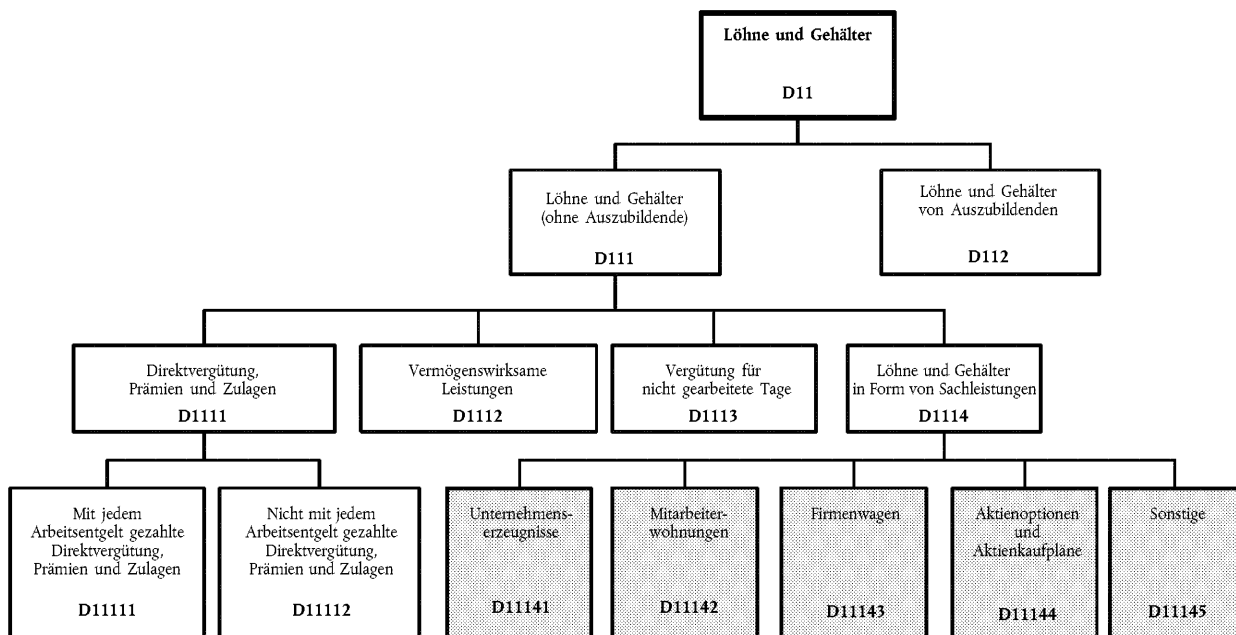
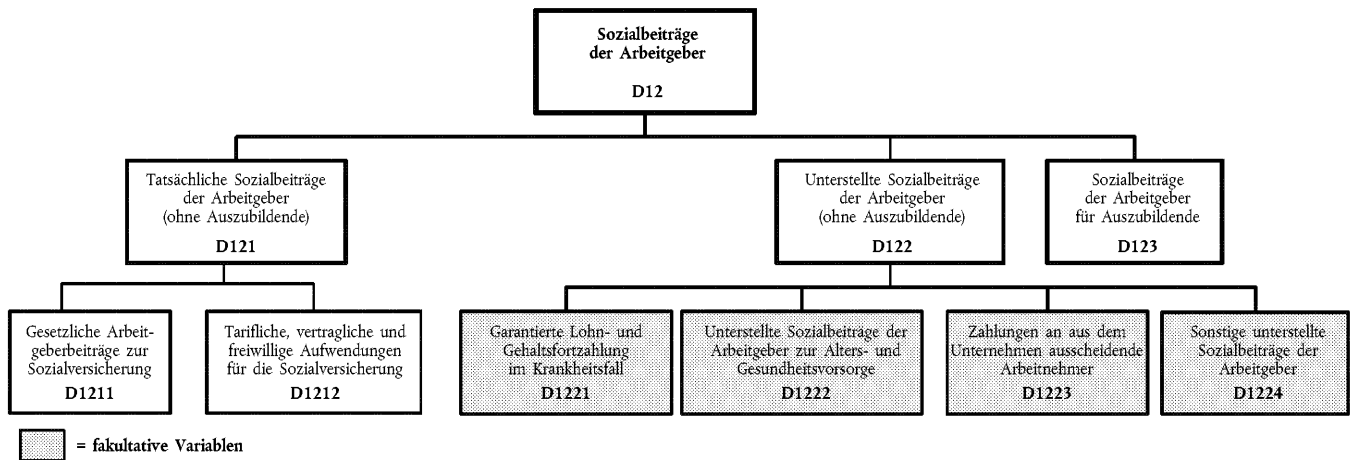

ANHANG II

DEFINITIONEN DER VARIABLEN

A. ZAHL DER ARBEITNEHMER

Arbeitnehmer sind alle in einem Unternehmen oder einer örtlichen Einheit beschäftigten Personen, die in einem direkten Arbeitsverhältnis mit einem Unternehmen stehen und ein Arbeitsentgelt erhalten, unabhängig von ihrer Nationalität, der Dauer ihrer Erwerbstätigkeit in dem betreffenden Land, der Art der Arbeit, der Arbeitszeit (Vollzeit- oder Teilzeitarbeit) und der Vertragsdauer (befristet oder unbefristet). Das Entgelt von Arbeitnehmern kann die Form von Löhnen und Gehältern annehmen. Dazu zählen auch Prämien, Zahlungen für Akkord- und Schichtarbeit, Zulagen, Honorare, Trinkgelder, Provisionen und Sachbezüge.

Diese Definition von Arbeitnehmern erstreckt sich auf Arbeiter und Angestellte sowie leitendes Personal im privaten und öffentlichen Sektor der Wirtschaftszweige der Abschnitte C-K und M-O der NACE Rev. 1.1 in Unternehmen mit mindestens zehn Arbeitnehmern ⁽¹⁾.

Welche Kategorien von Arbeitnehmern insbesondere *inzubeziehen* sind, wird anhand der folgenden Liste veranschaulicht:

- Handelsvertreter, sofern sie auf der Lohn- und Gehaltsliste stehen und neben Provisionen auch andere Formen von Vergütung erhalten;
- Eigentümer, die entgeltlich tätig sind;
- Auszubildende;
- Studenten und Firmenpraktikanten (Rechtsreferendare, Pflegeschüler, Forschungsassistenten, Assistenzlehrer, Ärzte im Praktikum usw.), die im Rahmen einer förmlichen Vereinbarung einen entgeltlichen Beitrag zum Produktionsprozess der Einheit leisten;
- Leih- oder Zeitarbeiter (z. B. Sekretariatspersonal), die von Zeitarbeitsfirmen eingestellt und vergütet werden, um — oft befristet — an anderen Arbeitsstätten zu arbeiten ⁽²⁾;
- Saison- und Gelegenheitsarbeiter, sofern sie im Rahmen einer förmlichen oder formlosen Vereinbarung mit dem Unternehmen oder der örtlichen Einheit arbeiten und ihre Arbeitszeit vorab festgelegt wurde;
- Arbeitnehmer, für die im Berichtsjahr Arbeitskosten entstanden sind, die jedoch aus folgenden Gründen vorübergehend nicht gearbeitet haben: Krankheit oder Verletzung; Ferien oder Urlaub; Streik oder Aussperrung; Bildungsurlaub; Mutterschafts- oder Elternurlaub; Konjunkturrückgang; vorübergehende Freisetzung, z. B. wegen schlechten Wetters, Maschinenausfalls, Rohstoff-, Treibstoff- oder Stromknappheit; sonstige vorübergehende Abwesenheit mit oder ohne Erlaubnis;
- im Ausland tätige Arbeitnehmer, sofern sie weiterhin von der statistischen Einheit vergütet werden;
- Heimarbeiter ⁽³⁾ einschließlich Telearbeiter, sofern die ausdrückliche Vereinbarung besteht, dass sie auf der Grundlage der geleisteten Arbeit vergütet werden, d. h. der Arbeitsleistung, die sie in einen Produktionsprozess einbringen.

Die folgenden Kategorien sind *nicht einzubeziehen*:

- Handelsvertreter und andere Personen, die ausschließlich in Form von Honoraren oder Provisionen vergütet werden, nicht auf der Lohn- und Gehaltsliste stehen oder selbständig sind;
- Eigentümer oder Führungskräfte, die ausschließlich in Form von Gewinnbeteiligungen vergütet werden;
- mithelfende Familienangehörige, die keine Arbeitnehmer (im Sinne der Definition oben) des Unternehmens oder der örtlichen Einheit sind;
- Selbständige;
- ehrenamtliche Helfer (z. B. Personen, die in der Regel für Institutionen ohne Erwerbszweck wie karitative Einrichtungen arbeiten).

Ref. ESVG 95: 11.12-11.14

⁽¹⁾ Die Erfassung des Abschnitts L der NACE Rev.1.1 ist fakultativ. Die Erfassung von Arbeitnehmern in Unternehmen mit weniger als zehn Arbeitnehmern ist ebenfalls fakultativ. Die Übermittlungscodes für die Wirtschaftszweige der NACE Rev. 1.1, das Land oder die Region nach der geltenden NUTS und die Unternehmensgrößenklassen werden von Eurostat in einem Durchführungspapier festgelegt.

⁽²⁾ Zur Vermeidung von Doppelzählungen sind die von Zeitarbeitern geleisteten Arbeitsstunden nicht der NACE-Kategorie (NACE Rev. 1.1) des Unternehmens, bei dem sie tatsächlich arbeiten, sondern der NACE-Kategorie der sie beschäftigenden Zeitarbeitsfirma zuzuordnen.

⁽³⁾ Ein Heimarbeiter ist eine Person, die sich im Rahmen einer Vereinbarung oder eines Vertrages mit einem bestimmten Unternehmen bereit erklärt, für das Unternehmen zu arbeiten oder ihm eine bestimmte Menge an Waren und Dienstleistungen zu liefern, deren Arbeitsplatz jedoch nicht im Unternehmen ist (Ref. ESVG 95: 11.13 g). Die von Heimarbeitern tatsächlich geleisteten Arbeitsstunden können geschätzt werden.

A.1 *Zahl der Arbeitnehmer insgesamt*

Diese Variable erfasst vollzeitbeschäftigte Arbeitnehmer (A.11), teilzeitbeschäftigte Arbeitnehmer (A.12) und Auszubildende (A.13).

Ref. SUS: Code 16130 (Zahl der Lohn- und Gehaltsempfänger)A.11 *Vollzeitbeschäftigte Arbeitnehmer (ohne Auszubildende)*

Darunter fallen Arbeitnehmer (mit Ausnahme der Auszubildenden), deren reguläre Arbeitszeit der tariflichen oder der im jeweiligen Unternehmen oder der jeweiligen örtlichen Einheit geltenden Arbeitszeit entspricht, auch wenn die Dauer ihres Arbeitsvertrages weniger als ein Jahr beträgt. Die zu liefernde Zahl der Arbeitnehmer ist die durchschnittliche monatliche Zahl der im Berichtsjahr in der Meldeeinheit beschäftigten Vollzeitbeschäftigten.

A.12 *Teilzeitbeschäftigte Arbeitnehmer (ohne Auszubildende)*

Darunter fallen alle Arbeitnehmer (mit Ausnahme der Auszubildenden), deren reguläre Arbeitszeit in Tagen, Wochen oder Monaten (Halbtagsbeschäftigung, Beschäftigung zu Dreiviertel oder Vierfünftel der regulären Arbeitszeit usw.) unter der tariflichen oder der im jeweiligen Unternehmen oder der jeweiligen örtlichen Einheit geltenden Arbeitszeit liegt. Die zu liefernde Zahl der Arbeitnehmer ist die durchschnittliche monatliche Zahl der im Berichtsjahr in der Meldeeinheit beschäftigten Teilzeitarbeitnehmer.

A.121 *Teilzeitbeschäftigte Arbeitnehmer, umgerechnet in Vollzeitäquivalente*

Die Umrechnung ist nach einer frei wählbaren Methode anhand der regulären Arbeitszeit der Vollzeitbeschäftigten vorzunehmen, und zwar entweder vom meldenden Unternehmen/der meldenden örtlichen Einheit selbst oder von den erhebenden Stellen/dem nationalen statistischen Amt. Die zu liefernde Zahl der Arbeitnehmer ist die durchschnittliche monatliche Zahl der im Berichtsjahr in der Meldeeinheit beschäftigten Teilzeitarbeitnehmer (umgerechnet in Vollzeitäquivalente).

Ref. ESVG 95: 11.32-11.34A.13 *Auszubildende*

Darunter fallen alle vollzeit- und teilzeitbeschäftigten Arbeitnehmer, die noch nicht voll in den Produktionsablauf einbezogen sind, da sie in einem Ausbildungsverhältnis stehen oder bei ihrer Tätigkeit der Schwerpunkt auf der Berufsausbildung und nicht auf der Produktivität liegt. Die zu liefernde Zahl der Auszubildenden ist die durchschnittliche monatliche Zahl der im Berichtsjahr in der Meldeeinheit beschäftigten Auszubildenden.

A.131 *Teilzeitbeschäftigte Auszubildende, umgerechnet in Vollzeitäquivalente*

Die Umrechnung ist nach einer frei wählbaren Methode vorzunehmen, und zwar entweder vom meldenden Unternehmen/der meldenden örtlichen Einheit selbst oder von den erhebenden Stellen/dem nationalen statistischen Amt. Die Ausbildungszeit im Unternehmen/in der örtlichen Einheit oder in Bildungseinrichtungen ist nicht einzubeziehen. Die zu liefernde Zahl der teilzeitbeschäftigten Auszubildenden ist die durchschnittliche monatliche Zahl der im Berichtsjahr in der Meldeeinheit beschäftigten Teilzeitauszubildenden (umgerechnet in Vollzeitäquivalente) ⁽¹⁾.

Ref. ESVG 95: 11.32-11.34, SUS: Code 16140 (A.11 + A.121 + A.131 entspricht der SUS-Variablen „Zahl der Lohn- und Gehaltsempfänger in Vollzeiteinheiten“)

B. TATSÄCHLICH GELEISTETE ARBEITSSTUNDEN

Diese Variable erfasst die Gesamtzahl der während des Jahres von allen Arbeitnehmern geleisteten Arbeitsstunden. Die Zahl der tatsächlich geleisteten Arbeitsstunden insgesamt (B.1) wird jeweils gesondert für vollzeitbeschäftigte Arbeitnehmer (B.11), teilzeitbeschäftigte Arbeitnehmer (B.12) und Auszubildende (B.13) erfasst.

Die Zahl der tatsächlich geleisteten Arbeitsstunden ist definiert als die Summe aller Zeiträume, in denen direkte und Nebentätigkeiten zur Produktion von Waren und Dienstleistungen ausgeübt werden.

Dazu gehören:

- während der normalen Arbeitszeit geleistete Arbeitsstunden;
- bezahlte Überstunden, d. h. über die normale Arbeitszeit hinaus geleistete Arbeitsstunden unabhängig von dem dafür gezahlten Stundensatz (so ist eine zum doppelten Stundensatz vergütete Arbeitsstunde als eine Arbeitsstunde zu erfassen);
- unbezahlte Überstunden ⁽²⁾;
- mit folgenden und ähnlichen Tätigkeiten verbrachte Zeit: Arbeits- und Baustellenvorbereitung; Vorbereitung, Reparatur, Instandhaltung und Reinigung von Werkzeugen und Maschinen; Ausstellung von Quittungen und Rechnungen; Erstellung von Arbeitskarten und Berichten usw.;

⁽¹⁾ Alternativ kann auch die durchschnittliche wöchentliche (oder tägliche) Zahl der Arbeitnehmer im Berichtsjahr verwendet werden. Ein vierteljährlicher Durchschnitt ist ebenfalls zulässig.

⁽²⁾ Die Zahl der unbezahlten Arbeitsstunden als Bestandteil der Variablen „tatsächlich geleistete Arbeitsstunden“ muss oft geschätzt werden, etwa anhand von Daten aus Haushaltserhebungen.

- die am Arbeitsplatz verbrachte Zeit, während der z. B. wegen Maschinenausfalls, Unfällen oder gelegentlichen Arbeitsmangels nicht gearbeitet wird, die aber gemäß dem Arbeitsvertrag vergütet wird;
- kurze Ruhepausen am Arbeitsplatz, darunter Kaffee- oder Teepausen;
- für Bildungsaktivitäten im Unternehmen/in der örtlichen Einheit oder in Bildungseinrichtungen aufgewandte Zeit (gilt nicht für Auszubildende).

Dazu *gehören nicht*:

- bezahlte, aber nicht geleistete Stunden, z. B. aufgrund von bezahltem Urlaub/bezahlten Ferien, Feiertagen, Krankheit, Mutterschaftsurlaub;
- nicht geleistete und nicht bezahlte Stunden, z. B. bei Krankheit und Mutterschaft;
- nicht geleistete Stunden (bezahlt oder unbezahlt) bei Sonderurlaub für medizinische Untersuchungen, Hochzeiten, Begräbnisse, Umzüge, nach Unfällen usw.;
- Pausen für das Einnehmen von Hauptmahlzeiten (d. h. keine kurzen Erholungs- oder Erfrischungspausen);
- nicht geleistete Stunden (bezahlt oder unbezahlt) bei Kurzarbeit, Arbeitsstreitigkeiten, Aussperrungen usw.;
- Fahrtzeiten zwischen Wohnung und Arbeitsplatz;
- von Auszubildenden für Bildungsaktivitäten im Unternehmen/in der örtlichen Einheit oder in Bildungseinrichtungen aufgewandte Zeit.

Ref.: ESVG 95: 11.26-11.29, SUS: Code 16150 (Zahl der von Lohn- und Gehaltsempfängern geleisteten Arbeitsstunden)

C. BEZAHLTE ARBEITSSTUNDEN

Diese Variable bezieht sich auf die Gesamtzahl der im Jahresverlauf bezahlten Arbeitsstunden. Die Zahl der bezahlten Arbeitsstunden insgesamt (C.1) wird jeweils gesondert für vollzeitbeschäftigte Arbeitnehmer (C.11), teilzeitbeschäftigte Arbeitnehmer (C.12) und Auszubildende (C.13) erfasst.

Die Zahl der bezahlten jährlichen Arbeitsstunden ist definiert als:

- im Laufe des Jahres vergütete normale Arbeitszeit und Überstunden;
- alle dem Arbeitnehmer zu einem verringerten Satz vergüteten Arbeitsstunden, auch wenn der Unterschied von der Sozialversicherung ausgeglichen wird;
- im Berichtszeitraum nicht geleistete, aber bezahlte Arbeitsstunden (Jahresurlaub/jährliche Ferien, Krankheit, Feiertage und sonstige bezahlte Zeiträume, darunter Freistellung für medizinische Untersuchungen, Hochzeiten, Begräbnisse, Umzüge usw.).

Berechnung der tatsächlich geleisteten jährlichen und der bezahlten jährlichen Arbeitsstunden

Diese Berechnungen sind nach einer frei wählbaren Methode vorzunehmen, und zwar entweder vom meldenden Unternehmen/der meldenden örtlichen Einheit selbst oder von den erhebenden Stellen/dem nationalen statistischen Amt. Die Schätzung der tatsächlich geleisteten Arbeitsstunden auf der Grundlage der verfügbaren Informationen soll anhand der folgenden Modelle veranschaulicht werden.

Jährliche Zahl der tatsächlich geleisteten Arbeitsstunden für vollzeitbeschäftigte Arbeitnehmer (B.11)

Nehmen wir an, dass Daten zu den folgenden Variablen vorliegen:

(A.11) Durchschnittliche monatliche Zahl der vollzeitbeschäftigten Arbeitnehmer

- a) Durchschnittliche jährliche normale vertragliche Arbeitszeit für einen vollzeitbeschäftigten Arbeitnehmer, ohne Überstunden und Pausen für Einnahme von Hauptmahlzeiten
- b) Durchschnittliche jährliche Zahl der Überstunden (bezahlt und unbezahlt) für einen vollzeitbeschäftigten Arbeitnehmer
- c) Durchschnittliche *tägliche* Zahl der vertraglichen Arbeitsstunden und geleisteten Überstunden für einen vollzeitbeschäftigten Arbeitnehmer, ohne Pausen für Einnahme von Hauptmahlzeiten
- d) Durchschnittliche jährliche Zahl der vom Arbeitgeber gewährten Urlaubs-/Ferientage je vollzeitbeschäftigten Arbeitnehmer
- e) Durchschnittliche jährliche Zahl der offiziellen Feiertage je vollzeitbeschäftigten Arbeitnehmer
- f) Durchschnittliche jährliche Zahl der Krankheits- und Mutterschaftsurlaubstage je vollzeitbeschäftigten Arbeitnehmer

- g) Durchschnittliche jährliche Zahl der Kurzarbeits- und Streiktage je vollzeitbeschäftigten Arbeitnehmer
- h) Durchschnittliche jährliche Zahl der sonstigen nicht geleisteten Arbeitstage je vollzeitbeschäftigten Arbeitnehmer (z. B. Sonderurlaub für medizinische Untersuchungen, Hochzeiten, Begräbnisse, Umzüge, nach Unfällen usw.).

Die jährliche Gesamtzahl der von vollzeitbeschäftigten Arbeitnehmern geleisteten Arbeitsstunden (vor der Bereinigung um nicht geleistete Arbeitstage) beträgt somit $(A.11) \times (a + b)$. Nach Abzug der jährlichen Gesamtzahl der nicht geleisteten Arbeitsstunden, ermittelt durch $(A.11) \times c \times (d + e + f + g + h)$, ergibt sich (B.11), die jährliche Gesamtzahl der von vollzeitbeschäftigten Arbeitnehmern tatsächlich geleisteten Arbeitsstunden:

$$(B.11) = (A.11) \times [(a + b) - c(d + e + f + g + h)].$$

Jährliche Zahl der tatsächlich geleisteten Arbeitsstunden für teilzeitbeschäftigte Arbeitnehmer (B.12) und für Auszubildende (B.13)

Für die Berechnung der von teilzeitbeschäftigten Arbeitnehmern und Auszubildenden geleisteten Arbeitsstunden können ähnliche Modelle verwendet werden.

Jährliche Zahl der vollzeitbeschäftigten Arbeitnehmern bezahlten Arbeitsstunden (C.11)

Sofern Daten zu den folgenden Variablen vorliegen:

(A.11) Vollzeitbeschäftigte Arbeitnehmer

(a1) Durchschnittliche jährliche vertragliche Arbeitszeit (bezahlt) für einen vollzeitbeschäftigten Arbeitnehmer, ohne Überstunden und Pausen für Einnahme von Hauptmahlzeiten

(b1) Durchschnittliche jährliche Zahl der Überstunden (bezahlt) für einen vollzeitbeschäftigten Arbeitnehmer

Die jährliche Gesamtzahl der vollzeitbeschäftigten Arbeitnehmern bezahlten Arbeitsstunden beträgt somit

$$(C.11) = (A.11) \times (a1 + b1).$$

Jährliche Zahl der teilzeitbeschäftigten Arbeitnehmern (C.12) und Auszubildenden (C.13) bezahlten Arbeitsstunden

Für die Berechnung der teilzeitbeschäftigten Arbeitnehmern und Auszubildenden bezahlten Arbeitsstunden können ähnliche Modelle verwendet werden.

D. ARBEITSKOSTEN

Die Arbeitskosten umfassen die Gesamtheit aller von den Arbeitgebern in Zusammenhang mit der Beschäftigung von Arbeitskräften getragenen Aufwendungen. Diese Definition wurde von der Gemeinschaft angenommen und entspricht weitgehend der internationalen Definition der Internationalen Konferenz der Arbeitsstatistiker (Genf, 1966). Zu den Arbeitskosten gehören das Arbeitnehmerentgelt (D.1) mit den Löhnen und Gehältern in Form von Geld- oder Sachleistungen und den Sozialbeiträgen der Arbeitgeber, die Kosten der beruflichen Bildung (D.2), sonstige Aufwendungen (D.3), als Arbeitskosten zu wertende Steuern (D.4) abzüglich erhaltener Zuschüsse (D.5). Die Kosten für die von Zeitarbeitsfirmen beschäftigten Personen sind nicht dem Wirtschaftszweig des Unternehmens, bei dem sie tatsächlich arbeiten, sondern dem Wirtschaftszweig des sie beschäftigenden Unternehmens zuzurechnen (NACE Rev. 1.1, 74.50).

Eine Überblicksdarstellung der Gesamtarbeitskosten und ihrer Bestandteile wird im Anhang I, Abb. 1 bis 3, gegeben.

D.1 Arbeitnehmerentgelt

Das Arbeitnehmerentgelt umfasst sämtliche Geld- und Sachleistungen, die von einem Arbeitgeber an einen Arbeitnehmer erbracht werden, und zwar als Entgelt für die von diesem im Berichtszeitraum geleistete Arbeit. Das Arbeitnehmerentgelt untergliedert sich in:

— Löhne und Gehälter (D.11) mit den Bestandteilen Löhne und Gehälter (ohne Auszubildende) (D.111) und Löhne und Gehälter von Auszubildenden (D.112).

— Sozialbeiträge der Arbeitgeber (D.12) mit den Bestandteilen tatsächliche Sozialbeiträge der Arbeitgeber (ohne Auszubildende) (D.121), unterstellte Sozialbeiträge der Arbeitgeber (ohne Auszubildende) (D.122) und Sozialbeiträge der Arbeitgeber für Auszubildende (D.123).

Ref. ESVG 95: 4.02 (Code D.1); SUS: Code 13310 (Personalaufwendungen)

D.11 Löhne und Gehälter

Zu Löhnen und Gehältern zählen auch Prämien, Zahlungen für Akkord- und Schichtarbeit, Zulagen, Honorare, Trinkgelder, Provisionen und Sachbezüge. Löhne und Gehälter werden dem Zeitraum zugerechnet, in dem die Arbeit geleistet wird. Einmalige Prämien und andere Sonderzahlungen (13. Monatsgehalt, rückwirkend geleistete Lohn- und Gehaltszahlungen usw.) werden jedoch zum Zeitpunkt ihrer Fälligkeit erfasst.

Eine vollständige Aufschlüsselung von Löhnen und Gehältern nach Bestandteilen geht aus Anhang I, Abb. 2, hervor.

Ref. ESVG 95: 4.03-4.07 und 4.12(a) (Code D.11); SUS: Code 13320 (Löhne und Gehälter)

D.111 *Löhne und Gehälter (ohne Auszubildende)*

D.1111 *Direktvergütung, Prämien und Zulagen*

Unter Direktvergütung, Prämien und Zulagen werden auch alle vom Arbeitnehmer gezahlten Sozialbeiträge, Einkommensteuern usw. einbezogen, selbst wenn diese vom Arbeitgeber einbehalten und für den Arbeitnehmer direkt an Sozialversicherungssysteme, Steuerbehörden usw. abgeführt werden.

Eine *Prämie* ist eine vom Arbeitgeber gewährte Form von Belohnung oder Anerkennung. Erhält ein Arbeitnehmer eine Prämienzahlung, geschieht dies nicht in der Erwartung oder Annahme, dass die Prämie zur Deckung spezifischer Ausgaben verwendet wird. Der Wert und der Zeitpunkt einer Prämienzahlung können nach eigenem Ermessen des Arbeitgebers oder durch Arbeitsplatzvereinbarungen festgelegt werden.

Eine *Zulage* ist ein Anspruch, den der Arbeitgeber einem Arbeitnehmer gewährt, damit dieser ihm entstandene spezifische Ausgaben decken kann, die nicht arbeitsbezogen sind. Sie ist häufig in Arbeitsplatzvereinbarungen festgelegt und wird in der Regel zum Zeitpunkt des Anspruchs gezahlt.

D.11111 *Mit jedem Arbeitsentgelt gezahlte Direktvergütung, Prämien und Zulagen*

Darunter ist das im Laufe des Jahres regelmäßig in jeder Lohn- oder Gehaltsperiode gezahlte Entgelt in Form von Geldleistungen zu verstehen. Bei den meisten Arbeitnehmern beträgt die Lohn- oder Gehaltsperiode eine Woche oder einen Monat. Somit sind weniger häufig erhaltene Zahlungen (monatliche bei wöchentlichen regelmäßigen Zahlungen, vierteljährliche, halbjährliche, jährliche) oder einmalige Zahlungen hier nicht einzubeziehen. Vermögenswirksame Leistungen sind ebenfalls nicht unter dieser Position, sondern unter D.1112 zu erfassen.

Insbesondere bezieht sich die Variable auf:

- Grundlöhne und -gehälter,
- auf Zeit-, Leistungs- oder Akkordbasis berechnete und den Arbeitnehmern für die geleistete Arbeitszeit gezahlte Direktvergütung,
- Vergütung und Zuschläge für Überstunden, Nachtarbeit, Sonntags- und Feiertagsarbeit sowie Schichtarbeit,
- mit jedem Arbeitsentgelt gezahlte Prämien und Zulagen wie:
 - arbeitsplatzabhängige Prämien für lärmintensive, gefährliche oder schwere Arbeit, Schichtarbeit oder durchgehende Arbeitszeit, Nachtarbeit, Sonn- und Feiertagsarbeit;
 - mit Einzelleistungen verbundene Prämien; Leistungs-, Produktions- und Produktivitätsprämien; Prämien für besondere Verantwortung, Fleiß, Pünktlichkeit; regelmäßige Prämien für die Unternehmenszugehörigkeit; Qualifikationen und besondere Kenntnisse.

Weitere Beispiele für hier zu erfassende Lohn- und Gehaltsbestandteile werden in der Anlage zu Anhang II gegeben.

Die Variable D.11111 bezieht sich auf Bruttobeträge vor Abzug der Steuern und der Arbeitnehmerbeiträge zur Sozialversicherung.

D.11112 *Nicht mit jedem Arbeitsentgelt gezahlte Direktvergütung, Prämien und Zulagen*

Alle Zahlungen, die die Arbeitnehmer nicht regelmäßig in jeder (wöchentlichen oder monatlichen) Lohn- oder Gehaltsperiode erhalten. Dazu zählen mit bestimmter Periodizität gezahlte Prämien und Zulagen (z. B. monatliche bei normalerweise wöchentlichen Zahlungen, vierteljährliche, halbjährliche, jährliche) sowie Prämien, die von Einzel- oder Gruppenleistungen abhängen. Sonderzahlungen an Arbeitnehmer, die aus dem Unternehmen ausscheiden, sind hier einzubeziehen, sofern sie *nicht* auf einem Tarifvertrag beruhen. Falls keine Angaben dazu vorliegen, ob diese Sonderzahlungen tarifvertraglich geregelt sind, oder falls bekannt ist, dass eine solche Regelung besteht, sind sie nicht unter dieser Position, sondern unter D.1223 zu erfassen. Vermögenswirksame Leistungen sind ebenfalls ausgeschlossen und werden von D.1112 abgedeckt.

Beispiele für Lohn- und Gehaltsbestandteile, die unter D.11112 zu erfassen sind, werden in der Anlage zu Anhang II gegeben.

Auch die Variable D.11112 bezieht sich auf Bruttobeträge vor Abzug der Steuern und der Arbeitnehmerbeiträge zur Sozialversicherung.

D.1112 *Vermögenswirksame Leistungen*

Diese Variable bezieht sich auf Leistungen zur Vermögensbildung von Arbeitnehmern (z. B. Sparförderungsprogramme des Unternehmens).

Ref. ESVG 95: 4.03(i)

D.1113 Vergütung für nicht gearbeitete Tage

Vergütung für gesetzlich, vertraglich oder freiwillig gewährte Urlaubs- und Feiertage oder für sonstige bezahlte Ausfalltage. Beispiele werden in der Anlage zu Anhang II gegeben.

D.1114 Löhne und Gehälter in Form von Sachleistungen

Bei dieser Variablen wird der Wert der Waren und Dienstleistungen geschätzt, die Arbeitnehmern vom Unternehmen oder der örtlichen Einheit zur Verfügung gestellt werden. Dazu gehören Unternehmenseerzeugnisse, Mitarbeiterwohnungen, Firmenwagen sowie Aktienoptionen und Aktienkaufpläne (Share purchase schemes). Sofern verfügbar, können Einkommensteuerinformationen für diese Variable als Proxy verwendet werden.

Beispiele für Löhne und Gehälter in Form von Sachleistungen werden in der Anlage zu Anhang II gegeben.

Ref. ESVG 95: 4.04, 4.05, 4.06 (Code D.11)

D.11141 Unternehmenseerzeugnisse

Diese werden den Beschäftigten für den privaten Gebrauch unentgeltlich bzw. zu einem niedrigeren Preis als dem Gestehungspreis überlassen. Darunter fallen z. B. Verpflegung und Getränke (mit Ausnahme der Aufwendungen für Kantinen und Essensmarken), Kohle, Gas, Strom, Heizung, Schuhe und Kleidung (mit Ausnahme von Arbeitskleidung), Mikrocomputer usw.

Zu erfassen sind die vom Unternehmen getragenen Nettokosten, d. h. die Gestehungskosten der unentgeltlich abgegebenen Erzeugnisse oder die Differenz zwischen ihren Gestehungskosten und dem Preis, zu dem sie an das Personal verkauft werden. Ausgleichszahlungen oder Sachleistungen, die nicht in Anspruch genommen werden, sind ebenfalls einzubeziehen.

D.11142 Mitarbeiterwohnungen

Diese Variable umfasst Aufwendungen des Unternehmens zur Unterstützung der Arbeitnehmer bei der Suche nach Wohnraum. Darunter fallen Aufwendungen für betriebseigene Wohnungen (Aufwendungen für die Instandhaltung und Verwaltung der Wohnungen sowie die darauf zu entrichtenden Steuern und Versicherungsbeiträge), zinsermäßigte Darlehen an die Arbeitnehmer zum Wohnungsbau oder -erwerb (die Differenz zwischen dem marktüblichen und dem gewährten Zinssatz), den Arbeitnehmern in Verbindung mit ihrer Wohnung gewährte Beihilfen und Zuschüsse sowie Einrichtungsbeihilfen, nicht jedoch Umzugsbeihilfen.

D.11143 Firmenwagen

Firmenwagen oder die Kosten des Unternehmens für Firmenwagen, die den Arbeitnehmern zur privaten Nutzung überlassen werden. Hier zu erfassen sind die vom Unternehmen getragenen Netto-Betriebskosten (jährlich anfallende Leasing- und Zinskosten, Abschreibungen, Versicherung, Wartungs- und Instandsetzungskosten, Parkgebühren). Nicht einzubeziehen sind die mit dem Kauf der Fahrzeuge verbundenen Kapitalaufwendungen und die Erlöse aus ihrem Wiederverkauf.

Die Werte sind auf der Grundlage der in den Unternehmen verfügbaren Angaben zu berechnen, z. B. anhand von Aufstellungen des Firmenwagenbestands, der Schätzung der durchschnittlichen Kosten pro Fahrzeug und der Schätzung des Anteils der privaten Nutzung durch den Arbeitnehmer.

D.11144 Aktienoptionen und Aktienkaufpläne

Diese fakultative Variable bezieht sich auf alle Arten von Sachleistungen, die in Form von aktienbasierter Vergütung gewährt werden. Zu dieser Kategorie gehören Aktienoptionen, Aktienkaufpläne und mögliche andere in Zukunft entstehende Eigenkapitalinstrumente. Kennzeichnend für all diese Instrumente ist, dass sie durch Eigenkapital beglichen werden, d. h. es kommt zu einem Transfer von Eigenkapitalinstrumenten vom Unternehmen/der örtlichen Einheit an den Arbeitnehmer. Die unter D.11144 erfassten Vergütungsformen sind mit denen der Rubrik „Anteilsbasierte Vergütungen mit Ausgleich durch Eigenkapitalinstrumente“ des *International Financial Reporting Standard 2* „Anteilsbasierte Vergütung“ identisch.

Bei Aktienkaufplänen werden in der Regel Aktien vom Arbeitgeberunternehmen an Arbeitnehmer übertragen. Die Übertragung findet in der Gegenwart statt (Zeitpunkt der Gewährung) und beruht auf einem Preis unter dem aktuellen Marktpreis (dem „Ausübungspreis“). Die Kosten für das Unternehmen entsprechen dem Produkt aus der Aktienmenge und der Differenz zwischen Marktpreis und „Ausübungspreis“.

Kennzeichnend für Aktienoptionspläne ist die Übertragung des Rechts, unternehmenseigene Aktien frühestens zu einem genau festgelegten Zeitpunkt in der Zukunft („Zeitpunkt der erstmaligen Ausübbarkeit“) zu erwerben, und zwar zu einem bereits in der Gegenwart (Zeitpunkt der Gewährung) festgesetzten günstigen „Ausübungspreis“. Arbeitnehmer nehmen dieses Recht nur in Anspruch, wenn der Marktpreis zum oder nach dem Zeitpunkt der erstmaligen Ausübbarkeit über dem „Ausübungspreis“ liegt. Die Kosten für das Unternehmen entsprechen wiederum dem Produkt aus der Aktienmenge und der Differenz zwischen Marktpreis und „Ausübungspreis“. In der Arbeitskostenstatistik und in der Rechnungslegung werden die Kosten auf den „Erdienungszeitraum“ verteilt, d. h. den Zeitraum zwischen der Gewährung und der erstmaligen Ausübbarkeit. Da diese Werte während des Erdienungszeitraums ungewiss sind, müssen sie geschätzt werden.

Im Idealfall könnte eine Schätzung der Variablen D.11144 für das Berichtsjahr anhand der Leitlinien für den *International Financial Reporting Standard 2* „Anteilsbasierte Vergütung“ vorgenommen werden. Liegt eine solche Schätzung nicht vor, lassen sich Werte verwenden, die nach den Rechnungslegungsnormen oder den Steuergesetzen der Mitgliedstaaten erstellt wurden, sofern sie die Eigenkapitalinstrumente von D.11144 abdecken und sich auf den Berichtszeitraum der Arbeitskostenerhebung beziehen.

Aufwendungen zur Schaffung eines speziellen Fonds, der zum Erwerb von Unternehmensaktien zugunsten der Arbeitnehmer dient, selbst wenn diese nicht sofort darüber verfügen können, sind um eventuell dafür gewährte Steuerbefreiungen zu vermindern. Anteilsbasierte Vergütungen mit Barausgleich wie Wertsteigerungsrechte werden nicht unter D.11144, sondern unter D.11112 erfasst.

D.11145 *Sonstige*

Darunter fallen insbesondere dem Arbeitgeber zurechenbare indirekte Leistungen:

- Kantinen und Essensmarken;
- Kultur-, Sport- und Freizeiteinrichtungen;
- Kindergärten und Kindertagesstätten;
- Einkaufsstätten für Personal;
- Kostenerstattungen für Fahrten zwischen Wohnung und üblichem Arbeitsplatz;
- Zahlungen an Gewerkschaftsfonds und Kosten des Betriebsrats.

Diese Aufwendungen umfassen auch die Kosten für Kleinreparaturen und die regelmäßige Unterhaltung von speziell für soziale, kulturelle oder Freizeitzwecke (entsprechend der Auflistung oben) genutzten Gebäuden und Anlagen. Die Löhne und Gehälter, die das Unternehmen direkt an das für diese Zwecke eingestellte Personal zahlt, werden nicht unter der Variablen D.11145 erfasst.

D.112 *Löhne und Gehälter von Auszubildenden*

Siehe D.11.

D.12 *Sozialbeiträge der Arbeitgeber*

Diese Variable bezieht sich auf einen Betrag, der dem Wert der Sozialbeiträge entspricht, die die Arbeitgeber zur Sicherung des Anspruchs ihrer Arbeitnehmer auf Sozialleistungen leisten. Die Sozialbeiträge der Arbeitgeber können tatsächliche oder unterstellte Beiträge sein.

Eine vollständige Aufschlüsselung der Arbeitgeberbeiträge nach Bestandteilen ist in Anhang I, Abbildung 3, dargestellt.

Ref. ESVG 95: 4.08 (Code D.12); SUS: Code 13330 (Sozialversicherungskosten)

D.121 *Tatsächliche Sozialbeiträge der Arbeitgeber (ohne Auszubildende)*

Die tatsächlichen Sozialbeiträge der Arbeitgeber umfassen die Zahlungen, die Arbeitgeber zugunsten ihrer Arbeitnehmer an Versicherungsträger (Sozialversicherung und andere mit speziellen Deckungsmitteln finanzierte Sicherungssysteme, z. B. Betriebsrentensysteme) in Form von gesetzlichen, tariflichen, vertraglichen oder freiwilligen Beiträgen zur Versicherung gegen soziale Risiken oder Bedürfnisse leisten. Sie werden dem Zeitraum zugerechnet, in dem die Arbeit geleistet wird.

Beispiele werden in der Anlage zu Anhang II gegeben.

Ref. ESVG 95: 4.09 (Code D.121) und 4.12(b)

D.1211 *Gesetzliche Arbeitgeberbeiträge zur Sozialversicherung*

Darunter fallen alle vom Arbeitgeber an Sozialversicherungsträger zu entrichtenden gesetzlichen Beiträge. Die Beiträge sind unter Abzug aller Zuschüsse anzugeben. Sie umfassen

- Beiträge zur Alters-, Kranken-, Mutterschafts- und Invaliditätsversicherung;
- gesetzliche Beiträge zur Arbeitslosenversicherung;
- gesetzliche Beiträge zur Berufsunfallversicherung;
- gesetzliche familienbezogene Beiträge;
- alle sonstigen, anderweitig nicht genannten gesetzlichen Beiträge.

D.1212 *Tarifliche, vertragliche oder freiwillige Arbeitgeberaufwendungen für die Sozialversicherung*

Darunter fallen alle vom Arbeitgeber über die gesetzlichen Bestimmungen hinaus geleisteten Beiträge. Die Beiträge sind einschließlich der dafür gewährten Steuerbefreiungen anzugeben. Sie umfassen

- ergänzende Alterssicherung, z. B. betriebliche Altersversorgung (Zahlungen an Versicherungen, selbständige Pensionskassen, Bilanzrückstellungen, alle anderen Aufwendungen zur Finanzierung ergänzender Alterssicherungssysteme);
- zusätzliche Krankenversicherung;
- zusätzliche Arbeitslosenversicherung;
- alle anderen, anderweitig nicht genannten freiwilligen Beiträge für die Sozialversicherung.

D.122 *Unterstellte Sozialbeiträge der Arbeitgeber (ohne Auszubildende)*

Die unterstellten Sozialbeiträge der Arbeitgeber werden benötigt, um die Arbeitskosten im Zeitraum, in dem die Arbeit geleistet wird, in vollem Umfang messen zu können. Sie stellen den Gegenwert der nachweisbaren sonstigen Sozialleistungen der Arbeitgeber (aus Systemen ohne spezielle Deckungsmittel) dar.

Unterstellte Sozialbeiträge der Arbeitgeber werden von diesen direkt, d. h. ohne Zwischenschaltung der Sozialversicherung, eines Versicherungsunternehmens oder einer rechtlich selbständigen Pensionskasse und ohne dass zu diesem Zweck ein spezieller Fonds oder spezielle Rückstellungen gebildet werden, an die von ihnen gegenwärtig oder früher beschäftigten Arbeitnehmer oder sonstige Berechtigte gezahlt. Die Leistungen werden stattdessen aus den eigenen Mitteln der solche Systeme betreibenden Arbeitgeber bezahlt. Die Tatsache, dass einige Sozialleistungen direkt von den Arbeitgebern und nicht über die Sozialversicherung oder sonstige Versicherungsträger gewährt werden, ändert nichts an ihrer Eigenschaft als Sozialleistungen. D.122 kann besonders relevant sein, wenn der Arbeitgeber ein Nichtmarktproduzent ist (Sektor Staat).

Die Höhe von D.122 wird anhand der künftigen Verpflichtungen der Arbeitgeber zur Bereitstellung von Sozialleistungen ermittelt. Die ideale Quelle für die Berechnung von D.122 für von Arbeitgebern betriebene Sozialversicherungssysteme ohne spezielle Deckungsmittel sind auf versicherungsmathematischen Überlegungen beruhende Schätzungen. Sind solche Schätzungen nicht verfügbar, ist auf andere Schätzverfahren zurückzugreifen. Einige Länder beispielsweise verwenden als Schätzwert für D.122 die nachweisbaren sonstigen Sozialleistungen (vermindert um eventuelle Arbeitnehmerbeiträge).

Die Variable D.122 beinhaltet insbesondere die unterstellten Sozialbeiträge der Arbeitgeber zur Alters- und Gesundheitsvorsorge. Ferner enthält sie einen Betrag in Höhe des Werts der vorübergehenden Lohn- und Gehaltsfortzahlung der Arbeitgeber an ihre Arbeitnehmer wegen Krankheit, Mutterschaft, Arbeitsunfalls, Invalidität, betriebsbedingter Entlassung usw.

Beispiele werden in der Anlage zu Anhang II gegeben.

Ref. ESVG 95: 4.10 (Code D.122) und 4.12(c)

D.1221 *Garantierte Lohn- und Gehaltsfortzahlung im Krankheitsfall*

Diese Variable bezieht sich auf Beträge, die als Lohn- und Gehaltsfortzahlung bei Krankheit, Mutterschaftsurlaub oder Berufsunfall als Ausgleich für den Verdienstausfall vom Arbeitgeber direkt an den Arbeitnehmer gezahlt werden, abzüglich der Erstattungen der Sozialversicherungsträger.

D.1222 *Unterstellte Sozialbeiträge der Arbeitgeber zur Alters- und Gesundheitsvorsorge*

Dieser Bestandteil von D.122 bezieht sich auf unterstellte Zahlungen an Systeme der Alters- und Gesundheitsvorsorge ohne spezielle Deckungsmittel, insbesondere im Sektor Staat. In einigen europäischen Ländern betreiben im Sektor Staat tätige Arbeitgeber ohne spezielle Deckungsmittel finanzierte Rentensysteme entweder für alle Arbeitnehmer oder für bestimmte Gruppen („Beamte“). In diesen Fällen bildet der Arbeitgeber keine speziellen Fonds oder Rückstellungen für die Zahlung von (zukünftigen) Leistungen. Bei diesen Arbeitnehmern müssen die unterstellten Zahlungen der Arbeitgeber an Systeme der Alters- und Gesundheitsvorsorge berücksichtigt werden.

D.1223 *Zahlungen an aus dem Unternehmen ausscheidende Arbeitnehmer*

Dieser Bestandteil bezieht sich auf tatsächlich an entlassene Mitarbeiter gezahlte Beträge (Abfindungen bei Entlassungen und Nichteinhaltung der Kündigungsfrist), sofern diese Zahlungen tarifvertraglich geregelt sind oder nicht bekannt ist, ob eine solche tarifvertragliche Regelung besteht. Zahlungen, die nicht auf einem Tarifvertrag beruhen, sind unter D.11112 zu erfassen.

Zahlungen, die an Arbeitnehmer bei Eintritt in den Ruhestand geleistet werden, z. B. im Rahmen ihres Rentenanspruchs, sind hier *nicht* einzubeziehen.

D.1224 Sonstige unterstellte Sozialbeiträge der Arbeitgeber

Diese Position bezieht sich auf alle sonstigen, anderweitig nicht genannten unterstellten Sozialbeiträge der Arbeitgeber wie Studienstipendien für Arbeitnehmer und ihre Familien oder garantierte Lohn- und Gehaltsfortzahlung bei Kurzarbeit. Garantierte Lohn- und Gehaltsfortzahlung bei Kurzarbeit bezieht sich auf direkte Zahlungen des Arbeitgebers an den Arbeitnehmer, abzüglich der Erstattungen der Sozialversicherungsträger an den Arbeitgeber.

D.123 Sozialbeiträge der Arbeitgeber für Auszubildende

Diese Variable ist die Summe aus den tatsächlich gezahlten und den unterstellten Beiträgen für Auszubildende. Sofern überhaupt unterstellte Sozialbeiträge für Auszubildende anfallen, fallen diese in der Regel gering aus.

Ref. ESVG 95: 4.09 (Code D.121) 4.10 (Code D.122) und 4.12(b)

D.2 Berufsbildungskosten zu Lasten des Arbeitgebers

Dazu gehören: Aufwendungen für Dienste und Einrichtungen der beruflichen Bildung (auch die für Auszubildende, nicht aber deren Löhne und Gehälter) sowie für Kleinreparaturen und die regelmäßige Unterhaltung von Gebäuden und Anlagen, ausgenommen Personalkosten; Aufwendungen für die Teilnahme an Kursen; Honorare externer Lehrkräfte; Aufwendungen für Lehrmittel und zur Ausbildung dienende Werkzeuge; vom Unternehmen an Berufsbildungsträger entrichtete Beträge usw. Zuschüsse für die berufliche Bildung sind abzuziehen.

Ref. ESVG 95: Vorleistungen

D.3 Sonstige Aufwendungen des Arbeitgebers

Dazu gehören insbesondere:

- Einstellungskosten: die Beträge, die an Personalberatungen, für Stellenanzeigen in der Presse, als Reisekostenerstattung für Vorstellungsgespräche, als Einrichtungsbeihilfe für neu eingestellte Mitarbeiter usw. gezahlt werden. Ausgenommen sind laufende Verwaltungskosten (Bürokosten, Gehälter usw.);
- vom Arbeitgeber gestellte Arbeitskleidung.

Beispiele werden in der Anlage zu Anhang II gegeben.

Ref. ESVG 95: Vorleistungen

D.4 Steuern zu Lasten des Arbeitgebers

Diese Variable umfasst alle Steuern auf die Lohnsumme oder die Beschäftigtenzahl. Diese Steuern werden als Arbeitskosten angesehen.

Die Variable D.4 erstreckt sich auch auf Strafsteuern, die in einigen europäischen Ländern Arbeitgebern auferlegt werden, wenn diese eine zu geringe Zahl von Behinderten beschäftigen, sowie ähnliche Steuern oder Abgaben.

Ref. ESVG 95: 4.23(c) (Code D.29)

D.5 Zuschüsse zugunsten des Arbeitgebers

Dies sind alle in Form von allgemeinen Zuschüssen empfangenen Beträge, die zur Erstattung der gesamten oder eines Teils der Direktvergütung bestimmt sind, nicht jedoch zur Finanzierung der Sozialversicherung oder der Berufsbildung. Nicht enthalten sind Erstattungen der Sozialversicherungsträger oder der Anbieter von Zusatzversicherungen an den Arbeitgeber.

Ref. ESVG 95: 4.37(a) (Code D.39)

Anlage zu Anhang II

Anschauungsbeispiele für die Klassifizierung bestimmter Arbeitskostenbestandteile**D.11111: Mit jedem Arbeitsentgelt gezahlte Direktvergütung, Prämien und Zulagen
(vgl. auch ESVG 95, 4.03 (a—c, e, g, k), Code D.11)**

Zahlungen, die zum Arbeitskostenbestandteil D.11111 gehören, weisen die folgenden Merkmale auf:

Sie sind: Geldtransaktionen von einem Arbeitgeber an einen Arbeitnehmer.

Sie sind keine:

- einmaligen oder nicht regelmäßig geleisteten Zahlungen (diese gehören zu D.11112)
- Sachleistungen (diese gehören zu D.1114)
- vermögenswirksamen Leistungen (diese gehören zu D.1112)
- Zahlungen, die sich auf einen spezifischen Zeitraum beziehen, in dem nicht gearbeitet wird (diese gehören zu D.1113 oder — im Fall von Krankheit — zu D.1221).

Sie können:

- Prämien für gefährliche Arbeit oder Schichtarbeit sein
- je nach normaler Lohnperiode wöchentlich oder monatlich gezahlt werden
- Ausdruck der Leistung eines Arbeitnehmers oder einer Gruppe von Arbeitnehmern sein.

Beispiele: Zahlungen, die der Variablen D.11111 zuzuordnen sind

Bestandteil	Beschreibung
Auslandszulage/Zuschuss zu den Lebenshaltungskosten	Zahlungen an außerhalb ihres Herkunftslandes/Wohnsitzlandes/festen Wohnsitzes tätige Arbeitnehmer zum Ausgleich der Unterschiede bei den Lebenshaltungskosten
Haushaltszulage	Zuschuss zu den Wohnungskosten
Vergütung für Bereitschaft oder Rufbereitschaft	Zahlungen an Arbeitnehmer, die sich außerhalb der normalen Arbeitszeit für Arbeitsleistungen bereithalten müssen
Risiko- oder Gefahrenzulage	Prämie für Arbeitnehmer bei spezifischen arbeitsplatzbezogenen Risiken, z. B. Umgang mit gefährlichen Chemikalien
Zulage für Arbeitszeitverkürzung	(Nicht garantierte) Sonderzahlung zum Ausgleich des gesamten oder eines Teils des Arbeitnehmerentgelts bei Verkürzung der normalen Arbeitszeit (garantierte Zahlungen gehören zu D.1224)
Verkaufsprovisionen	An die Zahl der verkauften Produkte geknüpfte Prämie
Überstundenvergütung	Prämienzahlung für über die normale Arbeitszeit hinaus geleistete Arbeitsstunden
Bleibeanziehung	Ständige Zahlung, die dazu dient, den Arbeitnehmer zum Verbleib bei seinem Arbeitgeber zu ermutigen oder zu verpflichten
Leistungslohn	Auf der Zahl der vom Arbeitnehmer bearbeiteten Erzeugnisse, z. B. Zahl der angefertigten Kleidungsstücke, beruhende Prämien
Schichtzulage	Prämienzahlung für außerhalb der normalen Arbeitszeit, z. B. nachts, geleistete Arbeitsstunden

D.11112: Nicht mit jedem Arbeitsentgelt gezahlte Direktvergütung, Prämien und Zulagen(vgl. auch **ESVG 95, 4.03 (f, h, j), Code D.11**)

Zahlungen, die zum Arbeitskostenbestandteil D.11112 gehören, weisen die folgenden Merkmale auf:

Sie sind: Geldtransaktionen von einem Arbeitgeber an einen Arbeitnehmer.

Sie sind keine:

- mit jedem Arbeitsentgelt geleisteten Zahlungen (diese können zu D.11111 gehören)
- Sachleistungen (diese gehören zu D.1114)
- vermögenswirksamen Leistungen (diese gehören zu D.1112)
- Zahlungen zur Finanzierung eines spezifischen Zeitraums, in dem nicht gearbeitet wird (diese gehören zu D.1113 oder — im Fall von Krankheit — zu D.1221).

Sie können:

- ein Zuschuss zu spezifischen Kosten oder Aufwendungen sein
- Ausdruck der Leistung eines Arbeitnehmers oder einer Gruppe von Arbeitnehmern sein
- eine im Arbeitsvertrag oder Tarifvertrag festgelegte obligatorische Zahlung sein
- eine im Ermessen des Arbeitgebers stehende Zahlung sein
- im Jahresverlauf entweder zu variablen Zeitpunkten oder mit bestimmter Periodizität gezahlt werden.

Beispiele: Zahlungen, die der Variablen D.11112 zuzuordnen sind

Bestandteil	Beschreibung
Sonderzahlung für langjährige Unternehmenszugehörigkeit	Einmalige Zahlung an den Arbeitnehmer, wenn dieser eine bestimmte Anzahl von Jahren für den Arbeitgeber tätig war
Abschieds- oder Ruhestandsprämie	Unabhängig von Rentenansprüchen geleistete Zahlung beim Ausscheiden aus dem Unternehmen oder dem Erwerbsleben, sofern nicht auf einem Tarifvertrag beruhend. (Ansonsten, oder falls keine Angaben dazu vorliegen, ob solche Sonderzahlungen tarifvertraglich geregelt sind, sind diese Zahlungen unter D.1223 zu erfassen)
Goldener Handschlag	Außertarifliche Sonderzahlungen an Arbeitnehmer, die aus dem Unternehmen ausscheiden. (Ansonsten, oder falls keine Angaben dazu vorliegen, ob solche Sonderzahlungen tarifvertraglich geregelt sind, sind diese Zahlungen unter D.1223 zu erfassen)
Einstellungsanreiz	Einmalige Zahlung an einen neuen Arbeitnehmer bei Aufnahme des Arbeitsverhältnisses
Rückwirkend geleistete Lohn- und Gehaltszahlungen	Rückwirkend geleistete Erhöhungen der Direktvergütung
Fusionsprämie	Einmalige Zahlung an Arbeitnehmer in der Folge einer Unternehmensfusion
Anerkennungsprämien	Sonderzahlung des Arbeitgebers zur Auszeichnung eines Arbeitnehmers oder einer Gruppe von Arbeitnehmern

Bestandteil	Beschreibung
Produktivitätsprämien/Belohnung bei Erreichen von Leistungszielen	Zahlungen, die geleistet werden, wenn ein Arbeitnehmer oder eine Gruppe von Arbeitnehmern vorab festgelegte Ziele erreicht, z. B. in Bezug auf Verkäufe, Kundenservice oder Einhaltung von Haushaltsplänen
Spezielle Feiertagsprämie	In Verbindung mit bestimmten Feiertagen, z. B. zu Weihnachten, geleistete Zahlungen
Unternehmensgewinnbeteiligung und Wertsteigerungsrechte	Vom Unternehmensgewinn abhängige Geldleistung. Wertsteigerungsrechte (stock appreciation rights) stellen eine Art von Unternehmensgewinnbeteiligung dar, mit denen ein Arbeitnehmer den Anspruch auf eine künftige Geldleistung erwirbt, die daran gekoppelt ist, wie sich der Kurs der Aktien dieses Unternehmens in einem bestimmten Zeitraum gegenüber einem bestimmten Basiskurs erhöht. Wertsteigerungsrechte sind zum Zeitpunkt der Zahlung der Geldleistung zu bewerten und müssen sich auf diesen beziehen. Der Kurs zum Zeitpunkt der Gewährung oder die Dauer des Erdienungszeitraums spielen dabei keine Rolle
Quartalsprämie	An Unternehmensgewinn oder -leistung gekoppelte vierteljährliche Zahlung (in der Annahme, dass das Arbeitsentgelt nicht quartalsweise gezahlt wird)
13. oder 14. Monatsgehalt	Jährliche Sonderzahlungen
Betriebliche Jahresprämie	An Unternehmensgewinn oder -leistung gekoppelte jährliche Zahlung

D.1113: Vergütung für nicht gearbeitete Tage

Beispiele: Zahlungen, die der Variablen D.1113 zuzuordnen sind

Bestandteil	Beschreibung
Urlaubsgeld	Zahlungen an Arbeitnehmer für die Tage, an denen diese aufgrund von Jahresurlaub oder nationalen oder lokalen Feiertagen nicht arbeiten. (Zahlungen des Arbeitgebers an Arbeitnehmer, die aufgrund von Krankheit oder Mutterschaftsurlaub abwesend sind, werden als Arbeitgeberbeiträge zur Sozialversicherung betrachtet und unter D.1221 erfasst)
Sonderurlaub	Zahlungen an Arbeitnehmer für die Tage, an denen diese aus besonderen persönlichen Gründen, z. B. Heirat, Tod von Familienmitgliedern, Gewerkschaftsarbeit, Wehrdienst oder Tätigkeit als Geschworener oder Schöffe, nicht arbeiten. (Zahlungen des Arbeitgebers an Arbeitnehmer, die aufgrund von Krankheit oder Mutterschaftsurlaub abwesend sind, werden als Arbeitgeberbeiträge zur Sozialversicherung betrachtet und unter D.1221 erfasst)

D.1114: Löhne und Gehälter in Form von Sachleistungen und ihre Bestandteile

(vgl. ESVG 95: 4.04, 4.05, 4.06 (Code D.11))

Beispiele: Löhne und Gehälter, die der Variablen D.1114 zuzuordnen sind

Bestandteil	Beschreibung	Weitere Untergliederung
Produkt rabatte	Der Arbeitgeber verkauft dem Arbeitnehmer Produkte zu ermäßigten Preisen. Das Sacheinkommen ergibt sich aus der Differenz zwischen dem Marktpreis und dem ermäßigten Preis	D.11141
Mietfrei oder mietreduziert bereitgestellter Wohnraum	Der Arbeitgeber zahlt die gesamten oder einen Teil der Wohnkosten des Arbeitnehmers. Auch hier ergibt sich das Sacheinkommen aus dem Vergleich mit dem Marktpreis	D.11142
Nutzung eines Firmenwagens	Der Arbeitgeber kommt für die Betriebskosten eines ihm gehörenden und dem Arbeitnehmer sowohl für die geschäftliche als auch die private Nutzung zur Verfügung gestellten Fahrzeugs auf. (Das Sacheinkommen bezieht sich auf den Wert der privaten Nutzung des Fahrzeugs)	D.11143

Bestandteil	Beschreibung	Weitere Untergliederung
Kostenloses oder subventioniertes Benzin	Der Arbeitgeber bezahlt alle oder einen Teil der Benzin-kosten, die dem Arbeitnehmer bei der privaten Nutzung eines Firmenwagens entstehen. Das Sacheinkommen entspricht dem Geldwert dieser Leistung	D.11143
Aktienkaufpläne	Anteilsbasierte Sachvergütung, bei der Arbeitnehmer im Rahmen des Vergütungspakets Aktien erhalten. Der Arbeitnehmer erhält die Aktien ohne Zeitverzug und zu einem Preis unter dem Marktpreis. (Wertsteigerungsrechte als bar abgeholte Formen der anteilsbasierten Vergütung sind unter D.11112 zu erfassen)	D.11144
Aktioptionen	Anteilsbasierte Sachvergütung, bei der Arbeitnehmer im Rahmen des Vergütungspakets Aktien erhalten. Der Arbeitnehmer erhält das Recht, Aktien zu einem genau festgelegten Zeitpunkt in der Zukunft zu erwerben, und zwar zu einem bereits in der Gegenwart festgesetzten Preis. (Wertsteigerungsrechte als bar abgeholte Formen der anteilsbasierten Vergütung sind unter D.11112 zu erfassen)	D.11144
Kostenlose oder subventionierte Parkplätze im Unternehmen	Der Arbeitgeber stellt dem Arbeitnehmer verbilligte oder unentgeltliche Parkmöglichkeiten zur Verfügung. Das Sacheinkommen entspricht dem Geldwert dieser Leistung	D.11145
Kostenlose oder subventionierte Nutzung eines Mobiltelefons	Der Arbeitgeber stellt ein Mobiltelefon für die geschäftliche und private Nutzung zur Verfügung und übernimmt alle damit verbundenen Kosten. Das Einkommen entspricht dem Geldwert dieser Leistung	D.11145
Kostenlose oder subventionierte Fahrten zwischen Wohnung und Arbeitsplatz	Die dem Arbeitnehmer für Fahrten zwischen der Wohnung und dem Arbeitsplatz entstehenden Kosten werden voll oder zum Teil übernommen. Das Sacheinkommen entspricht wie oben dem Geldwert dieser Leistung	D.11145
Kostenlose oder subventionierte Mahlzeiten	Der Arbeitgeber stellt dem Arbeitnehmer unentgeltliche oder verbilligte Mahlzeiten zur Verfügung. Das Sacheinkommen entspricht wie oben dem Geldwert dieser Leistung	D.11145

D.121: Tatsächliche Sozialbeiträge der Arbeitgeber

(vgl. ESVG 95: 4.08 (Code D.121) und 4.12(b))

Beispiele: Zahlungen, die der Variablen D.121 zuzuordnen sind

Bestandteil	Beschreibung	Weitere Untergliederung
Zahlungen des Arbeitgebers an eine Invaliditätsversicherung	Regelmäßige Zahlungen des Arbeitgebers an die Versicherung	D.1211
Gesetzliche Rentenversicherungsbeiträge des Arbeitgebers	Der Arbeitgeber leistet für die Dauer der Tätigkeit Zahlungen an eine von einer Sozialversicherung, einem Versicherungsunternehmen oder einer rechtlich selbständigen Pensionskasse verwaltete Rentenversicherung	D.1211
Zusätzliche Rentenversicherungsbeiträge des Arbeitgebers	Der Arbeitgeber leistet einen zusätzlichen Beitrag zur Rentenversicherung des Arbeitnehmers	D.1212

D.122: Unterstellte Sozialbeiträge der Arbeitgeber

(vgl. ESVG 95, 4.10 (Code D.122) und 4.12(c))

Beispiele: Zahlungen, die der Variablen D.122 zuzuordnen sind

Bestandteil	Beschreibung	Weitere Untergliederung
Zahlungen während des Mutterschaftsurlaubs	Der Arbeitgeber leistet während der Mutterschaft direkte Zahlungen an die Arbeitnehmerin als Ausgleich für ihren Verdienstausschlag	D.1221
Unterstellte Sozialbeiträge der Arbeitgeber für Beamtenpensionen	Der Arbeitgeber leistet für die Dauer der Tätigkeit keine Zahlungen an eine Pensionsversicherung. Die Pensionen werden später aus den Eigenmitteln des Arbeitgebers gezahlt	D.1222
Zahlungen an Vorruhestandskassen für Teilzeitarbeitnehmer	Der Arbeitgeber leistet zusätzliche Zahlungen an Vorruhestandskassen für Teilzeitarbeitnehmer	D.1222
Tarifvertragliche Entlassungsabfindungen	Der Arbeitgeber leistet direkte Zahlungen an den Arbeitnehmer beim Ausscheiden aus dem Unternehmen	D.1223
Studienstipendien	Der Arbeitgeber kommt für die gesamten oder einen Teil der Kosten der nicht arbeitsbezogenen, extern durchgeführten Bildungsaktivitäten auf	D.1224
Heirats- oder Geburtsprämie	Zahlung an den Arbeitnehmer aus entsprechendem Anlass	D.1224
Kostenlose oder subventionierte Bildung für Kinder	Die Bildungskosten für die Kinder des Arbeitnehmers werden voll oder teilweise übernommen	D.1224
Zulage für Arbeitszeitverkürzung	Garantierte Zahlung zum Ausgleich des gesamten oder eines Teils des Arbeitnehmerentgelts bei Verkürzung der normalen Arbeitszeit. (Mit jedem Arbeitsentgelt geleistete zusätzliche Zahlungen gehören zu D.11111)	D.1224

D.2: Kosten der beruflichen Bildung zu Lasten des Arbeitgebers

(vgl. ESVG 95, Vorleistungen)

Beispiele: Zahlungen, die der Variablen D.2 zuzuordnen sind

Bestandteil	Beschreibung
Honorare externer Lehrkräfte	Mit Maßnahmen der beruflichen Bildung der Arbeitnehmer, etwa in Form von internen Seminaren, verbundene Kosten (Subventionen sind, falls vorhanden, hier auszuschließen und unter D.5 zu erfassen)
Aufwendungen für Lehrmittel	Mit Maßnahmen der beruflichen Bildung, etwa in Form von intranetbasierten E-Schulungen, die von spezialisierten Unternehmen entwickelt wurden, verbundene Kosten (Subventionen sind, falls vorhanden, hier auszuschließen und unter D.5 zu erfassen)

D.3: Sonstige Aufwendungen des Arbeitgebers

(vgl. ESVG 95, Vorleistungen)

Beispiele: Zahlungen, die der Variablen D.3 zuzuordnen sind

Bestandteil	Beschreibung
Bekleidungsbeihilfe	Wird gezahlt bei Tätigkeiten, die spezielle Kleidung erfordern, etwa zum Schutz oder zu Präsentationszwecken, wobei diese nicht zur privaten Nutzung bestimmt ist
Einstellungskosten	Aufwendungen für Personalberatungen oder Stellenanzeigen
Einrichtungs- oder Umzugsbeihilfe	Wird gezahlt, wenn der Arbeitgeber den Wohnort wechseln muss

ANHANG III

ÜBERMITTLUNG DER DATEN EINSCHLIESSLICH DER GLIEDERUNGEN NACH WIRTSCHAFTSZWEIGEN, UNTERNEHMENSGRÖSSE UND LÄNDERN ODER REGIONEN

Es sind drei Dateien zu liefern, die den Tabellen A, B und C entsprechen:

- Tabelle A enthält die nationalen Daten (ein Datensatz je Wirtschaftszweig auf der Ebene der Abschnitte und Abteilungen der NACE Rev. 1.1)
- Tabelle B enthält die nationalen Daten nach Größenklassen (ein Datensatz je Wirtschaftszweig auf der Ebene der Abschnitte und Abteilungen der NACE Rev. 1.1, für jede Größenklasse)
- Tabelle C enthält die regionalen Daten auf der NUTS-1-Ebene (ein Datensatz je Wirtschaftszweig auf der Ebene der Abschnitte und Abteilungen der NACE Rev. 1.1, für jede Region)

Tabelle C ist nicht erforderlich bei den Ländern, deren NUTS-1-Ebene gleichzeitig die nationale Ebene ist. Für einen Teil der Variablen in Anhang I ist nur Tabelle A vorzulegen. Diese Variablen sind in Anhang I gekennzeichnet.

Kennzeichnung eines Datensatzes

Die Datensätze werden durch einen Kennsatz sortiert. Er enthält

- das Erhebungsjahr,
- die Art der Tabelle,
- den Code des Landes oder der Region,
- den Wirtschaftszweig und
- die Größenklasse.

Die Übermittlungscodes für

- die Wirtschaftszweige der NACE Rev. 1.1,
- die Unternehmensgrößenklassen und
- die Länder oder Regionen

werden von Eurostat in einem Durchführungspapier festgelegt.

Vertraulichkeitskennzeichen

Die für die Tabellen A, B und C übermittelten Einzeldatensätze enthalten hochgerechnete Daten, d. h. Schätzungen, die sich auf die Grundgesamtheit beziehen. Falls unbedingt erforderlich, können Einzeldatensätze als „vertraulich“ gekennzeichnet werden. Das Risiko der Offenlegung vertraulicher Werte kann in den Tabellen A, B oder C auftreten, wenn ein einzelner Datensatz, der sich auf einen bestimmten Wirtschaftszweig, eine bestimmte Größenklasse oder eine bestimmte Region bezieht, eine sehr geringe Zahl von Unternehmen oder örtlichen Einheiten in der Grundgesamtheit enthält. Natürlich ist dieses Risiko größer, wenn sich der Datensatz auf eine oder zwei große Einheiten bezieht. Ebenso kann das Risiko in den Tabellen B oder C aufgrund der zusätzlichen Untergliederung nach Größenklassen bzw. Regionen größer sein. Für die Kennzeichnung „vertraulicher“ Datensätze sind zwei Codes zu verwenden:

„1“ wenn die Daten für einen einzelnen Datensatz in den Tabellen A, B oder C vertraulich sind (!);

„ “ wenn die Daten nicht vertraulich sind, ist ein Leerzeichen „ “ einzufügen (keine Null, kein Strich „-“).

(!) Ist ein einzelner Eintrag als vertraulich gekennzeichnet, ergreift Eurostat die erforderlichen Maßnahmen, um die Vertraulichkeit der für die Tabellen A, B und C übermittelten Daten zu gewährleisten.

Variablen

Die angeforderten Variablen sind in Anhang I definiert. Die Werte sind ohne Leerzeichen, Punkte oder Kommas anzugeben (Beispiel: 13967 ist richtig; die folgenden sind falsch: 13 967 oder 13.967 oder 13,967).

Variablen, die fehlen (oder gleich Null sind), sind nach den folgenden Regeln zu *kodieren*:

„NA“: wenn die Variable nicht verfügbar ist (obwohl sie zweifellos existiert und > 0 ist);

„OPT“: wenn die Variable fakultativ ist und nicht angegeben wird;

„0“: für Werte gleich Null oder für Variablen, die im betreffenden Land nicht existieren.

Die Variablen für die Zahl der Arbeitnehmer, die Arbeitszeit und die Zahl der statistischen Einheiten sind als absolute Werte, d. h. als natürliche Zahlen anzugeben (nicht als Dezimalzahlen oder Zehner, Hunderter, Tausender, Millionen usw.).

Die Variablen für die Ausgaben sind in Landeswährung anzugeben. Für die Länder der Eurozone sind die Werte in Euro auszuweisen. Die in den einzelnen Ländern verwendeten Einheiten müssen für alle Variablen identisch sein und als absolute Werte, d. h. als natürliche Zahlen angegeben werden (nicht als Dezimalzahlen oder Zehner, Hunderter, Tausender, Millionen usw.).

Datenübermittlung

Die Mitgliedstaaten übermitteln der Kommission (Eurostat) die in dieser Verordnung vorgesehenen Daten und Metadaten in elektronischer Form in einem von Eurostat vorgeschlagenen Standardaustauschformat. Eurostat stellt eine ausführliche Dokumentation über die genehmigten Standards sowie Leitlinien für ihre Anwendung gemäß den Bestimmungen dieser Verordnung zur Verfügung.

Veröffentlichungen des Statistischen Bundesamtes über Arbeitskosten in

Fachserien und ähnlichem

Titel der Veröffentlichung	Erschienen	
	Monat	Jahr
<u>Statistik der Bundesrepublik Deutschland, Band 246/3</u> Aufwendungen der Unternehmen für ihre Arbeitnehmer in Industrie und Handel im Jahre 1957	---	---
<u>Fachserie M, Reihe 15 (Sonderbeitrag)</u> Aufwendungen der Arbeitgeber für Löhne und Lohnnebenkosten in 14 ausgewählten Industriezweigen 1959	April	1962
Aufwendungen der Arbeitgeber für Löhne und Lohnnebenkosten in 8 ausgewählten Industriezweigen 1960	November	1962
Aufwendungen der Arbeitgeber für Löhne und Lohnnebenkosten in ausgewählten Industriezweigen 1961	November	1963
Aufwendungen der Arbeitgeber für Löhne und Lohnnebenkosten in 14 ausgewählten Industriezweigen 1962	August	1964
Aufwendungen der Arbeitgeber für Löhne und Lohnnebenkosten in 8 ausgewählten Industriezweigen 1963	August	1965
Aufwendungen der Arbeitgeber für Löhne und Lohnnebenkosten in ausgewählten Industriezweigen 1964	Oktober	1966
Aufwendungen der Arbeitgeber für Personal- und Personalnebenkosten in Industrie und Handwerk 1966	Dezember	1968
Aufwendungen der Arbeitgeber für Personal- und Personalnebenkosten im Produzierenden Gewerbe 1969	Januar	1973
Aufwendungen der Arbeitgeber für Personal- und Personalnebenkosten im Einzelhandel sowie im Bank- und Versicherungsgewerbe 1970	September	1973
Aufwendungen der Arbeitgeber für Personal- und Personalnebenkosten im Produzierenden Gewerbe 1972	Dezember	1974
<u>Fachserie 16</u> Aufwendungen der Arbeitgeber im Groß- und Einzelhandel sowie im Bank- und	Februar	1977
Aufwendungen der Arbeitgeber im Produzierenden Gewerbe 1975	April	1978
Aufwendungen der Arbeitgeber im Produzierenden Gewerbe 1978	September	1981
Aufwendungen der Arbeitgeber im Groß- und Einzelhandel sowie im Bank- und Versicherungsgewerbe 1978	Dezember	1981
Aufwendungen der Arbeitgeber im Produzierenden Gewerbe 1981	September	1983
Aufwendungen der Arbeitgeber im Groß- und Einzelhandel sowie im Bank- und Versicherungsgewerbe 1981	Februar	1984
Arbeitskosten im Produzierenden Gewerbe 1984	September	1986
Arbeitskosten im Groß- und Einzelhandel sowie im Bank- und Versicherungsgewerbe 1984	Dezember	1986
Arbeitskosten im Produzierenden Gewerbe 1988	Oktober	1990
Arbeitskosten im Groß- und Einzelhandel sowie Bank- und Versicherungsgewerbe 1988	November	1990
Arbeitskosten im Produzierenden Gewerbe 1992	September	1995
Arbeitskosten in ausgewählten Dienstleistungsbereichen 1992	Dezember	1995
Arbeitskosten im Produzierenden Gewerbe und ausgewählten Dienstleistungsbereichen 1996, Heft 1 - Erste Ergebnisse für Deutschland -	Februar	1999

Fachserien und ähnlichem

Titel der Veröffentlichung	Erschienen	
	Monat	Jahr
Arbeitskosten im Produzierenden Gewerbe 1996, Heft 2 - Ergebnisse für das frühere Bundesgebiet sowie die neuen Länder und Berlin-Ost -	Juni	1999
Arbeitskosten in ausgewählten Dienstleistungsbereichen 1996, Heft 3 - Ergebnisse für das frühere Bundesgebiet sowie die neuen Länder und Berlin-Ost -	August	1999
Ergebnisse der Arbeitskostenerhebung 2000 für Deutschland	Januar	2003
Arbeitskosten im Produzierenden Gewerbe und ausgewählten Dienstleistungsbereichen 2000, Heft 1 - Ergebnisse für Deutschland -	Februar	2003
Arbeitskosten im Produzierenden Gewerbe und ausgewählten Dienstleistungsbereichen 2000, Heft 2 - Ergebnisse für das frühere Bundesgebiet sowie für die neuen Länder und Berlin Ost -	März	2003
Arbeitskosten im Produzierenden Gewerbe und ausgewählten Dienstleistungsbereichen 2004, Heft 1 - Ergebnisse für Deutschland -	Januar	2007
Arbeitskosten im Produzierenden Gewerbe und ausgewählten Dienstleistungsbereichen 2004, Heft 2 - Ergebnisse für das frühere Bundesgebiet einschließlich Berlin -	Januar	2007
Arbeitskosten im Produzierenden Gewerbe und ausgewählten Dienstleistungsbereichen 2004, Heft 3 - Ergebnisse für die neuen Länder -	Januar	2007
Arbeitskosten im Produzierenden Gewerbe und ausgewählten Dienstleistungsbereichen 2008, Heft 1 - Ergebnisse für Deutschland -	Dezember	2010
Arbeitskosten im Produzierenden Gewerbe und ausgewählten Dienstleistungsbereichen 2008, Heft 2 - Ergebnisse für das frühere Bundesgebiet einschließlich Berlin -	Dezember	2010
Arbeitskosten im Produzierenden Gewerbe und ausgewählten Dienstleistungsbereichen 2008, Heft 3 - Ergebnisse für die neuen Länder -	Dezember	2010
Arbeitskosten im Produzierenden Gewerbe und ausgewählten Dienstleistungsbereichen 2012, Heft 1 - Ergebnisse für Deutschland -	August	2014
Arbeitskosten im Produzierenden Gewerbe und ausgewählten Dienstleistungsbereichen 2012, Heft 2 - Ergebnisse für das frühere Bundesgebiet einschließlich Berlin -	August	2014
Arbeitskosten im Produzierenden Gewerbe und ausgewählten Dienstleistungsbereichen 2012, Heft 3 - Ergebnisse für die neuen Länder -	August	2014
Arbeitskosten im Produzierenden Gewerbe und ausgewählten Dienstleistungsbereichen 2016, Heft 1 - Ergebnisse für Deutschland -	Oktober	2018
Arbeitskosten im Produzierenden Gewerbe und ausgewählten Dienstleistungsbereichen 2016, Heft 2 - Ergebnisse für das frühere Bundesgebiet einschließlich Berlin -	Oktober	2018
Arbeitskosten im Produzierenden Gewerbe und ausgewählten Dienstleistungsbereichen 2016, Heft 3 - Ergebnisse für die neuen Länder -	Oktober	2018
<u>Pressebrochüren</u>		
Wie entwickeln sich die Arbeitskosten? – Der neue vierteljährliche Arbeitskostenindex für Deutschland	Juni	2005
Was kostet Arbeit in Deutschland? - Ergebnisse der Arbeitskostenerhebung 2004 Presseexemplar	August	2006

"Wirtschaft und Statistik"

Titel des Aufsatzes	Erschienen	
	Heft	Jahr
Die Aufwendungen der Unternehmen für ihre Arbeitnehmer im Jahr 1955	5	1958
Die Aufwendungen der Unternehmen für ihre Arbeitnehmer im Jahr 1957	7	1960
Die Aufwendungen der Arbeitgeber für Löhne und Lohnnebenkosten in 14 ausgewählten Industriezweigen 1959	4	1962
Die Lohnkosten in 14 Industriezweigen der Europäischen Wirtschaftsgemeinschaft im Jahr 1959	6	1962
Die Aufwendungen der Arbeitgeber für Löhne und Lohnnebenkosten in 8 ausgewählten Industriezweigen 1960	2	1963
Die Aufwendungen der Arbeitgeber für Löhne und Lohnnebenkosten in ausgewählten Industriezweigen 1961	8	1963
Die Lohnnebenkosten in 8 Industriezweigen der Europäischen Wirtschaftsgemeinschaft im Jahr 1960	11	1963
Die Aufwendungen der Arbeitgeber für Löhne und Lohnnebenkosten in 14 ausgewählten Industriezweigen 1962	6	1964
Die Lohnkosten in 13 Industriezweigen der Europäischen Wirtschaftsgemeinschaft im Jahre 1961	9	1964
Aufwendungen der Arbeitgeber für Löhne und Lohnnebenkosten in 8 ausgewählten Industriezweigen 1963	6	1965
Die Lohnnebenkosten in 15 Industriezweigen der Europäischen Wirtschaftsgemeinschaft 1962	7	1965
Die Aufwendungen der Arbeitgeber für Personal- und Personalnebenkosten in 13 ausgewählten Industriezweigen 1964	9	1966
Die Aufwendungen der Arbeitgeber für Personal- und Personalnebenkosten im Produzierenden	10	1968
Aufwendungen der Arbeitgeber für Personal- und Personalnebenkosten im Straßenverkehrsgewerbe 1967	7	1969
Personal- und Personalnebenkosten im Produzierenden Gewerbe 1969	4	1973
Personal- und Personalnebenkosten im Produzierenden Gewerbe 1972	1	1975
Personalkosten im Groß- und Einzelhandel sowie im Bank- und Versicherungsgewerbe 1974	12	1976
Personal- und Personalnebenkosten im Produzierenden Gewerbe 1975	12	1977
Personalkosten im Produzierenden Gewerbe 1978	5	1981
Personalkosten im Groß- und Einzelhandel sowie im Bank- und Versicherungsgewerbe 1978	11	1981
Arbeitskosten im Produzierenden Gewerbe 1981	7	1983
Arbeitskosten im Groß- und Einzelhandel sowie im Bank- und Versicherungsgewerbe 1981	1	1984
Verbreitung der betrieblichen Altersversorgung im Produzierenden Gewerbe - Ergebnisse der Arbeitskostenerhebung -	8	1984
Arbeitskosten im Produzierenden Gewerbe 1984	8	1986
Arbeitskosten im Groß- und Einzelhandel sowie im Bank- und Versicherungsgewerbe 1984	1	1987
Arbeitskosten im Produzierenden Gewerbe 1988	7	1990
Arbeitskosten im Groß- und Einzelhandel sowie im Bank- und Versicherungsgewerbe 1988	10	1990
Arbeitskosten im Produzierenden Gewerbe 1992	5	1995

"Wirtschaft und Statistik"

Titel des Aufsatzes	Erschienen	
	Heft	Jahr
Arbeitskosten in ausgewählten Dienstleistungsbereichen 1992	10	1995
Arbeitskosten im Produzierenden Gewerbe und ausgewählten Dienstleistungsbereichen 1996	2	1999
Auf dem Weg zum Europäischen Arbeitskostenindex	8	2004
Neuer Konjunkturindikator: Der vierteljährliche Arbeitskostenindex	11	2005
Möglichkeiten der Erfassung von Arbeitszeiten in Unternehmensbefragungen	7	2006
Neukonzeption der Arbeitskostenerhebung	10	2006
Arbeitskostenerhebung 2008	9	2010
Arbeitskostenerhebung 2012	12	2014

Arbeitskostenerhebung

Erhebung der Struktur der Arbeitskosten nach § 5
Verdienststatistikgesetz



2020

Erscheinungsfolge: Alle vier Jahre
Erschienen am 31/05/2022

Ihr Kontakt zu uns:
www.destatis.de/kontakt

Kurzfassung

- 1 Allgemeine Angaben zur Statistik** **Seite 3**
- *Grundgesamtheit*: Betriebe von Unternehmen mit zehn und mehr Beschäftigten.
 - *Erhebungseinheiten*: Unternehmen mit zehn und mehr Beschäftigten.
 - *Berichtszeitraum*: 2020.
 - *Periodizität*: Alle vier Jahre.
 - *Rechtsgrundlagen*: Verordnung (EG) Nr. 530/1999, Verdienststatistikgesetz (VerdStatG) vom 21. Dezember 2006), zuletzt geändert durch Artikel 1 des Gesetzes vom 12. August 2020 (BGBl. I S. 1872).
 - *Qualitätssicherung*: Internationale Standards (ILO, EU) wurden berücksichtigt.
 - *Qualitätsbewertung*: Genaue Statistik für Verhältniswerte (Durchschnitte und Anteile).
- 2 Inhalte und Nutzerbedarf** **Seite 4**
- *Inhalte der Statistik*: Kosten je Inputeinheit Arbeit, insbesondere Kosten je Arbeitsstunde, in der Gesamtwirtschaft und nach Branchen. Detaillierte Zusammensetzung der Arbeitskosten nach Kostenarten.
 - *Nutzer*: Bundesregierung, Landesregierungen, Europäische Kommission, Arbeitgeber- und Arbeitnehmerorganisationen, wirtschafts- und sozialwissenschaftliche Forschung, Unternehmen.
- 3 Methodik** **Seite 5**
- *Datengewinnung*: Befragung einer repräsentativen Stichprobe von Unternehmen unter Auskunftspflicht bzw. Berechnungen für Betriebe des öffentlichen Dienstes anhand der Personalstandstatistik. Die Meldung erfolgte in der Regel elektronisch per Online-Formular.
 - *Datenaufbereitung*: Umfangreiche Überprüfungen der gemeldeten Daten. Bei fehlenden Angaben oder Unstimmigkeiten Rückfragen bei den Auskunftspflichtigen, keine Imputationen.
 - *Hochrechnung*: Gebundene Hochrechnung (GREG).
- 4 Genauigkeit und Zuverlässigkeit** **Seite 8**
- *Stichprobenbedingte Fehler*: Insgesamt gering, für kleine Branchen teilweise erheblich.
 - *Nicht-Stichprobenbedingte Fehler*: Insgesamt gering, Gründe: kaum Antwortausfälle, hohe Genauigkeit der bedeutendsten Kostenarten (Bruttoverdienste, Sozialversicherungsbeiträge) - sie entstammen der Personalverwaltung der Betriebe. Solide Ergebnisse für die tatsächlich geleisteten Arbeitsstunden der Beschäftigten durch ergänzende maschinelle Berechnung. Untererfassung von Bildungseinrichtungen von privaten Trägern.
 - *Revisionen*: Keine. Alle veröffentlichten Daten gelten als endgültig.
- 5 Aktualität und Pünktlichkeit** **Seite 9**
- *Aktualität*: Erste Ergebnisse wurden 18 Monate nach dem Berichtszeitraum veröffentlicht.
 - *Pünktlichkeit*: Ergebnisse lagen zum gesetzlich vorgeschriebenen bzw. zum geplanten Zeitpunkt vor.
- 6 Vergleichbarkeit** **Seite 10**
- *Räumliche Vergleichbarkeit*: EU-weit auf NUTS1-Ebene vergleichbar (in Deutschland: Bundesländer). Keine Ergebnisse auf Ebene der Kreise und Gemeinden.
 - *Zeitliche Vergleichbarkeit*: Vor Berichtsjahr 2004 wegen unterschiedlicher Abdeckung von Wirtschaftszweigen auf das Produzierende Gewerbe beschränkt. Ab 2004 uneingeschränkte Vergleichbarkeit für Ergebnisse als Summe aller Branchen, durch Umstieg auf WZ 2008 in der Erhebung 2008 bedingte Vergleichbarkeit in einzelnen Wirtschaftszweigen mit 2004.
- 7 Kohärenz** **Seite 10**
- Ziel ist die Kohärenz mit Ergebnissen der Vierteljährlichen Verdiensterhebung, des Arbeitskostenindex und der Volkswirtschaftlichen Gesamtrechnungen. Arbeitskostenindex, Jahresschätzung Arbeitskosten und Volkswirtschaftliche Gesamtrechnungen nutzen die Daten als Input.
- 8 Verbreitung und Kommunikation** **Seite 11**
- Alle Veröffentlichungen sind im Internet frei zugänglich. Es gibt Pressemitteilungen, Fachserien-Veröffentlichungen, Daten in Online-Datenbanken, einen Artikel über die Methode der Statistik.
- 9 Sonstige fachstatistische Hinweise** **Seite 11**
- Es gibt keine sonstigen fachstatistischen Hinweise.

1 Allgemeine Angaben zur Statistik

1.1 Grundgesamtheit

Betriebe von Unternehmen mit zehn und mehr Beschäftigten des Produzierenden Gewerbes und des Dienstleistungsbereichs [Abschnitte B bis S der Klassifikation der Wirtschaftszweige, Ausgabe 2008 (WZ 2008)].

1.2 Statistische Einheiten (Darstellungs- und Erhebungseinheiten)

- Darstellungseinheiten: Betriebe.
- Erhebungseinheiten (Wirtschaftsabschnitte B bis N, Q bis S und Wirtschaftsgruppen P85.5 und P85.6 der WZ 2008): Unternehmen. Für die Wirtschaftsabteilung O84 und die Wirtschaftsgruppen P85.1, P85.2, P85.3 und P85.4 der WZ 2008 wurden die Daten nicht erhoben, sondern vornehmlich auf Grundlage der Personalstandstatistik berechnet. Für die Wirtschaftsgruppe Q86.1 wurde der kleinere Teil der Daten berechnet (und zwar für rechtlich unselbstständige Krankenhäuser der öffentlichen Hand), der größere Teil erhoben.

1.3 Räumliche Abdeckung

Deutschland, früheres Bundesgebiet (einschließlich Berlin), neue Länder, Bundesländer.

1.4 Berichtszeitraum/-zeitpunkt

Kalenderjahr 2020.

1.5 Periodizität

Alle vier Jahre.

1.6 Rechtsgrundlagen und andere Vereinbarungen

- Europäische Union: Verordnung (EG) Nr. 530/1999 des Rates vom 9. März 1999 zur Statistik über die Struktur der Verdienste und der Arbeitskosten (ABl. EG Nr. L 63 S. 6), geändert durch Anhang III Nr. 86 der Verordnung (EG) Nr. 1882/2003 des Europäischen Parlaments und des Rates vom 29. September 2003 (ABl. EU Nr. L 284 S. 1), Artikel 14 der Verordnung (EG) Nr. 1893/2006 des Europäischen Parlaments und des Rates vom 20. Dezember 2006 (ABl. EU Nr. L 39 S. 1) und Nr. 3.4. des Anhangs der Verordnung (EG) Nr. 596/2009 des Europäischen Parlaments und des Rates vom 18. Juni 2009 (ABl. EU Nr. L 188 S. 14). Verordnung (EG) Nr. 1726/1999 der Kommission vom 27. Juli 1999 zur Durchführung der Verordnung (EG) Nr. 530/1999 des Rates zur Statistik über die Struktur der Verdienste und der Arbeitskosten in Bezug auf Definition und Übermittlung der Informationen über Arbeitskosten, geändert durch Verordnung (EG) Nr. 1737/2005 der Kommission vom 21. Oktober 2005 (ABl. EU Nr. L 279 S. 11) und Artikel 1 der Verordnung (EG) Nr. 973/2007 der Kommission vom 20. August 2007 (ABl. EU Nr. L 216 S. 10).
- Bundesrepublik Deutschland: Gesetz über die Statistik der Verdienste und Arbeitskosten (Verdienststatistikgesetz - VerdStatG) vom 21. Dezember 2006 (BGBl. I S. 3291), zuletzt geändert durch Artikel 1 des Gesetzes vom 12. August 2020 (BGBl. I S. 1872). Bundesstatistikgesetz vom 22. Januar 1987 (BGBl. I S. 462, 565), das zuletzt durch Artikel 1 des Gesetzes vom 21. Juli 2016 (BGBl. I S. 1768) geändert worden ist.

1.7 Geheimhaltung

1.7.1 Geheimhaltungsvorschriften

Die erhobenen Einzelangaben werden nach § 16 Bundesstatistikgesetz (BStatG) grundsätzlich geheim gehalten. Die Namen und Adressen der Befragten werden in keinem Fall an Dritte weitergegeben. Nach § 16 Abs. 6 BStatG ist es möglich, den Hochschulen oder sonstigen Einrichtungen mit der Aufgabe unabhängiger wissenschaftlicher Forschung für die Durchführung wissenschaftlicher Vorhaben anonymisierte Einzelangaben zur Verfügung zu stellen. Die Pflicht zur Geheimhaltung besteht für alle Personen, die Empfänger von Einzelangaben sind.

1.7.2 Geheimhaltungsverfahren

In Tabellen werden Zellen unterdrückt, wenn der Zellenwert Rückschlüsse auf eine Einzelangabe zulässt (primäre Geheimhaltung). Zusätzlich werden weitere Zellen unterdrückt, damit primär geheimgehaltene Zellenwerte nicht durch Differenzbildung aufgedeckt werden können (sekundäre Geheimhaltung).

1.8 Qualitätsmanagement

1.8.1 Qualitätssicherung

Eine Bund-Länder-Arbeitsgruppe der Fachreferenten der statistischen Ämter begleitete alle Arbeitsschritte der Erhebung von der rechtlichen und methodischen Vorbereitung bis zur Veröffentlichung der statistischen Ergebnisse. Die Arbeitsgruppe traf sich in regelmäßigen Sitzungen drei bis viermal pro Jahr. Der Fragebogen der Erhebung berücksichtigte die harmonisierten Definitionen der Verordnung (EG) Nr. 1737/2005 der Kommission (siehe Rechtsgrundlagen), Standards der Internationalen Arbeitsorganisation (ILO) zur Gestaltung und Durchführung der Erhebung wurden beachtet. Die gemeldeten Daten wurden in den Statistischen Ämtern der Länder umfangreichen Überprüfungen auf Vollständigkeit und Plausibilität unterzogen. Im Zweifelsfall wurden die Auskunftspflichtigen aufgefordert, die Meldung zu überprüfen und sie zu bestätigen oder zu korrigieren.

1.8.2 Qualitätsbewertung

- *Positiv:* Die erhobenen Angaben der bedeutendsten Kostenarten (Bruttoverdienste, Sozialversicherungsbeiträge) sind von vergleichsweise großer Genauigkeit. Sie stammen meist aus der Personalverwaltung der Betriebe, die internen sowie externen Prüfungen unterliegt. Das gilt nicht immer für Angaben über die Arbeitszeiten und Ausfallzeiten. Diese wurden teilweise von den Betrieben geschätzt. Alle Angaben wurden von den Statistischen Ämtern der Länder umfangreichen Überprüfungen unterzogen, die nachweislich zu erheblichen Verbesserungen der Genauigkeit führten. Die Zahl der abgedeckten Beschäftigten war mit 11,4 Millionen außerordentlich hoch, sodass der unvermeidbare Zufallsfehler der Stichprobe vergleichsweise gering ausfiel. Auch bestand eine Pflicht zur Auskunft, sodass Verzerrungen durch selektive Teilnahme bzw. Nichtteilnahme ausgeschlossen werden können.
- *Negativ:* Beschäftigte in Unternehmen mit weniger als zehn Beschäftigten wurden wegen der einschlägigen Maßgabe des EU-Rechts nicht erfasst. Die Ergebnisse decken somit ca. ein Viertel der Beschäftigten Deutschlands nicht ab, was sich auch im Rahmen der Hochrechnung nicht korrigieren ließ. Alle Ergebnisse beziehen sich deshalb auf die Grundgesamtheit, d. h. auf alle Beschäftigten in Unternehmen mit zehn und mehr Beschäftigten, nicht aber auf alle Beschäftigten in Deutschland. Das beeinträchtigt die Aussagekraft der Statistik, insbesondere von Absolutangaben, die deshalb von den statistischen Ämtern nicht aktiv veröffentlicht werden. Kaum beeinträchtigt sind jedoch Zeitvergleiche. Letzteres gilt nur, sofern die verglichenen Berichtszeiträume identische Wirtschaftszweige abdecken (siehe 6.2). Ebenfalls kaum beeinträchtigt sind internationale Vergleiche - der wichtigste Zweck dieser Statistik -, weil die Nichterfassung der Kleinunternehmen in allen EU-Mitgliedstaaten gilt.

2 Inhalte und Nutzerbedarf

2.1 Inhalte der Statistik

2.1.1 Inhaltliche Schwerpunkte der Statistik

In der Arbeitskostenerhebung werden der Input sowie sämtliche Kosten des Produktionsfaktors Arbeit im Kalenderjahr erfasst. Der Input wird in vier verschiedenen Maßen gemessen: als Jahresdurchschnitt der Beschäftigungsverhältnisse sowie der Vollzeitinheiten, als Summe der bezahlten Arbeitsstunden und als Summe der tatsächlich geleisteten Arbeitsstunden. Die Kosten werden detailliert erfasst und aufgegliedert. Für Auszubildende, für geringfügig Beschäftigte und für Beamte werden Arbeitsinput und Arbeitskosten getrennt erfasst, sodass ein getrennter Ausweis sowie ein Ein- oder Ausschluss im Ausweis grundsätzlich möglich wird.

Die Arbeitskostenerhebung ermöglicht Aussagen über die Höhe und die strukturelle Zusammensetzung der Kosten je Inputeinheit Arbeit. Der wichtigste Indikator sind die Nettoarbeitskosten je geleistete Arbeitsstunde in der Gesamtwirtschaft bzw. nach Branchen und nach Größe des Unternehmens. Weitere wichtige Indikatoren sind der Anteil der Lohnnebenkosten an den Arbeitskosten - insbesondere der gesetzlichen Lohnnebenkosten - sowie die Zahl der tatsächlich geleisteten Arbeitsstunden je Vollzeitbeschäftigten.

2.1.2 Klassifikationssysteme

- *Gebiet:* Systematik der Gebietseinheiten für die Statistik NUTS („Nomenclature des unités territoriales statistiques“, Stand 31.12.2020).
- *Wirtschaftszweig:* Klassifikation der Wirtschaftszweige, Ausgabe 2008 (WZ 2008).

2.1.3 Statistische Konzepte und Definitionen

Arbeitskosten

Die Arbeitskosten umfassen die Gesamtheit aller von den Arbeitgebern im Zusammenhang mit der Beschäftigung von Arbeitskräften getragenen Aufwendungen. Die Definitionen der Verordnung (EG) Nr. 1737/2005 der Kommission und die Empfehlungen der Internationalen Arbeitsorganisation (ILO, An integrated system of wages statistics) werden berücksichtigt.

Zu den Bruttoarbeitskosten zählen:

- die Bruttoverdienste (D.11) und
- alle Lohnnebenkosten, dazu zählen:
 - die Sozialbeiträge der Arbeitgeber (D.12), dazu zählen:
 - die gesetzlichen Arbeitgeberbeiträge zur Sozialversicherung,
 - die Aufwendungen für die betriebliche Altersversorgung,
 - die unterstellten Sozialbeiträge der Arbeitgeber (Entgeltfortzahlung, Abfindungen sowie Altersversorgung und Beihilfen für Beamte),
 - die Kosten der beruflichen Aus- und Weiterbildung (D.2),
 - Anwerbungskosten und Berufskleidung (D.3),
 - sowie Steuern und Abgaben auf die Beschäftigung (D.4).

Die Nettoarbeitskosten (D) ergeben sich aus den Bruttoarbeitskosten durch Abzug der Lohnsubventionen (D.5).

Das auch aus den Volkswirtschaftlichen Gesamtrechnungen bekannte Arbeitnehmerentgelt (D.1) ist die Summe aus Bruttoverdiensten (D.11) und Sozialbeiträgen der Arbeitgeber (D.12).

Arbeitsinput

Als Maßeinheiten des Arbeitsinputs werden primär Vollezeiteinheiten (Vollzeitäquivalente) und geleistete Arbeitsstunden (B.1) verwendet. Geleistete Arbeitsstunden sind jener Teil des Arbeitsvolumens, der von den Beschäftigten tatsächlich geleistet wird. Sie umfassen also nicht bezahlte Ausfallstunden, wie zum Beispiel für Urlaub oder Krankheit. Vollezeiteinheiten sind alle Vollzeitbeschäftigten sowie die entsprechend ihrer geleisteten Arbeitsstunden in Vollzeitarbeitsplätze umgerechneten Teilzeitbeschäftigten, geringfügig Beschäftigten und Auszubildenden.

2.2 Nutzerbedarf

In Deutschland werden die Ergebnisse der Statistik von der Bundesregierung und den Landesregierungen, den Arbeitgeber- und Arbeitnehmerorganisationen, den regionalen Vertretungen der gewerblichen Wirtschaft, der wirtschafts- und sozialwissenschaftlichen Forschung sowie von Unternehmen und Unternehmensberatungen genutzt. Für diese Nutzer steht vor allem der internationale Vergleich von Branchenergebnissen im Fokus, also die Höhe der Arbeitskosten je Arbeitsstunde in Deutschland gegenüber anderen Staaten der EU bzw. weltweit. Politisch ist ferner die zeitliche Entwicklung des Anteils der Lohnnebenkosten, insbesondere der gesetzlich induzierten, von Bedeutung. Beide Nutzungen dienen der Beobachtung und Beurteilung der Wettbewerbsfähigkeit Deutschlands als Produktionsstandort.

Auch auf Ebene der Europäischen Union (Eurostat) dominieren vergleichende Auswertungen zur Beurteilung von Aspekten der Wettbewerbsfähigkeit. Neben den Indikatoren Arbeitskosten je Stunde und Anteil der Lohnnebenkosten spielt hier noch der Vergleich der tatsächlich geleisteten Stunden je Beschäftigten eine Rolle.

2.3 Nutzerkonsultation

Informationen über den Datenbedarf der Hauptnutzer, ihre Beurteilung von Vollständigkeit oder Redundanz sowie ihre Zufriedenheit mit den angebotenen Daten wurden nicht gezielt gesammelt.

Die Bundesministerien, die Statistischen Ämter der Länder, die kommunalen Spitzenverbände sowie Vertreter aus Wirtschaft und Wissenschaft sind im Statistischen Beirat vertreten, der nach § 4 BStatG das Statistische Bundesamt in Grundsatzfragen berät. Fachspezifische Fragen oder Anregungen werden dabei in den vom Statistischen Beirat eingesetzten Fachausschuss „Preise und Verdienste“ eingebracht und auch in den Referentenbesprechungen „Verdienste und Arbeitskosten“ diskutiert. Neben den institutionalisierten Gremien steht die Verdienststatistik in einem andauernden Dialog mit Verbänden, Firmen, Universitäten und Privatnutzern, deren aus der praktischen Arbeit entstehenden Wünsche ebenfalls in die Weiterentwicklung der Statistik einfließen.

3 Methodik

3.1 Konzept der Datengewinnung

Die Daten wurden vor allem durch eine Erhebung gewonnen. Für den Großteil des öffentlichen Dienstes lagen jedoch bereits genügend Daten vornehmlich aus der Personalstandstatistik vor, sodass auf eine Erhebung verzichtet und stattdessen eine Berechnung durchgeführt wurde.

Darstellungseinheiten (Betriebe) der Wirtschaftsabschnitte B bis N, Q bis S und Wirtschaftsgruppen P85.5 und P85.6

Primärerhebung bei einer Stichprobe. Die Auswahlgrundlage der Stichprobe umfasste alle Unternehmen mit zehn und mehr sozialversicherungspflichtig Beschäftigten der Abschnitte B bis N, Q bis S und der Gruppen P85.5 und P85.6 der WZ 2008 soweit es sich um Einheiten handelte, die

- im Jahr 2020 wirtschaftlich aktiv tätig waren (Gültigkeitsdatum 01.01.2020),
- nicht in einem Insolvenzverfahren befindlich waren,
- keine Arbeitsgemeinschaft oder einen Firmenzusammenschluss darstellten,
- mindestens zehn sozialversicherungspflichtig Beschäftigte mit einem Bezugsdatum 01.01.2018 oder jünger aufwiesen.

Von den wirtschaftlichen Einheiten des Wirtschaftszweigs P85 wird – zum Ausschluss einer doppelten Erfassung in den aus der Personalstandstatistik gewonnenen Erhebungsdaten – zusätzlich gefordert, dass sie im statistischen Unternehmensregister beim Merkmal „Institutioneller Sektor“ nicht mit „Staat“ gekennzeichnet sind.

Die Stichprobe wurde als einstufige Klumpenstichprobe realisiert. Eine Klumpenstichprobe lag insofern vor, als jedes Unternehmen der Stichprobe für alle seine Betriebe Daten melden musste. Die Auswahlgrundlage bildete der aktuelle Stand des statistischen Unternehmensregisters im Statistischen Bundesamt im August 2020. Die Auswahlgrundlage wurde geschichtet nach dem Bundesland des Unternehmens (16 Bundesländer), dem Wirtschaftszweig des Unternehmens (81 Abteilungen) und der Zahl der Beschäftigten des Unternehmens (fünf Größenklassen). Der Stichprobenumfang betrug 32 000 Unternehmen, der Auswahlatz im Durchschnitt 8,4 %. Große Unternehmen wurden mit weit höheren Auswahlätzen einbezogen, Unternehmen mit 1 000 und mehr Beschäftigten wurden zu 100 % erfasst

(sogenannte Totalschichten). Durch die 32 000 Unternehmen der Stichprobe wurden etwa 328 000 Betriebe mit 11,4 Millionen Beschäftigten erfasst.

Darstellungseinheiten (Betriebe) der Wirtschaftsabteilung O84, der Wirtschaftsgruppen P85.1, P85.2, P85.3 und P85.4 sowie eines Teils der Wirtschaftsgruppe Q86.1 der WZ 2008 (Großteil des öffentlichen Dienstes)

Die Daten wurden nicht primärstatistisch erhoben, sondern aus anderen Statistiken abgeleitet. Wichtigste Basisstatistik war dabei die Personalstandstatistik 2020. Die Personalstandstatistik ist eine Vollerhebung der Beschäftigten des öffentlichen Dienstes.

Es kommt zu keiner Überlappung der primärstatistisch erhobenen Betriebe und derer, für die die Angaben aus sekundären Quellen abgeleitet wurden. Die Quote der gemeinsamen Einheiten beträgt somit Null.

3.2 Vorbereitung und Durchführung der Datengewinnung

Primärerhebung: Die Befragung wurde dezentral von den Statistischen Ämtern der Länder durchgeführt. Die Merkmale wurden durch eine schriftliche Befragung der ausgewählten Unternehmen erhoben. Auskunftspflichtig waren dabei die Inhaber, der in die Erhebung einbezogenen Unternehmen sowie die mit deren Leitung Beauftragten. Der Fragebogen befindet sich im Anhang. Nahezu alle Auskunftspflichtigen (99,8 %) übermittelten die Angaben elektronisch über das formularbasierte Meldeverfahren IDEV (Internet Datenerhebung im Verbund).

Abbildung 1: Zeitlicher Verlauf der Feldarbeit der Arbeitskostenerhebung 2020

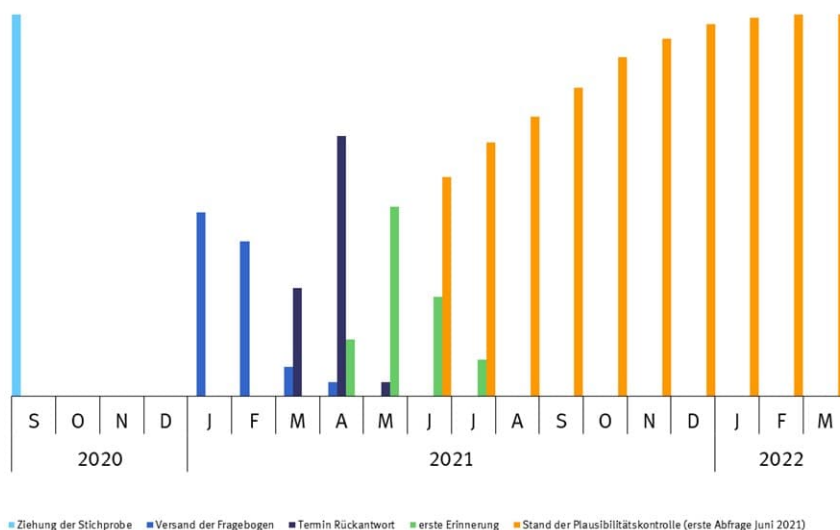

Datenberechnung: Die Daten der wichtigsten Basisstatistik, der Personalstandstatistik, lagen im Statistischen Bundesamt vor, eine Datengewinnung war nicht nötig. Die ergänzend verwendeten Ergebnisse der Finanzstatistik lagen ebenfalls im Statistischen Bundesamt vor. Die im Jahr 2020 gültigen tariflichen Parameter (Sonderzahlungen, Arbeitszeiten, Urlaubsanspruch) wurden Tarifverträgen entnommen, die im Statistischen Bundesamt für die Tarifstatistiken gesammelt werden. Angaben über Krankheitstage, Beitragssätze zur Sozialversicherung und andere Parameter wurden einschlägigen Veröffentlichungen entnommen. Aggregierte Daten über die Zusatzversorgung der öffentlichen Hand wurden von den Einrichtungen der Zusatzversorgung zugeliefert.

3.3 Datenaufbereitung (einschl. Hochrechnung)

Korrektur fehlender Werte (Item-Non-Response)

Primärerhebung: Obwohl ein Großteil der Erhebungsmerkmale den betrieblichen Datenbanken der Entgeltabrechnung beziehungsweise der Personalwirtschaft entnommen wurde, kam es zu zahlreichen fehlerhaften Meldungen. Die Unstimmigkeiten wurden durch Rückfragen und Nachmeldungen im direkten Kontakt mit den Auskunftspflichtigen durch die Statistischen Ämter der Länder korrigiert. Verbleibende fehlende Angaben wurden anhand von plausiblen Vergleichswerten individuell ergänzt.

Um die Belastung der Auskunftspflichtigen zu minimieren, wurden nicht alle Zielmerkmale direkt erhoben. Die Zielmerkmale Beiträge an den Pensions-Sicherungs-Verein VVaG und Ausgleichsabgabe nach Schwerbehindertenrecht wurden komplett aus Daten berechnet, die die jeweiligen Einzugsstellen bereitstellten. Für andere Zielmerkmale wurden Merkmale erhoben, die besser zum Rechnungswesen der Unternehmen passten und aus denen die Zielmerkmale berechnet wurden. Die Berechnungen mit dem vermutlich bedeutsamsten Potential nicht-stichprobenbedingter Fehler werden im Folgenden beschrieben. Die Quantifizierung der tatsächlich eingetretenen Fehler ist nicht möglich.

Schätzungen von Ergebnissen für örtliche Einheiten (Betriebe)

Die detaillierten Angaben zu Arbeitnehmern, Arbeitskosten und Arbeitsstunden konnte das Unternehmen als Ganzes als eine Unternehmensmeldung, mit ihren Unternehmensteilen, statt für jede einzelne örtliche Einheit melden. Die zur Erstellung der Statistik unverzichtbaren Angaben der örtlichen Einheiten wurden dann auf wenige Kernmerkmale beschränkt: Bundesland, Wirtschaftszweig, Beschäftigte, Verdienstsomme, bezahlte Stunden. Alle örtlichen Einheiten eines Bundeslandes und Wirtschaftszweiges konnten dabei im Dienstleistungsbereich vom Unternehmen zu einer Sammelmeldung zusammengefasst werden. Die Statistischen Landesämter errechneten die eigentlichen Zielmerkmale der örtlichen Einheiten maschinell durch proportionale Aufteilung der Unternehmensmeldung anhand der Kernmerkmale. Hierbei fand der Aspekt der strukturell noch immer unterschiedlich ausgeprägten Arbeitskostenstrukturen in Ost- und Westdeutschland Berücksichtigung, indem die Anteile der Kostenarten von Unternehmen mit ausschließlich Betrieben im Osten und nur Betrieben im Westen auf diejenigen Unternehmen übertragen wurden, die Betriebe sowohl im Osten als auch im Westen hatten.

Das Verfahren bedeutete letztlich eine gleichmäßige, nivellierende Verteilung der Arbeitskosten eines Mehrbetriebsunternehmens auf die Wirtschaftszweige und Bundesländer seiner örtlichen Einheiten. Die gewählten Kernmerkmale stellten sicher, dass dies zwar für die Struktur, jedoch kaum für das Niveau der Arbeitskosten galt. Aber auch für die Struktur ist der nivellierende Effekt meist beschränkt: Der Anteil der Arbeitskosten (D) eines Wirtschaftsabschnitts, der aus Meldungen stammt, die zu mehr als 25 % auch örtliche Einheiten anderer Wirtschaftsabschnitte abdecken, lag zwischen 1,3 % im Wirtschaftsabschnitt K und 28,7 % im Wirtschaftsabschnitt B. Der Median lag bei 6,09 %. Für die tiefere Gliederung nach Wirtschaftsabteilungen lag der Median des Anteils bei 7,18 %. Für fast alle Wirtschaftszweige sind keine kritischen Auswirkungen des Schätzverfahrens anzunehmen. Gewisse Beeinträchtigungen können allenfalls für die Wirtschaftsabteilungen S91 sowie C27 und C37 vermutet werden, mit Anteilen von 26 % bis 43 %.

- Schätzung von D.1113 Vergütung für nicht gearbeitete Tage, D.1221* Entgeltfortzahlung im Krankheitsfall, D.11111 Entgelt für die geleistete Arbeitszeit

Nur ein kleiner Teil der Unternehmen kann diese Merkmale unmittelbar und ohne umfangreiche Berechnungen berichten. Deshalb wurden im Fragebogen grundsätzlich nicht die Merkmale D.1113 und D.1221* erfragt, sondern stellvertretend die über alle Vollzeitbeschäftigten aufsummierten nicht gearbeiteten Tage wegen Urlaub (SUM_U), Krankheit (SUM_K) und Sonstigem (SUM_S). Die Summe der nicht gearbeiteten gesetzlichen Feiertage (SUM_F) wurde maschinell geschätzt. Die Größen wurden nur für Vollzeitbeschäftigte erhoben, weil Teilzeitbeschäftigte das Ergebnis wegen unterschiedlicher Arbeitszeitmodelle verzerren könnten. Für jede örtliche Einheit wurden dann näherungsweise die Zielmerkmale D.11111, D.1113 und D.1221* durch Aufteilung der regelmäßig gezahlten Verdienste (D.11111+D.1113+D.1221*) anhand der Anteile gearbeiteter bzw. nicht gearbeiteter Tage an allen Arbeitstagen des Jahres (2020: 262 bei Fünf-Tage-Woche) geschätzt:

$$D.1113_i = (D.11111 + D.1113 + D.1221^*) * SUM_i / [262 * A.11] \quad i = U, F, S$$

$$D.1221^* = (D.11111 + D.1113 + D.1221^*) * SUM_K / [262 * A.11]$$

$$D.11111 = (D.11111 + D.1113 + D.1221^*) - D.1113 - D.1221^*$$

D.1221* bezeichnet hier den Hauptbestandteil von D.1221, die Entgeltfortzahlung im Krankheitsfall. Der zweite Bestandteil von D.1221, der Arbeitgeberzuschuss zum Mutterschaftsgeld, wird später hinzuaddiert. A.11 bezeichnet die jahresdurchschnittliche Zahl der Vollzeitbeschäftigten (ohne Auszubildende).

- Schätzung der Merkmale tatsächlich geleistete Stunden der Vollzeitbeschäftigten (B.11), der Teilzeitbeschäftigten (B.12) und der Auszubildenden (B.13)

Die Merkmale über die Zahl der geleisteten Stunden erwiesen sich in vergangenen Erhebungen stets als besonders schwierig zu erheben, denn nur ein Teil der Unternehmen konnte sie dem betrieblichen Rechnungswesen entnehmen. Die gemeldeten Angaben zu den geleisteten Stunden wurden in den Kontext errechneter Grenzwerte gesetzt. Für diese wurde im Grundsatz von den statistischen Ämtern die Zahl der berechneten geleisteten Stunden ermittelt, indem von der erhobenen Zahl der bezahlten Stunden jene Stunden in Abzug gebracht wurden, die auf bezahlte, aber nicht gearbeitete Tage für Urlaub, Krankheit, Feiertage und Sonstiges entfielen (erhobene SUM_i, siehe oben). Die Ausfalltage wurden dazu anhand der gemeldeten Wochenarbeitszeit in Ausfallstunden umgerechnet. Zusätzlich wurde bei Vollzeitbeschäftigten der von den erhobenen bezahlten Stunden nicht erfasste Auf- oder Abbau unbezahlter Überstunden durch wirtschaftsabschnittsweise Zuschätzung von Angaben der Arbeitszeitvolumenrechnung des Institutes für Arbeitsmarkt- und Berufsforschung berücksichtigt. Bei Auszubildenden wurden zusätzlich je Kopf 280 Berufsschulstunden in Abzug gebracht, der Wert entstammt einer Empfehlung der Kultusministerkonferenz zur Gestaltung von Rahmenlehrplänen.

Datenberechnung: Die Merkmale wurden aus den verfügbaren Merkmalen der Personalstandstatistik abgeleitet bzw. auf deren Basis berechnet. Nur wenige Merkmale der Personalstandstatistik konnten direkt übernommen werden. Dazu zählten die vertragliche Arbeitszeit, der Anteil an der normalen Arbeitszeit eines vollzeitbeschäftigten Arbeitnehmers sowie der Bruttomonatsverdienst im Juni 2020 (auf das Kalenderjahr 2020 hochgerechnet). Alle anderen Merkmale wurden berechnet. Die Berechnungen bzw. Ableitung der Annahmen stützten sich auf Ergebnisse der Finanzstatistik,

tarifliche Parameter (Sonderzahlungen, Arbeitszeiten, Urlaubsanspruch), Angaben über Krankheitstage, Beitragssätze zur Sozialversicherung bzw. zur Zusatzversorgung der öffentlichen Hand.

Korrektur von echten Antwortausfällen (Unit-Non-Response)

Primärerhebung: Die gesetzliche Verpflichtung zur Auskunft sicherte eine sehr hohe Unit-Response-Quote: 97,5 % der auskunftspflichtigen Unternehmen meldeten. Der Unit-Non-Response wurde im Rahmen der Hochrechnung korrigiert.

Datenberechnung: Kein Unit-Non-Response möglich.

Hochrechnung

Es wurde eine gebundene Hochrechnung nach der Methode Generalised regression estimator (GREG) durchgeführt. Die für GREG typischen Hilfsvariablen waren die Anzahlen der Vollzeitbeschäftigten, der Teilzeitbeschäftigten und der geringfügig entlohnten Beschäftigten des Unternehmens im Jahresdurchschnitt 2020 laut Verwaltungsdatenspeicher 2020 der statistischen Ämter.

3.4 Preis- und Saisonbereinigung; andere Analyseverfahren

Eine Preis- oder Saisonbereinigung erfolgte nicht.

3.5 Beantwortungsaufwand

Primärerhebung: Nach Messungen im direkten Zusammenhang mit der Erhebung der Arbeitskostenerhebung 2020 benötigte ein Auskunftspflichtiger durchschnittlich rund 7,5 Stunden, um den Fragebogen auszufüllen. Alle Befragten zusammen genommen entspricht dies (bei einem unterstellten Lohnkostensatz von 46,03 Euro pro Stunde) Kosten von rund elf Mill. Euro. Maßnahmen zur Entlastung der Auskunftspflichtigen: Die gesetzliche Obergrenze von 34 000 Unternehmen wurde mit 32 000 nicht ausgeschöpft. Eine Rotation der Meldepflichtigen wurde erfolgreich durchgeführt: Nur 14,1 % der Unternehmen der Stichprobe hatten bereits zum vorherigen Berichtsjahr 2016 gemeldet. Unter kleinen Unternehmen mit 10 bis 49 Beschäftigten waren lediglich 0,8 % bereits vier Jahre zuvor Melder.

Datenberechnung: Kein Beantwortungsaufwand.

4 Genauigkeit und Zuverlässigkeit

4.1 Qualitative Gesamtbewertung der Genauigkeit

Die statistischen Ergebnisse sind vergleichsweise genau. Zum einen sind die einzelnen erhobenen Angaben von sehr großer Genauigkeit, wenn sie unmittelbar aus der Personalverwaltung der Betriebe stammen, die internen sowie externen Prüfungen unterliegt. Das trifft aber nicht für alle Merkmale zu, beispielsweise nicht immer für die Angaben zur Arbeitszeit und zu Ausfalltagen. Diese wurden teilweise von den Unternehmen geschätzt. Alle Angaben wurden von den Statistischen Ämtern der Länder umfangreichen Überprüfungen unterzogen, die nachweislich zu erheblichen Verbesserungen der Genauigkeit führten. Zum anderen ist der Stichprobenumfang hinreichend groß, sodass der unvermeidbare Zufallsfehler der Stichprobe zumindest für die Gesamtwirtschaft vergleichsweise gering ausfällt. Auch bestand eine Pflicht zur Auskunft, sodass Verzerrungen durch selektive Teilnahme bzw. Nichtteilnahme ausgeschlossen werden können.

4.2 Stichprobenbedingte Fehler

Der relative Standardfehler für den wichtigsten Indikator, Nettoarbeitskosten je geleistete Stunde, betrug 0,2 %. Nach Branchen aufgegliederte Ergebnisse haben höhere relative Standardfehler. Auf Ebene der 82 abgedeckten Wirtschaftsabteilungen der WZ 2008 lag der relative Standardfehler des Indikators zwischen 0 und 9,2 %. In der Regel nahm die Präzision mit der Zahl der Beschäftigten der Branche zu.

Für einzelne, in der Grundgesamtheit stark streuende Merkmale, ergaben sich deutlich höhere relative Standardfehler, zum Beispiel für Aufwendungen für die betriebliche Altersversorgung (0,8 %) und Lohnsubventionen (2,7 %).

4.3 Nicht-Stichprobenbedingte Fehler

Systematische Fehler durch Mängel in der Erfassungs-/Auswahlgrundlage

Primärerhebung: Die Auswahlgrundlage bildete der aktuelle Stand des statistischen Unternehmensregisters im Statistischen Bundesamt im August 2020. Die Übererfassungsquote der Zufallsstichprobe von 32 000 Unternehmen aus dem Unternehmensregister betrug 2,4 %. Vierundzwanzig von 1 000 Stichprobenunternehmen gehörten somit nicht zur Grundgesamtheit. Davon hatten 13 ihre Tätigkeit eingestellt, sechs lagen unterhalb der Abschneidegrenze, zwei waren Doppelerfassungen und eins lag aufgrund der wirtschaftlichen Tätigkeit außerhalb des Erfassungsbereichs.

Datenberechnung: Die wichtigste Basisstatistik war die Personalstandstatistik 2020. Sie ist eine Vollerhebung aller Beschäftigten des öffentlichen Dienstes und der Einrichtungen in privater Rechtsform mit überwiegend öffentlicher Beteiligung. Verwendet wurde ausschließlich der Teil des öffentlichen Dienstes. Hier wies die Erfassungsgrundlage keine nennenswerten systematischen Mängel auf.

Die Auswahlgrundlage der Primärerhebung und der Abdeckungsbereich der Datenberechnung mussten so aufeinander abgestimmt werden, dass es weder zu Doppelerfassungen noch zu Abdeckungslücken kommt. Beides kann zu Verzerrungen der Ergebnisse führen. Die Abgrenzung erfolgte anhand des Wirtschaftszweigs. Doppelerfassungen konnten

so weitgehend ausgeschlossen werden, Abdeckungslücken jedoch nicht. Die bedeutsamste Abdeckungslücke besteht in Kindergärten, Schulen und Hochschulen in privater Trägerschaft, die zu den Wirtschaftsgruppen P85.1 bis P85.4 gehören und die nicht in der Personalstandstatistik erfasst werden. Inwieweit Ergebnisse dadurch verzerrt sind, ist nicht bekannt.

Verzerrungen durch Antwortausfälle auf Ebene der Einheiten und Merkmale

Primärerhebung: Ebene der Einheiten: Die gesetzliche Verpflichtung zur Auskunft sicherte eine sehr niedrige Quote echter Antwortausfälle (Unit-Non-Response). 2,5 % der auskunftspflichtigen Unternehmen meldeten nicht. Der Unit-Non-Response wurde im Rahmen der Hochrechnung kompensiert. Ebene der Merkmale: In der Arbeitskostenerhebung werden alle Merkmale als Pflichtmerkmale erhoben. Das Erhebungsinstrument IDEV lässt keine Antwortausfälle bei einzelnen Merkmalen zu.

Datenberechnung: Kein Antwortausfall möglich.

Die Berechnung der Daten für die Wirtschaftszweige O (vollständig), P (überwiegend) und Q86.1 (teilweise) auf Basis vor allem der Personalstandstatistik beruht auf vielen Modellannahmen, deren Potential für nicht-stichprobenbedingte Fehler nicht quantifiziert werden kann. Die wichtigsten Aspekte des Verfahrens sind folgende: Das Grundgerüst der Schätzung bildeten die auf nahezu individueller Ebene vorliegenden Datensätze von 4,3 Mill. Beschäftigten des öffentlichen Dienstes aus der Personalstandstatistik zum 30. Juni 2020 mit dem steuerpflichtigen Bruttomonatsverdienst im Juni 2020 und den verdienstbestimmenden Merkmalen, darunter Beschäftigungsbereich (Arbeitgeber), Besoldungs-, Vergütungs- und Lohngruppe sowie vertragliche Wochenarbeitszeit. Für jeden Datensatz wurden der Bruttojahresverdienst sowie die daran gekoppelten zusätzlichen Kosten der Arbeitgeber für Sozialversicherung und betriebliche Altersversorgung geschätzt. Ferner wurden Ergebnisse der Finanzstatistik zu den Beihilfen für Beamte und den Kosten für die berufliche Aus- und Weiterbildung sowie Geschäfts- und Rechnungsergebnisse der Unfallversicherungsträger der öffentlichen Hand verarbeitet. Für Beamte wurden analog zum Verfahren in den Volkswirtschaftlichen Gesamtrechnungen unterstellte Sozialbeiträge der Arbeitgeber für die Altersversorgung errechnet. Eine Schätzung der Sachleistungen, des Arbeitgeberzuschusses zum Mutterschaftsgeld, der Anwerbungskosten und Abfindungen war nicht möglich. Hier wurden Ergebnisse der Primärerhebung eingesetzt. In der Schätzung der Arbeitszeit konnten Überstunden bzw. Zeitarbeitskonten nicht berücksichtigt werden.

Verzerrungen durch Mess- und Aufbereitungsfehler

Primärerhebung: Die gemeldeten Daten wurden umfangreichen Prüfungen auf Plausibilität unterzogen. Im Zweifelsfall wurden die Auskunftspflichtigen zur Korrektur aufgefordert. Am häufigsten wurden die Merkmale zu Arbeitszeit und Ausfalltagen, die für die Berechnung der Zahl der tatsächlich geleisteten Arbeitsstunden benötigt wurden, korrigiert. Hier lag die Quote der korrigierten Fälle je nach Merkmal zwischen neun Prozent aller Meldungen (sonstige bezahlte arbeitsfreie Tage der Vollzeitbeschäftigten) und 26 % (bezahlte Stunden der Vollzeitbeschäftigten). Die Korrekturen haben viele Fehler behoben, jedoch ist anzunehmen, dass bei häufig korrigierten Merkmalen auch unentdeckte Restfehler eher häufig auftreten und Verzerrungen auslösen können.

Datenberechnung: Für die wichtigste Basisstatistik, die Personalstandstatistik, sind keine hier relevanten bekannten Verzerrungen bekannt (siehe „[Qualitätsbericht - Personalstandstatistik 2020](#)“).

4.4 Revisionen

4.4.1 Revisionsgrundsätze

Es werden keine vorläufigen Ergebnisse veröffentlicht. Daher gelten veröffentlichte Daten als endgültig.

4.4.2 Revisionsverfahren

Es werden keine vorläufigen Ergebnisse veröffentlicht. Daher gelten veröffentlichte Daten als endgültig.

4.4.3 Revisionsanalysen

Es werden keine vorläufigen Ergebnisse veröffentlicht. Daher gelten veröffentlichte Daten als endgültig.

5 Aktualität und Pünktlichkeit

5.1 Aktualität

Erste Ergebnisse wurden 18 Monate nach dem Ende des Berichtsjahres veröffentlicht (Pressemitteilung vom 04. Juli 2022).

Da die Erhebung rückblickend Angaben für das gesamte Berichtsjahr erfasst, kann sie erst im Januar des auf das Berichtsjahr folgenden Jahres beginnen. Die Feld- und Aufbereitungsphase dauert angesichts der vielen Erhebungsmerkmale und der zahlreichen Rückfragen und Korrekturen bis zum März/April des zweiten, auf das Berichtsjahr folgenden Jahres.

5.2 Pünktlichkeit

Eine Statistik ist pünktlich, wenn die Ergebnisse zu dem vorab geplanten und ggf. bekannt gegebenen Termin veröffentlicht werden. Die Ergebnisse dieser Statistik wurden Eurostat pünktlich vor dem gesetzlich festgelegten Termin (30. Juni 2022) am 30. Mai 2022 übermittelt. Die nationale Veröffentlichung der Ergebnisse erfolgte ebenfalls pünktlich mit der Freigabe der Online-Datenbank und einer ersten Pressemitteilung am 04. Juli 2022.

6 Vergleichbarkeit

6.1 Räumliche Vergleichbarkeit

Die Erhebung basiert auf Verordnungen der Europäischen Union, wird in allen Mitgliedstaaten durchgeführt und entsprechend sind die Ergebnisse EU-weit vergleichbar, in tiefster regionaler Ebene nach NUTS1 [„Nomenclature des unités territoriales statistiques“ (Systematik der Gebietseinheiten für die Statistik)], was in Deutschland den Bundesländern entspricht. Ergebnisse auf Ebene der Kreise und Gemeinden können nicht erstellt werden, denn diese Angaben werden nicht erfasst.

6.2 Zeitliche Vergleichbarkeit

Die Erhebung deckte in der jüngeren Vergangenheit folgende Wirtschaftszweige ab:

- 1992: Abschnitte C, D, E, F, G (teilweise), J (teilweise) der Klassifikation der Wirtschaftszweige, Ausgabe 1993
- 1996, 2000: Abschnitte C, D, E, F, G, H, J der Klassifikation der Wirtschaftszweige, Ausgabe 1993
- 2004: Abschnitte C bis O der Klassifikation der Wirtschaftszweige, Ausgabe 2003
- 2008, 2012, 2016, 2020: Abschnitte B bis S der Klassifikation der Wirtschaftszweige, Ausgabe 2008

Die einbezogenen Wirtschaftszweige haben großen Einfluss auf alle statistischen Ergebnisse. Für zeitliche Vergleiche ist es unabdingbar, identische Wirtschaftszweige zu Grunde zu legen. Auf Basis der jeweiligen Veröffentlichungen lassen sich die Ergebnisse für das Produzierende Gewerbe ab Berichtsjahr 1966 als längste verfügbare Zeitreihe zusammenstellen. In der Datenbank GENESIS-Online des Statistischen Bundesamtes sind Ergebnisse ab Berichtsjahr 1992 verfügbar.

Die Ergebnisse der Arbeitskostenerhebung 2020 sind trotz methodischer Änderung bei der Schätzung örtlicher Einheiten (Betriebe) aus Unternehmensmeldungen (siehe 4.3) uneingeschränkt mit Ergebnissen der Erhebung 2008, 2012 und 2016 vergleichbar.

Für die Abgrenzung B bis S bedeutet dies hinsichtlich des Qualitätsindikators „Länge der Zeitreihe mit vergleichbaren Werten“, dass aktuell vier Referenzperioden direkt vergleichbar sind.

7 Kohärenz

7.1 Statistikübergreifende Kohärenz

Die Arbeitskostenerhebung bildet mit Arbeitskostenindex und Jahresschätzung Arbeitskosten das integrierte System der Statistiken zu Arbeitskosten. Die drei Statistiken sind definitorisch aufeinander abgestimmt. Arbeitskostenindex und Jahresschätzung Arbeitskosten werden anhand der Arbeitskostenerhebung im September 2022 revidiert (Benchmarking). Dadurch besteht maximale Kohärenz der drei Statistiken.

Die bedeutsamste Arbeitskostenart, das Arbeitnehmerentgelt (D.1), ist definitorisch mit der gleichnamigen Kostenart des Europäischen Systems Volkswirtschaftlicher Gesamtrechnungen (ESVG) abgestimmt, sodass grundsätzlich Kohärenz zu den Volkswirtschaftlichen Gesamtrechnungen besteht. Die Arbeitskostenerhebung gliedert das Arbeitnehmerentgelt (D.1) jedoch detaillierter als die Volkswirtschaftlichen Gesamtrechnungen. Unterschiedliche Ergebnisse lassen sich auf unterschiedliche Abdeckungsbereiche (die Arbeitskostenerhebung deckt Unternehmen mit weniger als zehn Beschäftigten nicht ab) und unterschiedliche Buchungsmethoden zurückführen.

Bruttoverdienst und bezahlte Arbeitsstunden wurden im Fragebogen analog zur Vierteljährlichen Verdiensterhebung erhoben. Trotz einiger Unterschiede in der Abdeckung (Altersteilzeit) lagen die erhobenen Ergebnisse für das Berichtsjahr 2020 dicht beieinander: durchschnittlicher Bruttostundenverdienst (einschließlich Sonderzahlungen, ohne Auszubildende): Arbeitskostenerhebung 25,75 Euro, Vierteljährliche Verdiensterhebung 25,40 Euro. Bei Vergleichen auf Basis von Veröffentlichungen ist jedoch zu beachten, dass die Arbeitskostenerhebung den Bruttoverdienst nicht wie erhoben veröffentlicht, sondern korrigiert in Abgrenzung der Definition der Kostenart D.11. Dieser Verdienstbegriff enthält nicht die Entgeltfortzahlung im Krankheitsfall.

7.2 Statistikinterne Kohärenz

Statistikinterne Kohärenz ist das Ausmaß, zu dem für die beschriebene Statistik Ergebnisse zu unterschiedlichen Merkmalen konsistent sind.

Für diese Statistik sind bis auf eine Ausnahme keine internen Inkohärenzen bekannt. In den Datenberechnungen für den Großteil des öffentlichen Dienstes gelang es nicht, eine mit privatwirtschaftlichen Unternehmen vergleichbare Größe des Unternehmens festzulegen. Die Ergebnisse wurden einheitlich der höchsten Größenklasse „Unternehmen mit 1 000 und mehr Beschäftigten“ zugeordnet. Die Ergebnisse der Wirtschaftsabteilungen O84 und P85 sind in der Gliederung nach der Größe des Unternehmens nur unter Beachtung dieser Einschränkung mit anderen Wirtschaftszweigen vergleichbar.

7.3 Input für andere Statistiken

Die Arbeitskostenerhebung stellt alle vier Jahre die Basisdaten bereit, die vom Arbeitskostenindex (EVAS-Statistik 62421) vierteljährlich und von der Jahresschätzung Arbeitskosten (EVAS-Statistik 62431) jährlich fortgeschrieben werden.

Ergebnisse zum Arbeitnehmerentgelt (D.1) werden in den Volkswirtschaftlichen Gesamtrechnungen des Bundes und der Länder (EVAS-Statistik 81111) verwendet.

Ergebnisse zu arbeitgeberfinanzierten Sozialleistungen werden in der Berechnung des Sozialbudgets des Bundesministeriums für Arbeit und Soziales verwendet.

8 Verbreitung und Kommunikation

8.1 Verbreitungswege

Pressemitteilungen

Pressemitteilung vom 04. Juli 2022.

Alle Pressematerialien sind kostenlos erhältlich auf der Internet-Seite des Statistischen Bundesamtes (<http://www.destatis.de>) unter „Presse“.

Veröffentlichungen

Fachserie 16 „Verdienste und Arbeitskosten“, Arbeitskosten im Produzierenden Gewerbe und im Dienstleistungsbereich.

Online-Datenbank

Die Datenbank GENESIS-Online (<https://www-genesis.destatis.de/genesis/online>) des Statistischen Bundesamtes enthält Ergebnisse für Bund und Länder.

Eurostat (<http://epp.eurostat.ec.europa.eu>) unterhält unter Statistiken nach Themenbereich -> Thema Bevölkerung und soziale Bedingungen -> Arbeitsmarkt -> Arbeitskosten -> Arbeitskostenerhebung eine Online-Datenbank mit Ergebnissen aller Mitgliedstaaten.

Die Internationale Arbeitsorganisation (<http://www.ilo.org/ilostat/faces/home/statisticaldata>) unterhält eine Online-Datenbank mit Ergebnissen vieler Staaten: Browse by subject -> Labour cost -> Mean nominal hourly labour cost per employee.

Zugang zu Mikrodaten

Mikrodaten sind nicht verfügbar.

Sonstige Verbreitungswege

Ergebnisse für Bundesländer können über die Homepage des jeweiligen Landesamtes abgerufen werden. Diese sind u. a. über die Homepage des Statistischen Bundesamtes zu erreichen (<http://www.destatis.de>). Ergänzend werden Ergebnistabellen im Statistikportal angeboten.

Die Statistischen Ämter des Bundes und der Länder geben allen Interessenten Auskunft über Ergebnisse und führen ggf. auf Wunsch weitere Auswertungen durch.

8.2 Methodenpapiere/Dokumentation der Methodik

Günther, R.: „Arbeitskostenerhebung 2012“ in *Wirtschaft und Statistik* 12/2014, S. 782ff.

8.3 Richtlinien der Verbreitung

Veröffentlichungskalender

Die Veröffentlichungen dieser Statistik werden nicht im Jahresveröffentlichungskalender des Statistischen Bundesamtes angekündigt. Pressemitteilungen des Statistischen Bundesamtes bezüglich dieser Statistik werden wie alle Pressemitteilungen freitags 10:00 Uhr in der Terminvorschau für die Folgewoche angekündigt.

Zugriff auf den Veröffentlichungskalender

Die Terminvorschau der Pressemitteilungen ist auf der Internetseite des Statistischen Bundesamtes (<http://www.destatis.de>) öffentlich einsehbar.

Zugangsmöglichkeiten der Nutzer/-innen

Alle Veröffentlichungen stehen allen Nutzern zum selben Zeitpunkt zur Verfügung.

9 Sonstige fachstatistische Hinweise

Es gibt keine sonstigen fachstatistischen Hinweise.

Arbeitskostenerhebung 2020

Angaben zum Unternehmen

AKE

Rücksendung bitte bis

Ansprechperson für Rückfragen
(freiwillige Angabe)

Name:

Vielen Dank für Ihre Mitarbeit.

Telefon oder E-Mail:

Bitte beachten Sie bei der Beantwortung der Fragen die Erläuterungen zu **1** bis **50** auf den Seiten 1 bis 5 in der separaten Unterlage.
Identnummer
(bei Rückfragen bitte angeben)
Identnummer**Beachten Sie:**

Die Erhebung richtet sich an Personen des öffentlichen und privaten Rechts, insbesondere Unternehmen, Körperschaften und Stiftungen sowie Anstalten des öffentlichen Rechts (Gesamteinheiten), sowie an deren räumlich getrennte Teile, insbesondere die Haupt- und Zweigniederlassungen sowie die Betriebe von Unternehmen (Teileinheiten), soweit bei ihnen Personen in einem Beschäftigungsverhältnis stehen. Als Unternehmen gelten auch Einrichtungen, die eine der in § 18 Absatz 1 Nummer 1 Satz 2 des Einkommensteuergesetzes bezeichneten (freiberuflichen) Tätigkeiten betreiben. Falls Sie sich nicht sicher sind, ob dies auf Sie zutrifft, wenden Sie sich bitte an das oben angegebene statistische Amt.

Bestehen mehrere Betriebsstätten bzw. Niederlassungen, füllen Sie bitte zusätzlich die Bogen „Angaben zu Unternehmensteilen“ aus. Bitte beachten Sie dabei die „Hinweise für Unternehmen mit mehreren Betriebsstätten oder Niederlassungen“.

Die Zahlen in eckigen Klammern nach den Erhebungsmerkmalen im Fragebogen verweisen auf wichtige Ausführungen in den „Erläuterungen zum Fragebogen“. Die dreistelligen Nummern direkt neben den auszufüllenden Feldern bezeichnen die Fragebogenpositionen, auf die in den „Erläuterungen zum Fragebogen“ bei Bedarf verwiesen wird.

A Allgemeine Angaben**Beschreibung der wirtschaftlichen Tätigkeit des Unternehmens**

Nachfolgend sind nur dann Eintragungen erforderlich, falls die Tätigkeit von unseren Vorgaben abweicht. Bei Ausführung verschiedenartiger Tätigkeiten bitte diejenige angeben, in der die überwiegende Anzahl der Beschäftigten tätig ist.

010
Bitte nicht ausfüllen.

noch:

Identnummer _____

A Allgemeine Angaben

Geschäftsjahr, wenn abweichend vom Kalenderjahr

i Alle Angaben sollen sich auf das Kalenderjahr 2020 beziehen. Stimmt Ihr Geschäftsjahr nicht mit dem Kalenderjahr 2020 überein, legen Sie bitte nur für die Angaben, für die keine Kalenderjahresangaben vorliegen, das Geschäftsjahr zu Grunde. Das zu Grunde liegende Geschäftsjahr sollte bis 31. März 2021 enden. Der Zeitraum sollte 12 Monate umfassen.

vom bis

012U1 TT MM JJJJ 012U2 TT MM JJJJ

B Beschäftigte im Kalenderjahr 2020 **1**

i Nicht einzubeziehen sind Beamte und Beamtinnen, Personen, die keinen Verdienst für ihre Leistung erhalten (ehrenamtlich Tätige und Ähnliche), tätige Inhaber/Inhaberinnen, Mitinhaber/Mitinhaberinnen und Familienangehörige ohne Arbeitsvertrag, ausschließlich auf Provisions- oder Honorarbasis bezahlte Personen, Personen im Vorruhestand, Personen in Arbeitsgelegenheiten mit Mehraufwandsentschädigung (sogenannte Ein-Euro-Jobs) und Leiharbeiter/Leiharbeiterinnen.

Monat	Zahl der Beschäftigten am Monatsende			
	Vollzeitbeschäftigte 2	Teilzeitbeschäftigte (einschließlich Altersteilzeit) 3	Geringfügig Beschäftigte 4	Auszubildende 5
Januar	025 <input type="text"/>	026 <input type="text"/>	027 <input type="text"/>	028 <input type="text"/>
Februar	029 <input type="text"/>	030 <input type="text"/>	031 <input type="text"/>	032 <input type="text"/>
März	033 <input type="text"/>	034 <input type="text"/>	035 <input type="text"/>	036 <input type="text"/>
April	037 <input type="text"/>	038 <input type="text"/>	039 <input type="text"/>	040 <input type="text"/>
Mai	041 <input type="text"/>	042 <input type="text"/>	043 <input type="text"/>	044 <input type="text"/>
Juni	045 <input type="text"/>	046 <input type="text"/>	047 <input type="text"/>	048 <input type="text"/>
Juli	049 <input type="text"/>	050 <input type="text"/>	051 <input type="text"/>	052 <input type="text"/>
August	053 <input type="text"/>	054 <input type="text"/>	055 <input type="text"/>	056 <input type="text"/>
September	057 <input type="text"/>	058 <input type="text"/>	059 <input type="text"/>	060 <input type="text"/>
Oktober	061 <input type="text"/>	062 <input type="text"/>	063 <input type="text"/>	064 <input type="text"/>
November	065 <input type="text"/>	066 <input type="text"/>	067 <input type="text"/>	068 <input type="text"/>
Dezember	069 <input type="text"/>	070 <input type="text"/>	071 <input type="text"/>	072 <input type="text"/>

C Arbeitskosten im Kalenderjahr 2020

Identnummer _____

- Bitte geben Sie im Folgenden alle Arbeitskosten für die unter Abschnitt B eingetragenen Vollzeit- und Teilzeitbeschäftigten (ohne geringfügig Beschäftigte und Auszubildende) an.
Aufwendungen für im Laufe eines Monats ausgeschiedene Beschäftigte sind mit einzutragen.

Sollte für einzelne Positionen nichts anfallen, tragen Sie bitte eine „0“ ein.

1 Bruttoverdienstsumme

(ohne Angaben für geringfügig Beschäftigte und Auszubildende)

Volle Euro

Bruttoverdienstsumme	6	120	_____
Einzelne Bestandteile der Bruttoverdienstsumme (Gesamtbruttoentgelt inklusive Sonderzahlungen)			
Sonderzahlungen insgesamt (ohne Leistungen des Arbeitgebers zur Vermögensbildung der Beschäftigten)	7	121	_____
darunter: von persönlichen Leistungen und vom Unternehmens- erfolg abhängige Zahlungen	7	122	_____
Leistungen des Arbeitgebers zur Vermögensbildung der Beschäftigten	8	123	_____

2 Arbeitgeberbeiträge

(ohne Angaben für geringfügig Beschäftigte und Auszubildende)

Gesetzliche Arbeitgeberbeiträge zur sozialen Sicherung der Beschäftigten

- Sozialbeiträge des Arbeitgebers sind abzüglich etwaiger Subventionen bzw. Rückerstattungen zu melden. Nicht zu melden sind damit unter anderem auch gezahlte und entsprechend § 2 Kurzarbeiterverordnung dem Arbeitgeber zurückerstattete Sozialabgaben für Kurzarbeit. Sozialbeiträge, die im Jahr 2020 angefallen sind, aber erst im Folgejahr gezahlt werden, sind für das Berichtsjahr 2020 zu melden. Entscheidend ist nicht der Auszahlungszeitpunkt, sondern der Zeitpunkt, in der die zugrundeliegende Arbeitsleistung erbracht wurde.

Volle Euro

Arbeitgeberpflichtbeiträge zur Rentenversicherung	9	126	_____
darunter: Aufstockungsbeiträge zur Rentenversicherung für Personen in Altersteilzeit	12	127	_____
Arbeitgeberpflichtbeiträge zur Arbeitslosenversicherung	10	128	_____
Arbeitgeberpflichtbeiträge an gesetzliche und private Krankenkassen nach § 257 Absatz 1 des Fünften Buches Sozialgesetzbuch (SGB V) (ohne Umlagen U1 und U2)	13	129	_____
Arbeitgeberpflichtbeiträge zur Pflegeversicherung	11	130	_____
Beiträge zur gesetzlichen Unfallversicherung laut Beitragsbescheid der Berufsgenossenschaft oder der Unfallkassen	14	132	_____
Umlage für das Insolvenzgeld	15	133	_____
U2-Umlage zum Mutterschaftsgeld nach §§ 13, 14 Mutterschutzgesetz (MuSchG)	16	134	_____
Arbeitgeberpflichtbeiträge zur Winterbeschäftigungs-Umlage im Baugewerbe inklusive SOKA-Bau (Sozialkassen der Bauwirtschaft).....	17	135	_____

noch:

Identnummer

C Arbeitskosten im Kalenderjahr 2020

3 Aufwendungen für betriebliche Altersversorgung

(ohne Angaben für geringfügig Beschäftigte und Auszubildende)

Bitte geben Sie im Folgenden alle Arbeitskosten für die unter Abschnitt B eingetragenen Vollzeit- und Teilzeitbeschäftigten an.

Aufwendungen für im Laufe eines Monats ausgeschiedene Beschäftigte sind mit einzutragen.

Sollte für einzelne Positionen nichts anfallen, tragen Sie bitte eine „0“ ein.

Aufwendungen für betriebliche Altersversorgung im Kalenderjahr 2020

Direktzusagen 19

Volle Euro

Table with 3 columns: Description, Code, and Value. Rows include Pensionsrückstellungen nach § 6a Einkommensteuergesetz (EStG) zu Beginn/Ende des Geschäftsjahres, Übertragungen (Abflüsse/Zuflüsse) im Geschäftsjahr, and Leistungszahlungen (zum Beispiel Renten) aufgrund von Direktzusagen im Geschäftsjahr.

Unterstützungskassen 19

Table with 3 columns: Description, Code, and Value. Rows include Aufwendungen des Arbeitgebers im gesamten Kalenderjahr 2020 (ohne Entgeltumwandlung) and Aufwendungen der Beschäftigten durch Entgeltumwandlung im gesamten Kalenderjahr 2020.

Direktversicherungen (z. B. Lebensversicherung) 19

Table with 3 columns: Description, Code, and Value. Rows include Aufwendungen des Arbeitgebers im gesamten Kalenderjahr 2020 (ohne Entgeltumwandlung, Eigenbeiträge) and Aufwendungen der Beschäftigten (Entgeltumwandlung, Eigenbeiträge) im gesamten Kalenderjahr 2020.

noch:

C Arbeitskosten im Kalenderjahr 2020

4 Aufwendungen für betriebliche Altersversorgung

(ohne Angaben für geringfügig Beschäftigte und Auszubildende)

Bitte geben Sie im Folgenden alle Arbeitskosten für die unter Abschnitt B eingetragenen Vollzeit- und Teilzeitbeschäftigten an.

Aufwendungen für im Laufe eines Monats ausgeschiedene Beschäftigte sind mit einzutragen.

Sollte für einzelne Positionen nichts anfallen, tragen Sie bitte eine „0“ ein.

Aufwendungen für betriebliche Altersversorgung im Kalenderjahr 2020

Pensionskassen (ohne Zusatzversorgungseinrichtungen des öffentlichen und kirchlichen Dienstes) ¹⁹

Volle Euro

Aufwendungen des Arbeitgebers im gesamten Kalenderjahr 2020
(ohne Entgeltumwandlung, Eigenbeiträge) **21** 250 _____

Aufwendungen der Beschäftigten (Entgeltumwandlung, Eigenbeiträge)
im gesamten Kalenderjahr 2020 **21** 251 _____

Zusatzversorgungseinrichtungen des öffentlichen und kirchlichen Dienstes ¹⁹

Aufwendungen des Arbeitgebers im gesamten Kalenderjahr 2020
(ohne Arbeitnehmerumlage, Entgeltumwandlung, Eigenbeiträge,
Eigenbeteiligung) **21** 270 _____

Aufwendungen der Beschäftigten (Arbeitnehmerumlage, Entgelt-
umwandlung, Eigenbeiträge, Eigenbeteiligung) im gesamten
Kalenderjahr 2020 **21** 271 _____

Pensionsfonds ¹⁹

Aufwendungen des Arbeitgebers im gesamten Kalenderjahr 2020
(ohne Entgeltumwandlung, Eigenbeiträge) **21** 260 _____

Aufwendungen der Beschäftigten (Entgeltumwandlung, Eigenbeiträge)
im gesamten Kalenderjahr 2020 **21** 261 _____

noch:

Identnummer _____

C Arbeitskosten im Kalenderjahr 2020

5 Weitere Aufwendungen

(ohne Angaben für geringfügig Beschäftigte und Auszubildende)

i Bitte geben Sie im Folgenden alle Arbeitskosten für die unter Abschnitt B eingetragenen Vollzeit- und Teilzeitbeschäftigten an.

Aufwendungen für im Laufe eines Monats ausgeschiedene Beschäftigte sind mit einzutragen.

Beachten Sie bitte:

Bei einzelnen der folgenden Aufwendungen müssen auch die gegebenenfalls bereits in der Bruttoverdienstsumme (Seite 3, Feldnummer 120) enthaltenen Beiträge angegeben werden. Bei diesen Aufwendungsarten muss zusätzlich nach dem bereits dort enthaltenen Betrag gefragt werden, um den Personalaufwand ohne Doppelzählungen nachweisen zu können.

Sollte für einzelne Positionen nichts anfallen, tragen Sie bitte eine „0“ ein.

Weitere Aufwendungen	Insgesamt		davon in der Bruttoverdienstsumme enthalten	
	Volle Euro			

Entschädigungen und Abfindungen bei Beendigung des Arbeitsverhältnisses	23	148	_____	149	_____
Aufstockungsbeträge zu den Bruttoverdiensten für Personen in Altersteilzeit	24	150	_____	151	_____
Zuschüsse zum Krankengeld und sonstige Sozialleistungen des Arbeitgebers	25	152	_____	153	_____
Sachleistungen (Naturalleistungen, Personalrabatte, Job-Tickets, Zinersparnisse, Firmenwagen)	26	154	_____	155	_____
darunter: Sachleistungen – Firmenwagen	27	156	_____	157	_____
Kosten für Belegschaftseinrichtungen	28	158	_____		
Aktienoptionen	29	159	_____		
Aktienkaufpläne	30	160	_____		
Anwerbungskosten, vom Arbeitgeber gestellte Berufsbekleidung	31	161	_____		

6 Kosten für berufliche Aus- und Weiterbildung

i Beachten Sie bitte:

i Geben Sie hier die Kosten für berufliche Aus- und Weiterbildung für **alle Beschäftigte** an, die in Abschnitt B eingetragen wurden (Vollzeit, Teilzeit, geringfügig Beschäftigte und Auszubildende).

Sollte für diese Position nichts anfallen, tragen Sie bitte eine „0“ ein.

Kosten für berufliche Aus- und Weiterbildung (ohne Vergütungen und Arbeitgeber- sozialbeiträge für Auszubildende)	32	162	_____	Volle Euro	
---	-----------	-----	-------	------------	--

D Arbeitszeit im Kalenderjahr 2020

Identnummer _____

Welche Arbeitswoche wird im Unternehmen am häufigsten angewendet?

i Kreuzen Sie bitte an, welche Arbeitswoche im Unternehmen am häufigsten angewendet wird.

4-Tagewoche	5-Tagewoche	6-Tagewoche	7-Tagewoche
-------------	-------------	-------------	-------------

Bitte nur eine Möglichkeit ankreuzen. 307 307 307 307

Sollte für einzelne Positionen nichts anfallen, tragen Sie bitte eine „0“ bzw. „0,00“ ein.

Arbeitszeit	Vollzeitbeschäftigte	Teilzeitbeschäftigte	Geringfügig Beschäftigte	Auszubildende
	Anzahl (ohne Nachkommastellen)			

Bezahlte Stunden (inklusive bezahlte Überstunden, Urlaub, Krankheit und sonstige bezahlte Tage) **33**

300	_____	302	_____	319	_____	313	_____
-----	-------	-----	-------	-----	-------	-----	-------

darunter: Bezahlte Überstunden **34**

301	_____	303	_____	320	_____	321	_____
-----	-------	-----	-------	-----	-------	-----	-------

Genommene Urlaubstage **35**

304	_____	322	_____	317	_____	323	_____
-----	-------	-----	-------	-----	-------	-----	-------

Zeiten der Lohnfortzahlung in Tagen (bezahlte Krankheitstage) **36**

305	_____	324	_____	318	_____	325	_____
-----	-------	-----	-------	-----	-------	-----	-------

Sonstige bezahlte arbeitsfreie Tage (ohne gesetzliche Feiertage) **37**

306	_____	326	_____	327	_____	328	_____
-----	-------	-----	-------	-----	-------	-----	-------

Geleistete Stunden **38**

329	_____	330	_____	331	_____	332	_____
-----	-------	-----	-------	-----	-------	-----	-------

Stunden (mit maximal 2 Nachkommastellen)

Durchschnittliche Wochenarbeitszeit (zum Beispiel 25,75) **39**

311	____, ____ Stunden	312	____, ____ Stunden	333	____, ____	334	____, ____
-----	-----------------------	-----	-----------------------	-----	------------	-----	------------

E Arbeitskosten aller geringfügig Beschäftigten und Auszubildenden im Kalenderjahr 2020

Arbeitskosten	Geringfügig Beschäftigte	Auszubildende
	Volle Euro	

Bruttoverdienstsumme (Gesamtbruttoentgelt inkl. Sonderzahlungen) **6**

124	_____	125	_____
-----	-------	-----	-------

Sozialbeiträge der Arbeitgeber für Auszubildende **40**

147	_____
-----	-------

Bitte zurücksenden an

Bitte aktualisieren Sie Ihre Anschrift, falls erforderlich.
Name und Anschrift

F Dem Arbeitgeber erstattete Lohn- und Gehaltszahlungen für alle Beschäftigten im Kalenderjahr 2020 (einschließlich Angaben für geringfügig Beschäftigte und Auszubildende)

Identnummer

Sollte für diese Position nichts anfallen, tragen Sie bitte eine „0“ ein.

Erstattete Lohn- und Gehaltszahlungen (ohne Erstattungen der Krankenkasse und Kurzarbeitergeld) **41** 163

Volle Euro

Erstattungen nach Altersteilzeitgesetz (ohne Erstattungen der zusätzlichen Rentenversicherungsbeiträge) **42** 164

G Nicht zuordenbare Personalaufwendungen

Bitte tragen Sie Personalaufwendungen, die Sie keiner Position zuordnen können, mit der entsprechenden Bezeichnung ein.

Bemerkungen

Umstände mit besonderen Einflüssen auf die Arbeitskosten

Sollten außergewöhnliche Ereignisse (zum Beispiel Kurzarbeit) die Angaben beeinflusst haben oder bereiten einzelne Fragebogenpositionen besondere Schwierigkeiten, bitte zur Vermeidung von Rückfragen entsprechende Hinweise eintragen.

Arbeitskostenerhebung 2020

AKE

Angaben zu Unternehmensteilen

Bitte aktualisieren Sie Ihre Anschrift, falls erforderlich.

Name und Anschrift des Befragten oder Unternehmens

Identnummer des Unternehmensteils 001U3 _____ Identnummer

Anzahl der Einheiten **43** 013 _____

Anzahl der Vollzeitbeschäftigten
am Monatsende Oktober 2020 **44** 061 _____

Anzahl der Teilzeitbeschäftigten
am Monatsende Oktober 2020 **45** 062 _____

Anzahl der geringfügig Beschäftigten
am Monatsende Oktober 2020 **46** 063 _____

Anzahl der Auszubildenden
am Monatsende Oktober 2020 **47** 064 _____

Bruttoverdienstsumme in vollen Euro
im Kalenderjahr 2020
(ohne geringfügig Beschäftigte und Auszubildende) **48** 120 _____

Anzahl der bezahlten Stunden der Vollzeit-
beschäftigten im Kalenderjahr 2020
(ohne geringfügig Beschäftigte und Auszubildende) **49** 300 _____

Anzahl der bezahlten Stunden der Teilzeit-
beschäftigten im Kalenderjahr 2020
(ohne geringfügig Beschäftigte und Auszubildende) **50** 302 _____

Beschreibung der wirtschaftlichen Tätigkeit des
Unternehmensteils

Nachfolgend sind nur Eintragungen erforderlich, falls
Ihre Tätigkeit von unseren Vorgaben abweicht

_____ 011 _____ 015 _____
(wird vom statistischen Amt ausgefüllt)

Arbeitskostenerhebung 2020

Angaben zum Unternehmen

Hinweise für Unternehmen mit mehreren Betriebsstätten oder Niederlassungen

Was ist im Fragebogen „Angaben zum Unternehmen“ einzutragen?

Unternehmen sind natürliche oder juristische Personen oder rechtsfähige Personengesellschaften, die bei Abschluss eines Rechtsgeschäfts in Ausübung ihrer gewerblichen oder selbstständigen beruflichen Tätigkeit handeln.

Tragen Sie hier bitte Angaben für das gesamte Unternehmen ein.

Was ist im Fragebogen „Angaben zu Unternehmensteilen“ einzutragen?

„Unternehmensteile“ sind Betriebe, Niederlassungen, Filialen und andere örtliche Einheiten eines Unternehmens, die nicht als rechtlich selbstständige Einheit tätig sind.

Tragen Sie in diesen Bogen die Angaben für jeden Ihrer Unternehmensteile ein.

Achten Sie darauf, dass die Summe der „Bruttoverdienstsummen“ aller Unternehmensteile genau den Wert der „Bruttoverdienstsumme“ im Bogen „Angaben zum Unternehmen“ ergeben muss.

Analog müssen die aufsummierten Anzahlen der bezahlten Stunden der Vollzeitbeschäftigten und der Teilzeitbeschäftigten aller Unternehmensteile den jeweiligen Anzahlen im Bogen „Angaben zum Unternehmen“ entsprechen.

Für die bereits bekannten Betriebe wurden die Adressen in den Unternehmensteilbogen vorgedruckt.

Existierte ein solcher Betrieb im Kalenderjahr 2020 nicht, streichen Sie nur die Anschrift durch und geben Sie kurz den Grund an, ohne weitere Angaben einzutragen.

Fehlt ein vorgedruckter Unternehmensteilbogen für einen im Kalenderjahr 2020 existierenden Betrieb, ergänzen Sie diesen Unternehmensteil, indem Sie diesen Betrieb mit Anschrift und allen Angaben zusätzlich aufführen.

Benötigen Sie dafür weitere Fragebogen, fordern Sie diese bitte beim statistischen Amt an.

Zusammenmelden von Unternehmensteilen

Sind mehrere Unternehmensteile innerhalb eines Bundeslandes und eines Wirtschaftszweig-Dreistellers tätig, kann für diese Unternehmensteile zusammen gemeldet werden.

Da ein solcherart gebildeter Unternehmensteil aus mehreren Niederlassungen bestehen kann, geben Sie die Anzahl der darin zusammengefassten Niederlassungen im Feld „Anzahl der Einheiten“ an. Als Niederlassung betrachten Sie dabei alle räumlich getrennten Einheiten, an denen Beschäftigte dauerhaft tätig sind (zum Beispiel Verkaufsfilialen, Zweigstellen).

Tragen Sie dazu in einem leeren Adressfeld das Bundesland sowie im dafür vorgesehenen Feld die wirtschaftliche Tätigkeit ein und geben für den neu angelegten Unternehmensteil die erforderlichen Angaben an.

Beispiel

Sie haben drei Einzelhandelsfilialen in Hessen, für Niederlassungen in Hessen gab es aber keinen vorgedruckten Bogen „Angaben zu Unternehmensteilen“.

Tragen Sie bitte Folgendes ein:

In ein leeres Adressfeld:	Alle Niederlassungen in Hessen
In der wirtschaftlichen Tätigkeit:	Einzelhandel mit Antiquitäten
Bei Anzahl der Einheiten:	3

Ergänzen Sie dann die restlichen Angaben für diesen neu aufgenommenen Unternehmensteil als Zusammenfassungen der drei Filialen („Bruttoverdienstsumme“ und so weiter).

Benötigen Sie hierzu weitere Fragebogen, fordern Sie diese bitte beim statistischen Amt an.

Arbeitskostenerhebung 2020

Angaben zum Unternehmen

Erläuterungen zum Fragebogen

1 Zu den Beschäftigten zählen

- Sozialversicherungspflichtig Beschäftigte (einschließlich Beschäftigte in Altersteilzeit und Auszubildende),
- leitende Angestellte (auch Geschäftsführer/Geschäftsführerinnen einer Gesellschaft mit beschränkter Haftung (GmbH) und Vorstände einer Aktiengesellschaft (AG)) mit einem Arbeitsvertrag, die zumindest teilweise feste, das heißt gewinnunabhängige Verdienstbestandteile für die geleistete Arbeit erhalten,
- geringfügig und kurzfristig Beschäftigte,
- Saison- oder Gelegenheitsarbeiter/Gelegenheitsarbeiterinnen, auch wenn sie nicht in der deutschen Sozialversicherung gemeldet sind und
- Aushilfskräfte, die als abhängig Beschäftigte eine bezahlte Leistung für den Betrieb erbringen.

Nicht zu den Beschäftigten zählen

- Beamte/Beamtinnen,
- tätige Inhaber/Inhaberinnen, Mitinhaber/Mitinhaberinnen und Familienangehörige ohne Arbeitsvertrag,
- ausschließlich auf Provisions- oder Honorarbasis bezahlte Personen,
- Personen im Vorruhestand,
- betreute Personen in Einrichtungen der Jugendhilfe oder in Werkstätten für Behinderte,
- Personen in berufsfördernden Maßnahmen zur Rehabilitation,
- Personen, die infolge von Krankheit arbeitsunfähig sind, nach Ablauf der Entgeltfortzahlung im Krankheitsfall (Langzeitkranke),
- Personen in Mutterschutz, sofern sie keinen Verdienst (Arbeitsentgelt) erhalten,
- Personen in Elternzeit, sofern sie keinen Verdienst (Arbeitsentgelt) erhalten,
- Personen im Bundesfreiwilligendienst,
- Personen im freiwilligen sozialen oder ökologischen Jahr,
- Personen in Arbeitsgelegenheiten mit Mehraufwandsentschädigung (sogenannte Ein-Euro-Jobs) und
- Personen, die keinen Verdienst für ihre Leistung erhalten (ehrenamtlich Tätige, Volontäre/Volontärinnen und Ähnliche).

Leih- oder Zeitarbeiter/Zeitarbeiterinnen sind bei den Verleihern beziehungsweise den Zeitarbeitsfirmen nachzuweisen und nicht dort, wo sie ihre Arbeitsleistung erbringen.

- 2 Als Vollzeitbeschäftigte** gelten Personen mit einem Arbeitsvertrag über die volle tarifliche beziehungsweise betriebsübliche Arbeitszeit. Das sind die Beschäftigten, denen nach der 2. Datenerfassungs- und Übermittlungsverordnung (DEÜV) im Lohnabrechnungssystem für die 9. Stelle des Tätigkeitsschlüssels, der Vertragsform, die Ziffern 1 oder 3 zugeordnet wurden.

- 3 Als Teilzeitbeschäftigte** (einschließlich Altersteilzeit) gelten Personen mit einem Arbeitsvertrag über weniger als die volle tarifliche beziehungsweise betriebsübliche Arbeitszeit. Das sind die Beschäftigten, denen nach der 2. Datenerfassungs- und Übermittlungsverordnung (DEÜV) im Lohnabrechnungssystem für die 9. Stelle des Tätigkeitsschlüssels, der Vertragsform, die Ziffern 2 oder 4 zugeordnet wurden.

Ferner sind hier die Beschäftigten in Altersteilzeit mit Personengruppenschlüssel 103 und 142 einzutragen.

Nicht einzutragen sind geringfügig Entlohnte nach § 8 Absatz 1 Nummer 1 des Vierten Buches Sozialgesetzbuch (SGB IV).

- 4 Als geringfügig Beschäftigte** gelten Personen gemäß § 8 Absatz 1 des Vierten Buches Sozialgesetzbuch (SGB IV), für die ein Arbeitsentgelt bis einschließlich der Geringfügigkeitsgrenze vereinbart ist (Minijobs beziehungsweise 450 Euro-Jobs) oder die nur kurzfristig beschäftigt sind. Das sind die Beschäftigten, denen nach der 2. Datenerfassungs- und Übermittlungsverordnung (DEÜV) im Lohnabrechnungssystem die Personengruppenschlüssel 109 und 110 zugeordnet wurden.

- 5 Als Auszubildende** gelten alle Beschäftigten, deren Tätigkeit überwiegend ihrer Ausbildung dient, auch Berufsakademiestudenten/Berufsakademiestudentinnen sowie Studenten und Studentinnen einer Dualen Hochschule. Das sind die Beschäftigten, denen nach der 2. Datenerfassungs- und Übermittlungsverordnung (DEÜV) im Lohnabrechnungssystem die Personengruppenschlüssel 102, 121, 122, 141 und 144 zugeordnet wurden.

- 6 Zur Bruttoverdienstsumme** zählt das Gesamtbruttoentgelt gemäß Entgeltbescheinigungsverordnung (EBV) § 1 Absatz 2 Nummer 2c. Hierbei handelt es sich in der Regel um die Summe aller im Kalenderjahr 2020 gezahlten laufenden und einmaligen Bezüge, dabei spielt es keine Rolle, ob es sich um einen steuerpflichtigen oder steuerfreien Verdienst handelt. Wird vom Arbeitgeber ein Aufstockungsbetrag zum Kurzarbeitergeld gezahlt, ist dieser ebenfalls in der Bruttoverdienstsumme anzugeben. Arbeits- oder tarifvertraglich vereinbarte Aufstockungsbeträge zum Kurzarbeitergeld sind ergänzend unter „Zuschüsse zum Krankengeld und sonstige Sozialleistungen des Arbeitgebers“ auf der Formularseite C5 zu melden.

Nicht in der Bruttoverdienstsumme zu berücksichtigen, sind das Kurzarbeitergeld der Bundesagentur für Arbeit sowie Zahlungen für quarantänebedingte Ausfalltage, die entsprechend des Infektionsschutzgesetz (IfSG) für den Arbeitgeber erstattungsfähig sind.

- 7 Als Sonderzahlungen** sind die „sonstigen Bezüge“ des steuerpflichtigen Arbeitslohns gemäß Entgeltbescheinigungsverordnung (EBV) § 1 Absatz 2 Nummer 2a anzugeben (z. B. Urlaubs- und/oder Weihnachtsgeld), zuzüglich steuerfreier Beträge für betriebliche Altersversorgung aus arbeitnehmerfinanziertem Entgeltumwandlung,

die unregelmäßig, also nicht jeden Monat, an die einbezogenen Beschäftigten im Berichtsjahr geleistet wurden. Hier sind auch Zahlbeträge der einmaligen steuerfreien Corona-beihilfe zu melden.

Die von persönlichen Leistungen und vom Unternehmenserfolg abhängigen Zahlungen (z. B. Provisionen, Tantiemen) sind als Bestandteil von Feldnummer 121 und noch einmal separat in Feldnummer 122 anzugeben.

Erfolgt für „Aktienoptionsprogramme“ oder „Belegschaftsaktien“ Aufwendungen als Geldleistungen (Barausgleich), sind sie hier ebenfalls anzugeben. Unbare Aufwendungen sind für „Aktienoptionsprogramme“ oder „Belegschaftsaktien“ unter den Feldnummern 159 bzw. 160 anzugeben.

8 Leistungen des Arbeitgebers zur Vermögensbildung der Beschäftigten sind Leistungen nach dem Vermögensbildungsgesetz, Sparförderungsprogramme des Unternehmens, aber auch weitere Leistungen des Arbeitgebers, die auf die Vermögensbildung in Arbeitnehmerhand abzielen. Leistungen für Belegschaftsaktien und Aktienoptionsprogramme sind in den Feldnummern 121, 122 oder 159, 160 anzugeben.

9 Hier bitte nur den **Arbeitgeberanteil** des gesetzlichen Beitragssatzes zur Rentenversicherung (einschließlich des zusätzlichen Rentenversicherungsbeitrags des Arbeitgebers für Personen in Altersteilzeit und des Beitrags des Arbeitgebers zu berufsständischen Versorgungswerken, zum Beispiel für Ärzte) angeben.

10 Hier bitte nur den **Arbeitgeberanteil** des gesetzlichen Beitragssatzes zur Arbeitslosenversicherung angeben.

11 Hier bitte nur den **Arbeitgeberanteil** des gesetzlichen Beitragssatzes zur Pflegeversicherung angeben.

12 Hier bitte nur die zusätzlichen Rentenversicherungsbeiträge des Arbeitgebers für Personen in Altersteilzeit (§ 3 Absatz 1 Nummer 1 Buchstabe b Altersteilzeitgesetz (AltTZG)) angeben.

Nicht einzutragen sind Aufstockungsbeträge zu den Bruttoverdiensten an Personen in Altersteilzeit. Sie sind im Abschnitt „Aufwendungen“ auf Seite 6 anzugeben.

13 Zu den **Pflichtbeiträgen des Arbeitgebers zur Krankenversicherung** gehören die Beiträge an die Orts-, Innungs-, Betriebs- und Ersatzkassen und die Bundesknappschaft sowie die Arbeitgeberbeiträge gemäß § 257 Absatz 1 des Fünften Buches Sozialgesetzbuch (SGB V) an private Krankenkassen. Ebenfalls sind Sach- und Fremdkosten für die Betriebskrankenkassen hier einzutragen.

Nicht einzutragen sind an Krankenkassen abgeführte Umlagebeträge im Ausgleichsverfahren der Entgeltfortzahlung im Krankheitsfall (U1-Umlage) oder bei Mutterschaft (U2-Umlage).

14 Hier bitte die Beiträge zur gesetzlichen **Unfallversicherung** laut Beitragsbescheid der Berufsgenossenschaft oder der Unfallkasse für das Kalenderjahr 2020 eintragen. Bitte den Gesamtbeitrag laut Bescheid eintragen, also unter Berücksichtigung etwaiger Zuschläge, Nachlässe und Prämien und einschließlich eventueller Beiträge für Lastenverteilung, arbeitsmedizinischen Dienst oder sicherheitstechnischen Dienst.

Liegt der Beitragsbescheid für 2020 noch nicht vor, so ist der Beitragsbescheid für 2019 zu verwenden.

Beiträge wegen Unternehmerpflichtversicherung oder freiwilliger Versicherung für Unternehmer und unternehmerähnliche Personen sind nicht anzugeben.

15 Hier bitte den Betrag der **Umlage für das Insolvenzgeld** nach § 358 des Dritten Buches Sozialgesetzbuch (SGB III) eintragen. Arbeitgeber, die im Kalenderjahr 2020 nicht umlagepflichtig waren, zum Beispiel Körperschaften des öffentlichen Rechts, tragen bitte „0“ (Null) ein.

16 Hier bitte die Beträge der **U2-Umlage** der Krankenkassen im Ausgleichsverfahren der Entgeltfortzahlung bei Mutterschaft nach § 7 Aufwendungsausgleichsgesetz (AAG) angeben.

17 Hier bitte nur den Arbeitgeberanteil der Beiträge zur **Winterbeschäftigungs-Umlage im Baugewerbe** nach § 2 Winterbeschäftigungsverordnung (WinterbeschV) eintragen.

18 Betriebliche Altersversorgung (bAV) liegt vor, wenn der Arbeitgeber seinen Beschäftigten aus Anlass eines Arbeitsverhältnisses Versorgungsleistungen im Alter, bei Invalidität oder Tod zusagt. Meist ist das eine Rente. Die Zusage begründet einen Rechtsanspruch der Beschäftigten gegenüber dem Arbeitgeber. Dieser Rechtsanspruch wird bis zum Beginn der Versorgung (zum Beispiel dem Renteneintritt) als **Anwartschaft** bezeichnet. Der Arbeitgeber kann sich fünf verschiedener Durchführungswege zur Erbringung zugesagter Versorgungsleistungen bedienen:

- Direktzusage (z. B. Rückstellungen)
- Unterstützungskasse
- Direktversicherung (z. B. Lebens-, Kapital-, Renten- und Berufsunfähigkeitsversicherung)
- Pensionskasse
- Pensionsfonds

19 Bei der **Direktzusage** ist der Arbeitgeber selbst Träger der Altersversorgung und zahlt die Renten unmittelbar an die ehemaligen Beschäftigten. Zur Finanzierung müssen Rückstellungen nach § 6 a Einkommensteuergesetz (EStG) gebildet werden. Erfolgt eine Entgeltumwandlung zugunsten einer Direktzusage, so ist der Betrag des Gehaltsverzichts im Geschäftsjahr, nicht aber der Zuführungsbetrag zur Pensionsrückstellung einzutragen.

Nicht anzugeben sind unter Leistungszahlungen etwaige Renten aus Pensions- oder Unterstützungskassen, Pensionsfonds und Lebensversicherungen.

Eine **Unterstützungskasse** ist eine mit einem Vermögen ausgestattete, rechtlich selbstständige Einrichtung für die betriebliche Altersversorgung, derer sich der Arbeitgeber bedient, um seiner Betriebsrentenzusage zu entsprechen. Hat das Trägerunternehmen in Vertretung der Unterstützungskasse Rentenzahlungen geleistet, sind diese den Aufwendungen des Arbeitgebers zuzuschlagen.

Bei der **Direktversicherung** schließt das Unternehmen mit einem Versicherungsunternehmen eine Lebensversicherung (zum Beispiel Kapital-, Renten- oder Berufsunfähigkeits-Versicherung) zugunsten der Beschäftigten und/oder ihrer Hinterbliebenen ab.

Nicht anzugeben sind Beiträge an Lebensversicherungen, die die Beschäftigten im Rahmen des Vermögensbildungsgesetzes abgeschlossen haben. Diese Aufwendungen sind unter „Leistungen des Arbeitgebers zur Vermögensbildung der Beschäftigten“ auf Seite 3 anzugeben.

Eine **Pensionskasse** ist eine rechtlich selbstständige Versorgungseinrichtung für die betriebliche Altersversorgung, in privatrechtlicher Form als Versicherungs-Aktiengesellschaft oder als Versicherungsverein auf Gegenseitigkeit (VVaG) und im Kapitaldeckungsverfahren finanziert. Zu den privatrechtlichen Pensionskassen zählen auch die überbetrieblichen Zusatzversorgungskassen des Bauwesens, der Steine- und Erdenindustrie, des Betonsteins- und des Bäckerhandwerks sowie der Brot- und Backwarenindustrie, ferner das Versorgungswerk der Presse.

Im öffentlichen und kirchlichen Dienst sind die **Zusatzversorgungseinrichtungen** im Sinne von § 18 Absatz 1 BetrAVG überwiegend als Anstalt oder Körperschaft des öffentlichen Rechts, wie zum Beispiel die Versorgungsanstalt des Bundes und der Länder (VBL), die 24 kommunalen und kirchlichen Zusatzversorgungskassen, die Versorgungsanstalt der Deutschen Bundespost (VAP), die Bahn-Versicherungsanstalt (BVA) und die Pensionskasse Deutscher Eisenbahnen und Straßenbahnen organisiert. Die Zusatzversorgungseinrichtungen des öffentlichen und kirchlichen Dienstes können sich im Umlage- oder im Kapitaldeckungsverfahren finanzieren. Die Sanierungsgelder nach § 17 des Tarifvertrags über die betriebliche Altersversorgung der Beschäftigten des öffentlichen Dienstes (ATV und ATV-K) sind anzugeben.

Ein **Pensionsfonds** ist eine rechtlich selbstständige Einrichtung für die betriebliche Altersversorgung, meist in Form einer Aktiengesellschaft (AG), aber auch als Pensionsfondsverein auf Gegenseitigkeit (PVaG).

- 20 Wenn im Geschäftsjahr Versorgungsverpflichtungen aus Direktzusagen an einen neuen Arbeitgeber nach § 4 des Gesetzes zur Verbesserung der betrieblichen Altersversorgung (BetrAVG), einen Pensionsfonds nach § 3 Nummer 66 Einkommensteuergesetz (EStG) bzw. an eine sogenannte „Rentner-GmbH“ nach § 123 Umwandlungsgesetz (UmwG) ausgelagert wurden oder Bestandsübertragungen nach § 613a Bürgerliches Gesetzbuch (BGB) stattfanden, bitte hier den entsprechenden tatsächlich gezahlten Betrag eintragen, nicht den steuerlichen Betrag.
- 21 Die betriebliche Altersversorgung wird durch den Arbeitgeber, die Beschäftigten oder beide finanziert. In diesem Fragebogen werden nicht alle, sondern nur bestimmte Aufwendungen erfasst. Erfasst werden einerseits alle **Aufwendungen, die wirtschaftlich vom Arbeitgeber getragen** werden. Dazu zählen auch Sonderzahlungen nach § 19 Absatz 1 Nummer 3 Einkommensteuergesetz (EStG), zum Beispiel außerordentliche Aufwendungen zugunsten nichtversicherungsfähiger Pensionsfonds oder regulierter Pensionskassen. Erfasst werden andererseits die **Aufwendungen der Beschäftigten** durch Entgeltumwandlung, Eigenbeiträge und Eigenbeteiligung. Anzugeben sind die Aufwendungen aller Betriebsrenten-Anwartschaften, auch wenn deren Begünstigter/Begünstigte am Stichtag 31.12.2020 nicht mehr im Unternehmen beschäftigt war. Die Hinweise zu speziellen Aufwendungsarten einzelner Durchführungswege unter 19 sind zu beachten.
- Nicht anzugeben** sind Beiträge an den Pensions-Sicherungs-Verein VVaG (PSVaG). Sie werden zur Entlastung der Wirtschaft Statistiken des PSVaG entnommen.
- 22 Wenn im Geschäftsjahr Übertragungen nach § 4 des Gesetzes zur Verbesserung der betrieblichen Altersversorgung (BetrAVG) von einem ehemaligen Arbeitgeber empfangen wurden oder Bestandsübertragungen

nach § 613a BGB von einem ehemaligen Arbeitgeber stattfanden, bitte hier den entsprechenden tatsächlich gezahlten Betrag eintragen, nicht den steuerlichen Betrag.

- 23 Hier bitte vom Unternehmen geleistete Zahlungen eintragen wie
- Entlassungsentschädigungen,
 - Übergangsgelder und Abfindungen (auch im Rahmen eines Sozialplans) und
 - Vorruhestandsleistungen wie Übergangsgelder und Aufstockungsbeträge zum Arbeitslosengeld (zum Beispiel nach 58er-Regelung).
- 24 Hier bitte nur die **Aufstockungsbeträge** zu den **Bruttoverdiensten** an Personen in Altersteilzeit eintragen. **Nicht einzutragen** sind Arbeitgeberpflichtbeiträge zur Sozialversicherung für diese Personen. Sie sind im Abschnitt „Gesetzliche Arbeitgeberbeiträge zur sozialen Sicherung“ auf Seite 3 anzugeben.
- 25 Hier bitte Zuschüsse zum Krankengeld, Beihilfen zu Kosten für Arztleistungen, Kuren und Zahnersatz des Arbeitgebers sowie vertraglich vereinbarte Aufstockungsbeträge des Arbeitgebers zum Kurzarbeitergeld melden. Diese können entweder tarifvertraglich oder aber auch einzelvertraglich vereinbart sein.
- Nicht zu melden sind vertraglich nicht vereinbarte (vom Arbeitgeber freiwillig gezahlte) Aufstockungsbeträge für Kurzarbeit. Diese sind als Teil der Bruttoverdienstsumme in C1 zu melden
- 26 In Feldnummer 154 bitte den Gesamtbetrag **unbarer individueller Leistungen** eintragen, auch wenn sie lohnsteuerfrei sind. Der von den Beschäftigten zu versteuernde „geldwerte Vorteil“ nach § 8 Absatz 2 Einkommensteuergesetz (EStG) ist Bestandteil von Feldnummer 154 und ist zusätzlich separat in Feldnummer 155 einzutragen.
- Aufwendungen, die nicht einzelnen Personen sondern lediglich der gesamten Belegschaft zugeordnet werden können, sind in Feldnummer 158 einzutragen.
- 27 In Feldnummer 156 bitte den nach § 8 Absatz 2 Einkommensteuergesetz (EStG) zu versteuernden „geldwerten Vorteil“ für **Firmenwagen** eintragen. Sofern dieser Betrag wie gefordert auch in Feldnummer 120 mit angegeben wurde, ist er zusätzlich auch in Feldnummer 157 einzutragen.
- 28 Zu den Kosten für **Belegschaftseinrichtungen** zählen
- Aufwendungen für firmenfremdes Kantinenpersonal,
 - Abschreibungen auf das Anlagevermögen für Belegschaftseinrichtungen (zum Beispiel Kantine),
 - Reparatur- und Unterhaltskosten der Belegschaftseinrichtungen,
 - Zuschüsse an betriebliche Freizeitgruppen,
 - Sach- und Fremdkosten für betriebliche Ferien-einrichtungen,
 - Aufwendungen für Kindergärten und Kindertagesstätten,
 - Fahrdienste zwischen Wohnung und Arbeitsstätte,
 - Zahlungen an Gewerkschaftsfonds,
 - Kosten des Betriebsrates und
 - Betriebsausflüge, Weihnachtsfeiern

29 Hier bitte unbare Aufwendungen für **Aktionsprogramme** eintragen. Dabei sind die Aufwendungen im Kalenderjahr entsprechend den Bilanzierungsrichtlinien des International Financial Reporting Standards 2 „Share-based Payment“ anzusetzen. Ersatzweise kann der nach dem Einkommensteuergesetz (EStG) versteuerte Wert verwendet werden. Erfolgt die Aufwendungen als Geldleistungen (Barausgleich), sind sie unter „Sonderzahlungen insgesamt“ auf Seite 3 anzugeben.

30 Hier bitte unbare Aufwendungen für die Ausgabe von **Belegschaftsaktien** eintragen. Dabei sind die Aufwendungen im Kalenderjahr entsprechend den Bilanzierungsrichtlinien des International Financial Reporting Standards 2 „Share-based Payment“ anzusetzen. Ersatzweise kann der nach dem Einkommensteuergesetz (EStG) versteuerte Wert verwendet werden. Erfolgt die Aufwendungen als Geldleistungen (Barausgleich), sind sie unter „Sonderzahlungen insgesamt“ auf Seite 3 anzugeben.

31 Anwerbungskosten sind Aufwendungen für

- Stellenanzeigen,
- Erstattung der Reisekosten für Vorstellungsgespräche sowie Umzugskostenerstattungen und
- Einrichtungsbeihilfen bei Einstellungen.

Aufwendungen für vom Arbeitgeber gestellte **Berufskleidung** (soweit es sich nicht um besondere Schutzkleidung handelt) sowie Erstattungen an die Beschäftigten, soweit die Berufskleidung von ihnen gekauft wurde, sind ebenfalls hier anzugeben. Aufwendungen dieser Art sind jedoch nur dann als Arbeitskosten zu erfassen, wenn der Anschaffungswert 500 Euro nicht übersteigt; darüber hinaus gehende Anschaffungskosten (je Kauf) stellen Investitionen dar und sind somit keine Arbeitskosten.

32 Hier bitte **Kosten für die berufliche Aus- und Weiterbildung** eintragen:

- Sachkosten für den laufenden Betrieb, Abschreibungen für Räume und Einrichtungen, die der beruflichen Aus- und Weiterbildung dienen
- Vergütungen für firmenfremdes Ausbildungspersonal
- Stipendien zur Gewinnung beruflich qualifizierter Nachwuchskräfte
- Kosten für Lehrgänge, verwendetes Material für die Aus- und Weiterbildung
- Prüfungsgebühren
- Beitragszahlungen an Sozialkassen für Zwecke der Berufsausbildung (zum Beispiel im Baugewerbe)

Alle Aufwendungen sind um Erstattungen (zum Beispiel von Sozialkassen) zu vermindern; negative Salden sind möglich.

33 Hier bitte die **bezahlten Stunden** angeben, die der Verdienstsumme zugrunde liegen. Hierzu gehören im Einzelnen

- die im Berichtszeitraum geleistete und bezahlte Arbeitszeit einschließlich Überstunden sowie
- die bezahlten arbeitsfreien Stunden des Kalenderjahres, zum Beispiel vom Arbeitgeber bezahlte Krankheits-, Urlaubs- und gesetzliche Feiertage und sonstige bezahlte arbeitsfreie Zeiten (zum Beispiel Hochzeit, Geburt, Todesfall in der Familie, Betriebsausflüge), die auf das Berichtsjahr entfallen.

Bei Altersteilzeit geben Sie bitte die laut Arbeitsvertrag vereinbarten Stunden an, bei Blockmodell also die Hälfte

der Arbeitszeit der Arbeitsphase. Das gilt sowohl für die Arbeitsphase, als auch für die Freistellungsphase.

Für Beschäftigte (Voll- und Teilzeit), die nicht stundenweise entlohnt werden, können die bezahlten Stunden auf Grundlage der vertraglichen Wochenarbeitszeit errechnet werden. Dazu wird die vertragliche Wochenarbeitszeit, zum Beispiel 40 Stunden, mit 52,29 (Anzahl der Wochen im Kalenderjahr) multipliziert. Das ergibt die jährliche Arbeitszeit. Wurden zusätzlich Überstunden bezahlt, so sind diese hinzuzuzählen.

Liegt für Vollzeitbeschäftigte keine vertragliche Arbeitszeit vor, so verwenden Sie ersatzweise die betriebsübliche Arbeitszeit.

Wurden im Kalenderjahr 2019 geleistete Stunden im Kalenderjahr 2020 bezahlt oder Stunden im Kalenderjahr 2020 bezahlt, die im Kalenderjahr 2021 noch (ohne Vergütung) nachzuarbeiten sind, so sind sie hier gleichfalls anzugeben. Im Baugewerbe zählen hierzu auch die im Kalenderjahr 2020 bei witterungsbedingtem Arbeitsausfall bezahlten Stunden, wenn die Beschäftigten eingesetzte Stunden aus Arbeitszeitguthaben in Anspruch nehmen, die im Kalenderjahr 2019 vor- oder im Kalenderjahr 2021 nachgearbeitet wurden.

Werden wegen gesundheitsgefährdender Arbeit oder besonderer Erschwernisse mehr Stunden bezahlt als geleistet worden sind, so ist nur die Zahl der tatsächlich geleisteten Stunden zu berücksichtigen.

Bei reinem Stückakkord ohne kontrollierte Anwesenheitszeiten im Betrieb sind die Stunden zu berücksichtigen, die der Akkordberechnung zugrunde liegen.

Für Auszubildende sind die bezahlten Stunden einschließlich Berufsschulzeiten einzutragen.

Nicht anzugeben sind im Berichtsjahr geleistete Arbeitsstunden, die in diesem Jahr nicht vergütet wurden sowie arbeitsfreie Stunden, die aus Mitteln der Bundesagentur für Arbeit als konjunkturelle oder saisonale Kurzarbeit abgegolten werden. Dies gilt auch, wenn der Arbeitgeber dem Arbeitnehmer einen vertraglich vorgegebenen oder freiwilligen Aufstockungsbetrag zum Kurzarbeitergeld bezahlt. Ebenfalls nicht zu melden sind quarantänebedingte Ausfalltage entsprechend Infektionsschutzgesetz (IfSG).

34 Als **bezahlte Überstunden** gelten im Kalenderjahr geleistete Arbeitsstunden, die über die vereinbarte Arbeitszeit hinaus geleistet und bezahlt und nicht durch Gewährung von Freizeit an anderen Tagen ausgeglichen wurden, unabhängig davon, ob für diese Stunden ein Zuschlag bezahlt wird oder nicht.

35 Hier bitte die tatsächlich in Anspruch genommenen **Urlaubstage** einschließlich Zusatzurlaub für schwer behinderte Menschen eintragen.

36 Hier bitte nur jene **Krankheitstage** angeben, für die auch tatsächlich eine Entgeltfortzahlung gewährt wurde. Arbeitsfreie Tage sind nicht einzubeziehen.

37 Hier bitte alle – nicht als Urlaub einzustufenden – **tariflich oder freiwillig gewährten bezahlten arbeitsfreien Tage** angeben.

Dazu zählen

- bezahlte Tage aus besonderem Anlass (Heirat, Geburt, Trauerfall usw.),
- besondere Tage des Jahres (Heiligabend, Rosenmontag) und
- bezahlte, tariflich vereinbarte Freischichten.

Nicht anzugeben sind dagegen

- durch Überschreiten der tariflichen Wochenarbeitszeit eingearbeitete Freischichten und Brückentage und
- bezahlte gesetzliche Feiertage.
- arbeitsfreie Tage, die durch Kurzarbeit oder quarantänebedingte Arbeitsausfälle begründet sind.

38 Die Angaben, die als „Arbeitsstunden“ nach der 2. Datenerfassungs- und Übermittlungsverordnung (DEÜV) zu melden sind.

39 Hier bitte die durchschnittliche (arithmetisches Mittel) vertragliche Wochenarbeitszeit der Beschäftigten eintragen. Falls die Berechnung nicht möglich ist, genügt eine fundierte Schätzung.

40 Hier bitte die **Arbeitgeberpflichtbeiträge** zur Renten-, Kranken-, Pflege- und Arbeitslosenversicherung sowie alle sonstigen gesetzlichen, tariflichen und freiwilligen sozialen Aufwendungen für Auszubildende eintragen.

41 Hier bitte nur jenen Teil empfangener Zuschüsse der Bundesagentur für Arbeit eintragen, der direkte Lohn- oder Gehaltszahlungen teilweise oder ganz erstattet. Einzubeziehen sind Einstellungszuschüsse und Eingliederungszuschüsse (zum Beispiel auf Grund einer Behinderung), Lohnzuschüsse zum Kombilohn sowie Minderleistungsausgleich. Ebenfalls hier zu melden sind empfangene Leistungen im Rahmen des coronabedingten Bundesprogrammes „Ausbildungsplätze sichern“.

Nicht einzubeziehen sind Saison-Kurzarbeitergeld und Transfer-Kurzarbeitergeld, Zuschüsse zur Finanzierung der Arbeitgeberbeiträge zur Sozialversicherung oder der Berufsausbildung, Erstattungen der Krankenkassen nach U1- oder U2-Umlage. Erstattungsbeträge der Agentur für Arbeit nach Altersteilzeitgesetz sind unter Feldnummer 164 einzutragen.

42 Hier bitte jene **empfangenen Erstattungen** eintragen, welche die Bundesagentur für Arbeit für die Wiederbesetzung von Arbeitsplätzen nach dem Altersteilzeitgesetz gewährt. Einzubeziehen sind nur die Erstattungen der Aufstockungsbeträge zu Lohn und Gehalt.

Nicht einzubeziehen sind die Erstattungen der zusätzlichen Rentenversicherungsbeiträge.

43 Hier bitte die **Anzahl der zu einem Unternehmensteil** zusammengefassten Niederlassungen eintragen. Als Niederlassung gelten alle räumlich getrennten Einheiten, an denen Beschäftigte dauerhaft tätig sind (zum Beispiel Verkaufsfilialen, Zweigstellen).

44 Hier bitte die **Anzahl der Vollzeitbeschäftigten** am Monatsende Oktober 2020 eintragen. Unterschiedlich die Beschäftigung im Oktober 2020 aufgrund besonderer Umstände deutlich vom Jahresmittel, verwenden Sie bitte einen anderen Monat, der eher dem Jahresmittel entspricht. Zur Definition der Vollzeitbeschäftigten siehe Erläuterungspunkt **2**.

45 Hier bitte die **Anzahl der Teilzeitbeschäftigten** am Monatsende Oktober 2020 eintragen. Unterschiedlich die Beschäftigung im Oktober 2020 aufgrund besonderer Umstände deutlich vom Jahresmittel, verwenden Sie bitte einen anderen Monat, der eher dem Jahresmittel entspricht. Zur Definition der Teilzeitbeschäftigten siehe Erläuterungspunkt **3**.

46 Hier bitte die **Anzahl der geringfügig Beschäftigten** am Monatsende Oktober 2020 eintragen. Unterschiedlich die Beschäftigung im Oktober 2020 aufgrund besonderer Umstände deutlich vom Jahresmittel, verwenden Sie bitte einen anderen Monat, der eher dem Jahresmittel entspricht. Zur Definition der geringfügig Beschäftigten siehe Erläuterungspunkt **4**.

47 Hier bitte die **Anzahl der Auszubildenden** am Monatsende Oktober 2020 eintragen. Unterschiedlich die Beschäftigung im Oktober 2020 aufgrund besonderer Umstände deutlich vom Jahresmittel, verwenden Sie bitte einen anderen Monat, der eher dem Jahresmittel entspricht. Zur Definition der Auszubildenden siehe Erläuterungspunkt **5**.

48 Hier bitte die **Bruttoverdienstsumme des Kalenderjahres 2020** eintragen, die auf diesen Unternehmensteil entfällt. Die Summe der Bruttoverdienstsumme aller Unternehmensteile muss der Angabe „Bruttoverdienstsumme“ (Feldnummer 120) des Bogens „Angaben zum Unternehmen“ entsprechen. Die Bestandteile der Bruttoverdienstsumme sind in Erläuterungspunkt **6** erläutert.

Nicht einzubeziehen sind die Bruttoverdienste der Auszubildenden und der geringfügig Beschäftigten.

49 Hier bitte die **bezahlten Arbeitsstunden** des Kalenderjahres 2020 eintragen, die auf diesen Unternehmensteil entfallen. Die Summe der Stunden aller Unternehmensteile muss der Angabe „Bezahlte Stunden“ (Feldnummer 300) für Vollzeitbeschäftigte des Bogens „Angaben zum Unternehmen“ entsprechen. Die bezahlten Arbeitsstunden sind in Erläuterungspunkt **8** erläutert.

Nicht einzubeziehen sind die Arbeitsstunden der Auszubildenden und der geringfügig Beschäftigten.

50 Hier bitte die **bezahlten Arbeitsstunden** des Kalenderjahres 2020 eintragen, die auf diesen Unternehmensteil entfallen. Die Summe der Stunden aller Unternehmensteile muss der Angabe „Bezahlte Stunden“ (Feldnummer 302) für Teilzeitbeschäftigte des Bogens „Angaben zum Unternehmen“ entsprechen. Die bezahlten Arbeitsstunden sind in Erläuterungspunkt **9** erläutert.

Nicht einzubeziehen sind die Arbeitsstunden der Auszubildenden und der geringfügig Beschäftigten.

Arbeitskostenerhebung 2020

Angaben zum Unternehmen

Unterrichtung nach § 17 Bundesstatistikgesetz (BStatG)¹ und nach der Datenschutz-Grundverordnung (EU) 2016/679 (DS-GVO)²

Zweck, Art und Umfang der Erhebung

Die Erhebung der Struktur der Arbeitskosten (Arbeitskostenerhebung) wird im Abstand von vier Jahren durchgeführt. Sie bildet die Arbeitskosten und Arbeitszeiten in den Betrieben und Unternehmen ab, insbesondere die über die Bruttoverdienste hinausgehenden Kostenbestandteile wie die Sozialleistungen der Arbeitgeber. Die Höhe und die strukturelle Zusammensetzung der gesamten Kosten des Produktionsfaktors Arbeit ist für die Beurteilung der Wettbewerbsverhältnisse in der deutschen Wirtschaft und der Arbeitsmarkt- und Sozialpolitik von Bedeutung. Außerdem bilden die Ergebnisse eine wichtige Unterlage für die Vertragsverhandlungen der Tarifparteien. Dem einzelnen Unternehmen geben die Daten die Möglichkeit, die Arbeitskosten des eigenen Unternehmens mit dem Durchschnittswert der Branche oder anderer Wirtschaftszweige im In- und Ausland zu vergleichen.

Mit der Arbeitskostenerhebung werden darüber hinaus Verpflichtungen gegenüber dem Statistischen Amt der Europäischen Gemeinschaften zur Lieferung von Daten über Arbeitskosten erfüllt. Die Mitgliedstaaten erlangen so vergleichbare Angaben für wirtschafts-, sozial- und regionalpolitische Aufgaben. In Deutschland wird die Arbeitskostenerhebung als Stichprobenerhebung durchgeführt. Einbezogen werden also nicht alle, sondern bundesweit höchstens 34 000 repräsentativ ausgewählte Unternehmen mit zehn und mehr Arbeitnehmern, die etwa zehn Prozent des Erhebungsbereichs abdecken. Hierdurch werden die Erhebungskosten bei den Unternehmen und den statistischen Ämtern erheblich reduziert.

Rechtsgrundlagen, Auskunftspflicht

Rechtsgrundlage ist das Verdienststatistikgesetz (VerdStatG) in Verbindung mit dem BStatG. Erhoben werden die Angaben zu § 5 Absatz 1 VerdStatG.

Die Auskunftspflicht ergibt sich aus § 8 Absatz 1 VerdStatG in Verbindung mit § 15 BStatG. Hiernach sind die Inhaberinnen/Inhaber der in die Erhebung einbezogenen Erhebungseinheiten sowie die mit deren Leitung Beauftragten im Rahmen der ihnen übertragenen Aufgaben und Befugnisse auskunftspflichtig.

Nach § 11a Absatz 2 BStatG sind alle Unternehmen und Betriebe verpflichtet, ihre Meldungen auf elektronischem Weg an die statistischen Ämter zu übermitteln. Hierzu sind die von den statistischen Ämtern zur Verfügung gestellten Online-Verfahren zu nutzen. Im begründeten Einzelfall kann eine zeitlich befristete Ausnahme von der Online-Meldung vereinbart werden. Dies ist auf formlosen Antrag möglich. Die Verpflichtung, die geforderten Auskünfte zu erteilen, bleibt jedoch weiterhin bestehen.

Nach § 8 Absatz 2 VerdStatG besteht für Unternehmen, deren Inhaberinnen/Inhaber Existenzgründerinnen/Existenzgründer sind, im Kalenderjahr der Betriebseröffnung keine Auskunftspflicht. In den beiden folgenden Kalenderjahren besteht dann keine Auskunftspflicht, wenn das Unternehmen im jeweils letzten abgeschlossenen Geschäftsjahr Umsätze in Höhe von weniger als 800 000 Euro erwirtschaftet hat. Gesellschaften können sich auf die Befreiung von der Auskunftspflicht berufen, wenn alle an der Gesellschaft Beteiligten Existenzgründerinnen/Existenzgründer sind. Nach § 8 Absatz 3 VerdStatG sind Existenzgründerinnen/Existenzgründer natürliche Personen, die eine gewerbliche oder freiberufliche Tätigkeit in Form einer Neugründung, einer Übernahme oder einer tätigen Beteiligung aus abhängiger Beschäftigung oder aus der Nichtbeschäftigung heraus aufnehmen. Existenzgründerinnen/Existenzgründer, die von ihrem Recht, keine Auskunft zu erteilen, Gebrauch machen wollen, haben das Vorliegen der vorgenannten Voraussetzungen nachzuweisen. Es steht ihnen jedoch frei, die Auskünfte zu erteilen.

Erteilen Auskunftspflichtige keine, keine vollständige, keine richtige oder nicht rechtzeitig Auskunft, können sie zur Erteilung der Auskunft mit einem Zwangsgeld nach den Verwaltungsvollstreckungsgesetzen der Länder angehalten werden.

¹ Den Wortlaut der nationalen Rechtsvorschriften in der jeweils geltenden Fassung finden Sie unter <https://www.gesetze-im-internet.de/>.

² Die Rechtsakte der EU in der jeweils geltenden Fassung und in deutscher Sprache finden Sie auf der Internetseite des Amtes für Veröffentlichungen der Europäischen Union unter <https://eur-lex.europa.eu/>.

Nach §23 BStatG handelt darüber hinaus ordnungswidrig, wer

- vorsätzlich oder fahrlässig entgegen § 15 Absatz 1 Satz 2, Absatz 2 und 5 Satz 1 BStatG eine Auskunft nicht, nicht rechtzeitig, nicht vollständig oder nicht wahrheitsgemäß erteilt,
- entgegen § 15 Absatz 3 BStatG eine Antwort nicht in der vorgeschriebenen Form erteilt oder
- entgegen § 11a Absatz 2 Satz 1 BStatG ein dort genanntes Verfahren nicht nutzt.

Die Ordnungswidrigkeit kann mit einer Geldbuße bis zu fünftausend Euro geahndet werden.

Nach § 15 Absatz 7 BStatG haben Widerspruch und Anfechtungsklage gegen die Aufforderung zur Auskunftserteilung keine aufschiebende Wirkung.

Soweit die Erteilung der Auskunft freiwillig ist, kann die Einwilligung in die Verarbeitung der freiwillig bereitgestellten Angaben jederzeit widerrufen werden. Der Widerruf wirkt erst für die Zukunft. Verarbeitungen, die vor dem Widerruf erfolgt sind, sind davon nicht betroffen.

Geheimhaltung

Die erhobenen Einzelangaben werden nach § 16 BStatG grundsätzlich geheim gehalten. Nur in ausdrücklich gesetzlich geregelten Ausnahmefällen dürfen Einzelangaben übermittelt werden.

Eine Übermittlung von Einzelangaben ist grundsätzlich zulässig an:

- öffentliche Stellen und Institutionen innerhalb des Statistischen Verbunds, die mit der Durchführung einer Bundes- oder europäischen Statistik betraut sind (z. B. die Statistischen Ämter der Länder, die Deutsche Bundesbank, das Statistische Amt der Europäischen Union [Eurostat]),
- Dienstleister, zu denen ein Auftragsverhältnis besteht (z. B. ITZBund, Rechenzentren der Länder).

Nach §9 VerdStatG dürfen an die obersten Bundes- und Landesbehörden für die Verwendung gegenüber den gesetzgebenden Körperschaften und für Zwecke der Planung, jedoch nicht für die Regelung von Einzelfällen, vom Statistischen Bundesamt und den statistischen Ämtern der Länder Tabellen mit statistischen Ergebnissen übermittelt werden, auch soweit Tabellenfelder nur einen einzigen Fall ausweisen.

Nach § 16 Absatz 6 BStatG ist es zulässig, den Hochschulen oder sonstigen Einrichtungen mit der Aufgabe unabhängiger wissenschaftlicher Forschung für die Durchführung wissenschaftlicher Vorhaben

1. Einzelangaben zu übermitteln, wenn die Einzelangaben so anonymisiert sind, dass sie nur mit einem unverhältnismäßig großen Aufwand an Zeit, Kosten und Arbeitskraft den Befragten oder Betroffenen zugeordnet werden können (faktisch anonymisierte Einzelangaben),
2. innerhalb speziell abgesicherter Bereiche des Statistischen Bundesamtes und der statistischen Ämter der Länder Zugang zu Einzelangaben ohne Name und Anschrift (formal anonymisierte Einzelangaben) zu gewähren, wenn wirksame Vorkehrungen zur Wahrung der Geheimhaltung getroffen werden.

Die Pflicht zur Geheimhaltung besteht auch für Personen, die Einzelangaben erhalten.

Hilfsmerkmale, Identnummer, Löschung, Statistikregister

Name und Anschrift der Erhebungseinheit sowie Name und Kontaktdaten der Ansprechperson/-en sind Hilfsmerkmale, die lediglich der technischen Durchführung der Erhebung dienen. In den Datensätzen mit den Angaben zu den Erhebungsmerkmalen werden diese Hilfsmerkmale nach Abschluss der Überprüfung der Erhebungs- und Hilfsmerkmale auf ihre Schlüssigkeit und Vollständigkeit gelöscht. Angaben zu den Erhebungsmerkmalen werden solange verarbeitet und gespeichert, wie dies für die Erfüllung der gesetzlichen Verpflichtungen erforderlich ist.

Name und Anschrift der Erhebungseinheit sowie die Identnummer werden zusammen mit den Angaben zu den Erhebungsmerkmalen „Wirtschaftszweig“ und „Zahl der Beschäftigten“ im Unternehmensregister für statistische Verwendungszwecke (Statistikregister) gespeichert (§ 13 Absatz 1 BStatG in Verbindung mit § 1 Absatz 1 Statistikregistergesetz). Die verwendete Identnummer dient der Unterscheidung der in die Erhebung einbezogenen Erhebungseinheiten sowie der rationellen Aufbereitung, und besteht aus einer frei vergebenen laufenden Nummer. Die Identnummer darf in den Datensätzen mit den Angaben zu den Erhebungsmerkmalen bis zu 30 Jahren aufbewahrt werden. Danach wird sie gelöscht.

Rechte der Betroffenen, Kontaktdaten der Datenschutzbeauftragten, Recht auf Beschwerde

Die Auskunftgebenden, deren personenbezogene Angaben verarbeitet werden, können

- eine Auskunft nach Artikel 15 DS-GVO,
- die Berichtigung nach Artikel 16 DS-GVO,
- die Löschung nach Artikel 17 DS-GVO sowie
- die Einschränkung der Verarbeitung nach Artikel 18 DS-GVO

der jeweils sie betreffenden personenbezogenen Angaben beantragen oder der Verarbeitung ihrer personenbezogenen Angaben nach Artikel 21 DS-GVO widersprechen.

Sollte von den oben genannten Rechten Gebrauch gemacht werden, prüft die zuständige öffentliche Stelle, ob die gesetzlichen Voraussetzungen hierfür erfüllt sind. Die antragstellende Person wird gegebenenfalls aufgefordert, ihre Identität nachzuweisen, bevor weitere Maßnahmen ergriffen werden.

Fragen und Beschwerden über die Einhaltung datenschutzrechtlicher Bestimmungen können jederzeit an die behördlichen Datenschutzbeauftragten der Statistischen Ämter des Bundes und der Länder oder an die jeweils zuständigen Datenschutzaufsichtsbehörden gerichtet werden. Deren Kontaktdaten finden Sie unter

<https://www.statistikportal.de/de/datenschutz>.

Arbeitskostenerhebung 2020

Angaben zum Unternehmen

Unterrichtung nach § 17 Bundesstatistikgesetz (BStatG)¹ und nach der Datenschutz-Grundverordnung (EU) 2016/679 (DS-GVO)²

Zweck, Art und Umfang der Erhebung

Die Erhebung der Struktur der Arbeitskosten (Arbeitskostenerhebung) wird im Abstand von vier Jahren durchgeführt. Sie bildet die Arbeitskosten und Arbeitszeiten in den Betrieben und Unternehmen ab, insbesondere die über die Bruttoverdienste hinausgehenden Kostenbestandteile wie die Sozialleistungen der Arbeitgeber. Die Höhe und die strukturelle Zusammensetzung der gesamten Kosten des Produktionsfaktors Arbeit ist für die Beurteilung der Wettbewerbsverhältnisse in der deutschen Wirtschaft und der Arbeitsmarkt- und Sozialpolitik von Bedeutung. Außerdem bilden die Ergebnisse eine wichtige Unterlage für die Vertragsverhandlungen der Tarifparteien. Dem einzelnen Unternehmen geben die Daten die Möglichkeit, die Arbeitskosten des eigenen Unternehmens mit dem Durchschnittswert der Branche oder anderer Wirtschaftszweige im In- und Ausland zu vergleichen.

Mit der Arbeitskostenerhebung werden darüber hinaus Verpflichtungen gegenüber dem Statistischen Amt der Europäischen Gemeinschaften zur Lieferung von Daten über Arbeitskosten erfüllt. Die Mitgliedstaaten erlangen so vergleichbare Angaben für wirtschafts-, sozial- und regionalpolitische Aufgaben. In Deutschland wird die Arbeitskostenerhebung als Stichprobenerhebung durchgeführt. Einbezogen werden also nicht alle, sondern bundesweit höchstens 34 000 repräsentativ ausgewählte Unternehmen mit zehn und mehr Arbeitnehmern, die etwa zehn Prozent des Erhebungsbereichs abdecken. Hierdurch werden die Erhebungskosten bei den Unternehmen und den statistischen Ämtern erheblich reduziert.

Rechtsgrundlagen, Auskunftspflicht

Rechtsgrundlage ist das Verdienststatistikgesetz (VerdStatG) in Verbindung mit dem BStatG. Erhoben werden die Angaben zu § 5 Absatz 1 VerdStatG.

Die Auskunftspflicht ergibt sich aus § 8 Absatz 1 VerdStatG in Verbindung mit § 15 BStatG. Hiernach sind die Inhaberinnen/Inhaber der in die Erhebung einbezogenen Erhebungseinheiten sowie die mit deren Leitung Beauftragten im Rahmen der ihnen übertragenen Aufgaben und Befugnisse auskunftspflichtig.

Nach § 11a Absatz 1 BStatG sind Stellen, die Aufgaben der öffentlichen Verwaltung wahrnehmen und bereits standardisierte elektronische Verfahren nutzen, verpflichtet, diese auch für die Übermittlung von Daten an die statistischen Ämter zu verwenden. Soweit diese Stellen keine standardisierten Verfahren für den Datenaustausch einsetzen, sind elektronische Verfahren nach Absprache mit den statistischen Ämtern zu verwenden.

Erteilen Auskunftspflichtige keine, keine vollständige, keine richtige oder nicht rechtzeitig Auskunft, können sie zur Erteilung der Auskunft mit einem Zwangsgeld nach den Verwaltungsvollstreckungsgesetzen der Länder angehalten werden.

Nach § 23 BStatG handelt darüber hinaus ordnungswidrig, wer

- vorsätzlich oder fahrlässig entgegen § 15 Absatz 1 Satz 2, Absatz 2 und 5 Satz 1 BStatG eine Auskunft nicht, nicht rechtzeitig, nicht vollständig oder nicht wahrheitsgemäß erteilt,
- entgegen § 15 Absatz 3 BStatG eine Antwort nicht in der vorgeschriebenen Form erteilt oder
- entgegen § 11a Absatz 2 Satz 1 BStatG ein dort genanntes Verfahren nicht nutzt.

Die Ordnungswidrigkeit kann mit einer Geldbuße bis zu fünftausend Euro geahndet werden.

Nach § 15 Absatz 7 BStatG haben Widerspruch und Anfechtungsklage gegen die Aufforderung zur Auskunftserteilung keine aufschiebende Wirkung.

¹ Den Wortlaut der nationalen Rechtsvorschriften in der jeweils geltenden Fassung finden Sie unter <https://www.gesetze-im-internet.de/>.

² Die Rechtsakte der EU in der jeweils geltenden Fassung und in deutscher Sprache finden Sie auf der Internetseite des Amtes für Veröffentlichungen der Europäischen Union unter <https://eur-lex.europa.eu/>.

Soweit die Erteilung der Auskunft freiwillig ist, kann die Einwilligung in die Verarbeitung der freiwillig bereitgestellten Angaben jederzeit widerrufen werden. Der Widerruf wirkt erst für die Zukunft. Verarbeitungen, die vor dem Widerruf erfolgt sind, sind davon nicht betroffen.

Geheimhaltung

Die Geheimhaltung der erhobenen Einzelangaben richtet sich nach § 16 BStatG.

Hilfsmerkmale, Identnummer, Löschung, Statistikregister

Name und Anschrift der Erhebungseinheit sowie Name und Kontaktdaten der Ansprechperson/-en sind Hilfsmerkmale, die lediglich der technischen Durchführung der Erhebung dienen. In den Datensätzen mit den Angaben zu den Erhebungsmerkmalen werden diese Hilfsmerkmale nach Abschluss der Überprüfung der Erhebungs- und Hilfsmerkmale auf ihre Schlüssigkeit und Vollständigkeit gelöscht. Angaben zu den Erhebungsmerkmalen werden solange verarbeitet und gespeichert, wie dies für die Erfüllung der gesetzlichen Verpflichtungen erforderlich ist.

Name und Anschrift der Erhebungseinheit sowie die Identnummer werden zusammen mit den Angaben zu den Erhebungsmerkmalen „Wirtschaftszweig“ und „Zahl der Beschäftigten“ im Unternehmensregister für statistische Verwendungszwecke (Statistikregister) gespeichert (§ 13 Absatz 1 BStatG in Verbindung mit § 1 Absatz 1 Statistikregistergesetz). Die verwendete Identnummer dient der Unterscheidung der in die Erhebung einbezogenen Erhebungseinheiten sowie der rationellen Aufbereitung und besteht aus einer frei vergebenen laufenden Nummer. Die Identnummer darf in den Datensätzen mit den Angaben zu den Erhebungsmerkmalen bis zu 30 Jahren aufbewahrt werden. Danach wird sie gelöscht.

Rechte der Betroffenen, Kontaktdaten der Datenschutzbeauftragten, Recht auf Beschwerde

Die Auskunftgebenden, deren personenbezogene Angaben verarbeitet werden, können

- eine Auskunft nach Artikel 15 DS-GVO,
- die Berichtigung nach Artikel 16 DS-GVO,
- die Löschung nach Artikel 17 DS-GVO sowie
- die Einschränkung der Verarbeitung nach Artikel 18 DS-GVO

der jeweils sie betreffenden personenbezogenen Angaben beantragen oder der Verarbeitung ihrer personenbezogenen Angaben nach Artikel 21 DS-GVO widersprechen.

Sollte von den oben genannten Rechten Gebrauch gemacht werden, prüft die zuständige öffentliche Stelle, ob die gesetzlichen Voraussetzungen hierfür erfüllt sind. Die antragstellende Person wird gegebenenfalls aufgefordert, ihre Identität nachzuweisen, bevor weitere Maßnahmen ergriffen werden.

Fragen und Beschwerden über die Einhaltung datenschutzrechtlicher Bestimmungen können jederzeit an die behördlichen Datenschutzbeauftragten der Statistischen Ämter des Bundes und der Länder oder an die jeweils zuständigen Datenschutzaufsichtsbehörden gerichtet werden. Deren Kontaktdaten finden Sie unter

<https://www.statistikportal.de/de/datenschutz>.