

Systematik der Berufe



Berlin 1950
(55.2921) *dl*

Statist. Bundesamt - Bibliothek



06-02690

Inhaltsverzeichnis

	Seite
Einführung	III
Systematische Ordnung der Berufe	1
Systematisches Verzeichnis der Berufsbenennungen	13
Alphabetisches Verzeichnis der Berufsbenennungen	91

Zur Einführung

Diese „Systematik der Berufe“ ist das Ergebnis langjähriger Gemeinschaftsarbeit eines Kreises von Sachverständigen auf dem Gebiet der Berufsstatistik und Berufskunde, dessen Aufgabe es war, eine Reform der als unzulänglich erkannten und vor allem sehr unterschiedlichen bisherigen beruflichen Gliederungsschemata sowohl der Berufszählungen als auch der Arbeitsstatistiken anzustreben. Die Anfänge dieser Reformarbeiten liegen bereits etwa ein Jahrzehnt zurück. Damals ergab sich nach der Einführung des Arbeitsbuches in Deutschland für die Arbeitsverwaltung die Notwendigkeit, das von ihren Dienststellen in der Arbeitsstatistik als berufliches Gliederungsschema verwendete „Berufsverzeichnis für die Statistik der Arbeitsvermittlung“ den veränderten Verhältnissen anzupassen, es auf den von den Arbeitsämtern zu erfassenden erweiterten Personenkreis abzustimmen und die bis dahin nicht gegebene Vergleichbarkeit der Ergebnisse der Arbeitsstatistik einerseits und der Berufszählung andererseits zu ermöglichen. Mit dem Beginn des zweiten Weltkrieges geriet diese Reformarbeit ins Stocken, um erst später in erweitertem Rahmen von einem aus Vertretern des ehemaligen Reichsarbeitsministeriums, des früheren Statistischen Reichsamts und der einstigen Zentralstelle für maschinelles Berichtswesen gebildeten Arbeitsausschuß fortgeführt zu werden. Das Ziel war dabei, unter Mitarbeit aller dafür in Frage kommenden Stellen und Organisationen eine künftig für alle in Deutschland sich mit dem Beruf befassenden Statistiken, insbesondere die periodischen Berufszählungen und die laufenden Statistiken der Beschäftigten und Arbeitslosen im Rahmen der Arbeitsverwaltung, einheitliche Berufssystematik zu schaffen. Gegen Ende des Krieges war diese außerordentlich mühsame Arbeit so weit gefördert, daß ein satzfertiges Manuskript zu Anfang 1945 vorlag. Erfreulicherweise konnte dieser Entwurf einer neuen Berufssystematik in seinen wesentlichen Teilen über die Wirren der letzten Kriegswochen und der ersten Nachkriegszeit hinweg gerettet und vom Statistischen Zentralamt für die sowjetische Besatzungszone weiterbearbeitet werden. Als Ende Oktober 1946 die erste Volks- und Berufszählung nach dem Kriege in Deutschland stattfand, konnte ihr die neue Systematik der Berufe nach einer interzonal durchgeführten Angleichung des vom Statistischen Zentralamt für die sowjetische Besatzungszone fertiggestellten Manuskriptdruckes bereits zugrunde gelegt werden, wenn auch bei der tabellarischen Zusammenstellung der Ergebnisse die Zahl der einzeln ausgewiesenen Berufe verringert wurde.

Im Jahre 1947 gelang es dann, auch die Arbeitsverwaltungen aller Besatzungszonen für die Einführung der neuen Berufssystematik bei den von ihren Dienststellen durchzuführenden Arbeitsstatistiken ab 1950 zu gewinnen und damit dem Ziel der einheitlichen Geltung der Berufssystematik für alle beruflich gegliederten deutschen Statistiken beträchtlich näherzukommen. Auf einer gemeinsamen Arbeitstagung von Delegierten der Arbeitsverwaltungen sowie der Statistischen Zonen- und Landesämter aller vier Besatzungszonen und von Groß-Berlin wurde im Dezember 1947 ein gemischter „Berufssystematischer Ausschuß“ gebildet. Diesem Ausschuß sowie einer aus den Referenten Dr. Molle für die Arbeitsverwaltungen, Beck vom Statistischen Zentralamt in Berlin, die beide bereits in dem eingangs erwähnten Arbeitsausschuß maßgeblich mitgewirkt hatten, sowie Diplomvolkswirt Zopy vom Bayerischen Statistischen Landesamt in München zusammengesetzten engeren Sachverständigen-Arbeitsgruppe wurde die Aufgabe übertragen, eine nochmalige Überarbeitung der Ausgabe 1945/46 der Systematik der Berufe vorzunehmen und für die Durchführung der Berufszählung des Jahres 1950 eine endgültige Fassung fertigzustellen. Dabei galt es einerseits, die bei der Berufszählung von 1946 gewonnenen Erfahrungen zu verwerten und die seitherige Weiterentwicklung des deutschen Berufslebens zu berücksichtigen. Darüber hinaus war es notwendig, für die Arbeitsstatistiken eine den praktischen Bedürfnissen der Arbeitsämter entsprechende, in der beruflichen Gliederung teilweise etwas verfeinerte Fassung der Systematik auszuarbeiten und diese mit der allgemeinen Fassung so zu verkoppeln, daß die volle Vergleichbarkeit der auf Grund beider Fassungen zu gewinnenden statistischen Ergebnisse gewährleistet werden kann. Die hiermit zusammenhängenden Arbeiten wurden vom Berufssystematischen Ausschuß alsbald so weit vorangetrieben, daß der eigentliche systematische Aufbau bis zum Frühjahr 1948 zum Abschluß gebracht und in einer gemeinsamen Arbeitstagung der Delegierten der Statistischen Dienststellen und der Arbeitsverwaltungen in den Besatzungszonen am 12./13. März 1948 gutgeheißen werden konnte. Die endgültige Fertigstellung, insbesondere die einheitliche Einordnung der zahlreichen Berufsbenennungen und die Sicherung der Vergleichbarkeit beider Fassungen im einzelnen, wurde daraufhin der obengenannten engeren Arbeitsgruppe des Berufssystematischen Ausschusses übertragen. Dieser engere Ausschuß führte diese Aufgaben in mehreren längeren Arbeitstagungen durch und konnte sie Ende September 1949 zum Abschluß bringen.

Zum Aufbau und Inhalt

Einer Systematik der Berufe ist folgerichtig die Aufgabe gestellt, die Berufe zu systematisieren, d. h. sinnvoll zu ordnen. Allen jenen, den früheren Berufszählungen vor 1946 sowie dem Berufsverzeichnis für die Statistik der Arbeitsvermittlung und seinen Ergänzungen zugrunde liegenden beruflichen Gliederungen haftete mehr oder weniger der Mangel an, daß sie teilweise sehr weitgehend an der überkommenen Systematik der Wirtschaftszweige, d. h. der zusammenfassenden Ordnung der Arbeitsstätten (Betriebe) orientiert, ja sogar hierauf aufgebaut waren. Es konnte trotz besserer Einsicht nicht immer berücksichtigt werden, daß Beruf einerseits und Wirtschafts- oder Gewerbebranche andererseits heute zwei verschiedene Kategorien darstellen, die auch systematisch unbedingt auseinander gehalten werden müssen. Während noch bis etwa zum Ausgang des 18. Jahrhunderts „Beruf“ und „Gewerbe“ in der Regel so gut wie miteinander identisch waren, indem in einer Arbeitsstätte im wesentlichen immer nur Träger eines und desselben Berufs tätig waren und tätig sein konnten — so wie es in Handwerksbetrieben auch gegenwärtig noch zumeist der Fall ist —, hat die im 19. Jahrhundert aufgekommene Technisierung und Industrialisierung des Arbeitslebens nicht nur eine bunte Vielfalt der Arbeitsstätten in allen Größenklassen entstehen lassen, sondern auch durch Kombination der früheren Gewerbe, durch das Aufkommen der modernen technischen Arbeitsmittel (Maschine, Gas, elektrischer Strom) und durch die immer weiter fortschreitende Arbeitsteilung, Arbeitszerlegung und Spezialisierung auch eine Vielheit verschiedener Berufe in einem und demselben Betrieb herbeigeführt. Deshalb entsprechen heute in vielen Fällen Berufstätigkeit und Wirtschaftszweig (als Zusammenfassung der erzeugungsmäßig einander gleichen oder ähnlichen Arbeitsstätten) einander nicht mehr. Aus der Gleichläufigkeit der beruflichen und wirtschaftszweigmäßigen Gliederungen in der Berufs- und Arbeitsstatistik ergaben sich darum bei der Auswertung der zahlenmäßigen Ergebnisse teilweise erhebliche systematische Unstimmigkeiten und praktische Schwierigkeiten. So mußte z. B. als unsystematisch und daher auch als unlogisch erscheinen, wenn es 1925 eine Berufsgruppe „Papier- und Vervielfältigungsgewerbe“ gab oder wenn neben einer Berufsgruppe „Textilarbeiter“ eine besondere Berufsgruppe „Bekleidungsarbeiter“ stand, obwohl die Träger der Berufe in diesen Gruppen im ersten Falle in ihrer Tätigkeit so gut wie gar nichts miteinander zu tun haben, im zweiten Falle aber im Gegen-

teil nahe miteinander verwandt sind; ein Wirker oder Stricker stellt als „Textilarbeiter“ genau so Bekleidungsstücke her wie ein Schneider. Unterschiede bestehen hier lediglich in der Arbeitsmethode, die beim Schneider durch das Nähen, beim Wirker oder Stricker durch eine eigenartige Verknüpfung von Fäden charakterisiert ist. Andererseits wurde aber z. B. ein Schuhmacher als Lederverarbeiter trotz Vorhandenseins einer besonderen Berufsgruppe „Lederverarbeiter“ zu den Bekleidungsberufen gerechnet. Ein Beweis, wie sehr bisher das Denken in Wirtschaftszweigen bei der Eingruppierung der Berufe Pate gestanden hatte.

Für die Systematisierung der Berufe kam es daher vor allem darauf an, diese Widersprüche und Schiefheiten zu beseitigen, die Streuung der einzelnen Berufe über die Wirtschaftszweige, d. h. ihr Vorkommen in den verschiedenen Arbeitsstätten zu ermitteln und die praktische Verflechtung von „Beruf“ einerseits und „Wirtschaftszweig“ andererseits systematisch möglichst klarzulegen. Die Systematik der Berufe hat diese Aufgabe dadurch zu lösen versucht, daß — unter Verwendung der brauchbaren Elemente der bisherigen Berufsgliederungen und unter sorgfältiger Vermeidung wirtschaftszweigmäßigen Denkens — von der charakteristischen Eigenart der tatsächlichen Berufstätigkeit ausgehend, die verschiedenen Berufe ihrem Verwandtschaftsgrad, d. h. der Ähnlichkeit der in ihnen ausgeübten Arbeitsverrichtungen oder der Gleichsinnigkeit der ihnen zugrunde liegenden Arbeitsziele zu ordnen und dann in jeweils übergeordneten berufssystematischen Ordnungsbereichen (Berufsordnungen, Berufsgruppen, Berufsabteilungen) zusammenzufassen. Als äußeres Ordnungsmittel wurde die bereits 1946 bewährte Dezimalklassifikation beibehalten (vierstellige Kennziffer für den Beruf, dreistellige Kennziffer für die Berufsordnung, zweistellige Kennziffer für die Berufsgruppe und einstellige Kennziffer für die Berufsabteilung). Angesichts der Tatsache, daß das Berufsleben in ständiger Weiterentwicklung begriffen ist, bietet die Dezimalklassifikation den notwendigen Spielraum für die Einordnung neuer Berufe und damit die Gewähr dafür, daß an dem Gesamtaufbau der Berufssystematik im Interesse der Erhaltung der Vergleichbarkeit der Ergebnisse der Berufszählungen und Arbeitsstatistiken auf längere Sicht nicht mehr gerüttelt zu werden braucht.

Zu den einzelnen berufssystematischen Ordnungsbereichen ist im übrigen folgendes zu bemerken:

I. Beruf und Berufsbenennungen

Unterste systematische Einheit der Systematik der Berufe bildet der durch eine vierstellige Kennziffer gekennzeichnete „Beruf“. Hierunter sind die auf Erwerb gerichteten, besondere Kenntnisse und Fertigkeiten sowie Erfahrungen erfordernden und in einer

typischen Kombination zusammenfließenden Arbeitsverrichtungen zu verstehen, durch die der einzelne an der Leistung der Gesamtheit im Rahmen der Volkswirtschaft (diesen Begriff im weitesten Sinne aufgefaßt) mitschafft, und die in der Regel auch die Lebensgrundlage für ihn

und seine nichtberufstätigen Angehörigen bildet. (Vgl. auch w. u., Hauptgrundsatz der Einheit des Berufs.) Bei der beruflichen Leistung ist in diesem Sinne nicht nur an die Herstellung wirtschaftlicher Güter zu denken, sondern auch an die Dienstleistungen der verschiedensten Art ebenso wie an die Schaffung und Vermittlung kultureller und geistiger Werte. Die Umgrenzung des Berufs in diesem Sinne ist heute einerseits durch die geschichtliche Entwicklung des Arbeits- und Wirtschaftslebens, durch gesetzliche Vorschriften oder Verwaltungsakte (Anerkennung von Lehr- und Anlernberufen) oder durch die Arbeitspraxis selbst (Arbeitsteilung, Arbeitszerlegung) gegeben. Im letzteren Falle war von Bedeutung, wie weit man systematisch in der Anerkennung von Berufen als systematischer Einheit gehen kann. So, wenn es sich z. B. um ganz ausgesprochene Teilverrichtungen (Teil- oder „Spezialarbeiter“-Berufstätigkeiten) oder um sogenannte Berufsabarten oder -spielarten handelt. Im allgemeinen ist die Systematik der Berufe in den Fällen der Berufsspiel- oder -abarten so vorgegangen, diese, soweit sich das vertreten ließ, dem jeweiligen ursprünglichen oder Grundberuf zuzuordnen — so z. B. die verschiedenen Abarten des Formerberufs in der Eisen- und Metallverarbeitung (2531) wie Kernformer, Lehmformer, Masseformer, Sandformer, Stahlgußformer —, selbständige Berufe (als unterste systematische Einheiten) aber dann zu bilden, wenn diese in der Praxis des Arbeitslebens auch als solche gewertet werden; so stehen z. B. neben dem in mannigfachen Spielarten schillernden Beruf „Eisen- und Stahlschmied“ (2551) die Berufe „Kesselschmied“ (2554), „Kupferschmied, Schalenschmied“ (2555) und „Messer- und Klingenschmied“ (2556) als selbständige berufssystematische Einheiten. In der Fassung für die Arbeitsstatistik wurden Abarten des Berufs oder Berufszweige in einer größeren Zahl von Fällen aus praktischen Bedürfnissen mit kleinen Buchstaben unterschieden, so z. B. 2611a: Schmelzschweißer, 2611b: Elektroschweißer und 2611c: Gaschweißer. Die Teilberufstätigkeiten wurden dann den Grundberufen zugeordnet, wenn sie mit diesem noch in arbeitstechnisch und auch ausbildungsmäßig engerem Zusammenhang stehen; andernfalls wurden hierfür entweder besondere systematische Einheiten gebildet, oder sie wurden im Rahmen der jeweiligen „Sonstigen Berufe“ (vgl. w. u.) erfaßt. Darüber hinaus ist die Systematik der Berufe bei der Bildung der untersten systematischen Einheiten insofern neue Wege gegangen, als sie in den nicht seltenen Fällen, in denen Personen nur gewisse Teilverrichtungen erfüllen, ohne daß dabei die Zuordnung zu einem bestimmten Beruf möglich oder sinnvoll ist, andererseits aber die ausgeübten Tätigkeiten in vielen Produktionszweigen immer wiederkehren und einander auch praktisch gleichen oder doch sehr ähneln, besondere „Berufe“ im systematischen Sinne gebildet hat. So wurden z. B. alle Personen, deren Aufgabe im Lagern oder Versand von Waren aller Art besteht, zu dem Beruf 3961 (Warenlagerarbeiter usw.) zusammengefaßt, zumal anzunehmen ist, daß diese Personen auch am Arbeitsplatz austauschbar sind. In der Fassung der Systematik der Berufe für die Arbeitsstatistik wurden in ähnlicher Weise besondere Berufspositionen für die „Helfer“-Berufe gebildet und diese unter Anfügung eines „h“ dem entsprechenden Beruf zugeordnet (z. B. 2671h: Mechanikerhelfer hinter 2671: Mechaniker).

An untersten systematischen Einheiten unterscheidet die vorliegende Berufssystematik in der für die Volks- und Berufszählung gültigen Fassung rd. 450 einzelne Berufe (Berufsnummern) im obigen Sinne. An und für sich geht die Zahl der Berufe in der Praxis weit hierüber hinaus. Die Beschränkung auf die genannte Zahl war notwendig, um den bei der Durchführung einer Berufszählung zu beachtenden Erfordernissen Rechnung zu

tragen. Da die Angaben über den Beruf vom Berufstätigen in die Haushaltungsliste selbst eingetragen werden, vielfach nicht spezialisiert genug und hinsichtlich ihrer Richtigkeit oder Genauigkeit nur schwer oder gar nicht nachprüfbar sind, außerdem ein bestimmtes Veröffentlichungsprogramm, in dessen Rahmen auch die einzeln auszuweisenden Berufe gestellt sind, schon allein aus technischen und finanziellen Gründen nicht übersritten werden kann, war es richtiger, sich bei der Aufstellung der untersten systematischen Einheiten auf die wichtigsten Berufe zu beschränken, diese aber möglichst inhaltsrein herauszuarbeiten, und die übrigen Berufe als „Sonstige Berufe“ jeweils am Schlusse einer jeden Berufsordnung (vgl. hierzu w. u., II) zusammenzufassen. Für die im Rahmen der Arbeitsstatistik geltende Fassung der Systematik der Berufe ist die Gliederung in unterste systematische Einheiten (Berufe) weitergegangen (über 500 Berufe), da dies die praktischen Voraussetzungen bei den Arbeitsämtern ermöglichen und im Interesse der Arbeitsmarktpolitik auch erfordern. Dabei ist in dessen die volle Vergleichbarkeit der beruflichen Gliederung beider Fassungen wie auch der entsprechenden statistischen Ergebnisse sachlich und technisch (siehe den Vergleichsschlüssel auf Seite 10) sichergestellt.

Hauptgrundsatz für die Aufstellung der Berufe als unterste systematische Einheiten ist, daß jeder Beruf als systematische Einheit alle zu ihm gehörenden gleichartigen Berufstätigkeiten so vollständig umfaßt, daß die Inhaltsreinheit und damit Klarheit des betreffenden Berufsbegriffs sichergestellt ist, mit anderen Worten, daß die unter einem Beruf ermittelten und zahlenmäßig ausgewiesenen Erwerbspersonen auch tatsächlich diesem Beruf angehören. Damit im Zusammenhang steht der weitere Hauptgrundsatz, daß die in dem gleichen Beruf vorhandenen Arbeitskräfte (Selbständige, Arbeiter, Angestellte, Beamte, Lehrlinge, Anlernlinge usw.) eine Einheit bilden, abgesehen von den Fällen — z. B. Landwirt einerseits und Landarbeiter andererseits —, in denen durch die soziale Stellung zugleich voneinander getrennte Berufe entstanden sind. Nur auf diese Weise kann auch die richtige Darstellung der Streuung der Berufe über die Wirtschaftszweige, also die statistische Kombination von Beruf einerseits und Wirtschaftszweig andererseits, gewährleistet werden. Hierbei waren auch die sogenannten Doppelberufe zu berücksichtigen, d. h. jene Fälle, in denen eine Person zwei verschiedene Berufe voll nebeneinander ausübt. Es sind deshalb neben den betreffenden Einzelberufen als unterste systematische Einheiten in gleicher Weise auch besondere Positionen für eine größere Anzahl von typischen Doppelberufen gebildet worden, so z. B. 1112 (Landwirt und Gastwirt), 1113 (Landwirt und Kaufmann), 2434 (Dachdecker und Klempner), 2653 (Klempner und Installateur), 3042 (Stellmacher und Schmied) usw., wobei in allen Fällen auch die jeweils umgekehrte Kombination gilt.

Die Berufe sind in Deutschland von einer Fülle einzelner und verschiedener Berufsbenennungen umgeben, deren Zahl hoch in die Tausende geht. Dabei handelt es sich einerseits um verschiedenartige Benennungen für den gleichen Beruf, andererseits aber auch um sprachlich gleichlautende Benennungen für sehr voneinander verschiedene Berufe. Unter den verschiedenen Benennungen für den gleichen Beruf spielen neben den landsmannschaftlichen und mundartlichen Eigenheiten (z. B. Metzger - Fleischer, Klempner - Spengler - Flaschner - Blechner) vor allem die zahlreichen Bezeichnungen eine Rolle, die sich von den technischen Bedingungen und Einzelvorgängen bei den Arbeitsverrichtungen herleiten. Letztere sind entweder vom Arbeitsziel, vom be-

arbeiteten Werkstück oder dessen stofflicher Beschaffenheit oder aber von einer bestimmten Teilverrichtung im Rahmen der Berufsarbeit abgeleitet. In manchen Fällen sind diese Berufsbenennungen im übrigen für den Laien auch so unklar, daß sie ohne die Zuordnung zu dem betreffenden Beruf gar nicht verständlich wären. Die Einordnung der Berufsbenennungen — für die vorliegende Systematik rund 18 000 — unter die Berufe bildete daher auch eine der Hauptschwierigkeiten bei der Aufstellung der Berufssystematik überhaupt und war nur in sehr mühsamer, untersuchender und die Begriffe klärender Kleinarbeit möglich. Auf die namentliche Aufnahme und Einordnung der so vielfältigen Berufsbenennungen konnte auch schon deshalb nicht verzichtet werden, weil durch sie zugleich die Umgrenzung der Berufe und die Festlegung des Berufsinhaltes erfolgen muß, nicht zuletzt auch um sicherzustellen, daß die Einordnung der Erwerbspersonen einheitlich erfolgt und der Berufsinhalt überall in der gleichen Weise aufgefaßt wird. Als Mittel zu diesem Zweck gilt daher das „Ausschließlichkeitsprinzip“, d. h. es dürfen unter einem bestimmten Beruf nur die Träger solcher Berufsbenennungen eingereicht und gezählt werden, die im systematischen Verzeichnis der Berufsbenennungen bei dem betreffenden Beruf aufgeführt sind („zugehörige Berufsbenennungen“). Für die sinn-gemäße Einordnung nicht aufgeführter Berufsbenennungen ist der Berufsinhalt der tatsächlich ausgeübten Tätigkeit maßgebend. Zur Aufrechterhaltung der Einheitlichkeit der Systematik der Berufe und der Vergleichbarkeit der auf ihrer Grundlage gewonnenen statistischen Ergebnisse ist es notwendig, in Zweifelsfällen der Einordnung derartige Benennungen über die Statistischen Landesämter oder die Landesarbeitsämter dem „Berufssystematischen Ausschuß“ zur begrifflichen Klärung und einheitlichen Entscheidung vorzulegen. Die Statistischen Ämter und die Landesarbeitsämter sind jederzeit bereit, bei der Klärung von Zweifelsfällen mitzuwirken.

Die Tatsache, daß in Deutschland die gleiche Berufsbenennung für ganz verschiedenartige Berufe gebräuchlich sein kann, führt leicht zu Verwechslungen. Um solchen Irrtümern zu begegnen, ist in diesen Fällen der betreffenden Berufsbenennung eine auf den jeweiligen Beruf hinweisende Erläuterung in Klammern angefügt, und zwar sowohl im systematischen Teil als vor allem auch — und hier regelmäßig — im alphabetischen Berufsverzeichnis, z. B. Abnehmer (Bergmann), Abnehmer (Fleischwarenarbeiter), Abnehmer (Kleidernäher), Abnehmer (sofern Schneider), Abnehmer (Pflastersteinmacher) oder Brenner (Glas-), Brenner (Keram-), Brenner (Metall-), Brenner (Branntwein-, Korn-, Spiritus-) usw. In einer Reihe von Fällen sind auch erläuternde Fußnoten im systematischen Teil bei den betreffenden Berufsbenennungen angebracht worden, auf die besonders hingewiesen wird. Es kommt auch vor, daß eine Arbeitsverrichtung sowohl das Aufgabengebiet eines Grundberufes als auch eines aus diesem im Wege der Arbeitsteilung hervorgegangenen Sonder- oder Teilberufes ist; so können z. B. (Holz-) Polierer sowohl nur als solche

ausgebildet und tätig (3161) oder aber gelernte Tischler (3021) sein. In derartigen Fällen ist auf diese Möglichkeit durch eine entsprechende Klammererläuterung „(sofern nicht...)“ besonders hingewiesen worden.

Neben den echten Berufsbenennungen gibt es in Deutschland auch eine ganze Reihe von Bezeichnungen der Erwerbspersonen, die nicht auf den Beruf als solchen, sondern vielmehr auf die Rangordnung der Arbeitskraft im Beruf, die Stellung im Betrieb oder die soziale Stellung hindeuten. Diese Bezeichnungen gehören zwar eigentlich überhaupt nicht in eine Berufssystematik, weil sie in der Regel den Beruf als solchen nicht erkennen lassen, sie sind aber gebräuchlich und werden auch von den betreffenden Personen angegeben. Bei den Benennungen zur Rangordnung im Beruf handelt es sich vor allem um solche, die den beruflichen Aufstieg kennzeichnen (wie z. B. Lehrling, Geselle, Gehilfe, Meister) oder sich aus beruflichen Laufbahnbestimmungen herleiten (-assistent, -sekretär, -inspektor usw.). Auf die Stellung im Betrieb dagegen deuten Bezeichnungen, wie Abteilungsleiter, Betriebsleiter, Generaldirektor, Direktor, Geschäftsführer, Werkmeister, Vorarbeiter usw., während die soziale (arbeitsrechtliche) Stellung in Benennungen, wie Arbeiter, Angestellter, Beamter, Unternehmer usw., zum Ausdruck kommt¹⁾. Aus allen solchen Bezeichnungen geht ein bestimmter Beruf nur dann hervor, wenn ein entsprechendes Beiwort darauf hindeutet (z. B. Tierzucht-Direktor, Vermessungs-Obersekretär, Textil-Hilfsarbeiter, Kupferschmiede-Werkmeister). Die Systematik geht hinsichtlich solcher Bezeichnungen von dem oben genannten Grundsatz der Einheit des Berufs aus, wonach die Rangordnung im Beruf, die Stellung im Betrieb oder die soziale Stellung für die Einordnung keine Rolle spielen. Ein Kupferschmied, der als solcher in einem Eisenbahnausbesserungswerk als „Eisenbahnwerkstättenarbeiter“ beschäftigt ist, bleibt beruflich Kupferschmied. Ebenso ist „Geschäftsführer“ oder „Direktor“ oder „Abteilungsleiter“ kein Beruf. Die Systematik hat daher alle solche Bezeichnungen entweder überhaupt nicht oder nur mit entsprechenden Klammerzusätzen aufgenommen, oder, sofern sich die Aufnahme ohne eine solche Erläuterung nicht umgehen ließ, sie lediglich im alphabetischen Verzeichnis mit dem Zusatz „Je nach Beruf“ registriert. Bei der Einordnung der Träger solcher Bezeichnungen muß dann der richtige Beruf erst festgestellt werden, sei es auf Grund der Angaben im Zählpapier (Wirtschaftszweig, Art des Betriebes usw. in der Haushaltungsliste), sei es auf Grund der Angaben über Berufsausbildung, Wirtschaftszweig usw. auf der Arbeitskarte, sei es durch persönliche Befragung durch das Arbeitsamt.

Die Bezeichnungen Lehrling, Geselle (Gehilfe) und Meister wurden nur in solchen Ausnahmefällen aufgenommen, in denen dies durch berufliche Besonderheiten und zur richtigen Unterscheidung unbedingt notwendig war (z. B. Landwirtschaftslehrling unter 1111, Landarbeitslehrling unter 1121).

¹⁾ Bei den Berufszählungen bisher als „Stellung im Beruf“ bezeichnet.

II. Berufsordnung

Die Berufsordnung bildet als Zusammenfassung von Berufen im Rahmen der Berufssystematik einen mittleren Ordnungsbereich. Sie wird durch eine dreistellige berufssystematische Kennziffer dargestellt. Ihr Begriff, der etwa mit dem Begriff der Gattung oder der Familie in der Zoologie oder Botanik gleichzusetzen ist — man könnte statt „Berufsordnung“ auch „Berufsfamilie“ sagen —, ist erstmalig 1945²⁾ in der damaligen

²⁾ Damals unter der Bezeichnung „Berufsart“.

Fassung der Systematik der Berufe geprägt worden. Die Berufsordnung berücksichtigt die fachlichen Gemeinsamkeiten der näher zueinander gehörenden oder verwandten, in ihrer Tätigkeit oder Berufsaufgabe einander ähnlichen Berufe, indem sie solche Berufe zusammenfaßt. Dies hat sowohl systematisch-erkenntnistheoretische als auch nicht unerhebliche praktische Vorteile. Systematisch-erkenntnistheoretisch erleichtert die Berufsordnung den berufssystematischen Überblick und das Heimischwerden in der so

weitgehend verästelten Berufsgliederung erheblich dadurch, daß kleinere und deshalb leichter übersehbare Gruppen gebildet werden, während vordem vielfach die Zusammenfassung zahlreicher Berufe zur Berufsgruppe (vgl. III) mehr oder weniger ungeordnet und daher vielfach unharmonisch erfolgte und keinen inneren Zusammenhang erkennen ließ. Die praktischen Vorteile liegen vor allem auf statistisch-technischem Gebiet. Die Berufsordnungen ermöglichen es durch die Zusammenfassung der miteinander verwandten Berufe, daß man sich bei Auszählungen berufsstatistischer Art auf sie beschränken und damit den Umfang der zu gewinnenden Ergebnisse vergleichsweise gering halten kann, wobei der Erkenntniswert dieser Ergebnisse für viele Fragestellungen ausreicht. Wenn es z. B. lediglich auf die Beantwortung der Frage ankommt, wie groß die Zahl der in Deutschland berufstätigen Drucker ist, ohne daß man zu wissen braucht, in wieviel Buchdrucker, Flachdrucker, Tiefdrucker usw. diese sich gliedern, so genügt die Ermittlung der Zahlen für die Berufsordnung „Drucker“ (335) vollauf. Oder, wenn es genügt zu wissen, wieviel Lehrer aller Art schlechthin vorhanden sind, braucht man nur den zahlenmäßigen Umfang der Berufsordnung „Lehrberufe“ (812) zu ermitteln, nicht aber die verschiedenen Lehrerberufe (Volksschullehrer, Wissenschaftlicher Lehrer an höheren Schulen usw.) im einzelnen. Man kann aber auch ebenso den Weg gehen, alle Berufe einzeln in ihrem zahlenmäßigen Umfang zu ermitteln, aber zur Begrenzung des Umfanges der Veröffentlichung beispielsweise einer Berufszählung in den Fällen, in denen dies zu ausreichenden Erkenntnissen genügt, lediglich die Berufsordnungen auszuweisen. Ganz ähnliche Vorteile ergeben sich auch für die Arbeitsstatistik, wo bisher die Gliederung z. B. der Arbeitslosen lediglich nach Berufsgruppen oft zu grob und daher wenig erkenntniswertvoll, die Gliederung nach Berufen aber, zumal bei monatlichen Auszählungen, schon rein technisch so gut wie unmöglich war. Hier ermöglichen die Berufsordnungen zweifellos einen leichteren Mittelweg besserer Erkenntnis.

Bei der Bildung der rund 160 Berufsordnungen ließ es sich angesichts der Eigenart der zusammenzufassenden

Berufe nicht vermeiden, auch verschiedenartige Gruppierungsmerkmale zu verwenden. Dabei handelt es sich im wesentlichen teils um die Herausstellung der den zusammengefaßten Berufen gemeinsamen Berufsaufgabe (z. B. 123: Fischereiberufe, 244: Straßenbauer, 512: Lehrberufe), teils um die bei der Berufstätigkeit angewendete gleiche oder ähnliche Arbeitstechnik oder -methode (z. B. 258: Metallspanabnehmer, 311: Schnitzer), teils um das herzustellende Erzeugnis (z. B. 304: Holzfahrzeugbauer, 349: Hutmacher), teils auch um Kombinationen dieser Merkmale (z. B. 263: Metallwerkzeugmacher, 377: Speisenzubereiter). Zum Verständnis und zum Erkennen des tieferen Sinnes dieser Berufsordnungsbildungen wird auf den Abschnitt B (Berufsordnungen und Berufe) der „Systematischen Ordnung“ besonders hingewiesen. In der vorliegenden Neufassung der Berufssystematik erscheinen nunmehr die wesentlichsten Berufe auch als Berufsordnungen und sind daher in ihren großen Umrissen auch dreistellig auszählbar.

In der Regel enthält, wie schon unter I erwähnt, jede Berufsordnung eine besondere Schlußposition „Sonstige Berufe“, in der die nicht einzeln systematisierten Berufe zusammengefaßt sind und in die gegebenenfalls auch neue Berufe zunächst und solange einzuordnen sind, bis ihre Bedeutung eine selbständige Aufführung unter eigener Kennziffer erfordert. In einzelnen Fällen, insbesondere in der Fassung der Systematik für die Berufszählung, decken sich Berufsordnung und Beruf insofern, als die Berufsordnung nur einen einzigen Beruf umfaßt; man kommt dann für die Kennzeichnung gegebenenfalls auch mit einer dreistelligen Kennziffer aus (z. B. 321 [statt 3211]: Papierhersteller, 336 [statt 3361]: Druckerhelfer, 432 [statt 4321]: Lokomotivführer, 635 [statt 6351]: Apotheker). Daneben kommt es aber auch vor, daß eine Berufsordnung — vor allem bei der Fassung für die Berufszählung — überhaupt nicht in einzelne Berufe untergliedert ist (z. B. 251: Metallherzeuger, 724: Rechtsvollstrecker). In allen diesen Fällen hat sich selbstverständlich eine besondere Position „Sonstige Berufe“ erübrigt.

III. Berufsgruppe

Die Berufsgruppe ist neben dem Beruf die älteste berufssystematische Einheit, von jeher und so auch jetzt im Rahmen der Dezimalklassifikation durch eine zweistellige Zahl gekennzeichnet. Aus der althergebrachten Zusammenfassung der Berufe zu Berufsgruppen ergaben sich bei der Neuaufstellung der Systematik der Berufe besondere Schwierigkeiten und Rücksichtnahmen. Da die Berufsgruppen in den berufsstatistischen Veröffentlichungen mit die Hauptrolle spielen, mußte versucht werden, bei ihrer Neubildung soviel wie möglich an statistischen Vergleichbarkeiten zu erhalten, ohne jedoch den für die Systematik aufgestellten Grundsätzen Zwang anzutun. Auch dürfte die Zahl der Berufsgruppen (in der Fassung für die Berufszählung 37, in der Fassung für die Arbeitsstatistik 34; in der letzteren bilden die Gaststättenverkehrsberufe nur eine Berufsordnung im Rahmen der Verkehrsberufe) schon mit Rücksicht auf die technischen Gegebenheiten bei der Veröffentlichung entsprechend gegliederter Tabellen sowie mit Rücksicht auf die im Rahmen der Dezimalklassifikation überhaupt gegebenen Möglichkeiten nicht zu umfangreich werden. Es ist daher in die althergebrachte Gliederung der Berufsgruppen nur dort eingegriffen worden, wo es im Interesse der Klarheit und systematischen Reinheit un-

umgänglich war. Dabei wurde vom Sinn der Berufsgruppe als einer Zusammenfassung von Berufen und Berufsordnungen mit gleichgerichteter Berufsaufgabe ausgegangen und zugleich angestrebt, die bisher hier bestandenen „wirtschaftszweigmäßigen“ Unebenheiten zu beseitigen. Für die Gliederung in Berufsgruppen haben im übrigen außer der Art der Tätigkeit und der Gleichgerichtetheit der Berufsaufgabe u. a. auch die Art des bearbeiteten Stoffes (Metallarbeiter, Textilarbeiter), das Verfahren bei der Arbeit (Stoffumwandlung bei den Chemiewerkern) oder auch eine Kombination dieser Merkmale eine Rolle gespielt. Unter diesen Gesichtspunkten ergaben sich wesentliche Veränderungen in den Berufsgruppen vor allem in folgenden Fällen:

Die Glasmacher wurden aus der bisherigen Verbindung mit den Steingewinnern und -verarbeitern sowie Keramikern herausgelöst und als eigene Berufsgruppe (23) zusammengefaßt. Die Frage, ob es nicht zweckmäßig gewesen wäre, für die Keramiker ebenfalls eine eigene Berufsgruppe zu bilden, wurde auf Grund der Überlegung verneint, daß zwischen den Steinverarbeitern, Formsteinherstellern, Brantsteinherstellern einerseits und den Keramikern andererseits doch so viele Übergänge und berufliche Verwandtschaften bestehen, daß

ihre Zusammenfassung in einer Berufsgruppe gerechtfertigt werden kann. Eine eigene Berufsgruppe bilden ferner die Elektriker (27), die ihrer Berufsaufgabe und Berufstätigkeit nach mit den Metallarbeitern, bei denen sie bisher im Laufe ihrer verhältnismäßig kurzen Berufsgeschichte hospitieren mußten, nur sehr wenig zu tun haben. Für die Berufe der Kunststoffverarbeiter (29), deren rasche Entwicklung in jüngster Zeit noch nicht abgeschlossen erscheint, erforderte die Eigenart der Berufstätigkeit des unmittelbaren Verformens von Kunststoffen oder des Verarbeitens von Kunststoffstoffen die Aufstellung einer selbständigen Berufsgruppe von vornherein. Die Berufsgruppe Holzverarbeiter und zugehörige Berufe (30/31) hat eine Vergrößerung ihres Inhalts und Umfangs dadurch erfahren, daß ihr infolge Auflösung der früheren Berufsgruppe „Musikinstrumenten- und Spielwarenmacher“ drei neue Berufsordnungen zugewachsen sind, soweit es sich dabei um im wesentlichen holzverarbeitende und zugehörige Berufe handelt; es sind dies die Berufsordnungen 305 (Großmusikinstrumentenbauer), 306 (Kleinmusikinstrumentenbauer) und 314 (Modellmacher), wobei als letztere die Puppenmacher, Werbefigurenmacher, Biologiemodellmacher, Architekturmodellmacher usw. zusammengefaßt wurden. Eine so gut wie völlige Neuordnung hat die Berufsgruppe Textilhersteller und -verarbeiter (34/35) erfahren. Ausgehend von der Tatsache, daß die erzeugungstechnischen und damit auch beruflichen Gegebenheiten von der Herstellung des textilen Fadens bis zum textilen Gebrauchsgegenstand bei aller Verschiedenheit im einzelnen doch soviel Gemeinsames und soviel Übergänge aufweisen, ließ sich die frühere Trennung in „Textilberufe“ einerseits und „Bekleidungsberufe“ andererseits nicht mehr aufrechterhalten, zumal in der Wirkerei, Strickerei und Stickerie eine solche Trennung schon immer sehr schwierig war. Daher wurde die Berufsgruppe „Bekleidungsberufe“ aufgelöst, die in ihr enthalten gewesenen Textilnäherufe der Berufsgruppe 34/35 und die in ihr enthalten gewesenen Ledernäherufe (Schuhmacher, Kürschner) der anschließenden Berufsgruppe 36 (Lederhersteller, Leder- und Fellverarbeiter) zugeteilt. Gewisse Veränderungen hat auch die Berufsgruppe 37 (Nahrungs- und Genußmittelhersteller) dadurch erfahren, daß in ihr die Berufsordnung 377 (Speisenzubereiter) neu enthalten ist; hierdurch wurde das bisherige Dilemma beseitigt, den Koch etwa als „Gaststättenberuf“, die Köchin als „Hauswirtschaftlichen Beruf“, die Obst- und Gemüsekonservierer, Fischkonservierer usw. aber als „Sonstige Nahrungs- und Genußmittelhersteller“ einzuordnen, während allen diesen Berufen das Zubereiten von Speisen als Wesenskern gilt, und zwar ganz unabhängig davon, ob dies in einer Gaststätte, einem Privathaushalt, einer Konservenfabrik oder einer Fleischwarenfabrik erfolgt.

Besonderer Erwähnung bedarf die Berufsgruppe 39: Gewerbliche Hilfsberufe (= „Hilfsberufe der Stoffherzeugung und -verarbeitung“ in der Fassung der Arbeitsstatistik), die in der Berufszählung eine Neuaufstellung, in der Arbeitsstatistik in gewissem Sinne eine Fortführung der früheren, mehr oder weniger formell begründet gewesenen Berufsgruppe 23 („Hilfsarbeiter aller Art“) darstellt. Bei der Durcharbeitung der Berufe und Berufsbenennungen zeigte es sich, daß gewisse berufliche Einrichtungen gleicher oder doch sehr ähnlicher Art bei vielen Erzeugungsvorgängen immer wiederkehren, wobei es sich zwar nicht oder nicht immer um beruflich scharf umgrenzte, immerhin aber doch sehr wichtige Hilfsleistungen handelt, denen ein allgemein-beruflicher Charakter zweifellos zugebilligt werden muß; so z. B. um das Sortieren von Material aller Art, von Roh- und Altstoffen, Halbfabrikaten, Fertig-

waren usw., um das Nachsehen solcher Gegenstände auf Beschaffenheit (Güte, Fehlerlosigkeit), um das „Aufmachen“ (Bügeln, Bemalen, Etikettieren) oder um das Versandfertigmachen (Verpacken, Lagern) von Waren aller Art. Hätte man diese Einrichtungen und ihre Berufsbenennungen bei allen den Berufsgruppen, Berufsordnungen und Berufen, in denen sie vorkommen, eingereiht, so wäre nicht nur einer der Hauptgrundsätze der Berufssystematik durchbrochen worden (gleichartige Berufsleistungen nur an einer Stelle in der Systematik), sondern es wären auch die Einordnungen und Signierungen solcher Tätigkeiten sehr erschwert, wenn nicht unmöglich gemacht worden (die Berufszählung hatte deshalb alle diese Berufsbenennungen früher unter den „Sonstigen Arbeitern“ oder „Sonstigen Angestellten“ untergebracht). Daher wurden für diese Hilfstätigkeiten die Berufsordnungen 391, 394 und 396 gebildet. Im übrigen sind die Hilfsarbeiter-Berufstätigkeiten in allen den Fällen, in denen diese ein eindeutiges Berufsbild und einen klaren Begriff erkennen lassen, bei den betreffenden Berufsgruppen eingeordnet worden, und zwar entweder bei dem in Frage kommenden Beruf (z. B. Formereihilfsarbeiter unter 2532, Gießereihilfsarbeiter unter 2539, Chemiehilfswerker unter 2811) oder unter besonderen Kennziffern (z. B. Bauhilfsarbeiter unter 2481, Buchdruckereihilfsarbeiter unter 3361; statt weiterer Beispiele vergleiche das Alphabetische Verzeichnis der Berufsbenennungen). In der Fassung der Berufssystematik für die Arbeitsstatistik enthält die Berufsgruppe 39 außerdem die Berufsordnung 399: Hilfsarbeiter ohne nähere Angabe, die in der Fassung für die Berufszählung wegen der dort nicht so guten Erfassungsmöglichkeiten im Rahmen der Berufsgruppe 91 untergebracht werden mußten. Es handelt sich hier um Hilfsarbeiter- und Hilfsberufstätigkeiten, die zwar nicht beruflich und auch nicht berufsordnungsmäßig, aber im Rahmen einer Berufsgruppe charakterisiert werden können. Um dies zu ermöglichen, ist die Berufsordnung 399 noch in der Weise untergliedert, daß hinter ihrer Kennziffer, durch einen Schrägstrich abgetrennt, die zweistellige Kennziffer der in Frage kommenden Berufsgruppe angefügt ist (z. B. 399/21: Bergbauhilfsarbeiter). Hierbei steht es den Landesarbeitsämtern frei, durch Koppelung der zweistelligen Berufsgruppennummer mit der Berufsordnungsnummer 399 auch für die unter 399/39 zusammengefaßten „Sonstigen Hilfsarbeiter ohne nähere Angabe“ gegebenenfalls weitere Positionen für solche Berufsgruppen zu bilden, die in den betreffenden Arbeitsamtsbezirken besonderes Gewicht haben und für die eine anderweitige Einordnung (s. o.) nicht möglich ist.

Im Rahmen der Technischen Berufe, auf deren systematische Sonderstellung unter Abschnitt IV näher eingegangen wird, stellt die Berufsgruppe 42 (Technische Sonderfachkräfte) eine Neuerung dar. Sie faßt diejenigen Berufe zusammen, bei denen es sich zwar nicht um ausgesprochene Techniker oder Ingenieure handelt, deren Tätigkeit aber in wesentlichem Umfang technisches Können auf teils praktisch-technischer, teils technisch-wissenschaftlicher Grundlage voraussetzt.

Die Berufsgruppe 53 („Gaststättenberufe“) gibt es lediglich in der Fassung der Systematik der Berufe für die Berufszählung, nicht dagegen in der Fassung für die Arbeitsstatistik. In der letzteren Fassung bildet sie eine besondere, aber inhaltsgleiche Berufsordnung 531/532 („Gaststättenverkehrsberufe“) im Rahmen der Berufsgruppe 52/53 (Verkehrsberufe).

Im übrigen darf zum Verständnis der Gliederung in Berufsgruppen auf die Abschnitte A und B der „Systematischen Ordnung“ selbst verwiesen werden.

IV. Berufsabteilung

Der Bildung der Berufsabteilungen liegt der Gedanke zugrunde, in ähnlicher Weise wie bei der systematischen Gliederung des Wirtschaftslebens auch die großen, mit der Entwicklung der arbeitsteiligen Volkswirtschaft hervorgewachsenen Zweige des Baumes der Berufe bis zu den leicht überschaubaren Hauptstäben zu verfolgen und dabei die wesentlichen Wirkungsbereiche des Menschen im Beruf herauszustellen. So umfaßt die Berufsabteilung 1 mit den Berufen des Pflanzenbaues und der Tierwirtschaft die ursprünglichsten Berufe. Die Berufsabteilung 2/3 faßt diejenigen Berufsgruppen zusammen, die der Erzeugung, Weiterverarbeitung oder Verwandlung stofflicher Dinge aller Art dienen; sie umschließt damit zugleich die typischen Berufe handwerklicher und industrieller Fertigung. Für die Reihenfolge der Berufsgruppen innerhalb der Berufsabteilung 2/3 ist als gliederndes Merkmal im allgemeinen der Übergang von der anorganischen zur organischen Stoffherzeugung und Stoffverarbeitung maßgebend gewesen, im besonderen gesehen ihre Bedeutung im Rahmen der Befriedigung der menschlichen Grundbedürfnisse sowie auch der Gedanke der Stufenfolge des Tätigwerden-Könnens der einzelnen Berufsgruppen, und schließlich die Berücksichtigung der verwandtschaftlichen Beziehungen der Berufsgruppen zueinander. Die Voranstellung der Bauberufe (24), die in den früheren Berufsgliederungsschemata zumeist viel später rangierten, liegt darin begründet, daß — zumindest in unseren Breiten — der weitaus überwiegende Teil aller menschlichen Arbeit den umbauten Raum als Arbeitsstätte oder Wohnstätte zur Grundvoraussetzung hat. Die Zusammenfassung der Ingenieure, Techniker und zugehörigen Berufe in einer eigenen Berufsabteilung (4: Technische Berufe) hat ebenfalls besondere Gründe. An und für sich wäre es teilweise — aber nur teilweise — möglich gewesen, die Ingenieure, Techniker usw. bei den übrigen Berufsabteilungen und Berufsgruppen einzuordnen, insbesondere

bei der Berufsabteilung 2/3. Das hätte aber zu einer Zersplitterung geführt, die bei der besonderen Bedeutung dieser Berufe, ihren ausbildungsmäßigen Ähnlichkeiten und dementsprechend ihrer nachwuchspolitischen Zusammengehörigkeit praktisch wieder eine Zusammenfassung notwendig gemacht hätte. Dabei ist es selbstverständlich, daß solche Berufe, die nur der Benennung nach das Attribut „-techniker“ oder „-ingenieur“ führen, wie z. B. Gartenbautechniker, Weinbautechniker oder Forstingenieur, nicht in diese Berufsabteilung gehören. Da die Ingenieure und Techniker zum überwiegenden Teil in ihrer Tätigkeit den Berufen der Berufsabteilung 2/3 entsprechen, folgt die Berufsabteilung 4 in der Systematik auch dieser Berufsabteilung. Als Zusammenfassung der Berufsgruppen der Güterverteilung und des Verkehrswesens folgt die Berufsabteilung 5 den vorangehenden Berufsabteilungen der Gütererzeugung. Alsdann reihen sich die Berufsabteilungen 6, 7 und 8 an, die alle diejenigen Berufsgruppen enthalten, die im weitesten Sinne dem geordneten Zusammenleben der Menschen dienen. Ihre Reihenfolge leitet von der Pflege des Einzelmenschen und der Familie zu den Berufsgebieten über, die das Volk in seiner Gesamtheit und den Staat betreffen, um mit den Berufen des Geistes- und Kunstlebens abzuschließen, die alle anderen Berufsabteilungen zur Voraussetzung haben.

Demgegenüber bildet die Berufsabteilung 9 eine Art von Zugeständnis an die Unvollkommenheit allen menschlichen Ordnungstrebens, indem sie die „Berufstätigen mit unbestimmtem Beruf“ umfaßt, an deren Vorhandensein die Berufssystematik weder aus systematischen noch aus rein praktisch-statistischen Gründen vorbeigehen konnte. Aufgabe der Praxis, die diese Systematik der Berufe hiermit zur Handhabung erhält, wird es sein müssen, dafür zu sorgen und darauf zu achten, daß insbesondere diese Berufsabteilung 9 auf den Aushilfszweck, für den sie gedacht ist, beschränkt bleibt.



Systematische Ordnung
der
Berufe

A. Berufsabteilungen und Berufsgruppen

Berufs- abteilung	Berufs- gruppe	
1		Berufe des Pflanzenbaues und der Tierwirtschaft
	11	Ackerbauer, Tierzüchter, Gartenbauer
	12	Forst-, Jagd- und Fischereiberufe
	13	Mithelfende Familienangehörige in der Wirtschaftsabteilung Land- und Forstwirtschaft
2/3		Industrielle und handwerkliche Berufe
	21	Bergmännische Berufe
	22	Steingewinner und -verarbeiter, Keramiker
	23	Glasmacher
	24	Bauberufe
	25/26	Metallerzeuger und -verarbeiter
	27	Elektriker
	28	Chemiewerker
	29	Kunststoffverarbeiter
	30/31	Holzverarbeiter und zugehörige Berufe
	32	Papierhersteller und -verarbeiter
	33	Graphische Berufe
	34/35	Textilhersteller und -verarbeiter
	36	Lederhersteller, Leder- und Fellverarbeiter
	37	Nahrungs- und Genußmittelhersteller
	39	Gewerbliche Hilfsberufe
4		Technische Berufe
	41	Ingenieure und Techniker
	42	Technische Sonderfachkräfte
	43	Maschinisten und zugehörige Berufe
5		Handels- und Verkehrsberufe
	51	Kaufmännische Berufe
	52	Verkehrsberufe
	53	Gaststättenberufe
6		Berufe der Haushalts-, Gesundheits- und Volkspflege
	61	Hauswirtschaftliche Berufe
	62	Reinigungsberufe
	63	Gesundheitsdienst- und Körperpflegeberufe
	64	Volkspflegeberufe
7		Berufe des Verwaltungs- und Rechtswesens
	71	Verwaltungs- und Büroberufe
	72	Rechts- und Sicherheitswahrer
	73	Dienst- und Wachberufe
8		Berufe des Geistes- und Kunstlebens
	81	Erziehungs- und Lehrberufe, Seelsorger
	82	Bildungs- und Forschungsberufe
	83	Künstlerische Berufe
9		Berufstätige mit unbestimmtem Beruf
	91	Berufstätige ohne nähere Berufsangabe
	92	Berufstätige mit noch nicht bestimmtem Beruf
	99	Mithelfende Familienangehörige außerhalb der Wirtschaftsabteilung Land- und Forstwirtschaft
Anhang		
0		Selbständige Berufslose
	01	Rentner aller Art
	02	Personen ohne Angabe einer Erwerbsquelle
	03/4	Anstaltsinsassen

B. Berufsordnungen und Berufe

Berufsabteilung 1 Berufe

des Pflanzenbaues und der Tierwirtschaft

Berufs- ordnung	Beruf	Berufsgruppe 11
		Ackerbauer, Tierzüchter, Gartenbauer
111/2		Landwirtschaftliche Berufe
	1111	Landwirt
	1112	Landwirt und Gastwirt
	1113	Landwirt und Kaufmann
	1116	Saatzüchter, Pflanzenzüchter
	1117	Winzer, Weinbautechniker
	1121	Landarbeiter
	1122	Landwirtschaftliches Gesinde
	1123	Landkraftführer
	1129	Sonstige landwirtschaftliche Berufe
113/4		Tierzüchter und zugehörige Berufe
	1131	Tierzüchter
	1133	Melker, Melkwart
	1136	Schäfer
	1138	Schweinewärter, Schweinemäster
	1141	Geflügelzüchter
	1142	Pelztierzüchter
	1144	Imker
	1146	Tierpfleger, Tiergärtner
	1149	Sonstige Tierzucht- und Tierpflegeberufe
115		Gartenbauer
	1151	Gärtner, Gartenbaufacharbeiter
	1154	Gartenbautechniker
	1157	Blumenbinder
	1159	Sonstige Gärtenbauberufe
		Berufsgruppe 12
		Forst-, Jagd- und Fischereiberufe
121		Forstberufe
	1211	Forstwirt, Forstverwaltungsbeamter, -angestellter (höherer Dienst)
	1213	Förster, Forstbetriebsbeamter, -angestellter (gehobener Dienst)
	1214	Forstwart
	1215	Waldarbeiter
	1219	Sonstige Forstberufe
122		Jagdberufe
	1221	Berufsjäger
	1229	Sonstige Jagdberufe
123		Fischereiberufe
	1231	Binnenfischer, Fischzüchter
	1234	Küstenfischer
	1235	Hochseefischer
	1239	Sonstige Fischereiberufe
		Berufsgruppe 13
		Mithelfende Familienangehörige in der Wirtschaftsabteilung Land- und Forstwirtschaft
131		Mithelfende Familienangehörige in der Wirtschaftsabteilung Land- und Forstwirtschaft
	1311	Mithelfender Familienangehöriger in der Wirtschaftsabteilung Land- und Forstwirtschaft

Berufsabteilung 2/3 Industrielle und handwerkliche Berufe

Berufs- ordnung	Beruf	Berufsgruppe 21
		Bergmännische Berufe
211		Bergleute
	2111	Bergmann
212		Bergbaunachbarberufe
	2121	Bergbaunachbarberufe
		Berufsgruppe 22
		Steingewinner und -verarbeiter, Keramiker
221		Natursteingewinner und -verarbeiter
	2211	Steinbrecher
	2216	Steinmetz, Steinbildhauer
	2219	Sonstige Natursteingewinner und -verarbeiter
223		Edelsteinbearbeiter
	2231	Edelstein- und Halbedelsteinbearbeiter
224		Erdengewinner
	2241	Erdengewinner
225		Stein- und Erdenaufbereiter
	2251	Stein- und Erdenaufbereiter
226		Formsteinhersteller
	2261	Formsteinhersteller
227		Brannsteinhersteller
	2271	Ziegler
	2279	Sonstige Brannsteinhersteller
228		Keramiker
	2281	Töpfer (nicht Ofensetzer)
	2282	Keramformer
	2285	Kerammler
	2287	Kerambrenner
	2289	Sonstige Keramiker
		Berufsgruppe 23
		Glasmacher
231		Glasmassehersteller
	2311	Glasmassehersteller
232		Flachglasmacher
	2321	Flachglasmacher
233		Glasverformer
	2331	Mundhohlglasmacher
	2339	Sonstige Glasverformer
234		Glasveredler
	2341	Glasgraveur, -schleifer, -polierer
	2345	Glasmaler, Glasmosaikmacher
	2347	Glasoptiker
	2349	Sonstige Glasveredler
		Berufsgruppe 24
		Bauberufe
241		Maurer
	2411	Maurer
	2414	Maurerhelfer
242		Betonbauer
	2421	Betonbauer
	2423	Eisenbieger und -flechter

Berufs- ordnung	Beruf	Berufs- ordnung	Beruf
243	Hochbaunebenberufe	263	Metallwerkzeugmacher
	2431 Zimmerer	2631	Werkzeugmacher
	2433 Dachdecker	2636	Stahlformengraveur
	2434 Dachdecker und Klempner	2637	Feilenmacher
	2437 Gerüstbauer	2639	Sonstige Metallwerkzeugmacher
244	Straßenbauer	264	Schlosser
	2441 Pflasterer (Steinsetzer), Straßenbauer	2641	Schlosser
	2449 Sonstige Straßenbauer	2645	Eisenschiffbauer
245	Tiefbauer	265	Klempner und Installateure
	2451 Brunnenbauer	2651	Klempner
	2459 Sonstige Tiefbauer	2653	Klempner und Installateur
246	Bauerhalter	2655	Rohrinstallateur
	2461 Schornsteinfeger	266	Gürtler und verwandte Berufe
	2469 Sonstige Bauerhalter	2661	Gürtler
247	Bauausstatter	2663	Blechmusik-, Schlagmusikinstrumenten- macher
	2471 Stukkateur, Putzer	2669	Sonstige Metallbauer
	2473 Fliesenleger	267	Grobmechaniker
	2475 Ofensetzer	2671	Mechaniker
	2476 Glaser	2673	Kraftfahrzeughandwerker
	2478 Maler, Lackierer, Metallackierer	2674	Landmaschinenhandwerker
	2479 Sonstige Bauausstatter	268	Metallfeinbauer
248	Baustättenarbeiter	2681	Feinmechaniker
	2481 Baustättenarbeiter, Erdbewegungsarbeiter	2684	Uhrmacher und Goldschmied
	Berufsgruppe 25/26	2685	Augenoptiker
	Metallerzeuger und -verarbeiter	2686	Gebißmacher, Zahntechniker
251	Metallerzeuger	2687	Uhrmacher
	2511 Eisen- und Metallerzeuger	2688	Edelmetallschmied
252	Walzer und verwandte Berufe	2689	Sonstige Metallfeinbauer
	2521 Walzer	269	Metalloberflächenveredler
	2522 Stangen-, Rohr-, Drahtzieher	2691	Flachgraveur, Ziseleur
	2529 Sonstige Walzer einschl. Metallschläger	2693	Metallpolierer
253	Formgießer	2696	Galvaniseur, Metallfärber
	2531 Former	2699	Sonstige Metalloberflächenveredler
	2532 Kernmacher, Formerhelfer		Berufsgruppe 27
	2534 Schmelzer, Gießer		Elektriker
	2537 Schriftgießer	271	Kabelhersteller
	2539 Sonstige Formgießerberufe	2711	Kabel-, Isolierdrahthersteller
254	Metallvergüter	272	Elektroleitungsbauer
	2541 Metallvergüter	2721	Elektroinstallateur, Elektro-, Kabel-, Fernmeldemonteur
255	Schmiede	2723	Elektroinstallateur und Rundfunk- mechaniker
	2551 Eisen- und Stahlschmied	2728	Telegraphenbauhandwerker
	2554 Kesselschmied	274	Elektromaschinen- und Elektroapparate- bauer
	2555 Kupferschmied, Schalenschmied	2741	Elektromaschinenbauer
	2556 Messer- und Klingenschmied	2743	Elektromechaniker
	2559 Sonstige Schmiedeberufe	2745	Rundfunkmechaniker, -instandsetzer
257	Blechverformer	2746	Glühlampen-, Glimmlampenhersteller
	2571 Blechverformer	2749	Sonstige Elektromaschinen- und Elektro- apparatebauer
258	Metallspanabnehmer		Berufsgruppe 28
	2581 Dreher		Chemiewerker
	2582 Fräser	281	Chemiefachwerker
	2583 Hobler	2811	Chemiebetriebswerker
	2584 Bohrer	2819	Sonstige Chemiefachwerker
	2586 Metallschleifer	282	Chemiesonderfachwerker
	2589 Sonstige Metallspanabnehmer	2821	Vulkaniseur
261	Metallverbinder	2822	Gummiwerker
	2611 Schweißer	2829	Sonstige Chemiesonderfachwerker
	2615 Lötter		
	2618 Nietler (Großnietler)		
	2619 Sonstige Metallverbinder		
262	Drahtverformer und -verflechter		
	2621 Drahtverformer, Drahtverflechter		

Berufs- ordnung	Beruf	Berufs- ordnung	Beruf
	Berufsgruppe 29		
	Kunststoffverarbeiter	332	Lichtbildner
291	Kunststoffverformer	3321	Photograph, Reproduktionsphotograph
	2911 Kunststoffschlosser	3329	Sonstige Lichtbildner
292	Kunstwerkstoffmacher	333	Druckstockhersteller
	2921 Kunstwerkstoffmacher	3331	Schriftsetzer, Schweizerdegen
		3332	Lithograph
		3334	Buchdruckplattenmacher (Stereotypour, Galvanoplastiker)
		3336	Klischeehersteller
		3339	Sonstige Druckstockhersteller
	Berufsgruppe 30/31		
	Holzverarbeiter und zugehörige Berufe	335	Drucker
301	Holzaufbereiter	3351	Buchdrucker
	3011 Holzsäger, Holzmaschinenarbeiter	3353	Flachdrucker
	3019 Sonstige Holzaufbereiter	3355	Tiefdrucker
302	Tischler	3358	Stoffdrucker
	3021 Bautischler, Möbeltischler	3359	Sonstige Drucker
	3023 Modelltischler	336	Druckerhelfer
	3029 Sonstige Tischler	3361	Druckerhelfer
303	Holzgerätebauer	337	Vervielfältiger
	3031 Böttcher	3371	Vervielfältiger
	3035 Mühlenbauer		
	3039 Sonstige Holzgerätebauer		
304	Holzfahzeugbauer		Berufsgruppe 34/35
	3041 Stellmacher		Textilhersteller und -verarbeiter
	3042 Stellmacher und Schmied	341	Filzmacher
	3044 Holzschiffbauer, Schiffszimmerer	3411	Filzmacher
	3049 Sonstige Holzfahzeugbauer	342	Spinner
305	Großmusikinstrumentenbauer	3421	Spinner
	3051 Klavierbauer, Orgelbauer	3423	Zwirner
306	Kleinmusikinstrumentenbauer	3425	Garnstrangmacher, -spuler
	3061 Kleinmusikinstrumentenmacher (Holz)	3427	Seiler
311	Schnitzer	3429	Sonstige Spinnberufe
	3111 Drechsler	344	Weber
	3115 Holzbildhauer, Holzschnitzer	3441	Weber
	3118 Holzschuhmacher, Holzschuhschnitzer	345	Wirker und Stricker
	3119 Sonstige Schnitzwarenfertiger	3451	Wirker, Stricker
313	Holzwarenmacher	3459	Sonstige Wirk- und Strickwarenhersteller
	3131 Bürsten-, Besen-, Pinselmacher	346	Textilverflechter
	3135 Holzspielwarenmacher	3461	Textilverflechter
	3139 Sonstige Holzwarenmacher	347	Sticker
314	Modellemacher	3471	Sticker
	3141 Puppenmacher	348	Schneider und Näher
	3149 Modellemacher	3481	Schneider
315	Holzflechter	3482	Kleidernäher
	3151 Korbmacher, Stuhlflechter, Strohflechter	3483	Wäscheschneider, Wäschennäher
316	Holzoberflächenveredler	3489	Sonstige Textilnäher
	3161 Beizer, Polierer	349	Hutmacher
	3169 Sonstige Holzoberflächenveredler	3491	Hut- und Mützenmacher
		3493	Putzmacher
	Berufsgruppe 32	351	Polsterer, Dekorateur
	Papierhersteller und -verarbeiter	3511	Polsterer, Dekorateur
321	Papierhersteller	353	Textilschmuckmacher
	3211 Papierhersteller	3531	Textilschmuckmacher
322	Papierverarbeiter	354	Textilveredler
	3221 Buchbinder	3541	Textilausrüster
	3222 Etuimacher, Kartonagenmacher	3546	Bleicher
	3229 Sonstige Papierverarbeiter	3547	Textilfärber
		3549	Sonstige Textilveredler
	Berufsgruppe 33	355	Textilreiniger
	Graphische Berufe	3551	Wäscher und Plätter
331	Nachschaffende Zeichner	3553	Chemischreiniger, Färber und Chemisch- reiniger
	3311 Graphischer Zeichner, technischer Zeichner	3559	Sonstige Textilreiniger
	3313 Musterzeichner		
	3318 Schilderhersteller, Emailschriftenmaler		
	3319 Sonstige nachschaffende Zeichner		

Berufs- ordnung	Beruf	Berufs- ordnung	Beruf
	Berufsgruppe 36		Berufsgruppe 39
	Lederhersteller, Leder- und Fell- verarbeiter		Gewerbliche Hilfsberufe
361	Lederhersteller	391	Warensortierer, Warennachseher
3611	Gerber, Gerberhelfer	3911	Warensortierer
362	Lederzurichter	3915	Warennachseher
3621	Lederzurichter	394	Warenaufmacher
363	Sattler und verwandte Berufe	3941	Bügler (sofern nicht Schneider oder Wäscher und Plätter)
3631	Sattler	3949	Sonstige Warenaufmacher
3632	Sattler und Polsterer	396	Warenlagerarbeiter
3633	Bandagist	3961	Warenlagerarbeiter, Versandfertigmacher
3639	Sonstige Groblederverarbeiter		
364	Schuhhersteller		Berufsabteilung 4
3641	Schuhmacher		Technische Berufe
3643	Schuhwarenhersteller		
365	Feinlederverarbeiter		Berufsgruppe 41
3651	Feintäschner (Portefeuller)		Ingenieure und Techniker
3659	Sonstige Feinlederverarbeiter		
366	Fellverarbeiter	411	Ingenieure der Bodenerschließung
3661	Rauchwarenzurichter	4111	Vermessungsingenieur
3665	Kürschner, Pelznäher	4112	Markscheider
3669	Sonstige Fellverarbeiter	4113	Vermessungstechniker
		4115	Kulturbauingenieur, -techniker
		4116	Bergingenieur
		4117	Steiger
		4119	Sonstige Ingenieure der Bodenerschließung
	Berufsgruppe 37		Ingenieure der Energieumwandlung
	Nahrungs- und Genußmittelhersteller	413	Ingenieure der Energieumwandlung
371	Mehl- und Nahrungsmittelhersteller	4131	Elektroingenieur, -techniker
3711	Getreidemüller, Futtermittelmüller	4134	Schiffsingenieur
3713	Getreide- und Sägemüller	4139	Sonstige Ingenieure der Energie- umwandlung
3719	Sonstige Mehl- und Nahrungsmittelhersteller	414	Chemiker (Ingenieure der Stoff- umwandlung)
372	Backwarenhersteller	4141	Chemiker
3721	Bäcker	4142	Lebensmittelchemiker
3722	Bäcker und Müller	4145	Chemotechniker
3723	Bäcker und Konditor	415	Ingenieure des Konstruktionswesens
3724	Konditor	4151	Architekt, Hochbauingenieur, -techniker
3729	Sonstige Backwarenhersteller	4153	Bauingenieur, Tiefbauingenieur, Tiefbau- techniker
373	Süßwarenhersteller	4155	Maschineningenieur, -techniker
3731	Zuckerhersteller	4156	Schiffbauingenieur, Schiffsmaschinenbau- ingenieur
3739	Sonstige Süßwarenhersteller	4159	Sonstige Ingenieure des Konstruktions- wesens
374	Milch- und Fettverarbeiter	417	Ingenieure der Stoffverarbeitung
3741	Molkereifachmann, -facharbeiter	4171	Hütteningenieur, Gießereingenieur, -techniker
3744	Ölmüller	4179	Sonstige Ingenieure der Stoffverarbeitung
3749	Sonstige Fettverarbeiter	419	Ingenieure und Techniker ohne Angabe einer Fachrichtung
375	Fleischer	4191	Ingenieur, Techniker ohne Angabe einer Fachrichtung
3751	Fleischer		
3759	Sonstige Fleischverarbeiter		
376	Gewürzhersteller		Berufsgruppe 42
3761	Gewürzhersteller		Technische Sonderfachkräfte
377	Speisenzubereiter	421	Medizinisch-technische Sonderfachkräfte
3771	Koch, Köchin	4211	Medizinisch-technische Sonderfachkräfte
3774	Obst- und Gemüsekonservierer	422	Biologisch-technische Sonderfachkräfte
3776	Fischkonservierer	4221	Landwirtschaftlich-technischer Assistent
3779	Sonstige Speisenzubereiter	4229	Sonstige biologisch-technische Sonder- fachkräfte
378	Getränkebereiter		
3781	Brauer und Mälzer		
3784	Brenner, Destillateur		
3787	Weinküfer		
3789	Sonstige Getränke- und Getränkestoff- bereiter		
379	Tabakwarenmacher		
3791	Zigarrenmacher		
3799	Sonstige Tabakwarenmacher		

Berufs- ordnung	Beruf
424	Physikalisch-technische Sonderfachkräfte
4241	Physikalisch-technische Sonderfachkräfte
426	Praktisch-technische Sonderfachkräfte
4261	Lichtspielvorführer
4263	Taucher
4269	Sonstige praktisch-technische Sonderfachkräfte
	Berufsgruppe 43
	Maschinenisten und zugehörige Berufe
431	Maschinenisten an Kraftmaschinen
4311	Maschinist an Kraftmaschinen
4313	Schiffsmaschinist
432	Lokomotivführer
4321	Lokomotivführer
433	Maschinenisten an Arbeitsmaschinen
4331	Fördermaschinist, Seilbahnmaschinist
4333	Kranmaschinist
4339	Sonstige Maschinenisten an Arbeitsmaschinen
435	Maschinenwärter, Maschinistenhelfer und Heizer
4351	Maschinenwärter, Maschinistenhelfer
4353	Heizer
436	Maschineneinsteller
4361	Automateneinrichter
4369	Sonstige Maschineneinsteller

Berufsabteilung 5 Handels- und Verkehrsberufe

	Berufsgruppe 51
	Kaufmännische Berufe
511	Betriebskaufleute
5111	Betriebskaufmann
5113	Handelsvertreter, Reisender
5115	Ambulanter Händler
512	Warenkaufleute
5121	Verkäufer
5129	Sonstige Warenkaufleute
513	Rechnungskaufleute
5131	Buchhalter (sofern nicht Sonderfachkaufmann)
5139	Sonstige Rechnungskaufleute (ohne Sonderfachkaufleute)
514	Kaufmännische Angestellte ohne nähere Berufsangabe
5141	Kaufmännischer Angestellter ohne nähere Berufsangabe
515	Sonderfachkaufleute
5151	Drogist
5152	Buchhändler, Verlagskaufmann
5154	Bankkaufmann
5156	Versicherungskaufmann
5157	Speditionskaufmann, Reeder
5159	Sonstige Sonderfachkaufleute
517	Vermittler
5171	Makler
5173	Versteigerer, Taxator
5175	Verleiher, Vermieter
5179	Sonstige Vermittler
518	Schausteller
5181	Schausteller
519	Kaufmännische Hilfsberufe
5194	Tank- und Garagenwart
5199	Sonstige Verkaufshelfer

Berufs- ordnung	Beruf
	Berufsgruppe 52
	Verkehrsberufe
	Landverkehrsberufe
521	
5211	Kutscher, Fuhrherr
5213	Kraftfahrer
5215	Triebwagenführer (Straßen- und Untergrundbahn)
5216	Weichen-, Signal-, Bahnwärter
5217	Zugabfertiger, Schaffner, Rangierer
5218	Straßenmeister, Straßenwärter
5219	Sonstige Landverkehrsberufe
523	Wasserverkehrsberufe
5231	Seeschiffer, Küstenschiffer
5232	Nautischer Schiffsoffizier, Lotse
5235	Binnenschiffer
5239	Sonstige Wasserverkehrsberufe
524	Luftverkehrsberufe
5241	Flugzeugführer
525	Nachrichtenverkehrsberufe
5251	Funker, Telegraphist
5253	Telephonist
5255	Postfacharbeiter
5259	Sonstige Nachrichtenverkehrsberufe
526	Verkehrshelfer
5261	Bürobote, Amtsgehilfe
5263	Transportarbeiter, Träger
5269	Sonstige Verkehrshelfer

	Berufsgruppe 53
	Gaststättenberufe
531	Gastwirte
5311	Gastwirt, Gaststättenkaufmann
5312	Gastwirt und Bäcker
5313	Gastwirt und Fleischer
5314	Gastwirt und Kaufmann
532	Gaststättengehilfen
5321	Kellner
5329	Sonstige Gaststättengehilfen
	Berufsabteilung 6
	Berufe
	der Haushalts-, Gesundheits- und Volkspflege

	Berufsgruppe 61
	Hauswirtschaftliche Berufe
611	Haushaltführende Berufe
6111	Haushaltführende Berufe
612	Haushalthelfer
6121	Hausgehilfin
6129	Sonstige Haushalthelfer
	Berufsgruppe 62
	Reinigungsberufe
621	Hausrat- und Raumreiniger
6211	Waschfrau
6213	Raumreiniger
6219	Sonstige Hausratreiniger
622	Bauten- und Straßenreiniger
6221	Glas- und Gebäudereiniger
6229	Sonstige Bauten- und Straßenreiniger

Berufs- ordnung	Beruf	Berufs- ordnung	Beruf
623	Maschinen-, Apparate-, Fahrzeug- und Warenreiniger	723	Wirtschaftsrechtssachverständige, Buchführungssachverständige
6231	Maschinen-, Apparate-, Fahrzeug-, Warenreiniger	7231	Wirtschaftsrechtssachverständiger, Buch- führungssachverständiger
	Berufsgruppe 63 Gesundheitsdienst- und Körperpflege- berufe	724	Rechtsvollstrecker
631/3	Ärzte	7241	Rechtsvollstrecker
6311	Arzt	725	Polizeibeamte und -angestellte
6321	Zahnarzt	7251	Polizeibeamter, -angestellter
6331	Tierarzt	726	Sonstige Sicherheitswahrer
634	Sonstige Heilbehandler	7261	Berufsfeuerwehrmann
6341	Heilpraktiker	7263	Gewerbeaufsichtsbeamter, -angestellter
6343	Dentist	7269	Sonstige Sicherheitswahrer
635	Apotheker		Berufsgruppe 73 Dienst- und Wachberufe
6351	Apotheker	731	Dienst- und Wachberufe
636	Heilbehandlungsbeistände	7311	Wächter
6361	Hebamme	7313	Hauswart, Hausmeister
6362	Krankenschwester, Krankenpfleger	7315	Hausdiener, Gewerbediener
6363	Säuglings- und Kinderschwester	7319	Sonstige Dienst- und Wachberufe
6364	Masseur, Krankengymnast		Berufsabteilung 8 Berufe des Geistes- und Kunstlebens
6366	Sprechstundenhelfer		Berufsgruppe 81 Erziehungs- und Lehrberufe, Seelsorger
6369	Sonstige Heilbehandlungsbeistände		Erziehungsberufe
638	Gesundheitssichernde Berufe	811	8111 Jugendleiter
6381	Fleischbeschauer	8113	Kindergärtnerin, Kinderpflegerin
6383	Desinfektor, Schädlingsbekämpfer	8119	Sonstige Erziehungsberufe
6385	Abdecker	812	Lehrberufe
6389	Sonstige gesundheitssichernde Berufe	8121	Hochschullehrer
639	Körperpfleger	8122	Wissenschaftlicher Lehrer an höheren Schulen
6391	Friseur	8123	Volksschullehrer, Mittelschullehrer, Schul- helfer
6399	Sonstige Körperpfleger	8124	Berufsschullehrer, Fachschullehrer, Werk- lehrer
	Berufsgruppe 64 Volkspflegeberufe	8125	Kunstlehrer, Zeichenlehrer
641	Fürsorger und Betreuer	8126	Musiklehrer, Gesanglehrer
6411	Fürsorger, Betreuer	8127	Sportlehrer, Berufssportler
	Berufsabteilung 7 Berufe des Verwaltungs- und Rechtswesens	8129	Sonstige Lehrberufe
	Berufsgruppe 71 Verwaltungs- und Büroberufe	814	Seelsorger, Seelsorge- und Kulthelfer
711	Verwaltungsbeamte und -angestellte	8141	Evangelischer Geistlicher
7111	Verwaltungsbeamter, -angestellter	8142	Pfarrdiakon, Pfarrgehilfin
7115	Verwaltungsbeamter, -angestellter ohne nähere Berufsangabe	8144	Katholischer Geistlicher
712	Büro- und Verwaltungshelfer	8145	Rabbiner
7121	Bürogehilfe, Verwaltungsgehilfe	8146	Geistlicher (Sprecher) anderer Bekenntnisse
7125	Stenotypist, Maschinenschreiber	8147	Mönch, Nonne
7127	Lochkartenfachmann	8149	Sonstige Seelsorge- und Kulthelfer
7129	Sonstige Büro- und Verwaltungshelfer		Berufsgruppe 82 Bildungs- und Forschungsberufe
	Berufsgruppe 72 Rechts- und Sicherheitswahrer	821	Bildungsberufe
721	Rechtsfinder	8211	Schriftsteller
7211	Richter, Staatsanwalt	8212	Schriftleiter, Lektor
722	Rechtsbeistände	8214	Dolmetscher, Übersetzer
7221	Rechtsanwalt, Notar	8217	Bibliothekar
7224	Patentanwalt	8219	Sonstige Bildungsberufe
7226	Rechtskonsulent	822	Forschungsberufe
7228	Rechtsanwalts- und Notargehilfe	8221	Wirtschaftswissenschaftler, Statistiker
		8229	Sonstige Forschungsberufe

Berufs- ordnung	Beruf	Berufs- ordnung	Beruf
	Berufsgruppe 83		Berufsgruppe 92
	Künstlerische Berufe		Berufstätige mit noch nicht bestimmtem Beruf
831	Bildende Künstler		
8311	Bildhauer	921	Lehrlinge mit noch nicht feststehendem Lehrberuf
8312	Kunstmaler, Kunstzeichner	9211	Lehrling mit noch nicht feststehendem Lehrberuf
8319	Sonstige bildende Künstler	922	Praktikanten und Volontäre mit noch nicht feststehendem Beruf
832	Darstellende Künstler	9221	Praktikant, Volontär mit noch nicht feststehendem Beruf
8321	Schauspieler		
8323	Bühnensänger, Konzertsänger		
8326	Tänzer		
8327	Artist		
8329	Sonstige darstellende Künstler		
834	Musiker		
8341	Musiker		
835	Künstlerische Hilfsberufe		Berufsgruppe 99
8351	Kunstgewerbler ohne nähere Berufsangabe		Mithelfende Familienangehörige außer- halb der Wirtschaftsabteilung Land- und Forstwirtschaft
8359	Sonstige künstlerische Hilfsberufe		
	Berufsabteilung 9		
	Berufstätige mit unbestimmtem Beruf	991	Mithelfende Familienangehörige außerhalb der Wirtschaftsabteilung Land- und Forstwirtschaft
	Berufsgruppe 91	9911	Mithelfender Familienangehöriger außer- halb der Wirtschaftsabteilung Land- und Forstwirtschaft
	Berufstätige ohne nähere Berufsangabe		
911	Berufstätige ohne nähere Berufsangabe		
9111	Berufstätiger ohne nähere Berufsangabe		

A n h a n g

Selbständige Berufslose

- Gruppe 01
Rentner aller Art¹⁾
- 0110 Altenteiler
 - 0120 Vom eigenen Vermögen lebende Rentner
 - 0130 Beamte im Ruhestand
 - 0140 Sozialversicherungsrentner, Witwengeld-
empfängerinnen
 - 0150 Unterstützungsempfänger²⁾
- Gruppe 02
**Personen ohne Angabe einer Er-
werbsquelle**
- 0210 Selbständige Hausfrauen ohne Angabe einer
Erwerbsquelle
 - 0220 Personen außerhalb des erwerbsfähigen
Alters ohne Angabe einer Erwerbsquelle³⁾
 - 0230 Nicht in ihrer Familie lebende Studierende
und Schüler

Gruppe 03/04

Anstaltsinsassen

- 0310 Zöglinge in Anstalten für Erziehung und
Unterricht sowie in Waisenhäusern
- 0320 Insassen von Altersheimen und Versor-
gungsanstalten
- 0330 Insassen von Irrenanstalten und Heimen
für Körperbehinderte⁴⁾
- 0410 Insassen von Straf- und Besserungs-
anstalten⁵⁾
- 0420 Insassen von Internierungs- und Arbeits-
lagern

¹⁾ Sofern nicht Anstaltsinsassen. — ²⁾ Ohne Arbeitslosenunterstützungsempfänger. — ³⁾ Nur Personen unter 14 und über 65 Jahre. — ⁴⁾ Dauer-
insassen. — ⁵⁾ Sofern nicht Untersuchungsgefangene.

Vergleichsschlüssel

zu den

Abweichungen der berufssystematischen Kennziffern zwischen den Fassungen der Systematik der Berufe für die Berufszählung und für die Arbeitsstatistik

(Es sind nur die Fälle aufgeführt, in denen Unterschiede zwischen den beiden Fassungen der Systematik der Berufe bestehen.)

Berufssystematische Kennziffer bei der Berufszählung	Berufssystematische Kennziffer in der Arbeitsstatistik	Berufssystematische Kennziffer bei der Berufszählung	Berufssystematische Kennziffer in der Arbeitsstatistik
1117	= 1117 (a + b)	2645	= 2645 + 2645 h
1121	= 1121 (a + b + d)	2651	= 2651 (a + s)
1122	= 1121 c	2669	= 2669 + 2665
1133	= 1133 + 1134	2671	= 2671 + 2671 h
1136	= 1136 + 1136 h	2681	= 2681 + 2682 + 2683
1146	= 1146 (a + b)	2684	= 2687 d
1151	= 1151 (a + b)	2687	= 2687 + 2687 h
1159	= 1159 + 1155	2699	= 2699 + 2698 + 2697
1231	= 1231 (a + b)	2721	= 2722 + 2724 + 2726 + 2729
1311	nicht vorhanden	2745	= 2745 + 2745 h
2111	= 2111 (a + b + f + s)	2749	= 2749 + 2742
2121	= 2122 + 2123 + 2125 + 2129	2819	= 2819 + 2817 + 2815 + 2813
2216	= 2216 + 2216 h	2829	= 2829 + 2825 + 2824
2219	= 2219 + 2217 + 2213	2911	= 2912 + 2919
2231	= 2232 + 2239	3011	= 3012 + 3014
2251	= 2252 + 2255 + 2259	3021	= 3021 (a + b + c + d)
2261	= 2262 + 2269	3029	= 3029 + 3025
2279	= 2279 + 2277 + 2275 + 2273	3039	= 3039 + 3037
2282	= 2282 + 2283	3044	= 3044 (a + b)
2331	= 2331 + 2331 b	3051	= 3052 + 3054 + 3059
2411	= 2411 + 2411 b + 2411 c	3061	= 3062 + 3063 + 3065 + 3069
2421	= 2421 + 2421 h	3119	= 3119 + 3112
2431	= 2431 + 2431 h	3139	= 3139 + 3133
2433	= 2433 + 2433 h	3149	= 3149 + 3143
2441	= 2441 + 2441 h	3151	= 3152 + 3155 + 3159
2449	= 2449 + 2447 + 2445	3221	= 3221 + 3221 h
2459	= 2459 + 2457 + 2455 + 2454 + 2453	3222	= 3222 (a + b)
2469	= 2469 + 2463	3311	= 3311 + 3312
2471	= 2471 + 2471 h	3329	= 3329 + 3325
2475	= 2475 + 2475 h	3339	= 3339 + 3338
2478	= 2478 (a + b + c)	3359	= 3359 + 3357
2481	= 2481 (a + s)	3421	= 3421 (a + b)
2522	= 2522 (a + b)	3441	= 3442 + 3443 + 3444 + 3447 + 3448 + 3449
2534	= 2534 (a + b)	3451	= 3452 + 3453
2541	= 2542 + 2549	3459	= 3459 + 3457
2555	= 2555 + 2555 b	3461	= 3462 + 3463 + 3469
2571	= 2572 + 2575 + 2577 + 2579	3471	= 3472 + 3478 + 3479
2582	= 2582 (a + b)	3489	= 3489 + 3485
2583	= 2583 (a + b)	3491	= 3491 + 3491 h
2584	= 2584 (a + b)	3493	= 3493 + 3493 h
2586	= 2586 + 2587	3511	= 3511 + 3511 h
2611	= 2611 (a + b + c)	3621	= 3622 + 3624 + 3629
2615	= 2615 (a + s)	3641	= 3641 + 3641 h
2621	= 2622 + 2625 + 2627 + 2629		
2631	= 2631 + 2631 h		
2641	= 2641 (a + b + s + h)		

Berufssystematische Kennziffer bei der Berufszählung	Berufssystematische Kennziffer in der Arbeitsstatistik	Berufssystematische Kennziffer bei der Berufszählung	Berufssystematische Kennziffer in der Arbeitsstatistik
3659	= 3659 + 3655	5329	= 5329 + 5323
3665	= 3665 (a + b)	6111	= 6112 + 6113 + 6114 + 6115 + 6119
3711	= 3711 (a + b)	6121	= 6121 + 6121 a,
3724	= 3724 + 3725	6213	= 6213 (a + b)
3739	= 3739 + 3733 + 3732	6229	= 6229 + 6224
3741	= 3741 + 3741 h	6362	= 6362 + 6362 o
3751	= 3751 (a + b)	6399	= 6399 + 6393 + 6392
3771	= 3771 + 3772	7231	= 7232 + 7234 + 7236 + 7239
3784	= 3784 (a + b)	8113	= 8113 (a + b + h)
3789	= 3789 + 3788	8123	= 8123 + 8123 h
3915	= 3915 + 3915 b	8127	= 8127 + 8127 a
3949	= 3949 + 3943	8217	= 8217 (a + b)
4179	= 4179 + 4176 + 4175 + 4173 + 4172	8229	= 8229 + 8227 + 8226 + 8225 + 8224 + 8223 (a + b)
4211	= 4212 + 4219	8319	= 8319 + 8318 + 8317 + 8315 + 8314
4229	= 4229 + 4224	8329	= 8329 + 8324
4241	= 4242 + 4243 + 4244 + 4246 + 4249	8341	= 8341 + 8349
4269	= 4269 + 4267 + 4265	8359	= 8359 + 8355 + 8353
4339	= 4339 + 4337 + 4335	9111	= 9112 + 9114 + 399
5113	= 5113 (a + b)	9911	nicht vorhanden
5141	= 5141 + 5141a + 5141b + 5141c		
5152	= 5152 (a + b)		
5199	= 5199 + 5192 + 5191		
5232	= 5232 + 5233		
5239	= 5239 + 5236		
5263	= 5263 + 5263 b		

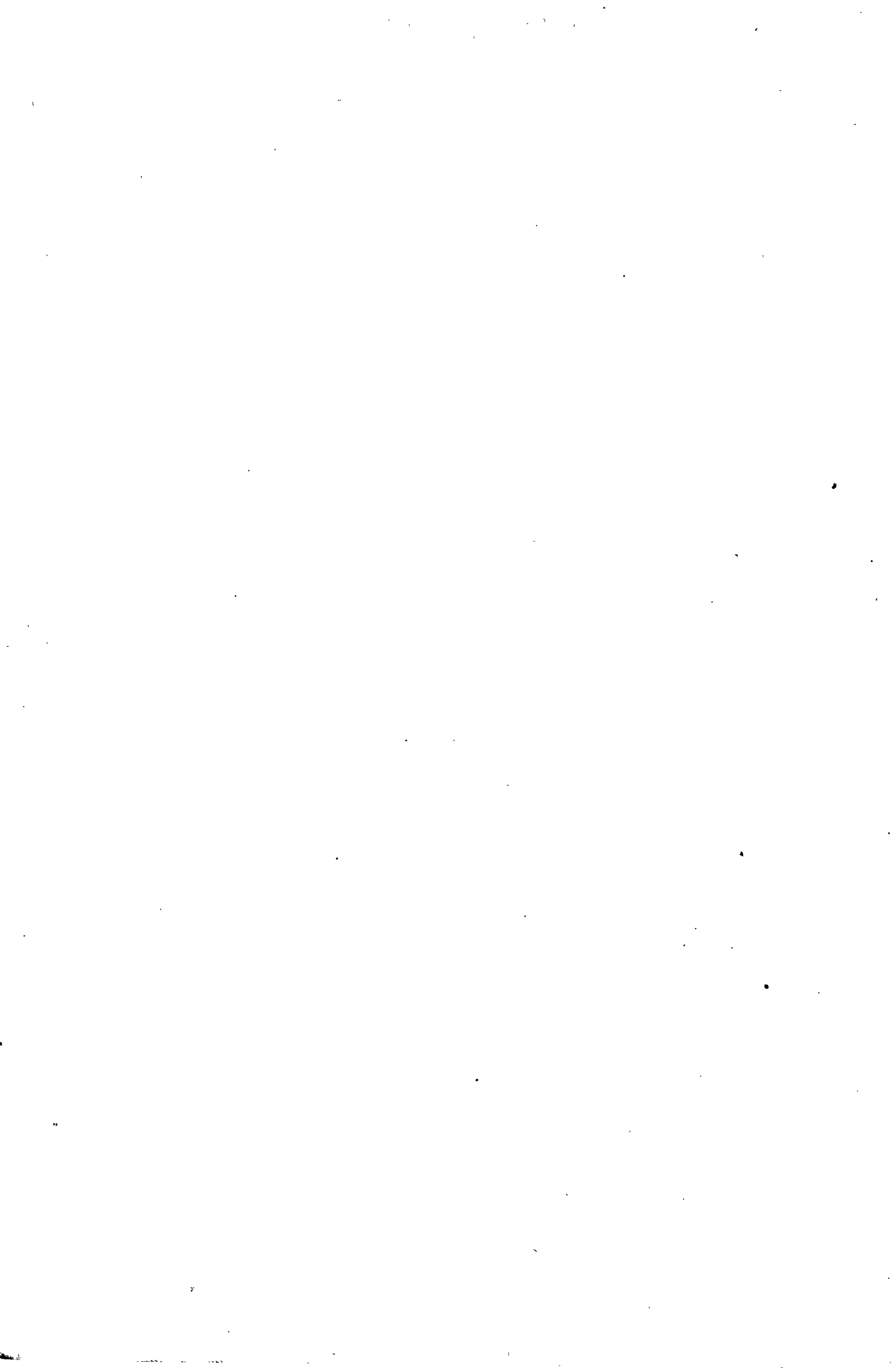

Systematisches Verzeichnis
der
Berufsbennennungen



Landwirt 1111

Abbauer
 Achtelhöfner, -hufner
 Ackerbauer
 Ackerbürger
 Ackerhäusler
 Ackermann
 Ackerwirt
 Adjunkt
 Administrator
 Agronom (Maschinen-
 Ausleih-Station)
 Akademisch geprüfter
 Landwirt
 Almbauer
 Anbauer
 Ansiedler
 Anspanner
 Arzneipflanzenanbauer
 Assistent

 Bauer
 Bauernhofbesitzer
 Beamter (landw.
 Verwalter)
 Beibauer
 Berater, landw. (sofern
 nicht Landwirt-
 schaftslehrer)
 Beratungstechniker,
 landw.
 Bergbauer
 Besitzer
 Betriebsleiter, landw.
 Bezirkslandwirt
 Bödner
 Brink (be)sitzer
 Büdner
 Bürger
 Burgmeier

 Diplomlandwirt
 Domänendirektor
 Domänenpächter
 Domänenverwalter
 Doppelhöfner
 Dreiviertelmeier
 Duftpflanzenanbauer

 Eigenhäusler
 Eigenkätner
 Eigenlehner
 Eigentümer
 Eigner
 Einsasser
 Eleve
 Erbpächter

 Fachinspektor
 Feldadjunkt
 Feldgärtner
 Feldpraktikant
 Feldverwalter
 Fenn(en)bauer
 Flachsbauer
 Freibauer
 Freihäusler
 Freisasse
 Frühgemüsebauer
 Fuhrmankefahrer

Geestbauer
 Gemüsebauer
 Gemüsebauinspektor
 Gewürzpflanzen-
 anbauer
 Großbauer
 Großbüdner
 Großkötner
 Großkotsaß
 Grundbesitzer (Land-
 wirt)
 Güteraufseher
 Güterdirektor
 Güterinspektor
 Güterverwalter
 Gütlar
 Gutsadministrator
 Gutsbeamter
 Gutsbesitzer
 Gutsdirektor
 Guts(ober)inspektor
 Guts(ober)verwalter
 Gutspächter

 Häuerling
 Häusler
 Häusling
 Halbbauer
 Halbhöfner
 Halbkötner
 Halbmeier
 Halbspanner
 Handgutsbesitzer
 Haupter
 Hausmann
 Heidebauer
 Heidjer
 Heilpflanzenanbauer
 Heuerling
 Höfner
 Hofadjunkt
 Hofbauer
 Hofbesitzer
 Hofinspektor
 Hofpächter
 Hofpraktikant
 Hof- u. Feldverwalter
 Hopfenbauer
 Hufenbesitzer
 Hufenwirt
 Hufner

 Inspektor

 Jungbauer

 Kärrner
 Kätner
 Kastner
 Kauper
 Keuschler
 Klausner
 Kleinbauer
 Kleinhäusler
 Kleinkuschler
 Kleinlandwirt
 Kölmer
 Kötereibesitzer
 Kötner
 Kötter
 Kohlbauer

Kolon
 Kolonatsbesitzer
 Kolonist (Warfsmann)
 Korbweidenzüchter
 Kossat
 Kotsaß
 Kräuteraanbauer
 Krappbauer
 Kuhbauer

 Landbautechniker
 Landesgüterinspektor
 Landgebräucher
 Landgutbesitzer
 Landmann
 Landwirt
 Landwirtschaftlicher
 Gehilfe (Verwalter,
 nicht Landarbeiter)
 Landwirtschaftlicher
 Inspektor
 Landwirtschaftlicher
 Verwalter
 Landwirtschafts-
 lehrling
 Lehnbauer
 Lehner

 Maier
 Majoratsbesitzer
 Marschbauer
 Meier
 Meiereiverwalter (nicht
 Molkereiverwalter)
 Meierhofbesitzer
 Meierhofpächter
 Meierhofverwalter
 Mietling
 Mietsmann
 Mördner
 Moorbauer
 Moorverwalter
 Moorverwaltungs-
 gehilfe

 Neubauer
 Neuwöhner

 Oberinspektor
 Oberverwalter
 Obstbauer
 Ökonom
 Ökonomieinspektor
 Ökonomiepraktikant
 Ökonomierat
 Ökonomieverwalter

 Pachtadministrator
 Pächter
 Parzellenbesitzer
 Parzellist
 Planbesitzer
 Plantagenbesitzer
 Praktikant (landw.
 Eleve)
 Printler (Häusler)

 Rentenbauer
 Rentengutsbesitzer
 Rentler
 Rentner

Rieselfeldverwalter
 Rittergutsbesitzer
 Rottbauer
 Rübenbauer

 Saatzüchtanbauer
 Scholar
 Siedler
 Söldner (Kleinbauer)
 Spargelbauer
 Staatlich geprüfter
 Landwirt
 Stadtgüterdirektor
 Steller
 Stiftsbauer

 Tabakbauer
 Tabakpflanzler

 Versuchsringleiter
 Verwalter
 Viertelhöfner
 Viertelmeier
 Viertelspanner
 Vollbauer
 Vollhöfner
 Vollkötner
 Vollmeier
 Vollspanner
 Volontär
 Volontärverwalter
 Vorbürger
 Vorstädter
 Vorwerksbesitzer
 Vorwerksverwalter

 Warfsmann
 Weidegutsbesitzer
 Weidenzüchter
 Weideverwalter
 Wiesenbürger
 Wiesenwirt
 Wirtschaftler
 Wirtschaftsadjunkt
 Wirtschaftsassistent
 Wirtschaftsberater
 (sofern nicht Land-
 wirtschaftslehrer)
 Wirtschaftsbesitzer
 Wirtschaftsführer
 (Landwirt)
 Wirtschaftsgehilfe
 Wirtschaftsinspektor
 Wirtschaftsleiter
 Wirtschaftspächter
 Wirtschaftsschreiber
 Wirtschaftsverwalter

 Zeller

**Landwirt und Gast-
 wirt 1112**

 Bauer und Gastwirt

 Gastwirt und Bauer
 Gastwirt und Landwirt
 Landwirt und Gastwirt

**Landwirt und Kauf-
 mann 1113**
 Kaufmann u. Landwirt

 Landwirt und (Be-
 triebs-) Kaufmann
 Landwirt und Händler
 aller Art

**Saatzüchter, Pflanzen-
 züchter 1116**
 Diplomlandwirt
 (sofern Saatzüchter)

 Forstgarteninspektor
 Forstpflanzenzüchter

 Keimzähler

 Pflanzenbaubeamter
 Pflanzenzuchtbeamter
 Pflanzenzuchtin-
 spektor
 Pflanzenzuchtwart
 Pflanzenzüchter

 Ringassistent (Saat-
 zucht-)
 Ringleiter (Saatzucht-)
 Rübenbauinspektor
 (Saatzucht-)

 Saatmeister
 Saatzeitassistent
 Saatzeitbeamter
 Saatzeitbetriebs-
 besitzer
 Saatzeitdirektor
 Saatzeitdeleve
 Saatzeitinspektor
 Saatzeitkontroll-
 beamter
 Saatzeitleiter
 Saatzeitmeister
 Saatzeitpraktikant
 Saatzeittechniker
 Saatzeitversuchs-
 leiter
 Saatzüchter
 Samenkontrollgehilfe
 Samenzüchter (nicht
 Samenbaugärtner)

 Versuchsringassistent
 (Saatzucht-)
 Versuchsringleiter
 (Saatzucht-)
 Versuchsringtechniker
 (Saatzucht-)

**Winzer, Weinbau-
 techniker 1117**
 Aufgräber (Reblausbe-
 kämpfung, sofern
 Weinbergsarbeiter)

Häcker	Ackerer	Feldbeläufer	Hopfenarbeiter	Mädchen für Stall und
Hauer	Ackergärtner	Felddirn	Hopfenmeister	Feld
Hauerknecht	Ackergehilfe	Feldgärtner	Hopfenweiner	Mäher
Kellereinspektor	Ackerknecht	Feldknecht, -magd	Hub(en)meier	Magd
(Weinbautechniker)	Ackerkutscher	Feldstatthalter	Hubmaier (Heuerling)	Maier
Kellermeister	Ackermagd	Feldwart	Hütebube, -junge,	Mardirn, -knecht
Keltereinspektor	Ackervogt	Flegeldrescher	-mädchen	Masterin
Legelträger	Alleinknecht, -dirn	Fornal	Hüter	Meier (nicht Käser)
Rebarbeiter	Almbube, -dirn	Freiarbeiter	Inleute	Meierdirn
Rebbauer	Almhalter	Fütterer	Inlieger	Meiner
Rebbergsbesitzer	Almhirte	Fuhrknecht	Insasse	Meisterknecht
Reb(en)veredler	Almputzer	Futterknecht	Inste	Milcherin
Rebgärtner	Alpknecht	Futtermann (Landarb.)	Instmann	Milchfahrer, -führer,
Rebmann	Altknecht	Futtermeister	Inwohner	-kutscher
Rebobergärtner	Anderrn	Gänsehüter	Junghirte	Milchmädchen
Rebschularbeiter	Anspanner	Galterer (Kälberhirte)	Jungknecht, -magd	Milchsammler
Reizler	Aufseher	Garbineinleger	Jungviehwärter	Mitffahrer
Staatlich geprüfter	Außerrn, -magd	Gemeinde(kuh)hirte	Kälberhirte	Mithelfende familien-
Winzer	Bauernhelfer	Geschirrführer	Kälberknecht	fremde Arbeitskräfte
Veredler (Reben-)	Bauernknecht, -magd	Gespannführer, -knecht	Kälbbub	i. d. Landwirtschaft
Weinbaudirektor	Bauernmeister	Gespann(hof)meister	Kämmerer	Mittelknecht
Weinbauer	Baumann	Gespannvogt	Kaffträger (Spreu-	Mitterdirn, -knecht
Weinbaugehilfe	Baumeier	Großdirn	träger an Dresch-	Moorvogt
Weinbauinspektor	Baumeister (Land-	Großknecht, -magd	maschinen)	Oberdirn, -knecht,
Weinbaumann	arbeiter)	Großmeisterknecht	Kalüp(p)ner	-magd
Weinbaumeister	Beipflüger	Großspanner	Kartoffelgräber,	Obersenne(r)
Weinbautechniker	Bodenarbeiter	Grüppelarbeiter	-hacker, -klauber	Ochsenanspanner
Weinbauwirtschafts-	Bodenmeister	Güteraufseher	Kindermagd	Ochsenfütterer
lehrling	Bursche	Gutsarbeiter	Kindsdirn, -magd	Ochsenhalter
Weinbergmotorspritz-	Chaluppner	Gutsaufseher	Kleier	Ochsenjunge
führer	Deputant	Gutsbaumeister	Kleigräber	Ochsenknecht
Weinbergsarbeiter	Deputatist	Gutskutscher	Kleindirn, -magd	Ochsenpfleger
Weinbergsaufseher	Deputatknecht, -magd	Gutstagelöhner	Kleinknecht	Ochserer
Weinbergsbesitzer	Dienstbote	Härter	Klüterer	Ochsner
Weinbergsdirektor	Dienstbube	Häuerling	Knecht	Ökonomieaufseher
Weinbergsinspektor	Dienstknecht	Häusler	Kolonnenführer	Ökonomiebaumeister
Weinbergsverwalter	Dienstmädchen	Hagenfütterer	(Landarbeiter)	Osterbursche, -junge
Weinbergswart	Dienstmagd	Halter (bub)	Koppelknecht	Partieführer
Weingärtner	Dirn	Handdienstler	Kuchlerin (Kindsdirn)	Pferdeanspanner
Weingartenarbeiter	Draben	Handdrescher	Küchenmädchen	Pferdebursche
Weingartengehilfe	Drescher (Hand-	Handknecht	Kuhdirn	Pferdefütterer
Weingutsbesitzer	drescher, Flegel-	Handschaffer	Kuhfütterer	Pferdehalter
Weingutsdirektor	drescher, Garben-	Hauer (Mäher)	Kuhhalter	Pferdeknecht
Weingutsinspektor	einleger)	Hauptknecht	Kuhhirte	Pferdekutscher
Weingutsverwalter	Dreschgärtner	Hausknecht	Kuhhüter, -junge	Pferdepfleger
Weinhauer	Dreschmaschinen-	Hausl	Kuhknecht, -magd	Pferdestatthalter
Weinhauerknecht	arbeiter	Hausmagd	Kuhler	Pferdewärter
Weinleser	Dreschmeister	Helleraarbeiter	Kuhwärter	Pflücker
Weinprüfer (sofern	Driller	Hengstknecht	Kutscher	Pflüger
Weinbautechniker)	Dritt(l)dirn	Heuer	Kutscherjunge	Plantagenarbeiter
Wengerter	Dritt(l)er	Heuerling	Landarbeiter	Pressenwärter (Stroh-)
Werkmann	Düngervogt	Heuermann	Landarbeitsgehilfe	Reitbursche
Wingarter	E(he)halten	Heuwerber	Landarbeitslehrling	Rieselfeldarbeiter
Wingertsmann	Eigenhäusler	Hilfsarbeiter, landw.	Landbursche	Rieselfeldaufseher
Wingertsmeister	Einfütterer (Garben-)	Hirte	Landgehilfin	Riesel(feld)wärter
Winzer	Einlasser (Garben-)	Hirwasleute	Landinste	Rieselmeister
Winzergehilfe	Einleger (Garben-)	Hofarbeiter	Landmagd	Rinderhirte (sofern
Winzermeister	Einlieger	Hofaufseher	Landw. Arbeiter	nicht Melker)
Landarbeiter ... 1121	Enke	Hofgänger	Landw. Hilfsarbeiter	Rinderknecht
Landwirtschaftliches	Enkner	Hofjunge	Landw. junger Mann	Rosser
Gesinde 1122	Erntearbeiter	Hofmann (Instmann,	Landw. Fräulein	Roßknecht
Ackerbaumeister	Erstknecht, -magd	Vögt, Landarbeiter)	Landwirtschaftsgehilfe	Rottenarbeiter (Land-
Ackerdirn	Familier	Hofmeier	Langholzfahrer	arbeiter)
	Farrenwärter (sofern	Hofmeister	Leuteaufseher	Rottenführer (Land-
	nicht Melker)	Hofstatthalter	Leuteviehhirt	arbeiter)
	Feldarbeiter	Hoftagelöhner	Leutewirt	Rübenakkordant
	Feldaufseher	Hofwächter	Lohngärtner (Land-	Rübenarbeiter
		Holzfuhrknecht	arbeiter)	Rübenstecher

Sackträger (an Dreschmaschinen)	Wiesenmeister	Sonstige landwirtschaftliche Berufe 1129	Gestütsassistent	Tierzuchtpraktikant
Saisonarbeiter	Wiesenwärter		Gestütsbeamter	Tierzuchtwart
Sauhirte	Wirtschafter	Arbeiter in Samen- zuchtanstalten (so- fern nicht Saat- züchter, Land- arbeiter od. Gärtner)	Gestütsbuchführer	Tierzüchter
Schaffer	Wirtschaftsaufseher		Gestütsdirektor	Versuchsringsassistent
Schaluppner	Wirtschaftsgehilfe	Aufgräber (Reblaus- bekämpfung, so- fern nicht Wein- bergsarbeiter)	Gestütsinhaber	Versuchsringleiter
Scharwerker	Wirtschaftsmädchen		Gestütsinspektor	Vollblutzüchter
Scheuermeister	Wirtschaftsvogt	Bezirkssachverständi- ger der staatlichen Reblausbekämpfung (sofern hauptberuf- lich)	Gestütsleiter	Ziegenbockhalter
Scheunenknecht	Ziegenhirte		Gestütsmeister	Ziegenhalter
Scheunenvogt	Zweitdirn	Bodenschätzer (sofern hauptberuflich)	Gestütsverwalter	Ziegenzuchtwart
Schirrmeister	Zweitknecht, -magd		Gestütsvorsteher	Ziegenzüchter
Schlägel	Landkraftführer . 1123	Darrer (Samen-)	Großtierfarmbesitzer	Zuchtbuchführer
Schnitter	Berufslandkraftführer		Hengsthalter	Zuchtfarrenhalter
Schweinehirt	Berufsmotorpflug- führer	Pflanzenschützer	Großviehzüchter (so- fern nicht Landwirt)	Zuchthengsthalter
Schweinehüter	Bulldogfahrer		Pflanzenschutzbeam- ter, -angestellter	Melker, Melkwart 1133
Schweineknecht, -magd	Bulldogführer	Pflanzenschutzgehilfe	Abmelkstillbesitzer	
Schwender	Dampfdreschsatz- führer	Pflanzenschutzinspek- tor	Alleinmelker	
Senne(r)	Dampfkolonnenführer	Reblauskontrolleur	Almhalter	
Senn(er)meister	Dampfpflugbesitzer	Reblaus Sachverständi- ger	Almhirte	
Sichelhauer, -mäher	Dampfpflugführer	Tierzüchter 1131	Alpensehne(r)	
Sichler	Dampfpfluggeräte- führer		Beschälmeister	Alphirte
Sommerarbeiter	Dreschmaschinen- besitzer	Beschälstationshalter	Brendler	
Spargelstecherin	Dreschmaschinen- führer	Betriebsleiter (Tier- zuchtbeamter)	Freimelker	
Speichervogt	Dreschmaschinist	Bockhalter (Ziegen-)	Kontrollbeamter (Milch-)	
Stallbub, -bursche	Dreschsatzführer	Bullenhalter	Kontroll(ring)assistent (Milch-)	
Stalldirn	Kraftpflugführer	Diplomlandwirt(sofern Tierzüchter)	Kühner	
Staller	Landkraftführer	Eberhalter	Kuhhalter	
Stallhelfer	Landkraftschlepper- führer	Farrenhalter	Kuhinst	
Stallknecht, -magd	Lohndampfpflugführer	Geflügelzucht- instruktor (Tier- zuchtinspektor)	Kuhmeier	
Stallmeister	Lohndrescher	Gemeindebullenhalter	Kuhmeister	
Statthalter	Lohndreschsatzführer	Gemeindeeberhalter	Kuhmelker	
Stierpfleger	Lohnmotorpflüger	Gemeindefarrenhalter	Kuhstallbesitzer	
Streubursche	Lohnmotorpflugführer	Gemeindefarrendrescher	Kuhwärter	
Stroheinleger (an Dreschmaschinen)	Maschinendrescher	Gemeindefarrendrescher	Lehrmelker	
Tag(e)löhner	Maschinenführer	Genossenschafts- bullenhalter	Lehrmelkermeister	
Tag(e)werker	Motordrescher	Genossenschafts- eberhalter	Lehrobermelker	
Tennmeister	Motordreschsatzführer	Genossenschafts- schafbockhalter	Leistungs(ober)- inspektor (Milch-)	
Versuchsfeldarbeiter	Motorpflüger	Geschäftsführer (Tierzuchtbeamter bei Herdbuchgesell- schaften usw.)	Leistungswart (Milch-)	
Viehdirn	Motorpflugführer		Melkbursche	
Viehfütterer	Motorschlepperführer		Melker	
Viehhirte	Pflugführer (Motor-)		Melkereibesitzer	
Viehknecht, -magd	Radschlepperführer		Melkergehilfe	
Viehmann	Raupenschlepperführer		Melkerknecht	
Viehpfleger	Schlepperführer		Melkerlehrmeister	
Viehtreiber	Tragpflugführer		Melkermeister	
Viert(l)er	Traktorenführer		Melkervorarbeiter	
Vogt	Treckerführer		Melkwart	
Vollinste	Zugmaschinenführer		Milchkontrollange- stellter	
Vorarbeiter			Milchkontrollbeamter	
Vorderdirn			Milchkontrollleur (nicht Milchprüfer)	
Vorgeher			Milchkontroll(ober)- assistent	
Vorhauer			Milchleistungs- (ober)inspektor	
Vorknecht			Milchleistungsprüfer	
Vorkutscher			Milchmann (nicht Milchhändler)	
Vörpflüger				
Vorschnitter				
Vorwerksmeister				
Wanderarbeiter				
Wasserbub				
Weiberschaffer				
Weibervogt				
Weidewärter				
Wiesenarbeiter				
Wiesenaufseher				
Wiesenheger				
Wiesenkulturarbeiter				

Milchmeier Milchprobe(n)nehmer (nicht Milchprüfer) Milchviehkontroll- beamter Milchviehkontrolleur	Oberschäfer Schäfer Schäfereibesitzer Schäfereidirektor Schäfergehilfe Schäferhelfer Schäferlehrmeister Schäfermeister Schafbockhalter Schaffütterer Schaffhalter Schafhirte Schafhüter Schafmeister Schafscherer	Pelztierzüchter .. 1142 Edelpelztierzüchter Pelztierfarmbesitzer Pelztierfarmer Pelztierfarmler Pelztierwärter Pelztierzuchtgehilfe Pelztierzuchtmeister Pelztierzüchter Silberfuchszüchter (und andere Benen- nungen nach der Pelztierart)	Klauenpfleger Klauenschneider Kleintierpfleger Koppelmeister Obergestütswärter Oberinspektor (Aquarium-, Zoo-, Terrarium-) Oberpfleger Oberwärter Pferdefütterer Pferdehüter Pferdepfeger Pferdescherer Pferdewärter Privatstallmeister	Hundedressierer Hundetrimmer Hundezüchter Kanarienvogelzüchter Kaninchenzüchter Kastrierer Kastriergehilfe Kleintierzuchtgehilfe Kleintierzüchter Mehlwurmzüchter Roßschneider (Kastrierer) Sauschneider (Kastrierer) Schweineschneider (Kastrierer) Seidenbauberater Seidenbauer Seidenraupenzüchter Taubenzüchter Tierheilkundiger, -praktiker Trimmer (Hunde-)
Oberkontrollassistent Obermelker Obermelkwart Obermilchkontroll- assistent Oberschweizer Obersenne(r) Oberstallmelker Oberzuchtwart (Milch- leistungskontrolle)	Wanderschäfer	Imker 1144	Reitbursche Reitgehilfe Reitknecht Remontepfleger, -wärter Sattelmeister Schafscherer Schirrmeister Stallknecht Stallmeister Stallwärter Terrarienpfleger Tierfarmwärter Tiergärtner Tiergartenassistent Tiergardendirektor Tierheimbesitzer Tierlehrer (sofern nicht Artist) Tierpfleger Tierwärter	Viehschneider (Kastrierer) Vogelberinger Vogelwart Vogelzüchter Zierfischzüchter Zwingergehilfe Zwingermeister
Probemelker Probe(n)nehmer (Milch-, nicht Milch- prüfer)	Schweinewärter, Schweinemäster 1138	Berufsimker Bezirksbienenmeister Bienenhalter Bienenmeister Bienenpfleger Bienenzuchtgehilfe Bienenzuchtsinspektor Bienenzüchter	Terrarienpfleger Tierfarmwärter Tiergärtner Tiergartenassistent Tiergardendirektor Tierheimbesitzer Tierlehrer (sofern nicht Artist) Tierpfleger Tierwärter Veterinärgehilfe Viehagenturgehilfe Viehpfleger Viehtreiber	Gärtner, Gartenbau- facharbeiter .. 1151 Abteilungsgärtner Anlagengärtner Anlagenleiter Baumschulenbesitzer Baumschulgärtner Baumschuler Baumschulwärter Baumveredler Behördengärtner Betriebsgärtner Bezirksgärtner Blumengärtner Blumenzüchter und Sonderbezeichnun- gen nach der Blumen- oder Pflanzenart Blumenzwiebelzüchter
Rinderleistungs- inspektor Rindviehkontroll- beamter Rindviehkontrolleur Ringleiter (Milchkon- trollassistent)	Lehrschweinemeister Schweinefütterer Schweinehalter Schweinehirt Schweinehüter Schweinekontroll- assistent Schweinekontroll- ringassistent Schweinelehrmeister Schweineleistungs- prüfer Schweinemäster Schweinemästerei- besitzer (sofern nicht Landwirt oder Tier- züchter) Schweinemeister Schweinewärter Schweinezuchtlehrling	Imker Imkergehilfe Imkermeister	Sonstige Tierzucht- und Tierpflegeberufe 1149	Champignonzüchter Dekorationsgärtner Edelobstzüchter (selbständig) Edelpilzzüchter Erwerbsgärtner Feldgärtner
Schwaiger Schweizer ¹⁾ Senne(r) Senn(er)meister Staller Stallmelker Standmelkerin	Geflügelzüchter . 1141	Imker Imkergehilfe Imkermeister	Sonstige Tierzucht- und Tierpflegeberufe 1149	
Tierzuchtgehilfe (Melkergehilfe) Tierzuchtmeister (Melkermeister)	Geflügelzüchter . 1141	Bereiter Beschälstationswärter Beschälwärter, -wart Bullenpfleger	Wärter (Tier-) Wildtierfarmbesitzer (außer Pelztier- züchter) Wildtierzüchter (außer Pelztierzüchter) Zooassistent Zoodirektor (nicht kaufm. Direktor) Zoologe (Tiergärtner) Zoo(ober)inspektor	
Untermelker	Brutanstaltsbesitzer Brutmeister	Deckstationsarbeiter Deckstationswärter	Wärter (Tier-) Wildtierfarmbesitzer (außer Pelztier- züchter) Wildtierzüchter (außer Pelztierzüchter) Zooassistent Zoodirektor (nicht kaufm. Direktor) Zoologe (Tiergärtner) Zoo(ober)inspektor	
Viehpfleger Vollhandmelker	Gänsemäster Gänsezüchter Geflügelarmbesitzer Geflügelarmleiter Geflügelmäster Geflügelmeister Geflügelpfleger Geflügelwärter, -wart Geflügelzuchtbeamter Geflügelzuchtberater Geflügelzuchtgehilfe Geflügelzuchtleiter Geflügelzuchtmeister Geflügelzüchter	Faselwärter (Deckstationswärter) Fohlenwärter Futtermeister	Wärter (Tier-) Wildtierfarmbesitzer (außer Pelztier- züchter) Wildtierzüchter (außer Pelztierzüchter) Zooassistent Zoodirektor (nicht kaufm. Direktor) Zoologe (Tiergärtner) Zoo(ober)inspektor	
Wahrsmann	Gänsemäster Gänsezüchter Geflügelarmbesitzer Geflügelarmleiter Geflügelmäster Geflügelmeister Geflügelpfleger Geflügelwärter, -wart Geflügelzuchtbeamter Geflügelzuchtberater Geflügelzuchtgehilfe Geflügelzuchtleiter Geflügelzuchtmeister Geflügelzüchter	Gestütsaufseher Gestütsbereiter Gestüttsilfswärter Gestütshofmeister Gestütsoberswärter Gestütswärter, -wart Großtierpfleger	Sonstige Tierzucht- und Tierpflegeberufe 1149	
Zuchtwart (Milch- leistungskontrolle) Zweiter Melker	Hühnerhofhalter	Hilfsaquarienwärter Insektenwart	Beringer (Vogel-) Beschneider (Tier-) Blindenhundabrichter Blutegelzüchter Brieftaubenzüchter Hundeabrichter	
Schäfer 1136			Sonstige Tierzucht- und Tierpflegeberufe 1149	
Alleinschäfer			Beringer (Vogel-) Beschneider (Tier-) Blindenhundabrichter Blutegelzüchter Brieftaubenzüchter Hundeabrichter	
Bestandsschäfer			Beringer (Vogel-) Beschneider (Tier-) Blindenhundabrichter Blutegelzüchter Brieftaubenzüchter Hundeabrichter	
Gemeindegärtner Gutsschäfer			Beringer (Vogel-) Beschneider (Tier-) Blindenhundabrichter Blutegelzüchter Brieftaubenzüchter Hundeabrichter	
Hirte (Schaf-)			Beringer (Vogel-) Beschneider (Tier-) Blindenhundabrichter Blutegelzüchter Brieftaubenzüchter Hundeabrichter	
Lehrschäfermeister			Beringer (Vogel-) Beschneider (Tier-) Blindenhundabrichter Blutegelzüchter Brieftaubenzüchter Hundeabrichter	

¹⁾ Seit 1927 in Deutschland untersagte Berufsbenennung²⁾ Außerhalb der Land-
wirtschaft

Formobstgärtner Forstbaumschulen- besitzer Friedhofsgärtner Friedhofsgarten- meister Frühgemüsebauer	Veredler Vermehrter Warmbeetgärtner Ziergärtner Zierpflanzengärtner	Stadtgarten(bau)- inspektor Versuchsgartenleiter Blumenbinder .. 1157	Weidenzüchter (sofern nicht Landwirt) Forstwirt, Forstver- waltungsbeamter, -angestellter (höherer Dienst) 1211	Wald(garten)besitzer Waldgutbesitzer Förster, Forstbetriebs- beamter, -angestell- ter (gehobener Dienst) 1213
Gärtner Gärtnerereibesitzer Gärtnergehilfe Gärtnermeister Gärtnerobergehilfe Gärtner-Siedler Gartenaufseher Gartenbauer Gartenbaufacharbeiter Gartenbautreibender Gartengehilfe Gartenmeister Gemeindegärtner Gemüsegärtner Gestützgärtner Glashausgärtner Gutsgärtner	Gartenbautechniker 1154 Bezirksgartendirektor Diplomgärtner Diplomgarten(bau)- inspektor Diplomgartenmeister Direktor am Botani- schen Garten (sofern nicht Hochschul- lehrer) Edelobstzüchter (in abhängiger Stellung) Friedhofsbetriebsleiter Friedhofs(ober)- inspektor	Binder (Blumen-) Blumenbinder Blumenbindermeister Blumengeschäfts- inhaber Blumenhändler Bukettmacher Grünzeugbinder Kranzbinder, -flechter Naturblumenbinder Straußbinder Sonstige Gartenbau- berufe 1159	Administrator Assessor des Forst- dienstes Diplomforstingenieur Diplomforstwirt Diplomholzwirt Eleve (Forstwirt) Forstamtmann Forstanwärter (Ver- waltungsdienst) Forstassessor Forstassistent (außer in Bayern) Forstdirektor Forsteinrichter Forsteleve Forstgeometer Forstingenieur Forstinspektor Forstmeister Forstpräsident Forstrat Forstreferendar Forstverwalter Forstverwaltungs- beamter, -angestellter Forstwirt (Waldbesitzer)	Amtsförster Bezirksförster Förster Forstadjunkt Forstanwärter (Betriebsdienst) Forstassistent (Bayern) Forstaufseher (För- ster) Forstbetriebsbeamter, -angestellter Forstbeamter Forstgehilfe (jetzt: Hilfsförster) Forstlehrling Forst(ober)inspektor Forst(ober)sekretär Forstpraktikant Forstschreiber (jetzt: Forstsekretär) Forstverwalter (Förster) Forstwart (Förster in Württemberg) Forstzögling Gemeinde(revier)- förster Gutsförster
Handelsgärtner Hauswirtschaftliche Gärtnerin Herrschaftsgärtner	Gartenadjunkt Gartenamtmann Gartenamtsdirektor Gartenarchitekt Gartenassistent Gartenbauamtmann Gartenbauarchitekt Gartenbauassistent Gartenbaubeamter Gartenbaudirektor Gartenbauinspektor Gartenbauleiter Gartenbaurat Gartenbautechniker Gartenbauverwalter Gartenbeamter Gartendirektor Gartengestalter Garteninspektor Gartenkünstler Gartenpraktikant Gartensekretär Gartentechniker Gemüsebauinspektor (sof. nicht Landwirt)	Baumgärtner Baumpfleger Baumputzer Baumschul(en)- arbeiter Baumwärter Baumwart Bezirksbaumwart Blumenzwiebelkultur- arbeiter Friedhofsgarten- arbeiter Gärmeister für Edel- mist Gärtnerei(hilfs)- arbeiter Gartenarbeiter Gemeindebaumwart Gemüsegartenarbeiter Landschaftsarbeiter Obstbaumpfleger, -spritzer, -wärter, -wart Obstgartenarbeiter Parkarbeiter Pflanzhilfsarbeiter (Edelpflanzung) Plantagenarbeiter Stadtbaumwart Stadtgartenarbeiter Weidenkulturarbeiter (sofern nicht Land- arbeiter, Forstarbei- ter oder Bandreißer)	Gemeindeforstmeister Kreisforstmeister Landforstmeister Ministerialrat (Forst- verwaltung) Oberförster (Sachsen) Oberforstmeister Oberforstrat Oberlandforstmeister Oberregierungsrat (Forstverwaltung) Privat(ober)forst- meister Provinzforstmeister Regierungsforst- direktor Regierungsforstrat Regierungs- und Forst- rat Stadtforstrat Stadt(ober)forst- meister Stiftsforstmeister	Hegemeister Hilfsförster Kanzleiförster Klosterförster Kommunalförster Oberförster (außer in Sachsen) Oberforstverwalter (Förster) Privatförster Privatforstanwärter Privatforstbeamter, -angestellter Privatforstsekretär Privatforstverwalter Privathilfsförster Privatoberförster Privatrevierförster Provinzförster Revierförster, -anwärter Revierleiter (Förster) Revierverwalter (Förster) Stadt(revier)förster
Kirchhofsgärtner Kohlgärtner Kräuterzüchter Kreisgärtner Kreisobstgärtner Kulturgärtner Kunstgärtner	Friedhofsbetriebsleiter Friedhofs(ober)- inspektor	Friedhofsgarten- arbeiter	Gemeindeforstmeister	Hegemeister Hilfsförster
Landschafter, praktischer Landschaftsgärtner	Gartenadjunkt Gartenamtmann Gartenamtsdirektor Gartenarchitekt Gartenassistent Gartenbauamtmann Gartenbauarchitekt Gartenbauassistent Gartenbaubeamter Gartenbaudirektor Gartenbauinspektor Gartenbauleiter Gartenbaurat Gartenbautechniker Gartenbauverwalter Gartenbeamter Gartendirektor Gartengestalter Garteninspektor Gartenkünstler Gartenpraktikant Gartensekretär Gartentechniker Gemüsebauinspektor (sof. nicht Landwirt)	Friedhofsgarten- arbeiter	Gemeindeforstmeister	Hegemeister Hilfsförster
Obergärtner Obergartenmeister Obergartenverwalter Obstbauer Obstgärtner Obstzüchter	Kreisfachberater für Obst- und Gartenbau Kreisgärtner(ei)in- spektor Kreisgartenbau- inspektor	Friedhofsgarten- arbeiter	Gemeindeforstmeister	Hegemeister Hilfsförster
Parkaufseher(Gärtner) Parkgärtner Parkmeister Pflanzensetzer Pflanzbeetbauer (Edel- pflanzung) Pflanzzüchter (Edel-) Privatgärtner	Kreisfachberater für Obst- und Gartenbau Kreisgärtner(ei)in- spektor Kreisgartenbau- inspektor	Friedhofsgarten- arbeiter	Gemeindeforstmeister	Hegemeister Hilfsförster
Reviergärtner	Kreisfachberater für Obst- und Gartenbau Kreisgärtner(ei)in- spektor Kreisgartenbau- inspektor	Friedhofsgarten- arbeiter	Gemeindeforstmeister	Hegemeister Hilfsförster
Samenbaugärtner Schloßgärtner Schnittblumengärtner Spalierobstgärtner Stadtgärtner Staudengärtner	Kreisfachberater für Obst- und Gartenbau Kreisgärtner(ei)in- spektor Kreisgartenbau- inspektor	Friedhofsgarten- arbeiter	Gemeindeforstmeister	Hegemeister Hilfsförster
Topfpflanzengärtner Treibbeetgärtner Treibhausgärtner	Kreisfachberater für Obst- und Gartenbau Kreisgärtner(ei)in- spektor Kreisgartenbau- inspektor	Friedhofsgarten- arbeiter	Gemeindeforstmeister	Hegemeister Hilfsförster

Stiftsförster	Forstknecht	Rodermeister	Jagdangestellter (Revierjäger)	Wildknecht
Unterförster	Forstkulturarbeiter	Rottenführer (Waldarbeiter)	Jagdaufseher	Wildscheucher
	Forstkulturaufseher	Rottenmeister	Jagdschutzbeamter, -angestellter	Wildwärter
Forstwart 1214	Grubenholarbeiter	Schlägerer	Jagdverwalter	Binnenfischer, Fischzüchter 1231
	Gruppenführer	Schwellenhauer		
Bergwächter	Halbpecher	Stangenschäler	Oberjäger (Berufs-)	Aalbrutzüchter
Buschwärter	Harzgewinner	Stockroder	Revierjäger	Aalschnurfischer
	Harzmeister	Stubbenroder		Aalsticker
Forstaufseher	Harzsammler	Trifter (Waldarbeiter)	Wildjäger	Anteilfischer
Forstgehilfe	Harzschneider	Triftknecht	Wildmeister	
Forsthüter	Harzschöpfer	Triftmeister		Bannwasserfischer
Forsthutgehilfe	Haumeister (sofern nicht Forstaufseher)	Vorarbeiter	Sonstige Jagdberufe 1229	Berufsfischer
Forstläufer	Hilfsarbeiter (Forst-)	Waldarbeiter	Außendienstleiter (Bisamjäger, staatl. Bisamrattenbekämpfung)	Binnenfischer
Forstschütze	Holzakkordant (Holzmeister)	Waldarbeitsgehilfe		Fischbrutzüchter
Forstschutzbeamter	Holzarbeiter	Waldbaumschulwärter	Bisamjäger	Fischer
Forstschutzgehilfe	Holzaufseher	Waldfacharbeiter	Bisamrattenfänger	Fischereileiter
Forstschutzmann	Holzaufsetzer	Waldhacker	Daphnienfänger	Fischer(ei)meister
Forstschtzwächter	Holzausmäher	Waldhauer	Fasanenwärter	Fischereipächter (sofern hauptberuflich)
Forstwächter	Holzausrücker	Waldkulturarbeiter	Frettchenhalter	Fischereiverwalter
Forstwärter	Holzer	Waldkulturaufseher	Fuchsfänger	Fischergehilfe, -geselle, -knecht
Forstwart (außer in Württemberg)	Holzfaller	Waldwegearbeiter	Hamsterfänger	Fisch(er)meister
Forstwartanwärter	Holzfuhrknecht	Weißschäler	Heger (Jagd-)	Fischzuchtbetriebsleiter
Hilfsforstaufseher	Holzhacker (Waldarbeiter)	Zapfenpflücker	Hilfsbisamjäger	Fischzuchtdirektor
Hilfsforstwart	Holzhauer	Zinspecher	Hundefänger	Fischzuchtgehilfe
Holzvogt	Holzhauermeister	Sonstige Forstberufe 1219	Inspektor (Bisamjäger, staatl. Bisamrattenbekämpfung)	Fischzuchtmeister
	Holzknecht	Beerenklauber, -sucher (Wild-)		Fischzüchter
Oberforstwart	Holzmacher	Heilkräutersammler		Fischzüchtereibesitzer
Privat(ober)forstwart	Holzmeister	Kräutersammler	Jagdarbeiter	Flußfischer
Revierforstwart	Holzregimenter	Pflanzensammler	Jagdgehilfe	Flußkrebisfischer
	Holzrücken	Pilzsammler	Jagdheger	Forellenzüchter
Stadtforstaufseher	Holzschäler	Schwammesucher	Jagdhüter	Garnfischer
	Holzschläger	Seegrasrupfer	Jagdstellmann (Wildtreiber)	Hamenfischer
Waldaufseher	Holzschwämmer	Wildfruchtsammler	Jagdwärter	Handwadenfischer
Waldbereiter	Holzspalter	Wurzengraber	Kleintierfänger	Hilfsfischer
Waldheger	Holztrifter	Wurzenstecher	Maulwurfänger	Karpfenzüchter
Waldhüter	Holzvermesser	Berufsjäger 1221	Oberjäger (Bisamjäger, staatl. Bisamrattenbekämpfung)	Koppelfischer
Waldmeister	Holzvogt	Aufsichtjäger		Krebisfischer
Waldschütze	Holzwärter	Berufsjäger	Robbenfänger	Netzfischer (Binnenfischer)
Waldübergeher	Holzzieher	Falkenmeister	Robbenjäger	Nutzfischzüchter
Waldwärter	Klafterschläger	Falkner	Robbensschläger	Partenfischer
Waldwart	Klafter(ver)setzer	Falkonier	Rüd(e)mann (Meuteführer)	Prozentfischer
	Klupper	Fasanenjäger	Seehundjäger	Reusenfischer
Waldarbeiter .. 1215	Kulturarbeiter	Fasanenmeister	Tierfänger	Schleppnetzfisher
	Ländarbeiter	Großwildjäger (sofern nicht Tierfänger)	Wasserflohfänger	Schmaltauer
Abrinder	Langholzfahrer	Hilfsjäger	Wildfütterer	Seenfischer
Akkordant (Holzfäller)	Lohschäler	Jäger (Berufs-)	Wildheger	Setzfischzüchter
Anreißer (Harzsammler)	Metermeister	Jägermeister	Wildhüter	Setznetzfisher
	Motorsägenführer			Stadtfischer
Baumfäller	Oberholzhauer			Stellnetzfisher
Buscharbeiter	Pecher (Harzsammler)			Teichfischer
Buschbinder	Pecherhelfer			Teichgutsbesitzer
Buschensetzer	Pecherknecht			Teichmeister
Buschhacker	Pechsammler (Harzsammler)			Teichverwalter
Eichenlohschäler	Pichler (Harzsammler)			
Entrinder	Regimenter (Holz-)			
Faschinenbinder	Revierarbeiter			
Forstarbeiter	Riesknecht			
Forstarbeitsgehilfe	Riesmeister			
Forstbaumschulwärter	Rindenschäler			
Forstfacharbeiter	Roder			
Forsthilfsarbeiter				

Teichwirt Teichwirtschafts- direktor	Heringsfischer Heringsloggerkapitän Heringslogger- steuermann Hochseefischer	Mithelfender Familien- angehöriger in der Wirtschaftsabteilung Land- und Forstwirt- schaft 1311	Jungbergmann Jungknappe (auch im Braunkohlentagebau)	Strossenhauer Verbauer Versetzer Vollhauer Vorhauer Vorklauber Vorrichtungshauer
Wadenfischer	Partenfischer Prozentfischer	Mithelfender Familien- angehöriger in der Wirtschaftsabteilung Land- und Forst- wirtschaft	Kalthauer Klauber Knappe (auch im Braunkohlentagebau)	Wagenfüller Wettermann Wettertür(en)wärter
Küstenfischer .. 1234	Ringwadenfischer	Bergmann 2111	Kohlenbohrer Kohlenhauer Kohlenschlepper Kübelanschläger Kumpel	Zementierer (Hauer) Zimmerhauer Zimmerling
Anteilfischer Austernfischer	Schleppnetzfischer Seeschiffer (Hochsee- fischer)	Abbauhauer Abnehmer Abraumhauer Abschlepper Abteufarbeiter Althauer Ankuppler Anschläger Auflader Aushauer Ausklauber Ausrichtungshauer	Lehrhauer Lehrschlepper	Bergbaunachbar- berufe 2121
Berufsfischer Boddenfischer	Seesteuermann (Hoch- seefischer)	Bergauslader Bergbremser Bergbauer Bergjungknappe (auch im Braunkohlen- tagebau)	Maschinenhauer Meisterhauer	Abbunker Abschneider (Naß- presse) Asphaltgewinner (sof. nicht Bergmann) Aufbereiter (Erz-, Kohle-) Aufbereitungsaufseher (Erz-, Kohle-)
Ewerfischer	Walfänger Walschütze	Bergknappe (auch im Braunkohlentagebau)	Nachreiber	Bagger Beschicker Bewässerer (Erz-, Kohle-)
Fischer Fischergehilfe, -geselle, -knecht Fisch(er)meister	Sonstige Fischerei- berufe 1239	Bergknappe (auch im Braunkohlentagebau)	Oberhauer Ortsälttester (im Berg- bau) Ortshauer (im Berg- bau)	Bohrarbeiter (Erdöl-) Bohrgehilfe (Erdöl-) Brikettabnehmer Brikettarbeiter Brikettmeister Brikettsetzer Bühnenausschläger
Haff-Fischer Handwadenfischer Hilfsfischer Hummerfischer	Austernzüchter	Bergmann Bergmannslehrling Bergversetzer Berieselser Bohrhauer Bohrmeister Bremsberganschläger Bruchhauer Bruchschläger	Plünderer Probenhauer	Dampftrocknerwärter Deckbottichentleerer Destillateur, Destillierer (Erdöl-) Dörrier (Salinen- arbeiter)
Krabbenfischer Küstenfischer	Bankenwärter (Fischereiwärter in Binnengewässern)	Bergmann Bergmannslehrling Bergversetzer Berieselser Bohrhauer Bohrmeister Bremsberganschläger Bruchhauer Bruchschläger	Querschläger Querschlagfahrer	Erzdöschlamm Erzwäscher Erzzieler
Makrelenfischer	Fischereiarbeiter (so- fern nicht Fischer)	Bergmann Bergmannslehrling Bergversetzer Berieselser Bohrhauer Bohrmeister Bremsberganschläger Bruchhauer Bruchschläger	Rauber Raubhauer Reparaturhauer Rutschenmeister Rutschenverleger	Filterer Flotteur, -ierer Fördergutaufbereiter Form(ein)leger (Brikett-)
Netzfischer	Fischereiaufseher Fischereiaufsichts- beamter Fischereibeamter (Fischereiaufsicht)	Bergmann Bergmannslehrling Bergversetzer Berieselser Bohrhauer Bohrmeister Bremsberganschläger Bruchhauer Bruchschläger	Salzbergmann Schachtabnehmer Schachtanschläger Schachthauer Schachtreparatur- hauer Schachtschlepper Schachtzimmerhauer Schichtschlepper Schieferhauer Schlamm Schlammfüller Schlammkipper Schlepper Schlitzhauer Schrämer Schrämmeister Schurrenbediener Schurrenfahrer Schurrenhauer Signalgeber Signalwärter Sohlenfahrer Spüler Spülhauer Spülmeister Stapelreparaturhauer Steinsalzauer Stollenzimmerer Ströbhauer Streckenbauer	Form(ein)leger (Brikett-) Fünfersetzer (Torf- gewinner)
Partenfischer Perlmutterfischer Pöltner (Fischer) Prozentfischer	Fischereidirektor (sof. nicht Binnenfischer oder Fischzüchter)	Bergmann Bergmannslehrling Bergversetzer Berieselser Bohrhauer Bohrmeister Bremsberganschläger Bruchhauer Bruchschläger	Schachtschlepper Schachtzimmerhauer Schichtschlepper Schieferhauer Schlamm Schlammfüller Schlammkipper Schlepper Schlitzhauer Schrämer Schrämmeister Schurrenbediener Schurrenfahrer Schurrenhauer Signalgeber Signalwärter Sohlenfahrer Spüler Spülhauer Spülmeister Stapelreparaturhauer Steinsalzauer Stollenzimmerer Ströbhauer Streckenbauer	Goldwäscher Gradierer (Salinen- arbeiter) Graphitgewinnungs- arbeiter
Reusenfischer	Fischereihilfsaufseher Fischereirat Fischereischutz- beamter Fischereiwärter Fischmeister (Fische- reiaufsicht, -schutz)	Bergmann Bergmannslehrling Bergversetzer Berieselser Bohrhauer Bohrmeister Bremsberganschläger Bruchhauer Bruchschläger	Schachtschlepper Schachtzimmerhauer Schichtschlepper Schieferhauer Schlamm Schlammfüller Schlammkipper Schlepper Schlitzhauer Schrämer Schrämmeister Schurrenbediener Schurrenfahrer Schurrenhauer Signalgeber Signalwärter Sohlenfahrer Spüler Spülhauer Spülmeister Stapelreparaturhauer Steinsalzauer Stollenzimmerer Ströbhauer Streckenbauer	Hintermann
Schleppnetzfischer Schollenfischer See- und Küstenfischer Setznetzfischer Stellnetzfischer	Fischereiwärter Fischmeister (Fische- reiaufsicht, -schutz)	Bergmann Bergmannslehrling Bergversetzer Berieselser Bohrhauer Bohrmeister Bremsberganschläger Bruchhauer Bruchschläger	Schachtschlepper Schachtzimmerhauer Schichtschlepper Schieferhauer Schlamm Schlammfüller Schlammkipper Schlepper Schlitzhauer Schrämer Schrämmeister Schurrenbediener Schurrenfahrer Schurrenhauer Signalgeber Signalwärter Sohlenfahrer Spüler Spülhauer Spülmeister Stapelreparaturhauer Steinsalzauer Stollenzimmerer Ströbhauer Streckenbauer	Kesselspeiser Kläranlagenwärter (Erdöl-)
Tagler Tucker	Fischmeisteranwärter (Bootsmann, Fischereiaufsicht)	Bergmann Bergmannslehrling Bergversetzer Berieselser Bohrhauer Bohrmeister Bremsberganschläger Bruchhauer Bruchschläger	Schachtschlepper Schachtzimmerhauer Schichtschlepper Schieferhauer Schlamm Schlammfüller Schlammkipper Schlepper Schlitzhauer Schrämer Schrämmeister Schurrenbediener Schurrenfahrer Schurrenhauer Signalgeber Signalwärter Sohlenfahrer Spüler Spülhauer Spülmeister Stapelreparaturhauer Steinsalzauer Stollenzimmerer Ströbhauer Streckenbauer	
Wadenfischer Wadenzieher Wattenfischer Wurfnetzfischer	Hälterwärter (Fisch- zucht, sofern nicht Fischzüchter)	Bergmann Bergmannslehrling Bergversetzer Berieselser Bohrhauer Bohrmeister Bremsberganschläger Bruchhauer Bruchschläger	Schachtschlepper Schachtzimmerhauer Schichtschlepper Schieferhauer Schlamm Schlammfüller Schlammkipper Schlepper Schlitzhauer Schrämer Schrämmeister Schurrenbediener Schurrenfahrer Schurrenhauer Signalgeber Signalwärter Sohlenfahrer Spüler Spülhauer Spülmeister Stapelreparaturhauer Steinsalzauer Stollenzimmerer Ströbhauer Streckenbauer	
Zeesener	Kreisfischereirat	Bergmann Bergmannslehrling Bergversetzer Berieselser Bohrhauer Bohrmeister Bremsberganschläger Bruchhauer Bruchschläger	Schachtschlepper Schachtzimmerhauer Schichtschlepper Schieferhauer Schlamm Schlammfüller Schlammkipper Schlepper Schlitzhauer Schrämer Schrämmeister Schurrenbediener Schurrenfahrer Schurrenhauer Signalgeber Signalwärter Sohlenfahrer Spüler Spülhauer Spülmeister Stapelreparaturhauer Steinsalzauer Stollenzimmerer Ströbhauer Streckenbauer	
Hochseefischer .. 1235	Muschelzüchter	Bergmann Bergmannslehrling Bergversetzer Berieselser Bohrhauer Bohrmeister Bremsberganschläger Bruchhauer Bruchschläger	Schachtschlepper Schachtzimmerhauer Schichtschlepper Schieferhauer Schlamm Schlammfüller Schlammkipper Schlepper Schlitzhauer Schrämer Schrämmeister Schurrenbediener Schurrenfahrer Schurrenhauer Signalgeber Signalwärter Sohlenfahrer Spüler Spülhauer Spülmeister Stapelreparaturhauer Steinsalzauer Stollenzimmerer Ströbhauer Streckenbauer	
Anteilfischer	Oberfischmeister	Bergmann Bergmannslehrling Bergversetzer Berieselser Bohrhauer Bohrmeister Bremsberganschläger Bruchhauer Bruchschläger	Schachtschlepper Schachtzimmerhauer Schichtschlepper Schieferhauer Schlamm Schlammfüller Schlammkipper Schlepper Schlitzhauer Schrämer Schrämmeister Schurrenbediener Schurrenfahrer Schurrenhauer Signalgeber Signalwärter Sohlenfahrer Spüler Spülhauer Spülmeister Stapelreparaturhauer Steinsalzauer Stollenzimmerer Ströbhauer Streckenbauer	
Fischdampferkapitän Fischdampfer- steuermann Fischsortierer (an Bord)	Teicharbeiter (sofern nicht Fischzüchter) Teichwärter (sofern nicht Fischzüchter) Teichwirtschaftlicher Arbeiter (sofern nicht Fischzüchter)	Bergmann Bergmannslehrling Bergversetzer Berieselser Bohrhauer Bohrmeister Bremsberganschläger Bruchhauer Bruchschläger	Schachtschlepper Schachtzimmerhauer Schichtschlepper Schieferhauer Schlamm Schlammfüller Schlammkipper Schlepper Schlitzhauer Schrämer Schrämmeister Schurrenbediener Schurrenfahrer Schurrenhauer Signalgeber Signalwärter Sohlenfahrer Spüler Spülhauer Spülmeister Stapelreparaturhauer Steinsalzauer Stollenzimmerer Ströbhauer Streckenbauer	
Harpunier		Hauer Hilfzimmerhauer Huntekoppler	Schachtschlepper Schachtzimmerhauer Schichtschlepper Schieferhauer Schlamm Schlammfüller Schlammkipper Schlepper Schlitzhauer Schrämer Schrämmeister Schurrenbediener Schurrenfahrer Schurrenhauer Signalgeber Signalwärter Sohlenfahrer Spüler Spülhauer Spülmeister Stapelreparaturhauer Steinsalzauer Stollenzimmerer Ströbhauer Streckenbauer	

Kläresieber	Torfaufsetzer	Gipsbrecher	Steinspeller	Steinmetz
Kläresinterer	Torfbäcker	Granithauer	Steinsprenger	Steinmetzhelfer
Klärstationswärter	Torfballenpresser	Grubenaufseher	Steinstößer	Steinplattenmacher
Klinsner	Torfbrikettmacher	Grubenmeister	Steinzurichter	Steinputzer
Kohlensichtanlage- wärter	Torfgräber	Handbohrer	Stößer	Steinrichter
Kohlenwäscher	Torfhäufler	Handbrecher	Vorbossierer	Steinschriftgraveur
Kühlraumarbeiter	Torfketscher	Handhauer	Zersetzer	Steinschriftbauer
Leckenbediener	Torfradler	Handspalter		Steinspeller
Leichtölvärter	Torfringer	Handstößer		Steinvergolder
Linierer (Torf- gewinner)	Torfstecher	Hohlmacher	Steinmetz, Steinbild- hauer 2216	Steinzurichter
Löser (Salinenarbeiter)	Torfstreicher	Keillochmacher	Alabasterbildhauer	Stuckbildhauer (nicht Stukkateur)
Mischstationsarbeiter	Torftrockenarbeiter	Kieker	Bausteinmetz	Verblendsteinmacher
Nutscher (Salinen- arbeiter)	Torftrockenarbeiter	Kies (Schotter-)- brecherarbeiter	Betonsteinmetz	Versetzer (am Bau)
Ölbohrer	Trockendienstwärter	Kleinschlagklopfer	Betonwerksteinbauer	Versetzehelfer
Ölsandwäscher	Trockenofenarbeiter	Kleinschlagmaschinen- arbeiter	Bildhauer (sofern nicht Künstler)	Wetzsteinmacher (Natur-)
Ölschöpfer	Trockenwärter	Knackschläger	Bossierer	Zurichter
Pfänner	Turmarbeiter	Knüppelschläger	Bruchmeister	
Pfännerschaftsarbeiter	Verdampfstations- arbeiter	Kreidebrecher	Figurist	Sonstige Naturstein- gewinner und -verarbeiter .. 2219
Pfannhauser	Vordermann	Lehrspalter	Gipsbildhauer	Abnehmer (Pflaster- steinmacher)
Postenmann	Wäscher (Kohlen-, Erz-)	Loshauer	Grabmalhauer	Abschleifer
Pressenarbeiter (Torf-)	Wässerer (Salinen- arbeiter)	Marmorbauer	(Grabmalsteinmetz)	(Steinschleifer)
Pressenwärter	Wasserpflüzer	Maschinenbohrer	Grabsteingraveur	Asbestzementschleifer
(Brikett-)	Weißtorfgräber	Maschinenspalter	Grabsteinbauer	Ausschneider
Presser (Brikett-, Salz-)	Zentrifuger	Packlageschläger	(Grabmalsteinmetz)	(Steinsäger)
Raffinierer (Erdöl-)	Zersetzungsstations- arbeiter	Pflastersteinvorschlä- ger (Spalter, Spalter)	Granitsteinmetz	Bernsteinfischer
Rohkläreförderer	Zuschläger	Pitschierer	Grenzsteinbauer	Betonsteinschleifer
Rohrmüller (Graphit- gewinnung)	Steinbrecher ... 2211	Plattenbrecher (Fels-, Schiefer-, Stein-)	Grobbsierer	Betonwerkstein- schleifer
Rohrwärter (Erdöl-)	Abspitzer	Porphyrhauer	Kunststeinbildhauer	Bordsteinbauer
Rohsteineinlasser	Absprenger	Preßluftbohrer	Kunststeinscharrierer	Bordsteinmacher
Rückstandsarbeiter	Akkordspalter	Putzer	Kunststeinsteinmetz	Bossierer (Pflaster- steinmacher)
Rückstandsspüler	Aushauer	Sandstein(be)bauer	Marmor (bild)bauer	Britschenmacher
Salinenarbeiter	Auslöser (Loshauer)	Schieferbrecher	Massivsteinmetz	(Bordsteinmacher)
Salzkocher	Ausmacher	Schlägler (Schotter- schläger)	Modelleur	Bruchsteinbauer
Salzmüller	Ausracker	Schottermacher	Mühlsteinbauer, -macher	
Salzpfänner	Austeiler	Schottermischer	Mühlsteinschärfer	Ornamentiker
Salzschleuderer	Basaltsteinbrecher	Schotterschläger	Plattensteinmetz	Plattensteinmetz
Salzsieder	Berauber (Loshauer)	Schrotter (Schröter)	Punktierer, Punkteur	Punktierer, Punkteur
Salzwerker	Bohrer	Schwerspathauer	Putzer (Steinmetz- helfer)	Putzer (Steinmetz- helfer)
Schichtführer	Bohrerfahrer	Spalter	Richter (Stein-)	Richter (Stein-)
Schlammflöser	Bohrhammerführer	Spießer	Riffler	Riffler
Schleuderer	Bohrmeister	Spitzer	Ritzer	Ritzer
Schmelzer (Salinen- arbeiter)	Brecher	Steinbohrer	Runterputzer	Runterputzer
Schürer (Salinen- arbeiter)	Brecherbediener	Steinbrecher	Scharrierer	Scharrierer
Schwarztorfgräber	Britschenspalter, -speller	Steinhauer	Schleifsteinbauer	Schleifsteinbauer
Setzer (Brikett-)	Bruchmeister	(Steinschläger im Straßenbau)	Schrifthauer	Schrifthauer
Sichter	Bruchspeller	Steinkanter	(Steinmetz)	(Steinmetz)
Sichtersalzmüller	Bruchsteinbauer	Steinklopfer	Speller	Speller
Siebzieher	Bruchsteinschläger	Steinlosbrecher	Steinbildhauer (sofern nicht Künstler)	Steinbildhauer (sofern nicht Künstler)
Sieder (Salinen- arbeiter)	Einsetzer	Steinloshauer	Steinbossierer	Steinbossierer
Silberwäscher	Felsarbeiter	Steinmesser	Steinfliesenmacher	Steinfliesenmacher
Solleitungsarbeiter	Felsenritzer	Steinmischer	Steinforme	Steinforme
Speiser	Gesteinsbohrer	(Schottermischer)	Steingraveur	Steingraveur
Stukensetzer	Gesteinsbauer (Stein- brecher)	Steinpitschierer	Steinhauer	Steinhauer
Tiefbohrer (Erdöl-)		Steinplattenmacher	Steinkanter	Steinkanter
Torfarbeiter		Steinputzer		
		Steinschläger		
		Steinschröter		
		Steinschrotter		
		Steinspalter		

Kunststeinsäger Kunststeinschleifer	Steinfräser Steingraveur (sofern nicht Steinmetz)	Lapidär	Gipsbrenner Gipskocher Gipsmüller Glasurmüller Grandsieber	Formsteinhersteller 2261
Lithographiestein- schleifer	Steinhobler Steinkipper Steinplattenmacher Steinpolierer Steinrichter Steinsäger, -schneider Steinschleifer Steinsucher Steinwerber	Perlenkratzer Perlenschäler Perlenschleifer	Hartmüller	Abgießer Arker (Bimsindustrie) Asbestzementformer Asbestzementplatten- macher Asbestzementrohr- dreher Asbestzementrohr- macher Asphaltplattenpresser Ausschäler (Form- steinhersteller)
Marksteinmacher Marmordrechsler Marmordreher Marmorpolierer Marmorsäger Marmorschleifer Marmorschneider Marmorsteinfräser Maschinenhauer (Pflastersteinmacher) Maschinenschläger Maschinen(stein)- schleifer Mosaikkipper (Pflastersteinmacher) Mosaik(stein)macher Mühlsteinschleifer	Technoschieferwerker	Technoachatschleifer	Kalkbrenner Kalkmühlenarbeiter Kalkmüller Kalkzieher Kaolinmüller Kaolinschlämmer Kiesmahler Kiessieber Kieswäscher Kreidemüller Kreideschlämmer Kreideschneider Kugelmüller	Betondachziegel- former Betonmischer Betonplattenmacher Betonstampfer Betonsteinformer Betonsteinmacher Betonwarenhersteller, -macher Betonwerker Betonwerksteinmacher Bimsarbeiter Bimsbetonmischer Bimsdielenmacher Bodenstampfer
Natursteinschleifer	Vorbossierer (Pflastersteinmacher)	Erdengewinner . 2241	Lehmüller	
Pflasterabspitzer Pflastermacher Pflasterschläger Pflasterstein- ausmacher Pflastersteinbossierer Pflastersteinritzer Pflastersteinmacher Pflastersteinschläger	Wackenbauer (Pflastersteinmacher) Walzenschleifer Wetzsteinschleifer Würfelmacher (Stein-)	Aufhacker (Ton-) Düsenpresser	Magnesitbrenner Magnesitmüller Massemüller Mineralbrenner Mineralmüller	
	Edelstein- und Halb- edelsteinbearbeiter 2231	Einmauer (Magnesit-)	Naßmüller	
	Achatbohrer Achatpolierer Achat schleifer Achat schneider Amethystpolierer Amethystschleifer	Glassandgräber Grandfischer Grandschöpfer	Ofenarbeiter (Mineral- brenner) Ofenbrenner Ofenmeister (Mineral- brenner)	
Randsteinbehauer, -macher Ritzer (Pflasterstein- macher)	Brillantenschleifer	Kalk(jung)werker Kalklöcher Kalksichter Kaolingräber Kiesgräber Kiesgrubenarbeiter Kiesschöpfer Kreidegräber	Quarzmüller	Dielenmacher (Bims-, Gips-)
Schieferabrunder Schieferabzeichner Schieferarbeiter Schieferbehauer Schiefergriffelmacher Schieferhauer (= Schieferwerker) Schiefermaßmacher Schieferplattenmacher Schieferpolierer Schiefersäger Schieferschleifer Schieferschneider Schieferspalter Schiefertafelinierer Schiefertafelmacher Schiefertafelpolierer Schiefertafelschleifer Schiefertafelschwärzer Schieferwerker Schieferzurichter Schieferzuschneider Schleifer (Stein-) Schleifsteindreher Steinätzer Steinbohrer (sofern nicht Steinbrecher) Steindrechsler Steindreher Steinfischer Steinfliesenmacher	Diamantpolierer Diamantreiber Diamantsäger Diamantschleifer Diamantschneider Diamantziehstein- bohrer Diamantziehstein- macher Diamantziehstein- polierer	Lehmgräber Lettengräber	Rohmüller (Zement-)	Eternitplattenmacher
	Edelsteinbohrer Edelsteingraveur Edelsteinpolierer Edelsteinschleifer Edelsteinschneider Edelsteinspalter	Magnesitgewinner	Sandabsieber Sandmüller Sandtrockner Sandwäscher Schamottemüller Schichtofenarbeiter Schiefermüller Schlackenwolle- macher, -schmelzer Schlämmer (Kaolin-, Kreide- usw.) Schwerspatmüller Spatmüller Steinmahler	Formsteinformer Formstückformer (Asbestzement-)
	Facettierer (Amethyst- schleifer) Feinschleifer (Edel- stein-)	Porzellanerdegräber	Talkummüller Tonmüller Tonschlämmer Traßmüller	Gipsdielenmacher Gipsdieler Gipsgießer Gipsplattenmacher Gipsstampfer Gipswändemacher
	Gemmenschneider Granatsteinbohrer Granatsteinschleifer Granatsteinschneider	Sandbrecher Sandfischer Sandgräber Sandschießer Sandschöpfer	Wackenmüller Wasserkaltbrenner	Härtekesselarbeiter (Formsteinher- steller) Handstampfer Heraklitplattenmacher Hohlkörpermacher Holländerführer (Asbestzement-)
	Halbedelsteingraveur Halbedelsteinschleifer	Tongräber Tonhauer	Zeichenkreidemacher Zementbrenner Zementhersteller Zement(jung)werker Zementmüller Zementsieber	Hüttenschwemmstein- macher Hüttensteinmacher Hüttensteinpresser
	Juwelenschleifer	Walkerdegräber		Kalksandstein- abnehmer Kalksandsteinhärter Kalksandstein(masse)- former Kalksandstein(masse)- löcher Kalksandsteinpresser Kalkstein(masse)- löcher
		Stein- und Erden- aufbereiter ... 2251		
		Abzieher (Kalkofen-) Asphaltmüller		
		Brenner (Gips-, Kalk-) Brennofenarbeiter		
		Dolomitmüller		
		Erdenmüller		
		Gesteins(fein)müller Gesteinsmahler		

Kollergangführer (Asbestzement-)	Zementdachstein- schläger	Ringofenbrenner Russenfeldbrenner	Rohrputzer (Stein- zeughersteller)	Blumenbossierer Blumenmacher Bossierer
Kugelkocherbediener (Asbestzement-)	Zementdielenmacher	Setzer (Ziegel-)	Schamottebrenner	Dreher
Kunstschleifstein- macher	Zementröhrenmacher	Steinbäcker	Schamotteformer	Eindreher
Kunststeinformer	Zementstampfer	Steinputzer	Schamottekapsel- macher	Einformer
Kunststeingießer	Zementsteinmacher	Streicher (Ziegel-)	Schamottemeister	Figurenkeramformer
Kunststeinmacher	Zementwarenformer	Sumpfarbeiter	Schamotterohrpresser	Flechter
Kunststeinpresser	Zementziegelmacher	Taucher (Ziegel-)	Schmelzbasaltein- bauer	Fliesenmacher
Leichtbauplatten- macher	Ziegler 2271	Teigebäcker	Steinzeugdreher	Fliesenpresser
Leichtsteinmacher	Abnehmer	Ti(e)gler	Steinzeugformer	Formengießer
Maschinenstampfer	Abschneider	Trockenwärter	Steinzeughersteller	Former (Keram-)
Mauersteinpresser	Absetzer	Trocknereiarbeiter	Steinzeughersteller- helfer	Freidreher
Mischer, Mischung- macher	Aufleger	Vollautomatenwärter	Töpfer (nicht Ofen- setzer) 2281	Freihanddreher
Plattenmacher	Ausschläger	Wäscher (Ziegel-)	Abschneider	Garnierer (Keram-)
Plattenpresser	Automatenbediener	Wässerer	Blumentopfmacher	Geschirrkeramformer
Plattenschneider	Backsteinbrenner	Ziegelbäcker	Brenner (Töpfer)	Gipsretoucheur
Preßformarbeiter (Asbestzement-)	Backsteinformer	Ziegelbrenner	Düppenbäcker	Handformer (Keram-)
Röhrenpresser (Beton-)	Backsteinmacher	Ziegelformer	Euler	Henkelformer
Rohrablänger (Asbestzement-)	Beschickerbediener	Zieglmacher	Freidreher	Henkelgießer
Rohraufleger (Asbestzement-)	Bewässerer	Ziegelmeister	Geschirrhafner	Hohlformer
Rohrdreher (Asbestzement-)	Brenner (Ziegel-)	Ziegelpresser	Geschirrtöpfer	Isolatoren dreher
Rohrmacher (Asbestzement-)	Brennmeister (Ziegel-)	Ziegelputzer	Gießer	Kachelformer
Rohrpresser	Brennofenarbeiter (Ziegel-)	Ziegelschläger	Häfner, Hafner	Kachelmacher
Rohrstampfer	Dachpfannenmacher	Ziegelsetzer	Hafenmacher (Töpfer)	Kegelformer
Schlackensteinmacher	Dachziegelbrenner	Ziegelstreicher	Kachler	Keramformengießer
Schlackensteinpresser	Dachziegelmacher	Ziegler	Kannenbäcker	Keramformenmacher
Schleifsteinmacher (Kunst-)	Einrüster	Zieglergeselle	Krugbäcker	Keramformer
Schneidemaschinen- führer (Asbest- zement-)	Einsetzer	Zureicher (Ziegel-)	Krugmacher	Keramfreidreher
Schwemmsteinmacher	Einsumpfer	Sonstige Brannstein- hersteller ... 2279	Kunsttöpfer	Keramikdreher
Schwemmstein- presser	Einwerfer	Aufgarnierer (Stein- zeughersteller)	Lehmhafner	Kerammodelleur
Schwemmstein- stampfer	Feldbrandziegler	Baukeramikformer	Ofenkacheltöpfer	Knopfdreher (Keram-)
Stampfer	Feldbrenner	Feuerfestarbeiter	Pfeifenbäcker	Knopfmacher (Porzellan-)
Stegdielenmacher (Bims-)	Firstziegelbrenner	Feuerfestbrenner	Porzellantöpfer	Maschinenformer
Stegplattenmacher (Bims-)	Former (Ziegel-)	Feuerfest(hand)former	Ränderer	Maschinenpresser
Stein(guß)former	Glaseur (Ziegel-)	Feuerfesthelfer	Scheibengeselle	Modelleinrichter
Verblindsteinmacher (sofern nicht Steinmetz)	Handformer (Ziegel-)	Feuerfestmaschinen- former	Scheibentöpfer	Modelleur (Keram-)
Vulkansteinmacher	Kunstziegler	Feuerfeststampfer	Schwarzhafner	Modellformer
Wellplattenformer (Asbestzement-)	Lehmknetter	Feuerfestwerker	Töpfer	Oberformengießer
Werksteinformer (Beton-)	Lehmmacher	Garnierer (Steinzeug-)	Wirker (Töpfer)	Porzellanbossierer
Werksteinstampfer	Lehmsteinmacher	Gesimsformer (Bau- keramikformer)	Wirkhafner	Porzellandreher
Wetzsteinarbeiter (Kunst-)	Locher (Ziegel-)	Glasschmelzhafen- macher	Keramformer ... 2282	Porzellanfiguren- macher
Wetzsteinmacher	Luftziegelmacher	Graphittiegler	Abdreher	Porzellanformen- gießer
	Mischer	Hafenmacher (Feuer- fest-)	Abgießer (Keram-)	Porzellanformer
	Ofenarbeiter (Ziegel-)	Kapseldreher (Feuer- festarbeiter)	Aufgarnierer	Porzellangießer
	Ofenbrenner	Kapselformer	Becherquetscher	Porzellanknopfmacher
	Ofeneinsetzer	Kapselmacher	Blätterschneider	Porzellanmodelleur
	Pfannenbäcker	Ofenleiter (Feuerfest- arbeiter)		Porzellanperlen- macher
	Pfannenbrenner	Plattenformer (Baukeramik-)		Porzellanstanzer
	Pressenarbeiter (Ziegel-)			Sanitärkeramer
	Presser (Ziegel-)			Steingutdreher
	Putzer (Ziegel-)			Technokeramformer
	Rahmeneinleger			Tondreher
	Ringofenarbeiter			Überformer

Vorformer	Unterglasurmaler	Massearbeiter Massebereiter Massemacher Masseschläger Mattierer (Keram-) Mischer Mischmaschinen- arbeiter Montierer (Keram-)	Schmelzgehilfe Temperaturmacher	Walzwagenwärter Zuschneider
Zahnformer Zahnkeramiker	Vorränderer Zifferblattmaler		Flachglasmacher 2321	Mundhohlglasmacher 2331
Keramaler 2285	Kerambrenner .. 2287		Abbrecher Aufschneider	Ampullenbläser Apparatebläser Apparateglasbläser Ausbläser
Abdruckmaler Abzieher Ätzer Anleger Aufglasurmaler Auskolorierer	Brenner (Keram-) Brennhausaufseher Brennmeister	Ofenfüller Ofenmann	Beobachter (Streckofen-) Bortenschneider	Ballon (Köbel-)- macher Barometerbläser Becherglasmacher Bechermacher Beleuchtungsglas- macher Bläser (Mundhohl- glas-)
Bandmaler Blaumaler	Einsetzer Fliesenbrenner	Polierer (Keram-) Porzellankitter Porzellanschleifer Pressenarbeiter	Dickglasschneider	
Dekormaler Dekorstempler Draperiemaler Drucker	Generatorenbrenner Getbrenner Glüher	Schablonenschneider Schleifer Schleifscheibendreher Schleifscheibenformer Schleifscheibengießer Schleifscheiben- hersteller Schleifscheibenpresser Spitzenmacher	Einträger Entspannungsbediener	
Farbenränderer Farbenreiber Fayencemaler Figurenmaler Filetmaler Fondspritzer Freihandmaler	Halbgasofenbrenner Kammerofenbrenner Kanalofenbrenner Kapselbrenner Kapselverglüher Kerambrenner	Tonknetter Tonpresser Tonzurichter	Feinglasschneider Flachglasmacher Foulloneur	Christbaumschmuck- bläser
Glasurmaler Goldmaler Goldränderer	Muffel(ofen)brenner	Verputzer	Gießmeister Gießtischarbeiter Glaserwärmer Glasgießer Glasraffineur Glasschneider Glasschürer Glasstreckler Glaszieher Gußgehilfe	Elektroglasröhren- bläser
Handmaler	Ofenleiter Porzellanbrenner	Zahnpolierer	Kanalzieher Kappenabsprenger Kühler Kühllofenwärter	Fertigmacher Flakonglasmacher Flaschenbläser Flaschenglasmacher Flaschenmacher Formenbläser
Keramikmaler Keramaler Kerammetallmaler Knopfrändler Konditor	Ringofenbrenner	Glasmassehersteller 2311	Nebenschürer	Ganzglasspritzen- bläser Geräteglasbläser Geräteglasmacher Glasapparatebläser Glasaugenmacher für Menschenaugen Glasbläser Glasbläser vor der Lampe
Lüsterspritzer	Schmelzer Steingutbäcker Steinkrugbrenner	Abschöpfer (Glasmasse-)	Patzeljunge Patzler Postenanfänger	Glasblumenmacher Glasfigurenbläser Glasinstrumenten- macher Glaskolbenbläser Glaskünstler Glaskugelmacher Glasmodelleur Glasröhrenmacher Gleichrichter- glasbläser Glühkolbenmacher Glühlampenbläser Großglasmacher
Majolikamaler Maler für Auf- und Unterglasur Mustermaler	Trommelschürer	Brecher Brockenglassieber	Rinnenreiniger Röhrenschneider Rohglasschneider Rundschneider	
Ornamentmaler	Verglüher	Einleger Einschmelzer Einsetzer	Sandstreuer Schürer Spiegelglasmacher Spiegelglasschneider Streckler Streckofenbeobachter Streckofenführer Streckofenwärter Stückeschneider	
Porzellandekorateur Porzellandrucker Porzellandruckmaler Porzellanmaler	Sonstige Keramiker 2289	Flußsieder	Tafelglasbläser Tafelglasmacher Tafelglasschneider Tafelglasstreckler Tafelglaszieher Topfreiniger Trommelschürer	Hohlglasbläser Hohlglasmacher
Ränderer Retuscheur	Abbütster Abputzer Anfeuchter Aufleger Augenausschneider Ausbesserer	Gemengeeinleger Gemengemacher Gemengemischer Gießhafenfüller Glasmassehersteller Glasschmelzer Glasumschmelzer	Vollschneider	Isolierflaschenbläser
Schmelzfarbendrucker Schüsselmaler Spritzmaler Staffierer Steindrucker Steingutmaler Steingutspritzer Stempler Streifenmaler	Berieseler	Kiesmahler Kipper	Walzer	Kelchglasmacher Kelchmacher Kleinglasmacher Kleinlampner Köbelmacher Köbel(macher)gehilfe
Tonwarenmaler	Einfüller Einkapsler	Mischer (Glas- gemenge-)		
	Filterpresser Formfüller Füller	Ofenarbeiter Ofenführer (Temperaturmacher) Ofenleiter		
	Glasierer Glasurarbeiter	Schmelzer (Glas-)		
	Kachelschleifer Kapselfüller Keramfeinschleifer Keramschleifer			

Kolbenglasmacher	Glasformer	Feinschleifer	Vergipser (Glas- schleifer)	Feinoptikrandformer
Kolbenmacher	Glasfräser (sofern nicht Glasoptiker)	Feuerpolierer	Wagenschleifer	Feinoptikschleifer
Korbflaschenmacher	Glashobler	Flachglasschleifer	Walzenpolierer	Feinoptikzurichter
Kübelmacher	Glasknopfmacher	Flächenschleifer	Walzenschleifer	Feinschleifer
Kugelmacher	Glasperlenmacher	Ganzglasspritzen- schleifer		Fokusschleifer
Kunstaugenbläser für Menschengen	Glaspresser	Glätter	Zierschleifer	Glätter
Kunstglasbläser	Glasröhrenzieher	Glasapparatefein- schleifer	Ziseleur (Glas-)	Glasdreher
Kunstglasmacher	Glasschmuckmacher.	Glasgraveur		Glasfräser (Glas- optiker)
Lampenbläser	Glasschöpfer	Glasguillocheur	Glas-maler, Glas- mosaikmacher 2345	Glasoptiker
Leuchtröhren- glasbläser	Glasspinner	Glasgrubeur	Abdruckmaler	Instrumentenoptiker (Feinoptiker)
Medizinalgasbläser	Glaswerker	Glasguillocheur	Architekturmaler	Justierer
Medizinglasmacher	Glaswollemacher	Glasgrubeur	Auskolorierer	Kitter (Linsen-)
Motzer	Gilühbirnenkolben- macher (Maschinen- hohlglasmacher)	Glasgrubeur	Dekorierer	Linsenfasser
Mundhohlglasmacher	Großglaspresser	Glasgrubeur	Dekormaler	Linsenpolierer
Perlenbläser	Kettenfädler (Glas- schmuck-)	Glaspolierer	Draperiemaler	Linsenschleifer
Pfeifenführer	Kuopfmacher (Glas-)	Glasschleifer	Farbenreiber	Prismenschleifer
Quarzglasbläser	Märbelmacher	Glasschrubber	Figurenmaler	Spezialfeinoptiker
Reagenzglasmacher	Maschinenbläser	Glassprenger	Glasdruckmaler	Zentrierer
Retortenmacher	Maschinenflaschen- macher	Glasziseleur	Glas-maler	Zurichter
Röhrenbläser	Maschinenglasbläser	Glattmacher	Glasmosaikmacher	
Röntgenröhrenbläser	Maschinenglasmacher	Graveur (Glas-)	Glasmosaiksetzer	Sonstige Glasveredler 2349
Serviceglasmacher	Maschinenhohlglas- macher	Guillocheur (Glas-)	Glasvergolder	Ätzer (Glas-)
Stielzieher	Maschinenpreßglas- macher	Hartglasschleifer	Glasversilberer	Beleger
Thermometerbläser	Motzer (Maschinen- hohlglasmacher)	Hohlglasfeinschleifer (Kugler)	Kaltfarbenglasmaler	Brenner
Thermometermacher	Ofenglasdrücker	Hohlglasflächen- schleifer (Ecken- schleifer)	Kaltfarbenmaler	Einbrenner
Thermoskolbenmacher	Perleneinzieher (Glas-)	Hohlglasschleifer	Kirchenfenstermaler	Flachglasätzer
Vorbläser	Perlenfädlerin	Instrumentenschleifer	Mustermaler	Glasätzer
Wirtschaftsglasmacher	Perlenmacher	Kantenschleifer	Ornamentmaler	Glasbeleger
Zylindermacher (Glas-)	Presser	Kristallglasschleifer	Ränderer (Glas-maler)	Glasfärber
Sonstige Glas- verformer ... 2339	Preßglasanhefter	Kugelschleifer	Schmelzfarbenglas- maler	Glashärter
Abschneider (Motzer)	Preßglaskipper	Kugler	Schmelzfarbenmaler	Glasmatteur
Ampullenabschmel- zerin	Preßglasmacher	Maschinengraveur	Schmelzglas-maler	Glasperlenfärber
Anfänger	Puppenaugenbläser	Modellschleifer	Spiegelglasmaler	Glasspritzer
Anhefter	Puppenaugenmacher	Moraschleifer	Verbleier	Hohlglasätzer
Auftreiber	Röhrenzieher (Glas-)	Piropfeneinschleifer	Vergolder	Mattierer
Ausbläser	Spinner (Glas-)	Polierer (Glas-)	Versilberer	Mensurenätzer
Ausbohrer	Tieraugenformer	Polisseur	Zuschneider (Glas- mosaikmacher)	Quecksilberbeleger
Bieger	Glasgraveur, -schlei- fer, -polierer .. 2341	Randschleifer	Glasoptiker 2347	Sandbläser (Glas- matteur)
Bierflaschenmacher	Abschleifer	Rauhschleifer	Brillenglaseinrücker	Sandstrahlbläser
Düsenmacher	Absprenger	Rohglaspolierer	Brillenglasschleifer	Sandstrahlmattierer
Fassondreher	Abstürzer	Rohglasschleifer	Brillenoptiker	Silberbeleger
Formendreher	Absturzschleifer	Rundglasschleifer	Brillenoptikschleifer	Spiegelaufleger
Gewindeschneider (Glas-)	Aufleger	Rundschleifer	Finränderer	Spiegel(glas)beleger
Glasbieger (sofern nicht Mundhohlglas- macher)	Automatenschleifer	Säurepolierer	Eiuschleifer	Spritzer
Glasbohrer	Bodenschleifer	Scelleur (Glas- schleifer)	Fabrikationsoptiker	Trockenätzer (Glas-)
Glasdreher	Eckenschleifer	Scheibenschleifer	Feinoptiker	Verspiegler
Glasfadenweber	Facettenpolierer	Schleifer (Glas-)	Feinoptikflächenkitter	
	Facettenschleifer	Schleifgehilfe	Feinoptikpolierer	
	Feinmacher (Glas- schleifer)	Schrubber		
		Schwarzglasschleifer		
		Spiegelglasabschleifer		
		Spiegelglasdoucierer		
		Spiegelglasfrottierer		
		Spiegelglaspolierer		
		Spiegelglasschleifer		
		Spiegelpolierer		
		Spiegelschleifer		
		Sprenger		
		Stopfeneinschleifer		

Maurer 2411	Retortenmaurer Ringofenmaurer	Betonbauer Betonbaufacharbeiter Betonbahnhelfer Beton(bau)polier Betonhilfsarbeiter Betonierer Betonmeister Betonmischer Betonschaler Betonschornsteinbauer Betonspritzer Betonstampfer Betonträger	Postengeselle Scharwerkszimmerer Stiegenzimmerer Treppenbauer (sofern nicht Bautischler) Treppenbauzimmermann Tunnelzimmerer Vorarbeiter (Postengeselle) Werftenzimmerer Windelbodenmacher	Dachdecker und Flaschner Dachdecker und Klempner Dachdecker und Spengler Flaschner und Dachdecker Klempner und Dachdecker Spengler und Dachdecker
Anlegmaurer	Sandsteinversetzer (sofern nicht Steinmetz) Scharwerksmaurer Schlackensteinmaurer Schlotmaurer Schornsteinbauer Schornsteinmaurer Sielmaurer (Kanalmaurer) Silomaurer Spezialmaurer Spitzmaurer Steinversetzer (sofern nicht Steinmetz) Stiegenmaurer Stollenmaurer Straßenbaumauer	Einschaler Eisenbetonbauer Eiseneinleger Eisen(stab)leger Eisenverleger Schaler Stableger Stampfer (Beton-)	Zeltebauer (Holz-)Zimmerer Zimmererhandlanger, -hilfsarbeiter Zimmererhelfer Zimmerervorarbeiter Zimmermann Zimmerplatzarbeiter Zimmerpolier	Gerüstbauer 2437 Gerüstaufrichter Gerüstbauer Gerüster Gerüstpolier Gerüstverleiher (Gerüstbauer) Hängegerüstbauer Leitergerüstbauer
Backofenbauer Backofenmaurer Baugewerksmeister (Maurermeister) Baumeister (Maurermeister) Bauunternehmer (Maurermeister) Betriebsmaurer Blendsteinmaurer Böschungmaurer Bogenmacher Bruchsteinmaurer Brunnen(schacht)maurer	Tiefbaumauer Verblendmaurer Zyklopenmaurer	Torkretierer Umschaler Verschaler Wölber Zementierer	Dachdecker 2433 Asphaltdecker Dacharbeiter Dachdecker Dachdeckerhelfer Dachpappendecker Helfer (Dachdecker-) Leiendecker Papp(dach)decker Pfannendecker Rohr(dach)decker Schieferdecker Schilfdecker Schindel(dach)decker Schwarzdecker Stroh(dach)decker Turmdecker Ziegel(dach)decker	Pflasterer (Steinsetzer), Straßenbauer 2441 Bodenleger Bordsteinsetzer Dämm- Dammsetzer Feldsteinpflasterer Feldsteinsetzer Froschführer (Motorhandstampfer) Fuger Grenzsteinsetzer Handrammer Holzpflasterer Holzpflasterleger Holzstöckelpflasterer Kleinpflasterleger Mosaikpflasterer Pflasterausgießer Pflasterer Pflastererhelfer Pflasterleger Pflasterhammer Pflastersetzer Plattenleger (Steinsetzer)
Eckmaurer Essenmaurer	Maurerhelfer ... 2414 Anträger Ausfuger Bauhandlanger Feuerungsbauhelfer Fuger Handlanger (Bau-) Hochbauhelfer Kalklöcher Kalkschläger Kalkträger Lehmträger Maurerhandlanger Maurerhelfer Mörtelbereiter Mörtelmacher Mörtelträger Putzträger Sandfärcher Schornsteinbahnhelfer Speisbub, -träger Sta(a)ker Steinträger Stuckträger Wasserträger Ziegelträger	Eisenbieger und -flechter 2423 Eisenbieger Eisenbieger und -flechter Eisenflechter Zimmerer 2431 Aufschlagszimmerer Barackenbauer (Holz-)Baugewerksmeister (Zimmermeister) Bauholzzurichter Baumeister (Zimmermeister) Bauzimmerer Behauzimmerer Betonbauzimmerer Betriebszimmerer Blockhauszimmerer Brückenbauzimmerer Brunnen(bau)zimmerer Bundesgelle Bundpolier Fabrikzimmerer Holzbehauer Mühlen(bau)zimmerer	Dachdecker und Klempner 2434 Baublechner und Dachdecker Bauflaschner und Dachdecker Bauklempner und Dachdecker Bauspengler und Dachdecker Blechner und Dachdecker Dachdecker und Blechner Dachdecker und Blitzableiterbauer	
Fabrikmaurer Fassadenmaurer Feld(stein)maurer Feuerfestmaurer Feuerungsanlagenmaurer Feuerungsbauer Feuerungmaurer Feuerungs- und Ofenmaurer Freihandmaurer Frontmaurer Gaswerksofenmaurer Gipsmaurer Glasofenmaurer Grubenmaurer Hafenmaurer Herdmaurer Hilfpolier (Maurer) Hintermaurer Kaminbauer Kaminmaurer Kanalmaurer Kesselmaurer Koksofen- und Gaswerksofenmaurer Konvertermaurer Kühlanlagenmaurer Kunstmaurer Kunststeinversetzer (sofern nicht Steinmetz) Martinmaurer Maurer Maurer und Zimmerer Maurerpolier Mischofenmaurer Ofenmaurer Pfannenmaurer Polier Postengeselle Reparaturmaurer	Betonbauer 2421 Absteifer (Beton-)Ausschaler			

Rammarbeiter Rammer Randsteinsetzer	Stampfer (Asphalt-, Beton-) Straßen(bau)arbeiter ohne nähere Angabe Straßenzementierer Streicher (Betonabzieher)	Drainagearbeiter, -meister Drainierer Drittelführer (Mineur)	Rammeister Ramppolier Rohrleger im Tiefbau Rottenarbeiter Rottenaufseher Rottenführer Rottenmeister Rutenleger Rutenstaker	Feuermauerkehrer Kaminfeger Kaminkehrer Ofenkehrer Rauchfangkehrer Schlotfeger Schornsteinfeger Schornsteinkehrer
Stampfer Steinsetzer Steinsetzerhelfer Stöpfer Straßenbauer Straßenpflasterer	Teerer (Schwarzstraßen-) Teerkocher Teerspritzer Teerstraßenarbeiter Teer- und Bitumenwerker	Einsteifer Eisenbahnoberbauarbeiter Eisenbahnrottenarbeiter	Schachtmeister Schießer (Sprengarbeiter) Schießhauer Schießmeister Schußmann Schußmeister Schwellenarbeiter Schwellenbohrer Senkbrückenführer Sielarbeiter (Kanalbau)	Sonstige Bauerhalter 2469
Teerer (Fuger) Trottoirleger Trottoirplattenleger	Brunnenbauer ..* 2451	Faschinenhacker Faschinenleger Feldbahnleger Feldbahnrichter Flußbauarbeiter Fronmeister (Gemeindewegebauaufseher)	Sprengbauer Sprengmeister Sprengstoffaufseher Stollenbauer Stollenhauer (Mineur) Stollentreiber Stopfkolonnenarbeiter Streckenarbeiter Streckenschießer Streckenunterhaltungsarbeiter Strom(bau)arbeiter Stubbensprenger Stückenschießer	Abdichter (Asphalt-, Klebe-) Abdichtungs(hilfs-)polier (Asphalt-, Klebe-) Asphaltabdichter Asphaltabdichtungshelfer, -vorarbeiter Asphaltabdichtungskocher
Würfelpflasterer	Bohrarbeiter Bohrgehilfe (Brunnenbaugeselle) Brunnenbauer Brunnenbaugeselle, -meister Brunnenbauhelfer Brunnenbauvorarbeiter Brunnenbohrer Brunnengräber Brunnenleger Brunnenmacher Brunnenrichter Brunnenschläger	Geleiseleger Gleisbauarbeiter Gleisbauhelfer Gleisbaupolier Gleis(bau)werker Gleisleger Gleisrücker Gleisstopfer Gleisstopfmaschinenarbeiter Gleisverleger Grabenräumarbeiter	Stollentrichter Stoppkolonnenarbeiter Streckenarbeiter Streckenschießer Streckenunterhaltungsarbeiter Strom(bau)arbeiter Stubbensprenger Stückenschießer	Bodenverfestiger Bohrarbeiter (Bodenverfestiger)
Sonstige Straßenbauer 2449	Geräteführer (Brunnenbau) Großbrunnenbauer	Hafenaufseher (Tiefbau) Hellerarbeiter Hilfskanalaufseher Hilfsspolier (Tiefbau-) Hilfsschachtmeister Hilfsschießmeister Hilfssprengmeister Hilfssstromaufseher	Telegraphenbauarbeiter Tiefbauarbeiter Tiefbauhelfer Tonrohrleger Tunnelbauer Tunnelschichtmeister (Mineur)	Eisenanstreicher und -entrostet Entrostet
Asphaltur Asphaltfuger Asphaltierer Asphaltierer-vorarbeiter Asphaltkocher Asphaltmeister Asphaltschläger Asphaltstraßenarbeiter Asphaltstreicher Asphalt- und Teer-kocher Asphaltwerker	Hilfsgeräteführer (Brunnenbau)	Kanalbauer Kanalbauhelfer Kanalrohrleger Klappenschläger Kulturbauarbeiter	Verbaumineur Versteifer Vorarbeiter (Tiefbau-)	Hilfsspolier (Asphalt-, Klebe-)
Betonabzieher (Streicher) Betonstraßenwerker Bitumenarbeiter Bitumenmischer Bitumenwerker	Pumpenaufsteller Pumpenmonteur Pumpensetzer	Landgewinnungsarbeiter Lawinschutzbauarbeiter	Wasserbauarbeiter Wasserbauwerker Wasserstraßenunterhaltungsarbeiter Wegebauarbeiter Wegeerhaltungsarbeiter Wegeneubauarbeiter Weichenverleger Wiesenbauarbeiter Wildbachverbauer	Isolierer (Wärme-, Kälte-, Schall-)
Darrer	Sonstige Tiefbauer 2459	Maschinenstopfer Meliorationsarbeiter Mineur Mineurhelfer Moorkulturarbeiter	Zugammführer	Kälteisolierer Klebeabdichter Klebeabdichtungsvorarbeiter Klebe(r)helfer Korkisolierer
Fugenmacher, -hersteller Fuger (Asphalt-)	Absteifer	Oberbauarbeiter	Schornsteinfeger 2461	Masseisolierer
Gußasphaltierer Gußasphaltkocher Gußasphaltleger	Bahnarbeiter (Gleisbauer) Bahnleger (Gleisbauer) Bahnoberbauarbeiter Baufseher (Wasser-) Bodenkulturarbeiter Bohrmeister (Wasserbauer) Bühnenarbeiter Bühnengehilfe	Packlagensetzer Pfadarbeiter Pfahlrammer Pfahlreißer Polier (Tiefbauer)	Bezirksschornsteinfegermeister	Polier (Bodenverfestiger)
Harker (Planierer)	Caissonarbeiter	Rammarbeiter Rammführer Rammhelfer	Essenkehrer	Rohrbekleider (Isolierer)
Kesselmann Kocher	Deicharbeiter Deichgräber Deichmeister Deichsticker			Säurebauarbeiter Säurebauhelfer Säurebau(hilfs)polier Säurebaurüster Säurebauvorarbeiter, -werker Schall(schutz)isolierer Spezialbohrarbeiter (Bodenverfestiger)
Mischer (Asphalt-)				Vormann (Bodenverfestiger)
Planierer (Harker)				Wärmeisolierer
Reiber				
Schalungssetzer Schwarzstraßenarbeiter				
Schwarzstraßen(hilfs)polier Spachtler Spritzer				

Stukkateur, Putzer 2471	Ofensetzer 2475	Dekorationsmaler (nicht Kunstmaler)	Wagenlackierer Warenbemaler Weißbinder Weißlackierer	Kuhlengräber
Anträger Aufträger Ausputzer Außenstukkateur	Fugenausputzer	Fahrzeuglackierer Farbiglackierer Farbspritzer Fertiglackierer Filmmaler (Maler in Filmateliers, nicht Kunstmaler oder Bühnenbildner)	Zimmeranstreicher Zimmermaler	Löffelzieher
Baustukkateur (Gipser)	Kachelofenmacher Kachelofensetzer	Flachmaler Freihandmaler Fundusmaler Fußbodenanstreicher	Sonstige Bau- ausstatter 2479	Planeur Planierer Planierungsarbeiter Preßblutstemmer
Deckenrohrer Drahtputzer	Ofenbauer Ofenmacher Ofenmonteur Ofenputzer Ofenreparateur Ofenschmieder Ofensetzer Ofensetzerhelfer Ofensetzer(er)meister	Gipser (Weißbinder) Glasierer (Maler) Grobttüncher Grundierer	Betonstein- und Terrazzohersteller Bodenleger (Terrazzoleger)	Schachtarbeiter Schachter Schanzenarbeiter Schipper
Fassadenputzer Fassadenstukkateur Freihandputzer	Töpfer	Hausmaler Holzlackierer Holzmaler Holzwarenlackierer	Estrichleger (Terrazzoleger)	Totengräber
Gipsbildhauer Gipser Gipsstukkateur Glattstreicher	Glaser 2476	Kalker (Weißbinder) Kirchenmaler (sofern nicht Kunstmaler)	Linoleumleger	Eisen- und Metall- erzeuger 2511
Hilfspolier (Baustukkateur)	Autoglaser	Lackierer Lackierofenarbeiter	Steinholzleger, -helfer	Abschlacker Abstecher Abstichmann Adjustierer Agglomerierarbeiter Anschläger an Gicht- aufzügen Apparatemann Apparatwärter
Innenputzer Innenstukkateur	Bauglaser Blankglaser Bleiglaser	Maler (sofern nicht Kunstmaler) Maler und Lackierer Maler und Vergolder Marmor(imitations)- maler Metallackierer Metallspritzlackierer Modellackierer Möbellackierer Möbelmaler	Tapetenkleber Terrazzoleger Terrazzoschleifer	Birnenmann Blockgießer Bodenbohrer (Dolomit-) Bodenbrenner (Dolomit-) Bodeneinsetzer (Dolomit-) Bodenstampfer (Dolomit-) Brenner (Erz-)
Kalkspritzer Kunststeinputzer	Dachglaser	Nachlackierer	Baustättenarbeiter, Erdbewegungs- arbeiter 2481	
Marmorstukkateur Modelleur	Fensterglaser Fensterrahmenmacher (Glaser)	Plafondweißer	Abbrucharbeiter Abräumer Abraumarbeiter (auch im Bergbauabraum- betrieb) Ausschachtarbeiter	
Plafondmacher Putzer	Glaser Glaser und Einrahmer	Schablonierer (Maler) Schleiflackierer Schriftmaler (sofern nicht Schilderher- steller oder Emaille- schriftenmaler) Schwarzlackierer Sgraffitomaler Spachtler Spritzlackierer Spritzmaler Streicher (Maler) Stubenmaler Stubenweißer	Baggerarbeiter Bauhelfer Bauhilfsarbeiter Baustättenarbeiter (nicht Bau- handlanger) Berg(e)kipper (auch im Bergbau) Böschungsarbeiter	Destillierofenmann Dolomtbrenner Dolomiteinsetzer Dolomiteizer Dolomitmahler Dolomitmischer Dolomitzieher Drehofenarbeiter
Rabitzer Rabitzputzer Rabitzspanner Rohrer	Kittglaser Kunstglaser		Enttrümmerungs- arbeiter Erdarbeiter Erdbewegungsarbeiter	
Sgraffitoputzer Sgraffitostukkateur Spanner Stuckner Stukkateur Stukkateurhelfer	Messingglaser Metallglaser		Friedhofsarbeiter	Elektrolysearbeiter Erzklopfer Erzröster
Terranovaputzer	Rahmenglaser Reparaturglaser		Gebäudeabbrecher Gebäudeabbruch- arbeiter Grabarbeiter Grabenarbeiter Grubenauswerfer Grubenschauler Grundarbeiter	Frischer
Verputzer Vorarbeiter (Baustukkateur)	Schriftglaser		Hackenmann Hilfsarbeiter (Bau-)	Gaswärter Gekräztmüller Gekräztwärter Generatorarbeiter Gichteinlasser Gichter Gichtmeister Gichtsetzer Gießer Gießgrubenmann
Weißputzer Werkstattstukkateur	Verglaser		Kirchhofsarbeiter (nicht Garten- arbeiter oder Gärtner) Kolonnenführer (Erd- bewegungsarbeiter)	Hochöfner Hochofenschmelzer
Fliesenleger 2473	Maler, Lackierer, Metallackierer 2478	Tauchlackierer Theatermaler (Maler in Theaterwerkstätten, nicht Kunstmaler oder Bühnenbildner) Tingierer Tüncher		Kokillengießer
Fliesenleger Fliesensetzer Flurleger Flursetzer	Anstreicher (Maler) Auslackierer Autolackierer Automatenspritzer (Lackierer)			
Mosaik(platten)leger	Baulackierer Baumaler Blechlackierer Büchsenbräunierer Bühnenmaler (Maler in Bühnenwerkstätten, nicht Kunstmaler oder Bühnenbildner)			
Plattenleger Platten- und Fliesen- leger	Buntlackierer			

Kokillenmann	Eisenrichter	Vorderwalzer	Röhrenzieher	Herdformer
Konvertermann	Eisenstreckler	Vorschneider	Rohrjustierer	Kastenformer
Kupolofenführer	Eisenwalzer	Vorstraßenwalzer	Rohrriechter	Kernformér
Kupolofenmann		Vorstreckler	Rohrzieher	Kleinformer
Kupolofenschmelzer	Fahrtischwalzer	Vorwalzer		Kunstformer
Luppenaufseher	Federstahlwalzer	Vorwalzschrauber	Silberdrahtzieher	
Luppenbrecher	Federwalzer		Stahldrahtzieher	Lehmformer
Luppenschmied	Feinblechwalzer	Wärmer (Walzer)	Stahlsaitenmacher	Lehrenformer
	Feinwalzer	Walzenführer	Stangen- u. Rohrzieher	Leichtmetallformer
Martinschmelzer	Felgenwalzer	Walzensteller	Stangenzieher	
Martin- und Elektro-	Fertigschrauber	Walzer		Maschinenformer
stahlwerker	Fertigwalzer	Walzwerker	Ziher (Stangen-,	Maschinengußformer
Metallhüttenwerker	Führungssteller	Warmbetarbeiter	Rohr-)	Masseformer
Mischer		Warmrichter	Zinkdrahtzieher	Messingformer
Mischerschlackler	Geraderichter	Warmwalzer	Zinkzieher	Metallformer
Mischerwärter	Gewindwalzer	Wellblechwalzer		Metallkernformer
Möllerarbeiter	Grobwalzer	Wellwalzer	Sonstige Walzer	Modellformer
Möller	Hilfswalzer		einschl. Metall-	
Mufflereiarbeiter	Hintermann	Zaggelbrecher	schläger 2529	Preßluftformer
	Hinterwalzer	Zaggelvorschneider		
Oberschmelzer		Zangenführer	Aluminiumschläger	Rohrformer
Ofenmann	Justierer	Zangenmann		Rostenformer
	Justierwalzer	Zinkwalzer	Blattgoldschläger	Rotgußformer
Pfannenmann			Blattmetallschläger	
Puddler	Kaliberwalzer	Stangen-, Rohr-,	Feingoldschläger	Sandformer
	Kaltwalzer	Drahtzieher... 2522		Schablonenformer
Raffinierofenmann	Kantenwalzer		Goldblattschläger	Schablonneur
Rinnenhelfer	Kettenwalzer	Blankzieher	Goldplättleinschläger	Stahlformer
Rinnenvorarbeiter	Kupferwalzer	Bleidrahtzieher	Goldschläger	Stahlgußformer
Röster (Erz-)		Bleiröhrenzieher	Gold-, Silber- und	Stempelgußformer
	Luppenwalzer	Bleizieher	Aluminiumschläger	Tempergußformer
Schlackenabstecher				
Schlackenabzieher	Maßwalzer	Diamantzieher	Metallfolienmacher,	Walzengußformer
Schlackentopfstürzer	Messingfolienmacher	Drahtführer	-schläger	Weißgußformer
Schlacker	Messingwalzer	Drahtrichter		
Schmelzer (Hochofen-)	Metallwalzer	Drahtsaitenmacher	Plättleinschläger	Zylinderkernformer
Sinterpfannenarbeiter	Mittelwalzer	Drahtstreckler		
Stahlgießer	Nickelfolienmacher	Drahtzieher	Silberplättleinschläger	
Stahlschmelzer		Eisendrahtzieher	Silberschläger	Kernmacher, Former-
Stopfenmacher	Profilwalzer	Eisenzieher	Stanniolschläger	helfer 2532
Thomasstahlwerker				Formereihilfsarbeiter
Trichtermacher	Recker (Walzer)	Fassonzieher	Former 2531	Formerhelfer
Trichterstampfer	Reduzierwalzer	Feindrahtzieher		
Türenmann	Reservewalzer	Feinzieher	Aluminiumformer	Kernmacher
	Richter (Walzer)		Amerikaformer	Metallkernmacher
Vorröster (Erz-)	Richtwalzer	Golddrahtzieher	Bankformer	Sandbassinarbeiter
	Rohrwalzer	Grobdrahtzieher	Baugußformer	Sandmahler
Zänger	Roller (Blockwalzer)	Grobzieher	Bodenformer	Sandmischer
Zinkraffinierer	Rollgangführer		Bronzeformer	
	Rundwalzer	Justierer	(Metallguß-)	Zuleger
Walzer 2521	Scher(en)arbeiter	Kaltzieher	Druckluftformer	Schmelzer, Gießer
Adjustierer	(Walzer)	Kratzzieher	Eisenformer	2534
Aluminiumfolien-	Scherhelfer	Kupferdrahtzieher	Feinformer	Abstichmann
macher	Schienenrichter	Kupferrohrzieher	Former (Metallguß-)	Aluminiumgießer
Aluminiumwalzer	Schraubensteller	Kupferstangenzieher		Ausgießer
Aufwalzer	Schrauber		Gelbgußformer	Bild(kunst)gießer
Auswalzer	Stabwalzer	Lochrichter	Gipsformer	Birnenmann
	Stahlrichter	(Drahtzieher)	Glatiformer	Bleiformengießer
Bandagenwalzer	Stahlstreckler	Messingdrahtzieher	Glockengußformer	Bleigießer
Bandeisenwalzer	Stahlwalzer	Messingrohrzieher	Großgußformer	Bleischmelzer
Bandwalzer	Stangenrichter	Messingstangenzieher	Großformer	Bronzegießer
Blechwalzer	Stangenwalzer	Metalldrahtzieher	Großstückformer	Bronzeglockengießer
Bleiwälzer	Steuermann	Mitteldrahtzieher	Handelsgußformer	Bronzeschmelzer
Blockwalzer	Strecker	Mittelzieher	Handformer	
		Präzisionszieher		
Doppler	Triostreckler	Profilzieher		
Drahtschlinger	Triowalzer			
Drahtwalzer	Umwalzer			

Eisengießer Eisenkunstgießer Eisenschmelzer Erzgießer	Tiegelofenschmelzer	Putzer (Guß-)	Beschlagschmied Betriebsschmied	Maschinenschmied Mutternpresser
Feingießer Flammofenschmelzer Formengießer Frischer	Vergießer Verschmelzer Vorgießer	Sandbläser (Gußputzer) Sandstrahlbläser Sandstrahler Schmirgelstein- schleifer (Gußputzer) Stahlputzer	Bohrgehilfe (Schmied oder Formschmied im Großbrunnenbau) Bolzenpresser Bolzenschmied Breitwarenschmied	Nagelschmied Nietenmacher Nietenpresser
Gelbgießer Gelbmetallgießer Gichteinlasser Gichtenwieger Gichter Gichtsetzer Gichtverwieger Gießer (Eisen-, Stahl-, Metallform-) Gießerhelfer Glockengießer Graugießer Großgießer Gußspritzer Gußstahlglockengießer	Walzengießer Weißgießer Weißmetallschmelzer	Trichterabstecher	Dampfhammerschmied Dorfschmied	Preßschmied Probenschmied
Kokillengießer Konvertermann Kunstgießer Kupolofenführer Kupolofenmann Kupolofenschmelzer	Zinkgießer Zinkschmelzer Zinngießer Zinnknopfgießer Zinnschmelzer	Metallvergüter .. 2541	Eisenschmied	Radreifenschmied Recker Reckschmied Reifenschmied Reparaturschmied Richtschmied
Leichtmetallgießer	Schriftgießer ... 2537	Anlasser	Fabrikschmied Fallhammerschmied Fassonhammer- schmied Fassonschmied Federbieger Federmacher Federmontierer Federpresser Federrichter Federschmied Feinzeugschmied Feuerschmied Feuerschweißer Formschmied	Schaufelschmied Schiffbauschmied Schiffsschmied Schirrmeister Schmied Schmiedepresser Schraubenpresser Schweißschmied Sensenschmied Sichelschmied Spantenschmied Stahlschmied Stauchmaschinen- schmied
Martinofenmann Martinschmelzer Messinggießer Messingschmelzer Metallgießer Metallschmelzer Metallspritzgießer Monumentgießer	Bestoßer	Blaumacher Blechglüher Bleihärter	Gabelschmied Geräteschmied Gesekschmied Gezäheschmied Gießereischmied Gitterschmied Grobpresser Grobschmied Grobzeugschmied Großpresser Gutsschmied	Vorschmied
Ofenmann	Fertighobler Figurenhobler (Schrift-) Fräser (Schrift-)	Drahtglüher Drahthärter	Hammerdrücker Hammerführer Hammergeräteschmied Hammerschmied Hammerschweißer Handnagelschmied Handschmied Harpunenschmied Hauerschmied Herdschmied Hüttenschmied Hufbeschlagschmied Hufnagelschmied Hufschmied	Wagenbauschmied Wagenfederschmied Wagenschmied Warmpresser Weichenschmied Winkelschmied
Panzergießer Pfannenmann Plattengießer Plombengießer Puddler	Fräser (Schrift-)	Einsatzhärter	Handmutterpresser Karoserieschmied Kettenbieger Kettenschmied Kettenschweißschmied Kleinhammerschmied Kleinschmied Kunstschmied	Zechenschmied Zeugschmied
Röhrengießer (Form- gießer) Rohrgießer Rotgießer	Handgießer (Schrift-) Hobler (Schrift-) Höhefräser Höhehobler	Federhärter Federstahlglüher	Luftdruckhammer- schmied	Kesselschmied .. 2554
Sand(form)gießer Schachtofenmann Schmelzer Schrotgießer Siliziumofenmann Spritze gießer Stahlformgießer Stahlgießer Stahlglockengießer Stahlschmelzer Stangengießer	Justierer (Schrift-)	Gabelhärter Glüher	Industrieschmied	Ausbeuler
Temperer Tempergießer Tiegeleinsetzer	Komplettgießer	Härter	Jungschmied	Bohrgehilfe (Kessel- schmied im Groß- brunnenbau)
	Maschinengießer	Messerhärter Metallhärter	Kaltmutterpresser Karoserieschmied Kettenbieger Kettenschmied Kettenschweißschmied Kleinhammerschmied Kleinschmied Kunstschmied	Dampfkesselschmied
	Plattengießer	Nadelanlasser Nadelbläuer Nadelhärter	Kunstmutterpresser Karoserieschmied Kettenbieger Kettenschmied Kettenschweißschmied Kleinhammerschmied Kleinschmied Kunstschmied	Gegenhalter
	Schriftgießer Schriftgießerfaktor Schriftgußformen- richter Schriftschleifer Stereotypengießer	Rohrglüher	Luftdruckhammer- schmied	Kesselblechbieger Kesselblechtreiber Kesselschmied Kümpelschmied
	Sonstige Formgießer- berufe 2539	Sägenanlasser Sägenbläuer Sägenhärter Scherenhärter Schneidwarenhärter Stahlfederanlasser Stahlfederglüher Stahlfederhärter Stahlhärter	Luftdruckhammer- schmied	Schiffskesselschmied Stemmer (Kessel- schmied)
	Abgrater (Gußputzer)	Universalhärter	Luftdruckhammer- schmied	Verstemmer Vorhalter (Kessel- schmied)
	Bestoßer (Gußputzer) Blockputzer	Werkzeuganlasser Werkzeughärter	Luftdruckhammer- schmied	Vorkesselschmied
	Druckluftputzer	Eisen- und Stahl- schmied 2551	Luftdruckhammer- schmied	Winkelrichter
	Eisenputzer Entgrater (Gußputzer)	Achenschmied Amboßschmied Ankerschmied Autogesenkschmied Autoschmied		
	Feinputzer Fertigputzer	Bauschmied Bereifer (Wagen- schmied)		
	Giebereihilfsarbeiter Glockengußputzer Gußbestoßer Gußputzer			
	Leichtmetallguß- bearbeiter			
	Preßluftputzer			

Winkelschmied (Kesselschmied)	Waffenschmied	Deckenstanzer Drücker (Metall-)	Schlittschuhexzenter- presser Schmuckpräger Schmuckpresser Schmuckteilstanzer Schopfscherführer Schreibfederlocher Schreibfederspalter Schreibfederstanzer Stahlbänderpresser Stahlbänderschneider Stahlblechstanzer Stahlfederpräger Stahlfederstempler Stanzer (Blech-) Streifenstanzer	Maschinendreher Matrizendreher Metalldreher Molettendreher Muffendreher
Kupferschmied, Schalenschmied 2555	Sonstige Schmiede- berufe 2559	Edelmetallpräger Eisenblechlocher Eisenblechstanzer Exzenterpresser		Pittlerdreher Plandreher Präzisionsdreher Profildreher
Aluminiumblech- schmied Aluminiumschmied Apparateschmied	Amboßhalter Anwärmer (Schmiedehelfer) Aufschläger Ausbeuler ohne nähere Angabe	Federlocher Federpresser (Blech- presser)- Federstanzer Feinstanzer Friktionspresser	Tiefzieher (Blech-) Tubenpresser	Raddreher Radsatzdreher Reifendreher Reparaturdreher Revolver (bank)dreher
Feuerbuchsenmacher Feuerbuchsensschmied	Darhalter Draufschläger	Gabelpresser Großstanzer	Universaldrücker	Satzdreher Schraubendreher Spillendreher Spitzendreher Stahldreher
Handkümpler	Federhakenmacher	Handdrücker (Metall-) Handstanzer	Warmischerer (Blech-)	Vorreißer (Dreher) Vorzeichner (Dreher)
Kessler Kümpelmeister Kümpelschmied Kupferhammerschmied Kupferschläger Kupferschmied Kupferschmiede- monteur	Gegenhalter ohne nä- here Angabe Glüher (Schmiede- helfer)	Kaltbieger Kaltpresser Kaltscherer (Blech-) Kaltstempler (Blech-) Kettenstanzer Kleinpresser Kleinstanzer Knicker (Bandeisen-) Knopfmacher (Metall-) Knopfstanzer (Metall-) Kupferdrücker	Ziehpressenstanzer Zinkdrücker Zinnrührer	Walzendreher Wellendreher Wuttigdreher
Leichtmetallschmied	Hammerhelfer Hammerschmiede- helfer Hitzemacher (Schmiedehelfer)	Kesselschmiedehelfer Kupferschmiedehelfer	Dreher 2581	Zentrierer (Dreher) Zugbankdreher Zylinderdreher
Messingschmied Metallschmied	Ofenmann (Wärmer)	Locher (Metall- stanzer)	Abdreher Achsendreher Ankörner Ankreuzer (Dreher) Armaturendreher Automatendreher	Fräser 2582
Rohrschmied Rotschmied	Schiennagelwärmer Schmiedehelfer Schmiedezuschläger	Maschinendrucker Maschinenscherer Maschinenstanzer Medaillenpräger Messerexzenterpresser Messingdrücker Metalldrücker Metallknopfmacher Metallocher Metallpräger Metallschlauch- wickler Metallstanzer Münzpräger	Blockdreher Bohrrohdreher Bohrwerksdreher (Dreher) Bullardbankdreher	Automatenfräser Bolzenfräser Eisenfräser Eisenriffler
Schalenschmied	Verstemmer ohne nä- here Angaben Vorhalter (Schmiede- helfer)	Wärmebursche, -junge	Dreher	Fassonfräser Federfräser Feinfräser Formfräser Fräser
Messer- und Klingen- schmied 2556	Zuschläger	Blechverformer . 2571	Eindreher Eisendreher	Gewindefräser Großfräser Großzahner
Angelschläger	Aluminiumdrücker Automatenstanzer	Plattenlocher Plattenpresser (Blech-) Plattenschneider (Blech-) Plattenstanzer Präger (Metall-) Presser (Metall-)	Fassondreher Feindreher	Hilfsfräser Horizontalfräser
Beilschmied Besteckschmied	Bänderlocher Bandeisenlocher Bandeisenspanner Bandstanzer Bankeisenpresser Beschlägemacher Besteckexzenter- presser Blechausschneider Blechbieger Blechpräger Blechpresser Blechspanner Blechstanzer Blechzieher Blech(zu)schneider Bördelmaschinen- mann	Rädchenpresser Rasierklingen- exzenterpresser Reißverschlußmacher Rohrabpresser Rohrpresser	Handbankdreher Handdrehbankdreher Hilfsdreher Hinterdreher Horizontalbankdreher	Kleinzahner Metallfräser Nutenfräser
Feinstmesserschmied		Scherenführer Scherenjunge Scherenmann Scherenvorschneider (Blech-)	Kaliberdreher Karussell (bank)dreher Kleindreher Kolbendreher	Profilfräser
Hackmesserschmied			Leitspindeldrehbank- dreher Loewedreher	Radfräser Riffler (Fräser) Rohrfräser (Metall- fräser) Scheibenfräser
Klingenrichter Klingenschläger Klingenschmied				
Ladenmesserschmied				
Machetenschmied Messerschläger Messerschmied				
Rasiermesserschläger Recker Reckschmied				
Scherenschläger Scherenschmied Schneidmesserschmied Schwertschmied Stanzenschmied Stanzmesserschmied				
Taschenmesser- schläger				

Schlitzfräser	Einbohrer	Instrumentenschleifer	Taschenmesser-	Stahlrutenschneider
Schraubenfräser	Eisenbohrer	(Metall-)	schleifer	Stahlschneider
Spitzfräser			Teileschleifer	
Stimmenfräser	Feinbohrer	Kardenschleifer	Trockenschleifer	Warmsäger
Universalfräser	Großbohrer	Klingenschleifer	Ventilschleifer	Schweißer 2611
Vertikalfräser	Handbohrer	Knieschleifer	Waffenschleifer	Autogenbrenner
Vorzeichner (Fräser)	Hilfsbohrer	Kolbenschleifer	Walzenschleifer	Autogenschneider
Walzenfräser	Horizontalbohrer	Kopfschleifer	Wellenschleifer	Autogenschweißer
Walzenriffler	Maschinenbohrer	Krempelschleifer	Werkzeugflächen-	Azetylschweißer
Werkzeugfräser	Metallbohrer	Kunstschleifer	schleifer	
Zahnradfräser	Plattenbohrer	Kurbelwellenschleifer	Werkzeuggrund-	Brennschneider
	Preßluftbohrer	Ladenmesserschleifer	schleifer	Einrichter
Hobler 2583	Radialbohrer	Lagerschleifer	Werkzeugschärfer	Elektrobrenner
Bestoßer (Metall-	Rohrbohrer	Leichtmetallschleifer	Werkzeugscharf-	Elektrohandschweißer
hobler)	Stahlbohrer	Lochschleifer	schleifer	Elektroschneider
Blechkantenhobler	Toleranzbohrer	Löffelschleifer	Werkzeugschleifer	Elektroschweißer
Blockhobler	Vertikalbohrer	Maschinenpließter	Zahnradschleifer	Gasschweißer
Eisenhobler	Vorzeichner (Bohrer)	Maschinenschärfer	Zinkschleifer	Hilfsgasschweißer
Großhobler	Waagrechtbohrer	Maschinenschleifer	Zylinderschleifer	Kesselschweißer
Großstoßer		Meißelschleifer	Zylinderwellen-	Lichtbogenschweißer
Hilfshobler	Metallschleifer .. 2586	Messerklingschleifer	schleifer	Metallschweißer
Hobler	Abschleifer	Messerschärfer	Sonstige Metallspan-	Preßschweißer
Kegelradhobler	Abzieher (Klingen-)	Messerschleifer	abnehmer 2589	Punktschweißer
Langhobler	Achsen-)	Messingschleifer	Arrondierer	Rohrleitungsschweißer
Metallhobler	Achsen-)	Metallflächenschleifer	Aussäger	Rohrschweißer
Metallstoßer	Aluminiumschleifer	Metallscharfschleifer	Bandeisenputzer,	Schienen-schweißer
Nutenräumer	Augenpließter	Metallschleifer	-schmirgler,	Schmelzschweißer
Schaber (Metallhobler)	Automatenschleifer	Naßknieschleifer	-schneider	Schweißer
Shapinghobler	Blankwaffenschleifer	Naßschleifer	Eisensäger	Thermitschweißer
Stahlhobler	Blechscheifer	Parabelschleifer	Eisenschneider	Vorschweißer
Stoßer	Bohrerschleifer	Planschleifer	Eisenzuschneider	Wassergasschweißer
Stoßmaschinenarbeiter	Edelmetallschleifer	Plattenschleifer	Entgrater (sofern	
Tischuniversalhobler	Eisenschleifer	Pließter	nicht Gußputzer)	
Universalhobler	Federpließter	Präzisionsschleifer	Gabelfeiler	
Vorzeichner (Hobler)	Federschleifer	Preßluftschleifer	Kaltsäger	
Warmstoßer	Feinschleifer	Rasierklingschleifer	Maschinenarbeiter (an	Löter 2615
Werkzeughobler	Flachschleifer	Rasiermesserschleifer	Metallbearbeitungs-	Aluminiumlöter
Zahnradstoßer	Flächenschleifer	Rundschleifer	maschinen) ohne	Ankerlöter -
	Formenschleifer	Sägeblattschärfer	nähere Angabe	Bleilöter
Bohrer 2584	Gabelschleifer	Sägenfeiler (nicht	Messinglinienhobler	Bleilöttermonteur
Automatenbohrer	Geräteschleifer	Sägenmacher)	Messinglinienschneider	Bleischweißer
Bandbohrer	Gewindeschleifer	Sägenscharfschleifer	Metallsäger	Dosenlöter
Bohrer	Goldschleifer	(nicht Sägenmacher)	Metallschneider	Drahtlöter
Bohrst	Grobschleifer	Scharfschleifer	Nietenablänger	Elektrolöter
Bohrknarrer	Großwellenschleifer	Scherenklarmacher	Nietenputzer	Feinlöter
Bohrwerkdreher	Großschleifer	Scherenpließter	Nutenfeiler	Feuerlöter
(Waagrechtbohrer)	Großwellenschleifer	Scherenschleifer	Plattenteiler	Geschirrflicker (Löter)
Druckluftbohrer	Gußschleifer	Schleifer	Plattenschaber	Hartlöter
	Handpließter	Schlittschuhpließter	Rohrkrätzer	Kabellöter
	Handschärfer	Schneidwarenschleifer	Rohrsäger	Löter
	Handschleifer	Schnittschleifer	Rohrschneider	
	Hilfsschleifer (Metall-)	Schreibfederschleifer	Rostfeiler	
	Hinterschleifer	Schwertschleifer	Säger (Metall-)	
	Höbelmesserschleifer	Seitenpließter	Scherenfeiler	
	Hohlschleifer	Sensenschärfer	Schienenagelabgrater	
	Honer (Metallfeinst-	Silberschleifer	Schienenagelspitzer	
	schleifer)	Stahlschleifer	Schmirgler (Metall-)	
	Innenschleifer	Stahlwarenschleifer		
		Stechzeug (hilfs-)		
		schleifer		
		Stopfenschleifer		
		Tafelgeräteschleifer		
		Taschenmesser-		
		abzieher		

Lotaufträger	Nieter (Klein-)	Kabelmacher (Draht- seiler, nicht Elektro- kabelhersteller)	Stacheldrahtmacher Stahlfederprüfer (Draht-)	Werkzeugschmied (Werkzeugmacher)
Metalllöter	Topfnieter	Kupferdrahtlitzten- macher (Drahtseiler, nicht Elektrokabel- hersteller oder Posamentierer)	Stanzgittermacher Stecknadelmacher Stiftenschläger	Zieheisenmacher
Nahtlöter	Drahtverformer, Drahtverflechter 2621	Litzenarbeiter (nicht Isolierdraht)	Umspuler (nicht Iso- lierdraht)	Stahlformengraveur 2636
Radiolöter Rahmenlöter	Blankkrätzer (Nadel- macher)	Lockenwickelherstel- ler	Verdriller Verseiler (Draht-) Verseilmaschinen- arbeiter	Bijouteriestahlgraveur
Sockellöter Spulenlöter	Börsenmacher (Draht-)	Maschinendraht- flechter	Wäscher (Nadel- macher)	Gaufrierwalzen- graveur Golddruckgraveur Graveur (Stahlformen-)
Tauchlöter	Drahtbinder	Maschinendrahtweber	Wellengittermacher	Matrizenbohrer Matrizenhobler Matrizenjustierer Matrizenmacher Matrizenzieher Molettengraveur Moletteur
Verbleier (Bleilöter) Verlöter	Drahtfedermacher	Matratzeneinrahmer	Werkzeugmacher 2631	Nachschneider (Schrift-)
Weichlöter	Drahtgeflechtmacher	Metallgewebemacher	Ausfeiler (Werkzeug- macher)	Nachstecher (Schrift-)
Nieter (Großnieter) 2618	Drahtgitterstricker	Metallitzenmacher (Drahtseiler nicht Elektrokabelherstel- ler oder Posamen- tierer)	Formenbauer (Werkzeugmacher)	Prägewalzengraveur
Bolzenwärmer	Drahtschlämmen- macher	Metallsaitenmacher	Gesenkbauer	Releveur Reliefgraveur
Draufschläger (Groß- nieter)	Drahtschlosser	Metalltuchmacher	Hilfswerkzeugmacher	Schriftbohrer Schriftschneider Schriftstecher
Handnieter (Groß- nieter)	Drahtschneider	Metalltuchstrecker	Justierer (Werkzeug- macher)	Schriftstecher
Kesselnieter	Drahtseiler	Metalltuchweber	Lehrenbauer Lehrenbahnhelfer Lehenschlosser	Stahlformengraveur Stahlgraveur Stahlschneider Stahlstanzengraveur Stahlstecher
Maschinennieter (Großnieter)	Drahtseilmacher	Möbelfederbinder	Matrizenschlosser Meßwerkzeugmacher	Stahlstichgraveur Stanzengraveur Stempelgraveur (Stahlgraveur)
Nieteinstecker	Drahtseilmontierer	Möbelfedermacher	Schablonenbauer Schablonenschlosser	Stempelmacher (Stahl-, Metall-)
Nietendraufschläger	Drahtseilspleißer	Nadelblankrichter	Schneidzeugmacher	Stempelschneider (Stahlgraveur)
Nietenstemmer	Drahtspinner (nicht Isolierdraht)	Nadelfeuerriecher	Schnittmacher	Tiefgraveur
Nietenvorhalter	Drahtspuler (nicht Isolierdraht)	Nadellocher	Stahlformenbauer	Unterschneider (Schrift-)
Nieter (Groß-)	Drahtstiftmacher	Nadelmacher	Stanzenbauer	Walzengraveur
Nieterzuschläger	Drahtstiftstoßer	Nadelpolierer	Stanzenmacher	Walzenpräger (Molet- teur und Releveur)
Niethelfer	Drahtstricker	Nadelpresser	Stanzenschirrmeister	Walzenstecher
Nietschirrmeister	Drahtverschlußmacher	Nadelschaurer	Stanzenschlosser	Werkzeuggraveur
Nietvorhalter	Drahtverseiler (nicht Isolierdraht)	Nadelscheiber	Stempelmacher	
Nietwärmer	Drahtverseiler (nicht Isolierdraht)	Nadelschleifer	Stempelmacher (Werkzeugmacher, nichtGummistempel- macher)	
Preßluftnieter	Drahtwarenmacher	Nadelstamper	Vorrichtungsbauer Vorrichtungsbauhelfer	
Schiffsnierter	Drahtweber	Nadelwäscher	Werkzeuganreißer	Feilenmacher .. 2637
Schlagnieter	Drahtwickler (nicht Isolierdraht)	Nadler	Werkzeugbauer	Feilenabzieher
Stemmer (Nieter)	Drillierer (nicht Isolierdraht)	Nähnadelmacher	Werkzeugdreher	Feilenformer
Verstemmer (Nieter)	Eisendrahtspinner	Öhrmacher	Werkzeugjustierer	Feilenhärtner
Sonstige Metallver- binder 2619	Federmacher	Öhrvergolder	Werkzeuglehrenbauer	Feilenhobler
Apparatenieter	Federprober (Draht-)	Preßgitterstricker	Werkzeugmacher, -helfer	Feilenmacher
Blechnieter	Federprüfer (Draht-)	Reffmacher (Draht- korbmacher)	Werkzeugrichter	Feilenpresser
Gerätenieter	Federwickler	Rosenkranzkettler	Werkzeugrunddreher	Feilenrichter
Kaltnieter	Feindrahtschneider	Seidendrahtabwickler	Werkzeugschlosser	Feilenschleifer
Kleinnieter	Geflechtmacher	Seiler (Draht-)		
Maschinennieter (Kleinnieter)	Geflechtstricker	Seilflechter (Draht-)		
	Gitterstricker	Sicherheitsnadel- macher		
	Glaskopfnadelmacher	Siebelflicker		
	Gold(draht)klöppler	Siebespanner		
	Gold(draht)spinner	Siebmacher		
	Gold(draht)stricker	Silber(draht)klöppler		
	Gold(draht)weber	Silber(draht)spinner		
	Gold(draht)wirker	Silber(draht)stricker		
	Handdrahtweber	Silber(draht)weber		
	Handflechter (Draht-)	Silber(draht)wirker		
	Haspler (Drahtseiler)	Spinn drahtarbeiter		
	Hohlseilmaschinen- arbeiter	Sprungfederdreher		
		Spulenwickler (Draht- aufwickler, nicht Isolierdraht)		

Feilenschmied Feilenschneider Feilenzüher	Schlosser 2641	Kesselschlosser Klavierschlosser Konstruktionsschlosser Kranmonteur Kranschlosser Kunstschlosser	Tresorschlosser Turbinenbauer Turbinenmonteur	Geräteklempler, -spengler Gerätschaftsklempler
Handfeilhauer Handhauer (Feilen-)	Ankörner (Bau-, Maschinenschlosser)	Kranmonteur Kranschlosser Kunstschlosser	Vorschlosser	Hohlmaßfacher (Blech-)
Maschinenfeilhauer	Ankreuzer (Bau-, Ma- schinenschlosser)	Ladenbauschlosser Laufwerkschlosser Lokomotivschlosser	Waagenbauschlosser Waagenschlosser Wagenschlosser Waggonenschlosser Weichenbauschlosser Wellblechschlosser Werkzeugmaschinen- schlosser Windenschlosser	Industrieklempler Isolierklempler
Nachhauer (Feilen-) Nagelfeilhauer	Anreißer (Bau-, Maschinenschlosser)	Magazinschlosser Markisenschlosser Maschinenbauer Maschinenfeiler Maschinenmonteur Maschinenreparatur- schlosser	Eisenschiffbauer 2645	Klempler Kühlerbauer Kühlerhersteller Kühlerklempler Kühlerreparateur Kunstklempler, -spengler Kupferdecker Kupferklempler, -spengler
Raspelhauer	Anschläger (Bauschlosser)	Maschinenrüster Maschinenschlosser Maschinenüberholer Modellmaschinen- schlosser Modellschlosser Montagehelfer Montageschlosser Monteur (Maschinen- bau-, Eisenbau-)	Dockmeister	Ladenklempler Lüftungsanlagen- hersteller Lüftungsinstallateur, -monteur
Sonstige Metallwerk- zeugmacher .. 2639	Apparateschlosser Armatureschlosser Aufzugbauer Aufzugmonteur Ausbalancierer (Regu- lateur) Ausfeiler Autoschlosser (Maschinenbauer)	Motorenbauer Motorenschlosser Motorpflugmonteur Mühlbauschlosser	Eisenschiffbauer	Messingklempler Montageklempler
Bandsägenmacher Beitelmacher Beitelschmied Blattbinder (Webe-) Blattmacher (Webe-) Bohrermacher	Bauanschläger Bauschlosser Beschlagschlosser Betriebsschlosser Bleichschlosser Bohrgehilfe (Maschi- nen- oder Betriebs- schlosser im Groß- brunnenbau)	Ofenschlosser Ornamentalschlosser	Kreuzer (Schiffbau)	Ornamentenblechner Reparaturklempler
Frisierzangenschlosser	Brückenbauschlosser	Präzisionseicher (Maschinenbauer)	Pontonbauer	Schiffsklempler Spengler Spielwarenblechner Spielzeugklempler
Gußblattbinder	Dampfkesselmonteur Deckschlosser Dieselmotoren- schlosser	Prüffeldschlosser Pumpenbauer Pumpenmacher Pumpenreparateur Pumpenschlosser	Schiffbauer Schiffbauer zur See Schiffbauhelfer (Eisen-)	Weißblechklempler
Kaltsägenstauer Kammsetzer (Webe-) Kardendeckelaufzieher Kratzermacher Kreissägenmacher	Einrichter (Bauschlosser)	Rahmenschlosser Regulateur Reparaturschlosser Revisionsmonteur Rolladenmonteur Rollalousiemacher (Eisen-)	Werftarbeiter ohne nähere Berufsangabe	Zinkdecker
Nadelrichter (Wirke- rei)	Eisenbahnschlosser Eisenbaumonteur Eisenbauschlosser Eisenjalousiemacher Eisenjalousieschlosser Eisenkonstruktions- monteur Eisenkonstruktions- schlosser Eisenmöbelschlosser Eisenrolladenmacher	Safebauer Schiffsmaschinenbauer Schiffsmaschinen- schlosser Schiffsschlosser Schlosser Schlosser (Bau-, Maschinen-)	Klempler 2651	Klempler und Installateur .. 2653
Pechblattbinder Pechbundrietmacher	Fahrradschlosser Federschlosser Feiler Feinschlosser Flugmotorenschlosser	Schlosserhelfer Schloßmacher Schlüßelfeiler Schlüsselmacher Schwarz(blech)- schlosser Signalschlosser Stahlbauschlosser Stellwerkschlosser Stückschlosser	Aluminiumklempler Apparateklempler Architekturklempler Ausbeuler Autoklempler, -spengler (sofern nicht Kraftfahrzeug- handwerker)	Baublechner Bauflaschner Bauklempler Bauspengler Behälterklempler Beschlagklempler Betriebsklempler Blechanschläger Blechner Blechschnied (Klempler) Bleidecker Blitzableiterbauer Blitzableiterklempler Buchstabenklempler
Rietmacher	Geldschrankschlosser Geräteschlosser Geschirrschlosser Gestell(bau)schlosser Getriebschlosser Gitterschlosser Glasdachmonteur Glasformenschlosser Grubenschlosser	Teileschlosser	Autoklempler, -spengler (sofern nicht Kraftfahrzeug- handwerker)	Architekturklempler Ausbeuler Autoklempler, -spengler (sofern nicht Kraftfahrzeug- handwerker)
Sägeblattfertiger Sägenbohrer Sägenfeiler (Sägen- macher) Sägenfräser Sägenmacher Sägenpließter Sägenpresser Sägenrichter Sägenschaurer Sägenschläger Sägenschleifer Sägenschnied Sägenschnieder Sägensetzer Sägenspanner Spezialwerkzeug- schlosser Stechzeugmacher Stechzeugschmied	Herdenschlosser Hilfsschlosser		Baublechner Bauflaschner Bauklempler Bauspengler Behälterklempler Beschlagklempler Betriebsklempler Blechanschläger Blechner Blechschnied (Klempler) Bleidecker Blitzableiterbauer Blitzableiterklempler Buchstabenklempler	Reparaturklempler Schiffsklempler Spengler Spielwarenblechner Spielzeugklempler
Webeblattmacher Webegeschirrmacher Webekammacher Webekamm- und Webegeschirrmacher Webschützenmacher (Metall-)	Kassenschrank- schlosser Kesseleinbauer		Exhaustorbauer Exhaustorklempler	Reparaturklempler Schiffsklempler Spengler Spielwarenblechner Spielzeugklempler
Zinngußrietmacher			Feinblechner Flaschner Flugzeugklempler	Weißblechklempler
			Galanteriewaren- klempler	Zinkdecker
				Klempler und Installateur .. 2653
				Elektroinstallateur und Klempler (Spengler, Flaschner)
				Installateur und Klempler (Spengler, Flaschner)
				Klempler (Spengler, Flaschner) und Elektroinstallateur
				Klempler (Spengler, Flaschner) und Rohrinstallateur
				Rohrinstallateur und Klempler (Spengler, Flaschner)
				Rohr- und Elektro- installateur
				Spengler u. Installateur

Rohrinstallateur. 2655	Blechmusik-, Schlag- musikinstrumenten- macher 2663	Messerausmacher Messerreider Metallflugzeugbauer Metallpfeifenmacher Montierer (Beleuch- tungskörper- [sofern nicht Gürtler], Herd-, Ofen-)	Mechaniker Mechanikerhelfer Mechanikmacher Modellmechaniker Montierer (Mechani- kerhelfer)	Chirurgiemechaniker
Betriebsrohrleger Bleirohrleger (sofern nicht Bleilöter)	Beckenmacher Blasinstrumenten- bauer, -macher (Metall-)	Nagler (Messer-)	Nähmaschinen- mechaniker	Dentalchirurgie- mechaniker (Instrumenten- mechaniker)
Fernheizwerks- rohrleger	Blechblasinstrumen- tenbauer, -macher Blechmusikinstrumen- tenmacher	Orgelpfeifenmacher (Metall-) Orgelzungenmacher	Radrichter Radspanner Radzentrierer Rechenmaschinen- mechaniker Reparaturmechaniker Revisor (Mechaniker- helfer)	Feinmechaniker Feinmeßgeräte- mechaniker Feinwaagenbauer Feinzählerbauer (so- fern nicht Elektro-) Fernrohrbauer
Gaseinrichter Gasfitter Gasinstallateur Gasrohrleger Gaswerksinstallateur Gaswerksrohrleger	Instrumentenmacher Klappenmacher	Pfeifenmacher Flatterreider	Schreibmaschinen- mechaniker Spielapparate- mechaniker Spielwarenmechaniker Sprechmaschinen- mechaniker	Instrumentenmacher (Chirurgie-) Instrumenten- mechaniker
Hausanschließer Heizungsbaueifer Heizungsinstallateur Heizungsmonteur Heizungsrohrleger	Mechanikermacher Metallblasinstru- mentenmacher Metallblas- u. -schlag- instrumentenmacher Metallschlaginstru- mentenmacher Mundstückmacher Musikinstrumenten- macher (Metall-)	Rasiermessermacher Reider Scherenausmacher Scherenmonteur Schwertfeger	Teilezurichter	Justierer (Feinmecha- niker)
Installateur (Rohr-)	Oboerohrbauer	Taschenmesser- ausmacher Taschenmesserreider	Wagenmechaniker, -bauer (sofern nicht Feinmechaniker)	Kompaßmacher
Kühlanlagenbauer Kühlanlagenmonteur (Kältemonteur)	Paukenmacher	Zinkpfeifenmacher Zinnpfeifenmacher Zungenarbeiter (Orgel-)	Zurichter (Mechani- kerhelfer)	Manometerbauer Mikroskopbauer Modellfeinmechaniker
Monteur (Heizungs- Rohr-)	Rohrbauer Rohrzeugmacher	Mechaniker 2671	Kraftfahrzeughand- werker 2673	Optikmechaniker Orthopädiemechaniker Orthopädiemechaniker und Bandagist
Netzmeister (Gas-, Wasser-)	Saxophonbauer (Metall-) Schallstückmacher Schlaginstrumenten- bauer, -macher Schlagzeugmacher Stürzenmacher	Apparatemechaniker Automatenmechaniker	Autoreparatur- schlosser	Präzisionsfein- mechaniker
Rohrinstallateur Rohrinstallations- helfer Rohrlegemonteur Rohrleger Rohrlegerhelfer Rohrnetzbauer Rohrschlosser (Rohrinstallateur)	Triangelmacher Trommelmacher Trompetenmacher	Betriebsmechaniker Bordmechaniker Büromaschinen- mechaniker	Kraftfahrzeug- handwerker Kraftfahrzeug- instandsetzer Kraftfahrzeug- mechaniker Kraftfahrzeug- reparateur Kraftfahrzeug- schlosser	Reißzeugmacher Tachometerbauer Teleskopbauer
Wasserinstallateur Wasserrohrleger Wasserwerksrohr- leger	Ventilmechaniker	Eicher (Mechaniker- helfer)	Motorradreparatur- schlosser	Wagenbauer, -mechaniker
Zentralheizungsbauer Zentralheizungs- installateur Zentralheizungs- monteur	Zylindermaschinen- macher	Fahrradmechaniker Fertigmontierer (Me- chanikerhelfer) Flugzeugmechaniker	Uhrmacher und Gold- schmied 2684	Zählerbauer (sofern nicht Elektro-) Zirkelmacher
Gürtler 2661	Sonstige Metallbauer 2669	Gerätezusammen- setzer Grammophon- mechaniker Grobmechaniker	Landmaschinenhand- werker 2674	Goldschmied und Uhrmacher
Beleuchtungskörper- gürtler Beschlägegürtler	Arbeitsmesserreider Ausmacher (Messer-)	Hollerithmaschinen- mechaniker	Landmaschinen- handwerker Landmaschinen- reparateur	Juwelier und Uhr- macher
Fabrikgürtler Feingürtler	Backenmesser- ausmacher Backenmesserreider Besteckmacher (Metall-) Besteck- und Arbeits- messerreider Blankwaffenreider Blechkarosseriebauer	Justierer	Feinmechaniker. 2681	Uhrmacher und Goldschmied Uhrmacher und Juwelier
Großgürtler Gürtler	Einsteckreider	Kleinapparate- mechaniker Kleinmaschinenbauer Kleinmaschinen (bau)- mechaniker	Barometermacher	Augenoptiker .. 2685
Kronengürtler Kronenklemmner Kronenschlosser	Flugzeughandwerker	Kontrollleur (Mechanikerhelfer)	Chirurgieinstru- mentenmacher	Augenoptiker Brillenoptiker Fachoptiker Optiker
Messingschlosser	Karosseriewerker	Maschinen- zusammensetzer		

Refraktionist	Uhrenreparateur	Geschmeidemacher-	Feinziseleur	Polierer (Metall-)
Staatlich geprüfter Optiker	Uhrenrichter	Geschmeidezurichter	Figurenziseleur	Poliseur
Volloptiker	Uhrenzurichter	Gewehreinrichter	Fingerhutguillocheur	Rohpolierer
Gebißmacher, Zahn- techniker 2686	Uhrfedermacher	Gewehreinsetzer	Flachgraveur	Schwabblor
Dentalmechaniker (Gebißmacher)	Uhrmacher	Gewehrfeinpolierer	Flachstichgraveur	Stahlpolierer
Gebißmacher	Uhrmacherhelfer	Gewehrräumer	Formenziseleur	Vorpolierer
Laboratoriums- zahntechniker	Uhrrädermacher	Gewehrschloßmacher	Gewehrgraveur	Galvaniseur, Metall- färber 2696
Zahnlaborant	Uhrspiralregler	Justierer (Schmuck-, Gewehr-)	Goldgraveur	Abbeizer (Dekapierer)
Zahntechniker (nicht Dentist)	Uhrteilmacher	Juwelenfasser	Goldstecher	Blankbrenner
Zahntechniker- assistent (nicht Dentist)	Uhrteilsetzer	Juwelenmonteur	Graveur	Bräunierer
Uhrmacher 2687	Unruheinsetzer	Juwelier (Edelstein- fasser)	Guillocheur	Braunmacher
Armbanduhrmacher	Weckeruhrmacher	Kabinettmacher	Gußziseleur	Brenner (Metallfärber)
Bestandteilmacher	Werkeinbauer	Kaliberschleifer (Gewehr-)	Linienstecher (Guillo- cheur)	Bronzierer
Demonteur	Zugfedermacher	Kammerfräser (Gewehr-)	Maschinengraveur	Brünierer
Einzieher (Uhrspiral- regler)	Edelmetallschmied 2688	Laufausarbeiter	Messergraveur	Dekapierer
Federeinsetzer	Edelmetallschmied	Laufbohrer	Messinggraveur	Feinschwarzbrenner
Gangmacher	Goldfiligranmacher	Laufdreher	Metallgraveur	Galvaniseur
Gehäusemontierer (Uhr-)	Goldschmied	Lauffräser	Metallguillocheur	Galvanisierer
Großuhrenmacher	Großsilberarbeiter	Laufgarnierer	Modellziseleur	Galvanotechniker
Kleinhrenmacher	Hammerschmied (Silberschmied)	Laufrichter	Pantographengraveur	Galvanoverzinker
Laufwerkmacher (Uhrteilsetzer)	Juwelengoldschmied	Laufschlosser	Schwartziseleur	Gelbbrenner
Pierrist (Uhrenher- stellung)	Juwelier (Goldschmied)	Laufzieher	Siegelstecher	Goldfärber
Präzisionsuhrmacher	Ladengoldschmied	Lorgnettenmacher	Silbergraveur	Hilfsgalvaniseur
Regueur	Modellgoldschmied	Messingschmuck- macher	Silberstecher	Laufbrünierer (Gewehr-)
Remonteur	Reparaturgoldschmied	Metallbrillenmacher	Treibziseleur	Lohnverzinker
Reparaturuhrmacher	Silberbesteckschmied	Metallschmuckmacher	Uhrenguillocheur	Lohnverzinner
Rohwerkmacher	Silberfiligranmacher	Reparaturbüchsen- macher	Wappenstecher	Maschinenbläuer
Spiraleinsetzer	Silberschmied	Rohrbohrer	Ziseleur (Metall-)	Mattierer (Metall-)
Spiralenmacher (Uhr-)	Sonstige Metallfein- bauer 2689	Rohrfräser	Ziselierer	Messingbrenner
Taschenuhrmacher	Armbanduhrgehäuse- macher	Rohrmacher (Lauf- schlosser)	Metallpolierer .. 2693	Metallätzer
Uhrenbauer	Bijouteriewaren- macher	Rohrrichter	Abpolierer	Metallbeizer
Uhrenbestandteil- macher	Bleistiftmacher (Metall-)	Schloßmacher (Gewehr-)	Bankpolierer	Metallbläuer
Uhrenfachgehilfin	Brillenbauer (Metall-)	Schmucksteinfasser	Besteckpolierer	Metallbrenner
Uhrenfeinmechaniker	Brillengestellbauer, -macher (Metall-)	Stechermacher (Gewehr-)	Blankschleifer, -polierer	Metallbronzierer
Uhrenfurnitüren- macher	Büchsenabstecher	Systemmacher (Gewehr-)	Blankwaffenpolierer	Metallbrünierer
Uhrenjustierer	Büchsenbohrer	Taschenuhrgehäuse- macher	Edelmetallpolierer	Metallfärber
Uhrenmacher	Büchsenmacher	Uhrgehäusemacher (Taschen-)	Feinglänzer	Metallmattierer
Uhrenmonteur	Bügelmacher (Bijouterie-)	Zielfernrohr aufpasser	Feinpolierer	Nadelbräunierer
	Dosenmacher (Bijouterie-)	Zielfernrohrmonteur	Fertigpolierer	Oxydierer
	Edelsteinfasser	Zusammensetzer (Gewehr-)	Glänzer (Metall-)	Patineur
	Einrichter (Gewehr-)	Flachgraveur, Ziseleur 2691	Handpolierer (Metall-)	Patinierer
	Einschießer (Gewehr-)	Besteckgraveur	Hochglanzpolierer	Schwarzbrenner (Metall-)
	Falschschmuckmacher	Doublégraveur	Kniepolierer	Verchromer
	Fasser (Juwelier)	Edelmetallgraveur	Läpper (Metall- polierer)	Verkupferer
	Fernrohr aufpasser (Ziel-)		Maschinenpolierer	Vermessinger
			Metallpolierer	Vernickler (Galvano-)
			Nachpolierer	Verzinker (Galvano-)
				Verzinner (Galvano-)
				Weißbeizer

Sonstige Metalloberflächenveredler 2699	Verbleier Vergolder (Feuer-) Versilberer (Feuer-) Verzinker (Feuer-) Verzinner (Feuer-)	Spuler (Kabel-) Starkstromkabel- former	Kabelenden- verschleißer Kabelleger Kabelmonteur Kabelmonteurhelfer Kabelprüfer Kraftfahrzeug- elektriker	Telegraphenvorhand- werker
Aluminiumspritzer (sofern nicht Metall- spritzgießer)		Teerkocher Tränker (Kabel-)		Elektromaschinen- bauer 2741
Aufträger (Emaillierer)	Kabel-, Isolierdraht- hersteller 2711	Umwickler	Leitungsnetzbauer Leitungsnetzmonteur Leitungsprüfer (Elek- tromonteur)	Elektromaschinen- bauer
Automatenspritz- metallisierer	Abmanteler Armiermaschinen- arbeiter	Elektroinstallateur, Elektro-, Kabel-, Fernmeldemonteur 2721	Lichtinstallateur	Elektromaschinen- monteur
Blechmaillierer Bleispritzer	Bleipressenarbeiter (Kabelhersteller)	Anlage(n)monteur Autoelektriker Autolichtmonteur Autolichtreparateur Automagnetmonteur Automagnetreparateur	Monteur (Elektro-) Monteurhelfer (Elek- tro-)	Elektromaschinen- schlosser
Damaszierer Doublémacher (Metallplattierer)	Bleipressenarbeiter (Kabelhersteller)	Beleuchtungs(körper)- installateur Betriebselektriker Betriebsselektro- installateur Betriebsselektro- monteur Bezirksmonteur Bordelektriker	Prüffeld(anlagen)- monteur	Elektromotoren- monteur
Eisenemaillierer Emailleaufträger Emaillebeizer Emaillebreuner Emaillelackierer Emailmaler Emailleschleifer Emaillespritzer Emailleur Emaillierer Emailmaler	Drahtbespinner (Isolier-) Drahtbezieher (Isolier-) Draht(um)klöppler (Isolier-) Drahtumspinner (Isolier-) Drahtwickler (Isolier-)	Elektriker Elektroinstallateur Elektroinstallateur- helfer Elektromonteur Elektromonteurhelfer Elektrowerker (Elektromonteur)	Schaltanlagenmonteur Schaltbrettmonteur Schaltelektriker Schalttafelmonteur Schiffselektiker Schwachstrominstal- lateur, -monteur Signalmonteur Starkstromleitungs- leger Starkstrommonteur Stellwerksmonteur Störungsmonteur Störungssucher	Elektromotoren- schlosser
Feinemailer Feinemailleur Feuermetallisierer Feuervergolder Feuerversilberer Feuerverzinker Feuerverzinner	Elektrolitzenmacher	Fernmeldeleitungs- leger Fernmeldemonteur- helfer Fernmeldemonteur, -installateur Fernsprechämterbau- monteur Fernsprechbaumonteur Fernsprechmonteur Flugzeugelektriker Freileitungsmonteur	Telephoninstallateur Telephonrevisor	Kollektorbauer
Geschirraufträger, -emaillierer Goldaufleger Goldplattierer Goldtauschierer Gußemaillierer	Gummiaderarbeiter Gummipressenarbeiter (Kabelhersteller) Gummipresser (Kabel- hersteller)	Grubenelektriker	Werkstattenelektro- monteur	Maschinenmonteur (Elektro-)
Metallisierer Metallplattierer Metallspritzer Metallvergolder (Feuer-) Metallversilberer (Feuer-)	Imprägnierarbeiter (Kabel-) Imprägnierer (Kabel-) Isolierdrahthersteller Isolierer (Kabel-) Isoliermaschinen- arbeiter Isoliermaterialmischer	Hausanschlußmonteur (Elektro-) Hauselektriker, -elek- troinstallateur Hilfselektrowerker Hilfsmonteur (Elek- tro-) Hochspannungs- monteur	Zähleranbringer Zählermonteur	Montageschlosser (Elektro-)
Nickelspritzer Nielleur Niellierer	Kabelabschneider Kabelabstreifer Kabelanleger Kabelanschneider Kabelarmierer Kabelbinder Kabelbleigießer Kabelbleipresser Kabeleinleger Kabelflechter Kabelformer Kabelhersteller Kabelimprägnierer Kabeljungwerker Kabelmacher Kabelschneider Kabelspinner Kabeltränker	Installateur (Elektro-) Installationshelfer (Elektro-) Installationshilfs- arbeiter (Elektro-)	Elektroinstallateur und Telefonrevisor	Prüffeldmonteur (Elektro-)
Ofenmann (Emaille- brenner)	Litzenmacher (Elektro-)		Störungsmonteur Störungssucher	Prüfstandmonteur (Elektro-)
Plattierer	Massekocher Massemischer Masseschmierer		Telephoninstallateur Telephonrevisor	Transformatoren- bauer
Silberplattierer Silbertauschierer Spritzer (Metall-) Spritzmetallisierer Spritzverbleier Spritzverzinker Spritzverzinner	Schwachstromkabel- former		Elektroinstallateur und Rundfunk- mechaniker ... 2723	Elektromechaniker 2743
Tauschierer Tulierer			Elektroinstallateur und Rundfunkmechaniker Elektro- und Radio- installateur	Elektroapparatebauer Elektrofeinmechaniker Elektrokleinapparate- bauer Elektromechaniker Elektrouhrenmecha- niker, -macher
			Radio- und Elektro- installateur	Feinzählerbauer Fernmeldemechaniker Fernschreib- mechaniker
			Telegraphenbauhand- werker 2728	Justierer (Elektro- mechaniker)
			Telegraphenbauer Telegraphenbau- handwerker Telegraphenbau- lehrling Telegraphenhand- werker Telegraphen(ober)- leitungsaufseher	Modellelektro- mechaniker
				Prüffeldmechaniker (Elektromechaniker)
				Röntgenapparatebauer Röntgenmechaniker Röntgenwart (Elektro- mechaniker)
				Schwachstrom- mechaniker Spielwarenelektriker
				Telegraphenapparate- bauer Telegraphen- mechaniker

Telephonapparatebauer Telephonmechaniker	Maschinenwickler (Elektrowickler) Motorenwickler	Chlorierer	Knetter Kocher Kocherwärter Kohlenteerschweler Kohlenteersieder Kokereiarbeiter Kolonnenführer Kolophoniumgießer Kondensierer Kontaktofenwärter Kosmetiker Kreislaufführer Kristallisierer Kunstfaserhersteller, -spinner Kunsttharzmacher	Säurearbeiter Säuremeister Säuremischer Salpetersieder Salzkocher Satzmischer Scheider Schellackbleicher Schichtführer Schlammzieher Schmelzer Schwefelzieher Schwefler Schweler Schwellensieder Schwellentränker Schwefmeister Schwefelofenmaschinist Sicherheitswärter Sieder Sodaarbeiter Spindüsenarbeiter Spinner (Kunstfaser-) Spinnlösungsarbeiter Sprengstoffmacher Steuerbockfahrer Sulfidierer Sulfitspribrenner
Zählerbauer (Elektro-)	Reparaturwickler (Elektro-)	Dachpappenarbeiter Denitrierer Destillateur, Destillierer Diazotierer Diffusorenwärter Dragéemacher (nicht Bonbonmacher) Dragéemeister (nicht Bonbonmacher) Drehfilterwärter Düsenpräparator Düsenwärter	Lackarbeiter Lackfarbenarbeiter Laugenarbeiter Laugereiarbeiter Leimsieder Löser	Schwellensieder Schwellentränker Schwefmeister Schwefelofenmaschinist Sicherheitswärter Sieder Sodaarbeiter Spindüsenarbeiter Spinner (Kunstfaser-) Spinnlösungsarbeiter Sprengstoffmacher Steuerbockfahrer Sulfidierer Sulfitspribrenner
Rundfunkmechaniker, -instandsetzer 2745	Spulenwickler (Elektro-)	Elektrodenmacher (Kohle-) Elektrolysearbeiter Elektrolysewärter Emulsionär Extrahierer Extraktionsarbeiter	Massekocher Mennigearbeiter Minenmacher (Bleistift-) Mineralfarbenarbeiter Mineralölverarbeiter Mischer	Tablettenpresser Teerfarbenarbeiter Teerschmelzer Tintenarbeiter Transieder (Chemiebetriebswerker)
Antenneninstallateur Antennenmonteur	Taschenlampenbatteriehersteller	Fällbadwärter Farbarbeiter Farbenmüller Farbholzmüller Farbmüller Farbstoffmischer Farbstoffmüller Filmarbeiter Film(be)gießer Filmwäscher Filterpressenarbeiter Filterwäscher Firnisieder Fraktionierer	Neutralisierer Nitrierer Nuancier	Vakuumarbeiter Verdämpferwärter Verglüher
Funkmechaniker	Transformatorwickler	Gärraumarbeiter Gas-Benzinanlagefahrer Gasmeister Gaswerksarbeiter Generatorarbeiter (Gas-) Gießer Gießkesselarbeiter Glühstrumpfpräparierer Graphitarbeiter	Ofenarbeiter Ofenmann Ofenwärter	Wäscher
Radioapparatebauer Radioapparatemechaniker Radiomechaniker Rundfunkgerätemechaniker Rundfunkinstandsetzer Rundfunkmechaniker	Trockenbatteriehersteller	Halogenierer Harzsieder Holzdestillateur Holzteeschweler Holzvergaser Hydrierer	Ofenarbeiter Ofenmann Ofenwärter	Zellenarbeiter Zellhornmacher Zentrifugenwärter Zentrifugierer Zerfaserer Zündholzarbeiter Zündwarenarbeiter
Glühlampen-, Glimmlampenhersteller 2746	Universalwickler	Imprägnierarbeiter Imprägnierer Imprägnierkesselwärter	Parfümeriearbeiter Parfümeur Partieführer Patronenpresser (Chemie) Patronierer Pecharbeiter (nicht -sammler) Pechbrenner Pecher Pechschweler Pharmazeutischer Arbeiter Phosphordestillierer Phosphorgießer Phosphorschmelzer Photochem. Arbeiter Pillenhersteller Postenmann Pottaschesieder Pressenmann Pulvermischer Pulvermüller Pulververarbeiter	Sonstige Chemiefachwerker 2819
Chemiebetriebswerker 2811	Wickler (Elektro-) Widerstandsbauer	Kaliarbeiter Kammerwärter Karbidabstecher Karbidarbeiter Karbidmüller Kastenausschläger Kienölbrenner Kleisterkoch	Parfümeriearbeiter Parfümeur Partieführer Patronenpresser (Chemie) Patronierer Pecharbeiter (nicht -sammler) Pechbrenner Pecher Pechschweler Pharmazeutischer Arbeiter Phosphordestillierer Phosphorgießer Phosphorschmelzer Photochem. Arbeiter Pillenhersteller Postenmann Pottaschesieder Pressenmann Pulvermischer Pulvermüller Pulververarbeiter	Tablettenpresser Teerfarbenarbeiter Teerschmelzer Tintenarbeiter Transieder (Chemiebetriebswerker)
Glühlampen-, Glimmlampenhersteller 2746	Zählerprüfer (Elektro-)		Parfümeriearbeiter Parfümeur Partieführer Patronenpresser (Chemie) Patronierer Pecharbeiter (nicht -sammler) Pechbrenner Pecher Pechschweler Pharmazeutischer Arbeiter Phosphordestillierer Phosphorgießer Phosphorschmelzer Photochem. Arbeiter Pillenhersteller Postenmann Pottaschesieder Pressenmann Pulvermischer Pulvermüller Pulververarbeiter	Tablettenpresser Teerfarbenarbeiter Teerschmelzer Tintenarbeiter Transieder (Chemiebetriebswerker)
Einschmelzer Elektronenröhrenarbeiter	Acetylierer Ätzkaliarbeiter Ätznatronarbeiter Amidierer Ammoniakarbeiter Ansetzer Anthrazenarbeiter Apparatearbeiter Apparaterwärter Aufblecher Aufschließer Autoklavenwärter Azetierer Azotierungsöfenwärter		Neutralisierer Nitrierer Nuancier	Vakuumarbeiter Verdämpferwärter Verglüher
Fußmacher	Badarbeiter (Chemiebetriebswerker) Bäderlaugenarbeiter Ballonmeister Baryteur Batteriewärter Benzoldestillateur Benzolwäscharbeiter Beschicker Bleicher Bleichlaugenbereiter Bleifarbenarbeiter Bleiweißarbeiter Brenner		Ofenarbeiter Ofenmann Ofenwärter	Wäscher
Glimmlampenarbeiter Glühbirnenarbeiter Glühlampenarbeiter Glühlampenmontierer Glühlampenregenerierer	Chemiearbeiter Chemiebetriebsfachwerker Chemiebetriebsjungwerker Chemiebetriebswerker Chemiefachwerker Chemiehilfswerker, -hilfsarbeiter Chemiejungwerker Chemiewerker Chlorarbeiter		Ofenarbeiter Ofenmann Ofenwärter	Zellenarbeiter Zellhornmacher Zentrifugenwärter Zentrifugierer Zerfaserer Zündholzarbeiter Zündwarenarbeiter
Kitter			Parfümeriearbeiter Parfümeur Partieführer Patronenpresser (Chemie) Patronierer Pecharbeiter (nicht -sammler) Pechbrenner Pecher Pechschweler Pharmazeutischer Arbeiter Phosphordestillierer Phosphorgießer Phosphorschmelzer Photochem. Arbeiter Pillenhersteller Postenmann Pottaschesieder Pressenmann Pulvermischer Pulvermüller Pulververarbeiter	Sonstige Chemiefachwerker 2819
Pumper			Parfümeriearbeiter Parfümeur Partieführer Patronenpresser (Chemie) Patronierer Pecharbeiter (nicht -sammler) Pechbrenner Pecher Pechschweler Pharmazeutischer Arbeiter Phosphordestillierer Phosphorgießer Phosphorschmelzer Photochem. Arbeiter Pillenhersteller Postenmann Pottaschesieder Pressenmann Pulvermischer Pulvermüller Pulververarbeiter	Tablettenpresser Teerfarbenarbeiter Teerschmelzer Tintenarbeiter Transieder (Chemiebetriebswerker)
Radoröhrenarbeiter Röhrenmontierer			Ofenarbeiter Ofenmann Ofenwärter	Vakuumarbeiter Verdämpferwärter Verglüher
Sockler Spiralenwickler			Parfümeriearbeiter Parfümeur Partieführer Patronenpresser (Chemie) Patronierer Pecharbeiter (nicht -sammler) Pechbrenner Pecher Pechschweler Pharmazeutischer Arbeiter Phosphordestillierer Phosphorgießer Phosphorschmelzer Photochem. Arbeiter Pillenhersteller Postenmann Pottaschesieder Pressenmann Pulvermischer Pulvermüller Pulververarbeiter	Zellenarbeiter Zellhornmacher Zentrifugenwärter Zentrifugierer Zerfaserer Zündholzarbeiter Zündwarenarbeiter
Tellermacher			Parfümeriearbeiter Parfümeur Partieführer Patronenpresser (Chemie) Patronierer Pecharbeiter (nicht -sammler) Pechbrenner Pecher Pechschweler Pharmazeutischer Arbeiter Phosphordestillierer Phosphorgießer Phosphorschmelzer Photochem. Arbeiter Pillenhersteller Postenmann Pottaschesieder Pressenmann Pulvermischer Pulvermüller Pulververarbeiter	Wäscher
Vakuumpumper			Parfümeriearbeiter Parfümeur Partieführer Patronenpresser (Chemie) Patronierer Pecharbeiter (nicht -sammler) Pechbrenner Pecher Pechschweler Pharmazeutischer Arbeiter Phosphordestillierer Phosphorgießer Phosphorschmelzer Photochem. Arbeiter Pillenhersteller Postenmann Pottaschesieder Pressenmann Pulvermischer Pulvermüller Pulververarbeiter	Zellenarbeiter Zellhornmacher Zentrifugenwärter Zentrifugierer Zerfaserer Zündholzarbeiter Zündwarenarbeiter
Wendelmacher			Parfümeriearbeiter Parfümeur Partieführer Patronenpresser (Chemie) Patronierer Pecharbeiter (nicht -sammler) Pechbrenner Pecher Pechschweler Pharmazeutischer Arbeiter Phosphordestillierer Phosphorgießer Phosphorschmelzer Photochem. Arbeiter Pillenhersteller Postenmann Pottaschesieder Pressenmann Pulvermischer Pulvermüller Pulververarbeiter	Zellenarbeiter Zellhornmacher Zentrifugenwärter Zentrifugierer Zerfaserer Zündholzarbeiter Zündwarenarbeiter
Sonstige Elektromaschinen- und Elektroapparatebauer 2749			Parfümeriearbeiter Parfümeur Partieführer Patronenpresser (Chemie) Patronierer Pecharbeiter (nicht -sammler) Pechbrenner Pecher Pechschweler Pharmazeutischer Arbeiter Phosphordestillierer Phosphorgießer Phosphorschmelzer Photochem. Arbeiter Pillenhersteller Postenmann Pottaschesieder Pressenmann Pulvermischer Pulvermüller Pulververarbeiter	Sonstige Chemiefachwerker 2819
Akkumonteur Akkumulatorenbauer Ankerisolierer Ankerwickler			Parfümeriearbeiter Parfümeur Partieführer Patronenpresser (Chemie) Patronierer Pecharbeiter (nicht -sammler) Pechbrenner Pecher Pechschweler Pharmazeutischer Arbeiter Phosphordestillierer Phosphorgießer Phosphorschmelzer Photochem. Arbeiter Pillenhersteller Postenmann Pottaschesieder Pressenmann Pulvermischer Pulvermüller Pulververarbeiter	Tablettenpresser Teerfarbenarbeiter Teerschmelzer Tintenarbeiter Transieder (Chemiebetriebswerker)
Elektroprüfer Elektrowickler Elektrozählerprüfer			Parfümeriearbeiter Parfümeur Partieführer Patronenpresser (Chemie) Patronierer Pecharbeiter (nicht -sammler) Pechbrenner Pecher Pechschweler Pharmazeutischer Arbeiter Phosphordestillierer Phosphorgießer Phosphorschmelzer Photochem. Arbeiter Pillenhersteller Postenmann Pottaschesieder Pressenmann Pulvermischer Pulvermüller Pulververarbeiter	Vakuumarbeiter Verdämpferwärter Verglüher

Laborant (Chemie-)	Balataarbeiter	Holländerführer (Gummi-)	Wetzenarbeiter (Gummiwerker)	Wachsbildner
Laborant (Apotheken)	Ballmacher		Wickler (Gummi-)	Wachsbleicher
Laborarbeiter	Ballonmacher	Kalenderarbeiter (Gummi-)	Zuschneider (Gummi-)	Wachsblumenmacher (Wachsmodellleur)
Laboratoriums-aufseher	Bannermaschinen-arbeiter	Kalenderführer (Gummi-)		Wachsbrenner
Laboratoriumsgehilfe	Bereifungsarbeiter	Kalenderhelfer (Gummi-)	Sonstige Chemie-sonderfachwerker 2829	Wachsgießer
Labor(fach)werker	Bimser (Gummiwerker)	Kautschukarbeiter		Wachslichtzieher
Laborjungwerker	Brenner (Gummiwerker)	Kellyreifenarbeiter	Ätzkaliarbeiter	Wachsmodellleur
Laugenprüfer		Knetter (Gummi-)	Fettschmelzer (Seifensieder)	Wachsschmelzer
Materialprüfer (Chemie)	Deckenabzieher	Kugelschneidemaschinenarbeiter	Feuerwerker	Wachssieder
Metallprobierer (Chemie)	Deckenauszieher		Feuerwerksarbeiter	Wachswerker
Metallprüfer (Chemie)	Deckenmacher	Massivreifenarbeiter	Feuerwerkskörperhersteller	Wachszieher
Molkereilaborant	Deckenspanner	Mastizierer		Zündermacher
Parfümeurlaborant	Eintaucher (Gummiwerker)	Mischwalzer (Gummi-)	Handkerzengießer, -macher, -zieher	Kunststoffverformer, Kunststoffschlosser 2911
Stoffprüfer (Chemie)	Fahrradreifenmacher	Oxydierer (Gummiwerker)	Holzkohlenbrenner	Bakelitpresser
Textillaborant	Flaschenscheiben-arbeiter	Plattenmacher (Gummi-)	Holzverkohlungs-arbeiter	Besteckmacher (Kunststoff-)
Titrierer	Flechter (Gummi-)	Plattenschneider (Gummi-)		Füllfederhaltermacher (Kunststoff-)
Wasserwerkslaborant	Formarbeiter	Presser (Gummi-)	Kerzengießer	Geschirrmacher (Kunststoff-)
Vulkaniseur 2821	Formeinleger (Gummiwerker)	Regeneratarbeiter	Kerzenmacher	Igelitschweißer
Chlordampfvulkanisierer	Formierereifenarbeiter	Reifeneinstreicher	Kerzenmaschinenbediener	Kammacher (Kunststoff-)
Fabrikvulkaniseur	Grundierer (Gummiwerker)	Reifenmacher	Kerzenverzierer	Knopfmacher (Kunststoff-)
Gummireparateur	Gummiarbeiter	Reifenwickler	Kerzenzieher	Kugelschreibermacher (Kunststoff-)
Heißvulkaniseur	Gummiballmacher	Riesenreifenmacher	Knochenmüller	Kunstharzpresser
Hohlkörperformen-vulkanisierer	Gummiballonarbeiter	Rohgummischneider	Köhler	Kunstthornpresser
Kaltvulkaniseur	Gummibetriebs-fachwerker	Rohgummiwäscher	Köhlergehilfe	Kunststoffpresser
Pneumatikreparateur	Gummibetriebshilfs-werker, -arbeiter	Schlauchabschneider	Köhlerjunge	Kunststoffschlosser
Protekteur	Gummibetriebs-jungwerker	Schlauchabstecher	Kohlenbrenner	Kunststoffschweißer
Reifenreparateur	Gummibetriebs-erwerker	Schlauchabzieher	Kunstfeuerwerker	Kunststoffspritzgießer
Reifenvulkaniseur	Gummibetriebs-erwerker	Schlauchaufdonner	Lichtgießer	Kunststoffverformer
Schlauchvulkaniseur	Gummibetriebs-erwerker	Schlauchaufzieher	Lichtzieher	Löffelmacher (Kunststoff-)
Stoffvulkaniseur	Gummidreher	Schlauchmacher (Gummi-)	Lustfeuerwerker	Plexiglasverarbeiter ohne nähere Angabe
Vulkaniseur	Gummifeiler	Schlauchmaschinen-arbeiter	Maschinenkerzenmacher	Schallplattenpresser
Vulkanisierer	Gummifräser	Schlauchpresser	Modelleur (Wachsfiguren-)	Zellhornverformer
Weichgummiwarm-vulkanisierer	Gummikleber	Schlauchreifenarbeiter	Paraffinierer (Kerzen-)	Zellhornwarenmacher
Gummiwerker .. 2822	Gummikneter	Schlauchspritzer	Pulvermischer (Feuerwerks-)	Zelluloidverformer
Abfallgummimahler	Gummimischer	Schlauchwickler	Pyrotechniker	Zelluloidwarenmacher
Absatzschneider	Gummipresser	Schlauchzieher	Raketenschläger	Kunstwerkstoff-macher 2921
Abschärfer (Gummi-)	Gummiraffinierer	Schnurmacher (Gummi-)	Satzmischer (Feuerwerkskörperhersteller)	Kalenderarbeiter
Aufrauher (Gummi-)	Gummischleifer	Siebter (Gummiwerker)	Seifenpresser	Kratzerarbeiter
Autoklavenbeschicker, -heizer	Gummischneider	Spritzmaschinen-führer	Seifensieder	Kühltrommelarbeiter
Autoreifenabzieher	Gummischuhhersteller	Stanzler (Gummi-)	Sieder (Seifen-)	Kunstledermacher
Autoreifenmacher	Gummispielwaren-macher	Staubmüller (Gummiwerker)	Sprengkörperfüller	Kunstwerkstoff-macher
Autoreifenpresser	Gummistanzer	Streichmaschinen-führer, -gehilfe (Gummi-)	Stearinkerzenmacher	
Autoreifenputzer	Gummistreicher	Trockenbodenarbeiter (Gummiwerker)	Talglichtgießer	Ledertapetenmacher (Kunst-)
Autoreifenwickler	Gummittaucher	Wäscher (Gummi-)	Talglichtzieher	
Autoschlauchmacher	Gummiumkleider	Walzenarbeiter (Gummi-)	Talgschmelzer (Kerzen-)	
	Gummivorwärmer	Walzer (Gummi-)	Talgsieder (Kerzen-)	
	Gummiwäscher	Waschwalzer (Gummi-)	Wachsbeizer	
	Gummizuschneider	Weichmachwalzer		
	Guttaperchamacher			
	Handbeleger (Gummi-)			
	Hartgummibimser			
	Hartgummibohrer			
	Hartgummifräser			
	Hartgummimahler			
	Hartgummipolierer			

Ledertuchmusterer (Kunst-)	Blocksäger	Hilfsgatterführer	Maschinenarbeiter (Holz-)	Spitzenfeiler
Linoleummacher	Bodenhobler	Hobelmaschinen- arbeiter	Maschinenhobler	Spillemacher (Holz-)
Linoleumschneider	Bodenzuschneider	Hobelmaschinist	Maschinenlochbohrer	Spunder
	Böttcherholzsäger	Hobler	Maschinensäger	Spundmaschinen- arbeiter
Machpressen- einkrätzer	Böhlenschneider	Hölzerfräser	Maschinenstabfräser	Stabfräser
Machpressenhelfer	Bohrer (Holz-)	Holzabrichter	Maschinenverleimer	Stabholtzschneider
Mischer	Brennholzsäger	Holzbandmacher	Maschinenzapfen- schneider	Stammsäger
Mützenschildmacher (Kunstwerkstoff-)	Brettchenschneider	Holzbearbeitungs- maschinenarbeiter	Mastenzurichter	Stangenzurichter
	Brettersäger	Holzbesäumer		Stanzer
	Brettschneider	Holzbohrer	Nabenbohrer	Täcksämacher (Holz-)
Presser (Linoleum-)	Bürstenblattmacher	Holzdrahtbohrer	Nabenstemmer	Tischfräser
	Bürstenbrettmacher	Holzdrahtstößer	Nagler (Holz-)	Trennbandsäger
	Bürstenholzbohrer	Holzdrahtstößer	Nut(en)maschinen- arbeiter	Trenngattersäger
Rollenbeschneider	Bürstenholzfräser	Holzzeiteiler	Nutenstoßer	Trennkreissäger
Roll(en)fertigmacher	Bürstenholzmacher	Holzfräser		Treppenbohrma- schinenarbeiter
Rollenmaschinen- arbeiter	Bürstenholzsäger	Holzfüger		
	Bürstenholzstanzer	Holzhobler		
	Bürstenholzzurichter	Holzleistenmacher	Parkettbrettermacher	Verleimer (Maschinen-)
Schneidemaschinen- arbeiter		Holzlinealhobler	Parkettschneider	Vermesser (Holzsäger)
Siebearbeiter (Linoleummacher)	Dampfsägeführer	Holzmaschinenar- beiter, -werker	Pendelsäger	Vertikalgattersäger
Spredingsarbeiter	Daubenbauer (nicht Böttcher)	Holzmilller	Pfostenschneider	Vielflatmaschinen- säger
Stempelmaschinen- arbeiter	Daubenhobler	Holznelgmacher	Pinselftielmacher	Vollgattersäger, -schneider
Stragulamacher	Daubenholtzschneider	Holzpropfenmacher	Plattenbohrer	Vollsäger
	Daubenschneider	Holzreifenmacher	Plattenschneider	
Trichterarbeiter	Daubenmacher (nicht Böttcher)	Holz sägemüller	Platzmeister (Holz- säger)	
	Deichselbohrer	Holzsäger	Quersäger	
Unikalanderarbeiter	Dekupiersäger	Holzschneidemüller		Werkholzsäger
	Dicktenhobler	Holzschneider	Radmaschinenarbeiter	Winkelkreissäger
	Dielensäumer	Holzsohlenschneider	Radnabenbohrer	
Wachstuchlackierer	Dielenschneider	Holzspalter (nicht Brennholz-)	Radspeichenmacher (sofern nicht Stell- macher)	Zapfenschlitzma- schinenarbeiter
Wachstuchmacher	Dübelmaschinist	Holzspitzer	Raspler	Zapfenschneider
Walzmaschinen- arbeiter		Holzspulnmacher	Reifenholzmacher	Zinkenfräser
	Einteiler (Holz-)	Holzstemmer	Reifenschneider	Zinker
	Entrindungs- maschinenführer	Horizontalgattersäger	Rundfräser	Zinkmaschinenarbeiter
Zusatzemahler (Linoleummacher)			Rundholzauslänger	Zurichter (Holz-)
	Faßbandmacher	Kappsägenschnaider	Rundholzquersäger	Zylindersäger
	Faßbindemaschinen- arbeiter	Kappsäger	Rundholzzurichter	
Holzsäger, Holzma- schinenarbeiter 3011	Faßbodenmacher	Kehler	Rundschleifer	Sonstige Holzaufbe- reiter 3019
	Faßdaubenschläger	Kehlleistenarbeiter	Rundstabhobler	Bandmacher, -reißer
Abfallholz(pendel)- säger	Faßdaubenschneider	Kehlmaschinenarbeiter		Bürstenfurniermacher
Abkürzsäger (Ab- länger, Holz-)	Faßholzsäger	Keilschneider	Sägearbeiter	
Abrichter	Faßreifenanzieh- maschinenarbeiter	Kettenfräsmaschinen- arbeiter	Sägeführer	Furnierbeschneider
Abrichtthobler	Faßreifenmacher	Kettensägemaschinen- arbeiter	Sägemüller	Furnierhersteller
Abrichtkehlcr	Faßstäbmmacher	Kienspanhobler	Sägensteller	Furnierhersteller
Abrichtmaschinen- arbeiter	Feinbohrer	Kistennagelmaschinen- arbeiter	Sägereiarbeiter	Furniersäger
Abrinder	Felgenspanner	Kistenschneider	Sägeschneider	Furnierschäler
Absäger	Flächenleimer	Kistenzinker	Sägewerker	Furnierschneider
Astausbohrer	Fräser	Kleinbandsäger	Sägewerksarbeiter	
	Fräsmaschinenarbeiter	Klotzsäger	Säumer	Hackmaschinen- arbeiter
	Fräsmaschinist	Kopierfräser	Schaufelstielmacher	Hackmaschinenschäler
	Fügemaschinenarbeiter	Kopiersäger	Scheibenhobler	Holz dämpfer
	Fügemaschinist	Kopiersägeschnneider	Schindelhobler	Holz hacker, -zerkleinerer
	Fugenleimer	Kreiselfräser	Schindelsäger	Holz hackmaschinen- arbeiter
	Fugenmaschinen- arbeiter	Kreissägearbeiter	Schlittenbohrer	Holzkocher
	Fuger	Kreissägeführer	Schneidemüller	Holz mehlmüller
	Futterschneider (Holz-)	Kreissäger	Schweifsäger	Holz müller
		Kreis(stamm)säger	Seitengattersäger	Holzputzer
Bandsägenführer			Spalierlattensäger	Holzschäler
Bandsägenschnneider	Gatterführer	Längensäger	Spaltbandsäger	Holzschleifer
Bandsäger	Gattergehilfe	Langholzsäger	Spalt(gatter)säger	Holzschleiferar- beiter
Bandschweifsäger	Gatterist	Lattenkreissäger	Spaltkreissäger	Holzschleiferar- beiter
Bastentferner	Gattersäger	Lattensäger	Spaltkreissäger- arbeiter	Holzschleiferar- beiter
Baumquersäger	Gatterschneider	Lattenschneider	Spanhauer	Holzschleiferar- beiter
Besäumer	Grubenholtzschneider	Leistenschneider	Spanzerkleinerer	Holzschleiferar- beiter
Besäumkreissäger			Speichenmacher	Holzschleiferar- beiter
Besäummaschinen- arbeiter			Speichenschneider	Holzschleiferar- beiter
Besäumsäger				Holzschleiferar- beiter
Blattsäger				Holzschleiferar- beiter
Blockbandsäger				Holzschleiferar- beiter
Blocksägeführer				Holzschleiferar- beiter

Holzwohleobler	Kastenmacher (Klavier-, Harmo- nium-)	Sonstige Tischler 3029	Faßbinder	Harkenmacher
Holzwolemacher	Klaviergehäusemacher	Bandstuhlschreiner	Faßböttcher	Holzbieger
Holzwolemaschinen- arbeiter	Klaviertischler	Bildereinfasser	Fasser (Böttcher)	Holzjalousiemacher
Holzwolepresser	Kunstmöbeltischler	Bildereinrahmer	Faßkübler	Holzlinealmacher
Holzwoleseilspinner	Kunsttischler, -schrei- ner	Bilderglaser	Faßküfer	Holzsiebmacher
Korkmüller	Möbelpacker (Tischler)	Bilderrahmenglaser	Faßmacher	Jalousiebauer
Maschinenholz- schleifer	Möbeltischler, -schreiner	Bilderrahmenmacher	Faßpicher	Jalousiemacher
Maschinenschäler	Möbel- und Bautischler	Bilderverglaser	Faßschlüpfer (sofern Böttcher)	Ladenmacher
Pendelschälarbeiter	Montagetischler	Bildrahmer	Faßwerker	Leitermacher
Putzmaschinenarbeiter	Nähmaschinenmöbel- tischler	Billardtischler	Großbinder	Linealmacher (Holz-)
Schäler (Holz-)	Pianofortetischler	Einrahmer	Großböttcher	Rechenmacher (Garten-)
Schälmaschinen- arbeiter	Pianotischler	Etuitischler	Holzküfer	Rodelmacher (sofern nicht Stellmacher)
Schälmaschinenführer	Rahmenmacher (Fenster-)	Filmateliertischler	Kannenbinder	Rolladenmacher
Schältrömmelarbeiter	Rahmentischler (Fenster-)	Formentischler	Kleinbinder	Rolladen- und Jalousiebauer
Schleifer (Holz-)	Rahmenmacher (Par- kettischler, nicht Parkettmacher)	Instrumententischler	Kübelbinder	Rouleauxmacher
Schwellenhauer	Schiffstischler	Kistenmacher	Kübelmacher	Rudermacher
Schwellenmacher	Schreiner	Kistentischler	Kübler	Saitenspanner(Tennis- schläger-)
Schwellenschneider	Schreiner und Glaser	Koffertischler	Küfer (nicht Wein- küfer)	Schirmmacher
Sperrholzarbeiter	Sesselgestellmacher	Kunstparkettmacher	Küper	Schlittenbauer, Klein- (sofern nicht Stell- macher)
Sperrholzmacher	Sesselmacher	Maßstabtischler	Leichtfaßböttcher	Siebmacher (Holz-)
Sperrholzmittellagen- macher	Stuhlbauer	Packkistenmacher	Metzenmacher	Skimacher (sofern nicht Stellmacher)
Sperrholzplatten- presser	Stuhlgestellmacher	Parkett(brettleger	Packfaßbinder	Sportgerätebauer
Sperrholzverleimer	Stuhlgestelltischler	Parkett(fuß)boden- leger	Packfaßböttcher	Tennisschläger- macher
Bautischler, Möbel- tischler 3021	Stuhlmacher	Parkettthobler	Packfaßmacher	Windladenbauer (sofern nicht Orgel- bauer)
Anschläger	Stuhlschreiner	Parkettleger	Picher (Faß-)	Stellmacher 3041
Bauanschläger	Stuhlstabtischler	Parkettmacher	Reiffbinder	Anhängerbauer
Baueinsetzer	Stuhltischler	Parkettmosaikmacher	Rotbinder	Bauernwagner
Bauschreiner	Tischbauer	Parkettschneider (so- fern nicht Holz- maschinenarbeiter)	Schäffler	Blockwagenbauer
Bautischler	Tischler	Riemen(boden)leger	Schaffelmacher	Chaisenbauer
Bautischler, -schreiner und Glaser	Tischler und Glaser	Riemenmacher	Schwarzbinder	Chaisenwagner
Bau- und Gerätetischler	Tischmacher	Riemenscheiben- tischler	Schwarzböttcher	Fahrzeuggestellmacher
Bau- und Möbeltischler	Treppenbauer	Rippenleger	Schwarzbüttner	Felgenmacher (Holz-)
Betriebstischler, -schreiner	Türenanschläger	Sargtischler	Schwarzbüttner	Gestellbauer, -macher
Einsetzer	Uhren(holz)gehäuse- macher	Spiegeleinrahmer	Schwerfaßböttcher	Großwagner
Eisschrantischler	Umbaumacher	Spiegelrahmenmacher	Wannenmacher (Holz-)	Güterwagenstell- macher
Fensteranschläger	Vortischler	Stab(fuß)bodenleger	Weißbinder (Böttcher)	Holzbieger
Fensterrahmenmacher	Weißholztischler	Tafelparkettleger	Weißböttcher	Holzkarosseriebauer
Fertigmacher	Zargenmacher	Waggontischler	Weißbüttner	Karosseriebauer (Holz-)
Flügelbodenmacher	Zargentischler	Werkzeugtischler	Weißkübler	Karrenmacher
Flügelkastenmacher	Zureißer	Wickelformentischler	Weißküfer	Kutschenmacher
Furnierer	Modelltischler .. 3023	Böttcher 3031	Weißschäffler	Kutschenreparateur
Furnierzusammen- setzer	Kunstmodelltischler	Binder	Zuberflicker (Holz-)	Landstellmacher
Fußbodenleger (Bau- tischler)	Modellbauer	Böttcher	Zubermacher (Holz-)	Landwagner
Galanterieschreiner	Modelltischler,	Böttchwichser	Mühlenbauer ... 3035	Luxuswagner
Galanterietischler	-schreiner	Büttenflicker	Mühlenbauer	
Gehäusemacher	Modellverwalter	Büttenmacher	Mühlenbaumonteur	
Gestellmacher	(Modelltischler)	Büttner	Mühlen(bau)tischler, -schreiner	
Holzschleifer(Tischler)		Fäßchenmacher	Sonstige Holzgeräte- bauer 3039	
Holzuhrgehäuse- macher		Fäßler	Blasebalghersteller	
Holzuhrkasten- schreiner		Faßarbeiter	Blockmacher (Holz-)	
		Faßausleuchter (sofern Böttcher)	Gartenrechenmacher	

Personenwagenstellmacher	Zillenbauer	Tangentenrichter	Harmonikamechanikmacher	Galanteriedrechsler
Rad(e)macher	Sonstige Holzfahrzeugbauer 3049	Windladenbauer	Harmonikastimmer	Geschirrdrechsler
Sattelbaummacher	Faltbootbauer	Zusammensetzer (Klavier-)	Harmonikatischler	Gummidrechsler
Schlittenbauer Groß-	Holzflugzeugbauer	Kleinmusikinstrumentenmacher (Holz) 3061	Holzblasinstrumentenmacher	Handdrechsler
Schlittenmacher Groß-	Segelflugzeugbauer	Akkordeonbauer, -macher	Instrumentenmacher	Hartdrechsler
Skimacher	Klavierbauer, Orgelbauer ... 3051	Akkordeonstimmer	Kinnhaltermacher	Hartgummidrechsler
Stellmacher	Ausarbeiter	Akkordzithermacher	Klappenansetzer	Hirschhorndrechsler
Verdeckmacher	Bestifter	Altgeigenmacher	Klarinettenbauer	Holzdrechsler
Vorstellmacher	Bezieher (Saiteneinzieher)	Aufnagler	Kontrabaßbauer	Holzdreher
Wagenbauer	Cembalobauer	Balalaikamacher	Konzertzithermacher	Holzperklemmacher
Wagenreparateur	Drehorgelbauer	Bandoneonmacher	Lautenbauer, -macher	Holzpeifendrechsler
Wagenstellmacher	Durchpfeifer	Banjomacher	Leierbauer	Hornmodler
Wagner	Fertigmacher (Klavier- usw.)	Baßbauer	Mandolinenbauer, -macher	Kannelierer
Stellmacher und Schmied 3042	Flügelbauer	Baßgeigenmacher	Mundharmonikafertigmacher	Kegeldrechsler
Hufbeschlagschmied und Stellmacher (Wagner)	Flügelzusammensetzer	Baßmacher	Mundharmonikamacher	Kegelkugelmacher
Schmied und Stellmacher (Hufbeschlag und Wagenbau)	Gebülmacher (Orgel-)	Blasinstrumentenbauer, -macher (Holz-)	Mundharmonikastimmenmacher	Knochendrechsler
Schmied und Wagner	Harmoniumbauer	Blockflötenmacher	Mundharmonikastimmer	Knopfdrechsler (Möbel-)
Stellmacher und Schmied	Harmoniumkastenmacher	Bodenmacher	Mundharmonikazusammensetzer	Korkdrechsler
Wagner und Schmied	Instrumentenmacher	Böhmflötenmacher	Musikinstrumentenmacher (Holz-)	Kugeldrechsler
Holzschiffbauer, Schiffszimmerer 3044	Intonateur	Bogenmacher (Geigen-)	Oboebauer	Kunstdrechsler
Barkenbauer	Intoneur	Bogenstangenmacher	Querpfeifenmacher (Holz-)	Kunstthorndrechsler
Boot(s)bauer	Klavaturmacher	Bratschenbauer	Saitenhaltermacher	Kunststoffdrechsler
Boot(s)schreiner	Klavierbauer	Brummkastenmacher	Stegmacher	Maschinendrechsler
Großkahnbauer	Klavierbautechniker	Cellobauer, -macher	Streichinstrumentenbauer, -macher	Meerschäumdrechsler
Holzschiffbauer	Klavierbezieher	Clarinettbauer	Violabauer, -macher	Modelldrechsler
Jachtbauer	Klaviermacher	Dämpferrmacher	Windladenmacher	Möbeldrechsler
Jollenbauer	Klavierreparateur	Deckenmacher	Zargenmacher	Nabendrechsler
Kahnbauer	Klaviertechniker	Eingerichtmacher	Ziehharmonikamacher	Notenrollendrechsler
Kanubauer	Orgelbauer	Fagottbauer	Zithermacher	Ovaldrechsler
Kleinkahnbauer	Orgelbaumonteur	Flötenbauer, -macher	Zupfinstrumentenbauer, -macher	Paterldrechsler
Lastkahnbauer	Orgelbaureparateur	Fröschlmacher		Perlendrechsler
Motorbootbauer	Orgelbautechniker	Geigenbauer, -macher	Drechsler 3111	Pfeifendrechsler
Nachenbauer	Orgelmacher	Geigenreparateur	Ambroiddrechsler	Pipendrechsler
Paddelbootbauer	Orgelmonteur	Gitarrenbauer, -macher	Bandrollendrechsler	Rahmendrechsler
Pinassenbauer	Orgelreparateur	Griffbrettmacher	Beindrechsler	Rohrdrechsler
Schiffbauer (Holz-)	Orgelstimmer	Gitarrenmacher	Bernsteindrechsler	Runddrechsler
Schiffszimmerer	Pianobauer	Hälsemacher	Billardballdrechsler	Schachfigurendrechsler
Schiffszimmermann	Pianofortebauer	Handharmonikamacher	Bürstenholzdrechsler	Schirmgriffdrechsler
Segelbootbauer	Rastenmacher (Klavier-)	Handharmonikastimmer	Drechsler	Schüsseldrechsler
Segelschiffbauer	Resonanzbodenmacher	Handharmonikazusammensetzer	Elfenbeindrechsler	Serpentinstein-drechsler
	Saiteneinzieher	Handzuginstrumentenmacher	Faßhahndrechsler	Specksteindrechsler
	Spieltischmacher	Harfenbauer, -macher	Fassondrechsler	Spitzendrechsler
		Harmonikagehäusemacher	Formdrechsler	Spulendrechsler
		Harmonikagestellmacher	Galalithdrechsler	Spunddrechsler
		Harmonikaklavaturenmacher		Stieldrechsler
		Harmonikamacher		Stockdrechsler
				Stockgriffdrechsler
				Stuhldrechsler
				Vierkantdrechsler
				Weichgummidrechsler
				Winkeldrechsler
				Wirbeldrechsler, -macher
				Zelluloiddrechsler

Zigarettenspitzen- drechsler Zigarrenspitzen- drechsler	Tüffelmacher, -schnitzer	Leistenmodelleur Leistenschnitzer	Strauchbesenbinder Technobürstenmacher Wurzelbürstenmacher Zahnbürstenmacher Zwingerpinselmacher	Stockbieger Stockeinleger Stockfärber Stockfassoneur Stockfeiler Stockfräser Stockmacher Stockpolierer Stockraspeler Stockschleifer
Holzbildhauer, Holz- schnitzer 3115	Sonstige Schnitz- warenfertiger . 3119	Marketeur Meerschamgraveur Moldenhauer Mollenhauer, -macher Muldenhauer, -macher	Holzspielwaren- macher 3135	Puppenmacher .. 3141
Bildhauer (Holz-, nicht Künstler) Bildschnitzer	Backtrogmacher (Holz-) Beingraveur Beinknopfmacher Beinschnitzer Bernsteinfärber Bernsteinkratzer Bernsteinputzer Bernsteinschleifer Bernsteinschmelzer Bernsteinschnitzer Bernsteinwäscher Besteckmacher (Schmitzstoff-) Brillengestellmacher (Horn-) Büchenschäfter	Perlmuttergraveur Perlmutterknopf- macher Quirlmacher Schäfter Schaffträser Schafftmacher (Gewehr-) Schafftschleifer Schildpattschneider Schildpattwaren- macher Schindelmacher Schuhleistenmacher Steinrußknopfmacher	Holzspielwarenmacher Holzspielwaren- schnitzer Spaltreifendreher Spielzeughersteller (Holz-)	Augeneinsetzer (Puppen-) Balgmacher (Puppen-, Spieltier-) Felltiermacher
Herrgottschnitzer Holzbesteckschnitzer Holzbildhauer Holzbildschnitzer Holzblumenschnitzer Holzfigurenschneider Holzputzler Holzschnitzer Holzspundschneider	Dachschindelmacher Dachspänemacher		Sonstige Holzwaren- macher 3139	Gelenkpuppenmacher Gießer (Puppen- körper-)
Kerbschnitzer Kochlöffelschnitzer Kunstabildhauer (Holz-) Kunstschnitzer	Elfenbeinfräser Elfenbeingraveur Elfenbeinschnitzer	Bürsten-, Besen-, Pinselmacher ... 3131	Angel(geräte)bauer Bleistiftmacher Gestellmacher (Schirm-) Griffassoneur	Papiermachépuppen- macher Puppenaugeneinsetzer Puppenfriseur (Spiel-) Puppeninstandsetzer Puppenkörpergießer Puppenkopfmaler Puppenmacher
Löffelschnitzer	Galalithgraveur Galalithknopfmacher Galanteriekammacher Gewehrschäfter Gewehrschäfte- schneider Geweihknopfmacher	Besenbinder Besenmacher Besennäher Borstenzurichter Borstpinselmacher Bürstenabschneider Bürstenbinder Bürsteneinziger Bürstenmacher Bürstenpecher Bürsten- und Besen- macher Bürstenverdecker Bürsten(ver)putzer Bürstenzurichter	Korkbohrer Korkeinleger Korkenparaffinierer Korkimprägnierer Korkkocher, -sieder Korkmacher Korkmaschinen- arbeiter Korkplattenpresser Korkplattenschneider Korkpresser Korkschleifer Korkschneider Korkstanzer Korksteinformer Korkstopfenmacher Korktrockner Korkwäscher Korkzuschneider	Spieltiermacher Stimmacher (Puppen-) Stoffpuppenmacher Stofftiermacher Tiermacher (Spiel-) Tierstopfer (Spiel-)
Modellbildhauer (Holz-) Möbelbildhauer	Holzformenmacher Holzkammacher Holzknopfmacher Hornbesteckmacher Hornbrillenmacher Hornknopfmacher Hornstecher Hutformenmodellbauer	Drahtbürstenmacher Drahtpinselmacher	Modellemacher . 3149	Zähneeinsetzer (Puppen-)
Naturholzkünstler	Intarseurbildhauer Intarseurbildschnitzer Intarsiateur Intarsienbildschnitzer Intarsienschneider	Feinborstpinselmacher Feinbürstenmacher Feinhaarpinselmacher	Architekturmodell- bauer Biologiemodellmacher Büstenmacher	
Orgelschnitzer	Kammacher (Schnitzstoff-) Kammkannelierer (Schnitzstoff-) Kammverzierer (Schnitzstoff-) Knopfausschneider Knopfbohrer Knopfmacher (Holz- und Schnitzstoff-) Knoppolierer (Holz-, Schnitzstoff-) Knopfschleifer (Holz-, Schnitzstoff-) Kugelknopfmacher Kunststoffknopf- macher	Haarbesenmacher Haarpinselmacher Haazurichter Heidebesenbinder Kleiderbürstenmacher Malerbürstenmacher Malerpinselmacher Moosbürstenmacher	Peitschenmacher Peitschenstielmacher Regenschirmmacher Rohrpeitschenmacher Rohrschleifer Rundbieger (Schirm- und Stockmacher)	Stoffpuppenmacher Stofftiermacher
Pitzler			Schirmflicker Schirmgestellmacher Schirmhersteller Schirmmacher Schirmreparateur Schirmrohrschleifer Schirm- und Stock- macher Sonnenschirmmacher Steckenmacher	Stimmacher (Puppen-) Stoffpuppenmacher Stofftiermacher
Rahmenschnitzer Rosenkranzschnitzer		Pinselemacher Pinselemontierer		Tiermacher (Spiel-) Tierstopfer (Spiel-)
Schnitzer (Holz-)		Rasierpinselmacher Reisigbesenbinder Reisstrohbesenbinder Ringpinselmacher		Zähneeinsetzer (Puppen-)
Holzschuhmacher, Holzschuhschnitzer 3118				Modellemacher . 3149
Holzputzler				Architekturmodell- bauer
Holzschuhmacher, -schnitzer				Biologiemodellmacher Büstenmacher
Holzschuhmacher, -schnitzer				Geoplastiker (Relief- modellmacher)
Holztoffelmacher, -schnitzer				Gipsabdruckmacher (Orthopädie)
Holzöffelmacher, -schnitzer				Gipsgießer ohne nähere Angabe
Klotzenmacher, -schnitzer				Modellbauer (nicht Modelltischler)
Klotzkorkenmacher, -schnitzer				Modelleur (Gipsfiguren-, sofern nicht Keramformer)
Klotzschuhmacher, -schnitzer				Modellschiffbauer
Klumpenmacher, -schnitzer				Mouleur Mouleur
Pantinenmacher, -schnitzer				Reliefmodellmacher
Pantoffelmacher, -schnitzer (Holz-)				

Schaufensterfigurenmacher	Strohschuhstepper Strohseßelflechter Strohweber Stuhlbinder Stuhlflechter Stuhlsitzflechter	Leistenversilberer	Glättmaschinenführer	Pappenaufhänger Pappglätter Pappenholländermüller Pappenkollergangsarbeiter Pappenlangsiebmaschinenführer Pappenmacher Pappenroller Pappensatinierer Pappmaschinenführer, -gehilfe Prägekalanderführer, -gehilfe Presseführer Pressensteher Pressergehilfe Probe(n)nehmer (Papier-)
Werbefigurenmacher	Wagenkorbflechter, -macher	Möbelvergolder	Hadernschneider Häckselschneider Halbzeugholländerer Halbzeugmüller Handpapiermacher Hand(papier)schöpfer Handpappenmacher Harz(leim)kocher Holländerführer, -gehilfe Holzstoffabnehmer Holzstoffpresser	Raffineur, -ierer Raffineurmüller Reißwolfarbeiter (Papier-) Röstofenarbeiter Rohpappenholländermüller Rollapparatführer, -gehilfe Roller Rollerführer, -gehilfe Rollmaschinenführer, -gehilfe Rotationsroller Rundsiebmaschinenführer, -gehilfe
Korbmacher, Stuhlflechter, Strohflechter 3151	Beizer, Polierer . 3161	Preßfurnierer Preßvergolder	Kalenderaufseher, -führer, -gehilfe Kalanderer Kalkauflöser Kalzinierofenarbeiter Kaolinauflöser Kartonmaschinenführer Kiesofenarbeiter Klebstoffmaschinenführer Knetter Knetmaschinenführer Knotenfänger Kochereischachtmeister Kocherfüller Kochergehilfe Kocherleerer Kocherstampfer Koch(er)wärter Kollerer Kollergangführer Kollergangzerfaserer Kollermann Kollermüller Kollierer Krempeler Krepper Kreppmaschinenführer	Säurearbeiter, -meister Sandfangarbeiter Satinierer Satiniermaschinenführer Schlauchmaschinenführer Schmelzauflöser Schnellroller Schöpfer (Papier-) Schöpfgeselle Schöpfmüller Schöpfpapiermaschinenführer Schrenzholländermüller Schrenzpapiermaschinenführer Schwefel(ofen)arbeiter Separationsarbeiter Sieber Siebjunge Siebmaschinenführer Sodaofenarbeiter Stoffabnehmer Stofffänger Stoffaufbereiter Stoffaufwerfer Stoffbucharbeiter Stoffmüller Streichmaschinenführer, -gehilfe Strohfüller Strohkocher
Aalkorbmacher	Papierhersteller . 3211	Rahmenvergolder	Abgaser Abgasser Ablaugeneindicker Altpapierzerfaserer Aufbereitungsarbeiter	
Backschüsselflechter Bastflechter Bastschuhmacher Baststricker Bienenkorbmacher	Auspolierer	Vergolder (Holz-)	Baryteur Beimüller Bischoffroller, -gehilfe Bischoffführer Bituminiermaschinenführer, -gehilfe Bleicher (Papiermasse-) Bleichergehilfe Bleichholländerer Bodenmaschinenführer Bogenabnehmer Bogenfänger Bogenkalenderer Bürstenmaschinenführer Büttenpapiermacher Büttgeselle Buntpapiermacher	
Demijohnneinflechter	Beizer Beizer und Polierer		Chloransetzer Chlorauflöser	
Fischkorbflechter Fischreusenflechter Flascheneinbinder (Stroh-)	Fertigpolierer Flächenpolierer Frontenpolierer		Diffuseurwärter	
Großkorbflechter Grünarbeiter (Korbmacher)	Grundpolierer		Eindampfer Fändicker Entwässerungsbediener Entwässerungsmaschinenführer, -gehilfe Erdenauflöser Etagenpresser	
Holzkorbmacher Holzweber (Spankorbmacher)	Hölzerpolierer Holzleistenpolierer Holzpolierer		Färber (Papiermasse-) Färbmaschinenführer Fangstoffarbeiter Farbkocher Feuchter Feuchtmaschinenführer, -gehilfe Filterer Filterführer Füller (Papiermasse-)	
Kiepenmacher Kleinkorbflechter Körbler Kötzenmacher Korbflaschenflechter Korbflechter Korbflicker Korbmacher Korbmöbelflechter, -macher Korbwarenmacher Kützenmacher (Korbmacher) Kunstkorbflechter, -macher	Klavierpolierer		Gärführer Ganzeugholländerer Ganzeugmüller Gaufrierer Gautscher Glätter	
Mattenflechter	Möbelbeizer Möbelpolierer			
Reusenflechter, -macher Rohrflechter Rohrmöbelflechter, -macher Rohrstuhlflechter Rohrweber	Nachpolierer			
Sesselflechter Spankorbmacher Sparterieflechter Strohbandflechter, -macher Strohdeckelmacher Strohdeckenmacher Strohflechter Strohhutflechter Strohmattemmacher Strohschüsselmacher Strohschuhflechter, -macher	Polierer (Holz-) Poliermaschinenarbeiter Politierer			
	Überpolierer			
	Vorpolierer			
	Sonstige Holzoberflächenveredler 3169			
	Brandmaler Bronzierer (Holz-)			
	Faßmaler Furnierer Furnierzusammensetzer			
	Goldleistenarbeiter			
	Handvergolder (Holz-) Holzbronzeur Holzschnitzwarenvorgolder Holzvergolder Holzversilberer			
	Kehlleistenvergolder			
	Leistenbronzierer Leistenfarbigmacher Leistengrundierer Leistenmetallisierer Leistenvergolder			

Strohschneider Sulfatarbeiter	Einleger Einpresser Einrichter Einschneider	Etulmacher, Kartonenmacher . 3222	Überziehmaschinen- arbeiter	Maschinenbeutelkleber Maschinenbeutel- macher
Trockenkanalarbeiter Trockenmaschinen- führer, -gehilfe	Fadenhefter Falzer (Hand-, Ma- schinen-)	Anleimer Ausfütterer	Zuschneider (Papier-, Pappe-)	Maschinenpaginierer Masken (Larven) macher (Papier- und Papp-)
Turmarbeiter Turmputzer, -wärter	Farbschnittmacher Fertigmacher Flachschneider Flachschnittmacher	Bezieher Bieger	Sonstige Papierverar- beiter 3229	Matrizenmacher (Papp-)
Umroller (Papier-) Umrollerführer	Galanteriebuchbinder Geschäftsbücher- buchbinder	Eckenabrunder Eckenhaffer Eckenverbinde- maschinenarbeiter	Attrappenmacher	Minervapräger, -pres- ser Monogrammpräger
Verdampfungswärter Vorroller	Goldaufleger Goldaufträger Goldschnittmacher	Etagenmacher Etuimacher Etuirolsterer Etuiüberzieher	Ballonmacher Beschneidemaschinen- führer, -gehilfe	Papierausstatter Papierballonmacher Papierbeutelkleber Papierbeutelmacher Papierblumenmacher Papierdarmmacher Papierfaßmacher Papierformenmacher Papierlampenschirm- macher
Wasserhausarbeiter Wasserklärenwärter Wellpappen- maschinenführer	Handbuchbinder Handhefter (Buch-) Handmarmorierer Handpresser (Buch-) Handvergoldder (Buch-) Hefter	Faltschachtelmacher Faltschachtelmaschi- nenarbeiter	Blasenkleber Blindpräger Blumenmacher (Pa- pier-)	Papierlaternenmacher Papiermachébossierer Papiermachéformer Papiermachépresser Papierpräger Papiersackkleber Papierschablonen- macher
Wickler (Papier-) Wurster	Klebearbeiter Klebmaschinen- arbeiter Kleber Kleisterer Kollationierer Kolorierer	Fütterer (Kartonagen-) Futteralmacher Futteralüberzieher	Bogenschneide- maschinenführer Bogenschneider Bossierer (Papier- maché-)	Papiermachépresser Papierpräger Papiersackkleber Papierschablonen- macher Papierscherzartikel- macher
Zellstoffentwässe- rungsmaschinen- führer, -gehilfe	Kontobuchbinder Kunstabuchbinder Kunstmarmorierer	Geigenschachtel- macher	Briefumschlagmacher Buchteilpräger	Papiermachébossierer Papiermachéformer Papiermachépresser Papierpräger Papiersackkleber Papierschablonen- macher Papierscherzartikel- macher
Zellstoffkocherwärter Zellstofflangsieb- maschinenführer	Leimer (Buchbinder- helfer)	Hülsenmacher	Dampfpräger, -presser	Papiermachébossierer Papiermachéformer Papiermachépresser Papierpräger Papiersackkleber Papierschablonen- macher Papierscherzartikel- macher
Zellstoffmaschiner- führer, -gehilfe	Mappenmacher Marmorierer Maschinenfalzer Maschinenhefter Maschinenkleber Mustermacher	Kapselmacher Kartonagenmacher Kartonagenmaschi- nenarbeiter	Etikettenschneider	Papierlaternenmacher Papiermachébossierer Papiermachéformer Papiermachépresser Papierpräger Papiersackkleber Papierschablonen- macher Papierscherzartikel- macher
Zellstoffwatte- maschinenführer	Paginierer Passepartoutmacher Preßvergoldder	Kartonagenzu- schneider	Farbdruckpräget Filetenpräger Folienpräger	Papierlaternenmacher Papiermachébossierer Papiermachéformer Papiermachépresser Papierpräger Papiersackkleber Papierschablonen- macher Papierscherzartikel- macher
Zellulosekocher Zellulosekocherwärter Zellulosemaschinen- führer	Registerausschneider Rückenmacher (Buch-) Rundmacher (Buch-)	Kartonager Kartonnieter Kassettenmacher Kissenmacher (Etui-) Kleber	Glaspapiermacher Gold(auf)präger Griffpräger Gummierer (Hand-, Maschinen-)	Papierlaternenmacher Papiermachébossierer Papiermachéformer Papiermachépresser Papierpräger Papiersackkleber Papierschablonen- macher Papierscherzartikel- macher
Zerfaserer Zerfaserungsmaschi- nenarbeiter	Schärfer (Buchbinder- helfer) Schnellpresser Schnittmacher Schnittvergoldder Sortimentbuchbinder	Kartonnier Kassettensmacher Kissenmacher (Etui-) Kleber	Briefumschlagmacher Buchteilpräger	Papierlaternenmacher Papiermachébossierer Papiermachéformer Papiermachépresser Papierpräger Papiersackkleber Papierschablonen- macher Papierscherzartikel- macher
Zerreißmaschinen- arbeiter	Vergoldder (Buch-) Verlagsbuchbinder Vorrichter (Buch- binder)	Lädlesmacher Luxuskartonagen- macher	Buchteilpräger	Papierlaternenmacher Papiermachébossierer Papiermachéformer Papiermachépresser Papierpräger Papiersackkleber Papierschablonen- macher Papierscherzartikel- macher
Buchbinder 3221	Zusammenträger	Mustermacher	Dampfpräger, -presser	Papierlaternenmacher Papiermachébossierer Papiermachéformer Papiermachépresser Papierpräger Papiersackkleber Papierschablonen- macher Papierscherzartikel- macher
Albummacher Anleimmaschinen- arbeiter Anschmierer Aufspanner		Nieter (Karton-) Nuter (Karton-)	Etikettenschneider	Papierlaternenmacher Papiermachébossierer Papiermachéformer Papiermachépresser Papierpräger Papiersackkleber Papierschablonen- macher Papierscherzartikel- macher
Beschneider (Buch-) Bogenzähler Broschürenmacher Broschürer Buchbinder Buchbinderei(hilfs-) arbeiter Buchdruckerei- buchbinder Buchschnittfärber Buchteilbinder Buchvergoldder		Ösmaschinenarbeiter	Farbdruckpräget Filetenpräger Folienpräger	Papierlaternenmacher Papiermachébossierer Papiermachéformer Papiermachépresser Papierpräger Papiersackkleber Papierschablonen- macher Papierscherzartikel- macher
Deckenmacher Deckenmaschinen- arbeiter Drahthefter Druckereibuchbinder		Polsterer (Etui-) Post(karton)nieter Presser (Kartonagen-)	Glaspapiermacher Gold(auf)präger Griffpräger Gummierer (Hand-, Maschinen-)	Papierlaternenmacher Papiermachébossierer Papiermachéformer Papiermachépresser Papierpräger Papiersackkleber Papierschablonen- macher Papierscherzartikel- macher
Einhänger		Riller (Karton-) Ritzer (Karton-)	Handbalancepräger Handpräger Heißpräger (Papier-) Herkulespräger, -pres- ser	Papierlaternenmacher Papiermachébossierer Papiermachéformer Papiermachépresser Papierpräger Papiersackkleber Papierschablonen- macher Papierscherzartikel- macher
		Schachtelhexearbeiter Schachtelkleber Schlitzmaschinen- arbeiter Simplonarbeiter	Handbalancepräger Handpräger Heißpräger (Papier-) Herkulespräger, -pres- ser	Papierlaternenmacher Papiermachébossierer Papiermachéformer Papiermachépresser Papierpräger Papiersackkleber Papierschablonen- macher Papierscherzartikel- macher
		Überzieher	Kaltpräger Karnevalartikel- arbeiter Kartonschirmnäher Kaschierer Kaschiermaschinen- führer, -gehilfe Kreisscherenschneider Krepprollenmacher Kunstblumenmacher (Papier-) Kuvert(maschinen-) arbeiter Kuvertstanzer	Papierlaternenmacher Papiermachébossierer Papiermachéformer Papiermachépresser Papierpräger Papiersackkleber Papierschablonen- macher Papierscherzartikel- macher
			Lampenschirmnäher (Papier-) Larvenmacher (Papier-)	Papierlaternenmacher Papiermachébossierer Papiermachéformer Papiermachépresser Papierpräger Papiersackkleber Papierschablonen- macher Papierscherzartikel- macher
			Malerschablonen- schneider	Papierlaternenmacher Papiermachébossierer Papiermachéformer Papiermachépresser Papierpräger Papiersackkleber Papierschablonen- macher Papierscherzartikel- macher

Schmirgelpapiermacher	Reproduktionszeichner	Hilfspatroneur	Operateur (Film-)	Schriftsetzer, Schweizerdegen 3331
Schneidemaschinenführer, -gehilfe	Schriftzeichner	Kartograph (nicht wissenschaftlicher)	Photochemigraph	Akzidenzsetzer
Schneideplakatpräger	Stadtbauleitender Zeichner	Kartographeninspektor, -sekretär	Photograph	Anzeigenmetteur
Schneideschriftplakatpräger	Technischer Zeichner	Kinomaler	Photomontierer	Anzeigensetzer
Schneideschriftpräger, -presser	Teilzeichner	Kinoreklamemaler	Photoreporter	
Spitztütenmacher	Trickfilmzeichner (nicht Künstler)	Lackschriftschreiber	Pigmentdrucker	
Stanze (Papier-)	Vermessungszeichner	Landkartenzeichner	Platindrucker	Blindenschriftsetzer
Stempelpräger	Werbezeichner	Patronenzeichner	Portraitphotograph	Formelsetzer
Talkumierer	Werkzeichner	Patroneur (Textil-)	Positivretuscheur	Fremdsprachensetzer
Tütenkleber	Wissenschaftlicher Zeichner	Plakatmaler	Pressephotograph	Handsetzer
Tütenmacher	Zeichner (graphischer, technischer, wissenschaftlicher)	Reklamemaler	Rasterphotograph	Inseratenmetteur
Wachsblumenmacher (Papier-)	Zeichnungspausen	Tupfer (Hilfspatroneur)	Reisephotograph	Inseratensetzer
Wickler	Musterzeichner . 3313	Uhrschildermaler	Reklamephotograph	Intertypesetzer
Zigarrenspitzenmacher (Papier-)	Anleger (Stickerzeichner)	Werbemaler	Reproduktionsphotograph	Kalendersetzer
Zigarettenhülsenmacher	Dessinateur	Zifferblattmaler (sofern nicht Kerammaler)	Retuscheur	Katalogsetzer
Zigarettenpapiergummierer	Dessinzeichner	Photograph, Reproduktionsphotograph ... 3321	Schnellphotograph	Korrektor
Zigarettenspitzenmacher (Papier-)	Möbel(muster)-zeichner	Atelierphotograph	Sportphotograph	Linosetzer
Graphischer Zeichner, technischer Zeichner 3311	Musterzeichner (Stoffdruck-)	Autochromphotograph	Stand(bild)photograph	Linotypefaktor
Architekturzeichner	Porzellanmusterzeichner	Autotypiephotograph	Stereophotograph	Linotype(maschinen)-setzer
Bauzeichner	Schnittmusterzeichner	Bildberichter (sofern nicht Schriftleiter)	Straßenphotograph	Maschinensetzer
Bergvermessungszeichner	Schnittzeichner	Bromsilberretuscheur	Strichphotograph	Merkantilssetzer
Figurenzeichner	Stickereizeichner	Diapositivretuscheur	Tiefdruckphotograph	Metteur
Gebrauchsgraphiker	Tapeten(muster)-zeichner	Farbenphotograph	Trickphotograph	Monolinesetzer
Glasmalerzeichner	Teppichmusterzeichner	Fernphotograph	Vergrößerungsphotograph	Monosetzer
Glasmosaikzeichner	Textil(muster)zeichner	Film(aufnahme)-operateur	Wanderphotograph	Monotypegießer
Glasseichner	Weberei(muster)-zeichner	Filmphotograph	Werbephotograph	Monotype(maschinen)setzer
Graphischer Zeichner	Schilderhersteller, Emailschriftenmaler 3318	Fotograf	Sonstige Lichtbildner 3329	Monotypetaster
Illustrator (sofern nicht Kunstzeichner)	Emailschriftenmaler	Halbtonphotograph	Abzieher (Negativfilm-)	Notensetzer
Katasterzeichner	Firmenschildermaler	Halbtonretuscheur	Abzugmacher	Rastersetzer
Konstruktionszeichner	Lichtreklamehersteller	Hilfsoperateur (Film-)	Belichter	Schriftableger(Schriftsetzer)
Kostümzeichner (nicht Kostümentwerfer)	Namenschildmaler	Industrie-photograph	Bromsilberdrucker	Schriftsetzer
Kulturamtszeichner	Schilderhersteller	Innenphotograph	Entwickler	Schweizerdegen (Schriftsetzer und Buchdrucker)
Maschinenzeichner	Schildermaler	Kameramann	Filmkleber	Setzer
Medizinischer Zeichner	Schriftmaler (Schildermaler)	Kameramannassistent	Filmkopienfertiger	Setzeraufräumer (Schriftsetzer)
Modellzeichner	Sonstige nachschaffende Zeichner 3319	Kunstphotograph	Filmkopierer	Setzerfaktor
Modezeichner (nicht Modeentwerfer)	Grundtupfer	Landschaftsphotograph	Fixierer	Spezialsetzer
Monogrammzeichner		Landschaftsretuscheur	Kolorist	Stanzformensetzer
Ornamentzeichner		Lichtbildner	Kontaktdrucker	Stempelssetzer
Pauser (Zeichner)		Mikrophotograph	Kopierer	Stereotypensetzer
Plakatzeichner		Negativretuscheur	Laborant (Photo-)	Tabellensetzer
Planzeichner		Offsetphotograph	Negativentwickler	Textmetteur
Reklamezeichner			Negativschneider	Titelsetzer
			Photographischer Maschinendrucker	Typograph(maschinen)setzer
			Photolaborant	Werkmetteur
			Photomatongehilfe	Werksetzer
			Positiventwickler	Zeitschriftensetzer
			Positivkleber	Zeitungskorrektor
			Satinierer (Photo-)	Zeitungsmetteur
			Töner	Zeitungssetzer
				Ziffernsetzer

Lithograph 3332	Buntätzer	Stampigliensetzer (Gummi-)	Aufstecher Aufstecker	Kunstkupferdrucker Kupferdrucker
Chromolithograph	Chemigraph Chromochemigraph	Stempelmacher (Gummi-)	Blechdrucker Bronzedrucker Buntdrucker	Maschinendrucker (Tiefdrucker)
Farbenlithograph Federlithograph	Duplexätzer	Stempelsetzer (Gummi-)	Chromodrucker	Photogravürendrucker
Kartolithograph Korrekturlithograph Kreidelithograph	Facettierer (Klischee-) Fräser (Klischee-)	Xylograph Xylograueur	Einfarbenoffset- drucker	Radierungsdrucker Rotationstiefdrucker
Lithograph Lithograph und Steindrucker	Halbtonätzer Handätzer (Klischee-) Heliogravüren- retuscheur Hochätzer (Klischee-)	Buchdrucker 3351	Farbendrucker Farbenlichtdrucker Farbenoffsetdrucker Farbensteindrucker Filmlichtdrucker Flachdrucker	Saalmeister (Tief- druckerei) Schnellpressentief- drucker Stahldrucker
Merkantillithograph	Klischeeätzer Klischeehersteller, -macher	Buchdrucker	Glimmerdrucker	Tiefdrucker Tiefdruckfaktor Tiefdruckmontierer Tiefdruckrotations- drucker
Notenlithograph	Klischeemontierer Kupferätzer (Klischee- ätzer)	Drucker (Buch-) Druckereifaktor Druckerrevisor	Keramikdrucker Kunstdrucker (Flach- drucker)	Stoffdrucker 3358
Photolithograph	Maschinenätzer (Klischeeätzer) Metallretuscheur (Klischee-)	Faktor Farbenbuchdrucker	Lichtdrucker	Blaudrucker Buntdrucker
Buchdruckplatten- macher (Stereo- typeur, Galvano- plastiker) 3334	Nachschneider (Klischee-)	Handpressendrucker Hausdrucker	Manuldrucker Maschinendrucker Merkantildrucker Metachromdrucker	Drucker (Stoff-)
Akzidenzstereotypour	Offsetätzer	Illustrationsdrucker Illustrationsrotationer	Notendrucker	Filmstoffdrucker
Buchdruckplatten- macher	Strichätzer	Kartendrucker Kopfdrucker Kunstdrucker	Ölfarbindrucker Offsetdrucker Offsetdruckfaktor	Handdrucker Handstoffdrucker Hand- und Film- stoffdrucker
Druckerstereotypour	Tiefdruckätzer Tiefdruckretuscheur	Maschinendrucker	Photochromdrucker Plandrucker (Pläne- drucker, Metall- drucker)	Kettendrucker Kettfadendrucker
Flach(druck)- stereotypour	Zeitungsklischeeätzer Zinkätzer (Klischee- ätzer) Zinkretuscheur	Plakatdrucker (Hochdruck-)	Rollenoffsetdrucker	Maschinendrucker Musterdrucker
Galvanoplastiker	Sonstige Drucksöck- hersteller 3339	Rotationsdrucker Rotationsillustrations- drucker	Steindrucker Steindruckfaktor	Plattendrucker
Hintergießer (Stereotypour)	Formstecher	Schnellpressen(buch- drucker	Transparentdrucker	Rouleauxdrucker
Maternpräger Matrizenmacher Matrizenschläger	Gummistempelher- steller, -macher	Tiegeldrucker Tiegelpressendrucker Titeldrucker	Umdrucker	Schablonendrucker Spritzdrucker Stoffdrucker Stoffspritzer (Stoff- drucker)
Photogalvanograph Plattengießer (Buch- druck-)	Holzdruckformen- stecher Holzschneider Holzstecher	Walzendrucker Werkdrucker	Zink(um)drucker Zweifارbenoffset- drucker	Textil(waren)drucker
Rotationsstereotypour Rundstereotypour	Kaltmadelstecher Kartenstecher Kartokupferstecher Kupferstecher	Zeitschriftendrucker Zeitungsdrucker (Hochdruck) Zeitungsrotations- drucker (Hochdruck) Zweitourendrucker	Tiefdrucker 3355	Vordrucker (Stoff- drucker)
Setzerstereotypour Stereotypengießer Stereotypour	Linoleumschneider	Flachdrucker ... 3353	Buntdrucker	Walzenstoffdrucker Warendrucker (Textil-)
Werkstereotypour	Notenstecher	Abziehbilderdrucker Aluminiumdrucker Andrucker Anilindrucker Aquarelldrucker Aquatonedrucker	Farbenkupferdrucker Farbentiefdrucker	Zeugdrucker Zitzdrucker
Zeitungsstereotypour	Plattenstecher (Tief- druck-)		Gravürendrucker	Sonstige Drucker 3359
Klischeehersteller 3336	Stahlrollenstecher (Tiefdruck) Stahlstecher		Handpressenkupfer- drucker Heliograph Heliogravürendrucker	Blindenschriftdrucker
Ätzer (Klischee-) Andrucker Autotypieätzer			Intagliodrucker	Grundierer (Tapeten-)

Handdrucker (Tapeten-)	Farbenabwieger (Druck-)	Haarbeizer Hutstumpenmacher (Filz-)	Flyer Flyermeister Flyerspinner	Öffner (Jute-) Putzereiarbeiter
Kalenderpräger (Tapetendrucker)	Farbenbereiter (Druck-)	Walker Wollstumpenmacher	Gattierer Gillspinner Grobflyer Grobspinner	Reißer (Spinngut-) Reißwolfarbeiter (Spinner)
Kolorist (Tapeten- drucker)	Farbenmischer (Druck-)	Spinner 3421	Haargarnspinner Haarspinner Halbspinner Handspinner (Textil-)	Reservespinner Riffler (Flachs-) Ringspinner Röster (Flachs-)
Kunstlederdrucker	Farbenreiber (Druck-)	Abfallgarnspinner Alpakaspinner Andreher Anleger (Spinner) Anmacher Ansetzer Anspinner Asbestspinner Aufbereitungsarbeiter Aufleger Aufstecker	Hanfspinner (Textil-) Hanfbereiter Hanfreiber Hanfspinner Hechler Hedespinner	Sayettspinner Schafwollspinner Schläger Schwinger (Flachs-) Seidenabfallspinner Selfaktoranleger Selfaktorspinner Selfaktorsteller Spinner Spinnvorbereiter Streckenspinner Strecker Streichgarnspinner Strickgarnspinner
Lederdrucker Lederhanddrucker Ledermaschinen- drucker Ledertapetendrucker Linierer Liniermaschinen- führer Linoleumdrucker	Farbkörner (Druck-) Farbmacher (Textil- druck-)	Ballenbrecher Ballenprüfer Bandanleger Bandaufleger Rastfaseraufbereiter Bastfaserspinner Batscher (Jute-) Batteurarbeiter Baumwollabfall- wäscher Baumwollmischer Baumwollreißer Baumwollspinner Baumwollwäscher Bourettespinner Brecher	Jutebatscher Jutefeinquetscher Jutefeinspinner Juteöffner Jutequetscher Jutesoftener Jutespinner Jutevorspinner	
Maschinendrucker (Tapeten-)	Formenschließer		Kälberhaarspinner Kämmer Kämmereimeister Kamelhaarspinner Kammgarnflügel- spinner Kammgarnringsspinner Kammgarnselfaktor- anleger Kammgarnselfaktor- spinner Kammgarnspinner Kardenarbeiter Kardenausstoßer Kardenmeister Kardierarbeiter Kardierer Knicker Komplettierer (Fertig- spinner)	Textilabfallwäscher Trockenspinner Trosselspinner Troblerin Vigognespinner Vollspinner Vorgarnspinner Vorspinner
Rastrierer Reliefdrucker	Graphischer Hilfs- arbeiter		Kratzenarbeiter Kratzenausputzer Kratzenausstoßer Kratzenmeister Kratzer (Krempel) Krempelaufzieher Krempelausputzer Krempelausstoßer Krempelmeister Krempelputzer Krempler Kunstwollspinner	Wagenspinner Warpspinner Weftgarnspinner Wergspinner Wolfer Wolfereiarbeiter Wollgarnspinner Wollkammer Wollkammereiarbeiter Wollputzer Wollspinner Wollwoller
Streicher (Tapeten- drucker)	Handschleifer		Lamagarnspinner Leistegarnspinner	Zwirner 3423 Asbestzwirner Baumwollzwirner Effekt(garn)zwirner Etagezwirner
Tapetendrucker Tapetenfirnisser Tapetengaufrierer Tapetenhanddrucker Tapetenmaschinen- drucker Tapetenöldrucker Tapetenpräger	Offsethelfer		Maschinenführer (Spinnerei-) Mischer (Spinngut-) Mittelflyer Mittelspinner	Garnzwirner Hanfzwirner Jutezwirner Kunstzwirner
Maschinendrucker (Tapeten-)	Offsethelfer		Naßspinner Nesselspinner	
Rastrierer Reliefdrucker	Offsethelfer			
Streicher (Tapeten- drucker)	Offsethelfer			
Tapetendrucker Tapetenfirnisser Tapetengaufrierer Tapetenhanddrucker Tapetenmaschinen- drucker Tapetenöldrucker Tapetenpräger	Offsethelfer			
Wachstuchdrucker	Offsethelfer			
Zifferblattstahldrucker Zifferblattsteindrucker	Offsethelfer			
Druckerhelfer .. 3361	Vervielfältiger .. 3371	Doppelfeinflyer Doppler Drosselspinner Drossierer Droblerin (Drossel- spinnerin) Dublierer Effektgarnspinner Egalisierer Extradoppelfeinflyer		
Abbrecher Abstäuber Abzieher Abzugmacher Anleger (Druckerei-) Aufsetzer Aufspanner Ausleger (Tief- druckerei-) Ausstoßer	Adremadrucker Adremapräger	Fadenandreh Fadenanleger Fadnerin Feinflyer Feinspinner Finishmeister Finisseurspinner Fitzer Flachsbereiter Flachsbrecher Flachshechler Flachsknicker Flachspinner Flachsreiniger Flachsröster Flachsspinner Flachsvorspinner Fleyer Florettseidenspinner Flügelspinner		
Bogenanleger Bogenfänger Buchdruckereihelfer Buchdruckerei- helfer	Kontophotist			
Druckereianleger Druckereihelfer Druckerhelfer	Lichtpauser			
Einfärber (Druck-) Einleger Einsetzer Einstecker	Notenkopist Notenschreiber			
Farbansetzer (Druck-)	Notenkopist Notenschreiber			
	Pauser (Licht-) Photokopist			
	Rotaprintdrucker			
	Schablonschneider Schablonenstecher Schablonenwerker Schabloneur Schablonierer			
	Vervielfältiger			
	Filzmacher 3411			
	Facher Fellhaarscherer Fellhaarschneider Fellscherer Fellschneider Filzer Filzmacher			

Leinengarnzwirner	Maschinenseiler	Filztuchweber	Maschinen- teppichknüpfer	Umbäumer
Seidenzwirner	Reeper	Flachsgarnweber	Maschinenwieblerin	Universalfilztuchweber
Selfaktorzwirner	Reepschläger	Flachweber	Möbelplüschweber	Velourweber
Strickgarnzwirner	Seiler	Flanellweber	Möbelstoffweber	Velvetweber
Wollgarnzwirner	Seilschläger	Fleck(er)teppich- macher, -weber	Mohairweber	Vigogneweber
Zwirner	Tauschschläger	Florettseidenweber	Mokettweber	Vorrichter (Web- stuhl-)
Zwirnspinner		Florweber	Moleskinweber	Weber
	Sonstige Spinnberufe	Friesweber	Moquette(plüsch)- weber	Weberfaktor
	3429	Frottierweber	Mullweber	Webgutnacharbeiter
Garnstrangmacher, -spuler 3425	Krollhaarspinner	Futterstoffweber	Musselinweber	Webstuhlvorrichter
Baumwollhaspler	Roßhaarspinner	Gardinenweber	Mustersetzer	Webvorbereiter
Baumwollspuler	Roßhaarzurichter	Gazeweber	Musterweber	Weißwieblerin
Baumwollweifer		Gebildweber	Nesselweber	Wiebler
Bobinenspuler	Weber 3441	Geschirreier (Web-)	Paramentenweber	Wollbandweber
Buntgarnspuler	Alpakaweber	Geschirrmacher	Passierer	Wolldamastweber
Buntwollspuler	Alpengrasweber	(Web-)	Patentsamtweber	Wollstoffmacher
Cannettierer	Anbinder	Gobelinstopfer	Piquetweber	Wollteppichweber
Chenillespuler	Andreher	Gobelinweber	Plüschweber	Wollweber
Copser	Anknüpfer	Gummibandweber	Ränderweber	Wollzeugweber
Copsspuler	Anstecker	Gummiweber	Reiher (Webgeschirr-)	Zettler
Docker	Asbestweber	Gurtenweber	Repassierer (Web- waren-)	Zeugweber
Dogmeister	Atlasweber	Halbleinenweber	Rietstecher	Zwillichweber
Einschlagspuler	Aufbäumer	Halbseidenweber	Rohausbesserer	Wirker, Stricker 3451
Garnhaspler	Aufstecker	Halbwollweber	Rohstopfer	Achtschloßmaschinen- stricker
Garnspuler	Ausbesserer	Handschärer	Rohweber	Aufstoßer
Garnstrangmacher	Ausnäher	Handweber	Rohwiebler	Bandagenstricker
Haspelmeister	Automatenweber	Handwieblerin	Roßhaarweber	Bortenwirker
Haspler	Axminster(teppich)- weber	Harnischmacher	Ruten(teppich)weber	Cottonstuhlwirker
Jacquardspuler	Bäumer (Kett-)	Hausweber	Sackleinenweber	Coulierstuhlwirker
Kettgarnspuler	Bandweber	Heimweber	Samtweber	Doppelstuhlarbeiter
Knäueler	Bandweber	Jacquardvorrichter	Schärer	Einfachstuhlarbeiter
Konischspuler	Bandweber	Jacquardweber	Schaftweber	Flachränderwirker
Kopser	Baumwollbandweber	Juteweber	Schalweber	Flachstricker
Kreuzspuler	Baumwollsamtw Weber	Kammgarnstopfer	Schirtingweber	Flachwirker
Leinenspuler	Baumwollweber	Kammgarnweber	Schlauchweber	Fußmacher (Strumpf-)
Maschinenspuler	Beiderwandweber	Kammstecher	Schlichter (Ketten-)	Glühstrumpfwirker
Radspuler	Bett drellweber	Kannevasweber	Schußweber	Gummibandwirker
Schußspuler	Bildweber	Kattunweber	Schweifer (Schärer)	Gummistrumpfstriker
Seidenspuler	Blattstecher	Kettenandreher	Segeltuchweber	Gummistrumpfwirker
Spuler	Bobinetweber	Kettenanknüpfer	Seidenatlasweber	Handflachstricker
Strangspuler	Bobinetwerker	Kett(en)bäumer	Seidenbandweber	Handjacquardstricker
Treiber	Breitschlichter	Kett(en)leimer	Seiden(stoff)weber	Handkulierstuhlwirker
Vigognespuler	(Kettenschlichter)	Kett(en)schärer	Spitzenweber	Handmaschinen- stricker
Weifer	Breitweber	Kettenschlichter	Stopfer	Handschuhstoffwirker
Winder	Bukskinweber	Kleiderstoffweber	Strangleimer	Handschuhstricker
Wollspuler	Buntweber	Kleiderstopfer	Strangschlichter	Handschuhwirker
	Cassinetweber	Kokosweber	Streicher	Handstricker
	Chappesamtweber	Kongreßstoffweber	Streichgarnweber	Jacquardmaschinen- stricker
	Chenilleweber	Kordweber	Stückausbesserer	Jacquardstricker
	Cheviotweber	Krawattenstoffweber	Stuhleinrichter	Jacquardwirker
	Cordweber	Krimmerweber	Stuhlmeister	Kettenstuhlwirker
	Damastweber	Kunststopfer	Stuhlvorrichter	Kettenwirkeinrichter
	Drillichweber	Lamaweber	Taftweber	
	Druckweber	Lastingweber	Teppichhandknüpfer	
	Dubelweber	Leimer (Ketten-)	Teppichknüpfer	
	Düffelweber	Leinenbandweber	Teppichstopfer	
	Einrichter	Leinengebilde weber	Teppichweber	
	Einzieher	Lein(en)weber	Tipplerin	
Seiler 3427	Feinstopfer	Leinwandweber	Tuchmacher	
Haarseiler	Fertigstopfer	Levierer	Tuchstopfer	
Handseiler	Filztuchnahtmacher	Madrasweber	Tuchweber	
		Manchesterweber	Tüllweber	
		Maschinenknoter	Tuscherin	
		Maschinenknüpfer		
		Maschinenschärer		

Kettenwirker Kettenwirkstuhlwirker Kulierstuhlwirker Kunststricker	Fischnetzstricker Haarnetzknüpfer (sofern nicht Friseur) Haarnetzmacher (sofern nicht Friseur) Haarnetzstricker (sofern nicht Friseur) Häkler Hängemattenmacher Handhäkler	Galon(maschinen)- arbeiter Galonzurichter Gimpenmacher Goldbortenmacher Goldposamentierer Goldtressenmacher Gummiumspinner	Gangfädler Garniererin (Sticke- rei-) Gebildhandstickerei Goldsticker Großmaschinensticker	Ueberzieherin (Sticke- rei-) Umspanner Uniformsticker Verputzer (Stickerei-)
Längenmacher (Strumpf-) Linkslinksstricker	Kantenhäkler Kettler	Handklöppler Handstuhlarbeiter Holzperlfransen- arbeiter	Handausbesserin (Stickerei-) Handhohlsaumsticke- rin Handmaschinensticker Handnähstickerei Handsticker Handstickmaschinen- sticker Hefter Hohlsaumstickerei	Wäschesticker Weißsticker Wicklerin (Stickerei-) Wieblerin Zäcklerin Zurichter Zuschneider
Maschinenstricker Milanesearbeiter Mindermaschinen- stricker Motorjacquardstricker Motormaschinen- stricker Motorstricker	Maschinenhäkler Mohairhäkler	Klöppler (Spitzen-) Knopfüberspinner Kordelmacher		
Pagetstuhlwirker	Netzknoter Netzmacher Netzstricker	Litzenflechter, -macher	Jacquardsticker	Schneider 3481
Ränderwirker Raschelstuhlwirker Raschelwirker Raschler Rundjacquardstricker Rundmaschinen- stricker Rundstricker Rundstuhlwirker Rundwirkeinrichter Rundwirker	Pferdenetzmacher Repassierer (Ausnäher in Wirkerei und Strickerei) Rigger Rohausbesserer	Maschinen(spitzen)- klöppler Mühlstuhlarbeiter Perltaschenarbeiter Plattiermühlenarbeiter Posamentenhersteller Posamentenmacher Posamentierer	Kettenstichsticker Klopferin Kreuzstichsticker Kunststicker Kurbelstickerei Languettenstichsticker Lohnsticker	Abnehmer (sofern Schneider) Absteckdirektrice Abstecker (sofern Schneider) Änderungsschneider Ärmelschneider Berufskleidungs- schneider Blusenschneiderin
Schloßmaschinen- stricker Seidenwirker Spezialstricker Spezialwirker Spitzenstricker Spitzenwirker Standardaufstoßer Standardstricker Standardwirker Strickeinrichter Stricker Strickmaschinenlei- terin	Schiffstakelmacher Schiffstakler Spitzenhäkler Strumpfansohler Takelager Takeler Takelmacher Takler Tücherhäkler Zwickler (Wirkerei)	Quastenmacher Riemenanschläger Riemendreher Riemenflechter Schnüremacher Schnur(en)dreher Schweifer (Schärer) Silberbortenmacher Silbertressenmacher Spitzenklöppler	Maschinenausbesserer Maschinenplattstich- sticker Maschinenstickerei Maschinenzäcklerin Monogramsticker Motormaschinen- sticker Motorweißsticker	Damen(maß)schneider Einrichter (Schneider) Fassonschneider Fertigbekleidungs- schneider Flickschneider Frackschneider Garderobiere(Theater- kostümschneiderin) Giletschneider Großstückschneider Großteilschneider
Strumpfstrick- einrichter Strumpfstricker Strumpfwirker	Textilverflechter 3461 Achselstückflechter Aufpasser (Galon- maschine) Bällchenarbeiter Bandstuhlarbeiter Bortenmacher Büschelarbeiter Chenilledreher Drahtbezieher (nicht Isolierdraht) Drahtumspinner (nicht Isolierdraht)	Textilverflechter Tressenmacher Umwickler Webelitzenmacher	Ornamentsticker Pantographensticker Paramentensticker Perlsticker Plattstichsticker	Handzuschneider Hausschneiderin Herren(maß)schneider Hosenschneider Jackenschneider Joppenschneider Kinderbekleidungs- schneider Kleiderschneider Kleiderzuschneider Kleinstückschneider Knabenkleidermacher Kostümschneider Kragenschneider
Trikotweber (Trikot- wirker) Trikotwirker	Bälchenarbeiter Bandstuhlarbeiter Bortenmacher Büschelarbeiter Chenilledreher Drahtbezieher (nicht Isolierdraht) Drahtumspinner (nicht Isolierdraht)	Sticker 3471 Adlersticker Aufhefter Aufpasser (Gang- fädler) Aufstecker Ausbesserer Ausschneider Automatensticker	Rahmensticker Rohausbesserer Rohwarenüberzieherin (Stickerei-) Schattiererin Schiffchenmaschinen- sticker Schiffsticker Silbersticker Singersticker Spachtlerin Spitzensticker Stecher Sticker	
Wirker Wirkstuhleinrichter Wollstricker	Epaulettenmacher Fadenmühlenarbeiter Fadenmüller Flechter Fransenknüpfer Fransenmacher Fransenschneider Franzosenarbeiter	Betriebshandstickerei Buchstabensticker Buntsticker Fadenschneider Fädler (Hand-, Maschinen-) Fahnensticker Ferg(er) Filetstopferin	Tambourier Tapisseristin Teppichsticker	Lagerschneider Lagerzuschneider Mäntelschneider Maßschneider Maßzuschneider Modellschneider Modellzuschneider
Sonstige Wirk- und Strickwaren- hersteller 3459				
Ansohler (Strumpf-) Ausbesserer				
Basthäkler Besatzhäkler				
Filierer (Netz-) Fischnetzmacher				

Modistin (Damen- schneiderin) Musterschneider	Einrichter (Kleider- näher)	Wäscheschneider, Wäschennäher . 3483	Wäscheausbesserin Wäscheausstattungs- näherin	Futterzuschneider (sofern nicht Schneider)
Ornatschneider	Fassonnäher Flickerin (Kleider-) Flicknäherin (Kleider-)	Ausbesserer (Wäsche-) Aussteuernäherin	Wäschedirektrice Wäschekragennäher Wäschennäherin Wäscheschneider Wäschestepper Wäschevorrichter Wäscheschneider Weißnäher	Ganznahnnäher Gardinenboger Gardinenstopfer Garnierer Getreidesackmacher, -näher Gleitbänderaufnäher
Paletotschneider Paramentenschneider Phantasieschneider	Geschäftskleider- näher Grobnäher (Kleider- näher)	Büstenhalternäher Busenhalternäher	Weißwarenfertigerin Weißwarenstepper Weißzeugnäher Wickelschürzen- arbeiter	Halsteil- und Schild- näher (Krawatten-)
Raglanschneider Reparaturschneider Rockschneider	Gummimäntel- hersteller Gummimäntelkleber Gummimäntelnäher	Einrichter (Wäsche-) Flickerin (Wäsche-) Flicknäherin (Wäsche-)	Zuarbeiter (Wäsche- näher)	Handhefter Handknopflochnäher Handschuhbesetzer (Stoff-)
Sakkoschneider Schneider Schneider für Fertig- bekleidung Schneiderin Sitzgeselle Störschneiderin Stückschneider	Handnäher (Kleider-) Hausnäherin (Kleider-) Heimnäherin (Kleider-) Herrenkleiderhand- näherin Herrenkleider- maschinennäher Herrenkleidernäher Hohlsaumnäher (Kleider-)	Grobnäher (Wäsche-) Handhohlsaumnäher (Wäsche-) Handnäherin (Wäsche-) Hausnäherin (Wäsche-) Heimnäherin (Wäsche-)	Zusammennäher (Wäsche-) Zuschneider (Wäsche-)	Handschuhmacher (Stoff-) Handschuhnäher (Stoff-) Handschuhschlitznäher (Stoff-) Handschuhstepper (Stoff-)
Tagschneider (Maß- änderungsschneider) Theatergarderobiere (Kostümschneiderin) Theatergewandmacher (sofern nicht Kostüm- bildner) Theaterschneider (sofern nicht Kostüm- bildner) Trachtenschneider	Jackenfertigmacher Klappenpikierer Kleiderausbesserer Kleiderflicker Kleiderhefter Kleidernäher, -näherin Kragennäher (Kleider-)	Hemdenfertigmacher Hemdenmacher Hemdennäher Hemdenvorrichter Herrenwäschennäherin Herrenwäsche- zuschneider Hohlsaumnäher (Wäsche-) Huferin	Sonstige Textilnäher 3489	Handschuhzuschneider (Stoff-) Handschuhzwickler (Stoff-) Handtaschenmacher (Stoff-) Hanftaschenmacher Hausschuhmacher (Filz-, Stoff-) Hefter Hosenträgnäherin
Üsterschneider Uniformschneider	Maschinenzuschneider (Kleider-) Maßnäher, -näherin (Kleider-) Musternäher	Kragennäher (Wäsche-) Kragennäherin (Wäsche-)	Anhefter Aufhefter Aufnäher Aufstepper Ausnäher Ausschneider	Jourstichsäumerin Jutesacknäher Jutetaschenmacher
Vorrichter		Leinenkragennäher Leinenpikierer Leinwandnäher	Bändchen(an)näherin Bändernäherin Bandagennäher Bandaufnäherin Besatznäher Besatzzuschneider Besetzer Biesenstepper Bindennäher Bindernäher Bindersäumer Binderzuschneider Boger Bundfütterer	Kehrbindernäherin Knopi(an)näher Knopflochmarkierer Knopflochnäher Knopflochriegler Knopflochschürzer Knopflochstepper Knopfmacher (Stoff-) Knopfüberzieher (Stoff-)
Westenmacher, -schneider	Näher (Kleider-) Nähmamsell (Kleider-)	Manschettennäher Maschinenzuschneider Musternäher	Deckchennäherin Deckennäher Durchstepper	Korsettgarnierer Korsetthefter Korsettmacher Korsettnäher Korsettschneider Korsettzuschneider Krawattenmacher Krawattenstepper Krawattenzuschneider Krawattenzwickler Kreuzstepper Kurbelstepper
Zuarbeiter Zurichter Zusammensetzer Zuschneider	Pelzgarnierer (sofern nicht Pelznäher)	Näher (Wäsche-) Nähmamsell (Wäsche-)	Eckennäher Einfasser Einnadelmaschinen- näher Einnäher Endennäher Endler	Lampenschirmnäherin (Stoff-)
Kleidernäher 3482	Schulterblätternäher Spitzenblusennäher Staffierer Störnäherin (Kleider- näherin)	Oberhemdennäher Overlocknäher	Fadenzieher Filzpantoffelmacher Filzschuhmacher Fischbeineinsatzer Fransennäher Futteralnäher Futterarbeiter, -näher Futtereinsatzer	Maschineneinnäher Maschinenknopfloch- macher, -näher
Abnehmer Abstecker Änderungsnäher Ärmelarbeiter Ärmeleinnäher Ärmelnäher Altflickerin Anflicker Aufschlagnäher Aufzeichner (Kleider- näher) Ausbesserer (Kleider-)	Taschenmacher (Kleider-) Taschennäher (Kleider-) Trachtennäher	Pyjama näher Schlafrocknäher Schürzennäher Schürzenstepper Schürzenzuschneider Störnäherin (Wäsche- näherin)		
Berufskleidernäherin Blendenarbeiter Blusennäher	Vorrichter (Kleider- näher)	Trikotagennäher Trikotnäher		
Damenkleidermacher, -näher Damenmäntelmacher Damenmäntelnäherin	Zuarbeiter (Kleider-) Zubereiter (Kleider-) Zusammennäher (Kleider-)	Unterrocknäher Vorrichter (Wäsche- schneider)		

Maschinennäher	Trenner (Bekleidungs-)	Klapphutmacher	Fasson(putz)macher	Teppichnäher
Maschinenstepper		Klubmützenmacher	Fassungsmacherin	Teppichspanner
Maßkorsettmacher		Kopfaufsetzer		Textilmatratzen-
Miedererfasser	Überdeckerin (Textil-	Kopfzieher	Garniererin (Hut-)	hersteller
Miedererzeuger	näherin)			
Miedermacher		Maschinenhutformer	Haubenmacherin	Wagenpolsterer
Miedernäher	Verschlußnäher	Maschinenschneider	Haubennäherin	Wagentapezierer
Miederzuschneider		Maschinenstepper	Huteinfasserin	Wandstoffspanner
Mühlbeutelmacher	Zeltennäher	Matrizenzieher	Hutgarniererin	
	Zeltezuschneider	Monteur	Hutnäherin (Putz-	
Näher (Textil-)	Zeltmacher	Mützenmacher	macherin)	Textilschmück-
Nähmädchen (Textil-)	Zusammennäher	Mütznäherin	Kopiererin	macher 3531
	Zuschneider (Textil-)	Mützenschilder-	Modistin	
Pantoffelmacher (Filz-	ohne nähere Angabe	macher (Tuch-)	Phantasiehutarbeiterin	Ährénmacher
Stoff-)	Zwickler (Textil-	Mützenschirm-	Phantasiehutnäherin	Aigrettebinder
Plachenzuschneider	näher)	schneider	Putzarbeiterin	Anheiter
Plannäher		Mützenstepper	Putzdirektrice	Anspitzer
Puppenkleidernäher	Hut- und Mützen-		Putzmacherin	Anstengler
Puppenschuhnäher	macher 3491	Näher (Hut-, Mützen-)	Putzmacherinhelperin	Anstieler
		Naßformer (Hut-)	Trachtenhutmacherin	Aufhefter
Randstepper	Anformer (Hut-)		Trauerhutmodistin	Auflieger
Raupenaufnäher	Ausschneider (Hut-)	Plattierer	Zuarbeiterin (Damen-)	Auspicker
Regattes- und		Presser		Ausschläger
Maschenarbeiter	Bimser		Polsterer, Dekorateur	Ausstengler
(Krawatten-)	Bortennäher	Rändermacher	3511	
Rüschenleger	Bridierer	Randpresser	Billardbezieher	Bandler
Rüschnäher		Ranftler		Betauer
	Dämpfer (Hut-)	Rasteldunster	Dekorateur	Binder (Stoffblumen-)
Sackflicker		Rollierer	(Tapezierer)	Blättausstanzter
Sacknäher	Einfüttler	Schweißledereinnäher	Fahrzeugpolsterer	Blättermacher
Säumchennäherin	Einplattler	Seidenhutmacher	Innendekorateur	Blätterpresser
Säumchenstepperin	Einrichter	Seidenhutreparateur	Karosserieausstatter	Blätterschattierer
Säumer	Einschlagler	Sportmützenmacher	Klubmöbelpolsterer	Blätterspritzer
Schirmnäherin	Fassonmacher	Sportmützenstepper	Ledermöbelpolsterer	Blätterstoffstreicher
Schirmzuschneider	Fassonnäherin	Stoffhutformer	Matratzenhersteller	Blätterwachser
Schirmnäher	(Herrenhut-)	Strohhutformer	Matratzenmacher	Blümnier
Schlitzarbeiter	Filzhutformer	Strohhutlackierer	Matratzennäher	Blumenandreher
Schmitzhefter	Filzhutmacher	Strohhutmacher	Möbeldekorateur	Blumenausschläger
Segelmacher	Filzschneider	Strohhutnäherin	Polsterer	Blumenbemaler
Spezialmaschinen-	Formenmacher	Strohhutpresser	Polsterer und Deko-	Blumenbinder (Stoff-)
näher	Formenzieher	Strohhutputzer	rateur	Blumenblättermaler
Spitzenzusammen-	Former (Hut-)	Strohhutstreicher	Polsterer und Dekora-	Blumendrucker
näher		Strohhutwäscher	tionnäher	Blumenfärber (Stoff-)
Stanzer (Stoff-)	Haarhutmacher	Stumpenzieher	Rupfenspanner	Blumenmacher (Stoff-)
Stepdeckennäher	Hebelpresser	Umleger (Hut-)	Sesselspanner	Blumenschattierer
Stepper (Textil-)	Herrenhutgarnierer	Uniformmützenmacher	Stoffaufleger	Blumenwachser
Stichnäher	Hutauzieher		Stoffaufzieher	(Stoff-)
Stoffhandschuh-	Hutausmesser	Wolllutmacher	Stoffmöbelpolsterer	Bündler
besezter	Hutausstoßer	Ziher	Stoffspanner	Drücker (Stoff-
Stoffhandschuh-	Hutdrücker	Zurichter	Stuhlpolsterer	blumen-)
bordierer	Hutdrücker	Zuschneider	Tapezierer	Dunster
Stoffhandschuhhefter	Hutfertiger	Zylinder(hut)macher	Tapezierer und Deko-	Einfasser
Stoffhandschuhknopf-	Hutformer		rateur	Einleger
lochnäher	Hutfutternäher	Putzmacher 3493	Polsterer und Dekora-	
Stoffhandschuhnäher	Huthandformer	Arrangeurin	teurhelfer	Fächerarbeiter
Stoffhandschuhstepper	Hutledereinnäher	Bändernäherin	Polster- und Dekora-	Fächerschmücker
Stoffhandschuh-	Hutlederzieher	Bandaufnäherin	tionnäher	Fassungsmacher
zwickler	Hutmacher	Damenhutauputzer	Rupfenspanner	Federanstengler
Stoffhausschuhmacher	Hutnäher (Herrenhut-)	Damenhutgarniererin	Sesselspanner	Federarbeiter
Stoffknopfmacher	Hutträger		Stoffaufleger	Federdämpfer
Stoffstanzer	Hutpresser	Einlegerin	Stoffaufzieher	Federfärber
Stofftäschner	Hutreparateur	Einnäherin	Stoffmöbelpolsterer	Federkielzurichter
Strohhülseinnäher	Hutschweißleder-	Fantasiearbeiterin	Stoffspanner	Federkleber
Strumpfnäher	arbeiter		Stuhlpolsterer	Federknüpfer
	Hutstepper		Tapezierer	Federkräusler
Taschenmacher	Hut- u. Mützenmacher		Tapezierer und Deko-	Federnäher
(Stoff-)	Hut- und Mützen-		rateur	Federposenbereiter
Taschennäher (Stoff-)	macherhelfer		Tapeziernäher	Federposenzurichter
Taschenzuschneider	Kappenmacher		Teppichleger	Federreiniger
(Stoff-)	Kaschierer (Hut-,			Federschleißer
Textilnäher ohne	Mützen-)			
nähere Angabe				

Federschmücker Federschmuckmacher Federzurichter Früchtedreher Früchtetunker	Wachser (Stoff- blumen-) Wickler	Tuchscherer Tuchwalker	Master Musterfärber	Durchlasser
Gräsermacher Grundierer	Zuarbeiter Zusammennäher Zusammensetzer	Wachser (Stoff-) Walker (Textil-) Warensenger	Rotfärber	Einweicher
Handdrücker (Stoff- blumen-)	Textilaustrüster .. 3541	Bleicher 3546	Schwarzfärber Seidenfärber Seidenstückfärber Strangfärber Stranggarnfärber Strumpffärber Stückfärber Stückfärbereierker	Feinbügler (Wäscher und Plätter) Feinplätter Feinwäscher
Kallazieher Knospenmacher Knospenmaler Knüpfher Krauser Kronenmacher Kunstblumenfärber (Stoff-) Kunstblumenmacher (Stoff-)	Anschläger (Woll-) Anschlagmeister - Appreteur Appreturarbeiter Appreturgehilfe Appreturkocher Appreturwerker Aufrahmer Ausrüster (Textil-)	Apparatbleicher	Textilfärber Tuchfärber	Gardinenspanner Geradezieher Glanzplätter Glanzwäscher
Laubaufleger Laubaupicker Laubmacher Leger	Brecher (Seide-) Brenner (Vorappretur) Buntgewebeausrüster	Bleicher Bleichereiarbeiter Bleichmeister	Wollfärber	Handplätter Handschuhwäscher Handwäscher Heißmangler
Maschinendrücker (Stoffblumen-) Maschinenpresser (Stoffblumen-) Modeblumenfärber Modeblumenhandvor- richter Modeblumenmacherin Myrtenmacher	Carbonisierer	Chlorarbeiter	Sonstige Textilver- edler 3549	Kalanderin (Wäsche-) Kragenglänzer Kragenputzer Kragentreifer
Phantasiearbeiter Picker Pielenzieher Polsternäher Presser (Modeblumen-)	Dämpfer Debareuse Dekateur Dekatierer Dekaturmeister D(o)ublierer	Garnbleicher	Bandwäscher	Mangelarbeiter (Wäsche-) Mangelführer (Wäsche-) Mangelmädchen (Wäsche-) Mangelmeister (Wäsche-) Mangler (Wäsche-) Maschinenglätter Maschinenplätter Maschinenwäscher
Reiherarbeiter Reiherbinder Richter Riefer	Garnappreteur Gasierer Gassenger Glänzer	Leinenwarenableicher	Falter (Plisse-) Frisurenbrenner	Neuplätter
Schablonierer (Stoff- blumen-) Schattierer (Stoff- blumen-) Schmuckfedermacher Schmuckfederwäscher Schmuckfeder- zurichter Spritzer (Stoff- blumen-) Stanzer (Modeblumen-) Staubfädenarbeiter Staubfädentunker Stoffblumenmacher Stoffstreicher Straußmacher	Imprägnierer (Textil-)	Naturbleicher	Garnreiniger Garntröckner Garnwäscher Glätter	Plätterin (Wäsche-) Plättmaschinen- arbeiter
Textilschmuckmacher Tuffbinder	Karboniseur, -ierer	Rasenbleicher	Kalanderer (Textil-) Kalandierer (Textil-)	Schleuderer (Wäsche-) Schleudermann (Wäsche-) Schleudermaschinen- arbeiter (Wäsche-) Seidenwäscher Spanner (Wäsche-) Spüler (Wäsche-) Stärker (Wäsche-) Stückwäscher
Überleger	Leimer (Textil-) Lüstrierer	Stranggarnbleicher Stückbleicher Stückbleichereierker	Leinenkalanderer Leinenmangler	Trockenmaschinen- arbeiter (Wäsche-) Trockner (Wäsche-)
Vorrichter	Merceriseur, -ierer	Textilfärber 3547	Mangelarbeiter Mangler	Wäschebleicher Wäscheglätter Wäschemangler Wäscheplätter Wäscheputzer Wäscher Wäscher und Plätter Wäschezurichter Waschmädchen Waschmann Waschmeister Weicher (Wäsche-) Weißwäscher
	NaBrauer	Bandfärber Baumwollfärber Baumwollwaren- färber Blaufärber	Plisseebrenner Plisseeleger Plisseepresser Plissierer	
	Presser	Copsaufstecker (Garn- färberhelfer) Copsfärber Couleurfärber	Rüschenpresserin	
	Rauher Rauhkartensetzer	Färber (Textil-) Färbereiarbeiter (Textil-) Färbereihilfsarbeiter Farbeinsatzer Farbküchenmeister Farbmacher	Spitzentoller Spulentrockner Spulenwäscher Strangtrockner Strangwäscher	
	Scherer Schlichter Seidenappreteur Seidenstoffappreteur Senger Spanner Stärker Stoffstreicher Stückscherer Stücksenger	Garnaufstocker Garnfärber Garnfärbereierker Garnkocher Gewebefärber	Toller Trockner (Textil-) Tuchplätter Tuchwäscher	
	Teppichleimer Teppichschlichter Textilaustrüster Tuchausrüster Tuchkrumpfer Tuchpresser	Indanthrenfärber	Wäscher (Textilveredler)	
		Jiggerfärber	Wäscher und Plätter 3551	
		Kattunfärber Kocher (Garn-, Gewebe-) Kochmeister Kufearbeiter	Bordwäscher Breitwaschmaschinen- arbeiter Brüher (Wäsche-) Bügler (Wäscher und Plätter)	
		Leinenfärber		
		Maschinenstrang- färber Maschinenstückfärber		

Wolltrockner Wollwäscher Wollwäschereiplätter	Chromgerber Eichenlohgerber Einhänger Einleger Einwalker Entfleischer Entfleischmaschinen- arbeiter Enthaarungsmaschi- nenarbeiter	Schwarzgerber Sohlledergerber Spalter (Gerberei) Spaltmaschinen- arbeiter Spaltmaschinenführer Spezialgerber	Grundierer Handblanchierer Handschuhlederfärber	Betriebssattler Einrichter Eisenbahnwagensattler
Zieher (Wäsche-)		Trangerber Unterledergerber	Imprägnierer (Leder-) Kalgutmacher Kniestoller Krispeler	Fahrradsattelmacher Feinsattler Fuhrsattler
Chemischreiniger, Färber und Chemischreiniger 3553		Vacheledergerber Versenkgerber Vorgerber	Lederaböler Lederappretieur Lederaufnagler Lederbimser Lederblanchierer Lederbleicher Ledereinwalker Lederfärber Lederfalzer Lederglätter Lederglanzstoßer Lederlackierer Ledernagler Ledernarbenpresser Lederplattierer Lederpresser Lederschleifer Lederschwärzer Lederspritzer Lederstoller Lederwalker Lederzurichter	Galanteriesattler Geschirmmacher (Leder-) Geschirrsattler Grobsattler
Auffärber	Falzer (Gerber) Faßarbeiter (Gerber) Faßgerber Faßwalker Feinledergerber Fellgerber Fellsortierer (Gerber) Fertiggerber	Walzer (Gerberei) Walzmaschinen- arbeiter Weißgerber Wildfellgerber Wollabmacher Zickelledergerber	Lederapplizierer Ledernarbenpresser Lederplattierer Lederpresser Lederschleifer Lederschwärzer Lederspritzer Lederstoller Lederwalker Lederzurichter	Galantiersattler Geschirmmacher (Leder-) Geschirrsattler Grobsattler
Chemischputzer Chemischreiniger Chemischwäscher	Gerber Gerbereiarbeiter Gerberhelfer Glacé(leder)gerber Grubengerber	Lederzurichter .. 3621 Aböler (Leder-) Appretierer (Leder-) Aufrauher (Leder-)	Maschinglänzer Nagler (Leder-) Naßbimser	Halftersattler Hausattler Hundegeschirriemer
Detacheur Detachierer	Häutespaltmaschinen- arbeiter Handschuhledergerber	Bahnarbeiter Beizer (Leder-) Beschneider (Leder-) Bimser (Leder-) Bims- und Schleif- maschinenarbeiter Blanchierer Blanklederausarbeiter Blanklederblanchierer Blankledertifig- macher Blanklederwalzer	Öler (Leder-) Polierer (Leder-) Presser (Leder-)	Jagdutensiliensattler
Entflecker	Kalbledergerber Kidgerber Kipsgerber	Chromlederzurichter Darmsaitenmacher Dolleur, -ierer	Sämschlederzurichter Saitenknüpfer Saitenmacher Saitenringler Saitenspinner Schleifer (Leder-) Schleifmaschinen- arbeiter Schleimer Schleimmädchen Schwärzer (Leder-) Sohlledevorwalzer Spalter (Darm-) Spritzer Sprüher Stoller	Karoseriesattler Koffersattler Korduauer Korduanmacher, -sattler Kummetmacher, -sattler
Färber (sofern nicht Textilfärber) Färber und Chemisch- reiniger	Lammfellgerber Langwalzen- maschinenarbeiter Lederer Ledergerber Loher Lohfalzer Lohgerber Lohmüller Lohstampfer Lohwalker	Einfetter (Leder-) Einschmierer Einspanner	Wagenglänzer Walker (Leder-) Weißlederzurichter	Karoseriesattler Koffersattler Korduauer Korduanmacher, -sattler Kummetmacher, -sattler
Fleckenausmacher Fleckenputzer Fleckenreiniger	Nachgerber Oberledergerber Ölgerber	Färber (Leder-) Farbeinreiber Farblederzurichter Farbspritzer Fellbeizer Fellbeschneider (so- fern nicht Rauch- warenzurichter) Fellglätter Fellrauhner Fellspanner Felltrockner Fellzurichter Fetter (Leder-)	Nagler (Leder-) Naßbimser	Lastwagensattler Lederfuttersattler Ledergamaschen- sattler Lederkästensattler Lederwarensattler Luxusgeschirrsattler
Kleiderfärber Kleiderreiniger Kunstwäscher	Pelzgerber Portefeuilleledergerber Pumper		Öler (Leder-) Polierer (Leder-) Presser (Leder-)	Mappensattler Maschinentreibriemen- erzeuger
Ressortfärber	Reinmacher (Gerberhelfer) Riemenledergerber Rindenstampfer Roßledergerber Rotgerber Rotlöcher		Sämschlederzurichter Saitenknüpfer Saitenmacher Saitenringler Saitenspinner Schleifer (Leder-) Schleifmaschinen- arbeiter Schleimer Schleimmädchen Schwärzer (Leder-) Sohlledevorwalzer Spalter (Darm-) Spritzer Sprüher Stoller	Orthopädiesattler
Schönfärber	Sämsichgerber Sattlerledergerber Sauergrubenfüller Schaber (Gerberei) Schafledergerber Scherer (Gerberei) Schnellgerber		Wagenglänzer Walker (Leder-) Weißlederzurichter	Pferdegeschirrmacher, -sattler Pferdesportsattler Plansattler
Umfärber			Zurichter (Leder-)	Reiseartikelsattler Reitzeugmacher, -sattler Reparatursattler Riemenmacher, -sattler Riemenschneider Riemenzeugmacher Riemenzurichter Rierner
Sonstige Textilreiniger 3559			Sattler 3631 Anschläger Autosattler Autotaschensattler	Mappensattler Maschinentreibriemen- erzeuger
Bettfedernaufarbeiter Bettfedernreiniger Bettreiniger				Orthopädiesattler
Daunenreiniger				Pferdegeschirrmacher, -sattler Pferdesportsattler Plansattler
Federnreiniger				Reiseartikelsattler Reitzeugmacher, -sattler Reparatursattler Riemenmacher, -sattler Riemenschneider Riemenzeugmacher Riemenzurichter Rierner
Matratzenreiniger				Sattelmacher Sattelzeugmacher Sattler Sattler auf Orthopädie Sport(geräte)sattler Stallutensiliensattler Strängesattler
Gerber, Gerberhelfer 3611				Taschner, Täschner (Taschensattler, nicht Feintäschner) Taschensattler
Abstoßer Äscherbedienungs- arbeiter Äschereiarbeiter Alaungerber Angerber Aufschläger (Gerber) Ausrecker Auswässerer				Taschner, Täschner (Taschensattler, nicht Feintäschner) Taschensattler
Bandmesserspalter Baumarbeiter (Gerber- helfer) Blockstößer				Taschner, Täschner (Taschensattler, nicht Feintäschner) Taschensattler

Treibriemenmacher, -sattler	Handnäher (Leder-) Herumstepper	Entwerfer	Besatzzuschneider Biesenstepper (Schuh-)	Kappenstanzer Kappenstepper
Treibriemen-zuschneider	Hinterriemenstepper	Flecklschuhmacher	Bimser (Schuh-) Blattstepper	Kedernagler Klammernzieher
Turngerätesattler	Hinterteilstepper	Halbschuhmacher	Bodenglaser Bodenpolierer	Kleber (Schuh-) Knopflochahnäher
Verdecksattler	Kantennäher, -stepper Knopfloch(aus)näher (Leder-)	Kundenschuhmacher	Bodenverputzer Brandsohlenfütterer	Lackreparierer Ledersohlenstanzer
Wagensattler	Knopflochsteeper (Leder-)	Leistenchaussur	Brandsohlenhefter Brandsohlenrisser	Lederzuschneider (Schuh-)
Waggon-sattler	Knopflochvernäher (Leder-)	Maßschuhmacher	Brandsohlenschneider	Maschinenabputzer
Walzensattler	Koffermacher (sofern nicht Sattler)	Modellieur (Schuhmacher)	Brandsohlenstanzer	Maschinenbugger
Weißriemer		Modellschuhmacher	Brenner (Schuh-) Bugger	Maschinennagler
Zäumessattler	Ledergürtelstepper	Orthopädienschuhmacher	Decksohleneinleger	Maschinenzwicker
Zeltessattler	Ledermanschettenmacher (Techno-)	Pantoffelmacher (Leder-)	Doppler	Nachklopfer
Sattler und Polsterer 3632	Ledernäher Lederstepper	Polkschuhmacher	Durchnäher	Nadler (Schuh-) Näher (Schuh-)
Dekorateur und Sattler	Lederwarenstepper	Reparaturschuhmacher	Einlagenstanzer Einstecher	Nagler Nahtglätter
Polsterer und Sattler	Manschettendreher	Schoßschuhmacher	Fersenzwicker	Nubukreiniger
Sattler und Dekorateur	Manschettenmacher	Schuhmacher	Fertigmacher (Schuh-)	Oberflecknagler
Sattler und Polsterer	Manschettenpresser	Schuhmacher auf Orthopädie	Fleckstanzer	Oberflecktstifter
Sattler und Tapezierer	Maschinenknopfloch-näher (Leder-)	Schuhmacherhelfer	Fräser (Schuh-)	Oberlederabreiber
Tapezierer und Sattler	Maschinennäher, -stepper (Leder-)	Sportschuhmacher	Futterlederschärfer	Oberlederabschneider
Bandagist 3633	Näher (Leder-)	Wendeschuhmacher	Futterschneider (Schuh-)	Oberlederschräfer
Bandagenmacher	Ösenbordürenstepper	Zuschneider	Futterstanzer (Schuh-)	Oberlederstanzer
Bandagist	Ösenreibenstepper	Schuhwarenhersteller 3643	Futterstepper (Schuh-)	Oberledervertputzer
Bandagist auf Orthopädie	Ösenstreifenstepper	Abputzer	Garnierer (Schuh-)	Oberlederzuschneider
Bruchbandmacher	Pickermacher	Absatzaufrücker	Garniturenstanzer	Öseneindrücker
Fabrikationsbandagist	Randnäher, -stepper (Leder-)	Absatzaufnagler	Garniturenstepper	Öser (Schuh-)
Werkstattbandagist	Reparaturstepper	Absatzbauer	Gelenkeinleger	Papper
Sonstige Grobleder- verarbeiter ... 3639	Riemenbesatzstepper	Absatzfräser	Gemmer	Perforierer
Aufnahmnäher	Ringbesatzstepper	Absatzfront- beschneider	Glätter (Schuh-)	Pinetarbeiter
Autokoffermacher (sofern nicht Sattler)	Rösselnäher	Absatzfrontglaser	Glaser (Absatz-, Sohlen-)	Polierer (Schuh-)
Besatzstepper	Starkstichmaschinenstepper	Absatzhefter	Hackeneinsetzer	Putzer (Schuh-)
Besatzzusammen-näher	Stepper (Leder-)	Absatzkleber	Handabputzer	Rändereipolierer
Biesenstepper	Stichstepper (Leder-)	Absatzmacher	Handbugger	Rahmenablasser
Bordürenstepper	Stulpenstepper	Absatzpolierer	Handzwicker	Rahmenbeschneider
Doppelsteppstecher (Leder-)	Taschennäher (Leder-)	Absatzpresser	Hausschuhmacher (Leder-)	Rahmenhämmerer
Durchnäher (Leder-)	Techno-Ledermanschettenmacher	Absatzschwabblor	Herumstepper	Rahmenstanzer
Einstecher	Treibriemennäher	Absatzsetzer	Hinterbesatzstepper	Rahmenzieher
Einstepper (Leder-)	Umnäher (Leder-)	Absatzstifter	Hinterkappeneinkleber	Randnäher (Schuh-)
Flachstepper	Verzierungsstepper	Absatzüberzieher	Holzabsatzaufrücker	Reparaturstepper
Futteranstepper	Zungenstepper	Abwäscher	Holzabsatzzeinfasser	Riegler
Futtereinstepper	Zusammennäher	Agopresser	Holzabsatzschleifer	Riemenstepper
Futternäher, -stepper (Leder-)	Zwickelstepper	Agosierer	Holzschuhfertiger (Holzschuh = Schuh mit Holzsohle)	Ringbesatzstepper
Galanteriestepper	Schuhmacher ... 3641	Agraffeneindrücker	Innennahtbeschneider	Risseschießer
Garniturenstepper	Bändelschuhmacher	Anklopfer	Innenrandbeschneider	Rissezementierer
	Besohler (Schuh-)	Anschlagnagler	Kantenbrenner	Rißmacher
	Endenschuhmacher	Anstürzer	Kappenankleber	Rißöffner
		Appretierer (Schuh-)	Kappenanker	Rouletteaufsetzer
		Aufrauher (Schuh-)	Kappenformer	Schäfteglätter
		Aufsohler	Kappenglaser	Schäftehersteller
		Ausballer	Kappenhefter	Schäftemacher
		Ausleister	Kappenhochzieher	Schäftenäher
		Ausputzer (Schuh-)	Kappenschneider	Schäfte (Schuh-)
		Ausreiber	Kappennäher (Schuh-)	Schäftestepper
		Ballenzwicker	Kappenpresser	Schäftevorrichter
			Kappenschärfer	Schäftewalker
				Schäftezusammensteller
				Schäftezuschneider
				Schärfer
				Schnittfräser
				Schnittpolierer

Schnürer Schuharbeiter Schuhbodenbearbeiter Schuhbodenbefestiger Schuhbodenvorrichter Schuhfabrikarbeiter Schuhflechter Schuhfütterer Schuhstepper Schuhwarenhersteller Schuhzwicker Senkeleinzieher Sohlenbeschneider Sohlenbimsler Sohlenformer Sohleklärer Sohlenmacher Sohlennäher Sohlenpolierer Sohlenpresser Sohlenrisser Sohlenspalter Sohlenstanzer Sohlenstepper Sohlen(zu)schneider Spitzendrücker Spitzenzwicker Stanzer (Schuh-) Steifer Stepper (Schuh-) Stichformer Stichpolierer Stifter Stürzer	Lederzuschneider (Portefeuille) Mustermacher Portefeuille Rahmenarbeiter (Portefeuille) Säckler (Feintäschner) Täschner (Fein-) Taschner (Porte- feuille) Sonstige Feinleder- verarbeiter ... 3659 Anschläger Aushauer Balgenmacher (Leder-) Beutler Bügelanschläger Einbügler Einnagler Feinlederstepper Flechter (Leder-) Glänzer (Leder-) Glätter (Leder-) Graveur (Leder-) Handschuhausbesserer Handschuhbesetzer Handschuhbordierer Handschuhhefter Handschuhknopf- annäher Handschuhmacher Handschuhnäher Handschuhschlitzer Handschuhschlitz- näher Handschuhschneider Handschuhspanner Handschuhstanzer Handschuhstepper Handschuhzuschneider Handschuhzwicker	Lederhandschuh- zwicker Lederhosenschneider Lederkleber Ledermieter Lederplastiker Lederriefer Lederschärfer Lederscheidenmacher Lederschneider Lederstanzer Ledervergolder (sofern nicht Buchbinder) Lederwarenarbeiter Lederwarenzurichter Lederziseleur Punzierer Säckler (Lederhosen- schneider) Schärfer Schnurmacher (Leder-) Stanzer (Feinleder-) Stepper (Feinleder-) Stulpenlederhand- schuhmacher Vergolder (Leder-) Zurichter (Feinleder-) Zuschneider (Fein- leder-) Zylinderbelederer Zylinderkleber	Einrichter Fellnäher Fellsortierer Fellteppichnäher Kürschner Kürschneimodistin Kürschnermamsell Muffarbeiter Nadelkürschner Pelzhut- und Pelz- kappenmacher Pelzmacher Pelznäher Rauher Zwecker Sonstige Fell- verarbeiter ... 3669 Fellfärber Pelzfärber Rauchwarenfärber Zobelfärber Getreidemüller, Futtermittelmüller 3711 Bodenmeister Dampfmüller Erbsenschrotmüller Futtermittelmüller Gangführer Gangeselle Gerstenstampfer Getreidemüller Handelsmüller Kornmüller Kundenmüller Kunstmüller Lohnmüller Mehlbodenmeister Mühlenbescheider Mühlenwerkführer Mühljunge Müller Naßmüller Obermüller Partieführer Plansichterwärter Postenmüller	Schroter Schrotmüller Spitzmüller Untermüller Walzenführer Walzenmüller Wassermüller Windmüller Getreide- und Säge- müller 3713 Getreide- und Säge- müller Säge- und Getreide- müller Sonstige Mehl- und Nährmittelhersteller 3719 Aufschütter Ausfaserer Ausmahler Backpulvermacher Erbswurstmacher Fadenleger Fadennudelmacher Fruchtputzer (Getreide) Gerstenflockenmacher Getreideputzer Getreidetrieur Getreidewäscher Graupenmüller Graupner Grießputzer Grützemüller Grützepresser Grütz(n)er Haferflockenmacher Hafer Schäler Hefebereiter Kartoffelflocker Kartoffelmehlmacher Knetter (Teigwaren-) Kornsieber Kornwäscher Mahlbursche (sofern nicht Müller) Makkaroniarbeiter Mehlfigurenmacher Nährhefereiter Nährmittelhersteller Nudelmacher Puddingpulvermacher Reismüller Rollgerstenmacher
Feintäschner (Portefeuille) 3651 Albenportefeuille Börsenmacher Brieftaschenmacher, -portefeuille Etuimacher (Leder-) Feintäschner Galanterietäschner Handtaschenmacher (Kunststoff-) Handtaschenmacher (Leder-)	Kleber (Leder-) Knopfmacher (Leder-) Köderin Lederausschneider Lederbekleidungs- schneider Leder(be)maler Lederbeutel Lederflechter Ledergraveur Lederhandschuh- macher Lederhandschuh- näher Lederhandschuh- stepper	Rauchwarenzurichter 3661 Bankarbeiter Fehschweißdreher Fellabschneider Fellbereiter Fellglätter Fellkammer Fellklopfer Fellrauhner Fellsortierer Fellzurichter Fuchsschweißdreher Pelzklopfer Pelzzurichter Rauchwarenzurichter Schweißdreher Stollenarbeiter (Rauchwaren-) Zurichter (Rauchwaren-) Kürschner, Pelznäher 3665 Aufspanner Besatzkürschner	Getreidemüller, Futtermittelmüller 3711 Bodenmeister Dampfmüller Erbsenschrotmüller Futtermittelmüller Gangführer Gangeselle Gerstenstampfer Getreidemüller Handelsmüller Kornmüller Kundenmüller Kunstmüller Lohnmüller Mehlbodenmeister Mühlenbescheider Mühlenwerkführer Mühljunge Müller Naßmüller Obermüller Partieführer Plansichterwärter Postenmüller	Kartoffelflocker Kartoffelmehlmacher Knetter (Teigwaren-) Kornsieber Kornwäscher Mahlbursche (sofern nicht Müller) Makkaroniarbeiter Mehlfigurenmacher Nährhefereiter Nährmittelhersteller Nudelmacher Puddingpulvermacher Reismüller Rollgerstenmacher

Sichtmaschinen- arbeiter	Wirtischarbeiter	Einrührer	Sonstige Süßwaren- hersteller 3739	Handkäsebereiter
Siebmaschinenarbeiter	Zwiebackbäcker	Formeneinfetter	Bonbonkocher	Hartkäser
Stärkearbeiter		Gärmeister	Bonbonmacher	Hilfsbutterer
Stärkedämpfer			Bonbonsieder	Hilfskäser
Stärkefluter	Bäcker und Müller 3722	Helfer am Backofen	Dragéemacher	Käsebäcker
Stärkehersteller	Bäcker und Müller	Keksfabrikarbeiter	Dragist	Käseformer
Stärkekocher	Müller und Bäcker	Knetter	Dropsarbeiter	Käser
Stärkereiniger		Knetmaschinenarbeiter	Eiskremhersteller	Käsereifachmann
Stärkeschleuderer		Kübelhallenmischer	Fondantkocher	Käsesalzer
Stärkesieder	Bäcker und Konditor 3723	Mangler (Backwaren-)	Fondanttucker	Käseschmelzer
Stärkezuckermacher	Bäcker und Konditor	Melber (nicht Mehl- händler)	Fondantüberzieher	Kocher
Suppenmischer	Konditor und Bäcker	Mischer (Teig-)	Fruchteishersteller	Kräuterkäsebereiter
Teigmacher		Schwarzkübelarbeiter	Fruchtfüller	Meier
Teigwarenmacher		Schwarzmischer	Kakaomüller	Meiereiarbeiter
Teigwarentrockner	Konditor 3724	Tafelarbeiter	Kakaopresser	Meiereigehilfe
Trockenhefebereiter	Biskuitbäcker	Teigmischer	Kandaoskocher	Meierist
Weinhefebereiter	Brezelbäcker	Tischarbeiter	Karamelschneider	Meisterkäser
Wurstler (Erbswurst-)	Eiskonditor	Weißkübelarbeiter	Konjektmacher	Milcharbeiter
Wurstmacher (Erbs- wurst-)	Fruchtzubereiter	Zuckerhersteller 3731	Kremmacher	Milchkäser
Zylinderwärter	Gewürzbäcker	Auflöcher	Kunsthonigkocher	Milchkühler
Bäcker 3721	Glacier	Ausdämpfer	Marzipanbäcker	Milchtrockner
Ausbäcker	Honigkuchenbäcker	Bläser (Zucker-)	Marzipanhersteller	Milchwirtschaftlicher Fachberater
Bäcker	Keksbäcker	Brotmacher	Marzipanmaler	Molker
Bäckerschießer	Konditor	Diffuseur	Marzipanwirker	Molkereibesitzer
Brotbäcker	Konditor und Cafetier	Diffusionsbatterie- arbeiter	Pralinenmacher	Molkereidirektor (nicht kaufmännischer)
Brotwirker	Konfiseur	Einmischer	Pralinenüberzieher	Molkerei(fach)arbeiter
Feinbäcker	Kringelbäcker	Hutmacher (Zucker-)	Sahneeishersteller	Molkereifachberater
Handbäcker	Küchelbäcker	Körner	Schokoladenlaborant	Molkereifachmann
Handelsbäcker	Lebkuchenbäcker	Schleuderer	Schokoladenmacher	Molkereigehilfe
Kipfelmischer	Lebküchler	Sübküchler	Schokoladenmacher	Molkereilehrer
Knüppeldricker	Lebzelter	Weißzucker- schleuderer	Schokolatier	Molkereileiter
Kuchenbäcker	Modellierer	Würfelpresser	Speiseeishersteller	Molkereimeister
Kundenbäcker	Oblatenbäcker	Zuckerabzieher	Überzieher	Molkereipraktikant
Landbrotbäcker	Pastetenbäcker	Zuckerausdämpfer	Zuckerstangenmacher	Oberkäser
Lohnbäcker	Patissier	Zuckerbläser	Molkereifachmann, -facharbeiter.. 3741	Obermeier
Losbäcker	Pfefferküchler	Zuckerbläuer	Abkühler	Obersalzer (Molkerei-)
Ofenarbeiter	Printenbäcker	Zuckerbrotestürzer	Alpensenne(r) (sofern nicht Melker)	Obersenne(r) (sofern nicht Melker)
Ofenbrotbäcker	Schmalzkuchenbäcker	Zuckerdämpfer	Backsteinkäser	Pasteurisiere (Molkerei-)
Ofengeselle	Spekulatiusbäcker	Zuckerfabrikarbeiter	Brendler (sofern nicht Melker)	Rundkäser
Pumpertnickelbäcker	Sübküchler	Zuckerformenan- streicher	Butterbereiter	Sauermilchkäser
Sauermacher	Tortenkonditor	Zuckerhersteller	Buttereinsalzer	Schmelzkäser
Schichtführer	Waffelbäcker	Zuckerhutmacher	Butterer	Schwaiger (sofern nicht Melker)
Schießer	Zuckerbäcker	Zuckerkocher	Butterformer	Senne(r) (sofern nicht Melker)
Schiffszwiebackbäcker		Zuckermüller	Buttermann	Sennereiaufseher
Schrippenwirker	Sonstige Backwaren- hersteller 3729	Zuckerraffinierer	Buttermaschinen- arbeiter	Sennereinspektor
Schwarz(brot)bäcker	Brotausrichter	Zuckerreiniger	Buttermaschinen- wärter	Senn(er)meister (so- fern nicht Melker)
Stolleneinschrauber	Brotfabrikarbeiter	Zuckerschleuderer	Buttermeier	Separatorenführer (Molkerei-)
Teigmacher		Zuckerschneider	Buttermeister	Sieder (Molkerei-)
Umbäcker		Zuckersieder	Buttersieder	Untersenne(r) (sofern nicht Melker)
Weinbäck		Zuckerwäscher	Dessertkäser	Weichkäser
Weißbrotbäcker			Gutsmeier	Weißkäser
Weißmischer				Zentrifugenarbeiter (Molkerei-)
Wienerbrotbäcker				

Ölmüller 3744	Talgbrater Talgsmelzer Talgsieder Tranbrenner Transieder	Sonstige Fleisch- verarbeiter ... 3759	Sülzkocher	Jungkoch
Leinölmüller Leinölschläger Leinsamenputzer		Abdämpfer Abkocher Abnehmer Abspecker Ankocher Ausbrecher Ausstreicher	Wildschlächter Wurstdarbereiter Wurstkocher Wurstler (sofern nicht Fleischer) Wurstmacher (sofern nicht Fleischer)	Kaffeekoch Kalte Mamsell Kaltspeisenkoch Kantinenkoch Kasinokoch Koch Kochfräulein Kochfrau Kochlehrfräulein Kochlehrling Kochmaat Kochmamsell Kochpraktikant Köchin Küchenchef Küchendirektor Küchenleiter Küchenmeister Küchenpraktikant
Mohnmüller Mohnstampfer	Walzen(stuhl)arbeiter		Gewürzhersteller 3761	
Ölmahler Ölmüller Ölquetscher Ölschläger	Fleischer 3751 Aufhauer Ausbeinler	Binder Brüher	Essenzhersteller Essenzkocher Essigbereiter Essigmeister	
Palmmüller	Brückenerster	Dämpfer Darmarbeiter Darmbereiter Darmbläser Darmputzer Darmschleimer Darmwascher Darmzurichter	Gewürzhersteller Gewürzmüller	
Rapsmüller	Charcutier		Mostrichmacher	
Schlagmüller	Fleischausschneider Fleischer Fleischhacker Fleischhauer Freibankmetzger	Feinwurstler (sofern nicht Fleischer) Fleischarbeiter Fleischkonserven- macher Fleischpökler Fleischräucherer Fleischsalzer Fleischselcher Fleischwarenarbeiter Flenser	Paprikabereiter	Lagerkoch Leutekoch Lohnkoch
Sonstige Fettver- arbeiter 3749	Gastwirts Metzger Großschlächter		Saffranmüller Senfmacher Senfmüller	Mannschaftskoch Mehlspeisenkoch Menagekoch Menagemeister Mundkoch
Apparatewärter Autoklavenwärter	Hammelfleischer, -metzger, -schlächter Hausmetzger, -schlächter		Koch, Köchin ... 3771	
Destillateur, Destillierer Deviseur	Kälberschlächter Kälberstecher Kalbsmetzger Kopfschlächter	Gänseausschlächter Gänseleberwurst- macher Gänseschlächter Garbereiter Gedärmereiniger Geflügelschlächter Geflügelstecher Großkuttler	Aide Alleinkoch Anrichtekoch	Nachtkoch
Extraktionsarbeiter	Lohnfleischhacker Lohnmetzger, -schlächter	Innereiarbeiter	Beiköchin Bratenkoch	Oberkoch Oberkochassistent
Fettkocher Fettmischer Fettsäurearbeiter Fettschmelzer Fettsieder Filtereiarbeiter Filterpressenarbeiter	Marktfleischer Metzger Metzler	Kalbsmagenzubereiter Kaldaunenbereiter Knochenhauer Knochensäger Kutterer Kuttler	Chef entremetier Chef gardemanger Chefkoch Chefköchin Chef patissier Chef poissonier Chef potagier Chef restaurateur Chef rotisseur Chef saucier Commis (Koch) Commis entremetier Commis gardemanger Commis rotisseur Commis saucier Commis tournant	Partiechef (Koch) Partiekoch Pensionskoch Personalkoch Pfannenkoch Plattenmädchen (Kalte Mamsell) Poissonier Potagier Privatkoch
Kirnarbeiter Kirner Kirnwärter Knetmaschinenarbeiter Kocher	Ochsenmetzger	Lemma	Dampfkoch Diätassistent Diätkoch Diätküchenleiterin Diätpraktikant Diätstütze	Restaurantkoch Rôtisseur
Margarinearbeiter Margarinehersteller	Pferdefleischer, -metzger, -schlächter Pferdestecher	Pferdefleischselcher Pökler Puster	Entremetier	Salatmädchen (Köchin) Saucier Schiffskoch Soßenkoch Speisenmeister Speisewagenkoch Stadtkoch Steamkoch Süßspeisenkoch Suppenkoch
Ölkocher Ölpresser Ölraffinerer Ölsieder	Rinderfleischer, -schlächter Rindmetzger Roßfleischer, -metzger, -schlächter	Räucherer (Fleisch-) Rohwurstbinder Rohwurstspritzer	Fischkoch	Technische Assistentin für Diätküche Tournant
Pressenarbeiter Pressenfüller Presser (Öl-)	Schinkenausschneider Schlachter Schlachtgeselle Schlächter Schweinefleischer, -metzger, -schlächter Schweinstecher Stückschlächter	Salzdarmarbeiter Salzer (Fleisch-) Schinkenräucherer Schinkenwickler Schleimer Selcher Speckarbeiter Speckräucherer Sülzer	Gardemanger Gemeinschaftskoch Gemüsekoch Grilleur Gruppenkoch	Obst- und Gemüse- konservierer .. 3774
Raffineur, -ierer	Wanderschlächter		Hotelkoch	Bananentrockner
Schmalzbrater Schmalzsieder Schmelzenwärter Schmelzer Schmelzereiarbeiter Schmelzpfannen- arbeiter Separateur Separatorenmann Sieder (Fett-) Speisefettschmelzer Speisefettsieder	Zerwirker			

Darrer (Obst-)	Lachsschneider	Einfachbierbrauer	Melassebrenner	Saftkocher
Einsalzer	Marinierer	Farbbierbrauer	Pflaumensieder	Sodawasserhersteller
Fruchtkocher	Meerfischpresser	Farbmalzbrenner	Schnapsbrenner	Sprudelbereiter
Gefrierkonservierer	Räucherer (Fisch-)	Filtermeister	Spiritusbrenner	Süßmostbereiter
Geleekocher	Salzfischzubereiter	Gärführer	Spiritusrektifikateur	Würzekocher (Kaffee-)
Gemüsekonservierer	Sardineneinleger	Handbrauer	Tresterbrenner	Zichorienbrenner
Gurkeneinleger	Sardinenzubereiter	Kastenmälzer	Trinkbranntweinbrenner	Zichoriendämpfer
Kocher (Konserven-)	Seelachsfilierer	Kellermeister (Brauer)	Wein(brand)brenner	Zichoriendarrenarbeiter
Konservenkocher	Seelachsschneider	Klärmaler	Weinküfer 3787	Zichoriendörrier
Marmeladenkocher, -sieder	Stockfischtrockner	Mälzer	Champagnerküfer	Zichorienröster
Muskocher	Sonstige Speisenzubereiter 3779	Maischer	Dégorgeur	Zichoriensenger
Obstdörrier	Anstaltsküchenmädchen	Malzdarrer	Enthefer	Zichorientrockner
Obstkonservierer	Gänserupfer	Malzer	Kellereinspektor	Zigarrenmacher . 3791
Obstmarkkocher	Geflügelputzer, -rupfer	Mulzer	Kellerinspektor	Deck(blatt)aufsetzer
Obst- und Gemüsekonservierer	Gemüseputzer	Mummebereiter	Kellermeister	Deckblattleger
Pflaumensieder	Gemüseschäler	Oberbrauer	Küfer (sofern nicht Böttcher)	Deckblattrichter
Sauerkohleinmacher	Herdmädchen	Oberbursch(e) (Brauer)	Küper (sofern nicht Böttcher)	Deckblattsortierer
Tiefkühlkonservierer	Kantinenmädchen	Obergärigbrauer	Rüttler (Schaumwein-)	Deck(blatt)zurichter
Zwetsch(g)endörrier	Kartoffelschälerin	Obermälzer	Schaumweinküfer	Deckenmacher (Zigarren-)
Fischkonservierer 3776	Kochjunge	Pfannenbursche	Weinküfer, -küper	Einlagezurichter
Aalräucherer	Küchenbursche	Schoppenbrauer	Sonstige Getränke- und Getränkestoffbereiter 3789	Pennalarbeiter
Anchovissalzer	Küchengehilfe	Sudmeister	Brauereihilfsarbeiter	Roller (Zigarren-)
Ausleser	Küchenhilfe	Tennenmälzer	Brauerhelfer	Streicher (Zigarren-)
Aussieber	Küchenhilfe	Tennenmeister	Brausepulverhersteller	Stumpenmacher (Zigarren-)
Aussucher	Küchenjunge	Trommelmälzer	Dicksaftkocher	Stumpenwickelmacher
Einsalzer	Küchenjungfer	Vorderbursch(e)	Feigenbrenner	Tabakblattzurichter
Fischarbeiter	Küchenmädchen, -magd	Weizenbierbrauer	Fruchtsirupbereiter, -kocher	Tabakstumpenmacher
Fischbrater	Maschinenmädchen (Herdmädchen)	Brenner, Destillateur 3784	Hopfenschwefler	Umblattzurichter
Fischeinleger	Mayonnaisemacher	Apparateführer	Kaffeebrenner	Wickelmacher
Fischgeleekocher	Messejunge	Branntweinbrenner	Kaffeedämpfer	Wickelpresser
Fischkonservierer	Pantryboy	Brenner	Kaffeedörrier	Zigarillomacher
Fischmarinierer	Sandwichman	Breitreibeisitzer	Kaffeefärber	Zigarilloroller
Fischmenger	Schälfrau	Brennereiverwalter (landw., sofern nicht Brennereitechniker)	Kaffeeglätter	Zigarrenmacher
Fischpökler	Spargelschälerin	Brennerlehrmeister	Kaffeemälzer	Zigarrenroller
Fischräucherer	Brauer und Mälzer 3781	Destillateur, Destillierer (Spirituosen-) Destilliermeister	Kaffeemüller	Zigarrenwickelmacher
Fischröster	Bierbrauer	Genossenschaftsbrenner	Kaffeeputzer	Sonstige Tabakwarenmacher 3799
Fischroller	Bierläufer	Getreidebrenner	Kaffeeröster	Abripper
Fischsalatmacher	Bierschröter	Gutsbrenner	Kellereiwerker	Abtrupper
Fischsalzer	Biersieder	Kartoffel(spiritus)-brenner	Limonadehersteller	Abteiler
Fischwerker	Bodenmeister	Korn(branntwein)-brenner	Mineralwasserhersteller	Anfeuchter
Fischzubereiter	Braubursche	Likörbereiter	Moster	Aufreiber
Garnelenkocher	Brauer	Likörbrenner	Obstgetränkebereiter	Bauschenmacher
Heringsbrater	Brauer und Mälzer	Likörhersteller	Obstweinbereiter	Buscher (Tabak-)
Heringsräucherer	Brauführer			Buschmacher (Tabak-)
Heringsssalzer	Braumeister			Darrer (Tabak-)
Kaviarzubereiter	Darrabräumer			Deckblattripper
Kocher (Fisch-)	Darrbeschicker			Einlageripper
Köpfer	Darrer			Entripper
Krabbenschäler	Darrfax			Feuchter (Tabak-)
Lachsräucherer	Darrheizer			
	Darrmeister			

Handspinner (Tabak-)	Federsortierer	Schrottsortierer	Schaumeister	Schlittenbügler
Handzigarettenmacher	Fischsortierer	Sortierer	Schreibmaschinen-einschreiber	Schnellbügler
Karottenspinner	Flachsortierer	Sortiergehilfe	Stücknachseher	Schürzenbügler
Kautabakarbeiter	Flaschensortierer	Sortierhechler	Stückpassierer	Seidenbügler
Kautabakdeckenmacher	Gemüsekläuber	Sortimentsortierer (Holz-)	Tabakprüfer	Stärkwäschebügler (nicht Wäscher und Plätter)
Kautabakrollenmacher	Gemüsesortierer	Stahlfedersortierer	Teekoster	Stoffhandschuhformer
Kautabakspinner	Genußmittelsortierer	Steinsortierer	Textilwaren-(be)schauer	Strohhatplätter
Maschinenführer (Zigaretten-)	Glassortierer	Stoffhandschuh-sortierer	Visiteur (Glas-)	Strumpfformer
Rauchtabakspinner	Hadernleser	Stumpensortierer	Waren(be)schauer	Vorbügler
Ripper (Tabak-)	Hadernsortierer	Süßwarensortierer	Warenkosten	Zurichtbügler
Rohtabakvergärer	Holzsortierer	Tabaksortierer	Warennachseher	Sonstige Waren-aufmacher ... 3949
Rollenmacher (Tabak-)	Hülsenleser	Tafelglassortierer	Warenprüfer	Abziehbildenanbringer
Schnupftabakarbeiter	Hülsenortierer	Teesortierer	Weinkoster	Aufmacher (Waren-)
Schnupftabakmahler	Hutstoffsortierer	Verleser	Weinprobierer	Ballackierer
Schnupftabaksieber	Jutesortierer	Warensortierer	Weinprüfer	Ball(be)maler
Soßenkocher (Tabak-)	Kaffeesortierer	Weißblechsortierer	Zigarettennachseher	Banderolierer
Soßierer (Tabak-)	Kaffeeverleser	Wollsortierer	Bügler (sofern nicht Schneider oder Wäscher und Plätter) 3941	Banderoliermaschinen-arbeiter
Tabakanfeuchter	Kakaobohnensortierer	Zaggelsortierer	Abbügler	Bekleber (Etiketten-)
Tabakaufhänger	Kakaobohnenverleser	Zigarillosortierer	Amerikanerbügler	Beringer (Zigarren-)
Tabakaufreiber	Kardensortierer	Zigarrensortierer	Aufbügler	Bonbonwickler
Tabakaufreißer	Kartoffelsortierer	Zwiebelkläuber	Bügelanstaltsbesitzer	Briefmarkenwäscher
Tabakdämpfer	Kastanienkläuber	Warennachseher 3915	Bügler (sofern nicht Wäscher u. Plätter)	Dresseur (Waren-)
Tabak(ent)ripper	Klauber	Beseher (Glasoptik)	Fachbügler	Einfetter
Tabaklöser	Knopfsortierer	Blechprüfer	Feinbügler (nicht Wäscher und Plätter)	Einnäher (Waren-zeichen-)
Tabakmischer	Knüppelaussucher	Drahtprüfer	Former (Wirk- und Strickwaren-)	Einpapierer
Tabakmüller	Knüppelsortierer (Eisen-)	Durchseher	Garderobenbügler	Einschachtler
Tabakpresser	Kohlenverleser	Eierdurchleuchter	Glätter	Einwickler (nicht Versandfertigmacher)
Tabakreiber	Kokksortierer	Ei-Erleuchter	Glanzbügler	Etikettannäher
Tabakschneider	Kolbensortierer (Glas-)	Eierprüfer	Handbügler	Etikettenkleber
Tabaksieder	Korkensortierer	Gewebeprüfer	Handplätterin	Etikettierer
Tabaktrockner	Kornsartierer	Glasbeschauer	Handschuhformer	Etikettist
Tabakvorfeuchter	Kunstwollsortierer	Gußkontrolleur	Hemdenbügler (nicht Wäscher u. Plätter)	Farbkasteneinleger
Tabakzupfer	Lebensmittelsortierer	Gußnachseher	Hutbügler	Farbspritzer
Tabakzurichter	Lumpensortierer	Gußprüfer	Kleiderbügler	Gummi(be)maler
Umblattripper	Lumpenverleser	Holzbracker	Kopfbügler	Handbänderolierer
Vorfeuchter (Tabak-)	Maronensortierer	Kaffeekoster	Korsettplätter	Kartonierer
Zigarettenmacher	Mehlsortierer (sofern nicht Müller)	Knoter	Kragenbügler (nicht Wäscher u. Plätter)	Kisten(be)kleber
Zigarettenmaschinen-arbeiter	Müllausortierer	Kohlenprüfer	Kragenrunder	Knopfaufnäher
Zigarettenstopfer	Müllsortierer	Kontrolleur ohne nähere Angabe	Lackschuhbügler	Kork(ein)brenner
Zurichter (Tabak-)	Nadelsortierer	Koster (Kaffee-, Tee-)	Lederbügler	Legerin (Waren-)
Warensortierer . 3911	Obstsortierer	Milchkoster	Maschinenbügler	Musterkleber
Altpapiersortierer	Papierabfallsortierer	Nachseher	Miederbügler	Mustermädchen (Warenaufhefterin)
Altstoffsartierer	Papiersortierer	Nopper	Musterplätter	Ölbader
Bernsteinsortierer	Pappensortierer	Plüsterer	Nachbügler	Papierbemaler
Bettfedersortierer	Platinensortierer	Proberaucher	Neubügler	Ränderer (sofern nicht Keramik- oder Glas-maler)
Blechaussucher	Rauhsortierer (Keramik-)	Probiefräulein	Randbügler	
Blechsartierer	Röhrenaussucher (Glas-)	Probiemeister		
Brettensortierer	Rohrsortierer (Keramik-)	Putzer (Textilwaren-)		
Darmsortierer	Rohstoffsartierer	Reifenprüfer		
Dosensortierer	Sacksortierer	Repassierer		
Eiersortierer	Saitlingsortierer	Röstpostenprüfer		
Elfenbeinsortierer	Samensortierer	Rohrprüfer		
Erbsensortierer	Schäftesortierer	Schauer (Prüfer)		
Erzsortierer	Scherbenkläuber			
	Schraubensortierer			

Schnittfärber (sofern nicht Buchbinder)	Brennholzbindelmacher	Hofarbeiter	Materialaufseher	Stempler
Schnitzwarenlackierer	Bretterplatzarbeiter	Hofaufseher	Materialausgeber	Stoffausgeber
Sohlenfärber	Bretterstapler	Hofinspektor	Materiallagerarbeiter	Stofflagerverwalter
Spielsachenbemaler	Brotzähler	Hofmeister	Materiallagermeister	Stoffmesser
Spielwarenanstreicher	Bruchlageraufseher	Holzbündelmacher	Materialverwalter	Storekeeper
Spielwarenlackierer	Bündelpacker	Holzhofarbeiter	Materialzuteiler	Stückmesser
Spielwarenmaler	Bündelpresser	Holzlagerarbeiter	Mehlfasser	
Stanniolierer	Bündler	Holzplatzarbeiter	Mischungsabwieger	Tabakfasser
Steuerbanderolierer	Chinagrasspinner	Holzstapler	Modellaufseher	Tabakwieger
	Chlorlagerwärter	Hopfenpacker	Modellbodenarbeiter	Tallymann
Tauchlackierer		Hopfenpresser	Modellkontrolleur	Transitlageraufseher
		Hopfentreter	Modellverwalter	Trockenbodenarbeiter
Warenaufhefter	Depotarbeiter			Tubenfüller
Warenaufmacher	Depotaufseher	Inventarpfleger	Nachzähler	
Warenbemaler	Depotverwalter		Nadeleinbriefer	Umfüller
Wareneinpacker (nicht Versandfertigmacher)	Dosenfüller	Kammerarbeiter		Umschaufler
Wareneinsortierer	Dosen(ver)schließer (sofern nicht Lötter)	Kammerverwalter	Packer	
Warenwickler	Drahtverschnürer	Kastenfüller	Packerhelfer	Verkapsler
Warenzeichenanbringer		Kellerarbeiter	Paketierer	Verkorker
	Einbinder	Kellerbuchhalter	Paketiermaschinenarbeiter	Verpacker
Zigarrenbanderolenkleber	Einpacker	Kellerbursche, -gehilfe	Papierkellerarbeiter	Versandarbeiter (sofern nicht Transporthelfer)
Zinnfigurenbemaler	Einwieger	Kellerverwalter	Papierlagermeister	Versandfertigmacher
	Eisenbinder	Kistenfüller	Papierzähler	Versandmeister
	Emballierer	Kistenpacker	Pfropfenverkapseler	Verschleiß
	Ersatzstückausgeber	Kistenschließer	Platzarbeiter	Verschleißmaschinenarbeiter
	Etikettenausgeber	Kistensignierer	Platzaufseher	Verschnürer
	Etikettenbündler	Kistenzunagler	Platzkolonnenführer	Verwiegeaufseher
	Expeditionsarbeiter	Kleiderkammerverwalter	Platzmeister	Verwieger
Warenlagerarbeiter, Versandfertigmacher 3961		Klischeeverwalter	Proviantaufseher	
	Fahrnisverwalter	Kohlenabwieger, -wäger	Proviantlagermeister	
Abfänger	Faßkontrolleur	Kohlenaufseher	Proviantmeister	Wäger
Abfasser	Fertigmacher (Versand-)	Kohlenbodenarbeiter, -wärter	Proviantverwalter	Wäscheausgeber
Abfüller	Feuerwehrgeräteverwalter	Kohlenkontrolleur		Wäsche(aus)zeichner
Abpacker	Feuerwehrgewerkschaft	Kohlenmesser	Rauchlageraufseher	Wäschestempler
Absacker	Flaschenfüller	Kohlenplatzarbeiter	Rohrplatzmeister	Wäscheverwalter
Abwäger, -wieger	Flaschenkellerarbeiter	Koksaufseher	Rollenbinder	Warenabfasser
Abzähler	Flaschenkorker	Kopsableger	Rollenverpacker	Warenauszeichner
Abzieher	Flaschenschließer	Korker	Rundfüller	Wareneinzähler
Alpengrasspinner	Formbodenaufseher	Kornmesser		Warenlagerarbeiter
Anzeichner	Formenwärter	Kornwäger	Sacker	Warenstempler
Aufstapler	Fourier	Kornwärter	Sackfüller	Warenverpacker
Ausgeber	Friedhofsmagazinverwalter	Kornwerfer	Sackmerker	Warenzähler
Auslieferer	Fruchthallenaufseher	Kühlhauswärter	Sackstempler	Warmlagerarbeiter
Auswäger, -wieger	Fruchtmesser	Kühlraumarbeiter	Sackwäger, -wieger	Wasserlagerarbeiter
Auszähler	Fruchtwäger, -wieger	Küper	Sackzeichner	Weinmesser
Auszeichner	Füllbodenarbeiter		Satzwäger	Weinschlauch
	Füller	Lagerarbeiter	Schablonenverwalter	Werkstoffverwalter
Ballenbinder	Füll- und Kapselmaschinenführer	Lageraufseher (Waren-)	Schrammenwäger	Werkzeugausgeber
Ballenmacher		Lagergehilfe	Schrottbinder	Werkzeugkontrolleur
Ballenpacker	Garn(ab)wieger	Lagerhausarbeiter	Schrottplatzaufseher	Werkzeuglagermeister
Bauhofarbeiter	Garnausgeber	Lagerhilfsarbeiter	Sohrtwiegler	Wiegearbeiter
Bauhofaufseher	Geräteausgeber	Lagerkartenführer	Schüttbodenarbeiter	Wiegearbeiter
Bauhofverwalter	Geräteverwalter	Lagermeister	Schuppenarbeiter	
Bauhofwart	Getreidebodenarbeiter	Lagerplatzmeister	Schuppenmeister	Zähler (Waren-)
Baumwollküper	Getreidemesser	Lagerplatzverwalter	Schuppenvorsteher	Zahnlagerist
Bauplatzarbeiter	Getreidewäger, -wieger	Lagerwart (Waren-)	Schußausgeber	Zahnlagerverwalter
Beutelfüllmaschinenarbeiter, -wärter	Getreidewerfer		Seegrasflechter	Zeichenmacher
Bierabfüller	Gezählausgeber	Magazinarbeiter	Seegrasspinner	Zigarettenhandpacker
Binder	Güterwäger	Magazinaufseher	Signierer (Frachtstück-)	Zuckerbodenarbeiter
Blechbeschreiber		Magazinausgeber	Siloarbeiter	Zunagler
Blechbinder	Haldenarbeiter	Magazinbeamter	Silomeister	
Blocklagerarbeiter	Haldenaufseher	Magaziner	Siphonfüller	Vermessungsingenieur 4111
Blockwieger	Handelsfachpacker	Magazingehilfe	Siphonpumper	
Blockzeichner	Handelshilfsarbeiter	Magazinmeister	Speicherarbeiter	Feldmesser
Bodenarbeiter		Magazinwärter	Speichermeister	
Bodenaufseher		Maschinenpaketierer	Sprengstoffausgeber	Geodät
Bodenmeister			Spulenpacker	
Bogenzähler			Stapler	

Geometer	Markscheideramtman Markscheiderassistent, -sekretär, -inspektor	Bergingenieur... 4116	Steiger	Rundfunkingenieur Rundfunktechniker
Ingenieurkonsulent für Vermessungswesen	Markscheidergehilfe Markscheidersteiger	Amtsbergmeister	Tagebausteiger Tagessteiger	Schalttechniker Schwachstrom- ingenieur Starkstromingenieur
Kulturamtslandmesser Kulturingenieur	Photogrammeter Planimetrierer	Bergamtsdirektor Bergassessor Bergaufsichtsbeamter Bergbaubetriebsleiter Bergbauingenieur Bergbauinspektor Bergdirektor Berghauptmann Bergingenieur Bergrat Bergreferendar Bergrevierinspektor Bergwerksassistent Bergwerksdirektor Betriebsführer über und unter Tage	Unterichtssteiger Wettersteiger	Technischer Tele- grapheninspektor Telegraphenbauführer Telegrapheningenieur Telegraphen- supernumerar Telegraphentechniker
Landmesser	Regierungs(ober)ver- messungsinspektor Regierungsvermes- sungsassistent Reichsbahnvermes- sungsassistent, -sekretär, -inspektor	Regierungsbergrat	Sonstige Ingenieure der Boden- erschließung .. 4119	Versuchsfeldingenieur
Markscheider (Landmesser in Süd- westdeutschland)	Stadtvermessungs- sekretär, -inspektor	Zivil-Ingenieur für Bergwesen	Bohringenieur Bohrtechniker	Zähleringenieur Zählertechniker Zivil-Ingenieur für Elektrotechnik
Regierungslandmesser Regierungsvermes- sungsrat Regierungs- und Vermessungsrat	Topograph Trigonometer	Steiger 4117	Tiefbohrtechniker	
Stadtfeldmesser Stadtgeometer Stadtlandmesser Stadtvermessungsrat	Vermessungsamtman Vermessungsgehilfe Vermessungssekretär, -inspektor Vermessungssteiger Vermessungs- supernumerar Vermessungstechniker	Abraumsteiger Abteilungssteiger Ausbildungssteiger (sofern nicht Berg- ingenieur)	Elektroingenieur, -techniker ... 4131	
Vermessungsassessor Vermessungsdirektor Vermessungsdirigent Vermessungsingenieur Vermessungsrat Vermessungsreferen- dar	Wasservermessungs- kontrolleur	Bergbaubetriebsleiter Bergbauinspektor Bergbautechniker Berginspektor Bergtechniker Bergverwalter Betriebsführer über und unter Tage Betriebsinspektor über und unter Tage Betriebsleiter über und unter Tage	Apparatebauingenieur	
Markscheider ... 4112	Ziviltechniker für Marscheidewesen	Einfahrer	Bergelektrotechniker	Schiffsingenieur . 4134
Berg- und Vermes- sungsrat	Kulturbauingenieur, -techniker ... 4115	Fahrsteiger Feldesfahrsteiger	Elektrizitätswerks- ingenieur Elektroingenieur Elektrosteiger Elektrotechniker (nicht Elektroinstallateur)	Bordingenieur Decksingenieur Ingenieur (auf Schiff) Ingenieur-Aspirant (auf Schiff) Ingenieur-Assistent (auf Schiff)
Diplom-Markscheider	Agrikulturingenieur	Grubenbetriebsführer Grubeninspektor Grubensteiger	Fernmeldeingenieur Fernsprechtechniker Funkingenieur Funktechniker	Maschinenassistent (auf Schiff)
Markscheider (Bergbau)	Baumeister für Landeskultur Baumeister für Wasserwirtschaft und Kulturtechnik	Hilfssteiger	Hochfrequenzingenieur	Offizier des Maschinen- dienstes (auf Schiff)
Oberbergamts-Mark- scheider	Drainagetechniker	Nachfahrer Nachtsteiger	Installationsingenieur (Elektro-)	Schiffsingenieur Schiffsingenieur- aspirant Schiffsingenieur- assistent Schiffschiffizier, technischer
Vermessungstech- niker 4113	Ingenieur für Wasser- wirtschaft und Kulturtechnik	Oberhütten- bergmeister Obersteiger	Kabeltechniker	Technischer Schiffs- offizier
Behördlich geprüfter Vermessungs- techniker	Kreiskulturbaumeister Kreiswiesenbaumeister Kulturbaubeamter Kulturbauingenieur Kulturbaumeister Kulturbausekretär, -inspektor Kulturbauingenieur Kulturbauwart	Reviersteiger Rißsteiger	Leitungsrevisor (Elektrotechniker)	Wachingenieur (auf Schiff)
Bergvermessungs- gehilfe	Meliorationstechniker	Schachtsteiger Schießsteiger Sprengstoffsteiger	Meßtechniker (Elektro-)	Sonstige Ingenieure der Energie- umwandlung .. 4139
Bergvermessungs- sekretär, -inspektor	Wiesenbaumeister Wiesenbautechniker		Montageingenieur (sofern nicht Elektro- maschineningenieur)	Fernheizwerks- ingenieur
Bergvermessungs- techniker			Montageinspektor (sofern nicht Elektro- maschineningenieur)	Wärmeingenieur
Hilfsphotogrammeter			Montageleiter (sofern nicht Elektro- maschineningenieur)	
Kataster(ober)sekretär Katastertechniker			Montagetechniker (sofern nicht Elektro- maschinenbauer)	
Landmessereleve Landmessergehilfe Luftbildtechniker			Montageingenieur (sofern nicht Elektro- maschineningenieur)	
			Montageleiter (sofern nicht Elektro- maschineningenieur)	
			Montagetechniker (sofern nicht Elektro- maschinenbauer)	
			Netztechniker	
			Prüffeldingenieur Prüffeldtechniker Prüfingenieur	
			Radioingenieur Radiotechniker Revisionsingenieur Revisionstechniker	Chemiker 4141
				Agrikulturchemiker Analytiker Anorganiker

Arzneimittelchemiker Asphaltchemiker	Straßenbauchemiker	Gemeindebau­führer Gemeindebaumeister Gemeindebautechniker	Bauamt­mann Bauassessor Baudirektor Bauführer, -leiter Bauingenieur Baukommissar Baukontrolleur Baumeister für Tiefbau Baupolizeiingenieur Baurat Bausachverständiger Bausekretär Bausteiger Bautechniker Betonbauingenieur Brückenbauingenieur Brückenbaukonstrukteur Brückenbautechniker	Regierungsbauführer Regierungsbauinspektor Regierungsbaukommissar Regierungsbaureferendar Regierungs(ober)bauinspektor Regierungs(ober)baurat Regierungs- und Baurat Reichsbahnbauassessor Reichsbahnbauführer Reichsbahnbaumeister Reichsbahnbaureferendar Rohrnetzingenieur
Baustoffchemiker Betriebschemiker Betriebsstoffchemiker Biochemiker (Forschungschemiker) Brauereichemiker Brennstoffchemiker	Teerchemiker Textilchemiker	Hochbauingenieur Hochbautechniker Holzbauingenieur Holzbautechniker	Eisenbahnbauingenieur Eisenbahnbauinspektor Eisenbahnbautechniker Eisenbetoningenieur Eisenbetontechniker Eisenkonstruktionsingenieur Eisenkonstruktions­techniker	Separationsbauführer Stadtamtsbaurat Stadtbaudirektor Stadtbauführer Stadtbauintspektor Stadtbaumeister Stadtbaurat Stahlbauingenieur Statiker Straßenbauführer Straßenbauingenieur Straßenbaumeister Straßenbautechniker Streckenbauführer Strombaudirektor Strombauführer Strombaumeister Strommeister
Chemie-Ingenieur Chemiker Chemiker-Ingenieur Chemo-Ingenieur	Lebensmittelchemiker 4142	Kreisbauführer Kreisbaumeister	Feuerungsbau­techniker Feuerungstechniker Flußbaumeister	Technischer Inspektor (Straßenbau) Tiefbauingenieur Tiefbautechniker
Diplomchemiker	Fettchemiker	Landesbaumeister Landesbaurat	Gemeindebau­führer Gemeindebaumeister Gemeindebautechniker	Wasserbaudirektor Wasserbauingenieur Wasserbausekretär, -inspektor Wasserbau­super­numerar Wasserbautechniker Wasserstraßen­direktor Wegebauingenieur Wegebaumeister Wegebautechniker
Elektrochemiker	Gärungschemiker	Magistratsbaurat	Hafenbaudirektor Hafenbauingenieur Hafenbauinspektor Hafenbaumeister Hafenbautechniker	Zimmersteiger Zivil-Ingenieur für Tiefbau
Färbereichemiker Farbenchemiker Farbstoffchemiker	Lebensmittelchemiker	Polizeibaumeister Polizeibaurat Postbauinspektor Postbaurat	Kanalbautechniker Kreisbauführer Kreisbaumeister	Maschineningenieur, -techniker 4155
Gaschemiker Gasingenieur Gaswerkschemiker Gaswerksingenieur Gerbereichemiker Glas(hütten)chemiker Gummichemiker	Nahrungsmittelchemiker	Ratsbaumeister Regierungsbauamt­mann Regierungsbauassessor Regierungsbaudirektor Regierungsbauführer Regierungsbauinspektor Regierungsbau­kommissar Regierungsbau­referendar Regierungs(ober)bauinspektor Regierungs(ober)baurat Regierungs- und Baurat Reichsbahnbauassessor Reichsbahnbauführer Reichsbahnbaumeister Reichsbahnbaureferendar Restaurator (Gebäude-)	Landesbaumeister Landesbaurat	Apparatebauingenieur Automatentechniker
Gaschemiker Gasingenieur Gaswerkschemiker Gaswerksingenieur Gerbereichemiker Glas(hütten)chemiker Gummichemiker	Stadt­nahrungsmittelchemiker	Regierungsbauassessor Regierungsbaudirektor Regierungsbauführer Regierungsbauinspektor Regierungsbau­kommissar Regierungsbau­referendar Regierungs(ober)bauinspektor Regierungs(ober)baurat Regierungs- und Baurat Reichsbahnbauassessor Reichsbahnbauführer Reichsbahnbaumeister Reichsbahnbaureferendar Restaurator (Gebäude-)	Magistratsbaurat	Baummaschinen­konstrukteur Bergmaschinen­techniker
Handelschemiker Heilmittelchemiker Hüttenchemiker	Chemotechniker. 4145	Regierungsbauassessor Regierungsbaudirektor Regierungsbauführer Regierungsbauinspektor Regierungsbau­kommissar Regierungsbau­referendar Regierungs(ober)bauinspektor Regierungs(ober)baurat Regierungs- und Baurat Reichsbahnbauassessor Reichsbahnbauführer Reichsbahnbaumeister Reichsbahnbaureferendar Restaurator (Gebäude-)	Oberbaurat	
Industriechemiker Ingenieur-Chemiker	Chemie-Techniker Chemische Assistentin Chemisch-technische Assistentin Chemotechniker	Regierungsbauassessor Regierungsbaudirektor Regierungsbauführer Regierungsbauinspektor Regierungsbau­kommissar Regierungsbau­referendar Regierungs(ober)bauinspektor Regierungs(ober)baurat Regierungs- und Baurat Reichsbahnbauassessor Reichsbahnbauführer Reichsbahnbaumeister Reichsbahnbaureferendar Restaurator (Gebäude-)	Polizeibaumeister Polizeibaurat Provinzial-Straßenbaumeister Prüfingenieur für Baustatik	
Kautschukchemiker Keramikchemiker Kolloidchemiker Kreischemiker (nicht Lebensmittelchemiker) Kunststoffchemiker	Farbtechniker	Regierungsbauassessor Regierungsbaudirektor Regierungsbauführer Regierungsbauinspektor Regierungsbau­kommissar Regierungsbau­referendar Regierungs(ober)bauinspektor Regierungs(ober)baurat Regierungs- und Baurat Reichsbahnbauassessor Reichsbahnbauführer Reichsbahnbaumeister Reichsbahnbaureferendar Restaurator (Gebäude-)	Vertrauensarchitekt	
Laboratoriumschemiker Laboratoriumsingenieur Lederchemiker	Gaswerkstechniker	Regierungsbauassessor Regierungsbaudirektor Regierungsbauführer Regierungsbauinspektor Regierungsbau­kommissar Regierungsbau­referendar Regierungs(ober)bauinspektor Regierungs(ober)baurat Regierungs- und Baurat Reichsbahnbauassessor Reichsbahnbauführer Reichsbahnbaumeister Reichsbahnbaureferendar Restaurator (Gebäude-)	Zivil-Ingenieur für Hochbau	
Metallochemiker Münzwardein	Laboratoriums­assistentin, chem.-techn. Laboratoriums­techniker	Regierungsbauassessor Regierungsbaudirektor Regierungsbauführer Regierungsbauinspektor Regierungsbau­kommissar Regierungsbau­referendar Regierungs(ober)bauinspektor Regierungs(ober)baurat Regierungs- und Baurat Reichsbahnbauassessor Reichsbahnbauführer Reichsbahnbaumeister Reichsbahnbaureferendar Restaurator (Gebäude-)	Bauingenieur, Tiefbauingenieur, Tiefbau­techniker ... 4153	
Organiker	Architekt, Hochbauingenieur, -techniker 4151	Regierungsbauassessor Regierungsbaudirektor Regierungsbauführer Regierungsbauinspektor Regierungsbau­kommissar Regierungsbau­referendar Regierungs(ober)bauinspektor Regierungs(ober)baurat Regierungs- und Baurat Reichsbahnbauassessor Reichsbahnbauführer Reichsbahnbaumeister Reichsbahnbaureferendar Restaurator (Gebäude-)	Amtsbaumeister Stadtamtsbaurat Stadtarchitekt Stadtbaudirektor Stadtbauführer Stadtbauintspektor Stadtbaumeister Stadtbaurat Statiker	
Papierchemiker Pelzchemiker Photochemiker Physikochemiker	Amtsbaumeister Architekt	Regierungsbauassessor Regierungsbaudirektor Regierungsbauführer Regierungsbauinspektor Regierungsbau­kommissar Regierungsbau­referendar Regierungs(ober)bauinspektor Regierungs(ober)baurat Regierungs- und Baurat Reichsbahnbauassessor Reichsbahnbauführer Reichsbahnbaumeister Reichsbahnbaureferendar Restaurator (Gebäude-)	Amtsbaumeister Bahnmeister	
Regierungschemiker (nicht Lebensmittelchemiker) Riechstoffchemiker	Bauamt­mann Bauassessor Baudirektor Bauführer, -leiter Baumeister für Hochbau Baupolizeiingenieur Baurat Bausachverständiger Bausekretär Bautechniker (Hoch-) Bauunternehmer (Architekt) Betonbauingenieur	Regierungsbauassessor Regierungsbaudirektor Regierungsbauführer Regierungsbauinspektor Regierungsbau­kommissar Regierungsbau­referendar Regierungs(ober)bauinspektor Regierungs(ober)baurat Regierungs- und Baurat Reichsbahnbauassessor Reichsbahnbauführer Reichsbahnbaumeister Reichsbahnbaureferendar Restaurator (Gebäude-)		
Sprengstoffchemiker Stadtchemierat Stadtchemiker	Chefarchitekt Diplomarchitekt	Regierungsbauassessor Regierungsbaudirektor Regierungsbauführer Regierungsbauinspektor Regierungsbau­kommissar Regierungsbau­referendar Regierungs(ober)bauinspektor Regierungs(ober)baurat Regierungs- und Baurat Reichsbahnbauassessor Reichsbahnbauführer Reichsbahnbaumeister Reichsbahnbaureferendar Restaurator (Gebäude-)		

Dampfkesselüberwachungsingenieur	Sonstige Ingenieure des Konstruktionswesens 4159	Wagen(bau)techniker Waggonbauingenieur Werkzeugkonstrukteur	Gerbereitechniker Glasinstrumententechniker Glastechniker	Prüffeldingenieur, -techniker
Elektromaschineningenieur	Aerodynamiker	Zählertechniker (sofern nicht Elektro-)	Härtetechniker Holzingenieur Holztechniker Holzwarentechniker Holzwirt	Refa-Ingenieur Revisionsingenieur Revisor, technischer
Kältemaschineningenieur	Diplom-Physiker	Hütteningenieur, Gießereingenieur, -techniker ... 4171	Keramikingenieur Keramiktechniker Kokereiassistent Kokereibetriebsführer Kokereiingenieur Kokereisteiger	Sicherheitsingenieur
Kesselinspektor Kesselrevisionsingenieur	Fahrzeug(bau)-techniker Fahrzeugingenieur Flugbauführer Flugbaumeister Flugzeugbauingenieur Flugzeugingenieur Flugzeugkonstrukteur Flugzeugstatiker Flugzeugtechniker	Aufbereitungsingenieur Aufbereitungssteiger	Melangeur (Textiltechniker) Münzingenieur Münzmeister	Techniker Technischer Angestellter Technischer Betriebsleiter Technischer Kalkulator Technischer Postbeamter Technischer Reichsbahnbeamter Technischer Revisor Technischer Sachverständiger Terminingenieur, -techniker
Maschinenbaudirektor Maschinenbauführer Maschinenbauingenieur Maschinenbaumeister Maschinenbetriebsführer, -leiter Maschinenfahrsteiger Maschineningenieur Maschinenkonstrukteur Maschinensteiger Maschinen techniker Montageingenieur Montageinspektor Montageleiter Montagetechniker Motorenbauingenieur Mühlenbauingenieur Mühlenbaukonstrukteur Mühlenbautechniker Mühlengenieur Mühlentechniker	Geldschrankbauingenieur Gerätekonstrukteur	Eisenhütteningenieur	Papieringenieur Papiertechniker	Technischer Sachverständiger Terminingenieur, -techniker
Prüfamtstechniker Prüffeldingenieur Prüffeldleiter Prüffeldtechniker Prüfingenieur Prüfstandstechniker Pumpensteiger	Heizungsingenieur Heizungstechniker Hollerithtechniker	Flotationsingenieur	Sägewerkstechniker Salineningenieur Schuhtechniker Spiegelglastechniker Spinnereitechniker Stanzereitechniker Steinmetztechniker Steintechniker Strickereitechniker	Überwachungsingenieur
Revisionsingenieur	Ingenieur für Heizungsanlagen Installationsingenieur (sofern nicht Elektroingenieur oder Installateur) Installationstechniker (sofern nicht Elektroingenieur oder Installateur)	Gießereingenieur Gießereitechniker	Textilingenieur Textiltechniker Tischlereitechniker	Werkmeister ohne nähere Angabe Wirtschaftsingenieur
Versuchsfeldingenieur	Karosserie(bau)-ingenieur Karosserie(bau)-techniker Kraftfahrzeugbauingenieur Kraftfahrzeug-(verkehr)sachverständiger	Ingenieurkonsulent für Hüttenwesen	Webereitechniker Werkstoffingenieur Wirkereitechniker	Zivilingenieur, -techniker
Walzwerksingenieur Wasserwerksingenieur	Kraftfahrzeug-(verkehr)sachverständiger	Metallhütteningenieur	Ziegeleingenieur Ziegeleitechniker Zucker(fabrik)-ingenieur Zucker(fabrik)-techniker	Medizinisch-technische Sonderfachkräfte 4211
Zivil-Ingenieur für Maschinenbau	Luffahrtingenieur Luffahrttechniker	Poch(werk)steiger	Beratender Ingenieur Berechnungsingenieur, -techniker Betriebsingenieur, -techniker	Blutkonservierungstechniker
Schiffbauingenieur, Schiffsmaschinenbauingenieur . 4156	Musikingenieur	Zivil-Ingenieur für Hüttenwesen	Ingenieur, Techniker ohne Angabe einer Fachrichtung . 4191	Laborant, medizinischer Laborassistentin, medizinisch-technische
Montageingenieur Montageinspektor Montageleiter Montagetechniker	Patentamtsbeamter Patent(amts)ingenieur Physiker	Sonstige Ingenieure der Stoffverarbeitung 4179	Direktor, technischer Forschungsingenieur	Medizinischer Laborant Medizinischer Präparator Medizinisch-technische Assistentin Medizinisch-technische Gehilfin
Schiffbaudirektor Schiffbauingenieur Schiffbaumeister Schiffbautechniker Schiffsmaschinenbauingenieur Schiffsmaschinenbautechniker	Schweißingenieur, -techniker	Akkomodeur (Textiltechniker) Appreturtechniker	Ingenieurkonsulent	Nährbodenkoch
	Technischer Physiker Toningenieur (sofern nicht Künstler) Tonmeister (sofern nicht Künstler)	Brauereidirektor Brauereingenieur Brauereitechniker Braumeister (Brauingenieur oder -techniker) Brennereidirektor Brennereingenieur Brennereinspektor Brennereileiter Brennereitechniker Brennereiverwalter Brennermeister	Kalkulationsingenieur, -techniker	Röntgenassistent Röntgenhilfe
	Versuchsfeldingenieur Vorrichtungs- und Werkzeugingenieur Vorrichtungskonstrukteur	Diplomholzwirt	Materialprüfingenieur Meßtechniker	Technische Assistentin an med. Instituten Technisch-medizinischer Assistent
		Färbereingenieur Färbereitechniker Feinkeramikingenieur, -techniker Feinpapiertechniker		Veterinärmedizinisch-technische Assistentin

Landwirtschaftlich-technischer Assistent 4221	Meßgehilfe (Wasser-, Gas-, Elektro-leitungsanlagen-)	Signalmann (Taucher-helfer)	Schnittmeisteran-wärter	Motorenmeister
Bodenprobenehmer	Metallgefügeprüferin	Stammtaucher	Schnittmeister-assistent	Motorführer
Bodenprüfer	Metallograph	Taucher	Schnürmeister (Bühnen-)	Pumpenmaschinist
Landwirtschaftlich-technischer Assistent	Metallprobenehmer	Taucherassistent	Szenerieeinrichter	Pumpenmeister
Landwirtschaftlich-technische Gehilfin	Metallprüftechniker	Taucheraufseher	Technischer Bühnen-leiter	Schaltmeister
Saatzuchtgehilfin	Optikrechner	Taucherhelfer	Technischer Bühnen-Direktor (Bühnen-)	Theatermaschinist
Sonstige biologisch-technische Sonderfachkräfte 4229	Physikalisch-technischer Assistent	Taumeister	Technischer Inspektor (Bühnen-)	Turbinenmaschinist
	Physiklaborant	Sonstige praktisch-technische Sonderfachkräfte ... 4269	Technischer Leiter (Bühnen-)	Umformermaschinist
	Präzisionseicher (nicht Maschinenschlosser)	Abstopper (Zeitnehmer)	Theaterbeleuchter	Versenkmeister (Theaterbühnen-)
	Radiometrist (Prüfer auf Radiumgehalt)	Arbeitsaufnehmer	Theatermeister	Wasserwerksmaschi-nist
Dermoplastiker	Schallplattenprüfer	Beleuchter (Bühnen-)	Theatertechniker	
Hilfspräparator	Skalenschreiber (Glas-apparate-)	Beleuchtungsassistent (Bühnen-)	Tonmischer	Schiffsmaschinist 4313
Konservator (Präpa-rator)	Spektralprüferin	Beleuchtungsinspektor (Bühnen-)	Tonmixer	Bootsmaschinist
Museumspräparator	Technische Assistentin für Physik	Beleuchtungskon-trollleur (Bühnen-)	Tonschneider (Film-)	Dampfermaschinist
Naturalist (Tieraus-stopfer)	Technische Assistentin für wissenschaft-liche Photographie	Beleuchtungsmeister (Bühnen-)	Umroller (Film-)	Dampfermaschi-nist
Oberpräparator	Technischer Prüffeld-assistent	Beleuchtungstechniker (Bühnen-)	Zeitnehmer	Fischdampfermaschi-nist
Präparator	Thermometerjustierer	Bühnenbeleuchter	Maschinist an Kraft-maschinen ... 4311	Flußschiffsmaschinist
Tierausstopfer	Thermometerschreiber	Bühnenbeleuchtungs-meister	Bühnenhydrauliker (Theater-)	Kleinmaschinist
	Tontechniker (Rundfunk-)	Bühnendirektor (tech-nischer)	Bühnenmaschinist (Theater-)	Loggermaschinist
Physikalisch-technische Sonderfachkräfte 4241	Wachsschreiber (Glas-apparatejustierer)	Bühneningenieur	Dampfmaschinist	Maschinist (auf Schiff)
Abwieger (Aräometer-justierer)	Wärmestellengehilfe	Bühneninspektor (technischer)	Dieselmaschinist	Motorführer (Schiffs-)
Aräometerjustierer	Werkstoffprüfer (Physik)	Bühnenleiter	Drehbühnenmaschinist (Theater-)	Motorführerassistent (Schiffs-)
Armaturendruck-prüfer	Wetterdienst-techniker	Bühnenmeister	Drehscheiben-maschinist	Motorist (Schiffs-)
	Lichtspielvorführer 4261	Bühnentechniker	Elektromaschinist	Oberzollmaschinist
Eicher	Filmvorführer	Bühnenvorstand (technischer)	Explosionsmotoren-maschinist	Schiffsmaschinist
Eichgehilfe	Kinovorführer	Cutter	Fabrikmaschinen-meister (an Kraft-maschinen)	Schiffsmaschinen- assistent
Eichinspektor	Lichtspiel(bild)vor-führer	Fertigungsplaner	Fahrtstuhlmaschinist	Schleppermaschinist
Eichkommissar	Tonfilmvorführer	Filmaufnahme-beleuchter	Hilfsmaschinist	Seedampfschiffs-maschinist
Eichmeister	Tonsteuerer	Filmschnittmeister	Kompressorführer	Seemaschinenaufseher
Eichrat	Vorführer (Film-)	Filmumroller	Kompressormaschinist	Seemaschinist
Eichtechniker	Wanderkinobesitzer	Illuminierer (Bühnen-)	Kraftwerkmaschinist	Seemotorführer
Eichungsamtmann	Taucher 4263	Jacquardkarten-schläger	Lokomobilenführer	Wachmaschinist (auf Schiff)
Eichungsdirektor	Bergungstaucher	Kartenschläger (Jacquard-)	Maschinenaufseher (Dampf-, Elektro-, Wasser-)	Zollmaschinist
Eichungsinspektor	Bergungsunternehmer	Lichtbestimmer (Bühnen-)	Maschinenführer (Maschinist)	Lokomotivführer 4321
Elektroassistentin	Jungtaucher	Lichtmeister (Bühnen-)	Maschinenkontrollleur (Maschinist)	Dampflokführer, -maschinist
Glaseicher	Pumpenvormann (Taucherhelfer)	Puncher	Maschinen(werk)-meister	Diesellokführer
Glas(meß)apparate-justierer		Puntscher	Maschinist (an Kraft-maschinen)	Elektrolokomotiv-führer
Glasschreiber		Reklamator (Ferti-gungsplaner)		Eloführer
Hilfstechniker (Rundfunk)		Schnittmeister (Film-)		Grubenloführer
Justierer (Glasappa-rate-)				Lokfahrer
Laborantin für Physik				Lokführer
				Lokomotivführer

Reservelokomotivführer	Zubringerkranmaschinist	Tiefbaumaschinist Transportbandführer	Triebwerkswärter Turbinenwärter	Sonstige Maschineneinsteller 4369
Triebwagenführer (Eisenbahn-)	Sonstige Maschinisten an Arbeitsmaschinen 4339	Walzenführer,-maschinist (Straßenbau-)	Umformerwärter Ventilatorwärter	Bohrmaschinen-einrichter Bohrwerkseinrichter
Werkbahn(lokal)führer	Abraumbaggerführer Absetzapparateführer Ausziehmaschinenführer	Zerkleinerungs-maschinenführer (Straßenbau-)	Wasserturbinenwärter	Drehbankeinrichter Drehereieinrichter
Fördermaschinist, Seilbahnmaschinist 4331	Baggerführer Baggermaschinist Baggermeister Bauaufzugsmaschinist Baumaschinenführer Baumaschinenmeister Baumaschinen-Vorarbeiter Baumaschinist Bergmaschinenmann Betonmaschinist Betonmisch-maschinenführer Bohrmaschinenführer (sofern nicht Metallbohrer oder Tiefbohrer) Brecherführer Brechermaschinist Brechwerkmaschinist	Maschinenwärter, Maschinistenhelfer 4351	Heizer 4353	Einrichtemeister (Maschinen-) Einrichter (Maschinen-) Einsteller (Maschinen-)
Aufzugsmaschinist		Akkumulatorenwärter Antennenwärter Antriebswärter	Anheizer Baggerheizer	Fräsereieinrichter Fräsmaschinen-einrichter
Förder(bahn)-maschinist		Bandwärter (Fließ-, Zuführungs-) Beifahrer (auf Gruben- od. Baulokomotiven) Bordmonteur Bordwart	Calzinierofenheizer Dampfkesselheizer	Hilfsbaggerführer Hilfsbaumaschinist
Förderbrückenführer Förderbrückenmaschinist		Dampfmaschinenwärter Dampfturbinenwärter Dampfwalzenhelfer Dieselstationswärter Dynamowärter	Feuerbaas Feuerbursche Feuerhausarbeiter Feuermann Feuerschürer	Kartonagenmaschinen-einsteller Kerampresseneinrichter Kratzenreguleur Kratzensetzer
Hängebahnführer (Seil- und Ketten-)		Entstaubungswärter Exhaustorwärter	Gaswerksheizer Generatorenheizer Glühofenheizer	Maschineneinrichter Maschineneinsteller Maschinensteller Maschinenzurichter
Seilbahnmaschinist Seilfahrtmaschinist		Filterwärter (Wasserwerk) Flugzeugwart	Heizer Heizerhelfer Heizhausvormann Heizkesselwärter Heizungswärter Hilfsheizer	Nadelmaschinen-einsteller
Wagenführer (Drahtseilbahn-)		Haspelwärter	Kernofenheizer Kesselanheizer Kessel(feuerungs)-bandwärter Kesselheizer Kiesofenheizer	Presseneinspanner Presseneinsteller
Zechenmaschinist Zugfahrer (Drahtseilbahn-)		Kesselwärter Kompressorenwärter Kranwärter Kühlanlagenwärter	Lokheizer Lokomotivheizer Lokomotivheizer-aspirant	Revolver(bank)-einrichter
Kranmaschinist . 4333	Dampflöffelbaggerführer Dampfrahmenführer Dampf(straßen)-walzenführer Dampftrocken-maschinist Dockmaschinist	Ladekranwärter Lokomotivputzer	Maschinenheizer	Schraubenbank-einrichter Stanzeneinrichter Stanzmaschinen-einrichter Stanzmaschinen-einsteller Stanztiegeleinrichter
Baukranmaschinist Bunkerkranmaschinist	Eimerkettenbagger-maschinist Eismaschinist Elevatorführer	Maschinenwärter Maschinistenhelfer Motor(en)wärter Motorenwart	Oberheizer Ofenheizer	
Dampfkranführer Drehbühnenmaschinist (außer im Theater)	Greifbaggerführer	Pumpenwärter	Retortenheizer Röstofenheizer Rußofenheizer	Betriebskaufmann 5111
Elektrokranführer	Haspelführer Haspelmaschinist	Rutschenbediener, -fahrer, -wärter	Schiffsheizer Schwefelofenheizer Seeheizer Sodaofenheizer Spänekesselheizer	Abteilungsleiter, kaufmännischer Alteisenhändler Althändler Altmaterialien-sammler Ausfuhrhändler
Gießkranführer Greiferführer Greifermaschinist Grubenkranmaschinist	Kabelbaggerführer Koksausdrückmaschinist	Schaltanlagenwärter Schaltbrettwärter Schalthauswärter Schalttafelwärter Schaltwärter Schlammumpen-wärter Schneckenwärter Startmonteur	Temperofenheizer Trockenkammerheizer Trockenofenheizer	Betriebsinhaber (sofern nicht in anderen Berufen) Betriebskaufmann Betriebsorganisator
Hafenkranführer	Löffelbaggerführer Löffelführer	Teerpumpenwärter Transportbandwärter	Automateneinrichter 4361	
Kaikranführer Kranführer Krankatzenfahrer Kranmaschinist	Maschinenrammer (Bau-)		Automateneinrichter	
Ladekranführer Laufkranmaschinist	Rammaschinist Raupenbaggerführer			
Pfannensteuerer Portalkranmaschinist Pratzenkranmaschinist Pumpenkran-maschinist	Schöpfwerkmeister Schrägaufzugmaschinist Schrämmaschinenführer Skiliftmaschinist Straßenwalzenführer,-maschinist			
Schiebebühnenführer Schiebebühnen-maschinist Schiffskranführer Schwimmkranführer				
Verladekranmaschinist				

Berufsnummer 5113, 5115, 5121, 5129, 5131

Betriebsprüfer (Kaufmann)	Lumpensammler	Handelsvertreter	Empfangsdame	Magazinsbuchführer
Betriebsstatistiker (leitender)	Milchhändler	Handlungsagent	Empfangsherr	Magazinsbuchhalter
Betriebswerber	Niederlassungsleiter	Handlungsreisender	Erstverkäuferin	Magazinleiter
Direktor, kaufm. Disponent	Obstpächter	Industriepropagandist	Etagenchef	Magazinverwalter
Einfuhrhändler	Organisationskorrespondent	Kundenwerber	Filialleiter	Magazinvorsteher
Einzelhändler (jeder Art in selbständiger Stellung, sofern nicht Sonderfachkaufmann)	Organisator	Oberreisender	Filialverkäufer	Manipulant (Lager-)
Einzelhandelskaufmann (jeder Art in selbständiger Stellung, sofern nicht Sonderfachkaufmann)	Prokurist	Platzvertreter	Kioskverkäuferin	Materialbuchhalter
Exporteur	Propagandist (Betriebswerber)	Propagandist (Verkaufs-)	Lagerverkäufer	Materialeinkäufer
Exportkaufmann	Reklameberater	Provisionsreisender	Manipulant (Verkaufs-)	Material(ien)verwalter
Fabrikant (sofern nicht in anderen Berufen)	Reklamechef	Provisionsvertreter (sofern nicht Sonderfachkaufmann)	Niederlagenverwalter	Milchsammelstellenleiter
Fabrikbesitzer (sofern nicht in anderen Berufen)	Reklamefachmann	Reiseinspektor	Verkäufer	Obstsammelstellenleiter
Fabrikorganisator	Reklameleiter	Reiseleiter (Oberreisender)	Verkaufsassistent	Terminbearbeiter (kaufmännischer)
Filialleiter	Revisionsangestellter (Organisator)	Reisender	Verkaufskorrespondent	Tieraufkäufer (Einkäufer in abhängiger Stellung)
Filialrevisor	Spielbankbesitzer	Reisevertreter	Verkaufsleiter	Waldmeister (Holzeinkäufer)
Geschäftsführer (Kaufmann)	Tankstelleninhaber	Stadtvertreter	Verkaufsstellenleiter	Warenbuchhalter
Geschäftsinhaber (sofern nicht in anderen Berufen)	Technischer Kaufmann	Vertreter (Handels-)	Verkaufsstellenverwalter	Warenkontoführer
Großhändler (jeder Art in selbständiger Stellung, sofern nicht Sonderfachkaufmann)	Theaterbesitzer	Vertriebspropagandist	Verkaufsvorsteher	Warenprüfer (kaufm.)
Großhandelskaufmann (jeder Art in selbständiger Stellung, sofern nicht Sonderfachkaufmann)	Theatersekretär (in leitender Stellung)	Zeitschriften-(bezieher) -werber	Warenhauspropagandist	Warensammelstellenleiter
Grossist (jeder Art in selbständiger Stellung, sofern nicht Sonderfachkaufmann)	Tieraufkäufer (selbständiger Händler)	Zeitungs-(bezieher) -werber	Werbedame (Verkäuferin)	Werkgehilfin
Hadernsammler	Tierhändler	Ambulanter Händler 5115	Werberedner (Warenhauspropagandist)	Buchhalter (sofern nicht Sonderfachkaufmann).... 5131
Händler, sonstiger Handlungsbevollmächtigter	Treuhänder (kommis-sarischer Betriebsleiter)	Ambulanter Händler	Zweigstellenleiter	Abschlußbuchhalter
Hollerithkaufmann	Unternehmer ohne nähere Angabe	Blumenfrau	Sonstige Warenkaufleute 5129	Betriebsbuchführer
Importeur	Verkaufsorganisator	Fierant	Aufkäufer	Betriebsbuchhalter
Importkaufmann	Versandgeschäfts-inhaber	Händler (ambulanter)	Auftragsbearbeiter	Bilanzbuchhalter
Industriekaufmann	Vertriebsberater	Häusierer	Auftragsbuchführer	Buchhalter
Kaufhausbesitzer	Vertriebsfachmann	Hausierhändler	Bestellbuchführer	Buchhalterevorsteher
Kaufmännischer Direktor	Vertriebsleiter	Höker	Bieraufschreiber	Buchhaltungsassistent
Kaufmann, selbständiger (sofern nicht in anderen Berufen)	Vertriebsorganisator	Marketender	Drüsenerfasser	Buchhaltungsvorsteher
Krämer	Viehhändler	Personenwagenbesitzer	Eiersammelstellenleiter	Buchungsgehilfe
Lichtspieltheaterbesitzer	Warenhausbesitzer	Stadthausierer	Einkäufer	Buchungstypist
	Werbeassistent	Straßenhändler	Einkaufsleiter	Chefbuchhalter
	Werbeberater	Wanderhändler	Expedient	Filialbuchhalter
	Werbebeleg	Würstelmann	Faßaufschreiber	Gegenbuchhalter
	Werbekorrespondent	Zeitungsverkäufer, -händler (in selbständiger Stellung)	Koksaufschreiber	Gehaltsbuchhalter
	Werbeleiter	Verkäufer 5121	Kommissionsbuchführer	Hauptbuchhalter
	Werbepraktikant	Alleinverkäufer	Ladungsaufschreiber	Hauptbuchhalterevorsteher, -direktor
	Werbetexter	Empfangschef (sofern nicht Gaststättenkaufmann)	Lagerbuchführer	Hilfsbuchhalter
	Wirtschaftsorganisator		Lagerbuchhalter	Kassenbuchhalter
Handelsvertreter, Reisender 5113	Abonnentenwerber		Lagerchef (Waren-)	Kontenführer
	Ärztbesucher		Lagerist (Waren-)	Kontensortierer
	Ärztepropagandist		Lagerleiter (Waren-)	Kontierer
	Agent (Handels-)		Lagerrevisor (Waren-)	Kontoführer
	Bezieherwerber		Lagerverwalter, -vorsteher (Waren-)	Kontokorrentbuchhalter
	Bezirksvertreter			Lohnbuchhalter
	Bierverleger			
	Generalvertreter			
	Geschäftsreisender			

Mahnbuchhalter Mahnkorrespondent Maschinenbuchhalter Memorialbuchhalter	Schichtmeister- assistent (Lohnbuchhalter) Statistiker (kauf- männischer) Stückzeitrechner (sofern nicht Tech- niker)	Medizinaldrogist	Bankprokurist Bankrevisor Banksekretär Bankvorstand Bausparkassen- angestellter Börsenbürovorsteher Börsendisponent Börsenhändler Börsenremissier Börsenvertreter Buchhalter (Bank-, Sparkassen-)	Staatsbankdirektor Staatsbankrat Staatsbanksekretär Stadtbankdirektor
Provisionsbuchhalter	Vorkalkulator (kaufmännischer)	Buchhändler, Verlags- kaufmann 5152	Couponkassierer	Tresorier
Sonstige Rechnungs- kaufleute (ohne Sonderfach- kaufleute) 5139	Zahlbogenprüfer Zahlmeister (Handelsmarine) Zahlmeisterassistent (Handelsmarine)	Ansichtskartenver- leger Antiquar	Depositenkassen- vorsteher Depositenkonten- buchhalter Depositenverwahrer Depotbuchhalter Depotdirektor Depotverwalter Devisenhändler Devisenprüfer Devisenrechner Devisensachbearbeiter	Wecheldiskontist Wechselkassierer Wechselkopist Wechselobligolisten- führer Wechselstubeninhaber Wechselstubenvor- steher Wechsler (Geld-)
Abrechner Abrechnungskassierer Anlagenabrechner Auszahlungskassierer	Kaufmännischer Angestellter ohne nähere Berufs- angabe 5141	Bahnhofsbuchhändler Bilderverleger Buchhändler Buchhandlungsgehilfe Buchverlagskaufmann Buchverleger	Effektenbuchhalter Effektenhändler Effektenkassierer Effektenkontrollleur	Zahlstellenleiter (Bank-, Sparkassen-)
Baubrechner Baustellenrechner Baustellenrechnungs- führer	Angestellter, kaufmännischer ohne nähere Berufsangabe	Handarbeitsmuster- verleger	Finanzierungsbüro- inhaber	Versicherungskauf- mann 5156
Einzahlungskassierer	Bürovorsteher (kauf- männischer)	Kommissionsbuch- händler Kunstverlagskauf- mann Kunstverleger	Geldwechsler	Assekuranzagent Assekuranzvertreter Außenbeamter
Fakturist	Einzelhandelskauf- mannslehrling	Musikverleger	Hauptkassierer	Feuerversicherungs- agent
Gedingerechner Gehaltsabrechner	Groß- und Außen- handelskaufmanns- lehrling	Philatelistischer Verleger	Interkalarrechner	Generalagent
Hauptkassendirektor, -leiter, -vorsteher Hauptkassierer Hilfsfakturist	Handlungsgehilfe ohne nähere Berufsangabe	Redaktionssekretär (Verlags-)	Kassierer (Bank-, Sparkassen-) Kuponkassierer	Hauptagenturleiter
Kalkulator (kaufm.) Kalkulatorvorsteher (kaufm.)	Industriekaufmanns- lehrling	Schnitteverleger Sortimenter Sortimentsbuch- händler	Lehrling (Lehrberuf) in Kreditinstituten Lombardierer	Krankenkassen- angestellter (Privat-)
Kassendirektor, -leiter Kassenführer Kassenverwalter Kassenvorsteher Kassierer (kaufm.)	Kaufmännischer Angestellter ohne nähere Berufsangabe	Verlagsbuchhändler Verlagskaufmann Verlagspropagandist Verlagsvertreter Verlagswerbeleiter Verlagswerber Verleger	Privatbankier	Krankenkassen- direktor (Privat-)
Ladenkassierer Lagerkassierer Lohnabrechner Lohnberechner Lohnprüfer Lohnrechner	Kaufmännischer Lehrling Kaufmännischer Praktikant Kaufmännischer Volontär	Zeitschriftenverleger Zeitungsverlags- kaufmann Zeitungsverleger	Rechner (Darlehnskasse)	Retaxator (Privatkranken- kassen-)
Mietrechner	Kaufmannsgehilfe ohne nähere Angabe Kaufmannslehrling Korrespondent ohne nähere Berufsangabe	Bankkaufmann .. 5154	Sortenhändler Sortenkassierer Sortenrechner Sparkassenangestell- ter Sparkassenassistent Sparkassenbeamter Sparkassenbuchhalter Sparkassendirektor Sparkasseninspektor Sparkassenkaufmann Sparkassenprüfer Sparkassenrendant Sparkassenrevisor Sparkassensekretär Sparkassenzweig- stellenleiter	Sterbekassenagent Subdirektor
Nachkalkulator (kaufmännischer)	Praktikant (kauf- männischer)	Arbitrageur	Sparkassenrevisor Sparkassensekretär Sparkassenzweig- stellenleiter	Versicherungsagent Versicherungsamt- mann Versicherungsange- stellter Versicherungsberater Versicherungsbuch- halter Versicherungsdirektor Versicherungsfach- mann Versicherungsin- spektor Versicherungskal- kulator Versicherungskauf- mann Versicherungsorgani- sator Versicherungsprüfer Versicherungsrevisor Versicherungsver- treter
Offertkalkulator (kaufmännischer)	Verwaltungs- kaufmannslehrling Volontär (kauf- männischer)	Bankamtmann Bankangestellter Bankassistent Bankbeamter Bankbevollmächtigter Bankbuchhalter Bankdirektor Bankdisponent Bankier Bankinspektor Bankkalkulator Bankkassierer Bankkaufmann Bankkorrespondent Banklehrling Bankpraktikant		
Preiskalkulator (kaufmännischer) Provisionsberechner	Drogist 5151			
Rechnungsein- und -ausgangsbuchführer Rechnungsführer Rechnungskontrollleur Rechnungsleger Rechnungsprüfer Rechnungsrevisor	Drogenhändler Drogeriebesitzer (auch als Apotheker) Drogist			

Speditionskaufmann, Reeder 5157	Sonstige Sonderfach- kaufleute 5159	Grundstücksmakler Grundstücksmakler- gehilfe Gütermakler	Verleiher, Vermieter 5175	Börsenagent (sofern nicht Bankkaufmann) Bogenanschlagmittler Bogenanschlagunter- nehmer Buchmacher Buchmachergehilfe Bühnenvermittler
Anfangstarifeur Aufbewahrungshallen- inhaber	Baddirektor Bilderhändler	Handelsmakler Häusermakler Hypothekmakler Hypothekmakler- gehilfe	Baugerüstverleiher (sofern nicht Gerüstbauer) Bootsvermieter Buchverleiher	Croupier
Bahnexpedient Bahnspediteur Befrachter Binnenreeder	Fremdenführer Fremdenverkehrs- führer	Immobilienmakler	Dreschmaschinen- verleiher (sofern nicht Landkraft- führer)	Darlehnsvermittler
Deklarant	Getreidehalleninhaber Getreidehausinhaber Getreidekontrollleur Getreidemessèr Getreidesiloinhaber Getreidespeicher- verwalter Getreidewäger	Kahnmakler Kursmakler	Filmverleiher	Fußballtotoeinnehmer
Expedient Expeditionsvorsteher	Kornhalleninhaber Kornhausinhaber Kornmesser Kornumstecher Kunsthändler Kunstsachverständiger (Kunsthändler) Kurdirektor	Makler	Garagenbesitzer Garagenhalter Garderobenverleiher Geschirrverleiher	Geldverleiher Geschäftsvermittler Grabbitter Güteragent Güterhandelsagent Gütervermittler
Fischdampferreeder Frachtenberechner Frachtenbuchhalter Frachtenprüfer Frachtenreklamant Frachtführer	Photofachmann Photohändler	Parzellierungsmakler Prokureur	Kleiderverleiher Kostümverleiher	Häuseragent Häuservermittler Handelsauskunftei- inhaber Heiratsvermittler Hochzeitsbitter Hypothekenagent
Grenzspediteur	Quartiersmann	Realitätenmakler Realitätensensal	Leihbüchereibesitzer Lesezirkelinhaber Logisvermieter	Immobilienagent Immobilienberater Immobiliengeschäfts- agent Immobilienvermittler Impresario Inseratenakquisiteur
Hafenexpedient Haupttarifeur	Reisebüroangestellter Reisebürogehilfe Reisebüroinhaber Reisebürokaufmann Reiseführer Reiseleiter Reiseverkehrs- kaufmann Reisevermittler	Schiffsklarierer Schiffsmakler Schiffsprokurator Schiffsprokureur Sensal	Marktbudenverleiher Maskenverleiher Motorflugverleiher (sofern nicht Landkraftführer)	Kapellen- und Konzert- vermittler Kommissionär Konzertagent Konzertbesorger Konzertunternehmer Konzertvermittler Kreditauskunftsbüro- inhaber Kreditvermittler Kroupier Künstlersekretär Künstlervermittler
Kahnreeder	Verkehrsvereins- direktor Verkehrswerber	Vermietungsmakler Versicherungsmakler	Säckeverleiher Schiffsvermieter Schlafhausinhaber Schlafstellenvermieter Schlafstellenwirt Spielautomaten- verleiher Spielplatzvermieter Strandkorbvermieter Stuhlvermieter	Verleiher Vermieter
Lagerexpedient Lagerhallenverwalter Lagerhalter Lagerhausbesitzer Lagerhausverwalter Lagerhausvorsteher Lagerhofinspektor Lagerhofverwalter Lagerinspektor Loggerreeder	Makler 5171	Versteigerer, Taxator 5173	Zimmervermieter	
Möbelspediteur Möbelspeicherinhaber Möbeltransporteur	Assekuranzmakler Assekuranzsensal	Antiquitätenschatzer Auktionator Auktionskommissar	Sonstige Vermittler 5179	
Packhofinspektor, -verwalter	Bausparkassenmakler Baustellenmakler Börsenmakler Börsenmaklergehilfe Börsensensal	Bonitierungsgehilfe	Adressenbüroinhaber Adressenvermittler Agent ohne nähere Angabe Akquisiteur Anfragenbüroinhaber Annoncenagent Annoncenakquisiteur Annoncenvertreter Anzeigenakquisiteur Anzeigenmittler Anzeigenvertreter Artistenvermittler Auskunfteiinhaber Auskunfterteiler Auskunftsbüroinhaber	
Reeder Reedereidirektor Rollfuhrunternehmer	Darlehnsmakler Devisenmakler	Effektenschätzer	Beliebungsbote (Bestattungswesen)	Speditionsvermittler
Schiffsexpedient Schiffsreeder Schiffsspediteur Seehafenspediteur Spediteur Speditionskaufmann Speichereiinhaber Speicherverwalter	Effektenmakler	Gebäudetaxator Goldschätzer Gütertaxator		
Tarifeur Tarifkontrolleur	Frachtenmakler Finanzierungsmakler Finanzmakler Fondsmakler	Immobilientaxator		
Verfrachter Verkehrsgruppen- leiter	Gebäudemakler Geldmakler Grundbesitzmakler	Kleiderschätzer		
Versanderster Versandmeister		Leihamtsschätzer		
Zollspediteur		Pfandschätzer Preisschätzer		
		Schadenabschätzer Schadenschätzer Schätzer Schätzmeister		
		Taxator		
		Versteigerer		

Spielbankeinnehmer	Tankgehilfe Tankmeister Tankstellenmeister Tankstellenverwalter Tankstellenwart Tankwart Tank- u. Garagenwart	Totalisatorgehilfe	Autofahrer Autokarrenfahrer Autolotse Autovermieter	Triebwagenführer (Straßen- und Untergrundbahn) ... 5215
Theateragent Theaterkartenvermittler		Verkaufsgehilfin Verkaufskutscher Verschleißgehilfe	Bierfahrer Bulldogführer (nicht Landkraftführer)	Hochbahnwagenführer
Versicherungsvermittler		Zählerableser Zeitkartenverkäufer Zeitungsverkäufer (in nicht selbständiger Stellung)	Chauffeur Dieselfahrer	Motorführer (Straßenbahnwagenführer)
Werbemittler Werbungsmittler Wettbüroinhaber Wohnungskommissionär Wohnungsnachweisinhaber Wohnungsvermittler	Sonstige Verkaufshelfer 5199 Ableser (Gas-, Strom-, Wasser-) Apothekenhelferin Automatenkassierer	Kutscher, Fuhrherr 5211	Einfahrer Elektrokarrenführer	Straßenbahnfahrer Straßenbahn(wagen)-führer
Zimmernachweisinhaber Zimmervermittler	Badekartenverkäufer Bäckergewerbegehilfin Billettverkäufer Bordkassierer Brückengelderheber	Bierkutscher, -führer (Pferde-) Botenfuhrmann Botenfuhrwerker Brotkutscher	Fahrer Fahrlehrer Fahrmeister Fernlastfahrer Fuhrunternehmer (Auto-)	Trambahnführer Triebwagenführer
Schausteller ... 5181	Einheber (Einkassierer) Einkassierer (Raten-) Eintrittskartenverkäufer	Droschkenkutscher	Kraftdroschkenführer Kraftfahrer Kraftfahrlehrer Kraftfahrzeugführer Kraftomnibusführer Krafttradführer Kraftwagenführer Kraftwagenmeister	Untergrundbahnwagenführer
Drehorgelspieler	Fahrkartenausgeber Fahrkartenverkäufer Fleischergewerbegehilfin	Fahrbursche Fahrer Fiaker Frachtfuhrmann Frachtkutscher Fuhrhalter (Pferde-) Fuhrherr (Pferde-) Fuhrknecht Fuhrmann für Spedition (Pferde-) Fuhrunternehmer (Pferde-) Fuhrwerksunternehmer (Pferde-)	Lastkraftwagenführer Lastzugführer	Wagenführer
Glücksbudenbesitzer	Gasautomatenkassierer Geldeinheber Gelderheber Gewerbegehilfin Gutscheinverkäufer	Geschäftskutscher Geschirrführer (sofern nicht Landarbeiter) Gespannführer (sofern nicht Landarbeiter)	Milchfahrer (Kraftfahrer, sofern nicht Landarbeiter oder sonstiger Verkaufshelfer) Motorschlepperführer (sofern nicht Landkraftführer) Müllfahrer	Weichen-, Signal-, Bahnwärter .. 5216
Karussellbesitzer	Inkassobote	Hauderer	Obusfahrer Omnibusfahrer, -führer	Bahnwärter Bahnwärteraspirant Bahnwärter Block(signal)wärter Block(stellen)wärter
Leierkastenmann	Kartenverkäufer Kassierer (Raten-, Beitrags- usw.) Kinobilletteur Kinokassierer Kurtaxeerheber	Kutscher	Personenkraftwagenführer Privatchauffeur	Drahtseilbahnwärter
Örgeldreher	Ladengehilfin	Lohnkutscher Lohnrößler	Radschlepperführer (sofern nicht Landkraftführer) Raupenschlepperführer (sofern nicht Landkraftführer)	Geleiseaufseher Geleisevisitierer Geleisewärter
Radrennbahnbesitzer Radrennbahnpächter	Markenverkäufer Marktstandgelderheber Messerableser (Gas-, Strom-, Wasser-) Metzgergewerbegehilfin Milchkutscher (Verkaufskutscher)	Mietskutscher Milchkutscher (sofern nicht Landarbeiter oder sonstiger Verkaufshelfer) Müllkutscher	Schlepperführer	Schrankenwärter Seilbahnwärter Signalaufseher Signalhelfer Signalmeister Signalsteller Signalwärter Signalwerkführer Signalwerkmeister Stellwerker Stellwerksmeister Stellwerkswärter Streckenaufseher Streckengeher Streckenläufer Streckenwächter, -wärter
Schaubudenbesitzer Schaubudenschau- steller (sofern nicht Artist)	Prämieneinzieher Prämienkassierer	Omnibuskutscher	Traktorenführer (sofern nicht Landkraftführer) Treckerführer (sofern nicht Landkraftführer)	Wechselrevisor Wechselwärter Weichenaufseher Weichengehilfe Weichenkontrolleur Weichensteller Weichenwärter
Schaubudenschau- stellerhelfer (sofern nicht Artist)	Rateneinzieher	Postkutscher Privatkutscher	Überlandkraftfahrer	Zugabfertiger, Schaffner, Rangierer 5217
Schausteller Schaustellergehilfe Schießbudenbesitzer Schiffsschaukelbesitzer	Standableser (Gas-, Strom-, Wasser-) Standaufnehmer Stromverrechner (Gelderheber)	Rollkutscher Speditionskutscher	Zugmaschinenführer	Abhänger Autobusschaffner
Spielbudenbesitzer Spielbudenschau- stellerhelfer		Kraftfahrer 5213		Bahnagent Bahnhofsbetriebsassistent
Würfelbudenbesitzer		Autobusfahrer		
Zirkusbesitzer				
Tank- und Garagenwart 5194				
Alleintankwart				
Garagenaufseher Garagenmeister Garagenwart				
Pitmann				
Stammtankwart				

Bahnhofsgelhilfe	Wagenanweiser	Ankerer	Lotsenanwärter	Motorbootführer
Bahnhofsschaffner	Wagenheber	Backgast	Lotseninspektor	Motorboothalter
Bahnhofswart	Wagenkuppler	Backschafter	Lotsenkapitän	Motorschiffsführer
Bahnschaffner	Wagenrangierer	Bestmann	Lotsenkommandeur	Motorschleppschiffsführer
Bahnsteigschaffner	Wagenrevisor	Bootsjunge	Lotsenmeister	
Bremsberganschläger	Wagenschreiber	Bootsmann	Nautischer Schiffs-offizier	Partikulier
Bremser	Wagenuntersucher	Bootsmannsgast	Navigationsschiff- offizier	Partikulierschiffer
	Wagenverschieber		Navigationsschiff- offizier	Platzschiffer
Drahtseilaufseher	Wagenwärter	Dampferloggerführer	Navigationsschiff- offizier	Prahmführer
Drehscheibenwärter		Decksjunge	Navigationsschiff- offizier	Privatschiffer
	Zugabfertiger	Decksmann	Patentlotse	Schiffer
Eisenbahnassistent	Zugbegleiter	Deckswinker	Privatlotse	Schifferknecht
Eisenbahnbetriebs- beamter, technischer	Zugführer		Revierlotse	Schiffseigner
Eisenbahner ohne nähere Angabe	Zugmeldedienstler	Flettschiffsführer	Schiffsführer	Schiffsmann
Eisenbahn- (ober)sekretär	Zugprüfer	Gast (Matrose)	Schiffshaupter	Schiffsjunge
Eisenbahnwagen- kuppler	Zugschaffner	Jachtmatrose	Schiffskapitän	Schiffskapitän
Eisenbahnwagen- schaffner	Zugwart	Jungdecksmann	Schiffskommandant	Schiffsmann
	Straßenmeister, Straßenwärter 5218	Jungmann auf Schiff	Schiffslotse	Schleppdampferführer
Fahrdienstleiter	Bezirksstraßenmeister	Küstenschiffer	Schiffssoffizier	Schleppmatrose
Fahrzeugschaffner	Brückenaufseher	Leichtmatrose	Seekapitän	Schleppschiffsführer
	Brückenmeister	Maat	Seelotse	Schutenführer
	Brückenwärter	Matrose	Seesteuermann	Sta(a)ker
Gleisbremser	Chausseeaufseher	Oudster	Steuermann	Stangenführer
Güterzugschaffner	Chausseewärter	Quartiermeister (Steuerer, Matrose)	Binnenschiffer .. 5235	Steuermann
	Elbtunnelwart	Rudergänger	Baggerkapitän	Stromschiffer
Haltepunktwärter	Kreisstraßenwärter	Rudergast	Barkassenbesitzer	Talmatrose
Hemmschuhleger	Provinzialwege- meister	Schiffsjunge	Barkassenführer	Zillenführer
Hochbahnschaffner	Schiffsbrücken- aufseher	Schiffsmann	Binnenschiffer	Zollschiffer
Kettenbahnbediener	Straßenaufseher	Seemann	Bootsführer	Sonstige Wasser- verkehrsberufe 5239
Kraftwagenschaffner	Straßenmeister	Seeschiffer	Bootsjunge	Beifahrer (Floß-)
Kupplungswechsler	Straßenwärter	Signalgast	Bootsmann	Fähraufseher
Lokomotivaufseher	Wegemeister	Steuerer	Bootsrunderer	Fährbootsführer
Obusschaffner	Wegewärter, -wart	Volldecksmann	Bootsschiffer	Fährführer
Omnibusschaffner	Sonstige Landver- kehrsberufe .. 5219	Vollmatrose	Bootssteuerer	Fährgehilfe
	Bahnarbeiter (Eisen- bahn) ohne nähere Angabe	Wahrschauer	Bootssteuerer	Fährmann
	Bundesbahngehilfe ohne nähere Angabe	Wantsteher	Bootssteuerer	Fährmeister
	Eisenbahnarbeiter ohne nähere Angabe	Nautischer Schiffs- offizier, Lotse .. 5232	Bootssteuerer	Fährschiffer
	Hilfsarbeiter (Bahn-)	Binnenlotse	Bootssteuerer	Fährwart
	Reichsbahnarbeiter ohne nähere Angabe	Börschlotse	Dampfbaggerboot- führer	Ferge
	Reichsbahnarbeiter ohne nähere Angabe	Brückenlotse	Dampfbaggerboot- führer	Festmacher
	Reichsbahnarbeiter ohne nähere Angabe	Dampferlotse	Dampfbaggerboot- führer	Feuerschiffer
	Reichsbahnarbeiter ohne nähere Angabe	Dampfersteuerer	Dampfbaggerboot- führer	Flößer
	Reichsbahnarbeiter ohne nähere Angabe	Flußlotse	Dampfbaggerboot- führer	Flötzer
	Reichsbahnarbeiter ohne nähere Angabe	Frachtdampferkapitän	Dampfbaggerboot- führer	Floßbauer
	Reichsbahnarbeiter ohne nähere Angabe	Hafenlotse	Dampfbaggerboot- führer	Floßbinder
	Reichsbahnarbeiter ohne nähere Angabe	Hafenlotse Haupter	Dampfbaggerboot- führer	Floßführer
	Reichsbahnarbeiter ohne nähere Angabe	Kanallotse	Dampfbaggerboot- führer	Floßholzführer
	Reichsbahnarbeiter ohne nähere Angabe	Kapitän (außer Fisch- dampferkapitän)	Dampfbaggerboot- führer	Floßmeister
	Reichsbahnarbeiter ohne nähere Angabe	Kommodore	Dampfbaggerboot- führer	Floßregimenter
	Reichsbahnarbeiter ohne nähere Angabe	Lotse	Dampfbaggerboot- führer	Floßweidner
	Seeschiffer, Küsten- schiffer .. 5231		Dampfbaggerboot- führer	Floßwiedmacher
	Ältester auf Loggern		Dampfbaggerboot- führer	Frachtflößer
Wagenanhänger			Dampfbaggerboot- führer	Hafenaufseher
			Dampfbaggerboot- führer	Hafenmeister
			Dampfbaggerboot- führer	Hintermann
			Dampfbaggerboot- führer	Kanalwärter
			Dampfbaggerboot- führer	Kopfmann
			Dampfbaggerboot- führer	Küstenwächter
			Dampfbaggerboot- führer	Lampenwärter (Leuchtfener-)

Leuchfeuerunterhalter Leuchfeuerwärter Leuchtturmwärter	Funker, Telegraphist 5251	Zusteller (Post-)	Laufbote (Büro-) Laufbursche (Büro-) Laufrunge (Büro-) Laufmädchen (Büro-)	Botenfrau Brammenablader Brennofenausfahrer Bretterträger Brikettverlader Brotausträger Bühnenarbeiter (Theater-) Bunkerarbeiter Bunkerfüller Bunkermann Bunkerwagenführer
Maschinenreidler Mitschwimmer	Bodenfunker Bordfunker	Sonstige Nachrichten- verkehrsberufe 5259	Mahnbote	Copsfahrer
Reservemann	Flug(zeug)funker F.T.-Offizier (Handelsmarine) Funkanwärter Funker Funkgehilfe Funkmeister Funkoffizier Funkschüler Funktelegraphist Funkwart	Afficheur Annoncentafelankleber Anschläger (Plakat-)	Ortsdiener	Dienstmann Dolomit(stein)fahrer Donkeymann Drahtfahrer
Schiffsbefestiger Schiffsfestmacher Schiffstredler Schleusentorwärter Schleusenwärter Sielwärter Sirenenwärter Stegwart	Radiotelegraphist	Bogenanschläger	Page (Büro-) Polizeiamtsgehilfe Präsidialgehilfe	Eilbote Einlader Eisenfahrer, -lader Eisenträger Elevataraufleger Elevatorenarbeiter Eliaskipper Entlader Erzfahrer, -lader Erzkipper Erztransportarbeiter Expresbote
Terner Tonnenleger Tredler	Schiffsfunker	Plakatankleber	Ratsbote Ratsdiener Ratsgehilfe Redaktionsbote Redaktionsdiener Rentamtsdiener	Fahrtgehilfe Fahrladeschaffner Fahrzeugbegleiter Feuerfahrer Fleischabfahrer, -abträger Floßauflader, -einlader Flossenradler Förderarbeiter Förderer Formenfahrer Frachtbote Fruchtträger Füllwagenführer Fuhrhofarbeiter Fuhrhofaufseher Fuhrhofverwalter Fuhrmeister Fuhrparkmeister Fuhrpark(ober)auf seher Fuhrparkverwalter Fuhrwerksarbeiter Fuhrwerksexpeditior Fuhrwerksschaffer
Vordermann Vormann	Telefunktengast Telegraphist	Reklametafelträger	Seminarwart Sparkassendiener Stadtamtsgehilfe Stadtbote Stadtdiener Stadtgehilfe Stadtkurier Standesamtsdiener	Garnfahrer Geldschranktrans- porteur Gepäckabholer Gepäckarbeiter Gepäckaufseher Gepäckträger Gespannhofmeister (nicht landw.) Getreideträger Glaskarrenführer Güterabfertigungs- arbeiter
Wasserstand- beobachter Wasserstraßen- betriebsarbeiter Wasserstraßen- markierer Wehrwärter	Telephonist 5253	Werbeschriften- verteiler	Transportarbeiter, Träger 5263	
Flugzeugführer. . 5241	Postfacharbeiter 5255	Zettelankleber Zettelverteiler		
Abnahmeflieger	Fernsprecher Fernsprechgehilfe	Bürobote, Amtsgehilfe 5261		
Einflieger Erprobungsflieger	Telefonist Telephonist	Abteilungsbote Aktenehfer Aktenträger Amtsbote Amtsbotengehilfe Amtsdiener Amtsgehilfe Amtslader Anmelder		
Flugführer Flugkapitän Fluglehrer Flugzeugführer	Postfacharbeiter 5255	Bankbote Bankdiener Beibote (Büro-) Betriebsbote Bibliotheksdienner Börsendiener Bote (Büro-) Botenmeister Bürobote Bürobursche Bürodiener Bürojunge		
Hauptfluglehrer	Bahnpostfahrer Briefbote Briefsortierer Briefträger Briefzusteller	Direktionsbote Direktionsdiener		
Kommandant (Flug-) Kommodore (Flug-)	Landbriefträger Landpostbote	Gemeindearbeiter (Amtsgehilfe) Gemeindebote Gemeindediener Gerichtsdienner		
Luftschiffführer	Paketbesteller Paketbote Postabfertiger Postaushelfer Postbetriebswart Postbote Postexpeditor Postfacharbeiter Postgehilfe Posthelfer Postjunge Postlehrling Postpacker Postschaffner Postverteiler	Jungbote (nicht Post) Justizwachtmeister		
Navigationslehrer (Flug-) Navigationsoffizier (Flug-)	Geldbriefträger	Kanzleibote Kanzleidiener Kanzleijunge Kassenbote Kassendiener Kirchenbote Kreisamtsgehilfe Kreisausschußbote Kreisbote		
Orterlehrer	Landbriefträger Landpostbote	Landeskassendiener		
Pilot	Paketbesteller Paketbote Postabfertiger Postaushelfer Postbetriebswart Postbote Postexpeditor Postfacharbeiter Postgehilfe Posthelfer Postjunge Postlehrling Postpacker Postschaffner Postverteiler			
Seeflugzeugführer	Telegrammsortierer Telegrammzusteller Telegraphenbote			
Werkpilot Wetterflieger (nicht Flugplatz- meteorologe)				

Güteraufseher	Lehm(ver)lader	Schrott(ab)lader	Weinauflader	Kasinowirt
Güterbodenarbeiter	Lieferbote	Schrottfahrer	Winschmann	Konzerthausbesitzer
Güterschaffner	Lieferer	Schrottverlader	Wippenbediener	Kretschambesitzer
Hafenarbeiter	Liefermeister	Schußträger	Wippenrücker	Küchenbuchführer
Hafénlagerarbeiter	Lohnmann	Schuttabfahrer	Wipper	Küchenpächter
Hafenspeditions- arbeiter	(Dienstmann)	Spänefahrer	Zagelträger	Kurhausbesitzer
Haldenplanierer	Lorenschieber	Späneträger	Zeitungs- (aus)träger	Mittagstischinhaber
Haldenstürzer	Luppenfahrer	Spiegelfahrer	Zeitungsfahrer	Ökonom (Gastwirt)
Herausfahrer	Luppenradler	Spulenfahrer	Zeitungsfrau	Pensionsinhaber
Holländereinträger, -zuträger	Luppenschlepper	Spulenträger	Zeitungstourenfahrer	Restaurantchef
Holztransportarbeiter	Massefahrer	Stahlfahrer	Zubringer	Restaurantgeschäfts- führer
Holzverlader	Mehlabträger	Stauer	Sonstige Verkehrs- helfer 5269	Restaurateur
Kabelfahrer	Meßgehilfe	Stauereiarbeiter	Aufzugsbediener	Restaurationsdirektor
Kaffträger	Milchauseerer	Stauereinspektor	Aufzugswärter	Restaurations- geschäftsführer
Käberführer	Milchausträger	Stauerviz	Fahrradführer	Restaurationskassierer
Kaiarbeiter	Mitffahrer	Stauemeister	Fahrradwärter	Saalbesitzer
Kalk(ab)lader	Modellträger	Steinblader	Liftboy	Schankwirt
Kalkkipper	Möbelpacker	Steinauflader	Liftführer	Souchef (Gaststätten-)
Kaltblockfahrer	Möbelträger	Steinfahrer	Liftjunge	Stiftsökonom
Kaltschrottfahrer	Möbeltransport- arbeiter	Steinverlader	Liftmädchen	Trinkhallenbesitzer
Kanntträger	Möllerrfahrer	Stoffahrer	Gastwirt, Gaststätten- kaufmann 5311	Wirt
Karrenfahrer, -führer	Ofenkarrer	Stofflader	Bahnhofswirt	Wirtschaftspächter
Kartenträger	Packmeister	Stückfahrer	Baudenbesitzer	Gastwirt und Bäcker 5312
Kastenträger	Packträger	Stückgutarbeiter	Beherbergungswirt	Bäcker und Gastwirt
Kesselfahrer	Papierträger	Stürzer	Bierwirt	Gastwirt und Bäcker
Kettenträger	Pfannenbegleiter	Sturzbahnarbeiter	Buchhalter (Gaststätten-)	Gastwirt und Fleischer 5313
Kipper	Pfannenkipper	Taljemann	Cafébesitzer	Fleischer und Gastwirt
Kippmeister	Pferdebegleiter (so- fern nicht Kutscher)	Tonfahrer	Chef de restaurant	Gastwirt und Fleischer Gastwirt und Metzger
Kippwagenbegleiter	Pferdeführer (sofern nicht Kutscher)	Tonlader	Empfangschef	Metzger und Gastwirt
Klavierträger	Platinenableerer	Torflader	Empfangsdame	Gastwirt und Kauf- mann 5314
Knüppelfahrer	Platinenlader	Träger	Ferienheimbesitzer	Gastwirt und (Betriebs-)Kaufmann Gastwirt und Händler aller Art
Kofertträger	Pressefeller	Transportarbeiter	Frontbürosekretär	Kaufmann und Gastwirt
Kohlenaufloader	Preßformenträger	Transportband- arbeiter	Gasthofbesitzer	Kellner 5321
Kohlenfahrer, -lader	Probenträger	Transporter	Gaststättenbuchhalter	Alleinsteward
Kohlenjumper	Pulverwagenführer	Transporthelfer	Gaststättenkaufmann	Anrichtesteward
Kohlenschaufler, -schipper	Radfahrbote	Transportmeister	Gastwirt	Aushilfskellner
Kohlenschieber	Radfahrer	Trimmer (Kohlen-)	Gesellschaftsökonom	Bahnsteigkellner
Kohlenträger	Requisitenträger	Umlader	Herbergswirt	Barkellner
Kohlentrimmer	Roheisenfahrer, -verlader	Verladearbeiter	Hospizdirektor	Bierkellner
Kohlenverlader	Roheisenkipper	Verladeaufseher	Hospizverwalter	Biermädchen
Kohlenzieher	Rollenfahrer, -verlader	Verladebrücken- arbeiter	Hotelangestellter	Billardkellner
Kohlenzufahrer	Rollenführer	Verladegehilfe	Hotelbesitzer	
Koksfahrer, -lader	Rollenträger	Verlademeister	Hoteldirektor	
Kolonnenführer (Transport-)	Rückstandsahrer	Verlader	Hotelier	
Kornablader	Rundholzverlader	Vermessungsgelhilfe Verstauer	Hotelsekretär	
Kornträger	Sackfahrer	Viehtreiber	Hotelvolontär	
Kraftwagenbegleiter	Sackträger	Viehverlader	Hüttenpächter	
Kranabinder, -anhänger	Sandablader	Wäscheabholer	Journalführer (Gast- stättenkaufmann)	
Kranbediener	Sandfahrer, -karrer	Wagenaufloader	Kaffeehausbesitzer	
Kübelanhänger	Sandträger	Wagenbegleiter	Kaffeehausdirektor	
Kübelmann	Sand(ver)lader	Wagenführer	Kaffeehausökonom	
Kulissen(transport)- arbeiter	Schauermann	Wagenmeister	Kantinenpächter	
Ladearbeiter	Schiebebhühen- arbeiter	Wagenschieber, -stoßer	Kantinenwirt	
Ladaufseher	Schiffs(aus)lader	Waggonentlader		
Lademeister	Schiffsstauer	Waggonkipper		
Lader	Schlackenabstürzer	Waggonstreifer		
Ladeschaffner	Schlackenblockkipper	Walzenrager		
Ladungsarbeiter	Schlackenfahrer	Warenausträger		
Ladungsregler	Schlackenförderer	Warenausbote		
Landbote	Schlackenholden- arbeiter	Warenträger		
Landmessergelhilfe	Schlackenlader	Warmblockfahrer		
Lastträger	Schlackensandlader	Warmschrottfahrer		
Lehmfahrer				

<p>Chef de rang (Abteilungskellner) Chef d'étage (Zimmerkellner) Commis de rang Commis d'étage Courierkellner</p> <p>Demichef</p> <p>Etagenchef Etagenkommiss</p> <p>Hallenkellner Hotelrestaurantkellner</p> <p>Jungkellner</p> <p>Kaffeehauskellner Kaffeekegelner Kajütsteward Kantingehilfe Kassie(re)rin (Zahlkellnerin) Kellner Kellnerjunge Kellnermeister Kurierkellner</p> <p>Lauschenker Logissteward Lohnkellner Luftsteward</p> <p>Mannschaftssteward Messesteward Meßraumsteward</p> <p>Oberkellner Obersteward</p> <p>Pantrysteward Pikkolo</p> <p>Rechnungskellner Restaurantkellner Revierkellner</p> <p>Saalkellner Saalmädchen Saaltochter Schiffskellner Servierchef Servierer Servierfräulein Servierkellner Serviermädchen Serviermeister Sommerkellner Sonntagskellner Speisewagenkellner Steward Steward</p> <p>Trancheur</p> <p>Weinkellner</p> <p>Zahlkellner Zimmerchef Zimmerkellner Zimmersteward Zugkellner</p>	<p>Sonstige Gaststätten- gehilfen 5329</p> <p>Annonceuse</p> <p>Barmann Barmeister Barmixer Bar(schank)dame Bar(schank)gehilfe Bar(schank)mädchen Bierausgeber Bierkassier Bierzapfer Bon-Annonceur Boy Brumenmädchen Büfettndame, -fräulein Büfettgehilfe Büfettier Büfettkassier Büfettmädchen Büfettpächter</p> <p>Gaststättenportier Getränkeabgeber Getränkemädchen</p> <p>Hallengehilfe Hotelpförtner Hotelportier</p> <p>Küchenansagerin Küchenkassier</p> <p>Mixer</p> <p>Nachtportier (Gaststätten-)</p> <p>Page (Gaststätten-) Portier (Gaststätten-) Portiergehilfe (Gaststätten-)</p> <p>Schankbursche Schankgehilfe Schankkassier Schankkellner Schankmädchen Schankmeister Schankober Schankwart Schenkkelner Servicechef</p> <p>Tafeldecker Tafelkünstler Tagesportier (Gast- stätten-) Tonnenpächter (selbst- Schankwart) Trinkhallenwärter Türportier (Gast- stätten-)</p> <p>Wagenöffner Wagenportier Wassermädchen Weinausgeber Weinzapfer</p> <p>Zapfer</p>	<p>Haushaltführende Berufe 6111</p> <p>Elektroberater Empfangsdame</p> <p>Gasberater Gesellschafterin</p> <p>Hausbeamtin Hausdame Hausfräulein Haushälterin Haushaltsberater Haushaltspflegerin Haushofmeister Hausmamsell Hausmutter Hausrepräsentantin Hauswirtschafts- gehilfin Hauswirtschafts- leiterin Heibaudiberater</p> <p>Jungwirtin</p> <p>Ländliche Haushalts- pflegerin Ländliche Hauswirt- schaftsgehilfin Ländlicher Hauswirt- schaftslehrling Lehrmamsell Lehrwirtin</p> <p>Mamsell</p> <p>Pfarrersköchin</p> <p>Städtische Haushalts- pflegerin</p> <p>Wirtin (Wirt- schafterin) Wirtschafterin Wirtschaftsführer (Haushalt-) Wirtschaftsgehilfin Wirtschaftsmamsell</p> <p>Hausgehilfin¹⁾... 6121</p> <p>Alleinmädchen</p> <p>Halbtagsmädchen Hausarbeitsgehilfin (ländl.) Hausgehilfin</p>	<p>Haushaltgehilfin Haushalthelferin Haushalthilfe Hausmädchen Hauspraktikantin Haustochter Hauswirtschaftlicher Lehrling</p> <p>Kinderfrau Kinder mädchen, -fräu- lein (sofern nicht Kindergärtnerin od. Kinderpflegerin) Kleinstmädchen Küchenmädchen</p> <p>Ländl. Hausarbeits- lehrling</p> <p>Schwesternvor- schülerin Stubenmädchen Stütze</p> <p>Tagesmädchen</p> <p>Zimmermädchen (sofern nicht Hotel- zimmermädchen)</p> <p>Sonstige Haushalt- helfer 6129</p> <p>Ankleiderin (Theater-) Aufsichtsdame (Hotel-)</p> <p>Beschließerin (auch in Gaststätten)</p> <p>Diener</p> <p>Gasthofgehilfin</p> <p>Hausbeschließerin Heiduck Hotel- und Gast- stättengehilfin</p> <p>Jungfer</p> <p>Kammerdiener Kammerfrau Kammerjungfer Küchenbeschließerin</p> <p>Lakai Leib(kammer)diener Leiblakai</p> <p>Magazinbeschließerin</p> <p>Schaffnerin (Beschließerin)</p> <p>Wäschebeschließerin Wäschebesorgerin Wäschebewahrerin Wäscheschwester, -beschließerin</p>	<p>Wäscheverwalterin Wäschewirtschafterin Weißzeugbeschließerin</p> <p>Zimmerbeschließerin Zofe</p> <p>Waschfrau 6211</p> <p>Stundenwaschfrau</p> <p>Wäschemädchen Waschfrau, -mädchen</p> <p>Raumreiniger ... 6213</p> <p>Arbeitsfrau Aufräumerin Aufwärter Aufwärterin Aufwartefrau Aufwartung Ausfeger</p> <p>Bedienerin</p> <p>Dienstfrau</p> <p>Etagenputzer</p> <p>Hofreiniger Hotelbedienerin Hotelzimmermädchen</p> <p>Kabinenmädchen Kehrfrau Kirchenaufwärter</p> <p>Monatsfrau, -mädchen Morgenfrau</p> <p>Putzfrau</p> <p>Raumreiniger Reinemachefrau Reinigungsfrau</p> <p>Saalreiniger Scheuerfrau Schulreiniger Stationsaufräumerin Stationsmädchen Steward</p> <p>(nicht Kellnerin) Stubenfrau Stundenfrau Stundenhilfe Stundenmädchen Stundenmagd</p> <p>Tagesmädchen (nicht Hausgehilfin)</p> <p>Wärterin (Putzfrau) Wartefrau Waschraumreiniger Werkstättenreiniger Wischerin</p>
--	--	--	---	--

¹⁾ Auch in Haushalten der Landwirtschaft (vor allem größeren Bauernhaushalten und Gutshaushalten), sofern es sich nicht um Landarbeitern handelt. Landwirtschaftliche Gesindekräfte, die auch in der Haushaltung oder bei der Kinderbetreuung tätig sind, sind in jedem Fall unter 1122 und nicht unter 6121 zu führen. — Hotelzimmermädchen gehören unter 6213.

Wischfrau Wochenfrau Wochenschaffnerin Wohn- und Baracken- lagerarbeiter	Fassadenreiniger Fassadenwäscher Fensterputzer Fensterreiniger Fußbodenabzieher Fußbodenbohner	Ausleuchter Ausschlacker Autopfleger Autowäscher	Kolbenwäscher Kondensatorreiniger Konverterreiniger Kraftwagenputzer Kranschmierer	Wagenputzer Wagenreiniger Wagenschmierer Wagenwäscher Walzenwäscher Warenreiniger Wechselreiniger Weichenreiniger
Zimmermädchen (Hotel-) Zimmerputzer Zimmerwärterin Zugängerin Zugeherin Zugehfrau Zuspringerin	Gebäudereiniger Glasreiniger Glas- und Gebäude- reiniger	Baggerschmierer Bahnreiniger Behälterreiniger Bierdruckapparate- reiniger Brockenglasreiniger	Lampenaufseher Lampenausgeber Lampenlagerwärter Lampenmeister Lampenreiniger, -wärter Laternenwärter, -anzünder	Zylinderputzer
Sonstige Hausrat- reiniger 6219	Hausabwascher	Dampfkesselreiniger Desinfektionsarbeiter (nicht Desinfektor)	Maschinenabwäscher (Maschinenreiniger)	Arzt 6311
Abspülerin Abwäscher Abwaschfrau Abwaschmädchen Abwischmädchen Aufwäscher Aufwaschfrau Ausbürster Ausklöpfer Auswascher	Messingputzer Metallreiniger	Dienstfrau (Reichs- bahn, Bundesbahn)	Maschinenöler Maschinenputzer Maschinenreiniger Maschinenschmierer Metallwäscher Milchkannenputzer Muffenabklöpfer	Abteilungsarzt Ärztlicher Direktor Amtsarzt Anstaltsarzt Arzt Arzt und Zahnarzt Assistenzarzt Augenarzt
Besteckwäscher-	Parkettabzieher Parkettbodenfrotteur Parkettbodenfrottierer Parkettbodenwischer Parkettbohner Parkettfrottierer	Dosenputzer Düsenreiniger	Ofenausräumer Ofenkehrer (nicht Schornsteinfeger)	Badearzt Bahnarzt Beamteter Arzt Betriebsarzt Bezirksarzt Bezirksfürsorgearzt Blindenschularzt
Eßzeugputzer	Sandstrahlbläser (Gebäudereiniger) Stubenbohner	Economiserreiniger Eisenbahnwagen- reiniger Elektrodenputzer Entascher	Ofenputzer Ofenreiniger	Chefarzt Chirurg
Geschirrspüler Geschirrspüler Geschirrwäscher Gläserputzer Gläserspüler	Sonstige Bauten- und Straßenreiniger 6229	Fahrzeugreiniger FaBausleuchter (sofern nicht Böttcher)	Pfannenreiniger Putzer (Maschinen-)	Distriktsarzt
Kleiderklöpfer Kupferputzer	Kanalisationsreiniger Kanalräumer Kanalschliefer, -reiniger Kehrichtarbeiter Kläranlagenarbeiter	Faßschlüpfer (sofern nicht Böttcher)	Rauchabzugskanal- reiniger Rauchkammer- entleerer Rauchrohrreiniger Reinigungsarbeiter (Apparate-, Maschinen-)	Facharzt Frauenarzt Fürsorgearzt
Maschinenabwäscher, -spüler Messerputzer Möbelreiniger	Latrinenreiniger	Faßwäscher Feilenausputzer Feilenwäscher Feuerkasten- (buchen-)reiniger Feuerputzgraben- reiniger Feuerschirmeinsetzer Feuerungsreiniger Flammrohrreiniger Flaschenreiniger Flaschenspüler Flaschenwäscher Form(en)wäscher	Rohrbläser Rohrklöpfer Rohrreiniger Rostklöpfer	Gefängnisarzt Gemeindearzt Gerichtsarzt Gerichtsmedizinrat Gewerbearzt Gynäkologe
Schuhputzer Silberputzer Silberwäscher Spüler Spülfrau Stiefelputzer	Marktfeger Marktreiniger Müllabläder Müllabträger Müllarbeiter Müllbeseitiger	Gasanzünder Gaslampenwärter Gasleitungsreiniger Geleisereiniger Getränkeleitungs- reiniger Gießgrubenreiniger Glasrohrputzer Gleisreiniger	Schienenputzer Schiffswandreiniger Schlackenkanal- arbeiter Schlackenzieher Schmierer (auf Schiff) Schmierer (Maschinen-)	Hafenarzt Hauptarzt Heimarzt Homöopath Hotelarzt
Tellerwäscher Teppichklöpfer	Senkgrubenreiniger, -räumer Sickergrubenreiniger Sielarbeiter Sielspüler Sielwärter Sprengwagenwärter Straßenfeger Straßenkehrer Straßenreiniger Straßenreinigungsaufseher	Hunterschmierer	Siebreiniger Siederrohrreiniger Signalreiniger Sinterkanalreiniger Spielkartenwäscher	Impfarzt Irrenarzt
Wäscher (Hausrat-)		Kalenderschmierer Kaminreiniger (nicht Schornsteinfeger)	Tankreiniger Tankschlüpfer Transformatoren- reiniger Transmissionsöler Transmissions- schmierer	Kassenarzt Kinderarzt Knappschaftsarzt Krankenhausarzt Krankenkassenarzt Kreisarzt Kreisassistentenarzt Kreisfürsorgearzt Kurarzt
Glas- und Gebäudereiniger 6221	Maschinen-, Appa- rate-, Fahrzeug-, Warenreiniger 6231	Kannenspüler Kannenwäscher Kastenauspritzer Kesselausbläser Kesselausklopfer Kesselauswascher Kesselklöpfer Kesselputzer Kesselreiniger Kesselsteinabstoßer Kolbenputzer	Vorlagenreiniger Wagenpfleger	Landesgewerbearzt Landesmedizinrat Landessanitätsdirektor
Bilderreiniger Bodenreiniger Bodenwischer Bohner	Abklöpfer Abschmierer Apparateputzer Apparatereiniger Aschegangarbeiter Aschezieher			Medizinalassessor Medizinalpraktikant Medizinalrat
Entsinterer (Fassaden-)				

Nervenarzt Neurologe	Bezirkstierarzt	Magnetiseur Magnetopath Mechanotherapeut	Krankenschwester, Krankenpfleger 6362	Volontärschwester
Oberarzt Ohrenarzt Orthopäde	Gemeindetierarzt Gestüttstierarzt Gestütsveterinärarzt	Naturheilbeflissener Naturheilkundiger Naturheilpraktiker	Ambulatoriums- schwester Apothekenschwester Aufnahmeschwester	Wirtschaftsschwester Wochen(bett)pflegerin
Physikus Polizeiarzt Polizeimedizinalrat Praktischer Arzt Prosektor	Kommunaltierarzt Kreistierarzt	Osteopath	Badeschwester Büroschwester	Zahnschwester
Quarantänearzt	Landesveterinärarzt	Pendeldiagnostiker Phytotherapeut Psychotherapeut (sofern nicht Arzt)	Desinfektions- schwester Diätschwester Diakonissin (Krankenschwester) Diplompflegerin DRK Schwester	Säuglings- und Kinder- schwester 6363
Regierungs- medizinalrat	Polizeiveterinärarzt	Spagyriker Suggestiotherapeut	Gemeindepflegerin Gemeindeschwester	Kinderschwester Kleinkinderschwester
Regierungs- und Ge- werbemedizinalrat	Regierungs- und Veterinärarzt RoBarzt	Wasserheilkundiger	Hauschwester Heimschwester	Säuglingsgymnastin Säuglingspflegerin Säuglingsschwester Säuglings- und Kin- derschwester Säuglings- und Klein- kinderpflegerin
Regierungs- und Medizinalrat	Schlachthofveterinär Stadtveterinärarzt	Dentist 6343	Krankenschwestern- helferin Küchenschwester	Masseur, Kranken- gymnast 6364
Rettungsarzt Revisionsarzt Röntgenarzt Röntgenologe	Tierärztlicher Direktor Tierarzt	Dentist Dentistenpraktikant	Laboratoriums- schwester Lehrpfleger Lehrschwester Lernschwester	Elektriseur
Sanatoriumsarzt Sanitätsrat Schiffsarzt Schularzt Sekundärarzt Sozialarzt Spitalarzt Sportarzt Sprengelarzt Stadtarzt Stadtassistentarzt Stadtbezirksarzt Stadtmedizinaldirektor Stadtmedizinalrat Stadtphysikus Stationsarzt Strafanstaltsarzt	Veterinär Veterinärarzt Veterinärassessor Veterinärpraktikant Veterinärarzt Vieharzt	Praxisleiter (Zahn-)	Milchküchenschwester	Heilgehilfe (Masseur) Heilgymnast
	Heilpraktiker .. 6341	Apotheker 6351	Narkoseschwester	Krankengymnast
	Atmungsorthopäde Augendiagnostiker (sofern nicht Arzt) Augenheilpraktiker	Anstaltsapotheker Apothekendirektor Apothekenleiter Apothekenpächter Apothekenverwalter Apotheker Apothekerassistent Apothekeroffiziant Apothekerpraktikant	Oberin (Kranken- schwester) Oberschwester (in Krankenanstalten) Operationspfleger Operationsschwester	Masseur Masseuse Massierer
	Biochemiker (sofern nicht Forscher) Bruchbehandler	Krankenhausapotheker Kreisapotheker	Pflegerin (Privat-) Privatkrankenpfleger Privatkranken- schwester Probeschwester	Orthopädischer Heil- gymnast
	Chiropraktiker	Pharmazeut Pharmazierat Polizeiapotheker Polizeipharmazierat Provisor	Röntgenschwester Rote-Kreuz-Schwester	Technische Assistentin f. Krankengymnastik
	Elektrohomöopath Elektrotherapeut Empiriker	Regierungsapotheker Rezeptar	Schiffsschwester Schwester Schwesternhelferin des Roten Kreuzes Schwesternschülerin (nicht Vorschülerin) Seuchenschwester Stadtsschwester Stationspfleger Stationsschwester	Sprechstunden- helfer 6366
	Felketherapeut	Stadtamtsapotheker Stadtapotheker	Traktpflegerin	Sprechstundenhelfer Sprechstundenhilfe
	Heilbehandler Heilkundiger Heilmagnetiseur Heilpraktiker Heilpraktiker- anwärter, -assistent	Hebamme 6361	Verbandsschwester Verwaltungs- schwester	Zahnarzthelfer
Zahnarzt 6321	Homöopath (sofern nicht Arzt) Homöotherapeut Hydrotherapeut	Anstaltshebamme Bezirkshebamme Gemeindehebamme		Sonstige Heilbehand- lungshelstände 6369
Chefzahnarzt	Irisdiagnostiker (sofern nicht Arzt)	Hebamme Hebammenschülerin Hebammenschwester		Amme
Fürsorgezahnarzt	Kaltwasserbehandler Komplexhomöopath Kräuterheilkundiger	Kreishebamme		Betriebssanitäter Betriebsschwester Blutspender
Schulzahnarzt	Laien(heil)praktiker	Schulhebamme		Gehilfin für Heil- behandlung von Stimm- und Sprech- störungen Geisteskrankenpfleger
Vertragszahnarzt				Heilgehilfe (sofern nicht Masseur) Hospitalgehilfe
Zahnarzt				Impfassistent Irrenpfleger
Tierarzt 6331				
Amtstierarzt				

Klinikgehilfe	Schädlingsbekämpfer	Haarformer	Caritasdirektor	Schulpflegerin
Krankendiener	Schiffskammerjäger	Haarkräusler	Diakon	Schulschwester
Krankenhausgehilfe	Ungeziefervertilger	Haarkünstler (sofern nicht Theaterfriseur)	Diakonissin	(nicht Nonne)
Kranken(haus)wagenbegleiter		Haarpfleger	DRK Helfer	Schwangerenfürsorgerin
Krankenträger	Abdecker 6385	Haarschneider	Erziehungsfürsorger	Siechenhausvater
Krankentransporteur	Abdecker	Herrenfriseur	Erziehungspfleger	Sozialbetreuer
Krankenwärter	Abdeckergehilfe			Soziale Hilfsarbeiterin
Lazarettgehilfe	Fallmeister	Perückenmacher	Fabrikpflegerin	Sozialpraktikant
Operationsdiener	Halbmeister	Rasierer	Familienfürsorgerin	Stadtpraktikant
Operationswärter		Zopfpflechter, -macher	Fürsorgeaufseher	Stadtpraktikant
Rettungswagenbegleiter	Kadaververnichter	Sonstige Körperpfleger 6399	Fürsorgehausvater	Stadtjugendpfleger
	Kaltschlächter		Fürsorgepraktikant	Stadtpraktikant
Sanitäter	Tierkörperverwerter	Badediener	Fürsorger	Strafentlassenenfürsorger
Sanitätsaufseher	Wasenmeister	Badefrau, -mädchen	Fürsorgeschwester	Tagesheimstättenleiter
Sanitätsdiener	Sonstige gesundheits-sichernde Berufe 6389	Bademeister	Gefährdetenfürsorger	Trinkerefürsorger
Sanitätsgehilfe	Anatomiediener	Badewärter	Gefängnisfürsorger	Tuberkulosefürsorger
Sanitätsmann	Anatomiegehilfe	Fußpfleger	Gemein(de)fürsorger	Volkspflegepraktikant
Spitaldiener	Beerdigungsgehilfe	Handpfleger	Gemeindepfleger	Volkspflegepraktikant
Stationsdiener	Bestattungsgehilfe	Hühneraugenoperateur	Gemeindeschwester	Volkspflegepraktikant
Stationsgehilfe (Krankenwärter)	Heimbürgerin	Kauenwärter	Gemeinschaftspfleger	Volkspflegepraktikant
Stationswärter	Leichenbegleiter	Kosmetikerin	Geschlechtskrankenfürsorger	Volkspflegepraktikant
Unfallhelfer (Betriebs-)	Leichenbeschauer	Kosmetische Assistentin	Gesundheitsfürsorger	Volkspflegepraktikant
Verbandwärter	Leichenbesorger	Maniküre	Hauptfürsorger	Waisenpfleger
Werkheilgehilfe	Leichenbestatter	Manikurist	Hausmutter (in Anstalten)	Wirtschaftsfürsorger
Werkschwester	Leichendiener	Medizinischer Bademeister	Hausvater	Wohlfahrtspfleger
Fleischbeschauer 6381	Leichenfrau	Pediküre	Heimleiter	Wohlfahrtsschwester
Fleischbeschauamtsassistent	Leichenschauer	Pedikurist	Heimverwalter	Verwaltungsbeamter, -angestellter¹⁾ 7111
Fleischbeschauer	Leichenträger	Schönheitspfleger	Heimwarter	Abteilungsdirektor
Fleischstempler	Leichenwäscher	Tätowierer	Herbergsvater	Abteilungsdirigent
Trichinenschauamtsassistent	Obduktionsgehilfe	Waschkauenwärter	Herbergswalter	Abteilungsleiter
Trichinenschauamtsvorsteher (sofern nicht Tierarzt)	Prosekturgehilfe	Waschräumwärter	Herbergswalter	Administrator (Verwaltung)
Trichinenschauer	Schauhausgehilfe	Fürsorger, Betreuer 6411	Hilfsbetriebsfürsorgerin	Administrator (Verwaltung)
Trichinenschauprobentnehmer	Sektionsgehilfe	Altersheimaufseher	Hüttenwart	Akademie(ober-)inspektor
Viehbeschauer	Seziergehilfe	Ansiedlerbetreuer	Jugendfürsorger	Akademieinspektor
Desinfektor, Schädlingsbekämpfer 6383	Totenbeschauer	Anstaltsfürsorger	Jugendpfleger	Akademieinspektor
Anstaltsdesinfektor	Totenbettmeister (Leichenbestatter)	Anstaltsleiter (Diakon)	Kleinkinderfürsorgerin	Amtmann
Desinfektionsassistent	Totenfrau	Arbeitshausaufseher	Knabenspfleger	Amtsassistent
Desinfektionsgehilfe	Totenwäscher	Armenaufseher	Kostkinderpfleger	Amtsassistent
Desinfektionsinspektor	Friseur 6391	Armenpfleger	Krankenhausfürsorgerin	Amtsassistent
Desinfektionswärter	Bader	Asylaufseher	Kreisfürsorger	Amtsassistent
Desinfektor	Barbier	Asylverwalter	Kreisschwester	Amtsassistent
Entseuchungsgehilfe	Bartscherer	Bahnhofsmissionsfürsorger	Krüppelfürsorgerin	Amtsassistent
Entwesungsgehilfe	Cheffriseur	Betreuer	Krüppelfürsorgeschwester	Amtsassistent
Kammerjäger	Coiffeur	Betreuungshelferin	Landesfürsorger	Amtsassistent
Kammerjägergehilfe	Damenfriseur	Betriebsfürsorger	Landesjugendfürsorger	Amtsassistent
Kreisdesinfektor	Friseur	Betriebsrat	Landesjugendfürsorger	Amtsassistent
Oberdesinfektor	Frisurenbrenner	Bezirksfürsorger	Lungenfürsorger-schwester	Amtsassistent
	Haararbeiter (Perückenmacher)	Bezirkspfleger	Mütterbetreuerin	Amtsassistent
		Bezirksschwester	Oberpfleger	Amtsassistent
		Blindeführer	Pflegevorsteher	Amtsassistent
			Polizeifürsorger	Amtsassistent
			Rentnerfürsorgerin	Amtsassistent
			Rote-Kreuz-Helferin	Amtsassistent
			Säuglingsfürsorgerin	Amtsassistent
			Schulfürsorgerin	Amtsassistent

¹⁾ Im höheren, gehobenen und mittleren Dienst, und zwar sowohl bei Behörden, Körperschaften des öffentlichen Rechts usw. als auch im Verwaltungs(Büro-)dienst von Organisationen, Verbänden, Privatbetrieben. Dagegen sind technische oder wissenschaftliche Beamte oder Angestellte im öffentlichen Dienst in ihrem technischen oder wissenschaftlichen Beruf zu führen, z. B. Katastersekretäre und Vermessungssekretäre unter 4113, beamtete Ärzte unter 6311 usw. Verwaltungsbeamte oder Angestellte im einfachen Dienst sind unter 7121 einzuordnen.

Assistentenanwärter	Gemeinderat	Kasseninnenrevisor	Landesrat	Oberlandwirtschafts-
Attaché	Gemeinderendant	Kasseninspektor	Landesrechnungs-	rat
Bergamtmann	Gemeinderentmeister	Kassensekretär	assistent	Oberpostdirektor
Bergbüroassistent	Gemeindesekretär	Kircheninspektor	Landesschulrat	Oberpostinspektor,
Berghauptkassen-	Generalkonsul	Kirchenkanzlei-	Landessekretär	-sekretär
rendant	Generalsekretär (Ver-	sekretär	Landesverwaltungs-	Oberpräsident
Bergrentmeister	band, Verwaltung,	Kirchen(kassen)-	gerichtsinspektor,	Oberpräsidialrat
Bergrevisions-	Partei)	inspektor, -sekretär	-sekretär	Oberrechnungs-
inspektor	Gerichtsssekretär	Kirchenpfleger	Landrat	kammerdirektor,
Bergsekretär	Gesandter	Kirchenverwaltungs-	Landrentmeister	-sekretär
Bergverwaltungs-	Gesandtschaftsrat	assistent	Landwirtschafts-	Oberrechtsrat
inspektor	Gesandtschaftssekre-	Klosteramtman	direktor	Oberregierungspräsi-
Berufsberater	tär	Klosterkammer-	Landwirtschaftsrat	dent
Betriebsassistent	Geschäftsführer (Ver-	direktor	Legationskassen-	Oberregierungsrat
Betriebsprüfer (Ver-	band, Verwaltung,	Klosteryndikus	rendant	(Verwaltungsdienst)
waltung)	Partei)	Kommunalkassen-	Legationsrat	Oberstadtdirektor
Bezirksamtman	Gestütsrendant	rentmeister	Legationssekretär	Oberzollsekretär
Bezirksausschuß-	Gestütssekretär	Konsistorialdirektor	Leihamtsrendant	Ordinariatsrat
sekretär	Gewerbeschulrat	Konsistorialinspektor	Leihhausinspektor	Ordinariatssekretär
Bezirkshauptman	Gewerkschafts-	Konsistorialpräsident	Lotterie(ober)-	
Bezirksplaner	funktionär, -sekretär	Konsistorialrat	inspektor, -sekretär	Partiefunktionär,
Bezirksrevisor	Hafenamtman	Konsistorialsekretär	Magistratsassistent,	-propagandist,
Bezirksschulinspektor	Hafenbahninspektor	Konsul	-sekretär	-sekretär
Bezirksschulrat	Hafen(betriebs)-	Konsulatssekretär	Magistratsdirektor	Personalchef
Bezirksssekretär	direktor	Krankenbesucher	Magistratsrat	Personaldirektor
Bezirksszollkommissar	Hafenbetriebsinspektor	Krankenhausdirektor	Magistratsrechnungs-	Personalreferent
Botschafter	Hafenbetriebssekretär	Krankenhausinspektor	rat	Pfarr(amts)sekretär
Botschaftsrat	Hafenbüro(ober)-	Krankenhausverwalter	Magistratsschulrat	Pflegehausinspektor
Buchhalter (Behör-	inspektor	Krankenkassenange-	Magistratssyndikus	Pflegehausverwalter
den-)	Hafeninspektor	stellter, -beamter	MAS-Leiter (Maschi-	Planinspektor
Bürgermeister	Hafen(kassen)sekretär	(Sozialversicherung)	nen-Ausleih-Station)	Plankammerinspektor
Bürodirektor	Hafensekretär	Kranken(kassen)-	Minister	Polizeibüroassistent
Büro(ober)inspektor	Hafenverkehrs-	inspektor (Sozial-	Ministerialamtman	Polizeibürodiätar
Bürossekretär	direktor	versicherung)	Ministerialbüro-	Polizeikanzleiassi-
Chefpräsident	Handelsattaché	Kranken(kassen)-	assistent	stent, -sekretär
Direktor	Handwerkskammer-	kontrollleur, (Sozial-	Ministerial(büro)-	Polizeikanzlist
Domänenrentinspektor	sekretär, -syndikus	versicherung)	direktor	Polizeikasseninspektor
Domänenrentmeister	Hauptamtsleiter	Kreisamtman	Ministerialdirigent	Polizeikassenrendant
Domänenrentwart	Hilfsarbeiter, wissen-	Kreisamtssekretär	Ministerialkanzlei-	Polizeikassensekretär
Eisenbahnamtman	schaftlicher (Ver-	Kreis(ausschuß)-	assistent	Polizei(ober)rent-
Eisenbahninspektor	waltung)	assistent	Ministerialkanzlei-	meister
Ermittler (Ver-	Hochschulinspektor	Kreis(ausschuß)-	direktor	Polizeirechnungs-
waltung)	Hochschulsyndikus	inspektor	Ministerialkanzlei-	revisor
Fachschulrat	Hospitalinspektor	Kreishauptman	inspektor	Postagent
Fachschulsekretär	Inspektor (Verwal-	Kreiskassenrendant	Ministerialkanzlei-	Postamtman
Finanzamtman	tungs-)	Kreiskommunalkassen-	vorsteher	Postassessor
Finanzassistent	Intendanturamtman,	assistent, -sekretär	Ministerialkassen-	Post(betriebs)assistent
Finanzdirektor	-inspektor	Kreisrat	direktor	Posthalter
Finanz(ober)inspektor	Justizamtsrat	Kreisrendant	Ministerial(ober)-	Postinspektor
Finanz(ober)sekretär	Justizassistent	Kreisrentmeister	inspektor	Postrat
Finanzpräsident	Justizbüroinspektor	Kreisschulinspektor	Ministerialrat	Postsekretär
Finanzrat	Justizkanzleiinspektor	Kreisschulrat	Ministerialrechnungs-	Präsident
Forstkassenrendant	Justiz(ober)amtmann	Kreisstatistiker	direktor	Präsidialamtman
Forstkassierer	Justiz(ober)inspektor	Kreis(verwaltungs)-	Ministerialrechnungs-	Präsidialassistent,
Forstrendant	Justiz(ober)sekretär	sekretär	rat	-sekretär
Forstrentmeister	Justizrechnungss-	Kulturdirektor	Ministerialregistrator	Präsidialinspektor
Friedhofsassistent	direktor	(Maschinen-Ausleih-	Ministerialverwal-	Provinzialdirektor
Fürsorgehaus-	Justizrentmeister	Station)	tungsdirektor	Provinzialrat, -sekre-
verwalter	Justizverwaltungs-	Kulturleiter (Maschi-	Ministerial(verwal-	tär
Fürsorgesekretär	direktor	nen-Ausleih-Station)	tungs)sekretär	Provinzialrentmeister
Funktionär (Gewerk-	Justizverwaltungsrat	Kulturobmann (Ma-	Ministerpräsident	Provinzialschulrat,
schafts-, Partei-)	Kämmerer	schinen-Ausleih-	Oberamtspfleger	-sekretär
Gaswerksinspektor	Kanzleiasistent	Station)	(Württemberg)	Quästor
Gemeindedirektor	Kanzleidirektor	Lagerleiter, -verwalter	Oberbürgermeister	Rathausinspektor
Gemeindekassen-	Kanzleiinspektor	(Unterkunfts-)	Oberfinanzkassen-	Ratssekretär
rendant	Kanzleisekretär	Landesdirektor	rendant	Rechnungsassistent,
Gemeindepfleger	Kanzleivorsteher	Landeshauptman	Oberinspektor	-sekretär
(Württemberg)	Kanzler	Landesinspektor	Oberkonsistorialrat	Rechnungsdirektor
	Kassenassistent	Landeskassenrendant	Oberlandesrat	Rechnungshofdirektor
		Landesplaner		
		Landesprüfer		

Rechnungsinspektor	Siechenhausverwalter	Universitätspedell	Verwaltungsange-	Lieferscheinrechner
Rechnungsrat	Sozialdirektor (Volkseigener Betrieb)	Universitätsrat	stellter, -beamter	Lieferscheinschreiber
Rechtskundiger	Sozialversicherungsangestellter, -beamter	Universitätssekretär		Listenföhrer
Stadttrat				Lohnlistenföhrer
Rechtspfleger		Versorgungsheimsekretär	Bürohilfe, Verwaltungs-	Lohnlistenschreiber
Rechtsrat		Versorgungsheimverwalter	gehilfe 7121	Lohnschreiber
Referendar (Regierungs-)	Spitalverwalter	Verwaltungsamtman	Ableger	Lohnzettelrechner
Referent	Staatsfinanzrat	Verwaltungsassistent, -anwärter	Adressenschreiber	
Regierungsamtman	Staatshauptkasseninspektor, -rendant	Verwaltungsbüroassistent	(sofern nicht Maschinenschreiber)	Magazinschreiber
Regierungsassessor	Staatskommissar	Verwaltungsdirektor	Aktenföhrer	Maschinenrechner
Regierungsassistent	Staatsminister	Verwaltungsdirigent	Aktenverwalter	
Regierungsdirektor	Staatspräsident	Verwaltungsgerichtsinspektor, -sekretär	Aktuar	Orderzettelaus-
Regierungsgewerbeschulrat	Staatssekretär	Verwaltungslehrling, -praktikant	Amtsschreiber	schreiber
Regierungsinspektor-anwärter	Stadtamtman	Verwaltungs(ober)inspektor, -sekretär	Annehmerin	
Regierungskanzleisekretär	Stadtbetriebsassistent	Verwaltungsrat	(in Filialen)	Postabfertiger (Büro-)
Regierungs(ober)inspektor	Stadtbüroinspektor	Vizekonsul	Anschreiber	
Regierungspräsident	Stadtdirektor	Vizepräsident	Aufschreiber	Rechengehilfe
Regierungsrat	Stadtermittlungsinspektor	Volkswirtschaftsrat	Auftragsprüfer	Rechner (Verwaltung)
Regierungsreferendar	Stadthauptman	Vortragender Legationsrat	Auskunftsgehilfe	Rechnungsaussteller
Regierungsschulrat	Stadtinspektor			Rechnungsschreiber
Regierungssekretär	Stadtkämmerer	Waisenanstaltsinspektor	Bahnmeisterschreiber	Redaktionsgehilfe
Regierungsvizepräsident	Stadtkassenbeamter, -angestellter	Waisenhausinspektor	Bauschreiber	Registrator
Regierungs- und Gewerbeschulrat	Stadt(kassen)rendant	Wetterdienstassistent, -sekretär	Baustellenschreiber	Registaturassistent
Regierungs- und Kassenrat	Stadtkassensekretär	Wirtschaftsrat	Betriebsschreiber	Registaturgehilfe
Regierungs- und Landwirtschaftsrat	Stadtkommunikassenassistent	Wissenschaftlicher Hilfsarbeiter (Verwaltung)	Bonsortierer	Reichsbahnbüro-
Regierungs- und Ökonomierat	Stadtoberinspektor	Zollamtman	Borderoschreiber	gehilfe
Regierungs- und Schulrat	Stadtpfleger (in Württemberg)	Zollassistent, -sekretär	Briefexpedient	Revierschreiber
Regierungs- und Steuerrat	Stadttrat	Zollbeamter ohne nähere Angabe	Büroanfänger	
Regierungs- und Versicherungsrat	Stadtrentmeister	Zollfinanzrat	Büroanlernling	Schreiber
Regierungs- u. Volkswirtschaftsrat	Stadtsekretär	Zoll(ober)inspektor	Bürofräulein	Schreib(ge)hilfe
Registaturleiter	Stadt syndikus	Zollrat	Büro(ge)hilfe	Schuppenschreiber
Reichsbahnamtman	Stadtverwaltungs-		Bürolehrling	Stücklistenschreiber
Reichsbahnamtsrat	direktor		Bürovolontär	Stücklohnrechner, -schreiber
Reichsbahnassistent	Städtischer Wirtschaftsrat	Verwaltungsbeamter, -angestellter ohne nähere Berufsangabe 7115	Chiffreur	
Reichsbahnbetriebswart	Standesbeamter	Angestellter (Behörden-)	Diurnist	Tagebuchföhrer
Reichsbahndirektor	Steueramtman	Behördenangestellter	Einhefter	Terminjäger, -ver-
Reichsbahn(ober)inspektor	Steuer(betriebs)assistent	Büroangestellter (Verwaltungs-)	Frachtbriefsammler	folger
Reichsbahn(ober)rat	Steuer(ober)inspektor	Direktionssekretär	Frachtbriefschreiber	Verwaltungsgehilfe
Reichsbahn(ober)sekretär	Steuer(ober)sekretär	Gemeindeangestellter, -beamter ohne nähere Angabe	Frachtbriefsortierer	Werkstattrechner
Rendant	Steuerrat	Gewerkschaftsange-	Frachtbuchschreiber	Werkstattschreiber
Rentmeister	Stiftsinspektor	stellter ohne nähere Angabe	Geldzähler	
	Stiftsrendant	Parteiangestellter	Gruppiertlohn-	Zeichnungsausgeber
	Stiftssekretär	Privatsekretär	schreiber	Zeichnungs-
	Strafanstaltskassensekretär	Vertragsangestellter (im öffentl. Dienst)	Stenotypist, Maschinenschreiber .. 7125	registrator
	Strafanstaltsrentmeister		Abschreiber	
	Strafregisterföhrer		Diktatschreiber	
Sachbearbeiter	Theateramtman		Direktionssekretärin (Stenotypistin)	
Schloßinspektor	Theaterinspektor		Fernschreiber	
Schulrat	Theaterkassensekretär		Fremdsprachenstenotypist	
Senator	Theaterrentmeister		Maschinenschreiber	
Senatsdirektor	Universitätsinspektor		Privatsekretärin (Stenotypistin)	
Senatspräsident (nicht Präsident eines Gerichtssenats)	Universitätskassenrendant		Redaktionssekretärin	
Senatsrat	Universitätskurator		Stenokontoristin	
Senats syndikus	Universitätskuratorialsekretär		Stenosekretärin	
Sekretär (Verband, Verwaltung, Partei)			Stenotypist	

Lochkarten- fachmann 7127	Finanzgerichts- präsident	Bezirksnotar	Betriebsprüfer (Wirt- schaftsprüfer)	Rechnungsführer (landwirtschaftl.)
Automatenlocher	Generalprokurator	Fachanwalt	Betriebswirtschaftler ohne nähere Berufs- angabe	Rendant (Guts-) Rentmeister (Guts-) Rentverwalter (Guts-) Revisionsassistent
Hollerithlocher	Generalstaatsanwalt	Gerichtsvokant	Buchberater	Schiffsrevisor
Hollerithprüfer	Gerichtsassessor	Justizrat	Buchführer (in selb- ständiger Stellung)	Steuerberater
Hollerithsortierer	Gerichtspräsident	Notar	Buchstellenleiter	Steuerfachmann
Hollerithtabellierer	Gerichtsreferendar	Notariatsassessor	Bücherrevisor (vereidigter)	Steuersachver- ständiger
Kartenlocher	Gerichtsvorstand	Rechtsanwalt	Devisenberater (in selbständiger Stel- lung)	Stifts(guts)rendant
Locher	Gewerbegerichtsrat	Rechtsanwalt u. Notar	Devisenprüfer (in selb- ständiger Stellung)	Stundenbuchhalter (in selbständiger Stellung)
Lochkartenprüfer	Grundbuchrichter	Verteidiger in Straf- sachen	Diplombücherrevisor	Syndikus
Lochkartensortierer	Handelsgerichts- präsident	Verwaltungsrechtsrat	Diplomsteuersach- verständiger	Treuhänder (Ver- mögensverwalter)
Lochkartentabellierer	Kammergerichts- präsident	Patentanwalt . . . 7224	Diplom-Volkswirt ohne nähere Berufs- angabe	Verbandsprüfer
Maschinensortierer (Lochkarten-)	Kammergerichtsrat	Patentanwalt	Dispacheur	Vereidigter Buchprüfer
Maschinentabellierer (Lochkarten-)	Kreisgerichtspräsident	Rechtskonsulent. 7226	Ermittler (Auskunftei-)	Vereidigter Bücher- revisor
Sortierer (Loch- karten-)	Landesarbeitsgerichts- direktor	Klagevertreter	Fabrikorganisator (in selbständiger Stellung)	Vermögensverwalter Verwalter (Haus-) Volkswirt ohne nähere Angabe
Tabellierer (Loch- karten-)	Landesarbeits- gerichtsrat	Prozeßagent	Fundusverwalter (Grundstücks- verwalter)	Wirtschaftsberater
Sonstige Büro- und Verwaltungshelfer 7129	Landesgerichtsprä- sident	Prozeßvertreter	Gebäudeverwalter	Wirtschaftsjurist
Aufnahmesténograph	Landesgerichtsrat	Rechtsagent	Gehilfe in wirtschafts- und steuerberaten- den Berufen	Wirtschaftsprüfer
Fernsprechsténograph	Landgerichtsdirektor	Rechtsbeistand	Grundstücksverwalter	Wirtschaftsrechts- sachverständiger
Hotelsténograph	Landgerichtspräsident	Rechtsberater	Gutsrendant	Wirtschaftssachver- ständiger
Kammersténograph	Landgerichtsrat	Rechtskonsulent	Gutsrentmeister	Wirtschaftstreuhänder
Kurzschreiber	Landrichter	Anwaltsgehilfe	Gutssekretär	Zwangsverwalter
Nachrichtenaufnehmer	Nachlaßrichter	Bürovorsteher (Rechtsanwalts-, Notariats-)	Hausverwalter (sofern nicht Hauswart)	Rechtsvollstrecker 7241
Parlamentssténograph	Oberamtsanwalt	Kanzleigehilfe	Havariekommissar	Amtsvollzieher
Pressesténograph	Oberamtsrichter	Kanzleivorsteher	Helfer in Steuersachen	Gefängnisanstalts- assistent
Redaktionssténograph	Oberlandesgerichts- präsident	Klagebearbeiter	Jurist ohne nähere Angabe	Gefängnisaufseher
Regierungssténograph	Oberlandesgerichtsrat	Notar(iats)gehilfe	Justitiar	Gefängnisdirektor
Sténograph	Oberrechnungsge- richtsrat	Notariatsinspektor	Konkursverwalter	Gefängnissekretär, -inspektor
Telephonsténograph	Oberstaatsanwalt	Notariatssekretär	Landwirtschaftlicher Rechnungsführer	Gefängniswach- meister
Richter, Staatsanwalt 7211	Oberverwaltungs- gerichtspräsident	Prozeßbearbeiter	Masseverwalter	Gefängniswärter
Amtsanwalt	Oberverwaltungs- gerichtsrat	Rechtsanwaltsbüro- vorsteher	Nachlaßverwalter	Gefangenaufseher
Amtsgerichtsdirektor	Referendar (Gerichts-)	Rechtsanwaltsgehilfe	Prüfungsassistent	Gefangenaufsichts- beamter
Amtsgerichtspräsident	Registerrichter	Rechtsanwalts- und Notargehilfe	Prüfungsgehilfe	Gefangenenhaus- direktor
Amtsgerichtsrat	Richter	Wirtschaftsrechts- sachverständiger, Buchführungs- sachverständiger	bei Wirtschaftsprü- fern oder vereidigten Buchprüfern	Gefangenenhaus- verwalter
Amtsrichter	Richter(amts)anwärter	7231	Realitätenverwalter	Gefangenenwach- meister
Amts- und Landrichter	Senatspräsident	Ausgleichsverwalter	Recherche(u)r (nicht Detektiv)	Gefangenenwärter
Arbeitsgerichts- direktor	Staatsanwalt	Beratender Volkswirt		Gerichtskassen- vollzieher
Arbeitsgerichtsprä- sident	Staatsanwaltschaftsrat			Gerichtsvollzieher
Arbeitsgerichtsrat	Untersuchungsrichter			Gerichtsvollzieher- inspektor
Assessor (Gerichts-)	Verwaltungsgerichts- direktor			
Bezirksrichter	Verwaltungsrichter			
Einzelrichter	Volksrichter			
Erster Staatsanwalt	Vormundschaftsrichter			
	Rechtsanwalt, Notar 7221			
	Anwalt			
	Anwaltsassessor			
	Assessor (Anwalts-)			

Hauptwachtmeister (Strafanstalts-)	Kriminaldirektor	Unterwachtmeister (Polizei-)	Sonstige Sicherheitswahrer 7269	Kanalbauwächter
Hilfsaufseher (Strafanstalts-)	Kriminalinspektor	Wachtmeister (Gendarmerie-, Polizei-)	Baukontrolleur	Leichenhausaufseher
Nachrichter	Kriminalkommissar		Brandschauer	Leichenwächter
Oberwachtmeister (Strafanstalts-)	Kriminalrat		Detektiv	Lesehallenaufseher
Scharfrichter	Kriminalsekretär		Ermittler (Detektiv)	Lesehallenwart
Steuervollzieher	Landespolizeidirektor	Berufsfeuerwehrmann 7261	Grubenkontrolleur	Markthallenwächter
Steuerwachtmeister	Landespolizist	Anwärter der Feuerwehr	Hoteldetektiv	Museumsaufseher
Strafanstaltsamtmann	Landpolizeidirektor	Branddirektor	Kriminalagent	Museumswärter
Strafanstaltsassistent	Landpolizeikommissär	Brandingenieur	Warenhausdetektiv	Nachtportier (nicht Hotelportier)
Strafanstaltsaufseher	Landpolizei(ober)inspektor	Brandmeister		Nachtschutzwächter
Strafanstaltdirektor	Landpolizist	Feuerwehrmann	Wächter 7311	Nachtsicherheitswächter
Strafanstalts-hauptwachtmeister		Feuerwehroffizier	Anatomieaufseher	Nachtwachtmeister
Strafanstaltskommissar	Oberregierungs- und Kriminalrat		Anlagenaufseher	Nachtwächter
Strafanstaltskontrollleur	Oberwachtmeister (Polizei-)	Oberwachtmeister (Feuerwehr-)	Anlagenwächter	Oberwachführer (Wächter)
Strafanstaltssekretär, -inspektor	Ortspolizist	Truppführer (Feuerwehr-)	Anstaltswächter	Oberwachmann (Wächter)
Strafanstaltsvorsteher	Polizeiabteilung	Unterwachtmeister (Feuerwehr-)	Aufseher	Parkaufseher
Strafanstaltswachmeister	Polizeiabteilung	Wachtmeister (Feuerwehr-)	Bankportier	Parkwächter
Vollstreckungs-assistent	Polizeiabteilung	Werkfeuerwehrmann	Barackenwärter, -wächter	Parkwart
Vollstreckungsbeamter	Polizeiabteilung	Zechenfeuerwehrmann	Bauwächter	Patrouillenwächter
Vollstreckungsinspektor	Polizeiabteilung	Zugführer (Feuerwehr-)	Betriebswächter	Pförtner
Vollziehungsassistent	Polizeiabteilung		Bibliotheksaufseher	Platzwächter
Vollziehungsbeamter	Polizeiabteilung	Gewerbeaufsichtsbeamter, -angestellter 7263	Bodenwächter	Portier (nicht Hotelportier oder Hauswart)
Vollziehungssekretär	Polizeiabteilung	Gewerbeassessor	Bürowächter	Privatwächter
Wachtmeister (Strafanstalts-)	Polizeiabteilung	Gewerbeassistent	Fabrikportier	Revierwächter
Zollvollzieher	Polizeiabteilung	Gewerbeaufseher	Fahrradaufbewahrer	Sammlungsaufseher
Polizeibeamter, -angestellter .. 7251	Polizeiabteilung	Gewerbeaufsichts-assessor	Fahrradwächter	Schließer
Anwärter der Schutz-polizei	Polizeiabteilung	Gewerbeaufsichts-beamter, -angestellter	Fahrzeu gwächter	Schloßwächter
Bahnpolizist	Polizeiabteilung	Gewerbeaufsichts-rat	Feldhüter	Schutenbewacher
Baupolizeiassistent	Polizeiabteilung	Gewerbeaufsichts-referendar	Feldschütze	Spielplatzaufseher
Baupolizeiaufseher	Polizeiabteilung	Gewerbeaufsichts-sekretär	Feldvogt	Streifenwächter
Baupolizeisekretär	Polizeiabteilung	Gewerbeinspektions-assistent	Feldwächter	Tagesportier (nicht Hotelportier)
Baupolizeiwachmeister	Polizeiabteilung	Gewerbeinspektor	Feldwart	Tagwächter
Gendarmerieinspektor	Polizeiabteilung	Gewerbekontrollleur	Feuerposten	Toraufseher
Gewerbepolizeikommissar	Polizeiabteilung	Gewerbekontrollleur	Flurenheger	Torhüter
Gewerbepolizeiwachtmeister	Polizeiabteilung	Gewerbekontrollleur	Flurer	Torwächter
Grenzpolizist	Polizeiabteilung	Gewerbekontrollleur	Flurhüter	Torwärter
Kriminalamtmann	Polizeiabteilung	Gewerbekontrollleur	Flurschütze	Torwart
Kriminalassistent	Polizeiabteilung	Gewerbekontrollleur	Flurwächter	Türmer
Kriminalassistentenanwärter	Polizeiabteilung	Gewerbekontrollleur	Friedhofsaufseher	Türportier
Kriminalbezirkssekretär	Polizeiabteilung	Gewerbekontrollleur	Friedhofspfortner	Türsteher
	Polizeiabteilung	Gewerbekontrollleur	Friedhofswärter	Türwächter
	Polizeiabteilung	Gewerbekontrollleur	Galerieaufseher	Türwärter
	Polizeiabteilung	Gewerbekontrollleur	Gartenaufseher	Turnhallenaufseher
	Polizeiabteilung	Gewerbekontrollleur	Guts(nacht)wächter	Wachführer
	Polizeiabteilung	Gewerbekontrollleur	Hafenwächter	Wachhundführer
	Polizeiabteilung	Gewerbekontrollleur	Hallenwächter	Wachleiter
	Polizeiabteilung	Gewerbekontrollleur	Hallenwärter	Wachmann
	Polizeiabteilung	Gewerbekontrollleur	Hallenwart	Wachmann
	Polizeiabteilung	Gewerbekontrollleur	Hofwächter	Wachvorsteher
	Polizeiabteilung	Gewerbekontrollleur	Industrie-Polizei-Angehöriger	Wächter
	Polizeiabteilung	Gewerbekontrollleur	Kaiwächter	Wagenportier
	Polizeiabteilung	Gewerbekontrollleur		Weinbergsschütze
	Polizeiabteilung	Gewerbekontrollleur		Weinbergsvogt

Werkchutz-angestellter	Hausdiener	Kleiderfrau	Erzieher	Konrektor
Werkchutzmann	Hausgehilfe (Hausdiener)	Kleiderhüterin	Erziehungsdiakon	Oberstudiendirektor
Werksportier	Hausknecht	Kleiderwart	Erziehungsdirektor	Oberstudienrat
Hauswart, Hausmeister 7313	Hochschuldienner (nicht Pedell)	Kontrollleur von Fahr- und Eintrittskarten	Erziehungsleiter	Privatschuldirektor
Bootshausmeister	Hospitaldiener	Logendiener	Erziehungsschwester	Privatschullehrer (wissenschaftlicher)
Burgwart (Kastellan)	Hoteldiener	Logenschließer	Fürsorgeerzieher	Rektor
Concierge	Hoteldiener	Markenabnehmer	Hauslehrer (nicht Nachhilfelehrer)	Seminarpräfekt
Gebäudemeister	Hotelkurier	Markenausgeber	Instruktor (nicht Lehrer)	Seminarpräfekt
Hausaufseher	Hotel(lauf)bursche	Markenkontrolleur	Pensionatsvorsteherin	Studienassessor
Hausbesorger	Institutsdiener	Marktaufseher	Präfekt	Studiendirektor
Haushüter	Kalfakter	Marktbudenaufseher	Präzeptor	Studienprofessor
Hausmann	Kapellgehilfe	Markthallenaufseher	Privatlehrer (Hauslehrer, nicht Nachhilfelehrer)	Studienrat
Hausmeister	Klassendiener	Marktinspektor	Studienpräfekt	Studienreferendar
Hauspfortner	Krankenhausdiener	Marktmeister	Waisenhausdirektor	Wissenschaftlicher Lehrer
Hauswärter (Theater)	Laboratoriumsdiener	Ordner	Waisenhausvorsteher	Volksschullehrer, Mittelschullehrer, Schulhelfer 8123
Hauswart	Laboratoriumswart	Platzanweiser	Waisenmutter	Hauptlehrer
Hofmann	Ladendiener	Plombenprüfer	Waisenvater	Hauptschuldirektor
Kastellan	Lohndiener	Rotundenfrau	Zöglingsaufseher	Hauptschullehrer
Offiziant	Museumsgehilfe (sofern nicht Wächter)	Toilettenfrau	Hochschullehrer 8121	Hilfsschullehrer
Pedell	Notenwart	Toilettenmann	Akademiedirektor	Junglehrer
Pförtner	Oberbursche	Toilettenpächter	Akademieprofessor	Katechet (Religionslehrer)
Portier (nicht Hotelportier od. Wächter)	Officebursche	Toilettenwärter	Außerordentlicher Professor	Konrektor
Quartiermeister	Orchesterdiener	Jugendleiter 8111	Dekan	Laienhelper (Schulhelper)
Schloßverwalter	Orchesterwart	Jugendheimleiter	Dozent	Lehramtsanwärter, -bewerber
Schulhausmann	Saaldiener	Jugendleiter	Dr. habil.	Lehrer
Schulhausmeister	Sammlungsgehilfe	Kindergärtnerin, Kinderpflegerin 8113	Handelsakademieprofessor	Mittelschullehrer-anwärter
Schulhausverwalter	Schuldiener	Familienkindergärtnerin	Hochschulassistent	Mittelschullehrer
Schulhauswart	Schulgehilfe	Hortleiterin	Hochschullehrer	Mittelschullehrer
Theaterhaus(betriebs)gehilfe	Sportplatzwart	Hortnerin	Hochschulprofessor	Mittelschullehrer
Hausdiener, Gewerbediener 7315	Theaterdiener	Jugendhortleiterin	Lehrbeauftragter	Rektor
Akademiediener	Turmdiener	Kindergärtnerin	Lektor	Religionslehrer
Akademiegehilfe	Universitätsdiener	Kindergärtnerin-Anwärterin (Vopraktikantin)	Ordentlicher Professor	Schulamtsbewerber
Ballettdiener	Zimmerwärter	Kindergartenhelferin	Privatdozent	Schulhelfer
Diener (Haus-, Gewerbe-)	Sonstige Dienst- und Wachberufe .. 7319	Kindergartenleiterin	Professor	Volksschullehrer
Einholer	Bedürfnisanstalts-wärter	Kindertagesstättenhelferin	Rektor	Volksschullehrer
Etagediener	Bonkontrolleur	Kindertagesstättenhelferin	Universitätsprofessor	Berufsschullehrer, Fachschullehrer, Werklehrer .. 8124
Gasthofgehilfe	Fahr- und Eintrittskartenkontrolleur	Kindertagesstättenhelferin	Wissenschaftlicher Lehrer an höheren Schulen 8122	Baugewerksschullehrer
Gasthofhausknecht	Garderobenaufseher	Kindertagesstättenhelferin	Ephorus	Berufsbildungs-schullehrer
Geschäftsdienner	Garderobendiener	Privatkindergärtnerin	Geistlicher Studien-assessor, -direktor	Berufsschuldirektor
Geschäftsgänger (Haus-, Gewerbediener)	Garderobenfrau	Werkkindergärtnerin	Geistlicher Studienrat, -referendar	Berufsschullehrer
Gewerbediener	Garderobenpächter	Sonstige Erziehungsberufe 8119		Buchhaltungslehrer
Gymnasialdiener	Garderobenwärter	Anstaltserzieher		
Hausbursche	Garderobiere (Kleiderablage)			
	Hotelgarderobier			
	Kleiderablagefrau			
	Kleiderablegerin			
	Kleiderbewahrer			

Diplomgewerbelehrer Diplomhandelslehrer Diplomlandwirtschaftslehrer	Seemaschinenschullehrer Sprachlehrer Stenographielehrer	Schwimmeister Schwimmlehrer Schwimmsportlehrer Segelfluglehrer Skilehrer Sportlehrer Stadtturnwart	Distriktsuperintendent Domherr Domkapitular Dompfarrer Domprediger Dompropst	Jugenddiakon Kreisdiakon Missionsschwester (Innere Mission) Pfarrassistent Pfarrdiakon Pfarrgehilfin Pfarrhelfer Seelsorgehelfer Siedlungsdiakon Stadtmissionar Theologin (evang.)
Fachschuldirektor Fachschullehrer Fachschulleiter Fachschulrektor Fach(schul)studien- direktor, -rat Forstschullehrer Fortbildungsschul- lehrer Frauenfachschul- lehrerin Frauenschullehrerin	Technische Lehrerin Waldbaulehrer Webschullehrer Weinbaulehrer Werklehrer Kunstlehrer, Zeichen- lehrer 8125 Kunstlehrer Kunst- und Zeichen- lehrer Zeichenlehrer	Tennislehrer Trabrennfahrer Trainer Turnlehrer Turnrat Turn- und Sportlehrer Universitätsturn- und -sportlehrer Vereinsportlehrer Vereinsturnlehrer	Gefängnispfarrer Geistlicher (evang.) Generalsuper- intendent Hauptpastor Hausgeistlicher Jugendpfarrer Kirchenpropst Kirchenrat Konsistorialdirektor Konsistorialrat Kreisdekan	Katholischer Geist- licher 8144 Abt Adjunkt Anstaltsgeistlicher Anstaltspfarrer Apostolischer Protonotar Archidiakon Archimandrit Archipresbyter Benefiziat Bischof Bistumsoffizial Bistumsverweser
Gartenbaulehrer Gewerbe(ober)lehrer Gewerbeschuldirektor Gewerbeschullehrer Gewerbestudien- direktor, -rat	Musiklehrer, Gesang- lehrer 8126 Geigenlehrer Gesanglehrer Gesangpädagoge Klavierlehrer Musiklehrer Schulmusiklehrer Singlehrer	Sonstige Lehrberufe 8129 Blindenanstaltslehrer Blindenhilfslehrer Blindenlehrer, -ober- lehrer Lehrer für Stimm- bildung und Sprach- heilkunde Mütterschullehrerin Nachhilfestunden- lehrer	Landesbischof Landesgeistlicher Landeskirchenrat Landeskonsistorialrat Landessuperintendent Missionar Missionsdirektor Missionsgeistlicher Missionsinspektor Oberkonsistorialrat Pastor Pfarradministrator Pfarramtskandidat Pfarrektor Pfarrer (evang.) Pfarrverwalter Pfarrverweser Prälat (Württemberg) Predigtamtskandidat Propst Provinzialgeistlicher Seemannsgeistlicher Seemannspastor Stadtmissionar Stadtpfarrer Stadtvikar Stiftsprediger Stiftspropst Strafanstaltspfarrer Superintendent Vakanzprediger Vikar	Katholischer Geist- licher 8144 Abt Adjunkt Anstaltsgeistlicher Anstaltspfarrer Apostolischer Protonotar Archidiakon Archimandrit Archipresbyter Benefiziat Bischof Bistumsoffizial Bistumsverweser Dechant Dekan Diakon Diözesanpräses Domdechant Domdekan Domherr Domkapitular Domkurat Domlektor Dompfarrer Domfarrvikar Dompräbendar Domprediger Dompropst Domvikar Erzbischof Erzpriester Expositus Fürstbischof Gefängnispfarrer Geistlicher (kath.) Generalvikar Generalvikariatsrat Großdechant Hausgeistlicher Hauskaplan Kandidat Kanoniker Kanonikus
Handarbeitslehrerin Handelslehrer, -ober- lehrer Handelsschuldirektor Handelsschullehrer Handelsstudienrat Handfertigkeitsschullehrer Haushaltungslehrerin Hauswirtschafts- lehrerin Hufbeschlagschul- lehrer	Sportlehrer, Berufs- sportler 8127 Autorenfahrer Bergführer Berufssportler Boxer Boxlehrer Diplom-Sportlehrer Diplom-Turnlehrer Eislaufkünstler Fechtlehrer Fechtmeister Golflehrer Gymnastiklehrer Hochschulturn- und -sportlehrer Jockey Radrennfahrer Reit- und Fahrlehrer Rennfahrer Rennreiter Ringkämpfer Schilehrer Schrittmacher	Lehrer für Stimm- bildung und Sprach- heilkunde Mütterschullehrerin Nachhilfestunden- lehrer Privatsprachlehrer Privatstundenlehrer Repetitor Schwachsinnigen- lehrer Schwerhörigenlehrer Sehschwachenlehrer Sprachheillehrer Sprechlehrer Taubstummen- anstaltslehrer Taubstummenhilfs- lehrer Taubstummenlehrer, -oberlehrer Volkshochschul- direktor, -dozent, -lehrer Evangelischer Geist- licher 8141 Anstaltsgeistlicher Anstaltspfarrer Bischof Dekan	Missionar Missionsdirektor Missionsgeistlicher Missionsinspektor Oberkonsistorialrat Pastor Pfarradministrator Pfarramtskandidat Pfarrektor Pfarrer (evang.) Pfarrverwalter Pfarrverweser Prälat (Württemberg) Predigtamtskandidat Propst Provinzialgeistlicher Seemannsgeistlicher Seemannspastor Stadtmissionar Stadtpfarrer Stadtvikar Stiftsprediger Stiftspropst Strafanstaltspfarrer Superintendent Vakanzprediger Vikar Pfarrdiakon, Pfarr- gehilfin 8142 Diakon (evang. Pfarr- diakon) Gemeindediakon Gemeinschaftspfleger	Katholischer Geist- licher 8144 Abt Adjunkt Anstaltsgeistlicher Anstaltspfarrer Apostolischer Protonotar Archidiakon Archimandrit Archipresbyter Benefiziat Bischof Bistumsoffizial Bistumsverweser Dechant Dekan Diakon Diözesanpräses Domdechant Domdekan Domherr Domkapitular Domkurat Domlektor Dompfarrer Domfarrvikar Dompräbendar Domprediger Dompropst Domvikar Erzbischof Erzpriester Expositus Fürstbischof Gefängnispfarrer Geistlicher (kath.) Generalvikar Generalvikariatsrat Großdechant Hausgeistlicher Hauskaplan Kandidat Kanoniker Kanonikus
Kochlehrerin Kulturbaulehrer Kunstgewerbe- schul- lehrer Kunsthandwerker- schullehrer Kurzschriftlehrer				
Landwirtschaftslehrer Lehrerin der landwirt- schaftlichen Haus- haltungskunde				
Maschinenbauschul- lehrer				
Nadelarbeitslehrerin Nählehrerin				
Oberfachschulrat Obstbaulehrer				
Polizeischullehrer Professor (Kunsthand- werkerschule)				
Schiffsingenieur- schullehrer Schreibmaschinen- lehrer Schulgartenlehrerin Seefahrtslehrer Seefahrtsschul- direktor				

Kapitelsvikar	Wallfahrtspriester	Kirchenjunge	Filmkritiker	Bibliothekarassistent
Kapitular	Weihbischof	Kirchenjurst	Handelsredakteur	Bibliotheks-
Kaplan	Weltgeistlicher	Kirchenküster	Hauptschriftleiter	angestellter
Kardinal	Weltpriester	Kirchenmonitor	Hilfsredakteur	Bibliotheksassistent
Katechet		Kirchenpfleger (sofern		Bibliotheksdirektor
Kirchenkanonikus	Rabbiner 8145	nicht Kassenver-	Interviewer	Bibliotheksinspektor
Kirchenpräfekt	Bezirksrabbiner	walter)	Journalist	Bibliothekspraktikant
Kirchenpropst	Oberrabbiner	Kirchenschweizer	Kommentator	Bibliotheksrat
Klosterpfarrer	Rabbinatsassessor	Kirchner	(Rundfunk-)	Bibliothekreferendar
Koadjutor	Rabbiner	Küster	Korrespondent (Zei-	Bibliothekssekretär
Konsistorialrat	Stadttrabbiner	Küsterfamulus	tungs-)	Bibliotheksverwalter
Konviktsdirektor	Geistlicher (Sprecher)	Kulthelfer	Kritiker	Bibliotheksvolontär
Konviktspräfekt	anderer Bekennt-	Mesner	Kunstkritiker	Bibliotheksvorsteher
Konviktsrektor	nisse 8146	Missionshelfer	Kunstschriftleiter	Bibliothekswart
Konviktsrepetitor	Ältester (Mennonit)	Paramentadjunkt	Lektor (nicht Hoch-	Buchwart
Kooperator	Evangelist	Pulsant	schullektor)	Büchereiangestellter
Kreisdechant	Gemeinschafts-	Responsor	Lokalreporter	Büchereidirektor
Kuratsbefiziat	prediger	Sakristan	Musikkritiker	Büchereiinspektor
Kuratus		Sakristeigehilfe	Pressechef	Büchereileiter
Metropolit	Heilsarmeeoffizier	Zeremonienmeister	Pressekorrespondent	Büchereisekretär
Missionar	(hauptberuflich)	(Kulthelfer)	Publizist	Büchereiverwalter
Missionsgeistlicher	Missionar	Schriftsteller ... 8211	Redakteur	Büchereivorsteher
Neopresbyter	Prediger	Autor	Redaktionsdirektor	Büchereiwart
Offizial	Priester	Belletrist	Reiseberichterstatter	Diplombibliothekar
Ordensgeistlicher,	Seelsorger	Biograph	Reporter	Landesbibliothekar
-priester	Sprecher (Seelsorger)	Bühnenschriftsteller	Rezensent	Ministerialbibliothekar
Ordinariatsassessor	Wanderprediger	Dichter	Schriftleiter	Ratsbibliothekar
Ordinariatsrat	Mönch, Nonne .. 8147	Dramatiker	Schriftleiteranwärter	Staatsbibliothekar
Ordinariatssekretär	Äbtissin	Dramaturg	Sonderberichterstatter	Stadtbibliothekar
Pater	Frater	Drehbuchautor	Sportberichterstatter	Theaterbibliothekar
Pfarradministrator	Mater	Fachschriftsteller	Sportredakteur	Universitäts-
Pfarrrektor	Missionar (sofern	Feuilletonist	Theaterkritiker	bibliothekar
Pfarrer	Mönch)	Filmautor	Theaterrezensent	Volksbibliothekar
Pfarrkurat	Missionsbruder	Jugendschriftsteller	Verlagslektor	Volksbüchereileiter
Pfarrverwalter	Mönch	Kunstschriftsteller	Verlagsredakteur	Volksbüchereiwart
Pfarrverweser	Nonne	Librettist	Zeitungsbericht-	Wissenschaftlicher
Pfarrverweser	Oberin (Kloster)	Literat	erstatter	Bibliothekar
Prälat	Ordensbruder	Musikschriftsteller	Zeitungskorre-	Sonstige Bildungs-
Prälaturnotar	Sonstige Seelsorge-	Reiseschriftsteller	spondent	berufe 8219
Präpositus	und Kulthelfer 8149	Romanschriftsteller	Dolmetscher, Über-	Ansager (Rundfunk-)
Präses	Bestattungsredner	Rundfunkdramaturg	setzer 8214	Dozent, freier
Prediger	Glöckner	Schriftsteller	Akademisch geprüfter	Funkreporter
Priester	Kirchenaufseher	Sportschriftsteller	Übersetzer	Kulturwart
Prior	Kirchendiener	Textdichter	Diplom-Dolmetscher	Reporter (Rundfunk-)
Propst		Theaterdramaturg	Dolmetscher	Rundfunkreporter
Protonotar (aposto-		Schriftleiter, Lektor	Dragoman	Rundfunksprecher
lischer)		8212	Sprachmittler	Sportberichter (Rund-
Regens		Berichterstatter	Translator	funk-)
Sakristanpriester		Bildberichter	Übersetzer	Sprecher (Rundfunk-)
Schulvikar		Bildberichterstatter	Bibliothekar 8217	Vorleser in Blinden-
Seemannsgeistlicher		Chefredakteur	Bibliothekar	studienanstalten
Seminarregens				Vortragsredner
Spiritual				
Stadtdechant				
Stadtpfarrer				
Stationskaplan				
Stiftsdekan				
Stiftsherr (Prediger)				
Stiftsprediger				
Stiftspropst				
Stiftsvikar				
Stiftsvorsteher				
Strafanstaltspfarrer				
Subdiakon				
Vikar				
Vizeoffizial				

Wirtschaftswissenschaftler, Statistiker 8221	Diplom-Versicherungsverständiger Direktionsarchivar	Privatgelehrter ohne nähere Angabe Prospektierender Geologe Psychologe	Aquarellmaler Architekturmaler Ateliermaler	Chefdekorateur
Arbeitswissenschaftler	Eignungspsychologe Eignungsuntersucher Entomologe	Ratsarchivar Regierungsgeologe Regierungsrat im Archävidienst	Bildrestaurator	Dekorateur (Schaufenster-, Beerdigungswesen) Dekorationsleiter Dekorationsmaler (Bühnen-)
Betriebsstatistiker	Familienforscher Feldgeologe Fischereibiologe Flugmeteorologe Flugplatzmeteorologe Forschungsreisender (sofern nicht in anderen Berufen)	Schädlingsbiologe Schriftsachverständiger Sprachforscher Staatsarchivar Staatsarchivdirektor Staatsarchivrat Stadtarchivar Stadtarchivdirektor Stadtarchivrat Sternwart(en)assistent Sternwart(en)direktor	Diplom(mode)zeichner	Filmarchitekt Filmbildner Filmfriseur
Fabrikstatistiker	Genealoge Generalstaatsarchivar Geograph Geologe Geologischer Sachverständiger Geophysiker Graphologe	Tierpsychologe	Entwerfer (Kunstzeichner)	Gebrauchswerber (Ausstellungsgestalter) Gewandmeister (Kostümbildner)
Handelswissenschaftler	Hauptkonservator Hauptobservator Hausarchivar Heraldiker Historiker	Versicherungsmathematiker	Freskomaler	Heimgestalter
Kommunalstatistiker Konjunkturforscher	Kartierender Geologe Kartograph (wissenschaftlicher) Konservator Kunsthistoriker Kustos	Wetterdienstassessor Wetterdienstreferendar Wetterwart Wirtschaftsarchivar Wirtschaftsarchivwart Wissenschaftler ohne nähere Angabe Wissenschaftlicher Hilfsarbeiter ohne nähere Angabe Wissenschaftlicher Hilfsarbeiter (sofern nicht in der Verwaltung) Wissenschaftlicher Kartograph Wünschelrutengänger	Gemäldekonservator Gemäldekopierer Gemälderestaurator Genremaler Geschichtsmaler Graphiker (Kunstzeichner)	Innenarchitekt Innenraumgestalter
Marktanalytiker Marktuntersucher	Landesgeologe Landeskonservator Landes(ober)fischmeister Landeswetterwart	Zoologe	Historienmaler	Kostümbildner
Organisationsstatistiker	Mathematiker Meteorologe Mineraloge Montangeologe Museumsbeamter Museumsdirektor (sofern nicht Hochschullehrer) Museumsrat Museumssekretär Museumsverwalter	Bildhauer 8311	Illustrator (Künstler)	Maschinenbildner Messegestalter Möbelarchitekt
Soziologe	Naturschutzbeamter Numismatiker	Akademischer Bildhauer	Karikaturist Kirchenmaler Kopierer (Kunstmaler) Kostümentwerfer Kunstmaler Kunstzeichner Kupferstecher	Oberfriseur (Theater-)
Statistiker, wissenschaftlicher	Observator Ornithologe Ozeanograph	Bildhauer (Künstler)	Landschaftsmaler	Raumkünstler
Wirtschafts- und Sozialstatistiker (sofern nicht Verwaltungsbeamter oder -angestellter)	Paläontologe Philatelist (Sachverständiger) Philosoph Physiker (Forscher) Prähistoriker Praktischer Biologe Praktischer Psychologe	Filmbildhauer (Künstler)	Maler (Kunst-) Miniaturenmaler Modezeichner (Künstlerischer, Entwerfer)	Schaufensterdekorateur Schaufenstergestalter Solistenfriseur Solofriseur (Theater-)
Wirtschaftswissenschaftler		Holzbildhauer (Künstler) Holzschneider (Künstler)	Porträtmaler Porträtzeichner	Theaterfriseur, -oberfriseur Theatergewandmacher (Kostümbildner) Theatermaler (Dekorations-)
Sonstige Forschungsberufe 8229		Kunstabildhauer	Radierer Restaurator (Bild-)	
Altertumsforscher Altphilologe (nicht Lehrer)		Steinbildhauer (Künstler)	Schriftzeichner (Künstler)	Schauspieler ... 8321
Anthropologe Archäologe (Altertumsforscher)			Tapetenentwerfer Tiermaler Trickfilmzeichner (Künstlerischer Entwerfer)	Aufnahmeleiter Aufnahmeleiterassistent
Archivadjunkt Archivar Archivassessor, -assistent, -referendar Archivdirektor Archivleiter Archivrat Archivvorsteher Archivwart Astrologe Astronom			Wappenmaler	Bühneninspizient Bühnenregisseur
Bakteriologe Bergrat (Geologe) Bezirksgeologe Bibliograph Biologe Botaniker Briefmarkensachverständiger			Zeichner (Kunst-)	Chargen(schau)spieler
Charakterologe Chefmathematiker			Sonstige bildende Künstler 8319	Dramatischer Lehrer
Diplom-Geophysiker Diplom-Mathematiker Diplom-Meteorologe Diplom-Ozeanograph Diplom-Psychologe			Auslagenarrangeur Ausstellungsdirektor (technischer) Ausstellungsgestalter	Filmdarsteller Filmschauspieler
			Bühnenarchitekt Bühnenbildner Bühnenmaler Bühnenplastiker	Generalintendant (Theater-)
				Hilfsregisseur Hörspieler
				Inspizient (Theater-) Intendant (Theater-)

Kammerschauspieler Komödiant	Ballettregisseur Ballettschülerin	Liliputaner	Marionettenspieler	Komponist Kontrabassist Konzertmeister
Oberspielleiter	Choreograph Chortänzerin	Magier Magiker Mimiker	Nebelbildervorführer (Schattenspieler)	Lautenspieler
Produktionsleiter (Film-)	Eintänzer	Mnemotechniker Musikclown	Operneinhelfer	Mandolinenspieler Musikdirektor Musikdirigent Musiker Musikschöpfer
Produktionsleiter- assistent (Film-)	Gesellschaftstänzer Giri	Pantomimist Parterreakrobat Prestidigitateur (Taschenspieler)	Puppenspieler	Oboist Operndirektor Orchesterdirigent Orchestermusiker Organist Orgelspieler
Regieanwärter Regieassistent Regisseur	Meistertänzer	Rechenkünstler Ringkämpferin Rollschuhläufer	Rezitator Rhetor	Paukenschläger Pauker Paukist Pianist Pikkolobläser Pistonist Posaunist Primgeiger
Schauspieldirektor Schauspieler Schauspiellehrer Schauspielschüler Solodarsteller Spielleiter Spielleiteranwärter Spielleiterassistent Spielwart Staatschauspiel- direktor Staatschauspieler	Solotänzer Staatsballettmeister Steptänzer	Schlangemensch Schnellmaler Schulreiter Seilkünstler	Schattenspieler Schauspieleinhelferin Schnelldichter Souffleur, Souffleuse Stegreiffdichter	Saxophonbläser Saxophonspieler Schlagzeuger Schlagzeugspieler Staatskapellmeister Stadtmusikus Stehgeiger Straßenmusiker Straßensänger
Theaterdirektor Theaterinspizient	Tänzer Tanzlehrassistent Tanzlehrer Tanzmeister Tanzregisseur	Taschenspieler Tierbändiger Tierlehrer Tierstimmenimitator Trapezkünstler	Vortragskünstler Vortragsmeister	Tondichter Tonkünstler Tonmeister (sofern nicht Techniker) Tonsetzer / Trommler Trompeter Tubabläser
Bühnensänger, Konzertsänger 8323	Vortänzer	Varietékünstler Ventriloquist	Musiker 8341	Violinist Violinvirtuose Violoncellist
Altistin	Artist 8327	Zauberer Zauberünstler Zirkuskünstler	Akkordeonspieler	Waldhornist Wandermusiker
Bariton Bassist Bühnensänger	Abrichter (Tier-) Akrobat Artist Athlet	Sonstige darstellende Künstler 8329	Bandoneonspieler Banjospieler Baßgeiger Bläser Blechbläser Bratschist	Xylophonist
Chansonette	Bauchredner	Ansager (Confé- rencier)	Cellist Chefdirigent Chordirektor Chordirigent Chorführer Chorinspizient Chorleiter Chormeister Chorregent Cimbalspieler	Zitherspieler Zupfinstrumenten- spieler
Kammersänger Koloratursängerin Konzertsänger	Clown	Causeur Chordame Chorherr Chorist Chormädchen Chorsänger Conférencier	Dirigent (Musik-)	Kunstgewerber ohne nähere Berufs- angabe 8351
Mezzosopranistin	Degenschlucker Dompteur Drahtseilkünstler Dresseur	Deklamator Diseuse Domchorsänger	Fagottist Flötist	Kunstgewerber ohne nähere Angabe Kunstgewerblicher Arbeiter Kunstgewerblicher Heimarbeiter
Operettensänger Opernsänger Oratoriensänger	Equilibrist Exzentriker	Ein helfer (Souffleur)	Geiger Generalmusikdirektor Gitarrenspieler	
Sänger (sofern nicht Chorsänger)	Fahrradkünstler Feuerfresser	Figurant	Harfenist Harfenspieler Harmonikaspieler Harmoniumspieler Holzbläser Hornist	
Solosänger Sopranistin Soubrette	Gaukler Gedächtniskünstler Gedankenleser Gymnastiker (Artist)	Gesangskomiker	Instrumentalmusiker	
Tenor	Hellseher Hypnotiseur	Humorist	Kammermusiker Kammervirtuose Kantor Kapellmeister Kirchenmusikdirektor Klarinettist Klavierspieler Klavirtuose	
Tänzer 8326	Illusionist Imitator Instrumentalkomiker	Improvisator	Kammermusiker Kammervirtuose Kantor Kapellmeister Kirchenmusikdirektor Klarinettist Klavierspieler Klavirtuose	
Ballerina Ballettänzer Ballettdirektor Balletteuse Ballettführer Ballettinspizient Ballettmeister	Jongleur	Kabarettist ohne nähere Angabe Kasperlespieler Kirchenchorsänger Kirchensänger Komiker (Vortrags- künstler)		
	Karikaturist Komiker (nicht Vor- tragskünstler) Kontorsionist (Schlangemensch) Kunsthändler (Fahrrad-) Kunstreiter Kunstschütze			

Sonstige künstlerische Hilfsberufe ... 8359	Musikinstrumentenstimmer	Berufstätiger ohne nähere Berufsangabe 9111	Werkhelfer	Praktikant ohne nähere Berufsangabe
Berufsmodell Bühnengerätewart	Pianofortestimmer	Arbeiter ohne nähere Berufsangabe	Lehrling mit noch nicht feststehendem Lehrberuf 9211	Technischer Mittelschulpraktikant Technischer Praktikant
Edelkomparse	Requisitenmeister Requisitenverwalter Requisiteur Rüstkammeraufseher Rüstmeister	Bergbauhilfsarbeiter Berufstätiger ohne nähere Berufsangabe Gelegenheitsarbeiter	Lehrling mit noch nicht feststehendem Lehrberuf	Volontär ohne nähere Berufsangabe
Feinstimmer Fundusverwalter	Statist Statistenaufseher Statistenführer	Heimarbeiter ohne nähere Angabe Hilfsarbeiter im Bergbau	Praktikant, Volontär mit noch nicht feststehendem Beruf 9221	Wirtschaftspraktikant
Garderobeninspektor (Bühnen-) Garderobenmeister (Bühnen-)	Theaterwaffenmeister Trachtenmeister (Bühnen-)	Hilfsarbeiter ohne nähere Angabe Maschinenarbeiter ohne nähere Angabe Metall(hilfs)arbeiter ohne nähere Angabe	Baupraktikant	Mithelfender Familienangehöriger außerhalb der Wirtschaftsabteilung Land- und Forstwirtschaft 9911
Klavierstimmer Komparse Komparserieführer Konzertstimmer	Vorführdame Vorstimmer	Selbständiger ohne nähere Berufsangabe	Eisenbahnpraktikant	Mithelfender Familienangehöriger außerhalb der Wirtschaftsabteilung Land- und Forstwirtschaft
Magazinmeister (Requisiteur) Mannequin Modell	Waffenmeister (Theater-) Zeugwart (Theater-)	Textilhilfsarbeiter ohne nähere Angabe	Fachschulpraktikant Hochschulpraktikant Maschinenbaupraktikant	

Anhang

Altenteiler¹⁾ 0110	Vom eigenen Vermögen lebende Rentner 0120	Rentier	Sozialversicherungsrentner, Witwengeldempfängerinnen 0140	Ruhegehaltsempfänger ¹⁾ Ruheständler ¹⁾
Abschiedener Altbauer Altenteiler Altgänger Altmutter Altsitzer Altvater Alumner Ausgedinger Aushalter Ausnehmer Aussiedler Austräger Austragbauer Auszügler Excolon	Besitzer (Haus-, Grund-) Eigentümer (nicht tätig) Grundbesitzer Hausbesitzer Hauseigentümer Kommanditist (nicht tätig) Leibrentner Mitbesitzer (nicht tätig) Mitinhaber (nicht tätig) Partikulier Privatier Privatmann Proprietär Realitätenbesitzer	Stiller Teilhaber Teilhaber, stiller Beamte im Ruhestand 0130 Beamter a. D. Beamter auf Wartegeld Beamter im einstweiligen Ruhestand (i. e. R.) Beamter im Ruhestand (i. R.) Beamter z. D. Pensionär ¹⁾ Pensionist ¹⁾ Professor emerit. (sofern nicht noch als Honorarprofessor tätig) Ruhegehaltsempfänger ¹⁾ Ruheständler ¹⁾ Wartegeldempfänger ¹⁾ Ehemaliger Beamter.	Altersfürsorgetrentner Altersrentenempfänger Altersrentner Angestelltenversicherungsrentner Beamtenwitwe Invalide Invalidenrentenempfänger Invalidenversicherungsrentner Knappschaftsversicherungsrentner Kriegsbeschädigter Pensionär ¹⁾ Pensionist ¹⁾ Privatpensionär Privatpensionist Rentenempfänger Rentner ohne nähere Angabe ¹⁾ Sofern nicht ehemaliger Beamter.	Sozialversicherungsrentner Unfallrentenempfänger Unfallrentner Versehrtengeldempfänger Witwengeldempfängerin Witwenpensionistin Unterstützungsempfänger²⁾ .. 0150 Alimentantin Fürsorgegeldempfänger (über 14 Jahre) Kostempfänger ¹⁾ Sofern nicht ehemaliger Beamter. ²⁾ Ohne Arbeitslosenunterstützungsempfänger.

Kostgänger Kostgeher Kripplerin Kurandin	Student Studierender	Bürgerasyl Bürgerhaus Bürgerspital Bürgerstift	Blindenheim Epileptikeranstalt	Bewahrungsanstalt Bewahrungshaus
Unterstützungsempfänger (ohne Arbeitslosenunterstützungsempfänger)	Zöglinge in Anstalten für Erziehung und Unterricht sowie in Waisenhäusern 0310	Damenstift	Hirnverletztenheim	Erziehungsanstalt (Fürsorgeanstalt) Erziehungsheim (Fürsorgeanstalt)
Wohlfahrtsunterstützungsempfänger	Insassen und Zöglinge in folgenden Anstalten:	Greisenasyl	Idiotenanstalt Irrenanstalt Irrenbewahranstalt	Fürsorgeanstalt Fürsorgeerziehungsheim Fürsorgehaus, -heim Fürsorgehof
Selbständige Hausfrauen ohne Angabe einer Erwerbsquelle 0210	Alumnat	Hospital (nicht Krankenanstalt)	Kretinanstalt Krüppelheim	Gefängnis Gefängnisanstalt
Hausfrau, selbständig (alleinstehend) ohne Angabe einer Erwerbs- oder Einkommensquelle	Erziehungsanstalt (sofern nicht Besserungs- oder Fürsorgeanstalt)	Invalidenheim	Landes-, Heil- und Pflegeanstalt	Sicherungsanstalt Strafanstalt ¹⁾ Strafgefängenenlager Strafvollzugsanstalt
Personen außerhalb des erwerbsfähigen Alters ohne Angabe einer Erwerbsquelle ¹⁾ 0220	Erziehungsheim (sofern nicht Besserungs- oder Fürsorgeanstalt)	Kriegsbeschädigtenheim (nicht -erholungsheim) Kriegsinvalidenhaus	Nervenheilanstalt	Trinkerasyl Trinkerheim
Personen außerhalb des erwerbsfähigen Alters ohne Angabe einer Erwerbsquelle	Findelhaus	Pfründneranstalt Pfründnerheim	Schwachsinnigenanstalt Siechenanstalt Siechenhaus	Verwahrungsanstalt
Nicht in ihrer Familie lebende Studierende und Schüler .. 0230	Internat	Rentnerheim	Taubstummenanstalt Taubstummenheim	Zuchthaus
Hochschüler	Kinderheim	Spital (nicht Krankenanstalt) Stift	Insassen von Straf- und Besserungsanstalten¹⁾ 0410	Insassen von Internierungs- und Arbeitslagern ... 0420
Schüler	Kinderheim	Versorgungsanstalt Versorgungshaus Versorgungsheim	Insassen in folgenden Anstalten:	Insassen in folgenden Anstalten:
¹⁾ Nur Personen unter 14 und über 65 Jahre.	Unterrichtsanstalt	Wohnstift	Arbeitsanstalt Arbeitshaus Arbeitskolonie	Anhaltelager Arbeitslager
	Waisenhaus	Insassen von Irrenanstalten und Heimen für Körperbehinderte¹⁾ .. 0330	Besserungsanstalt	Festhaltungslager
	Insassen von Altersheimen und Versorgungsanstalten 0320	Insassen in folgenden Anstalten:		Internierungslager
	Insassen in folgenden Anstalten:	Blindenanstalt		
	Altersheim Altersversorgungsanstalt Armenhaus Asyl	¹⁾ Dauerinsasse.	¹⁾ Sofern nicht Untersuchungsgefängener.	

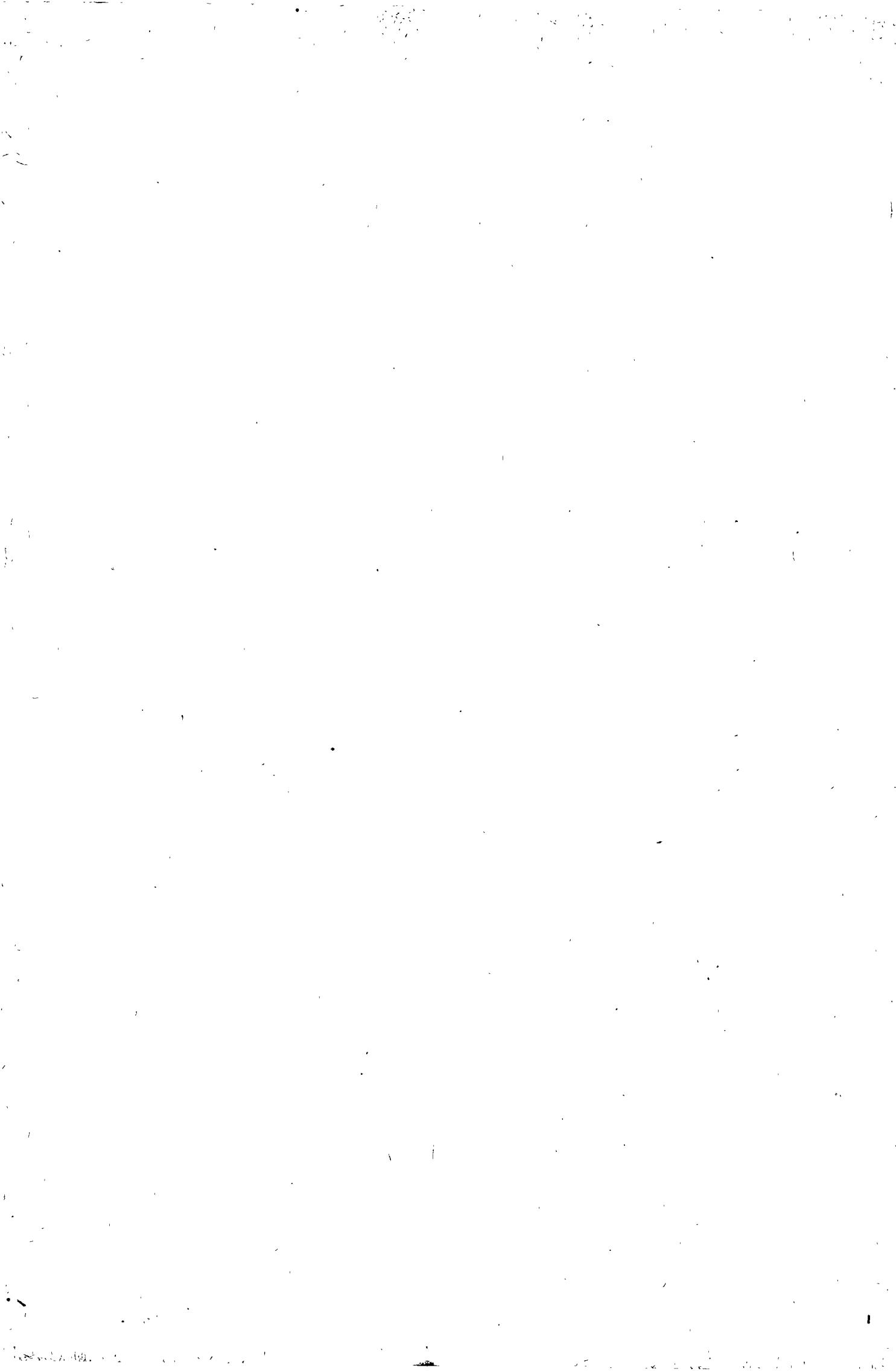

Alphabetisches Verzeichnis
der
Berufsbenennungen

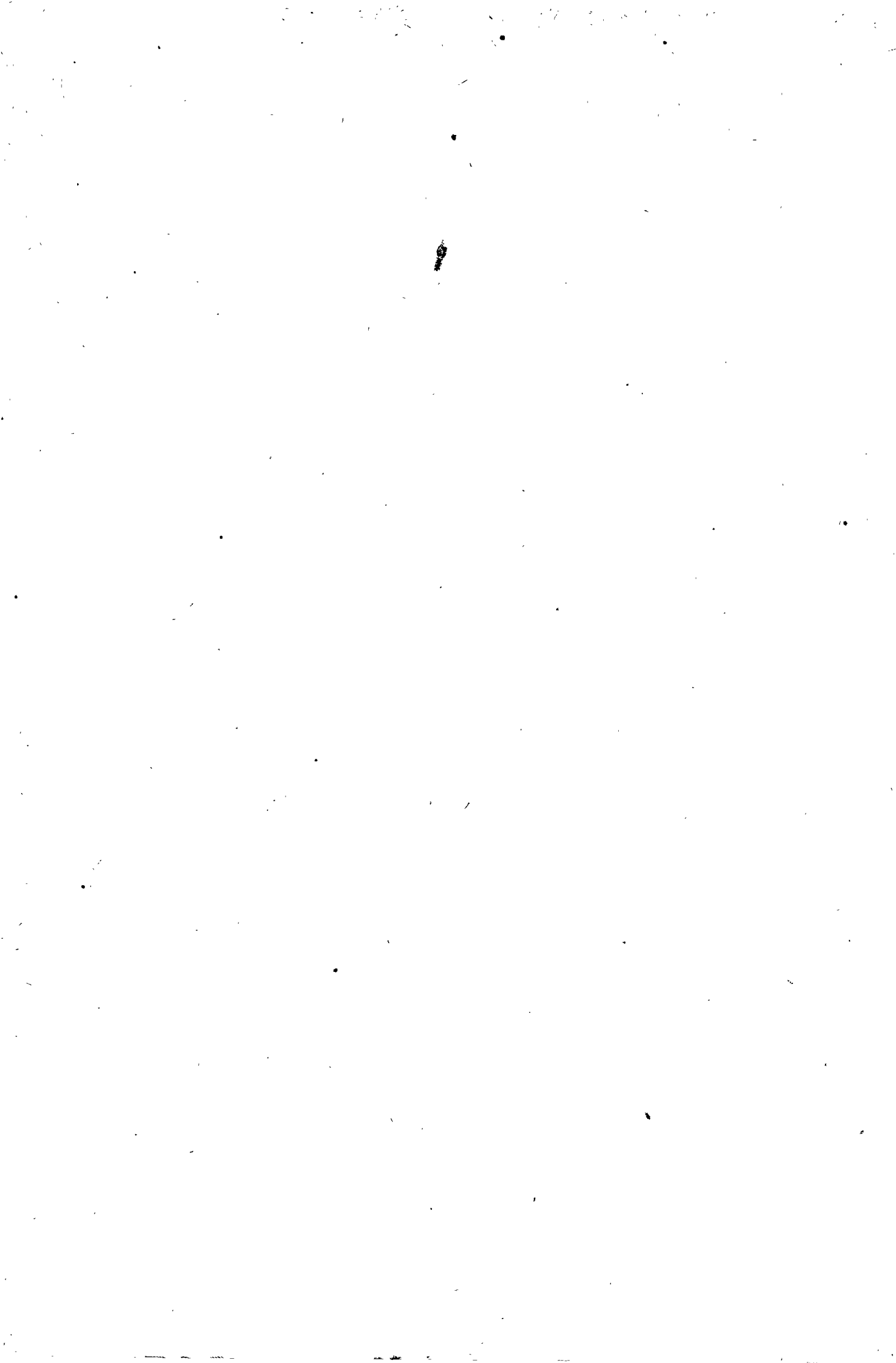

A

Aalbrutzüchter	1231	Abraumbaggerführer	4339	Abstopper (Zeitnehmer)	4269
Aalkorbmacher	3151	Abraumhauer (Bergmann)	2111	Abstoßer	3611
Aalräucherer	3776	Abraumsteiger	4117	Abstrupper	3799
Aalschnurfischer (Binnenfischer)	1231	Abrechner (Baustellen-)	5139	Abstürzer (Glasschleifer)	2341
Aalsticker	1231	Abrechnungskassierer	5139	Absturzschleifer	2341
Abbauer	1111	Abrichter (Holzmaschinenarb.)	3011	Abt (kath. Geistlicher)	8144
Abbauhauer (Bergmann)	2111	— (Tier-)	8327	Abteiler	3799
Abbeizer (Dekapierer)	2696	Abrichtthobler	3011	Abteilungsarzt	6311
Abboller	5263	Abrichtkebler	3011	Abteilungsbote	5261
Abbrecher (Druckerhelfer)	3361	Abrichtmaschinenarbeiter	3011	Abteilungsdirektor (Verwaltungs-)	7111
— (Flachglasmacher)	2321	Abrinder (Sägereiarbeiter)	3011	Abteilungsdirigent (Verwaltungs-)	7111
Abbrucharbeiter	2481	— (Waldarbeiter)	1215	Abteilungsgärtner	1151
Abbügler	3941	Abripper	3799	Abteilungsgehilfe	je nach Beruf
Abbürster (Keram-)	2289	Abrapper	3799	Abteilungsleiter (kaufmännischer)	5111
Abbunker (Torf-)	2121	Absacker	3961	— (Verwaltungs-)	7111
Abdämpfer	3759	Absäger	3011	—, sonstiger	je nach Beruf
Abdecker	6385	Absatzaufrücker	3643	Abteilungssteiger	4117
Abdeckergehilfe	6385	Absatzaufnagler	3643	Abteilungsvorsteher	je nach Beruf
Abdichter (Asphalt-, Klebe-)	2469	Absatzbauer	3643	Abteufarbeiter (Bergmann)	2111
Abdichtungs(hilfs)polier (Asphalt-, Klebe-)	2469	Absatzfräser	3643	Abträger	5263
Abdreher (Keramformer)	2282	Absatzfrontbeschneider	3643	Abwäger, -wieger	3961
— (Metalldreher)	2581	Absatzfrontglaser	3643	Abwäscher (Hausrat-)	6219
Abdruckmaler (Glasmaler)	2345	Absatzglaser	3643	— (Schuhwarenhersteller)	3643
— (Kerammmaler)	2285	Absatzhefter	3643	Abwaschfrau	6219
Abfänger	3961	Absatzkleber	3643	Abwaschmädchen	6219
Abfahrer	5263	Absatzmacher	3643	Abwieger (Aräometerjustierer)	4241
Abfallgarnspinner	3421	Absatzpolierer	3643	Abwischmädchen	6219
Abfallgummimahler	2822	Absatzpresser	3643	Abzähler	3961
Abfallholz (pendel)säger	3011	Absatzschneider (Gummiwerker)	2822	Abziehbilderanbringer	3949
Abfasser	3961	Absatzschwabber	3643	Abziehbilderdrucker	3353
Abfüller	3961	Absatzsetzer	3643	Abzieher (Druckerhelfer)	3361
Abgaser	3211	Absatzstifter	3643	— (Kalkofen-)	2251
Abgießer (Betonsteinformer)	2261	Absatzüberzieher	3643	— (Kerammmaler)	2285
— (Keram-)	2282	Abschärfer (Gummi-)	2822	— (Klingen-)	2586
Abgasser	3211	Abschieber	5263	— (Negativfilm-)	3329
Abgrater (Gußputzer)	2539	Abschiedener (Altenteiler)	0110	— (Warenabfasser)	3961
Abhänger (Fahrdienstpersonal)	5217	Abschlacker	2511	Abzugmacher (Druckerhelfer)	3361
— (Transportarbeiter)	5263	Abschleifer (Glasschleifer)	2341	— (Negativfilm-)	3329
Abholer	5263	— (Metallschleifer)	2586	Acetylierer	2811
Abklopfer (Kesselreiniger)	6231	— (Steinschleifer)	2219	Achatbohrer	2231
Abkocher (Fleischverarbeiter)	3759	Abschlepper (Bergmann)	2111	Achatpolierer	2231
Abkühler (Molkereifacharbeiter)	3741	Abschlußbuchhalter	5131	Achatschleifer	2231
Abkürzsäger (Ablänger, Holz-)	3011	Abschmierer	6231	Achatschneider	2231
Ablader	5263	Abschneider (Motzer) (Maschinen- hohl- und -preßglasmacher)	2339	Achselstückflechter	3461
Ablaugenejndicker	3211	— (Naßpresse)	2121	Achsendreher	2581
Ableerer (Transportarbeiter)	5263	— (Töpfer)	2281	Achsenschleifer	2586
Ableger	7121	— (Ziegler)	2271	Achschmied	2551
Ableser (Gas-, Strom-, Wasser-)	5199	Abschöpfer (Glasmasse-)	2311	Achtelhöfner, -hufner	1111
Ablieferer	5263	Abschreiber	7125	Achtschloßmaschinenstricker	3451
Abmanteler (Kabelarbeiter)	2711	Absetzapparateführer	4339	Ackerbauer	1111
Abmelkstattbesitzer	1133	Absetzer	2271	Ackerbaumeister	1121, 1122
Abnahmefflieger	5241	Abspecker	3759	Ackerbürger	1111
Abnehmer (Bergmann)	2111	Abspitzer (Steinbrecher)	2211	Ackerdirn	1121, 1122
— (Fleischwarenarbeiter)	3759	Absprenger (Glasschleifer)	2341	Ackerer	1121, 1122
— (Kleidernäher)	3482	— (Steinbrecher)	2211	Ackergärtner	1121, 1122
— (Pflastersteinmacher)	2219	Abspülerin	6219	Ackergehilfe	1121, 1122
— (Schneider)	3481	Abstäuber	3361	Ackerhäusler	1111
— (Ziegler)	2271	Abstecher (Eisen- und Metall- erzeuger)	2511	Ackerknecht	1121, 1122
Aböler (Leder-)	3621	Absteckdirektrice	3481	Ackerkutscher	1121, 1122
Abonnenenwerber	5113	Abstecker (Kleidernäher)	3482	Ackermagd	1121, 1122
Abpacker	3961	— (Schneider)	3481	Ackermann	1111
Abpolierer (Metall-)	2693	Absteifer (Beton-)	2421	Ackervogt	1121, 1122
Abputzer (Keram-)	2289	— (Erd-, Wasser- und Kanalbau- arbeiter)	2459	Ackerwirt	1111
— (Putzabschläger)	2481	Abstichmann (Eisen- und Metall- erzeuger)	2511	Adjunkt (kath. Geistlicher)	8144
— (Schuhwarenhersteller)	3643	— (Formgießer)	2534	— (Landwirt)	1111
Abräumer (Bauhilfsarbeiter)	2481			Adjustierer (Stahlwerksarbeiter)	2511
Abraumarbeiter (auch im Berg- bauabraumetrieb)	2481			— (Walzer)	2521
				Adlersticker	3471

Administrator (Forst-) — Anhängerbauer

Administrator (Forst-)	1211	Aktenverwalter	7121	Amboßschmied	2551
— (Landwirt)	1111	Aktuar	7121	Ambroiddrechsler	3111
— (Verwaltung)	7111	Akzidenzdrucker	3351	Ambulanter Händler	5115
Adremadrucker	3371	Akzidenzsetzer	3331	Ambulatoriumsschwester	6362
Adremapräger	3371	Akzidenzstereotypneur	3334	Amerikaformer	2531
Adressenbüroinhaber	5179	Alabasterbildhauer	2216	Amerikanerbügler	3941
Adressendrucker	3351	Alaungerber	3611	Amethystpolierer	2231
Adressenschreiber (sofern nicht Maschinenschreiber)	7121	Albenportefeuller	3651	Amethystschleifer	2231
Adressenmittler	5179	Albummacher	3221	Amidierer	2811
Äbtissin (Nonne)	8147	Alimentantin	0150	Amme	6369
Ährenmacher	3531	Alleinknecht, -dirn	1121, 1122	Ammoniakarbeiter	2811
Ältester auf Loggern	5231	Alleinkoch	3771	Ampullenabschmelzerin	2339
— (Mennonit)	8146	Alleinmädchen (Hausgehilfin) ..	6121	Ampullenbläser	2331
Änderungsnäher	3482	Alleinmelker	1133	Amtmann (Verwaltungs-)	7111
Änderungsschneider	3481	Alleinschäfer	1136	Amtsanwalt	7211
Ärmelarbeiter	3482	Alleinsteward	5321	Amtsarzt	6311
Ärmeleinnäher	3482	Alleintankwart	5194	Amtsassistent	7111
Ärmelnäher	3482	Alleinverkäufer	5121	Amtsbaumeister (Hochbau) ...	4151
Ärmelschneider	3481	Almbauer	1111	— (Tiefbau)	4153
Aerodynamiker	4159	Almbube, -dirn	1121, 1122	Amtsbergmeister	4116
Ärztbesucher	5113	Almhalter (Landarbeiter)	1121, 1122	Amtsbote	5261
Ärztpropagandist	5113	— (Melker)	1133	Amtsbotengehilfe	5261
Ärztlicher Direktor	6311	Almhirte (Landarbeiter) ..	1121, 1122	Amtsdiener	5261
Äscherbedienungsarbeiter	3611	— (Melker)	1133	Amtsdirktor	7111
Äschereiarbeiter	3611	Almputzer	1121, 1122	Amtsförster	1213
Ätzer (Glas-)	2349	Alpakaspinner	3421	Amtsgehilfe	5261
— (Keramaler)	2285	Alpakaweber	3441	Amtsgerichtsdirektor	7211
— (Klischee-)	3336	Alpengrasspinner	3961	Amtsgerichtspräsident	7211
Ätzkalarbeiter (Chemiebetriebs- werker)	2811	Alpengräsweber	3441	Amtsgerichtsrat	7211
— (Seifensieder)	2829	Alpensenne(r) (Melker)	1133	Amtslader	5261
Ätznatronarbeiter	2811	— (Molkereifacharbeiter)	3741	Amtsleiter	7111
Afficheur	5259	Alphirte (Melker)	1133	Amtspräsident	7111
Agent (Handels-)	5113	Alpknecht	1121, 1122	Amtsrat (Verwaltungs-)	7111
— ohne nähere Angabe	5179	Altbauer	0110	Amtsrentmeister	7111
Agglomerierarbeiter	2511	Alteisenhändler	5111	Amtsrichter	7211
Agopresser	3643	Altenteiler	0110	Amts- und Landrichter	7211
Agosierer	3643	Altersfürsorgetntner	0140	Amtsschreiber	7121
Agraffeneindrücker	3643	Altersheimaufseher	6411	Amtssekretär	7111
Agrikulturchemiker	4144	Altersrentenempfänger	0140	Amtstierarzt	6331
Agrikulturingenieur	4115	Altersrentner	0140	Amtsvollzieher	7241
Agronom (Maschinen-Ausleih- Station)	1111	Alttertumsforscher	8229	Analysenzieher	2819
Aide (Koch)	3771	Altflickerin	3482	Analytiker	4141
Aigrettebinder	3531	Altgänger	0110	Anatomieaufseher	7311
Akademiedienner	7315	Altzeigenmacher	3061	Anatomiediener	6389
Akademiedirektor	8121	Althändler	5111	Anatomiegehilfe	6389
Akademiegehilfe	7315	Althauer (Bergmann)	2111	Anbauer	1111
Akademie(ober)inspektor	7111	Altistin	8323	Anbinder (Webereiarbeiter) ...	3441
Akademieprofessor	8121	Altknecht	1121, 1122	Anchovissalzer	3776
Akademiesekretär	7111	Altmaterialiensammler	5111	Anderdirn	1121, 1122
Akademisch geprüfter Landwirt (sofern Landwirt oder landw. Verwalter)	1111	Altmutter	0110	Andreher (Spinner)	3421
Akademisch geprüfter Übersetzer ..	8214	Altpapiersortierer	3911	— (Weber)	3441
Akademischer Bildhauer	8311	Altpapierzerfaserer	3211	Andrucker (Flachdrucker)	3353
Akkomodeur (Textiltechniker)	4179	Althilologe (nicht Lehrer)	8229	— (Nachschneider)	3336
Akkordant (Holzfäller)	1215	Altsitzer	0110	Anfänger (Maschinenhohl- und -neßglasmacher)	2339
Akkordeonbauer, -macher	3061	Altstoffsortierer	3911	Anfahrer	5263
Akkordeonsnieler	8341	Altvater	0110	Anfangstarifeur	5157
Akkordeonstimmer	3061	Aluminiumblechschmied	2555	Anfechter (Keramiker)	2289
Akkordspalter (Stein-)	2211	Aluminiumdrucker	3353	— (Tabakarbeiter)	3799
Akkordzithermacher	3061	Aluminiumdrücker	2571	Anflicker	3482
Akkumonteur	2749	Aluminiumfolienmacher	2521	Anformer (Hut-)	3491
Akkumulatorenbauer	2749	Aluminiumformer	2531	Anfragenbüroinhaber	5179
Akkumulatorenwärter	4351	Aluminiumgießer	2534	Angele(geräte)bauer	3139
Akquisiteur	5179	Aluminiumklempner	2651	Anzelschläger	2556
Akrobat	8327	Aluminiumlöter	2615	Anzerher	3611
Aktenführer	7121	Aluminiumschläger	2529	Angestelltenversicherungsrentner	0140
Aktenhefter	5261	Aluminiumschleifer	2586	Angestellter (Behörden-) ohne nähere Berufsangabe	7115
Aktenträger	5261	Aluminiumschmied	2555	—, kaufmännischer ohne nähere Berufsangabe	5141
		Aluminiumschritzer (Metallober- flächenveredler)	2699	Anhänger	5263
		Aluminiumwalzer	2521	Anhängerbauer	3041
		Alumner	0110		
		Amboßhalter	2559		

Anhefter (Federschmuckmacher) 3531	Anspanner (Landarb.) 1121, 1122	Apparateführer (Brenner) 3784
— (Preßglas-) 2339	— (Landwirt) 1111	Apparatglasbläser 2331
— (Textilnäher) 3489	Anspinner 3421	Apparateklempner 2651
Anheizler 4353	Anspitzer (Kunstblumen-) 3531	Apparatemann (Eisen- und Metallerzeuger) 2511
Anilindrucker 3353	Anstaltsapotheker 6351	Apparatemechaniker 2671
Ankerer 5231	Anstaltsarzt 6311	Apparatenieter 2619
Ankerisolierer 2749	Anstaltsdesinfektor 6383	Apparateputzer 6231
Ankerlöter 2615	Anstaltsdirektor 7111	Apparaterreiniger 6231
Ankerschmied 2551	Anstaltszerzieher 8119	Apparateschlosser 2641
Ankerwickler 2749	Anstaltsfürsorger 6411	Apparateschmied 2555
Ankleiderin (Theater-) 6129	Anstaltsgeistlicher (evang.) 8141	Apparatewärter (Chemiebetriebs- werker) 2811
Anklopfer 3643	— (kath.) 8144	— (Eisen- und Metallerzeuger) 2511
Anknüpfel 3441	Anstaltshebamme 6361	— (Milch- und Fettarbeiter) 3749
Ankocher 3759	Anstaltsküchenmädchen 3779	Appreteur 3541
Ankórner (Bau-, Maschinen- schlosser) 2641	Anstaltsleiter (Diakon) 6411	Appretierer (Leder-) 3621
— (Dreher) 2581	Anstalts(ober)inspektor 7111	— (Schuhwarenhersteller) 3643
— je nach Beruf	Anstalts(ober)sekretär 7111	Appreturarbeiter 3541
Ankreuzer (Bau-, Maschinen- schlosser) 2641	Anstaltspfarrer (evang.) 8141	Appreturgehilfe 3541
— (Dreher) 2581	— (kath.) 8144	Appreturkocher 3541
Ankuppler (Bergmann) 2111	Anstaltsrendant 7111	Appreturtechniker 4179
Anlagenabrechner 5139	Anstaltswächter 7311	Appreturwerker 3541
Anlagenaufseher 7311	Anstecker 3441	Aquarelldrucker 3353
Anlagengärtner 1151	Anstengler (Kunstblumen-) 3531	Aquarellist 8312
Anlagenleiter (sofern Gärtner) .. 1151	Anstieler 3531	Aquarellmaler 8312
Anlage(n)monteur 2721	Anstreicher (Maler) 2478	Aquarienpfleger 1146
Anlagenwächter 7311	Anstürzer 3643	Aquarienwärter 1146
Anlasser 2541	Anteiffischer (Binnenfischer) .. 1231	Aquariumdirektor 1146
Anleger (Druckerei-) 3361	— (Hochseefischer) 1235	Aquariumleiter 1146
— (Keramalmaler) 2285	— (Küstenfischer) 1234	Aquarium(ober)inspektor 1146
— (Spinner) 3421	Antenneninstallateur 2745	Aquariumpfleger 1146
— (Stickerzeichner) 3313	Antennenmonteur 2745	Aquariumverwalter 1146
Anlegmaurer 2411	Antennenwärter 4351	Aquatonedrucker 3353
Anleimer (Kartonagen-) 3222	Anthrazenarbeiter 2811	Aräometerjustierer 4241
Anleimmaschinenarbeiter (Buch- binder) 3221	Anthropologe 8229	Arbeiter in Samenzuchtanstalten (sofern nicht Landarbeiter oder Gärtner) 1129
Anmacher (Spinner) 3421	Antiquar 5152	— ohne nähere Berufsangabe .. 9111
Anmelder 5261	Antiquitätenschätzer 5173	Arbeitsaufnehmer 4269
Annehmerin (in Filialen) 7121	Anträger (Maurerhelfer) 2414	Arbeitsfrau (Reinemachefrau) .. 6213
Annoncenagent 5179	— (Stukkateur) 2471	Arbeitsgerichtsdircktor 7211
Annoncenakquisiteur 5179	Antriebswärter 4351	Arbeitsgerichtspräsident 7211
Annoncentafelankleber 5259	Anwärmer (Schmiedehelfer) 2559	Arbeitsgerichtsrat 7211
Annoncenvertreter 5179	Anwärter der Feuerwehr 7261	Arbeitshausaufseher 6411
Annonceuse 5329	— der Schutzpolizei 7251	Arbeitsmesserreider 2669
Anorganiker 4141	—, sonstiger je nach Beruf	Arbeitsprüfer je nach Beruf
Anreifer (Bau-, Maschinen- schlosser) 2641	Anwalt 7221	Arbeitswissenschaftler 8221
— (Harzsammler) 1215	Anwaltsassessor 7221	Arbitrageur (Börsenmakler) 5154
—, sonstiger je nach Beruf	Anwaltsgehilfe 7228	Archäologe (Altertumsforscher) 8229
Anrichtekoch 3771	Anzelchner (Lagerarbeiter) 3961	Archidiakon 8144
Anrichtesteward 5321	Anzeigenaquisiteur 5179	Archimandrit 8144
Ansager (Conferencier) 8329	Anzeigendrucker 3351	Archipresbyter 8144
— (Rundfunk-) 8219	Anzeigenmetteur 3331	Architekt 4151
Anschläger an Gichtaufzügen .. 2511	Anzeigenmittler 5179	Architekturklempner 2651
— (Bauschlosser) 2641	Anzeigensetzer 3331	Architekturmaler (Glas-) 2345
— (Bautischler) 3021	Anzeigenvertreter 5179	— (Kunstmaler) 8312
— (Bergmann) 2111	Apostolischer Protonotar 8144	Architekturmodellbauer 3149
— (Feinlederverarbeiter) 3659	Apothekendirektor 6351	Architekturzeichner 3311
— (Plakat-) 5259	Apothekenhelferin 5199	Archivadjuukt 8229
— (Sattler) 3631	Apothekenlaborant 2819	Archivar 8229
— (Woll-) 3541	Apothekenleiter 6351	Archivassessor, -assistent, -referendar 8229
Anschlagmeister 3541	Apothekenpächter 6351	Archivdirektor 8229
Anschlag nagler 3643	Apothekenschwester 6362	Archivleiter 8229
Anschmieder 3221	Apothekenverwalter 6351	Archivrat 8229
Anschreiber 7121	Apotheker 6351	Archivvorsteher 8229
Ansetzer (Chemiebetriebswerker) 2811	Apothekerassistent 6351	Archivwart 8229
— (Spinner) 3421	Apothekeroffiziant 6351	Arker (Bimsindustrie) 2261
Ansichtskartenverleger 5152	Apothekerpraktikant 6351	Armaturendreher 2581
Ansiedler 1111	Apparathleicher 3546	Armaturendruckprüfer 4241
Ansiedlerbetreuer 6411	Apparatearbeiter (Chemie- betriebswerker) 2811	Armaturenschlosser 2641
Ansöhler (Strumpf-) 3459	Apparatebauingenieur (Elektro-) 4131	
	— (außer Elektro-) 4155	
	Apparatebläser 2331	

Armbanduhrgehäusemacher — Ausfütterer (Etui-)

Armbanduhrgehäusemacher	2689	Attrappenmacher	3229	Aufspanner (Buchbinder)	3221
Armbanduhrmacher	2687	Aufbäumer (Weber)	3441	— (Druckerhelfer)	3361
Armenaufscher	6411	Aufbereiter (Erz-, Kohle-)	2121	— (Kürschner)	3665
Armenpfleger	6411	Aufbereitungsarbeiter (Papierhersteller)	3211	Aufstapler	3961
Armiermaschinenarbeiter (Kabel-)	2711	— (Spinner)	3421	Aufstecher	3353
Arrangeurin (Putzmacherin)	3493	Aufbereitungsaufscher (Erz-, Kohle-)	2121	Aufstecker (Flachdrucker)	3353
Arrondierer	2589	Aufbereitungsingenieur (Hütteningenieur)	4171	— (Spinner)	3421
Artist	8327	Aufbereitungssteiger	4171	— (Sticker)	3471
Artistenvermittler	5179	Aufbewahrungshalleninhaber	5157	— (Weber)	3441
Arzneimittelchemiker	4141	Aufblecher	2811	Aufstepper	3489
Arzneipflanzenanbauer	1111	Aufboller	5263	Aufstoßer	3451
Arzt	6311	Aufbügler	3941	Aufträger (Emaillierer)	2699
Arzt und Zahnarzt	6311	Auffärber	3553	— (Stukkateur)	2471
Asbestspinner	3421	Aufgarnier (Keramformer)	2282	Auftragsbearbeiter	5129
Asbestweber	3441	— (Steinzeughersteller)	2279	Auftragsbuchführer	5129
Asbestzementformer	2261	Aufglasurmaler (Keramalmaler)	2285	Auftragsprüfer	7121
Asbestzementplattenmacher	2261	Aufgräber (Rebblausbekämpfung, sofern Weinbergsarbeiter)	1117	Auftreiber (Maschinenhohl- und -preßglasmacher)	2339
Asbestzementrohrdreher	2261	— (Rebblausbekämpfung, sofern nicht Weinbergsarbeiter)	1129	Aufwärter (Raumreiniger)	6213
Asbestzementrohrmacher	2261	Aufhacker (Ton-)	2241	Aufwärterin (Reinemachefrau)	6213
Asbestzementschleifer	2219	Aufhauer (Fleischer)	3751	Aufwäscher	6219
Asbestzwirner	3423	Aufhefter (Kunstblumen-)	3531	Aufwalzer	2521
Ascheabträger	5263	— (Sticker)	3471	Aufwartefrau	6213
Aschegangarbeiter	6231	— (Textilnäher)	3489	Aufwartung	6213
Aschelader, -fahrer	5263	Aufkäufer	5129	Aufwaschfrau	6219
Aschezieher	6231	Aufkarrer	5263	Aufzeichner (Kleidernäher)	3482
Asphaltabdichter	2469	Auflader (Bergmann)	2111	Aufzubauer	2641
Asphaltabdichtungshelfer, -vorarbeiter	2469	— (Transportarbeiter)	5263	Aufzugbauer	2641
Asphaltabdichtungskocher	2469	Aufleger (Glasschleifer)	2341	Aufzugmonteur	2641
Asphaltchemiker	4141	— (Keramiker)	2289	Aufzugsbediener	5269
Asphaltdecker	2433	— (Kunstblumen-)	3531	Aufzugsmaschinist (Fördermaschinist)	4331
Asphaltteur	2449	— (Spinner)	3421	Aufzugswärter	5269
Asphaltfuger	2449	— (Ziegler)	2271	Augenarzt	6311
Asphaltgewinner (sofern nicht Bergmann)	2121	Auflöcher (Zuckerhersteller)	3731	Augenausschneider	2289
Asphaltierer	2449	Aufmacher (Waren-)	3949	Augendiagnostiker (sofern nicht Arzt)	6341
Asphaltierervorarbeiter	2449	Aufnäher	3489	Augeneinsetzer (Puppen-)	3141
Asphaltkocher	2449	Aufnagler	3061	Augenheilpraktiker	6341
Asphalt- und Teerkocher	2449	Aufnahmeleiter	8321	Augenoptiker	2685
Asphaltmeister	2449	Aufnahmeleiterassistent	8321	Augenpließter (Metallschleifer)	2586
Asphaltmüller	2251	Aufnahmeschwester	6362	Auktionator	5173
Asphaltplattenpresser	2261	Aufnahmesténograph	7129	Auktionskommissar	5173
Asphaltschläger	2449	Aufnahmnäher	3639	Ausarbeiter (Klavier-)	3051
Asphaltstraßenarbeiter	2449	Aufpasser (Galonmaschine, Textilverflechter)	3461	Ausbäcker	3721
Asphaltstreicher	2449	— (Sticker)	3471	Ausbalancier (Regulateur)	2641
Asphaltwerker	2449	Aufräumer (Transportarbeiter)	5263	Ausballer	3643
Aspirant (Anwärter) .. je nach Beruf		Aufräumerin (Raumreinigerin)	6213	Ausbeinler	3751
Assekuranzagent	5156	Aufraher	3541	Ausbesserer (Keram-)	2289
Assekuranzmakler	5171	Aufrauer (Gummi-)	2822	— (Kleider-)	3482
Assekuranzsensal	5171	— (Lederaufbereiter)	3621	— (Sticker)	3471
Assekuranzvertreter	5156	— (Schuhwarenhersteller)	3643	— (Wäsche-)	3483
Assessor des Forstdienstes	1211	Aufreiber	3799	— (Weber)	3441
— (Gerichts-)	7211	Aufschlagger (Gerber)	3611	— (Wirk- und Strickwaren-)	3459
— (Rechtsanwalts-)	7221	— (Schmiedehelfer)	2559	Ausbeuler (Kesselschmied)	2554
— (Regierungs-, Verwaltungs-)	7111	Aufschlagnäher	3482	— (Klempner)	2651
Assistent (Landwirt)	1111	Aufschlagszimmerer	2431	— ohne nähere Angabe	2559
— (Verwaltungsdienst)	7111	Aufschließer	2811	Ausbildungssteiger (sofern nicht Bergingenieur)	4117
—, sonstiger .. je nach Beruf		Aufschneider (Flachglasmacher)	2321	Ausbläser (Maschinenhohl- und -preßglasmacher)	2339
Assistentenanwärter	7111	Aufschreiber	7121	— (Mundhohlglasmacher)	2331
Assistenzarzt	6311	Aufschütter	3719	Ausbohrer (Maschinenhohl- und -preßglasmacher)	2339
Astausbohrer	3011	Aufseher (Landarbeiter)	1121, 1122	Ausbrecher	3759
Astrologe	8229	— (Wächter)	7311	Ausbürster	6219
Astronom	8229	—, sonstiger .. je nach Beruf		Ausdämpfer (Zucker-)	3731
Asylaufseher	6411	Aufsetzer (Druckerhelfer)	3361	Ausfahrer	5263
Asylverwalter	6411	Aufsichtsjäger	1221	Ausfaserer	3719
Ateliermaler	8312	Aufsichtsbeamter .. je nach Beruf		Ausfeger	6213
Atelierphotograph	3321	Aufsichtsdame (Hotel-)	6129	Ausfeiler (Schlosser)	2641
Ählet	8327	Aufsohler	3643	— (Werkzeugmacher)	2631
Atlasweber	3441			Ausfütterer (Etui-)	3222
Atmungsorthopäde	6341				
Attaché	7111				

Ausfuger	2414	Ausschneider (Hut-, Mützen-) ..	3491	Autoklempner, -spengler (sofern	
Ausfuhrhändler	5111	— (Steinsäger)	2219	nicht Kraftfahrzeughand-	
Ausgeber	3961	— (Sticker)	3471	werker)	2651
Ausgedinger	0110	— (Textilnäher)	3489	Autokoffermacher (sofern nicht	
Ausgeber	5263	Ausschlußträger	5263	Sattler)	3639
Ausgießer	2534	Außenbeamter (Versicherungs-) .	5156	Autolackierer	2478
Ausgleichsverwalter	7231	Außendienstleiter (Bisamjäger,		Autolichtmonteur	2721
Aushalter (Altenteiler)	0110	staatfl.Bisamrattenbekämpfung)	1229	Autolichtreparateur	2721
Aushauer (Bergmann)	2111	Außendirn, -magd	1121, 1122	Autolotse	5213
— (Lederverarbeiter)	3659	Außenstukkateur	2471	Automagnetmonteur	2721
— (Steinbrecher)	2211	Außerordentlicher Professor ...	8121	Automagnetreparateur	2721
Aushilfskellner	5321	Aussieber (Fisch-)	3776	Automatenbediener (Ziegler) ...	2271
Auskarrer	5263	Aussiedler (Altenteiler)	0110	Automatenbohrer	2584
Ausklauber (Bergmann)	2111	Ausstellungsdirektor (techn.) ...	8319	Automatendreher	2581
Ausklopfer	6219	Ausstellungsgestalter	8319	Automateneinrichter	4361
Auskolorierer (Glasmaler) ...	2345	Ausstengler (Kunstblumen-) ...	3531	Automatenfräser	2582
— (Kerammmaler)	2285	Aussteuernäherin	3483	Automatenkassierer	5199
Auskunfteinhaber	5179	Ausstoßer (Druckerhelfer)	3361	Automatenlocher	7127
Auskunfterteiler	5179	Ausstreicher (Fleischverarbeiter)	3759	Automatenmechaniker	2671
Auskunftsbüroinhaber	5179	Aussucher (Fisch-)	3776	Automatenschleifer (Glasschleifer)	2341
Auskunftsgehilfe	7121	Austeiler	2211	— (Metallschleifer)	2586
Auslackierer	2478	Austernfischer	1234	Automatenspritzer (Lackierer) ..	2478
Ausladearbeiter	5263	Austernzüchter	1239	Automatenspritzmetallisierer ...	2699
Auslader	5263	Austräger (Transportarbeiter) .	5263	Automatenstanzer	2571
Auslagenarrangeur	8319	Austräger (Altenteiler)	0110	Automatensticker	3471
Ausleger (Tiefdruckerei)	3361	Austragbauer	0110	Automatentechniker	4155
Ausleister (Schuhwarenhersteller)	3643	Auswäger, -wieger	3961	Automatenweber	3441
Ausleser (Fisch-)	3776	Auswässerer	3611	Autopfleger	6231
Ausleuchter (Faß-)	6231	Auswalzer	2521	Autor	8211
Auslieferer	3961	Auswascher	6219	Autoreifenabzieher	2822
Auslöser (Steinbrecher)	2211	Auswurfader	5263	Autoreifenmacher	2822
Ausmacher (Messer-)	2669	Auszähler	3961	Autoreifenpresser	2822
— (Steinbrecher)	2211	Auszahlungskassierer	5139	Autoreifenputzer	2822
Ausmahler	3719	Auszeichner	3961	Autoreifenwickler	2822
Ausnäher (Kleider-)	3489	Ausziehmaschinenführer	4339	Autorennfahrer	8127
— (Weber)	3441	Auszüger	0110	Autoreparaturschlosser	2673
Ausnehmer (Altenteiler)	0110	Autobegleiter, -beifahrer	5263	Autosattler	3631
Auspicker (Kunstblumen-)	3531	Autobusfahrer	5213	Autoschlauchmacher	2822
Auspolierer	3161	Autobusschaffner	5217	Autoschlosser (Maschinenbauer)	2641
Ausputzer (Schuh-)	3643	Autochromphotograph	3321	Autoschmied	2551
— (Stukkateur)	2471	Autoelektriker	2721	Autotaschensattler	3631
Ausracker	2211	Autofiaker	5213	Autotypieätzer	3336
Ausrecker	3611	Autogenbrenner	2611	Autotypendruckner	3351
Ausreiber	3643	Autogenschneider	2611	Autotypiephotograph	3321
Ausrichtungshauer (Bergmann) .	2111	Autogenschweißer	2611	Autovermieter	5213
Ausrüster (Textil-)	3541	Autogesensschmied	2551	Autowäscher	6231
Aussäger (Metall-)	2589	Autoglaser	2476	Axminster (teppich)weber	3441
Ausschachtarbeiter	2481	Autokarrenfahrer	5213	Azetierer	2811
Ausschäler (Formsteinhersteller)	2261	Autoklavenbeschicker, -heizer ..	2822	Azetylschweißer	2611
Ausschaler (Betonbauer)	2421	Autoklavenwärter		Azotierungssofenwärter	2811
Ausschlacker	6231	(Chemiebetriebswerker) ...	2811		
Ausschläger (Kunstblumen-) ...	3531	— (Fettarbeiter)	3749		
— (Ziegler)	2271				

B

Backenmesserausmacher	2669	Baddirektor (Kur-)	5159	Bällchenarbeiter (Textilver-	
Backenmesserreider	2669	Badearzt	6311	flechter)	3461
Backgast	5231	Badediener	6399	Bändchen(an)näherin	3489
Backofenbauer	2411	Badefrau, -mädchen	6399	Bändelschuhmacher	3641
Backofenmaurer	2411	Badekartenverkäufer	5199	Bänderlocher	2571
Backpulvermacher	3719	Bademeister	6399	Bändernäherin (Hutgarniererin) .	3493
Backschaffer	5231	Bader (Friseur)	6391	— (Textilnäherin)	3489
Backschüsselflechter	3151	Badeschwester	6362	Bäumer (Weber)	3441
Backsteinbrenner (Ziegler) ...	2271	Badewärter	6399	Baggerarbeiter	2481
Backsteinformer (Ziegler)	2271	Bäcker	3721	Baggerführer	4339
Backsteinkäser	3741	Bäckergewerbegehilfin	5199	Baggerheizer	4353
Backsteinmacher (Ziegler)	2271	Bäckerschießer	3721	Baggerkapitän	5235
Backtrogmacher (Holz-)	3119	Bäcker und Gastwirt	5312	Baggermaschinist	4339
Backwarenausträger	5263	— und Konditor	3723	Baggermeister	4339
Badarbeiter (Chemiebetriebs-		— und Müller	3722	Baggerschmierer	6231
werker)	2811	Bäderlaugarbeiter	2811	Baggerspitter	2121

Bahnagent — Bauklempner und Dachdecker

Bahnagent	5217	Bandeisenputzer, -schmirgler, -schneider	2589	Barometerbläser	2331
Bahnarbeiter (Eisenbahn) ohne nähere Angabe	5219	Bandeisenspanner	2571	Barometermacher	2681
— (Gleisbau)	2459	Bandeisenwalzer	2521	Bar(schank)dame	5329
— (Lederzurichter)	3621	Banderolierer	3949	Bar(schank)gehilfe	5329
Bahnarzt	6311	Banderoliermaschinenarbeiter ..	3949	Bar(schank)mädchen	5329
Bahnexpedient	5157	Bandfärber	3547	Bartscherer	6391
Bahnhaltsbetriebsassistent	5217	Bandler (Kunstblumen-)	3531	Baryteur (Chemiebetriebswerker) — (Papiermacher)	2811 3211
Bahnhaltsbuchhändler	5152	Bandmacher, -reißer	3019	Basaltsteinbrecher	2211
Bahnhaltsgehilfe	5217	Bandmaler	2285	Baßbauer	3061
Bahnhaltsmissionsfürsorger	6411	Bandmesserspalter	3611	Baßgegenmacher	3061
Bahnhaltsbeschaffner	5217	Bandoneonmacher	3061	Baßgeiger	8341
Bahnhaltswart	5217	Bandoneonspieler	8341	Bassist	8323
Bahnhaltswirt	5311	Bandrollendrehler	3111	Baßmacher	3061
Bahnleger (Gleisbauer)	2459	Bandsägenführer	3011	Bastentferner	3011
Bahnmeister	4153	Bandsägenmacher	2639	Bastfaseraufbereiter	3421
Bahnmeisterschreiber	7121	Bandsägenschneider (Holzmaschinenarbeiter)	3011	Bastfaserspinner	3421
Bahnoberbauarbeiter	2459	Bandsäger	3011	Bastflechter	3151
Bahnpolizist	7251	Bandschweifsäger	3011	Basthäkler	3459
Bahnpostfahrer	5255	Bandstanzer	2571	Bastschuhmacher	3151
Bahnreiniger	6231	Bandstuhlarbeiter	3461	Baststricker	3151
Bahnrschaffner	5217	Bandstuhlschreiner	3029	Batscher (Jute-)	3421
Bahnspediteur	5157	Bandwärter (Fließ-, Zuführungs-) ..	4351	Batteriewärter (Chemiebetriebs- werker)	2811
Bahnsteigkellner	5321	Bandwäscher	3549	Batteurarbeiter	3421
Bahnsteigschaffner	5217	Bandwalzer	2521	Bauabrechner	5139
Bahnwärter	5216	Bandweber	3441	Bauamtman (Hochbau)	4151
Bahnwärteraspirant	5216	Banjomacher	3061	— (Tiefbau)	4153
Bahnwart	5216	Banjospieler	8341	Bauanschläger (Bautischler) ...	3021
Bakelitresser	2911	Bankamtman	5154	— (Schlosser)	2641
Bakteriologe	8229	Bankangestellter	5154	Bäuasessor (Hochbau)	4151
Balalaikamacher	3061	Bankarbeiter (Rauchwaren- zurichter)	3661	— (Tiefbau)	4153
Balataarbeiter	2822	Bankassistent	5154	Bauaufseher (Wasser-)	2459
Balrenmacher (Leder-)	3659	Bankbeamter	5154	Bauaufzugsmaschinist	4339
Balrmacher (Puppen-, Spieltier-) ..	3141	Bankbevollmächtigter	5154	Baublechner (Klempner)	2651
Ballackierer	3949	Bankbote	5261	Baublechner und Dachdecker ..	2434
Ball(he)maler	3949	Bankbuchhalter	5154	Bauchredner	8327
Ballenbinder	3961	Bankdiener	5261	Bäudenbesitzer (Gastwirt)	5311
Ballenbrecher	3421	Bankdiener	5261	Baudirektor (Hochbau)	4151
Ballenfahrer, -führer	5263	Bankdirektor	5154	— (Tiefbau)	4153
Ballenmacher (Versandfertig- macher)	3961	Bankdisponent	5154	Baueinsetzer (Bautischler)	3021
Ballenpacker	3961	Bankeisenpresser	2571	Bauer	1111
Ballenprüfer	3421	Bankenwärter (Fischereiwärter in Binnengewässern)	1239	Bauer und Gastwirt	1112
Ballenzwicker	3643	Bankformer	2531	Bauernhelfer (Landarbeiter) 1121, 1122	1122
Ballerina	8326	Bankier	5154	Bauernhofbesitzer	1111
Ballettänzer	8326	Bankinspektor	5154	Bauernknecht, -magd 1121, 1122	1122
Ballettdiener	7315	Bankkalkulator	5154	Bauernmeister	1121, 1122
Ballettdirektor (Tänzer)	8326	Bankkassierer	5154	Bauernwagner	3041
Balletteuse	8326	Bankkassierer	5154	Bauflaschner (Klempner)	2651
Ballettführer	8326	Bankkaufman	5154	Bauflaschner und Dachdecker ..	2434
Ballettinspizient	8326	Bankkorrespondent	5154	Bauführer (Hochbau)	4151
Ballettmeister	8326	Banklehrling	5154	— (Tiefbau)	4153
Ballettrequisiteur	8326	Bankpolierer	2693	Baugerüstverleiher (sofern nicht Gerüstbauer)	5175
Ballettschülerin	8326	Bankportier	7311	Baugewerksmeister (Maurer- meister)	2411
Ballmacher	2822	Bankpraktikant	5154	— (Zimmermeister)	2431
Ballon(Kölhel-)macher	2331	Bankprokurist	5154	Baugewerksschullehrer	8124
Ballonmacher (Gummiwerker) ..	2822	Bankrevisor	5154	Bauglaser	2476
— (Papier-)	3229	Banksekretär	5154	Baugußformer	2531
Ballonmeister	2811	Bankvorstand	5154	Bauhandlanger	2414
Bananentrockner	3774	Bannermaschinenarbeiter	2822	Bauhelfer	2481
Bandagenmacher	3633	Bannwasserfischer	1231	Bauhilfsarbeiter	2481
Bandagennäher	3489	Barackenbauer (Holz-)	2431	Bauhofarbeiter	3961
Bandagenstricker	3451	Barackenwärter, -wächter	7311	Bauhofaufseher	3961
Bandagenwalzer	2521	Barbier	6391	Bauhofverwalter	3961
Bandagist	3633	Bariton	8323	Bauhofwart	3961
Bandagist auf Orthopädie	3633	Barkassenbesitzer	5235	Bauholzzurichter	2431
Bandanleger	3421	Barkassenführer	5235	Bauingenieur (Tief-)	4153
Bandaufleger	3421	Barkellner	5321	Baukeramikformer	2279
Bandaufnäherin (Putzmachërin) ..	3493	Barkenbauer	3044	Bauklempner	2651
— (Textilnäher)	3489	Barmann	5329	Bauklempner und Dachdecker ..	2434
Bandbohrer	2584	Barmeister	5329		
Bandeisenlocher	2571	Barmixer	5329		

Baukommissar (Tiefbau)	4153	Bausparkassenangestellter	5154	Beitelschmied	2639
Baukontrolleur (Sicherheits- wahrer)	7269	Bausparkassenmakler	5171	Beizer (Holz-)	3161
— (Tiefbau)	4153	Bauspengler (Klempner)	2651	— (Leder-)	3621
Baukranmaschinist	4333	Bauspengler und Dachdecker ...	2434	Beizer und Polierer (Holz-)	3161
Baulackierer	2478	Baustättenarbeiter (nicht Bau- handlanger)	2481	Bekleber (Etiketten-)	3949
Bauleiter (Hochbau)	4151	Bausteiger	4153	Belader	5263
— (Tiefbau)	4153	Bausteinmetz	2216	Beleger (Glas-)	2349
Baumaler	2478	Baustellenmakler	5171	Beleuchter (Bühnen-)	4269
Baumann (Landarbeiter) 1121, 1122		Baustellenrechner	5139	Beleuchtungsassistent (Bühnen-) ..	4269
Baumarbeiter (Gerberhelfer) ...	3611	Baustellenrechnungsführer	5139	Beleuchtungsglasmacher	2331
Baumaschinenführer	4339	Baustellenschreiber	7121	Beleuchtungsinspektor (Bühnen-) ..	4269
Baumaschinenkonstrukteur	4155	Baustoffchemiker	4141	Beleuchtungskörpergürtler	2661
Baumaschinenmeister	4339	Baustoffprüfer (Chemie-)	2819	Beleuchtungs(körper)installateur ..	2721
Baumaschinen-Vorarbeiter	4339	Baustukkateur (Gipser)	2471	Beleuchtungskontrolleur (Bühnen-)	4269
Baumaschinist	4339	Bautechniker (Hoch-)	4151	Beleuchtungsmeister (Bühnen-) ..	4269
Baumeier (Landarbeiter) 1121, 1122		— (Tief-)	4153	Beleuchtungstechniker (Bühnen-) ..	4269
Baumeister für Hochbau	4151	Bautischler	3021	Belichter	3329
— für Landeskultur	4115	Bautischler, -schreiner und Glaser ..	3021	Beliebungsbote (Bestattungs- wesen)	5179
— für Tiefbau	4153	Bau- und Gerätetischler	3021	Belletrist	8211
— für Wasserwirtschaft und Kulturtechnik	4115	— und Möbeltischler	3021	Benefiziat	8144
— (Landarbeiter)	1121, 1122	Bauunternehmer (Architekt) ...	4151	Benzindestillateur	2811
— (Maurermeister)	2411	— (Maurermeister)	2411	Benzolwäschearbeiter	2811
— (Zimmermeister)	2431	Bauwächter	7311	Beobachter (Streckofen-)	2321
Baumfäller	1215	Bauzeichner	3311	Beratender Ingenieur je nach Fachrichtung, siehe „Ingenieur“	
Baumgärtner	1159	Bauzimmerer	2431	Beratender Volkswirt	7231
Baumpfleger	1159	Beamtenwitwe	0140	Berater, landw. (sofern nicht Landwirtschaftslehrer)	1111
Baumputzer	1159	Beamter a. D.	0130	Beratungstechniker, landw.	1111
Baumquersäger	3011	— auf Wartegeld	0130	Berauber (Loshauer)	2211
Baumschul(en)arbeiter	1159	— im einstweiligen Ruhestand (i. e. R.)	0130	Berechnungsingenieur je nach Fachrichtung, siehe „Ingenieur“	
Baumschulenbesitzer	1151	— im Ruhestand (i. R.)	0130	Berechnungstechniker ohne An- gabe einer Fachrichtung	4191
Baumschulengärtner	1151	— (landw. Verwalter)	1111	Bereifer (Wagenschmied)	2551
Baumschuler	1151	— z. D.	0130	Bereifungsarbeiter	2822
Baumschulwärter (Gärtner) ...	1151	Beamteter Arzt	6311	Bereiter (Tierpfleger)	1146
Baumveredler	1151	Becherglasmacher	2331	Bergamtman	7111
Baumwärter	1159	Bechermacher (Glas-)	2331	Bergamtsdirektor	4116
Baumwart	1159	Becherquetscher (Keramformer) ..	2282	Bergassessor	4116
Baumwollabfallwäscher	3421	Beckenmacher	2663	Bergaufsichtsbeamter (Berg- ingenieur)	4116
Baumwollbandweber	3441	Bedienerin	6213	Bergauslader (Bergmann)	2111
Baumwollfärber	3547	Bedürfnisanstaltswärter	7319	Bergbaubetriebsleiter (Berg- ingenieur)	4116
Baumwollhaspler	3425	Beerdisungsgehilfe	6389	— (Steiger)	4117
Baumwollküper	3961	Beerenklauber, -sucher (Wild-) ..	1219	Bergbauer	1111
Baumwollmischer	3421	Befrachter	5157	Bergbauhilfsarbeiter	9111
Baumwollreißer	3421	Begleiter	5263	Bergbauingenieur	4116
Baumwollsamtw Weber	3441	Begleitmann	5263	Bergbauinspektor (Berg- ingenieur)	4116
Baumwollspinner	3421	Behälterklempner	2651	— (Steiger)	4117
Baumwollspuler	3425	Behälterreiniger	6231	Bergbautechniker	4117
Baumwollwäscher	3421	Behauzimmerer	2431	Bergbremser (Bergmann)	2111
Baumwollwarenfärber	3547	Beherbergungswirt	5311	Bergbüroassistent	7111
Baumwollweber	3441	Behördenangestellter ohne nähere Angabe	7115	Bergdirektor	4116
Baumwollweifer	3425	Behördengärtner	1151	Berg(e)kipper (auch im Berg- bau)	2481
Baumwollzwirner	3423	Behördlich geprüfter Vermes- sungstechniker	4113	Bergelektrotechniker	4131
Bauplatzarbeiter	3961	Beibauer	1111	Bergführer	8127
Baupolizeiassistent	7251	Beibote (Büro-)	5261	Bergbauer (Bergmann)	2111
Baupolizeiaufseher	7251	Beiderwandweber	3441	Berghauptkassenrendant	7111
Baupolizielingenieur (Hochbau) ..	4151	Beifahrer (auf Gruben- oder Bau- lokomotiven)	4351	Berghauptmann	4116
— (Tiefbau)	4153	— (Flößer)	5239	Bergingenieur	4116
Baupolizeisekretär	7251	— (Transportarbeiter)	5263	Berginspektor (Steiger)	4117
Baupolizeiwachmeister	7251	Beiköchin	3771	Bergjungknappe (auch im Braun- kohlentagebau)	2111
Baupraktikant	9221	Beilschmied	2556	Bergjungmann	2111
Baurat (Hochbau)	4151	Beimüller	3211	Bergknappe (auch im Braun- kohlentagebau)	2111
— (Tiefbau)	4153	Beindrechsler	3111		
Bausachverständiger (Hochbau) ..	4151	Beingraveur	3119		
— (Tiefbau)	4153	Beinknopfmacher	3119		
Bauschenmacher (Tabakwaren-) ..	3799	Beinschnitzer	3119		
Bauschlosser	2641	Beipflüger	1121, 1122		
Bauschmied	2551	Beitmacher	2639		
Bauschreiber	7121				
Bauschreiner	3021				
Bausekretär (Hochbau)	4151				
— (Tiefbau)	4153				

Berglehrahauer (Bergmann) — Betriebsstatistiker (Wirtschaftswissenschaftler)

Berglehrahauer (Bergmann)	2111	Besatzzuschneider (Schuhwaren-		Betonschaler	2421
Berglehrling (Bergmann)	2111	hersteller)	3643	Betonschornsteinbauer	2421
Bergmann	2111	— (Textilnäher)	3489	Betonspritzer	2421
Bergmannslehrling	2111	Beschälmeister	1131	Betonstampfer (Betonbauer) ...	2421
Bergmaschinenmann	4339	Beschälstationshalter (Tier-		— (Betonsteinformer)	2261
Bergmaschinentechiker	4155	züchter)	1131	Betonsteinformer	2261
Bergat (Bergingenieur)	4116	Beschälstationswärter	1146	Betonsteinmacher	2261
— (Geologe, Mineraloge)	8229	Beschälwärter, -wart	1146	Betonsteinmetz	2216
Berg- und Vermessungsrat	4112	Beschicker (Chemiebetriebs-		Betonsteinschleifer	2219
Bergreferendar	4116	werker)	2811	Betonstein- und Terrazzo-	
Bergrentmeister	7111	— (Erz-, Kohle-)	2121	hersteller	2479
Bergrevierinspektor	4116	Beschickerbediener (Ziegler) ...	2271	Betonstraßenwerker	2449
Bergrevisionsinspektor	7111	Beschlägegürtler	2661	Betonträger	2421
Bergsekretär	7111	Beschlägemacher	2571	Betonwarenhersteller, -macher	
Bergtechniker	4117	Beschlagklempner	2651	(Betonsteinformer)	2261
Bergungstaucher	4263	Beschlagschlosser	2641	Betonwerker	2261
Bergungsunternehmer	4263	Beschlagschmied	2551	Betonwerksteinhauer	2216
Bergvermessungsgehilfe	4113	Beschließerin (auch in Gast-		Betonwerksteinmacher	2261
Bergvermessungssekretär,		stätten)	6129	Betonwerksteinschleifer	2219
-inspektor	4113	Beschneidemaschinenführer,		Betreuer (Fürsorger)	6411
Bergvermessungstechniker	4113	-gehilfe	3229	Betreuungshelferin	6411
Bergvermessungszeichner	3311	Beschneider (Buchbinder)	3221	Betriebsarzt	6311
Bergversetzer (Bergmann)	2111	— (Leder-)	3621	Betriebsassistent (Verwaltungs-	
Bergverwalter (Steiger)	4117	— (Tier-)	1149	dienst)	7111
Bergverwaltungsinspektor	7111	Beseher (Glasoptik)	3915	—, sonstiger	je nach Beruf
Bergwächter (Forstwart)	1214	Besenbinder	3131	Betriebsbote	5261
Bergwerksassistent (Berg-		Besenmacher	3131	Betriebsbuchführer (Buchhalter)	5131
ingenieur)	4116	Besennäher	3131	Betriebsbuchhalter	5131
Bergwerksdirektor (Berg-		Besetzer (Textilnäher)	3489	Betriebschemiker	4141
ingenieur)	4116	Besitzer (Landwirt)	1111	Betriebselektriker	2721
Berichterstatter (Presse-, Bild-)	8212	—, nicht berufstätiger Haus-,		Betriebsselektrotechniker	2721
Beriesel (Bergmann)	2111	Grund-	0120	Betriebsselektromonteur	2721
— (Keramiker)	2289	Besohler (Schuh-)	3641	Betriebsführer über und unter	
Beringer (Vogel-)	1149	Bestandsschäfer	1136	Tage (Bergingenieur)	4116
— (Zigarren-)	3949	Bestandteilmacher (Uhr-)	2687	— über und unter Tage (Steiger)	4117
Bernsteindrechsler	3111	Bestattungsgehilfe	6389	—, sonstiger	je nach Beruf
Bernsteinfärber	3119	Bestattungsredner	8149	Betriebsfürsorger	6411
Bernsteinfischer	2219	Besteckexzenterpresser	2571	Betriebsgärtner	1151
Bernsteinkratzer	3119	Besteckgraveur	2691	Betriebshandstickerin	3471
Bernsteinputzer	3119	Besteckmacher (Kunststoff-) ..	2911	Betriebshandwerker .. je nach Beruf	
Bernsteinschleifer	3119	— (Metall-)	2669	Betriebsingenieur je nach Fach-	
Bernsteinschmelzer	3119	— (Schmitzstoff-)	3119	richtung, siehe „Ingenieur“	
Bernsteinschnitzer	3119	Besteckpolierer	2693	Betriebsinhaber (sofern nicht in	
Bernsteinsortierer	3911	Besteckschmied	2556	anderen Berufen)	5111
Bernsteinwäscher	3119	Besteckwäscher	6219	Betriebsinspektor über und unter	
Berufsberater	7111	Besteck- und Arbeitsmesser-		Tage (Steiger)	4117
Berufsfischer (Binnenfischer) ..	1231	reider	2669	—, sonstiger	je nach Beruf
— (Küstenfischer)	1234	Bestellbuchführer	5129	Betriebskalkulator .. je nach Beruf	
Berufsfortbildungsschullehrer ..	8124	Bestifter	3051	Betriebskaufmann	5111
Berufsimker	1144	Bestmann	5231	Betriebsklempner	2651
Berufsjäger	1221	Bestober (Gußputzer)	2539	Betriebsleiter (Landwirt)	1111
Berufskleidernäherin	3482	— (Metallhobler)	2583	— (Tierzuchtbeamter)	1131
Berufskleidungsschneider	3481	— (Schriftgießer)	2537	— über und unter Tage (Steiger)	4117
Berufslandkraftführer	1123	Betauer (Kunstblumen-)	3531	—, sonstiger	je nach Beruf
Berufsmodell	8359	Betonabzieher (Streicher)	2449	Betriebsmaurer	2411
Berufsmotorpflugführer	1123	Betonbauer	2421	Betriebsmechaniker	2671
Berufsschuldirektor	8124	Betonbaufacharbeiter	2421	Betriebsorganisator (Betriebs-	
Berufsschullehrer	8124	Betonbauhelfer	2421	kaufmann)	5111
Berufssportler	8127	Betonbauingenieur (Hochbau) ..	4151	Betriebsprüfer, kaufm.	5111
Berufstätiger ohne nähere		— (Tiefbau)	4153	— (Verwaltung)	7111
Berufsangabe	9111	Beton(bau)polier	2421	— (Wirtschaftsprüfer)	7231
Berufsvormund	6411	Betonbauzimmerer	2431	Betriebsrat	6411
Besäumer	3011	Betondachziegelformer	2261	Betriebsrohrleger	2655
Besäumkreissäger	3011	Betonhilfsarbeiter	2421	Betriebssanitär	6369
Besäummaschinenarbeiter	3011	Betonierer	2421	Betriebssattler	3631
Besäumsäger	3011	Betonmaschinist	4339	Betriebsschlosser	2641
Besatzhändler	3459	Betonmeister	2421	Betriebsschmied	2551
Besatzkürschner	3665	Betonmischer (Betonbauer) ...	2421	Betriebsschreiber	7121
Besatznäher (Textilnäher)	3489	— (Formsteinhersteller)	2261	Betriebschwester	6369
Besatzstepper (Leder-)	3639	Betonmischmaschinenführer ...	4339	Betriebsstatistiker (leitender	
Besatzzusammennäher (Leder-) ..	3639	Betonplattenmacher	2261	Kaufmann)	5111
				— (Wirtschaftswissenschaftler)	8221

Betriebsstoffchemiker	4141	Bibliotheksverwalter	8217	Binder (Blumen-)	1157
Betriebstechniker ohne Angabe einer Fachrichtung	4191	Bibliotheksvolontär	8217	— (Böttcher)	3031
Betriebstischler, -schreiner	3021	Bibliotheksvorsteher	8217	— (Fleischwarenarbeiter)	3759
Betriebswächter	7311	Bibliothekswart	8217	— (Stoffblumen-)	3531
Betriebswerber	5111	Bieger (Glasverformer)	2339	— (Versandfertigmacher)	3961
Betriebswirtschaftler ohne nähere Berufsangabe	7231	— (Kartonagen-)	3222	Bindernäher	3489
Betriebszimmerer	2431	Bienenhalter	1144	Bindersäumer	3489
Bettdrellweber	3441	Bienenkorbmacher	3151	Binderzuschneider	3489
Bettfedernaufarbeiter	3559	Bienenmeister	1144	Binnenfischer	1231
Bettfedernreiniger	3559	Bienenpfleger	1144	Binnenlotse	5232
Bettfedernsortierer	3911	Bienenzuchtgehilfe	1144	Binnenreeder	5157
Bettreiniger	3559	Bienenzuchtinspektor	1144	Binnenschiffer	5235
Beutelfüllmaschinenarbeiter, -wärter	3961	Bienenzüchter	1144	Biochemiker (Forschungs- chemiker)	4141
Beutelmacher (Papier-, Cello- phan-)	3229	Bierabfüller	3961	— (sofern nicht Forscher)	6341
Beutler (Lederhandschuhmacher)	3659	Bieraufschreiber	5129	Biograph	8211
Bewässerer (Erz-, Kohle-)	2121	Bierausgeber	5329	Biologe	8229
— (Ziegler)	2271	Bierbrauer	3781	Biologiemodellmacher	3149
Bezieher (Kartonagen-)	3222	Bierdruckapparatereiniger	6231	Birnenmann (Eisen- und Stahl- schmelzer)	2534
— (Saiteneinzieher)	3051	Bierfahrer (Kraftfahrer)	5213	— (Stahlwerksarbeiter)	2511
Bezieherwerber	5113	Bierflaschenmacher	2339	Bisamjäger	1229
Bezirksamtmann	7111	Bierkassier	5329	Bisamrattenfänger	1229
Bezirksarzt	6311	Bierkellner	5321	Bischof (evang. Geistlicher)	8141
Bezirksausschußsekretär	7111	Bierkutscher, -führer (Pferde-)	5211	— (kath. Geistlicher)	8144
Bezirksbaumwart	1159	Bierläufer (Brauer)	3781	Bischoffroller, -gehilfe	3211
Bezirksbienenmeister	1144	Biermädchen	5321	Bischoffführer	3211
Bezirksförster	1213	Bierschröter	3781	Biskuitbäcker	3724
Bezirksfürsorgearzt	6311	Biersieder	3781	Bistumsoffizial	8144
Bezirksfürsorger	6411	Bierverleger	5113	Bistumsverweser	8144
Bezirksgärtner	1151	Bierzapfer (Schankwart)	5329	Bitumenarbeiter	2449
Bezirksgartendirektor	1154	Biesenstepper (Leder-)	3639	— (Textilnäher)	2449
Bezirksgeologe	8229	— (Schuhwarenhersteller)	3643	Bitumenwerker	2449
Bezirkshauptmann (Verwaltungs- dienst)	7111	— (Textilnäher)	3489	Bituminiermaschinenführer, -gehilfe	3211
Bezirkshelmbamme	6361	Bijouteriestahlgraveur	2636	Bläser (Mundhohlglas-)	2331
Bezirkslandwirt	1111	Bijouteriewarenmacher	2689	— (Musiker)	8341
Bezirksmonteur (Elektro-)	2721	Bilanzbuchhalter	5131	— (Zucker-)	3731
Bezirksnotar	7221	Bildberichter (Schriftleiter)	8212	Blätterausstanzer	3531
Bezirkspfleger	6411	— (sofern nicht Schriftleiter)	3321	Blättermacher	3531
Bezirksplaner	7111	Bildberichterstatte	8212	Blätterpresser	3531
Bezirksrabbiner	8145	Bildereinfasser	3029	Blätterpresser	3531
Bezirksrevisor	7111	Bildereinrahmer	3029	Blätterschattierer	3531
Bezirksrichter	7211	Bilderglaser	3029	Blätterschneider (Keramformer)	2282
Bezirkssachverständiger der staatlichen Reblausbekämp- fung (sofern hauptberuflich) ..	1129	Bilderhändler	5159	Blätterspritzer	3531
Bezirksschornsteinfegermeister	2461	Bilderrahmenglaser	3029	Blättersstoffstreicher	3531
Bezirksschulinspektor	7111	Bilderrahmenmacher	3029	Blätterwachser	3531
Bezirksschulrat	7111	Bilderreiniger	6221	Blanchierer (Leder-)	3621
Bezirksschwester (Fürsorgerin)	6411	Bilderverglaser	3029	Blankbrenner (Metall-)	2696
Bezirksssekretär	7111	Bilderverleger	5152	Blankglaser	2476
Bezirkssstraßenmeister	5218	Bildhauer (Holz-, nicht Künstler)	3115	Blankkrätzer (Nadel-)	2621
Bezirkstierarzt	6331	— (Künstler)	8311	Blanklederausarbeiter	3621
Bezirksvertreter (Handels- vertreter)	5113	— (Stein-, nicht Künstler)	2216	Blanklederblanchierer	3621
Bezirksszollkommissar	7111	Bild(kunst)gießer	2534	Blanklederfertigmacher	3621
Bibliograph	8229	Bildrahmer	3029	Blanklederwalzer	3621
Bibliothekar	8217	Bildrestaurator	8312	Blankschleifer, -polierer	2693
Bibliothekarassistent	8217	Bildschnitzer	3115	Blankwaffenpolierer	2693
Bibliotheksangestellter	8217	Bildweber	3441	Blankwaffenreider	2669
Bibliotheksassistent	8217	Billardballdrechsler	3111	Blankwaffenschleifer	2586
Bibliotheksaufseher	7311	Billardbezieher	3511	Blankzieher	2522
Bibliotheksdiener	5261	Billardkellner	5321	Blasebalghersteller	3039
Bibliotheksdirektor	8217	Billardtischler	3029	Blasenkleber (Papier-)	3229
Bibliotheksinspektor	8217	Billettschneider	3229	Blasinstrumentenbauer, -macher (Holz-)	3061
Bibliothekspraktikant	8217	Billettverkäufer	5199	— (Metall-)	2663
Bibliotheksrat	8217	Bimsarbeiter	2261	Blattbinder (Webe-)	2639
Bibliotheksreferendar	8217	Bimsbetonmischer	2261	Blattgoldschläger	2529
Bibliothekssekretär	8217	Bimsdielenmacher	2261	Blattmacher (Webe-)	2639
		Bims (Gummiwerker)	2822	Blattmetallschläger	2529
		— (Hutmacher)	3491	Blattsäger	3011
		— (Leder-)	3621	Blattstecher	3441
		— (Schuhwarenhersteller)	3643	Blattstepper	3643
		Bims- und Schleifmaschinen- arbeiter (Leder-)	3621	Blaudrucker	3358
		Bindennäher	3489		

Blaufärber — Bohrarbeiter (Erdöl-)

Blaufärber	3547	Blindenlehrer, -oberlehrer	8129	Bodenformer (Metallguß-)	2531
Blaumacher	2541	Blindenschriftdrucker	3359	Bodenfunker	5251
Blaumaler	2285	Blindenschriftsetzer	3331	Bodenglaser (Schuhwarenherst.)	3643
Blechanschläger	2651	Blindenschularzt	6311	Bodenhobler	3011
Blechaufleger	5263	Blindpräger	3229	Bodenkulturarbeiter	2459
Blechausschneider	2571	Blitzableiterbauer	2651	Bodenleger (Pflasterer)	2441
Blechaussucher	3911	Blitzableiterklempner	2651	— (Steinholz- u. Terrazzoleger)	2479
Blechbeschreiber	3961	Blockbandsäger	3011	Bodenmacher	3061
Blechbieger	2571	Blockdreher	2581	Bodenmaschinenführer	3211
Blechlinder	3961	Blockfahrer	5263	Bodenmeister (Brauerei, Mälzer)	3781
Blechläser (Musiker)	8341	Blockflötenmacher	3061	— (Getreidemüller)	3711
Blechblasinstrumentenbauer, -macher	2663	Blockgießer	2511	— (Lagerarbeiter)	3961
Blechdrucker	3353	Blockhauszimmerer	2431	— (Landarbeiter)	1121, 1122
Blechemaillierer	2699	Blockhobler	2583	Bodenpolierer (Schuhwaren- hersteller)	3643
Blechlüher	2541	Blockkipper	5263	Bodenprobenehmer	4221
Blechkantenhobler	2583	Blocklader	5263	Bodenprüfer	4221
Blechkarosseriebauer	2669	Blocklagerarbeiter	3961	Bodenreiniger	6221
Blechlackierer	2478	Blockmacher (Holz-)	3039	Bodenschätzer (hauptberuflich)	1129
Blechmusikinstrumentenmacher	2663	Blockputzer	2539	Bodenschleifer (Glas-)	2341
Blechner (Klempner)	2651	Blocksägeföhrer	3011	Bodenstampfer (Dolomit-)	2511
Blechner u. Dachdecker	2434	Blockschläger	3011	— (Formsteinhersteller)	2261
Blechnieter	2619	Block(signal)warter	5216	Bodenverfestiger	2469
Blechpräger	2571	Block(stellen)warter	5216	Bodenverputzer (Schuhwaren- hersteller)	3643
Blechpresser	2571	Blockstößer	3611	Bodenwächter	7311
Blechprüfer	3915	Blockwagenbauer	3041	Bodenwichser	6221
Blechscheifer	2586	Blockwalzer	2521	Bodenzuschneider	3011
Blechschorrer	2641	Blockwieger	3961	Bödner (Landwirt)	1111
Blechschiemied (Klempner)	2651	Blockzeichner	3961	Böhmflötenmacher	3061
Blechsorrierer	3911	Blümner	3531	Bördelmaschinenmann	2571
Blechspanner	2571	Blumenandrer	3531	Börschlotse	5232
Blechstanzer	2571	Blumenausschläger	3531	Börsenagent (sofern nicht Bank- kaufmann)	5179
Blechwalzer	2521	Blumenbemaler (Kunst-)	3531	Börsenbürovorsteher	5154
Blechzieher	2571	Blumenbinder (Modeblumen- macher)	3531	Börsendiener	5261
Blech(zu)schneider	2571	— (Natur-)	1157	Börsendisponent	5154
Bleicher (Chemiebetriebswerker)	2811	Blumenbindermeister	1157	Börsenhändler	5154
— (Papiermasse)	3211	Blumenblättermaler	3531	Börsenmacher (Draht-)	2621
— (Textilveredler)	3546	Blumenbossierer (Keramformer)	2282	— (Feintäschner)	3651
Bleichereiarbeiter (Textil- veredler)	3546	Blumendrucker	3531	Börsenmakler	5171
Bleichgehilfe	3211	Blumenfärber (Stoff-)	3531	Börsenmaklergehilfe	5171
Bleichholländerer	3211	Blumenfrau	5115	Börsenremissier (Börsenhändler)	5154
Bleichlaugenbereiter	2811	Blumengärtner	1151	Börsensensal (Makler)	5171
Bleichmeister	3546	Blumengeschäftsinhaber	1157	Börsenvertreter	5154
Bleidecker	2651	Blumenhändler (Natur-)	1157	Böschungsarbeiter	2481
Bleidrahtzieher	2522	Blumenmacher (Keramformer) ..	2282	Böschungsmaurer	2411
Bleifarbenarbeiter	2811	— (Papier-)	3229	Böttcher	3031
Bleiformengießer	2534	— (Stoff-)	3531	Böttcherholzsäger	3011
Bleigießer	2534	Blumenschattierer	3531	Böttcherholzspalter	3011
Bleiglasler	2476	Blumentopfmacher	2281	Bogenabnehmer	3211
Bleihärter	2541	Blumenwachser (Stoff-)	3531	Bogenanleger	3361
Bleilöter	2615	Blumenzüchter u. Sonderbezeich- nungen nach der Blumen- oder Pflanzenart	1151	Bogenanschläger	5259
Bleilötermonteur	2615	Blumenzwiebelkulturarbeiter	1159	Bogenanschlagmittler	5179
Bleipressenarbeiter (Kabel- hersteller)	2711	Blumenzwiebelzüchter	1151	Bogenanschlagunternehmer	5179
Bleiröhrenzieher	2522	Blusennäher	3482	Bogenfänger (Druckerhelfer) ..	3361
Bleirohrleger (sofern nicht Blei- löter)	2655	Blusenschneiderin	3481	— (Papiermacher)	3211
Bleischmelzer	2534	Blutegelzüchter	1149	Bogenkalander	3211
Bleischweißer	2615	Blutkonservierungstechniker ..	4211	Bogenmacher (Holzmusik- instrumentenmacher)	3061
Bleispritzer	2699	Blutspender	6369	— (Maurer)	2411
Bleistiftmacher (Holz-)	3139	Bobinenspuler	3425	Bogenscheidemaschinenführer	3229
— (Metall-)	2689	Bobinenträger	5263	Bogenschneider	3229
Bleiwalzer	2521	Bobinetwaber	3441	Bogenstangenmacher	3061
Bleiweißarbeiter	2811	Bobinetwerker	3441	Bogenzähler (Buchbinder)	3221
Bleizieher	2522	Bockhalter (Ziegen-)	1131	— (Warenabfasser)	3961
Blendenarbeiter	3482	Boddenfischer	1234	Boger	3489
Blendsteinmaurer	2411	Bodenarbeiter (Lagerarbeiter) ..	3961	Bohlenschneider	3011
Blindenanstaltslehrer	8129	— (Landarbeiter)	1121, 1122	Bohner	6221
Blindenführer	6411	Bodenaufseher	3961	Bohrarbeiter (Bodenverfestiger)	2469
Blindenhilfslehrer	8129	Bodenbohrer (Dolomit-)	2511	— (Brunnenbauer)	2451
Blindenhundabrichter	1149	Bodenbrenner (Dolomit-)	2511	— (Erdöl-)	2121
		Bodeneinsetzer (Dolomit-)	2511		

Bohrer (Holz-)	3011	Borstpinselmacher	3131	Brenner (Branntwein-)	3784
— (Metall-)	2584	Bortenmacher	3461	— (Chemiebetriebswerker)	2811
— (Steinbrecher)	2211	Bortennäher (Hutmacher)	3491	— (Gips-, Kalk-)	2251
Bohrerfahrer (Steinbrecher)	2211	Bortenschneider (Flachglas- macher)	2321	— (Glas-)	2349
Bohrermacher	2639	Bortenwirker	3451	— (Gummiwerker)	2822
Bohrerschleifer	2586	Bossierer (Keramformer)	2282	— (Hochofen- und Stahlwerks- arbeiter)	2511
Bohrgehilfe (Brunnenbaugeselle) 2451		— (Papiermaché-)	3229	— (Keram-)	2287
— (Erdöl-)	2121	— (Pflastersteinmacher)	2219	— (Metallfärber)	2696
— (Kesselschmied im Groß- brunnenbau)	2554	— (Steinmetz)	2216	— (Schuhwarenhersteller)	3643
— (Maschinen- oder Betriebs- schlosser im Großbrunnenbau) 2641		Botaniker	8229	— (Töpfer)	2281
— (Schmied oder Formschmied im Großbrunnenbau)	2551	Boße (Büro-)	5261	— (Vorappretur-)	3541
Bohrhammerführer	2211	Botenfrau	5263	— (Ziegel-)	2271
Bohrhauer (Bergmann)	2111	Botenfuhrmann	5211	Brennereibesitzer	3784
Bohringenieur	4119	Botenfuhrwerker	5211	Brennereidirektor	4179
Bohrist (Metall-)	2584	Botenmeister	5261	Brennereingenieur	4179
Bohrknarrer	2584	Botschafter	7111	Brennereinspektor	4179
Bohrmaschineneinrichter	4369	Botschaftsrat	7111	Brennereileiter	4179
Bohrmaschinenführer (sofern nicht Metallbohrer oder Tiefbohrer) 4339		Bottichwischer	3031	Brennereitechniker	4179
Bohrmeister (Bergmann)	2111	Bourettespinner	3421	Brennereiverwalter (Brennerei- techniker)	4179
— (Steinbrecher)	2211	Boxer	8127	— (landw., sofern nicht Brenne- reitechniker)	3784
— (Wasserbauer)	2459	Boxlehrer	8127	Brennerlehrmeister	3784
Bohrrohrdreher	2581	Boy (Gaststättengehilfe)	5329	Brennermeister	4179
Bohrtechniker	4119	Bräunierer	2696	Brennhausaufseher (Keram- brenner)	2287
Bohrwerkdreher (Dreher)	2581	Brammenablader	5263	Brennholz Bündelmacher	3961
— (Waagerechthoher)	2584	Branddirektor	7261	Brennholzsäger	3011
Bohrwerkseinrichter	4369	Brandingenieur	7261	Brennmeister (Kerambrenner) ..	2287
Bolzenfräser	2582	Brandmaler	3169	— (Ziegel-)	2271
Bolzenpresser	2551	Brandmeister	7261	Brennofenarbeiter (Mineralbren- ner)	2251
Bolzenschmied	2551	Brandschauer	7269	— (Ziegler)	2271
Bolzenwärmer (Großnieter)	2618	Brandsohlenfütterer	3643	Brennofenausfahrer	5263
Bon-Annonceur	5329	Brandsohlenhefter	3643	Brennschneider	2611
Bonbonkocher	3739	Brandsohlenrissler	3643	Brennstoffchemiker	4141
Bonbonmacher	3739	Brandsohlenschneider	3643	Brettchenschneider	3011
Bonbonsieder	3739	Brandsohlenstanzer	3643	Bretterplatzarbeiter	3961
Bonbonwickler	3949	Brandtweinbrenner	3784	Brettersäger	3011
Bonitierungsgehilfe	5173	Bratenkoch	3771	Brettersortierer	3911
Bonkontrollleur	7319	Bratschenbauer	3061	Bretterstapler	3961
Bonsortierer	7121	Bratschist	8341	Bretterträger	5263
Boot(s)bauer	3044	Braubursche	3781	Brettschneider	3011
Bootsführer	5235	Brauer	3781	Brezelbäcker	3724
Bootshausmeister	7313	Brauer und Mälzer	3781	Bridierer (Hutmacher)	3491
Bootsjunge (Binnenschiffer)	5235	Brauereichemiker	4141	Briefbote	5255
— (See- und Küstenschiffer)	5231	Brauereidirektor	4179	Briefexpedient	7121
Bootsmann (Binnenschiffer)	5235	Brauereihilfsarbeiter	3789	Briefmarkensachverständiger ..	8229
— (See- und Küstenschiffer)	5231	Brauereingenieur	4179	Briefmarkenwäscher	3949
Bootsmannsgast	5231	Brauereitechniker	4179	Briefsortierer	5255
Bootsmaschinist	4313	Brauerhelfer	3789	Briefstaschenmacher, -portefeuller 3651	
Bootsrunder	5235	Brauführer	3781	Briefstaubenzüchter	1149
Bootsschiffer	5235	Braumeister (Brauer)	3781	Briefträger	5255
Boot(s)schreiner	3044	— (Brauereingenieur oder -techniker)	4179	Briefumschlagmacher	3229
Bootssteuerer	5235	Braunmacher	2696	Briefzusteller	5255
Bootssteuermann	5235	Brausepulverhersteller	3789	Brikettabnehmer	2121
Bootsvermieter	5175	Brecher (Glasmasserhersteller) ..	2311	Brikettarbeiter	2121
Bordelektriker	2721	— (Seide-)	3541	Brikettmeister	2121
Borderoschreiber	7121	— (Spinner)	3421	Brikettsetzer	2121
Bordfunker	5251	— (Stein-)	2211	Brikettverlader	5263
Bordingenieur (auf Schiff)	4134	Brecherbediener (Stein-)	2211	Brillantenschleifer	2231
Bordkassierer	5199	Brecherführer	4339	Brillenbauer (Metall-)	2689
Bordmechaniker	2671	Brechermaschinist	4339	Brillengestellbauer, -macher (Metall-)	2689
Bordmonteur (Maschinenwärter) 4351		Brechschlichter (Kettenschlichter) 3441		Brillengestellmacher (Horn-) ..	3119
Bordsteinhauer	2219	Breitwarenschmied	2551	Brillenglaseinrücker	2347
Bordsteinmacher	2219	Breitwaschmaschinenarbeiter ..	3551	Brillenglasrandformer	2347
Bordsteinsetzer	2441	Breitweber	3441	Brillenglasschleifer	2347
Bordürenstepper	3639	Bremsberganschläger (Bergmann) 2111		Brillenoptiker (Augenoptiker) ..	2685
Bordwäscher	3551	— (Rangierer)	5217	— (Glasoptiker)	2347
Bordwart (Maschinenwärter) ..	4351	Bremser (Eisenbahn-)	5217	Brillenoptikschleifer	2347
Borstenzurichter	3131	Brendler (Melker)	1133		
		— (Molkereifacharbeiter)	3741		

Brink(bei)sitzer — Büttenmacher

Brink(bei)sitzer	1111	Buchdrucker	3351	Bühnengerätewart	8359
Britschenmacher (Bordstein- macher)	2219	Buchdruckereibuchbinder	3221	Bühnenhydrauliker (Theater-) ..	4311
Britschenspalter, -speller (Stein- brecher)	2211	Buchdruckereihelfer	3361	Bühneningenieur	4269
Brockenglasreiniger	6231	Buchdruckereihilfsarbeiter	3361	Bühneninspektor (Bühnen- techniker)	4269
Brockenglassieber	2311	Buchdruckplattehmacher	3334	Bühneninspizient	8321
Bromsilberdrucker	3329	Buchführer (in selbständiger Stel- lung)	7231	Bühnenleiter (Bühnentechniker) ..	4269
Bromsilberretuscheur	3321	Buchhändler	5152	Bühnenmafer (Künstler)	8319
Bronzedrucker	3353	Buchhalter (Bank-, Sparkassen-) ..	5154	— (Maler in Bühnenwerkstätten, nicht Kunstmaler oder Bühnen- bildner)	2478
Bronzeformer	2531	— (Behörden-)	7111	Bühnenmaschinist (Theater-) ..	4311
Bronzegießer	2534	—, kaufmännischer (sofern nicht Sonderfachkaufmann)	5311	Bühnenmeister	4269
Bronzeglockengießer	2534	Buchhaltereivorsteher, kaufm. ..	5131	Bühnenplastiker	8319
Bronzeschmelzer	2534	Buchhaltungsassistent, kaufm. ..	5131	Bühnenregisseur	8321
Bronzierer (Holz-)	3169	Buchhaltungslehrer	8124	Bühnensänger	8323
— (Metallfärber)	2696	Buchhaltungsvorsteher, kaufm. ..	5131	Bühnenschriftsteller	8211
Broschürenmacher	3221	Buchhandlungsgehilfe	5152	Bühnentechniker	4269
Broschürer	3221	Buchmacher	5179	Bühnenvermittler	5179
Brotausrichter	3729	Buchmachergehilfe	5179	Bühnenvorstand (Bühnen- techniker)	4269
Brotträger	5263	Buchschnittfärber (Buchbinder) ..	3221	Bündelpacker (Jute-)	3961
Brotbäcker	3721	Buchstabenklempner	2651	Bündelpresser	3961
Brotfabrikarbeiter	3729	Buchstabensticker	3471	Bündler (Kunstblumen-)	3531
Brotkutscher	5211	Buchstellenleiter (Wirtschafts- sachverständiger)	7231	— (Warenabfasser)	3961
Brotmacher (Zucker-)	3731	Buchteilbinder	3221	Bürger (Landwirt)	1111
Brotwirker	3721	Buchteilpräger	3229	Bürgermeister (hauptberufl.) ..	7111
Brotzähler	3961	Buchungsgehilfe (kaufm. Buch- halter)	5131	Büroanfänger	7121
Bruchbandmacher	3633	Buchungstypist (Maschinenbuch- halter)	5131	Büroangestellter (Verwaltungs-) ohne nähere Berufsangabe ..	7115
Bruchbehandler	6341	Buchvergolder (Buchbinder) ..	3221	Büroanlernling	7121
Bruchhauer (Bergmann)	2111	Buchverlagskaufmann	5152	Bürobote	5261
Bruchlageraufseher	3961	Buchverleger	5152	Bürobursche	5261
Bruchmeister (Steinbrecher) ..	2211	Buchverleiher	5175	Bürodiener	5261
— (Steinmetz)	2216	Buchwart	8217	Bürodirektor	7111
Bruchschläger (Bergmann) ..	2111	Büchereiangestellter	8217	Bürofräulein	7121
Bruchspeller (Steinschläger) ..	2211	Büchereidirektor	8217	Büro(ge)hilfe	7121
Bruchsteinbehauer (Pflasterstein- macher)	2219	Büchereinspektor	8217	Bürojunge	5261
— (Steinbrecher)	2211	Büchereileiter	8217	Bürolehrling	7121
Bruchsteinmaurer	2411	Büchereisekretär	8217	Büromaschinenmechaniker	2671
Bruchsteinschläger	2211	Büchereiverwalter	8217	Büro(ober)inspektor	7111
Brückenaufseher	5218	Büchereivorsteher	8217	Büroschwester	6362
Brückenbauingenieur	4153	Büchereiwart	8217	Bürosekretär	7111
Brückenbaukonstrukteur	4153	Bücherrevisor (vereidigter) ..	7231	Bürovolontär	7121
Brückenbauschlosser	2641	Bücherwart	8217	Bürovorsteher (kaufmännischer) — (Rechtsanwalts-, Notariats-) ..	5141 7228
Brückenbautechniker	4153	Büchsenabstecher	2689	Bürowächter	7311
Brückenbauzimmerer	2431	Büchsenbohrer	2689	Bürstenabschneider	3131
Brückenerster (Fleischer)	3751	Büchsenbrämierer	2478	Bürstenbinder	3131
Brückengelderheber	5199	Büchsenmacher	2689	Bürstenblattmacher	3011
Brückenlotse	5232	Büchsen Schäfter	3119	Bürstenbrettmacher	3011
Brückenmeister	5218	Büdnr (Landwirt)	1111	Bürsteneinzieher	3131
Brückenwärter	5218	Büfettndame, -fräulein	5329	Bürstenfurniermacher	3019
Brüher (Fleischwarenarbeiter) ..	3759	Büfettgehilfe	5329	Bürstenholzbohrer	3011
— (Wäscher und Plätter)	3551	Büfettier	5329	Bürstenholzdrechsler	3111
Brünierer (Metall-)	2696	Büfettkassier	5329	Bürstenholzfräser	3011
Brummkastenmacher	3061	Büfettmädchen	5329	Bürstenholzmacher	3011
Brunnenbauer	2451	Büfettpächter	5329	Bürstenholzsäger	3011
Brunnenbaugeselle, -meister ..	2451	Bügelanschläger	3659	Bürstenholzstanzer	3011
Brunnenbauhelfer	2451	Bügelanstaltsbesitzer	3941	Bürstenholzzurichter	3011
Brunnenbauvorarbeiter	2451	Bügelmacher (Bijouterie-)	2689	Bürstenmacher	3131
Brunnen(bau)zimmerer	2431	Bügler (Wäscher und Plätter) ..	3551	Bürsten- und Besenmacher	3131
Brunnenbohrer	2451	— (sofern nicht Wäscher und Plätter)	3941	Bürstenmaschinenführer	3211
Brunnengräber	2451	Bühnenarbeiter (Theater-)	5263	Bürstenpecher	3131
Brunnenleger	2451	Bühnenarchitekt	8319	Bürstenverdecker	3131
Brunnenmacher	2451	Bühnenausschlagler (Salinen- arbeiter)	2121	Bürsten(ver)putzer	3131
Brunnenmädchen	5329	Bühnenbeleuchter	4269	Bürstenzurichter	3131
Brunnenrichter	2451	Bühnenbeleuchtungsmeister	4269	Büschelarbeiter	3461
Brunnen(schacht)maurer	2411	Bühnenbildner	8319	Büstenalternärer	3483
Brunnenschläger	2451	Bühnendirektor (Bühnentechniker)	4269	Büstenmacher (Modellemacher) ..	3149
Brutanstaltsbesitzer	1141			Büttenflicker	3031
Brutmeister	1141			Büttenmacher	3031
Buchberater	7231				
Buchbinder	3221				
Buchbinderei(hilfs)arbeiter	3221				

Büttenspapiermacher	3211	Bundpolier (Zimmerer)	2431	Bursche (Landarbeiter) ..	1121, 1122
Büttgeselle (Papiermacher)	3211	Bunkerarbeiter	5263	Buscharbeiter	1215
Büttner	3031	Bunkerfüller	5263	Buschbinder	1215
Bugger (Schuhwarenhersteller) ..	3643	Bunkerkransmaschinist	4333	Buschensetzer	1215
Bühnenarbeiter	2459	Bunkermann	5263	Buscher (Tabak-)	3799
Bühnengehilfe (Wasserbauer) ..	2459	Bunkerwagenführer	5263	Buschhacker	1215
Bukettmacher (Blumenbinder) ..	1157	Buntätzer	3336	Buschmacher (Tabak-)	3799
Bukskinweber	3441	Buntdrucker (Flachdruck)	3353	Buschwärter	1214
Bullardbankdreher	2581	— (Stoff-)	3358	Busenhalternäher	3483
Bulldogfahrer (Landkraftführer) ..	1123	— (Tiefdruck)	3355	Butterbereiter	3741
Bulldogführer (Kraftfahrer, nicht Landkraftführer)	5213	Buntgarnspuler	3425	Buttereinsalzer	3741
— (Landkraftführer)	1123	Buntgewebeausrüster	3541	Butterer (Molkereifacharbeiter) ..	3741
Bullenhalter (Tierzüchter)	1131	Buntlackierer	2478	Butterformer	3741
Bullenpfleger	1146	Buntpapiermacher	3211	Buttermann	3741
Bundesbahngehilfe ohne nähere Angabe	5219	Buntsticker	3471	Buttermaschinenarbeiter (Mol- kereifacharbeiter)	3741
Bundfütterer	3489	Buntweber	3441	Buttermaschinenwärter	3741
Bundgeselle (Zimmerer)	2431	Buntwollspuler	3425	Buttermeister	3741
		Burgmeier (Landwirt)	1111	Buttersieder	3741
		Burgwart (Kastellan)	7313		

C

Cafébesitzer	5311	Chef saucier	3771	Chordirigent	8341
Caissonarbeiter	2459	Chefzahnarzt	6321	Choreograph	8326
Calzinierofenheizer	4353	Chemiearbeiter	2811	Chorführer	8341
Cannettierer	3425	Chemiebetriebsfachwerker	2811	Chorherr (Chorsänger)	8329
Carbonisierer	3541	Chemiebetriebsjungwerker	2811	Chorinspizient	8341
Caritasdirektor (Fürsorger)	6411	Chemiebetriebswerker	2811	Chorist	8329
Cassinetweber	3441	Chemiefachwerker	2811	Chorleiter	8341
Causeur	8329	Chemiehilfswerker, -hilfsarbeiter ..	2811	Chormädchen	8329
Cellist	8341	Chemie-Ingenieur	4141	Chormeister	8341
Cellobauer, -macher	3061	Chemie-Ingenieur	4141	Chorregent	8341
Cembalobauer	3051	Chemielaborant	2819	Chorsänger	8329
Chaisenbauer	3041	Chemielaborfachwerker	2819	Chortänzerin	8326
Chaisenwagner	3041	Chemielaborjungwerker	2819	Christbaumschmuckbläser	2331
Chaluppner (Landarbeiter) ..	1121, 1122	Chemielaborwerker	2819	Chromgerber	3611
Champagnerküfer	3787	Chemie-Techniker	4145	Chromlederzurichter	3621
Champignonzüchter	1151	Chemiewerker	2811	Chromochemigraph	3336
Chansonette	8323	Chemigraph	3336	Chromodrucker	3353
Chappesamtweber	3441	Chemiker	4141	Chromolithograph	3332
Charakterologe	8229	Chemiker-Ingenieur	4141	Cimbalspieler	8341
Charcutier (Fleischer)	3751	Chemische Assistentin	4145	Clarinettbauer	3061
Chargen(schau)spieler	8321	Chemischputzer	3553	Clown	8327
Chauffeur	5213	Chemischreiniger	3553	Coiffeur	6391
Chausseeaufseher	5218	Chemisch-technische Assistentin ..	4145	Commis (Koch)	3771
Chausseewärter	5218	Chemischwäscher	3553	Commis de rang	5321
Chefarchitekt	4151	Chemo-Ingenieur	4141	Commis d'étage	5321
Chefarzt	6311	Chemolaborant	2819	Commis entremetier	3771
Chefbuchhalter	5131	Chemotechniker	4145	Commis gardemanger	3771
Chefdekorateur	8319	Chenilledreher	3461	Commis rotisseur	3771
Chef de rang (Abteilungskellner) ..	5321	Chenillespuler	3425	Commis saucier	3771
Chef de restaurant	5311	Chenilleweber	3441	Commis tournant	3771
Chef d'étage (Zimmerkellner) ..	5321	Cheviotweber	3441	Concierge	7313
Chefdirigent	8341	Chiffreur	7121	Conferencier	8329
Chef entremetier	3771	Chinagrasspinner	3961	Copsaufstecker (Garnfärber- helfer)	3547
Cheffriseur	6391	Chiropraktiker	6341	Copser (Garnstrangmacher)	3425
Chef gardemanger	3771	Chirurg	6311	Copsfärber	3547
Chefkoch	3771	Chirurgieinstrumentenmacher ..	2681	Copsfahrer	5263
Chefköchin	3771	Chirurgiemechaniker	2681	Copsspuler	3425
Chefkonstrukteur	je nach Beruf	Chloransetzer (Papierhersteller) ..	3211	Cordweber	3441
Chefmathematiker	8229	Chlorarbeiter (Bleicher)	3546	Cottonstuhlwirker	3451
Chef patissier	3771	— (Chemiebetriebswerker)	2811	Couleurfärber	3547
Chefpoissonier	3771	Chlorauflöser (Papierhersteller) ..	3211	Coulierstuhlwirker	3451
Chef potagier	3771	Chlordampfvulkanisierer	2821	Couponkassierer	5154
Chefpräsident	7111	Chlorierger	2811	Courierkellner	5321
Chefredakteur	8212	Chlorlagewärter	3961	Croupier	5179
Chef restaurateur	3771	Chordame	8329	Cutter	4269
Chef rotisseur	3771	Chordirektor	8341		

D

Dacharbeiter	2433	Darlehnsmakler	5171	Dekattierer	3541
Dachdecker	2433	Darlehnsvermittler	5179	Dekaturmeister	3541
Dachdecker und Blechner	2434	Darmarbeiter	3759	Deklamator	8329
— und Blitzableiterbauer	2434	Darmbereiter	3759	Deklarant	5157
— und Flaschner	2434	Darmbläser	3759	Dekorateur (Schaufenster-, Beerdigungswesen)	8319
— und Klempner	2434	Darmputzer	3759	— (Tapezierer)	3511
— und Spengler	2434	Darmsaitenmacher	3621	Dekorateur und Sattler	3632
Dachdeckerhelfer	2433	Darmschleimer	3759	Dekorationsgärtner	1151
Dachglaser	2476	Darmsortierer	3911	Dekorationsleiter	8319
Dachpappenarbeiter	2811	Darmwascher	3759	Dekorationsmaler (Bühnen- bildner)	8319
Dachpappendecker	2433	Darmzurichter	3759	— (Maler, Lackierer)	2478
Dachpfannenmacher (Ziegler) ..	2271	Darrabräumer	3781	Dekorierer (Glasmaler)	2345
Dachschindelmacher	3119	Darrbesicker	3781	Dekormaler (Glasmaler)	2345
Dachspänemacher	3119	Darrer (Asphaltarbeiter)	2449	— (Kerammler)	2285
Dachziegelbrenner	2271	— (Brau-er, Mälzer)	3781	Dekorstempler	2285
Dachziegelmacher	2271	— (Obst- und Gemüsekonser- vierer)	3774	Dekupiersäger	3011
Dämm-er	2441	— (Samen-)	1129	Demichef	5321
Dämpfer (Fleischwarenarbeiter) ..	3759	— (Tabakarbeiter)	3799	Demijohneinflechter	3151
— (Hutmacher)	3491	Darrfax (Brau-er, Mälzer)	3781	Demonteur	2687
— (Textilausrüster)	3541	Darrheizer (Brau-er, Mälzer) ..	3781	Denitrierer	2811
Dämpfermacher	3061	Darrmeister (Brau-er, Mälzer) ..	3781	Dentalchirurgiemechaniker (Instrumentenmechaniker) ..	2681
Damastweber	3441	Daubenbauer (nicht Böttcher) ..	3011	Dentalmechaniker (Gebißmacher)	2686
Damaszierer	2699	Daubenhobler	3011	Dentist	6343
Damentriseur	6391	Daubenholzschneider	3011	Dentistenpraktikant	6343
Damenhutaufputzer	3493	Daubenmacher (nicht Böttcher)	3011	Depeschenbote	5255
Damenhutgarniererin	3493	Daunenreiniger	3559	Depositenkassenvorsteher	5154
Damenkleidermacher, -näher ..	3482	Debareuse (Textilausrüster) ..	3541	Depositenkontenbuchhalter ..	5154
Damenmäntelmacher	3482	Dechant	8144	Depositenverwahrer	5154
Damenmäntelnäherin	3482	Deck (blatt) aufsetzer	3791	Depotarbeiter	3961
Damen(maß)schneider	3481	Deckblattleger	3791	Depotaufseher	3961
Dammsetzer	2441	Deckblättrichter	3791	Depotbuchhalter	5154
Dampfbaggerbootführer	5235	Deckblatttripper	3799	Depotdirektor (Bankkaufmann) ..	5154
Dampfbootführer	5235	Deckblattsortierer	3791	Depotverwalter (Bankkaufmann)	5154
Dampfdreschsatzführer	1123	Deck (blatt) zurichter	3791	— (Lagerarbeiter)	3961
Dampferloggerführer	5231	Deckbottichtleerer (Salz-) ..	2121	Deputant	1121, 1122
Dampferlotse	5232	Deckchennäherin	3489	Deputatist	1121, 1122
Dampfermaschinist	4313	Deckenabzieher	2822	Deputatkn-echt, -magd	1121, 1122
Dampfersteuermann (Binnen- schiffer)	5235	Deckenauszieher	2822	Dermoplastiker	4229
— (Nautischer Schiffsoffizier) ..	5232	Deckenmacher (Buchbinder) ..	3221	Desinfektionsarbeiter (nicht Des- infektor)	6231
Dampfhammerschmied	2551	— (Gummi-)	2822	Desinfektionsassistent	6383
Dampfkesselheizer	4353	— (Holzkleinmusikinstrumenten- macher)	3061	Desinfektionsgehilfe	6383
Dampfkesselmonteur	2641	— (Zigarrenmacher)	3791	Desinfektionsinspektor	6383
Dampfkesselreiniger	6231	Deckenmaschin-earbeiter	3221	Desinfektionsschwester	6362
Dampfkesselschmied	2554	Deckennäher	3489	Desinfektionswärter	6383
Dampfkesselüberwachungs- ingenieur	4155	Deckenrohrer	2471	Desinfektor	6383
Dampfkoch	3771	Deckenspanner (Gummi-)	2822	Dessertkäser	3741
Dampfkolonnenführer	1123	Deckenstanzer	2571	Dessinateur	3313
Dampfkranführer	4333	Deckschlosser	2641	Dessinzeichner	3313
Dampföffelbaggerführer	4339	Decksingenieur	4134	Destillateur, Destillierer (Chemiebetriebswerker)	2811
Dampflokführer, -maschinist	4321	Decksjunge	5231	— (Erdöl-)	2121
Dampfmaschinenwärter	4351	Decksmann	5231	— (Fettarbeiter)	3749
Dampfmaschinist	4311	Decksohle-eneinleger	3643	— (Spirituosen-)	3784
Dampfmüller	3711	Deckstationsarbeiter (Tierpfleger)	1146	Destilliermeister	3784
Dampf-erflugbesitzer	1123	Deckstationswärter	1146	Destillierofenmann	2511
Dampf-erflugführer	1123	Deckswinker	5231	Detacheur	3553
Dampf-erfluggeräteführer	1123	Degenschlucker	8327	Detachierer	3553
Dampf-erpräger, -presser	3229	Dégorgeur	3787	Detaillkonstrukteur	je nach Beruf
Dampf-erframmenführer	4339	Deicharbeiter	2459	Detektiv	7269
Dampf-er sägeführer	3011	Deichgräber	2459	Devisenberater (selbständig) ..	7231
Dampf (straßen)walzenführer ..	4339	Deichmeister	2459	Devisenhändler	5154
Dampftrockenmaschinist	4339	Deichselbohrer	3011	Devisenmakler	5171
Dampftrocknerwärter (Kohlen-, Erz-)	2121	Deichsticker	2459	Devisenprüfer (Bankkaufmann) ..	5154
Dampfturbinenwärter	4351	Dekan (evang. Geistlicher)	8141	— (Devisenberater in selbständi- ger Stellung)	7231
Dampfwalzenhelfer	4351	— (Hochschullehrer)	8121		
Daphnienfänger	1229	— (kath. Geistlicher)	8144		
Darhalter	2559	Dekapierer	2696		
		Dekateur	3541		

Devisenrechner	5154	Diplom-Ingenieur je nach Fachrichtung, siehe „Ingenieur“	Domdekan	8144
Devisensachbearbeiter (Bankkaufmann)	5154	Diplomkaufmann	Domherr (evang. Geistlicher) ...	8141
Devisenrechner	3749	Diplomlandwirt (Landwirt)	— (kath. Geistlicher)	8144
Dezernent	je nach Beruf	— (Saatzüchter)	Domkapitular (evang. Geistlicher)	8141
Diätassistent	3771	— (Tierzüchter)	— (kath. Geistlicher)	8144
Diätkoch	3771	Diplomlandwirtschaftslehrer	Domkurat	8144
Diätküchenleiterin	3771	Diplom-Markscheider	Domlektor	8144
Diätpraktikant	3771	Diplom-Mathematiker	Dompfarrer (evang.)	8141
Diätchwester	6362	Diplom-Meteorologe	— (kath.)	8144
Diätstütze	3771	Diplom-Modezeichner	Dompfarrvikar	8144
Diakon (Anstaltsleiter, Hausvater, Heimleiter)	6411	Diplom-Ozeanograph	Dompräbendar (kath. Geistlicher)	8144
— (evang. Pfarrdiakon)	8142	Diplompflegerin	Domprediger (evang.)	8141
— (kath. Geistlicher)	8144	Diplom-Physiker (technischer) ..	— (kath.)	8144
Diakonissin (Fürsorgerin)	6411	Diplom-Psychologe	Dompropst (evang. Geistlicher)	8141
— (Krankenschwester)	6362	Diplom-Sportlehrer	— (kath. Geistlicher)	8144
Diamantpolierer	2231	Diplom-Steuersachverständiger ..	Dompteur	8327
Diamantreiber	2231	Diplom-Turnlehrer	Domvikar	8144
Diamantsäger	2231	Diplom-Versicherungsverständiger	Donkeymann (Transportarbeiter)	5263
Diamantschleifer	2231	Diplom-Volkswirt ohne nähere Berufsangabe	Doppelfeinflyer	3421
Diamantschneider	2231	Direktionsarchivar	Doppelhöfner	1111
Diamantzieher (Drahtzieher) ...	2522	Direktionsassistent	Doppelstempstecher (Leder-) ...	3639
Diamantziehsteinbohrer	2231	— je nach Beruf	Doppelstuhlarbeiter	3451
Diamantziehsteinmacher	2231	Direktionsbote	Doppler (Schuhwarenhersteller)	3643
Diamantziehsteinpolierer	2231	Direktionsdiener	— (Sonnenvorbereiter)	3421
Diapositivretuscheur	3321	Direktionssekretär	— (Walzer)	2521
Diazotierer	2811	Direktionssekretärin (Stenotypistin)	Dorfschmied	2551
Dichter	8211	Direktor am Botanischen Garten (sofern nicht Hochschullehrer)	Dosenfüller	3961
Dickglasschneider	2321	—, kaufmännischer	Dosenlöter	2615
Dicksaftkocher	3789	Direktor, technischer ohne Angabe einer Fachrichtung	Dosenmacher (Bijouterie-)	2689
Dicktenhobler	3011	— (Verwaltungsdienst)	Dosenputzer	6231
Dielenmacher (Bims-, Gips-) ...	2261	—, sonstiger	Dosensortierer	3911
Dielensäumer	3011	Direktrice	Dosensverschießer (sofern nicht Lötter)	3961
Dielenschneider	3011	Dirigent (Musik-)	Doublégraveur	2691
Diener (Haus-, Gewerbe-)	7315	Dirn (Landarbeiterin)	Doublémacher (Metallplattierer)	2699
— (Haushalthelfer)	6129	Disease	Doublierer (Textilaurüster) ...	3541
Dienstbote (Landarbeiter) 1121, 1122		Dispacheur	Dozent, freier	8219
Dienstbube (Landarbeiter) 1121, 1122		Disponent (Betriebskaufmann) ..	— (Hochschullehrer)	8121
Dienstfrau (Raumreinigerin) ...	6213	Districtsarzt	Draben (Landarbeiter) ...	1121, 1122
— (Reichsbahn, Bundesbahn)	6231	Districtssuperintendent	Drageemacher (Bonbonmacher) ..	3739
Dienstknacht	1121, 1122	Diurnist	— (Chemiebetriebswerker)	2811
Dienstmädchen (Landarb.) 1121, 1122		Docker	Dragemeister (Chemiebetriebswerker)	2811
Dienstmagd (Landarbeiter) 1121, 1122		Dockmaschinist	Dragist	3739
Dienstmann	5263	Dockmeister (Schiffs-)	Dragoman (Dolmetscher)	8214
Dieselfahrer	5213	Dörrer (Salinenarbeiter)	Drahtbespinner (Isolier-)	2711
Diesellokführer	4321	Dogemeister	Drahtbezieher (Isolier-)	2711
Dieselmaschinist	4311	Dolleur, -ierer	— (Textilverflechter)	3461
Dieselmotorenschlosser	2641	Dolmetscher	Drahtbinder	2621
Dieselstationswärter	4351	Dolomitbrenner (Stahlwerksarbeiter)	Drahtbürstenmacher	3131
Diffuseur	3731	Dolomiteinsetzer	Drahtfahrer	5263
Diffuseurwärter	3211	Dolomitheizer	Drahtfedermacher	2621
Diffusionsbatteriearbeiter	3731	Dolomitmahler (Stahlwerksarbeiter)	Drahtflechter	2621
Diffusorenwärter	2811	Dolomitmischer (Stahlwerksarbeiter)	Drahtführer	2522
Diktatschreiber	7125	Dolomitmüller (Gesteinsmüller) ..	Drahtgeflechtmacher	2621
Diözesanpräses	8144	Dolomit(fahrer)	Drahtgitterstricker	2621
Diplomarchitekt	4151	Dolomitzieher	Drahtglüher	2541
Diplombibliothekar	8217	Domänenpächter	Drahthammer	2621
Diplombücherrevisor	7231	Domänenrentinspektor	Drahtwärter	2541
Diplomchemiker	4141	Domänenrentmeister	Drahthefter	3221
Diplom-Dolmetscher	8214	Domänenrentwart	Drahtlitznenmacher	2621
Diplomforstingenieur (Waldbesitzer)	1211	Domänenverwalter	Drahtlöter	2615
Diplomforstwart (Waldbesitzer) ..	1211	Domchorsänger	Drahtnagelmacher	2621
Diplomgärtner	1154	Domdechaut	Drahtpinselmacher	3131
Diplomgarten(bau)inspektor	1154		Drahtprüfer (Warenachseher) ..	3915
Diplomgartenmeister	1154		Drahtputzer	2471
Diplom-Geophysiker	8229		Drahtrichter (Drahtverformer) ..	2621
Diplomgewerbelehrer	8124		— (Drahtzieher)	2522
Diplomhandelslehrer	8124		Drahtsaitenmacher	2522
Diplomholzwirt (Holztechniker) ..	4179		Drahtschlingenmacher	2621
— (Waldbesitzer)	1211		Drahtschlinger (Walzer)	2521
			Drahtschlosser	2621

Drahtschneider — Einbügler (Feinlederverarbeiter)

Drahtschneider	2621	Dreher (Keramformer)	2282	Drossierer	3421
Drahtseilaufseher	5217	— (Metall-)	2581	Droßlerin (Drosselspinnerin) ...	3421
Drahtseilbahnwärter	5216	Drehereinrichter	4369	Drucker (Buch-)	3351
Drahtseiler (nicht Isolierdraht)	2621	Drehfilterwärter	2811	— (Keramhalter)	2285
Drahtseilkünstler	8327	Drehofenarbeiter	2511	— (Stoff-)	3358
Drahtseilmacher	2621	Drehorgelbauer	3051	Druckereianleger	3361
Drahtseilmontierer	2621	Drehorgelspieler (Schausteller) .	5181	Druckereibuchbinder	3221
Drahtseilsäger	2219	Drehscheibenmaschinist		Druckereifaktor	3351
Drahtseilspleißer	2621	(Elektro-)	4311	Druckereihilfsarbeiter	3361
Drahtspinner (nicht Isolierdraht)	2621	Drehscheibenwärter	5217	Druckerhelfer	3361
Drahtspuler (nicht Isolierdraht) ..	2621	Dreiviertelmeier	1111	Druckerrevisor	3351
Drahtstiftmacher	2621	Drescher (Handdrescher, Flegel-		Druckerstereotypeur	3334
Drahtstiftstoßer	2621	drescher, Garbeneinleger) 1121, 1122		Druckluftbohrer	2584
Drahtstreckler	2522	Dreschgärtner	1121, 1122	Druckluftformer	2531
Drahtstricker	2621	Dreschmaschinenarbeiter . 1121, 1122		Druckluftputzer	2539
Draht(um)klöppler (Isolier-) ..	2711	Dreschmaschinenbesitzer	1123	Druckweber	3441
Drahtumspinner (Isolier-)	2711	Dreschmaschinenführer	1123	Drücker (Metall-)	2571
— (Textilverflechter)	3461	Dreschmaschinenverleiher (so-		— (Textilschmuckmacher) ...	3531
Drahtverschlußmacher	2621	fern nicht Landkraftführer) ..	5175	Drüsenerfasser	5129
Drahtverschnürer	3961	Dreschmaschinist	1123	Dübelweber	3441
Drahtverseiler (nicht Isolierdraht)	2621	Dreschmeister	1121, 1122	Dublierer (Spinner)	3421
Drahtwalzer	2521	Dreschsatzführer	1123	Dübelmaschinist	3011
Drahtwarenmacher	2621	Dresseur (Artist)	8327	Düffelweber	3441
Drahtweber	2621	— (Waren-)	3949	Düngervogt	1121, 1122
Drahtwickler (Isolierdraht)	2711	Dr. habil	8121	Düppenbäcker (Töpfer)	2281
— (nicht Isolierdraht)	2621	Driller	1121, 1122	Düsenmacher (Maschinenhohl- u.	
Drahtzieher	2522	Drillichweber	3441	—preßglasmacher)	2339
Drainagearbeiter, -meister	2459	Drillierer (nicht Isolierdraht) ..	2621	Düsenpräparateur	2811
Drainagetechniker	4115	Drittelsführer (Bergmann)	2111	Düsenpresser (Magnesit-)	2241
Drainierer	2459	— (Mineur)	2459	Düsenreiniger	6231
Dramatiker	8211	Dritt(l)dirn	1121, 1122	Düsenwärter	2811
Dramatischer Lehrer	8321	Dritt(l)er	1121, 1122	Duftpflanzenanbauer	1111
Dramaturg	8211	DRK Helfer (Fürsorger)	6411	Dunster (Textilschmuckmacher) .	3531
Draperiemaler (Glasmaler)	2345	DRK Schwester (Kranken-		Duplexätzer	3336
— (Keramhalter)	2285	schwester)	6362	Durchlasser (Wäscher u. Plätter)	3551
Draufschläger (Großnieter)	2618	Drogenhändler	5151	Durchnäher (Ledernäher)	3639
— (Schmiedehelfer)	2559	Drogeriebesitzer (auch als Apo-		— (Schuhwarenhersteller)	3643
Drechsler	3111	theker)	5151	Durchpfeifer	3051
Drehbankeinrichter	4369	Drogist	5151	Durchseher	3915
Drehbuchautor	8211	Dropsarbeiter	3739	Durchstepper (Textilnäher)	3489
Drehbühnenmaschinist (Theater-) 4311		Droschkenkutscher	5211	Dynamowärter	4351
— (außer im Theater)	4333	Drosselspinner	3421		

E

Eberhalter	1131	Edelsteinschleifer	2231	Eichungsamtman	4241
Eckenabrunder	3222	Edelsteinschneider	2231	Eichungsdirektor	4241
Eckenhelfer	3222	Edelsteinspalter	2231	Eichungsinspektor	4241
Eckennäher (Textilnäher)	3489	Effektenbuchhalter	5154	Eierdurchleuchter	3915
Eckenschleifer (Glas-)	2341	Effektenhändler	5154	Ei-Erleuchter	3915
Eckenverbindemaschinenarbeiter	3222	Effektenkassierer	5154	Eierprüfer	3915
Eckmaurer	2411	Effektenkontrolleur	5154	Eiersammelstellenleiter	5129
Economiserreiniger	6231	Effektenmakler	5171	Eiersortierer	3911
Edelkomparse	8359	Effektenschätzer	5173	Eigenhäusler (Landarbeiter) 1121, 1122	
Edelmetallgraveur	2691	Effektgarnspinner	3421	— (Landwirt)	1111
Edelmetallpolierer	2693	Effekt(garn)zwirner	3423	Eigenkätner	1111
Edelmetallpräger	2571	Egalisierer	3421	Eigenlehner	1111
Edelmetallprüfer (Chemie)	2819	E(he)halten (Landarbeiter) 1121, 1122		Eigentümer (Landwirt)	1111
Edelmetallschleifer	2586	Eichenlohgerber	3611	— (nicht berufstätiger Rentier) .	0120
Edelmetallschmied	2688	Eichenlohschäler	1215	Eigner	1111
Edelobstzüchter (in abhängiger		Eicher (Mechanikerhelfer)	2671	Eignungspsychologe	8229
Stellung)	1154	— (Physik.-techn. Sonderfach-		Eignungsuntersucher	8229
— (selbständig)	1151	kraft)	4241	Eilbote (Büro-)	5263
Edelpelztierzüchter	1142	Eichgehilfe	4241	— (Post-)	5255
Edelpilzzüchter	1151	Eichinspektor	4241	Eimerkettenbaggermaschinist ..	4339
Edelsteinbohrer	2231	Eichkommissar	4241	Einbinder (Versandfertigmacher)	3961
Edelsteinfasser	2689	Eichmeister	4241	Einbohrer (Metall-)	2584
Edelsteingraveur	2231	Eichrat	4241	Einbrenner	2349
Edelsteinpolierer	2231	Eichtechner	4241	Einbügler (Feinlederverarbeiter)	3659

Eindampfer (Papierhersteller) ..	3211	Einrührer (Backwarenhersteller) 3729	Eisenbahnpraktikant	9221
Eindicker (Papierhersteller)	3211	Einrüster (Ziegler)	Eisenbahnrottenarbeiter	2459
Eindreher (Keramiormer)	2282	Einsalzer (Fisch-)	Eisenbahnschlosser	2641
— (Metalldreher)	2581	— (Gemüse)	Eisenbahnwagenkuppler	5217
Einfachbierbrauer	3781	Einsasser	Eisenbahnwagenreiniger	6231
Einfachstuhlarbeiter	3451	Einsatzhärter	Eisenbahnwagensattler	3631
Einfärber (Druck-)	3361	Einschachtler	Eisenbahnwagenschaffner	5217
Einfahrer (Kraftfahrer)	5213	Einschaler	Eisenbaumonteur	2641
— (Steiger)	4117	Einschießer (Gewehr-)	Eisenbauschlosser	2641
Einfarbenoffsetdrucker	3353	Einschläger	Eisenbetonbauer	2421
Einfasser (Federschmuckmacher) 3531		Einschlagspuler	Eisenbetoningenieur	4153
— (Textilnäher)	3489	Einschleifer (Brillenglas-)	Eisenbetontechniker	4153
Einfetter (Leder-)	3621	Einschmelzer (Glasmasse-hersteller)	Eisenbieger	2423
— (Warenaufmacher)	3949	— (Glüh- und Glimmlampenhersteller)	Eisenbieger und -flechter	2423
Einflieger	5241	— (Glüh- und Glimmlampenhersteller)	Eisenbinder	3961
Einformer (Keram-)	2282	Einschmierer (Leder-)	Eisenblechlocher	2571
Einfüller	2289	Einschneider	Eisenblechstanzer	2571
Einfütterer (Garben-)	1121, 1122	Einschneider	Eisenbohrer	2584
— (Hutmacher)	3491	Einsetzer (Bautischler)	Eisendrahtspinner	2621
Einfuhrhändler	5111	— (Druckerhelfer)	Eisendrahtzieher	2522
Eingerichtmacher	3061	— (Glasmassehersteller)	Eisendreher	2581
Einhänger (Buchbinder)	3221	— (Kerambrenner)	Eiseneinleger	2421
— (Gerber)	3611	— (Steinbrecher)	Eisenaemillierer	2699
Einheber (Einkassierer)	5199	— (Ziegler)	Eisenfahrer, -lader	5263
Einhefter (Bürogehilfe)	7121	Einspanner (Leder-)	Eisenflechter	2423
Einhelper (Souffleur)	8329	Einstecher (Ledernäher)	Eisenformer	2531
Einholer	7315	— (Schuhwarenhersteller)	Eisenfräser	2582
Einkäufer	5129	Einstecker (Druckerhelfer)	Eisengießer	2534
Einkapsler	2289	Einsteckreider	Eisenhobler	2583
Einkassierer (Raten-)	5199	Einsteifer	Eisenhütteningenieur	4171
Einkaufsleiter	5129	Einsteller (Maschinen-)	Eisenjalousiemacher	2641
Einlader	5263	Einstepfer (Ledernäher)	Eisenjalousieschlosser	2641
Einlagenstanzer (Schuhwarenhersteller)	3643	Einsumpfer (Ziegler)	Eisenkonstruktionsingenieur	4153
Einlageripper	3799	Eintänzer	Eisenkonstruktionsmonteur	2641
Einlagezurichter (Zigarrenmach.) 3791		Eintaucher (Gummiwerker)	Eisenkonstruktions Schlosser	2641
Einlasser (Garben-)	1121, 1122	Einteiler (Holz-)	Eisenkonstruktionstechniker (Tiefbau)	4153
Einlederin (Putzmacher)	3493	Einträger (Flachglasmacher)	Eisenkunstgießer	2534
Einleger (Buchbinderhelfer)	3221	Eintrittskartenverkäufer	Eisenmöbelschlosser	2641
— (Druckerhelfer)	3361	Einwalker	Eisenputzer	2539
— (Garben-)	1121, 1122	Einweicher (Wäscher u. Plätter) 3551	Eisenrichter	2521
— (Gerber)	3611	Einwerfer (Ziegler)	Eisenriffler	2582
— (Glasmassehersteller)	2311	Einwickler (nicht Versandfertigmacher)	Eisenrolladenmacher	2641
— (Textilschmuckmacher)	3531	Einwieger	Eisensäger	2589
Einlieger	1121, 1122	Einzahlungskassierer	Eisenschiffbauer	2645
Einmauer (Magnesit-)	2241	Einzelhändler (jeder Art in selbstständiger Stellung, sofern nicht Sonderfachkaufmann)	Eisenschleifer	2586
Einmischer (Zucker-)	3731	Einzelhandelskaufmann (jeder Art in selbstständiger Stellung, sofern nicht Sonderfachkaufmann)	Eisenschmelzer	2534
Einnadelmaschinennäher (Miedermacher)	3489	Einzelhandelshaufmannslehrling	Eisenschmied	2551
Einnäher (Textilnäher)	3489	Einzelkonstrukteur	Eisenschneider	2589
— (Warenzeichen-)	3949	Einzelrichter	Eisen(stab)leger (Betonbauer)	2421
Einnäherin (Hutgarniererin)	3493	Einzieher (Uhrspiralregler)	Eisenstrecker	2521
Einnagler (Feinlederverarbeiter) 3659		— (Weber)	Eisensträger	5263
Einpacker	3961	Eisenanreicher und -entroster	Eisenverleger (Betonbauer)	2421
Einpapierer	3949	Eisenbahnamtmanu	Eisenwalzer	2521
Einplattler	3491	Eisenbahnarbeiter ohne nähere Angabe	Eisenzieher	2522
Einpresser	3221	Eisenbahnassistent	Eisenzuschneider	2589
Einränderer	2347	Eisenbahnbauingenieur	Eiskonditor	3724
Einrahmer	3029	Eisenbahnbauinspektor	Eiskremhersteller	3739
Einrichtemeister (Maschinen-)	4369	Eisenbahnbauinspektor	Eislaufkünstler	8127
Einrichter (Bauschlosser)	2641	Eisenbahntechniker (Tiefbau) 4153	Eismaschinist	4339
— (Buchbinder)	3221	Eisenbahnbetriebsbeamter, technischer	Eisschranktischler	3021
— (Gewehr-)	2689	— (Weber)	Elbtunnelwart	5218
— (Hutmacher)	3491	Eisenbahner ohne nähere Angabe	Elektriker	2721
— (Kleidernäher)	3482	Eisenbahninspektor	Elektriseur	6364
— (Kürschner)	3665	Eisenbahninspektor	Elektrizitätswerksingenieur	4131
— (Maschinen-)	4369	Eisenbahnoberbauarbeiter	Elektroapparatebauer	2743
— (Sattler)	3631	Eisenbahn(ober)sekretär	Elektroassistentin	4241
— (Schneider)	3481		Elektroberater	6111
— (Schweißer)	2611		Elektrobrenner (Schweißer)	2611
— (Wäsche-)	3483		Elektrochemiker	4141
— (Weber)	3441		Elektrodenmacher (Kohle-)	2811
			Elektrodenputzer	6231

Elektrofeinmechaniker — Exzentriker

Elektrofeinmechaniker	2743	Empfangsherr (Verkäufer)	5121	Erziehungsfürsorger	6411
Elektroglasröhrenbläser	2331	Empiriker (Heilpraktiker)	6341	Erziehungsleiter	8119
Elektrohandschweißer	2611	Emulsionär	2811	Erziehungspfleger	6411
Elektrohömöopath	6341	Endennäher	3489	Erziehungsschwester	8119
Elektroingenieur	4131	Endenschuhmacher	3641	Erzkipper	5263
Elektroinstallateur	2721	Endler (Textilnäher)	3489	Erzklopfer (Eisen- und Metall- erzeuger)	2511
Elektroinstallateur und Klempner	2653	Enke	1121, 1122	Erzpriester	8144
— und Radioinstallateur	2723	Enkner	1121, 1122	Erzröster	2511
— und Rundfunkmechaniker	2723	Entascher	6231	Erzsortierer	3911
Elektroinstallateurhelfer	2721	Entflecker	3553	Erztransportarbeiter	5263
Elektrokarrenführer	5213	Entfleischer (Gerber)	3611	Erzwäscher	2121
Elektrokleinapparatebauer	2743	Entfleischmaschinenarbeiter (Gerber)	3611	Erzzieher	2121
Elektrokranführer	4333	Entgrater (Gußputzer)	2539	Essenkehrer	2461
Elektrolitzenmacher	2711	— (sofern nicht Gußputzer)	2589	Essenmaurer	2411
Elektrolöter	2615	Enthaarungsmaschinenarbeiter	3611	Essenzhersteller	3761
Elektrolokomotivführer	4321	Enthefer	3787	Essenzkocher	3761
Elektrolysearbeiter (Chemie)	2811	Entlader	5263	Essigbereiter	3761
— (Eisen- und Metallherzeuger)	2511	Entomologe	8229	Essigmeister	3761
Elektrolysewärter	2811	Entremetier	3771	Eßzeugputzer	6219
Elektromaschinenbauer	2741	Entrinder (Waldarbeiter)	1215	Estrichleger (Terrazzoleger)	2479
Elektromaschineningenieur	4155	Entrindungsmaschinenführer	3011	Etagenchef (Kellner)	5321
Elektromaschinenmonteur	2741	Entripper	3799	— (Verkäufer)	5121
Elektromaschinenschlosser	2741	Entroster	2469	Etagendiener	7315
Elektromaschinist	4311	Entseuchungsgehilfe	6383	Etagenkommis	5321
Elektromechaniker	2743	Entsinterer (Fassaden-)	6221	Etagenpresser	3211
Elektromonteur	2721	Entspannungsbediener	2321	Etagenputzer	6213
Elektromonteurhelfer	2721	Entstaubungswärter	4351	Etagenzwirner	3423
Elektromotorenmonteur	2741	Enttrümmerungsarbeiter	2481	Etagenmacher	3222
Elektromotorenschlosser	2741	Entwässerungsbediener	3211	Eternitplattenmacher	2261
Elektronenröhrenarbeiter	2746	Entwässerungsmaschinenführer, -gehilfe	3211	Etikettannäher	3949
Elektroprüfer	2749	Entwerfer (Kunstzeichner)	8312	Etikettenausgeber	3961
Elektroschneider	2611	— (Schuhmacher)	3641	Etikettenbündler	3961
Elektroschweißer	2611	Entwesungsgehilfe	6383	Etikettenkleber	3949
Elektrosteiger	4131	Entwickler	3329	Etikettenschneider	3229
Elektrotechniker (nicht Elektro- installateur)	4131	Entwicklungsingenieur je nach Fach- richtung, siehe „Ingenieur“		Etikettierer	3949
Elektrotherapeut	6341	Entwurfsingenieur je nach Fachrich- tung, siehe „Ingenieur“		Etikettist	3949
Elektrohrenmechaniker, -macher	2743	Epaulettenmacher	3461	Etuimacher (Leder-)	3651
Elektrowerker (Elektromonteur)	2721	Ephorus	8122	— (Papier-, Kartonagen-)	3222
Elektrowickler	2749	Equilibrist	8327	Etuijolsterer	3222
Elektrozählerprüfer	2749	Erbpächter	1111	Etuitischler	3029
Elevatoraufleger	5263	Erbsenschrotmüller	3711	Etuiüberzieher	3222
Elevatorenarbeiter	5263	Erbsensortierer	3911	Euler (Töpfer)	2281
Elevatorführer	4339	Erbswurstmacher	3719	Evangelist	8146
Eleve (Forstwirt)	1211	Erdarbeiter	2481	Ewerfischer	1234
— (Landwirt)	1111	Erdbewegungsarbeiter	2481	Ewerführer	5235
Elfenbeindrechsler	3111	Erdenauflöser (Papierhersteller)	3211	Ewerschiffer	5235
Elfenbeinfräser	3119	Erdenmüller (Gesteinsmüller)	2251	Exhaustorbauer	2651
Elfenbeingraveur	3119	Erdölschlämmer	2121	Exhaustorklempner	2651
Elfenbeinschnitzer	3119	Ermittler (Auskunft-)	7231	Exhaustorwärter	4351
Elfenbeinsortierer	3911	— (Detektiv)	7269	Exkolon	0110
Eliaskipper	5263	— (Verwaltung)	7111	Expedient (Speditionskaufmann)	5157
Elokführer	4321	Erntearbeiter	1121, 1122	— (Waren-)	5129
Emailleraufträger	2699	Erntearbeiter	1121, 1122	Expeditionsarbeiter (Versand- fertigmacher)	3961
Emaillibeizer	2699	Erprobungsflieger	5241	Expeditionsvorsteher	5157
Emailliebrenner	2699	Ersatzstückeausgeber	3961	Expedito (Post-)	5255
Emaillielackierer	2699	Erster Staatsanwalt	7211	Explosionenmotorenmaschinist	4311
Emaillimaler	2699	Erstknacht, -magd	1121, 1122	Exporteur	5111
Emaillieschleifer	2699	Erstverkäuferin	5121	Exportkaufmann	5111
Emailliespritzer	2699	Erwerbsgärtner	1151	Expositus	8144
Emaillieur (Emaillierer)	2699	Erzbergmann	2111	Expresbote (Büro-)	5263
Emaillierer	2699	Erzbischof	8144	— (Post-)	5255
Emaillimaler	2699	Erzfahrer, -lader	5263	Extradoppelflyer	3421
Emailschriftenmaler	3318	Erzgießer	2534	Extrahierer	2811
Emballierer	3961	Erzhauer (Bergmann)	2111	Extraktionsarbeiter (Chemie- betriebswerker)	2811
Empfangschef (Gaststätten-)	5311	Erzieher	8119	— (Fettarbeiter)	3749
Empfangschef (Verkäufer)	5121	Erziehungsdiacon	8119	Exzenterpresser	2571
Empfangsdame (Gaststätten-)	5311	Erziehungsdirektor	8119	Exzentriker	8327
— (Haushälterin)	6111				
— (Verkäuferin)	5121				

F

Fabrikant (sofern nicht in anderen Berufen)	5111	Färber und Chemischreiniger ..	3553	Farbarbeiter	2811
Fabrikationsbandagist	3633	Färbearbeiter (Textil-)	3547	Farbbierbrauer	3781
Fabrikationsleiter	je nach Beruf	Färbereichemiker	4141	Farbdruckpräger	3229
Fabrikationsoptiker	2347	Färbereihilfsarbeiter	3547	Farbeinsatzer	3547
Fabrikbesitzer (sofern nicht in anderen Berufen)	5111	Färbereingenieur	4179	Farbenabwieger (Druck-)	3361
Fabrikgürtler	2661	Färbereitechniker	4179	Farbenbereiter (Druck-)	3361
Fabrikmaschinenmeister		Färbmaschinenführer	3211	Farbenbuchdrucker	3351
an Kraftmaschinen	4311	Fäßchenmacher	3031	Farbenchemiker	4141
Fabrikmaurer	2411	Fäßler	3031	Farbendrucker	3353
Fabrikorganisator (Betriebskaufmann)	5111	Fagottbauer	3061	Farbeneinreiber (Leder-)	3621
— (in selbständiger Stellung) ..	7231	Fagottist	8341	Farbenkupferdrucker	3355
Fabrikpflegerin	6411	Fahnensticker	3471	Farbenlichtdrucker	3353
Fabrikportier	7311	Fahrbursche (Kutscher)	5211	Farbenlichtograph	3332
Fabrik schmied	2551	Fahrdienstleiter	5217	Farbenmischer (Druck-)	3361
Fabrikstatistiker	8221	Fahrer (Kraftfahrer)	5213	Farbenmüller	2811
Fabrikvulkaniseur	2821	— (Kutscher)	5211	Farbenoffsetdrucker	3353
Fabrikzimmerer	2431	Fahrgehilfe	5263	Farbenphotograph	3321
Facettenpolierer	2341	Fahrhauer (Bergmann)	2111	Farbenränderer (Keramaler) ..	2285
Facettenschleifer	2341	Fahrkartenausgeber	5199	Farbenreiber (Druck-)	3361
Facettier (Edelsteinschleifer) ..	2231	Fahrkartenverkäufer	5199	— (Glasmaler)	2345
— (Klischee-)	3336	Fahr- und Eintrittskartenkontrollleur	7319	— (Keramaler)	2285
Fachanwalt	7221	Fahrladeschaffner	5263	Farbensteindrucker	3353
Facharzt	6311	Fahrlehrer	5213	Farbentiefdrucker	3355
Fachbügler	3941	Fahrmeister (Kraftfahrer)	5213	Farbholzmüller	2811
Facher (Filzmacher)	3411	Fahrnisverwalter	3961	Farbiglackierer	2478
— (Zwirner)	3423	Fahrradaufbewahrer	7311	Farbkasteneinleger	3949
Fachinspektor (Landwirt)	1111	Fahrradkunsftfahrer	8327	Farbkocher	3211
Fachoptiker (Augenoptiker)	2685	Fahrradmechaniker	2671	Farbkörner (Druck-)	3361
Fachschriftsteller	8211	Fahrradreifenmacher	2822	Farbküchenmeister	3547
Fachschuldirektor	8124	Fahrradsattelmacher	3631	Farblederzurichter	3621
Fachschullehrer	8124	Fahrradschlosser	2641	Farbmacher (Textildruck-) ..	3361
Fachschulleiter	8124	Fahrradwächter	7311	— (Textilfärber)	3547
Fachschulpraktikant	9221	Fahrsteiger	4117	Farbmaltzbrenner	3781
Fachschulrat	7111	Fahrstuhlführer	5269	Farbmischer	je nach Beruf
Fachschulrektor	8124	Fahrstuhlmaschinist (Elektro-) ..	4311	Farbmüller	2811
Fachschulsekretär	7111	Fahrstuhlwärter	5269	Farbschnittmacher	3221
Fach(schul)studiendirektor, -rat ..	8124	Fahrtischwalzer	2521	Farbspritzer (Lederfärber) ..	3621
Fadenandrehen	3421	Fahrzeug (bau) techniker	4159	— (Maler, Lackierer)	2478
Fadenanleger	3421	Fahrzeugbegleiter	5263	— (Warenbemaler)	3949
Fadenhefter	3221	Fahrzeugingenieur	4159	Farbstoffchemiker	4141
Fadenleger (Mehl- und Nährmittelhersteller)	3719	Fahrzeuglackierer	2478	Farbstoffmischer	2811
Fadenmühlenarbeiter	3461	Fahrzeugpolsterer	3511	Farbstoffmüller	2811
Fadenmüller (Posamentenmacher) ..	3461	Fahrzeugreiniger	6231	Farbtechniker	4145
Fadennudelmacher	3719	Fahrzeugschaffner	5217	Farrenhalter (Tierzüchter)	1131
Fadenschneider	3471	Fahrzeugstellmacher	3041	Farrenwärter (Landarbeiter) ..	1121, 1122
Fadenzieher	3489	Fahrzeuwächter	7311	Fasanenjäger	1221
Fadnerin (Spinnerin)	3421	Faktor (Buchdrucker)	3351	Fasanenmeister	1221
Fächerarbeiter	3531	Fakturist	5139	Fasanenwärter	1229
Fächerschmücker	3531	Falkner	1221	Faschinenbinder (Waldarbeiter) ..	1215
Fädler (Hand-, Maschinen-)	3471	Falkonier	1221	Faschinenhacker	2459
Fähraufseher	5239	Fallhammerschmied	2551	Faschinenleger	2459
Fährbootsführer	5239	Fallmeister (Abdecker)	6385	Faselwärter (Deckstationswärter)	1146
Fährführer	5239	Falschmuckmacher	2689	Fassadenmaurer	2411
Fährgehilfe	5239	Faltbootbauer	3049	Fassadenputzer	2471
Fährmann	5239	Falter (Plissee-)	3549	Fassadenreiniger	6221
Fährmeister	5239	Faltschachtelmacher	3222	Fassadenstukkateur	2471
Fährschiffer	5239	Faltschachtelmaschinenarbeiter ..	3222	Fassadenwäscher	6221
Fährwart	5239	Falzer (Gerber)	3611	Faßarbeiter (Böttcher)	3031
Fällbadwärter	2811	— (Hand-, Maschinen-)	3221	— (Gerber)	3611
Färber (Färber und Chemischreiniger)	3553	— (Kartonagenmacher)	3222	Faßaufschreiber (Lagerist)	5129
— (Leder-)	3621	Familienforscher	8229	Faßausleuchter (Böttcher)	3031
— (Papiermasse-)	3211	Familienfürsorgerin	6411	— (Warenreiniger)	6231
— (Textil-)	3547	Familienkindergärtnerin	8113	Faßbandmacher	3011
		Familier (Landarbeiter) ..	1121, 1122	Faßbindemaschinenarbeiter	3011
		Fangstoffarbeiter	3211	Faßbinder	3031
		Fantasiearbeiterin	3493	Faßbodenmacher	3011
		Farbansetzer (Druck-)	3361	Faßböttcher	3031

Faßdaubenmacher — Fellgerber

Faßdaubenmacher (Holz- maschinenarbeiter, nicht Bött- cher)	3011	Federreiniger	3531	Feinoptikzurichter	2347
Faßdaubenschläger	3011	Federrichter	2551	Feinpapiertechniker	4179
Faßdaubenschneider	3011	Federschleifer (Metall-)	2586	Feinplätter	3551
Fasser (Böttcher)	3031	Federschleißer	3531	Feinpolierer	2693
— (Juwelier)	2689	Federschlosser	2641	Feinputzer	2539
Faßgerber	3611	Federschmied	2551	Feinsattler	3631
Faßhahndrechsler	3111	Federschmuckmacher	3531	Feinschleifer (Edelstein-)	2231
Faßholzsäger	3011	Federschmücker	3531	— (Glasoptiker)	2347
Faßkontrollleur (Lagerarbeiter)	3961	Federsortierer	3911	— (Glasschleifer)	2341
Faßkübler	3031	Federstahlglüher	2541	— (Metallschleifer)	2586
Faßküfer	3031	Federstahlwalzer	2521	— (Stein-)	2219
Faßmacher	3031	Federstanzer	2571	Feinschlosser	2641
Faßmaler	3169	Federwalzer	2521	Feinschwarzbrenner (Metall- färber)	2696
Fassondrechsler	3111	Federwickler (Draht-)	2621	Feinspinner	3421
Fassondreher (Glas-)	2339	Federzurichter	3531	Feinstanzer	2571
— (Metall-)	2581	Fehschweifdreher	3661	Feinstimmer	8359
Fassonfräser	2582	Feigenbrenner	3789	Feinstmesserschmied	2556
Fassonhammerschmied	2551	Feilenabzieher	2637	Feinstopfer	3441
Fassonmacher (Hut-)	3491	Feilenausputzer	6231	Feintäschner	3651
Fassonnäher (Kleidernäher)	3482	Feilenformer	2637	Feinwaagenbauer	2681
Fassonnäherin (Herrenhut-)	3491	Feilenhärter	2637	Feinwäscher	3551
Fasson(putz)macher	3493	Feilenhauer	2637	Feinwalzer	2521
Fassonschmied	2551	Feilenhobler	2637	Feinwurstler (sofern nicht Fleischer)	3759
Fassonschneider	3481	Feilenmacher	2637	Feinzählerbauer (Elektro-)	2743
Fassonzieher	2522	Feilenpresser	2637	— (sofern nicht Elektro-)	2681
Faßpicher	3031	Feilenrichter	2637	Feinzeugschmied	2551
Faßreifenanziehmaschinen- arbeiter	3011	Feilenschleifer	2637	Feinzieher	2522
Faßreifenmacher	3011	Feilenschmied	2637	Feinziseleur	2691
Faßschlüpfer (Böttcher)	3031	Feilenschneider	2637	Feldadjukt	1111
— (Warenreiniger)	6231	Feilenwäscher	6231	Feldarbeiter	1121, 1122
Faßstäbemaker	3011	Feilenzieher	2637	Feldaufseher	1121, 1122
Fassungsmacher (Federschmuck- macher)	3531	Feiler	2641	Feldbahnleger	2459
Fassungsmacherin (Putz- macherin)	3493	Feinbäcker	3721	Feldbahnrichter	2459
Faßwäscher	6231	Feinblechner	2651	Feldbeläufer	1121, 1122
Faßwalker (Gerber)	3611	Feinblechwalzer	2521	Feldbrandziegler	2271
Faßwerker	3031	Feinbohrer (Holzmaschinen- arbeiter)	3011	Feldbrenner (Ziegler)	2271
Fayencemaler (Porzellanmaler)	2285	— (Metall-)	2584	Felddirn	1121, 1122
Fechtlehrer	8127	Feinborstpinselmacher	3131	Feldesfahrsteiger	4117
Fechtmeister	8127	Feinbügler (Wäscher und Plätter)	3551	Feldgärtner (Gärtner)	1151
Federanstaltler	3531	— (nicht Wäscher und Plätter)	3941	— (Landarbeiter)	1121, 1122
Federarbeiter	3531	Feinbürstenmacher	3131	— (Landwirt)	1111
Federbieger	2551	Feindrahtschneider	2621	Feldgeologe	8229
Federdämpfer	3531	Feindrahtzieher	2522	Feldhüter (Wächter)	7311
Federeinsetzer (Uhrmacher)	2687	Feindreher	2581	Feldknecht, -magd	1121, 1122
Federfärber	3531	Feinemailer	2699	Feldmesser	4111
Federfräser	2582	Feinemailleur	2699	Feldpraktikant	1111
Federhärter	2541	Feinilyer	3421	Feldschütze (Wächter)	7311
Federhakenmacher	2559	Feinformet	2531	Feldstatthalter	1121, 1122
Federkielzurichter	3531	Feinfräser	2582	Feldsteinmacher	2219
Federkleber	3531	Feingießer	2534	Feld(stein)maurer	2411
Federknüpfen	3531	Feinglänzer	2693	Feldsteinpflasterer	2441
Federkräusler	3531	Feinglasschneider	2321	Feldsteinsetzer	2441
Federlithograph	3332	Feingoldschläger	2529	Feldverwalter	1111
Federlocher (Metall-)	2571	Feingürtler	2661	Feldvogt	7311
Federmacher (Draht-)	2621	Feinhaarpinselmacher	3131	Feldwächter	7311
— (Schmied)	2551	Feinkeramikingenieur	4179	Feldwart (Landarbeiter)	1121, 1122
Federmontierer	2551	Feinkeramiktechniker	4179	— (Wächter)	7311
Federnäher	3531	Feinledergerber	3611	Felgenmacher (Holz-)	3041
Federnreiniger (Bett-)	3559	Feinlederstepper	3659	Felgenspanner	3011
Federpflöster	2586	Feinlöter	2615	Felgenwalzer	2521
Federposenbereiter	3531	Feinmacher (Glasschleifer)	2341	Felketherapeut	6341
Federposenzurichter	3531	Feinmechaniker	2681	Fellabschneider	3661
Federpresser (Blechpresser)	2571	Feinmeßgerätemechaniker	2681	Fellbeizer (Lederaufbereiter)	3621
— (Schmied)	2551	Feinoptiker	2347	Fellbereiter	3661
Federprober (Draht-)	2621	Feinoptikflächenkitter	2347	Fellbeschneider (sofern nicht Rauchwarenzurichter)	3621
Federprüfer (Draht-)	2621	Feinoptikpolierer	2347	Fellfärber	3669
		Feinoptikrandformer	2347	Fellgerber	3611
		Feinoptikschleifer	2347		

Fellglätter (Lederaufbereiter) ..	3621	Fertigstopfer	3441	Feuerwerksarbeiter	2829
— (Rauchwarenzurichter)	3661	Fertigungsingenieur je nach Fachrichtung, siehe „Ingenieur“		Feuerwerkskörperhersteller	2829
Fellhaarscherer	3411	Fertigungskonstrukteur je nach Beruf		Feuilletonist	8211
Fellhaarschneider	3411	Fertigungsplaner (praktisch-technische Sonderfachkräfte)	4269	Fiaker	5211
Fellkammer	3661	— je nach Beruf		Fierant	5115
Fellklopfer	3661	Fertigwalzer	2521	Figurant	8329
Fellnäher	3665	Festmacher (Wasserverkehrspersonal)	5239	Figurenhobler (Schrift-)	2537
Fellrauer (Lederaufbereiter) ..	3621	Fettchemiker (Lebensmittelchemiker)	4142	Figurenkeramformer	2282
— (Rauchwarenzurichter)	3661	Fetter (Lederaufbereiter)	3621	Figurenmaler (Glasmaler)	2345
Fellscherer	3411	Fettkocher	3749	— (Keramalmaler)	2285
Fellschneider	3411	Fettmischer	3749	Figurenzeichner	3311
Fellsortierer (Gerber)	3611	Fettsäurearbeiter	3749	Figurenziseleur	2691
— (Kürschner)	3665	Fettschmelzer (Fettarbeiter) ..	3749	Figurist (Steinmetz)	2216
— (Rauchwarenzurichter)	3661	— (Seifensieder)	2829	Filetenpräger	3229
Fellspanner (Lederaufbereiter) ..	3621	Fettsieder	3749	Filetmaler	2285
Felleppichnäher	3665	Feuchter (Papiermacher)	3211	Filetstopferin	3471
Felltiermacher	3141	— (Tabakarbeiter)	3799	Filialbuchhalter	5131
Felltrockner (Lederaufbereiter) ..	3621	Feuchtmaschinenführer, -gehilfe ..	3211	Filialleiter (Betriebskaufmann) ..	5111
Fellzurichter (Lederaufbereiter) ..	3621	Feuerbaas (Heizer)	4353	— (Verkäufer)	5121
— (Rauchwarenzurichter)	3661	Feuerbuchsenmacher	2555	Filialrevisor	5111
Felsarbeiter	2211	Feuerbuchsenschmied	2555	Filialverkäufer	5121
Felsenritzer	2211	Feuerbursche	4353	Filierer (Netz-)	3459
Fenn(en)bauer	1111	Feuerfahrer	5263	Filmarbeiter	2811
Fensteranschläger	3021	Feuerfestarbeiter	2279	Filmarchitekt	8319
Fensterglaser	2476	Feuerfestbrenner	2279	Filmateliertischler	3029
Fensterputzer	6221	Feuerfest(hand)former	2279	Filmaufnahmebeleuchter	4269
Fensterrahmenmacher (Bau-		Feuerfesthelfer	2279	Film(aufnahme)operator	3321
tischler)	3021	Feuerfestmaschinenformer	2279	Filmautor	8211
— (Glaser)	2476	Feuerfestmaurer	2411	Film(be)gießer	2811
Fensterreiner	6221	Feuerfeststampfer	2279	Filmbildhauer (Künstler)	8311
Ferge (Fährmann)	5239	Feuerfestwerker	2279	Filmbildner	8319
Ferg(e) (Sticker)	3471	Feuerfräser	8327	Filmdarsteller	8321
Ferienheimbesitzer	5311	Feuerhausarbeiter	4353	Filmfriseur	8319
Fernheizwerksingenieur	4139	Feuerkasten(buchsen)reiner ..	6231	Filmkleber	3329
Fernheizwerksrohrleger	2655	Feuerlötter	2615	Filmkopierer	3329
Fernlastfahrer	5213	Feuermann	4353	Filmkopierer	3329
Fernmeldeingenieur	4131	Feuermauerkehrer	2461	Filmkritiker	8212
Fernmeldeleitungsleger	2721	Feuermetalisierer	2699	Filmlichtdrucker	3353
Fernmeldemechaniker	2743	Feuerpolierer (Glaspolierer) ..	2341	Filmmaler (Maler in Filmateliers, nicht Kunstmaler oder Bühnenbildner)	2478
Fernmeldemonteur, -installateur ..	2721	Feuerposten	7311	Filmphotograph	3321
Fernmeldemonteurhelfer	2721	Feuerputzgrabenreiner	6231	Filmschauspieler	8321
Fernphotograph	3321	Feuerschiffer	5239	Filmschnittmeister	4269
Fernrohrpasser (Ziel-)	2689	Feuerschirmeinsetzer	6231	Filmstoffdrucker	3358
Fernrohrbauer	2681	Feuerschmied	2551	Filmumroller	4269
Fernschreiber	7125	Feuerschürer	4353	Filmverleiher	5175
Fernschreibmechaniker (Elektromechaniker)	2743	Feuerschutzwächter	7311	Filmvorführer	4261
Fernsprechämterbaumonteur	2721	Feuerschweißer (Schmied)	2551	Filmwäscher	2811
Fernsprechbaumonteur	2721	Feuerungsanlagenmaurer	2411	Filterarbeiter (Fettarbeiter) ..	3749
Fernsprecher	5253	Feuerungsbauer	2411	Filterer (Bergbau)	2121
Fernsprechgehilfe	5253	Feuerungsbauhelfer	2414	— (Papierhersteller)	3211
Fernsprechmonteur	2721	Feuerungsbautechniker	4153	Filterführer	3211
Fernsprechstenograph	7129	Feuerungsmaurer	2411	Filtermeister (Brau- u. Mälzer) ..	3781
Fernsprechtechniker	4131	Feuerungs- und Ofenmaurer	2411	Filterpressenarbeiter (Chemiebetriebswerker)	2811
Fersenzwicker	3643	Feuerungsreiniger	6231	— (Fettarbeiter)	3749
Fertigbekleidungsschneider	3481	Feuerungstechniker	4153	Filterpresser (Keramiker)	2289
Fertiggerber	3611	Feuervergolter	2699	Filterwärter (Wasserwerk)	4351
Fertighobler (Schriftgießer)	2537	Feuerversicherungsagent	5156	Filterwäscher	2811
Fertiglackierer	2478	Feuerversilberer	2699	Filzer	3411
Fertigmacher (Buchbinder)	3221	Feuerverzinker	2699	Filzbutformer	3491
— (Klavierbauer)	3051	Feuerverzinner	2699	Filzbutmacher	3491
— (Möbeltischler)	3021	Feuerwehrgeräteverwalter	3961	Filzmacher	3411
— (Mundhohlglassmacher)	2331	Feuerwehrmann	7261	Filzpantoffelmacher	3489
— (Pflastersteinmacher)	2219	Feuerwehroffizier	7261	Filzschneider	3491
— (Schuhwarenhersteller)	3643	Feuerzeugwart	3961	Filzschuhmacher	3489
— (Versand-)	3961	Feuerwerker (Feuerwerkskörperhersteller)	2829	Filztechnahmacher	3441
Fertigmontierer (Mechanikerhelfer)	2671			Filztuchweber	3441
Fertigpolierer (Holz-)	3161			Finanzamtman	7111
— (Metall-)	2693			Finanzassistent	7111
Fertigputzer	2539				
Fertigschrauber (Walzer)	2521				

Finanzdirektor — Flugmotorenschlosser

Finanzdirektor	7111	Fischsortierer an Bord (Hochseefischer)	1235	Fleckenausmacher	3553
Finanzgerichtspräsident	7211	— (Warensortierer)	3911	Fleckenputzer	3553
Finanzierungsbüroinhaber	5154	Fischwerker	3776	Fleckenreiniger	3553
Finanzierungsmakler	5171	Fischzubereiter	3776	Fleck(er)leppichmacher, -weber ..	3441
Finanzmakler	5171	Fischzuchtbetriebsleiter	1231	Fleckschuhmacher	3641
Finanz(ober)inspektor	7111	Fischzuchtdirektor	1231	Fleckstanzer	3643
Finanz(ober)sekretär	7111	Fischzuchtgehilfe	1231	Flegeldrescher	1121, 1122
Finanzpräsident	7111	Fischzuchtleiter	1231	Fleischabfahrer, -abträger	5263
Finanzrat	7111	Fischzuchtmeister	1231	Fleischarbeiter	3759
Fingerhutguillocheur	2691	Fischzüchter	1231	Fleischausschneider	3751
Finishteiler	3421	Fischzüchtereibesitzer	1231	Fleischbeschauamtsassistent ..	6381
Finisseursohner	3421	Fitzer	3421	Fleischbeschauer	6381
Firmenschildermaler	3318	Fixierer	3329	Fleischer	3751
Firnissieder	2811	Flachdrucker	3353	Fleischer und Gastwirt	5313
Firstziegelbrenner	2271	Flach(druck)stereotypour	3334	Fleischergewerbegehilfin	5199
Fischarbeiter	3776	Flachglasätzer	2349	Fleischhacker	3751
Fischbeineinsetzer	3489	Flachglasschleifer	2341	Fleischhauer	3751
Fischbrater	3776	Flachgraveur	2691	Fleischkonservenmacher	3759
Fischbrutzüchter	1231	Flachmalter	2478	Fleischpökler	3759
Fischdampferkapitän	1235	Flachränderwirker	3451	Fleischräucherer	3759
Fischdampfermaschinist	4313	Flachsarbeiter	1111	Fleischsalzer	3759
Fischdämpferreedér	5157	Flachsbauer	1111	Fleischselcher	3759
Fischdampfersteuermann	1235	Flachsbereiter	3421	Fleischstempler	6381
Fischeinleger	3776	Flachsbrecher	3421	Fleischwarenarbeiter	3759
Fischer (Binnen-)	1231	Flachschleifer	2586	Flenser (Fleischverarbeiter) ..	3759
— (Küsten-)	1234	Flachschneider (Buchbinderhelf.)	3221	Plettschiffsführer	5231
Fischereiarbeiter (sofern nicht Fischer)	1239	Flachschnittmacher	3221	Plevert	3421
Fischereiaufseher	1239	Flachsgarnweber	3441	Plickerin (Kleider-)	3482
Fischereiaufsichtsbeamter	1239	Flachshecher	3421	— (Wäsche-)	3483
Fischereibeamter (Fischerei- aufsicht)	1239	Flachsknacker	3421	Plicknäherin (Kleider-)	3482
Fischereibiologe	8229	Flachspinner	3421	— (Wäsche-)	3483
Fischereidirektor (sofern nicht Binnenfischer oder Fisch- züchter)	1239	Flachsreiniger	3421	Plickschneider	3481
Fischereihilfsaufseher	1239	Flachsröster	3421	Pliesenbrenner	2287
Fischereileiter	1231	Flachssortierer	3911	Pliesenleger	2473
Fischer(ei)meister	1231	Flachsspinner	3421	Pliesenmacher	2282
Fischereinächter (sofern haupt- beruflich)	1231	Flachstepper (Ledernäher)	3639	Pliesenpresser	2282
Fischereirat	1239	Flachstichgraveur	2691	Pliesen-setzer	2473
Fischereischutzbeamter	1239	Flachstricker	3451	Plößer	5239
Fischereiverwalter	1231	Flachsvorspinner	3421	Plößenbauer, -macher	3061
Fischereiwärter (sofern nicht Fischer)	1239	Flachweber	3441	Plötist	8341
Fischergehilfe, -geselle, -knecht (Binnenfischer)	1231	Flachwirker	3451	Plötzer	5239
— (Küstenfischer)	1234	Flächenleimer	3011	Florettseidenspinner	3421
Fisch(er)meister (Binnenfischer)	1231	Flächenpolierer	3161	Florettseidenweber	3441
— (Küstenfischer)	1234	Flächenschleifer (Glas-)	2341	Florettseidenzwirner	3423
Fischgeleekocher	3776	— (Metall-)	2586	Florweber	3441
Fischkoch	3771	Flakonglasmacher	2331	Floßauflader, -einfader	5263
Fischkonservierer	3776	Flammofenschmelzer	2534	Floßbauer	5239
Fischkorbflechter	3151	Flammrohrreiniger	6231	Floßbinder	5239
Fischmarinierer	3776	Flanellweber	3441	Flossenradler	5263
Fischmeister (Fischereiaufsicht, -schutz)	1239	Flaschenbläser	2331	Floßführer	5239
Fischmeisteranwärter (Boots- mann, Fischereiaufsicht)	1239	Flascheneinbinder (Stroh-)	3151	Floßholzfürer	5239
Fischmenger	3776	Flaschenfüller	3961	Floßmeister	5239
Fischnetzmacher	3459	Flaschenglasmacher	2331	Floßregiment	5239
Fischnetzstricker	3459	Flaschenkellerarbeiter (Lager- arbeiter)	3961	Floßweidner	5239
Fischpökler	3776	Flaschenkorker	3961	Flotationsingenieur	4171
Fischräucherer	3776	Flaschenmacher	2331	Flotteur, Flottierer	2121
Fischreusenflechter	3151	Flaschenreiniger	6231	Flügelbauer	3051
Fischröster	3776	Flaschenscheinarbeiter	2822	Flügelbodenmacher	3021
Fischroller	3776	Flaschenschleifer	3961	Flügelkastenmacher	3021
Fischsalatmacker	3776	Flaschensortierer	3911	Flügelspinner	3421
Fischsalzer	3776	Flaschenspüler	6231	Flügelzusammensetzer	3051
		Flaschenwäscher	6231	Flugbauführer	4159
		Flaschner (Klempner)	2651	Flugbaumeister	4159
		Flaschner und Dachdecker	2434	Flugführer	5241
		Flechter (Gummi-)	2822	Flugkapitän	5241
		— (Keramformer)	2282	Fluglehrer	5241
		— (Leder-)	3659	Flugmeteorologe	8229
		— (Litzen-)	3461	Flugmotorenschlosser	2641

Flugplatzmeteorologe	8229	Formenmacher (Hut-)	3491	Forstläufer	1214
Flugzeugbauingenieur	4159	Formenschleifer (Metall-)	2586	Forstlehrling	1213
Flugzeugelektriker	2721	Formenschließer	3361	Forstmeister	1211
Flugzeugführer	5241	Formentischler	3029	Forst(ober)inspektor	1213
Flug(zeug)funker	5251	Formenwärter	3961	Forst(ober)sekretär	1213
Flugzeughandwerker (Metall- flugzeugbauer im Handwerk)	2669	Form(en)wäscher	6231	Forstpflanzenzüchter	1116
Flugzeugingenieur	4159	Formenzieher (Hut-)	3491	Forstpräsident	1211
Flugzeugklempner	2651	Formenziseleur	2691	Forstpraktikant	1213
Flugzeugkonstrukteur	4159	Former (Hutmacher)	3491	Forstrat	1211
Flugzeugmechaniker	2671	— (Keram-)	2282	Forstreferendar	1211
Flugzeugstatiker	4159	— (Metallfuß-)	2531	Forstrendant	7111
Flugzeugtechniker	4159	— (Wirk- und Strickwaren-)	3941	Forstrentmeister	7111
Flugzeugwart (Maschinen- wärter)	4351	— (Ziegel-)	2271	Forstschreiber (jetzt: Forst- sekretär)	1213
Flurenheger	7311	Formereiarbeiter(Gummiwerker)	2822	Forstschütze	1214
Flurer (Wächter)	7311	Formereihilfsarbeiter	2532	Forstschullehrer	8124
Flurhüter (Wächter)	7311	Formerhelfer	2532	Forstschutzbeamter	1214
Flurleger	2473	Formfräser	2582	Forstschutzgehilfe	1214
Flurschütze (Wächter)	7311	Formfüller	2289	Forstschutzmann	1214
Flursetzer	2473	Formierer (Gummi-)	2822	Forstschutzwächter	1214
Flurwächter	7311	Formobstgärtner	1151	Forstverwalter (Förster)	1213
Flußbauarbeiter	2459	Formreifenarbeiter	2822	— (Forstverwaltungsbeamter, -angestellter)	1211
Flußbaumeister	4153	Formschmied	2551	Forstverwaltungsbeamter, -angestellter	1211
Flußdampferschiffer	5235	Formstecher	3339	Forstwachter	1214
Flußfischer	1231	Formsteinformer	2261	Forstwärter	1214
Flußkrebsfischer	1231	Formstückformer(Asbestzement-)	2261	Forstwart (Förster in Württemb.)	1213
Flußlotse	5232	Fornal	1121, 1122	— (außer in Württemberg)	1214
Flußschiffer	5235	Forschungsingenieur je nach Fach- richtung, siehe „Ingenieur“		Forstwartanwärter	1214
Flußschiffmaschinist	4313	Forschungsreisender (sofern nicht in anderen Berufen)	8229	Forstwirt (Waldbesitzer)	1211
Flußsieder	2311	Forstadjunkt	1213	Forstzögling	1213
Flyer	3421	Forstamtmann	1211	Forstzoologe	8229
Flyermeister	3421	Forstanwärter (Betriebsdienst)	1213	Fortbildungsschullehrer	8124
Flyerspinner	3421	— (Verwaltungsdienst)	1211	Fotograf	3321
Förderarbeiter	5263	Forstarbeiter	1215	Foulloneur (Flachglasmacher)	2321
Förderaufseher (Bergmann)	2111	Forstarbeitsgehilfe	1215	Fourier	3961
Förder(bahn)maschinist	4331	Forstassessor	1211	Frachtbote	5263
Förderbrückenführer	4331	Forstassistent (Forstbetriebs- beamter, -angestellter in Bayern)	1213	Frachtbriefsammler	7121
Förderbrückenmaschinist	4331	— (Forstverwaltungsbeamter, -angestellter außer in Bayern)	1211	Frachtbriefschreiber	7121
Förderer	5263	Forstaufseher (Förster)	1213	Frachtbriefsortierer	7121
Fördergutaufbereiter	2121	— (Forstwart)	1214	Frachtbuchsreiber	7121
Fördermann (Bergmann)	2111	Forstbaumschulenbesitzer	1151	Frachtdampferführer (Binnen- schiffer)	5235
Förderschlepper (Bergmann)	2111	Forstbauschulwärter	1215	Frachtdampferkapitän	5232
Förster	1213	Forstbetriebsbeamter, -ange- stellter	1213	Frachtenberechner	5157
Fohlenwärter	1146	Forstdirektor	1211	Frachtenbuchhalter	5157
Fokusschleifer (Glasoptiker)	2347	Forsteibeamter	1213	Frachtenmakler	5171
Folienpräger	3229	Forsteinrichter	1211	Frachtenprüfer	5157
Fondantkocher	3739	Forsthüter	1211	Frachtenreklamant	5157
Fondantunker	3739	Forsthebe	1211	Frachtflößer	5239
Fondantüberzieher	3739	Forstfacharbeiter	1215	Frachtführer	5157
Fondsmakler	5171	Forstgarteninspektor	1116	Frachtfuhrmann	5211
Fondspritzer	2285	Forstgehilfe (Forstwart)	1214	Frachtkutscher	5211
Forellenzüchter	1231	— (jetzt: Hilfsförster)	1213	Frachtschiffer (Binnenschiffer)	5235
Formarbeiter (Gummi-)	2822	Forstgeometer	1211	Frackschneider	3481
Formbodenaufseher	3961	Forsthilfsarbeiter	1215	Fräser (Holz-)	3011
Formdrechsler	3111	Forsthüter	1214	— (Klischee-)	3336
Form(ein)leger (Brikett-)	2121	Forstthutgehilfe	1214	— (Metall-)	2582
— (Gummiwerker)	2822	Forstingenieur	1211	— (Schriftgießer)	2537
Formelsetzer	3331	Forstinspektor(Forstverwaltungs- beamter, -angestellter)	1211	— (Schuhwarenhersteller)	3643
Formenbauer (Werkzeugmacher)	2631	Forstkassenrendant	7111	Fräsereieinrichter	4369
Formenbläser (Glas-)	2331	Forstkassierer	7111	Fräsmaschinenarbeiter	3011
Formendreher (Glas-)	2339	Forstknecht	1215	Fräsmaschineneinrichter	4369
Formeneinfetter (Backwaren- hersteller)	3729	Forstkulturarbeiter	1215	Fräsmaschinist	3011
Formenfahrer	5263	Forstkulturaufseher	1215	Fraktionierer	2811
Formengießler (Eisen- und Stahl- gießer)	2534			Fransenknüpfer	3461
— (Keramformenmacher)	2282			Frausenmacher	3461

Fransennäher — Futterzuschneider (sofern nicht Schneider)

Fransennäher	3489	Fruchtsirupbereiter, -kocher	3789	Fuhrunternehmer (Auto-)	5213
Fransenschneider	3461	Fruchträger	5263	— (Pferde-)	5211
Franzosenarbeiter (Posamentierer)	3461	Fruchtwäger, -wieger	3961	Fuhrwerksarbeiter	5263
Frater (Mönch)	8147	Fruchtzubereiter (Konditor)	3724	Fuhrwerksexpeditoer	5263
Frauenarzt	6311	Früchtedreher (Textilschmuckmacher)	3531	Fuhrwerksschaffer	5263
Frauenfachschullehrerin	8124	Früchtetunker (Textilschmuckmacher)	3531	Fuhrwerksunternehmer (Pferde-)	5211
Frauenschullehrerin	8124	Frühgemüsebauer (Gärtner)	1151	Fundusmaler	2478
Freiarbeiter (landw.)	1121, 1122	— (Landwirt)	1111	Fundusverwalter (Grundstücksverwalter)	7231
Freibankmetzger	3751	— (Landwirt)	1111	— (Requisiteur)	8359
Freibauer	1111	Ĥ.T.-Offizier (Handelsmarine) ..	5251	Funkanwärter	5251
Freidreher (Keramformer)	2282	Fuchsfänger	1229	Funker	5251
— (Töpfer)	2281	Fuchsschweifdreher	3661	Funkgehilfe	5251
Freihäusler (Landwirt)	1111	Fügemaschinenarbeiter	3011	Funkingenieur	4131
Freihanddreher (Keramformer) ..	2282	Fügemaschinist	3011	Funkmechaniker	2745
Freihandmaler (Baumaler)	2478	Führungssteller (Walzwerksarbeiter)	2521	Funkmeister	5251
— (Keram-)	2285	Füllbodenarbeiter	3961	Funkoffizier	5251
Freihandmaurer	2411	Füller (Bergmann)	2111	Funkreporter	8219
Freihandputzer	2471	— (Keramiker)	2289	Funkschüler	5251
Freileitungsmonteuer	2721	— (Papierhersteller)	3211	Funktechniker	4131
Freimelker	1133	— (Warenabfasser)	3961	Funktelegraphist	5251
Freisasse (Landwirt)	1111	Füllfederhaltermacher (Kunststoff-)	2911	Funktionär (Gewerkschafts-, Partei-)	7111
Fremdenführer	5159	Füllortanschläger (Bergmann) ..	2111	Funkwart	5251
Fremdenverkehrsführer	5159	Füllwagenführer	5263	Furnierbeschneider	3019
Fremdsprachensetzer	3331	Füll- und Kapselmaschinenführer ..	3961	Furnierer (Holzoberflächenveredler)	3169
Fremdsprachenstenotypist	7125	Fünfersetzer (Torfgewinner) ..	2121	— (Tischler)	3021
Freskomaler	8312	Fürsorgearzt	6311	Furnierhersteller	3019
Freitichenhalter	1229	Fürsorgeaufseher	6411	Furniersäger	3019
Friedhofsarbeiter (nicht Gärtner) ..	2481	Fürsorgegezieher	8119	Furnierschäler	3019
Friedhofsassistent	7111	Fürsorgegeldempfänger (über 14 Jahre)	0150	Furnierschneider	3019
Friedhofsauiseher	7311	Fürsorgehausvater	6411	Furnierzusammensetzer (Holz- oberflächenveredler)	3169
Friedhofsbetriebsleiter (Gartenbautechniker)	1154	Fürsorgehausverwalter	7111	— (Tischler)	3021
Friedhofsgärtner	1151	Fürsorgepraktikant	6411	Fußballtotoeinnehmer	5179
Friedhofsgartenarbeiter	1159	Fürsorger (Betriebs-)	6411	Fußbodenabzieher	6221
Friedhofsgartenmeister (Gärtner) ..	1151	Fürsorgeschwester (Betriebs-) ..	6411	Fußbodenanstreicher	2478
Friedhofsmagazinverwalter	3961	Fürsorgeseekretär	7111	Fußbodenbohner	6221
Friedhofs(ober)inspektor (Gartenbautechniker)	1154	Fürsorgezahnarzt	6321	Fußbodenleger (Bautischler) ...	3021
Friedhofspfortner	7311	Fürstbischof	8144	Fußmacher (Strumpf-)	3451
Friedhofswärter	7311	Fußmacher (Glühlampenhersteller)	2746	Fußpflieger	6399
Friesweber	3441	Fütterer (Kartonagen-)	3222	Futteralmacher	3222
Friktionspressearbeiter (Kartonagenmacher)	3222	— (Landarbeiter)	1121, 1122	Futteralmäher (Schirm-)	3489
Friktionspresser (Blechverformer) ..	2571	Fugenausputzer	2475	Futteralüberzieher	3222
Frischer (Eisen- und Stahlgießer) ..	2534	Fugenleimer	3011	Futteranstepper (Ledernäher) ..	3639
— (Hochofen- und Stahlwerksarbeiter)	2511	Fugenmacher, -hersteller	2449	Futterarbeiter, -näher	3489
Friseur	6391	Fugenmaschinenarbeiter	3011	Futtereinsetzer	3489
Friseurzangenschlosser	2639	Fuger (Asphaltarbeiter)	2449	Futtereinstepper (Ledernäher) ..	3639
Frasurenbrenner (Friseur)	6391	— (Holzmaschinenarbeiter)	3011	Futterknecht (Landarbeiter)	1121, 1122
— (Textilveredler)	3549	— (Maurerhelfer)	2414	Futterlederschärfer	3643
Fröschlmacher	3061	— (Pflaster-)	2441	Futtermann (Landarb.) ..	1121, 1122
Fronmeister (Gemeindewegebauaufseher)	2459	Fuhrhalter (Pferde-)	5211	Futtermeister (Landarbeiter)	1121, 1122
Frontbürosekretär (Gaststättenkaufmann)	5311	Fuhrherr (Pferde-)	5211	— (Tierpflieger)	1146
Frontenpolierer	3161	Fuhrhofarbeiter	5263	Futtermittelmüller	3711
Frontmaurer	2411	Fuhrhofaufseher	5263	Futternäher, -stepper (Ledernäher)	3639
Froschführer (Motorhandstampfer)	2441	Fuhrhofverwalter	5263	Futterschneider (Holz-)	3011
Frottierweber	3441	Fuhrknecht (Kutscher)	5211	— (Schuhwarenhersteller)	3643
Fruchteishersteller	3739	— (Landarbeiter)	1121, 1122	Futterstanzer (Schuhwarenhersteller)	3643
Fruchtfüller	3739	Fuhrmankefahrer	1111	Futterstepper (Schuhwarenhersteller)	3643
Fruchthallenaufseher	3961	Fuhrmann für Spedition (Pferde-)	5211	Futterstoffweber	3441
Fruchtkocher	3774	Fuhrmeister	5263	Futterzuschneider (sofern nicht Schneider)	3489
Fruchtmesser (Warenabfasser) ..	3961	Fuhrparkmeister	5263		
Fruchtputzer (Getreide-)	3719	Fuhrpark(ober)aufseher	5263		
		Fuhrparkverwalter	5263		
		Fuhrsattler	3631		

G

Gabelfeiler	2589	Garderobendiener	7319	Gartenmeister	1151
Gabelhärter	2541	Garderobenfrau	7319	Gartenpraktikant	1154
Gabelpresser	2571	Garderobeninspektor (Bühnen-) ..	8359	Gartenrechenmacher	3039
Gabelschleifer	2586	Garderobenmeister (Bühnen-) ..	8359	Gartensekretär	1154
Gabelschmied	2551	Garderobepächter	7319	Gartentechniker	1154
Gänseausschlachter	3759	Garderobenverleiher	5175	Gasanzünder	6231
Gänsehüter	1121, 1122	Garderobewarter	7319	Gasautomatenkassierer	5199
Gänseleberwurstmacher	3759	Garderoiere (Kleiderablage) ..	7319	Gas-Benzinanjagefahrer	
Gänsemäster	1141	— (Theaterkostümschneiderin) ..	3481	(Chemiebetriebswerker)	2811
Gänserupfer	3779	Gardinenboger	3489	Gasberater	6111
Gänsehlächter	3759	Gardinenspanner	3551	Gaschemiker	4141
Gänsezüchter	1141	Gardinenstopfer	3489	Gaseinrichter	2655
Gärführer (Brauer und Mälzer) ..	3781	Gardinenweber	3441	Gasfitter	2655
— (Papiermacher)	3211	Garn(ab)wieger	3961	Gasierer	3541
Gärmeister (Backwarenhersteller) ..	3729	Garnappreteur	3541	Gasingenieur	4141
— für Edelmist (sofern nicht		Garnaufstocker	3547	Gasinstallateur	2655
Landarbeiter oder Gärtner) ..	1159	Garnausgeber	3961	Gaslampenwärter	6231
Gärararbeiter	2811	Garnbleicher	3546	Gasleitungsreiniger	6231
Gärtner	1151	Garnelenkocher	3776	Gasmeister	2811
Gärtnererebesitzer	1151	Garnfärber	3547	Gasrohrleger	2655
Gärtnerer(hilfs)arbeiter	1159	Garnfärbereierker	3547	Gasschweißer	2611
Gärtnergehilfe	1151	Garnfahrer	5263	Gassenger	3541
Gärtnermeister	1151	Garnfischer	1231	Gast (Matrose)	5231
Gärtnerobergehilfe	1151	Garnhaspler	3425	Gasthofbesitzer	5311
Gärtner-Siedler (Gärtner)	1151	Garnierer (Keramformer)	2282	Gasthofgehilfe (Hausdiener)	7315
Gärungchemiker (Lebensmittel-		— (Schuhwarenhersteller)	3643	Gasthofgehilfin (Beschießerin) ..	6129
chemiker)	4142	— (Steinzeughhersteller)	2279	Gasthofhausknecht	7315
Galalithdrechsler	3111	— (Textilnäher)	3489	Gaststättenbuchhalter	5311
Galalithgraveur	3119	Garnierer (Putzmacherin)	3493	Gaststättenkaufmann	5311
Galalithknopfmacher	3119	— (Stickerer)	3471	Gaststättenportier	5329
Galanteriebuchbinder	3221	Garniturenstanzer	3643	Gastwirt	5311
Galanteriedrechsler	3111	Garniturenstapper (Leder-)	3639	Gastwirt und Bäcker	5312
Galanteriekammacher	3119	— (Schuhwarenhersteller)	3643	— und Bauer	1112
Galanteriesattler	3631	Garnkocher	3547	— und (Betriebs-) Kaufmann ..	5314
Galanterieschreiner	3021	Garnreiniger	3549	— und Fleischer (Metzger)	5313
Galanteriestepper	3639	Garnspuler	3425	— und Händler aller Art	5314
Galanterietäschner	3651	Garnstrangmacher	3425	— und Landwirt	1112
Galanterietischler	3021	Garnbrockner	3549	— und Metzger	5313
Galanteriewarenklempner	2651	Garnwäscher	3549	Gastwirtsmetzger	3751
Galerieaufseher	7311	Garnzwirner	3423	Gaswärter (Metallhüttenarbeiter) ..	2511
Galon (maschinen)arbeiter	3461	Gartenadjunkt	1154	Gaswerksarbeiter	2811
Galonzurichter	3461	Gartenamtman	1154	Gaswerkschemiker	4141
Galterer (Kälberhirte) ..	1121, 1122	Gartenamtsdirektor	1154	Gaswerksheizer	4353
Galvaniseur	2696	Gartenarbeiter	1159	Gaswerksingenieur (Chemiker) ..	4141
Galvanisierer	2696	Gartenarchitekt	1154	Gaswerksinspektor	7111
Galvanoplastiker	3334	Gartenassistent	1154	Gaswerksinstallateur	2655
Galvanotechniker	2696	Gartenaufseher (Gärtner)	1151	Gaswerkslaborant	2819
Galvanoverzinker	2696	— (Wächter)	7311	Gaswerksofenmaurer	2411
Galvanoverzinner	2696	Gartenbauamtman	1154	Gaswerksrohrleger	2655
Gangfädler	3471	Gartenbauarchitekt	1154	Gaswerkstechniker	4145
Gangführer	3711	Gartenbauassistent	1154	Gatterführer	3011
Ganggeselle	3711	Gartenbauassistent	1154	Gattergehilfe	3011
Gangmacher	2687	Gartenbaubeamter	1154	Gatterist	3011
Ganzglasspritzenbläser	2331	Gartenbaudirektor	1154	Gattersäger (Sägereiarbeiter) ..	3011
Ganzglasspritzenschleifer	2341	Gartenbauer	1151	— (Steinsäger)	2219
Ganznahtnäher	3489	Gartenbaufacharbeiter	1151	Gatterschneider	3011
Ganzzeugholländerer	3211	Gartenbauinspektor	1154	Gattierer (Spinner)	3421
Ganzzeugmüller	3211	Gartenbaulehrer	8124	Gaufrierer (Papierhersteller) ..	3211
Garagenaufseher	5194	Gartenbauleiter	1154	Gaufrierwalzengraveur	2636
Garagenbesitzer	5175	Gartenbaurat	1154	Gaukler	8327
Garagenhalter	5175	Gartenbautechniker	1154	Gautscher (Papierhersteller)	3211
Garagenmeister	5194	Gartenbautreibender	1151	Gazeweber	3441
Garagenwart	5194	Gartenbauverwalter	1154	Gebäudeabbrecher	2481
Garbeneinleger	1121, 1122	Gartenbeamter	1154	Gebäudeabbrucharbeiter	2481
Garbereiter (Fleischverarbeiter) ..	3759	Gartendirektor	1154	Gebüdemakler	5171
Gardemanger	3771	Gartengehilfe (Gärtner)	1151	Gebüdemeister	7313
Garderobenaufseher	7319	Gartengestalter	1154	Gebüdereiniger	6221
Garderobendügler	3941	Garteninspektor	1154	Gebüdetaxator	5173
		Gartenkünstler	1154	Gebäudeverwalter	7231

Gebildhandstickerin — Gepäckabholer

Gebildhandstickerin	3471	Geistlicher Studienassessor, -direktor (Wissenschaftlicher Lehrer an höheren Schulen) ..	8122	Gemeindeschafbockhalter (Tier- züchter)	1131
Gebildweber	3441	Geistlicher Studienrat, -referen- dar (Wissenschaftl. Lehrer an höheren Schulen)	8122	Gemeindeschwester (Kranken- schwester)	6362
Gebißmacher (nicht Dentist) ..	2686	Gekräztmüller	2511	— (Volkspfleger)	6411
Gebläsemacher (Orgel-)	3051	Gekräztwärter	2511	Gemeindesekretär	7111
Gebrauchsgraphiker	3311	Gelbbrenner	2696	Gemeindetierarzt	6331
Gebrauchswerber (Ausstellungs- gestalter)	8319	Gelbgießer	2534	Gemeinschaftskoch	3771
Gedächtniskünstler	8327	Gelbgußformer	2531	Gemeinschaftspfleger (Pfarr- diakon)	8142
Gedärmereiniger	3759	Gelbmetallgießer	2534	— (Volkspfleger)	6411
Gedankenleser	8327	Geldbriefträger	5255	Gemeinschaftsprediger	8146
Gedingehauer (Bergmann)	2111	Geldeinheber	5199	Gemengeeinleger	2311
Gedingerechner	5139	Gelderheber	5199	Gemengemacher (Glas-)	2311
Gedingeschlepper (Bergmann) ..	2111	Geldmakler	5171	Gemengemeister	je nach Beruf
Geestbauer	1111	Geldschrankbauingenieur	4159	Gemengemischer (Glas-)	2311
Gefährdetenfürsorger	6411	Geldschrankschlosser	2641	Gemmenschneider	2231
Gefängnisanstaltsassistent	7241	Geldschranktransporteur	5263	Gemmer (Schuhwarenhersteller) ..	3643
Gefängnisarzt	6311	Geldverleiher	5179	Gemüsebauer (Landwirt)	1111
Gefängnisaufseher	7241	Geldwechsler	5154	Gemüsebauinspektor (Gartenbau- techniker)	1154
Gefängnisdirektor	7241	Geldzähler (Bürogehilfe)	7121	— (Landwirt)	1111
Gefängnisführer	6411	Geleekoche	3774	Gemüsegärtner	1151
Gefängnispfarrer (evang.)	8141	Gelegenheitsarbeiter	9111	Gemüsegartenarbeiter	1159
— (kath.)	8144	Geleiseaufseher	5216	Gemüseklauber	3911
Gefängnissekretär, -inspektor ..	7241	Geleiseleger	2459	Gemüsekoch	3771
Gefängniswachtmeister	7241	Geleisereiniger	6231	Gemüsekonservierer	3774
Gefängniswärter	7241	Geleisevisitierer	5216	Gemüseputzer	3779
Gefangenaufseher	7241	Geleisewärter	5216	Gemüseschäler	3779
Gefangenaufsichtsbeamter	7241	Gelenkeinleger (Schuhwaren- hersteller)	3643	Gemüsesortierer	3911
Gefangenenhausdirektor	7241	Gelenkpuppenmacher	3141	Gendarmerieinspektor	7251
Gefangenenhausverwalter	7241	Gemäldekonservator	8312	Genealoge	8229
Gefangenenwachtmeister	7241	Gemäldekopierer	8312	Generalagent (Versicherungs- kaufmann)	5156
Gefangenenwärter	7241	Gemälderestaurator	8312	—, sonstiger	je nach Beruf
Geflechtmacher (Draht-)	2621	Gemeindeangestellter, -beamter ohne nähere Angabe	7115	Generaldirektor	je nach Beruf
Geflechtstricker (Draht-)	2621	Gemeindearbeiter (Amtsgehilfe) ..	5261	Generalintendant (Theater)	8321
Geflügelarmbesitzer	1141	Gemeindearzt	6311	Generalkonsul	7111
Geflügelarmer	1141	Gemeindebauführer (Hochbau) ..	4151	Generalmusikdirektor	8341
Geflügelarmleiter	1141	— (Tiefbau)	4153	Generalprokurator	7211
Geflügelmäster	1141	Gemeindebaumeister (Hochbau) ..	4151	Generalsekretär (Verband, Ver- waltung, Partei)	7111
Geflügelmeister	1141	— (Tiefbau)	4153	Generalstaatsanwalt	7211
Geflügelpfleger	1141	Gemeindebaumwart	1159	Generalstaatsarchivar	8229
Geflügelputzer, -rupfer	3779	Gemeindebautechniker (Hochbau) ..	4151	Generalsuperintendent	8141
Geflügelschlächter	3759	— (Tiefbau)	4153	Generalvertreter (Handels- vertreter)	5113
Geflügelstecher	3759	Gemeindebote	5261	Generalvikar	8144
Geflügelwärter, -wart	1141	Gemeindebullenhälter	1131	Generalvikariatsrat	8144
Geflügelzuchtbeamter	1141	Gemeindediakon	8142	Generatorarbeiter (Gas-)	2811
Geflügelzuchtberater	1141	Gemeindediener	5261	— (Stahlwerksarbeiter)	2511
Geflügelzuchtgehilfe	1141	Gemeindedirektor	7111	Generatorenbrenner	2287
Geflügelzuchtinstruktor (Tierzuchtinspektor)	1131	Gemeindeerhalter	1131	Generatorenheizer	4353
Geflügelzuchtleiter	1141	Gemeindefarnehälter	1131	Genossenschaftsbrenner	3784
Geflügelzuchtmeister	1141	Gemeindeforstmeister	1211	Genossenschaftsbullenhälter (Tierzüchter)	1131
Geflügelzüchter	1141	Gemeindefürsorger	6411	Genossenschaftseberhalter (Tierzüchter)	1131
Gefrierkonservierer	3774	Gemeindegärtner	1151	Genossenschaftsschafbockhalter (Tierzüchter)	1131
Gegenbuchhalter	5131	Gemeindehebamme	6361	Genremaler	8312
Gegenhalter (Kesselschmied) ..	2554	Gemeindekassenrendant	7111	Genubmittelsortierer	3911
— ohne nähere Angabe	2559	Gemeinde(kuh)hirte (Land- arbeiter)	1121, 1122	Geodät	4111
Gehäusemacher	3021	Gemeindepfleger (Volkspfleger) ..	6411	Geograph	8229
Gehäusemontierer (Uhrmacher) ..	2687	— (Württemberg)	7111	Geologe	8229
Gehaltsabrechner	5139	Gemeindepflegerin (Kranken- schwester)	6362	Geologischer Sachverständiger ..	8229
Gehaltsbuchhalter	5131	Gemeinderat	7111	Geometer	4111
Gehilfe in wirtschafts- und steuer- beratenden Berufen	7231	Gemeinderendant	7111	Geophysiker	8229
Gehilfin für Heilbehandlung von Stimm- und Sprechstörungen ..	6369	Gemeinderentmeister	7111	Geoplastiker (Reliefmodell- macher)	3149
Geigenbauer, -macher	3061	Gemeinde(revier)förster	1213	Gepäckabholer	5263
Geigenlehrer	8126	Gemeindeschäfer	1136		
Geigenreparateur	3061				
Geienschachtelmacher	3222				
Geiger	8341				
Geisteskrankenpfleger	6369				
Geistlicher (evang.)	8141				
— (kath.)	8144				

Gepäckarbeiter 5263
 Gepäckaufseher 5263
 Gepäckträger 5263
 Geraderichter (Walzwerks-
 arbeiter) 2521
 Geradezieher (Wäscher, Plätter) 3551
 Geräteausgeber 3961
 Geräteführer (Brunnenbau) 2451
 Geräteglasbläser 2331
 Geräteglasmacher 2331
 Geräteklempner, -spengler 2651
 Gerätekonstrukteur 4159
 Gerätenieter 2619
 Geräteschleifer 2586
 Geräteschlosser 2641
 Geräteschmied 2551
 Geräteverwalter 3961
 Gerätezusammensetzer 2671
 Gerätschaftsklempner 2651
 Gerber 3611
 Gerbereiarbeiter 3611
 Gerbereichemiker 4141
 Gerbereitechniker 4179
 Gerberhelfer 3611
 Gerichtsadvokat 7221
 Gerichtsarzt 6311
 Gerichtsassessor 7211
 Gerichtsdiener 5261
 Gerichtskassenvollzieher 7241
 Gerichtsmedizinalrat 6311
 Gerichtspräsident 7211
 Gerichtsreferendar 7211
 Gerichtssekretär 7111
 Gerichtsvollzieher 7241
 Gerichtsvollzieherinspektor 7241
 Gerichtsvorstand (Richter) 7211
 Gerstenflockenmacher 3719
 Gerstenstampfer 3711
 Gerüstaufrichter 2437
 Gerüstbauer 2437
 Gerüster 2437
 Gerüstpolier 2437
 Gerüstverleiher (Gerüstbauer) .. 2437
 Gesandter 7111
 Gesandtschaftsrat 7111
 Gesandtschaftssekretär 7111
 Gesangskomiker 8329
 Gesangslehrer 8126
 Gesangspädagoge 8126
 Geschäftsbücherbuchbinder 3221
 Geschäftsdienner 7315
 Geschäftsführer (Betriebs-
 kaufmann) 5111
 — (Tierzuchtbeamter bei Herd-
 buchgesellschaften usw.) 1131
 — (Verband, Verwaltung, Partei) 7111
 —, sonstiger je nach Beruf
 Geschäftsgänger (Haus-,
 Gewerbediener) 7315
 Geschäftsinhaber (sofern nicht in
 anderen Berufen) 5111
 Geschäftskleidernäher 3482
 Geschäftskutscher 5211
 Geschäftsreisender 5113
 Geschäftsvermittler 5179
 Geschichtsmaler 8312
 Geschirraufträger, -emaillierer 2699
 Geschirrdrechsler 3111
 Geschirrflicker (Löter) 2615

Geschirrführer (Kutscher, nicht
 Landarbeiter) 5211
 — (Landarbeiter) 1121, 1122
 Geschirrfahrer (Töpfer) 2281
 Geschirrkeraformer 2282
 Geschirrmacher, (Kunststoff-) .. 2911
 — (Leder-) 3631
 — (Weberei-) 3441
 Geschirruputzer 6219
 Geschirrsattler 3631
 Geschirrschlosser 2641
 Geschirrspüler 6219
 Geschirrtöpfer 2281
 Geschirrverleiher 5175
 Geschirrwäscher 6219
 Geschlechtskrankenfürsorger ... 6411
 Geschmeidemacher 2689
 Geschmeidezurichter 2689
 Gesellschafterin 6111
 Gesellschaftsökonom 5311
 Gesellschaftstänzer 8326
 Gesenkbauer 2631
 Gesenkschmied 2551
 Gesenkwärter (Bergmann) 2111
 Gesimsformer (Baukeramik-
 former) 2279
 Gespannführer (Kutscher, nicht
 Landarbeiter) 5211
 Gespannführer, -knecht (Land-
 arbeiter) 1121, 1122
 Gespannhofmeister (Land-
 arbeiter) 1121, 1122
 — (Transportarbeiter) 5263
 Gespannmeister 1121, 1122
 Gespannvogt 1121, 1122
 Gesteinsbohrer 2211
 Gesteins(fein)müller 2251
 Gesteinschauer (Bergmann) 2111
 — (Steinbrecher) 2211
 Gesteinsmähler 2251
 Gestellbauer, -macher (Stell-
 macher) 3041
 Gestell(bau)schlosser 2641
 Gestellmacher (Möbeltischler) .. 3021
 — (Schirm-) 3139
 Gestütsassistent 1131
 Gestütsaufseher 1146
 Gestütsbeamter 1131
 Gestütsbereiter 1146
 Gestütsbuchführer 1131
 Gestütsdirektor 1131
 Gestütsgärtner 1151
 Gestütshilfe 1131
 Gestütshilfswärter 1146
 Gestütschefmeister 1146
 Gestütsinhaber 1131
 Gestütsinspektor 1131
 Gestütsleiter 1131
 Gestütsmeister 1131
 Gestütsoberwärter 1146
 Gestütsrendant 7111
 Gestütssekretär 7111
 Gestütstierarzt 6331
 Gestütsverwalter 1131
 Gestütsveterinärarzt 6331
 Gestütsvorsteher 1131
 Gestütswärter, -wart 1146
 Gesundheitsfürsorger 6411
 Gesundheitspfleger 6411
 Getbrenner 2287
 Getränkeabgeber 5329

Getränkeleitungsreiniger 6231
 Getränkemädchen 5329
 Getreidebodenarbeiter 3961
 Getreidebrenner 3784
 Getreidehalleninhaber 5159
 Getreidehausinhaber 5159
 Getreidekontrollleur 5159
 Getreidemesser (Quartiersmann,
 Getreidekontrollleur) 5159
 — (Wieger) 3961
 Getreidemüller 3711
 Getreide- und Sägemüller 3713
 Getreideputzer 3719
 Getreidesackmacher, -näher ... 3489
 Getreidesiloinhaber 5159
 Getreidespeicherverwalter 5159
 Getreideträger 5263
 Getreidetrieur 3719
 Getreidewäger (Quartiersmann,
 Getreidekontrollleur) 5159
 Getreidewäger, -wieger (Waren-
 lagerarbeiter) 3961
 Getreidewäscher 3719
 Getreidewerfer 3961
 Getriebeschlosser 2641
 Gewandmeister (Kostümbildner) 8319
 Gewebefärber 3547
 Gewebeprüfer 3915
 Gewehreinrichter 2689
 Gewehreinsetzer 2689
 Gewehrfeinpolierer 2689
 Gewehrgraveur 2691
 Gewehrräumer 2689
 Gewehrschäfte 3119
 Gewehrschäfteschneider 3119
 Gewehrschloßmacher 2689
 Geweihknopfmacher 3119
 Gewerbearzt 6311
 Gewerbeassessor 7263
 Gewerbeassistent 7263
 Gewerbeaufseher 7263
 Gewerbeaufsichtsassessor 7263
 Gewerbeaufsichtsbeamter,
 -angestellter 7263
 Gewerbeaufsichtsrat 7263
 Gewerbeaufsichtsreferendar 7263
 Gewerbeaufsichtssekretär 7263
 Gewerbediener 7315
 Gewerbegehilfin 5199
 Gewerbegerichtsrat 7211
 Gewerbeinspektionsassistent ... 7263
 Gewerbeinspektor 7263
 Gewerbekontrollleur 7263
 Gewerbe(ober)lehrer 8124
 Gewerbepolizeikommissar 7251
 Gewerbepolizeiwachtmeister ... 7251
 Gewerberat 7263
 Gewerbeschuldirektor 8124
 Gewerbeschullehrer 8124
 Gewerbeschulrat 7111
 Gewerbesekretär 7263
 Gewerbestudiendirektor, -rat .. 8124
 Gewerkschaftsangestellter
 ohne nähere Angabe 7115
 Gewerkschaftsfunktionär,
 -sekretär 7111
 Gewindefräser 2582
 Gewindeschleifer 2586
 Gewindeschneider (Dreher) 2581
 — (Glasverformer) 2339
 Gewindewalzer 2521

Gewürzbäcker — Glockengußputzer

Gewürzbäcker	3724	Glänzer (Lederaufbereiter)	3621	Glassmassehersteller	2311
Gewürzhersteller	3761	— (Lederverarbeiter)	3659	Glasmatteur	2349
Gewürzmüller	3761	— (Metallpolierer)	2693	Glas (meß) apparatejustierer	4241
Gewürzpflanzenanbauer	1111	— (Textiläusrüster)	3541	Glasmodelleur	2331
Gezählausgeber	3961	Gläserputzer	6219	Glasmosaikmacher	2345
Gezähleschmied	2551	Gläserspüler	6219	Glasmosaiksetzer	2345
Gichteinlasser (Eisen- und Stahl- schmelzer)	2534	Glätter (Bügler)	3941	Glasmosaikzeichner	3311
— (Hochofenarbeiter)	2511	— (Feinlederverarbeiter)	3659	Glasofenmaurer	2411
Gichtenwieger	2534	— (Glasoptiker)	2347	Glasoptiker	2347
Gichter (Eisen- und Stahl- schmelzer)	2534	— (Glasschleifer)	2341	Glaspapiermacher	3229
— (Hochofenarbeiter)	2511	— (Lederaufbereiter)	3621	Glasperlenfärber	2349
Gichtmeister	2511	— (Papiermacher)	3211	Glasperlenmacher	2339
Gichtsetzer (Eisen- und Stahl- schmelzer)	2534	— (Schuhwarenhersteller)	3643	Glaspolierer	2341
— (Hochofenarbeiter)	2511	— (Textilveredler)	3549	Glaspresser	2339
Gichtverwieger	2534	Glättnaschinenführer	3211	Glasraffineur	2321
Gießler (Chemiebetriebswerker)	2811	Glanzbugler	3941	Glasreiniger	6221
— (Eisen-, Stahl-, Metallform-)	2534	Glanzplätter	3551	Glas- und Gebäudereiniger	6221
— (Hochofen- u. Stahlwerksarb.)	2511	Glanzstößer	3621	Glasröhrenmacher (Mundhohl- glasmacher)	2331
— (Puppenkörper-)	3141	Glanzwäscher	3551	Glasröhrenzieher (Maschinen- hohl- und -preßglasmacher)	2339
— (Töpfer)	2281	Glasätzer	2349	Glasrohrputzer	6231
—, sonstiger	je nach Beruf	Glasapparategläser	2331	Glassandgräber	2241
Gießereihilfsarbeiter	2539	Glasapparatefeinschleifer	2341	Glässchleifer	2341
Gießereingenieur	4171	Glasaugenmacher für Menschen- augen	2331	Glasschmelzer	2311
Gießereischmied	2551	Glasbeleger	2349	Glasschmelzhafenmacher	2279
Gießereitechniker	4171	Glasbeschauer	3915	Glasschmuckmacher	2339
Gießerbhelfer	2534	Glasbieger (sofern nicht Mund- hohlglasmacher)	2339	Glasschneider	2321
Gießgrubenmann (Stahlwerks- arbeiter)	2511	Glasbläser (Flachglasmacher)	2321	Glasschöpfer	2339
Gießgrubenreiniger	6231	— (Mundhohlglasmacher)	2331	Glasschreiber	4241
Gießhafenfüller	2311	— vor der Lampe	2331	Glasschrubber	2341
Gießkesselarbeiter	2811	Glasblumenmacher	2331	Glasschürer	2321
Gießkranführer	4333	Glasbohrer	2339	Glassortierer	3911
Gießmeister	2321	Glaschemiker	4141	Glasspinner	2339
Gießsticharbeiter (Flachglas- macher)	2321	Glasdachmonteur	2641	Glassprenger	2341
Giletschneider	3481	Glasdreher (Glasoptiker)	2347	Glasspritzer	2349
Gillspinner	3421	— (Glasverformer)	2339	Glasstrecker	2321
Gimpenmacher	3461	Glasdruckmaler	2345	Glastechniker	4179
Gipsabdruckmacher (Orthopädie-)	3149	Glaseicher	4241	Glasumschmelzer	2311
Gipsbildhauer (Steinbildhauer)	2216	Glaser (Glaseinsetzer)	2476	Glasurarbeiter (Keramiker)	2289
— (Stukkateur)	2471	— (Schuhwarenhersteller)	3643	Glasurlaborant	2819
Gipsbrecher	2211	Glaser und Einrahmer	2476	Glasurmaler	2285
Gipsbrenner	2251	Glaserwärmer	2321	Glasurmüller	2251
Gipsdielenmacher	2261	Glasur (Ziegler)	2271	Glasvergoldler	2345
Gipsdieler	2261	Glasfadenweber	2339	Glasversilberer	2345
Gipsler (Stukkateur)	2471	Glasfärber	2349	Glaswerker	2339
— (Weißbinder)	2478	Glasfigurenbläser	2331	Glaswollemacher	2339
Gipsformer (Metallformer)	2531	Glasformenschlosser	2641	Glaszeichner	3311
Gipsgießer (Formsteinhersteller)	2261	Glasformer	2339	Glaszieher	2321
— ohne nähere Angabe	3149	Glasfräser (Glasoptiker)	2347	Glasziseleur	2341
Gipskocher (Gipsbrenner)	2251	— (Glasverformer)	2339	Glattformer	2531
Gipsmaurer	2411	Glasgießer	2321	Glattmacher (Glas-)	2341
Gipsmüller	2251	Glasgraveur	2341	Glattstreicher	2471
Gipsplattenmacher	2261	Glasguillocheur	2341	Gleichrichterglasbläser	2331
Gipsretoucheur	2282	Glashärter	2349	Gleisbauarbeiter	2459
Gipsstamper	2261	Glashausgärtner	1151	Gleisbauhelfer	2459
Gipsstukkateur	2471	Glashobler	2339	Gleisbaupolier	2459
Gipswändemacher	2261	Glashüttenchemiker	4141	Gleis(bau)werker	2459
Girl (Revue)	8326	Glasierer (Keramiker)	2289	Gleisbremser	5217
Gitarrenbauer, -macher	3061	— (Maler, Lackierer)	2478	Gleisleger	2459
Gitarrenspieler	8341	Glasinstrumentenmacher	2331	Gleisreiniger	6231
Gitterschlosser	2641	Glasinstrumententechniker	4179	Gleisrücker	2459
Gitterschmied	2551	Glaskarrenführer	5263	Gleisstopfer	2459
Gitterstricker	2621	Glasknopfmacher	2339	Gleisstopfmaschinenarbeiter	2459
Glacélederfärber	3621	Glasknopfmadelmacher	2621	Gleisverleger	2459
Glacé(leder)gerber	3611	GlasKolbenbläser	2331	Gleitbänderaufnäher	3489
Glacier (Konditor)	3724	GlasKünstler	2331	Glimmerdrucker	3353
		Glaskugelmacher	2331	Glimmlampenarbeiter	2746
		Glaskurzwarenfeinschleifer	2341	Glockengießer	2534
		Glasmalzer	2345	Glockengußformer	2531
		Glasmalzerzeichner	3311	Glockengußputzer	2539

Glöckner	8149	Grandsieber	2251	Großhandelskaufmann (Jeder Art in selbständiger Stellung, sofern nicht Sonderfachkaufmann) ..	5111
Glücksbudenbesitzer	5181	Granithauer	2211	Groß- und Außenhandelskauf- mannslehrling	5141
Glühbirnenarbeiter	2746	Granitschleifer	2219	Großhobler	2583
Glühbirnenkolbenmacher (Maschinenhohlglasmacher) ..	2339	Granitsteinmetz	2216	Grossist (Jeder Art in selbstän- diger Stellung, sofern nicht Sonderfachkaufmann)	5111
Glüher (Kerambrenner)	2287	Graphiker (Kunstzeichner)	8312	Großkahnbauer	3044
— (Metallvergüter)	2541	Graphischer Hilfsarbeiter	3361	Großknecht, -magd	1121, 1122
— (Schmiedehelfer)	2559	Graphischer Zeichner	3311	Großkötner	1111
Glühkolbenmacher (Mundhohl- glasmacher)	2331	Graphitarbeiter	2811	Großkorbflechter	3151
Glühlampenarbeiter	2746	Graphitgewinnungsarbeiter	2121	Großkotsaß	1111
Glühlampenbläser	2331	Graphittiegler	2279	Großkuttler	3759
Glühlampenmontierer	2746	Graphologe	8229	Großmaschinensticker	3471
Glühlampenregenerierer	2746	Graugießer	2534	Großmeisterknecht	1121, 1122
Glühofenheizer	4353	Graugußformer	2531	Großpflasterschläger	2219
Glühstrumpfpriparierer	2811	Graupenmüller	3719	Großpresser (Schmied)	2551
Glühstrumpfwirker	3451	Graupner	3719	Großschlächter	3751
Gobelinstopfer	3441	Graveur (Glas-)	2341	Großsilberarbeiter	2688
Gobelinweber	3441	— (Lederverarbeiter)	3659	Großspanner	1121, 1122
Goldaufleger (Buchbinder)	3221	— (Metall-)	2691	Großstanzer	2571
— (Metalloberflächenveredler) ..	2699	— (Stahlformen-)	2636	Großstoßer	2583
Gold(auf)präger	3229	Gravürendrucker	3355	Großstückformer	2531
Goldaufträger	3221	Greifbaggerführer	4339	Großstückschneider	3481
Goldblattschläger	2529	Greiferführer	4333	Großteilschneider	3481
Goldbortenmacher	3461	Greiferführer	4333	Großtierfarmbesitzer (Tier- züchter)	1131
Gold(draht)klöppler	2621	Greifermaschinist	4333	Großtierpfleger	1146
Gold(draht)spinner	2621	Grenzpolizeibeamter, -polizist ..	7251	Großtierzüchter (sofern nicht Landwirt)	1131
Gold(draht)stricker	2621	Grenzspediteur	5157	Großuhrenmacher	2687
Gold(draht)weber	2621	Grenzsteinhauer (Pflasterstein- macher)	2219	Großviehzüchter (sofern nicht Landwirt)	1131
Gold(draht)wirker	2621	— (Steinmetz)	2216	Großwagner	3041
Golddrahtzieher	2522	Grenzsteinmacher	2219	Großwellenschleifer	2586
Golddruckgraveur	2636	Grenzsteinsetzer	2441	Großwildjäger (sofern nicht Tierfänger)	1221
Goldfärber	2696	Grießputzer	3719	Großzahner	2582
Goldfiligrammacher	2688	Griffassoneur	3139	Grubenaufseher (Steinbrecher) ..	2211
Goldgraveur	2691	Griffbrettmacher	3061	Grubenauswerfer	2481
Goldleistenarbeiter	3169	Griffelspitzer	2219	Grubenbetriebsführer (Steiger) ..	4117
Goldmaler (Porzellan-)	2285	Griffpräger	3229	Grubenelektriker	2721
Goldplättleinschläger	2529	Grilleur	3771	Grubengerber	3611
Goldplattierer	2699	Grobboasier (Pflasterstein- macher)	2219	Grubenholzarbeiter (Wald- arbeiter)	1215
Goldposamentierer	3461	— (Steinmetz)	2216	Grubenholzschneider	3011
Goldränderer	2285	Grobdrahtzieher	2522	Grubeninspektor (Steiger)	4117
Goldschätzer	5173	Grobdreher	2581	Grubenkontrollleur (Sicherheits- wahrer)	7269
Goldschläger	2529	Grobflyer	3421	Grubenkranmaschinist	4333
Goldschleifer	2586	Grobgürtler	2661	Grubenlehrling (Bergmann)	2111
Goldschmied	2688	Grobmechaniker	2671	Grubenlokfürer	4321
Goldschmied und Uhrmacher	2684	Grobnäher (Kleider-)	3482	Grubenmaurer	2411
Goldschnittmacher	3221	— (Wäsche-)	3483	Grubenmeister (Steinbruch-)	2211
Goldstecher	2691	Grobpresser	2551	Grubenschaufler	2481
Goldsticker	3471	Grobpsattler	3631	Grubenschlosser	2641
Goldtauschierer	2699	Grobtschleifer	2586	Grubensteiger	4117
Goldtressenmacher	3461	Grobtschmied	2551	Grubenzieher (Bergmann)	2111
Goldwäscher	2121	Grobspinner	3421	Grubenzimmermann (Bergmann) ..	2111
Gold-, Silber- und Aluminium- schläger	2529	Grobstüncher	2478	Grüinarbeiter (Korbmacher)	3151
Golflehrer	8127	Grobwalzer	2521	Grünzeugbinder	1157
Grabarbeiter	2481	Grobzeugschmied	2551	Grüppelarbeiter (Land- arbeiter)	1121, 1122
Grabbitter	5179	Grobzieher	2522	Grützemüller	3719
Grabnarbeiter	2481	Großbauer	1111	Grützepresser	3719
Grabräumarbeiter	2459	Großbinder	3031	Grütz(n)er	3719
Grabmalhauer (Steinmetz)	2216	Großböttcher	3031	Grundarbeiter	2481
Grabsteingraveur	2216	Großbohrer	2584	Grundbesitzer (Haus-) [nicht be- rufstätig]	0120
Grabsteinhauer (Steinmetz)	2216	Großbrunnenbauer	2451	— (Landwirt)	1111
Grabsteinschleifer	2219	Großbüdner	1111		
Gradierer (Salinenarbeiter)	2121	Großdechant	8144		
Gräsermacher	3531	Großdirn	1121, 1122		
Grammophonmechaniker	2671	Großdreher	2581		
Granatsteinbohrer	2231	Großformner	2531		
Granatsteinschleifer	2231	Großfräser	2582		
Granatsteinschneider	2231	Großgießer	2534		
Grandfischer (Erdengewinner)	2241	Großglasmacher	2331		
Grandschöpfer	2241	Großglaspresser	2339		
		Großhändler (Jeder Art in selb- ständiger Stellung, sofern nicht Sonderfachkaufmann)	5111		

Grundbesitzmakler — Hafenamtmann

Grundbesitzmakler	5171	Gummibetriebsfachwerker	2822	Gußasphaltleger (Spachtler, Asphaltarbeiter)	2449
Grundbuchrichter	7211	Gummibetriebshilfswerker, -arbeiter	2822	Gußbestoßer	2539
Grundrierer (Federschmuck- macher)	3531	Gummibetriebsjungwerker	2822	Gußblattbinder	2639
— (Gummiwerker)	2822	Gummibetriebswerker	2822	Gußemallierer	2699
— (Lederfärber)	3621	Gummichemiker	4141	Gußgehilfe (Flachglasmacher) ..	2321
— (Maler)	2478	Gummidrechsler	3111	Gußkontrolleur	3915
— (Tapetendrucker)	3359	Gummidreher (Gummiwerker) ..	2822	Gußnachseher	3915
Grundpolierer	3161	Gummierer (Hand-, Maschinen-)	3229	Gußprüfer	3915
Grundstücksmakler	5171	Gummifeiler	2822	Gußputzer	2539
Grundstücksmaklergehilfe	5171	Gummifräser	2822	Gußschleifer	2586
Grundstücksverwalter	7231	Gummikleber	2822	Gußspritzer	2534
Grundtupfer	3319	Gummiknieter	2822	Gußstahlglockengießer	2534
Gruppenführer (Waldarbeiter) ..	1215	Gummimäntelhersteller	3482	Gußziseleur	2691
—, sonstiger	je nach Beruf	Gummimäntelkleber	3482	Gutachter (Sachverständiger)	
Gruppenkoch	3771	Gummimäntelnäher	3482	je nach Beruf	
Gruppiertlohnsschreiber	7121	Gummimischer (Gummiwerker) ..	2822	Gutsadministrator	1111
Gürtler	2661	Gummipressenarbeiter (Kabel- hersteller)	2711	Gutsarbeiter	1121, 1122
Güterabfertigungsarbeiter	5263	Gummipresser (Gummiwerker) ..	2822	Gutsaufseher (Land- arbeiter)	1121, 1122
Güteragent	5179	— (Kabelhersteller)	2711	Gutsbaumeister	1121, 1122
Güteraufseher (Land- arbeiter)	1121, 1122	Gummiraffiniierer	2822	Gutsbeamter	1111
— (Landwirt)	1111	Gummireparateur	2821	Gutsbesitzer	1111
— (Transportarbeiter)	5263	Gummischleifer	2822	Gutsbrenner	3784
Güterbodenarbeiter	5263	Gummischneider	2822	Gutscheinverkäufer	5199
Güterdirektor	1111	Gummischuhhersteller	2822	Gutsdirektor	1111
Güterhandelsagent	5179	Gummispielwarenmacher	2822	Gutsförster	1213
Güterinspektor	1111	Gummistanzer	2822	Gutsgärtner	1151
Gütermakler	5171	Gummistempelhersteller, -macher	3339	Gutskutscher (Land- arbeiter)	1121, 1122
Güterschaffner	5263	Gummistreicher	2822	Gutsmeier	3741
Gütertaxator	5173	Gummistrumpfstriker	3451	Guts(nacht)wächter	7311
Gütervermittler	5179	Gummistrumpfwirker	3451	Guts(ober)inspektor	1111
Güterverwalter	1111	Gummittaucher	2822	Guts(ober)verwalter	1111
Güterwäger	3961	Gummiumkleider	2822	Gutspächter	1111
Güterwagenstellmacher	3041	Gummiumspinner (Textilver- flechter)	3461	Gutsrendant	7231
Güterzugschaffner	5217	Gummivorwärmer	2822	Gutsrentmeister	7231
Gütler	1111	Gummiwäscher	2822	Guttschäfer	1136
Guillocheur (Glasgraveur)	2341	Gummawalzer	2822	Guttschmied	2551
— (Metallgraveur)	2691	Gummiwarenarbeiter	2822	Gutssekretär	7231
Guitarrenmacher	3061	Gummiweber	3441	Gutstagelöhner	1121, 1122
Gummiaderarbeiter	2711	Gummizuschneider	2822	Guttaperchamacher	2822
Gummiarbeiter	2822	Gurkeneinleger	3774	Gymnasialdiener	7315
Gummiballmacher	2822	Gurtenweber	3441	Gymnastiker (Artist)	8327
Gummiballonarbeiter	2822	Gußasphaltierer	2449	Gymnastiklehrer	8127
Gummibandweber	3441	Gußasphaltkocher (Asphalt- arbeiter)	2449	Gynäkologe	6311
Gummibandwirker	3451				
Gummi(be)maler	3949				

H

Haararbeiter (Perückenmacher) 6391	Haarzurichter	3131	Hängebahnführer (Seil- und Ketten-)	4331
Haarbeizer	Hackeneinsetzer	3643	Hängegerüstbauer	2437
Haarbesenmacher	Hackenmann	2481	Hängemattenmacher	3459
Haarformer	Hackmaschinenarbeiter	3019	Härtekesselarbeiter (Formstein- hersteller)	2261
Haargarnspinner	Hackmesserschmied	2556	Härter (Landarbeiter)	1121, 1122
Haarhutmacher	Hadernleser	3911	— (Metall-)	2541
Haarkräusler	Hadernsammler	5111	Härtetechniker	4179
Haarkünstler (sofern nicht Theaterfriseur)	Hadernschneider	3211	Häuerling (Landarbeiter) ..	1121, 1122
Haarnetzknüpfer (sofern nicht Friseur)	Hadernsortierer	3911	— (Landwirt)	1111
Haarnetzmacher (sofern nicht Friseur)	Häcker (Winzer)	1117	Häuseragent	5179
Haarnetzstricker (sofern nicht Friseur)	Häckselschneider	3211	Häusermakler	5171
Haarpfleger	Häfner, Hafner (Ofensetzer) ..	2475	Häuservermittler	5179
Haarpinselmacher	— (Töpfer)	2281	Häusler (Landarbeiter) ..	1121, 1122
Haarschneider	Häkler	3459	— (Landwirt)	1111
Haarseiler	Hälsemacher	3061	Häusling	1111
Haarspinner	Hälterwärter (Fischzucht, sofern nicht Fischzüchter)	1239	Häutespaltmaschinenarbeiter ..	3611
	Händler (ambulanter)	5115	Hafenamtmann	7111
	—, sonstiger	5111		

Hafenarbeiter (Transport- arbeiter)	5263	Haltepunktwärter	5217	Handformer (Keramformer)	2282
Hafenarzt	6311	Halter(bub)	1121, 1122	— (Metallformer)	2531
Hafenaufseher (Tiefbau)	2459	Hamenfischer	1231	— (Ziegler)	2271
— (Wasserverkehr)	5239	Hammelfleischer, -metzger, —schlächter	3751	Handgießer (Schriftgießer)	2537
Hafenbahninspektor	7111	Hammerdrücker	2551	Handgutsbesitzer	1111
Hafenbaudirektor	4153	Hammerführer	2551	Handhäkler	3459
Hafenbauingenieur	4153	Hammergeräteschmied (Eisen- u. Stahlschmied)	2551	Handharmonikamacher	3061
Hafenbauinspektor	4153	Hammerhelfer	2559	Handharmonikazusammensetzer	3061
Hafenbaumeister	4153	Hammerschmied (Eisen- und Stahlschmied)	2551	Handhauer (Feilenhauer)	2637
Hafenbautechniker	4153	— (Silberschmied)	2688	— (Steinbrecher)	2211
Hafen(betriebs)direktor	7111	Hammerschmiedehelfer	2559	Handhefter (Buchbinder)	3221
Hafenbetriebsinspektor	7111	Hammerschweißer (Schmied) ..	2551	— (Textilnäher)	3489
Hafenbetriebssekretär	7111	Hamsterfänger	1229	Handhohlsaumnäher (Wäsche- näher)	3483
Hafenbüro(ober)inspektor	7111	Handabputzer	3643	Handhohlsaumstickerin	3471
Hafenexpedient	5157	Handätzer (Klischeeätzer)	3336	Handjacquardstricker	3451
Hafeninspektor	7111	Handarbeitslehrerin	8124	Handkäsebereiter	3741
Hafenkapitän	5235	Handarbeitsmusterverleger ..	5152	Handkerzengießer, -macher, —zieher	2829
Hafenkassensekretär	7111	Handausbesserin (Handstickerin)	3471	Handklöppler	3461
Hafenkrantführer	4333	Handbäcker	3721	Handknecht	1121, 1122
Hafenlagerarbeiter	5263	Handbalancepräger	3229	Handknopflochnäher (Textil- näher)	3489
Hafenlotse	5232	Handbanderolierer	3949	Handkümpler	2555
Hafenmacher (Brannstein- hersteller)	2279	Handbankdreher	2581	Handkulierstuhlwirker	3451
— (Töpfer)	2281	Handbeleger (Gummiwerker) ..	2822	Handlanger (Bau- —, sonst. siehe „Hilfsarbeiter“	2414
Hafenmaurer	2411	Handblanchierer (Leder- aufbereiter)	3621	Handlungsagent (Handels- vertreter)	5113
Hafenmeister	5239	Handbohrer (Metallbohrer)	2584	Handlungsbevollmächtigter	5111
Hafensekretär	7111	— (Steinbrecher)	2211	Handlungsbevollmächtigter	5111
Hafenspeditionsarbeiter	5263	Handbrauer	3781	Handlungsbevollmächtigter	5111
Hafenverkehrsdirektor	7111	Handbrecher	2211	Handlungsbevollmächtigter	5111
Hafenwächter	7311	Handbuchbinder	3221	Handlungsbevollmächtigter	5111
Hafersflockenmacher	3719	Handbügler	3941	Handlungsbevollmächtigter	5111
Haferschäler	3719	Handbugger	3643	Handlungsbevollmächtigter	5111
Haff-Fischer	1234	Handdienster	1121, 1122	Handlungsbevollmächtigter	5111
Hafner, Häfner (Ofensetzer)	2475	Handdrahtweber	2621	Handlungsbevollmächtigter	5111
— (Töpfer)	2281	Handdrechsler	3111	Handlungsbevollmächtigter	5111
Hagenfütterer	1121, 1122	Handdrehbankdreher	2581	Handlungsbevollmächtigter	5111
Halbbauer	1111	Handdrescher	1121, 1122	Handlungsbevollmächtigter	5111
Halbedelsteingraveur	2231	Handdrucker (Stoffdrucker) ...	3358	Handlungsbevollmächtigter	5111
Halbedelsteinschleifer	2231	— (Tapetendrucker)	3359	Handlungsbevollmächtigter	5111
Halbgasofenbrenner	2287	Hand- und Filmstoffdrucker ...	3358	Handlungsbevollmächtigter	5111
Halbhöfner	1111	Handdrucker (Metalldrucker) ..	2571	Handlungsbevollmächtigter	5111
Halbkötner	1111	— (Textilschmuckmacher)	3531	Handlungsbevollmächtigter	5111
Halbleinenweber	3441	Handelsakademieprofessor	8121	Handlungsbevollmächtigter	5111
Halbmeier	1111	Handelsattaché	7111	Handlungsbevollmächtigter	5111
Halbmeister (Abdecker)	6385	Handelsauskunftseinhaber	5179	Handlungsbevollmächtigter	5111
Halbpecher	1215	Handelsbäcker	3721	Handlungsbevollmächtigter	5111
Halbschuhmacher	3641	Handelsbevollmäch- tigter	je nach Beruf	Handlungsbevollmächtigter	5111
Halbseidenweber	3441	Handelschemiker	4141	Handlungsbevollmächtigter	5111
Halbspänner	1111	Handelsfachpacker	3961	Handlungsbevollmächtigter	5111
Halbspinner	3421	Handelsgärtner	1151	Handlungsbevollmächtigter	5111
Halbtagsmädchen	6121	Handelsgerichtspräsident	7211	Handlungsbevollmächtigter	5111
Halbtonätzer	3336	Handelsgußformer	2531	Handlungsbevollmächtigter	5111
Halbtonphotograph	3321	Handelshilfsarbeiter	3961	Handlungsbevollmächtigter	5111
Halbtonretuscheur	3321	Handelslehrer, -oberlehrer	8124	Handlungsbevollmächtigter	5111
Halbwollweber	3441	Handelsmakler	5171	Handlungsbevollmächtigter	5111
Halbzeughofländerer'	3211	Handelsmüller	3711	Handlungsbevollmächtigter	5111
Halbzeugmüller	3211	Handelsredakteur	8212	Handlungsbevollmächtigter	5111
Haldenarbeiter (Lagerarbeiter) ..	3961	Handelsschuldirektor	8124	Handlungsbevollmächtigter	5111
Haldenaufseher	3961	Handelsschullehrer	8124	Handlungsbevollmächtigter	5111
Haldenplanierer (Transport- arbeiter)	5263	Handelsstudienrat	8124	Handlungsbevollmächtigter	5111
Haldenstürzer	5263	Handelsvertreter	5113	Handlungsbevollmächtigter	5111
Halftersattler	3631	Handelswissenschaftler	8221	Handlungsbevollmächtigter	5111
Hallengelhilfe	5329	Handfeilenhauer	2637	Handlungsbevollmächtigter	5111
Hallenkellner	5321	Handfertigkeitsslehrer	8124	Handlungsbevollmächtigter	5111
Hallenwächter	7311	Handflachstricker	3451	Handlungsbevollmächtigter	5111
Hallenwärter, -wart	7311	Handflechter (Metallgewebe- macher)	2621	Handlungsbevollmächtigter	5111
Halogenierer	2811			Handlungsbevollmächtigter	5111
Halsteil- und Schildnäher (Krawatten-)	3489			Handlungsbevollmächtigter	5111

Handschuhhefter — Hauswart

Handschuhhefter (Leder-)	3659	Harmonikastimmer	3061	Hausanschlußmonteur (Elektro-)	2721
Handschuhknopfnäher (Leder-)	3659	Harmonikatischler	3061	Hausarbeitsgehilfin (ländl.)	6121
Handschuhlederfärber	3621	Harmoniumbauer	3051	Hausarchivar	8229
Handschuhledergerber	3611	Harmoniumkastenmacher (Harmoniumbauer)	3051	Hausaufseher	7313
Handschuhmacher (Leder-)	3659	Harmoniumspieler	8341	Hausbeamtin (ländl.)	6111
— (Stoff-)	3489	Harnischmacher (Weber)	3441	Hausbeschließerin	6129
Handschuhnäher (Leder-)	3659	Harpunenschmied	2551	Hausbesitzer (nicht berufstätig)	0120
— (Stoff-)	3489	Harpunier	1235	Hausbesorger	7313
Handschuhschlitzer (Leder-)	3659	Hartdrechsler	3111	Hausbursche	7315
Handschuhschlitznäher (Leder-)	3659	Hartglasschleifer	2341	Hausdame	6111
— (Stoff-)	3489	Hartgummibimsler	2822	Hausdiener	7315
Handschuhschneider (Leder-)	3659	Hartgummibohrer	2822	Hausdrucker	3351
Handschuhspanner (Leder-)	3659	Hartgummidrechsler	3111	Hauseigentümer (nicht berufs- tätig)	0120
Handschuhstanzer (Leder-)	3659	Hartgummifräser	2822	Hauselektriker, -elektro- installateur	2721
Handschuhstepper (Leder-)	3659	Hartgummimahler	2822	Hausfräulein	6111
— (Stoff-)	3489	Hartgummipolierer	2822	Hausfrau, selbständig (allein- stehend) ohne Angabe einer Erwerbs- oder Einkommens- quelle	0210
Handschuhstoffwirker	3451	Hartkäser	3741	Hausgehilfe (Hausdiener)	7315
Handschuhstricker	3451	Hartlöter	2615	Hausgehilfin	6121
Handschuhwäscher	3551	Hartmüller	2251	Hausgeistlicher (evang.)	8141
Handschuhwirker	3451	Harzgewinner	1215	— (kath.)	8144
Handschuhzuschneider (Leder-)	3659	Harz(leim)kocher	3211	Haushälterin	6111
— (Stoff-)	3489	Harzmeister	1215	Haushaltgehilfin	6121
Handschuhzwickler (Leder-)	3659	Harzsammler	1215	Haushaltshelferin	6121
— (Stoff-)	3489	Harzschneider	1215	Haushaltshilfe	6121
Handseiler	3427	Harzschöpfer	1215	Haushaltsberater	6111
Handsetzer	3331	Harzsieder	2811	Haushaltspflegerin	6111
Handspalter (Steinbrecher)	2211	Haspelführer	4339	Haushaltungslehrerin	8124
Handspinner (Tabakarbeiter)	3799	Haspelmaschinist	4339	Haushofmeister	6111
— (Textilspinner)	3421	Haspelmeister	3425	Haushüter	7313
Handstampfer (Betonstampfer)	2261	Haspelwärter	4351	Hausierer	5115
Handstanzer	2571	Haspler (Drahtseilmacher)	2621	Hausierhändler	5115
Handsticker	3471	— (Garnstrangmacher)	3425	Hauskaplan (kath.)	8144
Handstickmaschinensticker	3471	Haubenmacherin	3493	Hausknecht (Großknecht, Land- arbeiter)	1121, 1122
Handstößber	2211	Haubennäherin	3493	— (Haus- und Gewerbediener)	7315
Handstoffdrucker	3358	Hauderer	5211	Hausl (Landarbeiter)	1121, 1122
Handstricker	3451	Hauer (Bergmann)	2111	Hauslehrer (nicht Nachhilfe- lehrer)	8119
Handstuhlarbeiter	3461	— (Mäher)	1121, 1122	Hausmädchen	6121
Handtaschenmacher (Kunststoff-)	3651	— (Winzer)	1117	Hausmagd (Land- arbeiterin)	1121, 1122
— (Leder-)	3651	Hauerknecht (Winzer)	1117	Hausmaler	2478
— (Stoff-)	3489	Hauerschmied	2551	Hausmamsell	6111
Handvergoldder (Buchbinder)	3221	Haumeister (Waldarbeiter)	1215	Hausmann (Hauswart)	7313
— (Holzoberflächenveredler)	3169	Hauptagenturleiter (Versiche- rungskaufmann)	5156	— (Landwirt)	1111
Handwadenfischer (Binnen- fischer)	1231	Hauptamtsteiter	7111	Hausmeister	7313
— (Küstenfischer)	1234	Hauptarzt	6311	Hausmetzger, -schlächter	3751
Handwäscher	3551	Hauptbuchhalter	5131	Hausmutter (Haushalt)	6111
Handweber	3441	Hauptbuchhaltereivorsteher, -direktor	5131	— (in Anstalten)	6411
Handwerkskammersekretär, -syndikus	7111	Haupter (Landwirt)	1111	Hausnäherin (Kleider-)	3482
Handwieblerin	3441	— (Lotse)	5232	— (Wäsche-)	3483
Handzigarettenmacher	3799	Hauptfluglehrer	5241	Hauspfortner	7313
Handzuginstrumentenmacher	3061	Hauptfürsorger	6411	Hauspraktikantin	6121
Handzuschneider	3481	Hauptkassendirektor, -leiter, -vorsteher	5139	Hausrepräsentantin	6111
Handzwicker	3643	Hauptkassierer (Bankkaufmann)	5154	Haussattler	3631
Hanfbereiter	3421	— (sofern nicht Bankkaufmann)	5139	Hausschneiderin	3481
Hanfreiber	3421	Hauptknecht	1121, 1122	Hausschuhmacher (Filz-, Stoff-)	3489
Hanfspinner	3421	Hauptkonservator	8229	— (Leder-)	3643
Hanftaschenmacher	3489	Hauptlehrer	8123	Hausschwester	6362
Hanfzwirner	3423	Hauptobservator (Astronom)	8229	Haustochter (Hausgehilfin)	6121
Harfenbauer, -macher	3061	Hauptpastor	8141	Hausvater (in Anstalten)	6411
Harfenist	8341	Hauptpfriftleiter	8212	Hausverwalter (Häuserverwalter, nicht Hauswart)	7231
Harfenspieler	8341	Hauptschuldirektor	8123	Hauswärter (Theater)	7313
Harkenmacher	3039	Hauptschuldirektor	8123	Hauswart	7313
Harker (Planierer, Asphalt- arbeiter)	2449	Haupttarifeur	5157		
Harmonikagehäusemacher	3061	Hauptwachmeister (Straf- anstalts-)	7241		
Harmonikagestellmacher	3061	Hausabwascher	6221		
Harmonikaklavaturenmacher	3061	Hausanschließer (Rohrinstalla- teur)	2655		
Harmonikamacher	3061				
Harmonikamechanikmacher	3061				
Harmonikaspielder	8341				

Hausweber	3441	Heliograph	3355	noch Hilfsarbeiter	
Hauswirtschaftliche Gärtnerin ..	1151	Heliogravürendrucker	3355	— (Forst-)	1215
Hauswirtschaftlicher Lehrling ..	6121	Heliogravürenretuscheur	3336	— (Gärtnerei-)	1159
Hauswirtschaftsgehilfin (ländl.) ..	6111	Hellerarbeiter (Erd-, Wasser- und		— (Gießerei-)	2539
Hauswirtschaftslehrerin	8124	Kanalfbauarbeiter)	2459	— (graphischer)	3361
Hauswirtschaftsleiterin (Haus-		— (Landarbeiter)	1121, 1122	— (Gummibetriebs-)	2822
hälterin)	6111	Hellseher	8327	— (Handels-)	3961
Havariekommissar	7231	Hemdenbügler (nicht Wäscher		— (Lagerei-)	3961
Hebamme	6361	und Plätter)	3941	— (landwirtschaftlicher) ..	1121, 1122
Hebammenschülerin	6361	Hemdenfertigmacher	3483	— (Metall-)	9111
Hebammenschwester	6361	Hemdenmacher	3483	— (Textil-)	9111
Hebelpresser	3491	Hemdennäher	3483	— (Transport-)	5263
Hechler	3421	Hemdenvorrichter	3483	— ohne nähere Angabe	9111
Hedespinner	3421	Hemmschuhleger	5217	Hilfsaufseher (Strafanstalts-)	7241
Hefebereiter	3719	Hengsthalter (Tierzüchter)	1131	—, wissenschaftlicher	
Heftet (Buchbinder)	3221	Hengstknecht (Land-		(Forschungsberufe)	8229
— (Sticker)	3471	arbeiter)	1121, 1122	—, wissenschaftlicher	
— (Textilnäher)	3489	Henkelformer (Keram-)	2282	(Verwaltung)	7111
Heftmaschinenarbeiter	3221	Henkelgießer (Keram-)	2282	—, wissenschaftlicher	
Hegemeister	1213	Heraklitplattenmacher	2261	ohne nähere Angabe	8229
Heger (Jagd-)	1229	Heraldiker	8229	Hilfsbaggerführer	4369
Heibaudüberater	6111	Herausfahrer	5263	Hilfsbaumaschinist	4369
Heidebauer	1111	Herbergsvater	6411	Hilfsbetriebsfürsorgerin	6411
Heidebesenbinder	3131	Herbergswalter	6411	Hilfsbisamjäger	1229
Heidjer	1111	Herbergswirt	5311	Hilfsbohrer	2584
Heiduck	6129	Herdbuchbeamter (Tierzucht-		Hilfsbuchhalter	5131
Heilbehandler	6341	beamter)	1131	Hilfsbutterer	3741
Heilgehilfe (Betriebs-)	6369	Herdbuchführer	1131	Hilfsdreher	2581
— (Masseur)	6364	Herdbuchgeschäftsführer (Tier-		Hilfsselektrowerker	2721
Heilgymnast	6364	zuchtbeamter)	1131	Hilfsfakturist	5139
Heilkräutersammler	1219	Herdformer	2531	Hilfsfischer (Binnenfischer)	1231
Heilkundiger	6341	Herdmacher	2475	— (Küstenfischer)	1234
Heilmagnetiseur	6341	Herdmädchen	3779	Hilfsförster	1213
Heilmittelchemiker	4141	Herdmaurer	2411	Hilfsforstaufseher	1214
Heilpflanzenanbauer	1111	Herdschlosser	2641	Hilfsforstwart	1214
Heilpraktiker	6341	Herdschmied	2551	Hilfsfräser	2582
Heilpraktikeranwärter,		Herdsetzer	2475	Hilfsgalvaniseur	2696
-assistent	6341	Heringsbrater	3776	Hilfsgasschweißer	2611
Heilsarmeeoffizier (hauptberufl.)	8146	Heringsfischer	1235	Hilfsgatterführer	3011
Heimarbeiter	je nach Beruf	Heringsloggerkapitän	1235	Hilfsgeräteführer (Brunnenbau)	2451
— ohne nähere Angabe	9111	Heringsloggersteuermann	1235	Hilfsheizer	4353
Heimarzt	6311	Heringsräucherer	3776	Hilfshobler (Metallhobler)	2583
Heimbürgin (Leichenfrau)	6389	Heringsssalzer	3776	Hilfsjäger	1221
Heimgestalter	8319	Herkulespräger, -presser	3229	Hilfskäser	3741
Heimleiter	6411	Herrenfriseur	6391	Hilfskäser	2459
Heimnäherin (Kleidernäherin) ..	3482	Herrenhütgarnerer	3491	Hilfskanalauferer	4311
— (Wäsche-)	3483	Herrenkleiderhandnäherin	3482	Hilfsmaschinist	2721
Heimschwester	6362	Herrenkleidermaschinennäher ..	3482	Hilfsmonteur (Elektro-)	3321
Heimverwalter	6411	Herrenkleidernäher	3482	Hilfsoperateur (Film-)	3319
Heimwalter	6411	Herrenmaßschneider	3481	Hilfsspatroneur	4113
Heimwart	3441	Herrenwäschenäherin	3483	Hilfsphotogrammter	4113
Heiratsvermittler	5179	Herrenwäschezuschneider	3483	Hilfsspolier (Asphalt-, Klebe-)	2469
Heißmangler (Plätter)	3551	Herrgottschnitzer	3115	— (Bausukkateur)	2471
Heißpräger (Papier-)	3229	Herrschaftsgärtner	1151	— (Maurer)	2411
Heißvulkaniseur	2821	Herumstepper (Lederstepper) ..	3639	— (Tiefbau-)	2459
Heizer	4353	— (Schuhwarenhersteller)	3643	—, sonstiger	je nach Beruf
Heizerhelfer	4353	Heuer	1121, 1122	Hilfspräparator	4229
Heizhausvormann	4353	Heuerling (Land-		Hilfsredakteur	8212
Heizkesselwärter	4353	arbeiter)	1121, 1122	Hilfsreferent	je nach Beruf
Heizungsbauhelfer	2655	— (Landwirt)	1111	Hilfsregisseur	8321
Heizungsingenieur	4159	Heuermann	1121, 1122	Hilfsschachtmeister (Mineur)	2459
Heizungsinstallateur	2655	Heuwerber	1121, 1122	Hilfsschießmeister	2459
Heizungsmonteur	2655	Hilfsaquarienwärter	1146	Hilfsschleifer (Metall-)	2586
Heizungsrohrleger	2655	Hilfsarbeiter (Bahn-)	5219	Hilfsschlosser	2641
Heizungstechniker	4159	— (Bau-)	2481	Hilfsschullehrer	8123
Heizungswärter	4353	— (Bergbau-)	9111	Hilfssprengmeister	2459
Helfer am Backofen	3729	— (Brauerei-)	3789	Hilfssteiger	4117
— (Dachdecker-)	2433	— (Buchbinder-)	3221	Hilfsstromaufseher	2459
— in Steuersachen	7231	— (Chemie-, Chemiehilfswerker)	2811	Hilfstechner (Rundfunk)	4241
—, sonstiger	je nach Beruf	— (Druckerei-)	3361	Hilfswalzer	2521
		— (Färberei-, Textilfärber)	3547	Hilfswerkzeugmacher	2631
		— (Formerei-)	2532	Hilfzimmerhauer	2111
				Hinterbesatzstepper	3643

Hinterdreher — Holzsägemüller

Hinterdreher	2581	Hofjunge	1121, 1122	Holzbläser	8341
Hintergebener	0110	Hofmann (Hauswart)	7313	Holzblasinstrumentenmacher	3061
Hintergebungsbauer	0110	— (Instmann, Vogt, Land- arbeiter)	1121, 1122	Holzblumenschnitzer	3115
Hintergießer (Stereotypour)	3334	Hofmeister (Landarbeiter)	1121, 1122	Holzbohrer	3011
Hinterkappeneinkleber	3643	Hofmeister (Lagerarbeiter)	3961	Holzbracker	3915
Hintermann (Flößer)	5239	— (Landarbeiter)	1121, 1122	Holzbronzeur	3169
— (Fördergutaufbereiter)	2121	Hofpächter	1111	Holzbündelmacher	3961
— (Walzwerksarbeiter)	2521	Hofpraktikant	1111	Holz dampfer	3019
Hintermaurer	2411	Hofreiniger	6213	Holzdestillateur	2811
Hinterriemenstepper	3639	Hofstatthalter	1121, 1122	Holzdrahtobler	3011
Hinterschleifer	2586	Hoftagelöhner	1121, 1122	Holzdrahtstößer	3011
Hintersteilstepper	3639	Hofwächter (Land- arbeiter)	1121, 1122	Holzdrechsler	3111
Hinterwalzer	2521	— (Wächter)	7311	Holzdreher	3111
Hirschhorndrechsler	3111	Hof- und Feldverwalter	1111	Holzdruckformenstecher	3339
Hirte (Landarbeiter)	1121, 1122	Hohlformer (Keram-)	2282	Holzzeinteiler	3011
— (Schäfer)	1136	Hohlglasätzer	2349	Holzer	1215
Hirwasleute	1121, 1122	Hohlglasbläser	2331	Holzfäller	1215
Historienmaler	8312	Hohlglasfeinschleifer (Kugler)	2341	Holzfigurenschneider	3115
Historiker	8229	Hohlglasflächenschleifer (Ecken- schleifer)	2341	Holzflugzeugbauer	3049
Hitzemacher (Schmiedehelfer)	2559	Hohlglasmacher	2331	Holzformenmacher	3119
Hobelmaschinenarbeiter	3011	Hohlglasschleifer	2341	Holzfräser	3011
Hobelmaschinist	3011	Hohlkörperformenvulkanisierer	2821	Holzfrüger	3011
Hobelmesserschleifer	2586	Hohlkörpermacher (Betonstein- former)	2261	Holzfuhrknecht (Land- arbeiter)	1121, 1122
Hobler (Holzmaschinenarbeiter)	3011	Hohlmacher (Steinbrecher)	2211	— (Waldarbeiter)	1215
— (Metall-)	2583	Hohlmaßmacher (Blech-)	2651	Holzhacker (Waldarbeiter)	1215
— (Schriftgießer)	2537	Hohlsaumnäher (Kleider-)	3482	Holzhacker, -zerkleinerer	3019
Hochätzer (Klischee)	3336	— (Wäsche-)	3483	Holzhackmaschinenarbeiter	3019
Hochbahnschaffner	5217	Hohlsaumstickerin	3471	Holzhauer	1215
Hochbahnwagenführer	5215	Hohlschleifer	2586	Holzhauermeister	1215
Hochbauhelfer	2414	Hohlschnittmacher	3221	Holzhobler	3011
Hochbauingenieur	4151	Hohlseilmaschinenarbeiter	2621	Holzhofarbeiter	3961
Hochbautechniker	4151	Holländereinträger, -zuträger	5263	Holzingenieur	4179
Hochfrequenzingenieur	4131	Holländerführer (Asbestzement-) — (Gummi-)	2261 2822	Holzjalousiemacher	3039
Hochglanzpolierer (Metall-)	2693	Holländerführer, -gehilfe (Papier- macher)	3211	Holz-kammacher	3119
Hochöfner	2511	Hollerithkaufmann	5111	Holzkarosseriebauer	3041
Hochofenassistent (Hütten- techniker)	4171	Hollerithlocher	7127	Holz-knecht	1215
Hochofeningenieur	4171	Hollerithlöcher	7127	Holzknopfmacher	3119
Hochofenschmelzer	2511	Hollerithmaschinenmechaniker	2671	Holzkocher	3019
Hochschüler (nicht in seiner Familie wohnend)	0230	Hollerithprüfer	7127	Holzkohlenbrenner	2829
Hochschulassistent	8121	Hollerithsortierer	7127	Holzküfer	3031
Hochschuldienner (nicht Pedell)	7315	Hollerithtabellierer	7127	Holzkugelmacher	3111
Hochschulinspektor	7111	Hollerithtechniker	4159	Holz-lackierer	2478
Hochschullehrer	8121	Holzabrichter	3011	Holz-lagerarbeiter	3961
Hochschullektor	8121	Holzabsatzaufrücker	3643	Holz-leistenmacher	3011
Hochschulpraktikant	9221	Holzabsatz-einfasser	3643	Holz-leistenpolierer	3161
Hochschulprofessor	8121	Holzabsatzschleifer	3643	Holz-linéalhobler	3011
Hochschulsyndikus	7111	Holzakkordant (Holzmeister)	1215	Holz-linéalmacher	3039
Hochschulturn- und -sportlehrer	8127	Holz-arbeiter (Waldarbeiter)	1215	Holz-macher (Waldarbeiter)	1215
Hochseefischer	1235	Holz-aufseher (Waldarbeiter)	1215	Holz-maschinenarbeiter, -werker	3011
Hochspannungsmonteur	2721	Holz-aufsetzer (Waldarbeiter)	1215	Holz-mehlmüller	3019
Hochzeitsbitter	5179	Holz-zausmäher	1215	Holz-meister	1215
Hochzüchter	1131	Holz-zausrücker	1215	Holz-müller (Holzmehlmüller)	3019
Höfner	1111	Holz-bandmacher	3011	— (Sägereiarbeiter)	3011
Höhefräser	2537	Holz-bauingenieur	4151	Holz-nagelmacher	3011
Höhehobler	2537	Holz-bautechniker	4151	Holz-pantinenmacher, -schnitzer	3118
Höker (ambulanter Händler)	5115	Holz-bearbeitungsmaschinen- arbeiter	3011	Holz-pantoffelmacher, -schnitzer	3118
Hölzerfräser	3011	Holz-behauer	2431	Holz-perlenmacher	3111
Hölzerpollerer	3161	Holz-(be)maler	2478	Holz-perlfransenarbeiter	3461
Hörspieler	8321	Holz-besäumer	3011	Holz-pflasterer	2441
Hofadjukt	1111	Holz-besteckschnitzer	3115	Holz-pflasterleger	2441
Hofarbeiter (Lagerarbeiter)	3961	Holz-bieger (Holzgerätebauer)	3039	Holz-pfeifendrechsler	3111
— (Landarbeiter)	1121, 1122	— (Stellmacher)	3041	Holz-pfropfenmacher	3011
Hofaufseher (Lagerarbeiter)	3961	Holz-bildhauer (Holzschnitzer)	3115	Holz-pitzler	3115
— (Landarbeiter)	1121, 1122	— (Künstler)	8311	Holz-platzarbeiter	3961
Hofbauer	1111	Holz-bildschnitzer	3115	Holz-polierer	3161
Hofbesitzer	1111			Holz-putzer (Holzaufbereiter)	3019
Hofgänger (Landarbeiter)	1121, 1122			Holz-regimenter	1215
Hofinspektor (Lagerarbeiter)	3961			Holz-reifenmacher	3011
— (Landwirt)	1111			Holz-rücker	1215
				Holz-sägemüller	3011

Holzsäger	3011	Homöotherapeut	6341	Hütteninspektor	4171
Holzschäler (Furnierschäler) ..	3019	Honer (Metallfeinstschleifer) ...	2586	Hüttenmeister	je nach Beruf
— (Waldarbeiter)	1215	Homigkuchenbäcker	3724	Hüttenpächter	5311
Holzschiffbauer	3044	Hopfenarbeiter	1121, 1122	Hütten schmied	2551
Holzschläger	1215	Hopfenbauer	1111	Hütten schwemmsteinmacher (Formsteinhersteller)	2261
Holzschleifer (Holzaufbereiter, nicht Tischler)	3019	Hopfenmeister (Land- arbeiter)	1121, 1122	Hüttensteinmacher (Formstein- hersteller)	2261
— (Tischler)	3021	Hopfenpacker	3961	Hüttensteinpresser	2261
Holzschleifereiarbeiter	3019	Hopfenpresser	3961	Hütten techniker	4171
Holzschliffarbeiter	3019	Hopfenschwefler	3789	Hütten wart	6411
Holzschneidemüller	3011	Hopfentreter	3961	Hufbeschlagschmied	2551
Holzschneider (Druckstockherst.)	3339	Hopfenweiner	1121, 1122	Hufbeschlagschmied und Stell- macher (Wagner)	3042
— (Künstler)	8311	Horizontalbankdreher	2581	Hufbeschlagschullehrer	8124
— (Sägereiarbeiter)	3011	Horizontalbohrer	2584	Hufenbesitzer	1111
Holzschmitzer	3115	Horizontalfräser	2582	Hufenwirt	1111
Holzschnitzwarenvergolder	3169	Horizontalgattersäger	3011	Huferin (Wäscheschneiderin) ..	3483
Holzschuhfertiger (Holzschuh = Schuh mit Holzsohle)	3643	Hornbesteckmacher	3119	Hufnagelschmied	2551
Holzschuhmacher, -schnitzer ..	3118	Hornbrillenmacher	3119	Hufner	1111
Holzschwemmer (Waldarbeiter) ..	1215	Horndrechsler	3111	Hufschmied	2551
Holz siebmacher	3039	Hornist	8341	Hummerfischer	1234
Holzsohlenschneider	3011	Hornknopfmacher	3119	Humorist	8329
Holzsortierer	3911	Hornmodul (Drechsler)	3111	Hundeabrichter	1149
Holzspalter (nicht Brennholz-) ..	3011	Hornstecher	3119	Hundedressierer	1149
— (Waldarbeiter)	1215	Hortleiterin	8113	Hundefänger	1229
Holz(span)korbmacher	3151	Hortnerin	8113	Hundegeschirriemer	3631
Holzspielwarenmacher	3135	Hosenfertigmacher	3482	Hundetrimmer	1149
Holzspielwarenschnitzer	3135	Hosenhakennäher	3482	Hundezüchter	1149
Holzspitzer	3011	Hosenschneider	3481	Huntekoppler (Bergmann)	2111
Holzspulermacher	3011	Hosenstepper	3482	Hunteschmierer	6231
Holzspundschneider	3115	Hosenträgenäherin	3489	Hut aufzieher	3491
Holzstapler	3961	Hospitaldiener	7315	Hutausmesser	3491
Holzstecher	3339	Hospitalgehilfe	6369	Hutausstoßer	3491
Holzstemmer	3011	Hospitalinspektor	7111	Hutbügler	3941
Holzstöckelpflasterer	2441	Hospizdirektor	5311	Hutdrücker	3491
Holzstoffabnehmer	3211	Hospizverwalter	5311	Huteinfasserin	3493
Holzstoffpresser	3211	Hotelangestellter	5311	Hutfertiger	3491
Holzstoffschleifer	3019	Hotelarzt	6311	Hutformenmodellbauer	3119
Holztechniker	4179	Hotelbedienerin	6213	Hutformer	3491
Holzteerschweler	2811	Hotelbesitzer	5311	Hutfutternäher	3491
Holztoffelmacher, -schnitzer ..	3118	Hoteldetektiv	7269	Hutgarniererin	3493
Holztransportarbeiter	5263	Hoteldiener	7315	Huthandformer	3491
Holztriffter	1215	Hoteldirektor	5311	Hutlederinnäher	3491
Holztrockner, -trockenmeister ..	3019	Hotelgarderobier	7319	Hutlederzieher	3491
Holztüffelmacher, -schnitzer ..	3118	Hoteller	5311	Hutmacher (Kopfbedeckung) ...	3491
Holzührgehäusemacher	3021	Hotelkoch	3771	— (Zuckerhersteller)	3731
Holzührkastenschreiner	3021	Hotelkurier	7315	Hut- und Mützenmacher	3491
Holzvergaser	2811	Hotel (lauf)bursche	7315	Hut- und Mützenmacherhelfer ..	3491
Holzvergolder	3169	Hotelpförtner	5329	Hutmann (Tierzüchter)	1131
Holzverkohlungsarbeiter	2829	Hotelportier	5329	Hutnäher (Herrenhutmacher) ...	3491
Holzverlader	5263	Hotelrestaurantkellner	5321	Hutnäherin (Putzmacherin) ...	3493
Holzvermesser	1215	Hotelsekretär	5311	Hutpräger	3491
Holzversilberer	3169	Hotelstenograph	7129	Hutpresser	3491
Holzvogt (Forstwart)	1214	Hotelvolontär	5311	Hutputzerin	3493
— (Waldarbeiter)	1215	Hotelzimmermädchen	6213	Hutreparateur	3491
Holzwärter	1215	Hotel- und Gaststättengehilfin	6129	Hutschweißlederarbeiter	3491
Holzwarenlackierer	2478	Hub(en)meier	1121, 1122	Hutstepper	3491
Holzwarentechniker	4179	Hubmaier (Heuerling)	1121, 1122	Hutstoffsartierer	3911
Holzweber (Spankorbmacher)	3151	Hühneraugenopérateur	6399	Hutstumpenmacher (Filz-)	3411
Holzwirt	4179	Hühnerhofhalter (Geflügelzüchter)	1141	Hydrierer	2811
Holzwohleobler	3019	Hülsenleser	3911	Hydrotherapeut	6341
Holzwollemacher	3019	Hülsenmacher (Kartonagen- macher)	3222	Hypnotiseur (Artist)	8327
Holzwollemaschinenarbeiter	3019	Hülsensortierer	3911	Hypothekenagent	5179
Holzwollepresse	3019	Hütebube, -junge, -mädchen	1121, 1122	Hypothekemakler	5171
Holzwoleseilspinner	3019	Hüter (Landarbeiter)	1121, 1122	Hypothekemaklergehilfe	5171
Holzzieher	1215	Hüttenchemiker	4141		
Homöopath (Arzt)	6311	Hütteningenieur	4171		
— (Heilpraktiker)	6341				

I

Igelitschweißer 2911
 Illuminierer (Theater-) 4269
 Illusionist 8327
 Illustrationsdrucker 3351
 Illustrationsrotationer 3351
 Illustrator (graphischer Zeichner) 3311
 — (Künstler) 8312
 Imitator 8327
 Imker 1144
 Imkergehilfe 1144
 Imkermeister 1144
 Immobilienagent 5179
 Immobilienberater 5179
 Immobiliengeschäftsagent 5179
 Immobilienmakler 5171
 Immobilienrenter 5173
 Immobilienvermittler 5179
 Impfarzt 6311
 Impfassistent 6369
 Importeur 5111
 Importkaufmann 5111
 Imprägnierarbeiter (Chemie-
 betriebswerker) 2811
 — (Kabelhersteller) 2711
 Imprägnierer (Chemiebetriebs-
 werker) 2811
 — (Kabelhersteller) 2711
 — (Lederzurichter) 3621
 — (Textilausrüster) 3541
 Imprägnierkesselwärter 2811
 Impresario 5179
 Improvisator 8329
 Indanthrenfärber 3547
 Industriechemiker 4141
 Industriekaufmann 5111
 Industriekaufmannslehrling 5141
 Industrieklempner 2651
 Industriephograph 3321
 Industrie-Polizei-Angehöriger .. 7311
 Industriepropagandist 5113
 Industrieschmied 2551
 Ingenieur, Zusammenstellung nach
 Fachrichtungen:
 Agrikultur/ 4115
 Apparatebau- (Elektro-) 4131
 — (außer Elektro-) 4155
 Aufbereitungs- 4171
 Bau- (Tiefbau) 4153
 Baupolizei- (Hochbau) 4151
 — (Tiefbau) 4153
 Beratender — je nach Fachrichtung
 Berechnungs- je nach Fachrichtung
 Berg(bau)- 4116
 Betonbau- (Hochbau) 4151
 — (Tiefbau) 4153
 Betriebs- ... je nach Fachrichtung
 Bohr- 4119
 Bord- 4134
 Brand- 7261
 Brauerei- 4179
 Brennerei- 4179
 Brückenbau- 4153
 Bühnen- 4269
 Chemie-, Chemiker-, Chemo- .. 4141
 Dampfkesselüberwachungs- .. 4155
 Decks- 4134
 Diplom- je nach Fachrichtung
 Eisenbahnbau- 4153
 Eisenbeton- 4153

noch Ingenieur
 Eisenhütten- 4171
 Eisenkonstruktions- 4153
 Elektrizitätswerks- 4131
 Elektro- 4131
 Elektromaschinen- 4155
 Entwicklungs- je nach Fachrichtung
 Entwurfs- je nach Fachrichtung
 Färberei- 4179
 Fahrzeug- 4159
 Feinkeramik- 4179
 Fernheizwerks- 4139
 Fernmelde- 4131
 Fertigungs- je nach Fachrichtung
 Flotations- 4171
 Flugzeug(bau)- 4159
 Forschungs- je nach Fachrichtung
 Forst- 1211
 Funk- 4131
 Gas-, Gaswerks- 4141
 Geldschrankbau- 4159
 Gießerei- 4171
 Hafengebäude- 4153
 Heizungs(anlagen)- 4159
 Hochbau- 4151
 Hochfrequenz- 4131
 Hochofen- 4171
 Holz- 4179
 Holzbau- 4151
 Hütten- 4171
 Installations- (Elektro-) 4131
 — (sofern nicht Elektro-) ... 4159
 Kältemaschinen- 4155
 Kalkulations- je nach Fachrichtung
 Karosserie(bau)- 4159
 Keramik- 4179
 Kesselrevisions- 4155
 Kokerei- 4179
 Konstruktions- je nach Fachrichtung
 Kraftfahrzeugbau- 4159
 Kultur- 4111
 Kulturbau- 4115
 Laboratoriums- 4141
 Luftfahrt- 4159
 Maschinen-, Maschinenbau- .. 4155
 Materialprüf- je nach Fachrichtung
 Metallhütten- 4171
 Montage- ... je nach Fachrichtung
 Motorenbau- 4155
 Mühlen(bau)- 4155
 Münz- 4179
 Musik- 4159
 Offert- je nach Fachrichtung
 ohne Angabe einer Fach-
 richtung 4191
 Papier- 4179
 Patent(amts)- 4159
 Planungs- ... je nach Fachrichtung
 Projekt- ... je nach Fachrichtung
 Propaganda- je nach Fachrichtung
 Prüf-, Prüffeld- je nach Fachrichtung
 Radio- 4131
 Refa- je nach Fachrichtung
 Reise- je nach Fachrichtung
 Reklame- je nach Fachrichtung
 Revisions- ... je nach Fachrichtung
 Rohrnetz- 4153
 Rundfunk- 4131
 Salinen- 4179

noch Ingenieur
 Schiffs- 4134
 Schiffs(maschinen)bau- 4156
 Schwachstrom- 4131
 Schweiß- 4159
 Sicherheits- je nach Fachrichtung
 Stahlbau- 4153
 Starkstrom- 4131
 Straßenbau- 4153
 Telegraphen- 4131
 Termin- ... je nach Fachrichtung
 Textil- 4179
 Tiefbau- 4153
 Ton- (sofern nicht Künstler)- .. 4159
 Überwachungs- je nach Fachrichtung
 Verkaufs- ... je nach Fachrichtung
 Vermessungs- 4111
 Versuchsfeld- je nach Fachrichtung
 Vertriebs- ... je nach Fachrichtung
 Vorrichtungs- 4159
 Wach- (auf Schiff) 4134
 Wärme- 4139
 Waggonbau- 4159
 Walzwerks- 4155
 Wasserbau- 4153
 Wasserwerks- 4155
 Wasserwirtschaft und Kultur-
 technik 4115
 Wegebau- 4153
 Werbe- ... je nach Fachrichtung
 Werk- ... je nach Fachrichtung
 Werkstoff- 4179
 Werkzeug- 4159
 Wirtschafts- je nach Fachrichtung
 Zähler- (Elektro-) 4131
 Zeitstudien- .. je nach Fachrichtung
 Ziegelei- 4179
 Zivil- je nach Fachrichtung
 Zucker(fabrik)- 4179
 ohne Angabe einer Fach-
 richtung 4191
 Ingenieur (auf Schiff) 4134
 Ingenieur-Aspirant (auf Schiff) . 4134
 Ingenieur-Assistent (auf Schiff) . 4134
 Ingenieur-Chemiker 4141
 Ingenieur für Heizungsanlagen .. 4159
 — für Wasserwirtschaft und
 Kulturtechnik 4115
 —, sonstiger ... je nach Fachrichtung,
 siehe „Ingenieur“
 — ohne Angabe einer Fachrich-
 tung 4191
 Ingenieurkonsulent für Hütten-
 wesen 4171
 — für Vermessungswesen 4111
 — ohne Angabe einer Fach-
 richtung 4191
 Inkassobote 5199
 Inleute (Landarbeiter) 1121, 1122
 Inlieger 1121, 1122
 Innenarchitekt 8319
 Innendekorateur 3511
 Innennahtbeschnneider 3643
 Innenphotograph 3321
 Innenputzer 2471
 Innenrandbeschnneider 3643
 Innenraumgestalter 8319
 Innenschleifer 2586
 Innenstukkateur 2471

Innereiarbeiter	3759	Kriegsbeschädigtenheim (nicht	0320	Installationstechniker (sofern nicht	
Insasse (Landarbeiter) ...	1121, 1122	erholungsheim)	0320	Elektroingenieur oder	
Insassen in folgenden Anstalten:		Kriegsinvalidenhaus	0320	Installateur)	4159
Altersheim	0320	Krüppelheim	0330	Inste	1121, 1122
Altersversorgungsanstalt	0320	Landes-, Heil- und Pflege-		Institutsdiener	7315
Alumnat	0310	anstalt	0330	Instmann	1121, 1122
Anhaltelager	0420	Nervenheilanstalt	0330	Instruktor (nicht Lehrer)	8119
Arbeitsanstalt	0410	Pfründneranstalt	0320	Instrumentalkomiker	8327
Arbeitshaus	0410	Pfründnerheim	0320	Instrumentalmusiker	8341
Arbeitskolonie	0410	Rentnerheim	0320	Instrumentenmacher (Blech-	
Arbeitslager	0420	Schwachsinnigenanstalt	0330	musik-, Schlagmusik-)	2663
Armenhaus	0320	Sicherungsanstalt	0410	— (Chirurgie-)	2681
Asyl	0320	Siechenanstalt	0330	— (Großmusik- [Klavier, Orgel])	3051
Besserungsanstalt	0410	Siechenhaus	0330	— (Kleinmusik- [Holz])	3061
Bewahrungsanstalt	0410	Spital (nicht Krankenanstalt)	0320	Instrumentenmechaniker	
Bewahrungshaus	0410	Stift	0320	(Chirurgie-)	2681
Blindenanstalt	0330	Strafanstalt	0410	Instrumentenoptiker (Feinoptiker)	2347
Blindenheim	0330	Strafgefangenenlager	0410	Instrumentenschleifer (Glas-) ..	2341
Bürgerasyl	0320	Strafvollzugsanstalt	0410	— (Metall-)	2586
Bürgerhaus	0320	Taubstummenanstalt	0330	Instrumententischler	3029
Bürgerspital	0320	Taubstummenheim	0330	Intagliodrucker	3355
Bürgerstift	0320	Trinkerasyll	0410	Intarseurbildhauer	3119
Damenstift	0320	Trinkerheim	0410	Intarseurbildschnitzer	3119
Epileptikeranstalt	0330	Unterrichtsanstalt	0310	Intarsiateur	3119
Erziehungsanstalt (Fürsorge-		Versorgungsanstalt	0320	Intarsienbildschnitzer	3119
anstalt)	0410	Versorgungshaus	0320	Intarsienschneider	3119
— (sofern nicht Besserungs-		Versorgungsheim	0320	Intendant (Theater-)	8321
oder Fürsorgeanstalt)	0310	Verwahrungsanstalt	0410	Intendanturamtmann, -inspektor	7111
Erziehungsheim (Fürsorge-		Waisenhaus	0310	Interkalarrechner	5154
anstalt)	0410	Wohnstift	0320	Intertypesetzer	3331
— (sofern nicht Besserungs-		Zuchthaus	0410	Interviewer	8212
oder Fürsorgeanstalt)	0310	Insektenwart	1146	Intonateur (Orgelbauer)	3051
Festhaltungslager	0420	Inseratenakquisiteur	5179	Intoneur (Klavierbauer)	3051
Findelhaus	0310	Inseratenmètteur	3331	Invalide	0140
Fürsorgeanstalt	0410	Inseratensetzer	3331	Invalidenrentenempfänger	0140
Fürsorgeerziehungsheim	0410	Inspektor (Bismajäger, staatliche		Invalidenversicherungsrentner ..	0140
Fürsorgehaus, -heim	0410	Bismarrattenbekämpfung) ..	1229	Inventarpfeger	3961
Fürsorgehof	0410	— (Landwirt)	1111	Inwohner (Landarbeiter) ..	1121, 1122
Gefängnis	0410	— (Verwaltung)	7111	Irisdiagnostiker (sofern nicht Arzt)	6341
Gefängnisanstalt	0410	—, sonstiger je nach Beruf		Irrenarzt	6311
Greisenasyll	0320	Inspizient (Theater-)	8321	Irrenpfleger (Krankenwärter) ..	6369
Hörnverletztenheim	0330	Installateur (Elektro-)	2721	Isolatordreher	2282
Hospital (nicht Krankenanstalt)	0320	— (Rohr-)	2655	Isolierdrahthersteller	2711
Idiotenanstalt	0330	Installateur und Klempner	2653	Isolierer (Kabel-)	2711
Internat	0310	Installationshelfer (Elektro-) ..	2721	— (Wärme-, Kälte-, Schall-) ..	2469
Internierungslager	0420	Installationshelfersarbeiter		Isolierflaschenbläser	2331
Invalidenheim	0320	(Elektro-)	2721	Isolierklempner	2651
Irrenanstalt	0330	Installationsingenieur (Elektro-)	4131	Isoliermaschinenarbeiter	2711
Irrenbewahrungsanstalt	0330	— (sofern nicht Elektro-		Isoliermaterialmischer	2711
Kinderheim	0310	ingenieur oder Installateur) ..	4159		
Kretinanstalt	0330				

J

Jachtbauer	3044	Jagdarbeiter	1229	Jollenführer	5235
Jachtmatrose	5231	Jagdaufseher	1221	Jongleur	8327
Jackenfertigmacher	3482	Jagdgehilfe	1229	Joppenschneider	3481
Jackenschneider	3481	Jagdheger	1229	Journalführer (Gaststättenkauf-	
Jacquardkartenschläger	4269	Jagd Hüter	1229	mann)	5311
Jacquardmaschinenstricker	3451	Jagdschutzbeamter, -angestellter	1221	Journalist	8212
Jacquardraschler	3451	Jagdstellmann (Wildtreiber) ..	1229	Jourstichsäumerin (Textilnäherin)	3489
Jacquardspuler	3425	Jagdutensiliensattler	3631	Jugenddiakon	8142
Jacquardsticker	3471	Jagdverwalter	1221	Jugendfürsorger	6411
Jacquardstricker	3451	Jagdwärter	1229	Jugendheimleiter	8111
Jacquardvorrichter	3441	Jalousiebauer	3039	Jugendhortleiterin	8113
Jacquardweber	3441	Jalousiemacher	3039	Jugendleiter	8111
Jacquardwirker	3451	Jägerfärber	3547	Jugendpfarrer	8141
Jäger (Berufs-)	1221	Jockei	8127	Jugendpfleger (Volkspfleger) ..	6411
Jägermeister	1221	Jollenbauer	3044	Jugendschriftsteller	8211
Jagdangestellter (Revierjäger) ..	1221	Jollenbesitzer	5235	Jungbauer (Landwirt)	1111

Jungbergmann — Kalksandstein(masse)löscher

Jungbergmann	2111	Justierer (Drahtzieher)	2522	Justizverwaltungsrat	7111
Jungbote (nicht Post)	5261	— (Elektromechaniker)	2743	Justizwachtmeister	5261
Jungdecksmann	5231	— (Feinmechaniker)	2681	Jutebatscher	3421
Jungfer	6129	— (Glasapparate-)	4241	Jutefeinquetscher	3421
Junghirte	1121, 1122	— (Glasoptiker)	2347	Jutefeinspinner	3421
Jungkellner	5321	— (Mechaniker)	2671	Juteöffner	3421
Jungknappe (auch im Braun- kohlentagebau)	2111	— (Schmuck-, Gewehr-)	2689	Jutequetscher	3421
Jungknecht, -magd	1121, 1122	— (Schrift-)	2537	Jutesacknäher	3489
Jungkoch	3771	— (Walzwerksarbeiter)	2521	Jutesoftener	3421
Junglaborant (Chemielaborant)	2819	— (Werkzeugmacher)	2631	Jutesortierer	3911
Junglehrer	8123	Justierwalzer	2521	Jutespinner	3421
Jungmann auf Schiff (Binnen- schiffer)	5235	Justitiar	7231	Jutetaschenmacher	3489
— (Seeschiffer)	5231	Justizamtsrat, -assistent	7111	Jutevorspinner	3421
Jungschmied	2551	Justizbüroinspektor	7111	Juteweber	3441
Jungtaucher	4263	Justizkanzleiinspektor	7111	Jutezwirner	3423
Jungviehwärter (Land- arbeiter)	1121, 1122	Justiz(ober)ämtmann	7111	Juwelenfasser	2689
Jungwirtin	6111	Justiz(ober)inspektor	7111	Juwelengoldschmied	2688
Jurist ohne nähere Angabe	7231	Justiz(ober)sekretär	7111	Juwelenmonteur	2689
		Justizrat	7221	Juwelenschleifer	2231
		Justizrechnungsdirektor	7111	Juwelier (Edelsteinfasser)	2689
		Justizrentmeister	7111	— (Goldschmied)	2688
		Justizverwaltungsdirektor	7111	Juwelier und Uhrmacher	2684

K

Kabarettist ohne nähere Angabe	8329	Kälberstecher	3751	Kaikranführer	4333
Kabelabschneider	2711	Kälblub	1121, 1122	Kaiwächter	7311
Kabelabstreifer	2711	Kälteisolierer	2469	Kajüsteward	5321
Kabelanleger	2711	Kältemaschineningenieur	4155	Kakaobohnensortierer	3911
Kabelanschneider	2711	Kammer (Woll-)	3421	Kakaobohnenverleser	3911
Kabelarmierer	2711	Kämmereimeister	3421	Kakaomüller	3739
Kabelbaggerführer	4339	Kämmerer (Landarbeiter)	1121, 1122	Kakaopresser	3739
Kabelbinder	2711	— (Stadt-)	7111	Kakaoröster	3739
Kabelbleigießer	2711	Kärner	1111	Kalanderarbeiter (Gummi-)	2822
Kabelbleipresser	2711	Käsebäcker	3741	— (Kunststoff-)	2921
Kabeleinleger	2711	Käseformer	3741	—, sonstiger	je nach Beruf
Kabelendenverschleißer	2721	Käser	3741	Kalenderaufseher, -führer, -gehilfe	3211
Kabelfahrer	5263	Käsereifachmann	3741	Kalanderer (Papiermacher)	3211
Kabelflechter	2711	Käsesalzer	3741	— (Textil-)	3549
Kabelformer	2711	Käseschmelzer	3741	—, sonstiger	je nach Beruf
Kabelhersteller (Elektro-)	2711	Kätner	1111	Kalenderführer (Gummi-)	2822
Kabelimprägnierer	2711	Kaffeebrenner	3789	Kalenderhelfer (Gummi-)	2822
Kabeljungwerker	2711	Kaffeedämpfer	3789	Kalanderin (Wäscher u. Plätter)	3551
Kabelleger	2721	Kaffeedörrer	3789	Kalanderpräger (Tapetendruker)	3359
Kabellöter	2615	Kaffee färber	3789	Kalanderschmierer	6231
Kabelmacher (Drahtseiler, nicht Elektrokabelhersteller)	2621	Kaffee glätter	3789	Kalandrierer (Textil-)	3549
— (Elektro-)	2711	Kaffeehausbesitzer	5311	Kalbledergerber	3611
Kabelmonteur	2721	Kaffeehausdirektor	5311	Kalbsmagenzubereiter	3759
Kabelmonteurhelfer	2721	Kaffeehauskellner	5321	Kalbsmetzger	3751
Kabelprüfer (Kabelmonteur)	2721	Kaffeehausökonom	5311	Kaldaunenbereiter	3759
Kabelschneider	2711	Kaffeeke llner	5321	Kalendersetzer	3331
Kabelspinner	2711	Kaffeekoch	3771	Kalfakter	7315
Kabeltechniker	4131	Kaffee koster	3915	Kaliarbeiter	2811
Kabeltränker	2711	Kaffee mälzer	3789	Kaliberdreher	2581
Kabinenmädchen	6213	Kaffee müller	3789	Kaliberschleifer (Gewehr-)	2689
Kabinettmacher	2689	Kaffeeputzer	3789	Kaliberwalzer	2521
Kachelformer	2282	Kaffeeröster	3789	Kalk(ab)lader	5263
Kachelmacher	2282	Kaffeesortierer	3911	Kalkauflöser	3211
Kachelofenmacher	2475	Kaffeeverleser	3911	Kalkbrenner	2251
Kachelofensetzer	2475	Kaffträger (Spreuträger an Dreschmaschinen)	1121, 1122	Kalk (Weißbinder)	2478
Kachelschleifer	2289	— (Transportarbeiter)	5263	Kalk(jung)werker	2241
Kachler (Töpfer)	2281	Kahnbauer	3044	Kalkkipper	5263
Kadaververnichter	6385	Kahnegner	5235	Kalkklöscher (Bauhandlanger)	2414
Kälberführer	5263	Kahnführer	5235	— (Kalkgewinner)	2241
Kälberhaarspinner	3421	Kahnmakler	5171	Kalkmühlenarbeiter	2251
Kälberhirte (Land- arbeiter)	1121, 1122	Kahnreeder	5157	Kalkmüller	2251
Kälberknecht (Landarbeiter)	1121, 1122	Kahnschiffer	5235	Kalksandsteinabnehmer	2261
Kälberschlächter	3751	Kahnsteuermann	5235	Kalksandsteinhärter	2261
		Kaiarbeiter	5263	Kalksandstein(masse)former	2261
				Kalksandstein(masse)löscher	2261

Kalksandsteinpresser	2261	Kammgarnspinner	3421	Kapitän (Binnenschiffer)	5235
Kalkschläger	2414	Kammgarnstopfer	3441	— (Nautischer Schiffsoffizier) ..	5232
Kalksichter	2241	Kammgarnweber	3441	Kapitelsvikar	8144
Kalkspritzer	2471	Kammkannelierer (Schnitzstoff-) ..	3119	Kapitular	8144
Kalkstein(masse)löscher	2261	Kammsetzer (Webe-)	2639	Kaplan	8144
Kalkträger	2414	Kammstecher	3441	Kappenabsprenger	2321
Kalkulationsingenieur je nach		Kammverzierer (Schnitzstoff-) ..	3119	Kappenankleber	3643
Fachrichtung, siehe „Ingenieur“		Kanalbauer	2459	Kappenformer	3643
Kalkulationstechniker ohne An-		Kanalbauhelfer	2459	Kappenglaser	3643
gabe einer Fachrichtung	4191	Kanalbautechniker	4153	Kappenhefter	3643
Kalkulator (kaufmännischer) ..	5139	Kanalbauwächter	7311	Kappenhochzieher	3643
—, sonstiger	je nach Beruf	Kanalisationsreiniger	6229	Kappenmacher (Mützenmacher) ..	3491
Kalkulatorvorsteher (kauf-		Kanallotse	5232	— (Schuhwarenhersteller)	3643
männischer)	5139	Kanalmaurer	2411	Kappennäher (Schuh-)	3643
Kalkzieher	2251	Kanalofenbrenner	2287	Kappenpresser	3643
Kallazieher	3531	Kanalräumer	6229	Kappenschärfer	3643
Kaltbieger	2571	Kanalrohrleger	2459	Kappenstanzer	3643
Kaltblockfahrer	5263	Kanalschiffer	5235	Kappenstepper	3643
Kalte Mamsell	3771	Kanalschleifer, -reiniger	6229	Kappsägenschneider	3011
Kaltfarbenglasmaier	2345	Kanalwärter	5239	Kappsäger	3011
Kaltfarbmalter (Glas-)	2345	Kanalzieher (Glas-)	2321	Kapselbrenner	2287
Kalthauer (Bergmann)	2111	Kanarienvogelzüchter	1149	Kapseldreher (Feuerfestarbeiter) ..	2279
Kaltmutternpreser	2551	Kandidat (kath. Geistlicher)	8144	Kapselformer	2279
Kaltnadelstecher	3339	Kandiskocher (Bonbonmacher) ..	3739	Kapselfüller (Keramiker)	2289
Kaltmieter	2619	Kaninchenzüchter	1149	Kapselmacher (Feuerfestarbeiter) ..	2279
Kaltpräger	3229	Kannelierer	3111	— (Kartonagenmacher)	3222
Kaltpresser	2571	Kannenbäcker (Töpfer)	2281	Kapselverglüher	2287
Kaltsägenstaucher	2639	Kannenbinder (Böttcher)	3031	Karamelschneider	3739
Kaltsäger	2589	Kannenspüler	6231	Karbidabstecher	2811
Kaltscherer (Blech-)	2571	Kanenträger	5263	Karbidarbeiter	2811
Kaltschlächter	6385	Kannenwäscher	6231	Karbidmüller	2811
Kaltschrottfahrer	5263	Kannevasweber	3441	Karboniseur, Karbonisierer	3541
Kaltspeisenkoch	3771	Kanoniker	8144	Kardenarbeiter	3421
Kaltstempler (Blech-)	2571	Kanonikus	8144	Kardenausstoßer	3421
Kaltvulkaniseur	2821	Kantenbrenner	3643	Kardendeckelaufzieher	2639
Kaltwalzer	2521	Kantenhäkler	3459	Kardenmeister	3421
Kaltwasserbehandler	6341	Kantennäher, -stepper	3639	Kardenschleifer	2586
Kaltzieher	2522	Kantenschleifer (Glasschleifer) ..	2341	Kardensortierer	3911
Kalüp(p)ner	1121, 1122	— (Steinschleifer)	2219	Kardierarbeiter	3421
Kalzinerofenarbeiter	3211	Kantenwalzer	2521	Kardierer	3421
Kamelhaarspinner	3421	Kantiefingehilfe	5321	Kardinal	8144
Kameramann	3321	Kantinkoch	3771	Karikaturist (Artist)	8327
Kameramannassistent	3321	Kantinenkoch	3771	— (Kunstzeichner)	8312
Kaminbauer	2411	Kantinenmädchen	3779	Karnevalartikellarbeiter	3229
Kaminfeger	2461	Kantinenpächter	5311	Karosserieausstatter (Polsterer) ..	3511
Kaminkehrer	2461	Kantinenwirt	5311	Karosseriebauer (Holz-)	3041
Kaminmaurer	2411	Kantor	8341	Karosserie(bau)ingenieur	4159
Kaminreiniger (Feuerungsreiniger,		Kanubauer	3044	Karosserie(bau)techniker	4159
nicht Schornsteinfeger)	6231	Kanzleiangestellter	7121	Karosseriesattler	3631
Kammacher (Kunststoff-)	2911	Kanzleiassistent	7111	Karosserieschmied	2551
— (Schnitzstoff-)	3119	Kanzleibote	5261	Karosseriewerker (Metallbauer) ..	2669
Kammerarbeiter	3961	Kanzleidiener	5261	Karottenspinner (Tabakarbeiter) ..	3799
Kammerdiener	6129	Kanzleidirektor	7111	Karpenzüchter	1231
Kammerfräser (Gewehr-)	2689	Kanzleiförster	1213	Karrenfahrer, -führer	5263
Kammerfrau	6129	Kanzleihilfe (Bürogehilfe)	7121	Karrenmacher	3041
Kammergerichtspräsident	7211	— (Rechtsanwalts-)	7228	Karteibearbeiter	7121
Kammergerichtsrat	7211	Kanzleiinspektor	7111	Karteiführer	7121
Kammerjäger	6383	Kanzleijunge	5261	Karteihilfe	7121
Kammerjägerehilfe	6383	Kanzleipraktikant	7121	Karteischreiber	7121
Kammerjunger	6129	Kanzleischreiber (sofern nicht		Kartendrucker	3351
Kammermusiker	8341	Maschinenschreiber)	7121	Kartenlocher	7127
Kammerofenbrenner	2287	Kanzleisekretär	7111	Kartenschläger (Jacquard-)	4269
Kammersänger	8323	Kanzleivorsteher (Rechtsanwalts-) ..	7228	Kartenstecher	3339
Kammerschauspieler	8321	— (Verwaltung)	7111	Kartenträger	5263
Kammerstenograph	7129	Kanzler	7111	Kartenverkäufer	5199
Kammervorwalter	3961	Kaolinauflöser	3211	Kartierender Geologe	8229
Kammervirtuose	8341	Kaolingräber	2241	Kartoffelflocker	3719
Kammerwärter	2811	Kaolinmüller	2251	Kartoffelgräber, -hacker,	
Kammgarnflügelspinner	3421	Kaolinschlämmer	2251	-klauer	1121, 1122
Kammgarnringspinner	3421	Kapellen- und Konzertvermittler ..	5179	Kartoffelmehlmacher	3719
Kammgarnselfaktor anleger	3421	Kapellgehilfe	7315	Kartoffelschälerin	3779
Kammgarnselfaktor spinner	3421	Kapellmeister	8341	Kartoffelsortierer	3911

Kartoffel(spiritus)brenner — Kuschler

Kartoffel(spiritus)brenner	3784	Kauenwärter	6399	Keramikingenieur	4179
Kartograph (wissenschaftlicher)	8229	Kaufhausbesitzer	5111	Keramikmaler	2285
— (nicht wissenschaftlicher)	3319	Kaufmännischer Angestellter ohne nähere Berufsangabe	5141	Keramiktechniker	4179
Kartographeninspektor, -sekretär	3319	Kaufmännischer Direktor	5111	Kerammmaler	2285
Kartokupferstecher	3339	Kaufmännischer Lehrling	5141	Kerammetallmaler	2285
Kartolithograph	3332	Kaufmännischer Praktikant	5141	Kerammodelleur	2282
Kartonagenmacher	3222	Kaufmännischer Volontär	5141	Kerampresseneinrichter	4369
Kartonagenmaschinenarbeiter	3222	Kaufmann, selbständiger (sofern nicht in anderen Berufen) ..	5111	Keramschleifer	2289
Kartonagenmaschineneinsteller ..	4369	Kaufmann, selbständiger (sofern nicht in anderen Berufen) ..	5111	Kerbschnitzer	3115
Kartonagenzuschneider	3222	Kaufmannsgehilfe	je nach Beruf	Kernformer	2531
Kartonager	3222	— ohne nähere Angabe	5141	Kernmacher	2532
Kartonierer (Kleider- u. Wäsche-) ..	3949	Kaufmannslehrling	5141	Kernofenheizer	4353
Kartonmaschinenführer	3211	Kaufmann und Gastwirt	5314	Kerzengießer	2829
Kartonmieter	3222	— und Landwirt	1113	Kerzenmacher	2829
Kartonschirmnäher	3229	Kauper	1111	Kerzenmaschinenbediener	2829
Kartothekführer	7121	Kautabakarbeiter	3799	Kerzentaucher	2829
Kartothekschreiber	7121	Kautabakdeckenmacher	3799	Kerzenverzierer	2829
Karussel(bank)dreher	2581	Kautabakrollenmacher	3799	Kerzenzieher	2829
Karusselbesitzer	5181	Kautabakspinner	3799	Kesselanheizer	4353
Kaschierer (Hutmacher)	3491	Kautschukarbeiter	2822	Kesselausbläser	6231
— (Papierverarbeiter, sofern nicht Buchbinder oder Kartonagen- macher)	3229	Kautschukchemiker	4141	Kesselausklopfer	6231
Kaschiermaschinenführer, -gehilfe ..	3229	Kaviarzubereiter	3776	Kesselauswascher	6231
Kasinokoch	3771	Kedernagler	3643	Kesselblechbieger	2554
Kasinowirt	5311	Kegeldrechsler	3111	Kesselblechtreiber	2554
Kasperlespieler	8329	Kegelformer	2282	Kesseleinbauer (Maschinen- schlosser)	2641
Kassenarzt	6311	Kegelkugelmacher	3111	Kesselfahrer	5263
Kassenassistent	7111	Kegelradhobler	2583	Kessel(feuerungs)bandwärter ..	4353
Kassenbote	5261	Kehler	3011	Kesselheizer	4353
Kassenbuchhalter	5131	Kehlleistenarbeiter	3011	Kesselsinspektor	4155
Kassendiener	5261	Kehlleistenvergolder	3169	Kesselklopfer	6231
Kassendirektor, -leiter	5139	Kehlmaschinenarbeiter	3011	Kesselmann (Asphaltarbeiter) ..	2449
Kassenführer	5139	Kehrbüfndernäherin	3489	Kesselmaurer	2411
Kassengehilfe	7121	Kehrfrau	6213	Kesselmieter	2618
Kasseninnenrevisor	7111	Kehrichtarbeiter	6229	Kesselputzer	6231
Kasseninspektor	7111	Keilochmacher (Steinbrecher) ..	2211	Kesselreiniger	6231
Kassenschrankschlosser	2641	Keilschneider	3011	Kesselrevisionsingenieur	4155
Kassenschreiber	7121	Keimzähler	1116	Kesselschlosser	2641
Kassensekretär	7111	Keksbäcker	3724	Kesselschmied	2554
Kassenverwalter	5139	Keksfabrikarbeiter	3729	Kesselschmiedehelfer	2559
Kassenvorsteher	5139	Kelchglasmacher	2331	Kesselschweißer	2611
Kassettenmacher	3222	Kelchmacher	2331	Kesselspeiser (Salinenarbeiter) ..	2121
Kassierer (Bankkaufmann)	5154	Kellerarbeiter	3961	Kesselsteinabstoßer	6231
— (Einkassierer; Raten-, Bei- trags- usw.)	5199	Kellerbuchhalter	3961	Kesselwärter	4351
— (sofern nicht Bankkaufmann oder Einkassierer)	5139	Kellerbursche, -gehilfe	3961	Kessler (Schmied)	2555
Kassie(re)rin (Zahlkellnerin) ..	5321	Kellereiinspektor (Weinbau- techniker)	1117	Kettenandreher	3441
Kastanienklauber	3911	— (Weinküfer)	3787	Kettenanknüpfer	3441
Kastellan	7313	Kellereiwerker	3789	Kettenbahnbediener	5217
Kastenausschläger	2811	Kellerinspektor (Weinbau- techniker)	1117	Kett(en)bäumer	3441
Kastenausspritzer	6231	— (Weinküfer)	3787	Kettenbieger	2551
Kastenformer	2531	Kellermeister (Bräuer)	3781	Kettendrucker (Web-)	3358
Kastenfüller	3961	— (Weinbautechniker)	1117	Kettenfädler (Glasschmuck-) ..	2339
Kastenmacher (Klavier-, Harmo- nium-)	3021	— (Weinküfer)	3787	Kettenfräsmaschinenarbeiter ..	3011
Kastenzähler	3781	Kellerverwalter	3961	Kettenleimer	3441
Kastenträger	5263	Kellner	5321	Kettensägemaschinenarbeiter ..	3011
Kastner	1111	Kellnerjunge	5321	Kett(en)schärer	3441
Kastrierer	1149	Kellnermeister	5321	Kettenschlichter	3441
Kastriergehilfe	1149	Kellyreifenarbeiter	2822	Kettenschmied	2551
Katalogsetzer	3331	Keltereiinspektor (Weinbau- techniker)	1117	Kettenschweißschmied	2551
Kataster(ober)sekretär	4113	Kerambrenner	2287	Kettenstanzer	2571
Katastertechniker	4113	Keramfeinschleifer	2289	Kettenstichsticker (Hand-) ..	3471
Katasterzeichner	3311	Keramformengießler	2282	Kettenstuhlwirker	3451
Katechet (kath. Geistlicher)	8144	Keramformenmacher	2282	Kettensträger	5263
— (Religionslehrer)	8123	Keramformer	2282	Kettenwalzer	2521
Katgutmacher	3621	Keramfreidreher	2282	Kettenwirkeinrichter	3451
Kattunfärber	3547	Keramikchemiker	4141	Kettenwirker	3451
Kattunweber	3441	Keramikdreher	2282	Kettwirkstuhlwirker	3451
		Keramikdrucker	3353	Kettfädendrucker	3358
				Kettgarnspuler	3425
				Kettler	3459
				Kuschler (Landwirt)	1111

Kidgerber	3611	Kirchenpropst (evang. Geistlicher)	8141	Klebeabdichtungsvoarbeiter	2469
Kieker (Steinbrecher)	2211	— (kath. Geistlicher)	8144	Klebearbeiter (Buchbinder)	3221
Kienölbrenner	2811	Kirchenrat (evang. Geistlicher)	8141	Klebmaschinenarbeiter	3221
Kienspanhobler	3011	Kirchensänger	8329	Kleber (Buchbinder)	3221
Kiepenmacher	3151	Kirchenschweizer	8149	— (Kartonagenmacher)	3222
Kiesgräber	2241	Kirchenverwaltungsassistent	7111	— (Lederverarbeiter)	3659
Kiesgrubenarbeiter	2241	Kirchhofsarbeiter (nicht Garten-		— (Schuh-)	3643
Kiesmahler (Gesteinsmüller)	2251	arbeiter oder Gärtner)	2481	Klebe(r)helfer	2469
— (Glasmasshersteller)	2311	Kirchhofsgärtner	1151	Klebmaschinenführer	3211
Kiesofenarbeiter (Papier-		Kirchner	8149	Kleiderablagefrau	7319
hersteller)	3211	Kirnarbeiter	3749	Kleiderablegerin	7319
Kiesofenheizer	4353	Kirner	3749	Kleiderausbesserer	3482
Kiesschöpfer	2241	Kirnwärter	3749	Kleiderbewahrer	7319
Kies(Schotter-)brecherarbeiter	2211	Kissenmacher (Etwi-)	3222	Kleiderbügler	3941
Kiessieber	2251	Kisten(be)kleber	3949	Kleiderbürstenmacher	3131
Kieswäscher	2251	Kistenfüller	3961	Kleiderfärber	3553
Kinderarzt	6311	Kistenmacher	3029	Kleiderflicker	3482
Kinderbekleidungsschneider	3481	Kistennagelmaschinenarbeiter	3011	Kleiderfrau	7319
Kinderfrau (Hausgehilfin)	6121	Kistenpacker	3961	Kleiderhelfer	3482
Kindergärtnerin	8113	Kistenschließer	3961	Kleiderhüterin	7319
Kindergärtnerin-Anwärterin (Vor-		Kistenschneider	3011	Kleiderkammervorwalter	3961
praktikantin)	8113	Kistensignierer	3961	Kleiderklopfer	6219
Kindergartenhelferin	8113	Kistentischler	3029	Kleidernäher, -näherin	3482
Kindergartenleiterin	8113	Kistenzinker	3011	Kleiderreiniger (Chemisch-	
Kinderhortleiterin	8113	Kistenzunagler	3961	reiniger)	3553
Kinder mädchen, -fräulein (sofern		Kitter (Glüh- und Glimmlampen-		Kleiderschätzer	5173
nicht Kindergärtnerin oder		arbeiter)	2746	Kleiderschneider	3481
Kinderpflegerin)	6121	— (Linsen-)	2347	Kleiderstoffweber	3441
Kindermagd(Landarbeiterin)	1121, 1122	Kittglaser	2476	Kleiderstopfer	3441
Kinderpflegerin (mit Kinderpflege-		Kladdist	7121	Kleiderverleiher	5175
rinnenausbildung, nicht Haus-		Kläranlagenarbeiter	6229	Kleiderwart	7319
gehilfin)	8113	Kläranlagenwärter (Erdöl-)	2121	Kleiderzuschneider	3481
Kinderschwester	6363	Kläresieber	2121	Kleier	1121, 1122
Kindertagesstättenhelferin	8113	Kläresinterer	2121	Kleigräber	1121, 1122
Kindsdirn, -magd	1121, 1122	Klärmeister (Brauere)	3781	Kleinapparatemechaniker	2671
Kinnhaltermacher (Holzmusik-		Klärstationswärter	2121	Kleinbandsäger	3011
instrumentenmacher)	3061	Klafterschläger	1215	Kleinbauer	1111
Kinobilletteur	5199	Klafter(ver)setzer	1215	Kleinbinder (Böttcher)	3031
Kinokassierer	5199	Klagebearbeiter	7228	Kleindirn, -magd	1121, 1122
Kinomafer	3319	Klagevertreter	7226	Kleindreher	2581
Kinoreklamemaler	3319	Klammernzieher	3643	Kleinformer	2531
Kinovorführer	4261	Klappenansetzer	3061	Kleinglasmacher	2331
Kioskverkäuferin	5121	Klappenmacher (Metallblasinstru-		Kleinhäusler	1111
Kipfelmischer	3721	mentenmacher)	2663	Kleinhammerschmied	2551
Kipper (Glasmasshersteller)	2311	Klappenpikierer (Kleidernäher)	3482	Kleinkahnbauer	3044
— (Pflastersteinmacher)	2219	Klappenschläger	2459	Kleinkeuschler	1111
— (Transportarbeiter)	5263	Klapphutmacher	3491	Kleinkinderfürsorgerin	6411
Kippmeister	5263	Klarinettenbauer	3061	Kleinkinderschwester	6363
Kippwagenbegleiter	5263	Klarinettist	8341	Kleinknecht	1121, 1122
Kipserber	3611	Klassendiener	7315	Kleinkorbilechter	3151
Kirchenaufseher	8149	Klauber (Bergmann)	2111	Kleinschmied	2331
Kirchenaufwärter	6213	— (Kohlen-, Warensortierer)	3911	Kleinlandwirt	1111
Kirchenbote	5261	Klaupfleger	1146	Kleinmädchen	6121
Kirchenchorsänger	8329	Klauenschneider	1146	Kleinmaschinenbauer (Mecha-	
Kirchendiener	8149	Klausner (Landwirt)	1111	niker)	2671
Kirchenfenstermaler	2345	Klaviaturmacher	3051	Kleinmaschinen(bau)mechaniker	2671
Kircheninspektor	7111	Klavierbauer	3051	Kleinmaschinist (auf Schiff)	4313
Kirchenjunge	8149	Klavierbautechniker	3051	Kleinmieter	2619
Kirchenjurst	8149	Klavierbezieher	3051	Kleinpflasterleger	2441
Kirchenkanonikus	8144	Klaviergehäusemacher	3021	Kleinpflasterschläger	2219
Kirchenkanzleisekretär	7111	Klavierlehrer	8126	Kleinpresse	2571
Kirchen(kassen)inspektor	7111	Klaviermacher	3051	Kleinschiffer	5235
Kirchen(kassen)sekretär	7111	Klavierpolierer	3161	Kleinschlagklopfer	2211
Kirchenküster	8149	Klavierreparateur	3051	Kleinschlagmaschinenarbeiter	2211
Kirchenmaler (Kunstmaler)	8312	Klavierschlosser	2641	Kleinschmied	2551
— (Maler und Lackierer)	2478	Klavierspieler	8341	Kleinstanzer	2571
Kirchenmonitor	8149	Klavierstimmer	8359	Kleinstückschneider	3481
Kirchenmusikdirektor	8341	Klaviertechniker	3051	Kleintierfänger	1229
Kirchenpfleger (Kassenverwalter)	7111	Klavirtischler	3021	Kleintierpfleger	1146
— (Seelsorge- und Kulthelfer)	8149	Klavierträger	5263	Kleintierzuchtgehilfe	1149
Kirchenpräfekt	8144	Klavirtuose	8341	Kleintierzüchter	1149
		Klebeabdichter	2469		

Kleinuhrenmacher — Kollermann

Kleinuhrenmacher	2687	Knopfloch(aus)näher (Leder-) ..	3639	Köpfer (Fischkonservierer)	3776
Kleinzahner	2582	— (Schuhwarenhersteller)	3643	Körbler	3151
Kleisterer	3221	Knopflochmarkierer	3489	Körner	3731
Kleisterkoch	2811	Knopflochnäher (Textilnäher) ..	3489	Köttereibesitzer	1111
Klempner	2651	Knopflochriegler	3489	Kötner	1111
Klempner und Dachdecker	2434	Knopflochschürzer (Textilnäher)	3489	Kötter	1111
— und Elektroinstallateur	2653	Knopflochsteeper (Leder-)	3639	Kötzenmacher	3151
— und Installateur	2653	— (Textilnäher)	3489	Koffermacher	
— und Rohrinstallateur	2653	Knopflochvernäher (Leder-)	3639	(sofern nicht Sattler)	3639
Klingenrichter	2556	Knopfmacher (Glas-)	2339	Koffersattler	3631
Klingenschläger	2556	— (Holz- und Schnitzstoff-)	3119	Koffertischler	3029
Klingenschleifer	2586	— (Kunststoff-)	2911	Kofferträger	5263
Klingenschmied	2556	— (Leder-)	3659	Kohlbauer	1111
Klinikgehilfe	6369	— (Metall-)	2571	Kohlenabwieger, -wäger	3961
Klinsner	2121	— (Porzellan-)	2282	Kohlenuflader	5263
Klischeeätzer	3336	— (Stoff-)	3489	Kohlenufseher	3961
Klischeehersteller, -macher	3336	Knopfpolierer (Holz-, Schnitz-		Kohlenbodenarbeiter, -wärter ..	3961
Klischeemontierer	3336	stoff-)	3119	Kohlenbohrer (Bergmann)	2111
Klischeeverwalter	3961	Knopfpolierer (Keram-)	2285	Kohlenbrenner	2829
Klöppler (Spitzen-)	3461	Knopfschleifer (Holz-, Schnitz-		Kohlenfahrer, -lader	5263
Klopferin (Stickerin)	3471	stoff-)	3119	Kohlenhauer (Bergmann)	2111
Klosteramtman	7111	Knopfsortierer	3911	Kohlenjumper	5263
Klosterförster	1213	Knopfstanzer (Metall-)	2571	Kohlenkontrolleur	3961
Klosterkammerdirektor	7111	Knopfüberspinner	3461	Kohlenmesser	3961
Klosterpfarrer (kath.)	8144	Knopfüberzieher (Stoff-)	3489	Kohlenplatzarbeiter	3961
Klosteryndikus	7111	Knospemacher	3531	Kohlenprüfer	3915
Klotzenmacher, -schnitzer	3118	Knospemaler	3531	Kohlenschaufler, -schipper	5263
Klotzkorkenmacher, -schnitzer ..	3118	Knotenfänger	3211	Kohlenschieber	5263
Klotzsäger	3011	Knoter	3915	Kohlenschlepper (Bergmann) ..	2111
Klotzschuhmacher, -schnitzer ..	3118	Knüpfer (Kunstblumen-)	3531	Kohlensichtanlagewärter	2121
Klubmöbelpolsterer	3511	Knüppelaussucher (Eisen-)	3911	Kohlenterschweler	2811
Klubmützenmacher	3491	Knüppeldrucker	3721	Kohlentersieder	2811
Klüterer	1121, 1122	Knüppelfahrer	5263	Kohlenträger	5263
Klumpenmacher, -schnitzer	3118	Knüppelschläger (Steinbrecher) ..	2211	Kohlentzimmer	5263
Klupper (Waldarbeiter)	1215	Knüppelsortierer (Eisen-)	3911	Kohlenverlader	5263
Knabenkleidermacher	3481	Koadjutor	8144	Kohlenverleser	3911
Knabepfleger	6411	Koch	3771	Kohlenwäscher	2121
Knackschläger	2211	Kocher (Asphaltarbeiter)	2449	Kohlenzieher	5263
Knäueler	3425	— (Chemiebetriebswerker)	2811	Kohlzuzufahrer	5263
Knappe (auch im Braunkohlen-		— (Fettarbeiter)	3749	Kohlgärtner	1151
tagebau)	2111	— (Fischkonservierer)	3776	Kokereiarbeiter	2811
Knappschäftsarzt	6311	— (Garn-, Gewebe-)	3547	Kokereiasistent	4179
Knappschäftsversicherungs-		— (Molkereifacharbeiter)	3741	Kokereibetriebsführer	4179
rentner	0140	— (Obst- u. Gemüsekonservierer)	3774	Kokereingenieur	4179
Knecht	1121, 1122	Kochereischachtmeister	3211	Kokereisteiger	4179
Kneter (Backwarenhersteller) ..	3729	Kocherfüller	3211	Kokillengießler (Formgießer) ..	2534
— (Chemiebetriebswerker)	2811	Kochergehilfe	3211	— (Stahlwerksarbeiter)	2511
— (Gummierwerker)	2822	Kocherleerer	3211	Kokillenmann	2511
— (Papiermacher)	3211	Kocherstamper	3211	Kokosweber	3441
— (Teigwarenarbeiter)	3719	Koch(er)wärter (Chemiebetriebs-		Koksaufschreiber	5129
—, sonstiger	je nach Beruf	werker)	2811	Koksaufseher	3961
Knetmaschinenarbeiter (Back-		— (Papiermacher)	3211	Koksausdrückmaschinist	4339
warenhersteller)	3729	Kochfräulein	3771	Koksfahrer, -lader	5263
— (Margarinehersteller)	3749	Kochfrau	3771	Koksofen- und Gaswerksofen-	
Knetmaschinenführer (Papier-		Kochjunge	3779	maurer	2411
macher)	3211	Kochlehrerin	8124	Kokssortierer	3911
Knicker (Bandisen-)	2571	Kochlehrfräulein	3771	Kolbendreher	2581
— (Spinner)	3421	Kochlehrling	3771	Kolbenglasmacher	2331
Kniepolierer	2693	Kochlöffelschnitzer	3115	Kolbenmacher	2331
Knieschleifer	2586	Kochmaat	3771	Kolbenputzer	6231
Kniestoller	3621	Kochmamsell	3771	Kolbenschleifer	2586
Knochendrechsler	3111	Kochmeister (Bleicher)	3547	Kolbensortierer (Glas-)	3911
Knochenhauer	3759	Kochpraktikant	3771	Kolbenwäscher	6231
Knochenmüller	2829	Köchin	3771	Kollationierer	3221
Knochensäger	3759	Köderin (Feinlederverarbeiter) ..	3659	Kollektorbauer	2741
Knopf(an)näher (Textilnäher) ..	3489	Köhler	2829	Kollerer	3211
Knopfaufnäher	3949	Köhlergehilfe	2829	Kollergangführer (Asbest-	
Knopfausschneider	3119	Köhlerjunge	2829	zement-)	2261
Knopfböhrer	3119	Kölbelmacher	2331	— (Papierhersteller)	3211
Knopfdrechsler (Möbel-)	3111	Kölbel(macher)gehilfe	2331	Kollergangszerserfaserer	3211
Knopfdreher (Keram-)	2282	Kölmer	1111	Kollermann	3211

Kollermüller	3211	Konstruktionsingenieur		Kopsableger	3961
Kollierer	3211	je nach Fachrichtung, siehe		Kopser	3425
Kolloidchemiker	4141	„Ingenieur“		Korbflaschenflechter	3151
Kolon	1111	Konstruktionsschlosser	2641	Korbflaschenmacher	2331
Kolonatsbesitzer	1111	Konstruktionstechniker je nach Beruf		Korbflechter	3151
Kolonist (Warfmann)	1111	Konstruktionszeichner (Tech-		Korbflicker	3151
Kolonnenführer (Chemiebetriebs-		nischer Zeichner)	3311	Korbmacher	3151
werker)	2811	Konsul	7111	Korbmöbelflechter, -macher	3151
— (Erdbewegungsarbeiter)	2481	Konsultssekretär	7111	Korbwarenmacher	3151
— (Landarbeiter)	1121, 1122	Kontaktdrucker	3329	Korbweidenzüchter (Landwirt)	1111
— (Transportarbeiter)	5263	Kontaktfenwärter	2811	— (sofern nicht Landwirt)	1159
—, sonstiger	je nach Beruf	Kontenführer	5131	Kordelmacher	3461
Kolophoniumgießer	2811	Kontensortierer (Maschinenbuch-		Korduaner	3631
Koloratur Sängerin	8323	halter)	5131	Korduanmacher, -sattler	3631
Kolorierer	3221	Kontierer	5131	Kordweber	3441
Kolorist (Lichtbildner)	3329	Kontobuchbinder	3221	Korkbohrer	3139
— (Tapeten-)	3359	Kontoführer	5131	Korkdrechsler	3111
Komiker (Artist)	8327	Kontokorrentbuchhalter	5131	Kork(ein)brenner	3949
— (Vortragskünstler)	8329	Kontophotist	3371	Korkeinleger	3139
Kommandant (Flugzeugführer)	5241	Kontorist	7121	Korkenparaffinierer	3139
Kommanditist (nicht berufstätig)	0120	Kontorsionist (Schlangenmensch)	8327	Korkensortierer	3911
Kommentator (Rundfunk-)	8212	Kontraßbauer	3061	Korker	3961
Kommissionär	5179	Kontrabassist	8341	Korkimprägnierer	3139
Kommfissionsbuchführer	5129	Kontrollbeamter (Milch-)	1133	Korkisolierer	2469
Kommfissionsbuchhändler	5152	—, sonstiger	je nach Beruf	Korkkocher, -sieder	3139
Kommodore (Flugzeugführer)	5241	Kontrollleur (Fahr- und Eintrits-		Korkmacher	3139
— (Nautischer Schiffsoffizier)	5232	karten)	7319	Korkmaschinenarbeiter	3139
Kommunalförster	1213	— (Mechanikerhelfer)	2671	Korkmüller	3019
Kommunalkassenrentmeister	7111	— (Waren-) ohne nähere Angabe	3915	Korkplattenpresser	3139
Kommunalstatistiker	8221	—, sonstiger	je nach Beruf	Korkplattenschneider	3139
Kommunaltierarzt	6331	Kontroll(ring)assistent (Milch-)	1133	Korkpresser	3139
Komödiant	8321	— (Tierzucht-)	1131	Korkschleifer	3139
Komparsen	8359	Konvertermann (Eisen- u. Stahl-		Korkschneider	3139
Komparsieführer	8359	schmelzer)	2534	Korkstanzer	3139
Kompaßmacher	2681	— (Stahlwerksarbeiter)	2511	Korksteinformer	3139
Kompletgießer	2537	Konvertermaurer	2411	Korkstopfenmacher	3139
Kompletierer (Fertigspinner)	3421	Konverterreiniger	6231	Korktrockner	3139
Komplexhomöopath	6341	Konviktsdirektor (kath. Geist-		Korkwäscher	3139
Komponist	8341	licher)	8144	Korkzuschneider	3139
Kompressorenwärter	4351	Konviktspräfekt (kath. Geist-		Kornablander	5263
Kompressorführer	4311	licher)	8144	Korn(branntwein)brenner	3784
Kompressormaschinist	4311	Konviktsrektor (kath. Geistlicher)	8144	Kornhalleninhaber	5159
Kondensatorreiniger	6231	Konviktsrepetitor (kath. Geist-		Kornhausinhaber	5159
Kondensierer	2811	licher)	8144	Kornmesser (Quartiersmann,	
Konditor (Kuchen-)	3724	Konzertagent	5179	Getreidekontrollleur)	5159
— (Porzellanmacher)	2285	Konzertbesorger	5179	— (Warenabfasser)	3961
Konditor und Bäcker	3723	Konzertchausbesitzer	5311	Kornmüller	3711
— und Cafetier	3724	Konzertmeister	8341	Kornsieber	3719
Konfektmacher	3739	Konzertsänger	8323	Kornsortierer	3911
Konfiseur	3724	Konzertstimmer	8359	Kornträger	5263
Kongreßstoffweber	3441	Konzertunternehmer	5179	Kornumstecher	5159
Konischspuler	3425	Konzertvermittler	5179	Kornwäger	3961
Konjunkturforscher	8221	Konzertzithermacher	3061	Kornwärter	3961
Konkursverwalter	7231	Kooperator (kath. Geistlicher)	8144	Kornwäscher	3719
Konrektor (Volksschullehrer)	8123	Kopfaufsetzer (Hutmacher)	3491	Kornwerfer	3961
— (Wissenschaftlicher Lehrer)	8122	Kopfbügler	3941	Korrektor	3331
Konservator (Museums-)	8229	Kopfdrucker	3351	Korrekturlithograph	3332
— (Präparator)	4229	Kopfmann (Flößer)	5239	Korrespondent (Zeitungs-)	8212
Konservenkocher	3774	Kopfschlächter	3751	— ohne nähere Berufsangabe	5141
Konsistorialdirektor (evang.		Kopfschleifer	2586	—, sonstiger	je nach Beruf
Geistlicher)	8141	Kopfsteinmacher	2219	Korsettgarnierer	3489
— (Verwaltungsdienst)	7111	Kopfzieher (Hut- und Mützen-		Korsetthefter	3489
Konsistorialinspektor	7111	macher)	3491	Korsettmacher	3489
Konsistorialpräsident (Verwal-		Kopierer (Kunstmaler)	8312	Korsettnäher	3489
tungsdienst)	7111	— (Lichtbildnerhelfer)	3329	Korsettplätter	3941
Konsistorialrat (evang. Geist-		Kopierer(in) (Putzmacherin)	3493	Korsettschneider	3489
licher)	8141	Kopierfräser	3011	Korsettzuschneider	3489
— (kath. Geistlicher)	8144	Kopiersäger	3011	Kosmetiker (Chemiebetriebs-	
— (Verwaltungsdienst)	7111	Kopiersägeschneider	3011	werker)	2811
Konsistorialschreiber	7121	Koppelfischer	1231	Kosmetikerin (Schönheitspflege)	6399
Konsistorialsekretär	7111	Koppelknecht	1121, 1122	Kosmetische Assistentin	6399
Konstrukteur	je nach Beruf	Koppelmanier	1146		

Kossat — Kripplerin

Kossat	1111	Krankenkassenangestellter, -be-		Kreiselfräser	3011
Kostempfänger	0150	amter (Sozialversicherung) ..	7111	Kreisfachberater für Obst- und	
Koster (Kaffee-, Tee-)	3915	Krankenkassenarzt	6311	Gartenbau	1154
Kostgänger	0150	Krankenkassendirektor (Privat-)	5156	Kreisfischereirat	1239
Kostgeher	0150	Krankenkasseninspektor (Sozial-		Kreisforstmeister	1211
Kostkinderpfleger	6411	versicherung)	7111	Kreisfürsorgearzt	6311
Kostümbildner	8319	Kranken(kassen)kontrolleur		Kreisfürsorger	6411
Kostümentwerfer	8312	(Sozialversicherung)	7111	Kreisgärtner	1151
Kostümschneider	3481	Krankenpfleger	6362	Kreisgärtner(ei)inspektor	1154
Kostümverleiher	5175	Krankenpflegeschüler	6362	Kreisgartenbauinspektor	1154
Kostümzeichner (nicht Kostüm-		Krankenschwester	6362	Kreisgerichtspräsident	7211
entwerfer)	3311	Krankenschwesternhelferin	6369	Kreishauptmann	7111
Kotsaß	1111	Krankenträger	6369	Kreishebamme	6361
Krabbenfischer	1234	Krankentransporteur	6369	Kreisinspektor	7111
Krabbenschäler	3776	Krankenwärter	6369	Kreiskassenrendant	7111
Krämer	5111	Kranmaschinist	4333	Kreiskommunalkassenassistent,	
Kräuteranbauer	1111	Kranmonteur	2641	-sekretär	7111
Kräuterheilkundiger	6341	Kranschiffsführer	5235	Kreiskulturbaumeister	4115
Kräuterkäsebereiter	3741	Kranschlosser	2641	Kreislaufführer (Chemiebetriebs-	
Kräutersammler	1219	Kranschmierer	6231	werker)	2811
Kräuterzüchter	1151	Kranwärter	4351	Kreisobstgärtner	1151
Kraftdroschkenführer	5213	Kranzbinder, -flechter	1157	Kreisrat	7111
Kraftfahrer	5213	Krappbauer	1111	Kreisrendant	7111
Kraftfahrlehrer	5213	Kratzenarbeiter (Spinner)	3421	Kreisrentmeister	7111
Kraftfahrzeugbauingenieur	4159	Kratzenausputzer	3421	Kreissägearbeiter	3011
Kraftfahrzeugelektriker	2721	Kratzenausstoßer	3421	Kreissägeführer	3011
Kraftfahrzeugführer	5213	Kratzenmacher	2639	Kreissägenmacher	2639
Kraftfahrzeughandwerker	2673	Kratzenmeister	3421	Kreissäger	3011
Kraftfahrzeuginstandsetzer	2673	Kratzenreguleur	4369	Kreisscherenschneider	3229
Kraftfahrzeugmechaniker	2673	Kratzensetzer	4369	Kreisschulinspektor	7111
Kraftfahrzeugreparateur	2673	Kratzenzieher	2522	Kreisschullrat	7111
Kraftfahrzeugschlosser	2673	Kratzer (Krempler)	3421	Kreisschwester	6411
Kraftfahrzeug(verkehr)sachver-		Kratzerarbeiter (Kunststoff-) ..	2921	Kreissekretär	7111
ständiger	4159	Krauser	3531	Kreis(stamm)säger	3011
Kraftomnibusführer	5213	Krawattenmacher	3489	Kreisstatistiker	7111
Kraftpflugführer	1123	Krawattennäher	3489	Kreisstraßenwärter	5218
Kraftradführer	5213	Krawattenstepper	3489	Kreistierarzt	6331
Kraftwagenbegleiter	5263	Krawattenstoffweber	3441	Kreisverwaltungssekretär	7111
Kraftwagenführer	5213	Krawattenzuschneider	3489	Kreiswiesenbaumeister	4115
Kraftwagenmeister	5213	Krawattenzwickler	3489	Kreiszwuchtwart	1131
Kraftwagenputzer ..	6231	Krebsfischer	1231	Kremmacher	3739
Kraftwagenschaffner	5217	Kreditauskunftsbüroinhaber ..	5179	Krempelauftzieher	3421
Kraftwerkmaschinist	4311	Kreditvermittler	5179	Krempelausputzer	3421
Kragenbügler (nicht Wäscher		Kreidebrecher	2211	Krempelausstoßer	3421
und Plätter)	3941	Kreidegräber	2241	Krempelmeister	3421
Kragenglänzer	3551	Kreidelithograph	3332	Krempelputzer	3421
Kragenmacher (Kleider-)	3482	Kreidemüller	2251	Krempelschleifer (Metall-)	2586
— (Wäsche-)	3483	Kreideschlämmer	2251	Krempler (Papiermacher)	3211
Kragennäherin (Wäsche-)	3483	Kreideschneider	2251	— (Spinner)	3421
Kragenputzer	3551	Kreisamtman	7111	Krepper	3211
Kragenrunder	3941	Kreisamtsgehilfe	5261	Kreppmaschinenführer	3211
Kragenschneider	3481	Kreisamtssekretär	7111	Krepprollenmacher	3229
Kragenstreifer	3551	Kreisapotheker	6351	Kretschambesitzer	5311
Krananbinder, -anhänger	5263	Kreisarzt	6311	Kreuzer (Schiffbau)	2645
Kranbediener	5263	Kreisassistent	7111	Kreuzspuler	3425
Kranführer	4333	Kreisassistentenarzt	6311	Kreuzstepper	3489
Krankatzenfahrer	4333	Kreisausschußassistent	7111	Kreuzstichsticker (Hand-)	3471
Krankenbesucher	7111	Kreisausschußbote	5261	Kriegsbeschädigter	0140
Krankendiener	6369	Kreisausschußinspektor	7111	Kriminalagent	7269
Krankengymnast	6364	Kreisbauführer (Hochbau)	4151	Kriminalamtman	7251
Krankenhausapotheker	6351	— (Tiefbau)	4153	Kriminalassistent	7251
Krankenhausarzt	6311	Kreisbaumeister (Hochbau)	4151	Kriminalassistentenanwärter ..	7251
Krankenhausdiener	7315	— (Tiefbau)	4153	Kriminalbezirkssekretär	7251
Krankenhausdirektor (Verwal-		Kreisbaumwart	1159	Kriminaldirektor	7251
tungsdienst)	7111	Kreisbote	5261	Kriminalinspektor	7251
Krankenhausfürsorgerin	6411	Kreischemiker (nicht Lebens-		Kriminalkommissar	7251
Krankenhausgehilfe	6369	mittelchemiker)	4141	Kriminalrat	7251
Krankenhausinspektor	7111	Kreisdechant	8144	Kriminalsekretär	7251
Krankenhausverwalter	7111	Kreisdekan	8141	Krimmerweber	3441
Kranken(haus)wagenbegleiter ..	6369	Kreisdesinfektor	6383	Kringelbäcker	3724
Krankenkassenangestellter		Kreisdiakon	8142	Kripplerin	0150
(Privat-)	5156				

Krispeler	3621	Kürschner	3665	Kunstaugenbläser für Menschen-	
Kristallglasschleifer	2341	Kürschnereimodistin	3665	augen	2331
Kristallisierer	2811	Kürschnermamsell	3665	Kunstabildhauer (Holzschnitzer) ..	3115
Kritiker (Schriftleiter)	8212	Küstenfischer	1234	— (Künstler)	8311
Krollhaarspinner	3429	Küstenschiffer	5231	Kunstblumenfärber (Stoff-)	3531
Kronengürtler	2661	Küstenwächter	5239	Kunstblumenmacher (Papier-) ..	3229
Kronenklemmner	2661	Küster	8149	— (Stoff-)	3531
Kronenmacher	3531	Küsterfamulus	8149	Kunstabuchbinder	3221
Kronenschlosser	2661	Kützenmacher (Korbmacher) ..	3151	Kunstdrechsler	3111
Kroupier	5179	Kufenarbeiter	3547	Kunstdrucker (Buchdruck-)	3351
Krüppelfürsorgerin	6411	Kugeldrechsler	3111	— (Flachdrucker)	3353
Krüppelfürsorgeschwester	6411	Kugelnopfmacher	3119	Kunstoffahrer (Fahrrad-)	8327
Krugbäcker (Töpfer)	2281	Kugelschleifer (Glas-)	2341	Kunstfaserhersteller, -spinner ..	2811
Krugmacher	2281	Kugelschneidemaschinenarbeiter ..	2822	Kunstfeuerwerker	2829
Kuchenbäcker	3721	Kugelschreibermacher (Kunst-		Kunstformer	2531
Kuchlerin (Kindsdirn)	1121, 1122	stoff-)	2911	Kunstgärtner	1151
Kübelanhänger	5263	Kugler (Glasschleifer)	2341	Kunstgewerbeschullehrer	8124
Kübelanschläger (Bergmann) ..	2111	Kuhbauer	1111	Kunstgewerbler ohne nähere Be-	
Kübelbinder	3031	Kuhdirn	1121, 1122	rufsangabe	8351
Kübelhallenmischer	3729	Kuhfütterer (Landarbeiter) ..	1121, 1122	Kunstgewerblicher Arbeiter ohne	
Kübelmacher	3031	— (Melker)	1133	nähere Berufsangabe	8351
Kübelmann	5263	Kuhhirte (Landarbeiter) ..	1121, 1122	Kunstgewerblicher Heimarbeiter	
Kübler (Böttcher)	3031	Kuhhüter, -junge (Land-		ohne nähere Berufsangabe ..	8351
Küchelbäcker	3724	arbeiter)	1121, 1122	Kunstgießer	2534
Küchenansagerin	5329	Kuhinst (Melker)	1133	Kunstglasbläser	2331
Küchenbeschließerin	6129	Kuhnecht, -magd (Land-		Kunstglaser	2476
Küchenbuchführer	5311	arbeiter)	1121, 1122	Kunstglasmacher	2331
Küchenbursche	3779	Kuhstallbesitzer	1133	Kunsthändler	5159
Küchenchef	3771	Kuhwärter (Landarbeiter) ..	1121, 1122	Kunsthandwerkerschullehrer ..	8124
Küchendirektor	3771	— (Melker)	1133	Kunstharzdrechsler	3111
Küchengehilfe	3779	Kulierstuhlwirker	3451	Kunstharnzschneider	2811
Küchenhilfe	3779	Kulissen (transport)arbeiter ..	5263	Kunstharnzpresser	2911
Küchenjunge	3779	Kulthelfer	8149	Kunsthistoriker	8229
Küchenjungfer	3779	Kulturamtslandmesser	4111	Kunsthornigkocher	3739
Küchenkassier	5329	Kulturamtszeichner	3311	Kunsthorndrechsler	3111
Küchenleiter	3771	Kulturarbeiter (Waldarbeiter) ..	1215	Kunsthornpresser	2911
Küchenmädchen (Hausgehilfin) ..	6121	Kulturbauarbeiter	2459	Kunstklempner, -spengler	2651
— (Landarbeiterin)	1121, 1122	Kulturbauingenieur	4115	Kunstkorbflechter, -macher	3151
Küchenmädchen, -magd (Küchen-		Kulturbauingenieur	4115	Kunstkritiker	8212
helferin)	3779	Kulturbaulehrer	8124	Kunstkupferdrucker	3355
Küchenmeister	3771	Kulturbaumeister	4115	Kunstlederdrucker	3359
Küchenpächter	5311	Kulturbausekretär, -inspektor ..	4115	Kunstledermacher	2921
Küchenpraktikant	3771	Kulturbautechner	4115	Kunstlehrer	8125
Küchenschwester	6362	Kulturbauwart	4115	Kunst- und Zeichenlehrer	8125
Küfer (Böttcher)	3031	Kulturdirektor (Maschinen-Aus-		Kunstmaler	8312
— (Wein-)	3787	leih-Station)	7111	Kunstmarmorierer	3221
Kühlanlagenbauer	2655	Kulturgärtner	1151	Kunstmaurer	2411
Kühlanlagenmaurer	2411	Kulturingenieur	4111	Kunstmodelltischler	3023
Kühlanlagenmonteur (Kälte-)	2655	Kulturleiter (Maschinen-Ausleih-		Kunstmöbeltischler	3021
Kühlanlagenwärter	4351	Station)	7111	Kunstmüller	3711
Kühler (Flachglasmacher)	2321	Kulturobmann (Maschinen-Aus-		Kunstparkettmacher	3029
Kühlerbauer	2651	leih-Station)	7111	Kunstphotograph	3321
Kühlerhersteller	2651	Kulturwart	8219	Kunstreiter	8327
Kühlerklempner	2651	Kummetmacher, -sattler	3631	Kunstsachverständiger (Kunst-	
Kühlerreparateur	2651	Kumpel (Bergmann)	2111	händler)	5159
Kühlhauswärter	3961	Kundenbäcker	3721	Kunstschleifer	2586
Kühlhofenwärter	2321	Kundenmüller	3711	Kunstschleifsteinmacher	2261
Kühlraumarbeiter (Lagerarbeiter) ..	3961	Kundenschuhmacher	3641	Kunstschlosser	2641
— (Salinenarbeiter)	2121	Kundenwerber (Handels-		Kunstschmied	2551
Kühltrommelarbeiter	2921	reisender)	5113	Kunstschneider	3115
Kühner	1133			Kunstschriftleiter	8212
Kübelmacher	2331			Kunstschriftsteller	8211
Kümpelmeister	2555			Kunstschütze	8327
Kümpelschmied (Kesselschmied) ..	2554			Kunststeinbildhauer (Steinmetz) ..	2216
— (Kupfer-, Schalenschmied) ..	2555			Kunststeinformer (Formstein-	
Künstlersekretär (sofern nicht				hersteller)	2261
Künstlervermittler)	5179			Kunststeingießer (Formsteinher-	
Künstlervermittler	5179			steller)	2261
Küper (Böttcher)	3031			Kunststeinmacher (Formsteinher-	
— (Warenlagerarbeiter)	3961			steller)	2261
— (Wein-)	3787			Kunststeinpresser (Formstein-	
				hersteller)	2261

Kunststeinputzer — Lampenwärter

Kunststeinputzer	2471	Kupferätzer (Klischeeätzer)	3336	Kuponkassierer	5154
Kunststeinsäger	2219	Kupferdecker	2651	Kuponzähler	7121
Kunststeinscharrierer	2216	Kupferdrahtlitzennmacher (Draht-		Kupplungswechsler	5217
Kunststeinschleifer	2219	seiler, nicht Elektrokabel-		Kurandin	0150
Kunststeinsteinmetz	2216	hersteller oder Posamentierer)	2621	Kurarzt	6311
Kunststeinversetzer (Maurer) ..	2411	Kupferdrahtzieher	2522	Kuratsbenefiziat	8144
Kunststicker	3471	Kupferdrucker	3355	Kuratus	8144
Kunststoffchemiker	4141	Kupferdrücker	2571	Kurbelstepper	3489
Kunststoffdrehzler	3111	Kupferhammerschmied	2555	Kurbelstickerin	3471
Kunststoffknopfmacher (Schnitz-		Kupferklempner, -spengler	2651	Kurbelwellenschleifer	2586
warenfertiger)	3119	Kupferputzer	6219	Kurdirektor	5159
Kunststoffpresser	2911	Kupferrohrzieher	2522	Kurhausbesitzer	5311
Kunststoffschlosser	2911	Kupferschläger	2555	Kurierkellner	5321
Kunststoffschweißer	2911	Kupferschmied	2555	Kursmakler	5171
Kunststoffspritzgießer	2911	Kupferschmiedehelfer	2559	Kurtaxeerheber	5199
Kunststoffverformer	2911	Kupferschmiedemonteur	2555	Kurtzschreiber	7129
Kunststopfer	3441	Kupferstangenzieher	2522	Kurtzschrittlehrer	8124
Kunststricker	3451	Kupferstecher (Druckstockherst.)	3339	Kustos (Museums-)	8229
Kunstmischler, -schreiner	3021	— (Künstler)	8312	Kutschenmacher	3041
Kunsttöpfer	2281	Kupferwalzer	2521	Kutschenreparateur	3041
Kunstverlagskaufmann	5152	Kupolofenführer (Eisen- u. Stahl-		Kutscher (Fuhrmann)	5211
Kunstverleger	5152	schmelzer)	2534	— (Landarbeiter)	1121, 1122
Kunstwäscher	3553	— (Stahlwerksarbeiter)	2511	Kutscherjunge	1121, 1122
Kunstwerkstoffmacher	2921	Kupolofenmann (Eisen- u. Stahl-		Kutterer	3759
Kunstwollsortierer	3911	schmelzer)	2534	Kuttler	3759
Kunstwollspinner	3421	— (Stahlwerksarbeiter)	2511	Kuvert(maschinen)arbeiter	3229
Kunstzeichner	8312	Kupolofenschmelzer (Eisen- und		Kuvertstanzer	3229
Kunstziegler	2271	Stahlschmelzer)	2534		
Kunstzwirner	3423	— (Stahlwerksarbeiter)	2511		

L

Laborant (Apotheken-)	2819	Ladendiener	7315	Lagerhofinspektor	5157
— (Chemie-)	2819	Ladengehilfin	5199	Lagerhofverwalter	5157
—, medizinischer	4211	Ladengoldschmied	2688	Lagerinspektor	5157
— (Photo-)	3329	Ladenkassierer	5139	Lagerist (Waren-)	5129
Laborantin für Physik	4241	Ladenklempner	2651	Lagerkartenführer	3961
Laborarbeiter	2819	Ladenmacher	3039	Lagerkassierer	5139
Laborassistentin, medizinisch-		Ladenmesserschleifer	2586	Lagerkellermeister	3961
technische	4211	Ladenmesserschmied	2556	Lagerkoch	3771
Laboratoriumsassistentin,		Lader	5263	Lagerleiter (Unterkunfts-)	7111
chem.-techn.	4145	Ladeschaffner	5263	— (Waren-)	5129
Laboratoriumsaufseher	2819	Ladnerin (Annehmerin in Filialen)	7121	Lagermeister	3961
Laboratoriumschemiker	4141	Ladungsarbeiter	5263	Lagerplatzmeister	3961
Laboratoriumsdiener	7315	Ladungsaufschreiber	5129	Lagerplatzverwalter	3961
Laboratoriumsgehilfe	2819	Ladungsregler	5263	Lagerrevisor (Waren-)	5129
Laboratoriumsingenieur (sofern		Lädlesmacher	3222	Lagerschleifer	2586
Chemiker)	4141	Ländarbeiter (Waldarbeiter) ...	1215	Lagerschneider	3481
Laboratoriumsschwester	6362	Ländliche Haushaltspflegerin ..	6111	Lagerverkäufer	5121
Laboratoriumstechniker (Chemo-		— Hauswirtschaftsgehilfin	6111	Lagerverwalter (Unterkunfts-) ..	7111
techniker)	4145	Ländlicher Hausarbeitslehrling .	6121	Lagerverwalter, -vorsteher	
Laboratoriumswart	7315	— Hauswirtschaftslehrling	6111	(Waren-)	5129
Laboratoriumszahntechniker ...	2686	Längenmacher (Strumpf-)	3451	Lagerwart (Waren-)	3961
Labor(fach)werker	2819	Längensäger	3011	Lagerzuschneider	3481
Laborjungwerker	2819	Läpper (Metallpolierer)	2693	Laichsitzer	0110
Lachsräucherer	3776	Lagerarbeiter	3961	Laien(heil)praktiker	6341
Lachsschneider	3776	Lageraufseher (Waren-)	3961	Laienhelfer (Schulhelfer)	8123
Lackarbeiter	2811	Lagerbuchführer	5129	Lakai	6129
Lackfarbenarbeiter	2811	Lagerbuchhalter	5129	Lamagarnspinner	3421
Lackierer	2478	Lagerchef	5129	Lamaweber	3441
Lackierofenarbeiter	2478	Lagerehilfsarbeiter	3961	Lammfellgerber	3611
Lackreparierer	3643	Lagerexpedient	5157	Lampenaufseher	6231
Lackschriftschreiber	3319	Lagergehilfe	3961	Lampenausgeber	6231
Lackschuhbügler	3941	Lagerhallenverwalter	5157	Lampenbläser	2331
Ladearbeiter	5263	Lagerhalter (Speditions-		Lampenlagerwärter	6231
Ladeaufseher	5263	kaufmann)	5157	Lampenmeister	6231
Ladekranführer	4333	Lagerhausarbeiter	3961	Lampenreiniger, -wärter	6231
Ladekranwärter	4351	Lagerhausbesitzer	5157	Lampenschirmnäher (Papier-) ..	3229
Lademeister	5263	Lagerhausverwalter	5157	Lampenschirmnäherin (Stoff-) ..	3489
Ladenbauschlosser	2641	Lagerhausvorsteher	5157	Lampenwärter (Leuchtfeuer-) ..	5239

Landarbeiter	1121, 1122	Landmessereleve	4113	Laubaufpicker	3531
Landarbeitsgehilfe	1121, 1122	Landmessergehilfe (Transport-		Laubmacher	3531
Landarbeitslehrling	1121, 1122	arbeiter)	5263	Laufausarbeiter	2689
Landbautechniker	1111	— (Vermessungstechniker)	4113	Laufbohrer	2689
Landbote	5263	Landpolizeidirektor	7251	Laufbote (Büro-)	5261
Landbriefträger	5255	Landpolizeikommissär	7251	Laufbrünierer (Gewehr-)	2696
Landbrotbäcker	3721	Landpolizei(ober)inspektor	7251	Laufbursche (Büro-)	5261
Landbursche	1121, 1122	Landpolizist	7251	Laufdreher	2689
Landesarbeitsgerichtsdirektor	7211	Landpostbote	5255	Lauffräser	2689
Landesarbeitsgerichtsrat	7211	Landrat	7111	Laufgarnierer	2689
Landesbaumeister (Hochbau)	4151	Landrentmeister	7111	Lauffunge (Büro-)	5261
— (Tiefbau)	4153	Landrichter	7211	Laufkranmaschinist	4333
Landesbaurat (Hochbau)	4151	Landschafter, praktischer	1151	Laufmädchen (Büro-)	5261
— (Tiefbau)	4153	Landschaftsarbeiter	1159	Laufrichter	2689
Landesbibliothekar	8217	Landschaftsgärtner	1151	Laufschenker	5321
Landesbischof	8141	Landschaftsgestalter	1154	Laufschlosser	2689
Landesdirektor	7111	Landschaftsmaler	8312	Laufwerkmacher (Uhrteilsetzer)	2687
Landesfürsorger	6411	Landschaftsphotograph	3321	Laufwerkschlosser	2641
Landesgartendirektor	1154	Landschaftsretuscheur	3321	Laufzieher	2689
Landesgeistlicher	8141	Landstallmeister	1131	Laugenarbeiter	2811
Landesgeologe	8229	Landstellmacher	3041	Laugenbereiter	3211
Landesgerichtspräsident	7211	Landwagner	3041	Laugenprüfer	2819
Landesgerichtsrat	7211	Landwirt	1111	Laugereiarbeiter (Chemie-	
Landesgewerbearzt	6311	Landwirt und (Betriebs-)		betriebswerker)	2811
Landesgewerbeberater	7263	Kaufmann	1113	Lautenbauer, -macher	3061
Landesgüterinspektor	1111	— und Gastwirt	1112	Lautenspieler	8341
Landeshauptmann	7111	— und Händler aller Art	1113	Lawinenschutzbauarbeiter	2459
Landesinspektor	7111	Landwirtschaftl. techn. Gehilfin	4221	Lazarettgehilfe	6369
Landesjugendfürsorger	6411	Landwirtschaftl. techn. Assistent	4221	Lebensmittelchemiker	4142
Landeskassendiener	5261	Landwirtschaftl. Arbeiter	1121, 1122	Lebensmittelsortierer	3911
Landeskassenrendant	7111	Landwirtschaftfl. Gehilfe (Ver-		Lebkuchenbäcker	3724
Landeskirchenrat (evang. Geist-		walter, nicht Landarbeiter)	1111	Lebküchler	3724
licher)	8141	Landwirtschaftfl. Hilfs-		Lebzelter	3724
Landeskonservator	8229	arbeiter	1121, 1122	Leckenbediener (Salinenarbeiter)	2121
Landeskonsistorialrat (evang.		Landwirtschaftfl. Inspektor	1111	Lederaböler	3621
Geistlicher)	8141	Landwirtschaftfl. junger		Lederaopreteur	3621
Landesmedizinalrat	6311	Mann	1121, 1122	Lederaufmaeler	3621
Landes(ober)fischmeister	8229	Landwirtschaftfl. Rechnungsführer	7231	Lederausschneider	3659
Landesplaner	7111	Landwirtschaftfl. Verwalter	1111	Lederbekleidungsschneider	3659
Landespolizeidirektor	7251	Landwirtschaftliches		Leder(be)maler	3659
Landespolizist	7251	Fräulein	1121, 1122	Lederbeutel	3659
Landesprüfer	7111	Landwirtschaftsassessor (Tier-		Lederbimser	3621
Landesrat	7111	zucht)	1131	Lederblanchierer	3621
Landesrechnungsassistent	7111	Landwirtschaftsdirektor (Ver-		Lederbleicher	3621
Landessanitätsdirektor	6311	waltungsdienst)	7111	Lederbügler	3941
Landesschulrat	7111	Landwirtschaftsgehilfe	1121, 1122	Lederchemiker	4141
Landessekretär	7111	Landwirtschaftslehrer	8124	Lederdrucker	3359
Landessuperintendent	8141	Landwirtschaftslehrling	1111	Ledereinwälder	3621
Landestierzuchtdirektor	1131	Landwirtschaftsrat (Tierzucht)	1131	Lederer (Gerber)	3611
Landestierzuchtinspektor	1131	— (Verwaltungsdienst)	7111	Lederfärber	3621
Landesverwaltungsgerichts-		Langhobler	2583	Lederfalzer	3621
inspektor, -sekretär	7111	Langholzfahrer (Land-		Lederflechter	3659
Landesveterinärarzt	6331	arbeiter)	1121, 1122	Lederfuttersattler	3631
Landeswetterwart	8229	— (Waldarbeiter)	1215	Ledergamaschensattler	3631
Landforstmeister	1211	Langholzsäger	3011	Ledergerber	3611
Landgebräucher (Landwirt)	1111	Langsiebmaschinenführer	3211	Ledergerber	3621
Landgehilfin	1121, 1122	Languettenstichsticker	3471	Lederglätter	3621
Landgerichtsdirektor	7211	Lanewalzenmaschinenarbeiter	3611	Lederglanzstoßer	3621
Landgerichtspräsident	7211	Lapidär (Halbedelsteinbearbeiter)	2231	Ledergraveur	3659
Landgerichtsrat	7211	Larvenmacher (Papier-)	3229	Ledergürtelstepper	3639
Landgewinnungsarbeiter	2459	Lastingweber	3441	Lederhanddrucker	3359
Landgutbesitzer	1111	Lastkahnbauer	3044	Lederhandschuhmacher	3659
Landinste	1121, 1122	Lastkraftwagenführer	5213	Lederhandschuhnäher	3659
Landkartenzeichner	3319	Lastträger	5263	Lederhandschuhstepper	3659
Landkraftführer	1123	Lastwagensattler	3631	Lederhandschuhzwickler	3659
Landkraftschlepperführer	1123	Lastzugführer	5213	Lederhosenschneider	3659
Landmagd	1121, 1122	Laternenwärter, -anzünder	6231	Lederkösensattler	3631
Landmann	1111	Latrinereiniger	6229	Lederkleber	3659
Landmaschinenhandwerker	2674	Lattenkreissäger	3011	Lederlackierer	3621
Landmaschinenreparateur	2674	Lattensäger	3011	Ledermanschettenmacher	
Landmesser	4111	Lattenschneider	3011	(Techno-)	3639
		Laubaufleger	3531	Ledermaschinen drucker	3359

Ledermöbelpolsterer — Liliputaner

Ledermöbelpolsterer	3511	Lehrmamsell	6111	Leinwandweber	3441
Ledernäher	3639	Lehrmelker	1133	Leistenbronzierer	3169
Ledernagler	3621	Lehrmelkermeister	1133	Leistenchaussieur	3641
Ledernarbenpresser	3621	Lehrobermelker	1133	Leistenfarbigmacher	3169
Ledernieter	3659	Lehrpfleger	6362	Leistungsgarnspinner	3421
Lederplastiker	3659	Lehrschäfermeister	1136	Leistunggrundierer	3169
Lederplattierer	3621	Lehrschlepper (Bergmann)	2111	Leistenmetallisierer	3169
Lederpresser	3621	Lehrschweinemester	1138	Leistenmodelleur (Schuh-)	3119
Lederriefer	3659	Lehrschwester	6362	Leistenschneider	3011
Lederschärfer	3659	Lehrspalter (Steinbrecher)	2211	Leistungsschneider (Schuh-)	3119
Lederscheidenmacher	3659	Lehrwirtin	6111	Leistungsortierer (Schuh-)	3911
Lederschleifer	3621	Leibgedinger	0110	Leistenvergolder	3169
Lederschneider	3659	Leib(kammer)diener	6129	Leistenversilberer	3169
Lederschwärzer	3621	Leiblakei	6129	Leistungsinspektor (Tierzucht-)	1131
Ledersohlenstanzer	3643	Leibrentner (Altenteiler)	0110	Leistungs(ober)inspektor (Milch-)	1133
Ledersortierer	3911	— (Rentier)	0120	Leistungswart (Milch-)	1133
Lederspritzer	3621	Leibzüchter (Altenteiler)	0110	Leiter	je nach Beruf
Lederstanzer	3659	Leichenbegleiter	6389	Leitergerüstbauer	2437
Lederstepper	3639	Leichenbeschauer	6389	Leitermacher	3039
Lederstoller	3621	Leichenbesorger	6389	Leitspindelrehbankdreher	2581
Ledertapetendrucker	3359	Leichenbestatter	6389	Leistungsnetzbauer	2721
Ledertapetenmacher (Kunst-)	2921	Leichenbitter	5179	Leistungsnetzmonteur	2721
Ledertuchmusterer (Kunst-)	2921	Leichendiener	6389	Leistungsprüfer (Elektromonteur)	2721
Ledervergolder (sofern nicht Buchbinder)	3659	Leichenfrau	6389	Leistungsrevisor (Elektro- techniker)	4131
Lederwalker	3621	Leichenhausaufseher	7311	Lektor (Hochschul-)	8121
Lederwarenarbeiter	3659	Leichenschauer	6389	— (sofern nicht Hochschullektor)	8212
Lederwarensattler	3631	Leichenträger	6389	Lemmer (Fleischverarbeiter)	3759
Lederwarenstepper	3639	Leichenwächter	7311	Lernschwester	6362
Lederwarenzurichter	3659	Leichenwäscher	6389	Lesehallenaufseher	7311
Lederziseleur	3659	Leichtbauplattenmacher	2261	Lesehallenwart	7311
Lederzurichter	3621	Leichterschiffer	5235	Lesesaal-aufseher	7311
Lederzuschneider (Portefeuiller)	3651	Leichtfaßböttcher	3031	Lesezirkelinhaber	5175
— (Schuh-)	3643	Leichtmatrose	5231	Lesezirkelwerbungsmittler	5179
Legationskassenrendant	7111	Leichtmetallformer	2531	Lettengräber	2241
Legationsrat	7111	Leichtmetallgießer	2534	Leuchtfeuerunterhalter	5239
Legationssekretär	7111	Leichtmetallgußbearbeiter	2539	Leuchtfeuerwärter	5239
Legelträger	1117	Leichtmetallschleifer	2586	Leuchtröhrenglasbläser	2331
Leger (Federschmuckmacher)	3531	Leichtmetallschmied	2555	Leuchtturmwärter	5239
Legerin (Waren-)	3949	Leichtölwärter	2121	Leuteaufseher (Land- arbeiter)	1121, 1122
Lehmfahrer	5263	Leichtsitzeinmacher (Formstein- hersteller)	2261	Leutekoch	3771
Lehmformer	2531	Leiederdeckel	2433	Leuteviehhirt (Land- arbeiter)	1121, 1122
Lehmgräber	2241	Leierbauer	3061	Leutewirt (Hofmeister)	1121, 1122
Lehmhaifer (Töpfer)	2281	Leierkastenmann	5181	Levierer	3441
Lehmkneiter (Ziegler)	2271	Leihamtsrendant	7111	Librettist	8211
Lehnmacher (Ziegler)	2271	Leihamtsschätzer	5173	Lichtbestimmer (Bühnen-)	4269
Lehmmüller	2251	Leihbüchereibesitzer	5175	Lichtbildner	3321
Lehmsteinmacher	2271	Leihhausinhaber	5179	Lichtbogenschweißer	2611
Lehmträger	2414	Leihhausinspektor	7111	Lichtdrucker	3353
Lehm(ver)lader	5263	Leimer (Buchbinder)	3221	Lichtgießer	2829
Lehmzurichter (Ziegler)	2271	— (Papiermacher)	3211	Lichtinstallateur	2721
Lehnbauer	1111	— (Textilaustrüster)	3541	Lichtmeister (Bühnen-)	4269
Lehner	1111	— (Weber)	3441	Lichtpauser	3371
Lehramtsanwärter, -bewerber	8123	Leimkocher	3211	Lichtreklamehersteller	3318
Lehrbeauftragter	8121	Leimlöser	3211	Lichtspiel(bild)vorführer	4261
Lehrenbauer	2631	Leimsieder	2811	Lichtspieltheaterbesitzer	5111
Lehrenbauhelfer	2631	Leinenbandweber	3441	Lichtzieher	2829
Lehrenformner	2531	Leinenfärber	3547	Lieferbote	5263
Lehenschlosser	2631	Leinengarnzwirner	3423	Lieferer	5263
Lehrer an Volks- und Mittel- schulen	8123	Leinengebildweber	3441	Liefermeister	5263
— für Stimmbildung und Sprach- heilkunde	8129	Leinenkalanderer	3549	Lieferscheinrechner	7121
Lehrerin der landwirtschaftlichen Haushaltungskunde	8124	Leinenkragenmacher	3483	Lieferscheinschreiber	7121
Lehrhauer (Bergmann)	2111	Leinenmangler	3549	Liftboy	5269
Lehrling (Lehrberuf) in Kredit- instituten	5154	Leinenpikierer	3483	Liftführer	5269
— mit noch nicht feststehendem Lehrberuf	9211	Leinenspuler	3425	Liftjunge	5269
—, sonstiger	je nach Beruf	Leinenwarenbleicher	3546	Liftmädchen	5269
		Lein(en)weber	3441	Likörbereiter	3784
		Leinölmüller	3744	Likörbrenner	3784
		Leinölschläger	3744	Likörhersteller	3784
		Leinsamenputzer	3744	Liliputaner	8327
		Leinwandnäher	3483		

Limonadehersteller	3789	Loggermaschinist	4313	Lorenschieber	5263
Linealmacher (Holz-)	3039	Loggerreeder	5157	Lorgnettenmacher	2689
Linienstecher (Guillocheur)	2691	Logiseward	5321	Losbäcker	3721
Linierer (Torfwerker)	2121	Logisvermieter	5175	Loshauer (Stein-)	2211
Linierer (Drucker)	3359	Loher (Gerber)	3611	Lotaufträger	2615
Liniermaschinenführer	3359	Lohfalzer	3611	Lotse	5232
Linkslinksstricker	3451	Lohgerber	3611	Lotsenanwärter	5232
Linoleumdrucker	3359	Lohmüller	3611	Lotseninspektor	5232
Linoleumleger	2479	Lohnbrechner	5139	Lotsenkapitän	5232
Linoleummacher	2921	Lohnbäcker	3721	Lotsenkommandeur	5232
Linoleumschneider (Druckstock- hersteller)	3339	Lohnberechner	5139	Lotsenmeister	5232
— (Linoleummacher)	2921	Lohnbuchhalter	5131	Lotterieeinnehmer	5179
Linosetzer	3331	Lohndampfpflugführer	1123	Lotteriegeschäftsinhaber	5179
Linotypenfaktor	3331	Lohndiener	7315	Lotteriekollekteur	5179
Linotype(maschinen)setzer	3331	Lohndrescher	1123	Lotterie(ober)inspektor	7111
Linsenfasser (Glasoptiker)	2347	Lohndreschsatzführer	1123	Lotterie(ober)sekretär	7111
Linsenpolierer	2347	Lohnfleischhacker	3751	Lüftungsanlagenhersteller	2651
Linsenschleifer	2347	Lohngärtner (Landarb.) ..	1121, 1122	Lüftungsinstallateur, -monteur ..	2651
Listenführer	7121	Lohnkellner	5321	Lüsterspritzer	2285
Literat	8211	Lohnkoch	3771	Lüstrierer	3541
Lithograph	3332	Lohnkutscher	5211	Luftbildtechniker (Vermessungs- techniker)	4113
Lithograph und Steindrucker ..	3332	Lohnlistenführer	7121	Luftdruckhammerschmied	2551
Lithographiesteinschleifer	2219	Lohnlistenschreiber	7121	Luftfahrtingenieur	4159
Litzenarbeiter (nicht Isolierdraht)	2621	Lohnmann (Dienstmann) ..	5263	Luftfahrttechniker	4159
Litzenflechter, -macher (Textil- verflechter)	3461	Lohnmetzger, -schlächter ..	3751	Luftschifführer	5241
Litzenmacher (Elektro-)	2711	Lohnmotorpflüger	1123	Luftsteward	5321
Locher (Lochkarten-)	7127	Lohnmotorpflugführer	1123	Luftziegelmacher	2271
— (Metallstanzer)	2571	Lohnmüller	3711	Lumpenbereiter	3211
— (Ziegel-)	2271	Lohnprüfer	5139	Lumpenbleicher	3211
Lochkartenprüfer	7127	Lohnrechner	5139	Lumpenhacker	3211
Lochkartensortierer	7127	Lohnröbber	5211	Lumpenkocher	3211
Lochkartentabellierer	7127	Lohnschreiber	7121	Lumpenmüller	3211
Lochrichter (Drahtzieher)	2522	Lohnsticker	3471	Lumpensammler	5111
Lochschleifer	2586	Lohnverzinker	2696	Lumpenschneider	3211
Lockenwickelhersteller	2621	Lohnverzinner	2696	Lumpensortierer	3911
Löffelbaggerführer	4339	Lohnzettelausrechner	7121	Lumpenverleser	3911
Löffelführer	4339	Lohschäler	1215	Lumpenzurichter	3211
Löffelmacher (Kunststoff-)	2911	Lohstampfer	3611	Lungenfürsorgeschwester	6411
Löffelschleifer	2586	Lohwalker	3611	Luppenaufseher	2511
Löffelschnitzer	3115	Lokalreporter	8212	Luppenbrecher	2511
Löffelzieher (Erdbewegungs- arbeiter)	2481	Lokfahrer	4321	Luppenfahrer	5263
Löser (Chemiebetriebswerker) ..	2811	Lokführer	4321	Luppenradler	5263
— (Salinenarbeiter)	2121	Lokheizer	4353	Luppenschlepper	5263
Lösungsbereiter	3211	Lokomobilenführer	4311	Luppenschmied	2511
Löter	2615	Lokomotivaufseher	5217	Luppenwalzer	2521
Loewedreher	2581	Lokomotivführer	4321	Lustfeuerwerker	2829
Logendiener	7319	Lokomotivheizer	4353	Luxusgeschirrsattler	3631
Logenschließer	7319	Lokomotivheizeraspirant ..	4353	Luxuskartonagenmacher	3222
		Lokomotivputzer	4351	Luxuswagner	3041
		Lokomotivschlosser	2641		
		Lombardierer	5154		

M

Maat (Seeschiffer)	5231	Magazinbeschließerin	6129	Magistratsbaurat (Hochbau) ...	4151
Machetenschmied	2556	Magazinbuchführer	5129	— (Tiefbau)	4153
Machpresseneinkratzer (Lino- leummacher)	2921	Magazinbuchhalter	5129	Magistratsdirektor	7111
Machpressenhelfer (Linoleum- macher)	2921	Magaziner	3961	Magistratsrat	7111
Madrasweber	3441	Magazingehilfe	3961	Magistratsrechnungsrat	7111
Mädchen für Stall und Feld	1121, 1122	Magazinleiter (Lagerist)	5129	Magistratsschulrat	7111
Mäher	1121, 1122	Magazinmeister (Lagerarbeiter)	3961	Magistratssyndikus	7111
Mäher	3781	— (Requisiteur)	8359	Magnesitbrenner	2251
Mäntelschneider	3481	Magazinschlosser	2641	Magnesitgewinner	2241
Märbelmacher (Glas-)	2339	Magazinschreiber	7121	Magnesitmüller	2251
Magazinarbeiter	3961	Magazinverwalter	5129	Magnetiseur	6341
Magazinaufseher	3961	Magazinvorsteher	5129	Magnetopath	6341
Magazinausgeber	3961	Magazinwärter	3961	Mahlbursche (sofern nicht Müller)	3719
Magazinbeamter	3961	Magd (landw.)	1121, 1122	Mahnbote	5261
		Magier	8327	Mahnbuchhalter	5131
		Magiker	8327	Mahnkorrespondent	5131
		Magistratsassistent, -sekretär ..	7111		

Maier — Maschinenpaketierer

Maier (Landarbeiter)	1121, 1122	Marktbudenverleiher	5175	Maschinendrahtweber	2621
— (Landwirt)	1111	Marktfleger	6229	Maschinendrechsler	3111
Maischer	3781	Marktfleischer	3751	Maschinendrehler	2581
Majolikamaler	2285	Markthallenaufseher	7319	Maschinendrescher	1123
Majoratsbesitzer	1111	Markthallenwächter	7311	Maschinendrucker (Buchdrucker)	3351
Makkaroniarbeiter	3719	Markttinspektor	7319	— (Flachdrucker)	3353
Makler	5171	Marktmeister	7319	— (Stoffdrucker)	3358
Makrelenfischer	1234	Marktreiniger	6229	— (Tapetendrucker)	3359
Maler (Bauausstatter)	2478	Marktstandgelderheber	5199	— (Tiefdrucker)	3355
— (Keramaler)	2285	Marktuntersucher	8221	Maschinendrucker (Blechver-	
— (Kunst-)	8312	Marmeladenkocher, -sieder	3774	former)	2571
Maler und Lackierer	2478	Marmor(bild)hauer (Steinbild-		— (Stoffblumen-)	3531
— und Vergolder	2478	hauer)	2216	Maschineneinnäher	3489
Malerbürstenmacher	3131	Marmordrehler	2219	Maschineneinrichter	4369
Malerpinselmacher	3131	Marmordreher	2219	Maschineneinsteller	4369
Malerschablonschneider	3229	Marmorhauer (Steinbrecher)	2211	Maschinenfahrsteiger	4155
Malzdarrar	3781	Marmorierer	3221	Maschinenfalzer	3221
Malzer	3781	Marmor(imitations)maler	2478	Maschinenfeilenhauer	2637
Mamsell	6111	Marmorpolierer	2219	Maschinenfeiler	2641
Manager	5179	Marmorsäger	2219	Maschinenflaschenmacher	2339
Manchesterweber	3441	Marmorschleifer	2219	Maschinenformer (Formgießer)	2531
Mandolinbauer, -macher	3061	Marmorschneider	2219	— (Keramformer)	2282
Mandolinenspieler	8341	Marmorsteinfräser	2219	Maschinenführer (Dampf- und	
Mangelarbeiter (Textilveredler)	3549	Marmorstukkateur	2471	Wassermaschinist)	4311
— (Wäscher und Plätter)	3551	Maronensortierer	3911	— (Landkraftführer)	1123
Mangelführer (Wäsche-)	3551	Marschbauer	1111	— (Spinnerei-)	3421
Mangelmädchen (Wäsche-)	3551	Martinmaurer	2411	— (Zigaretten-)	3799
Mangelmeister (Wäsche-)	3551	Martinofenmann	2534	Maschinengießer	2537
Mangler (Backwarenhersteller)	3729	Martinstschmelzer (Formgießer)	2534	Maschinenglänzer	3621
— (Textilveredler)	3549	— (Stahlwerksarbeiter)	2511	Maschinenglätter	3551
— (Wäscher und Plätter)	3551	Martin- und Elektrostahlwerker	2511	Maschinenglasbläser	2339
Maniküre	6399	Marzipanbäcker	3739	Maschinenglasmacher	2339
Manikurist	6399	Marzipanhersteller	3739	Maschinengraveur (Glasgraveur)	2341
Manipulant (Lagerist)	5129	Marzipanmaler	3739	— (Metall-)	2691
— (Verkaufs-)	5121	Marzipanwirker	3739	Maschinengußformier	2531
Mannequin	8359	Maschinenabputzer	3643	Maschinenhäkeler	3459
Mannschaftskoch	3771	Maschinenabwäscher (Maschinen-		Maschinenhauer (Bergmann)	2111
Mannschaftssteward	5321	reiniger)	6231	— (Pflastersteinmacher)	2219
Manometerbauer	2681	Maschinenabwäscher, -spüler (Ge-		Maschinenhefter	3221
Manschettendreher (Leder-)	3639	schirrwäscher)	6219	Maschinenheber	4353
Manschettenmacher (Leder-)	3639	Maschinenätzer (Klischeeätzer)	3336	Maschinenhobler	3011
Manschettennäher	3483	Maschinenarbeiter (an Metall-		Maschinenhohlglasmacher	2339
Manschettenpresser (Leder-)	3639	bearbeitungsmaschinen) ohne		Maschinenholzscheifer	3019
Manuldrucker	3353	nähere Angabe	2589	Maschinenhutformer	3491
Mappenmacher	3221	— (Holz-)	3011	Maschineningenieur	4155
Mappensattler	3631	— ohne nähere Angabe	9111	Maschinenkerzenmacher	2829
Mardirn, -knecht	1121, 1122	Maschinenassistent (auf Schiff)	4134	Maschinenkleber	3221
Margarinearbeiter	3749	Maschinenaufseher (Dampf-,		Maschinenknopflochmacher,	
Margarinehersteller	3749	Elektro-, Wasser-)	4311	-näher	3489
Marinierer	3776	Maschinenausbesserer (Sticker)	3471	Maschinenknopflochnäher	
Marionettenspieler	8329	Maschinenbaudirektor		(Ledernäher)	3639
Markenabnehmer	7319	(Maschineningenieur)	4155	Maschinenknoter	3441
Markenausgeber	7319	Maschinenbauer	2641	Maschinenknüpfer	3441
Markenkontrolleur	7319	Maschinenbauführer	4155	Maschinenkonstrukteur	4155
Markenverkäufer	5199	Maschinenbauingenieur	4155	Maschinenkontrolleur (Dampf-,	
Marketender	5115	Maschinenbaumeister		Wasser-)	4311
Marketeur	3119	(Maschineningenieur)	4155	Maschinenlochbohrer	3011
Markisenschlosser	2641	Maschinenbaupraktikant	9221	Maschinenmädchen (Herd-	
Markscheider (Bergbau)	4112	Maschinenbauschullehrer	8124	mädchen)	3779
— (Landmesser in Südwest-		Maschinenbetriebsführer, -leiter		Maschinenmeister (Dampf-,	
deutschland)	4111	(Maschineningenieur)	4155	Wasser-)	4311
Markscheideramtmann	4113	Maschinenbeutelkleber	3229	— (Druckerei) . . . je nach der Druckart	
Markscheiderassistent, -sekretär,		Maschinenbeutelmacher	3229	Maschinenmonteur (Elektro-)	2741
-inspektor	4113	Maschinenbläser (Maschinenhohl-		— (Maschinenbauer)	2641
Markscheidergehilfe	4113	und -preßglasmacher)	2339	Maschinennäher (Textilnäher)	3489
Markscheidersteiger	4113	Maschinenbläuer	2696	Maschinennäher, -stepper (Leder-)	3639
Marksteinmacher (Pflasterstein-		Maschinenbohrer (Metallbohrer)	2584	Maschinennagler	3643
macher)	2219	— (Steinbrecher)	2211	Maschinennieter (Großnieter)	2618
Marktanalytiker (Sozial- und		Maschinenbuchhalter	5131	— (Kleinnieter)	2619
Wirtschaftsforscher)	8221	Maschinenbügler	3941	Maschinenöler	6231
Marktaufseher	7319	Maschinenbugger	3643	Maschinenpaginierer	3229
Marktbudenaufseher	7319	Maschinendrahtflechter	2621	Maschinenpaketierer	3961

Maschinenplätler	3551	Maschinist (an Kraftmaschinen)	4311	Matrizenschläger	3334
Maschinenplattstichticker	3471	— (auf Schiff)	4313	Matrizenschlosser	2631
Maschinenpließer	2586	Maschinenhelfer	4351	Matrizenzieher (Hutmacher)	3491
Maschinenpolierer (Metall-)	2693	Maskenbildner	8319	— (Schriftschneider)	2636
Maschinenpresser (Keramformer)	2282	Masken(Larven-)macher (Papier und Pappe)	3229	Matrose (Binnenschiffer)	5235
— (Stoffblumen-)	3531	Maskenverleiher	5175	— (Seeschiffer)	5231
Maschinenpreßglasmacher	2339	MAS-Leiter (Maschinen-Ausleih- Station)	7111	Mattenflechter	3151
Maschinenputzer	6231	Massearbeiter (Keram-)	2289	Mattierer (Glas-)	2349
Maschinenrammer (Bau-)	4339	Massebereiter (Keram-)	2289	— (Keram-)	2289
Maschinenrechner	7121	Massefahrer	5263	— (Metallfärber)	2696
Maschinenreiniger	6231	Masseformer	2531	Mauersteinpresser (Formstein- hersteller)	2261
Maschinenreparaturschlosser	2641	Masseisolierer	2469	Maulwurfänger	1229
Maschinenrüster	2641	Massekocher (Chemiebetriebs- werker)	2811	Maurer	2411
Maschinensäger	3011	— (Kabelhersteller)	2711	Maurer und Zimmerer	2411
Maschinenschäler	3019	Massemacher (Keram-)	2289	Maurerhaßdlanger	2414
Maschinenschärer (Weber)	3441	Massemischer	2711	Maurerhelfer	2414
Maschinenschärfer	2586	Massemüller	2251	Maurerpolier	2411
Maschinenscherer (Blech- verformer)	2571	Masseschläger (Keram-)	2289	Mayonnaismacher	3779
Maschinenschläger	2219	Masseschmierer	2711	Mechanikermacher (Musik- instrumenten-)	2663
Maschinenschleifer (Metall-)	2586	Masseur	6364	Mechaniker	2671
— (Stein-)	2219	Masseuse	6364	Mechanikerhelfer	2671
Maschinenschlosser	2641	Masseverwalter	7231	Mechanikmacher (Mechaniker)	2671
Maschinenschmied	2551	Massierer	6364	Mechanotherapie	6341
Maschinenschmierer	6231	Massivreifenarbeiter	2822	Medaillenräger	2571
Maschinenschneider (Hutmacher)	3491	Massivsteinmetz	2216	Medizinalassessor	6311
Maschinenschreiber	7125	Maßkorsettmacher	3489	Medizinaldrogist	5151
Maschinenseiler	3427	Maßnäher, -näherin (Kleider-)	3482	Medizinalelshläser	2331
Maschinensetzer	3331	Maßschneider	3481	Medizinalkraktikant	6311
Maschinensortierer (Lochkarten-)	7127	Maßschuhmacher	3641	Medizinalkrat	6311
Maschinenspalter	2211	Maßstabtischler	3029	Medizinglasmacher	2331
Maschinen(spitzen)klöppler	3461	Maßwalzer	2521	Medizinischer Bademeister	6399
Maschinenspuler	3425	Maßzuschneider	3481	Medizinischer Laborant	4211
Maschinenstabfräser	3011	Mastenzurichter	3011	Medizinischer Präparator	4211
Maschinenstampfer (Formstein- hersteller)	2261	Master (Textilfärberhelfer)	3547	Medizinischer Zeichner	3311
Maschinenstanzer	2571	Masterin (Landarbeiter)	1121, 1122	Medizinisch-technische Assistentin	4211
Maschinensteiger	4155	Mastizierer	2822	Medizinisch-technische Gehilfin	4211
Maschinen(stein)schleifer	2219	Mater (Nonne)	8147	Meerfischpresser	3776
Maschinensteller	4369	Materialaufseher	3961	Meerschamdrechsler	3111
Maschinenstepper (Hutmacher)	3491	Materialausgeber	3961	Meerschamgraveur	3119
— (Textilnäher)	3489	Materialbuchhalter	5129	Mehlbräger	5263
Maschinenstickerin	3471	Material(einkäufer)	5129	Mehlbodenmeister	3711
Maschinenstopfer (Gleisbau- arbeiter)	2459	Material(ien)verwalter	5129	Mehlfasser	3961
Maschinenstrangfärber	3547	Materiallagerarbeiter	3961	Mehlfigurenmacher	3719
Maschinenstricker	3451	Materiallagermeister	3961	Mehlsortierer (sofern nicht Müller)	3911
Maschinenstückfärber	3547	Materialprüfer (Chemie)	2819	Mehlspeisenkoch	3771
Maschinenstabellierer (Loch- karten-)	7127	Materialprüfingenieur je nach Fachrichtung, siehe „Ingenieur“		Mehlwurmzüchter	1149
Maschinentechiker	4155	Materialverwalter	3961	Meier (Landarbeiter, nicht Käser)	1121, 1122
Maschinentepichknüpfer	3441	Materialzuteiler	3961	— (Landwirt)	1111
Maschinentreibriemenherzeuger	3631	Maternpräger	3334	— (Molkereifacharbeiter)	3741
Maschinentreidler	5239	Mathematiker	8229	Meierdirn	1121, 1122
Maschinenüberholer	2641	Matratzeinrahmer (Draht- verformer)	2621	Meiereiarbeiter	3741
Maschinenverleiher	3011	Matratzenhersteller	3511	Meiereigehilfe	3741
Maschinenwärter	4351	Matratzenmacher	3511	Meiereiverwalter (landw. Ver- walter, nicht Molkereiverwal- ter)	1111
Maschinenwäscher	3551	Matratzennäher	3511	Meierhofbesitzer	1111
Maschinen(werk)meister (Dampf-, Wasser-)	4311	Matratzenreiniger	3559	Meierhofpächter	1111
Maschinenwickler (Elektro- wickler)	2749	Matrizenbohrer (Schrift- schneider)	2636	Meierhofverwalter	1111
Maschinenwieblerin	3441	Matrizendreher	2581	Meierist	3741
Maschinenzäcklerin	3471	Matrizenhobler (Schrift- schneider)	2636	Meiner	1121, 1122
Maschinenzapfenschneider	3011	Matrizenjustierer (Schrift- schneider)	2636	Meißelschleifer	2586
Maschinenzeichner	3311	Matrizenmacher (Buchdruck- plattenmacher)	3334	Meister	je nach Beruf
Maschinenzurichter	4369	— (Pann-)	3229	Meisterdiakon	je nach Beruf
Maschinenzusammensetzer	2671	— (Stahlformengraveur)	2636	Meisterhauer (Bergmann)	2111
Maschinenzuschneider (Kleider-)	3482			Meisterkäser	3741
— (Wäsche-)	3483			Meisterknecht	1121, 1122
Maschinenzwicker	3643			Meistertänzer	8326

Melangeur — Mineralmüller

Melangeur (Textiltechniker)	4179	Metallblasinstrumentenmacher	2663	Metallvergoldner (Feuer-)	2699
Melassebrenner	3784	Metallblas- und -schlag-		Metallversilberer (Feuer-)	2699
Melber (Backwarenhersteller)	3729	instrumentenmacher	2663	Metallwäscher	6231
Meliorationsarbeiter	2459	Metallbohrer	2584	Metallwalzer	2521
Meliorationstechniker	4115	Metallbrenner	2696	Meteorologe	8229
Melkbursche (Melker)	1133	Metallbrillenmacher	2689	Metermeister (Waldarbeiter)	1215
Melker	1133	Metallbronzierer	2696	Metropolit	8144
Melkereibesitzer	1133	Metallbrünierer	2696	Metteur	3331
Melkergehilfe	1133	Metalldrahtzieher	2522	Metzénmacher (Böttcher)	3031
Melkerknecht (Melker)	1133	Metalldreher	2581	Metzger	3751
Melkerlehrmeister	1133	Metalldrücker	2571	Metzger und Gastwirt	5313
Melkermeister	1133	Metallfärber	2696	Metzgergewerbegehilfin	5199
Melkervorarbeiter	1133	Metallflächenschleifer	2586	Metzler	3751
Melkwart	1133	Metallflugzeugbauer	2669	Mezzosopranistin	8323
Memorialbuchhalter	5131	Metallfolienmacher, -schläger	2529	Miederbügler	3941
Menagekoch	3771	Metallformer	2531	Miedereinfasser	3489
Menagemeister	3771	Metallfräser	2582	Miedererzeuger	3489
Mennigearbeiter	2811	Metallgefügeprüferin	4241	Miedermacher	3489
Mensurenätzer	2349	Metallgewebemacher	2621	Miedernäher	3489
Merceriseur, -ierer	3541	Metallgießer	2534	Miederzuschneider	3489
Merkantildrucker (Flachdrucker)	3353	Metallgläser	2476	Mietling (Landwirt)	1111
Merkantillithograph	3332	Metallgraveur	2691	Mietrechner	5139
Merkantiltsetzer	3331	Metallguillocheur	2691	Mietskutscher	5211
Mesner	8149	Metallhärter	2541	Mietsmann (Landwirt)	1111
Messegestalter	8319	Metall(hilfs)arbeiter ohne nähere		Mikrophotograph	3321
Messejunge (Speisenzubereiter)	3779	Angabe	9111	Mikroskopbauer	2681
Messerableser (Gas-, Strom-,		Metallhobler	2583	Milanesearbeiter	3451
Wasser-)	5199	Metallhütteningenieur	4171	Milcharbeiter	3741
Messerausmacher	2669	Metallhüttenwerker	2511	Milchhausleerer	5263
Messerexzentriertpresser	2571	Metallisierer (Feuer-)	2699	Milchchasträger	5263
Messergraveur	2691	Metallkernformer	2531	Milcherin	1121, 1122
Messerhärter	2541	Metallkernmacher	2532	Milchfahrer (Krautfahrer, sofern	
Messerklingschleifer	2586	Metallknopfmacher	2571	nicht Landarbeiter oder son-	
Messerputzer	6219	Metalllackierer	2478	stiger Verkaufshelfer)	5213
Messerreider	2669	Metallätzenmacher (Drahtseiler,		Milchfahrer, -führer, -kutscher	
Messerschärfer	2586	nicht Elektrokabelhersteller		(Landarbeiter)	1121, 1122
Messerschläger	2556	oder Posamentierer)	2621	Milchhändler	5111
Messerschleifer	2586	Metallmattierer	2696	Milchkäser	3741
Messerschmied	2556	Metallochemiker	4141	Milchkannenputzer	6231
Messesteward	5321	Metallocher	2571	Milchkontrollangestellter	1133
Meßgehilfe (Transportarbeiter)	5263	Metallöter	2615	Milchkontrollbeamter	1133
— (Wasser-, Gas-, Elektro-		Metallograph	4241	Milchkontrollleur (nicht Milch-	
leitungsanlagen-)	4241	Metallpfeifenmacher	2669	prüfer)	1133
Messingbrenner	2696	Metallplattierer	2699	Milchkontroll(ober)assistent	1133
Messingdrahtzieher	2522	Metallpolierer	2693	Milchkoster	3915
Messingdrücker	2571	Metallpräger	2571	Milchküchenschwester	6362
Messingfolienmacher	2521	Metallprobennehmer	4241	Milchkühler	3741
Messingformer	2531	Metallprobierer (Chemie)	2819	Milchkutscher (Verkaufskutscher)	5199
Messinggießer	2534	Metallprüfer (Chemie)	2819	— (sofern nicht Landarbeiter	
Messingglaser	2476	Metallprüftechniker	4241	oder sonstiger Verkaufshelfer)	5211
Messinggraveur	2691	Metallreiniger	6221	Milchleistungs(ober)inspektor	1133
Messingklempner	2651	Metallretuscheur (Klischeeätzer)	3336	Milchleistungsprüfer	1133
Messinglinienhobler	2589	Metallsäger	2589	Milchmädchen	1121, 1122
Messinglinienschneider	2589	Metallsaitenmacher	2621	Milchmann (Melker, nicht Milch-	
Messingputzer	6221	Metallscharfschleifer	2586	händler)	1133
Messingrohrzieher	2522	Metallschlaginstrumentenmacher	2663	Milchmeier (Melker)	1133
Messingschleifer	2586	Metallschlauchwickler	2571	Milchprobe(n)nehmer (nicht	
Messingschlosser	2661	Metallschleifer	2586	Milchprüfer)	1133
Messingschmelzer	2534	Metallschmelzer	2534	Milchsammelstellenleiter	5129
Messingschmied	2555	Metallschmied	2555	Milchsammler (Land-	
Messingschmuckmacher	2689	Metallschmuckmacher	2689	arbeiter)	1121, 1122
Messingstangenzieher	2522	Metallschneider	2589	Milchtrockner	3741
Messingwalzer	2521	Metallschweißer	2611	Milchviehkontrollbeamter	1133
Meßraumsteward	5321	Metallspritzer (Feuer-		Milchviehkontrollleur	1133
Meßtechniker (Elektro-)	4131	metallisierer)	2699	Milchwirtschaftlicher Fach-	
— ohne Angabe einer Fach-		Metallspritzgießer	2534	berater	3741
richtung	4191	Metallspritzlackierer	2478	Mimiker	8327
Meßwerkzeugmacher	2631	Metallstanzer	2571	Mindermaschinenstricker	3451
Metachromdrucker	3353	Metallstoßer	2583	Minenmacher (Bleistift-)	2811
Metallätzer	2696	Metalltuchmacher	2621	Mineralbrenner	2251
Metallbeizer	2696	Metalltuchstrecker	2621	Mineralfarbenarbeiter	2811
Metallbläuer	2696	Metalltuchweber	2621	Mineralmüller	2251

Mineralölverarbeiter	2811	Mithelfender Familienangehöriger		Möbelfedermacher	2621
Mineraloge	8229	außerhalb der Wirtschaftsab-		Möbellackierer	2478
Mineralwasserhersteller	3789	teilung Land- und Forstwirt-		Möbelmaler	2478
Minervapräger, -presser	3229	schaft	9911	Möbel(muster)zeichner	3313
Mineur	2459	Mitinhaber (nicht berufstätig) ..	0120	Möbelpacker (Tischler)	3021
Mineurhelfer	2459	Mitschwimmer (Flößer)	5239	— (Transportarbeiter)	5263
Miniaturenmalers	8312	Mittagstischinhaber	5311	Möbelplüschweber	3441
Minister	7111	Mitteldrahtzieher	2522	Möbelpolierer	3161
Ministerialamtmann	7111	Mittelflyer	3421	Möbelreiniger	6219
Ministerialbibliothekar	8217	Mittelknecht	1121, 1122	Möbelspediteur	5157
Ministerialbüroassistent	7111	Mittelschuldirektor	8123	Möbelspeicherinhaber	5157
Ministerialbürodirektor	7111	Mittelschullehrer	8123	Möbelstoffweber	3441
Ministerialdirektor (Verwal-		Mittelschullehreranwärter	8123	Möbeltischler, -schreiner	3021
tungsdienst)	7111	Mittelschulrektor	8123	Möbel- und Bautischler	3021
Ministerialdirigent (Verwal-		Mittelspinner	3421	Möbelträger	5263
tungsdienst)	7111	Mittelwalzer	2521	Möbeltransportarbeiter	5263
Ministerialkanzleiassistent	7111	Mittelzieher	2522	Möbeltransporteur	5157
Ministerialkanzleidirektor	7111	Mitterdirn, -knecht	1121, 1122	Möbelvergolder	3169
Ministerialkanzleiinspektor	7111	Mixer	5329	Möllerarbeiter	2511
Ministerialkanzleivorsteher	7111	Mnemotechniker	8327	Möllerer	2511
Ministerialkassendirektor	7111	Modeblumenfärber	3531	Möllerfahrer	5263
Ministerial(ober)inspektor	7111	Modeblumenhandvorrichter	3531	Mönch	8147
Ministerialrat (Forstverwaltung)	1211	Modeblumenmacherin	3531	Mördner (Landwirt)	1111
— (Verwaltungsdienst)	7111	Modell	8359	Mörtelbereiter	2414
Ministerialrechnungsdirektor	7111	Modellackierer	2478	Mörtelmacher	2414
Ministerialrechnungsrat	7111	Modellaufseher	3961	Mörtelträger	2414
Ministerialregistrator	7111	Modellbauer (Modellemacher,		Mohairhäkler	3459
Ministerialverwaltungsdirektor	7111	nicht Modelltischler)	3149	Mohairweber	3441
Ministerial(verwaltungs)sekretär	7111	— (Modelltischler)	3023	Mohnmüller	3744
Ministerpräsident	7111	Modellbildbauer (Holz-)	3115	Mohnstampfer	3744
Mischer (Asphaltarbeiter)	2449	Modellbodenarbeiter	3961	Mokettweber	3441
— (Backwarenhersteller)	3729	Modelldrechsler	3111	Moldenhauer	3119
— (Chemiebetriebswerker)	2811	Modelleinrichter (Keramformer)	2282	Moleskinweber	3441
— (Glasmasshersteller)	2311	Modellelektromechaniker	2743	Molettendreher	2581
— (Hochofen- und Metallhütten-		Modelleur (Gipsfiguren-, sofern		Molettengraveur	2636
arbeiter)	2511	nicht Keramformer)	3149	Moletteur	2636
— (Keramiker)	2289	— (Keramformenmacher)	2282	Molker	3741
— (Linoleumhersteller)	2921	— (Schuhmacher)	3641	Molkereibesitzer	3741
— (Spinner)	3421	— (Steinbildhauer)	2216	Molkereidirektor (nicht kaufm.)	3741
— (Ziegler)	2271	— (Stukkateur)	2471	Molkerei(fach)arbeiter	3741
Mischer, Mischungsmacher		— (Wachsfiguren-)	2829	Molkereifachberater	3741
(Formsteinhersteller)	2261	Modellfeinmechaniker	2681	Molkereifachmann	3741
Mischerschlackler	2511	Modellformer (Formgießer)	2531	Molkereihilfe	3741
Mischerwärter	2511	— (Keramformenmacher)	2282	Molkereinstruktor	3741
Mischmaschinenarbeiter	2289	Modellgoldschmied	2688	Molkereilaborant	2819
Mischofenmaurer	2411	Modellgoldschmied	2688	Molkereilehrling	3741
Mischstationsarbeiter	2121	Modellierender (Konditor)	3724	Molkereileiter	3741
Mischungsabwieger	3961	Modellkontrollleur	3961	Molkereimeister	3741
Mischwalzer (Gummi-)	2822	Modellmaschinenschlosser	2641	Molkereipraktikant	3741
Missionar (anderer Bekenntnisse)	8146	Modellmechaniker	2671	Mollenhauer, -macher	3119
— (evang. Geistlicher)	8141	Modellschiffbauer	3149	Monatsfrau, -mädchen	6213
— (kath. Geistlicher)	8144	Modellschleifer (Glas-)	2341	Monogrammpräger	3229
— (sofern Mönch, nicht Geist-		Modellschlosser	2641	Monogrammticker	3471
licher)	8147	Modellschneider	3481	Monogrammzeichner	3311
Missionsbruder	8147	Modellschuhmacher	3641	Monolinesetzer	3331
Missionsdirektor	8141	Modelltischler, -schreiner	3023	Monosetzer	3331
Missionsgeistlicher (evang.)	8141	Modellträger	5263	Monotypegießer	3331
— (kath.)	8144	Modellverwalter (Lagerarbeiter)	3961	Monotype(maschinen)setzer	3331
Missionshelfer	8149	— (Modelltischler)	3023	Monotypetaster	3331
Missionsinspektor (evang. Geist-		Modellzeichner	3311	Montagehelfer	2641
licher)	8141	Modellziseleur	2691	Montageingenieur (Elektro-,	
Missionsschwester (Innere		Modellzuschneider	3481	ausschl. Elektromaschinen-	
Mission)	8142	Modezeichner (Künstlerischer,		ingenieur)	4131
Mitbesitzer (nicht berufstätig) ..	0120	Entwerfer)	8312	— (Maschineningenieur)	4155
Mitfahrer (Landarbeiter) ..	1121, 1122	— (nachschafter Zeichner) ..	3311	— (Schiffsbauingenieur)	4156
— (Transportarbeiter)	5263	Modistin (Damenschneiderin) ..	3481	—, sonstiger je nach Fachrich-	
Mithelfende familienfremde Ar-		— (Putzmachlerin)	3493	tung, siehe „Ingenieur“	
beitskräfte in der Landwirt-		Möbelarchitekt	8319	Montageinspektor (Elektro-,	
schaft	1121, 1122	Möbelbeizer	3161	ausschl. Elektromaschinen-	
Mithelfender Familienangehöriger		Möbelbildhauer	3115	ingenieur)	4131
in der Wirtschaftsabteilung		Möbeldekorateur	3511	— (Maschineningenieur)	4155
Land- und Forstwirtschaft ..	1311	Möbeldrechsler	3111	— (Schiffsbauingenieur)	4156
		Möbelfederbinder	2621		

Montageklempner — NachlaBrichter

Montageklempner	2651	Motormaschinensticker	3471	Muffarbeiter	3665
Montageleiter (Elektro-, ausschl. Elektromaschinen- ingenieur)	4131	Motormaschinenstricker	3451	Muffel(ofen)brenner	2287
— (Maschineningenieur)	4155	Motorpflüger	1123	Muffenabklopfer	6231
— (Schiffsbauingenieur)	4156	Motorpflugführer	1123	Muffendreher	2581
Montageschlosser (Elektro- maschinenbauer)	2741	Motorpflugmonteur	2641	Mufflereiarbeiter	2511
— (Maschinenschlosser)	2641	Motorpflugverleiher (sofern nicht Landkraftführer)	5175	Muldenhauer, -macher	3119
Montagetechniker (Elektro-, ausschl. Elektromaschinen- bauer)	4131	Motorradreparaturschlosser	2673	Mullweber	3441
— (Maschinentechniker)	4155	Motorsägenführer (Waldarbeiter)	1215	Mulzer	3781
— (Schiffsbauingenieur)	4156	Motorschiffsführer	5235	Mummebereiter	3781
Montagetischler	3021	Motorschlepperführer (Kraft- fahrer)	5213	Mundharmonikafertigmacher ...	3061
Montageologe	8229	— (Landkraftführer)	1123	Mundharmonikamacher	3061
Monteur (Elektro-)	2721	Motorschleppschiffsführer	5235	Mundharmonikastimmer	3061
— (Heizungs-, Rohr-)	2655	Motorstricker	3451	Mundharmonikazusammensetzer	3061
— (Hutmacher)	3491	Motorweißsticker	3471	Mundhohlglasmacher	2331
— (Maschinenbau-, Eisenbau-)	2641	Motzer (Maschinenhohlglas- macher)	2339	Mundkoch	3771
Monteurhelfer (Elektro-)	2721	— (Mundhohlglasmacher)	2331	Mundstückmacher (Metall-) ...	2663
Montier (Beleuchtungskörper- [sofern nicht Gürtler], Herd-, Ofen-)	2669	Mouflageur (Modellemacher) ...	3149	Muschelzüchter	1239
— (Keram-)	2289	Mouleur (Modellemacher)	3149	Museumsaufseher	7311
— (Mechanikerhelfer)	2671	Mühlbeutelmacher	3489	Museumsbeamter	8229
Monumentgießer	2534	Mühlenbauer	3035	Museumsdirektor (sofern nicht Hochschullehrer)	8229
Moorbauer	1111	Mühlenbauingenieur	4155	Museumsgehilfe (nicht Wächter)	7315
Moorkulturarbeiter	2459	Mühlenbaukonstrukteur	4155	Museumspräparator	4229
Moorverwalter	1111	Mühlenbaumonteur	3035	Museumsrat	8229
Moorverwaltungsgehilfe	1111	Mühlenbauschlosser (Maschinen- schlosser)	2641	Museumssekretär	8229
Moorvogt	1121, 1122	Mühlenbautechniker	4155	Museumsverwalter	8229
Moosbürstenmacher	3131	Mühlen(bau)tischler, -schreiner ..	3035	Museumswärter	7311
Moquett(plüsch)weber	3441	Mühlen(bau)zimmerer	2431	Musikclown	8327
Moraschleifer	2341	Mühlenbescheider	3711	Musikdirektor	8341
Morgenfrau	6213	Mühleningenieur	4155	Musikdirigent	8341
Mosaikkipper (Pflasterstein- macher)	2219	Mühlentechniker	4155	Musiker	8341
Mosaiknflasterer	2441	Mühlwerkführer	3711	Musikingenieur	4159
Mosaik(platten)leger	2473	Mühljunge	3711	Musikinstrumentenmacher (Holz-)	3061
Mosaik(stein)macher	2219	Mühlsteinhauer, -macher	2216	— (Metall-)	2663
Moster	3789	Mühlsteinschärfer (Steinmetz) ..	2216	Musikinstrumentenstimmer ...	8359
Mostrichmacher	3761	Mühlsteinschleifer	2219	Musikkritiker	8212
Motorbootbauer	3044	Mühlstuhlarbeiter	3461	Musiklehrer	8126
Motorbootführer	5235	Müllablander	6229	Musiksöpfer	8341
Motorboothalter	5235	Müllabträger	6229	Musikschriftsteller	8211
Motordrescher (Landkraftführer)	1123	Müllarbeiter	6229	Musikverleger	5152
Motordreschsatzführer	1123	Müllaussortierer	3911	Muskocher	3774
Motorenbauer	2641	Müllbeseitiger	6229	Musselinweber	3441
Motorenbauingenieur	4155	Müller	3711	Musterdrucker (Stoff-)	3358
Motorenmeister (Elektro-)	4311	Müller und Bäcker	3722	Musterfärber	3547
Motorenschlosser	2641	Müllfahrer (Kraftfahrer)	5213	Musterkleber	3949
Motor(en)wärter	4351	Müllkutscher	5211	Mustermacher (Buchbinder) ...	3221
Motorenwart (Maschinenwärter)	4351	Müllsortierer	3911	— (Feintäschner)	3651
Motorenwickler	2749	Münzingenieur	4179	— (Kartonagenmacher)	3222
Motorführer (Elektromaschinist)	4311	Münzmeister	4179	Mustermädchen (Waren- aufhefterin)	3949
— (Schiffsmaschinist)	4313	Münzpräger	2571	Mustermaler (Glas-)	2345
— (Straßenbahnwagenführer) ..	5215	Münzwardein	4141	— (Keram-)	2285
Motorführerassistent (Schiffs- maschinist)	4313	Mütterbetreuerin	6411	Musternäher (Kleider-)	3482
Motorist (Schiffsmaschinist) ...	4313	Müterschullehrerin	8129	— (Wäsche-)	3483
Motorjacquardstricker	3451	Mützenmacher	3491	Musterplätter	3941
		Mützensnäherin	3491	Musterschneider	3481
		Mützenschildermacher (Tuch-) ..	3491	Mustersetzer	3441
		Mützenschildmacher (Kunstleder-)	2921	Musterweber	3441
		Mützenschirmschneider	3491	Musterzeichner (Stoffdruck-) ..	3313
		Mützenstepper	3491	Mutternpresser	2551
				Myrtenmacher	3531
N					
Nabenbohrer	3011	Nachfahrer (Steiger)	4117	Nachkalkulator, sonstiger, je nach Beruf	
Nabendrehler	3111	Nachgerber	3611	Nachklopfer (Schuhwaren- hersteller)	3643
Nabenstemmer	3011	Nachhauer (Feilen-)	2637	Nachlackierer	2478
Nachbügler	3941	Nachhilfestundenlehrer	8129	NachlaBrichter	7211
Nachenbauer	3044	Nachkalkulator (kaufm.)	5139		

Nachlaßverwalter	7231	Nährbodenkoch	4211	Netztechniker (Elektrotechniker) 4131	
Nachpolierer (Holz-)	3161	Nährhefebereiter	3719	Neubauer	1111
— (Metall-)	2693	Nährmittelhersteller	3719	Neubügler	3941
Nachreiber (Bergmann)	2111	Nagelfeilenhauer	2637	Neuplätter	3551
Nachrichtenaufnehmer	7129	Nagelschmied	2551	Neurologe	6311
Nachrichter	7241	Nagler (Holz-)	3011	Neutralisierer	2811
Nachschneider (Klischee-)	3336	— (Lederaufbereiter)	3621	Neuwöhner	1111
— (Schrift-)	2636	— (Messer-)	2669	Nickelfolienmacher	2521
Nachseher (Waren-)	3915	— (Schuhwarenhersteller)	3643	Nickelspritzer	2699
Nachstecher (Schrift-)	2636	Nahrungsmittelchemiker	4142	Niederlagenverwalter	5121
Nachtkoch	3771	Nahtglätter	3643	Niederlassungsleiter	5111
Nachtportier (Gaststätten-)	5329	Nahtlöter	2615	Nielleur	2699
— (Wächter)	7311	Namenschildmaler	3318	Niellierer	2699
Nachtschutzwächter	7311	Namensticker (Hand-)	3471	Nieteinstecker	2618
Nachtsicherheitswächter	7311	Narkoseschwester	6362	Nietenablänger	2589
Nachtsteiger	4117	Naßbimser (Leder-)	3621	Nietendraufschläger	2618
Nachtwachtmeister	7311	Naßformer (Hut-)	3491	Nietenmacher (Schmied)	2551
Nachtwächter	7311	Naßknieschleifer	2586	Nietenpresser	2551
Nachzähler	3961	Naßmaschinenführer, -gehilfe	3211	Nietenputzer	2589
Nadelanlasser	2541	Naßmüller (Futtermittel-)	3711	Nietenstemmer	2618
Nadelarbeitslehrerin	8124	— (Gesteinsmüller)	2251	Nietenvorhalter	2618
Nadelbläuer	2541	Naßbrauer (Textilaustrüster)	3541	Nieter (Groß-)	2618
Nadelblankrichter	2621	Naßschleifer (Metallschleifer)	2586	— (Kartonagenmacher)	3222
Nadelbräunierer	2696	Naßspinner	3421	— (Klein-)	2619
Nadeleinbrieger	3961	Naturalist (Tierausstopfer)	4229	Nieterzuschläger	2618
Nadelfeuerrichter	2621	Naturbleicher	3546	Niethelfer	2618
Nadelhärter	2541	Naturblumenbinder	1157	Nietschirrmeister	2618
Nadelkürschner	3665	Naturheilbeflissener	6341	Nietvorhalter	2618
Nadellocher	2621	Naturheilkundiger	6341	Nietwärmer	2618
Nadelmacher	2621	Naturheilpraktiker	6341	Nitrierer	2811
Nadelmaler (Sticker)	3471	Naturholzkünstler	3115	Nonne	8147
Nadelmaschineneinsteller	4369	Naturschutzbeamter	8229	Nopper	3915
Nadelpolierer	2621	Natursteinschleifer	2219	Notar	7221
Nadelpresser	2621	Nautischer Schiffsoffizier	5232	Notariatsassessor	7221
Nadelrichter (Wirkerei)	2639	Navigationenlehrer (Flugzeug- führer)	5241	Notar(iats)gehilfe	7228
Nadelschaurer	2621	— (Nautischer Schiffsoffizier)	5232	Notariatsinspektor	7228
Nadelscheiber	2621	Navigationsoffizier (Flugzeug- führer)	5241	Notariatssekretär	7228
Nadelschleifer	2621	— (Nautischer Schiffsoffizier)	5232	Notendrucker (Flachdrucker)	3353
Nadelsortierer	3911	Nebelbildervorführer (Schatten- spieler)	8329	Notenkopist	3371
Nadelstampfer	2621	Nebenschürer	2321	Notenlithograph	3332
Nadelwäscher	2621	Negativentwickler	3329	Notenrollendrehler	3111
Nadler (Drahtwarenmacher)	2621	Negativretuscheur	3321	Notenschreiber	3371
— (Schuhwarenhersteller)	3643	Negativschneider	3329	Notensetzer	3331
Näher (Hut-, Mützen-)	3491	Neopresbyter	8144	Notenstecher	3339
— (Kleider-)	3482	Nervenarzt	6311	Notenwart	7315
— (Leder-)	3639	Nesselspinner	3421	Nuancierier	2811
— (Schuh-)	3643	Nesselweber	3441	Nubukreiniger	3643
— (Textil-)	3489	Netzfischer (Binnenfischer)	1231	Nudelmacher	3719
— (Wäsche-)	3483	— (Küstenfischer)	1234	Numismatiker	8229
Nählehrerin	8124	Netzknoter	3459	Nutenfeiler	2589
Nähmädchen (Textil-)	3489	Netzmacher	3459	Nutenfräser	2582
Nähmamsell (Kleider-)	3482	Netzmeister (Gas-, Wasser-)	2655	Nut(en)maschinenarbeiter	3011
— (Wäsche-)	3483	Netzstricker	3459	Nutenräumer	2583
Nähmaschinenmechaniker	2671			Nutenstoßer	3011
Nähmaschinenmöbeltischler	3021			Nuter (Karton-)	3222
Nähmaschinensticker	3471			Nutscher (Salinenarbeiter)	2121
Nähnadelmacher	2621			Nutzfischzüchter	1231

O

Obduktionsgehilfe	6389	Oberbursche (Haus-)	7315	Oberförster (Forstverwaltungs- beamter, -angest. in Sachsen) 1211	
Oberamtsanwalt	7211	Oberdesinfektor	6383	Oberformengießer	2282
Oberamtspfleger (Württemberg)	7111	Oberdirn, -knecht, -magd	1121, 1122	Oberforstmeister	1211
Oberamtsrichter	7211	Oberfachschulrat	8124	Oberforstrat	1211
Oberarzt	6311	Oberfinanzkassenrendant	7111	Oberforstverwalter (Förster)	1213
Oberbauarbeiter	2459	Oberfischmeister	1239	Oberforstwart	1214
Oberbaurat (Tiefbau)	4153	Oberflechnagler	3643	Oberfriseur (Theaterfriseur)	8319
Oberbergamts-Markscheider	4112	Oberfleckstifter	3643	Obergärigbrauer	3781
Oberbrauer	3781	Oberförster (Forstbetriebs- beamter, -angestellter außer in Sachsen)	1213	Obergärtner	1151
Oberbürgermeister	7111			Obergartenmeister	1151
Oberbursch(e) (Brauer)	3781				

Obergartenverwalter — Offertingenieur

Obergartenverwalter (Gärtner) . 1151	Oberschweizer 1133	Ökonomieinspektor (Landwirt) . 1111
Obergestütswärter 1146	Oberschwester (in Kranken-	Ökonomiepraktikant (Landwirt) . 1111
Obergewerberat 7263	anstalten) 6362	Ökonomierat (Landwirt) 1111
Oberhauer (Bergmann) 2111	Oberseme(r) (Landarb.) . 1121, 1122	Ökonomieverwalter (Landwirt) . 1111
Oberheizer 4353	— (Melker) 1133	Ölbader (Warenaufmacher) 3949
Oberhemdennäher 3483	— (Molkereifacharbeiter) 3741	Ölbohrer 2121
Oberholzhauer 1215	Oberspielleiter 8321	Öler (Lederaufbereiter) 3621
Oberhüttenbergmeister (Steiger) 4117	Oberstaatsanwalt 7211	Ölfarbindrucker 3353
Oberin (Kloster) 8147	Oberstadtdirektor 7111	Ölgerber 3611
— (Krankenschwester) 6362	Oberstallmeister 1131	Ölkocher 3749
Oberinspektor (Aquarium-, Ter-	Oberstallmelker 1133	Ölmahler 3744
rarium-, Zoo-) 1146	Obersteiger 4117	Ölmüller 3744
— (Landwirt) 1111	Obersteward 5321	Ölpresse 3749
— (Verwaltungs-) 7111	Oberstudiendirektor 8122	Ölquetscher 3744
—, sonstiger je nach Beruf	Oberstudienrat 8122	Ölraffinierer 3749
Oberjäger (Berufs-) 1221	Oberverwalter (Landwirt) 1111	Ölsandwäscher 2121
— (Bisamjäger, staatl. Bisam-	Oberverwaltungsgerichts-	Ölschläger 3744
rattenbekämpfung) 1229	präsident 7211	Ölschöpfer 2121
Oberkäser 3741	Oberverwaltungsgerichtsrat 7211	Ölsieder 3749
Oberkellner 5321	Oberwachführer (Wächter) 7311	Ösenbordürenstepper 3639
Oberkoch 3771	Oberwachmann (Wächter) 7311	Öseneindrücker 3643
Oberkochassistent 3771	Oberwachtmeister (Feuerwehr-) 7261	Ösenreibenstepper 3639
Oberkonsistorialrat (evang.	— (Polizei-) 7251	Ösenstreifenstepper 3639
Geistlicher) 8141	— (Strafanstalts-) 7241	Öser (Schuh-) 3643
— (Verwaltung) 7111	Oberwärter 1146	Ösmaschinenarbeiter 3222
Oberkontrollassistent (Milch-) . 1133	Oberzollmaschinist 4313	Ofenarbeiter (Bäcker) 3721
Oberkontrollleur je nach Beruf	Oberzollsekretär 7111	— (Chemiebetriebswerker) 2811
Oberlandesgerichtspräsident 7211	Oberzuchtwart (Milchleistungs-	— (Glasmassehersteller) 2311
Oberlandesgerichtsrat 7211	kontrolle) 1133	— (Mineralbrenner) 2251
Oberlandesrat 7111	Oblatenbäcker 3724	— (Ziegler) 2271
Oberlandforstmeister 1211	Oboebauer 3061	Ofenausräumer 6231
Oberlandstallmeister (Tierzucht-	Oboerohrbauer 2663	Ofenbauer 2475
beamter) 1131	Oboist 8341	Ofenbrenner (Mineralbrenner) . . 2251
Oberlandwirtschaftsrat (Tier-	Observator (Astronom) 8229	— (Ziegler) 2271
zucht) 1131	Obstbaubeamter 1154	Ofenbrotbäcker 3721
— (Verwaltungs-) 7111	Obstbauer (Gärtner) 1151	Ofeneinsetzer (Ziegler) 2271
Oberlederabreiber 3643	— (Landwirt) 1111	Ofenführer (Temperaturmacher) 2311
Oberlederabschneider 3643	Obstbauinspektor 1154	Ofenfüller (Keramiker) 2289
Oberledergerber 3611	Obstbaulehrer 8124	Ofengeselle 3721
Oberlederschärfer 3643	Obstbaumpfleger, -spritzer, -wär-	Ofenglasdrücker 2339
Oberlederstanzer 3643	ter, -wart 1159	Ofenheizer 4353
Oberlederverputzer 3643	Obstbautechniker 1154	Ofenkacheltpöfper 2281
Oberlederschnneider 3643	Obstdörner 3774	Ofenkarrer 5263
Obermälzer 3781	Obstgärtner 1151	Ofenkehrer (Feuerungsreiniger,
Obermeister 3741	Obstgartenarbeiter 1159	nicht Schornsteinfeger) 6231
Obermelker 1133	Obstgetränkerebereiter 3789	— (Schornsteinfeger) 2461
Obermelkwart 1133	Obstkonservierer 3774	Ofenleiter (Feuerfestarbeiter) . . 2279
Obermilchkontrollassistent 1133	Obst- und Gemüsekonservierer . 3774	— (Glasmassehersteller) 2311
Obermüller 3711	Obstmarkkocher 3774	— (Kerambrenner) 2287
Oberpfleger (Tierpfleger) 1146	Obstpächter 5111	Ofenmacher 2475
— (Volkspfleger) 6411	Obstsammelstellenleiter 5129	Ofenmann (Chemiebetriebs-
Oberpostdirektor 7111	Obstsortierer 3911	werker) 2811
Oberpostinspektor 7111	Obstweibereiter 3789	— (Eisengießer, Stahlschmelzer) 2534
Oberpräparator 4229	Obstzüchter (Obstgärtner) 1151	— (Emaillebrenner) 2699
Oberpräsident 7111	Obusfahrer 5213	— (Hochofen-) 2511
Oberpräsidialrat 7111	Obusschaffner 5217	— (Keramiker) 2289
Oberrabbiner 8145	Ochsenanspanner 1121, 1122	— (Wärmer) 2559
Oberrechnungsgerichtsrat 7211	Ochsenfütterer 1121, 1122	Ofenmaurer 2411
Oberrechnungskammerdirektor . 7111	Ochsenhalter 1121, 1122	Ofenmeister (Mineralbrenner) . . 2251
Oberrechnungskammersekretär . 7111	Ochsenjunge 1121, 1122	Ofenmonteur 2475
Oberrechnungsrat 7111	Ochsenknecht 1121, 1122	Ofenputzer (Feuerungsreiniger) . 6231
Oberregierungspräsident 7111	Ochsenmetzger 3751	— (Ofensetzer) 2475
Oberregierungsrat (Forstver-	Ochsenpfleger 1121, 1122	Ofenreiniger 6231
waltung) 1211	Ochserer 1121, 1122	Ofenreparateur 2475
— (Verwaltungsdienst) 7111	Ochsner 1121, 1122	Ofenschlosser 2641
Oberregierungs- und Gewerbe-	Öffner (Spinner) 3421	Ofenschmierer 2475
rat 7263	Öhrmacher (Nadel-) 2621	Ofensetzer 2475
— und Kriminalrat 7251	Öhrvergolder 2621	Ofensetzerhelfer 2475
Oberreisender 5113	Ökonom (Gaststättenkaufmann) . 5311	Ofensetz(er)meister 2475
Obersalzer (Molkerei-) 3741	— (Landwirt) 1111	Ofenwärter 2811
Oberschäfer 1136	Ökonomieaufseher 1121, 1122	Offertingenieur je nach Fachrichtung,
Oberschmelzer 2511	Ökonomiebaumeister 1121, 1122	siehe „Ingenieur“

Offertkalkulator (kaufm.)	5139
Offerttechniker	je nach Beruf
Officebursche	7315
Offizial (kath. Geistlicher)	8144
Offiziant	7313
Offizier des Maschinendienstes (auf Schiff)	4134
Offsetätzer	3336
Offsetdrucker	3353
Offsetdruckfaktor	3353
Offsethelfer	3361
Offsetphotograph	3321
Ohrenarzt	6311
Omnibusfahrer, -führer	5213
Omnibuskutscher	5211
Omnibusschaffner	5217
Operateur (Film-)	3321
Operationsdiener	6369
Operationspfleger	6362
Operationsschwester	6362
Operationswärter	6369
Operettensänger	8323
Operndirektor	8341
Opernehelfer	8329
Opernsänger	8323
Optiker (Augen-)	2685
Optikmechaniker	2681
Optikrechner	4241
Oratoriensänger	8323
Orchesterdiener	7315
Orchesterdirigent	8341

Orchestermusiker	8341
Orchesterwart	7315
Ordensbruder	8147
Ordensgeistlicher, -priester	8144
Ordentlicher Professor	8121
Orderzettelausschreiber	7121
Ordinariatsassessor (kath. Geistl.)	8144
Ordinariatsrat (kath. Geistlicher)	8144
— (Verwaltungsdienst)	7111
Ordinariatssekretär (kath. Geistl.)	8144
— (Verwaltungsdienst)	7111
Ordner	7319
Organiker	4141
Organisationskorrespondent	5111
Organisationsleiter (Werbe- kolonnen-)	5179
Organisationsstatistiker	8221
Organisator (Betriebskaufmann)	5111
Organist	8341
Orgelbauer	3051
Orgelbaumonteur	3051
Orgelbaureparateur	3051
Orgelbautechniker	3051
Orgeldreher	5181
Orgelmacher	3051
Orgelmonteur	3051
Orgelpfeifenmacher (Metall-)	2669
Orgelreparateur	3051
Orgelschnitzer	3115
Orgelspieler	8341
Orgelstimmer (Orgelbauer)	3051

Orgelzungenmacher	2669
Ornamentenblechner	2651
Ornamentiker	2216
Ornamentmaler (Glas-)	2345
— (Keram-)	2285
Ornamentschlosser	2641
Ornamentsticker (Hand-)	3471
Ornamentzeichner	3311
Ornat Schneider	3481
Ornithologe	8229
Orterlehrer (Flugzeugführer)	5241
Orthopäde	6311
Orthopädiemechaniker	2681
Orthopädiemechaniker und Bandagist	2681
Orthopädiessattler	3631
Orthopädienschuhmacher	3641
Orthopädischer Heilgymnast	6364
Ortsältester (Bergmann)	2111
Ortsdiener	5261
Ortshauer (Bergmann)	2111
Ortspolizist	7251
Osteopath (Heilpraktiker)	6341
Osterbursche, -junge	1121, 1122
Oudster	5231
Ovaldrechsler	3111
Overlocknäher	3483
Oxydierer (Gummiwerker)	2822
— (Metallfärber)	2696
Ozeanograph	8229

P

Pachtadministrator	1111
Packer	3961
Packerhelfer	3961
Packfaßbinder	3031
Packfaßböttcher	3031
Packfaßmacher	3031
Packhofinspektor, -verwalter	5157
Packkistenmacher	3029
Packlagensetzer	2459
Packlageschläger	2211
Packmeister	5263
Packträger	5263
Pächter (Landwirt)	1111
Paddelbootbauer	3044
Page (Büro-)	5261
— (Gaststätten-)	5329
Pagetstuhlwirker	3451
Paginierer	3221
Paketbesteller	5255
Paketbote (Postfacharbeiter)	5255
Paketierer	3961
Paketiermaschinenarbeiter	3961
Paläontologe	8229
Palettschneider	3481
Palmmüller	3744
Pantnenmacher, -schnitzer	3118
Pantoffelmacher (Filz-, Stoff-)	3489
— (Leder-)	3641
Pantoffelmacher, -schnitzer (Holz-)	3118
Pantographengraveur	2691
Pantographensticker	3471
Pantomimist	8327
Pantryboy	3779
Pantrysteward	5321

Panzergießer	2534
Papierabfallsortierer	3911
Papierausrüster	3211
Papierausstatter	3229
Papierballonmacher	3229
Papierbemaler	3949
Papierbeutelkleber	3229
Papierbeutelmacher	3229
Papierblumenmacher	3229
Papierchemiker	4141
Papierdarmmacher	3229
Papierfärber	3211
Papierfaßmacher	3229
Papierformenmacher	3229
Papierhersteller	3211
Papierholländermüller	3211
Papieringenieur	4179
Papierkellerarbeiter	3961
Papierkocher	3211
Papierlagermeister	3961
Papierlampenschirmmacher	3229
Papierlaternenmacher	3229
Papiermachébossierer	3229
Papiermachéformer	3229
Papiermachépresser	3229
Papiermachépuppenmacher	3141
Papiermacher	3211
Papiermaschinenführer, -gehilfe	3211
Papierpräger	3229
Papiersackkleber	3229
Papiersablonenmacher	3229
Papierscherzartikelmacher	3229
Papierschneider	3229
Papiersortierer	3911
Papierspitzenmacher	3229

Papierstanzer	3229
Papiertechniker	4179
Papierträger	5263
Papiertransparentmacher	3229
Papierzähler	3961
Papierzuschneider	3229
Papp(dach)decker	2433
Pappenabnehmer	3211
Pappenaufhänger	3211
Pappenglätter	3211
Pappenholländermüller	3211
Pappenkollergangsarbeiter	3211
Pappenlangsiebmaschinenführer	3211
Pappenmacher	3211
Pappenroller	3211
Pappensatinierer	3211
Pappenschneider	3229
Pappensortierer	3911
Pappenzuschneider	3229
Papper	3643
Pappmaschinenführer, -gehilfe	3211
Pappsohlenmacher	3229
Papptellerpresser	3229
Paprikabereiter	3761
Parabelschleifer	2586
Paraffinierer (Wachswerker)	2829
Paramentadjunkt	8149
Paramentenschneider	3481
Paramentensticker	3471
Paramentenweber	3441
Parfümearbeiter	2811
Parfümeur (Chemiebetriebs- werker)	2811
Parfümeurlaborant	2819
Parkarbeiter	1159

Parkaufseher — Pferdehalter

Parkaufseher (Gärtner)	1151	Paüker	8341	Personenwaagenbesitzer	5115
— (Wächter)	7311	Paukist	8341	Personenwagenstellmacher	3041
Parkettabzieher	6221	Pauser (Licht-)	3371	Perückenmacher	6391
Parkettbodenfrotteur	6221	— (Zeichner)	3311	Pfadarbeiter	2459
Parkettbodenfrottierer	6221	Pecharbeiter (nicht -sammler) ..	2811	Pfänner (Salinenarbeiter)	2121
Parkettbodenwichser	6221	Pechblattbinder	2639	Pfännerschaftsarbeiter	2121
Parkettbohner	6221	Pechbrenner	2811	Pfahrammer	2459
Parkettbrettermacher	3011	Pechbündrietmacher	2639	Pfahlreißer	2459
Parkettbrettleger	3029	Pecher (Chemiebetriebswerker) ..	2811	Pfandleihebesitzer	5179
Parkettfrottierer	6221	— (Harzsammler)	1215	Pfandleiher	5179
Parkett(fuß)bodenleger	3029	Pecherhelfer	1215	Pfandschätzer	5173
Parkettthobler	3029	Pecherknecht	1215	Pfannenbäcker (Ziegler)	2271
Parkettleger	3029	Pechsammler (Harzsammler) ..	1215	Pfannenbegleiter	5263
Parkettmacher	3029	Pechschweler	2811	Pfannenbrenner (Ziegel-)	2271
Parkettmosaikmacher	3029	Pedell	7313	Pfannenbursche (Brau-)	3781
Parkettschneider (Holz-		Pediküre	6399	Pfannendecker (Dachdecker) ..	2433
maschinenarbeiter)	3011	Pedikurist	6399	Pfannenkipper	5263
— (Parkettleger)	3029	Peitschenmacher	3139	Pfannenkoch	3771
Parkgärtner	1151	Peitschenstielmacher	3139	Pfannenmann (Eisen- und Stahl-	
Parkmeister (Gärtner)	1151	Pelzchemiker	4141	gießer)	2534
Parkwächter	7311	Pelzfärber	3669	— (Stahlwerksarbeiter)	2511
Parkwart	7311	Pelzgarnierer (sofern nicht		Pfannenmaurer	2411
Parlamentsstenograph	7129	Pelznäher)	3482	Pfannenreiniger	6231
Parteiangestellter ohne nähere		Pelzgerber	3611	Pfannensteuerer	4333
Angabe	7115	Pelzhut- und Pelzkappenmacher	3665	Pfannhauser (Salinenarbeiter) ..	2121
Parteifunktionär, -propagandist,		Pelzklopfer	3661	Pfarradministrator (evang. Geist-	
-sekretär	7111	Pelzmacher	3665	licher)	8141
Partenfisher (Binnenfisher) ..	1231	Pelznäher	3665	— (kath. Geistlicher)	8144
— (Hochseefischer)	1235	Pelztierfarmbesitzer	1142	Pfarramtskandidat (evang.)	8141
— (Küstenfisher)	1234	Pelztierfarmer	1142	Pfarramtssekretär	7111
Parterreakrobat	8327	Pelztierfarmleiter	1142	Pfarrassistent	8142
Partiechef (Koch)	3771	Pelztierwärter	1142	Pfarrdiakon	8142
Partieführer (Chemiebetriebs-		Pelztierzuchtgehilfe	1142	Pfarrektor (evang. Geistlicher) ..	8141
werker)	2811	Pelztierzuchtmeister	1142	— (kath. Geistlicher)	8144
— (Getreidemüller)	3711	Pelztierzüchter	1142	Pfarrer (evang.)	8141
— (Landarbeiter)	1121, 1122	Pelzzurichter	3661	— (kath.)	8144
Partiekoche	3771	Pendeldiagnostiker	6341	Pfarrersköchin	6111
Partikulier (Binnenschiffer) ..	5235	Pendelsäger	3011	Pfarrgehilfin	8142
— (Rentler)	0120	Pendelschälarbeiter	3019	Pfarrhelfer	8142
Partikulierschiffer	5235	Pennalarbeiter (Zigarrenmacher)	3791	Pfarrkurat	8144
Parzellenbesitzer	1111	Pensionär (Beamter a. D.)	0130	Pfarrsekretär (Verwaltungs-	
Parzellierungsmakler	5171	— (Sozialversicherungsrentner)	0140	dienst)	7111
Parzelliist	1111	Pensionatsvorsteherin	8119	Pfarrverwalter (evang. Geist-	
Passepartoutmacher	3221	Pensionist (Beamter a. D.)	0130	licher)	8141
Passepartoutschneider	3229	— (Sozialversicherungsrentner)	0140	— (kath. Geistlicher)	8144
Passierer	3441	Pensionsinhaber	5311	Pfarrverweser (evang. Geist-	
Pastetenbäcker	3724	Pensionskoch	3771	licher)	8141
Pasteurisiierer (Molkereifach-		Perforierer (Papierstanzer)	3229	— (kath. Geistlicher)	8144
arbeiter)	3741	— (Schuhwarenhersteller)	3643	Pfefferküchler	3724
Pastor (evang. Geistlicher)	8141	Perlenbläser	2331	Pfeifenbäcker (Töpfer)	2281
Patentamtsbeamter	4159	Perlendrehlsler	3111	Pfeifendrehlsler	3111
Patentamtsingenieur	4159	Perleneinzieher (Glas-)	2339	Pfeifenführer (Mundhohlglas-	
Patentanwalt	7224	Perlenfädlerin	2339	macher)	2331
Patentingenieur	4159	Perlenkratzer	2231	Pfeifenmacher (Metall-)	2669
Patentlotse	5232	Perlenmacher	2339	Pferdeanspanner (Land-	
Patentsamtweber	3441	Perlenschäler	2231	arbeiter)	1121, 1122
Pater (kath. Geistlicher)	8144	Perlenschleifer	2231	Pferdebegleiter (sofern nicht	
Paterldrehlsler	3111	Perlmutterfisher	1234	Kutscher)	5263
Patineur	2696	Perlmuttergraveur	3119	Pferdebursche (Land-	
Patinierer	2696	Perlmutterknopfmacher	3119	arbeiter)	1121, 1122
Pâtissier (Konditor)	3724	Perlstickler	3471	Pferdefleischer, -metzger,	
Patronenpresser (Chemiebetriebs-		Perltaschenarbeiter	3461	-schlächter	3751
werker)	2811	Personalchef	7111	Pferdefleischselcher	3759
Patronenzeichner	3319	Personaldirektor (Verwaltung) ..	7111	Pferdeführer (sofern nicht	
Patroneur	3319	Personalkoch	3771	Kutscher)	5263
Patronierer	2811	Personalleiter (Verwaltung)	7111	Pferdefütterer (Land-	
Patrouillenwächter	7311	Personalreferent (Verwaltung) ..	7111	arbeiter)	1121, 1122
Patzeljunge (Flachglasmacher) ..	2321	Personen außerhalb des erwerbs-		— (Tierpfleger)	1146
Patzler (Flachglasmacher)	2321	fähigen Alters ohne Angabe		Pferdegeschirrmacher, -sattler ..	3631
Paukenmacher	2663	einer Erwerbsquelle	0220	Pferdehalter (Land-	
Paukensschläger	8341	Personenkraftwagenführer	5213	arbeiter)	1121, 1122

Pferdehüter	1146	Philatelistischer Verleger	5152	Plafondweißer	2478
Pferdeknecht (Land- arbeiter)	1121, 1122	Philosoph	8229	Plakatankleber	5259
Pferdekutscher (Land- arbeiter)	1121, 1122	Phosphordestillierer	2811	Plakatanschlagmittler	5179
Pferdenetzmacher	3459	Phosphorgießer	2811	Plakatdrucker (Hochdruck-)	3351
Pferdepfleger (Land- arbeiter)	1121, 1122	Phosphorschmelzer	2811	Plakatmaler	3319
— (Tierpfleger)	1146	Photochemigraph	3321	Plakatpräger	3229
Pferdescherer	1146	Photochemiker	4141	Plakatzeichner	3311
Pferdesportsattler	3631	Photochemischer Arbeiter	2811	Planbesitzer	1111
Pferdestatthalter (Land- arbeiter)	1121, 1122	Photochromdrucker	3353	Plandreher	2581
Pferdestecher	3751	Photofachmann	5159	Plandrucker (Plänedrucker, Metalldrucker)	3353
Pferdewärter (Land- arbeiter)	1121, 1122	Photogalvanograph	3334	Planeur	2481
— (Tierpfleger)	1146	Photogrammometer	4113	Planierer (Asphaltarbeiter, Harker)	2449
Pferdezüchter	1131	Photograph	3321	— (Bauhilfsarbeiter)	2481
Pflanzenbaubeamter	1116	Photographischer Maschinen- drucker	3329	Planierungsarbeiter	2481
Pflanzenasammler	1219	Photogravürendrucker	3355	Planimetrierer	4113
Pflanzenbeschützer	1129	Photohändler	5159	Planinspektor	7111
Pflanzenbeschützbearbeiter; -an- gestellter	1129	Photokopist	3371	Plankammerinspektor	7111
Pflanzenbeschützgehilfe	1129	Photolaborant	3329	Plannäher (Textilnäher)	3489
Pflanzenbeschützinspektor	1129	Photolithograph	3332	Plansattler	3631
Pflanzenbeschützwart	1129	Photomatongehilfe	3329	Planschleifer (Metallschleifer) ..	2586
Pflanzensetzer (Gärtner)	1151	Photomontierer	3321	Planschneidemaschinenführer, -gehilfe	3229
Pflanzenzuchtbeamter	1116	Photoreporter	3321	Planschneider	3229
Pflanzenzuchtinspektor	1116	Physikalisch-technischer Assistent ..	4241	Plansichterwärter (Getreide- müller)	3711
Pflanzenzuchtwart	1116	Physiker (Forscher)	8229	Plantagenarbeiter (Gartenarb.) ..	1159
Pflanzenzüchter	1116	— (technischer)	4159	— (Landarbeiter)	1121, 1122
Pflasterabspitzer	2219	Physiklaborant	4241	Plantagenbesitzer (Landwirt) ..	1111
Pflasterausgießer	2441	Physikochemiker	4141	Planungsingenieur je nach Fach- richtung, siehe „Ingenieur“	
Pflasterer	2441	Physikus (Arzt)	6311	Planzeichner	3311
Pflastererhelfer	2441	Phytotherapeut	6341	Platinableerer	5263
Pflasterleger	2441	Pianist	8341	Platindrucker	3321
Pflastermacher	2219	Pianobauer	3051	Platinenlader	5263
Pflasterhammer	2441	Pianofortebauer	3051	Platinensortierer	3911
Pflastererschläger	2219	Pianofortestimmer	8359	Plattenbohrer (Holzmaschinen- arbeiter)	3011
Pflasterersetzer	2441	Pianofortetischler	3021	— (Metallbohrer)	2584
Pflastersteinausmacher	2219	Pianotischler	3021	Plattenbrecher (Fels-, Schiefer-, Stein-)	2211
Pflastersteinbossierer	2219	Picher (Faß-)	3031	Plattendrucker (Stoffdrucker) ..	3358
Pflastersteineinritzter	2219	Pichler (Harzsammler)	1215	Plattenfeiler	2589
Pflastersteinmacher	2219	Picker	3531	Plattenformer (Baukeramik-) ..	2279
Pflastersteinschläger	2219	Pickermacher	3639	Plattengießer (Buchdruck-)	3334
Pflastersteinvorschläger (Speller, Spalter)	2211	Pielenzieher (Textilschmuck- macher)	3531	— (Eisen- und Stahlgießer)	2534
Pflaumensieder (Destillateur) ..	3784	Pierrist (Uhrenherstellung)	2687	— (Schriftgießer)	2537
— (Obst- und Gemüsekonservie- rer)	3774	Pigmentdrucker	3321	Plattenleger (Fliesenleger)	2473
Pflegehausinspektor	7111	Pikkolo	5321	— (Pflasterer)	2441
Pflegehausverwalter	7111	Pikkolobläser	8341	Platten- und Fliesenleger	2473
Pflegerin (Privat-)	6362	Pillenhersteller	2811	Plattenlocher	2571
Pflegevorsteher	6411	Pilot	5241	Plattenmacher (Formstein- hersteller)	2261
Pflücker (Landarbeiter) ..	1121, 1122	Pilzbeetebauer (Edelpilzzucht) ..	1151	— (Gummi-)	2822
Pflüger	1121, 1122	Pilzsammler	1219	Plattenmädchen (Kalte Mamsell) ..	3771
Pflugführer (Motor-)	1123	Pilzzuchthilfsarbeiter (Edelpilz- zucht)	1159	Plattenpresser (Betonstein- former)	2261
Pförtner (Hauswart)	7313	Pilzzüchter (Edel-)	1151	— (Blech-)	2571
— (Wächter)	7311	Pinassenbauer	3044	Plattenschaber (Metall-)	2589
Pfostenschneider	3011	Pinetarbeiter	3643	Plattenschleifer (Metall-)	2586
Pfropfeneinschleifer	2341	Pinselmacher	3131	Plattenschneider (Blech-)	2571
Pfropfenverkapseler	3961	Pinselmontierer	3131	— (Formsteinhersteller)	2261
Pfründner (Altenteiler)	0110	Pinselstielmacher	3011	— (Gummi-)	2822
Phantasiearbeiter (Kunstblumen-) ..	3531	Pipendrechtsler	3111	— (Holz-)	3011
Phantasiehutarbeiterin	3493	Piquetweber	3441	Plattenstanzer	2571
Phantasiehutnäherin	3493	Pistonist	8341	Plattenstecher (Tiefdruck-)	3339
Phantasieschneider	3481	Pitmann	5194	Plattensteinmetz	2216
Pharmazeut	6351	Pitschierer (Steinbrecher)	2211	Platterleider	2669
Pharmazeutischer Arbeiter	2811	Pittlerdreher	2581	Plattierer (Hut-)	3491
Pharmazierat	6351	Pitzler (Holz-)	3115	— (Metalloberflächenveredler) ..	2699
Philatelist (Sachverständiger) ..	8229	Plachenzuschneider (sofern nicht Sattler)	3489		
		Plätterin (Wäsche-)	3551		
		Plättleinschläger	2529		
		Plättmaschinenarbeiter	3551		
		Plafondmacher	2471		

Plattiermühlenarbeiter — Prediger

Plattiermühlenarbeiter	3461	Polizei(ober)inspektor	7251	Postbetriebsassistent	7111
Plattstichsticker (Hand-)	3471	Polizei(ober)rentmeister	7111	Postbetriebswart	5255
Platzanweiser	7319	Polizeiobersekretär	7251	Postbote	5255
Platzarbeiter	3961	Polizei(ober)wachtmeister	7251	Postenanfänger	2321
Platzaufseher	3961	Polizeioffizier	7251	Postengeselle (Maurer)	2411
Platzkolonnenführer	3961	Polizeipharmazierat	6351	— (Zimmermann)	2431
Platzmeister (Holzsäger)	3011	Polizeipräsident	7251	Postenmann (Chemiebetriebs- werker)	2811
— (Lagerarbeiter)	3961	Polizeipräsidentialinspektor	7251	— (Fördergutaufbereiter)	2121
Platzschiffer	5235	Polizeipraktikant	7251	Postenmüller	3711
Platzvertreter	5113	Polizeirat	7251	Postexpeditor	5255
Platzwächter	7311	Polizeirechnungsrevisor	7111	Postfacharbeiter	5255
Plexiglasverarbeiter ohne nähere Angabe	2911	Polizeischullehrer	8124	Postgehilfe	5255
Pließer	2586	Polizeisekretär	7251	Posthalter	7111
Plisseebrenner	3549	Polizeisupernumerar	7251	Posthelfer	5255
Plisseelegler	3549	Polizeiveterinärar	6331	Postinspektor	7111
Plisseepresser	3549	Polizist	7251	Postjungbote	5255
Plissierer	3549	Polkschuhmacher	3641	Post(karton)nieter	3222
Plombengießer	2534	Polsterer	3511	Postkutscher	5211
Plombenprüfer	7319	— (Kartonagen-)	3222	Postlehrling	5255
Plünderer (Bergmann)	2111	Polsterer und Dekorateur	3511	Postpacker	5255
Plüschweber	3441	— und Dekorateurhelfer	3511	Postrat (Verwaltungsdienst)	7111
Plüsterer (Warenachseher)	3915	— und Sattler	3632	—, sonstiger	je nach Beruf
Pneumatikreparateur	2821	Polsternäher	3531	Postreferendar	je nach Beruf
Poch(werk)steiger	4171	Polster- und Dekorationsnäher	3511	Postschaffner	5255
Pökler	3759	Pontombauer	2645	Postsekretär	7111
Pöltner (Küstenfischer)	1234	Porphyrhauer (Steinbrecher)	2211	Postverteiler	5255
Poissonier	3771	Portalkanmaschinenist	4333	Potagier	3771
Polier (Bodenverfestiger)	2469	Portefeuilleledergerber	3611	Pottaschesieder	2811
— (Maurer)	2411	Portefeuille	3651	Präfekt (Erzieher)	8119
— (Tiefbauer)	2459	Portier (Gaststätten-)	5329	Prägekalanderrührer, -gehilfe	3211
—, sonstiger	je nach Beruf	— (Wächter)	7311	Präger (Metall-)	2571
Polierer (Glas-)	2341	Portiergehilfe (Gaststätten-)	5329	— (Papier-, Plakat-)	3229
— (Holz-)	3161	Porträtmaler	8312	Prägewalzengraveur	2636
— (Keram-)	2289	Porträtphotograph	3321	Prähistoriker	8229
— (Leder-)	3621	Porträtzeichner	8312	Prälät (evang. Geistlicher, in Württemberg)	8141
— (Metall-)	2693	Porzellanbossierer	2282	— (kath. Geistlicher)	8144
— (Schuh-)	3643	Porzellanbrenner	2287	Prälaturnotar	8144
Poliermaschinenarbeiter	3161	Porzellandekorateur	2285	Prämieneinzieher	5199
Poliseur (Metallpolierer)	2693	Porzellandreher	2282	Prämienkassierer	5199
Polisseur (Glaspolierer)	2341	Porzellandrucker	2285	Präparator (Tierausstopfer)	4229
Politierer	3161	Porzellandruckmaler	2285	Präpositus (kath. Geistlicher)	8144
Polizeiamtmann	7251	Porzellanerdegräber	2241	Präses (kath. Geistlicher)	8144
Polizeiamtsgehilfe	5261	Porzellanfigurenmacher	2282	Präsident (Verwaltungsdienst)	7111
Polizeiapotheker	6351	Porzellanformengießer	2282	Präsidialamtman	7111
Polizeiarzt	6311	Porzellanformner	2282	Präsidialassistent, -sekretär	7111
Polizeijassistent	7251	Porzellangießer	2282	Präsidialgehilfe	5261
Polizeibaumeister (Hochbau)	4151	Porzellankitter	2289	Präsidialinspektor	7111
— (Tiefbau)	4153	Porzellanknopfmacher	2282	Präzeptor	8119
Polizeibaurat (Hochbau)	4151	Porzellanmaler	2285	Präzisionsdreher	2581
— (Tiefbau)	4153	Porzellanmodelleur	2282	Präzisionseicher (Eichtechnik)	4241
Polizeibeamter, -angestellter ohne nähere Angabe	7251	Porzellanmesterzeichner	3313	— (Maschinenbauer)	2641
Polizeibetriebsassistent	7251	Porzellanperlenmacher	2282	Präzisionsfeinmechaniker	2681
Polizeibüroassistent	7111	Porzellanschleifer	2289	Präzisions Schleifer	2586
Polizeibürodiätar	7111	Porzellanstanzer	2282	Präzisionsuhrmacher	2687
Polizeidirektor	7251	Porzellantöpfer	2281	Präzisionszieher	2522
Polizeidirektor	7251	Posamentenhersteller	3461	Prahmführer	5235
Polizeifürsorger	6411	Posamentenmacher	3461	Praktikant (kaufmännischer)	5141
Polizeigeftängnis aufseher	7251	Posamentierer	3461	— (landw. Eleve)	1111
Polizeigeftängnisdirektor	7251	Posaunist	8341	—, sonstiger	je nach Beruf
Polizeigeftängnisinspektor	7251	Positiventwickler	3329	— ohne nähere Berufsangabe	9221
Polizeigeftängnisvorsteher	7251	Positivkleber	3329	Praktischer Arzt	6311
Polizeigeftängniswachtmeister	7251	Positivretuscheur	3321	Praktischer Biologe	8229
Polizeikanzleiassistent, -sekretär	7111	Postabfertiger (Bürogehilfe)	7121	Praktischer Psychologe	8229
Polizeikanzlist	7111	— (Deutsche Post)	5255	Pralinenmacher	3739
Polizeikasseninspektor	7111	Postagent	7111	Pralinenüberzieher	3739
Polizeikassenrendant	7111	Postamtman	7111	Pratzenkranmaschinenist	4333
Polizeikassensekretär	7111	Postassessor	7111	Praxisleiter (Zahn-)	6343
Polizeimedizinalrat	6311	Postassistent	7111	Prediger (kath. Geistlicher)	8144
Polizeimeister	7251	Postaushelfer	5255	— (sonstiger Bekenntnisse)	8146
		Postbauinspektor	4151		
		Postbaurat	4151		

Predigtamtskandidat	8141	Privatgelehrter ohne nähere Angabe	8229	Proviantmeister	3961
Preiskalkulator (kaufmännischer)	5139	Privatthilfsförster	1213	Proviantverwalter	3961
Preisschätzer	5173	Privatier (nicht berufstätig) ..	0120	Provinzförster	1213
Pressechef	8212	Privatkindergärtnerin	8113	Provinzforstmeister	1211
Pressefahrer	5263	Privatkoch	3771	Provinzialdirektor	7111
Presseführer	3211	Privatkrankenschwester	6362	Provinzialgeistlicher	8141
Pressekorrespondent	8212	Privatkutscher	5211	Provinzialrat	7111
Pressenarbeiter (Fettarbeiter) ..	3749	Privatlehrer (Hauslehrer, nicht Nachhilfellehrer)	8119	Provinzialrentmeister	7111
— (Keramiker)	2289	Privatlotse	5232	Provinzialschulrat	7111
— (Torfgewinner)	2121	Privatmann (nicht berufstätig) ..	0120	Provinzialschulsekretär	7111
— (Ziegler)	2271	Privatoberrförster	1213	Provinzialssekretär	7111
Presseneinspanner	4369	Privat(ober)forstmeister	1211	Provinzial-Straßenbaumeister ..	4153
Presseneinsteller	4369	Privat(ober)forstwart	1214	Provinzialwegemeister	5218
Pressenfüller	3749	Privatpensionär	0140	Provisionsberechner	5139
Pressenmann	2811	Privatpensionist	0140	Provisionsbuchhalter	5131
Pressensteher	3211	Privatrevierförster	1213	Provisionsreisender	5113
Pressenwärter (Brikett-)	2121	Privatschiffer	5235	Provisionsvertreter (sofern nicht Sonderfachkaufmann)	5113
— (Stroh-)	1121, 1122	Privatschuldirektor	8122	Provisor	6351
Pressphotograph	3321	Privatschullehrer (wissenschaftlicher)	8122	Prozentfischer (Binnenfischer) ..	1231
Presser (Brikett-, Salz-)	2121	Privatsekretär	7115	— (Hochseefischer)	1235
— (Fettarbeiter)	3749	Privatsekretärin (Stenotypistin) ..	7125	— (Küstenfischer)	1234
— (Gummi-)	2822	Privatsprachlehrer	8129	Prozeßagent	7226
— (Hutmacher)	3491	Privatstallmeister (Tierpfleger) ..	1146	Prozeßbearbeiter	7228
— (Kartonagen-)	3222	Privatstundenlehrer	8129	Prozeßvertreter	7226
— (Kunstblumen-)	3531	Privatwächter	7311	Prüfamtstechniker (Maschinen-Ingenieur)	4155
— (Leder-)	3621	Probemelker	1133	Prüfer	je nach Beruf
— (Linoleum-)	2921	Probenhauer (Bergmann)	2111	Prüffeld(anlagen)monteur (Elektro-)	2721
— (Maschinenhohl- und -preßglasmacher)	2339	Probe(n)nehmer (Milch-, nicht Milchprüfer)	1133	Prüffeldingenieur (Elektro-Ingenieur)	4131
— (Metall-)	2571	— (Papier-)	3211	— (Maschineningenieur)	4155
— (Textilaustrüster)	3541	Probenschmied	2551	—, sonstiger ... je nach Fachrichtung, siehe „Ingenieur“	
— (Ziegler)	2271	Probenträger	5263	Prüffeldleiter	4155
Pressergehilfe (Papierhersteller) ..	3211	Proberaucher	3915	Prüffeldmechaniker (Elektro-Mechaniker)	2743
Pressestenograph	7129	Probeschwester	6362	Prüffeldmonteur (Elektro-)	2741
Preßformarbeiter (Asbestzement-) ..	2261	Probierfräulein	3915	Prüffeldschlosser (Maschinen-Schlosser)	2641
Preßformenträger	5263	Probiermeister	3915	Prüffeldtechniker (Elektro-)	4131
Preßfurnierer	3169	Produktionsleiter (Film-)	8321	— (Maschinentechникer)	4155
Preßgitterstricker	2621	Produktionsleiterassistent (Film-) ..	8321	— ohne Angabe einer Fachrichtung	4191
Preßglasanhefter	2339	Professor emerit. (sofern nicht noch als Honorarprofessor tätig)	0130	Prüfingenieur (Elektroingenieur) ..	4131
Preßglaskipper	2339	— (Hochschullehrer)	8121	— für Baustatik	4153
Preßglasmacher	2339	— (Kunsthandwerkerschule)	8124	— (Maschineningenieur)	4155
Preßluftbohrer (Metallbohrer) ..	2584	— (Studien-)	8122	—, sonstiger ... je nach Fachrichtung, siehe „Ingenieur“	
— (Steinbrecher)	2211	Profildreher	2581	Prüfstandmonteur (Elektro-)	2741
Preßluftformer	2531	Profilfräser	2582	Prüfstandstechniker	4155
Preßluftnieter	2618	Profilwalzer	2521	Prüfungsassistent (Verband-Prüfer)	7231
Preßluftputzer	2539	Profiltzieher	2522	Prüfungsgehilfe bei Wirtschafts-Prüfern oder vereidigten Buchprüfern	7231
Preßluftschleifer	2586	Projektingenieur	je nach Fachrichtung, siehe „Ingenieur“	Psychologe	8229
Preßluftstemmer	2481	Projektingenieur	je nach Fachrichtung, siehe „Ingenieur“	Psychotherapeut (sofern nicht Arzt)	6341
Preßschmied	2551	Prokureur (Schiffs-)	5171	Publizist	8212
Preßschweißer (Elektroschweißer)	2611	Prokurist (Betriebskaufmann) ..	5111	Puddingpulvermacher	3719
Preßvergolder (Buchbinder)	3221	—, sonstiger	je nach Beruf	Puddler (Formgießer)	2534
— (Holz-)	3169	Propagandaingenieur ..	je nach Fachrichtung, siehe „Ingenieur“	— (Stahlwerksarbeiter)	2511
Prestidigitateur (Taschenspieler) ..	8327	Propagandist (Betriebswerber) ..	5111	Pulsant	8149
Priester (kath. Geistlicher)	8144	— (Verkaufs-)	5113	Pulvermischer (Chemiebetriebswerker)	2811
— (sonstiger Bekenntnisse)	8146	Proprietär (Rentier)	0120	— (Feuerwerkskörperhersteller) ..	2829
Primgeiger	8341	Propst (evang. Geistlicher)	8141	Pulvermüller	2811
Printenbäcker	3724	— (kath. Geistlicher)	8144	Pulververarbeiter	2811
Printler (Häusler)	1111	Prosektor	6311	Pulverwagenführer	5263
Prior (kath. Geistlicher)	8144	Prosekturgehilfe	6389	Pumpenaufsteller	2451
Prismenschleifer	2347	Prospektierender Geologe	8229		
Privatbankier	5154	Protakteur (Vulkaniseur)	2821		
Privatchauffeur	5213	Protonotar (apostolischer)	8144		
Privatdozent	8121	Proviaaufseher	3961		
Privatförster	1213	Proviaantlagermeister	3961		
Privatforstanwärter	1213				
Privatforstbeamter, -angestellter ..	1213				
Privatforstsekretär	1213				
Privatforstverwalter	1213				
Privatgärtner	1151				

Pumpenbauer — Rathausinspektor

Pumpenbauer	2641	Punktierer (Druckerhelfer)	3361	Putzarbeiterin	3493
Pumpenkranmaschinist	4333	Punktierer, Punkteur	2216	Putzdirektrice	3493
Pumpenmacher	2641	Punktschweißer	2611	Putzer (Guß-)	2539
Pumpenmaschinist	4311	Puntscher	4269	— (Maschinen-)	6231
Pumpenmeister	4311	Punzierer (Feinlederverarbeiter)	3659	— (Schuhwarenhersteller)	3643
Pumpenmonteur	2451	Puppenaugenbläser	2339	— (Steinbrecher)	2211
Pumpenreparateur	2641	Puppenaugeneinsetzer	3141	— (Steinmetzhelfer)	2216
Pumpenschlosser	2641	Puppenaugenmacher	2339	— (Stukkateur)	2471
Pumpensetzer	2451	Puppenfrisier (Spiel-)	3141	— (Textilwaren-)	3915
Pumpensteiger	4155	Puppeninstandsetzer	3141	— (Ziegler)	2271
Pumpenvormann (Taucherhelfer)	4263	Puppenkleidnäher	3489	Putzereiarbeiter (Spinngut-)	3421
Pumpenwärter	4351	Puppenkörpergießer	3141	Putzfrau	6213
Pumper (Gerber)	3611	Puppenkopfmaler	3141	Putzmacherin	3493
— (Glüh- und Glimmlampen- arbeiter)	2746	Puppenmacher	3141	Putzmacherinhelperin	3493
Pumpernickelbäcker	3721	Puppenschuhnäher	3489	Putzmaschinenarbeiter	3019
Puncher	4269	Puppenspieler	8329	Putzträger	2414
		Puster	3759	Pyjamanäher	3483
				Pyrotechniker	2829

Qu

Quästor	7111	Quarzglasbläser	2331	Quersäger	3011
Quarantänearzt	6311	Quarzmüller	2251	Querschläger (Bergmann)	2111
Quartiermeister (Hauswart)	7313	Quastenmacher	3461	Querschlagfahrer (Bergmann) ..	2111
— (See- und Küstenschiffer) ..	5231	Quecksilberbeleger	2349	Querschneider	3229
Quartiersmann	5159	Querpfifenmacher (Holz-)	3061	Querschneiderführer, -gehilfe ..	3229
				Quirlmacher	3119

R

Rabbinatsassessor	8145	Rädchenpresser	2571	Rammer (Pflasterer)	2441
Rabbiner	8145	Rändereipolierer	3643	Rammführer	2459
Rabitzer	2471	Ränderer (Glasmaler)	2345	Rammhelfer	2459
Rabitzputzer	2471	— (Keramalmaler)	2285	Rammpolier	2459
Rabitzspanner	2471	— (Töpfer)	2281	Randbügler	3941
Raddreher	2581	— (Warenaufmacher)	3949	Randnäher (Schuhwaren- hersteller)	3643
Rad(e)macher	3041	Rändermacher (Hutmacher)	3491	Randnäher, -stepper (Ledernäher) ..	3639
Radfahrbote	5263	Ränderweber	3441	Randpresseur	3491
Radfahrer	5263	Ränderwirker	3451	Randschleifer (Glas-)	2341
Radfräser	2582	Räucherer (Fisch-)	3776	Randsteinbehauer, -macher	2219
Radialbohrer	2584	— (Fleisch-)	3759	Randsteinsetzer	2441
Radierer	8312	Raffineur, -ierer (Fettarbeiter) ..	3749	Randstepper (Textilnäher)	3489
Radierungsdrucker	3355	— (Papiermacher)	3211	Ranftler	3491
Radioapparatebauer	2745	Raffineurmüller	3211	Rangieraufseher	5217
Radioapparatemechaniker	2745	Raffinierer (Erdöl-)	2121	Rangierer	5217
Radioingenieur	4131	Raffinierofenmann	2511	Rangierführer	5217
Radiolöter	2615	Raglanschneider	3481	Rangiermeister	5217
Radiomechaniker	2745	Rahmenablasser	3643	Rapsmüller	3744
Radiometrist (Prüfer auf Radiumgehalt)	4241	Rahmenarbeiter (Portefeuller) ..	3651	Raschelstuhlwirker	3451
Radoröhrenarbeiter	2746	Rahmenbeschneider	3643	Raschelwirker	3451
Radiotechniker	4131	Rähmendrehler	3111	Raschler	3451
Radiotelegraphist	5251	Rahmeneinleger (Ziegler)	2271	Rasenbleicher	3546
Radio- und Elektroinstallateur ..	2723	Rahmenglaser	2476	Rasierer	6391
Radmaschinenarbeiter	3011	Rahmenhämmerer	3643	Rasierklängenexzenterpresseur ..	2571
Radnabenbohrer	3011	Rahmenlöter	2615	Rasierklängenschleifer	2586
Radreifenschmied	2551	Rahmenmacher (Fenster-)	3021	Rasiermessermacher	2669
Radrennbahnbesitzer	5181	Rahmenschlösser	2641	Rasiermesserschläger	2556
Radrennbahnpächter	5181	Rahmenschnitzer	3115	Rasiermesserschleifer	2586
Radrennfahrer	8127	Rahmenstanzer	3643	Rasierpinselmacher	3131
Radrichter	2671	Rahmensticker	3471	Raspelhauer	2637
Radsatzdreher	2581	Rahmentischler (Fenster-)	3021	Raspler (Holz-)	3011
Radschlepperführer (Kraftfahrer) ..	5213	Rahmenvergolder	3169	Rasteldunster	3491
— (Landkraftführer)	1123	Rahmenzieher	3643	Rastenmacher (Klavier-)	3051
Radspanner	2671	Raketenschläger	2829	Rasterphotograph	3321
Radspeichenmacher (sofern nicht Stellmacher)	3011	Rammerarbeiter (Erd- und Wasserbauer)	2459	Rastersetter	3331
Radspuler	3425	— (Pflasterer)	2441	Rastrierer	3359
Radzentrierer	2671	Rammaschinist (Bau-)	4339	Rateneinzieher	5199
		Rammeistér (Wasserbauarbeiter) ..	2459	Rathausinspektor	7111

Ratsarchivar	8229	Rechtsanwalt	7221	Regierungsbergrat	4116
Ratsbaumeister (Hochbau)	4151	Rechtsanwalt und Notar	7221	Regierungsschemiker	
— (Tiefbau)	4153	Rechtsanwaltsbürovorsteher ...	7228	(nicht Lebensmittelchemiker) 4141	
Ratsbibliothekar	8217	Rechtsanwaltsgehilfe	7228	Regierungsdirektor	7111
Ratsbote	5261	Rechtsanwalts- und Notargehilfe	7228	Regierungsforsstdirektor	1211
Ratsdiener	5261	Rechtsbeistand	7226	Regierungsforstrat	1211
Ratsgehilfe	5261	Rechtsberater	7226	Regierungsgeologe	8229
Ratssekretär	7111	Rechtskonsulent	7226	Regierungsgewerbeschulrat	7111
Rauber (Bergmann)	2111	Rechtskundiger Stadtrat	7111	Regierungsinspektoranwärter ..	7111
Raubhauer (Bergmann)	2111	Rechtspfleger	7111	Regierungskanzleisekretär	7111
Rauchabzugkanalreiniger	6231	Rechtsrat	7111	Regierungslandmesser	4111
Rauchfangkehrer	2461	Recker (Eisen- u. Stahlschmied)	2551	Regierungsmedizinrat	6311
Rauchkammerentleerer	6231	— (Messer- und Klingenschmied)	2556	Regierungs(ober)bauinspektor	
Rauchlageraufseher	3961	— (Walzer)	2521	(Hochbau)	4151
Rauchrohrreiniger	6231	Reckschmied (Eisen- und Stahl-		— (Tiefbau)	4153
Rauchtabakspinner	3799	schmied)	2551	Regierungs(ober)bourat	
Rauchwarenfärber	3669	— (Messer- und Klingenschmied)	2556	(Hochbau)	4151
Rauchwarenzurichter	3661	Redakteur	8212	— (Tiefbau)	4153
Rauher (Kürschner)	3665	Redaktionsbote	5261	Regierungs(ober)inspektor (Ver-	
— (Textilaustrüster)	3541	Redaktionsdiener	5261	waltung)	7111
Rauhkartensetzer	3541	Redaktionsdirektor (Schriftleiter)	8212	Regierungs(ober)vermessungs-	
Rauhschleifer	2341	Redaktionsgehilfe	7121	inspektor	4113
Rauhsortierer (Keramik-)	3911	Redaktionssekretär (Verlags-		Regierungspräsident	7111
Raumkünstler	8319	kaufmann)	5152	Regierungsrat	7111
Raumreiniger	6213	Redaktionssekretärin		Regierungsrat im Archivdienst .	8229
Raupenaufnäher	3489	(Stenotypistin)	7125	Regierungs- und Baurat (Hoch-	
Raupenbaggerführer	4339	Redaktionsstenograph	7129	bau)	4151
Raupenschlepperführer (Kraft-		Reduzierwalzer	2521	— (Tiefbau)	4153
fahrer)	5213	Reeder	5157	— und Forstrat	1211
— (Landkraftführer)	1123	Reedereidirektor	5157	— und Gewerbemedizinrat ..	6311
Reagenzglasmacher	2331	Reeper	3427	— und Gewerberat	7263
Realitätenbesitzer (nicht berufs-		Reenschläger	3427	— und Gewerbeschulrat	7111
tätig)	0120	Refa-Ingenieur	je nach Fach-	— und Kassenrat	7111
Realitätenmakler	5171	richtung, siehe „Ingenieur“		— und Kriminaldirektor	7251
Realitätenensal	5171	Referendar (Gerichts-)	7211	— und Kriminalrat	7251
Realitätenverwalter	7231	— (Regierungs-)	7111	— und Landwirtschaftsrat ..	7111
Reharbeiter	1117	Referent (Verwaltungsdienst) ..	7111	— und Medizinrat	6311
Rehbauer	1117	— sonstiger	je nach Beruf	— und Ökonomierat	7111
Rehbergsbesitzer	1117	Reffmacher (Drahtkorbmacher)	2621	— und Polizeirat	7251
Reh(en)veredler	1117	Refraktionist	2685	— und Schulrat	7111
Rehbezüchter	1117	Regattes- und Maschenarbeiter		— und Steuerrat	7111
Rehlauskontrolleur	1129	(Krawatten-)	3489	— und Vermessungsrat	4111
Rehlaussachverständiger	1129	Regeneratarbeiter	2822	— und Versicherungsrat	7111
Rehmann	1117	Regens (kath. Geistlicher)	8144	— und Veterinärat	6331
Rehoberezüchter	1117	Regenschirmmacher	3139	— und Volkswirtschaftsrat ..	7111
Rehschularbeiter	1117	Regieanwärter	8321	Regierungsreferendar	7111
Rechenhilfe	7121	Regieassistent	8321	Regierungsschulrat	7111
Rechenkünstler	8327	Regierungsamtmann	7111	Regierungssekretär	7111
Rechenmacher (Garten-)	3039	Regierungsapotheker	6351	Regierungssstenograph	7129
Rechenmaschinenmechaniker ...	2671	Regierungsassessor	7111	Regierungsvermessungsassistent	4113
Recherche(ur) (nicht Detektiv) .	7231	Regierungsassistent	7111	Regierungsvermessungsrat	4111
Rechner (Darlehnskasse)	5154	Regierungsbauamtman (Hoch-		Regierungsvizepräsident	7111
— (Verwaltung)	7121	bau)	4151	Regimenter (Holz-)	1215
Rechnungsassistent, -sekretär ..	7111	— (Tiefbau)	4153	Regisseur	8321
Rechnungsaussteller	7121	Regierungsbauassessor (Hoch-		Registerrausschneider	3221
Rechnungsdirektor	7111	bau)	4151	Registerrichter	7211
Rechnungssain- und -ausgangs-		— (Tiefbau)	4153	Registrator (Bürogehilfe)	7121
buchführer	5139	Regierungsbaudirektor (Hoch-		Registraturassistent	7121
Rechnungsführer (kauf-		bau)	4151	Registraturgehilfe	7121
männischer)	5139	— (Tiefbau)	4153	Registraturleiter	7111
— (landwirtschaftlicher)	7231	Regierungsbauführer (Hochbau)	4151	Regulateur (Schlosser)	2641
Rechnungshofdirektor	7111	— (Tiefbau)	4153	Reguleur (Uhrmacher)	2687
Rechnungsinspektor	7111	Regierungsbauinspektor (Hoch-		Reiber (Asphaltarbeiter)	2449
Rechnungskellner	5321	bau)	4151	Reichsbahnamtman	7111
Rechnungskontrolleur	5139	— (Tiefbau)	4153	Reichsbahnamtsrat	7111
Rechnungsleger	5139	Regierungsbaukommissar (Hoch-		Reichsbahnarbeiter ohne nähere	
Rechnungsprüfer	5139	bau)	4151	Angabe	5219
Rechnungsrat	7111	— (Tiefbau)	4153	Reichsbahnassistent	7111
Rechnungsrevisor	5139	Regierungsbaureferendar (Hoch-		Reichsbahnbauassessor (Hoch-	
Rechnungsschreiber	7121	bau)	4151	bau)	4151
Rechtsagent	7226	— (Tiefbau)	4153	— (Tiefbau)	4153

Reichsbahnbauführer — Richter

Reichsbahnbauführer (Hochbau)	4151	Reit- und Fahrlehrer	8127	Requisiteur	8359
— (Tiefbau)	4153	Reizler	1117	Reservelokomotivführer	4321
Reichsbahnbaumeister (Hochbau) 4151		Reklamator (Fertigungsplaner) . 4269		Reservemann (Flößer)	5239
— (Tiefbau)	4153	Reklameberater	5111	Reservespinner	3421
Reichsbahnbaureferendar		Reklamechef	5111	Reservewalzer	2521
(Hochbau)	4151	Reklamefachmann	5111	Resonanzbodenmacher	3051
— (Tiefbau)	4153	Reklameingenieur . . . je nach Fach-		Responsor	8149
Reichsbahnbetriebswart	7111	richtung, siehe „Ingenieur“		Ressortfärber	3553
Reichsbahnbürogehilfe	7121	Reklameleiter	5111	Restaurantchef	5311
Reichsbahndirektor	7111	Reklamemaler	3319	Restaurantgeschäftsführer	5311
Reichsbahngehilfe, -gehilfe ohne		Reklamephotograph	3321	Restaurantkellner	5321
nähere Angabe	5219	Reklametafelträger	5259	Restaurantkoch	3771
Reichsbahnjunghelfer jeder Art . 5219		Reklamezeichner	3311	Restaurateur	5311
Reichsbahnjungwerker jeder Art 5219		Rektor (Hochschullehrer)	8121	Restaurationsdirektor	5311
Reichsbahn(ober)inspektor	7111	— (Volksschullehrer)	8123	Restaurationsgeschäftsführer	5311
Reichsbahn(ober)rat	7111	— (Wissenschaftlicher Lehrer) . 8122		Restaurationskassierer	5311
Reichsbahn(ober)sekretär	7111	Releveur (Stahlformengraveur) . 2636		Restaurator (Bild-)	8312
Reichsbahnvermessungsassistent,		Reliefdrucker (Tapeten-)	3359	— (Gebäude-)	4151
-sekretär, -inspektor	4113	Reliefgraveur (Stahl-)	2636	Retaxator (Privatkranken-	
Reider	2669	Reliefmodellmacher	3149	kassen-)	5156
Reißbinder	3031	Reliefpräger	3229	Retortenarbeiter	2811
Reißendreher	2581	Religionslehrer	8123	Retortenheizer	4353
Reißeneinstreicher	2822	Remontehalter	1131	Retortenmacher	2331
Reifenholzmacher	3011	Remontepfleger, -wärter	1146	Retortenmaurer	2411
Reifenmacher	2822	Remonteur	2687	Retortenwärter	2811
Reifenprüfer	3915	Rendant (Guts-)	7231	Rettungsarzt	6311
Reifenreparateur	2821	— (Verwaltungsdienst)	7111	Rettungswagenbegleiter	6369
Reifenschmied	2551	Rennfahrer	8127	Retuscheur (Keramaler)	2285
Reifenschneider	3011	Rennreiter	8127	— (Reproduktionsphotograph)	3321
Reifenvulkaniseur	2821	Rentamtsdiener	5261	Reusenfischer (Binnenfischer)	1231
Reifenwickler	2822	Rentenbauer	1111	— (Küstenfischer)	1234
Reiher (Webgeschirr-)	3441	Rentenempfänger (Invaliden-,		Reusenflechter, -macher	3151
Reiherarbeiter	3531	Unfall- usw.)	0140	Revierarbeiter (Waldarbeiter)	1215
Reiherbinder	3531	Rentengutsbesitzer	1111	Revierförster, -anwärter	1213
Reinemachefrau	6213	Rentier (nicht berufstätig)	0120	Revierforstwart	1214
Reinigungsarbeiter (Apparate-,		Rentler (Landwirt)	1111	Reviergärtner	1151
Maschinen-)	6231	Rentmeister (Guts-)	7231	Revierjäger	1221
Reinigungsfrau	6213	— (Verwaltungsdienst)	7111	Revierkellner	5321
Reinmacher (Gerberhelfer)	3611	Rentner (Landwirt)	1111	Revierleiter (Förster)	1213
Reiseartikelsattler	3631	— ohne nähere Angabe	0140	Revierlotse	5232
Reiseberichterstatter	8212	Rentnerfürsorgerin	6411	Revieroberwachmeister	7251
Reisebüroangestellter	5159	Rentverwalter (Guts-)	7231	Revierschreiber	7121
Reisebürogehilfe	5159	Reparaturbüchsenmacher	2689	Reviersteiger	4117
Reisebüroinhaber	5159	Reparaturdreher	2581	Revierverwalter (Förster)	1213
Reisebürokaufmann	5159	Reparaturglaser	2476	Revierwächter	7311
Reiseführer	5159	Reparaturgoldschmied	2688	Revisionsangestellter (Organi-	
Reiseingenieur je nach Fach-		Reparaturhauer (Bergmann)	2111	sator)	5111
richtung, siehe „Ingenieur“		Reparaturklempner	2651	Revisionsarzt	6311
Reiseinspektor	5113	Reparaturklempner	2411	Revisionsassistent (Wirtschafts-	
Reiseleiter (Oberreisender)	5113	Reparaturmaurer	2671	rechtssachverständiger)	7231
— (Reiseverkehrskaufmann)	5159	Reparaturmechaniker	3631	Revisionsingenieur (Elektroing.) . 4131	
Reisender	5113	Reparatursattler	3631	— (Maschineningenieur)	4155
Reisephotograph	3321	Reparaturschlosser (Bau-		—, sonstiger je nach Fach-	
Reiseschriftsteller	8211	schlosser)	2641	richtung, siehe „Ingenieur“	
Reiseverkehrskaufmann	5159	Reparaturschmied	2551	Revisionsmonteur	2641
Reisevermittler	5159	Reparaturschneider	3481	Revisionstechniker (Elektro-	
Reisevertreter	5113	Reparaturschuhmacher	3641	techniker)	4131
Reisigbesenbinder	3131	Reparaturstepper (Lederstepper) . 3639		Revisor (Mechanikerhelfer)	2671
Reismüller	3719	— (Schuhwarenhersteller)	3643	—, sonstiger je nach Beruf	
Reißer (Spinngut-)	3421	Reparaturuhrmacher	2687	—, technischer ohne Angabe einer	
Reisstrohbesenbinder	3131	Reparaturwickler (Elektro-)	2749	Fachrichtung	4191
Reißverschlussmacher	2571	Repasierer (Ausnäher in Wirke-		Revolver(bank)dreher	2581
Reißwolfarbeiter (Papier-		rei und Strickerei)	3459	Revolver(bank)einrichter	4969
hersteller)	3211	— (Warennachseher)	3915	Revolverpräger	3229
— (Spinner)	3421	— (Webwaren-)	3441	Rezensent	8212
Reißzeugmacher	2681	Repetitor	8129	Rezeptar	6351
Reißbursche (Land-		Reporter (Rundfunk-)	8219	Rezitator	8329
arbeiter)	1121, 1122	— (Schriftleiter)	8212	Rhetor	8329
— (Tierpfleger)	1146	Reproduktionsphotograph	3321	Richter (Jurist)	7211
Reitgehilfe	1146	Reproduktionszeichner	3311	— (Modeblumenmacher)	3531
Reitknecht	1146	Requisitenmeister	8359	— (Steinmetz)	2216
Reitzeugmacher, -sattler	3631	Requisitenräger	5263	— (Walzer)	2521
		Requisitenverwalter	8359		

Richter(amts)anwärter	7211	Ringspinner	3421	Rohrabpressor (Blechpresser) ..	2571
Richtmeister	je nach Beruf	Ringwadenfischer	1235	Rohraufleger (Asbestzement-) ..	2261
Richtschmied	2551	Rinnenheifer	2511	Rohrbauer (Blechmusikinstru-	
Richtwalzer	2521	Rinnenreiniger (Flachglasmacher)	2321	mentenmacher)	2663
Riechstoffchemiker	4141	Rönnenvorarbeiter	2511	Rohrbekleider (Isolierer)	2469
Riefer (Textilschmuckmacher) ..	3531	Rippenleger	3029	Rohrbläser (Kesselreiniger)	6231
Riegler	3643	Ripper (Tabak-)	3799	Rohrbohrer (Handfeuerwaffen-	
Riemenanschläger	3461	Risseschließer	3643	macher)	2689
Riemenbesatzstepper	3639	Rissezementierer	3643	— (Metallbohrer)	2584
Riemen(boden)leger	3029	Rißmacher	3643	Rohr(dach)decker	2433
Riemenreher	3461	Rißöffner	3643	Rohrdrechsler	3111
Riemenflechter	3461	Rißsteiger	4117	Rohrdreher (Asbestzement-) ..	2261
Riemenledergerber	3611	Rittergutsbesitzer	1111	Rohrer	2471
Riemenmacher (Parkettmacher) .	3029	Ritzer (Kartonagenmacher)	3222	Rohrflechter	3151
— (Parkettischler)	3021	— (Pflastersteinmacher)	2219	Rohrformer	2531
Riemenmacher, -sattler (Leder-)	3631	— (Steinbildhauer)	2216	Rohrfräser (Handfeuerwaffen-	
Riemennäher, -stepper	3639	Robbenfänger	1229	macher)	2689
Riemenscheibentischler	3029	Robbenjäger	1229	— (Metallfräser)	2582
Riemenschneider	3631	Robbenschläger	1229	Rohrgießer	2534
Riemenstepper (Schuhwaren-		Rockschneider	3481	Rohrglüher (Metallvergüter) ...	2541
hersteller)	3643	Rodelmacher (nicht Stellmacher)	3039	Rohrinstallateur	2655
Riemenzeugmacher	3631	Roder (Stubben-)	1215	Rohr- und Elektroinstallateur ..	2653
Riemenzurichter	3631	Rodermeister	1215	Rohrinstallateur und Klempner .	2653
Riemer	3631	Röhrenaussucher (Glas-)	3911	Rohrinstallationshelfer	2655
Riesbeschneidemaschinist	3229	Röhrenbläser	2331	Rohrjustierer	2522
Riesbeschneider	3229	Röhrengießer (Formgießer)	2534	Rohrklopfer (Kesselreiniger) ...	6231
Rieselfeldarbeiter	1121, 1122	Röhrenmontierer	2746	Rohrlegemonteur	2655
Rieselfeldaufseher	1121, 1122	Röhrenpresser (Beton-)	2261	Rohrleger im Tiefbau	2459
Rieselfeldverwalter	1111	Röhrenschneider (Flachglas-		— (Rohrinstallateur)	2655
Riesel(feld)wärter	1121, 1122	macher)	2321	Rohrlegerhelfer	2655
Rieselmeister (Land-		Röhrenzieher (Glas-)	2339	Rohrleitungsschweißer	2611
arbeiter)	1121, 1122	— (Metall-)	2522	Rohrmacher (Asbestzement-) ..	2261
Riesenreifenmacher	2822	Röntgenapparatebauer	2743	— (Handfeuerwaffenmacher) ...	2689
Riesknecht (Waldarbeiter)	1215	Röntgenarzt	6311	Rohrmöbelflechter, -macher ...	3151
Riesmeister	1215	Röntgenassistent (med.-techn.)	4211	Rohrmüller (Graphitgewinnung)	2121
Rietmacher	2639	Röntgenhilfe	4211	Rohrnetzbauer	2655
Rietschlechter	3441	Röntgenmechaniker	2743	Rohrnetzingenieur	4153
Riffler (Flachs-)	3421	Röntgenologe	6311	Rohrpeitschenmacher	3139
— (Metallfräser)	2582	Röntgenröhrenbläser	2331	Rohrplatzmeister	3961
— (Steinmetz)	2216	Röntgenschwester	6362	Rohrpreßer (Beton-)	2261
Rigger	3459	Röntgenwart (Elektro-		— (Blechpresser)	2571
Riller (Karton-)	3222	mechaniker)	2743	Rohrprüfer	3915
Rindenschäler	1215	Rösselnäher	3639	Rohrputzer (Steinzeughersteller)	2279
Rindenstampfer	3611	Röster (Chemiebetriebswerker) .	2811	Rohrreiniger	6231
Rinderfleischer, -schlächter	3751	— (Erz-)	2511	Rohrrichter (Handfeuerwaffen-	
Rinderhirte (sofern		— (Flachs-)	3421	macher)	2689
nicht Melker)	1121, 1122	—, sonstiger	je nach Beruf	— (Rohrzieher)	2522
Rinderknecht	1121, 1122	Röstofenarbeiter (Chemie-		Rohrsäger	2589
Rinderleistungsinspektor	1133	betriebswerker)	2811	Rohrschleifer	3139
Rindmetzger	3751	— (Papiermacher)	3211	Rohrschlosser (Rohrinstallateur)	2655
Rindviehkontrollbeamter	1133	Röstofenheizer	4353	Rohrschmied	2555
Rindviehkontrolleur	1133	Röstpostenprüfer	3915	Rohrschneider	2589
Rindviehzüchter (sofern nicht		Rohausbesserer (Sticker)	3471	Rohrschweißer	2611
Landwirt)	1131	— (Weber)	3441	Rohrsortierer (Keramik-)	3911
Ringassistent (Saatzucht-)	1116	— (Wirk- und Strickwaren-		Rohrstamper (Beton-)	2261
— (Tierzucht-)	1131	hersteller)	3459	Rohrstuhlflechter	3151
Ringbesatzstepper (Leder-		Roheisenfahrer, -verlader	5263	Rohrwärter (Erdölgewinner) ...	2121
stepper)	3639	Roheisenkipper	5263	Rohrwalzer	2521
— (Schuhwarenhersteller)	3643	Rohfilmarbeiter	2811	Rohrweber	3151
Ringkämpfer (Berufssportler) ..	8127	Rohfilmgießer	2811	Rohrzeugmacher	2663
Ringkämpferin (Artistin)	8327	Rohglaspolierer	2341	Rohrzieher	2522
Ringleiter (Milchkontroll-		Rohglasschleifer	2341	Rohsteininlasser	2121
assistent)	1133	Rohglasschneider	2321	Rohstoffsortierer	3911
— (Saatzucht-)	1116	Rohgummischneider	2822	Rohstopfer	3441
— (Tierzüchter)	1131	Rohgummiwäscher	2822	Rohtabakvergärer	3799
Ringofenarbeiter (Ziegler)	2271	Rohkläreförderer	2121	Rohwareüberzieherin (Stickerin)	3471
Ringofenbrenner (Kerambrenner)	2287	Rohkrätzer	2589	Rohweber	3441
— (Ziegler)	2271	Rohmüller (Zement-)	2251	Rohwerkmacher (Uhrmacher) ..	2687
Ringofenmaurer	2411	Rohpappenholländermüller	3211	Rohwiebler	3441
Ringpinselmacher	3131	Rohpolierer (Metall-)	2693	Rohwurstbinder	3759
		Rohrablänger (Asbestzement-) ..	2261	Rohwurstspritzer	3759

Rolladenmacher — Säckeverleiher

Rolladenmacher	3039	Rotations(maschinen)arbeiter ..	3361	Rüttler (Schaumwein-)	3787
Rolladenmonteur	2641	Rotationsroller	3211	Ruhegehaltsempfänger (Beamter	
Rolladen- und Jalousiebauer ...	3039	Rotationsstereotypeur	3334	a. D.)	0130
Rollapparatführer, -gehilfe	3211	Rotationstiefdrucker	3355	— (Sozialversicherungsrentner)	0140
Rollenbeschneider (Kunstwerk-		Rotbinder	3031	Ruheständler (Beamter a. D.) ..	0130
stoffmacher)	2921	Rote-Kreuz-Helferin		— (Sozialversicherungsrentner)	0140
Rollenbinder	3961	(Fürsorgerin)	6411	Rundbieger (Schirm- und Stock-	
Rollenfahrer, -verlader	5263	Rote-Kreuz-Schwester		macher)	3139
Roll(en)fertigmacher	2921	(Krankenschwester)	6362	Runddrechsler	3111
Rollenmacher (Kautabak-)	3799	Rotfärber	3547	Rundfräser	3011
Rollenmaschinenarbeiter	2921	Rotgerber	3611	Rundfüller (Warenlagerarbeiter)	3961
Rollenoffsetdrucker	3353	Rotgießer	2534	Rundfunkdramaturg	8211
Rollenschneidemaschinenführer,		Rotgußformer	2531	Rundfunkgerätemechaniker	2745
-gehilfe	3229	Rotisseur	3771	Rundfunkingenieur	4131
Rollenschneider (Papier-		Rotlöcher	3611	Rundfunkinstandsetzer	2745
verarbeiter)	3229	Rotschmied	2555	Rundfunkmechaniker	2745
Rollenträger	5263	Rottbauer	1111	Rundfunkreporter	8219
Rollenverpacker	3961	Rottenarbeiter (Gleisbauarbeiter)	2459	Rundfunksprecher	8219
Roller (Blockwalzer)	2521	— (Landarbeiter)	1121, 1122	Rundfunktechniker	4131
— (Papiermacher)	3211	Rottenaufseher	2459	Rundglasschleifer	2341
— (Zigarrenmacher)	3791	Rottenführer (Gleisbauarbeiter)	2459	Rundholzauslänger	3011
Rollerführer, -gehilfe	3211	— (Landarbeiter)	1121, 1122	Rundholzquersäger	3011
Rollfuhrunternehmer	5157	— (Waldarbeiter)	1215	Rundholzverlader	5263
Rollgangführer	2521	Rottenmeister (Gleisbauarbeiter)	2459	Rundholzzurichter	3011
Rollgerstenmacher	3719	— (Waldarbeiter)	1215	Rundjacquardstricker	3451
Rollier (Hutmacher)	3491	Rotundenfrau	7319	Rundkäser	3741
Rollialousiemacher (Eisen-)	2641	Rouleauxdrucker	3358	Rundmacher (Buch-)	3221
Rollkutscher	5211	Rouleauxmacher	3039	Rundmaschinenstricker	3451
Rollmaschinenführer, -gehilfe ..	3211	Rouletteaufsetzer	3643	Rundschleifer (Glasschleifer) ..	2341
Rollscherschneider	3229	Rubinschleifer	2231	— (Holzmaschinenarbeiter)	3011
Rollschuhläufer	8327	Rudergänger	5231	— (Metall-)	2586
Romanschriftsteller	8211	Rudergast	5231	Rundschneider (Flachglasmacher)	2321
Rosenkranzkettler	2621	Rudermacher	3039	Rundsiebmaschinenführer,-gehilfe	3211
Rosenkranzschnitzer	3115	Rübenakkordant	1121, 1122	Rundstabhobler	3011
Roßarzt	6331	Rübenarbeiter (Landarbeiter, nicht		Rundstereotypeur	3334
Rosser	1121, 1122	Zuckerfabrikarbeiter) .	1121, 1122	Rundstricker	3451
Roßfleischer, -metzger,		Rübenbauer	1111	Rundstuhlwirker	3451
-schlächter	3751	Rübenbauinspektor (Saatzucht-)	1116	Rundwalzer	2521
Roßhaarspinner	3429	Rübenstecher	1121, 1122	Rundwirkeinrichter	3451
Roßhaarweber	3441	Rückenmacher (Buch-)	3221	Rundwirker	3451
Roßhaarzurichter	3429	Rückstandsarbeiter (Salinen-		Runterputzer (Steinmetzhelfer)	2216
Roßknecht	1121, 1122	arbeiter)	2121	Rupfenspanner	3511
Roßledergerber	3611	Rückstandsfahrer	5263	Rußbrenner	2811
Roßschneider (Kastrierer)	1149	Rückstandsspüler	2121	Russenfeldbrenner (Ziegler) ...	2271
Rostenformer	2531	Rüd(e)mann (Meuteführer)	1229	Rußofenheizer	4353
Rostfeiler	2589	Rüschlenleger	3489	Rutenleger	2459
Rostklopfer (Kesselreiniger)	6231	Rüschennäher (Textilnäher)	3489	Rutenstaker	2459
Rotaprintdrucker	3371	Rüschennäher (Textilnäher)	3489	Ruten(teppich)weber	3441
Rotaryanleger	3361	Rüschenschneider	3549	Rutschenmeister (Bergmann) ..	2111
Rotationsdrucker (Buchdrucker)	3351	Rüster in Rüstkolonnen	2437	Rutschenverleger (Bergmann) ..	2111
Rotationsillustrationsdrucker		Rüstkammeraufseher (Theater-)	8359	Rutschenbediener, -fahrer,	
(Buchdrucker)	3351	Rüstmeister (Theater-)	8359	wärter	4351

S

Saalbesitzer	5311	Saatzuchtgehilfin (Landwirt-		Sackfahrer	5263
Saaldienner	7315	schaftl. techn. Assistentin) .	4221	Sackflicker	3489
Saalkellner	5321	Saatzuchtinspektor	1116	Sackfüller	3961
Saalmädchen	5321	Saatzuchtkontrollbeamter	1116	Sackleinenweber	3441
Saalmeister (Tiefdrucker)	3355	Saatzuchtleiter	1116	Sackmerker	3961
Saalreiniger	6213	Saatzuchtmeister	1116	Sacknäher	3489
Saaltrochter	5321	Saatzuchtpraktikant	1116	Sacksortierer (Warensortierer) .	3911
Saatmeister	1116	Saatzuchttechniker	1116	Sackstempler	3961
Saatzuchtanbauer	1111	Saatzuchtversuchsleiter	1116	Sackträger (an Dreschmaschinen,	
Saatzuchtassistent	1116	Saatzüchter	1116	Landarbeiter)	1121, 1122
Saatzuchtbeamter	1116	Sachbearbeiter (Verwaltungs-) .	7111	— (Transportarbeiter)	5263
Saatzuchtbetriebsbesitzer	1116	—, sonstiger	je nach Beruf	Sackwäger, -wieger	3961
Saatzuchtdirektor	1116	Sachverständiger	je nach Beruf	Sackzeichner	3961
Saatzuchteleve	1116	Sacker	3961	Säckeverleiher	5175

Säckler (Feintäschner)	3651	Saitenhaltermacher	3061	Sand(ver)lader	5263
— (Lederhosenschneider)	3659	Saitenknüpfer	3621	Sandwäscher	2251
Sägearbeiter	3011	Saitenmacher	3621	Sandwichmann	3779
Sägeblattfertiger	2639	Saitenringler	3621	Sanitärkeramer	2282
Sägeblattschärfer	2586	Saitenspanner (Tennisschläger-)	3039	Sanitäter	6369
Sägeführer	3011	Saitenspinner	3621	Sanitätsaufseher	6369
Sagemüller	3011	Saitlingesortierer	3911	Sanitätsdiener	6369
Säge- und Getreidemüller	3713	Sakkoschneider	3481	Sanitätsgehilfe	6369
Sägenanlasser	2541	Sakristan	8149	Sanitätsmann	6369
Sägenbläuer	2541	Sakristanpriester	8144	Sanitätsrat	6311
Sägenbohrer	2639	Sakristeigehilfe	8149	Sardineneinleger	3776
Sägenfeiler (Metallschleifer)	2586	Salatmädchen (Köchin)	3771	Sardinenzubereiter	3776
— (Sägenmacher)	2639	Salinenarbeiter	2121	Sargtischler	3029
Sägenfräser	2639	Salineningenieur	4179	Satinierer (Papiermacher)	3211
Sägenhärter	2541	Salpetersieder	2811	— (Photographenhelfer)	3329
Sägenmacher	2639	Salzbergmann	2111	Satiniermaschinenführer	3211
Sägenpließter	2639	Salzdarmarbeiter	3759	Sattelbaummacher	3041
Sägenpresser	2639	Salzer (Fleisch-)	3759	Sattelmacher	3631
Sägenrichter	2639	Salzfischzubereiter	3776	Sattellemeister (Tierpfleger)	1146
Sägenscharfe (nicht Sägen- macher)	2586	Salzkocher (Chemiebetriebs- werker)	2811	Sattelzeugmacher	3631
Sägenscharfschleifer (nicht Sägenmacher)	2586	— (Salinenarbeiter)	2121	Sattler	3631
Sägenschaurer	2639	Salzmüller	2121	— auf Orthopädie	3631
Sägenschläger	2639	Salzpfänner	2121	Sattler und Dekorateur	3632
Sägenschleifer (Sägenmacher)	2639	Salzschleuderer	2121	— und Polsterer	3632
Sägenschmied	2639	Salzsieder	2121	— und Tapezierer	3632
Sägenschneider	2639	Salzwerker	2121	Sattlerledergeber	3611
Sägensetzer	2639	Samenbaugärtner	1151	Satzdreher	2581
Sägenspanner	2639	Samenkontrollgehilfe	1116	Satzmischer (Chemiebetriebs- werker)	2811
Sägensteller	3011	Samensortierer	3911	— (Feuerwerkskörperhersteller)	2829
Säger (Metall-)	2589	Samenzüchter (nicht Samenbau- gärtner)	1116	Satzwäger	3961
— (Sägereiarbeiter)	3011	Sammelstellenleiter	5129	Saucier	3771
Sägereiarbeiter	3011	Sammlungsaufseher (Wächter)	7311	Sauergrubenfüller	3611
Sägeschneider	3011	Sammlungsgehilfe (Gewerbe- diener)	7315	Sauerkohleinmacher	3774
Sägewerker	3011	Samtschneider	3441	Sauermacher	3721
Sägewerksarbeiter	3011	Samtweber	3441	Sauermilchkäser	3741
Sägewerkstechniker	4179	Sanatoriumsarzt	6311	Sauhirte (Landarbeiter)	1121, 1122
Sämischgerber	3611	Sandabläder	5263	Sauschneider (Kastrierer)	1149
Sämischlederzurichter	3621	Sandabsieber	2251	Saxophonbauer (Metall-)	2663
Sänger (sofern nicht Chorsänger)	8323	Sandbassarbeiter	2532	Saxophonbläser	8341
Säuglingsfürsorgerin	6411	Sandbläser (Glasmatteur)	2349	Saxophonspieler	8341
Säuglingsgymnastin	6363	— (Gußputzer)	2539	Sayettspinner	3421
Säuglingspflegerin	6363	Sandbrecher	2241	Scelleur (Glasschleifer)	2341
Säuglingsschwester	6363	Sandfärcher	2414	Schaber (Gerber)	3611
Säuglings- und Kinderschwester	6363	Sandfahrer, -karrer	5263	— (Metallhobler)	2583
— und Kleinkinderpflegerin	6363	Sandfangarbeiter (Papierher- steller)	3211	Schablonenbauer	2631
Säumchennäherin (Textilnäherin)	3489	Sandfischer	2241	Schablonendrucker (Stoff- drucker)	3358
Säumchenstepperin (Textil- näherin)	3489	Sandformer	2531	Schablonenformer	2531
Säumer (Holzmaschinenarbeiter)	3011	Sand(form)gießer	2534	Schablonschlosser (Werkzeug- macher)	2631
— (Textilnäher)	3489	Sandgräber	2241	Schablonenschneider (Keram- formenmacher)	2289
Säurearbeiter (Chemiebetriebs- werker)	2811	Sandmahler	2532	— (Vervielfältiger)	3371
Säurearbeiter, -meister (Papier- macher)	3211	Sandmischer	2532	Schablonenstecher	3371
Säurebauarbeiter	2469	Sandmüller	2251	Schablonenverwalter	3961
Säurebauhelfer	2469	Sandpapiermacher	3229	Schablonenwerker	3371
Säurebau(hilfs)polier	2469	Sandschießer	2241	Schabloneur (Former)	2531
Säurebaurüster	2469	Sandschöpfer	2241	— (Vervielfältiger)	3371
Säurebauvorarbeiter, -werker	2469	Sandstein(beh)auer	2211	Schablonierer (Maler)	2478
Säuremeister	2811	Sandsteinversetzer (sofern nicht Steinmetz)	2411	— (Stoffblumen-)	3531
Säuremischer	2811	Sandstrahlbläser (Gebäude- reiniger)	6221	— (Vervielfältiger)	3371
Säurepolierer (Glaspolierer)	2341	— (Glasmatteur)	2349	Schachfigurendrechsler	3111
Safebauer	2641	— (Gußputzer)	2539	Schachtabnehmer (Bergmann)	2111
Saffranmüller	3761	Sandstrahler (Gußputzer)	2539	Schachtanschläger (Bergmann)	2111
Saftkocher	3789	Sandstrahlmattierer	2349	Schachtarbeiter	2481
Sahneeishersteller	3739	Sandstreuer (Flachglasmacher)	2321	Schachtelhexearbeiter	3222
Saisonnarbeiter (Landarb.)	1121, 1122	Sandträger	5263	Schachtelkleber	3222
—, sonstiger	je nach Beruf	Sandtrockner	2251	Schachter	2481
Saiteneinzieher	3051			Schachthauer (Bergmann)	2111
				Schachtmeister	2459

Schachtofenmann	2534	Schalbrettwärter	4351	Scher(en)arbeiter (Walzer)	2521
Schachtreparaturhauer (Bergmann)	2111	Schaltelektriker	2721	Scherenausmacher	2669
Schachtschlepper (Bergmann) ..	2111	Schaltheauswärter	4351	Scherenfeiler	2589
Schachtsteiger	4117	Schaltmeister (Elektromaschinist)	4311	Scherenführer	2571
Schachtzimmerhauer (Bergmann) 2111		Schalttafelmonteur	2721	Scherenhärter	2541
Schadenabschätzer	5173	Schalttafelwärter	4351	Scherenjunge	2571
Schadenschätzer	5173	Schalttechniker	4131	Scherenklarmacher	2586
Schädlingsbekämpfer	6383	Schaltwärter	4351	Scherenmann	2571
Schädlingsbiologe	8229	Schalungssetzer (Betonstraßenarbeiter)	2449	Scherenmonteur	2669
Schäfer	1136	Schaluppner	1121, 1122	Scherenpließter	2586
Schäferbesitzer	1136	Schalweber	3441	Scherenschläger	2556
Schäfereidirektor (Schäfer)	1136	Schamottebrenner	2279	Scherenschleifer	2586
— (Tierzüchter)	1131	Schamotteformer	2279	Scherenschmied	2556
Schäfergehilfe	1136	Schamottekapselmacher	2279	Scherenvorschneider (Blech-) ..	2571
Schäferhelfer	1136	Schamottemeister	2279	Scherer (Gerber)	3611
Schäferlehrmeister	1136	Schamottemeister	2251	— (Textilaustrüster)	3541
Schäfermeister	1136	Schamottmüller	2279	Scherhelfer (Walzer)	2521
Schäffler	3031	Schamottrohresser	2279	Scherzartikelarbeiter (Papier-) .	3229
Schäfteglätter	3643	Schankbursche	5329	Scheuerfrau	6213
Schäftehersteller	3643	Schankgehilfe	5329	Scheuermeister	1121, 1122
Schäftemacher	3643	Schankkassier	5329	Scheunenknecht	1121, 1122
Schäftenäher	3643	Schankkellner	5329	Scheunenvogt	1121, 1122
Schäftler (Gewehr-)	3119	Schankmädchen	5329	Schichtführer (Bäcker)	3721
— (Leder-)	3643	Schankmeister	5329	— (Chemiebetriebswerker)	2811
Schäftesortierer	3911	Schankober	5329	— (Fördergutaufbereiter)	2121
Schäftestepper	3643	Schankwart	5329	Schichtmeister	je nach Beruf
Schäftevorrichter	3643	Schankwirt	5311	Schichtmeisterassistent (Lohnbuchhalter)	5139
Schäftewalker	3643	Schanzenarbeiter	2481	Schichtofenarbeiter	2251
Schäftezusammensteller	3643	Scharfrichter	7241	Schichtschlepper (Bergmann) ..	2111
Schäftezuschneider	3643	Scharfschleifer	2586	Schiebebühnenarbeiter	5263
Schäler (Holz-)	3019	Scharrierer	2216	Schiebebühnenführer	4333
Schälfrau	3779	Scharwerker	1121, 1122	Schiebebühnenmaschinist	4333
Schälmaschinenarbeiter	3019	Scharwerksmaurer	2411	Schieferabrunder	2219
Schälmaschinenführer	3019	Scharwerkszimmerer	2431	Schieferabzeichner	2219
Schältrommelarbeiter	3019	Schattenspieler	8329	Schieferarbeiter	2219
Schärer	3441	Schattierer (Textilschmuckmacher)	3531	Schieferbehauer	2219
Schärfer (Buchbinderhelfer)	3221	Schattierer(in) (Stickerin)	3471	Schieferbrecher	2211
— (Ledervorarbeiter)	3659	Schaubudenbesitzer	5181	Schieferdecker	2433
— (Schuhwarenhersteller)	3643	Schaubudenschausteller (sofern nicht Artist)	5181	Schiefergriffelmacher	2219
Schätzer	5173	Schaubudenschaustellerhelfer (sofern nicht Artist)	5181	Schieferhauer (Bergmann)	2111
Schätzmeister	5173	Schauer (Prüfer)	3915	— (= Schieferwerker)	2219
Schafbockhalter (Schäfer)	1136	Schauer(in) (Transportarbeiter)	5263	Schiefermüller	2251
— (Tierzüchter)	1131	Schäufelschmied	2551	Schiefermaßmacher	2219
Schaffelmacher	3031	Schäufelstielmacher	3011	Schieferplattenmacher	2219
Schaffer	1121, 1122	Schäufensterdekorateur	8319	Schieferpolierer	2219
Schaffner (Fahrdienstpersonal) .	5217	Schäufensterfigurenmacher	3149	Schieferpolierer	2219
Schaffnerin (Beschießerin)	6129	Schäufenstergestalter	8319	Schiefersäger	2219
Schaffütterer (Schäfer)	1136	Schauhausgehilfe	6389	Schieferschleifer	2219
Schafhalter	1136	Schaumeister (Prüfer)	3915	Schieferschneider	2219
Schafhirte	1136	Schaumweinküfer	3787	Schieferspalter	2219
Schafhüter	1136	Schauspieldirektor	8321	Schiefertafellinierer	2219
Schafledergerber	3611	Schauspieleinhelferin	8329	Schiefertafelmacher	2219
Schafmeister	1136	Schauspieler	8321	Schiefertafelpolierer	2219
Schafscherer (Schäfer)	1136	Schauspiellehrer	8321	Schiefertafelschleifer	2219
— (Tierpfleger)	1146	Schauspielschüler	8321	Schiefertafelschwärzer	2219
Schaffräser	3119	Schausteller	5181	Schieferwerker	2219
Schaftmacher (Gewehr-)	3119	Schaustellergehilfe	5181	Schieferzurichter	2219
Schaftschleifer	3119	Scheibefräser	2582	Schieferzuschneider	2219
Schaftweber	3441	Scheibengeselle (Töpfer)	2281	Schienenagelabgrater	2589
Schafwollspinner	3421	Scheibenhobler	3011	Schienenagelspitzer	2589
Schafzüchter (Tierzüchter)	1131	Scheibenschleifer	2341	Schienenagelwärmer	2559
Schalenschmied	2555	Scheibentöpfer	2281	Schienenputzer	6231
Schaler	2421	Scheider	2811	Schienenrichter	2521
Schallplattenpresser	2911	Schellackbleicher	2811	Schienenschweißer	2611
Schallplattenprüfer	4241	Schenkellner	5329	Schießbudenbesitzer	5181
Schall(schutz)isolierer	2469	Scherenklauer	3911	Schießer (Bäcker)	3721
Schallstückmacher	2663			— (Sprengarbeiter)	2459
Schaltnanlagenmonteur	2721			Schießhauer	2459
Schaltnanlagenwärter	4351			Schießmeister	2459
Schalbrettmonteur	2721			Schießsteiger	4117
				Schiffbaudirektor	4156

Schiffbauer (Eisen-)	2645	Schiffszimmerer	3044	Schlagnieter	2618
— (Holz-)	3044	Schiffszimmermann	3044	Schlagzeuger	8341
— zur See	2645	Schiffszwiebackbäcker	3721	Schlagzeugmacher	2663
Schiffbauhelfer (Eisen-)	2645	Schilderhersteller	3318	Schlagzeugspieler	8341
Schiffbauingenieur	4156	Schildermaler	3318	Schlammfüller (Bergmann)	2111
Schiffbaumeister	4156	Schildpattschneider	3119	Schlammkipper (Bergmann)	2111
Schiffbauschmied	2551	Schildpattwarenmacher	3119	Schlammlöser	2121
Schiffbautechniker	4156	Schilehrer	8127	Schlammumpenwärter	4351
Schiffchenmaschinensticker	3471	Schilfdecker	2433	Schlammzieher	2811
Schiffer	5235	Schindel(dach)decker	2433	Schlangenmensch	8327
Schifferknecht	5235	Schindelhobler	3011	Schlauchabschneider	2822
Schifflisticker	3471	Schindelmacher	3119	Schlauchabstecher	2822
Schiffsarzt	6311	Schindelsäger	3011	Schlauchabzieher	2822
Schiffs(aus)lader	5263	Schinkenausschneider	3751	Schlauchaufdonner	2822
Schiffsbefestiger	5239	Schinkenräucherer	3759	Schlauchaufzieher	2822
Schiffsbrückenaufseher	5218	Schinkenwickler	3759	Schlauchmacher (Gummi-)	2822
Schiffseigner	5235	Schipper	2481	Schlauchmaschinenarbeiter	2822
Schiffselektiker	2721	Schirmflicker	3139	Schlauchmaschinenführer	3211
Schiffsexpedient	5157	Schirmgestellmacher	3139	Schlauchpresser	2822
Schiffsfestmacher	5239	Schirmgriffdrechsler	3111	Schlauchreifenarbeiter	2822
Schiffsführer (Binnenschiffer) ..	5235	Schirmhersteller	3139	Schlauchspritzer	2822
— (Nautischer Schiffsoffizier) ..	5232	Schirmmacher	3139	Schlauchvulkaniseur	2821
Schiffsfunker	5251	Schirm- und Stockmacher	3139	Schlauchweber	3441
Schiffshaupter	5232	Schirmnäherin	3489	Schlauchwickler	2822
Schiffsheizer	4353	Schirmreparateur	3139	Schlauchzieher	2822
Schiffssingenieur	4134	Schirmrohrschleifer	3139	Schleifbinder (Papierverarbeiter) ..	3229
Schiffssingenieur aspirant	4134	Schirmzuschneider	3489	Schleifer (Glas-)	2341
Schiffssingenieurassistent	4134	Schirmmacher	3039	— (Holz-)	3019
Schiffssingenieurschullehrer	8124	Schirmmeister (Landarb.) ..	1121, 1122	— (Keram-)	2289
Schiffsjunge (Binnenschiffer) ..	5235	— (Schmied)	2551	— (Leder-)	3621
— (See- und Küstenschiffer) ..	5231	— (Tierpfleger)	1146	— (Metall-)	2586
Schiffskammerjäger	6383	Schirtingweber	3441	— (Stein-)	2219
Schiffskapitän (Binnenschiffer) ..	5235	Schlachter	3751	Schleifgehilfe	2341
— (Nautischer Schiffsoffizier) ..	5232	Schlichtgeselle	3751	Schleiflackierer	2478
Schiffskellner	5321	Schlachthofveterinär	6331	Schleifmaschinenarbeiter (Leder-) ..	3621
Schiffskesselschmied	2554	Schlackenabstecher	2511	Schleifpapierfertiger	3229
Schiffsklarierer	5171	Schlackenabstürzer	5263	Schleifscheibendreher	2289
Schiffsklempner	2651	Schlackenabzieher	2511	Schleifscheibenformer	2289
Schiffskoch	3771	Schlackenblockkipper	5263	Schleifscheibengießer	2289
Schiffskommandant	5232	Schlackenfahrer	5263	Schleifscheibenhersteller	2289
Schiffskranführer	4333	Schlackenförderer	5263	Schleifscheibenpresser	2289
Schiffslotse	5232	Schlackenhaldenarbeiter	5263	Schleifsteindreher	2219
Schiffsmakler	5171	(Transportarbeiter)	5263	Schleiffsteinhauer	2216
Schiffsmann (Binnenschiffer) ..	5235	Schlackenkanalarbeiter	6231	Schleifsteinmacher (Kunst-)	2261
— (Küstenschiffer)	5231	Schlackenlader	5263	Schleimer (Darmsaitenmacher) ..	3621
Schiffsmaschinenbauer	2641	Schlackensandlader	5263	— (Innereiarbeiter)	3759
Schiffsmaschinenbauingenieur ..	4156	Schlackensteinmacher	2261	Schleimmädchen	3621
Schiffsmaschinenbautechniker ..	4156	Schlackensteinmaurer	2411	Schleppdamöferführer	5235
Schiffsmaschinenschlosser	2641	Schlackensteinpresser	2261	Schlepper (Bergmann)	2111
Schiffsmaschinist	4313	Schlackentopfstürzer	2511	Schlepperführer (Krafftaher) ..	5213
Schiffsmaschinenassistent	4313	Schlackenwollemacher,	2251	— (Landkrafftaher)	1123
Schiffsmieter	2618	-schmelzer	2251	Schleppermaschinist	4313
Schiffsoffizier, nautischer (Hand- ..	5232	Schlackenzieher (Feuerungs- ..	6231	Schleppmatrose	5235
delsmarine)	5232	reiniger)	6231	Schleppnetzfisher (Binnen- ..	1231
—, technischer	4134	Schlacker (Eisen- und Metall- ..	2511	fisher)	1235
Schiffsprokurator	5171	erzeuger)	2511	— (Hochseefischer)	1235
Schiffsprokureur	5171	Schlächter	3751	— (Küstenfisher)	1234
Schiffsreeder	5157	Schlägel (Landarbeiter) ..	1121, 1122	Schleppschiffsführer	5235
Schiffsrevisor	7231	Schläger (Spinner)	3421	Schleuderer (Fördergut- ..	2121
Schiffsschaukelbesitzer	5181	Schlägerer (Waldarbeiter)	1215	aufbereiter)	2121
Schiffsschlosser	2641	Schlämmer (Bergmann)	2111	— (Wäscher und Plätter)	3551
Schiffsschmied	2551	— (Erdölgewinner)	2121	— (Zuckerhersteller)	3731
Schiffsschwester	6362	— (Stein- und Erdenaufbereiter) ..	2251	Schleudermann (Wäsche-)	3551
Schiffsspediteur	5157	Schlafhausinhaber	5175	Schleudermaschinenarbeiter ..	3551
Schiffsstauer	5263	Schlafrocknäher	3483	(Wäsche-)	3551
Schiffstakelmacher	3459	Schlafstellenvermieter	5175	Schleusentorwärter	5239
Schiffstakler	3459	Schlafstellenwirt	5175	Schleusenwärter	5239
Schiffstischler	3021	Schlafwagenschaffner	5217	Schlichter (Textilausrüster) ..	3541
Schiffstredler	5239	Schlaginstrumentenbauer, ..	2663	— (Weber)	3441
Schiffsvermieter	5175	-macher	2663	Schließer (Wächter)	7311
Schiffswandreiniger	6231	Schlagmüller	3744	Schlip snäher	3489

Schlittenbauer — Schrottverlader

Schlittenbauer, Groß- (Stellmacher)	3041	Schnapsbrenner (Destillateur) ..	3784	Schollenfischer	1234
—, Klein- (nicht Stellmacher) ..	3039	Schneckenwärter	4351	Schopischerführer	2571
Schlittenbohrer	3011	Schneideisenmacher	2631	Schoppenbrauer	3781
Schlittenbügler	3941	Schneidemaschinenarbeiter (Linoleummacher)	2921	Schornsteinbauer	2411
Schlittenmacher (Groß-)	3041	Schneidemaschinenführer (Asbestzement-)	2261	Schornsteinbauhelfer	2414
Schlittschuhhexzenterpresser ..	2571	Schneidemaschinenführer, -gehilfe	3229	Schornsteinfeger	2461
SchlittschuhplieBter	2586	Schneidemüller	3011	Schornsteinkehrer	2461
Schlitzarbeiter	3489	Schneideplakatträger	3229	Schornsteinmaurer	2411
Schlitzfräser	2582	Schneider für Fertigbekleidung ..	3481	Schoßschuhmacher	3641
Schlitzhauer (Bergmann)	2111	— (Kleider-)	3481	Schottermacher	2211
Schlitzmaschinenarbeiter	3222	Schneiderin	3481	Schottermischer	2211
Schlögler (Schotterschläger) ..	2211	Schneideschriftplakatträger ..	3229	Schotterschläger	2211
Schlosser (Bau-, Maschinen-) ..	2641	Schneideschriftträger, -presser ..	3229	Schrägaufzugmaschinist	4339
—, sonstiger	2641	Schneidmesserschmied	2556	Schrämer (Bergmann)	2111
Schlosserhelfer	2641	Schneidwarenhärter	2541	Schrämmaschinenführer	4339
Schloßgärtner	1151	Schneidwarenschleifer	2586	Schrämmeister (Bergmann)	2111
Schloßinspektor	7111	Schneidzeugmacher	2631	Schrankenwärter	5216
Schloßmacher (Bauschlosser) ..	2641	Schnellbügler	3941	Schrankenwäger	3961
— (Gewehr-)	2689	Schneldichter	8329	Schraubenbankeinrichter	4369
Schloßmaschinenstricker	3451	Schnellgerber	3611	Schraubendreher	2581
Schloßverwalter	7313	Schnellmaler (Artist)	8327	Schraubenfräser	2582
Schloßwächter	7311	Schnellphotograph	3321	Schraubenpresser	2551
Schlotfeger	2461	Schnellpressen (Buch) drucker ..	3351	Schraubensortierer	3911
Schlotmaurer	2411	Schnellpressentiefdrucker	3355	Schraubensteller (Walzer)	2521
Schlüsselfeiler	2641	Schnellpresser (Buchbinder) ..	3221	Schrauber (Walzer)	2521
Schlüsselmacher	2641	Schnellroller (Papierhersteller) ..	3211	Schreiber	7121
Schmalztauer (Binnenfischer) ..	1231	Schnittblumengärtner	1151	Schreibfederlocher	2571
Schmalzbrater	3749	Schnittbauer	2631	Schreibfederschleifer	2586
Schmalzkuchenbäcker	3724	Schnitter	1121, 1122	Schreibfederspalter	2571
Schmalzsieder	3749	Schnittverleger	5152	Schreibfederstanzer	2571
Schmelzauflöser (Papierhersteller)	3211	Schnittfärber (sofern nicht Buchbinder)	3949	Schreib(hilf)e	7121
Schmelzbasalteinbauer	2279	Schnittfräser (Schuhwarenhersteller)	3643	Schreibmaschinenenschreiber ..	3915
Schmelzenwärter	3749	Schnitttheffer (Textilnäher) ..	3489	Schreibmaschinenlehrer	8124
Schmelzer (Chemiebetriebswerker)	2811	Schnittmacher (Buchbinder) ..	3221	Schreibmaschinenmechaniker ..	2671
— (Eisen-, Stahl-, Metall-) ..	2534	— (Werkzeugmacher)	2631	Schreiner	3021
— (Fettarbeiter)	3749	Schnittmeister (Film-)	4269	Schreiner und Glaser	3021
— (Glasmassehersteller)	2311	Schnittmeisteranwärter (Film-) ..	4269	Schrenzholländermüller	3211
— (Hochofen-)	2511	Schnittmeisterassistent (Film-) ..	4269	Schrenzpapiermaschinenführer ..	3211
— (Kerambrenner)	2287	Schnittmusterzeichner	3313	Schriftableger (Schriftsetzer) ..	3331
— (Salinenarbeiter)	2121	Schnittpolierer (Schuhwarenhersteller)	3643	Schriftbohrer	2636
Schmelzereiarbeiter (Fettarbeiter)	3749	Schnittschleifer	2586	Schriftgießer	2537
Schmelzfarbendrucker	2285	Schnittverschneider	3221	Schriftgießerfaktor	2537
Schmelzfarbenglasmaler	2345	Schnittzeichner	3313	Schriftglaser	2476
Schmelzfarbenglasmaler (Glas-) ..	2345	Schnitzer (Holz-)	3115	Schriftgußformenrichter	2537
Schmelzrohlfabrikant (Glas-) ..	2311	Schnitzwarenlackierer	3949	Schrifthauer (Steinmetz)	2216
Schmelzroßmaler	2345	Schnürenmacher	3461	Schriftleiter	8212
Schmelzräucher	3741	Schnürer (Schuhwarenhersteller)	3643	Schriftleiteranwärter	8212
Schmelzröhrenarbeiter	3749	Schnürmeister (Bühnen-)	4269	Schriftlithograph	3332
Schmelzschweißer	2611	Schnupftabakarbeiter	3799	Schriftmaler (Maler, Lackierer)	2478
Schmied	2551	Schnupftabakmahler	3799	— (Schildermaler)	3318
Schmied und Stellmacher (Hufbeschlag und Wagenbau) ..	3042	Schnupftabaksieber	3799	Schriftsachverständiger	8229
— und Wagner	3042	Schnur(en)dreher	3461	Schriftschleifer	2537
Schmiedehelfer	2559	Schnurmacher (Gummi-)	2822	Schriftschneider	2636
Schmiedepresser	2551	— (Lederverarbeiter)	3659	Schriftsetzer	3331
Schmiedezuschläger	2559	Schönfärber	3553	Schriftstecher	2636
Schmierer (auf Schiff)	6231	Schönheitspfleger	6399	Schriftsteller	8211
— (Maschinen-)	6231	Schöpfer (Papier-)	3211	Schriftteiler	3361
Schmirgelnaniermacher	3229	Schöpfgeselle (Papier-)	3211	Schriftzeichner (Graphischer Zeichner)	3311
Schmirgelsteinschleifer (Gußputzer)	2539	Schöpfmüller (Papier-)	3211	— (Künstler)	8312
Schmirgeler (Metall-)	2589	Schöpfpapiermaschinenführer ..	3211	Schrippenwirker	3721
Schmuckfedermacher	3531	Schöpferwerkmeister (Maschinisten an Arbeitsmaschinen)	4339	Schrittmacher	8127
Schmuckfederwäscher	3531	Schokoladenlaborant	3739	Schrotter	3711
Schmuckfederzurichter	3531	Schokoladenmacher	3739	Schrotgießer	2534
Schmuckkörger	2571	Schokolatier	3739	Schrottmüller	3711
Schmuckkresser	2571	Scholar	1111	Schrott(ab)lader	5263
Schmucksteinfasser	2689			Schrottbinder	3961
Schmuckteilstanzer	2571			Schrotter (Schrüter)	2211
				Schrottfahrer	5263
				Schrottplatzaufseher	3961
				Schrottsortierer	3911
				Schrottverlader	5263

Schrottwieger	3961	Schwachstrominstallateur, -monteur	2721	Schwellenbohrer	2459
Schrubber (Glasschleifer)	2341	Schwachstromkabelformer	2711	Schwellenhauer (Holzaufbereiter)	3019
Schüler (nicht in seiner Familie wohnend)	0230	Schwachstrommechaniker	2743	— (Waldarbeiter)	1215
Schürer (Flachglasmacher)	2321	Schwämmesucher	1219	Schwellenmacher	3019
— (Salinarbeiter)	2121	Schwärzer (Leder-)	3621	Schwellenschneider	3019
Schürzenbügler	3941	Schwaiger (Melker)	1133	Schwellensieder	2811
Schürzennäher	3483	— (Molkereifacharbeiter)	3741	Schwellentränker	2811
Schürzenstepper	3483	Schwangerenfürsorgerin	6411	Schwelmeister	2811
Schürzenzuschneider	3483	Schwarzbinder	3031	Schwelofenmaschinist	2811
Schüsseldrechsler	3111	Schwarz(blech)schlosser	2641	Schwemmsteinmacher	2261
Schüsselmaler	2285	Schwarzböttcher	3031	Schwemmsteinpresser	2261
Schüttbodenarbeiter	3961	Schwarzbrenner (Metall-)	2696	Schwemmsteinstampfer	2261
Schuharbeiter	3643	Schwarz(brot)bäcker	3721	Schwender (Landarbeiter)	1121, 1122
Schuhbodenbearbeiter	3643	Schwarzbüttner	3031	Schwerfaßböttcher	3031
Schuhbodenbefestiger	3643	Schwarzdecker	2433	Schwerhörigenlehrer	8129
Schuhbodenvorrichter	3643	Schwarzfärber	3547	Schwerspathauer	2211
Schuhfabrikarbeiter	3643	Schwarzgerber	3611	Schwerspatmüller	2251
Schuhflechter	3643	Schwarzglasschleifer	2341	Schwertfeger	2669
Schuhfütterer	3643	Schwarzhafner (Töpfer)	2281	Schwertschleifer	2586
Schuhleistenmacher	3119	Schwarzkübelarbeiter	3729	Schwertschmied	2556
Schuhleistenmodelleur	3119	Schwarzlackierer	2478	Schwertziseleur	2691
Schuhmacher	3641	Schwarzmischer	3729	Schwester (Kranken-)	6362
— auf Orthopädie	3641	Schwarzstraßenarbeiter	2449	Schwesternhelferin des Roten Kreuzes	6362
Schuhmacherhelfer	3641	Schwarzstraßen(hilfs)polier	2449	Schwesternschülerin	6362
Schuhputzer	6219	Schwarztorigräber	2121	Schwesternvorschülerin	6121
Schuhstepper	3643	Schwefel(ofen)arbeiter	3211	Schwimmkranführer	4333
Schuhtechniker	4179	Schwefelofenheizer	4353	Schwimmlehrer	8127
Schuhwarenhersteller	3643	Schwefelzieher	2811	Schwimmeister	8127
Schuhzwicker	3643	Schweifer	2811	Schwimmsportlehrer	8127
Schulamtsbewerber	8123	Schweifdreher	3661	Schwinger (Flachs-)	3421
Schularzt	6311	Schweifer, Schärer (Textilver- flechter)	3461	Seedampfschiffsmaschinist	4313
Schuldiener	7315	— (Weber)	3441	Seefahrtlehrer	8124
Schulfürsorgerin	6411	Schweifsäger	3011	Seefahrtsschuldirektor	8124
Schulgartenlehrerin	8124	Schweinefleischer, -metzger, -schlächter	3751	Seeflugzeugführer	5241
Schulgehilfe	7315	Schweinefütterer	1138	Seegrasflechter	3961
Schulhausmann	7313	Schweinehalter (Schweinewärter, -mäster)	1138	Seegrasrupfer	1219
Schulhausmeister	7313	Schweinehirt (Landarbeiter)	1121, 1122	Seegrasspinner	3961
Schulhausverwalter	7313	— (Schweinewärter)	1138	Seehafenspediteur	5157
Schulhauswart	7313	Schweinehüter (Land- arbeiter)	1121, 1122	Seeheizer	4353
Schulhebamme	6361	— (Schweinewärter)	1138	Seehundjäger	1229
Schulhelfer	8123	Schweinehüter (Land- arbeiter)	1121, 1122	Seekapitän	5232
Schulmusiklehrer	8126	— (Schweinewärter)	1138	Seelachsfilierer	3776
Schulpflegerin	6411	Schweineknecht, -magd (Land- arbeiter)	1121, 1122	Seelachsschneider	3776
Schulrat	7111	Schweinekontrollassistent	1138	Seelotse	5232
Schulreiniger	6213	Schweinekontrollringassistent	1138	Seelsorger	8146
Schulreiter	8327	Schweinelehrmeister	1138	Seelsorgehelfer	8142
Schulschwester (nicht Nonne)	6411	Schweineleistungsprüfer	1138	Seemann (Seeschiffer)	5231
Schulterblätternäher	3482	Schweinemäster	1138	Seemannsgeistlicher (evang.)	8141
Schulvikar (kath. Geistlicher)	8144	Schweinemästereibesitzer (sofern nicht Landwirt oder Tier- züchter)	1138	— (kath.)	8144
Schulzahnarzt	6321	Schweinemester	1138	Seemannspastor (evang.)	8141
Schuppenarbeiter	3961	Schweineschneider (Kastrierer)	1149	Seemaschinenaufseher	4313
Schuppenmeister	3961	Schweinestecher	3751	Seemaschinist	4313
Schuppenschreiber	7121	Schweinewärter	1138	Seemaschinistenschullehrer	8124
Schuppenvorsteher	3961	Schweinezuchtlehrling	1138	Seemotorführer	4313
Schurrenbediener (Bergmann)	2111	Schweinezüchter	1131	Seenfischer (Binnenfischer)	1231
Schurrenfahrer (Bergmann)	2111	Schweißer	2611	See- und Küstenfischer	1234
Schurrenhauer (Bergmann)	2111	Schweißingenieur	4159	Seeschiffer (Hochseefischer)	1235
Schußausgeber	3961	Schweißbledereinnäher	3491	— (Küstenschiffer)	5231
Schußmann	2459	Schweißschmied	2551	Seesteuermann (Hochseefischer)	1235
Schußmeister	2459	Schweißtechniker	4159	— (Naut. Schiffsoffizier)	5232
Schußpuler	3425	Schweizer (Melker)	1133	Segelbootbauer	3044
Schußträger	5263	Schweizerdegen (Schriftsetzer und Buchdrucker)	3331	Segelfluglehrer	8127
Schußweber	3441	Schweler	2811	Segelflugzeugbauer	3049
Schutenbewacher	7311	Schwellenarbeiter (Gleisbau- arbeiter)	2459	Segelmacher	3489
Schutenführer	5235			Segelschiffbauer	3044
Schuttabfahrer	5263			Segeltuchweber	3441
Schutzpolizeiinspektor	7251			Sehschwachenlehrer	8129
Schwabblor	2693			Seidenabfallspinner	3421
Schwachsinnigenlehrer	8129			Seidenappreteur	3541
Schwachstromingenieur	4131			Seidenatlasweber	3441
				Seidenbandweber	3441

Seidenbauberater — Sodaofenarbeiter

Seidenbauberater	1149	Separatorenführer (Molkerei) ..	3741	Siedlungsdiakon	8142
Seidenbauer	1149	Separatorenmann		Siedlungstechniker	4151
Seidenbügler	3941	(Fettverarbeiter)	3749	Siegelstecher	2691
Seidendrahtabwickler	2621	Serpentinsteindrechsler	3111	Sielarbeiter (Kanalbauer)	2459
Seidenfärber	3547	Servicechef	5329	— (Kanalisationsreiniger)	6229
Seidenhutmacher	3491	Serviceglasmacher	2331	Sielmaurer (Kanalmaurer)	2411
Seidenhutreparateur	3491	Servierchef	5321	Sielspüler (Kanalisationsreiniger)	6229
Seidenraupenzüchter	1149	Serviererin	5321	Sielwärter (Kanalisationsreiniger)	6229
Seidenspüler	3425	Servierfräulein	5321	— (Wasserverkehrspersonal) ..	5239
Seidenstoffappreteur	3541	Servierkellner	5321	Signalaufseher	5216
Seiden(stoff)weber	3441	Serviermädchen	5321	Signalgast (Seeschiffer)	5231
Seidenstückfärber	3547	Serviermeister	5321	Signalgeber (Bergmann)	2111
Seidenwäscher	3551	Sesselflechter	3151	Signalhelfer	5216
Seidenwirker	3451	Sesselgestellmacher	3021	Signalmann (Taucherhelfer) ..	4263
Seidenzwirner	3423	Sesselmacher	3021	Signalmeister	5216
Seifenpresser	2829	Sesselspanner	3511	Signalmonteur	2721
Seifensieder	2829	Setzer (Fördergutaufbereiter) ..	2121	Signalreiniger	6231
Seilbahnanhänger	5217	— (Schrift-)	3331	Signalschlosser	2641
Seilbahnbediener	5217	— (Ziegler)	2271	Signalsteller	5216
Seilbahnkuppler	5217	Setzeraufräumer (Schriftsetzer) ..	3331	Signalwärter (Bergmann)	2111
Seilbahnmaschinist	4331	Setzerfaktor	3331	— (Eisenbahn-)	5216
Seilbahnwärter	5216	Setzerstereotypeur	3334	Signalwerkführer	5216
Seiler (Draht-)	2621	Setzfischzichter	1231	Signalwerkmeister	5216
— (Textil-)	3427	Setznetzfisher (Binnenfisher) ..	1231	Signierer (Frachtstück-)	3961
Seilfahrtmaschinist	4331	— (Küstenfisher)	1234	Silberbeleger	2349
Seilflechter (Draht-)	2621	Seuchenschwester	6362	Silberbesteckschmied	2688
Seilkünstler	8327	Seziergehilfe	6389	Silberbortenmacher	3461
Seilschläger	3427	Sgraffitomaler	2478	Silber(draht)klöppler	2621
Seitengattersäger	3011	Sgraffitoputzer	2471	Silber(draht)spinner	2621
Seitenpließter (Metallschleifer) ..	2586	Sgraffitostukkateur	2471	Silber(draht)stricker	2621
Sekretär (Verbands-, Verwaltungs-, Partei-)	7111	Shapinghobler	2583	Silber(draht)weber	2621
Sektionsgehilfe	6389	Sichelhauer, -mäher	1121, 1122	Silber(draht)wirker	2621
Sekundärarzt	6311	Sichelschmied	2551	Silberdrahtzieher	2522
Selbständiger ohne nähere Be- rufsangabe	9111	Sicherheitsamtman	7251	Silberfiligrammacher	2688
Selcher	3759	Sicherheitsdirektor	7251	Silberfuchszüchter	1142
Selfaktorleger	3421	Sicherheitsingenieur .. je nach Fach- richtung, siehe „Ingenieur“		Silbergraveur	2691
Selfaktorspinner	3421	Sicherheitskommissar(är)	7251	Silberplättleinschläger	2529
Selfaktorsteller	3421	Sicherheitsnadelmacher	2621	Silberplattierer	2699
Selfaktorzwirner	3423	Sicherheits(ober)inspektor	7251	Silberputzer	6219
Seminaradministrator	8122	Sicherheits(ober)wachtmeister ..	7251	Silberschläger	2529
Seminarpräfekt	8122	Sicherheitswärter (Chemie- betriebswerker)	2811	Silberschleifer	2586
Seminarregens (kath. Geistlicher) ..	8144	Sichler (Sichelmäher)	1121, 1122	Silberschmied	2688
Seminarwart	5261	Sichter (Fördergutaufbereiter) ..	2121	Silberstecher	2691
Senator	7111	Sichtersalzmüller	2121	Silbersticker	3471
Senatsdirektor	7111	Sichtmaschinenarbeiter	3719	Silbertauschierer	2699
Senatspräsident (Richter)	7211	Sickergrubenreiniger	6229	Silbertressenmacher	3461
— (Verwaltungsdienst)	7111	Siebearbeiter (Linoleummacher) ..	2921	Silberwäscher (Abwäscher, Spüler)	6219
Senatsrat	7111	Siebeflicker	2621	— (Fördergutaufbereiter)	2121
Senatssyndikus	7111	Sieber (Gummiewerker)	2822	Siliziumofenmann	2534
Senfmacher	3761	— (Papiermacher)	3211	Siloarbeiter	3961
Senfmüller	3761	Siebespanner	2621	Silomaurer	2411
Senger (Textilaustrüster)	3541	Siebjunge (Papierhersteller)	3211	Silomeister (Lagerarbeiter)	3961
Senkbrückenführer	2459	Siebmacher (Drahtverformer) ..	2621	Simplonarbeiter	3222
Senkeleinzieher	3643	— (Holz-)	3039	Singersticker	3471
Senkgrubenreiniger, -räumer	6229	Siebmaschinenarbeiter (Nähr- mittelhersteller)	3719	Singelehrer	8126
Senne(r) (Landarbeiter) .. 1121, 1122		Siebmaschinenführer (Papier- hersteller)	3211	Sinterkanalreiniger	6231
— (Melker)	1133	Siebreiniger	6231	Sinterpfannenarbeiter	2511
— (Molkereifacharbeiter)	3741	Siebzieher	2121	Siphonfüller	3961
Sennereiaufseher	3741	Siechenhausvater	6411	Siphonpumper	3961
Sennereinspektor	3741	Siechenhausverwalter	7111	Sirenenwärter	5239
Senn(er)meister (Land- arbeiter)	1121, 1122	Sieder (Chemiebetriebswerker) ..	2811	Sitzgeselle (Schneider)	3481
— (Melker)	1133	— (Fettarbeiter)	3749	Skalenschreiber (Glasapparate-) ..	4241
— (Molkereifacharbeiter)	3741	— (Molkereifacharbeiter)	3741	Skilehrer	8127
Sensal	5171	— (Salinenarbeiter)	2121	Skiliftmaschinist	4339
Sensenschärfer	2586	— (Seifen-)	2829	Skimacher (Stellmacher)	3041
Sensenschmied	2551	Siederohrreiniger	6231	— (sofern nicht Stellmacher) ..	3039
Separateur (Fettverarbeiter)	3749	Siedler (Landwirt)	1111	Sockellötter	2615
Separationsarbeiter	3211			Sockler (Glühlampen-)	2746
Separationsbauführer	4153			Sodaarbeiter (Chemiebetriebs- werker)	2811
				Sodaofenarbeiter	3211

Sodaofenheizer	4353	Spalt(gatter)säger	3011	Spezialbohrarbeiter (Boden- verfestiger)	2469
Sodawasserhersteller	3789	Spaltkreissäger	3011	Spezialfeinoptiker	2347
Söldner (Kleinbauer)	1111	Spaltmaschinenarbeiter (Gerber)	3611	Spezialgerber	3611
Sohlenbeschneider	3643	— (Holzmaschinenarbeiter)	3011	Spezialmaschinenmäher (Textil- näher)	3489
Sohlenbimsler	3643	Spaltmaschinenführer (Gerber)	3611	Spezialmaurer	2411
Sohlenfärber	3949	Spalttreifendreher	3135	Spezialsetzer	3331
Sohlenfahrer (Bergmann)	2111	Spanhauer	3011	Spezialstricker	3451
Sohlenformler	3643	Spankorbmacher	3151	Spezialwerkzeugschlosser	2639
Sohlenglätter	3643	Spanner (Stukkateur)	2471	Spezialwirker	3451
Sohlenmacher	3643	— (Textilaustrüster)	3541	Spiegelauflieger	2349
Sohlennäher	3643	— (Wäscher und Plätter)	3551	Spiegeleinrahmer	3029
Sohlenpolierer	3643	Spantenschmied	2551	Spiegelfahrer	5263
Sohlenpresser	3643	Spanzerkleinerer	3011	Spiegelglasabschleifer	2341
Sohlenrisser	3643	Spargelbauer (Landwirt)	1111	Spiegelglasbeleger	2349
Sohlenspalter	3643	Spargelschälerin	3779	Spiegelglassoucierier	2341
Sohlenstanzer	3643	Spargelstecherin	1121, 1122	Spiegelglasfrottierer	2341
Sohlenstepper	3643	Sparkassenangestellter	5154	Spiegelglasmacher	2321
Sohlen(zu)schneider	3643	Sparkassenassistent	5154	Spiegelglasmaler	2345
Sohledergerber	3611	Sparkassenbeamter	5154	Spiegelglaspolierer	2341
Sohledervorwalzer	3621	Sparkassenbuchhalter	5154	Spiegelglasschleifer	2341
Solistenfriseur	8319	Sparkassendiener	5261	Spiegelglasschneider	2321
Solleitungsarbeiter	2121	Sparkassendirektor	5154	Spiegelglastechniker	4179
Solodarsteller	8321	Sparkasseninspektor	5154	Spiegelpolierer	2341
Solofriseur (Theaterfriseur)	8319	Sparkassenkaufmann	5154	Spiegelrahmenmacher	3029
Solosänger	8323	Sparkassenprüfer	5154	Spiegelschleifer	2341
Solotänzer	8326	Sparkassenrendant	5154	Spielapparatemechaniker	2671
Sommerarbeiter	1121, 1122	Sparkassenrevisor	5154	Spielautomatenverleiher	5175
Sommerkellner	5321	Sparkassensekretär	5154	Spielbankbesitzer	5111
Sonderberichterstatter	8212	Sparkassenzweigstellenleiter	5154	Spielbankeinnehmer	5179
Sonnenschirmmacher	3139	Sparterieflechter	3151	Spielbudenbesitzer	5181
Sonntagskellner	5321	Spatmüller	2251	Spielbudenschausteller	5181
Sopranistin	8323	Speckarbeiter	3759	Spielbudenschaustellerhelfer	5181
Sortenhändler (Bankkaufmann)	5154	Speckräucherer	3759	Spielkartenwäscher	6231
Sortenkassierer	5154	Specksteindrechsler	3111	Spielleiter	8321
Sortenrechner	5154	Speditur	5157	Spielleiteranwärter	8321
Sortierer (Lochkarten-)	7127	Speditonsarbeiter	5263	Spielleiterassistent	8321
— (Rohstoff-, Waren-)	3911	Speditonskaufmann	5157	Spielplatzaufseher	7311
Sortiergehilfe	3911	Speditonskutscher	5211	Spielplatzvermieter	5175
Sortierhechler	3911	Speditonsvermittler	5179	Spielsachenbemaler	3949
Sortimentsbuchbinder	3221	Speichenmacher (Holzmaschinen- arbeiter, nicht Stellmacher)	3011	Spieltiermacher	3141
Sortimenter	5152	Speichenschneider	3011	Spieltischmacher	3051
Sortimentsbuchhändler	5152	Speicherarbeiter	3961	Spielwarenanstreicher	3949
Sortimentssortierer (Holz-)	3911	Speichereinhaber	5157	Spielwarenblechner	2651
Soßenkoch	3771	Speichermeister (Lagerarbeiter)	3961	Spielwarenelektriker	2743
Soßenkocher (Tabak-)	3799	Speicherwalter (Speditons- kaufmann)	5157	Spielwarenlackierer	3949
Soßierer (Tabak-)	3799	Speichervogt (Landarbeiter)	1121, 1122	Spielwarenmaler	3949
Soubrette	8323	Speisbub (Maurerhelfer)	2414	Spielwarenmechaniker	2671
Souchef (Gaststättenkaufmann)	5311	Speiseeishersteller	3739	Spielwart	8321
Souffleur, Souffleuse	8329	Speisefettschmelzer	3749	Spielzeughersteller (Holz-)	3135
Sozialarzt	6311	Speisefettsieder	3749	Spielzeugklempner	2651
Sozialbetreuer	6411	Speisenmeister	3771	Spießler (Steinbrecher)	2211
Sozialdirektor (Volkseig. Betrieb)	7111	Speiser	2121	Spillendreher	2581
Soziale Hilfsarbeiterin	6411	Speisewagenkellner	5321	Spindrahtarbeiter	2621
Sozialpraktikant	6411	Speisewagenkoch	3771	Spinddüsenarbeiter	2811
Sozialversicherungsangestellter, -beamter	7111	Speisträger (Maurerhelfer)	2414	Spinner (Glas-)	2339
Sozialversicherungsrentner	0140	Spektralprüferin	4241	— (Kunstfaser-)	2811
Soziologe	8221	Spekulatiusbäcker	3724	— (Textil-)	3421
Spachtler (Asphaltarbeiter)	2449	Speller (Steinbrecher)	2211	Spinnerentechniker	4179
— (Metallackierer)	2478	— (Steinmetz)	2216	Spinnlösungsarbeiter	2811
Spachtlerin (Stickerin)	3471	Spengler	2651	Spinnvorbereiter	3421
Spänefahrer	5263	Spengler und Dachdecker	2434	Spiraleinsetzer	2687
Späneesselheizer	4353	— und Installateur	2653	Spiralenmacher (Uhr-)	2687
Späneträger	5263	Sperrenschaffner	5217	Spiralenwickler	2746
Spagyriker (Heilpraktiker)	6341	Sperrholzarbeiter	3019	Spiritual (kath. Geistlicher)	8144
Spahierlatte säger	3011	Sperrholzmacher	3019	Spiritusbrenner	3784
Spahierobstgärtner	1151	Sperrholzmittellagenmacher	3019	Spiritusrektifikateur	3784
Spaltbandsäger	3011	Sperrholzplattenpresser	3019	Spitalarzt	6311
Spalter (Darmsaitenmacher)	3621	Sperrholzverleimer	3019	Spitaldiener	6369
— (Gerber)	3611			Spitalverwalter	7111
— (Steinbrecher)	2211				

Spitzenblusennäher — Stadtsyndikus

Spitzenblusennäher	3482	Spritzverzinker	2699	Stadtbaudirektor (Hochbau)	4151
Spitzendrechsler	3111	Spritzverzinner	2699	— (Tiefbau)	4153
Spitzendreher	2581	Sprudelbereiter	3789	Stadtbauführer (Hochbau)	4151
Spitzendrücker	3643	Sprüher (Leder-)	3621	— (Tiefbau)	4153
Spitzenfeiler (Holz-)	3011	Sprungfederreher	2621	Stadtbauinspektor (Hochbau) ..	4151
Spitzenhäkler	3459	Spüler (Abwäscher)	6219	— (Tiefbau)	4153
Spitzenklöppler	3461	— (Bergmann)	2111	Stadtbaumeister (Hochbau)	4151
Spitzenmacher (Keramiker)	2289	— (Wäscher und Plätter)	3551	— (Tiefbau)	4153
Spitzensticker	3471	Spülfrau	6219	Stadtbauwart	1159
Spitzenstricker	3451	Spülhauer (Bergmann)	2111	Stadtbaurat (Hochbau)	4151
Spitzenzoller	3549	Spülmeister (Bergmann)	2111	— (Tiefbau)	4153
Spitzenweber	3441	Spulendrechsler	3111	Stadtbauzeichner	3311
Spitzenwirker	3451	Spulenfahrer	5263	Stadtbetriebsassistent	7111
Spitzenzusammennäher	3489	Spulenlöter	2615	Stadtbezirksarzt	6311
Spitzenzwickler	3643	Spulenpacker	3961	Stadtbibliothekar	8217
Spitzer (Steinbrecher)	2211	Spulenträger	5263	Stadtbote	5261
Spitzfräser	2582	Spulentrockner (Textilveredler) ..	3549	Stadtbüroinspektor	7111
Spitzmaurer	2411	Spulenwäscher (Textilveredler) ..	3549	Stadtchemierat	4141
Spitzmüller	3711	Spulenwickler (Drahtaufwickler, ..		Stadtchemiker	4141
Spitztütenmacher	3229	nicht Isolierdraht)	2621	Stadtdechant (kath. Geistlicher) ..	8144
Spissmacher (Holz-)	3011	— (Elektro-)	2749	Stadtdiener	5261
Sportarzt	6311	Spuler (Garnstrang-)	3425	Stadtdirektor	7111
Sportberichter (Rundfunk-)	8219	— (Kabel-)	2711	Stadtermittlungsinspektor	7111
Sportberichterstatler	8212	Spunddrechsler	3111	Stadtfeldmesser	4111
Sportgerätebauer	3039	Spunder	3011	Stadtfischer	1231
Sport (geräte)sattler	3631	Spundmaschinenarbeiter	3011	Stadtforstaufseher	1214
Sportlehrer	8127	Sta(a)ker (Bauhandlanger)	2414	Stadtforststrat	1211
Sportmützenmacher	3491	— (Binnenschiffer)	5235	Stadtfürsorgerin	6411
Sportmützenstepper	3491	Staatlich geprüfter Landwirt	1111	Stadtgärtner	1151
Sportphotograph	3321	— geprüfter Optiker (Augen- ..		Stadtgartenarbeiter	1159
Sportplatzwart	7315	optiker)	2685	Stadtgarten(bau)direktor	1154
Sportredakteur	8212	— geprüfter Winzer	1117	Stadtgarten(bau)inspektor	1154
Sportschriftsteller	8211	Staatsanwalt	7211	Stadtgehilfe	5261
Sportschuhmacher	3641	Staatsanwaltschaftsrat	7211	Stadtgeometer	4111
Sprachforscher	8229	Staatsarchivar	8229	Stadtgüterdirektor	1111
Sprachheillehrer	8129	Staatsarchivdirektor	8229	Stadthauptmann	7111
Sprachlehrer (Berufs- und Fach- ..		Staatsarchivrat	8229	Stadthausierer	5115
schullehrer)	8124	Staatsballettmeister	8326	Stadtinspektor	7111
Sprachmittler	8214	Staatsbankdirektor	5154	Stadtljugendpfleger	6411
Sprecher (Rundfunk-)	8219	Staatsbankrat	5154	Stadtkämmerer	7111
— (Seelsorger)	8146	Staatsbanksekretär	5154	Stadtkassenbeamter, -angestellter ..	7111
Sprechlehrer (Sprechbehinderten- ..		Staatsbibliothekar	8217	Stadt(kassen)rendant	7111
lehrer)	8129	Staatsfinanzrat	7111	Stadtkassensekretär	7111
Sprechmaschinenmechaniker	2671	Staatshauptkasseninspektor, ..		Stadtkoch	3771
Sprechstundenhelfer	6366	-rendant	7111	Stadtkommissar	7111
Sprechstundenhilfe	6366	Staatskapellmeister	8341	Stadtkommunalkassenassistent ..	7111
Spredingsarbeiter	2921	Staatskommissar	7111	Stadtkurier	5261
Sprengelarzt	6311	Staatsminister	7111	Stadtlandmesser	4111
Sprenger (Glasschleifer)	2341	Staatspräsident	7111	Stadtmedizinaldirektor	6311
Sprengbauer	2459	Staatspräsident	7111	Stadtmedizinalrat	6311
Sprengkörperfüller	2829	Staatsschauspieldirektor	8321	Stadtmisionar (evang. Geist- ..	
Sprengmeister	2459	Staatsschauspieler	8321	licher)	8141
Sprengstoffaufseher	2459	Staatssekretär	7111	— (Pfarrdiakon)	8142
Sprengstoffausgeber	3961	Stabfräser	3011	Stadtmusikus	8341
Sprengstoffchemiker	4141	Stab(fuß)bodenleger	3029	Stadtnahrungsmittelchemiker	4142
Sprengstoffmacher	2811	Stabholzschneider	3011	Stadt(ober)forstmeister	1211
Sprengstoffsteiger	4117	Stableger	2421	Stadtoberinspektor	7111
Sprengwagenwärter	6229	Stabwalzer	2521	Stadtpfarrer (evang.)	8141
Spritzdrucker (Stoffdrucker) ..	3358	Stacheldrahtmacher	2621	— (kath.)	8144
Spritzer (Asphaltarbeiter)	2449	Stadtamtman	7111	Stadtpfleger (Fürsorger)	6411
— (Glas-)	2349	Stadtamtsapotheke	6351	— (in Württemberg)	7111
— (Leder-)	3621	Stadtamtsbaurat (Hochbau)	4151	Stadtphysikus (Arzt)	6311
— (Metall-)	2699	— (Tiefbau)	4153	Stadtpolizeidirektor	7251
— (Stoffblumen-)	3531	Stadtamtsgehilfe	5261	Stadtrabbiner	8145
Spritzgießer	2534	Stadtapotheker	6351	Stadtrat	7111
Spritzlackierer	2478	Stadtarchitekt	4151	Stadtrentmeister	7111
Spritzmaler (Keramaler)	2285	Stadtarchivar	8229	Stadt(revier)förster	1213
— (Maler)	2478	Stadtarchivdirektor	8229	Stadtschulinspektor	7111
Spritzmaschinenführer (Gummi-) ..	2822	Stadtarchivrat	8229	Stadtschulrat	7111
Spritzmetallisierer	2699	Stadtarzt	6311	Stadtschwester	6362
Spritzverbleier	2699	Stadtassistentenarzt	6311	Stadtssekretär	7111
		Stadtbankdirektor	5154	Stadtsyndikus	7111

Stadtturmwart	8127	Stahlwalzer	2521	Starkstrommonteur	2721
Stadtvermessungsrat	4111	Stahlwarenschleifer	2586	Startmonteur (Maschinenwärter)	4351
Stadtvermessungssekretär, -inspektor	4113	Stallbub, -bursche	1121, 1122	Statiker (Hochbauingenieur)	4151
Stadtvertreter	5113	Stalldirn	1121, 1122	— (Tiefbauingenieur)	4153
Stadtverwaltungsdirektor	7111	Staller (Landarbeiter)	1121, 1122	Stationsarzt	6311
Stadtveternär	6331	— (Melker)	1133	Stationsaufräumerin	6213
Stadtvikar	8141	Stallhelfer	1121, 1122	Stationsdiener (Krankenwärter) ..	6369
Städtische Haushaltspflegerin ..	6111	Stallknecht, -magd (Land- arbeiter)	1121, 1122	Stationsgehilfe (Eisenbahn-) ...	5217
Städtischer Wirtschaftsrat	7111	— (Tierpfleger)	1146	— (Krankenwärter)	6369
Stärkearbeiter	3719	Stallmeister (Landarbeiter) ..	1121, 1122	Stationskaplan (kath. Geistlicher) ..	8144
Stärkedämpfer	3719	— (Tierpfleger)	1146	Stationsmädchen	6213
Stärkefluter	3719	Stallmelker	1133	Stationspfleger	6362
Stärkehersteller	3719	Stallutensiliensattler	3631	Stationsschaffner	5217
Stärkekocher	3719	Stallwärter	1146	Stationsschwester	6362
Stärker (Textilausrüster)	3541	Stammsäger	3011	Stationsvorsteher	5217
— (Wäscher und Plätter)	3551	Stammtankwart	5194	Stationswärter (Krankenwärter) ..	6369
Stärkereiniger	3719	Stammtaucher	4263	Statist	8359
Stärkeschleuderer	3719	Stammviehzüchter	1131	Statistenaufseher	8359
Stärkesieder	3719	Stampfer (Asphalt-, Beton-) ...	2449	Statistenführer	8359
Stärkezuckermacher	3719	— (Betonbauer)	2421	Statistiker, kaufmännischer	5139
Stärkwäschebügler (nicht Wäscher und Plätter)	3941	— (Betonsteinformner)	2261	—, wissenschaftlicher	8221
Staffierer (Kerammler)	2285	— (Pflasterer)	2441	Statthalter (Landarbeiter) ..	1121, 1122
— (Kleidernäher)	3482	Stampigliensetzer (Gummi-) ...	3339	Staubfädenarbeiter	3531
Stahlbänderpresser	2571	Standableser (Gas-, Strom-, Wasser-)	5199	Staubfädenuntker	3531
Stahlbänderschneider	2571	Standardaufstoßer	3451	Staubmüller (Gummiwerker) ...	2822
Stahlbauingenieur (Tiefbau)	4153	Standardstricker	3451	Stauchmaschinen Schmied	2551
Stahlbauschlosser	2641	Standardwirker	3451	Staudengärtner	1151
Stahlblechstanzer	2571	Standaufnehmer	5199	Stauer	5263
Stahlbohrer	2584	Stand(bild)photograph	3321	Stauereiarbeiter	5263
Stahlbrahtzieher	2522	Standesamtsdiener	5261	Stauereiinspektor	5263
Stahldreher	2581	Standesbeamter	7111	Stauerviz	5263
Stahldrucker	3355	Standmelkerin	1133	Stauemeister	5263
Stahlfahrer	5263	Stangenführer	5235	Steamkoch	3771
Stahlfederanlasser	2541	Stangengießer	2534	Stearinkerzenmacher	2829
Stahlfederglüher	2541	Stangenrichter	2521	Stecher (Sticker)	3471
Stahlfederhärter	2541	Stangenschäler	1215	Stechermacher (Gewehr-)	2689
Stahlfederpräger	2571	Stangenwalzer	2521	Stechzeug(hilfs)schleifer	2586
Stahlfederprüfer (Drahtfedern- macher)	2621	Stangenzieher	2522	Stechzeugsmacher	2639
Stahlfedersortierer	3911	Stangen- und Rohrzieher	2522	Stechzeugschmied	2639
Stahlfedersortier	2571	Stangenzurichter (Holz-)	3011	Steckenmacher	3139
Stahlformenbauer	2631	Stangenzurichter (Holz-)	3011	Stecknadelmacher	2621
Stahlformengraveur	2636	Stanniolierer	3949	Stegdielenmacher (Bims-, Form- steinhersteller)	2261
Stahlformer	2531	Stanniolschläger	2529	Stegmacher(Musikinstrumenten-) ..	3061
Stahlformgießer	2534	Stanzenbauer	2631	Stegplattenmacher (Bims-, Form- steinhersteller)	2261
Stahlgießer (Formgießer)	2534	Stanzeneinrichter	4369	Stegreiffdichter	8329
— (Stahlwerksarbeiter)	2511	Stanzengraveur	2636	Stegwart	5239
Stahlglockengießer	2534	Stanzengraveur	2631	Stehgeiger	8341
Stahlgraveur	2636	Stanzenschlosser	2631	Steifer (Schuhwarenhersteller) ..	3643
Stahlgußformer	2531	Stanzenschmied	2556	Steiger	4117
Stahlhärter	2541	Stanzer (Blech-)	2571	Steinablader	5263
Stahlhobler	2583	— (Gummi-)	2822	Steinätzer	2219
Stahlpolierer	2693	— (Holz-)	3011	Steinauflader	5263
Stahlputzer	2539	— (Leder-)	3659	Steinbäcker (Ziegler)	2271
Stahlrichter	2521	— (Modeblumenmacher)	3531	Steinbildhauer (Künstler)	8311
Stahlrollenstecher (Tiefdruck) ..	3339	— (Papier-)	3229	— (Steinmetz)	2216
Stahlrutenschneider	2589	— (Schuhwarenhersteller)	3643	Steinbohrer (Naturstein- verarbeiter)	2219
Stahlsaitenmacher	2522	— (Stoff-)	3489	— (Steinbrecher)	2211
Stahlschleifer	2586	Stanzereitechniker	4179	Steinbossierer (Steinmetz)	2216
Stahlschmelzer (Formgießer) ..	2534	Stanzformensetzer	3331	Steinbrecher (Steinmetz)	2211
— (Stahlwerksarbeiter)	2511	Stanzgittermacher	2621	Steindrechsler	2219
Stahlschmied	2551	Stanzmaschinen einrichter	4369	Steindreher	2219
Stahlschneider (Graveur)	2636	Stanzmaschineneinsteller	4369	Steindruckeinleger	3361
— (Stahlzuschneider)	2589	Stanzmesserschmied	2556	Steindruckler (Flachdrucker) ...	3353
Stahlstanzengraveur	2636	Stanztiegeleinrichter	4369	— (Kerammler)	2285
Stahlstanzer (Druckstock- hersteller)	3339	Stapelreparaturhauer (Bergmann) ..	2111	Steindruckfaktor	3353
— (Stahlgraveur)	2636	Stapler	3961	Steindruckhelfer	3361
Stahlstichgraveur	2636	Starkstichmaschinenstepper	3639	Steinfahrer	5263
Stahlstrecker	2521	Starkstromingenieur	4131	Steinfischer	2219
		Starkstromkabelformer	2711		
		Starkstromleitungsleger	2721		

Steinfliesenmacher — Stoffhandschuhbordierer

Steinfliesenmacher (Pflastersteinmacher)	2219	Steinzeughersteller	2279	Stichnäher (Textilnäher)	3489
— (Steinmetz)	2216	Steinzeugherstellerhelfer	2279	Stichpolierer	3643
Steinformner (Steinmetz)	2216	Steinzurichter (Steinbrecher) ..	2211	Stichstepper (Leder-)	3639
Steinfräser	2219	— (Steinmetz)	2216	Sticker	3471
Steingraveur (Natursteinverarbeiter)	2219	Steller (Landwirt)	1111	Stickereizeichner	3313
— (Steinmetz)	2216	Stellmacher	3041	Stiefelputzer	6219
Stein(guß)former	2261	Stellmacher und Schmied	3042	Stiegenmaurer	2411
Steingutbäcker	2287	Stellnetzfisher (Binnenfisher) .	1231	Stiegenzimmerer	2431
Steingutdreher	2282	— (Küstenfisher)	1234	Stieldrechsler	3111
Steingutmaler	2285	Stellwerker	5216	Stielzieher	2331
Steingutspritzer	2285	Stellwerkschlosser	2641	Stierhalter (Tierzüchter)	1131
Steinhauer (Steinmetz)	2216	Stellwerksmeister	5216	Stierpflieger (Landarbeiter) 1121, 1122	
— (Steinschläger im Straßenbau) 2211		Stellwerksmonteur	2721	Stiftenschläger	2621
Steinhobler	2219	Stellwerkswärter	5216	Stifter (Schuhwarenhersteller) ..	3643
Steinholzleger	2479	Stemmer (Kesselschmied)	2554	Stiftsbauer	1111
Steinholzlegerhelfer	2479	— (Nieter)	2618	Stiftsdekan (kath. Geistlicher) ..	8144
Steinkanter (Steinbrecher)	2211	Stempelgraveur (Stahlgraveur) .	2636	Stiftsförster	1213
— (Steinmetz)	2216	Stempelgußformer	2531	Stiftsforstmeister	1211
Steinkipper	2219	Stempelmacher (Gummi-)	3339	Stifts(guts)rendant	7231
Steinklopfer	2211	— (Stahlformengraveur)	2636	Stiftsherr (kath. Geistlicher) ..	8144
Steinkrugbrenner	2287	— (Werkzeugmacher)	2631	Stiftsinspektor	7111
Steinlosbrecher	2211	Stempelmaschinenarbeiter	2921	Stiftsökonom (Gaststättenkaufmann)	5311
Steinloshauer	2211	Stempelpräger	3229	Stiftsprediger (evang.)	8141
Steinmahler	2251	Stempelschneider (Stahlformengraveur)	2636	— (kath.)	8144
Steinmesser	2211	Stempelsitzer (Gummi-)	3339	Stiftspröpst (evang.)	8141
Steinmetz	2216	— (Schriftsetzer)	3331	— (kath.)	8144
Steinmetzhelfer	2216	Stempler (Keramalmaler)	2285	Stiftsrendant (Verwaltungsdienst) 7111	
Steinmetztechniker	4179	— (Warenauszeichner)	3961	Stiftssekretär	7111
Steinmischer (Schottermischer) .	2211	Stenograph	7129	Stiftsvikar (kath. Geistlicher) ..	8144
Steinrußknopfmacher	3119	Stenographielehrer	8124	Stiftsvorsteher (kath. Geistlicher) 8144	
Steinpitschierer	2211	Stenokontoristin	7125	Stiller Teilhaber (nicht berufstätig)	0120
Steinplattenmacher (Pflastersteinmacher)	2219	Stenosekretärin	7125	Stimmacher (Puppen-)	3141
— (Steinbrecher)	2211	Stenotypist	7125	Stimmenfräser	2582
— (Steinmetz)	2216	Steppdeckennäher	3489	Stockbieger	3139
Steinpolierer	2219	Stepper (Feinleder-)	3659	Stockdrechsler	3111
Steinputzer (Steinbrecher)	2211	— (Lederstepper, nicht Schuhstepper)	3639	Stocheinleger	3139
— (Steinmetz)	2216	— (Schuh-)	3643	Stockfärber	3139
— (Ziegler)	2271	— (Textil-)	3489	Stockfärbereur	3139
Steinrichter (Pflastersteinmacher)	2219	Steptänzer	8326	Stockfeiler	3139
— (Steinmetz)	2216	Sterbekassenagent	5156	Stockfischrockner	3776
Steinsäger, -schneider	2219	Stereograph	3321	Stockfräser	3139
Steinsalzauer	2111	Stereotypengießer (Buchdruckplattenmacher)	3334	Stockgriffdrechsler	3111
Steinschläger	2211	— (Schriftgießer)	2537	Stockmacher	3139
Steinschleifer	2219	Stereotypensetzer	3331	Stockpolierer	3139
Steinschriftgraveur (Steinschriftbauer)	2216	Stereotypeur	3334	Stockraspeler	3139
Steinschriftbauer	2216	Sternwart(en)assistent	8229	Stockroder	1215
Steinschröter	2211	Sternwart(en)direktor	8229	Stockschleifer	3139
Steinschrotter	2211	Steueramtman	7111	Störnäherin (Kleidernäherin) ..	3482
Steinsetzer	2441	Steuerassistent	7111	— (Wäschnäherin)	3483
Steinsetzerhelfer	2441	Steuerbanderolierer	3949	Störschneiderin	3481
Steinsortierer	3911	Steuerberater	7231	Störungsmonteur (Elektromonteur)	2721
Steinspalter	2211	Steuerbetriebsassistent	7111	Störungssucher (Elektroinstallateur)	2721
Steinspeller (Steinbrecher)	2211	Steuerbockfahrer (Chemiebetriebswerker)	2811	Stöber (Steinbrecher)	2211
— (Steinmetz)	2216	Steuerer	5231	Stoffabnehmer (Papierhersteller) 3211	
Steinsprenger	2211	Steuerfachmann	7231	Stoffänger	3211
Steinstöber	2211	Steuermann (Binnenschiffer) ..	5235	Stofffahrer	5263
Steinsucher	2219	— (Nautischer Schiffsoffizier) ..	5232	Stoffaufbereiter (Papierhersteller)	3211
Steintechniker	4179	— (Walzwerker)	2521	Stoffaufleger	3511
Steinträger	2414	Steuer(ober)inspektor	7111	Stoffaufwerfer (Papierhersteller) 3211	
Steinvergolder	2216	Steuer(ober)sekretär	7111	Stoffaufzieher	3511
Steinverlader	5263	Steuerrat	7111	Stoffausgeber	3961
Steinversetzer (sofern nicht Steinmetz)	2411	Steuersachverständiger	7231	Stoffblumenmacher	3531
Steinwerber	2219	Steuervollzieher	7241	Stoffbucharbeiter	3211
Steinzeichner (Lithograph)	3332	Steuerwachtmeister	7241	Stoffdrucker	3358
Steinzeugdreher	2279	Steward (Kellner)	5321	Stoffhandschuhbesetzer	3489
Steinzeugformer	2279	Steward(e) (Kellnerin)	5321	Stoffhandschuhbordierer	3489
		— (Raumreinigerin)	6213		
		Stichformer	3643		

Stoffhandschuhformer	3941	Strangtrockner	3549	Strickereitechniker	4179
Stoffhandschuhhefter	3489	Strangwäscher	3549	Strickgarnspinner	3421
Stoffhandschuhknopflochmäher ..	3489	Straßenaufseher	5218	Strickgarnzwirner	3423
Stoffhandschuhnäher	3489	Straßenbahnfahrer	5215	Strickmaschinenleiterin	3451
Stoffhandschuhsortierer	3911	Straßenbahn(wagen)führer	5215	Strohbandflechter, -macher	3151
Stoffhandschuhstepper	3489	Straßenbahn(wagen)schaffner ..	5217	Stroh(dach)decker	2433
Stoffhandschuhzwickler	3489	Straßen(bau)arbeiter ohne nähere		Strohdeckelmacher	3151
Stoffhausschuhmacher	3489	Angabe	2449	Strohdeckenmacher	3151
Stoffhutformer	3491	Straßenbauchemiker	4141	Stroheinleger (an Dresch-	
Stoffknopfmacher	3489	Straßenbauer	2441	maschinen)	1121, 1122
Stofflader	5263	Straßenbauführer	4153	Strohflechter	3151
Stofflagerverwalter	3961	Straßenbauingenieur	4153	Strohfüller (Papierhersteller) ..	3211
Stoffmesser	3961	Straßenbaumaurer	2411	Strohhülennäher	3489
Stoffmöbelpolsterer	3511	Straßenbaumeister	4153	Strohhuftlechter	3151
Stoffmüller	3211	Straßenbautechniker	4153	Strohhutformer	3491
Stoffprüfer (Chemie)	2819	Straßenfeger	6229	Strohhutlackierer	3491
Stoffpuppenmacher	3141	Straßenhändler	5115	Strohhutmacher	3491
Stoffspanner	3511	Straßenkehrer	6229	Strohhutnäherin	3491
Stoffspritzer (Stoffdrucker)	3358	Straßenmeister	5218	Strohhutplätter	3941
Stoffstanzer	3489	Straßenmusiker	8341	Strohhutpresser	3491
Stoffstreicher (Textilaustrüster) ..	3541	Straßenpflasterer	2441	Strohhutputzer	3491
— (Textilschmuckmacher)	3531	Straßenphotograph	3321	Strohhutstreicher	3491
Stofftäschnur	3489	Straßenreiniger	6229	Strohhutwäscher	3491
Stofftärnacher	3141	Straßenreinigungsaufseher	6229	Strohkocher (Papierhersteller) ..	3211
Stoffvulkaniseur	2821	Straßensänger	8341	Strohmattemacher	3151
Stollenarbeiter (Rauchwaren-		Straßenwärter (Landverkehr) ..	5218	Strohschneider (Papierhersteller)	3211
zurichter)	3661	Straßenwalzenführer, -maschinist	4339	Strohschüsselmacher	3151
Stollenbauer (Tiefbauer)	2459	Straßenzementierer	2449	Strohschuhflechter, -macher ..	3151
Stolleneinschrauber (Bäcker)	3721	Strauchbesenbinder	3131	Strohschuhstepper	3151
Stollenhauer (Mineur)	2459	Straußbinder (Naturblumen-) ..	1157	Strohsesselflechter	3151
Stollenmaurer	2411	Straußmacher (Textilschmuck-		Strohweber	3151
Stollentreiber	2459	macher)	3531	Strom(bau)arbeiter	2459
Stollenzimmerer (Bergmann)	2111	Strebhauer (Bergmann)	2111	Strombaudirektor	4153
Stoller (Leder-)	3621	Streckenarbeiter	2459	Strombauführer	4153
Stopfeneinschleifer (Glas-)	2341	Streckenlaufseher	5216	Strombaumeister	4153
Stopfenmacher	2511	Streckenbauführer	4153	Strommeister	4153
Stopfenschleifer (Metallschleifer)	2586	Streckengeher	5216	Stromschiffer	5235
Stopfer (Pflasterer)	2441	Streckenbauer (Bergmann)	2111	Stromverrechner (Gelderheber)	5199
— (Weber)	3441	Streckenläufer	5216	Strossenhauer (Bergmann)	2111
Stopfkolonnenarbeiter	2459	Streckenschießer	2459	Strumpfansohler	3459
Storekeeper (Warenlager-		Streckenspinner	3421	Strumpffärber	3547
arbeiter)	3961	Streckenunterhaltungsarbeiter ..	2459	Strumpfformer	3941
Stoßer (Metall-)	2583	Streckenwächter, -wärter	5216	Strumpfnäher	3489
Stoßmaschinenarbeiter	2583	Strecker (Glasmacher)	2321	Strumpfstrickeinrichter	3451
Strängesattler	3631	— (Spinner)	3421	Strumpfstriker	3451
Strafanstaltsamtman	7241	— (Walzwerksarbeiter)	2521	Strumpfwirker	3451
Strafanstaltsarzt	6311	Streckofenbeobachter	2321	Stubbenroder	1215
Strafanstaltsassistent	7241	Streckofenführer	2321	Stubbensprenger	2459
Strafanstaltsaufseher	7241	Streckofenwärter	2321	Stubenbohner	6221
Strafanstaltsdirektor	7241	Streicher (Betonstraßenarbeiter)	2449	Stubenfrau	6213
Strafanstaltshauptwachtmeister ..	7241	— (Maler)	2478	Stubenmädchen (Haushalt)	6121
Strafanstaltskanzleiassistent	7111	— (Tapetendruker)	3359	Stubenmaler	2478
Strafanstaltskassenrendant	7111	— (Weber)	3441	Stubenweißer	2478
Strafanstaltskommissar	7241	— (Ziegler)	2271	Stuckbildhauer (nicht Stukkateur)	2216
Strafanstaltskontrolleur	7241	— (Zigarrenmacher)	3791	Stuckner	2471
Strafanstaltspfarrer (evang.)	8141	—, sonstiger	je nach Beruf	Stuckträger	2414
— (kath.)	8144	Streichgarnspinner	3421	Student (nicht in seiner Familie	
Strafanstaltsrentmeister	7111	Streichgarnweber	3441	wohnend)	0230
Strafanstaltssekretär, -inspektor	7241	Streichinstrumentenbauer,		Studienassessor	8122
Strafanstaltsvorsteher	7241	-macher	3061	Studiendirektor	8122
Strafanstaltswachtmeister	7241	Streichmaschinenführer, -gehilfe		Studienpräfekt (Erzieher)	8119
Strafentlassenenfürsorger	6411	(Gummi-)	2822	Studienprofessor	8122
Strafregisterführer	7111	— (Papierhersteller)	3211	Studienrat (wissenschaftlicher	
Stragulamacher	2921	Streifenmaler	2285	Lehrer an höheren Schulen)	8122
Strandkorbvermieter	5175	Streifenstanzer	2571	Studienreferendar	8122
Strangfärber	3547	Streifenwächter	7811	Studierende (nicht in seiner	
Stranggarnbleicher	3546	Streubursche	1121, 1122	Familie wohnend)	0230
Stranggarnfärber	3547	Strichätzer	3336	Stückausbesserer	3441
Strangleimer	3441	Strichphotograph	3321	Stückbleicher	3546
Strangschlichter	3441	Strickeinrichter	3451	Stückbleichereiwerker	3546
Strangspuler	3425	Stricker	3451	Stückenschießer	2459

Stückeschneider — Taschenmesserschläger

Stückeschneider (Flachglas-) ..	2321	Stuhlflechter	3151	Stundenmagd	6213
Stückfärber	3547	Stuhlgestellmacher	3021	Stundenwaschfrau	6211
Stückfärbereiker	3547	Stuhlgestelltschler	3021	Sturzbahnarbeiter	5263
Stückfahrer	5263	Stuhlmacher	3021	Stutmeister	1131
Stückgutarbeiter	5263	Stuhlmeister (Weber)	3441	Subdiakon (kath. Geistlicher) ..	8144
Stücklistenschreiber	7121	Stuhlpolsterer	3511	Subdirektor (Versicherungskauf-	
Stücklohnrechner, -schreiber ..	7121	Stuhlschreiner	3021	mann)	5156
Stückmesser	3961	Stuhlsitzflechter	3151	Sudmeister	3781
Stücknachseher	3915	Stuhlstabtschler	3021	Sülzer	3759
Stückpassierer	3915	Stuhltischler	3021	Sülzkocher	3759
Stückscherer	3541	Stuhlvermieter	5175	Süßküchler (Zuckerbäcker)	3724
Stückschlächter	3751	Stuhlvorrichter (Web-)	3441	— (Zuckerhersteller)	3731
Stückschlosser	2641	Stukensetzer (Torfgewinner) ..	2121	Süßmostbereiter	3789
Stückschneider	3481	Stukkateur	2471	Süßspeisenkoch	3771
Stücksenger	3541	Stukkateurhelfer	2471	Süßwarensortierer	3911
Stückwäscher	3551	Stulpenlederhandschuhmacher ..	3659	Suggestiotherapeut	6341
Stückzeitrechner (sofern nicht		Stulpenstepper	3639	Sulfatarbeiter (Papierhersteller)	3211
Techniker)	5139	Stumpenmacher (Zigarrenmacher)	3791	Sulfidierer	2811
Stürzenmacher	2663	Stumpensortierer	3911	Sulfitspritbrenner	2811
Stürzer (Schuhwarenhersteller)	3643	Stumpenwickelmacher	3791	Sumpfarbeiter (Ziegler)	2271
— (Transportarbeiter)	5263	Stumpenzieher (Hut-)	3491	Superintendent (ev. Geistlicher) .	8141
Stütze	6121	Stundenbuchhalter (in selbstän-		Suppenkoch	3771
Stuhlbauer	3021	diger Stellung)	7231	Suppenmischer	3719
Stuhlbinder	3151	Stundenfrau	6213	Syndikus	7231
Stuhldrechsler	3111	Stundenhilfe	6213	Systemmacher (Gewehr-)	2689
Stuhleinrichter (Web-)	3441	Stundenmädchen	6213	Szenerieeinrichter	4269

T

Tabakanfeuchter	3799	Tafelglasschneider	2321	Tankgehilfe	5194
Tabakaufhänger	3799	Tafelglassortierer	3911	Tankmeister	5194
Tabakaufreiber	3799	Tafelglasstreckler	2321	Tankreiniger	6231
Tabakaufreißer	3799	Tafelglaszieher	2321	Tankschlüpfier	6231
Tabakbauer	1111	Tafelkünstler	5329	Tankstelleninhaber	5111
Tabakblattzurichter	3791	Tafelparkettleger	3029	Tankstellenmeister	5194
Tabakdämpfer	3799	Taftweber	3441	Tankstellenverwalter	5194
Tabak(ent)ripper	3799	Tagebausteiger	4117	Tankstellenwart	5194
Tabakfasser	3961	Tagebuchführer	7121	Tankwart	5194
Tabaklöser	3799	Tag(e)löhner	1121, 1122	Tank- und Garagenwart	5194
Tabakmischer	3799	Tagesheimstättenleiter	6411	Tanzlehrassistent	8326
Tabakmüller	3799	Tagesmädchen (Hausgehilfin) ..	6121	Tanzlehrer	8326
Tabakpflanze	1111	— (nicht Hausgehilfin)	6213	Tanzmeister	8326
Tabakpresser	3799	Tagesportier (Gaststätten-) ..	5329	Tanzregisseur	8326
Tabakprüfer (Warenprüfer)	3915	— (Wächter)	7311	Tapetendruker	3359
Tabakreiber	3799	Tagessteiger	4117	Tapetenentwerfer (Kunstzeichner)	8312
Tabakschneider	3799	Tag(e)werker	1121, 1122	Tapetenfirnisser	3359
Tabaksieder	3799	Tagler (Küstenfischer)	1234	Tapetengaufrierer	3359
Tabaksortierer	3911	Tagschneider (Maßänderungs-		Tapetenhanddruker	3359
Tabakstumpenmacher	3791	schneider)	3481	Tapetenkleber	2479
Tabaktrockner	3799	Tagwächter	7311	Tapetenmaschinendruker	3359
Tabakvorfeuchter	3799	Takelager	3459	Tapeten(muster)zeichner	3313
Tabakwieger	3961	Takeler	3459	Tapetenöldruker	3359
Tabakzupfer	3799	Takelmacher	3459	Tapetenpräger	3359
Tabakzurichter	3799	Takler	3459	Tapetenroller	3361
Tabellensetzer	3331	Talgbrater	3749	Tapetensatinierer	3361
Tabellierer (Lochkarten-)	7127	Talglichtgießer	2829	Tapezierer	3511
Tablettenpresser	2811	Talglichtzieher	2829	Tapezierer und Dekorateur	3511
Tachometerbauer	2681	Talgschmelzer (Fettarbeiter) ..	3749	— und Sattler	3632
Täcksemacher (Holz-)	3011	— (Talglichtmacher)	2829	Tapeziernäher	3511
Täcksezieher (Schuhwaren-		Talgsieder (Fettarbeiter)	3749	Tapisseristin	3471
hersteller)	3643	— (Talglichtmacher)	2829	Tarifeur	5157
Tänzer	8326	Taljemann	5263	Tarifkontrolleur	5157
Täschner (Fein-)	3651	Talkumierer (Druckerhelfer) ...	3361	Taschenlampenbatteriehersteller	2749
Tätowierer	6399	— (Papierverarbeiter)	3229	Taschenmacher (Kleidernäher) .	3482
Tafelarbeiter	3729	Talkummüller	2251	— (Stofftäschner)	3489
Tafeldecker	5329	Tallymann (Warenlagerarbeiter)	3961	Taschenmesserabzieher	2586
Tafelgeräteschleifer	2586	Talmatrose	5235	Taschenmesserausmacher	2669
Tafelglasbläser	2321	Tambourierer (Sticker)	3471	Taschenmesserreider	2669
Tafelglasmacher	2321	Tangentenrichter	3051	Taschenmesserschläger	2556

Taschenmesserschleifer	2586	Technoachatschleifer	2231	Temperaturmacher (Glasmasse-hersteller)	2311
Taschennäher (Kleidernäher) ..	3482	Technobürstenmacher	3131	Temperer	2534
— (Ledernäher und -stepper) ..	3639	Technokeramformer	2282	Tempergießer	2534
— (Stofftäschner)	3489	Techno-Ledermanschettenmacher	3639	Tempergußformer	2531
Taschensattler	3631	Technoschieferwerker	2219	Temperofenheizer	4353
Taschenspieler	8327	Teekoster	3915	Tennenmälzer (Brauer, Mälzer)	3781
Taschenuhrgehäusemacher	2689	Teerchemiker	4141	Tennenmeister (Brauer, Mälzer)	3781
Taschenuhrmacher	2687	Teerer (Fuger bei der Pflasterei)	2441	Tennislehrer	8127
Taschenschneider (Stoff-täschner)	3489	— (Schwarzstraßen-)	2449	Tennis schlägermacher	3039
Täschner (Portefeuille)	3651	Teerfarbenarbeiter	2811	Tennmeister	1121, 1122
Taschner, Täschner (Taschen-sattler, nicht Feintäschner) ..	3631	Teerkocher (Asphaltarbeiter) ..	2449	Tenor	8323
Taubenzüchter	1149	— (Kabelhersteller)	2711	Teppichhandknüpfer	3441
Taubstummenanstaltslehrer	8129	Teerpumpenwärter	4351	Teppichklopfer	6219
Taubstummenhilfslehrer	8129	Teerschmelzer	2811	Teppichknüpfer	3441
Taubstummenlehrer, -oberlehrer	8129	Teerspritzer	2449	Teppichleger (Dekorateur)	3511
Taucher (Unterwasser-)	4263	Teerstraßenarbeiter	2449	Teppichleimer	3541
— (Ziegel-)	2271	Teer- und Bitumenwerker	2449	Teppichmusterzeichner	3313
—, sonstiger	je nach Beruf	Teesortierer	3911	Teppichnäher	3511
Taucherassistent	4263	Teicharbeiter (sofern nicht Fisch-züchter)	1239	Teppichschlichter	3541
Taucheraufseher	4263	Teichfischer	1231	Teppichspanner	3511
Taucherhelfer	4263	Teichgutsbesitzer	1231	Teppichsticker	3471
Tauchlackierer (Lackierer)	2478	Teichmeister	1231	Teppichstopfer	3441
— (Warenbemaler)	3949	Teichverwalter	1231	Teppichweber	3441
Tauchlöter	2615	Teichwärter (sofern nicht Fisch-züchter)	1239	Terminbearbeiter (kauf-männischer)	5129
Taumeister	4263	Teichwirt	1231	Terminingenieur je nach Fachrichtung, siehe „Ingenieur“	
Tauschierer	2699	Teichwirtschaftlicher Arbeiter (sofern nicht Fischzüchter) ..	1239	Terminjäger, -verfolger	7121
Tauschläger	3427	Teichwirtschaftsdirektor	1231	Termin techniker ohne Angabe einer Fachrichtung	4191
Taxator	5173	Teigelbäcker (Ziegler)	2271	Terner (Flößer)	5239
Techniker ohne Angabe einer Fachrichtung	4191	Teigmacher (Bäcker)	3721	Terranovaputzer	2471
Technische Assistentin an med. Instituten	4211	— (Teigwarenarbeiter)	3719	Terrarienpfleger (Tierpfleger) ..	1146
— Assistentin für Diätküche ..	3771	Teigmischer	3729	Terrazzoleger	2479
— Assistentin für Krankengymnastik	6364	Teigwarenmacher	3719	Terrazzoschleifer	2479
— Assistentin für Physik	4241	Teigwarentrockner	3719	Textdichter	8211
— Assistentin für wissenschaftliche Photographie	4241	Teileschleifer (Metall-)	2586	Textilabfallwäscher	3421
Technische Lehrerin	8124	Teileschlosser	2641	Textilausrüster	3541
Technischer Angestellter ohne Angabe einer Fachrichtung ..	4191	Teilezurichter (Mechaniker)	2671	Textilchemiker	4141
— Betriebsleiter ohne Angabe einer Fachrichtung	4191	Teilhaber, stiller (nicht berufstätig)	0120	Textilfärber	3547
— Bühnenleiter	4269	Teilkonstrukteur	je nach Beruf	Textilhilfsarbeiter ohne nähere Angabe	9111
— Direktor (Bühnen-)	4269	Teilzeichner	3311	Textilingenieur	4179
—, sonstiger ... je nach Fachrichtung		Telefonist	5253	Textillaborant	2819
— Inspektor (Bühnen-)	4269	Telefunkengast	5251	Textilmatratzenhersteller	3511
— Inspektor (Straßenbau)	4153	Telegrammsortierer	5255	Textil(muster)zeichner	3313
—, sonstiger ... je nach Fachrichtung		Telegrammzusteller	5255	Textilnäher ohne nähere Angabe	3489
— Kalkulator ohne Angabe einer Fachrichtung	4191	Telegraphenapparatebauer	2743	Textilschmuckmacher	3531
— Kaufmann	5111	Telegraphenbauarbeiter	2459	Textiltechniker	4179
— Leiter (Bühnen-)	4269	Telegraphenbauer	2728	Textilverflechter	3461
—, sonstiger ... je nach Fachrichtung		Telegraphenbauführer	4131	Textilwaren(be)schauer	3915
— Mittelschulpraktikant	9221	Telegraphenbauhandwerker	2728	Textil(waren)drucker	3358
— Postbeamter ohne Angabe einer Fachrichtung	4191	Telegraphenbaulehrling	2728	Textmetteur	3331
— Physiker	4159	Telegraphenbote	5255	Theateragent	5179
— Praktikant	9221	Telegraphenhandwerker	2728	Theateramtman	7111
— Prüffeldassistent	4241	Telegrapheningenieur	4131	Theaterarzt	6311
— Reichsbahnbeamter ohne Angabe einer Fachrichtung	4191	Telegraphenmechaniker	2743	Theaterbeleuchter	4269
— Revisor ohne Angabe einer Fachrichtung	4191	Telegraphen(ober)leitungsauf-seher	2728	Theaterbesitzer	5111
— Sachverständiger ohne Angabe einer Fachrichtung	4191	Telegraphensupernumerar	4131	Theaterbibliothekar	8217
— Schiffsoffizier	4134	Telegraphentechniker	4131	Theaterdiener	7315
— Telegrapheninspektor	4131	Telegraphenvorhandwerker	2728	Theaterdirektor	8321
— Zeichner	3311	Telegraphist	5251	Theaterdramaturg	8211
Technisch-medizinischer Assistent	4211	Telephonapparatebauer	2743	Theaterfriseur, -oberfriseur	8319
		Telephoninstallateur	2721	Theatergarderobiere (Kostüm-schneiderin)	3481
		Telephonist	5253	Theatergewandmacher (Kostüm-bildner)	8319
		Telephonmechaniker	2743	— (Schneider)	3481
		Telephonrevisor	2721	Theaterhaus(betriebs)gehilfe ..	7313
		Telephonstenograph	7129	Theaterinspektor	7111
		Teleskopbauer	2681	Theaterinspizient	8321
		Tellermacher	2746		
		Tellerwäscher	6219		

Theaterkartenvermittler — Transportmeister

Theaterkartenvermittler	5179	Tierpsychologe	8229	Tonzurichter (Keramiker)	2289
Theaterkassensekretär	7111	Tierstimmenimitator	8327	Topfnieter	2619
Theaterkritiker	8212	Tierstopfer (Spiel-)	3141	Topfpflanzengärtner	1151
Theatermaler (Bühnenbildner) ..	8319	Tierwärter	1146	Topfreiniger	2321
— (Maler in Theaterwerkstätten, nicht Kunstmaler oder Bühnen- bildner)	2478	Tierzuchtangestellter, -beamter ..	1131	Topograph	4113
Theatermaschinist	4311	Tierzuchtassistent	1131	Toraufseher	7311
Theatermeister	4269	Tierzuchtbetriebsleiter	1131	Torfarbeiter	2121
Theaterrentmeister	7111	Tierzuchtdirektor	1131	Torlaufsetzer	2121
Theaterrezensent	8212	Tierzuchteleve	1131	Torfbäcker	2121
Theaterschneider (sofern nicht Kostümbildner)	3481	Tierzuchtgehilfe (Melkergehilfe) ..	1133	Torfballenpresser	2121
Theatersekretär (in leitender Stel- lung)	5111	Tierzuchtinspektor	1131	Torfbrikettmacher	2121
Theatertechniker	4269	Tierzuchtinstruktor	1131	Torfgräber	2121
Theaterwaffenmeister	8359	Tierzuchtkontrolleur	1131	Torfhäufler	2121
Theologin (evang.)	8142	Tierzuchtleiter	1131	Torfketscher	2121
Thermitschweißer	2611	Tierzuchtmeister (Melkermeister) ..	1133	Torflader	5263
Thermometerbläser	2331	Tierzuchtpraktikant	1131	Torfradler	2121
Thermometerjustierer	4241	Tierzuchtwart	1131	Torfringer	2121
Thermometermacher	2331	Tierzüchter	1131	Torfstecher	2121
Thermometerschreiber	4241	Tingierer (Maler)	2478	Torfstreicher	2121
Thermoskolbenmacher	2331	Tintenarbeiter	2811	Torftrockenarbeiter	2121
Thomasstahlwerker	2511	Tipplerin (Weberin)	3441	Torfwerker	2121
Tiefbauarbeiter	2459	Tischarbeiter (Backwaren- hersteller)	3729	Torhüter	7311
Tiefbauhelfer	2459	Tischbauer	3021	Torkretierer (Betonbauer)	2421
Tiefbauingenieur	4153	Tischfräser (Holzmaschinen- arbeiter)	3011	Tortenkonditor	3724
Tiefbaumaschinist	4339	Tischler (Bau- und Möbeltischler) ..	3021	Torwächter	7311
Tiefbaumaurer	2411	Tischler und Glaser	3021	Torwärter	7311
Tiefbautechniker	4153	Tischlereitechniker	4179	Torwart	7311
Tiefbohrer (Erdöl-)	2121	Tischmacher	3021	Totalisatorgehilfe	5199
Tiefbohrtechniker	4119	Tischumversalhobler	2583	Totenbeschauer	6389
Tiefdruckkätzer	3336	Titeldrucker	3351	Totenbettmeister (Leichen- bestatter)	6389
Tiefdrucker	3355	Titelsetzer	3331	Totenfrau	6389
Tiefdruckfaktor	3355	Titrierer	2819	Totengräber	2481
Tiefdruckmontierer	3355	Töner	3329	Totenwäscher	6389
Tiefdruckphotograph	3321	Töpfer (Ofensetzer)	2475	Tournant	3771
Tiefdruckretuscheur	3336	— (sofern nicht Ofensetzer)	2281	Trabrennfahrer	8127
Tiefdruckrotationsdrucker	3355	Toilettenfrau	7319	Trachtenhutmacherin	3493
Tiefgraveur (Stahlgraveur)	2636	Toilettenmann	7319	Trachtenmeister (Bühnen-)	8359
Tiefkühlkonservierer	3774	Toilettenpächter	7319	Trachtennäher	3482
Tiefzieher (Blech-)	2571	Toilettenwärter	7319	Trachtenschneider	3481
Tiegelanleger	3361	Toleranzbohrer	2584	Träger (ohne Leichenträger)	5263
Tiegeldrucker	3351	Toller	3549	Tränker (Kabel-)	2711
Tiegeleinsetzer	2534	Tondichter	8341	Tragpflugführer	1123
Tiegelofenschmelzer	2534	Tondreher	2282	Trainer	8127
Tiegelpressendrucker	3351	Tonfahrer	5263	Traktorenführer (Krautfahrer) ..	5213
Tiegelpresseneinleger	3361	Tonfilmvorführer	4261	— (Landkraftführer)	1123
Ti(e)gler (Ziegler)	2271	Tongräber	2241	Traktpfliegerin	6362
Tierärztlicher Direktor	6331	Tonhauer	2241	Trambahnführer	5215
Tierarzt	6331	Toningenieur (sofern nicht Künstler)	4159	Trambahnschaffner	5217
Tieraufkäufer (Einkäufer in ab- hängiger Stellung)	5129	Tonknetter (Keramiker)	2289	Tranbrenner	3749
— (selbst. Händler)	5111	Tonkünstler (Musiker)	8341	Trancheur	5321
Tieraugenformer	2339	Tonlader	5263	Trangerber	3611
Tierausstopfer	4229	Tonmeister (Musiker)	8341	Transformatorbauer	2741
Tierbändiger	8327	— (techn. Physiker)	4159	Transformatorreiniger	6231
Tierfänger	1229	Tonmischer	4269	Transformatorwickler	2749
Tierfarmwärter	1146	Tonmixer	4269	Transieder (Chemiebetriebs- werker)	2811
Tiergärtner	1146	Tonmüller	2251	— (Fettarbeiter)	3749
Tiergartenassistent (Tiergärtner) ..	1146	Tonnenleger (Wasserverkehrs- werker)	5239	Transitlageraufseher	3961
Tiergardendirektor (Tiergärtner) ..	1146	Tonnenpächter (selbst. Schank- wart)	5329	Translator	8214
Tierhändler	5111	Tonpresser (Keramiker)	2289	Transmissionsöler	6231
Tierheilkundiger, -praktiker	1149	Tonrohrleger	2459	Transmissions schmierer	6231
Tierheimbesitzer	1146	Tonschlämmer	2251	Transparentdrucker	3353
Tierkörperverwerter (Abdecker)	6385	Tonschneider (Film-)	4269	Transportarbeiter	5263
Tierlehrer (Artist)	8327	Tonsetzer (Musiker)	8341	Transportbandarbeiter	5263
— (Tiergärtner)	1146	Tonsteuerer (Lichtspielvorführer) ..	4261	Transportbandführer	4339
Tiermacher (Spiel-)	3141	Tontechniker (Rundfunk-)	4241	Transportbandwärter	4351
Tiermaler	8312	Tonwarenmaler	2285	Transporteur	5263
Tierpfleger	1146			Transporthelfer	5263
				Transporthilfsarbeiter	5263
				Transportmeister	5263

Trapezkünstler	8327	Triftmeister	1215	Tubenpresser	2571
Traßmüller (Gesteinsmüller) ...	2251	Trigonometer	4113	Tuberkulosefürsorger	6411
Trauerhutmodistin	3493	Trikotagennäher	3483	Tuchausrüster	3541
Treckerführer (Kraftfahrer) ...	5213	Trikotnäher	3483	Tuchfärber	3547
— (Landkraftführer)	1123	Trikotweber (Trikotwirker) ...	3451	Tuchkrumpfer (Textilausrüster)	3541
Treibbëetgärtner	1151	Trikotwirker	3451	Tuchmacher	3441
Treiber (Garnstrangmacher) ...	3425	Trimmer (Hunde-)	1149	Tuchplätter	3549
Treibhausgärtner	1151	— (Kohlen-)	5263	Tuchpresser	3541
Treibriemenmacher, -sattler ...	3631	Trinkbranntweinbrenner	3784	Tuchscherer	3541
Treibriemennäher	3639	Trinkerfürsorger	6411	Tuchstopfer	3441
Treibriemenzuschneider	3631	Trinkhallenbesitzer	5311	Tuchwäscher	3549
Treibziseleur	2691	Trinkhallenwärter	5329	Tuchwalker	3541
Treidler	5239	Triostrecker	2521	Tuchweber	3441
Trennbandsäger	3011	Triowalzer	2521	Tucker	1234
Trenner (Bekleidungs-)	3489	Trockenätzer (Glas-)	2349	Tücherhäkler	3459
Trenngattersäger	3011	Trockenaufbereitungsarbeiter ..	2121	Tüffelmacher, -schnitzer (Holz-)	3118
Trennkreissäger	3011	Trockenbatteriehersteller	2749	Tüllweber	3441
Treppenbauer (Bautischler) ...	3021	Trockenbodenarbeiter (Gummi- werker)	2822	Tüncher	2478
— (Zimmerer)	2431	— (Warenlagerarbeiter)	3961	Türenanschläger	3021
Treppenbauzimmermann	2431	Trockendienstwärter	2121	Türenmann	2511
Treppenbohrmaschinenarbeiter ..	3011	Trockenhefebereiter	3719	Türmer	7311
Tresorier	5154	Trockenkammerheizer	4353	Türportier (Gaststätten-)	5329
Tresorschlosser	2641	Trockenkanalarbeiter	3211	— (Wächter)	7311
Tressenmacher	3461	Trockenmaschinenarbeiter	3551	Türsteher	7311
Tresterbrenner	3784	— (Wäscher und Plätter)	3551	Türwächter	7311
Trennhänder (komm. Betriebs- leiter)	5111	Trockenmaschinenführer, -gehilfe (Papierhersteller)	3211	Türwärter	7311
— (Vermögensverwalter)	7231	Trockenofenarbeiter	2121	Tütenkleber	3229
Triangelmacher	2663	Trockenofenheizer	4353	Tütenmacher	3229
Trichinenschauamtsassistent ...	6381	Trockenschleifer	2586	Tuffbinder	3531
Trichinenschauamtsvorsteher (sofern nicht Tierarzt)	6381	Trockenspinner	3421	Tulierer	2699
Trichinenschauer	6381	Trockenwärter (Fördergut- aufbereiter)	2121	Tunnelbauer (Mineur)	2459
Trichinenschauprobeentnehmer ..	6381	— (Ziegler)	2271	Tunnelschichtmeister (Mineur) ..	2459
Trichterabstecher	2539	Trockner (Textilveredler)	3549	Tunnelzimmerer	2431
Trichterarbeiter (Fördergut- aufbereiter)	2121	— (Wäscher und Plätter)	3551	Tupfer (Hilfspatroneur)	3319
— (Linoleummacher)	2921	Trocknereiarbeiter (Ziegler) ...	2271	Turbinenbauer	2641
Trichtermacher (Eisen- und Metallerzeuger)	2511	Troßlerin (Spinnerin)	3421	Turbinenmaschinist	4311
Trichterstampfer (Eisen- und Metallerzeuger)	2511	Trommelmacher	2663	Turbinenmonteur	2641
Trickfilmzeichner (Entwerfer, Kunstzeichner)	8312	Trommelmälzer	3781	Turbinenwärter	4351
— (Kopierer, nicht Künstler) ...	3311	Trommelschürer (Flachglasmach.)	2321	Turmarbeiter (Erdölgewinner, Salinenarbeiter)	2121
Trickphotograph	3321	— (Kerambrenner)	2287	— (Papierhersteller)	3211
Triebwagenführer (Eisenbahn-) ..	4321	Trommler	8341	Turmdecker	2433
— (Straßen- u. Untergrundbahn-) ..	5215	Trompetenmacher	2663	Turmdiener	7315
Triebwagenschaffner	5217	Trompeter	8341	Turmputzer, -wärter (Papier- hersteller)	3211
Triebwerkswärter	4351	Trosselspinner	3421	Turngerätesattler	3631
Trifter	1215	Trottoirleger	2441	Turnhallenaufseher	7311
Triftknecht	1215	Trottoirplattenleger	2441	Turnlehrer	8127
		Truppführer (Feuerwehr-)	7261	Turn- und Sportlehrer	8127
		Tubabläser	8341	Turnrat	8127
		Tubenfüller	3961	Tuscherin	3441
				Typograph(maschinen)setzer ...	3331

U

Überdeckerin (Textilnäherin) ..	3489	Uhrenfachgehilfin	2687	Uhrmacherhelfer	2687
Überformer (Keram-)	2282	Uhrenfeinmechaniker	2687	Uhrträdermacher	2687
Überholer	3643	Uhrenfurniturenmacher	2687	Uhrschildermaler	3319
Überlandkraftfahrer	5213	Uhrenguillocheur	2691	Uhrspiralregler	2687
Überleger	3531	Uhren(holz)gehäusemacher	3021	Uhrsteinschleifer	2231
Überpolierer (Holz-)	3161	Uhrenjustierer	2687	Uhrteilmacher	2687
Übersetzer	8214	Uhrenmacher	2687	Uhrteilsetzer	2687
Überwachungsingenieur je nach Fach- richtung, siehe „Ingenieur“		Uhrenmonteur	2687	Ulsterschneider	3481
Überzieher (Etui-)	3222	Uhrenreparateur	2687	Umbäcker	3721
Überzieherin (Stickerin)	3471	Uhrenrichter	2687	Umbäumer	3441
— (Süßwarenherstellerin)	3739	Uhrenrichter	2687	Umbaumacher	3021
—, sonstiger	je nach Beruf	Uhrfedermacher	2687	Umblattripper	3799
Überziehmaschinenarbeiter (Etui-) ..	3222	Uhrgehäusemacher (Taschen-) ..	2689	Umblattzurichter	3791
Uhrenbauer	2687	Uhrmacher	2687	Umdrucker	3353
Uhrenbestandteilmacher	2687	Uhrmacher und Goldschmied ..	2684	Umfärber (Färber und Chemisch- reiniger)	3553
		— und Juwelier	2684		

Umformermaschinist — Versehrtengeldempfänger

Umformermaschinist	4311	Unfallrentner	0140	Universitätsturn- und -sportlehrer	8127
Umformerwärter	4351	Ungeziefervertilger	6383	Unruheinsitzer	2687
Umfüller	3961	Uniformmützenmacher	3491	Unterförster	1213
Umlader	5263	Uniformschneider	3481	Unterglasurmaler	2285
Umleger (Hutmacher)	3491	Uniformsticker	3471	Untergrundbahnschaffner	5217
Umnäher (Ledernäher)	3639	Unikalanderarbeiter	2921	Untergrundbahnwagenführer	5215
Umroller (Film-)	4269	Universaldrucker	2571	Unterledgerber	3611
— (Papier-)	3211	Universalfilztuchweber	3441	Untermeister	je nach Beruf
Umrollerführer (Papierhersteller)	3211	Universalfräser	2582	Untermelker	1133
Umschaler	2421	Universalhärter	2541	Untermüller	3711
Umschaufler (Warenlager- arbeiter)	3961	Universalhobler	2583	Unternehmer ohne nähere Angabe	5111
Umsetzer (Rangierer)	5217	Universalwickler	2749	Unterrichtssteiger	4117
Umspanner (Sticker)	3471	Universitätsbibliothekar	8217	Unterrocknäher	3483
Umspuler (nicht Isolierdraht- hersteller)	2621	Universitätsdiener	7315	Unterschneider (Schrift-)	2636
Umwalzer	2521	Universitätsinspektor	7111	Untersenne(r) (Molkereifach- arbeiter)	3741
Umwickler (Kabelhersteller)	2711	Universitätskassenrendant	7111	Untersohlenschärfer	3643
— (Textilverflechter)	3461	Universitätskurator	7111	Unterstützungsempfänger	0150
Unfallarzt	6311	Universitätskuratorialsekretär	7111	Untersuchungsrichter	7211
Unfallhelfer (Betriebs-)	6369	Universitätspedell	7111	Unterwachtmeister (Feuerwehr-)	7261
Unfallrentenempfänger	0140	Universitätsprofessor	8121	— (Polizei-)	7251
		Universitätsrat	7111	Urologe	6311
		Universitätssekretär	7111		

V

Vacheledgerber	3611	Vergolder (Buch-)	3221	Vermehrer (Gärtner)	1151
Vakanzprediger	8141	— (Feuer-)	2699	Vermesser (Holzsäger)	3011
Vakuumarbeiter	2811	— (Glasmaler)	2345	Vermessinger	2696
Vakuumpumper	2746	— (Holz-)	3169	Vermessungsamtman	4113
Varietékünstler	8327	— (Leder-)	3659	Vermessungsassessor	4111
Velourweber	3441	Vergrößerungsphotograph	3321	Vermessungsdirektor	4111
Velvetweber	3441	Verkäufer	5121	Vermessungsdirigent	4111
Ventilatorwärter	4351	Verkapsler	3961	Vermessungsgehilfe (Transport- arbeiter)	5263
Ventilmechaniker (Musik- instrumentenmacher)	2663	Verkaufsassistent	5121	— (Vermessungstechniker)	4113
Ventilschleifer	2586	Verkaufsgehilfin	5199	Vermessungsingenieur	4111
Ventriloquist	8327	Verkaufsingenieur	je nach Fach- richtung, siehe „Ingenieur“	Vermessungsingenieur	4111
Verbandsprüfer	7231	Verkaufskorrespondent	5121	Vermessungsreferendar	4111
Verbandsschwester	6362	Verkaufskutscher	5199	Vermessungssekretär, -inspektor	4113
Verbandwärter (Krankenwärter)	6369	Verkaufsleiter	5121	Vermessungssteiger	4113
Verbauer (Bergmann)	2111	Verkaufsorganisator	5111	Vermessungssupernumerar	4113
Verbaumineur	2459	Verkaufsstellenleiter	5121	Vermessungstechniker	4113
Verbleier (Bleilöter)	2615	Verkaufsstellenverwalter	5121	Vermessungszeichner	3311
— (Glasmosaikmacher)	2345	Verkaufsvorsteher	5121	Vermieter	5175
— (Metalloberflächenveredler)	2699	Verkehrsrgruppenleiter (Spediteur)	5157	Vermietungsmakler	5171
Verblendmaurer	2411	Verkehrsvereinsdirektor	5159	Vermögensverwalter	7231
Verblendsteinmacher (Formstein- hersteller)	2261	Verkehrswerber	5159	Vernickler (Galvano-)	2696
— (Steinmetz)	2216	Verkorker	3961	Verpacker	3961
Verchromer	2696	Verkuperfer	2696	Verputzer (Keramiker)	2289
Verdampferwärter	2811	Verladearbeiter	5263	— (Stukkerei-)	3471
Verdampfstationsarbeiter (Salinen-)	2121	Verladeaufseher	5263	— (Stukkateur)	2471
Verdampfungswärter	3211	Verladebrückenarbeiter	5263	Versandarbeiter (sofern nicht Transportarbeiter)	3961
Verdeckmacher (Stellmacher)	3041	Verladegehilfe	5263	Versanderster (Speditionskauf- mann)	5157
Verdecksattler	3631	Verladekranmaschinist	4333	Versandfertigmacher	3961
Verdriller (Draht-)	2621	Verlademeister	5263	Versandgeschäftsinhaber	5111
Veredler (Gärtner)	1151	Verlader	5263	Versandmeister (Speditionskauf- mann)	5157
— (Reben-)	1117	Verlagsbuchbinder	3221	— (Versandfertigmacher)	3961
Vereidigter Buchprüfer	7231	Verlagsbuchhändler	5152	Verschaler	2421
Vereidigter Bücherrevisor	7231	Verlagskaufmann	5152	Verschieber (Rangierer)	5217
Vereinssportlehrer	8127	Verlagslektor	8212	Verschleißgehilfe	5199
Vereinstiturnlehrer	8127	Verlagspropagandist	5152	Verschleißer	3961
Verfrachter	5157	Verlagsredakteur	8212	Verschleißmaschinenarbeiter	3961
Vergießer	2534	Verlagsvertreter	5152	Verschließnäher (Textilnäher)	3489
Vergipser (Glasschleifer)	2341	Verlagswerbeleiter	5152	Verschmelzer	2534
Verglaser	2476	Verleger	5152	Verschmürer	3961
Verglüher (Chemiebetriebs- werker)	2811	Verleiher	5175	Verschubarbeiter	5217
— (Kerambrenner)	2287	Verleimer (Maschinen-)	3011	Versehrtengeldempfänger	0140
		Verleser	3911		
		Verlötter	2615		

Verseiler (Draht-)	2621	Verwalter (Haus-)	7231	Violinvirtuose	8341
Verseilmaschinenarbeiter(Draht-)	2621	— (Landwirt)	1111	Violoncellist	8341
Versenkergerber	3611	—, sonstiger	je nach Beruf	Visiteur (Glas-)	3915
Versenkmeister (Bühnen-)	4311	Verwaltungsamtman	7111	Vizekonsul	7111
Versetzer (Bergmann)	2111	Verwaltungsangestellter		Vizeoffizial	8144
— (Steinmetz)	2216	ohne nähere Angabe	7115	Vizepräsident	7111
Versetzehelfer (Steinmetz)	2216	Verwaltungsarzt	6311	Vogelberinger	1149
Versicherungsagent	5156	Verwaltungsassistent, -anwärter	7111	Vogelwart	1149
Versicherungsamtman	5156	Verwaltungsbeamter		Vogelzüchter	1149
Versicherungsangestellter	5156	ohne nähere Angabe	7115	Vogt (Landarbeiter)	1121, 1122
Versicherungsberater	5156	Verwaltungsbüroassistent	7111	Volksbibliothekar	8217
Versicherungsbuchhalter	5156	Verwaltungsdirektor	7111	Volksbüchereileiter	8217
Versicherungsdirektor	5156	Verwaltungsdirigent	7111	Volksbüchereiwart	8217
Versicherungsfachmann	5156	Verwaltungsgehilfe	7121	Volkshochschuldirektor, -dozent,	
Versicherungsinspektor	5156	Verwaltungsgerichtsdirektor	7211	—lehrer	8129
Versicherungskalkulator	5156	Verwaltungsgerichtsinspektor,		Volkspflegepraktikant	6411
Versicherungskaufmann	5156	—sekretär	7111	Volkspfleger (Gemeinfürsorger)	6411
Versicherungsmakler	5171	Verwaltungskaufmannslehrling	5141	Volkspflegeschüler	6411
Versicherungsmathematiker	8229	Verwaltungslehrling, -praktikant	7111	Volksrichter	7211
Versicherungsorganisator	5156	Verwaltungs(ober)inspektor	7111	Volksschullehrer	8123
Versicherungsprüfer	5156	Verwaltungs(ober)sekretär	7111	Volksschullektor	8123
Versicherungsrevisor	5156	Verwaltungsrat	7111	Volkswirt ohne nähere Angabe	7231
Versicherungsvermittler	5179	Verwaltungsrechtsrat	7221	Volkswirtschaftsrat	7111
Versicherungsvertreter	5156	Verwaltungsrichter	7211	Vollautomatenwärter (Ziegler)	2271
Versilberer (Feuer-)	2699	Verwaltungsschwester	6362	Vollbauer	1111
— (Glasmaler)	2345	Verwiegeaufseher	3961	Vollblutzüchter	1131
Versorgungsheimsekretär	7111	Verwieger	3961	Volldecksmann	5231
Versorgungsheimverwalter	7111	Verzierungsstepper (Leder-)	3639	Vollgattersäger, -schneider	3011
Verspiegler	2349	— (Schuhwarenhersteller)	3643	Vollhandmelker	1133
Verstauer (Transportarbeiter)	5263	Verzinker (Feuer-)	2699	Vollhauer (Bergmann)	2111
Versteifer	2459	— (Galvano-)	2696	Vollhöfner	1111
Versteigerer	5173	Verzinner (Feuer-)	2699	Volllinde	1121, 1122
Verstemmer (Kesselschmied)	2554	— (Galvano-)	2696	Vollkötner	1111
— (Nieter)	2618	Veterinär	6331	Vollmatrose	5231
— ohne nähere Angabe	2559	Veterinärarzt	6331	Vollmeier (Landwirt)	1111
Versuchsfeldarbeiter (Land-		Veterinärassessor	6331	Vollontiker (Augen-)	2685
arbeiter)	1121, 1122	Veterinärgehilfe	1146	Vollsäger	3011
Versuchsfeldingenieur (Elektro-		Veterinärmedizinisch-technische		Vollschneider	2321
ingenieur)	4131	Assistentin	4211	Vollspanner	1111
— (Luftfahrtingenieur)	4159	Veterinärpraktikant	6331	Vollsinner	3421
— (Maschineningenieur)	4155	Veterinärarrat	6331	Vollstreckungsassistent	7241
—, sonstiger ... je nach Fachrichtung,		Viehagenturgehilfe (Viehpfleger)	1146	Vollstreckungsbeamter	7241
siehe „Ingenieur“		Vieharzt	6331	Vollstreckungsinspektor	7241
Versuchsgartenleiter	1154	Viehbeschauer	6381	Vollziehungsassistent	7241
Versuchsringassistent		Viehdiern	1121, 1122	Vollziehungsbeamter	7241
(Saatzucht-)	1116	Viehfütterer (Land-		Vollziehungessekretär	7241
— (Tierzüchter)	1131	arbeiter)	1121, 1122	Volontär (kaufmännischer)	5141
Versuchsringleiter (Landwirt)	1111	Viehhändler	5111	— (landwirtschaftlicher)	1111
— (Saatzucht-)	1116	Viehhirte (Landarbeiter)	1121, 1122	— ohne nähere Berufsangabe	9221
— (Tierzüchter)	1131	Viehknecht, -magd	1121, 1122	Volontärarzt	6311
Versuchsringtechniker		Viehmann (Landarbeiter)	1121, 1122	Volontärschwester	6362
(Saatzucht-)	1116	Viehpfleger (Landarbeiter)	1121, 1122	Volontärverwalter	1111
Verteidiger in Strafsachen	7221	— (Melkergehilfe)	1133	Vorarbeiter (Baustukkteur)	2471
Vertikalbohrer	2584	— (Tierpfleger)	1146	— (Landarbeiter)	1121, 1122
Vertikalfräser	2582	Viehschneider (Kastrierer)	1149	— (Postengeselle)	2431
Vertikalgattersäger	3011	Viehtreiber (Landarbeiter)	1121, 1122	— (Tiefbau-)	2459
Vertragsangestellter (im öffentl.		— (Tierpfleger)	1146	— (Waldarbeiter)	1215
Dienst)	7115	— (Transportarbeiter)	5263	—, sonstiger	je nach Beruf
Vertragsarzt	6311	Viehverlader	5263	Vorbläser (Glasmacher)	2331
Vertragszahnarzt	6321	Vielblattmaschinenäger	3011	Vorbossierer (Pflastersteinmach.)	2219
Vertrauensarchitekt	4151	Vierkantdrechsler	3111	— (Steinbrecher)	2211
Vertrauensarzt	6311	Viertelhöfner	1111	— (Steinmetz)	2216
Vertreter (Handels-)	5113	Viertelmeier	1111	Vorbügler	3941
Vertriebsberater	5111	Viertelspänner	1111	Vorbürger (Landwirt)	1111
Vertriebsfachmann	5111	Viert(ler)	1121, 1122	Vorderbursch(e) (Brauer, Mälzer)	3781
Vertriebsingenieur ... je nach Fach-		Vigognespinner	3421	Vorderdiern	1121, 1122
richtung, siehe „Ingenieur“		Vigognespuler	3425	Vorderkappeneinkleber	3643
Vertriebsleiter	5111	Vigogneweber	3441	Vordermann (Flößer)	5239
Vertriebsorganisator	5111	Vikar (evang. Geistlicher)	8141	— (Fördergutaufbereiter)	2121
Vertriebspropagandist	5113	— (kath. Geistlicher)	8144	Vorderwalzer	2521
Vervielfältiger	3371	Violabauer, -macher	3061	Vordrucker (Stoffdrucker)	3358
		Violinist	8341	Vorfeuchter (Tabak-)	3799

Vorformer — Wagenreparateur

Vorformer (Keram-)	2282	Vorpolierer (Holz-)	3161	Vorschweißer	2611
Vorfürhdame (Mannequin)	8359	— (Metall-)	2693	Vorspinner	3421
Vorführer (Lichtspielvorführer)	4261	Vorränderer (Keramaler)	2285	Vorstädter (Landwirt)	1111
Vorgarnspinner	3421	Vorränderierer (Schuhwarenhersteller)	3643	Vorsteher	je nach Beruf
Vorgeher	1121, 1122	Vorreißer (Dreher)	2581	Vorstellmacher	3041
Vorgerber	3611	Vorrichter (Buchbinder)	3221	Vorstimmer	8359
Vorgießer	2534	— (Federschmuckmacher)	3531	Vorstraßenwalzer	2521
Vorhalter (Kesselschmied)	2554	— (Kleidernäher)	3482	Vorstrecker (Walzer)	2521
— (Schmiedehelfer)	2559	— (Schneider)	3481	Vortänzer	8326
Vorhauer (Bergmann)	2111	— (Schuh-)	3643	Vortischler	3021
— (Landarbeiter)	1121, 1122	— (Wäscheschneider)	3483	Vortragender Legationsrat	7111
Vorkalkulationsingenieur je nach Fachrichtung, siehe „Ingenieur“		— (Webstuhl-)	3441	Vortragskünstler	8329
Vorkalkulator (kaufmännischer)	5139	Vorrichtungsbauer	2631	Vortragsmeister	8329
—, sonstiger	je nach Beruf	Vorrichtungsbauhelfer	2631	Vortragsredner	8219
Vorkesselschmied	2554	Vorrichtungshauer (Bergmann)	2111	Vorwalzer	2521
Vorklauber (Bergmann)	2111	Vorrichtungskonstrukteur	4159	Vorwalzschrauber	2521
Vorknecht	1121, 1122	Vorrichtungs- und Werkzeugingenieur	4159	Vorwerksbesitzer	1111
Vorkutscher	1121, 1122	Vorröster (Erz-)	2511	Vorwerksmeister	1121, 1122
Vorlagenreiniger	6231	Vorroller	3211	Vorwerksverwalter	1111
Vorleser in Blindenstudienanstalten	8219	Vorschlosser	2641	Vorzeichner (Bohrer)	2584
Vormann (Bodenverfestiger)	2469	Vorschmied	2551	— (Dreher)	2581
— (Flößer)	5239	Vorschneider (Walzwerksarbeiter)	2521	— (Fräser)	2582
— (Gerüstbauer)	2437	Vorschnittter (Landarbeiter)	1121, 1122	— (Hobler)	2583
Vormundschaftsrichter	7211			Vulkaniseur	2821
Vorpflüger	1121, 1122			Vulkanisierer	2821
				Vulkansteinmacher	2261

W

Waagenbauer, -mechaniker (Feinmechaniker)	2681	Wadenfischer (Binnenfischer)	1231	Wäschestepper	3483
— (sofern nicht Feinmechaniker)	2671	— (Küstenfischer)	1234	Wäschesticker (Hand-)	3471
Waagenbauschlosser	2641	Wadenzieher (Küstenfischer)	1234	Wäscheverwalter (Lagerarbeiter)	3961
Waagenschlosser	2641	Wächter	7311	Wäscheverwalterin (Beschließerin)	6129
Waagrechtbohrer	2584	Wäger	3961	Wäschevorrichter	3483
Wachführer	7311	Wärmebursche, -junge	2559	Wäschewirtschafterin	6129
Wachhundführer	7311	Wärmeingenieur	4139	Wäschezurichter	3551
Wachingenieur (auf Schiff)	4134	Wärmeisolierer	2469	Wäschezuschneider	3483
Wachleiter	7311	Wärmer (Walzer)	2521	Wässerer (Salinenarbeiter)	2121
Wachmann	7311	Wärmestellengehilfe	4241	— (Ziegler)	2271
Wachmaschinist (auf Schiff)	4313	Wärter (Tierpfleger)	1146	Waffelbäcker	3724
Wachsbeizer	2829	Wärterin (Putzfrau)	6213	Waffenmeister (Theater-)	8359
Wachsbildner	2829	Wäscheabholer	5263	Waffenschleifer	2586
Wachsbleicher	2829	Wäscheausbesserin	3483	Waffenschmied	2556
Wachsblumenmacher (Papier-)	3229	Wäscheausgeber (Lagerarbeiter)	3961	Wagenanhänger	5217
— (Wachsmodelleur)	2829	Wäscheausstattungsnäherin	3483	Wagenanweiser	5217
Wachsbrenner	2829	Wäsche(aus)zeichner	3961	Wagenaufklader	5263
Wachser (Modeblumen)	3531	Wäschebeschließerin	6129	Wagenbauer (Stellmacher)	3041
— (Schuh-)	3643	Wäschebesorgerin	6129	Wagenbauschmied	2551
— (Textilausrüster)	3541	Wäschebewahrerin	6129	Wagen(bau)techniker	4159
Wachsgießer	2829	Wäschebleicher	3551	Wagenbegleiter	5263
Wachslichtzieher	2829	Wäschebirectrice	3483	Wagenfederschmied	2551
Wachsmodelleur	2829	Wäscheglätter	3551	Wagenführer (Drahtseilbahn-)	4331
Wachsschmelzer	2829	Wäschekragennäher	3483	— (Transportarbeiter)	5263
Wachsschreiber (Glasapparatejustierer)	4241	Wäschemädchen (Waschfrau)	6211	— (Triebwagenführer)	5215
Wachssieder	2829	Wäschemangler	3551	Wagenfüller (Bergmann)	2111
Wachstuchdrucker	3359	Wäschenäherin	3483	Wagenheber	5217
Wachstuchlackierer	2921	Wäscheplätter	3551	Wagenkorbflechter, -macher	3151
Wachstuchmacher	2921	Wäscheputzer	3551	Wagenkuppler	5217
Wachswerker	2829	Wäscher (Abwäscher, Spüler)	6219	Wagenlackierer	2478
Wachszieher	2829	— (Chemiebetriebswerker)	2811	Wagenmeister	5263
Wachtmann (Wächter)	7311	— (Erz-, Kohlen-)	2121	Wagenöffner	5329
Wachtmeister (Feuerwehr-)	7261	— (Gummi-)	2822	Wagenpfleger	6231
— (Gendarmerie-, Polizei-)	7251	— (Nadelmacher)	2621	Wagenpolsterer	3511
— (Strafanstalts-)	7241	— (Textilveredler)	3549	Wagenportier (Gaststättenportier)	5329
Wachvorsteher	7311	— (Wäscher und Plätter)	3551	— (Wächter)	7311
Wackenbauer (Pflastersteinmacher)	2219	— (Ziegler)	2271	Wagenputzer	6231
Wackenmüller	2251	Wäscher und Plätter	3551	Wagenrangierer	5217
		Wäscheschneider	3483	Wagenreiniger	6231
		Wäscheschwester (Beschließerin)	6129	Wagenreparateur (Stellmacher)	3041
		Wäschestempler	3961		

Wagenrevisor	5217	Walzenführer (Getreidemüller)	3711	Warensenger	3541
Wagensattler	3631	— (Walzwerksarbeiter)	2521	Warensensal	5171
Wagenschieber, -stoßer	5263	Walzenführer, -maschinist		Warensortierer	3911
Wagenschleifer	2341	(Straßenbau-)	4339	Warenstempler (Warenlager-	
Wagenschlosser	2641	Walzengießer	2534	arbeiter, Versandfertigmacher)	3961
Wagenschmied	2551	Walzengraveur	2636	Warenträger	5263
Wagenschmierer	6231	Walzengußformer	2531	Warenverpacker (Versandfertig-	
Wagenschreiber	5217	Walzenmüller	3711	macher)	3961
Wagenspinner	3421	Walzenpolierer	2341	Warenwickler	3949
Wagenstellmacher	3041	Walzenpräger (Moletteur und		Warenzähler	3961
Wagentapezierer	3511	Releveur)	2636	Warenzeichenanbringer (Waren-	
Wagenuntersucher	5217	Walzenriffler	2582	aufmacher)	3949
Wagenverschieber	5217	Walzensattler	3631	Warfsmann	1111
Wagenwärter	5217	Walzensattler	3631	Warmbeetgärtner	1151
Wagenwäscher	6231	Walzenschleifer (Glasschleifer)	2341	Warmbettarbeiter	2521
Waggonbauingenieur	4159	— (Metallschleifer)	2586	Warmblockfahrer	5263
Waggonentlader	5263	— (Steinschleifer)	2219	Warmlagerarbeiter	3961
Waggonkipper	5263	Walzenstecher (Präge-)	2636	Warmpresser	2551
Waggonstroller	3631	Walzensteller	2521	Warmrichter	2521
Waggonstroller	2641	Walzenstoffdrucker	3358	Warmräger	2589
Waggonstreifer	5263	Walzen(stuhl)arbeiter	3749	Warmischer (Blech-)	2571
Waggonstischler	3029	Walzensträger	5263	Warmischrottfahrer	5263
Wagner (Stellmacher)	3041	Walzenwäscher	6231	Warmstoßer	2583
Wagner und Schmied	3042	Walzer (Flachglasmacher)	2321	Warmwalzer	2521
Wahrschauer (Seeschiffer,		— (Gerber)	3611	Warpspinner	3421
Küstenschiffer)	5231	— (Gummi-)	2822	Wartefrau (Raumreiniger)	6213
Wahrsmann (Melker)	1133	— (Walzwerksarbeiter)	2521	Wartegeldempfänger	0130
Waisenanstaltsinspektor	7111	Walzmaschinenarbeiter (Gerber)	3611	Waschfrau, -mädchen	6211
Waisenhausdirektor	8119	— (Linoleummacher)	2921	Waschkauenwärter	6399
Waisenhausinspektor	7111	Walzwagenwärter	2321	Waschmädchen	3551
Waisenhausinspektor	8119	Walzwerker	2521	Waschmann	3551
Waisenhausvorsteher	8119	Walzwerksingenieur	4155	Waschmeister	3551
Waisenmutter	8119	Wanderarbeiter (Land-		Waschraumreiniger	6213
Waisenpflger	6411	arbeiter)	1121, 1122	Waschraumwärter	6399
Waisenvater	8119	Wanderhändler	5115	Waschwalzer (Gummi-)	2822
Waldarbeiter	1215	Wanderkinobesitzer	4261	Waschmeister	6385
Waldarbeitsgehilfe	1215	Wandermusiker	8341	Wasserbauarbeiter	2459
Waldaufseher	1214	Wanderphotograph	3321	Wasserbaudirektor	4153
Waldbaulehrer	8124	Wanderprediger	8146	Wasserbauingenieur	4153
Waldbaumschulwärter	1215	Wanderschäfer	1136	Wasserbausekretär, -inspektor	4153
Waldbereiter	1214	Wanderschlächter	3751	Wasserbausupernumerar	4153
Waldbesitzer	1211	Wandstoffspanner	3511	Wasserbautechniker	4153
Waldfacharbeiter	1215	Wannenmacher (Holz-)	3031	Wasserbauwerker	2459
Waldgartenbesitzer	1211	Wantsteher	5231	Wasserbub	1121, 1122
Waldgutbesitzer	1211	Wappenmaler	8312	Wasserchemiker	4141
Waldhacker	1215	Wappenstecher	2691	Wasserflohfangter	1229
Waldhauer	1215	Warenabfasser	3961	Wassergasschweißer	2611
Waldheger	1214	Warenaufhefter	3949	Wasserhausarbeiter (Papier-	
Waldhornist	8341	Warenaufmacher	3949	hersteller)	3211
Waldhüter	1214	Warenausträger	5263	Wasserheißkundiger	6341
Waldkulturarbeiter	1215	Warenauszeichner	3961	Wasserinstallateur	2655
Waldkulturaufseher	1215	Warenbemaler (Maler, Lackierer)	2478	Wasserkalbfrenner	2251
Waldmeister (Forstwart)	1214	— (Warenaufmacher)	3949	Wasserklärenwärter (Papier-	
— (Holzeinkäufer)	5129	Waren(beschauer (Textil-)	3915	hersteller)	3211
Waldschütze	1214	Warenbuchhalter	5129	Wasserlagerarbeiter	3961
Waldübergeher	1214	Warendrucker (Textil-)	3358	Wassermädchen	5329
Waldwärter	1214	Wareneinpacker (nicht Versand-		Wassermüller	3711
Waldwart	1214	fertigmacher)	3949	Wasserpflüzer	2121
Waldwegarbeiter (Waldarbeiter)	1215	Wareneinsortierer	3949	Wasserrohrleger	2655
Walfänger	1235	Wareneinzähler	3961	Wasserstandbeobachter	5239
Walker (Filzmacher)	3411	Warenhausbesitzer	5111	Wasserstraßenbetriebsarbeiter	5239
— (Lederaufbereiter)	3621	Warenhausbote	5263	Wasserstraßendirektor	4153
— (Schuhwarenhersteller)	3643	Warenhausdetektiv	7269	Wasserstraßenmarkierer	5239
— (Textilaustrüster)	3541	Warenhauspropagandist	5121	Wasserstraßenunterhaltungs-	
Walkerdegräber	2241	Warenkontoführer	5129	arbeiter)	2459
Wallfahrtspriester (kath. Geist-		Warenkobster	3915	Wasserträger	2414
licher)	8144	Warenlagerarbeiter	3961	Wasserturbinenwärter	4351
Walschütze	1235	Warenmakler	5171	Wasserermessungskontrolleur	4113
Walzenarbeiter (Gummiwerker)	2822	Warennachseher	3915	Wasserwerksingenieur	
Walzendreher	2581	Warenprüfer (kaufmännischer)	5129	(Maschineningenieur)	4155
Walzendrucker	3351	— (Textil-)	3915	Wasserwerkslaborant	2819
Walzenfräser	2582	Warenreiniger	6231	Wasserwerksmaschinist	4311
		Warensammelstellenleiter	5129		

Wasserwerksrohrleger — Werkstereotypur

Wasserwerksrohrleger	2655	Weinbaumann	1117	Weizenbierbrauer	3781
Wattenfischer	1234	Weinbaumeister	1117	Wellblechschlosser	2641
Webeblattmacher	2639	Weinbautechniker	1117	Wellblechwalzer	2521
Webegeschirrmacher	2639	Weinbauwirtschaftslehrling	1117	Wellendreher	2581
Webekammacher	2639	Weinbergmotorspritzführer	1117	Wellengittermacher	2621
Webekamm- und Webegeschirrmacher	2639	Weinbergsarbeiter	1117	Wellenschleifer	2586
Webelitzenmacher	3461	Weinbergsaufseher	1117	Wellpappenmaschinenführer	3211
Weber	3441	Weinbergbesitzer (Winzer)	1117	Wellplattenformer (Asbestzement-)	2261
Weberei(muster)zeichner	3313	Weinbergsdirektor	1117	Wellwalzer	2521
Webereitechniker	4179	Weinbergssinspektor	1117	Weltgeistlicher	8144
Weberfaktor	3441	Weinbergsschütze (Wächter)	7311	Weltpriester	8144
Webgutnacharbeiter	3441	Weinbergssverwalter	1117	Wendelmacher	2746
Webschützenmacher (Metall-)	2639	Weinbergsvogt (Wächter)	7311	Wendeschuhmacher	3641
Webschullehrer	8124	Weinbergswart	1117	Wengerter	1117
Webstuhlvorrichter	3441	Wein(brand)brenner	3784	Werbeassistent	5111
Webvorbereiter	3441	Weingärtner	1117	Werbeberater	5111
Wechseldiskontist	5154	Weingartenarbeiter	1117	Werbedame (Verkäuferin)	5121
Wechselkassierer	5154	Weingartengehilfe	1117	Werbefigurenmacher	3149
Wechselkopist	5154	Weingutsbesitzer	1117	Werbeingenieur	je nach Fachrichtung, siehe „Ingenieur“
Wechselobligolistenführer	5154	Weingutsdirektor (Weinbautechniker)	1117	Werbekorrespondent	5111
Wechselreiner	6231	Weingutsinspektor	1117	Werbeleiter	5111
Wechselrevisor	5216	Weingutsverwalter	1117	Werbemaler	3319
Wechselstubeninhaber	5154	Weinhauer	1117	Werbemittler	5179
Wechselstubenvorsteher	5154	Weinhauerknecht	1117	Werbephotograph	3321
Wechselwärter	5216	Weinheferebereiter	3719	Werbepraktikant	5111
Wechsler (Geld-)	5154	Weinkellner	5321	Werberedner (Warenhauspropagandist)	5121
Weckeruhrmacher	2687	Weinkoster	3915	Werbefachmann	5259
Weftgarnspinner	3421	Weinküfer, -küper	3787	Werbetexter	5111
Wegebauarbeiter	2459	Weinleser	1117	Werbezeichner	3311
Wegebauingenieur	4153	Weinmesser	3961	Werbungsmittler	5179
Wegebaumeister	4153	Weinprobierer	3915	Werftarbeiter ohne nähere Berufsangabe	2645
Wegebautechniker	4153	Weinprüfer (Warenachseher)	3915	Werftzimmerer	2431
Wegeerhaltungsarbeiter	2459	— (Weinbautechniker)	1117	Wergspinner	3421
Wegemeister	5218	Weinschlauch	3961	Werkassistent	je nach Beruf
Wegeneubauarbeiter	2459	Weinzapfer	5329	Werkbahn(lokal)führer	4321
Wegewärter, -wart	5218	Weißbeizer	2696	Werkdrucker	3351
Wehrwärter	5239	Weißbinder (Böttcher)	3031	Werkereinbauer	2687
Weiberschaffer	1121, 1122	— (Maler)	2478	Werkfeuerwehrmann	7261
Weibervogt	1121, 1122	Weißblechklempner	2651	Werkführer	je nach Beruf
Weichenaufseher	5216	Weißblechsartier	3911	Werkgehilfe	je nach Beruf
Weichenbauschlosser	2641	Weißböttcher	3031	Werkgehilfin	5129
Weichengehilfe	5216	Weißbrotbäcker	3721	Werkheilgehilfe	6369
Weichenkontrolleur	5216	Weißbüttn	3031	Werkhelfer	9111
Weichenreiniger	6231	Weißgerber	3611	Werkholzsäger	3011
Weichenschmied	2551	Weißgießer	2534	Werkingenieur	je nach Fachrichtung, siehe „Ingenieur“
Weichensteller	5216	Weißgußformer	2531	Werkkindergärtnerin	8113
Weichenverleger	2459	Weißholztischler	3021	Werklehrer	8124
Weichenwärter	5216	Weißkäser	3741	Werkmeister	1117
Weicher (Wäscher und Plätter)	3551	Weißkübelarbeiter (Backwarenhersteller)	3729	Werkmeister	je nach Beruf
Weichgummidrechsler	3111	Weißkübler (Böttcher)	3031	— ohne nähere Angabe	4191
Weichgummiwärmvulkanisierer	2821	Weißküfer (Böttcher)	3031	Werkmetteur	3331
Weichkäser	3741	Weißlackierer	2478	Werkpilot	5241
Weichlöter	2615	Weißlederzurichter	3621	Werkenschutzangestellter	7311
Weichmachwalzer (Gummi-)	2822	Weißmetallschmelzer	2534	Werkeschutzmann	7311
Weidegutsbesitzer	1111	Weißmischer (Bäcker)	3721	Werkschwester	6369
Weidenkulturarbeiter (sofern nicht Land- od. Waldarbeiter)	1159	Weißnäher (Wäsche-)	3483	Werksetzer	3331
Weidenzüchter (Gartenbauer)	1159	Weißputzer (Stukkateur)	2471	Werkspilot	5241
— (Landwirt)	1111	Weißriemer	3631	Werkstattangestellter	7311
Weideverwalter	1111	Weißschäffler	3031	Werkstattschreiber	7121
Weidewärter	1121, 1122	Weißschäfer (Waldarbeiter)	1215	Werkstattstukkateur	2471
Weifer	3425	Weißsticker	3471	Werksteinformer (Beton-)	2261
Weihbischof	8144	Weißtorfgräber	2121	Werksteinstampfer (Beton-)	2261
Weinauflader	5263	Weißwäscher	3551	Werkstereotypur	3334
Weinausgeber	5329	Weißwarenfertigerin (Wäsche-schneiderin, -näherin)	3483		
Weinhäck	3721	Weißwarenstepper	3483		
Weinbaudirektor	1117	Weißwieblerin	3441		
Weihbauer	1117	Weißzeugbeschließerin	6129		
Weinbaugehilfe	1117	Weißzeugnäher (Wäsche-)	3483		
Weinbauinspektor	1117	Weißzuckerschleuderer	3731		
Weinbaulehrer	8124				

Werkstoffchemiker	4141	Wiesenbauarbeiter	2459	Wirtschaftsbesitzer (Landwirt) ..	1111
Werkstoffingenieur	4179	Wiesenbaumeister	4115	Wirtschaftsführer (Haushalt) ...	6111
Werkstoffprüfer (Physik)	4241	Wiesenbautechniker	4115	— (Landwirt)	1111
Werkstoffverwalter	3961	Wiesenburgler	1111	Wirtschaftsfürsorger	6411
Werkzeichner	3311	Wiesenheger (Landarb.) ...	1121, 1122	Wirtschaftsgehilfe (Land-	
Werkzeuganlasser	2541	Wiesenkulturarbeiter (Land-		arbeiter)	1121, 1122
Werkzeuganreißer	2631	arbeiter)	1121, 1122	— (in Ausbildung befindlicher	
Werkzeugausgeber	3961	Wiesenmeister (Landarbeiter,		Landwirt)	1111
Werkzeugbauer	2631	nicht Wiesenbaumeister) 1121,	1122	Wirtschaftsgehilfin (Haushalt) .	6111
Werkzeugdreher	2631	Wiesenwärter	1121, 1122	Wirtschaftsglasmacher	2331
Werkzeugflächenschleifer	2586	Wiesenwirt	1111	Wirtschaftsingenieur ... je nach Fach-	
Werkzeugfräser	2582	Wildbachverbauer	2459	richtung, siehe „Ingenieur“	
Werkzeuggraveur	2636	Wildfellgerber	3611	Wirtschaftsinspektor	1111
Werkzeughärter	2541	Wildfruchtsammler	1219	Wirtschaftsjurist	7231
Werkzeughobler	2583	Wildfütterer	1229	Wirtschaftsleiter	1111
Werkzeugjustierer	2631	Wildheger	1229	Wirtschaftsmädchen (Land-	
Werkzeugkonstrukteur	4159	Wildhüter	1229	arbeiter)	1121, 1122
Werkzeugkontrolleur	3961	Wildjäger	1221	Wirtschaftsmamsell (Haushalt) .	6111
Werkzeuglagermeister	3961	Wildknecht	1229	Wirtschaftsorganisator (Betriebs-	
Werkzeuglehrenbauer	2631	Wildmeister	1221	kaufmann)	5111
Werkzeugmacher, -helfer	2631	Wildscheucher	1229	Wirtschaftspächter (Gastwirt) ..	5311
Werkzeugmaschinenschlosser ..	2641	Wildschlächter	3759	— (Landwirt)	1111
Werkzeugrichter	2631	Wildtierfarmbesitzer (außer		Wirtschaftspraktikant	9221
Werkzeugrunddreher (Werkzeug-		Pelztierzüchter)	1146	Wirtschaftsprüfer	7231
macher)	2631	Wildtierzüchter (außer Pelztier-		Wirtschaftsrat (Verwaltung) ...	7111
Werkzeugrundschleifer	2586	züchter)	1146	Wirtschaftsrechtssach-	
Werkzeugschärfer	2586	Wildwarter	1229	verständiger	7231
Werkzeugscharfschleifer	2586	Windelbodenmacher	2431	Wirtschaftssachverständiger ...	7231
Werkzeugschleifer	2586	Windschlosser	2641	Wirtschaftsschreiber (Landwirt) 1111	
Werkzeugschlosser (Werkzeug-		Winder (Garnstrangmacher) ...	3425	Wirtschaftsschwester	6362
macher)	2631	Windladenbauer (Orgelbauer) ..	3051	Wirtschaftstreuhänder	7231
Werkzeugschmied (Werkzeug-		— (Rolladen- und Jalousiebauer) 3039		Wirtschaftsverwalter (Landwirt) 1111	
macher)	2631	Windladenmacher (Kleinmusik-		Wirtschaftsvogt	1121, 1122
Werkzeugtischler	3029	instrumentenmacher)	3061	Wirtschaftswissenschaftler (so-	
Westenmacher, -schneider ...	3481	Windmüller	3711	fern nicht Hochschullehrer) 8221	
Wettbüroinhaber	5179	Wingarter	1117	Wirtschafts- und Sozialstatistiker	
Wetterdienstassessor	8229	Wingertsmann	1117	(sofern nicht Verwaltungs-	
Wetterdienstassistent, -sekretär .	7111	Wingertsmeister	1117	beamter oder -angestellter) ..	8221
Wetterdienstreferendar	8229	Winkeldrechsler	3111	Wischerin	6213
Wetterdiensttechniker	4241	Winkelkreissäger	3011	Wischfrau	6213
Wetterflieger (nicht Flugplatz-		Winkelrichter	2554	Wissenschaftler	je nach Beruf
meteorologe)	5241	Winkelschmied (Eisen-, Stahl-		— ohne nähere Angabe	8229
Wettermann (Bergmann)	2111	schmied)	2551	Wissenschaftlicher Bibliothekar .	8217
Wettersteiger	4117	— (Kesselschmied)	2554	Wissenschaftlicher Hilfsarbeiter	
Wettort(en)wärter (Bergmann) 2111		Winschmann	5263	(sofern nicht in der Verwal-	
Wetterwart	8229	Winzer	1117	tung tätig)	8229
Wetztenarbeiter (Gummiwerker) 2822		Winzergehilfe	1117	— (Verwaltungsangestellter) ...	7111
Wetzsteinarbeiter (Kunst-)	2261	Winzermeister	1117	— ohne nähere Angabe	8229
Wetzsteinmacher (Kunst-)	2261	Wippenbediener	5263	Wissenschaftlicher Kartograph .	8229
— (Natur-)	2216	Wippenrücker	5263	Wissenschaftlicher Lehrer	8122
Wetzsteinschleifer	2219	Wipper	5263	Wissenschaftlicher Zeichner ...	3311
Wickelformentischler	3029	Wirbeldrechsler, -macher	3111	Witwengeldempfängerin	0140
Wickelmacher (Zigarrenmacher) 3791		Wirker (Textil-)	3451	Witwenpensionistin	0140
Wickelpresser (Zigarrenmacher) 3791		— (Töpfer)	2281	Wochen(bett)pflegerin	6362
Wickelschürzenarbeiter	3483	Wirkereitechniker	4179	Wochenfrau	6213
Wickler (Elektro-)	2749	Wirkhafner (Töpfer)	2281	Wochenschaffnerin	6213
— (Gummi-)	2822	Wirkstuhleinrichter	3451	Wöber (Betonbauer)	2421
— (Modeblumenmacher)	3531	Wirtkücharbeiter	3721	Wohlfahrtspfleger	6411
— (Papierhersteller)	3211	Wirt	5311	Wohlfahrtspraktikant	6411
— (Papierverarbeiter)	3229	Wirtin (Wirtschafterin)	6111	Wohlfahrtsschwester	6411
—, sonstiger	je nach Beruf	Wirtschaftler (Landarb.) ..	1121, 1122	Wohlfahrtsunterstützungs-	
Wicklerin (Stickerei-)	3471	— (Landwirt)	1111	empfänger	0150
Widerstandsbauer	2749	Wirtschafterin (Haushälterin) ..	6111	Wohnungskommissionär	5179
Wiebler (Weber)	3441	Wirtschaftsadjunkt	1111	Wohnungsnachweisinhaber ...	5179
Wieblerin (Stickerei-)	3471	Wirtschaftsarchivar	8229	Wohnungsvermittler	5179
Wiegearbeiter	3961	Wirtschaftsarchivwart	8229	Wohn- und Barackenlagerarbeiter 6213	
Wieger	3961	Wirtschaftsassistent (Land-) ..	1111	Wolfer	3421
Wienerbrotbäcker	3721	Wirtschaftsaufseher	1121, 1122	Wolfereiarbeiter	3421
Wiesenarbeiter (Land-		Wirtschaftsberater (Landwirt) ..	1111	Wollabmacher	3611
arbeiter)	1121, 1122	— (Wirtschaftsrechtssachver-			
Wiesenaufseher	1121, 1122	ständiger)	7231		

Wollbandweber — Zentralheizungsinstallateur

Wollbandweber	3441
Wolldamastweber	3441
Wollfärber	3547
Wollgarnspinner	3421
Wollgarnzwirner	3423
Wollhutmacher	3491
Wollkammer	3421
Wollkammereiarbeiter	3421
Wollputzer	3421
Wollsortierer	3911
Wollspinner	3421
Wollspuler	3425
Wollstoffmacher	3441
Wollstricker	3451
Wollstumpenmacher	3411

Wollteppichweber	3441
Wolltrockner (Wäscher und Plätter)	3551
Wollwäscher	3551
Wollwäschereiplätter	3551
Wollweber	3441
Wollwoller	3421
Wollzeugweber	3441
Wümschelrutengänger	8229
Würfelbudenbesitzer	5181
Würfelmacher (Stein-)	2219
Würfelplasterer	2441
Würfelpresser	3731
Würstelmann	5115
Würzekocher (Kaffee-)	3789

Wulstabschneider (Schuhwarenhersteller)	3643
Wundarzt	6311
Wurfnetzfischer	1234
Wurstdarmbereiter	3759
Wurster (Papierhersteller)	3211
Wurstkocher	3759
Wurstler (Erbs-)	3719
— (Fleischwarenarbeiter)	3759
Wurstmacher (Erbs-)	3719
— (Fleischwarenarbeiter)	3759
Wurzelbürstenmacher	3131
Wurzelgraber	1219
Wurzelstecher	1219
Wuttigdreher	2581

X

Xylograph 3339

Xylograueur 3339

Xylophonist 8341

Z

Zäcklerin	3471
Zähler (Waren-)	3961
Zählerableser (Gas-, Strom-, Wasser-)	5199
Zähleranbringer (Elektromonteur)	2721
Zählerbauer (Elektro-)	2743
— (sofern nicht Elektro-)	2681
Zähleringenieur	4131
Zählermonteur (Elektro-)	2721
Zählerprüfer (Elektro-)	2749
Zählertechniker (Elektro-)	4131
— (sofern nicht Elektro-)	4159
Zähneeinsetzer (Puppen-)	3141
Zänger (Eisen- und Metall-erzeuger)	2511
Zäumesattler	3631
Zaggelbrecher	2521
Zaggelortierer	3911
Zaggelträger	5263
Zaggelvorschneider	2521
Zahlbogenprüfer	5139
Zahlkellner	5321
Zahlmeister (Handelsmarine)	5139
Zahlmeisterassistent (Handelsmarine)	5139
Zahlstellenleiter (Bank-, Sparkassen-)	5154
Zahnarzt	6321
Zahnarthelfer	6366
Zahnbürstenmacher	3131
Zahnformer	2282
Zahnkeramiker	2282
Zahnlaborant	2686
Zahnlagerist	3961
Zahnlagerverwalter	3961
Zahnpolierer	2289
Zahnradfräser	2582
Zahnradschleifer	2586
Zahnradstoßer	2583
Zahnschwester	6362
Zahntechniker (Gebißmacher, nicht Dentist)	2686
Zahntechnikerassistent (Gebißmacher, nicht Dentist)	2686
Zangenführer	2521
Zangenmann	2521
Zapfenpflücker	1215
Zapfenschlitzmaschinenarbeiter	3011

Zapfenschneider	3011
Zapfer (Schankwart)	5329
Zargenmacher (Möbeltischler)	3021
— (Streichinstrumentenbauer)	3061
Zargentischler	3021
Zauberer	8327
Zauberünstler	8327
Zechenfeuerwehrmann	7261
Zechenmaschinist (Fördermaschinist)	4331
Zechenschmied	2551
Zeesener (Küstenfischer)	1234
Zeichenkreidemacher	2251
Zeichenlehrer	8125
Zeichenmacher	3961
Zeichner (graphischer, technischer, wissenschaftlicher)	3311
— (Kunst-)	8312
Zeichnungsausgeber	7121
Zeichnungspausen	3311
Zeichnungsregistrator	7121
Zeithalter (Altenteiler)	0110
Zeitkartenverkäufer	5199
Zeitnehmer (praktisch-technische Sonderfachkräfte)	4269
Zeitschriften (bezieher-)werber	5113
Zeitschriftendrucker	3351
Zeitschriftensetzer	3331
Zeitschriftenverleger	5152
Zeitstudieningenieur .. je nach Fachrichtung, siehe „Ingenieur“	
Zeitung(s)träger	5263
Zeitungsberichterstatler	8212
Zeitung(s)bezieher-)werber	5113
Zeitungsdrucker (Hochdruck)	3351
Zeitungsfahrer	5263
Zeitungsfrau	5263
Zeitungsklischeeätzer	3336
Zeitungskorrektor	3331
Zeitungskorrespondent	8212
Zeitungsmetteur	3331
Zeitung(s)rotationsdrucker (Hochdruck)	3351
Zeitungssetzer	3331
Zeitungsstereotypeur	3334
Zeitungstourenfahrer	5263
Zeitung(s)verkäufer (in nicht selbständiger Stellung)	5199

Zeitung(s)verkäufer, -händler (in selbständiger Stellung)	5115
Zeitung(s)verlagskaufmann	5152
Zeitung(s)verleger	5152
Zellenarbeiter	2811
Zeller (Landwirt)	1111
Zellhornmacher (Chemiebetriebswerker)	2811
Zellhornverformer	2911
Zellhornwarenmacher	2911
Zellstoffchemiker	4141
Zellstoffentwässerungs- maschinenführer, -gehilfe	3211
Zellstoffkocherwärter	3211
Zellstofflangsiebmaschinenführer	3211
Zellstoffmacher	3211
Zellstoffmaschinenführer, -gehilfe	3211
Zellstoffwattemaschinenführer	3211
Zelluloiddrechsler	3111
Zelluloidverformer	2911
Zelluloidwarenmacher	2911
Zellulosechemiker	4141
Zellulosekocher	3211
Zellulosekocherwärter	3211
Zellulosemaschinenführer	3211
Zeltbauer (Holz-)	2431
Zeltenäher	3489
Zeltesattler	3631
Zeltezuschnneider (Zeltmacher)	3489
Zeltmacher (sofern nicht Sattler)	3489
Zementbrenner	2251
Zementdachsteinschläger	2261
Zementdielenmacher	2261
Zementhersteller	2251
Zementierer (Bergmann)	2111
— (Betonbauer)	2421
Zement(jung)werker	2251
Zementmüller	2251
Zementröhrenmacher	2261
Zementsieber	2251
Zementstampfer	2261
Zementsteinmacher	2261
Zementwarenenformer	2261
Zementwarenhersteller	2261
Zementziegelmacher	2261
Zentralheizungsbauer	2655
Zentralheizungsinstallateur	2655

Zentralheizungsmonteur	2655	Zierschleifer	2341	Zinngießer	2534
Zentrierer (Dreher)	2581	Zifferblattmaler (Keramaler) ..	2285	Zinngrüßrietmacher	2639
— (Glasoptiker)	2347	— (nachscaffender Zeichner) ..	3319	Zinnknopfgießer	2534
Zentrifugenarbeiter (Molkereifacharbeiter)	3741	Zifferblattstahldrucker	3359	Zinnpfeifenmacher	2669
Zentrifugenwärter (Chemiebetriebswerker)	2811	Zifferblattsteindrucker	3359	Zinnschmelzer	2534
Zentrifuger (Bergbau)	2121	Ziffernsetzer	3331	Zinspecher	1215
Zentrifugierer (Chemiebetriebswerker)	2811	Zigarettenhandpacker	3961	Zirkelmacher	2681
Zeremonienmeister (Kulthelfer) ..	8149	Zigarettenhülsenmacher	3229	Zirkusbesitzer	5181
Zerfaserer (Chemiebetriebswerker)	2811	Zigarettenmacher	3799	Zirkuskünstler	8327
— (Papierhersteller)	3211	Zigarettenmaschinenarbeiter ..	3799	Ziseleur (Glas-)	2341
Zerfaserungsmaschinenarbeiter ..	3211	Zigarettennachseher	3915	— (Metall-)	2691
Zerkleinerungsmaschinenführer (Straßenbau-)	4339	Zigarettenpapiergummierer ..	3229	Ziselierer (Metall-)	2691
Zerreißmaschinenarbeiter	3211	Zigarettenpapiergummierer ..	3229	Zithermacher	3061
Zersetzer (Steinbrecher)	2211	Zigarettenspitzendrehesler ..	3111	Zitherspieler	8341
Zersetzungstationsarbeiter (Salinenarbeiter)	2121	Zigarettenspitzenmacher (Papier-)	3229	Zitzdrucker	3358
Zerwirker (Fleischer)	3751	Zigarettenstopfer	3799	Zivilingenieur für Bergwesen ..	4116
Zettelankleber	5259	Zigarillomacher	3791	— für Elektrotechnik	4131
Zettelverteiler	5259	Zigarilloroller	3791	— für Hochbau (Architekt) ..	4151
Zettler (Weber)	3441	Zigarillosortierer	3911	— für Hüttenwesen	4171
Zeugdrucker	3358	Zigarrenbanderolenkleber	3949	— für Maschinenbau	4155
Zeugschmied	2551	Zigarrenmacher	3791	— für Tiefbau	4153
Zeugwart (Theater-)	8359	Zigarrenroller	3791	—, sonstiger	je nach Fachrichtung, siehe „Ingenieur“
Zeugweber	3441	Zigarrensortierer	3911	Ziviltechniker für Markscheidewesen	4113
Zichorienbrenner	3789	Zigarrenspitzendrehesler	3111	— ohne Angabe einer Fachrichtung	4191
Zichoriendämpfer	3789	Zigarrenspitzenmacher (Papier-) ..	3229	Zobelfärber	3669
Zichoriendarrenarbeiter	3789	Zigarrenwickelmacher	3791	Zöglinge in folgenden Anstalten:	
Zichoriendörerrer	3789	Zillenbauer (Holzschiffbauer) ..	3044	Alumnat	0310
Zichorienröster	3789	Zillenführer	5235	Besserungsanstalt	0410
Zichoriensenger	3789	Zimmeranstreicher	2478	Erziehungsanstalt (Besserungsanstalt)	0410
Zichorientrockner	3789	Zimmerbeschließerin	6129	(sofern nicht Besserungs- oder Fürsorgeanstalt)	0310
Zickelledergerber	3611	Zimmerchef	5321	Erziehungsheim (sofern nicht Besserungs- oder Fürsorgeanstalt)	0310
Ziegelbäcker	2271	Zimmerer	2431	Findelhaus	0310
Ziegelbrenner	2271	Zimmererhandlanger, -hilfsarbeiter	2431	Fürsorgeanstalt	0410
Ziegel(dach)decker	2433	Zimmererhelfer	2431	Internat	0310
Ziegeleingenieur	4179	Zimmerervorarbeiter	2431	Kinderheim	0310
Ziegeleitechniker	4179	Zimmerhauer (Bergmann)	2111	Unterrichtsanstalt	0310
Ziegelformer	2271	Zimmerkellner	5321	Waisenhaus	0310
Ziegelmacher	2271	Zimmerkling (Bergmann)	2111	Zöglingsaufseher	8119
Ziegelmeister	2271	Zimmermädchen (Hausgehilfin) ..	6121	Zofe	6129
Ziegelpresser	2271	— (Hotel-)	6213	Zollamtmann	7111
Ziegelputzer	2271	Zimmermaler	2478	Zollbeamter ohne nähere Angabe ..	7111
Ziegelschläger	2271	Zimmermann	2431	Zollfinanzrat	7111
Ziegelsetzer	2271	Zimmernachweisinhaber	5179	Zollmaschinist	4313
Ziegelstreicher	2271	Zimmerplatzarbeiter	2431	Zoll(ober)inspektor	7111
Ziegelträger	2414	Zimmerpolier	2431	Zollrat	7111
Ziegenbockhalter (Tierzüchter) ..	1131	Zimmerputzer	6213	Zollschiffer	5235
Ziegenhalter (Tierzüchter)	1131	Zimmersteiger	4153	Zollassistent, -sekretär	7111
Ziegenhirte (Landarbeiter)	1121, 1122	Zimmersteward	5321	Zollspediteur	5157
Ziegenzuchtwart	1131	Zimmervermieter	5175	Zollvollzieher	7241
Ziegenzüchter (Tierzüchter) ..	1131	Zimmervermittler	5179	Zooassistent	1146
Ziegler	2271	Zimmerwärter (Haus- und Gewerbediener)	7315	Zoodirektor (nicht kaufm. Direktor) ..	1146
Zieglergeselle	2271	Zimmerwärterin (Raumreiniger) ..	6213	Zoologe (Forschungsberufe)	8229
Zieheisenmacher	2631	Zinkätzer (Klischeeätzer)	3336	— (Tiergärtner)	1146
Zieher (Hutmacher)	3491	Zinkdecker	2651	Zoo(ober)inspektor	1146
— (Stangen-, Rohr-, Draht-) ..	2522	Zinkdrahtzieher	2522	Zopflechter, -macher	6391
— (Wäsher und Plätter)	3551	Zinkdrücker	2571	Zuarbeiter (Federschmuckmacher)	3531
Ziehharmonikamacher	3061	Zinkenfräser	3011	— (Kleidernäher)	3482
Ziehpressenstanzer	2571	Zinker (Holzmaschinenarbeiter) ..	3011	— (Schneider)	3481
Ziehsteinbohrer	2231	Zinkgießer	2534	— (Wäschenäher)	3483
Ziehsteinpolierer	2231	Zinkmaschinenarbeiter	3011	—, sonstiger	je nach Beruf
Ziehsteinschleifer	2231	Zinkpfeifenmacher	2669	Zuarbeiterin (Putzmacherin) ..	3493
Zielfernrohr aufpasser (Gewehr-) ..	2689	Zinkraffiniierer	2511	Zubereiter (Kleidernäher)	3482
Zielfernrohrmonteur (Gewehr-) ..	2689	Zinkretuscheur (Klischeeätzer) ..	3336	Zuberflicker (Holz-)	3031
Zierfischzüchter	1149	Zinkschleifer	2586	Zubermacher (Holz-)	3031
Ziergärtner	1151	Zinkschmelzer	2534		
Zierpflanzengärtner	1151	Zink(um)drucker	3353		
		Zinkwalzer	2521		
		Zinkzieher	2522		
		Zinndrucker	2571		
		Zinnfigurenbemaler	3949		

Zubringer — Zylinderwellenschleifer

Zubringer	5263	Zugmeldedienstler	5217	noch Zuschneider	
Zubringerkranmaschinist	4333	Zugprüfer	5217	— (Papier-, Pappe-)	3222
Zuchtbuchführer	1131	Zugrammführer (Tiefbauer) ...	2459	— (Schneider)	3481
Zuchtfarrenhalter (Tierzüchter) .	1131	Zugschaffner	5217	— (Schuhmacher)	3641
Zuchthaus	siehe Gefängnis	Zugwart	5217	— (Schuhwarenhersteller) ...	3643
Zuchthengsthalter (Tierzüchter)	1131	Zuleger (Formerhelfer)	2532	— (Stickerei-)	3471
Zuchtwart (Milchleistungs-		Zunagler	3961	— (Wäsche-)	3483
kontrolle)	1133	Zungenarbeiter (Orgel-)	2669	— (Textil-) ohne nähere Angabe	3489
Zuckerabzieher	3731	Zungenstepper (Leder-)	3639	—, sonstiger	je nach Beruf
Zuckerausdämpfer	3731	Zupfinstrumentenbauer, -macher	3061	Zuspringerin	6213
Zuckerbäcker	3724	Zupfinstrumentenspieler	8341	Zusteller (Post-)	5255
Zuckerbläser	3731	Zureicher (Ziegel-)	2271	Zwangsverwalter	7231
Zuckerbläuer	3731	Zureißer (Möbeltischler)	3021	Zwecker (Kürschner)	3665
Zuckerbodenarbeiter	3961	Zurichtbügler	3941	Zweifarbenoffsetdrucker	3353
Zuckerbrotestürzer	3731	Zurichter (Glasoptiker)	2347	Zweigstellenleiter	5121
Zuckerdämpfer	3731	— (Holz-)	3011	Zweitdörn	1121, 1122
Zuckerfabrikarbeiter	3731	— (Hutmacher)	3491	Zweiter Melker	1133
Zucker(fabrik)ingenieur	4179	— (Lederaufbereiter)	3621	Zweitknecht, -magd	1121, 1122
Zucker(fabrik)techniker	4179	— (Lederverarbeiter)	3659	Zweitourendrucker	3351
Zuckerformenanstreicher	3731	— (Mechanikerhelfer)	2671	Zwetsch(g)endörrer	3774
Zuckerhersteller	3731	— (Rauchwaren-)	3661	Zwickelstepper (Leder-)	3639
Zuckerhutmacher	3731	— (Schneider)	3481	Zwicker	3643
Zuckerkocher	3731	— (Steinmetz)	2216	Zwicklér (Textilnäher)	3489
Zuckermüller	3731	— (Stickerei-)	3471	— (Wirkerei-)	3459
Zuckerraffinierer	3731	— (Tabak-)	3799	Zwickstiftezieher	3643
Zuckerreiniger	3731	—, sonstiger	je nach Beruf	Zwiebackbäcker	3721
Zuckerschleuderer	3731	Zusätzmahler (Linoleummacher)	2921	Zwiebelklauber	3911
Zuckerschneider	3731	Zusammennäher (Feder-		Zwillichweber	3441
Zuckersieder	3731	schmuckmacher)	3531	Zwingergehilfe	1149
Zuckerstangenmacher	3739	— (Kleider-)	3482	Zwingermeister	1149
Zuckerwäscher	3731	— (Leder-)	3639	Zwingerpinselmacher	3131
Zündermacher	2829	— (Miedermacher)	3489	Zwirner	3423
Zündholzarbeiter	2811	— (Schuhwarenhersteller)	3643	Zwirnspinner	3423
Zündwarenarbeiter	2811	— (Wäsche-)	3483	Zyklopenmaurer	2411
Zugabfertiger	5217	—, sonstiger	je nach Beruf	Zylinderbelederer	3659
Zugängerin	6213	Zusammensetzer (Gewehr-) ...	2689	Zylinderdreher	2581
Zugbankdreher	2581	— (Klavierbauer)	3051	Zylinder(hut)macher	3491
Zugbegleiter	5217	— (Modeblumenmacher)	3531	Zylinderkernformer	2531
Zugeherin	6213	— (Schneider)	3481	Zylinderkleber	3659
Zugehfrau	6213	—, sonstiger	je nach Beruf	Zylindermacher (Glas-)	2331
Zugfahrer (Drahtseilbahn-) ...	4331	Zusammenträger (Buchbinder) .	3221	Zylindermaschinenmacher	2663
Zugfedermacher (Uhrmacher) ..	2687	Zuschläger (Fördergutaufbereit.)	2121	Zylinderputzer (Maschinen-,	
Zugführer (Fahrzeugschaffner) .	5217	— (Schmiedehelfer)	2559	Waren-)	6231
— (Feuerwehr-)	7261	Zuschneider (Glasmosaikmacher)	2345	Zylindersäger	3011
Zugkellner	5321	— (Glasschneider)	2321	Zylinderschleifer	2586
Zugmaschinenführer (Kraft-		— (Gummi-)	2822	Zylinderwärter (Nährmittel-	
fahrer)	5213	— (Lederverarbeiter)	3659	arbeiter)	3719
— (Landkraftführer)	1123	— (Mützenmacher)	3491	Zylinderwellenschleifer	2586