

SYSTEMATISCHE VERZEICHNISSE

Alphabetisches Verzeichnis der Betriebs- und ähnlichen Benennungen zur Systematik der Wirtschaftszweige

Ausgabe 1979

Statistisches Bundesamt
Bibliothek · Dokumentation · Archiv



HERAUSGEBER: STATISTISCHES BUNDESAMT WIESBADEN
VERLAG: W. KOHLHAMMER GMBH STUTTGART UND MAINZ
Bestellnummer: 3100120 – 79900

Erschienen im Februar 1981

Nachdruck — auch auszugsweise — nur mit Quellenangabe gestattet

Preis: DM 21,70

ISBN 3 - 17 - 003216 - X

Statist. Bundesamt - Bibliothek



09-01281

C09-01265)

Vorbemerkung

Das vorliegende „Alphabetische Verzeichnis der Betriebs- und ähnlichen Benennungen“ ergänzt die „Systematik der Wirtschaftszweige mit Erläuterungen, Ausgabe 1979“ (WZ 1979). Es soll das Auffinden wirtschaftlicher Tätigkeiten in der WZ 1979 bzw. ihre Zuordnung zu den entsprechenden Wirtschaftszweigen erleichtern. Insbesondere soll mit seiner Hilfe die Einordnung wirtschaftlicher Tätigkeiten ermöglicht werden, die in der Systematik der Wirtschaftszweige nicht oder nicht erschöpfend nachgewiesen sind. Das alphabetische Verzeichnis ist außerdem für eine Verwendung in Arbeitsstätten- und Berufszählungen (AZ und BZ) sowie in Steuerstatistiken bestimmt. Es stellt in seiner vorliegenden Fassung eine Überarbeitung des 1970 veröffentlichten „Alphabetischen Verzeichnisses der Betriebs- u.ä. Benennungen zur Systematik der Wirtschaftszweige (aufgestellt für Zwecke der Arbeitsstätten- und Berufszählung 1970)“ dar und führt etwa 25 000 institutionelle bzw. Tätigkeitsbezeichnungen auf.

Die alphabetisch sortierten Positionen enthalten **Betriebs-, Produktions-, Handels-, andere Dienstleistungs- und ähnliche Benennungen**. Berücksichtigt werden konnte nur eine Auswahl der praktisch vorkommenden „Betriebsbenennungen“ im eigentlichen Sinne des Wortes. Nicht verwendet sind Benennungen, die aus Waren- oder Dienstleistungsbezeichnungen abgeleitet werden können. So ist z.B. die Textilmaschinenfabrik unter „Textilmaschinen, H.“ (H. = Herstellung) zu suchen, während die Warenbezeichnung „Schuhe“ mit dem Zusatz „Eh.“ (Eh. = Einzelhandel) hier für Betriebsbenennungen wie „Schuhgeschäft“, „Schuhhaus“ usw. steht. Echte Betriebsbenennungen werden dagegen verwendet, wenn sie eine Tätigkeit bezeichnen, die sich nur im Rahmen eines bestimmten Wirtschaftszweiges bewegt (z.B. „Brauerei“, „Apotheke“). Häufig reichen jedoch derartige Bezeichnungen für die Einordnung in einen Wirtschaftszweig nicht aus (z.B. „Weinkellerei“). In solchen Fällen muß geprüft werden, ob auch die übrigen durch die Erläuterungen zur „Systematik der Wirtschaftszweige“ oder durch Signieranweisungen festgelegten Merkmale (z.B. Produktionsprogramm oder Warensortiment: Herstellung von Wein, Großhandel mit Wein) für die Einordnung in den betreffenden Wirtschaftszweig sprechen.

Auch sehr allgemein gehaltene Bezeichnungen wie „Büro“ oder „Geschäftsstelle“ sind nicht berücksichtigt, da sie allein eine eindeutige Einordnung nicht zulassen. Dazu muß bekannt sein, für welche Art von Unternehmen, Organisation, Gebietskörperschaft usw. das einzuordnende Büro, die Geschäftsstelle, die Dienststelle oder das Amt tätig ist. So wurde z.B. bei den Organisationen ohne Erwerbszweck, den Gebietskörperschaften und der Sozialversicherung weitgehend auf Zusätze verzichtet, aus denen hervorgeht, auf welcher Organisationsebene eine Institution wirkt. Die Nummer, unter der z.B. der Landesverband einer bestimmten Organisation einzuordnen ist, wird man also eher unter dem Namen dieser Organisation als unter „Landes . . .“ finden.

Werden zusammengesetzte Wörter (z.B. Porzellangeschirr) oder Begriffe, die aus mehreren Wörtern bestehen (z.B. elektrische Küchengeräte), nicht unter ihrem ersten Buchstaben gefunden, empfiehlt es sich, auch unter den ersten Buchstaben der Wortteile oder der anderen Wörter zu suchen, z.B. unter „Geschirr aus Porzellan“ bzw. „Küchengeräte, elektrische“.

Eine Reihe von Begriffen wird durch Unterbegriffe, die ausgeschlossen sein sollen, eingeschränkt, z.B. „Futtermittel (nicht Heim- und Kleintierfutter)“. Derartige Unterbegriffe werden aber nicht nur im negativen Sinne zur Einengung eines Oberbegriffs verwendet; sie stehen auch als selbständige Begriffe im Verzeichnis. Der Benutzer, der also möglicherweise zuerst erfährt, wo eine bestimmte Institution oder Tätigkeit nicht einzuordnen ist, kann sie nun alphabetisch aufsuchen.

Die Stichwörter sind in der ABC-Folge geordnet. Abweichungen von dieser Regel sind programmbedingt, da das vorliegende alphabetische Verzeichnis mit Hilfe von EDV-Anlagen hergestellt worden ist. Die einzelnen Benennungen sind in Großbuchstaben geschrieben. In

der alphabetischen Reihenfolge sind die Umlaute „Ä“, „Ö“ und „Ü“ aufgelöst worden und erscheinen unter „AE“, „OE“ und „UE“. Der Doppelbuchstabe „ß“ ist wie „SS“ eingeordnet. Außerdem ist für die alphabetische Sortierung der Positionstexte den Satzzeichen Vorrang vor Buchstaben eingeräumt worden; z.B. steht daher die Benennung „Berg- und Talbahn“ vor „Bergamt“.

Bei den einzelnen Benennungen des Verzeichnisses werden folgende Nummern angegeben, um die entsprechenden Wirtschaftszweige zu kennzeichnen, in die die einzuordnenden „Betriebsbenennungen“ gehören:

- **Nummern der Systematik der Wirtschaftszweige mit Erläuterungen, Ausgabe 1979** (WZ-Nummer 1979), fünfstellig, mit einer Leerstelle hinter der dritten Ziffer. Eine Ausnahme bilden die Nummern 812 1, 812 2, 813 1, 814 1 und 817 2, bei denen die fünfte Stelle freibleibt. Diese bleibt der Kennzeichnung der Finanzierung der hier zuzuordnenden Institution vorbehalten, und zwar 1 = Organisation ohne Erwerbszweck, überwiegend privat finanziert; 2 = Organisation ohne Erwerbszweck, überwiegend öffentlich finanziert.
- **Signiernummern der Systematik der Wirtschaftszweige, Ausgabe 1979, Fassung für die Arbeitsstättenzählung** (AZ-Signiernummer), fünfstellig.
- **Signiernummern der Systematik der Wirtschaftszweige, Ausgabe 1979, Fassung für die Berufszählung** (BZ-Signiernummer), zweistellig und einstellig.

Die Signiernummern für die Steuerstatistiken sind von Ausnahmen abgesehen mit den Nummern der WZ 1979 identisch. Diese können deshalb in den meisten Fällen direkt zur Verschlüsselung verwendet werden. Die Ausnahmen, bei denen das nicht möglich ist, sind durch einen Stern (*) gekennzeichnet, der jeweils der WZ-Nummer vorangestellt ist. In diesen Fällen ist die Signiernummer dem Verzeichnis der „Sonderpositionen der Systematik der Wirtschaftszweige, Ausgabe 1979, Fassung für die Steuerstatistiken“, zu entnehmen. Es befindet sich als herausklappbares Faltblatt am Ende des alphabetischen Verzeichnisses.

Als **weitere Hilfsmittel** für die Zuordnung und Signierung wirtschaftlicher Tätigkeiten sind folgende Veröffentlichungen ebenfalls von Bedeutung:

1 Unternehmens- und Betriebs-systematiken

1.1 Systematik der Wirtschaftszweige mit Erläuterungen, Ausgabe 1979

Sie enthält gründliche Ausführungen über den Aufbau dieser Systematik und für alle Positionen nähere Hinweise auf Inhalt und Abgrenzung, unter anderem auch durch Nummern des „Güterverzeichnisses für die Land- und Forstwirtschaft, Fischerei, Ausgabe 1978“ (GÜLA), des „Systematischen Warenverzeichnisses für die Industriestatistik, Ausgabe 1975“ (WI) sowie des „Warenverzeichnisses für die Binnenhandelsstatistik, Ausgabe 1978“ (WB).

1.2 Systematik der Wirtschaftszweige mit Betriebs- und ähnlichen Benennungen, Ausgabe 1979

In ihr sind die im alphabetischen Verzeichnis aufgeführten Betriebs-, Produktions-, Handels-, anderen Dienstleistungs- und ähnlichen Benennungen in alphabetischer Reihenfolge jeweils der Klasse (Fünfsteller) der WZ 1979 zugeordnet, zu der sie gehören. Außerdem sind bei allen Klassen die Signiernummern für die Arbeitsstätten- und die Berufszählung angegeben. Die Veröffentlichung stellt gleichzeitig die Verbindung zwischen den abgeleiteten Systematiken und der WZ 1979 und untereinander her.

1.3 Systematik der Wirtschaftszweige, Ausgabe 1979, Fassung für die Arbeitsstättenzählung

1.4 Systematik der Wirtschaftszweige, Ausgabe 1979, Fassung für die Berufszählung

2 Gütersystematiken

Bei einzelnen Abteilungen der Systematik der Wirtschaftszweige werden die wirtschaftlichen Tätigkeiten durch produzierte Güter erläutert und zusätzlich durch die für die inhaltliche Abgrenzung der Wirtschaftszweige zutreffenden Nummern der nachstehend genannten Gütersystematiken beschrieben. Diese Verknüpfung von Wirtschaftszweig- und Gütersystematiken erlaubt es dem Benutzer, sich in Zweifelsfällen über die Einordnung von Gütern und die damit zusammenhängenden wirtschaftlichen Tätigkeiten im einzelnen zu informieren.

2.1 Güterverzeichnis für die Land- und Forstwirtschaft, Fischerei, Ausgabe 1978 (GÜLA) – mit alphabetischem Teil –

Dieses Verzeichnis kann für die Zuordnung von Institutionen zu der Abteilung 0 „Land- und Forstwirtschaft, Fischerei“ herangezogen werden.

2.2 Systematisches Warenverzeichnis für die Industriestatistik, Ausgabe 1975 (WI)

Dieses Verzeichnis kann für die Zuordnung von Institutionen zu den Abteilungen 1 „Energie- und Wasserversorgung, Bergbau“ und 2 „Verarbeitendes Gewerbe“ sowie mit Einschränkungen zu der Abteilung 3 „Baugewerbe“ herangezogen werden. Hierzu liegt auch ein alphabetisches Verzeichnis vor.

Es ist vorgesehen, die nächste Ausgabe mit dem „Güterverzeichnis für die Land- und Forstwirtschaft, Fischerei“ zusammenzufassen. Sie wird 1982 als „Güterverzeichnis für Produktionsstatistiken“ (GP) erscheinen.

2.3 Warenverzeichnis für die Binnenhandelsstatistik, Ausgabe 1978 (WB)

Dieses Verzeichnis kann für die Zuordnung von Institutionen zu der Abteilung 4 „Handel“ herangezogen werden.

Auskünfte über die Einordnung wirtschaftlicher Tätigkeiten in die Systematik der Wirtschaftszweige erteilt auf Anfrage das Statistische Bundesamt.

Abkürzungen

A.G. = auf Gegenseitigkeit

AG = Aktiengesellschaft

AZ = Arbeitsstättenzählung

BZ = Berufszählung

bzw. }
BZW. } = beziehungsweise

CM = Zentimeter

EDV- = Elektronische Datenverarbeitungs-

EG = eingetragene Genossenschaft

Eh. }
EH. } = Einzelhandel

ERZG. = Erzeugung

GEW. = Gewinnung

GH = Großhandel

GP = Güterverzeichnis für Produktionsstatistiken

GÜLA = Güterverzeichnis für die Land- und Forstwirtschaft, Fischerei

H. = Herstellung

I.L. = in Liquidation

IT = Kennzeichnung für harz- oder kautschukgebundene Asbestplatten und -dichtungen

KG = Kilogramm

KW = Kilowatt

L = Liter

M2 = Quadratmeter

M3 = Kubikmeter

NE- = Nichteisen-

O.A.S. = ohne ausgeprägten Schwerpunkt

OH.E. = ohne Erwerbzzweck

T = Tonne

U.A. = und andere (m, n, r, s)

u.ä. }
U.AE. } = und ähnliche (m, n, r, s)

usw. = und so weiter

V. = Vermittlung

VHV. = Versandhandelsvertretung

WB = Warenverzeichnis für die Binnenhandelsstatistik

WI = Systematisches Warenverzeichnis für die Industriestatistik

WZ = Systematik der Wirtschaftszweige

z.B. }
Z.B. } = zum Beispiel

BETRIEBS- UND AEBNLICHE BENENNUNGEN	VZ- NUMMER 1979	AZ- SIGNIERNUMMEN	BZ- NUMMEN	BZ- NUMMEN
A & O - KREDITGARANTIEGEMEINSCHAFT GMBH	609 07	60900	73	6
A.G.I. - ALLGEMEINE GRUNDBESITZ-INVESTMENT-GMBH	609 01	60900	73	6
AACHENER BAUSPARKASSE AG	608 10	60800	73	6
AACHENER GRUNDVERMOEGEN KAPITALANLAGEGESELLSCHAFT MBH	609 01	60900	73	6
ABBAUHAMMER (DRUCKLUFTWERKZEUGE FUER DEN BERGBAU), H.	242 21	24220	23	2
ABBRUCH-, SPRENG- UND ENTRUEMMERUNGSGEWERBE	302 09	30209	46	3
ABBRUCHARBEITEN	302 09	30209	46	3
ABBRUCHMATERIAL (EISEN- UND STAHLSCROTT), GH.	408 31	40830	51	4
ABBRUCHMATERIAL (EISEN- UND STAHLSCROTT), V.	428 70	42800	58	4
ABC BARKREDIT-BANK GMBH	605 00	60500	73	6
ABC PRIVAT- UND WIRTSCHAFTS BANK GMBH	605 00	60500	73	6
ABDAEMUNG GEGEN KAELTE, WAERME, SCHALL, ERSCHUETTERUNG	302 05	30205	46	3
ABDECKGITTER AUS STAHL- UND LEICHTMETALLPROFILIEN, H.	240 30	24000	22	2
ABDECKHAUBEN AUS TEXTILEM MATERIAL, H.	275 95	27590	40	2
ABDECKUNGEN AUS STAHL- UND LEICHTMETALLPROFILIEN (NICHT AUS GEFALZTEN STAHLBLECHPROFILIEN), H.	240 30	24000	22	2
ABDICHTUNG GEGEN WASSER, FEUCHTIGKEIT	302 03	30204	46	3
ABDICHTUNGSMASSEN FUER KRAFTWAGEN, H.	200 27	20020	11	2
ABDICHTUNGSMATERIAL FUER BAUWECKE, AUCH BITUMINOES (NICHT IMPRAEGNIERTES PAPIER), H.	200 27	20020	11	2
ABDREHWERKZEUGE, H.	256 01	25600	32	2
ABENDGYMNASIUM, SCHULE DER ALLGEMEINEN FORTBILDUNG (GEBIETSKOERPERSCHAFT)	* 9.. 75	90975	82	7
ABENDGYMNASIUM, SCHULE DER ALLGEMEINEN FORTBILDUNG (ORGANISATION OH.E.)	* 8.. 75	89975	82	7
ABENDGYMNASIUM, SCHULE DER ALLGEMEINEN FORTBILDUNG (UNTERNEHMEN)	751 51	75151	82	7
ABENDREALSCHULE, SCHULE DER ALLGEMEINEN FORTBILDUNG (GEBIETSKOERPERSCHAFT)	* 9.. 75	90975	82	7
ABENDREALSCHULE, SCHULE DER ALLGEMEINEN FORTBILDUNG (ORGANISATION OH.E.)	* 8.. 75	89975	82	7
ABENDREALSCHULE, SCHULE DER ALLGEMEINEN FORTBILDUNG (UNTERNEHMEN)	751 51	75151	82	7
ABFALLBEFOERDERER (GEBIETSKOERPERSCHAFT)	* 9.8 10	90410	81	7
ABFALLBEFOERDERER (UNTERNEHMEN)	745 10	74510	81	7
ABFALLBESEITIGUNG (GEBIETSKOERPERSCHAFT)	* 9.8 10	90410	81	7
ABFALLBESEITIGUNG (UNTERNEHMEN)	745 10	74510	81	7
ABFALLGERSTE (NEBENPRODUKT DES MALZES), GEW.	293 50	29300	43	2
ABFALLHEFE (NEBENPRODUKT DES BIERES), GEW.	293 10	29300	43	2
ABFALLTONNEN AUS STAHLBLECH, H.	256 50	25650	32	2
ABFALLVERBRENNUNGSANLAGE (GEBIETSKOERPERSCHAFT)	* 9.8 10	90410	81	7
ABFALLVERBRENNUNGSANLAGE (UNTERNEHMEN)	745 10	74510	81	7
ABFERTIGUNGSSPEDITION (NICHT GUETERBEFOERDERUNG)	551 10	55110	72	5
ABFUELL- UND VERPACKUNGSGEWERBE (NICHT VERBRAUCHSFERTIGE AUFMACHUNG PHARMAZEUTISCHER ERZEUGNISSE)	789 80	78980	90	7
ABFUELLMASCHINEN, H.	242 40	24240	23	2
ABFUELLWAAGEN (NICHT PRAEZISIONS-, HAUSHALTS- U.A. KLEINWAAGEN), H.	242 92	24290	23	2
ABGAENGE UND RESTSTOFFE, VERSPINNBARE (NICHT AUS WOLLE, NICHT WOLL- UND TIERHAARKAEMMLINGE), AUFBEREITUNG UND BEARBEITUNG	275 95	27590	40	2
ABGAENGE UND RESTSTOFFE, VERSPINNBARE, AUS WOLLE, AUFBEREITUNG UND BEARBEITUNG	275 01	27500	40	2
ABGASKLAPPEN, THERMISCH UND MOTORISCH GESTEUERTE, H.	242 92	24290	23	2
ABGEORDETENTAETIGKEIT IN PARLAMENTEN DES BUNDES UND DER LAENDER	799 00	79900	93	7
ABLAUFPLANUNG, INGENIEURBUERO	784 35	78430	87	7
ABLEITER (ARMATUREN), H.	242 91	24290	23	2
ABPLAETTMUSTER AUS PAPIER, H.	265 90	26590	36	2
ABRAUMARBEITEN (ERDBEWEGUNGSARBEITEN, LANDESKULTURBAU)	300 71	30071	46	3
ABRAUMARBEITEN, BERGBAULICH	300 77	30077	46	3
ABRAUMFOERDERBRUECKEN, H.	242 21	24220	23	2
ABRECHNUNGSMASCHINEN, EH.	435 60	43560	62	4
ABRECHNUNGSMASCHINEN, GH.	416 44	41644	55	4

ABRECHNUNGSMASCHINEN

BETRIEBS- UND AEHLICHE BEKENUNGEN	VZ- NUMMER 1979	AZ- SIGNIERNUMMER	BZ- NUMMER	BZ- KODEN
ABRECHNUNGSMASCHINEN, H.	243 10	24310	24	2
ABRECHNUNGSMASCHINEN, V.	427 47	42700	58	4
ABRECHNUNGSSTELLE FUER DEN GUETERVERKEHR	789 31	78990	89	7
ABREISSKALENDER, H.	268 15	26810	37	2
ABREISSROLLEN AUS PAPIER, AUCH BEDRUCKTE (NICHT KLEBEROLLEN), H.	265 90	26590	36	2
ABSACKWAAGEN (NICHT PRAEZISIONS-, HAUSHALTS- U.A. KLEINWAAGEN), H.	242 92	24290	23	2
ABSAETZE AUS HOLZ, H.	261 47	26140	34	2
ABSAETZE AUS LEDER, H.	272 10	27210	39	2
ABSAETZE, EH.	432 81	43281	60	4
ABSAETZE, GH.	416 67	41660	55	4
ABSAETZE, V.	427 77	42700	58	4
ABSATZFINANZIERUNGS- UND CREDITANSTALT GMBH	605 00	60500	73	6
ABSATZKREDITBANK AG	605 00	60500	73	6
ABSATZPLATTEN AUS GUMMI, H.	213 50	21350	14	2
ABSATZPLATTEN AUS KUNSTSTOFF, H.	210 00	21000	14	2
ABSATZPLATTEN AUS LEDER, H.	272 10	27210	39	2
ABSATZPLATTEN, EH.	432 81	43281	60	4
ABSATZPLATTEN, GH.	416 67	41660	55	4
ABSATZPLATTEN, V.	427 77	42700	58	4
ABSCHIEDER (ARMATUREN), H.	242 91	24290	23	2
ABSCHLEPP- UND BERGUNGSDIENST, (KRAFTFAHRZEUG-)	512 90	51290	68	5
ABSCHLUSSLEISTEN AUS HOLZ, EH.	439 91	43991	65	4
ABSCHLUSSLEISTEN AUS HOLZ, GH.	407 14	40710	50	4
ABSCHLUSSLEISTEN AUS HOLZ, V.	422 84	42200	58	4
ABSETZANLAGEN FUER DEN BERGBAU, H.	242 21	24220	23	2
ABSORPTIONSWAERMEPUMPEN, H.	242 92	24290	23	2
ABSPERRVENTILE FUER DIE AUTOGENE METALLBEARBEITUNG, H.	242 92	24290	23	2
ABSTECHMASCHINEN FUER DIE METALLBEARBEITUNG, H.	242 10	24210	23	2
ABTEIL	* 811 10	81100	94	8
ABTRETMATTEEN AUS TEXTILEM MATERIAL, H.	275 95	27590	40	2
ABWAERMEVERWERTUNGSANLAGEN, INSTALLATION	310 30	31030	49	3
ABWASSERBEHANDLUNGSANLAGEN, H.	242 40	24240	23	2
ABWASSERBESEITIGUNG (GEBIETSKOERPERSCHAFT)	* 908 20	90420	81	7
ABWASSERBESEITIGUNG (UNTERNEHMEN)	745 20	74520	81	7
ABWASSERKLAERUNG (GEBIETSKOERPERSCHAFT)	* 908 20	90420	81	7
ABWASSERKLAERUNG (UNTERNEHMEN)	745 20	74520	81	7
ABWASSERREINIGUNG (GEBIETSKOERPERSCHAFT)	* 908 20	90420	81	7
ABWASSERREINIGUNG (UNTERNEHMEN)	745 20	74520	81	7
ABWRACKSCHIFFE, GH.	408 31	40830	51	4
ABWRACKSCHIFFE, V.	428 70	42800	58	4
ABWRACKUNG VON FLUGZEUGEN	248 10	24800	27	2
ABWRACKUNG VON KRAFTWAGEN (NICHT GH. MIT SCHROTT)	249 11	24910	29	2
ABWRACKUNG VON LUFT- UND RAUMFAHRZEUGEN (NICHT FLUGZEUGE), H.	248 50	24800	27	2
ABWRACKUNG VON SCHIFFEN	246 15	24610	27	2
ABWURFEINRICHTUNGEN FUER SCHUETT- UND STUECKGUT, H.	242 21	24220	23	2
ABZEICHEN MIT ODER OHNE SCHMUCKCHARAKTER, H.	258 99	25898	33	2
ABZIEHBILDER, H.	268 15	26810	37	2
ABZIEHBILDERPAPIER, H.	264 61	26400	36	2
ABZIEHFARBEN, H.	200 39	20039	11	2
ABZWEIGDOSEN FUER DIE ELEKTRIZITAETSVERTEILUNG (NICHT LEITUNGSANSCHLUSSELEMENTE FUER DIE FERNMELDE- UND HOCHFREQUENZTECHNIK), H.	250 34	25030	30	2

BETRIEBS- UND AEMNLICHE BENENNUNGEN	WZ- NUMMER 1979	AZ- SIGNIERNUMMER	BZ-	
			NUMMER	
ARZWEIGDOSEN, EH.	434 11	43411	61	4
ARZWEIGDOSEN, GH.	413 20	41320	54	4
ABZWEIGDOSEN, V.	425 15	42500	58	4
ABZWEIGDOSEN, VHV.	429 54	42900	58	4
ACCESSOIRES, MODISCHE, EH.	432 41	43247	60	4
ACCESSOIRES, MODISCHE, GH.	412 50	41250	53	4
ACCESSOIRES, MODISCHE, V.	424 34	42400	58	4
ACETYLEN, GH.	404 10	40400	50	4
ACETYLEN, H.	200 27	20020	11	2
ACETYLEN, V.	422 20	42200	58	4
ACHSAGGREGATE FUER KRAFTFAHRZEUGE, H.	244 40	24440	25	2
ACHSEN (POLLENDES EISENBANZUEG), H.	232 00	23200	21	2
ACHSEN FUER FAHRRADER, H.	245 25	24520	26	2
ACHSEN FUER KRAFTRAEDER, H.	245 21	24520	26	2
ACHSEN FUER KRAFTWAGEN, H.	244 40	24440	25	2
ACHTERBAHN.	755 91	75593	83	7
ACKERSCHLEPPER (AUCH EINACHSSCHLEPPER U.A. EINACHSIGE MOTORGERAETE FUER DIE LANDWIRTSCHAFT), H.	242 30	24230	23	2
ACKERSCHLEPPER, GH.	416 20	41620	55	4
ACKERSCHLEPPER, V.	427 45	42700	58	4
ACKERSCHLEPPERMOTOREN, -TEILE UND -ZUBEHOER, GH.	416 20	41620	55	4
ACKERSCHLEPPERMOTOREN, -TEILE UND -ZUBEHOER, V.	427 45	42700	58	4
ACKERSCHLEPPERMOTOREN, H.	242 92	24290	23	2
ACKERSCHLEPPERVERMIETUNG, -VERLEIH.	791 10	79140	91	7
ACKERWAGEN, Gh.	416 20	41620	55	4
ACKERWAGEN, LUFTBEREIFTE, H.	245 51	24550	26	2
ACKERWAGEN, V.	427 45	42700	58	4
ACRYLGLAS, GH.	404 10	40400	50	4
ACRYLGLAS, H.	200 10	20010	11	2
ACRYLGLAS, V.	422 20	42200	58	4
ADDIERMASCHINEN, EH.	435 60	43560	62	4
ADDIERMASCHINEN, GH.	416 44	41644	55	4
ADDIERMASCHINEN, H.	243 10	24310	24	2
ADDIERMASCHINEN, V.	427 47	42700	58	4
ADDITIVE FUER MINERALOLEE, ZUBEREITETE, H.	200 27	20020	11	2
ADELVERBAND, -VEREIN, -VEREINIGUNG.	* 817 2	81700	94	8
ADIG ALLGEMEINE DEUTSCHE INVESTMENT-GMBH.	609 01	60900	73	6
ADJUSTIEREN, NAEHEN, STEPPEN, PLISSEEBRENNEN U.AE. (HILFSARBEITEN AN ERZEUGNISSEN DES BEKLEIDUNGSGEWERBES).	276 50	27650	41	2
ADMINISTRATUR, BISCHOEFLICH.	* 811 10	81100	94	8
ADRESSBUCHVERLAG.	760 15	76010	84	7
ADRESSENPRAEGERMASCHINEN, H.	243 10	24310	24	2
ADRESSENSCHREIBBUERO.	789 75	78974	90	7
ADRESSIERMASCHINEN, EH.	435 60	43560	62	4
ADRESSIERMASCHINEN, GH.	416 44	41644	55	4
ADRESSIERMASCHINEN, H.	243 10	24310	24	2
ADRESSIERMASCHINEN, V.	427 47	42700	58	4
ADRESSPLATTEN AUS METALL, H.	256 89	25690	32	2
ADV-GERAETE UND -EINRICHTUNGEN (GERAETE UND EINRICHTUNGEN FUER DIE AUTOMATISCHE DATENVERARBEITUNG), H.	243 50	24350	24	2
AEMTERSARKASSE.	602 70	60200	73	6
AENDERUNG UND REPARATUR VON DAMEN- UND KINDEROBERBEKLEIDUNG SOWIE VON GENAENTER ARBEITS-, SPORT-, LEDER- UND REGENSCHUTZBEKLEIDUNG UND UNIFORMEN FUER DAMEN UND KINDER.	276 16	27616	41	2

AENDERUNG VON HERRENBERBEKLEIDUNG

BETRIEBS- UND AEBNLICHE BENENNUNGEN	WZ- NUMMER 1979	AZ- SIGNIERNUMMER	BZ-	
AENDERUNG UND REPARATUR VON HERRENBERBEKLEIDUNG SOWIE VON GENAEBTER ARBEITS-, SPORT-, LEDER- UND REGENSCHUTZBEKLEIDUNG UND UNIFORMEN FUER HERREN	276 12	27612	41	2
AENDERUNG VON HERREN-, DAMEN- UND KINDERWAESCHE	276 22	27623	41	2
AENDERUNG VON NIEDERWAREN	276 28	27629	41	2
AERMELFUTTERSTOFF AUS BAUMWOLLE ODER ZELLULOSISCHEN FASERN, H.	275 32	27530	40	2
AERMELFUTTERSTOFF AUS SEIDE, ZELLULOSISCHEN ODER SYNTHETISCHEN FAEDEN, H.	275 33	27530	40	2
AERMELHALTER, H.	276 46	27640	41	2
AEROCLUB	* 814 1	81400	94	8
AERZTEEINRICHTUNGEN AUS METALLBLECH (NICHT MEDIZINMECHANISCHE), H.	256 71	25670	32	2
AERZTEKAMMER	* 837 10	83700	95	8
AERZTEVERBAND	* 834 10	83400	95	8
AERZTLICHE GERAETE, EINRICHTUNGEN UND INSTRUMENTE (DENTALMEDIZINISCHE), GH.	418 31	41830	56	4
AERZTLICHE GERAETE, EINRICHTUNGEN UND INSTRUMENTE (NICHT DENTALMEDIZINISCHE), GH.	418 35	41830	56	4
AERZTLICHE GERAETE, EINRICHTUNGEN UND INSTRUMENTE, EH.	436 40	43640	63	4
AERZTLICHE GERAETE, EINRICHTUNGEN UND INSTRUMENTE, MEDIZINMECHANISCHE (NICHT ELEKTROMEDIZINISCHE GERAETE UND EINRICHTUNGEN, FIEBERTHERMOMETER AUS GLAS, GANZGLASSPRITZEN UND SANITAETSMOEBEL), H.	252 70	25270	31	2
AERZTLICHE GERAETE, EINRICHTUNGEN UND INSTRUMENTE, V.	428 14	42800	58	4
AERZTLICHE VERRECHNUNGSSTELLE	789 31	78990	89	7
AETHANOL, SYNTHETISCH, H.	200 10	20010	11	2
AETHER, H.	200 10	20010	11	2
AETHERISCHE OELE UND RIECHSTOFFE (NICHT KOSMETIKA), EH.	436 61	43661	63	4
AETHERISCHE OELE UND RIECHSTOFFE (NICHT KOSMETIKA), GH.	404 10	40400	50	4
AETHERISCHE OELE UND RIECHSTOFFE (NICHT KOSMETIKA), H.	200 24	20020	11	2
AETHERISCHE OELE UND RIECHSTOFFE (NICHT KOSMETIKA), V.	422 20	42200	58	4
AETHYLALKOHOL, SYNTHETISCH, H.	200 10	20010	11	2
AETZALKALIEN, H.	200 10	20010	11	2
AETZEN VON GLAS (VEREDLUNG VON FLACHGLAS)	227 72	22770	17	2
AETZEN VON GLAS (VEREDLUNG VON HOHLGLAS)	227 74	22770	17	2
AETZEREI (VEREDLUNG VON FLACHGLAS)	227 72	22770	17	2
AETZEREI (VEREDLUNG VON HOHLGLAS)	227 74	22770	17	2
AETZNATRON, H.	200 10	20010	11	2
AETZPLATTEN FUER LITHOGRAFISCHE ZWECKE, ROHE, H.	256 89	25690	32	2
AEXTE, H.	256 01	25600	32	2
AFFINIERIE (NE-METALLUNSMELZWERK)	233 17	23300	18	2
AFFINIERIE (NE-SCHWERMETALLHUETTE)	233 14	23300	18	2
AGENTUR, FILMVERLEIH UND -VERTRIEB	755 30	75530	83	7
AGENTURTANKSTELLE	437 10	43710	65	4
AHLEN (STAHLSPITZEN), H.	256 91	25690	32	2
AKA AUSFUHRKREDIT GMBH	606 00	60600	73	6
AKADEMIE FUER OEFFENTLICHES GESUNDHEITSWESEN	* 814 1	81400	94	8
AKADEMIE FUER ZIVILE VERTEIDIGUNG	* 9.2 35	90100	97	9
AKADEMIE, NICHT HOCHSCHULE (GEBIETSKOERPERSCHAFT)	* 9.. 74	90974	82	7
AKADEMIE, NICHT HOCHSCHULE (ORGANISATION OH.E.)	* 8.. 74	89974	82	7
AKADEMIKERVERBAND, -VEREIN	* 817 2	81700	94	8
AKE WAREN-KREDIT-GENOSSENSCHAFT EG	605 00	60500	73	6
AKF ALLGEMEINE KAUF-FINANZ GMBH & CO. KREDITBANK	605 00	60500	73	6
AKKORDEONS, EH.	434 50	43450	61	4
AKKORDEONS, GH.	413 75	41375	54	4
AKKORDEONS, H.	258 15	25815	33	2
AKKORDEONS, V.	425 75	42500	58	4
AKKORDEONSTIMMEREI	259 70	25970	31	2
AKKUMULATOREN UND AKKUMULATORENBATTERIEN, H.	250 10	25010	30	2

BETRIEBS- UND AEBNLIICHE BENENNUNGEN	WZ- NUMMER 1979	AZ- SIGNIERNUMMER	BZ- NUMMER	
AKKUMULATOREN, EH.	434 11	43411	61	4
AKKUMULATOREN, GH.	413 20	41320	54	4
AKKUMULATOREN, V.	425 15	42500	58	4
AKKUMULATOREN, VHV.	429 54	42900	58	4
AKKUMULATORENSAEURE, H.	200 10	20010	11	2
AKROBAT, SELBSTAENDIG	755 48	75548	83	7
AKTENTASCHEN, H.	271 01	27100	38	2
AKTENVERNICHTUNGSMASCHINEN, H.	243 10	24310	24	2
AKTIVKOHLE, H.	200 10	20010	11	2
AKTUALITAETENKINDO	755 10	75510	83	7
AKUSTIK, INGENIEURBUERO	784 35	78430	87	7
AKUSTIKBAU	302 05	30205	46	3
ALARMANLAGEN, ELEKTRISCHE, H.	250 37	25030	30	2
ALAUN, H.	200 10	20010	11	2
ALBEN (BUCHBINDEREIERZEUGNIS), H.	265 60	26560	36	2
ALGEMENE BANK NEDERLAND (DEUTSCHLAND) AG	601 30	60100	73	6
ALKALI- UND ERDALKALIELEMENTE FUER CHEMISCHE ZWECKE, H.	200 10	20010	11	2
ALKALIRETALLE, H.	200 10	20010	11	2
ALKALOIDE, H.	200 31	20031	11	2
ALKOHOLBRENNEREI	294 11	29410	43	2
ALKOHOLE (NICHT ERZEUGNISSE DER ALKOHOLBRENNEREIEN), H.	200 10	20010	11	2
ALKOHOLFREIE GETRAENKE (NICHT FRUCHT- UND GEMUESESAEFTE, ALKOHOLFREIES BIER), H.	295 00	29500	43	2
ALKOHOLFREIE GETRAENKE (NICHT OBST- UND GEMUESESAEFTE, DIAETETISCHE GETRAENKE), GH.	411 87	41180	52	4
ALKOHOLFREIE GETRAENKE (NICHT OBST- UND GEMUESESAEFTE, DIAETETISCHE GETRAENKE), EH.	431 65	43165	59	4
ALKOHOLFREIE GETRAENKE (NICHT OBST- UND GEMUESESAEFTE, DIAETETISCHE GETRAENKE), V.	423 65	42300	58	4
ALKOHOLFREIES BIER, H.	293 10	29300	43	2
ALKOHOLFREIES RESTAURANT, ALS SPEISEWIRTSCHAFT BETRIEBEN	713 11	71311	76	7
ALKOHOLISCHE GETRAENKE (BIER), EH.	431 65	43165	59	4
ALKOHOLISCHE GETRAENKE (BIER), GH.	411 87	41180	52	4
ALKOHOLISCHE GETRAENKE (BIER), V.	423 65	42300	58	4
ALKOHOLISCHE GETRAENKE (NICHT BIER), EH.	431 61	43161	59	4
ALKOHOLISCHE GETRAENKE (NICHT BIER), V.	423 61	42300	58	4
ALKOHOLISCHE GETRAENKE (SPIRITUOSEN), GH.	411 83	41180	52	4
ALKOHOLISCHE GETRAENKE (WEIN), GH.	411 81	41180	52	4
ALLEINUNTERHALTER (KUNSTLER), SELBSTAENDIG	755 46	75545	83	7
ALLFONDS GESELLSCHAFT FUER INVESTMENTANLAGEN MBH	609 01	60900	73	6
ALLGEBRAUCHSLAMPEN, H.	250 41	25040	30	2
ALLGEMEIN-GEWERBLICHE BERUFSAUFBUSCHULE (GEBIETSKOERPERSCHAFT)	* 9.. 76	90976	82	7
ALLGEMEIN-GEWERBLICHE BERUFSAUFBUSCHULE (ORGANISATION OH.E.)	* 8.. 76	89976	82	7
ALLGEMEIN-GEWERBLICHE BERUFSAUFBUSCHULE (UNTERNEHMEN)	751 54	75154	82	7
ALLGEMEINBILDENDE UND UNTERHALTENDE BUECHEREI (GEBIETSKOERPERSCHAFT)	* 9.. 85	90985	83	7
ALLGEMEINBILDENDE UND UNTERHALTENDE BUECHEREI (ORGANISATION OH.E.)	* 8.. 85	89985	83	7
ALLGEMEINBILDENDE UND UNTERHALTENDE BUECHEREI (UNTERNEHMEN)	755 70	75570	83	7
ALLGEMEINE AUS- UND FORTBILDUNG, SCHULE (GEBIETSKOERPERSCHAFT)	* 9.. 75	90975	82	7
ALLGEMEINE AUS- UND FORTBILDUNG, SCHULE (ORGANISATION OH.E.)	* 8.. 75	89975	82	7
ALLGEMEINE AUS- UND FORTBILDUNG, SCHULE (UNTERNEHMEN)	751 51	75151	82	7
ALLGEMEINE BEAMTENBANK AG	601 30	60100	73	6
ALLGEMEINE DEUTSCHE CREDIT-ANSTALT	601 30	60100	73	6
ALLGEMEINE FINANZIERUNGSBANK AG	605 00	60500	73	6
ALLGEMEINE HYPOTHEKENBANK AG	604 10	60400	73	6
ALLGEMEINE LANDWIRTSCHAFT, O.A.S.	* 011 80	02100	01	0

BETRIEBS- UND AEBNLIICHE BENENNUNGEN	WZ- NUMMER 1979	AZ- SIGNIERNUMMER	BZ- NUMMER	BZ- NUMMER
ALLGEMEINE UND INNERE VERWALTUNG (BUND, LAND, GEMEINDE, GEMEINDEVERBAND)	* 9.0 21	90100	97	9
ALLGEMEINE ZEITSCHRIFTEN, VERLAG	760 55	76050	84	7
ALLGEMEINER GARTENBAU, O.A.S.	* 014 80	02100	02	0
ALLGEMEINES KRANKENHAUS (GEBIETSKOERPERSCHAFT)	* 9.. 91	90991	85	7
ALLGEMEINES KRANKENHAUS (ORGANISATION OH.E.)	* 8.. 91	89991	85	7
ALLGEMEINES KRANKENHAUS (SOZIALVERSICHERUNG)	* 98. 91	98991	85	7
ALLGEMEINES KRANKENHAUS (UNTERNEHMEN)	771 51	77151	85	7
ALLGEMEINMEDIZINISCHE ARZTPRAXIS	771 11	77111	85	7
ALLSTROM-(UNIVERSAL-)MOTOREN, H.	250 34	25030	30	2
ALTEISEN, GH.	408 31	40830	51	4
ALTEISEN, V.	428 70	42800	58	4
ALTEN, HEINRICH (PRIVATBANKHAUS)	601 70	60100	73	6
ALTENERHOLUNGS- UND -FERIENHEIM (GEBIETSKOERPERSCHAFT)	* 9.. 51	90951	76	7
ALTENERHOLUNGS- UND -FERIENHEIM (ORGANISATION OH.E.)	* 8.. 51	89951	76	7
ALTENERHOLUNGS- UND -FERIENHEIM (SOZIALVERSICHERUNG)	* 98. 51	98951	76	7
ALTENERHOLUNGS- UND -FERIENHEIM (UNTERNEHMEN)	711 91	71191	76	7
ALTENFERIENHEIM (GEBIETSKOERPERSCHAFT)	* 9.. 51	90951	76	7
ALTENFERIENHEIM (ORGANISATION OH.E.)	* 8.. 51	89951	76	7
ALTENFERIENHEIM (SOZIALVERSICHERUNG)	* 98. 51	98951	76	7
ALTENFERIENHEIM (UNTERNEHMEN)	711 91	71191	76	7
ALTENHEIM (GEBIETSKOERPERSCHAFT)	* 9.. 63	90963	77	7
ALTENHEIM (ORGANISATION OH.E.)	* 8.. 63	89963	77	7
ALTENHEIM (UNTERNEHMEN)	721 35	72130	77	7
ALTENKRANKENHEIM (GEBIETSKOERPERSCHAFT)	* 9.. 68	90968	77	7
ALTENKRANKENHEIM (ORGANISATION OH.E.)	* 8.. 68	89968	77	7
ALTENKRANKENHEIM (UNTERNEHMEN)	727 00	72700	77	7
ALTENPFLEGE- UND -KRANKENHEIM (GEBIETSKOERPERSCHAFT)	* 9.. 68	90968	77	7
ALTENPFLEGE- UND -KRANKENHEIM (ORGANISATION OH.E.)	* 8.. 68	89968	77	7
ALTENPFLEGE- UND -KRANKENHEIM (UNTERNEHMEN)	727 00	72700	77	7
ALTENTAGESSTAETTE (GEBIETSKOERPERSCHAFT)	* 9.. 69	90969	77	7
ALTENTAGESSTAETTE (ORGANISATION OH.E.)	* 8.. 69	89969	77	7
ALTENTAGESSTAETTE (UNTERNEHMEN)	728 00	72800	77	7
ALTENWOHNHEIM (GEBIETSKOERPERSCHAFT)	* 9.. 62	90963	77	7
ALTENWOHNHEIM (ORGANISATION OH.E.)	* 8.. 62	89963	77	7
ALTENWOHNHEIM (UNTERNEHMEN)	721 31	72130	77	7
ALTERSHILFE FUER LANDWIRTE (SOZIALVERSICHERUNG)	* 981 17	98100	98	9
ALTERSKASSE FUER DEN GARTENBAU	* 981 17	98100	98	9
ALTERTUMSVEREIN	* 813 1	81300	94	8
ALTGUMMI, GH.	408 79	40870	51	4
ALTGUMMI, V.	428 70	42800	58	4
ALTKATHOLISCHE GEMEINDE	* 811 10	81100	94	8
ALTMATERIAL (ALTPAPIER UND -PAPPE), GH.	408 77	40870	51	4
ALTMATERIAL (EISEN- UND STAHLSCROTT), GH.	408 31	40830	51	4
ALTMATERIAL (LUMPEN), GH.	408 74	40870	51	4
ALTMATERIAL (NE-METALLSCROTT), GH.	408 35	40830	51	4
ALTMATERIAL (NICHT SCROTT, LUMPEN, ALTPAPIER UND -PAPPE), GH.	408 79	40870	51	4
ALTMATERIAL UND RESTSTOFFE VERSCHIEDENER ART, O.A.S., GH.	408 71	40870	51	4
ALTMATERIAL UND RESTSTOFFE, V.	428 70	42800	58	4
ALTMETALLE, (NE-), GH.	408 35	40830	51	4
ALTMETALLE, (NE-), V.	428 70	42800	58	4
ALTOEL, AUFBEREITUNG	205 10	20500	13	2

BETRIEBS- UND AHNLICHE BENENNUNGEN	WZ- NUMMER 1979	AZ- SIGNIERNUMMER	
ALTOEL, GH.	408 79	40870	51 4
ALTOEL, V.	428 70	42800	58 4
ALTPAPIER UND -PAPPE, GH.	408 77	40870	51 4
ALTPAPIER UND -PAPPE, V.	428 70	42800	58 4
ALTPAPIERPRESSEN, H.	242 92	24290	23 2
ALTFORMIERTE KIRCHE	* 811 10	81100	94 8
ALTRIFEN, GH.	408 79	40870	51 4
ALTRIFEN, V.	428 70	42800	58 4
ALTSCHROTT (EINSCHLIESSLICH MISCHSCHROTT) AUS EISEN UND STAHL, GH.	408 31	40830	51 4
ALTSCHROTT (EINSCHLIESSLICH MISCHSCHROTT) AUS NE-METALL UND NE-METALLVERBINDUNGEN, GH.	408 35	40830	51 4
ALTSCHROTT (EINSCHLIESSLICH MISCHSCHROTT), V.	428 70	42800	58 4
ALUMINIUM (NICHT HUETTENALUMINIUM), GEW.	233 17	23300	18 2
ALUMINIUM- UND KUNSTSTOFFFOLIE FUER VERPACKUNG, EH.	435 11	43510	62 4
ALUMINIUM- UND KUNSTSTOFFFOLIE FUER VERPACKUNG, GH.	413 19	41316	54 4
ALUMINIUM- UND KUNSTSTOFFFOLIE FUER VERPACKUNG, V.	428 60	42800	58 4
ALUMINIUMBEARBEITUNG	233 11	23300	18 2
ALUMINIUMFOLIEN, H.	256 87	25690	32 2
ALUMINIUMGIESSEREI	236 00	23600	19 2
ALUMINIUMGRANALIEN, -GRIESS UND -PULVER (NICHT DURCH MECHANISCHE ZERKLEINERUNG HERGESTELLT), GEW.	233 11	23300	18 2
ALUMINIUMGRIESS, -PASTE UND -PULVER, DURCH MECHANISCHE ZERKLEINERUNG HERGESTELLT, H.	256 87	25690	32 2
ALUMINIUMLEGIERUNGEN, UMSCHMELZ-, GEW.	233 17	23300	18 2
ALUMINIUMSCHLAGEREI	256 87	25690	32 2
ALUMINIUMSCHMELZEREI	233 17	23300	18 2
ALUMINIUMSCHWEISSEREI (SOWEIT NICHT ZUR PRODUKTION GEGHOREND)	239 11	23911	21 2
ALUMNATSCHULE, SCHULE DER ALLGEMEINEN AUSBILDUNG (ORGANISATION OH.E.)	* 8.. 75	89975	82 7
ALUMNATSCHULE, SCHULE DER ALLGEMEINEN AUSBILDUNG (UNTERNEHMEN)	751 51	75151	82 7
AMBOSS-EINSATZWERKZEUGE, H.	256 01	25600	32 2
AMBOSS, H.	256 50	25650	32 2
AMPULATORIUM (GEBIETSKOERPERSCHAFT)	* 9.. 99	90999	85 7
AMPULATORIUM (ORGANISATION OH.E.)	* 8.. 99	89999	85 7
AMPULATORIUM (SOZIALVERSICHERUNG)	* 98.. 99	98999	85 7
AMERICAN EXPRESS BANK GMBH	601 30	60100	73 6
AMMONIAK, H.	200 10	20010	11 2
AMPHIBIEN, EH.	439 20	43920	65 4
AMPHIBIEN, GH.	401 55	40155	50 4
AMPHIBIEN, V.	421 17	42100	58 4
AMT DES HOHEN FLUECHTLINGSKOMMISSARS DER VEREINTEN NATIONEN IN DER BUNDESREPUBLIK DEUTSCHLAND	* 990,07		99 9
AMT FUER DENKMALPFLEGE	* 9.4 10	90100	97 9
AMT FUER ERNAEHRUNGSWIRTSCHAFT	* 9.7 11	90100	97 9
AMT FUER HAEFEN UND SCHIFFFAHRT	* 9.7 27	90100	97 9
AMT FUER JUGENDPFLEGE	* 9.5 12	90100	97 9
AMT FUER KUNST UND VOLKSBILDUNG	* 9.4 10	90100	97 9
AMT FUER LANDWIRTSCHAFTLICHE MARKTORDNUNG	* 9.7 11	90100	97 9
AMT FUER LEIBESUEBUNGEN	* 9.6 10	90100	97 9
AMT FUER RESTITUTIONEN	* 9.5 17	90100	97 9
AMT FUER VERTEIDIGUNGSLASTEN	* 9.0 39	90100	97 9
AMT FUER VERTRIEBENE UND KRIEGSGESCHAEEDISTE	* 9.5 18	90100	97 9
AMT FUER WASSERVERSORGUNG	* 9.7 41	90100	97 9
AMT, KIRCHLICH	* 811 10	81100	94 8
AMTLICHE BLAETTER, VERLAG	760 59	76050	84 7
AMTSANWALTSCHAFT	* 9.3 10	90100	97 9

AMTSBLAETTER

BETRIEBS- UND AEHNLICHE BEKENNUNGEN	VZ- NUMMER 1979	AZ- SIGNIERNUMMER	BZ- SIGNIERNUMMER	BZ- SIGNIERNUMMER
AMTSBLAETTER, VERLAG	760 59	76050	84	7
AMTSBUERGERMEISTER	* 9.0 13	90100	97	9
AMTSGERICHT	* 9.3 10	90100	97	9
AMTSKOERPERSCHAFT	* 9.0 21	90100	97	9
AMTSSPARKASSE	602 70	60200	73	6
AMTSVERWALTUNG (ALLGEMEINE UND INNERE VERWALTUNG)	* 9.0 21	90100	97	9
AMTSVORMUNDSCHAFT (JUGENDART)	* 9.5 12	90100	97	9
AN- UND VERKAUF VON GRUNDSTUECKEN, GEBAEUDEN UND WOHNUNGEN FUER EIGENE RECHNUNG	794 15	79410	92	7
ANAESTHESIEGERAETE, H.	252 70	25270	31	2
ANALOGRECHNER, GH.	416 44	41644	55	4
ANALOGRECHNER, H.	243 50	24350	24	2
ANALOGRECHNER, V.	427 47	42700	58	4
ANALYSENWAAGEN, H.	252 55	25250	31	2
ANATOMISCHE NACHBILDUNGEN UND PRAEPARATE, H. (NICHT PRAEPARIERUNG VON GEWEIHEN)	252 55	25250	31	2
ANBAUELEMENTE, GEPOLSTERTE, H. (NICHT MOEBELPOLSTEREI)	261 35	26136	34	2
ANBOHRAPPARATE, H.	256 01	25600	32	2
ANBOHRVORRICHTUNGEN (ARMATUREN), H.	242 91	24290	23	2
ANBRINGEN VON DEKORATIONEN (NICHT SCHAUFENSTERGESTALTUNG)	276 91	27691	41	2
ANBRINGEN VON LEITPLANKEN	300 75	30075	46	3
ANBRINGEN VON SCHUTZNETZEN (STRASSENBAU)	300 75	30075	46	3
ANCHOSEN, EH.	431 42	43142	59	4
ANCHOSEN, GH.	411 75	41175	52	4
ANCHOSEN, H.	292 00	29200	44	2
ANCHOSEN, V.	423 37	42300	58	4
ANDENKEN-, DEKORATIONS- UND WERBEARTIKEL AUS KUNSTSTOFF, H.	210 00	21000	14	2
ANDENKENARTIKEL AUS METALL, H.	256 89	25690	32	2
ANGELGERAETE, EH.	439 30	43930	65	4
ANGELGERAETE, GH.	413 18	41317	54	4
ANGELGERAETE, V.	425 11	42500	58	4
ANGELSPORTGERAETE, H.	258 60	25860	33	2
ANGESTELLTEN-GEWERKSCHAFT	* 815 10	81500	94	8
ANGESTELLTENHEIM, ALS BERUFSTAETIGENWOHNHEIM BETRIEBEN (GEBIETSKOERPERSCHAFT)	* 9.. 61	90961	77	7
ANGESTELLTENHEIM, ALS BERUFSTAETIGENWOHNHEIM BETRIEBEN (ORGANISATION OH.E.)	* 8.. 61	89961	77	7
ANGESTELLTENHEIM, ALS BERUFSTAETIGENWOHNHEIM BETRIEBEN (UNTERNEHMEN)	721 10	72110	77	7
ANGORAKANINCHEN, EH.	439 20	43920	65	4
ANGORAKANINCHEN, GH.	401 55	40155	50	4
ANGORAKANINCHEN, HALTUNG, ZUCHT UND PFLEGE	* 034 40	03400	03	0
ANGORAKANINCHEN, V.	421 17	42100	58	4
ANHAENGER (ACKERWAGEN), GH.	416 20	41620	55	4
ANHAENGER (ACKERWAGEN), V.	427 45	42700	58	4
ANHAENGER AUS PAPIER (AUCH GEPRAEGTF, GESTANZTE ODER GUMMIERTE; NICHT BEDRUCKTE), H.	265 90	26590	36	2
ANHAENGER FUER FAHRRADER, H.	245 25	24520	26	2
ANHAENGER FUER KRAFTWAGEN, EH.	438 11	43810	65	4
ANHAENGER FUER KRAFTWAGEN, GH.	416 19	41619	55	4
ANHAENGER FUER KRAFTWAGEN, H.	244 70	24470	25	2
ANHAENGER FUER KRAFTWAGEN, V.	427 10	42700	58	4
ANHAENGER FUER SCHIENENOMNIBUSSE, H.	247 41	24700	28	2
ANHAENGER-KUPPLUNGEN FUER KRAFTFAHRZEUGE, H.	244 40	24440	25	2
ANHAENGERVERMIETUNG, -VERLEIH	791 60	79160	91	7
ANHYDRIT, GEW.	221 35	22190	15	2
ANILIN, H.	200 10	20010	11	2

BETRIEBS- UND AEHNLICHE BENENNUNGEN	WZ- NUMMER 1979	AZ- SIGNIERNUMMER	BZ- SIGNIERNUMMER	
ANILINDRUCK (DRUCKEREI)	268 15	26810	37	2
ANILINFARBSTOFFE, GH.	404 10	40400	50	4
ANILINFARBSTOFFE, V.	422 20	42200	58	4
ANKERSCHMIEDE	232 00	23200	21	2
ANKERWICKELEI	250 34	25030	30	2
ANKERWINDEN, H.	242 21	24220	23	2
ANLAGEBERATER (NICHT EFFEKTENVERMITTLER)	781 95	78190	86	7
ANLAGEN FUER DIE BETTFEDERNZURICHTUNG, -BEARBEITUNG UND -REINIGUNG, MASCHINELLE, H.	242 73	24290	23	2
ANLAGEN FUER DIE CHERISCHE REINIGUNG, MASCHINELLE, H.	242 73	24290	23	2
ANLAGEN FUER DIE CHEMISCHE UND VERWANDTE INDUSTRIEN, MASCHINELLE, H.	242 40	24240	23	2
ANLAGEN FUER DIE GAERUNGS- UND STAERKEINDUSTRIE, MASCHINELLE, H.	242 40	24240	23	2
ANLAGEN FUER DIE GASERZEUGUNG, -WASCHUNG, -REINIGUNG UND -KUEHLUNG, MASCHINELLE, H.	242 40	24240	23	2
ANLAGEN FUER DIE MATERIALBEHANDLUNG IN WECHSELFELDERN (ELEKTRISCHE INDUSTRIEOEFEN), H.	250 37	25030	30	2
ANLAGEN FUER DIE VOR- UND ENDBEHANDLUNG VON BLECH- UND METALLWAREN, MASCHINELLE, H.	242 92	24290	23	2
ANLAGEN FUER DIE WASSERBEHANDLUNG, MASCHINELLE, H.	242 40	24240	23	2
ANLAGEN FUER HOCHOEFEN, HUETTEN-, STAHL- UND WALZWERKE, MASCHINELLE, H.	242 21	24220	23	2
ANLAGEN ZUR LAGERUNG VON BRENNBAREN FLUESSIGKEITEN UND KRAFTSTOFFEN, MASCHINELLE, H.	242 40	24240	23	2
ANLAGENPLANUNG, INGENIEURBUERO	784 31	78430	87	7
ANLASSER FUER KRAFT-, LUFT- UND RAUMFAHRZEUGE, H.	250 37	25030	30	2
ANLASSER FUER NIEDERSpannungSSCHALTGERAETE, H.	250 34	25030	30	2
ANNAHMESTELLE (WETT- UND LOTTERIEWESEN)	755 94	75594	83	7
ANNAHMESTELLE FUER CHEMISCHE REINIGUNG UND BEKLEIDUNGSFAERBEREI	731 45	73120	78	7
ANNAHMESTELLE FUER KUNSTSTOFFEREI	731 45	73120	78	7
ANNAHMESTELLE FUER WAESCHEREI	731 15	73120	78	7
ANNALINE, H.	222 25	22220	16	2
ANNONCENAGENTUR UND -EXPEDITION	787 50	78700	88	7
ANNONCENEXPEDITION	787 50	78700	88	7
ANODEN, H.	233 17	23300	18	2
ANORAKS, H. (SERIENFERTIGUNG)	276 18	27618	41	2
ANORGANISCHE CHEMIKALIEN, EH.	436 61	43661	63	4
ANORGANISCHE CHEMIKALIEN, GH.	404 10	40400	50	4
ANORGANISCHE CHEMIKALIEN, H.	200 10	20010	11	2
ANORGANISCHE CHEMIKALIEN, V.	422 20	42200	58	4
ANORGANISCHE CHEMISCHE GRUNDSTOFFE, EH.	436 61	43661	63	4
ANORGANISCHE CHEMISCHE GRUNDSTOFFE, GH.	404 10	40400	50	4
ANORGANISCHE CHEMISCHE GRUNDSTOFFE, H.	200 10	20010	11	2
ANORGANISCHE CHEMISCHE GRUNDSTOFFE, V.	422 20	42200	58	4
ANREISSZEUGE FUER HANDWERKER, EINFACHE, H.	256 01	25600	32	2
ANSAGER, SELBSTAENDIG	755 46	75545	83	7
ANSCHLAG VON PLAKATEN	787 13	78700	88	7
ANSCHLIESSEN VON OEFEN UND HERDEN (OFEN- UND HERDSETZEREI)	316 61	31660	48	3
ANSCHNALLGURTE FUER LUFTFAHRZEUGE, H.	248 50	24800	27	2
ANSICHTSKAPTEN, EH.	435 11	43510	62	4
ANSICHTSKARTEN, GH.	419 17	41917	57	4
ANSICHTSKARTEN, H.	268 15	26810	37	2
ANSICHTSKARTEN, V.	428 54	42800	58	4
ANSWAHN, HEINZ (PRIVATBANKHAUS)	601 70	60100	73	6
ANSTALT FUER BODENFORSCHUNG (GEBIETSKOERPERSCHAFT)	* 9.. 74	90974	82	7
ANSTALT FUER FORST- UND HOLZWIRTSCHAFT (GEBIETSKOERPERSCHAFT)	* 9.. 74	90974	82	7
ANSTALT FUER GEWAESSERKUNDE (GEBIETSKOERPERSCHAFT)	* 9.. 74	90974	82	7
ANSTALT FUER LANDESKUNDE (GEBIETSKOERPERSCHAFT)	* 9.. 74	90974	82	7

ANSTALT FUER MATERIALPRUEFUNG

BETRIEBS- UND AEHNLICHE BENENNUNGEN	WZ- NUMMER 1979	AZ- SIGNIERNUMMER	BZ-	
			NUMMER	STELLE
ANSTALT FUER MATERIALPRUEFUNG (GEBIETSKOERPERSCHAFT)	* 9.. 74	90974	82	7
ANSTALT FUER STRASSENBAU, -WESEN (GEBIETSKOERPERSCHAFT)	* 9.. 74	90974	82	7
ANSTALT FUER WASSERBAU (GEBIETSKOERPERSCHAFT)	* 9.. 74	90974	82	7
ANSTALT UND EINRICHTUNG DES GESUNDHEITSWESENS, NICHT KRANKENHAUS (GEBIETSKOERPERSCHAFT)	* 0.. 99	90999	85	7
ANSTALT UND EINRICHTUNG DES GESUNDHEITSWESENS, NICHT KRANKENHAUS (ORGANISATION OH.E.)	* 8.. 99	89999	85	7
ANSTALT UND EINRICHTUNG DES GESUNDHEITSWESENS, NICHT KRANKENHAUS (SOZIALVERSICHERUNG)	* 98.. 99	98999	85	7
ANSTALT UND EINRICHTUNG DES GESUNDHEITSWESENS, NICHT KRANKENHAUS (UNTERNEHMEN)	771 59	77159	85	7
ANSTALT UND EINRICHTUNG DES VETERINAERWESENS	774 50	77450	85	7
ANSTALTSGBAEUDE (FERTIGTEILBAU) AUS BETON ZUR VOLLMONTAGE VORGESEHEN, H.	300 51	30051	46	3
ANSTALTSGBAEUDE (FERTIGTEILBAU) AUS BETON, H. UND MONTAGE DURCH BETRIEBS- ODER UNTERNEHMENSEIGENE MONTAGETRUPPS	300 51	30051	46	3
ANSTALTSGBAEUDE (FERTIGTEILBAU) AUS BETON, MONTAGE	300 53	30053	46	3
ANSTALTSGBAEUDE (NICHT FERTIGTEILBAU), H.	300 40	30040	46	3
ANSTALTSSCHULE, SCHULE DER ALLGEMEINEN AUSBILDUNG (GEBIETSKOERPERSCHAFT)	* 9.. 75	90975	82	7
ANSTALTSSCHULE, SCHULE DER ALLGEMEINEN AUSBILDUNG (ORGANISATION OH.E.)	* 8.. 75	89975	82	7
ANSTALTSSCHULE, SCHULE DER ALLGEMEINEN AUSBILDUNG (UNTERNEHMEN)	751 51	75151	82	7
ANSTALTSSCHULE, SCHULE DER BERUFLICHEN AUSBILDUNG (GEBIETSKOERPERSCHAFT)	* 9.. 76	90976	82	7
ANSTALTSSCHULE, SCHULE DER BERUFLICHEN AUSBILDUNG (ORGANISATION OH.E.)	* 8.. 76	89976	82	7
ANSTALTSSCHULE, SCHULE DER BERUFLICHEN AUSBILDUNG (UNTERNEHMEN)	751 54	75154	82	7
ANSTRECKBLUMEN AUS LEDER, H.	271 01	27100	38	2
ANSTELLHEFE (NEBENPRODUKT DES BIERES), GFW.	293 10	29300	43	2
ANSTREICHEREI	316 24	31625	48	3
ANSTRICHMASSEN, ASBESTHALTIGE, H.	222 70	22270	16	2
ANSTRICHMITTEL (NICHT BITUMINOESE), H.	200 21	20020	11	2
ANSTRICHMITTEL, BITUMINOESE, H.	200 27	20020	11	2
ANTENNEN (EMPFANGSANTENNEN; NICHT ANTENNENLITZE), H.	250 71	25070	30	2
ANTENNEN UND ANTENNENBAUTEILE, EH.	434 40	43440	61	4
ANTENNEN UND ANTENNENBAUTEILE, GH.	413 71	41371	54	4
ANTENNEN UND ANTENNENBAUTEILE, V.	425 71	42500	58	4
ANTENNEN-GROSSANLAGEN (NICHT RUNDfunk- UND FERNSEHEMPFANGSANTENNEN), MONTAGE, INSTALLATION	250 80	25080	30	2
ANTENNENINSTALLATION (ELEKTROINSTALLATION; NICHT ANTENNEN-GROSSANLAGEN)	310 50	31050	48	3
ANTENNENLITZE AUS NE-METALLEN, BLANK, H.	233 50	23300	18	2
ANTENNENLITZE AUS STAHL, BLANK, H.	237 40	23700	20	2
ANTENNENVERSTAERKER, H.	250 71	25070	30	2
ANTHRAZIT, EH.	439 70	43970	65	4
ANTHRAZIT, GFW.	110 11	11000	07	1
ANTHRAZIT, GH.	405 40	40540	50	4
ANTHRAZIT, V.	422 54	42200	58	4
ANTHROPOSOPHISCHE GESELLSCHAFT	* 811 20	81100	94	8
ANTIBIOTIKA, GH.	418 10	41810	56	4
ANTIBIOTIKA, H.	200 31	20031	11	2
ANTIBIOTIKA, V.	428 11	42800	58	4
ANTIKE BUECHER (NICHT ANTIQUARISCHE), EH.	433 51	43355	61	4
ANTIKE BUECHER (NICHT ANTIQUARISCHE), GH.	413 60	41360	54	4
ANTIKE BUECHER (NICHT ANTIQUARISCHE), V.	425 60	42500	58	4
ANTIKE BUECHER (NICHT ANTIQUARISCHE), VHV.	429 57	42900	58	4
ANTIKE EDELMETALLWAREN, EH.	433 51	43355	61	4
ANTIKE EDELMETALLWAREN, GH.	413 60	41360	54	4
ANTIKE EDELMETALLWAREN, V.	425 60	42500	58	4
ANTIKE EDELMETALLWAREN, VHV.	429 57	42900	58	4
ANTIKE GOBELINS, EH.	433 51	43355	61	4

BETRIEBS- UND AENHLICHE BENENNUNGEN	WZ- NUMMER 1979	AZ- SIGNIERNUMMER	BZ- SIGNIERNUMMER	
ANTIKE GOBELINS, GH.	413 60	41360	54	4
ANTIKE GOBELINS, V.	425 60	42500	58	4
ANTIKE GOBELINS, VHV.	429 57	42900	58	4
ANTIKE MOEBEL, EH.	433 51	43355	61	4
ANTIKE MOEBEL, GH.	413 60	41360	54	4
ANTIKE MOEBEL, V.	425 60	42500	58	4
ANTIKE MOEBEL, VHV.	429 57	42900	58	4
ANTIKE TEPPICHE, EH.	433 51	43355	61	4
ANTIKE TEPPICHE, GH.	413 60	41360	54	4
ANTIKE TEPPICHE, V.	425 60	42500	58	4
ANTIKE TEPPICHE, VHV.	429 57	42900	58	4
ANTIKE UHREN, EH.	433 51	43355	61	4
ANTIKE UHREN, GH.	413 60	41360	54	4
ANTIKE UHREN, V.	425 60	42500	58	4
ANTIKE UHREN, VHV.	429 57	42900	58	4
ANTIKE WAFFEN, EH.	433 51	43355	61	4
ANTIKE WAFFEN, GH.	413 60	41360	54	4
ANTIKE WAFFEN, V.	425 60	42500	58	4
ANTIKE WAFFEN, VHV.	429 57	42900	58	4
ANTIKER SCHMUCK, EH.	433 51	43355	61	4
ANTIKER SCHMUCK, GH.	413 60	41360	54	4
ANTIKER SCHMUCK, V.	425 60	42500	58	4
ANTIKER SCHMUCK, VHV.	429 57	42900	58	4
ANTIMON, GEW.	233 14	23300	18	2
ANTIQUARIAT (EINZELHANDEL)	435 41	43540	62	4
ANTIQUARISCHE BUECHER, EH.	435 41	43540	62	4
ANTIQUARISCHE BUECHER, GH.	419 41	41940	57	4
ANTIQUARISCHE BUECHER, V.	428 57	42800	58	4
ANTIQUARISCHE BUECHER, VHV.	429 81	42900	58	4
ANTIQUITAETEN (NICHT ANTIQUARISCHE BUECHER), EH.	433 51	43355	61	4
ANTIQUITAETEN (NICHT ANTIQUARISCHE BUECHER), GH.	413 60	41360	54	4
ANTIQUITAETEN (NICHT ANTIQUARISCHE BUECHER), V.	425 60	42500	58	4
ANTIQUITAETEN (NICHT ANTIQUARISCHE BUECHER), VHV.	429 57	42900	58	4
ANTRIEBE FUER DEN BERGBAU, H.	242 21	24220	23	2
ANTRIEBSSELEMENTE (NICHT AUS KUNSTSTOFF), H.	242 80	24280	23	2
ANTRIEBSSELEMENTE AUS KUNSTSTOFF, H.	210 00	21000	14	2
ANTRIEBSRIEMEN AUS GUMMI, H.	213 50	21350	14	2
ANTRIEBSRIEMEN AUS KUNSTSTOFF, H.	210 00	21000	14	2
ANTRIEBSRIEMEN AUS LEDER, H.	271 04	27100	38	2
ANTRIEBSRIEMEN, EH.	439 91	43991	65	4
ANTRIEBSRIEMEN, GH.	416 65	41660	55	4
ANTRIEBSRIEMEN, V.	427 75	42700	58	4
ANWALT, PATENTANWALT	781 17	78112	86	7
ANWALT, RECHTSANWALT	781 13	78112	86	7
ANWALT, RECHTSANWALT UND NOTAR	781 11	78112	86	7
ANWALTSKAMMER	* 837 10	83700	95	8
ANZEIGGERAETE (ARMATUREN), H.	242 91	24290	23	2
ANZEIGENANNAHME	787 50	78700	88	7
ANZEIGENAUFTRAEGE, VERMITTLUNG	787 50	78700	88	7
ANZEIGENBLAETTER, VERLAG	760 59	76050	84	7
ANZEIGENVERMITTLUNG	787 50	78700	88	7

ANZEIGENVERTRETUNG

BETRIEBS- UND AEMNLICHE BENENNUNGEN	WZ- NUMMER 1979	AZ- SIGNIERNUMMER	BZ-	
ANZEIGENVERTRETUNG	787 50	78700	88	7
ANZEIGENVERWALTUNG	787 50	78700	88	7
ANZUEGE (ASBESTBEKLEIDUNG), H.	222 70	22270	16	2
ANZUEGE AUS GUMMI (VULKANISIERTE, GESCHWEISSTE ODER GEKLEBTE), H.	213 50	21350	14	2
ANZUEGE AUS KUNSTSTOFF (VULKANISIERTE, GESCHWEISSTE ODER GEKLEBTE), H.	210 00	21000	14	2
ANZUEGE FUER DAMEN UND KINDER AUS GEWEBTEN ODER FREMBBEZOGENEN GEWIRKTEN ODER GESTRICKTEN STOFFEN, H. (SERIENFERTIGUNG)	276 14	27614	41	2
ANZUEGE FUER DAMEN UND KINDER, H. (MASSANFERTIGUNG)	276 16	27616	41	2
ANZUEGE FUER HERREN, AB GROESSE 38, AUS GEWEBTEN ODER FREMBBEZOGENEN GEWIRKTEN ODER GESTRICKTEN STOFFEN, H. (SERIENFERTIGUNG)	276 11	27611	41	2
ANZUEGE FUER HERREN, H. (MASSANFERTIGUNG)	276 12	27612	41	2
ANZUEGE, GEWIRKTE ODER GESTRICKTE, AUS SELBSTERZEUGTEN STOFFEN, H.	275 65	27560	40	2
ANZUGSTOFF AUS BAUMWOLLE UND SONSTIGEN MATERIAL (NICHT AUS WOLLE, LEINEN, ZELLULOSISCHEN ODER SYNTHETISCHEN FASERN), H.	275 32	27530	40	2
ANZUGSTOFF AUS LEINEN, H.	275 34	27530	40	2
ANZUGSTOFF AUS WOLLE, ZELLULOSISCHEN ODER SYNTHETISCHEN FASERN, H.	275 31	27530	40	2
ANZUGSTOFF, GEWIRKT ODER GESTRICKT, H.	275 65	27560	40	2
APFELSAFT, H.	286 05	28600	44	2
APFELWEIN, H.	294 55	29450	43	2
APOTHEKE	436 10	43610	63	4
APOTHEKENVERMIETUNG, -VERPACHTUNG	794 99	79499	92	7
APOTHEKERKAMMER (NICHT BUNDESAPOTHEKERKAMMER)	* 837 10	83700	95	8
APOTHEKERVEREIN	* 834 10	83400	95	8
APPARATE AUS FEINKERAMIK (FUER CHEMISCHE UND TECHNISCHE ZWECKE), H.	224 45	22440	17	2
APPARATE FUER DIE ANWENDUNG RADIOAKTIVER ISOTOPE, ELEKTRISCHE, H.	250 61	25060	30	2
APPARATE FUER DIE BETTFEDERNZURICHTUNG, -BEARBEITUNG UND -REINIGUNG, H.	242 73	24290	23	2
APPARATE FUER DIE CHEMISCHE REINIGUNG, H.	242 73	24290	23	2
APPARATE FUER DIE CHEMISCHE UND VERWANTE INDUSTRIEN, H.	242 40	24240	23	2
APPARATE FUER DIE GAERUNGS- UND STAERKEINDUSTRIE, H.	242 40	24240	23	2
APPARATE FUER DIE GASERZEUGUNG, -WASCHUNG, -REINIGUNG UND -KUEHLUNG, H.	242 40	24240	23	2
APPARATE FUER DIE KAFFEE- UND TEEVERARBEITUNG, H.	242 40	24240	23	2
APPARATE FUER DIE PAPIER- UND PAPPEINDUSTRIE UND DAS DRUCKEREIGEWERBE (NICHT VERVIELFAELTIGUNGSMASCHINEN, LICHTPAUSMASCHINEN UND -GERAETE), H.	242 72	24290	23	2
APPARATE FUER DIE WAERME- UND LICHTTHERAPIE, H.	250 61	25060	30	2
APPARATE FUER DIE WASSERBEHANDLUNG, H.	242 40	24240	23	2
APPARATE FUER DIE WERKSTOFF- UND WERKSTUECKPRUEFUNG (NICHT ELEKTRISCHE ODER FEINMECHANISCHE), H.	242 92	24290	23	2
APPARATE FUER EXPLOSIONSSICHERE TANKANLAGEN, H.	242 40	24240	23	2
APPARATE FUER KONSTANTE TEMPERATUREN, FEINMECHANISCHE, H.	252 55	25250	31	2
APPARATE FUER MEDIZINISCHE UNTERSUCHUNGEN, MEDIZINMECHANISCHE, H.	252 70	25270	31	2
APPARATE FUER METALLBEARBEITUNGSMASCHINEN (NICHT ELEKTROWERKZEUGE BIS 2 KW), H.	242 10	24210	23	2
APPARATE FUER NAEHMASCHINEN, H.	242 60	24260	23	2
APPARATE FUER NAHRUNGSMITTEL- UND VERWANDTE GEWERBE, H.	242 40	24240	23	2
APPARATE UND GERAETE FUER DENTALE ZWECKE, NICHELEKTRISCHE, H.	252 70	25270	31	2
APPARATE ZUM ENTSEUCHEN, ENTWESSEN, ENTGIFTEN UND ENTLAUSEN, H.	242 40	24240	23	2
APPARATE ZUM TROCKNEN, BEFEUCHTEN, ERHITZEN UND KARBONISIEREN FUER LOSES TEXTILGUT UND FUER GARNE, H.	242 92	24290	23	2
APPARATE ZUM VERBINDEN UND PRESSEN VON HOLZ UND FUER DIE FENSTER- UND TUERENHERSTELLUNG, H.	242 71	24290	23	2
APPARATE ZUR INHALATION, H.	252 70	25270	31	2
APPARATE ZUR LAGERUNG VON BRENNBAREN FLUESSIGKEITEN UND KRAFTSTOFFEN, H.	242 40	24240	23	2
APPARATE ZUR SCHMERZLOSEN VIEHTOETUNG, H.	256 30	25630	32	2
APPARATE ZUR VIEHTOETUNG, GH.	416 53	41650	55	4
APPARATE ZUR VIEHTOETUNG, V.	427 71	42700	58	4
APPARATEROLLEN, H.	256 10	25610	32	2

BETRIEBS- UND AENNLICHE BENENNUNGEN	WZ- NUMMER 1979	BZ- SIGNIERNUMMER	
APPRETUR- UND APPRETURHILFSMITTEL (LEDER-, PELZ- ODER TEXTILHILFSMITTEL), H.	200 27	20020	11 2
APPRETURANSTALT, LEDERVEREDLUNG	270 00	27000	38 2
APPRETURANSTALT, TEXTILVEREDLUNG	275 70	27570	40 2
APPRETUREN FUER LEDER UND SCHUHE, H.	200 39	20039	11 2
APPRETURMASCHINEN FUER TEXTILIEN, GH.	416 46	41646	55 4
APPRETURMASCHINEN FUER TEXTILIEN, H.	242 60	24260	23 2
APPRETURMASCHINEN FUER TEXTILIEN, V.	427 47	42700	58 4
APRIKOSENKERNE (BACKZUTATEN), EH.	431 49	43149	59 4
APRIKOSENKERNE (BACKZUTATEN), GH.	411 79	41179	52 4
APRIKOSENKERNE (BACKZUTATEN), V.	423 37	42300	58 4
APRIKOSENKERNMASSEN (BACKZUTATEN), H.	287 09	28700	44 2
AQUARIEN, EH.	439 20	43920	65 4
AQUARIEN, GH.	401 55	40155	50 4
AQUARIEN, V.	421 17	42100	58 4
AQUARIENVEREIN	* 814 1	81400	94 8
AQUARIUM (GEBIETSKOERPERSCHAFT)	* 9.. 83	90983	83 7
AQUARIUM (ORGANISATION OH.E.)	* 8.. 83	89983	83 7
AQUARIUM (UNTERNEHMEN)	755 60	75560	83 7
ARBEITER-SAMARITER-BUND DEUTSCHLAND	* 812 1	81210	94 8
ARBEITERHEIM, ALS BERUFSTAETIGENWOHNHEIM BETRIEBEN (GEBIETSKOERPERSCHAFT)	* 9.. 61	90961	77 7
ARBEITERHEIM, ALS BERUFSTAETIGENWOHNHEIM BETRIEBEN (ORGANISATION OH.E.)	* 8.. 61	89961	77 7
ARBEITERHEIM, ALS BERUFSTAETIGENWOHNHEIM BETRIEBEN (UNTERNEHMEN)	721 10	72110	77 7
ARBEITERHEIM, ALS TAGESHEIM BETRIEBEN (GEBIETSKOERPERSCHAFT)	* 9.. 69	90969	77 7
ARBEITERHEIM, ALS TAGESHEIM BETRIEBEN (ORGANISATION OH.E.)	* 8.. 69	89969	77 7
ARBEITERHEIM, ALS TAGESHEIM BETRIEBEN (UNTERNEHMEN)	728 00	72800	77 7
ARBEITERKAMMER	* 837 10	83700	95 8
ARBEITERLAGER, ALS BERUFSTAETIGENWOHNHEIM BETRIEBEN (GEBIETSKOERPERSCHAFT)	* 9.. 61	90961	77 7
ARBEITERLAGER, ALS BERUFSTAETIGENWOHNHEIM BETRIEBEN (ORGANISATION OH.E.)	* 8.. 61	89961	77 7
ARBEITERLAGER, ALS BERUFSTAETIGENWOHNHEIM BETRIEBEN (UNTERNEHMEN)	721 10	72110	77 7
ARBEITERUNTERKUNFT, ALS BERUFSTAETIGENWOHNHEIM BETRIEBEN (GEBIETSKOERPERSCHAFT)	* 9.. 61	90961	77 7
ARBEITERUNTERKUNFT, ALS BERUFSTAETIGENWOHNHEIM BETRIEBEN (ORGANISATION OH.E.)	* 8.. 61	89961	77 7
ARBEITERUNTERKUNFT, ALS BERUFSTAETIGENWOHNHEIM BETRIEBEN (UNTERNEHMEN)	721 10	72110	77 7
ARBEITERWOHLFAHRT	* 812 1	81210	94 8
ARBEITERWOHNHEIM (GEBIETSKOERPERSCHAFT)	* 9.. 61	90961	77 7
ARBEITERWOHNHEIM (ORGANISATION OH.E.)	* 8.. 61	89961	77 7
ARBEITERWOHNHEIM (UNTERNEHMEN)	721 10	72110	77 7
ARBEITERWOHNHEIM, UNTERNEHMENSEIGEN	721 10	72110	77 7
ARBEITERWOHNLAGER (GEBIETSKOERPERSCHAFT)	* 9.. 61	90961	77 7
ARBEITERWOHNLAGER (ORGANISATION OH.E.)	* 8.. 61	89961	77 7
ARBEITERWOHNLAGER (UNTERNEHMEN)	721 10	72110	77 7
ARBEITERWOHNLAGER, UNTERNEHMENSEIGEN	721 10	72110	77 7
ARBEITGEBERORGANISATION	* 831 10	83100	95 8
ARBEITGEBERVERBAND	* 831 10	83100	95 8
ARBEITNEHMERORGANISATION	* 815 10	81500	94 8
ARBEITNEHMERUEBERLASSUNG, GEWERBSMAESSIG	789 78	78979	90 7
ARBEITS-, BERUFS- UND SPEZIALSCHUTZKOPFBEDECKUNGEN, GENAEMTE, AUCH AUS LEDER (NICHT AUS ASBEST, NICHT ARBEITSSCHUTZARTIKEL AUS LEDER), H. (SERIENFERTIGUNG)	276 18	27618	41 2
ARBEITS-, BERUFS- UND SPEZIALSCHUTZSCHUERZEN, GENAEMTE (NICHT AUS ASBEST, NICHT VULKANISIERTE, GESCHWEISSTE ODER GEKLEBTE BEKLEIDUNG AUS GUMMI ODER KUNSTSTOFF, NICHT ARBEITSSCHUTZARTIKEL AUS LEDER), H. (SERIENFERTIGUNG)	276 18	27618	41 2
ARBEITSAMT	* 989 10	98800	98 9
ARBEITSBEKLEIDUNG (NICHT ARBEITSHENDEN), H. (SERIENFERTIGUNG)	276 18	27618	41 2

ARBEITSBEKLEIDUNG

BETRIEBS- UND AEHNLICHE BENENNUNGEN	WZ- NUMMER 1979	AZ- SIGNIERNUMMER	BZ- NUMMER	
ARBEITSBEKLEIDUNG AUS ASBEST, H.	222 70	22270	16	2
ARBEITSBEKLEIDUNG AUS GUMMI (VULKANISIERT, GESCHWEISST ODER GEKLEBT), H.	213 50	21350	14	2
ARBEITSBEKLEIDUNG AUS KUNSTSTOFF (VULKANISIERT, GESCHWEISST ODER GEKLEBT), H.	210 00	21000	14	2
ARBEITSBEKLEIDUNG FUER DAMEN, AB GROESSE 34, EH.	432 35	43230	60	4
ARBEITSBEKLEIDUNG FUER HERREN, AB GROESSE 38, EH.	432 33	43230	60	4
ARBEITSBEKLEIDUNG, GH.	412 30	41230	53	4
ARBEITSBEKLEIDUNG, V.	424 31	42400	58	4
ARBEITSBOOTE, H.	246 50	24650	27	2
ARBEITSFOERDERUNG (BUNDESANSTALT FUER ARBEIT MIT ALLEN NACHGEORDNETEN BEHOERDEN)	* 989 10	98800	98	9
ARBEITSGEMEINSCHAFT DEMOKRATISCHER KREISE	* 817 2	81700	94	8
ARBEITSGEMEINSCHAFT DER BERUFVERTRETUNGEN DEUTSCHER APOTHEKER	* 834 10	83400	95	8
ARBEITSGEMEINSCHAFT DER KNAPPSCHAFTEN DER BUNDESREPUBLIK DEUTSCHLAND	* 834 10	83400	95	8
ARBEITSGEMEINSCHAFT DEUTSCHER APOTHEKERKAMMERN (BUNDESAPOTHEKENKAMMER)	* 834 10	83400	95	8
ARBEITSGEMEINSCHAFT FUER GEPEINSCHAFTSAUFGABEN DER KRANKENVERSICHERUNG	* 816 20	81620	94	8
ARBEITSGEMEINSCHAFT FUER JUGENDHILFE	* 812 2	81220	94	8
ARBEITSGEMEINSCHAFT FUER JUGENDPFLEGE UND JUGENDFUERSORGE	* 812 2	81220	94	8
ARBEITSGEMEINSCHAFT FUER UMWELTFRAGEN	* 814 1	81400	94	8
ARBEITSGEMEINSCHAFT FUER VOLKSMISSION	* 811 10	81100	94	8
ARBEITSGEMEINSCHAFT ZUR ABWEHR DER SUCHTGEFAHREN	* 814 1	81400	94	8
ARBEITSGERICHT	* 9.3 26	90100	97	9
ARBEITSHENDEN, H. (SERIENFERTIGUNG)	276 21	27623	41	2
ARBEITSKOPFBEDECKUNGEN AUS ASBEST, H.	222 70	22270	16	2
ARBEITSKOPFBEDECKUNGEN AUS GUMMI (VULKANISIERTE, GESCHWEISSTE ODER GEKLEBTE), H.	213 50	21350	14	2
ARBEITSKOPFBEDECKUNGEN AUS KUNSTSTOFF (VULKANISIERTE, GESCHWEISSTE ODER GEKLEBTE), H.	210 00	21000	14	2
ARBEITSKREIS DEUTSCHER BILDUNGSSTAETTEN	* 812 2	81220	94	8
ARBEITSMESSER (NICHT MASCHINENMESSER), H.	256 21	25620	32	2
ARBEITSNACHWEIS, PRIVAT	789 77	78979	90	7
ARBEITSSCHIFFE, H.	246 11	24610	27	2
ARBEITSSCHUHE AUS GUMMI, H.	213 50	21350	14	2
ARBEITSSCHUHE AUS HOLZ, H.	261 44	26140	34	2
ARBEITSSCHUHE AUS KUNSTSTOFF, H.	210 00	21000	14	2
ARBEITSSCHUHE MIT OBERTEIL AUS LEDER ODER KUNSTSTOFF, AUCH MIT HOLZSOHLE (NICHT HOLZSCHUHE, SCHUHE AUS GUMMI ODER ASBEST), H. (SERIENFERTIGUNG)	272 10	27210	39	2
ARBEITSSCHUHE, H. (MASSANFERTIGUNG)	272 50	27250	39	2
ARBEITSSCHUTZARTIKEL UND -HANDSCHUHE AUS LEDER, H.	271 04	27100	38	2
ARBEITSSCHUTZBEHOERDE, -INSPEKTION	* 9.5 19	90100	97	9
ARBEITSSCHUTZBRILLEN, EH.	439 91	43991	65	4
ARBEITSSCHUTZBRILLEN, GH.	416 65	41660	55	4
ARBEITSSCHUTZBRILLEN, V.	427 75	42700	58	4
ARBEITSSCHUTZBRILLEN, VHV.	429 75	42900	58	4
ARBEITSSCHUTZHANDSCHUHE AUS LEDER, H.	271 04	27100	38	2
ARBEITSSTELLE FUER BETRIEBLICHE BERUFS-AUSBILDUNG	* 813 1	81300	94	8
ARBEITSVERMITTLUNG, PRIVAT	789 77	78979	90	7
ARBEITSWAGEN FUER DEN BERGBAU, H.	247 45	24700	28	2
ARBEITSWAGEN FUER EISENBAHNEN, H.	247 41	24700	28	2
ARCHAEOLOGISCHES INSTITUT (GEBIETSKOERPERSCHAFT)	* 9.. 74	90974	82	7
ARCHITEKT, SELBSTAENDIG (NICHT BUEHNEN- ODER FILMARCHITEKT)	784 10	78410	87	7
ARCHITEKTENAUFTRAEGE, VERMITTLUNG	789 90	78990	89	7
ARCHITEKTURBUERO (NICHT BUEHNEN- ODER FILMARCHITEKTURBUERO)	784 10	78410	87	7
ARCHIV, WISSENSCHAFTLICHES (GEBIETSKOERPERSCHAFT)	* 9.. 73	90973	82	7
ARCHIV, WISSENSCHAFTLICHES (ORGANISATION OH.E.)	* 8.. 73	89973	82	7

BETRIEBS- UND AÄHNLICHE BEZEICHNUNGEN	NZ- NUMMER 1979	AZ- SIGNIFIKANTENUMMER	BZ- SIGNIFIKANTENUMMER	
ARCHIV, WISSENSCHAFTLICHES (SOZIALVERSICHERUNG)	* 98. 73	98973	82	7
ARCHIV, WISSENSCHAFTLICHES (UNTERNEHMEN)	751 20	75120	82	7
ARCHIVVERWALTUNG	* 9.4 10	90100	97	9
ARMATURBRETTUHREN FUER KRAFTWAGEN, EH.	438 15	43810	65	4
ARMATURBRETTUHREN FUER KRAFTWAGEN, GH.	416 14	41614	55	4
ARMATURBRETTUHREN FUER KRAFTWAGEN, V.	427 10	42700	58	4
ARMATURBRETTUHREN FUER KRAFTWAGEN, VHV.	429 71	42900	58	4
ARMATURBRETTUHREN, H.	254 00	25400	31	2
ARMATUREN (NICHT FUER GAS-, WASSER- UND OELLEITUNGEN), EH.	439 91	43991	65	4
ARMATUREN (NICHT FUER GAS-, WASSER- UND OELLEITUNGEN), GH.	416 49	41649	55	4
ARMATUREN (NICHT FUER GAS-, WASSER- UND OELLEITUNGEN), V.	427 47	42700	58	4
ARMATUREN (NICHT FUER KRAFTFAHRZEUGE, NICHT HAEHNE AUS GROBSTEINZEUG, ARMATURENTEILE AUS FEINKERAMIK, BETRIEBSKONTROLL- UND -REGELGERAETE, DRUCKMINDER-, STAHLFLASCHEN-ABSPERR- UND -LEITUNGSVENTILE FUER AUTOGENE METALLBEARBEITUNG, FEINMECHANISCHE, MOTORENTEILE), H.	242 91	24290	23	2
ARMATUREN FUER AUTOGENE TECHNIK, H.	242 92	24290	23	2
ARMATUREN FUER GAS-, WASSER- UND OELLEITUNGEN, EH.	433 80	43380	61	4
ARMATUREN FUER GAS-, WASSER- UND OELLEITUNGEN, GH.	407 81	40780	50	4
ARMATUREN FUER GAS-, WASSER- UND OELLEITUNGEN, V.	422 89	42200	58	4
ARMATUREN FUER HEIZUNG, EH.	433 80	43380	61	4
ARMATUREN FUER HEIZUNG, GH.	407 85	40780	50	4
ARMATUREN FUER HEIZUNG, V.	422 89	42200	58	4
ARMATUREN FUER KRAFTRAEDER, H.	245 21	24520	26	2
ARMATUREN FUER KRAFTWAGEN, H.	244 40	24440	25	2
ARMATUREN FUER LUFTVERTEILUNGS- UND -VERBRAUCHSANLAGEN, H.	242 91	24290	23	2
ARMATUREN FUER NAHRUNGSMITTELBEREITUNG UND -VERTEILUNG, H.	242 91	24290	23	2
ARMATUREN FUER OELHYDRAULIK UND PNEUMATIK, H.	242 91	24290	23	2
ARMATUREN FUER SICHERUNG, REGELUNG UND UEBERWACHUNG, H.	242 91	24290	23	2
ARMATURENTEILE AUS FEINKERAMIK (FUER SANITAERE UND HYGIENISCHE ZWECKE), H.	224 41	22440	17	2
ARMBANDER (GLASKURZWAREN), H.	227 71	22770	17	2
ARMBANDER AUS EDELMETALL, EDELMETALLPLATTIERUNGEN, ECHTEN PERLEN, EDELSTEINEN, SCHMUCKSTEINEN U.AE., H.	258 95	25894	33	2
ARMBANDUHREN, EH.	439 50	43950	65	4
ARMBANDUHREN, GH.	414 61	41460	54	4
ARMBANDUHREN, H.	254 00	25400	31	2
ARMBANDUHREN, V.	426 60	42600	58	4
ARMBLAETTER, H.	276 27	27629	41	2
ARMIERUNGEN FUER GEWERBLICHE BACKOEFEN, H.	242 40	24240	23	2
AROMASTOFFE, MISCHEUNGEN KUNSTLICHER ODER NATUERLICHER, H.	200 24	20020	11	2
AROMEN FUER DAS ERNAEHRUNGSGEWERBE, H.	296 40	29640	44	2
AROMEN FUER DIE ERNAEHRUNGSWIRTSCHAFT, GH.	411 79	41179	52	4
AROMEN FUER DIE ERNAEHRUNGSWIRTSCHAFT, V.	423 37	42300	58	4
APRAK, H.	294 15	29410	43	2
ARSEN, GEW.	233 17	23300	18	2
ARSENVERBINDUNGEN, H.	200 10	20010	11	2
ARTIKEL AUS LEDER FUER DIE SPINNEREI UND WEBEREI, H.	271 04	27100	38	2
ARTIKEL FUER DIE INNENAUSSTATTUNG, KONFEKTIONIERT, TEXTILE, H.	276 91	27691	41	2
ARTIST, SELBSTAENDIG	755 48	75548	83	7
ARTISTENAGENTUR	789 77	78979	90	7
ARTISTENVERMITTLUNG, PRIVAT	789 77	78979	90	7
ARZNEIMITTEL-INFORMATIONSDIENST	* 814 1	81400	94	8
ARZNEIMITTEL, EH. (NICHT APOTHEKE, REFORMHAUS)	436 61	43661	63	4
ARZNEIMITTEL, GH.	418 10	41810	56	4

ARZNEIMITTEL

BETRIEBS- UND AEBNLICHE BENENNUNGEN	WZ- NUMMER 1979	AZ- SIGNIERNUMMER	BZ- SIGNIERNUMMER	BZ- SIGNIERNUMMER
ARZNEIMITTEL, H.	200 31	20031	11	2
ARZNEIMITTEL, V.	428 11	42800	58	4
ARZNEIPFLANZEN, ERZG.	* 011 10	02100	01	0
ARZT (NICHT ZAHN- UND TIERARZT)	771 11	77111	85	7
ARZTHELFERINNEN, BERUFSFACHSCHULE FUER (GEBIETSKOERPERSCHAFT)	* 9.. 76	90976	82	7
ARZTHELFERINNEN, BERUFSFACHSCHULE FUER (ORGANISATION OH.E.)	* 8.. 76	89976	82	7
ARZTHELFERINNEN, BERUFSFACHSCHULE FUER (UNTERNEHMEN)	751 54	75154	82	7
ARZTPRAXIS (NICHT ZAHN- UND TIERARZTPRAXIS)	771 11	77111	85	7
ASA-LEDER (LEDER FUER ARBEITSSCHUTZARTIKEL), H., ZURICHTUNG UND VEREDLUNG	270 00	27003	38	2
ASBEST, GEW.	221 57	22190	15	2
ASBEST, GH.	407 40	40740	50	4
ASBEST, V.	422 86	42200	58	4
ASBEST, VERARBEITUNG	222 70	22270	16	2
ASBESTFASERN UND -GESPINST, H.	222 70	22270	16	2
ASBESTKAUTSCHUKWAREN, H.	222 70	22270	16	2
ASBESTPAPIER UND -PAPPE, H.	222 70	22270	16	2
ASBESTPLATTEN, AUCH HARZ- ODER KAUTSCHUKGEBUNDENE, H.	222 70	22270	16	2
ASBESTSPINNSTOFFWAREN, H.	222 70	22270	16	2
ASBESTWAREN (NICHT ASBESTZEMENTWAREN), GH.	416 65	41660	55	4
ASBESTWAREN (NICHT ASBESTZEMENTWAREN), V.	427 75	42700	58	4
ASBESTWAREN (NICHT ASBESTZEMENTWAREN, KUNSTSTOFF-ASBESTPLATTEN), H.	222 70	22270	16	2
ASBESTWAREN, EH.	439 91	43991	65	4
ASBESTZEMENTPLATTEN, H.	222 47	22240	16	2
ASBESTZEMENTWAREN, GH.	407 40	40740	50	4
ASBESTZEMENTWAREN, H.	222 47	22240	16	2
ASBESTZEMENTWAREN, V.	422 86	42200	58	4
ASCHEN, SCHLACKEN UND GEKRAETZ, ZUR WIEDERGWINNUNG VON EISEN ODER STAHL BESTIMMT, GH.	408 31	40830	51	4
ASCHEN, SCHLACKEN UND GEKRAETZ, ZUR WIEDERGWINNUNG VON EISEN ODER STAHL, NE-METALL ODER NE-METALLVERBINDUNGEN BESTIMMT, V.	428 70	42800	58	4
ASCHEN, SCHLACKEN UND GEKRAETZ, ZUR WIEDERGWINNUNG VON NE-METALL ODER NE-METALLVERBINDUNGEN BESTIMMT, GH.	408 35	40830	51	4
ASCHENBECHER, EH.	433 60	43360	61	4
ASCHENBECHER, GH.	412 95	41295	53	4
ASCHENBECHER, V.	424 75	42400	58	4
ASIEN-PAZIFIK-BANK AG	601 30	60100	73	6
ASKANISCHE BANK TRAUTWEIN & CO	601 70	60100	73	6
ASPHALT, GH.	407 40	40740	50	4
ASPHALT, V.	422 86	42200	58	4
ASPHALTBETONPLATTEN, H.	222 90	22290	16	2
ASPHALTERZEUGNISSE (NICHT ASPHALTPAPIER), H.	222 90	22299	16	2
ASPHALTERZEUGNISSE, GH.	407 40	40740	50	4
ASPHALTERZEUGNISSE, V.	422 86	42200	58	4
ASPHALTGESTEIN, GEW.	221 57	22190	15	2
ASPHALTIERTES UND GETEERTES MATERIAL AUS NATURSTEIN, H.	221 10	22110	15	2
ASPHALTIERUNG (STRASSENBAU)	300 75	30075	46	3
ASPHALTPAPIER, H.	265 21	26530	36	2
ASPHALTPLATTEN, H.	222 90	22290	16	2
ASSEKURANZ, ALLGEMEINE SCHADEN- UND UNFALLVERSICHERUNG	614 01	61400	74	6
ASTROLOGE	739 90	73990	80	7
ASTRONOMISCHE GERAETE, H.	252 11	25211	31	2
ASTRONOMISCHE GESELLSCHAFT	* 813 1	81300	94	8
ASTRONOMISCHE, GEODAETISCHE, METEOROLOGISCHE, HYDROLOGISCHE, NAUTISCHE UND MATHEMATISCH-PHYSIKALISCHE INSTRUMENTE, EH.	439 45	43945	65	4

BETRIEBS- UND AEBNLIICHE BENENNUNGEN	WZ- NUMMER 1979	AZ- SIGNIERNUMMER	BZ-	
ASTRONOMISCHE, GEODAETISCHE, METEOROLOGISCHE, HYDROLOGISCHE, NAUTISCHE UND MATHEMATISCH-PHYSIKALISCHE INSTRUMENTE, GH.	414 35	41430	54	4
ASTRONOMISCHE, GEODAETISCHE, METEOROLOGISCHE, HYDROLOGISCHE, NAUTISCHE UND MATHEMATISCH-PHYSIKALISCHE INSTRUMENTE, V.	426 35	42600	58	4
ATB ALLGEMEINE TEILZAHLUNGS-BANK GMBH	605 00	60500	73	6
ATELIER FUER GEBRAUCHSGRAPHIK	787 11	78700	88	7
ATELIER, FOTOGRAFISCHES	739 10	73910	80	7
ATELIERBETRIEB	755 20	75520	83	7
ATELIERBETRIEBVERMIETUNG, -VERPACHTUNG	794 91	79491	92	7
ATEMSCHUTZ- UND ATMUNGSGERAETE, H.	252 55	25250	31	2
ATHLET, SELBSTAENDIG	755 84	75580	83	7
ATLANTEN (BUCHBINDEEREI ERZEUGNIS), H.	265 60	26560	36	2
ATLANTEN (DRUCKEREI ERZEUGNIS), H.	268 15	26810	37	2
ATLANTEN, EH.	435 41	43540	62	4
ATLANTEN, GH.	419 41	41940	57	4
ATLANTEN, V.	428 57	42800	58	4
ATLANTENVERLAG	760 99	76080	84	7
ATMUNGSGERAETE, H.	252 55	25250	31	2
ATMUNGSMITHOPEAED (HEILPRAKTIKER)	771 17	77117	85	7
ATOMKRAFTWERK FUER DIE OEFFENTLICHE VERSORGUNG	101 14	10100	06	1
ATOMKRAFTWERK FUER DIE SELBSTVERSORGUNG	101 44	10100	06	1
ATOMREAKTOR, VERSUCHSEINRICHTUNG (GEBIETSKOERPERSCHAFT)	* 9.. 74	90974	82	7
ATOMREAKTOR, VERSUCHSEINRICHTUNG (ORGANISATION OH.E.)	* 8.. 74	89974	82	7
AUFRAUGYMNASIUM (GEBIETSKOERPERSCHAFT)	* 9.. 75	90975	82	7
AUFRAUGYMNASIUM (ORGANISATION OH.E.)	* 8.. 75	89975	82	7
AUFRAUGYMNASIUM (UNTERNEHMEN)	751 51	75151	82	7
AUFRAUSCHULE (GEBIETSKOERPERSCHAFT)	* 9.. 75	90975	82	7
AUFRAUSCHULE (ORGANISATION OH.E.)	* 8.. 75	89975	82	7
AUFRAUSCHULE (UNTERNEHMEN)	751 51	75151	82	7
AUFBAUTEN FUER FEUERWEHRFAHRZEUGE, H.	242 92	24290	23	2
AUFBAUTEN FUER GESpanNFahrZEUGE, H.	245 51	24550	26	2
AUFBAUTEN FUER KRAFTWAGEN UND KRAFTWAGENANHAENGER, EH.	438 15	43810	65	4
AUFBAUTEN FUER KRAFTWAGEN UND KRAFTWAGENANHAENGER, GH.	416 14	41614	55	4
AUFBAUTEN FUER KRAFTWAGEN UND KRAFTWAGENANHAENGER, STRASSENZUGMASCHINEN, ACKERSCHLEPPER (NICHT FUER TANK- UND FEUERWEHRFAHRZEUGE), H.	244 70	24470	25	2
AUFBAUTEN FUER KRAFTWAGEN UND KRAFTWAGENANHAENGER, V.	427 10	42700	58	4
AUFBAUTEN FUER KRAFTWAGEN UND KRAFTWAGENANHAENGER, VHV.	429 71	42900	58	4
AUFBAUTEN FUER TANKWAGEN, H.	242 40	24240	23	2
AUFBEREITUNG GEBRAUCHTER FETTE ZUR VERWENDUNG IN DER CHEMISCHEN ODER FUTTERMITTELINDUSTRIE	200 10	20010	11	2
AUFBEREITUNG UND BEARBEITUNG VON VERSPINNBAREN ABGAENGEN UND RESTSTOFFEN (NICHT AUS WOLLE, NICHT WOLL- UND TIERHAARKAEMMLINGE)	275 95	27590	40	2
AUFBEREITUNG VON TABAK (FERMENTIFREN, VERGAEREN, BEIZEN, REINIGEN, ENTRIPPEN, SCHNEIDEN U.AE.)	299 11	29910	45	2
AUFBEREITUNG ZUSAMMENGESETZTER KATALYSATOREN	200 27	20020	11	2
AUFBEREITUNGSMASCHINEN FUER ERZE, ANDERE MINERALIEN, KOHLE, KOKS, TORF, H.	242 21	24220	23	2
AUFBEREITUNGSMASCHINEN LANDWIRTSCHAFTLICHER ERZEUGNISSE NACH DER ERNTE (NICHT TROCKNUNGSANLAGEN UND -MASCHINEN), H.	242 30	24230	23	2
AUFBEWAHRUNG	739 90	73990	80	7
AUFBRUCHHAMMER, H.	242 21	24220	23	2
AUFDAMPFEN METALLISCHER UEBERZUEGE (AUCH AUF OPTISCHE GLAESER, SOWEIT NICHT ZUR PRODUKTION GEOEREND)	238 70	23870	21	2
AUFGABENHILFE, NACHHILFESCHULE (ORGANISATION OH.E.)	* 8.. 79	89979	82	7
AUFGABENHILFE, NACHHILFESCHULE (UNTERNEHMEN)	751 99	75199	82	7
AUFGABENHILFE, SELBSTAENDIGER LEHRER (NICHT FUER MUSIK- U.A. KUNSTUNTERRICHT)	751 95	75196	82	7
AUFGABENHILFE, SELBSTAENDIGER LEHRER FUER MUSIK- U.A. KUNSTUNTERRICHT	751 91	75196	82	7

BETRIEBS- UND AEBNLICHE BENENNUNGEN	WZ- NUMMER 1979	BZ- SIGNIERNUMMER	
AUFGEBER FUER SCHUETT- UND STUECKGUT, H.	242 21	24220	23 2
AUFKLEBEN VON KUNSTSTOFFOLIEN	316 27	31625	48 3
AUFMACHUNG PHARMAZEUTISCHER ERZEUGNISSE, VERBRAUCHSFERTIG (OHNE HERSTELLUNG)	200 31	20031	11 2
AUFNAHME VON FOTOS (FOTOGRAFISCHES GEWERBE)	739 10	73910	80 7
AUFNAHME, (FILM-)	755 20	75520	83 7
AUFNAHMEATELIER, (FILM-)	755 20	75520	83 7
AUFNAHMEATELIER, (FILM-), VERMIETUNG, VERPACHTUNG	794 91	79491	92 7
AUFNAHMESTUDIO (TONSTUDIO; H. VON ORIGINAL- ODER URBAENDERN, AUFNAHMEPLATTEN)	250 75	25070	30 2
AUFNAHMEWOHNHEIM ODER -LAGER FUER WOHNUNGSLOSE (GEBIETSKOERPERSCHAFT)	* 9.. 64	90964	77 7
AUFNAHMEWOHNHEIM ODER -LAGER FUER WOHNUNGSLOSE (ORGANISATION OH.E.)	* 8.. 64	89964	77 7
AUFRAEUNUNGSARBEITEN (ABBRUCH-, SPRENG- UND ENTTUEMMERUNGSGEWERBE)	302 09	30209	46 3
AUFRAUHEREI, TEXTILVEREDLUNG	275 70	27570	40 2
AUFRIFFELN, ADJUSTIEREN, NAEHEN, PLISSEEBRENNEN U.AE. (HILFSARBEITEN AN ERZEUGNISSEN DES BEKLEIDUNGSGEWERBES)	276 50	27650	41 2
AUFSATZSELBSTLADEKRANE, H.	242 21	24220	23 2
AUFSCHLIESSUNG, BERGBAULICH	300 77	30077	46 3
AUFSCHNITTSCHNEIDEMASCHINEN, H.	242 40	24240	23 2
AUFSETZEN UND ANSCHLIESSEN VON OFEN UND HERDEN (OFEN- UND HERDSETZEREI)	316 61	31660	48 3
AUFSICHTSRATSTAETIGKEIT	781 91	78190	86 7
AUFSTELLEN VON PROGRAMMEN (DATENVERARBEITUNG)	789 20	78920	86 7
AUFSTELLUNG VON GERUESTEN (AUCH ZU VERLEIHZWECKEN; NICHT VERLEIH VON GERUESTTEILEN)	300 81	30081	46 3
AUFTRAGSVERMITTLUNG (VERMITTLUNG BEIM AN- UND VERKAUF ODER DER VERMIETUNG VON GRUNDSTUECKEN, GEBAEUDEN UND WOHNUNGEN, SCHIFFEN)	794 50	79450	92 7
AUFTRAGSVERMITTLUNG (VERMITTLUNG VON HERSTELLUNGSaufTRAGEN)	789 90	78990	89 7
AUFZIEHEN VON BILDERN, LANDKARTEN UND WANDTAFELN AUF PAPIER, PAPPE ODER LEINWAND	265 60	26560	36 2
AUFZUEGE (AUCH MASCHINELLE EINRICHTUNGEN FUER THEATERBUENHEN; NICHT BAUAUFZUEGE), H.	242 21	24220	23 2
AUFZUEGE (NICHT BAUAUFZUEGE), GH.	416 49	41649	55 4
AUFZUEGE, V.	427 47	42700	58 4
AUFZUGMASCHINEN (NICHT BAUMASCHINEN), H.	242 21	24220	23 2
AUGEN, KUENSTLICHE, EH.	436 40	43640	63 4
AUGEN, KUENSTLICHE, GH.	418 35	41830	56 4
AUGEN, KUENSTLICHE, H.	252 70	25270	31 2
AUGEN, KUENSTLICHE, V.	428 14	42800	58 4
AUGENARZT	771 11	77111	85 7
AUGENDIAGNOSTIKER (ARZT)	771 11	77111	85 7
AUGENDIAGNOSTIKER (HEILPRAKTIKER)	771 17	77117	85 7
AUGENGLAESER, H.	252 15	25215	31 2
AUGENHEILANSTALT (GEBIETSKOERPERSCHAFT)	* 9.. 91	90991	85 7
AUGENHEILANSTALT (ORGANISATION OH.E.)	* 8.. 91	89991	85 7
AUGENHEILANSTALT (SOZIALVERSICHERUNG)	* 98. 91	98991	85 7
AUGENHEILANSTALT (UNTERNEHMEN)	771 51	77151	85 7
AUGENOPTIK, H.	252 15	25215	31 2
AUKTIONATOR	739 30	73930	80 7
AUKTIONSGEWERBE	739 30	73930	80 7
AUMA KREDITBANK REHMUND KG BANK FUER FINANZIERUNGEN	605 00	60500	73 6
AUS- UND FORTBILDUNG, BERUFLICHE, SCHULE (GEBIETSKOERPERSCHAFT)	* 9.. 76	90976	82 7
AUS- UND FORTBILDUNG, BERUFLICHE, SCHULE (ORGANISATION OH.E.)	* 8.. 76	89976	82 7
AUS- UND FORTBILDUNG, BERUFLICHE, SCHULE (UNTERNEHMEN)	751 54	75154	82 7
AUSBAUELEMENTE AUS HOLZ, H.	261 14	26110	34 2
AUSBAUGEWERBE (GLASER- UND MALERGEWERBE, TAPETENKLEBEREI, BAUTISCHLEREI, PARKETTLEGEREI, FUSSBODEN-, FLIESEN- UND PLATTENLEGEREI, OFEN- UND HERDSETZEREI, SONSTIGES AUSBAUGEWERBE; NICHT BAUINSTALLATION), O.A.S.	316 10	31610	48 3
AUSBAUGEWERBE, (NICHT BAUINSTALLATION, GLASER- UND MALERGEWERBE, TAPETENKLEBEREI, BAUTISCHLEREI, PARKETTLEGEREI, FUSSBODEN-, FLIESEN- UND PLATTENLEGEREI, OFEN- UND HERDSETZEREI)	316 65	31660	48 3

BETRIEBS- UND AENNLICHE BENENNUNGEN	WZ- NUMMER 1979	AZ- SIGNIERNUMMER	BZ- NUMMER	BZ- NUMMER
AUSBESSERN, ADJUSTIEREN, NAEHEN, STEPPEN, PLISSEEBRENNEN U.AE. (HILFSARBEITEN AN ERZEUGNISSEN DES BFKLEIDUNGSGEWERBES)	276 50	27650	41	2
AUSBESSERUNGSWERK (DEUTSCHE BUNDESBAHN)	* 511 10	51110	66	5
AUSBESSERUNGSWERK (NICHT DEUTSCHE BUNDESBAHN)	511 50	51150	66	5
AUSBILDUNGSHEIM FUER KOERPERBEHINDERTE, ALS EINRICHTUNG ZUR EINGLIEDERUNG BEHINDERTER BETRIEBEN (UNTERNEHMEN)	725 10	72500	77	7
AUSBILDUNGSHEIM FUER KOERPERBEHINDERTE, ALS EINRICHTUNG ZUR EINGLIEDERUNG BEHINDERTER BETRIEBEN (ORGANISATION OH.E.)	* 8.. 66	89967	77	7
AUSBILDUNGSHEIM FUER KOERPERBEHINDERTE, ALS EINRICHTUNG ZUR EINGLIEDERUNG BEHINDERTER BETRIEBEN (GEBIETSKOERPERSCHAFT)	* 9.. 66	90967	77	7
AUSBILDUNGSHEIM FUER KOERPERBEHINDERTE, ALS EINRICHTUNG ZUR EINGLIEDERUNG BEHINDERTER BETRIEBEN (SOZIALVERSICHERUNG)	* 98. 66	98967	77	7
AUSBOOTUNG	513 19	51319	69	5
AUSFLUGSLOKAL, ALS SCHANKWIRTSCHAFT BETRIEBEN	713 91	71391	76	7
AUSFLUGSLOKAL, ALS SPEISEWIRTSCHAFT BETRIEBEN	713 11	71311	76	7
AUSFLUGSVERKEHR (PERSONENBEFOERDERUNG MIT GESpanNFahrzEUGEN)	512 60	51260	68	5
AUSFLUGSVERKEHR (PERSONENBEFOERDERUNG MIT PERSONENKRAFTWAGEN)	512 50	51250	68	5
AUSFUEHRUNGSBEHOERDE FUER UNFALLVERSICHERUNG (BUND, LAND, GEMEINDE; NICHT BUNDESBahn-AUSFUEHRUNGSBEHOERDE, BUNDESPOST-AUSFUEHRUNGSBEHOERDE)	* 9.0 21	90100	97	9
AUSGESTOPFTE TIERE, EH.	433 60	43360	61	4
AUSGESTOPFTE TIERE, GH.	412 95	41295	53	4
AUSGESTOPFTE TIERE, V.	424 75	42400	58	4
AUSGLEICHSAMT	* 9.5 15	90100	97	9
AUSKUNFTFEI	789 71	78971	90	7
AUSKUNFTSBUERO	789 71	78971	90	7
AUSLAENDERWOHNHEIM, -LAGER (GEBIETSKOERPERSCHAFT)	* 9.. 64	90964	77	7
AUSLAENDERWOHNHEIM, -LAGER (ORGANISATION OH.E.)	* 8.. 64	89964	77	7
AUSLAENDISCHE BANK (ZWEIGSTELLE)	601 50	60100	73	6
AUSLANDS FLEISCHBESCHAUSTELLE	* 9.7 17	90100	97	9
AUSLANDSIEDLUNG GMBH	606 00	60600	73	6
AUSLANDSSPEDITION (NICHT GUTERBEFOERDERUNG)	551 10	55110	72	5
AUSLIEFERUNGLAGER	551 51	55151	72	5
AUSLOESER FUER FOTOGERAETE, H.	252 20	25220	31	2
AUSPUFFROHRE UND -TOEPFE FUER KRAFTRAEDER, H.	245 21	24520	26	2
AUSPUFFROHRE UND -TOEPFE FUER KRAFTWAGEN, H.	244 40	24440	25	2
AUSRUESTEN VON TEXTILIEN, TEXTILVEREDLUNG	275 70	27570	40	2
AUSRUESTUNGEN FUER FAHRRADER, ELEKTRISCHE, GH.	416 17	41617	55	4
AUSRUESTUNGEN FUER FAHRRADER, ELEKTRISCHE, V.	427 10	42700	58	4
AUSRUESTUNGEN FUER KRAFT- UND FAHRRADER, ELEKTRISCHE, EH.	438 50	43850	65	4
AUSRUESTUNGEN FUER KRAFT- UND LUFTFAHRZEUGE SOWIE FAHRRADER, ELEKTRISCHE, H.	250 37	25030	30	2
AUSRUESTUNGEN FUER KRAFTFAHRZEUGE, ELEKTRISCHE, GH.	416 14	41614	55	4
AUSRUESTUNGEN FUER KRAFTFAHRZEUGE, ELEKTRISCHE, V.	427 10	42700	58	4
AUSRUESTUNGEN FUER KRAFTWAGEN, ELEKTRISCHE, EH.	438 15	43810	65	4
AUSRUESTUNGEN FUER VERBRENNUNGSMOTOREN, ELEKTRISCHE, H.	250 37	25030	30	2
AUSSCHANK, ALS SCHANKWIRTSCHAFT BETRIEBEN	713 91	71391	76	7
AUSSCHANK, ALS TRINKHALLE BETRIEBEN	713 97	71398	76	7
AUSSCHUETTWAAGEN (NICHT PRAEZISIONS-, HAUSHALTS- U.A. KLEINWAAGEN), H.	242 92	24290	23	2
AUSSENBORDMOTOREN, EH.	439 65	43965	65	4
AUSSENBORDMOTOREN, GH.	414 96	41496	54	4
AUSSENBORDMOTOREN, H.	242 92	24290	23	2
AUSSENBORDMOTOREN, V.	426 90	42600	58	4
AUSSENBORDMOTOREN, VHV.	429 60	42900	58	4
AUSSENGEWINDSCHNEIDEMASCHINEN FUER DIE METALLBEARBEITUNG, H.	242 10	24210	23	2
AUSSIEDLERWOHNHEIM, -LAGER (GEBIETSKOERPERSCHAFT)	* 9.. 64	90964	77	7

AUSSIEDLERWOHNHEIM

BETRIEBS- UND AEMNLICHE BENENNUNGEN	WZ- NUMMER 1979	AZ- SIGNIERNUMMER	BZ- SIGNIERNUMMER	
AUSSIEDLERWOHNHEIM, -LAGER (ORGANISATION OH.E.)	* 8.. 64	89964	77	7
AUSSPIELGESCHAEFT	755 92	75593	83	7
AUSSTATTUNGSGEGENSTAENDE AUS METALL FUER SCHAUFENSTER, LADENEINRICHTUNGEN, SCHLACHT- UND KUEHLHAUSEINRICHTUNGEN, (METALLKURZWAREN), H.	256 91	25690	32	2
AUSSTELLUNG, KUNSTAUSSTELLUNG (GEBIETSKOERPERSCHAFT)	* 9.. 83	90983	83	7
AUSSTELLUNG, KUNSTAUSSTELLUNG (ORGANISATION OH.E.)	* 8.. 83	89983	83	7
AUSSTELLUNG, KUNSTAUSSTELLUNG (UNTERNEHMEN)	755 60	75560	83	7
AUSSTELLUNGS- UND MESSEWESEN (UNTERNEHMEN)	789 51	78950	90	7
AUSSTELLUNGS- UND MESSEWESEN, KOMMUNAL	* 9.9 21	90720	90	7
AUSSTELLUNGSGESELLSCHAFT (UNTERNEHMEN)	789 51	78950	90	7
AUSSTELLUNGSGESTALTUNG, -ARCHITEKTUR UND -BAU	787 19	78700	88	7
AUSSTELLUNGSHALLE, -HAUS, KOMMUNAL	* 9.9 21	90720	90	7
AUSSTELLUNGSHALLE, BETRIEB (UNTERNEHMEN)	789 51	78950	90	7
AUSSTELLUNGSHAUS, BETRIEB (UNTERNEHMEN)	789 51	78950	90	7
AUSSTELLUNGSWESEN (UNTERNEHMEN)	789 51	78950	90	7
AUSSTELLUNGSWESEN, KOMMUNAL	* 9.9 21	90720	90	7
AUSSTEUERVERSICHERUNG	611 10	61100	74	6
AUSSTOPFEREI (H. VON SPIELWAREN; NICHT TIERAUSSTOPFEREI)	258 31	25830	33	2
AUSSTOPFEREI (TIERAUSSTOPFEREI; NICHT SPIELWAREN)	257 50	25720	33	2
AUSWAEGEVORRICHTUNGEN (AUCH HANDBEDIENT), H.	242 92	24290	23	2
AUSWAERTIGES AMT	* 9.0 15	90100	97	9
AUSWANDERERWOHNHEIM, -LAGER (GEBIETSKOERPERSCHAFT)	* 9.. 64	90964	77	7
AUSWANDERERWOHNHEIM, -LAGER (ORGANISATION OH.E.)	* 8.. 64	89964	77	7
AUSWANDERERWOHNHEIM, -LAGER (UNTERNEHMEN)	721 90	72190	77	7
AUSWANDERUNGSAMT	* 9.0 21	90100	97	9
AUSWANDERUNGSBUERO (UNTERNEHMEN)	555 90	55590	72	5
AUSWUCHTMASCHINEN (NICHT ELEKTRONISCHE), H.	242 92	24290	23	2
AUSWUCHTMASCHINEN, ELEKTRONISCHE, H.	250 61	25060	30	2
AUSZUBILDENDENWOHNHEIM (GEBIETSKOERPERSCHAFT)	* 9.. 61	90961	77	7
AUSZUBILDENDENWOHNHEIM (ORGANISATION OH.E.)	* 8.. 61	89961	77	7
AUSZUBILDENDENWOHNHEIM (UNTERNEHMEN)	721 10	72110	77	7
AUTO-FINANZ FRITZ HAMM KG	605 00	60500	73	6
AUTOABSCHLEPP- UND BERGUNGSDIENST	512 90	51290	68	5
AUTOANHAENGER, H.	244 70	24470	25	2
AUTOANHAENGERVERMIETUNG, -VERLEIH	791 60	79160	91	7
AUTOAUSKLEIDUNGEN, H.	271 01	27100	38	2
AUTOBAHNAMT, -BAUAMT, -MEISTEREI	* 9.7 21	90100	97	9
AUTOBAHNBAU (NICHT BAU, AUSBAU UND UNTERHALTUNG VON STRASSEN DURCH GEBIETSKOERPERSCHAFTEN)	300 75	30075	46	3
AUTOBAHNBUEFETT, ALS IMBISSHALLE BETRIEBEN	713 15	71315	76	7
AUTOBAHNBUEFETT, ALS TRINKHALLE BETRIEBEN	713 97	71398	76	7
AUTOBAHNHOTEL	711 11	71112	76	7
AUTOBAHNRASTHAUS, ALS GASTHOF BETRIEBEN	711 13	71112	76	7
AUTOBAHNRASTHAUS, ALS SCHANKWIRTSCHAFT BETRIEBEN	713 91	71391	76	7
AUTOBAHNRASTHAUS, ALS SPEISEWIRTSCHAFT BETRIEBEN	713 11	71311	76	7
AUTOBAHNRASTSTAETTE, ALS SCHANKWIRTSCHAFT BETRIEBEN	713 91	71391	76	7
AUTOBAHNRASTSTAETTE, ALS SPEISEWIRTSCHAFT BETRIEBEN	713 11	71311	76	7
AUTOBEMALUNG IN WERKSTAETTEN	249 17	24910	29	2
AUTOBESCHRIFTUNG IN WERKSTAETTEN	249 17	24910	29	2
AUTOBUSBETRIEB (ORTS- UND NACHBARORTSVERKEHR)	512 41	51240	68	5
AUTOBUSBETRIEB (UEBERLAND-GELEGENHEITSVERKEHR)	512 47	51240	68	5
AUTOBUSBETRIEB (UEBERLAND-LINIENVERKEHR)	512 44	51240	68	5

BETRIEBS- UND AENMLICHE BENENNUNGEN	HZ- NUMMER 1979	AZ- SIGNIERNUMMER	BZ- NUMMER	BZ- SIGNIERNUMMER
AUTOERSATZTEILE, EH.	438 15	43810	65	4
AUTOERSATZTEILE, GH.	416 14	41614	55	4
AUTOERSATZTEILE, V.	427 10	42700	58	4
AUTOFAEHRE (NICHT SEEFAEHRE)	513 19	51319	69	5
AUToFALTGARAGEN AUS KUNSTSTOFF, H.	210 00	21000	14	2
AUtoFEDEPN, H.	238 47	23840	21	2
AUtoFEUERLOESCHER, EH.	438 15	43810	65	4
AUtoFEUERLOESCHER, GH.	416 14	41614	55	4
AUtoFEUERLOESCHER, H.	256 50	25650	32	2
AUtoFEUERLOESCHER, V.	427 10	42700	58	4
AUtoFEUERLOESCHER, VHV.	429 71	42900	58	4
AUtoGEnGERAEtE UND -MASCHINEN, GH.	416 49	41649	55	4
AUtoGEnGERAEtE UND -MASCHINEN, H.	242 92	24290	23	2
AUtoGEnGERAEtE UND -MASCHINEN, V.	427 47	42700	58	4
AUtoGEnSCHWEISSEREI (SOWEIT NICHT ZUR PRODUKTION GEnDEREND)	239 11	23911	21	2
AUtoGLASEREI	316 21	31621	48	3
AUtoHEBEbUEHNEN, H.	242 21	24220	23	2
AUtoHEBER, H.	242 21	24220	23	2
AUtoHEIZUNGEN UND -ENTLUEFTUNGEN, H.	244 40	24440	25	2
AUtoHOF (TRANSPORTVERMITTLUNG)	555 90	55590	72	5
AUtoKINo	755 10	75510	83	7
AUtoKLAVEN FUER ALLGEMEINE CHEMISCHE ZWECKE UND FUER DIE KOnSERVENINDUSTRIE, H.	242 40	24240	23	2
AUtoKLAVEN FUER LABORATORIEN, H.	252 55	25250	31	2
AUtoKLEMPNEREI	249 11	24910	29	2
AUtoLACKE, EH.	436 80	43680	63	4
AUtoLACKE, GH.	413 80	41380	54	4
AUtoLACKE, H.	200 21	20020	11	2
AUtoLACKE, V.	425 80	42500	58	4
AUtoLACKIEREREI	249 17	24910	29	2
AUtoLACKPFLEGEMITTEL, EH.	438 15	43810	65	4
AUtoLACKPFLEGEMITTEL, GH.	416 14	41614	55	4
AUtoLACKPFLEGEMITTEL, H.	200 39	20039	11	2
AUtoLACKPFLEGEMITTEL, V.	427 10	42700	58	4
AUtoLEITUNGEN UND KABELSAETZE, H.	250 31	25030	30	2
AUtoCLOTSENDIENST	512 90	51290	68	5
AUtoMATEN (MUSIKAUtoMATEN; NICHT MUSIKBOXEN), H.	258 15	25815	33	2
AUtoMATEN (WAREN- UND LEISTUNGSAUtoMATEN; NICHT MUSIKAUtoMATEN UND MUSIKBOXEN), H.	242 92	24290	23	2
AUtoMATENbETRIEB (LEISTUNGSAUtoMATEN)	739 90	73990	80	7
AUtoMATENbETRIEB (SPIELAUtoMATEN)	755 96	75596	83	7
AUtoMATENbETRIEB (UNtERHALtUNGSAUtoMATEN)	755 91	75593	83	7
AUtoMATENRESTAURANT, ALS SCHANKWIRTSCHAFT bETRIEBEN	713 91	71391	76	7
AUtoMATENRESTAURANT, ALS SPEISEWIRTSCHAFT bETRIEBEN	713 11	71311	76	7
AUtoMATENVERMIETUNG, -VERLEIH	791 90	79180	91	7
AUtoMATIKUHREN, H.	254 00	25400	31	2
AUtoMATISCHE WAESCHEREI	731 11	73120	78	7
AUtoMOBILCLUB	* 814 1	81400	94	8
AUtoOELE, -FETTE AUS DER ROHOELVERARBEITUNG, H.	205 10	20500	13	2
AUtoOELE, -FETTE AUS DER WEITERVERARBEITUNG VON MINERALOELDERIVATEN, H.	205 30	20500	13	2
AUtoOELE, -FETTE, EH. (ABSATZ IN EIGENEM NAMEN)	437 50	43750	65	4
AUtoOELE, -FETTE, EH. (ABSATZ IN FREMDEN NAMEN)	437 10	43710	65	4
AUtoOELE, -FETTE, GH.	405 70	40570	50	4

BETRIEBS- UND AEHNLICHE BENENNUNGEN	AZ-		BZ-	
	WZ- NUMMER 1979	SIGNIERNUMMER	NUMMER	NUMMER
AUTOELE, -FETTE, V.	422 57	42200	58	4
AUTOPARKWACHE	789 65	78960	90	7
AUTOPFLEGEDIENST	249 11	24910	29	2
AUTOPFLEGEMITTEL, EH.	438 15	43810	65	4
AUTOPFLEGEMITTEL, GH.	416 14	41614	55	4
AUTOPFLEGEMITTEL, H.	200 39	20039	11	2
AUTOPFLEGEMITTEL, V.	427 10	42700	58	4
AUTOPILOTEN (ELEKTRISCHE KURSSTEUERGERAETE), H.	250 37	25030	30	2
AUTOPOLSTEREI	271 01	27100	38	2
AUTOR, SELBSTAENDIG	755 47	75547	83	7
AUTORAEDER, H.	244 40	24440	25	2
AUTOREPARATURWERKSTATT	249 11	24910	29	2
AUTOSATTLEREI UND -POLSTEREI	271 01	27100	38	2
AUTOSCHAETZER	784 37	78430	87	7
AUTOSCHLOSSEREI	249 11	24910	29	2
AUTOSITZE (NICHT AUS STAHLROHR), H.	244 70	24470	25	2
AUTOSKOOTER	755 91	75593	83	7
AUTOSPENGLEREI	249 11	24910	29	2
AUTOVERMIETUNG (VERMIETUNG VON PERSONENKRAFTWAGEN MIT FAHRER)	512 50	51250	68	5
AUTOVERMIETUNG, -VERLEIH AN SELBSTFAHRER	791 50	79150	91	7
AUTOVERWERTUNG (NICHT GH. MIT SCHROTT)	249 11	24910	29	2
AUTOWAESCHEREI	741 90	74190	81	7
AUTOWASCHANLAGEN, GH.	416 49	41649	55	4
AUTOWASCHANLAGEN, H.	242 92	24290	23	2
AUTOWASCHANLAGEN, V.	427 47	42700	58	4
AUTOWASCHSTRASSE	741 90	74190	81	7
AZETYLENENTWICKLER, H.	242 92	24290	23	2

BETRIEBS- UND AEHNLICHE BENENNUNGEN	NZ- NUMMER 1979	AZ- SIGNIERNUMMER	BZ- NUMMER	BZ- STÄNDE
BABYARTIKEL, EH.	432 37	43230	60	4
BABYARTIKEL, GH.	412 45	41240	53	4
BABYARTIKEL, V.	424 50	42400	58	4
BABYSITTER	739 90	73990	80	7
BACK- UND BRATGERAETE (NICHT ELEKTRISCHE), EH.	433 15	43315	61	4
BACK- UND BRATGERAETE (NICHT ELEKTRISCHE), GH.	413 15	41315	54	4
BACK- UND BRATGERAETE (NICHT ELEKTRISCHE), V.	425 11	42500	58	4
BACK- UND BRATGERAETE, ELEKTRISCHE, EH.	434 11	43411	61	4
BACK- UND BRATGERAETE, ELEKTRISCHE, GH.	413 20	41320	54	4
BACK- UND BRATGERAETE, ELEKTRISCHE, V.	425 15	42500	58	4
BACKAROMEN, EH.	431 49	43149	59	4
BACKAROMEN, GH.	411 79	41179	52	4
BACKAROMEN, V.	423 37	42300	58	4
BACKBLECHE FUER DEN HAUSHALT, EH.	433 15	43315	61	4
BACKBLECHE FUER DEN HAUSHALT, GH.	413 15	41315	54	4
BACKBLECHE FUER DEN HAUSHALT, H.	256 50	25650	32	2
BACKBLECHE FUER DEN HAUSHALT, V.	425 11	42500	58	4
BACKBLECHE FUER GEWERBLICHE ZWECKE, GH.	416 51	41650	55	4
BACKBLECHE FUER GEWERBLICHE ZWECKE, V.	427 71	42700	58	4
BACKHEFE, GEW.	294 11	29410	43	2
BACKHILFSMITTEL (QUELLMEHL, TEIGSAEUERUNGSMITTEL), EH.	431 49	43149	59	4
BACKHILFSMITTEL (QUELLMEHL, TEIGSAEUERUNGSMITTEL), GH.	411 79	41179	52	4
BACKHILFSMITTEL (QUELLMEHL, TEIGSAEUERUNGSMITTEL), V.	423 37	42300	58	4
BACKHILFSMITTEL (QUELLMEHL, TEIGSAEUERUNGSMITTEL), H.	296 30	29630	44	2
BACKMISCHUNGEN, EH.	431 49	43149	59	4
BACKMISCHUNGEN, GH.	411 79	41179	52	4
BACKMISCHUNGEN, H.	296 30	29630	44	2
BACKMISCHUNGEN, V.	423 37	42300	58	4
BACKMITTEL (BACKKREM), EH.	431 49	43149	59	4
BACKMITTEL (BACKKREM), GH.	411 79	41179	52	4
BACKMITTEL (BACKKREM), H.	296 30	29630	44	2
BACKMITTEL (BACKKREM), V.	423 37	42300	58	4
BACKMITTEL UND -HILFSMITTEL (NICHT MAHLMUEHLENERZEUGNISSE), H.	296 30	29630	44	2
BACKOFEN FUER GEWERBLICHE ZWECKE (NICHT TRANSPORTABLE), H.	242 40	24240	23	2
BACKOFEN FUER GEWERBLICHE ZWECKE, GH.	416 51	41650	55	4
BACKOFEN FUER GEWERBLICHE ZWECKE, V.	427 71	42700	58	4
BACKOFEN UND -GERAETE FUER DEN HAUSHALT, ELEKTRISCHE, H.	250 50	25050	30	2
BACKOFEN, ELEKTRISCHE, EH.	434 15	43415	61	4
BACKOFEN, ELEKTRISCHE, GH.	413 20	41320	54	4
BACKOFEN, ELEKTRISCHE, V.	425 15	42500	58	4
BACKOFEN, TRANSPORTABLE (NICHT ELEKTROBACKOFEN UND KACHELOEFEN), H.	256 40	25640	32	2
BACKOFENMAUERUNG	302 01	30201	46	3
BACKOFENTEILE, -ARMIERUNGEN UND -BESCHLAEGE FUER GEWERBLICHE BACKOFEN, H.	242 40	24240	23	2
BACKPULVER, H.	296 30	29630	44	2
BACKSTEINBRENNEREI, -ZIEGELEI	223 70	22370	16	2
BACKSTUBE, KOMMUNAL	* 9.9 40	90740	93	7
BACKWAREN (NICHT DAUERBACKWAREN), EH. (NICHT BAECKEREI)	431 47	43147	59	4
BACKWAREN (NICHT DAUERBACKWAREN), GH.	411 79	41179	52	4
BACKWAREN (NICHT DAUERBACKWAREN), V.	423 37	42300	58	4
BACKWAREN, H. (BAECKEREI)	284 51	28451	44	2
BACKWAREN, H. (BROT- UND BACKWARENINDUSTRIE)	284 10	28410	44	2

BACKWAREN

BETRIEBS- UND AEHNLICHE BENENNUNGEN	NZ- NUMMER 1979	AZ- SIGNIERNUMMER	BZ- NUMMER	
BACKWAREN, H. (H. VON DAUERBACKWAREN)	284 70	28470	44	2
BACKWAREN, H. (H. VON KONDITORWAREN)	284 55	28455	44	2
BACKWARENINDUSTRIE	284 10	28410	44	2
BACKZUTATEN (NICHT MAHLMUEHLENERZEUGNISSE), H.	296 30	29630	44	2
BACKZUTATEN, EH.	431 49	43149	59	4
BACKZUTATEN, GH.	411 79	41179	52	4
BACKZUTATEN, V.	423 37	42300	58	4
BAD (SAUNA, DAMPFBAD), NICHTMEDIZINISCHES (UNTERNEHMEN)	735 71	73570	79	7
BAD (WANNEN- UND BRAUSEBAD), NICHTMEDIZINISCHES (UNTERNEHMEN)	735 75	73570	79	7
BAD, MEDIZINISCHES (GEBIETSKOERPERSCHAFT)	* 9.. 99	99999	85	7
BAD, MEDIZINISCHES (ORGANISATION OH.E.)	* 8.. 99	89999	85	7
BAD, MEDIZINISCHES (SOZIALVERSICHERUNG)	* 98. 99	98999	85	7
BAD, MEDIZINISCHES (UNTERNEHMEN)	771 59	77159	85	7
BAD, SPORTEINRICHTUNG (UNTERNEHMEN)	755 81	75580	83	7
BAD, SPORTEINRICHTUNG ODER NICHTMEDIZINISCHES BAD (GEBIETSKOERPERSCHAFT)	* 9.. 86	90986	83	7
BAD, SPORTEINRICHTUNG ODER NICHTMEDIZINISCHES BAD (ORGANISATION OH.E.)	* 8.. 86	89986	83	7
BADKANSTALT, -HAUS (SAUNA, DAMPFBAD), NICHTMEDIZINISCH (UNTERNEHMEN)	735 71	73570	79	7
BADKANSTALT, -HAUS (WANNEN- UND BRAUSEBAD), NICHTMEDIZINISCH (UNTERNEHMEN)	735 75	73570	79	7
BADKANSTALT, MEDIZINISCHE (GEBIETSKOERPERSCHAFT)	* 9.. 99	90999	85	7
BADKANSTALT, MEDIZINISCHE (ORGANISATION OH.E.)	* 8.. 99	89999	85	7
BADKANSTALT, MEDIZINISCHE (SOZIALVERSICHERUNG)	* 98. 99	98999	85	7
BADKANSTALT, MEDIZINISCHE (UNTERNEHMEN)	771 59	77159	85	7
BADKANSTALT, SPORTEINRICHTUNG (UNTERNEHMEN)	755 81	75580	83	7
BADKANSTALT, SPORTEINRICHTUNG ODER NICHTMEDIZINISCHES BAD (GEBIETSKOERPERSCHAFT)	* 9.. 86	90986	83	7
BADKANSTALT, SPORTEINRICHTUNG ODER NICHTMEDIZINISCHES BAD (ORGANISATION OH.E.)	* 8.. 86	89986	83	7
BADKANTZ	771 11	77111	85	7
BADKLEIDUNG, GENAHEHT, AUS GEWEBTEN ODER FREMDBEZOGENEN GEWIRKTEN ODER GESTRICKTEN STOFFEN, H. (SERIENFERTIGUNG)	276 18	27618	41	2
BADKLEIDUNG, GEWIRKT ODER GESTRICKT, AUS SELBSTERZEUGTEN STOFFEN, H.	275 65	27560	40	2
BADKANUS, MEDIZINISCHES (GEBIETSKOERPERSCHAFT)	* 9.. 99	90999	85	7
BADKANUS, MEDIZINISCHES (ORGANISATION OH.E.)	* 8.. 99	89999	85	7
BADKANUS, MEDIZINISCHES (SOZIALVERSICHERUNG)	* 98. 99	98999	85	7
BADKANUS, MEDIZINISCHES (UNTERNEHMEN)	771 59	77159	85	7
BADKANUS, NICHTMEDIZINISCHES (GEBIETSKOERPERSCHAFT)	* 9.. 86	90986	83	7
BADKANUS, NICHTMEDIZINISCHES (ORGANISATION OH.E.)	* 8.. 86	89986	83	7
BADKANMANTEL, GENAHEHTE, AUS GEWEBTEN ODER FREMDBEZOGENEN GEWIRKTEN ODER GESTRICKTEN STOFFEN, H. (SERIENFERTIGUNG)	276 18	27618	41	2
BADKANMANTEL, GEWIRKTE ODER GESTRICKTE, AUS SELBSTERZEUGTEN STOFFEN, H.	275 65	27560	40	2
BADKANMATTEN AUS GUMMI, H.	213 50	21350	14	2
BADKANMOOR, GH.	418 10	41810	56	4
BADKANMOOR, V.	428 11	42800	58	4
BADKAN-WUERTTEMBERGISCHE BANK AG	601 30	60100	73	6
BADKANIA BAUSPARKASSE GMBH	608 10	60800	73	6
BADKANOFEN (NICHT ELEKTRISCHE HEISSWASSERBEREITER), H.	256 40	25640	32	2
BADKANOFEN, EH.	433 80	43380	61	4
BADKANOFEN, GH.	407 81	40780	50	4
BADKANOFEN, V.	422 89	42200	58	4
BADKANESALZE, -PRAEPARATE, H.	200 33	20033	11	2
BADKANESCHUHE (NICHT SCHUHE AUS GUMMI ODER KUNSTSTOFF), H.	272 10	27210	39	2
BADKANETORF, H.	118 50	11850	10	1
BADKANETUECHER, EH.	432 77	43277	60	4
BADKANETUECHER, GH.	412 77	41270	53	4

BETRIEBS- UND AEBNLICHE BENENNUNGEN	WZ- NUMMER 1979	AZ- SIGNIERNUMMER	
BADFTUECHER, H.	276 81	27680	41 2
BADFTUECHER, V.	424 65	42400	58 4
BADEWANNEN AUS BETON, H.	222 37	22230	16 2
BADEWANNEN AUS EISENGUSS, H.	234 00	23400	19 2
BADEWANNEN AUS FEINKERAMIK, H.	224 41	22440	17 2
BADEWANNEN AUS KUNSTSTOFF, H.	210 00	21000	14 2
BADEWANNEN AUS STAHLBLECH, H.	256 50	25650	32 2
BADEZIMMERMARNITUREN AUS FROTTIERGEWEBE, EH.	432 77	43277	60 4
BADEZIMMERMARNITUREN AUS FROTTIERGEWEBE, GH.	412 77	41270	53 4
BADEZIMMERMARNITUREN AUS FROTTIERGEWEBE, H.	276 81	27680	41 2
BADEZIMMERMARNITUREN AUS FROTTIERGEWEBE, V.	424 65	42400	58 4
BADZIMMERMARNITUREN, H. (IM TUFTINGVERFAHREN)	275 81	27580	40 2
BADEZUSATZMITTEL, H.	200 33	20033	11 2
BADISCHE KOMMUNALE LANDESBANK -GIROZENTRALE-	602 40	60200	73 6
BADISCHE KUNDENKREDITBANK AG	605 00	60500	73 6
BADISCHE LANDESBPAUSPARKASSE, ANSTALT DES OEFFENTLICHEN RECHTS	608 50	60800	73 6
BADMINTONHALLE (GEBIETSKOERPERSCHAFT)	* 9.. 86	90986	83 7
BADMINTONHALLE (ORGANISATION OH.E.)	* 8.. 86	89986	83 7
BADMINTONHALLE (UNTERNEHMEN)	755 81	75580	83 7
BAECKEREI (NICHT BROT- UND BACKWARENINDUSTRIE)	284 51	28451	44 2
BAECKEREIBEDARF, TECHNISCHER, EH.	439 91	43991	65 4
BAECKEREIBEDARF, TECHNISCHER, GH.	416 51	41650	55 4
BAECKEREIBEDARF, TECHNISCHER, V.	427 71	42700	58 4
BAECKEREIGERAETE AUS HOLZ, H.	261 47	26140	34 2
BAECKEREIGERAETE AUS NE-METALLBLECH, H.	256 66	25666	32 2
BAECKEREIGERAETE AUS STAHLBLECH, H.	256 50	25650	32 2
BAECKEREIMASCHINEN UND -GERAETE, GH.	416 51	41650	55 4
BAECKEREIMASCHINEN UND -GERAETE, V.	427 71	42700	58 4
BAECKEREIMASCHINEN UND -GERAETE, VHV.	429 75	42900	58 4
BAECKEREIMASCHINEN, -HILFSMASCHINEN UND -OEFEN (NICHT TRANSPORTABLE BACKOEFEN), H.	242 40	24240	23 2
BAELLE (NICHT AUS GUMMI ODER KUNSTSTOFF), H.	258 60	25860	33 2
BAELLF AUS GUMMI, H.	213 50	21350	14 2
BAELLE AUS KUNSTSTOFF, H.	258 31	25830	33 2
BAENDER (KURZWAREN), EH.	432 51	43251	60 4
BAENDER (KURZWAREN), GH.	412 45	41240	53 4
BAENDER (KURZWAREN), V.	424 50	42400	58 4
BAENDER AUS ALUMINIUM UND ALUMINIUMLEGIERUNGEN BIS 0,200 MM STAERKE, H.	256 87	25690	32 2
BAENDER AUS ALUMINIUM UND ALUMINIUMLEGIERUNGEN VON UEBER 0,200 MM STAERKE, H.	233 50	23300	18 2
BAENDER AUS ASBEST, H.	222 70	22270	16 2
BAENDER AUS GLASFASER, H.	227 77	22770	17 2
BAENDER AUS KUNSTSTOFF, H.	210 00	21000	14 2
BAENDER AUS TEXTILEM MATERIAL, AUCH ELASTISCHE, H.	275 95	27590	40 2
BAENDER FUER BEREIFUNGEN, H.	213 10	21310	14 2
BAENKELSAENGER, SELBSTAENDIG	755 48	75548	83 7
BAGGER (BAUMASCHINEN; NICHT SCHWIMMBAGGER), GH.	416 42	41642	55 4
BAGGER (BAUMASCHINEN; NICHT SCHWIMMBAGGER), V.	427 47	42700	58 4
BAGGER FUER DEN TAGERAU, H.	242 21	24220	23 2
BAGGER, AUCH UNIVERSALBAGGER (BAUMASCHINEN), H.	242 25	24220	23 2
BAGGFREI (KIES- UND SANDGEWINNUNG)	221 20	22120	15 2
BAGGEREI (NICHT SAND- UND KIESGEWINNUNG)	300 71	30071	46 3
BAGGERPUMPEN, H.	242 25	24220	23 2

BAGGERSCHWELLEN

BETRIEBS- UND AEBNLIHE BENENNUNGEN	WZ- NUMMER 1979	AZ- SIGNIERNUMMER	BZ- NUMMER	
BAGGERSCHWELLEN AUS HOLZ (NICHT IMPRAEGNIERTE), H.	260 10	26010	34	2
BAGGERSCHWELLEN AUS HOLZ, GH.	407 14	40710	50	4
BAGGERSCHWELLEN AUS HOLZ, IMPRAEGNIERTE, H.	260 51	26051	34	2
BAGGERSCHWELLEN AUS HOLZ, V.	422 84	42200	58	4
BAGGERVERMIETUNG, -VERLEIH	791 20	79140	91	7
BAHNAMTLICHE SPEDITION (NICHT GUETERBEFOERDERUNG)	551 10	55110	72	5
BAHNBAUDIENST (DEUTSCHE BUNDESBahn)	* 511 10	51110	66	5
BAHNBAUDIENST (NICHT DEUTSCHE BUNDESBahn)	511 50	51150	66	5
BAHNBETRIEBSDIENST (DEUTSCHE BUNDESBahn)	* 511 10	51110	66	5
BAHNBETRIEBSDIENST (NICHT DEUTSCHE BUNDESBahn)	511 50	51150	66	5
BAHNBETRIEBSWAGENWERK (DEUTSCHE BUNDESBahn)	* 511 10	51110	66	5
BAHNBEWACHUNGSDIENST (DEUTSCHE BUNDESBahn)	* 511 10	51110	66	5
BAHNBEWACHUNGSDIENST (NICHT DEUTSCHE BUNDESBahn)	511 50	51150	66	5
BAHNHOF, EISENBahn- (DEUTSCHE BUNDESBahn)	* 511 10	51110	66	5
BAHNHOF, EISENBahn- (NICHT DEUTSCHE BUNDESBahn)	511 50	51150	66	5
BAHNHOFBUEFETT, ALS IMBISSHALLE BETRIEBEN	713 15	71315	76	7
BAHNHOFBUEFETT, ALS TRINKHALLE BETRIEBEN	713 97	71398	76	7
BAHNHOFSGASTSTAETTE, ALS SCHANKWIRTSCHAFT BETRIEBEN	713 91	71391	76	7
BAHNHOFSGASTSTAETTE, ALS SPEISEWIRTSCHAFT BETRIEBEN	713 11	71311	76	7
BAHNHOFMISSION	* 812 1	81210	94	8
BAHNHOFRESTAURANT, ALS SCHANKWIRTSCHAFT BETRIEBEN	713 91	71391	76	7
BAHNHOFRESTAURANT, ALS SPEISEWIRTSCHAFT BETRIEBEN	713 11	71311	76	7
BAHNHOFWIRTSCHAFT, ALS SCHANKWIRTSCHAFT BETRIEBEN	713 91	71391	76	7
BAHNHOFWIRTSCHAFT, ALS SPEISEWIRTSCHAFT BETRIEBEN	713 11	71311	76	7
BAHNMEISTEREI (DEUTSCHE BUNDESBahn)	* 511 10	51110	66	5
BAHNMEISTEREI (NICHT DEUTSCHE BUNDESBahn)	511 50	51150	66	5
BAHNPOLIZEI	* 511 10	51110	66	5
BAHNPOSTAMT	* 517 00	51700	67	5
BAHNSIGNAL- UND -SICHERUNGSGERAETE, ELEKTRISCHE, GH.	413 20	41320	54	4
BAHNSIGNAL- UND -SICHERUNGSGERAETE, ELEKTRISCHE, H.	250 37	25030	30	2
BAHNSIGNAL- UND -SICHERUNGSGERAETE, ELEKTRISCHE, V.	425 15	42500	58	4
BAHNSPEDITION (NICHT GUETERBEFOERDERUNG)	551 10	55110	72	5
BAHNUNTERHALTUNGSDIENST (DEUTSCHE BUNDESBahn)	* 511 10	51110	66	5
BAHNUNTERHALTUNGSDIENST (NICHT DEUTSCHE BUNDESBahn)	511 50	51150	66	5
BAHNVERKEHRSDIENST (DEUTSCHE BUNDESBahn)	* 511 10	51110	66	5
BAHNVERKEHRSDIENST (NICHT DEUTSCHE BUNDESBahn)	511 50	51150	66	5
BAHNVERWALTUNGSDIENST (DEUTSCHE BUNDESBahn)	* 511 10	51110	66	5
BAHNVERWALTUNGSDIENST (NICHT DEUTSCHE BUNDESBahn)	511 50	51150	66	5
BAKTERIOLOGISCHE UNTERSUCHUNGSANSTALT (GEBIETSKOERPERSCHAFT)	* 9.. 99	90999	85	7
BAKTERIOLOGISCHE UNTERSUCHUNGSANSTALT (ORGANISATION OH.E.)	* 8.. 99	89999	85	7
BAKTERIOLOGISCHE UNTERSUCHUNGSANSTALT (SOZIALVERSICHERUNG)	* 98.. 99	98999	85	7
BAKTERIOLOGISCHE UNTERSUCHUNGSANSTALT (UNTERNEHMEN)	771 59	77159	85	7
BAKTERIOLOGISCHES UNTERSUCHUNGSAMT	* 9.. 10	90100	97	9
BALKEN AUS HOLZ (AUCH VERLEIMTE), V.	422 84	42200	58	4
BALKEN AUS HOLZ (NICHT VERLEIMTE), GH.	407 14	40710	50	4
BALKEN AUS HOLZ, VERLEIMTE, GH.	407 17	40710	50	4
BALLENPRESSEN FUER DIE BAUSTOFFINDUSTRIE, H.	242 25	24220	23	2
BALLET (GEBIETSKOERPERSCHAFT)	* 9.. 82	90982	83	7
BALLET (ORGANISATION OH.E.)	* 8.. 82	89982	83	7
BALLET (UNTERNEHMEN)	755 43	75543	83	7
BALLETAEENZER, SELBSTAENDIG	755 46	75545	83	7

BETRIEBS- UND AENNLICHE BENENNUNGEN	WZ- NUMMER 1979	AZ- SIGNIERNUMMER	BZ-	
BALLETTEUSE, SELBSTAENDIG	755 46	75545	83	7
BALLETLEHRER, SELBSTAENDIG	751 91	75196	82	7
BALLETTSCHULE, NICHT SCHULE DER BERUFLICHEN AUS- UND FORTBILDUNG (GEBIETSKOERPERSCHAFT)	* 9.. 79	90979	82	7
BALLETTSCHULE, NICHT SCHULE DER BERUFLICHEN AUS- UND FORTBILDUNG (ORGANISATION OH.E.)	* 8.. 79	89979	82	7
BALLETTSCHULE, NICHT SCHULE DER BERUFLICHEN AUS- UND FORTBILDUNG (UNTERNEHMEN)	751 99	75199	82	7
BALLHAUS	713 93	71393	76	7
BALLHUPEN FUER KRAFTRAEDER, H.	245 21	24520	26	2
BALLONS (LUFTFAHRZEUGE), H.	248 50	24800	27	2
BALLWURFSPIEL (AUSSPIELGESCHAEFT)	755 92	75593	83	7
BANCO DE SANTANDER SOCIEDAD ANONIMA DE CREDITO FILIALE FRANKFURT AM MAIN	601 50	60100	73	6
BANCO DO BRASIL S.A. ZWEIGNIEDERLASSUNG HAMBURG	601 50	60100	73	6
BANCO DO ESTADO DE SAO PAULO S.A. ZWEIGNIEDERLASSUNG FRANKFURT AM MAIN	601 50	60100	73	6
BANCO ESPANOL EN ALEMANIA S.A. ZWEIGNIEDERLASSUNG FRANKFURT (MAIN)	601 50	60100	73	6
BAND, MUSIK- (GEBIETSKOERPERSCHAFT)	* 9.. 82	90982	83	7
BAND, MUSIK- (ORGANISATION OH.E.)	* 8.. 82	89982	83	7
BAND, MUSIK- (UNTERNEHMEN)	755 43	75543	83	7
BANDAGEN (TECHNISCHE LEDERARTIKEL), H.	271 04	27100	38	2
BANDAGEN, ORTHOPAEDISCHE, H.	252 70	25270	31	2
BANDGENERATOREN (ELEKTROPHYSIKALISCHE GERAETE UND EINRICHTUNGEN FUER INDUSTRIELLE ANWENDUNGEN), H.	250 37	25030	30	2
BANDMASSE AUS METALL, H.	256 01	25600	32	2
BANDMASSE AUS PAPIER, H.	265 90	26590	36	2
BANDMASSE, MASSBAENDER, ROLLBANDMASSE AUS WACHSTUCH, H.	210 00	21000	14	2
BANDSAEGEBLAETTER, H.	256 01	25600	32	2
BANDSAEGEN FUER HOLZ, AUCH HANDGEFUEHRT (NICHT ELEKTROWERKZEUGE BIS 2 KW), H.	242 71	24290	23	2
BANDSTAHL, KALTGEWALZT, H.	237 70	23700	20	2
BANDSTAHL, WARMGEWALZT, H.	230 00	23000	18	2
BANDSTAHLSCHEIDEBETRIEB	238 47	23840	21	2
BANDSTAHLVERFFINERUNG	238 47	23840	21	2
BANDTABAK (TABAKFOLIEN), H.	299 40	29940	45	2
BANDWAREN (KURZWAREN), EH.	432 51	43251	60	4
BANDWAREN (KURZWAREN), GH.	412 45	41240	53	4
BANDWAREN (KUPZWAREN), H.	275 95	27590	40	2
BANDWAREN (KURZWAREN), V.	424 50	42400	58	4
BANDWEBEREI	275 95	27590	40	2
BANDWEBMASCHINEN, H.	242 60	24260	23	2
BANDWIRKEREI	275 95	27590	40	2
BANK COMPANIE NORD AG	601 30	60100	73	6
BANK EG	603 40	60340	73	6
BANK FUER BRAU-INDUSTRIE AG	601 30	60100	73	6
BANK FUER GEMEINWIRTSCHAFT AG	601 30	60100	73	6
BANK FUER HANDEL UND INDUSTRIE AG	601 10	60100	73	6
BANK FUER SOZIALWIRTSCHAFT GMBH	603 40	60340	73	6
BANK FUER TEILZAHLUNGSKREDIT GMBH	605 00	60500	73	6
BANK MEES & HOPE N.V. NIEDERLASSUNG HAMBURG	601 50	60100	73	6
BANK MELLI IRAN	601 50	60100	73	6
BANK MEYERDING, ROBERT	601 70	60100	73	6
BANK OF AMERICA NATIONAL TRUST AND SAVINGS ASSOCIATION DUESSELDORF BRANCH	601 50	60100	73	6
BANK OF CREDIT AND COMMERCE INTERNATIONAL S.A., ZWEIGNIEDERLASSUNG FRANKFURT AM MAIN	601 50	60100	73	6
BANK OF MONTREAL ZWEIGNIEDERLASSUNG FRANKFURT AM MAIN	601 30	60100	73	6
BANK OF NOVA SCOTIA, THE, NIEDERLASSUNG FRANKFURT AM MAIN/FRANKFURT BRANCH	601 50	60100	73	6
BANK OF TOKYO (DEUTSCHLAND) AG	601 30	60100	73	6

BETRIEBS- UND AENNLICHE BENENNUNGEN	VZ- NUMMER 1979	AZ- SIGNIERNUMMER	BZ- NUMMER	BZ- NUMMER
BANK OF TOKYO, LTD. THE, HAMBURG OFFICE	601 50	60100	73	6
BANK SADERAT IRAN, ZWEIGNIEDERLASSUNG HAMBURG	601 50	60100	73	6
BANK SANAYE IRAN, NIEDERLASSUNG FRANKFURT	601 50	60100	73	6
BANK SCHILLING & CO	601 70	60100	73	6
BANK SEPAH-IRAN, FILIALE FRANKFURT	601 50	60100	73	6
BANK, AUSLAENDISCHE (ZWEIGSTELLE)	601 50	60100	73	6
BANKAUFSICHTSBEHOERDE	* 9.7 45	90100	97	9
BANKENUNION FRANKFURT AM MAIN AG	601 30	60100	73	6
BANKGESCHAEFT HERMS & CO	601 70	60100	73	6
BANKGESCHAEFT KREISS KG	605 00	60500	73	6
BANKHAUS BANSA KG I.L.	601 70	60100	73	6
BANKHAUS BAUER KG	601 70	60100	73	6
BANKHAUS BENSEL GMBH	601 30	60100	73	6
BANKHAUS BOHL KG	601 70	60100	73	6
BANKHAUS C.L. SEELIGER	601 70	60100	73	6
BANKHAUS CARL M. GOETTE	601 70	60100	73	6
BANKHAUS CENTRALE CREDIT AG	601 30	60100	73	6
BANKHAUS CONSTANTIN RACHOR KG	601 70	60100	73	6
BANKHAUS E. MAYER AG	601 30	60100	73	6
BANKHAUS ELLWANGER & GEIGER	601 70	60100	73	6
BANKHAUS FISCHER U. CO. CREDITFINANZ	605 00	60500	73	6
BANKHAUS GEBRUEDER BETHMANN	601 70	60100	73	6
BANKHAUS H. AUFHAEUSER	601 70	60100	73	6
BANKHAUS HAGEN GMBH + CO. KG, SPEZIALINSTITUT FUER KREDITE UND FACTORING	605 00	60500	73	6
BANKHAUS HASSEL & CIE, GEGR. 1924	601 70	60100	73	6
BANKHAUS HERMANN LAMPE KG	601 70	60100	73	6
BANKHAUS LUDWIG SPERRER	601 70	60100	73	6
BANKHAUS MAFFEI & CO GMBH	601 30	60100	73	6
BANKHAUS MARCARD & CO	601 70	60100	73	6
BANKHAUS MARTENS & WEYHAUSEN	601 70	60100	73	6
BANKHAUS MAX FLESSA & CO	601 70	60100	73	6
BANKHAUS NEELMEYER AG	601 30	60100	73	6
BANKHAUS PARTIN & CO	601 70	60100	73	6
BANKHAUS REITHINGER KG	601 70	60100	73	6
BANKHAUS SCHLIEP & CO	601 70	60100	73	6
BANKHAUS WERNER & FRESE	601 70	60100	73	6
BANKHAUS WOELBERN & CO	601 70	60100	73	6
BANKNOTEN, H.	268 15	26810	37	2
BANKNOTENPAPIER, H.	264 65	26400	36	2
BANKVEREIN BREMEN AG	601 30	60100	73	6
BANKVEREIN EG	603 40	60340	73	6
BANKVEREIN WERTHER AG	601 30	60100	73	6
BANQUE DE PARIS ET DES PAYS-BAS FILIALE FRANKFURT	601 50	60100	73	6
BANQUE NATIONALE DE PARIS, S.A., NIEDERLASSUNG SAARBRUECKEN	601 50	60100	73	6
BAPTISTENGEMEINDE	* 811 10	81100	94	8
BAR (NICHT BIERBAR, MILCHBAR)	713 93	71393	76	7
BAR, TANZ- UND VERGNUEGUNGSLOKAL	713 93	71393	76	7
BARACKEN (FERTIGTEILBAU) AUS HOLZ ZUR VOLLMONTAGE VORGESEHEN, H. (SERIENFERTIGUNG)	300 56	30054	46	3
BARACKEN (FERTIGTEILBAU) AUS HOLZ, H. (SERIENFERTIGUNG) UND MONTAGE DURCH BETRIEBS- ODER UNTERNEHMENSEIGENE MONTAGETRUPPS	300 56	30054	46	3
BARACKEN (FERTIGTEILBAU) AUS HOLZ, MONTAGE	300 57	30057	46	3

BETRIEBS- UND AEBNLICHE BENENNUNGEN	WZ- NUMMER 1979	AZ- SIGNIERNUMMER	
BARACKEN AUS HOLZ, H. (EINZELFERTIGUNG)	308 10	30810	47 3
BARACKENLAGER, ALS BERUFSTAETIGENWOHNHEIM BETRIEBEN (GEBIETSKOERPERSCHAFT)	* 9.. 61	90961	77 7
BARACKENLAGER, ALS BERUFSTAETIGENWOHNHEIM BETRIEBEN (ORGANISATION OH.E.)	* 8.. 61	89961	77 7
BARACKENLAGER, ALS BERUFSTAETIGENWOHNHEIM BETRIEBEN (UNTERNEHMEN)	721 10	72110	77 7
BARCLAYS BANK INTERNATIONAL LIMITED, HAMBURG BRANCH	601 50	60100	73 6
BARKASSEN BETRIEB	513 19	51319	69 5
BARKASSENVERMIETUNG, -VERLEIH	791 60	79160	91 7
BAROMETER, EH.	439 45	43945	65 4
BAROMETER, GH.	414 35	41430	54 4
BAROMETER, H.	252 55	25250	31 2
BAROMETER, V.	426 35	42600	58 4
BAROMETER, VHV.	429 60	42900	58 4
BARTSCHERMASCHINEN (NICHT ELEKTRISCHE HAARSCHNEIDEMASCHINEN), H.	256 21	25620	32 2
BARYT (ROH, AUFBEREITET), GEW.	118 11	11810	10 1
BARYT, GH.	407 40	40740	50 4
BARYT, V.	422 86	42200	58 4
BASALT, GEW.	221 10	22110	15 2
BASEN, ANORGANISCHE, H.	200 10	20010	11 2
BASSE, WILH. (PRIVATBANKHAUS)	601 70	60100	73 6
BAST, AUFBEREITUNG UND BEARBEITUNG	275 04	27500	40 2
BASTELSAETZE FUER DEN MODELLBAU, ZUM SCHMELZEN, BRENNEN, EMAILLIERN, BATIKEN, MODELLIEREN, GIESSEN U.AE., V.	425 11	42500	58 4
BASTELSAETZE FUER DEN MODELLBAU, ZUM SCHMELZEN, BRENNEN, EMAILLIERN, BATIKEN, MODELLIEREN, GIESSEN U.AE., VHV.	429 51	42900	58 4
BASTELSAETZE FUER DEN MODELLBAU, ZUM SCHMELZEN, BRENNEN, EMAILLIERN, BATIKEN, MODELLIEREN, GIESSEN U.AE., EH.	433 13	43313	61 4
BASTELSAETZE FUER DEN MODELLBAU, ZUM SCHMELZEN, BRENNEN, EMAILLIERN, BATIKEN, MODELLIEREN, GIESSEN U.AE., GH.	413 18	41317	54 4
BASTFASERGARN (AUCH GEZWIRNT), GH.	402 11	40218	50 4
BASTFASERGARN (AUCH GEZWIRNT), V.	421 51	42100	58 4
BASTFLECHTWAREN (KUNSTGEWERBLICHE ERZEUGNISSE; NICHT HUETE), EH.	433 57	43357	61 4
BASTFLECHTWAREN (KUNSTGEWERBLICHE ERZEUGNISSE; NICHT HUETE), GH.	413 60	41360	54 4
BASTFLECHTWAREN (KUNSTGEWERBLICHE ERZEUGNISSE; NICHT HUETE), V.	425 60	42500	58 4
BASTFLECHTWAREN (NICHT HUETE), H.	261 67	26160	34 2
BASTFLECHTWAREN (NICHT KUNSTGEWERBLICHE ERZEUGNISSE, HUETE), EH.	433 90	43390	61 4
BASTFLECHTWAREN (NICHT KUNSTGEWERBLICHE ERZEUGNISSE, HUETE), GH.	413 90	41390	54 4
BASTFLECHTWAREN (NICHT KUNSTGEWERBLICHE ERZEUGNISSE, HUETE), V.	425 90	42500	58 4
BASTLEPARTIKEL (SPIELWAREN), H.	258 31	25830	33 2
BASTTASCHEN, H.	261 67	26160	34 2
BASTWAREN, EH.	433 90	43390	61 4
BASTWAREN, GH.	413 90	41390	54 4
BASTWAREN, H.	261 67	26160	34 2
BASTWAREN, V.	425 90	42500	58 4
BASTWAREN, VHV.	429 59	42900	58 4
BATTERIEFAHRZEUGE, GLEISLOSE, H.	242 21	24220	23 2
BATTERIEN, EH.	434 11	43411	61 4
BATTERIEN, GH.	413 20	41320	54 4
BATTERIEN, H.	250 10	25010	30 2
BATTERIEN, V.	425 15	42500	58 4
BATTERIEN, VHV.	429 54	42900	58 4
BATTERIEUHREN, EH.	439 50	43950	65 4
BATTERIEUHREN, GH.	414 61	41460	54 4
BATTERIEUHREN, H.	254 00	25400	31 2

BATTERIEUHREN

BETRIEBS- UND AEBNLIICHE BENENNUNGEN	VZ- NUMMER 1979	AZ- SIGNIERNUMMER	BZ-	
BATTERIEUHREN, V.	426 60	42600	58	4
BAU- UND FINANZDIREKTION (NICHT BAUDIREKTION)	* 9.0 39	90100	97	9
BAU- UND GRUNDSTUECKSGESELLSCHAFT (VERKAUF VON EIGENEN WOHNUNGEN)	794 15	79410	92	7
BAU- UND GRUNDSTUECKSGESELLSCHAFT (VERMIETUNG VON EIGENEN WOHNUNGEN)	794 11	79410	92	7
BAU- UND HANDELSBANK AG	601 30	60100	73	6
BAU- UND HEIMWERKERMARKT (EH. MIT WAREN VERSCHIEDENER ART; NICHT NAHRUNGSMITTEL)	439 81	43981	64	4
BAU-KREDIT-BANK AG I.L.	601 30	60100	73	6
BAU, AUSBAU UND UNTERHALTUNG VON STRASSEN DURCH GEBIETSKOERPERSCHAFTEN	* 9.7 21	90100	97	9
BAUAMT (NICHT KREISBAUAMT, TIEFBAUAMT, WASSERBAUAMT)	* 9.0 25	90100	97	9
BAUANSCHLAGER	316 31	31631	48	3
BAUARTIKEL AUS EISEN, METALL ODER KUNSTSTOFF, EH.	433 13	43313	61	4
BAUARTIKEL AUS EISEN, METALL ODER KUNSTSTOFF, GH.	413 14	41317	54	4
BAUARTIKEL AUS EISEN, METALL ODER KUNSTSTOFF, V.	425 11	42500	58	4
BAUARTIKEL AUS EISEN, METALL ODER KUNSTSTOFF, VHV.	429 51	42900	58	4
BAUAUFSICHTSAMT, -GENEHMIGUNGSBEHOERDE, -ORDNUNGSAMT	* 9.7 31	90100	97	9
BAUAUFZUEGE, GH.	416 42	41642	55	4
BAUAUFZUEGE, H.	242 25	24220	23	2
BAUAUFZUEGE, V.	427 47	42700	58	4
BAUAUFZUGVERMIETUNG, -VERLEIH	791 20	79140	91	7
BAUAUSTROCKNUNG DURCH WARMLUFT	302 02	30204	46	3
BAUBEDARF AUS NE-METALLBLECH, H.	256 66	25666	32	2
BAUBESCHLAEGE AUS EISEN, METALL ODER KUNSTSTOFF, EH.	433 13	43313	61	4
BAUBESCHLAEGE AUS EISEN, METALL ODER KUNSTSTOFF, GH.	413 14	41317	54	4
BAUBESCHLAEGE AUS EISEN, METALL ODER KUNSTSTOFF, V.	425 11	42500	58	4
BAUBESCHLAEGE, H.	256 10	25610	32	2
BAUBESCHLAEGE, VHV.	429 51	42900	58	4
BAUBUDEN (FERTIGTEILBAUTEN AUS HOLZ), GH.	407 17	40710	50	4
BAUBUDEN (FERTIGTEILBAUTEN AUS HOLZ), V.	422 84	42200	58	4
BAUBUDEN (FERTIGTEILBAUTEN AUS MINERALISCHEN STOFFEN ODER AUS HOLZ), EH.	439 91	43991	65	4
BAUBUDEN (FERTIGTEILBAUTEN AUS MINERALISCHEN STOFFEN), GH.	407 40	40740	50	4
BAUBUDEN (FERTIGTEILBAUTEN AUS MINERALISCHEN STOFFEN), V.	422 86	42200	58	4
BAUBUDEN (FERTIGTEILBAUTEN AUS STAHL, METALL ODER KUNSTSTOFF), EH.	433 13	43313	61	4
BAUBUDEN (FERTIGTEILBAUTEN AUS STAHL, METALL ODER KUNSTSTOFF), GH.	413 14	41317	54	4
BAUBUDEN (FERTIGTEILBAUTEN AUS STAHL, METALL ODER KUNSTSTOFF), V.	425 11	42500	58	4
BAUBUDEN (FERTIGTEILBAUTEN AUS STAHL, METALL ODER KUNSTSTOFF), VHV.	429 51	42900	58	4
BAUBUERO (AMT)	* 9.0 25	90100	97	9
BAUCHREDNER, SELBSTAENDIG	755 48	75548	83	7
BAUDIREKTION (NICHT BAU- UND FINANZDIREKTION)	* 9.0 25	90100	97	9
BAUDREXEL, BENEDIKT, BANKGESCHAFT	601 70	60100	73	6
BAUELEMENTE AUS BETON (GROSSFORMATIGE WAND- UND DECKENTAFELN FUER DEN HOCHBAU), H.	222 38	22230	16	2
BAUELEMENTE AUS BETON (NICHT GROSSFORMATIGE WAND- UND DECKENTAFELN), H.	222 37	22230	16	2
BAUELEMENTE AUS BIMS, H.	222 31	22230	16	2
BAUELEMENTE AUS EISEN, METALL ODER KUNSTSTOFF (TUEREN, TORE, FENSTER), EH.	433 13	43313	61	4
BAUELEMENTE AUS EISEN, METALL ODER KUNSTSTOFF (TUEREN, TORE, FENSTER), GH.	413 14	41317	54	4
BAUELEMENTE AUS EISEN, METALL ODER KUNSTSTOFF (TUEREN, TORE, FENSTER), V.	425 11	42500	58	4
BAUELEMENTE AUS EISEN, METALL ODER KUNSTSTOFF (TUEREN, TORE, FENSTER), VHV.	429 51	42900	58	4
BAUELEMENTE AUS GIPS, H.	222 41	22240	16	2
BAUELEMENTE AUS HOLZ, EH.	439 91	43991	65	4
BAUELEMENTE AUS HOLZ, GH.	407 17	40710	50	4
BAUELEMENTE AUS HOLZ, V.	422 84	42200	58	4
BAUELEMENTE AUS KALKSANDSTEIN, H.	222 50	22250	16	2

BETRIEBS- UND AEBNLIHE BENENNUNGEN	WZ- NUMMER 1979	BZ- STIGNIERNUMMER	
BAUELEMENTE AUS KUNSTSTOFF, H.	210 00	21000	14 2
BAUELEMENTE AUS SCHLACKE, GH.	407 40	40740	50 4
BAUELEMENTE AUS SCHLACKE, V.	422 86	42200	58 4
BAUELEMENTE AUS SCHLACKE, ZEMENTGEBUNDENE, H.	222 34	22230	16 2
BAUELEMENTE AUS STEINEN UND ERDEN, GH.	407 40	40740	50 4
BAUELEMENTE AUS STEINEN UND ERDEN, V.	422 86	42200	58 4
BAUELEMENTE DER FERNMELDE- UND HOCHFREQUENZTECHNIK (NICHT HOCHFREQUENZTECHNISCHE BAUGRUPPEN FUER RUNDFUNK- UND FERNSEMPFANGSGERAETE), H.	250 65	25060	30 2
BAUELEMENTE DER FERNMELDE- UND HOCHFREQUENZTECHNIK, EH.	434 40	43440	61 4
BAUELEMENTE DER FERNMELDE- UND HOCHFREQUENZTECHNIK, GH.	413 71	41371	54 4
BAUELEMENTE DER FERNMELDE- UND HOCHFREQUENZTECHNIK, V.	425 71	42500	58 4
BAUELEMENTE FUER HOCH- UND TIEFBAU, MINERALISCHE, GH.	407 40	40740	50 4
BAUELEMENTE FUER HOCH- UND TIEFBAU, MINERALISCHE, V.	422 86	42200	58 4
BAUELEMENTEHERSTELLUNGSMASCHINEN UND -EINRICHTUNGEN FUER MINERALISCHE STOFFE, H.	242 25	24220	23 2
BAUERNVERBAND, -VEREIN	* 834 10	83400	95 8
BAUFACHLICHER GUTACHTER	784 35	78430	87 7
BAUGERAETE UND -BEDARF AUS STAHLBLECH, H.	256 50	25650	32 2
BAUGERAETE, GH.	416 42	41642	55 4
BAUGERAETE, V.	427 47	42700	58 4
BAUGERAETEVERMIETUNG, -VERLEIH	791 20	79140	91 7
BAUGESELLSCHAFT (VERKAUF VON EIGENEN WOHNUNGEN)	794 15	79410	92 7
BAUGESELLSCHAFT (VERMIETUNG VON EIGENEN WOHNUNGEN)	794 11	79410	92 7
BAUGIPS, H.	222 25	22220	16 2
BAUGLAS (FLACHGLAS), GH.	407 60	40760	50 4
BAUGLAS (FLACHGLAS), V.	422 86	42200	58 4
BAUGLASEREI	316 21	31621	48 3
BAUGRUPPEN DER FLUGZEUGZELLEN, H.	248 10	24800	27 2
BAUHAEMMER, H.	242 25	24220	23 2
BAUHOF, -LEITUNG (STAATLICH)	* 9.0 25	90100	97 9
BAUHOF, KOMMUNAL	* 9.9 40	90740	93 7
BAUHOHLGLAS, GH.	407 40	40740	50 4
BAUHOHLGLAS, H. (HUETTENERZEUGUNG)	227 45	22740	17 2
BAUHOHLGLAS, V.	422 86	42200	58 4
BAUHOLZ, GH.	407 14	40710	50 4
BAUHOLZ, V.	422 84	42200	58 4
BAUHOLZZURICHTUNG	308 10	30810	47 3
BAUINGENIEURBUERO (INGENIEURBUERO FUER BAUTECHNISCHE GESAMTPLANUNG)	784 31	78430	87 7
BAUINGENIEURBUERO (INGENIEURBUERO FUER TECHNISCHE FACHPLANUNG)	784 33	78430	87 7
BAUKERAMIK (FEINKERAMIK), H.	224 75	22470	17 2
BAUKERAMIK, GH.	407 40	40740	50 4
BAUKERAMIK, V.	422 86	42200	58 4
BAUKLAMMERN, EH.	433 13	43313	61 4
BAUKLAMMERN, GH.	413 14	41317	54 4
BAUKLAMMERN, H.	238 47	23840	21 2
BAUKLAMMERN, V.	425 11	42500	58 4
BAUKLEMPNEREI	310 10	31010	48 3
BAUKOERPER AUS FEINKERAMIK, H.	224 75	22470	17 2
BAUKRANE, GH.	416 42	41642	55 4
BAUKRANE, H.	242 25	24220	23 2
BAUKRANE, V.	427 47	42700	58 4
BAUKRANVERMIETUNG, -VERLEIH	791 20	79140	91 7

BETRIEBS- UND AEBNMLICHE BENENNUNGEN	WZ- NUMMER 1979	AZ- SIGNIERNUMMER	BZ-	
BAULACKIEREREI	316 24	31625	48	3
BAULEITUNG (GEBIETSKOERPERSCHAFT)	* 9.0 25	90100	97	9
BAUMALEREI	316 24	31625	48	3
BAUMASCHINEN UND -GERAETE, DEREN TEILE UND ZUBEHOER (AUCH GEBRAUCHTE), GH.	416 42	41642	55	4
BAUMASCHINEN UND -GERAETE, DEREN TEILE UND ZUBEHOER (AUCH GEBRAUCHTE), V.	427 47	42700	58	4
BAUMASCHINEN UND -GERAETE, DEREN TEILE UND ZUBEHOER (AUCH GEBRAUCHTE), VHV.	429 75	42900	58	4
BAUMASCHINEN, H.	242 25	24220	23	2
BAUMASCHINENVERMIETUNG, -VERLEIH	791 20	79140	91	7
BAUMEISTER KREDITBANK KG	605 00	60500	73	6
BAUMSCHEREN (NICHT HECKENSCHEREN), H.	256 21	25620	32	2
BAUMSCHULE	* 014 50	02100	02	0
BAUMSCHULE, GEMUESEBAU UND ZIERPFLANZENBAU, O.A.S.	* 014 80	02100	02	0
BAUMSCHULERZEUGNISSE, EH.	439 10	43910	65	4
BAUMSCHULERZEUGNISSE, ERZG.	* 014 50	02100	02	0
BAUMSCHULERZEUGNISSE, GH.	401 30	40130	50	4
BAUMSCHULERZEUGNISSE, V.	421 13	42100	58	4
BAUMSCHULPFLANZEN, EH.	439 10	43910	65	4
BAUMSCHULPFLANZEN, ERZG.	* 014 50	02100	02	0
BAUMSCHULPFLANZEN, GH.	401 30	40130	50	4
BAUMSCHULPFLANZEN, V.	421 13	42100	58	4
BAUMSPRITZEN, H.	242 30	24230	23	2
BAUMWOLL-LINTERS (ROHE UND GEBLEICHTE), GH.	402 19	40218	50	4
BAUMWOLL-LINTERS (ROHE UND GEBLEICHTE), V.	421 53	42100	58	4
BAUMWOLL-LINTERS, GEBLEICHTE, H.	264 11	26400	36	2
BAUMWOLL-SPINNWEBEREI (H. VON ERZEUGNISSEN AUS DEM PRODUKTIONSPROGRAMM DER KLASSE 275 12 UND DER KLASSE 275 32, OHNE DASS ERZEUGNISSE AUS DEM PRODUKTIONSPROGRAMM EINER KLASSE KLAR UEBERWIEGEN)	275 42	27540	40	2
BAUMWOLLBOERSE (UNTERNEHMEN)	789 55	78950	90	7
BAUMWOLLE, GH.	402 17	40215	50	4
BAUMWOLLE, V.	421 53	42100	58	4
BAUMWOLLGARN (AUCH GEZWIRNT), GH.	402 11	40218	50	4
BAUMWOLLGARN (AUCH GEZWIRNT), V.	421 51	42100	58	4
BAUMWOLLGARN, H.	275 12	27510	40	2
BAUMWOLLGEBEWE, EH.	432 20	43220	60	4
BAUMWOLLGEBEWE, GH.	412 20	41220	53	4
BAUMWOLLGEBEWE, H.	275 32	27530	40	2
BAUMWOLLGEBEWE, V.	424 20	42400	58	4
BAUMWOLLKAEMMLINGE UND -KAMMZUEGE, GH.	402 17	40215	50	4
BAUMWOLLKAEMMLINGE UND -KAMMZUEGE, V.	421 53	42100	58	4
BAUMWOLLSPINNEREI	275 12	27510	40	2
BAUMWOLLWEBEREI	275 32	27530	40	2
BAUPHYSIK, THERMISCHE, INGENIEURBUERO	784 35	78430	87	7
BAUSAND, GEW.	221 20	22120	15	2
BAUSCHLOSSEREI	239 11	23911	21	2
BAUSCHREINEREI (EINBAU VON TISCHLEREIERZEUGNISSEN IN BAUTEN; AUCH AUS ANDEREM MATERIAL ALS AUS HOLZ; REINE MONTAGELEISTUNG)	316 31	31631	48	3
BAUSKIZZEN U.AE., ZEICHNERISCHE H. FUER DRUCKZWECKE	268 15	26810	37	2
BAUSPARKASSE GEMEINSCHAFT DER FREUNDE WUESTENROT, GEMEINNUETZIGE GMBH	608 10	60800	73	6
BAUSPARKASSE HEIMBAU AG	608 10	60800	73	6
BAUSPARKASSE MAINZ AG	608 10	60800	73	6
BAUSPARKASSE SCHWAEBISCH HALL AG, BAUSPARKASSE DER VOLKSBANKEN UND RAIFFEISENBANKEN	608 10	60800	73	6
BAUSPARKASSE, OEFFENTLICHE	608 50	60800	73	6
BAUSPARKASSE, PRIVATE	608 10	60800	73	6

BETRIEBS- UND AEBNISCHE BENENNUNGEN	WZ- NUMMER 1979	AZ- SIGNIERNUMMER	BZ- SIGNIERNUMMER	
BAUSPARKASSENMAKLER	655 55	65500	75	6
BAUSPARVERTRAEGE, VERMITTLUNG	655 55	65500	75	6
BAUSPENGLEREI	310 10	31010	48	3
BAUSTAHLMATTEN (BEWEHRUNGSMATTEN), GH.	406 45	40600	50	4
BAUSTAHLMATTEN (BEWEHRUNGSMATTEN), H.	237 40	23700	20	2
BAUSTAHLMATTEN (BEWEHRUNGSMATTEN), V.	422 60	42200	58	4
BAUSTATIK (TRAGWERKSPLANUNG), INGENIEURBUERO	784 33	78430	87	7
BAUSTELLENARBEITEN AN DAMPFKESSELN (Z.B. MONTAGEN, DEMONTAGEN, UM- UND WIEDERAUFBAU, KESSELREINIGEN) ..	241 01	24100	22	2
BAUSTELLENARBEITEN IM HOCH-, BRUECKEN- UND WASSERBAU AUS STAHL UND LEICHTMETALL (Z.B. MONTAGEN, DEMONTAGEN, BERGUNGSRBEITEN, UM- UND WIEDERAUFBAU)	240 10	24000	22	2
BAUSTELLENARBEITEN IM KESSEL- UND BEHAELTERBAU, AN ROHRLEITUNGEN (Z.B. MONTAGEN, DEMONTAGEN, UM- UND WIEDERAUFBAU, KESSELREINIGEN)	241 05	24100	22	2
BAUSTELLENARBEITEN IM WEICHENBAU, BEI DER H. VON KREUZUNGEN U.AE. GLEISMATERIAL (Z.B. MONTAGEN, DEMONTAGEN, UM- UND WIEDERAUFBAU)	240 70	24000	22	2
BAUSTOFFE (NICHT BAUARTIKEL, BAUBESCHLAEGE, BAUELEMENTE AUS EISEN, METALL ODER KUNSTSTOFF), EH.	439 91	43991	65	4
BAUSTOFFE (NICHT BAUARTIKEL, BAUBESCHLAEGE, BAUELEMENTE AUS HOLZ, METALL ODER KUNSTSTOFF, NICHT SCHNITTHOLZ), V.	422 86	42200	58	4
BAUSTOFFE (NICHT BAUARTIKEL, BAUBESCHLAEGE, BAUELEMENTE AUS HOLZ, METALL ODER KUNSTSTOFF, NICHT SCHNITTHOLZ UND FLACHGLAS), GH.	407 40	40740	50	4
BAUSTOFFE AUS BIMS, H.	222 31	22230	16	2
BAUSTOFFE AUS GASBETON, H.	222 37	22230	16	2
BAUSTOFFE AUS KALKSANDSTEIN, H.	222 50	22250	16	2
BAUSTOFFE AUS KUNSTSTOFF, H.	210 00	21000	14	2
BAUSTOFFE AUS SCHLACKE, ZEMENTGEBUNDENE, H.	222 34	22230	16	2
BAUSTOFFE UND -ELEMENTE, GROB- UND FEINKERAMISCHE, GH.	407 40	40740	50	4
BAUSTOFFE UND -ELEMENTE, GROB- UND FEINKERAMISCHE, V.	422 86	42200	58	4
BAUSTOFFHANDEL (EINZELHANDEL)	439 91	43991	65	4
BAUSTOFFHERSTELLUNGSMASCHINEN UND -EINRICHTUNGEN, GH.	416 49	41649	55	4
BAUSTOFFHERSTELLUNGSMASCHINEN UND -EINRICHTUNGEN, H.	242 25	24220	23	2
BAUSTOFFHERSTELLUNGSMASCHINEN UND -EINRICHTUNGEN, V.	427 47	42700	58	4
BAUSTOFFPRUEFSTELLE, -PRUEFUNGSAMT	* 9.7 45	90100	97	9
BAUTECHNISCHE GESAMTPLANUNG, INGENIEURBUERO	784 31	78430	87	7
BAUTECHNISCHES UNTERSUCHUNGSAMT	* 9.7 31	90100	97	9
BAUTENSCHUTZ (ABDICHTUNG GEGEN WASSER, FEUCHTIGKEIT)	302 03	30204	46	3
BAUTENSCHUTZ (DAEMMUNG GEGEN KAELTE, WAERME, SCHALL, ERSCHUETTERUNG)	302 05	30205	46	3
BAUTENSCHUTZMITTEL (NICHT HOLZSCHUTZ- UND BRANDSCHUTZMITTEL), EH.	439 91	43991	65	4
BAUTENSCHUTZMITTEL, GH.	416 61	41660	55	4
BAUTENSCHUTZMITTEL, H.	200 27	20020	11	2
BAUTENSCHUTZMITTEL, V.	427 73	42700	58	4
BAUTISCHLEREI (EINBAU VON TISCHLEREIENZEUGNISSEN IN BAUTEN), REPARATUR	316 31	31631	48	3
BAUTISCHLEREI (EINBAU VON TISCHLEREIENZEUGNISSEN IN BAUTEN; AUCH AUS ANDEREM MATERIAL ALS AUS HOLZ; REINE MONTAGELEISTUNG)	316 31	31631	48	3
BAUVERWALTUNG (GEBIETSKOERPFERSCHAFT)	* 9.0 25	90100	97	9
BAUWERKS- UND ANLAGENPLANUNG, INGENIEURBUERO	784 31	78430	87	7
BAUWESENVERSICHERUNG	614 01	61400	74	6
BAUWINDEN, H.	242 25	24220	23	2
BAUXIT, GEW.	113 50	11350	08	1
BAUXIT, GH.	406 15	40600	50	4
BAUXIT, V.	422 60	42200	58	4
BAUZUG (DEUTSCHE BUNDESBAHN)	* 511 10	51110	66	5
BAYERISCHE AUTO-FINANZ GMBH	605 00	60500	73	6
BAYERISCHE GARANTIEGESELLSCHAFT MBH FUER MITTELSTAENDISCHE BETEILIGUNGEN	609 07	60900	73	6
BAYERISCHE HANDELSBANK	604 10	60400	73	6
BAYERISCHE HYPOTHEKEN- UND WECHSEL-BANK AG	601 30	60100	73	6

BAYERISCHE KAPITALANLAGEGESELLSCHAFT

BETRIEBS- UND AEBNHLICHE BENENNUNGEN	HZ- NUMMER 1979	AZ- SIGNIERNUMMER	BZ-	
BAYERISCHE KAPITALANLAGEGESELLSCHAFT MBH	609 01	60900	73	6
BAYERISCHE LANDESANSTALT FUER AUFBAUFINANZIERUNG	606 00	60600	73	6
BAYERISCHE LANDESBANK -GIROZENTRALE-	602 40	60200	73	6
BAYERISCHE LANDESHAUSPARKASSE ANSTALT DER BAYERISCHEN LANDESBANK -GIROZENTRALE-	608 50	60800	73	6
BAYERISCHE RAIFFEISEN-ZENTRALBANK AG	603 20	60320	73	6
BAYERISCHE VEREINSBANK	601 30	60100	73	6
BAYERISCHE VOLKSBANKEN AG	603 20	60320	73	6
BAYERISCHE WIRTSCHAFTSBANK AG I.L.	601 30	60100	73	6
BAYERISCHER KASSEN-VEREIN AG (WERTPAPIERSAMMELBANK)	609 04	60900	73	6
BEAMTENBANK EG	603 40	60340	73	6
BEAMTENHEIMSTAETTENWERK GEMEINNUETZIGE BAUSPARKASSE FUER DEN OEFFENTLICHEN DIENST GMBH	608 10	60800	73	6
BEAMTENKRANKENKASSE	612 00	61200	74	6
BECHER AUS EDELMETALL ODER MIT EDELMETALL UEBERZOGEN, H.	256 84	25690	32	2
BECHER AUS STAHL ODER NE-METALL, H.	256 89	25690	32	2
BECKEN (MUSIKINSTRUMENTE), H.	258 15	25815	33	2
BEDACHUNGSARTIKEL AUS NE-METALLBLECH, H.	256 66	25666	32	2
BEDACHUNGSARTIKEL AUS STAHLBLECH, H.	256 50	25650	32	2
BEDARFSARTIKEL AUS NE-METALLBLECH FUER HAUSWIRTSCHAFT, GEWERBE UND VERKEHR, H.	256 66	25666	32	2
BEDARFSARTIKEL AUS STAHLBLECH FUER DIE LANDWIRTSCHAFT, H.	256 05	25600	32	2
BEDARFSARTIKEL AUS STAHLBLECH FUER HAUSWIRTSCHAFT, GEWERBE UND VERKEHR, H.	256 50	25650	32	2
BEDARFSARTIKEL FUER DEN GARTEN AUS EISEN, METALL ODER KUNSTSTOFF, EH.	433 15	43315	61	4
BEDARFSARTIKEL FUER GARTEN, LAND- UND FORSTWIRTSCHAFT AUS EISEN, METALL ODER KUNSTSTOFF, VHV.	429 51	42900	58	4
BEDARFSARTIKEL FUER GARTEN, LAND- UND FORSTWIRTSCHAFT AUS EISEN, METALL ODER KUNSTSTOFF, V.	425 11	42500	58	4
BEDARFSARTIKEL FUER GARTEN, LAND- UND FORSTWIRTSCHAFT AUS EISEN, METALL ODER KUNSTSTOFF, GH.	413 18	41317	54	4
BEDRUCKEN VON GLAS (VEREDLUNG VON FLACHGLAS)	227 72	22770	17	2
BEDRUCKEN VON GLAS (VEREDLUNG VON HOHLGLAS)	227 74	22770	17	2
BEDUERFNISANSTALT (GEBIETSKOERPERSCHAFT)	* 9.8 20	90420	81	7
BEDUERFNISANSTALT (UNTERNEHMEN)	745 20	74520	81	7
BEERDIGUNGSANSTALT, -INSTITUT	739 70	73970	80	7
BEERENOBST, EH.	431 48	43148	59	4
BEERENOBST, GH.	411 25	41120	52	4
BEERENOBST, V.	423 32	42300	58	4
BEERENSAMMLER	* 051 00	02100	04	0
BEERENSTRAEUCHER, ERZG.	* 014 50	02100	02	0
BEERENWEIN, EH.	431 61	43161	59	4
BEERENWEIN, GH.	411 81	41180	52	4
BEERENWEIN, H.	294 55	29450	43	2
BEERENWEIN, V.	423 61	42300	58	4
BEETPFLANZEN, EH.	439 10	43910	65	4
BEETPFLANZEN, GH.	401 30	40130	50	4
BEETPFLANZEN, V.	421 13	42100	58	4
BEFESTIGUNGSARBEITEN (STRASSENBAU)	300 75	30075	46	3
BEFEUERUNGSLEUCHTEN FUER STRASSEN-, WASSER- UND LUFTVERKEHR, ELEKTRISCHE (NICHT LEUCHTFUEER), H.	250 45	25040	30	2
BEFOERDERUNG IN ROHRLEITUNGEN (NICHT GAS- UND WASSERVERTEILUNG, FERNWAERMEVERSORGUNG) WASSERVERSORGUNG)	516 00	51600	72	5
BEFOERDERUNG VON ABFAELLEN MIT KRAFTFAHRZEUGEN	* 512 79	51273	68	5
BEFOERDERUNG VON LEBENDEN TIEREN (NICHT SCHLACHTVIEH) MIT KRAFTFAHRZEUGEN	* 512 79	51273	68	5
BEFOERDERUNG VON RADIOAKTIVEN STOFFEN MIT KRAFTFAHRZEUGEN	* 512 79	51273	68	5
BEFRACHTUNGSMAKLER	555 10	55510	72	5
BEGEGNUNGSZENTRUM (GEBIETSKOERPERSCHAFT)	* 9.. 69	90969	77	7
BEGEGNUNGSZENTRUM (ORGANISATION OH.E.)	* 8.. 69	89969	77	7

BETRIEBS- UND AENNLICHE BENENNUNGEN	VZ- NUMMER 1979	AZ- SIGNIERNUMMER	BZ- NUMMER	BZ- KATEGORIE
BEGEGNUNGSZENTRUM (UNTERNEHMEN)	728 00	72800	77	7
BEGRAEBNISANSTALT, -INSTITUT	739 70	73970	80	7
BEGUTACHTUNG UND SPEZIALISIERTE BERATUNGEN IM BAUWESEN, INGENIEURBUERO	784 35	78430	87	7
BEHAELTER (VERPACKUNGSGLAS UND -KERAMIK), GH.	416 90	41690	55	4
BEHAELTER (VERPACKUNGSGLAS UND -KERAMIK), V.	428 60	42800	58	4
BEHAELTER AUS ALLUMINIUM- UND KUNSTSTOFFFOLIE (NICHT LAGER- UND TRANSPORTBEHAELTER), GH.	413 19	41316	54	4
BEHAELTER AUS ALUMINIUM- UND KUNSTSTOFFFOLIE (NICHT LAGER- UND TRANSPORTBEHAELTER), V.	428 60	42800	58	4
BEHAELTER AUS FEINKERAMIK FUER TRANSPORT- UND VERPACKUNGSZWECKE (NICHT AUS TON), H.	224 45	22440	17	2
BEHAELTER AUS GLAS (ERZEUGNISSE DER GLASBLAESEREI), H.	227 73	22770	17	2
BEHAELTER AUS GLAS (NICHT TECHNISCHES GLAS), H. (HUETTENERZEUGUNG)	227 41	22740	17	2
BEHAELTER AUS GLAS ODER FEINKERAMIK FUER DEN HAUSHALT, EM.	433 30	43330	61	4
BEHAELTER AUS GLAS ODER FEINKERAMIK FUER DEN HAUSHALT, GH.	413 30	41330	54	4
BEHAELTER AUS GLAS ODER FEINKERAMIK FUER DEN HAUSHALT, V.	425 30	42500	58	4
BEHAELTER AUS HARTPAPIER (NICHT HARTPAPIERWAREN FUER HAUS- UND KUECHENGERAETE), H.	265 25	26530	36	2
BEHAELTER AUS HOLZ (NICHT BOETTCHERWAREN, ETUIS), H.	261 21	26120	34	2
BEHAELTER AUS KERAMISCHEN STOFFEN, GH.	416 90	41690	55	4
BEHAELTER AUS KERAMISCHEN STOFFEN, V.	428 60	42800	58	4
BEHAELTER AUS KUNSTSTOFF, H.	210 00	21000	14	2
BEHAELTER AUS NE-METALLBLECH, H.	256 66	25666	32	2
BEHAELTER AUS STAHL UND LEICHTMETALL FUER FESTE STOFFE (ORTSFESTE BEHAELTER), H.	240 10	24000	22	2
BEHAELTER AUS STAHL UND LEICHTMETALL FUER FLUESSIGE UND GASFOERMIGE STOFFE (ORTSFESTE BEHAELTER MIT MEHR ALS 100 M3 FASSUNGSVERMOEGEN, TRANSPORTGROSSBEHAELTER UEBER 3 M3 NUTZRAUM), H.	241 05	24100	22	2
BEHAELTER AUS STAHL, GESCHWEISSTE, H.	230 00	23000	18	2
BEHAELTER AUS STAHLBLECH (NICHT TRANSPORTGROSSBEHAELTER UEBER M3 NUTZRAUM), H.	256 50	25650	32	2
BEHAELTER AUS STEINGUT, FEINER UND GRAUBLAUEM STEINZEUG (NICHT FUER TRANSPORT- UND VERPACKUNGSZWECKE), H.	224 21	22420	17	2
BEHAELTER AUS TEXTILEM MATERIAL, H.	275 95	27590	40	2
BEHAELTER AUS TON (AUCH FUER TRANSPORT- UND VERPACKUNGSZWECKE), H.	224 25	22420	17	2
BEHAELTER AUS ZINK, H.	256 89	25690	32	2
BEHAELTER FUER ALLGEMEINE CHERISCHE ZWECKE, SAEUREFESTE, H.	242 40	24240	23	2
BEHAELTER FUER DIE OBST- UND GEMUESEKONSERVIERUNG UND DIE MARMELADEHERSTELLUNG, H.	242 40	24240	23	2
BEHAELTER FUER FEINMECHANISCHE UND OPTISCHE GERAETE AUS LEDER, KUNSTLEDER UND ANDEREN KUNSTSTOFFFOLIEN, TEXTILEN GEWEBEN ODER SONSTIGEN STOFFEN (NICHT BRILLENFUTTERALE), H.	271 01	27100	38	2
BEHAELTER FUER MEDIZINISCHE GERAETE, H.	252 70	25270	31	2
BEHAELTER, (KUECHEN-, HAUSHALTS-, LAGER-, TRANSPORT-), VHV.	429 51	42900	58	4
BEHAELTERKARTON, H.	264 65	26400	36	2
BEHANDLUNGSMITTEL, EINRICHTUNG DES GESUNDHEITSWESENS (GEBIETSKOERPERSCHAFT)	* 9.. 99	90999	85	7
BEHANDLUNGSMITTEL, EINRICHTUNG DES GESUNDHEITSWESENS (ORGANISATION OH.E.)	* 8.. 99	89999	85	7
BEHANDLUNGSMITTEL, EINRICHTUNG DES GESUNDHEITSWESENS (SOZIALVERSICHERUNG)	* 98. 99	98999	85	7
BEHANDLUNGSMITTEL, EINRICHTUNG DES GESUNDHEITSWESENS (UNTERNEHMEN)	771 59	77159	85	7
BEHANDLUNGSMITTEL FUER ZAHNAERZTE, H.	252 70	25270	31	2
BEHERBERGUNGSTAETTE, CAMPINGPLATZ	711 97	71197	76	7
BEHERBERGUNGSTAETTE, ERHOLUNGS- UND FERIEHEIM (GEBIETSKOERPERSCHAFT)	* 9.. 51	90951	76	7
BEHERBERGUNGSTAETTE, ERHOLUNGS- UND FERIEHEIM (ORGANISATION OH.E.)	* 8.. 51	89951	76	7
BEHERBERGUNGSTAETTE, ERHOLUNGS- UND FERIEHEIM (SOZIALVERSICHERUNG)	* 98. 51	98951	76	7
BEHERBERGUNGSTAETTE, ERHOLUNGS- UND FERIEHEIM (UNTERNEHMEN)	711 91	71191	76	7
BEHERBERGUNGSTAETTE, FERIEHAUS (GEBIETSKOERPERSCHAFT)	* 9.. 53	90956	76	7
BEHERBERGUNGSTAETTE, FERIEHAUS (ORGANISATION OH.E.)	* 8.. 53	89956	76	7
BEHERBERGUNGSTAETTE, FERIEHAUS (SOZIALVERSICHERUNG)	* 98. 53	98956	76	7
BEHERBERGUNGSTAETTE, FERIEHAUS (UNTERNEHMEN)	711 95	71194	76	7
BEHERBERGUNGSTAETTE, FERIEWOHNUNG (GEBIETSKOERPERSCHAFT)	* 9.. 53	90956	76	7
BEHERBERGUNGSTAETTE, FERIEWOHNUNG (ORGANISATION OH.E.)	* 8.. 53	89956	76	7

BEHERBERGUNGSSTAETTE

BETRIEBS- UND AEHNLICHE BENENNUNGEN	WZ- NUMMER 1979	AZ- SIGNIERNUMMER	BZ- NUMMER	BZ- NUMMER
BEHERBERGUNGSSTAETTE, FERIENWOHNUNG (SOZIALVERSICHERUNG)	* 98. 53	98956	76	7
BEHERBERGUNGSSTAETTE, FERIENWOHNUNG (UNTERNEHMEN)	711 95	71194	76	7
BEHERBERGUNGSSTAETTE, FERIENZENTRUM	711 93	71194	76	7
BEHERBERGUNGSSTAETTE, GASTHOF	711 13	71112	76	7
BEHERBERGUNGSSTAETTE, HOTEL	711 11	71112	76	7
BEHERBERGUNGSSTAETTE, HOTEL GARNI	711 17	71112	76	7
BEHERBERGUNGSSTAETTE, HUETTE (GEBIETSKOERPERSCHAFT)	* 9.. 55	90956	76	7
BEHERBERGUNGSSTAETTE, HUETTE (ORGANISATION OH.E.)	* 8.. 55	89956	76	7
BEHERBERGUNGSSTAETTE, HUETTE (SOZIALVERSICHERUNG)	* 98. 55	98956	76	7
BEHERBERGUNGSSTAETTE, HUETTE (UNTERNEHMEN)	711 96	71194	76	7
BEHERBERGUNGSSTAETTE, JUGENDHERBERGE (GEBIETSKOERPERSCHAFT)	* 9.. 55	90956	76	7
BEHERBERGUNGSSTAETTE, JUGENDHERBERGE (ORGANISATION OH.E.)	* 8.. 55	89956	76	7
BEHERBERGUNGSSTAETTE, JUGENDHERBERGSAEHNLICHE EINRICHTUNG	711 96	71194	76	7
BEHERBERGUNGSSTAETTE, PENSION	711 15	71115	76	7
BEHERBERGUNGSSTAETTE, PRIVATQUARTIER, NICHT ERLAUBNISPF LICHTIG	711 98		76	7
BEHINDERTE, BERUFSSCHULE ODER BERUFSFACHSCHULE FUER (GEBIETSKOERPERSCHAFT)	* 9.. 76	90976	82	7
BEHINDERTE, BERUFSSCHULE ODER BERUFSFACHSCHULE FUER (ORGANISATION OH.E.)	* 8.. 76	89976	82	7
BEHINDERTE, BERUFSSCHULE ODER BERUFSFACHSCHULE FUER (UNTERNEHMEN)	751 54	75154	82	7
BEHINDERTE, SCHULE DER ALLGEMEINEN AUSBILDUNG FUER (GEBIETSKOERPERSCHAFT)	* 9.. 75	90975	82	7
BEHINDERTE, SCHULE DER ALLGEMEINEN AUSBILDUNG FUER (ORGANISATION OH.E.)	* 8.. 75	89975	82	7
BEHINDERTE, SCHULE DER ALLGEMEINEN AUSBILDUNG FUER (UNTERNEHMEN)	751 51	75151	82	7
BEHINDERTENHEIM, ALS EINRICHTUNG ZUR EINGLIEDERUNG UND PFLEGE BEHINDERTER BETRIEBEN (UNTERNEHMEN)	725 10	72500	77	7
BEHINDERTENHEIM, ALS EINRICHTUNG ZUR EINGLIEDERUNG UND PFLEGE BEHINDERTER BETRIEBEN (ORGANISATION OH.E.)	* 8.. 66	89967	77	7
BEHINDERTENHEIM, ALS EINRICHTUNG ZUR EINGLIEDERUNG UND PFLEGE BEHINDERTER BETRIEBEN (GEBIETSKOERPERSCHAFT)	* 9.. 66	90967	77	7
BEHINDERTENHEIM, ALS EINRICHTUNG ZUR EINGLIEDERUNG UND PFLEGE BEHINDERTER BETRIEBEN (SOZIALVERSICHERUNG)	* 98. 66	98967	77	7
BEHINDERTENHEIM, ALS WOHNHEIM FUER BEHINDERTE BETRIEBEN (GEBIETSKOERPERSCHAFT)	* 9.. 67	90967	77	7
BEHINDERTENHEIM, ALS WOHNHEIM FUER BEHINDERTE BETRIEBEN (ORGANISATION OH.E.)	* 8.. 67	89967	77	7
BEHINDERTENHEIM, ALS WOHNHEIM FUER BEHINDERTE BETRIEBEN (SOZIALVERSICHERUNG)	* 98. 67	98967	77	7
BEHINDERTENHEIM, ALS WOHNHEIM FUER BEHINDERTE BETRIEBEN (UNTERNEHMEN)	725 50	72500	77	7
BEHINDERTENWERKSTATT, WERKSTATT FUER BEHINDERTE (GEBIETSKOERPERSCHAFT)	* 9.. 66	90967	77	7
BEHINDERTENWERKSTATT, WERKSTATT FUER BEHINDERTE (ORGANISATION OH.E.)	* 8.. 66	89967	77	7
BEHINDERTENWOHNHEIM (GEBIETSKOERPERSCHAFT)	* 9.. 67	90967	77	7
BEHINDERTENWOHNHEIM (ORGANISATION OH.E.)	* 8.. 67	89967	77	7
BEHINDERTENWOHNHEIM (SOZIALVERSICHERUNG)	* 98. 67	98967	77	7
BEHINDERTENWOHNHEIM (UNTERNEHMEN)	725 50	72500	77	7
BEHNCKE, HEINRICH (TEILZAHLUNGSKREDITINSTITUT)	605 00	60500	73	6
BEHOERDE FUER BILDUNG, WISSENSCHAFT, FORSCHUNG, KULTUR	* 9.4 10	90100	97	9
BEHOERDE FUER DAS GESUNDHEITSWESEN	* 9.6 10	90100	97	9
BEHOERDE FUER LANDWIRTSCHAFTLICHES SIEDLUNGSWESEN	* 9.7 19	90100	97	9
BEHOERDE FUER SPORT	* 9.6 10	90100	97	9
BEHOERDE, KIRCHLICH	* 811 10	81100	94	8
BEHOERDEN DER ALLGEMEINEN UND INNEREN VERWALTUNG (BUND, LAND, GEMEINDE, GEMEINDEVERBAND)	* 9.0 21	90100	97	9
BEHOERDENSCHIFFE, H.	246 11	24610	27	2
BEIFUTTERMISCHUNGEN AUS ORGANISCHEN STOFFEN ODER MIT MINERALISCHEN BESTANDTEILEN, H.	297 04	29700	44	2
BEILE, H.	256 01	25600	32	2
BEINBEARBEITUNGSMASCHINEN, H.	242 71	24290	23	2
BEITEL, H.	256 01	25600	32	2
BEITRAGSEINZIEHUNGSSTELLE (INKASSOBUERO)	789 31	78990	89	7
BEIWAGEN FUER TRIEBZUEGE, H.	247 41	24700	28	2

BETRIEBS- UND AEHNLICHE BENENNUNGEN	WZ- NUMMER 1979	AZ- SIGNIERNUMMER	BZ- SIGNIERNUMMER	
BEIZEN VON TABAK	299 11	29910	45	2
BEIZEN, EH.	436 80	43680	63	4
BEIZEN, GH.	413 80	41380	54	4
BEIZEN, H.	200 21	20020	11	2
BEIZEN, V.	425 80	42500	58	4
BEIZEREI (VEREDLUNG VON HOLZ-, KORB- UND FLECHTWAREN)	261 90	26132	34	2
BEKLEBTE PAPPE (NICHT WELLPAPPE), V.	428 51	42800	58	4
BEKLEBTE PAPPE, EH.	435 11	43510	62	4
BEKLEBTE PAPPE, GH.	419 15	41914	57	4
BEKLEBTE PAPPE, H.	264 61	26400	36	2
BEKLEIDUNG (OBERBEKLEIDUNG FUER DAMEN, AB GROESSE 34; NICHT PULLOVER U.AE., PELZ- UND SPORTBEKLEIDUNG), EH.	432 35	43230	60	4
BEKLEIDUNG (OBERBEKLEIDUNG FUER HERREN, AB GROESSE 38; NICHT PULLOVER U.AE., PELZ- UND SPORTBEKLEIDUNG), EH.	432 33	43230	60	4
BEKLEIDUNG (OBERBEKLEIDUNG VERSCHIEDENER ART, O.A.S.), EH.	432 31	43230	60	4
BEKLEIDUNG (OBERBEKLEIDUNG; NICHT PELZBEKLEIDUNG), GH.	412 30	41230	53	4
BEKLEIDUNG (OBERBEKLEIDUNG; NICHT PELZBEKLEIDUNG), V.	424 31	42400	58	4
BEKLEIDUNG AUS ASBEST, H.	222 70	22270	16	2
BEKLEIDUNG AUS GUMMI (VULKANISIERT, GESCHWEISST ODER GEKLEBT), H.	213 50	21350	14	2
BEKLEIDUNG AUS KUNSTSTOFF (VULKANISIERT, GESCHWEISST ODER GEKLEBT), H.	210 00	21000	14	2
BEKLEIDUNG AUS PELZ, EH.	432 60	43260	60	4
BEKLEIDUNG AUS PELZ, GH.	412 60	41260	53	4
BEKLEIDUNG AUS PELZ, H.	276 65	27660	41	2
BEKLEIDUNG AUS PELZ, V.	424 37	42400	58	4
BEKLEIDUNG FUER KINDER (NICHT PELZ- UND SPORTBEKLEIDUNG), EH.	432 37	43230	60	4
BEKLEIDUNG, GEBRAUCHT, EH.	439 95	43995	65	4
BEKLEIDUNG, GEWIRKT ODER GESTRIKT, AUS SELBSTERZEUGTEN STOFFEN, H.	275 65	27560	40	2
BEKLEIDUNG, TEXTILIEN, O.A.S., EH.	432 10	43210	60	4
BEKLEIDUNG, TEXTILIEN, SCHUHE, LEDERWAREN, O.A.S., GH.	412 10	41210	53	4
BEKLEIDUNG, TEXTILIEN, SCHUHE, LEDERWAREN, O.A.S., V.	424 10	42400	58	4
BEKLEIDUNGSBERUFE, FACHSCHULE FUER (GEBIETSKOERPERSCHAFT)	* 9.. 76	90976	82	7
BEKLEIDUNGSBERUFE, FACHSCHULE FUER (ORGANISATION OP.AE.)	* 8.. 76	89976	82	7
BEKLEIDUNGSBERUFE, FACHSCHULE FUER (UNTERNEHMEN)	751 54	75154	82	7
BEKLEIDUNGSFAERBEREI	731 41	73120	78	7
BEKLEIDUNGSFAERBEREI, ANNAHMESTELLE	731 45	73120	78	7
BEKLEIDUNGSLEDER, GH.	402 70	40270	50	4
BEKLEIDUNGSLEDER, H., ZURICHTUNG UND VEREDLUNG	270 00	27000	38	2
BEKLEIDUNGSLEDER, V.	421 55	42100	58	4
BEKLEIDUNGS-SCHNALLEN UND -SCHLIESSEN AUS METALL, H.	256 91	25690	32	2
BEKLEIDUNGSSTOFF, EH.	432 20	43220	60	4
BEKLEIDUNGSSTOFF, GEWIRKT ODER GESTRIKT, H.	275 65	27560	40	2
BEKLEIDUNGSSTOFF, GH.	412 20	41220	53	4
BEKLEIDUNGSSTOFF, V.	424 20	42400	58	4
BEKLEIDUNGSVERMIETUNG, -VERLEIH	791 70	79180	91	7
BEKLEIDUNGSZUBEHOER (NICHT FUER SAEUGLINGE), GH.	412 50	41250	53	4
BEKLEIDUNGSZUBEHOER (NICHT FUER SAEUGLINGE), V.	424 34	42400	58	4
BEKLEIDUNGSZUBEHOER FUER HERREN UND DAMEN (NICHT KOPFBEDECKUNGEN, SCHIRME), EH.	432 41	43247	60	4
BEKLEIDUNGSZUBEHOER FUER KINDER (NICHT KOPFBEDECKUNGEN, SCHIRME), EH.	432 37	43230	60	4
BEKLEIDUNGSZUBEHOER, H.	276 46	27640	41	2
BEKLEIDUNGSZUBEHOER, VHV.	429 45	42900	58	4
BELAEGE (TECHNISCHE LEDERARTIKEL), H.	271 04	27100	38	2
BELAEGE AUS ASBEST, H.	222 70	22270	16	2

BELAEGE

BETRIEBS- UND AEHNLICHE BENENNUNGEN	WZ- NUMMER 1979	AZ- SIGNIERNUMMER	BZ- NUMMER	BZ- KATEGORIE
BELAEGE AUS KUNSTSTOFF, H.	210 00	21000	14	2
BELAEGE, WEICHE, AUS KUNSTSTOFF AUF TEXTILER UNTERLAGE (GEWEBE ODER FILZ), IN PLATTEN ODER BAHNEN, H.	275 84	27580	40	2
BELEGFRUECHTE (BACKZUTATEN; NICHT KANDIERTE FRUECHTE), EH.	431 49	43149	59	4
BELEGFRUECHTE (BACKZUTATEN; NICHT KANDIERTE FRUECHTE), GH.	411 79	41179	52	4
BELEGFRUECHTE (BACKZUTATEN; NICHT KANDIERTE FRUECHTE), V.	423 37	42300	58	4
BELEGLESER (GERAETE FUER DIE AUTOMATISCHE DATENVERARBEITUNG), GH.	416 44	41644	55	4
BELEGLESER (GERAETE FUER DIE AUTOMATISCHE DATENVERARBEITUNG), H.	243 50	24350	24	2
BELEGLESER (GERAETE FUER DIE AUTOMATISCHE DATENVERARBEITUNG), V.	427 47	42700	58	4
BELEINUNGSMASCHINEN FUER HOLZ, H.	242 71	24290	23	2
BELEUCHTUNGEN FUER FAHRRADER, GH.	416 17	41617	55	4
BELEUCHTUNGEN FUER FAHRZEUGE (NICHT FUER KRAFTFAHRZEUGE, FAHRRADER), GH.	416 19	41619	55	4
BELEUCHTUNGEN FUER FAHRZEUGE, V.	427 10	42700	58	4
BELEUCHTUNGEN FUER KRAFT- UND FAHRRADER, EH.	438 50	43850	65	4
BELEUCHTUNGEN FUER KRAFTFAHRZEUGE UND FAHRRADER, H.	250 37	25030	30	2
BELEUCHTUNGEN FUER KRAFTFAHRZEUGE, GH.	416 14	41614	55	4
BELEUCHTUNGEN FUER KRAFTWAGEN, EH.	438 15	43810	65	4
BELEUCHTUNGSAPPARATE, OPTISCHE, H.	252 11	25211	31	2
BELEUCHTUNGSGERAETE, OPTISCH-MEDIZINISCHE, H.	252 11	25211	31	2
BELEUCHTUNGSGLAS (TECHNISCHES GLAS), H. (HUETTENERZEUGUNG)	227 45	22740	17	2
BELEUCHTUNGSGLAS, VEREDLUNG	227 74	22770	17	2
BELEUCHTUNGSINSTALLATION	310 50	31050	48	3
BELEUCHTUNGSMESSER (LUXMETER; NICHT BELICHTUNGSMESSER FUER FOTO- UND KINOTECHNISCHE ZWECKE), H.	250 61	25060	30	2
BELEUCHTUNGSOPTIK, H.	252 11	25211	31	2
BELGISCHE BANK NIEDERLASSUNG KOELN DER SOCIETE GENERALE DE BANKRUE S.A., BRUXELLES	601 50	60100	73	6
BELICHTUNGSMESSER FUER FOTO- UND KINOTECHNISCHE ZWECKE (NICHT LUXMETER), H.	252 20	25220	31	2
BELICHTUNGSMESSER, FOTOGRAFISCHE, EH.	439 41	43941	65	4
BELICHTUNGSMESSER, FOTOGRAFISCHE, GH.	414 31	41430	54	4
BELICHTUNGSMESSER, FOTOGRAFISCHE, V.	426 31	42600	58	4
BELLETRIST, SELBSTAENDIG	755 47	75547	83	7
BELUEFTUNGSANLAGEN, INSTALLATION	310 30	31030	49	3
BEMALEN VON GLAS (VEREDLUNG VON FLACHGLAS)	227 72	22770	17	2
BEMALEN VON GLAS (VEREDLUNG VON HOHLGLAS)	227 74	22770	17	2
BEMALEN VON STOFF, TEXTILVEREDLUNG	275 70	27570	40	2
BENZIN AUS DER ROHOELVERARBEITUNG, H.	205 10	20500	13	2
BENZIN AUS DER WEITERVERARBEITUNG VON MINERALOELDERIVATEN, H.	205 30	20500	13	2
BENZIN, EH. (ABSATZ IN EIGENEM NAMEN)	437 50	43750	65	4
BENZIN, EH. (ABSATZ IN FREMDEM NAMEN)	437 10	43710	65	4
BENZIN, GH.	405 70	40570	50	4
BENZIN, SYNTHETISCH, H.	200 10	20010	11	2
BENZIN, V. (NICHT TANKSTELLE)	422 57	42200	58	4
BENZINREINIGUNG, MINERALOELVERARBEITUNG	205 30	20500	13	2
BENZINTANKS FUER KRAFTRAEDER, H.	245 21	24520	26	2
BENZINWASCHANLAGEN, H.	242 40	24240	23	2
BENZOL, EH. (ABSATZ IN EIGENEM NAMEN)	437 50	43750	65	4
BENZOL, EH. (ABSATZ IN FREMDEM NAMEN)	437 10	43710	65	4
BENZOL, GEREINIGT, H.	200 10	20010	11	2
BENZOL, ROH, GH.	405 70	40570	50	4
BENZOL, ROH, H.	110 15	11000	07	1
BENZOL, ROH, V. (NICHT TANKSTELLE)	422 57	42200	58	4
BENZOLREINIGUNGSERZEUGNISSE, H.	200 10	20010	11	2

BETRIEBS- UND AEWHLICHE BENENNUNGEN	WZ- NUMMER 1979	AZ- SIGNIERNUMMER	BZ- NUMMER	BZ- KATEGORIE
BEOBACHTUNGSFERNROHRE, H.	252 11	25211	31	2
BEOBACHTUNGSKRANKENHAUS (GEBIETSKOERPERSCHAFT)	* 9.. 91	90991	85	7
BEOBACHTUNGSKRANKENHAUS (ORGANISATION OH.E.)	* 8.. 91	89991	85	7
BEOBACHTUNGSKRANKENHAUS (SOZIALVERSICHERUNG)	* 98. 91	98991	85	7
BEOBACHTUNGSKRANKENHAUS (UNTERNEHMEN)	771 51	77151	85	7
BERATUNG UND PLANUNG TECHNOLOGISCH-WIRTSCHAFTLICHER ART	784 37	78430	87	7
BERATUNGEN, SPEZIALISIERTE IM BAUWESEN, INGENIEURBUERO	784 35	78430	87	7
BERATUNGSSTELLE (WIRTSCHAFTLICHE UNTERNEHMENSBERATUNG; NICHT WIRTSCHAFTSPRUEFUNG, BUCHPRUEFUNG, ANLAGEBERATUNG, WERBEBERATUNG)	781 99	78190	86	7
BERATUNGSSTELLE FUER TUBERKULOSEKRANKE, KREBSKRANKE, GESCHLECHTSKRANKE, ALKOHOLIKER	* 9.6 10	90100	97	9
BERATUNGSSTELLE, AERZTLICHE (GEBIETSKOERPERSCHAFT)	* 9.. 99	90999	85	7
BERATUNGSSTELLE, AERZTLICHE (ORGANISATION OH.E.)	* 8.. 99	89999	85	7
BERATUNGSSTELLE, AERZTLICHE (SOZIALVERSICHERUNG)	* 98. 99	98999	85	7
BERATUNGSSTELLE, TECHNISCH-WIRTSCHAFTLICHE	784 37	78430	87	7
BEREGNUNGSANLAGEN, GH.	416 20	41620	55	4
BEREGNUNGSANLAGEN, H.	242 30	24230	23	2
BEREGNUNGSANLAGEN, V.	427 45	42700	58	4
BEREIFUNGEN (NICHT FUER KRAFTFAHRZEUGE, FAHRRADER), GH.	416 19	41619	55	4
BEREIFUNGEN (NICHT KINDERWAGENREIFEN UND -REIFENSCHNUR AUS GUMMI), H.	213 10	21310	14	2
BEREIFUNGEN FUER ACKERSCHLEPPER UND ACKERWAGEN, GH.	416 19	41619	55	4
BEREIFUNGEN FUER FAHRRADER, GH.	416 17	41617	55	4
BEREIFUNGEN FUER FAHRZEUGE (NICHT FUER KRAFTFAHRZEUGE), VHV.	429 75	42900	58	4
BEREIFUNGEN FUER FAHRZEUGE, V.	427 10	42700	58	4
BEREIFUNGEN FUER KRAFT- UND FAHRRADER, EH.	438 50	43850	65	4
BEREIFUNGEN FUER KRAFTFAHRZEUGE, GH.	416 14	41614	55	4
BEREIFUNGEN FUER KRAFTFAHRZEUGE, VHV.	429 71	42900	58	4
BEREIFUNGEN FUER KRAFTWAGEN, EH.	438 15	43810	65	4
BEREITSCHAFTSPOLIZEI, -POLIZEISCHULE	* 9.2 15	90100	97	9
BERENBERG, JOH., GOSSLER & CO (PRIVATBANKHAUS)	601 70	60100	73	6
BERG- UND TALBAHN	755 91	75593	83	7
BERG- UND WANDERSCHUHE, EH.	439 65	43965	65	4
BERG- UND WANDERSCHUHE, GH.	412 80	41280	53	4
BERG- UND WANDERSCHUHE, V.	424 90	42400	58	4
BERGANT, -INSPEKTION, -REVIERVERWALTUNG	* 9.7 45	90100	97	9
BERGBAHN	512 31	51230	68	5
BERGBAULICHE BERUFSSCHULE (GEBIETSKOERPERSCHAFT)	* 9.. 76	90976	82	7
BERGBAULICHE BERUFSSCHULE (ORGANISATION OH.E.)	* 8.. 76	89976	82	7
BERGBAULICHE BERUFSSCHULE (UNTERNEHMEN)	751 54	75154	82	7
BERGBAULICHE TIEFBOHRUNG, AUFSCHLIESSUNG, SCHACHTBAU (NICHT ERDOELBOHRUNG)	300 77	30077	46	3
BERGBAUPASCHINEN UND -EINRICHTUNGEN, GH.	416 49	41649	55	4
BERGBAUMASCHINEN UND -EINRICHTUNGEN, H.	242 21	24220	23	2
BERGBAUMASCHINEN UND -EINRICHTUNGEN, V.	427 47	42700	58	4
BERGBAUTECHNISCHE FACHPLANUNG, INGENIEURBUERO	784 33	78430	87	7
BERGEVERSATZMASCHINEN, H.	242 21	24220	23	2
BERGFUEHRER	739 90	73990	80	7
BERGHUETTE (GEBIETSKOERPERSCHAFT)	* 9.. 55	90956	76	7
BERGHUETTE (ORGANISATION OH.E.)	* 8.. 55	89956	76	7
BERGHUETTE (SOZIALVERSICHERUNG)	* 98. 55	98956	76	7
BERGHUETTE (UNTERNEHMEN)	711 96	71194	76	7
BERGHUETTE, ALS GASTHOF BETRIEBEN	711 13	71112	76	7
BERGSPORTGERAETE, H.	258 60	25860	33	2

BERGUNG

BETRIEBS- UND AEHNLICHE BENENNUNGEN	WZ- NUMMER 1979	AZ- SIGNIERNUMMER	BZ- NUMMER	
BERGUNG AUF SEE UND IN KUESTENGEWASSERN	514 95	51495	70	5
BERGUNG IN BINNENGEWASSERN	513 90	51390	69	5
BERGUNG VON FLUGZEUGEN	248 10	24800	27	2
BERGUNG VON LUFT- UND RAUMFAHRZEUGEN	248 50	24800	27	2
BERGUNGS- UND ABSCHLEPPDIENST, (KRAFTFAHRZEUG-)	512 90	51290	68	5
BERGUNGSFAHRZEUGE (WASSERFAHRZEUGE), H.	246 11	24610	27	2
BERGWACHT	* 814 1	81400	94	8
BERGWERKSMASCHINEN, H.	242 21	24220	23	2
BERICHTERSTATTER, SELBSTAENDIG	789 45	78945	90	7
BERIEMUNGEN AUS LEDER, KUNSTLEDER UND ANDEREN KUNSTSTOFFFOLIEN, TEXTILEN GEWEBEN ODER SONSTIGEN STOFFEN, H.	271 01	27100	38	2
BERLINER BANK AG	601 30	60100	73	6
BERLINER COMMERZBANK AG	601 10	60100	73	6
BERLINER HANDELS- UND FRANKFURTER BANK	601 30	60100	73	6
BERLINER HANDELS-BANK AG	601 30	60100	73	6
BERLINER INDUSTRIEBANK AG	606 00	60600	73	6
BERLINER KASSENVEREIN AG	609 04	60900	73	6
BERLINER PFANDBRIEF-BANK	604 60	60400	73	6
BERNSTEIN (ROH, AUFBEREITET, AUCH GROB BEARBEITET), GEW.	118 11	11810	10	1
BERNSTEIN, BERNSTEINWAREN, EH.	439 50	43950	65	4
BERNSTEIN, BERNSTEINWAREN, GH.	414 65	41460	54	4
BERNSTEIN, BERNSTEINWAREN, V.	426 60	42600	58	4
BERNSTEINWAREN, H.	257 50	25720	33	2
BERUFLICHE AUS- UND FORTBILDUNG, SCHULE (GEBIETSKOERPERSCHAFT)	* 9.. 76	90976	82	7
BERUFLICHE AUS- UND FORTBILDUNG, SCHULE (ORGANISATION OH.E.)	* 8.. 76	89976	82	7
BERUFLICHE AUS- UND FORTBILDUNG, SCHULE (UNTERNEHMEN)	751 54	75154	82	7
BERUFSAUFBAUSCHULE (GEBIETSKOERPERSCHAFT)	* 9.. 76	90976	82	7
BERUFSAUFBAUSCHULE (ORGANISATION OH.E.)	* 8.. 76	89976	82	7
BERUFSAUFBAUSCHULE (UNTERNEHMEN)	751 54	75154	82	7
BERUFSAUSBILDUNGSVERSICHERUNG	611 10	61100	74	6
BERUFSBEKLEIDUNG AUS ASBEST, H.	222 70	22270	16	2
BERUFSBEKLEIDUNG AUS GUMMI (VULKANISIERT, GESCHWEISST ODER GEKLEBT), H.	213 50	21350	14	2
BERUFSBEKLEIDUNG AUS KUNSTSTOFF (VULKANISIERT, GESCHWEISST ODER GEKLEBT), H.	210 00	21000	14	2
BERUFSBEKLEIDUNG FUER DAMEN, AB GROESSE 34, EH.	432 35	43230	60	4
BERUFSBEKLEIDUNG FUER HERREN, AB GROESSE 38, EH.	432 33	43230	60	4
BERUFSBEKLEIDUNG, GENAHEUTE, H. (SERIENFERTIGUNG)	276 18	27618	41	2
BERUFSBEKLEIDUNG, GH.	412 30	41230	53	4
BERUFSBEKLEIDUNG, V.	424 31	42400	58	4
BERUFSBEKLEIDUNG, VHV.	429 45	42900	58	4
BERUFSFACHSCHULE, AUCH FUER BEHINDERTE (GEBIETSKOERPERSCHAFT)	* 9.. 76	90976	82	7
BERUFSFACHSCHULE, AUCH FUER BEHINDERTE (ORGANISATION OH.E.)	* 8.. 76	89976	82	7
BERUFSFACHSCHULE, AUCH FUER BEHINDERTE (UNTERNEHMEN)	751 54	75154	82	7
BERUFSFEUERWEHR	* 9.2 31	90100	97	9
BERUFSFOERDERUNGSWERK	* 813 1	81300	94	8
BERUFSGENOSSENSCHAFT (GEWERBLICHE, LANDWIRTSCHAFTLICHE)	* 986 10	98600	98	9
BERUFSJAEGER	* 037 00	03700	03	0
BERUFSKOPFBEDECKUNGEN AUS ASBEST, H.	222 70	22270	16	2
BERUFSKOPFBEDECKUNGEN AUS GUMMI (VULKANISIERTE, GESCHWEISSTE ODER GEKLEBTE), H.	213 50	21350	14	2
BERUFSKOPFBEDECKUNGEN AUS KUNSTSTOFF (VULKANISIERTE, GESCHWEISSTE ODER GEKLEBTE), H.	210 00	21000	14	2
BERUFSKOPFBEDECKUNGEN, GENAHEUTE, AUCH AUS LEDER (NICHT AUS ASBEST, NICHT ARBEITSSCHUTZARTIKEL AUS LEDER), H. (SERIENFERTIGUNG)	276 18	27618	41	2
BERUFSOBERSCHULE, SCHULE DER ALLGEMEINEN FORTBILDUNG (GEBIETSKOERPERSCHAFT)	* 9.. 75	90975	82	7

BESEITIGUNG VON KAMPFMITTELN

BETRIEBS- UND AEBNLIICHE BENENNUNGEN	WZ- NUMMER 1979	AZ- SIGNIERNUMMER	BZ-	
BESEITIGUNG VON KAMPFMITTELN	302 09	30209	46	3
BESEITIGUNG VON MUNITION	302 09	30209	46	3
BESEN AUS BESTECKUNGSMATERIAL JEDER ART, H.	261 70	26170	34	2
BESEN, EH.	433 90	43390	61	4
BFSEN, GH.	413 90	41390	54	4
BESEN, V.	425 90	42500	58	4
BESEN, VHV.	429 59	42900	58	4
BESENHERSTELLUNGSMASCHINEN, H.	242 71	24290	23	2
BESOHLANSTALT (SCHUHREPARATUR)	279 10	27900	39	2
BESOHLMATERIAL (NICHT LEDER), GH.	416 67	41660	55	4
BESOHLMATERIAL (NICHT LEDER), V.	427 77	42700	58	4
BESOHLMATERIAL AUS GUMMI, H.	213 50	21350	14	2
BESOHLMATERIAL AUS KUNSTSTOFF, H.	210 00	21000	14	2
BESOHLMATERIAL AUS LEDER, H.	272 10	27210	39	2
BESOHLMATERIAL, EH.	432 81	43281	60	4
BESSEMER-STAHLWERK	230 00	23000	18	2
BESTATTUNGSANSTALT, -INSTITUT	739 70	73970	80	7
BESTATTUNGSREDNER	739 70	73970	80	7
BESTATTUNGSWAESCHE, GH.	412 41	41240	53	4
BESTATTUNGSWAESCHE, H.	276 95	27695	41	2
BESTATTUNGSWAESCHE, V.	424 50	42400	58	4
BESTECKE (EDELMETALLWAREN), EH.	439 50	43950	65	4
BESTECKE (EDELMETALLWAREN), GH.	414 65	41460	54	4
BESTECKE (EDELMETALLWAREN), V.	426 60	42600	58	4
BESTECKE (NICHT EDELMETALLWAREN), EH.	433 17	43317	61	4
BESTECKE (NICHT EDELMETALLWAREN), GH.	413 15	41315	54	4
BESTECKE (NICHT EDELMETALLWAREN), V.	425 11	42500	58	4
BESTECKE AUS EDELMETALL ODER MIT EDELMETALL UEBERZOGEN, H.	256 25	25620	32	2
BESTECKE AUS STAHL UND UNEDLEN NE-METALLEN, H.	256 21	25620	32	2
BESTECKE U.AE. TISCHGERAETE (EDELMETALLWAREN), VHV.	429 60	42900	58	4
BESTECKE U.AE. TISCHGERAETE (NICHT EDELMETALLWAREN), VHV.	429 51	42900	58	4
BESTECKE, MEDIZINISCHE, H.	252 70	25270	31	2
BESTECKPUTZGERAETE, EH.	433 17	43317	61	4
BESTECKPUTZGERAETE, GH.	413 15	41315	54	4
BESTECKPUTZGERAETE, V.	425 11	42500	58	4
BESTECKVERMIETUNG, -VERLEIH	791 70	79180	91	7
BESTECKZUBEHOER (NICHT EDELMETALLWAREN), EH.	433 17	43317	61	4
BESTECKZUBEHOER (NICHT EDELMETALLWAREN), GH.	413 15	41315	54	4
BESTECKZUBEHOER (NICHT EDELMETALLWAREN), V.	425 11	42500	58	4
BESTRAHLUNGSGERAETE FUER MEDIZINISCHE ZWECKE, H.	250 61	25060	30	2
BESTRAHLUNGSIINSTITUT (GEBIETSKOERPERSCHAFT)	* 9.. 99	90999	85	7
BESTRAHLUNGSIINSTITUT (ORGANISATION OH.E.)	* 8.. 99	89999	85	7
BESTRAHLUNGSIINSTITUT (SOZIALVERSICHERUNG)	* 98.. 99	98999	85	7
BESTRAHLUNGSIINSTITUT (UNTERNEHMEN)	771 59	77159	85	7
BESUCHERRING	* 813 1	81300	94	8
BETAETIGUNGSHABEL FUER KRAFTRAEDER, H.	245 21	24520	26	2
BETAETIGUNGSHABEL FUER KRAFTWAGEN, H.	244 40	24440	25	2
BETEILIGUNGSGARANTIEGEMEINSCHAFT	609 07	60900	73	6
BETEILIGUNGSGARANTIEGEMEINSCHAFT FUER NORDRHEIN-WESTFALEN GMBH	609 07	60900	73	6
BETEILIGUNGSGESELLSCHAFT MIT SCHWERPUNKT DER WIRTSCHAFTLICHEN TAEITIGKEIT IHRER BETEILIGUNGEN IN ANDEREN WIRTSCHAFTSBEREICHEN ALS IM PRODUZIERENDEN GEWERBE (NICHT KAPITALANLAGEGESELLSCHAFT)	797 09	79700	93	7

BETRIEBSAUSRÜSTUNGEN

BETRIEBS- UND AÄHNLICHE BENENNUNGEN	VZ- NUMMER 1979	AZ- SIGNIERNUMMER	
BETEILIGUNGSGESELLSCHAFT MIT SCHWERPUNKT DER WIRTSCHAFTLICHEN TÄTIGKEIT IHRER BETEILIGUNGEN IM PRODUZIERENDEN GEBIETE (NICHT KAPITALANLAGEGESELLSCHAFT)	797 01	79700	93 7
BETONBAU (HOCHBAU; NICHT FERTIGTEILBAU)	300 40	30040	46 3
BETONBAU (STRASSENBAU)	300 75	30075	46 3
BETONBAU (TIEFBAU; NICHT WASSER- UND WASSERSPEZIALBAU, STRASSENBAU, SCHACHTBAU)	300 79	30079	46 3
BETONBAU (WASSER- UND WASSERSPEZIALBAU)	300 73	30073	46 3
BETONDACHSTEINE, H.	222 37	22230	16 2
BETONEISENBIEGEMASCHINEN, H.	242 10	24210	23 2
BETONEISENBIEGER UND -SCHEREN (NICHT BETONEISENBIEGERMASCHINEN), H.	256 50	25650	32 2
BETONEISENBIEGER UND -SCHEREN, EH.	433 13	43313	61 4
BETONEISENBIEGER UND -SCHEREN, GH.	413 18	41317	54 4
BETONEISENBIEGER UND -SCHEREN, V.	425 11	42500	58 4
BETONEISENSCHEREN (MASCHINEN), H.	242 10	24210	23 2
BETONERZEUGNISSE FÜR DEN TIEF- UND STRASSENBAU, H.	222 37	22230	16 2
BETONERZEUGNISSE, GH.	407 40	40740	50 4
BETONERZEUGNISSE, V.	422 86	42200	58 4
BETONFENSTER, H.	222 37	22230	16 2
BETONFERTIGTEILE (GROSSFORMATIGE WAND- UND DECKENTAFELN FÜR DEN HOCHBAU), H.	222 38	22230	16 2
BETONFERTIGTEILE KONSTRUKTIVER ART (NICHT GROSSFORMATIGE WAND- UND DECKENTAFELN), H.	222 37	22230	16 2
BETONGLAS (TECHNISCHES GLAS), H. (HUETTENERZEUGUNG)	227 45	22740	17 2
BETONKESSELOEFEN, H.	222 37	22230	16 2
BETONMISCHER UND -MISCHANLAGEN, H.	242 25	24220	23 2
BETONMISCHER, EH.	439 91	43991	65 4
BETONMISCHER, GH.	416 42	41642	55 4
BETONMISCHER, V.	427 47	42700	58 4
BETONMISCHERVERMIETUNG, -VERLEIH	791 20	79140	91 7
BETONPFLASTERSTEINE, H.	222 37	22230	16 2
BETONPUMPEN, H.	242 25	24220	23 2
BETONSCHALUNGSPLATTEN AUS HOLZ, H.	261 47	26140	34 2
BETONSCHALUNGSPLATTEN AUS KUNSTSTOFF, H.	210 00	21000	14 2
BETONSPRITZGERÄTE, H.	242 25	24220	23 2
BETONSTAHLBIEGEBETRIEB (NICHT AUF DER BAUSTELLE)	238 47	23840	21 2
BETONSTAHLBIEGEMASCHINEN, H.	242 10	24210	23 2
BETONSTAHLMATTEN, GH.	406 45	40600	50 4
BETONSTAHLMATTEN, H.	237 40	23700	20 2
BETONSTAHLMATTEN, V.	422 60	42200	58 4
BETONSTAHLVERLEGUNG (HOCHBAU; NICHT FERTIGTEILBAU)	300 40	30040	46 3
BETONSTAHLVERLEGUNG (STRASSENBAU)	300 75	30075	46 3
BETONSTAHLVERLEGUNG (TIEFBAU; NICHT WASSER- UND WASSERSPEZIALBAU, STRASSENBAU, SCHACHTBAU)	300 79	30079	46 3
BETONSTAHLVERLEGUNG (WASSER- UND WASSERSPEZIALBAU)	300 73	30073	46 3
BETONSTEINERZEUGNISSE, H.	222 37	22230	16 2
BETONWERKSTEIN, H.	222 37	22230	16 2
BETRIEB VON AUSSTELLUNGS-, MESSE- UND MEHRZWECKHALLEN (UNTERNEHMEN)	789 51	78950	90 7
BETRIEB VON SPIELAUTOMATEN	755 96	75596	83 7
BETRIEB VON TAXIS UND MIETWAGEN MIT FAHRER	512 50	51250	68 5
BETRIEBSAUSRÜSTUNGEN FÜR KRAFTFAHRZEUGE UND VERBRENNUNGSMOTOREN, ELEKTRISCHE (NICHT BATTERIEN, GLÜHLAMPEN), H.	250 37	25030	30 2
BETRIEBSAUSRÜSTUNGEN FÜR KRAFTFAHRZEUGE, ELEKTRISCHE, GH.	416 14	41614	55 4
BETRIEBSAUSRÜSTUNGEN FÜR KRAFTFAHRZEUGE, ELEKTRISCHE, V.	427 10	42700	58 4
BETRIEBSAUSRÜSTUNGEN FÜR KRAFTFAHRZEUGE, ELEKTRISCHE, VHV.	429 71	42900	58 4
BETRIEBSAUSRÜSTUNGEN FÜR KRAFTRAEDER, ELEKTRISCHE, EH.	438 50	43850	65 4
BETRIEBSAUSRÜSTUNGEN FÜR KRAFTWAGEN, ELEKTRISCHE, EH.	438 15	43810	65 4

BETRIEBSKONTROLLOERATE

BETRIEBS- UND AEBNLICHE BENENNUNGEN	VZ- NUMMER 1979	AZ- SIGNIERNUMMER	BZ- NUMMER	BZ- GRUPPE
BETRIEBSKONTROLL- UND REGELGERAETE, FEINMECHANISCHE, H.	252 51	25250	31	2
BETRIEBSKRANKENKASSE	* 982 11	98200	98	9
BETRIEBSKUECHE (GEBIETSKOERPERSCHAFT)	* 9.. 57	90957	76	7
BETRIEBSKUECHE (ORGANISATION OH.E.)	* 8.. 57	89957	76	7
BETRIEBSKUECHE (SOZIALVERSICHERUNG)	* 98. 57	98957	76	7
BETRIEBSKUECHE (UNTERNEHMEN)	715 00	71500	76	7
BETRIEBSMESS- UND KONTROLLGERAETE (FEINMECHANISCHE UND OPTISCHE), EH.	439 45	43945	65	4
BETRIEBSMESS- UND KONTROLLGERAETE (FEINMECHANISCHE UND OPTISCHE), GH.	414 35	41430	54	4
BETRIEBSMESS- UND KONTROLLGERAETE (FEINMECHANISCHE UND OPTISCHE), V.	426 35	42600	58	4
BETRIEBSMESS- UND KONTROLLGERAETE FUER MECHANISCHE UND CHEMISCHE VORGAENGE, PHYSIKALISCHE ZUSTAENDE UND EIGENSCHAFTEN SOWIE ZUR MENGENMESSUNG (AUCH FUER LUFT- UND WASSERFAHRZEUGE; NICHT ELEKTRISCHE), H.	252 51	25250	31	2
BETRIEBSMESSGERAETE, ELEKTRISCHE, H.	250 61	25060	30	2
BETRIEBSunTERBRECHUNGSVERSICHERUNG	614 01	61400	74	6
BETRIEBSWIRT (WIRTSCHAFTLICHE UNTERNEHMENSBERATUNG; NICHT WIRTSCHAFTSPRUEFUNG, BUCHPRUEFUNG, ANLAGEBERATUNG, WERBEBERATUNG)	781 99	78190	86	7
BETTENHAUS	432 74	43275	60	4
BETTFEDERN, AUFBEREITUNG	276 85	27680	41	2
BETTFEDERN, EH.	432 74	43275	60	4
BETTFEDERN, GH.	412 74	41270	53	4
BETTFEDERN, V.	424 61	42400	58	4
BETTFEDERNREINIGUNG	741 90	74190	81	7
BETTFEDERNZURICHTUNGS-, -BEARBEITUNGS- UND -REINIGUNGSANLAGEN UND -APPARATE, H.	242 73	24290	23	2
BETTSTELLEN AUS HOLZ, H.	261 31	26132	34	2
BETTSTELLEN AUS METALL, H.	256 74	25670	32	2
BETTSTELLEN, EH.	433 40	43340	61	4
BETTSTELLEN, GH.	413 60	41360	54	4
BETTSTELLEN, V.	425 60	42500	58	4
BETTUECHER, H.	276 81	27680	41	2
BETTUNTERLAGEN AUS KUNSTSTOFF, H.	210 00	21000	14	2
BETTVOERLEGER (TEPPICHE, LAEUFER), H.	275 81	27580	40	2
BETTWAESCHE (NICHT BETTWAREN), EH.	432 77	43277	60	4
BETTWAESCHE (NICHT BETTWAREN), GH.	412 77	41270	53	4
BETTWAESCHE (NICHT BETTWAREN), V.	424 65	42400	58	4
BETTWAESCHE AUS PAPIER, H.	265 90	26590	36	2
BETTWAESCHE AUS TEXTILEM MATERIAL, H.	276 81	27680	41	2
BETTWAESCHE, VHV.	429 49	42900	58	4
BETTWAESCHESTOFF, EH.	432 20	43220	60	4
BETTWAESCHESTOFF, GH.	412 20	41220	53	4
BETTWAESCHESTOFF, H.	275 32	27530	40	2
BETTWAESCHESTOFF, V.	424 20	42400	58	4
BETTWAESCHESTOFF, VHV.	429 49	42900	58	4
BETTWAREN (NICHT BETTWAESCHE), EH.	432 74	43275	60	4
BETTWAREN (NICHT BETTWAESCHE), GH.	412 74	41270	53	4
BETTWAREN (NICHT BETTWAESCHE), V.	424 61	42400	58	4
BETTWAREN (NICHT BETTWAESCHE, MATRATZEN), H.	276 85	27680	41	2
BETTWAREN, VHV.	429 49	42900	58	4
BEUTEL AUS KUNSTSTOFF, H.	210 00	21000	14	2
BEUTEL AUS KUNSTSTOFFFOLIE ODER PAPIER, EH.	435 11	43510	62	4
BEUTEL AUS KUNSTSTOFFFOLIE ODER PAPIER, V.	428 60	42800	58	4
BEUTEL AUS KUNSTSTOFFFOLIE, GH.	413 19	41316	54	4
BEUTEL AUS PAPIER (AUCH BEDRUCKTE), H.	265 25	26530	36	2

BETRIEBS- UND AENNLICHE BENENNUNGEN	WZ- NUMMER 1979	AZ- STICHZIFFERNUMMER		
BEUTEL AUS PAPIER, GH.	419 13	41914	57	4
BEVOELKERUNGSSCHUTZ, ZIVILER (GEBIETSKOERPERSCHAFT)	* 9.2 35	90100	97	9
BEVOELKERUNGSSCHUTZ, ZIVILER (ORGANISATION OH.E.)	* 817 2	81700	94	8
BEVOLLMAECHTIGTER DER BUNDESREPUBLIK DEUTSCHLAND IN BERLIN	* 9.0 15	90100	97	9
BEWACHUNG VON GRUNDSTUECKEN, GEBAEUDEN, SCHIFFEN	789 61	78960	90	7
BEWAESSERUNGSANLAGEN, H.	242 30	24230	23	2
BEWAESSERUNGSANLAGENBAU (NICHT WASSERVERSORGUNGSANLAGENBAU)	300 73	30073	46	3
BEWEGLICHE SACHEN (NICHT FILME, BUECHER, ZEITSCHRIFTEN, LANDWIRTSCHAFTLICHE MASCHINEN UND GERAETE, BAUMASCHINEN UND -GERAETE, BUCHUNGS- UND BUEROMASCHINEN, DATENVERARBEITUNGSANLAGEN, FAHRZEUGE, CONTAINER, HAUSRAT, BEKLEIDUNG UND SONSTIGE GEBRAUCHSGUETER), VERMIETUNG, VERLEIH	791 90	79180	91	7
BEWEGUNGSBAD (GEBIETSKOERPERSCHAFT)	* 9.. 99	90999	85	7
BEWEGUNGSBAD (ORGANISATION OH.E.)	* 8.. 99	89999	85	7
BEWEGUNGSBAD (SOZIALVERSICHERUNG)	* 98. 99	98999	85	7
BEWEGUNGSBAD (UNTERNEHMEN)	771 59	77159	85	7
BEWIRTUNGSSTAETTE (NICHT SPEISEWIRTSCHAFT, IMBISSHALLE, SCHANKWIRTSCHAFT, BAR, TANZ- UND VERGUEGUNGSLOKAL, CAFE, EISDIELE, TRINKHALLE; NICHT KANTINE; NICHT SPEISEWAGENBETRIEB)	713 99	71398	76	7
BEWIRTUNGSSTAETTE, BAR, TANZ- UND VERGUEGUNGSLOKAL	713 93	71393	76	7
BEWIRTUNGSSTAETTE, CAFE	713 95	71395	76	7
BEWIRTUNGSSTAETTE, EISDIELE	713 96	71396	76	7
BEWIRTUNGSSTAETTE, IMBISSHALLE	713 15	71315	76	7
BEWIRTUNGSSTAETTE, SCHANKWIRTSCHAFT (NICHT TRINKHALLE)	713 91	71391	76	7
BEWIRTUNGSSTAETTE, SPEISEWIRTSCHAFT (NICHT IMBISSHALLE)	713 11	71311	76	7
BEWIRTUNGSSTAETTE, TANZLOKAL	713 93	71393	76	7
BEWIRTUNGSSTAETTE, TRINKHALLE	713 97	71398	76	7
BEWIRTUNGSSTAETTE, VERGUEGUNGSLOKAL	713 93	71393	76	7
BEZIRKSDIREKTION PAUL KRAATZ FINANZIERUNGEN -ALLE VERSICHERUNGEN-	605 00	60500	73	6
BEZIRKSREGIERUNG	* 9.0 21	90100	97	9
BEZIRKSSPARKASSE	602 70	60200	73	6
BEZIRKSTAG, BEZIRKSTAGSVERWALTUNG	* 9.0 13	90100	97	9
BEZIRKZOLLKOMMISSARIAT	* 9.0 35	90100	97	9
BFG-INVESTMENT-FONDS GMBH	609 01	60900	73	6
BFK KREDITBANK AG, BANK FUER KONSUMENTENKREDIT	605 00	60500	73	6
BGG BETEILIGUNGSGARANTIEGEMEINSCHAFT FUER INDUSTRIE, HANDEL UND VERKEHR GMBH	609 07	60900	73	6
BIBELGESELLSCHAFT, -BUND	* 811 10	81100	94	8
BIBLIOTHEK, NICHT WISSENSCHAFTLICHE (GEBIETSKOERPERSCHAFT)	* 9.. 85	90985	83	7
BIBLIOTHEK, NICHT WISSENSCHAFTLICHE (ORGANISATION OH.E.)	* 8.. 85	89985	83	7
BIBLIOTHEK, NICHT WISSENSCHAFTLICHE (UNTERNEHMEN)	755 70	75570	83	7
BIBLIOTHEK, WISSENSCHAFTLICHE (GEBIETSKOERPERSCHAFT)	* 9.. 73	90973	82	7
BIBLIOTHEK, WISSENSCHAFTLICHE (ORGANISATION OH.E.)	* 8.. 73	89973	82	7
BIBLIOTHEK, WISSENSCHAFTLICHE (SOZIALVERSICHERUNG)	* 98. 73	98973	82	7
BIBLIOTHEK, WISSENSCHAFTLICHE (UNTERNEHMEN)	751 20	75120	82	7
BICARBONATE, H.	200 10	20010	11	2
BIDETS AUS FEINKERAMIK, H.	224 41	22440	17	2
BIEGEMASCHINEN FUER DIE METALLBEARBEITUNG, H.	242 10	24210	23	2
BIEGEMASCHINEN FUER HOLZ, H.	242 71	24290	23	2
BIEGSAME WFLLEN, H.	256 50	25650	32	2
BIENEN, GH.	401 51	40151	50	4
BIENEN, HALTUNG UND/ODER ZUCHT	* 011 90	02100	01	0
BIENEN, V.	421 15	42100	58	4
BIENENHONIG, -WACHS, ERZG.	* 011 90	02100	01	0
BIENENHONIG, EH.	431 49	43149	59	4
BIENENHONIG, GH.	411 79	41179	52	4

BIENENHONIG

BETRIEBS- UND AEBNLICHE BENENNUNGEN	WZ- NUMMER 1979	AZ- SIGNIERNUMMER	BZ- SIGNIERNUMMER	BZ- SIGNIERNUMMER
BIENENHONIG, V.	423 37	42300	58	4
BIENENWACHS, GEREINIGT, GH.	404 10	40400	50	4
BIENENWACHS, GEREINIGT, V.	422 20	42200	58	4
BIENENZUCHTGERAETE AUS HOLZ, H.	261 47	26140	34	2
BIENENZUCHTGERAETE AUS METALL, H.	256 89	25690	32	2
BIENENZUCHTGERAETE, GH.	416 20	41620	55	4
BIENENZUCHTGERAETE, V.	427 45	42700	58	4
BIER (AUCH ALKOHOLARM ODER ALKOHOLFREI), EH.	431 65	43165	59	4
BIER (AUCH ALKOHOLARM ODER ALKOHOLFREI), GH.	411 87	41180	52	4
BIER (AUCH ALKOHOLARM ODER ALKOHOLFREI), V.	423 65	42300	58	4
BIER (AUCH ALKOHOLARM ODER ALKOHOLFREI), VHV.	429 35	42900	58	4
BIER (AUCH ALKOHOLFREI ODER ALKOHOLARM), H.	293 10	29300	43	2
BIERAUSSCHANK, ALS SCHANKWIRTSCHAFT BETRIEBEN	713 91	71391	76	7
BIERAUSSCHANK, ALS TRINKHALLE BETRIEBEN	713 97	71398	76	7
BIERBAR, ALS SCHANKWIRTSCHAFT BETRIEBEN	713 91	71391	76	7
BIERBAR, ALS TRINKHALLE BETRIEBEN	713 97	71398	76	7
BIERDRUCKAPPARATE, GH.	416 49	41649	55	4
BIERDRUCKAPPARATE, H.	242 40	24240	23	2
BIERDRUCKAPPARATE, V.	427 47	42700	58	4
BIERFLASCHEN, GH.	416 90	41690	55	4
BIERFLASCHEN, H. (HUETTENERZEUGUNG)	227 41	22740	17	2
BIERFLASCHEN, V.	428 60	42800	58	4
BIERGARTEN, ALS SCHANKWIRTSCHAFT BETRIEBEN	713 91	71391	76	7
BIERGARTEN, ALS SPEISEWIRTSCHAFT BETRIEBEN	713 11	71311	76	7
BIERGLASUNTERSETZER AUS PAPPE, H.	265 25	26530	36	2
BIERHEFE, EH.	431 49	43149	59	4
BIERHEFE, GEW.	293 10	29300	43	2
BIERHEFE, GH.	411 79	41179	52	4
BIERHEFE, V.	423 37	42300	58	4
BIERLEITUNGSREINIGUNG	741 90	74190	81	7
BIERNIEDERLAGE, -GROSSHANDLUNG	411 87	41180	52	4
BIERRESTAURANT, ALS SCHANKWIRTSCHAFT BETRIEBEN	713 91	71391	76	7
BIERRESTAURANT, ALS SPEISEWIRTSCHAFT BETRIEBEN	713 11	71311	76	7
BIERSCHWEMME, ALS SCHANKWIRTSCHAFT BETRIEBEN	713 91	71391	76	7
BIERSCHWEMME, ALS TRINKHALLE BETRIEBEN	713 97	71398	76	7
BIERSTUBE	713 91	71391	76	7
BIERTHENKEN, H.	242 92	24290	23	2
BIERWIRTSCHAFT, ALS SCHANKWIRTSCHAFT BETRIEBEN	713 91	71391	76	7
BIERWIRTSCHAFT, ALS SPEISEWIRTSCHAFT BETRIEBEN	713 11	71311	76	7
BIERZELTBETRIEB, ALS SCHANKWIRTSCHAFT BETRIEBEN	713 91	71391	76	7
BIERZELTBETRIEB, ALS SPEISEWIRTSCHAFT BETRIEBEN	713 11	71311	76	7
BIJOUTERIEKETTEN, H.	258 97	25898	33	2
BIJOUTERIEWAREN AUS GLAS, H.	227 71	22770	17	2
BIJOUTERIEWAREN AUS KUNSTSTOFF, H.	210 00	21000	14	2
BIJOUTERIEWAREN AUS UNEDLEN METALLEN (AUCH VERSILBERT, VERGOLDET ODER PLATINIERT), H.	258 97	25898	33	2
BIJOUTERIEWAREN, EH.	439 50	43950	65	4
BIJOUTERIEWAREN, GH.	414 65	41460	54	4
BIJOUTERIEWAREN, V.	426 60	42600	58	4
BILDARCHIV (KORRESPONDENZ- UND NACHRICHTENBUERO)	789 41	78941	90	7
BILDAUFNAHME- UND -WIEDERGABEGERAETE FUER MAGNETISCHE TONTRAEGER, ELEKTRISCHE, H.	250 71	25070	30	2
BILDAUFZEICHNUNGSGERAETE, ELEKTRISCHE (VIDEORECORDER), H.	250 71	25070	30	2

BETRIEBS- UND AEBNLICHE BENENNUNGEN	WZ- NUMMER 1979	AZ- SIGNIERNUMMER	BZ- SIGNIERNUMMER	
BILDBERICHTERSTATTER, SELBSTAENDIG	789 45	78945	90	7
BILDBERICHTERSTATTUNGSBUERO	789 41	78941	90	7
BILDMPFANGSGERAETE FUER KOMMERZIELLEN FUNK, FUER BEHOERDEN- UND STUDIENZWECKE, H.	250 71	25070	30	2
BILDENDER KUESTLER, SELBSTAENDIG	755 44	75545	83	7
BILDER (DRUCKEREIERZEUGNIS), H.	268 15	26810	37	2
BILDER, EH.	433 54	43355	61	4
BILDFR, GH.	413 60	41360	54	4
BILDER, V.	425 60	42500	58	4
BILDERAUFZIEHEREI	265 60	26560	36	2
BILDERBOGEN (DRUCKEREIERZEUGNIS), H.	268 15	26810	37	2
BILDERBUCHVERLAG	760 55	76050	84	7
BILDERBUECHER (BUCHBINDEREIERZEUGNIS), H.	265 60	26560	36	2
BILDERBUECHER (DRUCKEREIERZEUGNIS), H.	268 15	26810	37	2
BILDERBUECHER, EH.	435 41	43540	62	4
BILDERBUECHER, GH.	419 41	41940	57	4
BILDERBUECHER, V.	428 57	42800	58	4
BILDERDIENST (KORRESPONDENZ- UND NACHRICHTENBUERO)	789 41	78941	90	7
BILDERDRUCKPAPIER, GH.	419 11	41914	57	4
BILDERDRUCKPAPIER, V.	428 51	42800	58	4
BILDEREINRAHMUNG (AUCH MIT VERGLASUNG)	261 47	26140	34	2
BILDERRAHMEN AUS HOLZ, H.	261 47	26140	34	2
BILDERRAHMEN AUS METALL, H.	256 89	25690	32	2
BILDERRAHMEN, EH.	433 57	43357	61	4
BILDERRAHMEN, GH.	413 60	41360	54	4
BILDERRAHMEN, V.	425 60	42500	58	4
BILDERRESTAURATOR, SELBSTAENDIG	755 44	75545	83	7
BILDERVERGLASUNG	316 21	31621	48	3
BILDERVEPLAG	760 91	76080	84	7
BILDHAUER, SELBSTAENDIG	755 44	75545	83	7
BILDHAUEREI, (HOLZ-)	261 47	26140	34	2
BILDHAUEREI, (STEIN-)	222 85	22285	16	2
BILDKALENDER UND -POSTKARTEN, H.	268 15	26810	37	2
BILDSTELLE	* 9.4 10	90100	97	9
BILDUNGSORGANISATION (ORGANISATION OH.E.)	* 813 1	81300	94	8
BILDWANDLER, H.	252 11	25211	31	2
BILLARDSALON, -SPIELSAAL (GEBIETSKOERPERSCHAFT)	* 9.. 86	90986	83	7
BILLARDSALON, -SPIELSAAL (ORGANISATION OH.E.)	* 8.. 86	89986	83	7
BILLARDSALON, -SPIELSAAL (UNTERNEHMEN)	755 81	75580	83	7
BILLARDTISCHE, EH.	439 65	43965	65	4
BILLARDTISCHE, GH.	414 96	41496	54	4
BILLARDTISCHE, H.	261 31	26132	34	2
BILLARDTISCHE, V.	426 90	42600	58	4
BIMS, GEW.	221 54	22190	15	2
BIMSBAUSTOFFE, GH.	407 40	40740	50	4
BIMSBAUSTOFFE, H.	222 31	22230	16	2
BIMSBAUSTOFFE, V.	422 86	42200	58	4
BIMSBETONPLATTEN, H.	222 31	22230	16	2
BIMSDIELEN, H.	222 31	22230	16	2
BIMSKIES, GEW.	221 54	22190	15	2
BIMSKIES, GH.	407 40	40740	50	4
BIMSKIES, V.	422 86	42200	58	4

BINDEGARN

BETRIEBS- UND AEHNLICHE BENENNUNGEN	WZ- NUMMER 1979	AZ- SIGNIERNUMMER	
BINDEGARN, EH.	439 91	43991	65 4
BINDEGARN, GH.	416 63	41660	55 4
BINDEGARN, H.	275 91	27590	40 2
BINDEGARN, V.	427 75	42700	58 4
BINDEMAEHER, GH.	416 20	41620	55 4
BINDEMAEHER, H.	242 30	24230	23 2
BINDEMAEHER, V.	427 45	42700	58 4
BINDEMittel (BAUSTOFFE), GH.	407 40	40740	50 4
BINDEMittel (BAUSTOFFE), V.	422 86	42200	58 4
BINDEMittel, CHEMISCH-TECHNISCHE, H.	200 27	20020	11 2
BINDEMittel, HYDRAULISCHE (AUS KALK; NICHT ZEMENT ODER ZEMENTAENHLICHE BINDEMittel), H.	222 21	22220	16 2
BINDEMittel, ZEMENTAENHLICHE (NICHT MISCHBINDER), H.	222 10	22210	16 2
BINDEMittelHERSTELLUNGSMASCHINEN UND -EINRICHTUNGEN, H.	242 25	24220	23 2
BINDEN, ELASTISCHE (VERBANDMITTEL), H.	275 95	27590	40 2
BINDEN, HYGIENISCHE (ZELLSTOFFWATTEWAREN), H.	265 90	26590	36 2
BINDER AUS HOLZ, GELEIMTE, GH.	407 17	40710	50 4
BINDER AUS HOLZ, GELEIMTE, V.	422 84	42200	58 4
BINDEREI VON BLUMEN UND PFLANZEN	* 031 50	03150	03 0
BINDFAEDEN AUS FASERN ALLER ART, H.	275 91	27590	40 2
BINDFAEDEN, EH.	439 91	43991	65 4
BINDFAEDEN, GH.	416 63	41660	55 4
BINDFAEDEN, V.	427 75	42700	58 4
BINNENFISCHEREI	* 074 10	07100	05 0
BINNENHAFENBETRIEB (NICHT HAFENSCHIFFFAHRT)	513 90	51390	69 5
BINNENLOTSBETRIEB	513 90	51390	69 5
BINNENSCHIFFFAHRT (PERSONENBEFOERDERUNG)	513 11	51313	69 5
BINNENSCHIFFFAHRT, -SCHLEPPSCHIFFFAHRT (GUETERBEFOERDERUNG DURCH PARTIKULIERE)	513 17	51313	69 5
BINNENSCHIFFFAHRT, -SCHLEPPSCHIFFFAHRT (GUETERBEFOERDERUNG DURCH REEDEREIEN)	513 14	51313	69 5
BINNENSCHIFFFAHRTSSPEDITION (NICHT GUETERBEFOERDERUNG)	551 10	55110	72 5
BINNENUMSCHLAGSSPEDITION (NICHT GUETERBEFOERDERUNG)	551 10	55110	72 5
BINNENWASSERSTRASSENBETRIEB (NICHT BINNENSCHIFFFAHRT)	513 90	51390	69 5
BINSEN, EH.	433 90	43390	61 4
BINSEN, GH.	413 90	41390	54 4
BINSEN, V.	425 90	42500	58 4
BINSENWAREN, H.	261 67	26160	34 2
BIOCHEMIKER (HEILPRAKTIKER)	771 17	77117	85 7
BIOCHEMISCHE PRAEPARATE, GH.	418 10	41810	56 4
BIOCHEMISCHE PRAEPARATE, H.	200 31	20031	11 2
BIOCHEMISCHE PRAEPARATE, V.	428 11	42800	58 4
BIOGRAPH, SELBSTAENDIG	755 47	75547	83 7
BIOLOGISCHE BUNDESANSTALT FUER LAND- UND FORSTWIRTSCHAFT (GEBIETSKOERPERSCHAFT)	* 9.. 74	90974	82 7
BISKUIT, H.	284 70	28470	44 2
BISTUM DER ALTKATHOLIKEN	* 811 10	81100	94 8
BISTUM DER KATHOLISCHEN KIRCHE	* 811 10	81100	94 8
BITUMEN AUS DER ROHOELVERARBEITUNG, H.	205 10	20500	13 2
BITUMEN AUS DER WEITERVERARBEITUNG VON MINERALOELDERIVATEN, H.	205 30	20500	13 2
BITUMEN, GH.	405 70	40570	50 4
BITUMEN, V.	422 57	42200	58 4
BITUMENEMULSIONEN AUS DER ROHOELVERARBEITUNG, H.	205 10	20500	13 2
BITUMENEMULSIONEN AUS DER WEITERVERARBEITUNG VON MINERALOELDERIVATEN, H.	205 30	20500	13 2
BITUMENPAPIER, H.	265 21	26530	36 2

BETRIEBS- UND AEMNLICHE BEZEICHNUNGEN	WZ- NUMMER 1979	BZ- SIGNIERNUMMER	
BITUMENWANDAUFLAGEN, H.	261 14	26110	34 2
BITUMINOESE GESTEINE, GEW.	116 00	11600	09 1
BITUMINOESER STRASSENBAU	300 75	30075	46 3
BKG BUCHHAENDLERISCHE KREDIT-GARANTIEGEMEINSCHAFT GMBH & CO KG	609 07	60900	73 6
BLAESCHIEFER, H.	222 90	22290	16 2
BLAHTON, H.	222 90	22290	16 2
BLANKE WAFFEN, H.	256 21	25620	32 2
BLANKLEDER, H., ZURICHTUNG UND VEREDLUNG	270 00	27000	38 2
BLANKSTAHL, GEZOGEN, H.	237 10	23700	20 2
BLASINSTRUMENTE, EH.	434 50	43450	61 4
BLASINSTRUMENTE, GH.	413 75	41375	54 4
BLASINSTRUMENTE, H.	258 15	25815	33 2
BLASINSTRUMENTE, V.	425 75	42500	58 4
BLASKAPELLE (GEBIETSKOERPERSCHAFT)	* 9.. 82	90982	83 7
BLASKAPELLE (ORGANISATION OH.E.)	* 8.. 82	89982	83 7
BLASKAPELLE (UNTERNEHMEN)	755 43	75543	83 7
BLATTGOLD (NICHT GOLDFOLIEN), H.	256 87	25690	32 2
BLATTGOLD UND SONSTIGE BLATTMETALLE, GH.	406 75	40600	50 4
BLATTGOLD UND SONSTIGE BLATTMETALLE, V.	422 60	42200	58 4
BLATTMETALLE (AUCH BLATTEDELMETALL; NICHT FOLIEN AUS EDELMETALL), H.	256 87	25690	32 2
BLATTMETALLSCHLAGEREI (AUCH H. VON BLATTEDELMETALL; NICHT H. VON EDELMETALLFOLIEN)	256 87	25690	32 2
BLATTWERK FUER BINDEZWECKE, FRISCH, EH.	439 10	43910	65 4
BLATTWERK FUER BINDEZWECKE, FRISCH, GH.	401 30	40130	50 4
BLATTWERK FUER BINDEZWECKE, FRISCH, V.	421 13	42100	58 4
BLAUKREUZVERBAND	* 814 1	81400	94 8
BLECHBEARBEITUNGSMASCHINEN (AUCH SCHEREN UND STANZEN MIT HAND- UND FUSSANTRIEB; NICHT ELEKTROWERKZEUGE BIS 2 KW), H.	242 10	24210	23 2
BLECHE AUS NE- ODER EDELMETALLEN, H.	233 50	23300	18 2
BLECHE AUS NE-METALL, GH.	406 75	40600	50 4
BLECHE AUS STAHL (WARM- UND KALTGEWALZTE; AUCH VERZINKT, VERBLEIT, LACKIERT, UEBERZOGEN ODER PLATTIERT), H.	230 00	23000	18 2
BLECHE AUS STAHL, GELOECHTE, H.	256 50	25650	32 2
BLECHE AUS STAHL, GH.	406 45	40600	50 4
BLECHE, V.	422 60	42200	58 4
BLECHKAESEN AUS STAHL, H.	256 50	25650	32 2
BLECHKONSTRUKTIONEN AUS STAHLBLECH (NICHT STAHLKONSTRUKTIONEN), H.	256 50	25650	32 2
BLECHPACKUNGEN (FEINSTBLECHPACKUNGEN), H.	256 69	25669	32 2
BLECHSCHEREN (HANDHEBELBLECHSCHEREN), H.	256 50	25650	32 2
BLECHSCHEREN (MASCHINEN), H.	242 10	24210	23 2
BLECHSCHEREN (NICHT HANDHEBELBLECHSCHEREN), H.	256 01	25600	32 2
BLECHSCHEREN, ELEKTRISCHE (ELEKTROWERKZEUGE BIS 2 KW), H.	250 37	25030	30 2
BLECHSPIELWAREN, H.	258 31	25830	33 2
BLECHSTANZEN (HANDLOCHSTANZEN), H.	256 50	25650	32 2
BLECHSTANZEN (MASCHINEN), H.	242 10	24210	23 2
BLECHVERSCHLUESSE FUER FEINSTBLECHPACKUNGEN, H.	256 69	25669	32 2
BLEI UND BLEILEGIERUNGEN, GEW.	233 17	23300	18 2
BLEIAKKUMULATOREN, H.	250 10	25010	30 2
BLEIBAND (KURZWAREN), EH.	432 51	43251	60 4
BLEIBAND (KURZWAREN), GH.	412 45	41240	53 4
BLEIBAND (KURZWAREN), V.	424 50	42400	58 4
BLEICHEN VON FELLEN	276 61	27660	41 2
BLEICHERDE (BLEICHTON), GEW.	221 45	22190	15 2

BLEICHEREI

BETRIEBS- UND AEMNLICHE BENENNUNGEN	WZ- NUMMER 1979	AZ- SIGNIERNUMMER	BZ-	
BLEICHEREI, TEXTILVEREDLUNG	275 70	27570	40	2
BLEICHEREIMASCHINEN UND -APPARATE, H.	242 60	24260	23	2
BLEICHTON (BLEICHERDE), GEW.	221 45	22190	15	2
BLEIKRISTALL, EH.	433 30	43330	61	4
BLEIKRISTALL, GH.	413 30	41330	54	4
BLEIKRISTALL, H. (HUETTENERZEUGUNG)	227 41	22740	17	2
BLEIKRISTALL, V.	425 30	42500	58	4
BLEIKRISTALL, VEREDLUNG	227 74	22770	17	2
BLEIPULVER, GEW.	233 17	23300	18	2
BLEISCHMELZWERK	233 17	23300	18	2
BLEISTIFTBRETTCHEN, H.	261 47	26140	34	2
BLEISTIFTE (NICHT DREH- UND DRUCKBLEISTIFTE), H.	200 39	20039	11	2
BLEISTIFTE, EH.	435 11	43510	62	4
BLEISTIFTE, GH.	419 17	41917	57	4
BLEISTIFTE, V.	428 54	42800	58	4
BLEISTIFTHERSTELLUNGSMASCHINEN, H.	242 71	24290	23	2
BLEISTIFTMINEN, H.	200 39	20039	11	2
BLEISTIFTSPITZER UND -SPITZMASCHINEN AUS METALL, H.	256 82	25690	32	2
BLENDEN (FOTOZUBEHOER), EH.	439 41	43941	65	4
BLENDEN (FOTOZUBEHOER), GH.	414 31	41430	54	4
BLENDEN (FOTOZUBEHOER), V.	426 31	42600	58	4
BLENDEN, FOTOGRAFISCHE, H.	252 20	25220	31	2
BLENDSCHUTZSCHEIBEN FUER KRAFTWAGEN, H.	244 40	24440	25	2
BLINDE, BERUFSSCHULE FUER BEHINDERTE (GEBIETSKOERPERSCHAFT)	* 9.. 76	90976	82	7
BLINDE, BERUFSSCHULE FUER BEHINDERTE (ORGANISATION OH.E.)	* 8.. 76	89976	82	7
BLINDE, BERUFSSCHULE FUER BEHINDERTE (UNTERNEHMEN)	751 54	75154	82	7
BLINDE, SCHULE DER ALLGEMEINEN AUSBILDUNG FUER BEHINDERTE (GEBIETSKOERPERSCHAFT)	* 9.. 75	90975	82	7
BLINDE, SCHULE DER ALLGEMEINEN AUSBILDUNG FUER BEHINDERTE (ORGANISATION OH.E.)	* 8.. 75	89975	82	7
BLINDE, SCHULE DER ALLGEMEINEN AUSBILDUNG FUER BEHINDERTE (UNTERNEHMEN)	751 51	75151	82	7
BLINDENANSTALT, ALS EINRICHTUNG ZUR EINGLIEDERUNG UND PFLEGE BEHINDERTER BETRIEBEN (UNTERNEHMEN)	725 10	72500	77	7
BLINDENANSTALT, ALS EINRICHTUNG ZUR EINGLIEDERUNG UND PFLEGE BEHINDERTER BETRIEBEN (ORGANISATION OH.E.)	* 8.. 66	89967	77	7
BLINDENANSTALT, ALS EINRICHTUNG ZUR EINGLIEDERUNG UND PFLEGE BEHINDERTER BETRIEBEN (GEBIETSKOERPERSCHAFT)	* 9.. 66	90967	77	7
BLINDENANSTALT, ALS EINRICHTUNG ZUR EINGLIEDERUNG UND PFLEGE BEHINDERTER BETRIEBEN (SOZIALVERSICHERUNG)	* 98. 66	98967	77	7
BLINDENANSTALT, ALS WOHNHEIM FUER BEHINDERTE BETRIEBEN (GEBIETSKOERPERSCHAFT)	* 9.. 67	90967	77	7
BLINDENANSTALT, ALS WOHNHEIM FUER BEHINDERTE BETRIEBEN (ORGANISATION OH.E.)	* 8.. 67	89967	77	7
BLINDENANSTALT, ALS WOHNHEIM FUER BEHINDERTE BETRIEBEN (SOZIALVERSICHERUNG)	* 98. 67	98967	77	7
BLINDENANSTALT, ALS WOHNHEIM FUER BEHINDERTE BETRIEBEN (UNTERNEHMEN)	725 50	72500	77	7
BLINDENHEIM, ALS EINRICHTUNG ZUR EINGLIEDERUNG UND PFLEGE BEHINDERTER BETRIEBEN (UNTERNEHMEN)	725 10	72500	77	7
BLINDENHEIM, ALS EINRICHTUNG ZUR EINGLIEDERUNG UND PFLEGE BEHINDERTER BETRIEBEN (SOZIALVERSICHERUNG)	* 98. 66	98967	77	7
BLINDENHEIM, ALS EINRICHTUNG ZUR EINGLIEDERUNG UND PFLEGE BEHINDERTER BETRIEBEN (ORGANISATION OH.E.)	* 8.. 66	89967	77	7
BLINDENHEIM, ALS EINRICHTUNG ZUR EINGLIEDERUNG UND PFLEGE BEHINDERTER BETRIEBEN (GEBIETSKOERPERSCHAFT)	* 9.. 66	90967	77	7
BLINDENHEIM, ALS WOHNHEIM FUER BEHINDERTE BETRIEBEN (GEBIETSKOERPERSCHAFT)	* 9.. 67	90967	77	7
BLINDENHEIM, ALS WOHNHEIM FUER BEHINDERTE BETRIEBEN (ORGANISATION OH.E.)	* 8.. 67	89967	77	7
BLINDENHEIM, ALS WOHNHEIM FUER BEHINDERTE BETRIEBEN (SOZIALVERSICHERUNG)	* 98. 67	98967	77	7
BLINDENHEIM, ALS WOHNHEIM FUER BEHINDERTE BETRIEBEN (UNTERNEHMEN)	725 50	72500	77	7
BLINDENHILFSWERK	* 812 1	81210	94	8
BLINDENPUNKTMASCHINEN, H.	243 10	24310	24	2
BLINDENSCHREIBTAFELN AUS METALL, H.	256 88	25690	32	2
BLINDMATERIAL FUER BUCHDRUCK, H.	256 88	25690	32	2

BETRIEBS- UND AEHNliche BENENNUNGEN	WZ- NUMMER 1979	AZ- SIGNIERNUMMER	BZ- NUMMER	
BLITZABLEITEREINRICHTUNGEN (ELEKTROPHYSIKALISCHE GERÄTE), H.	250 37	25030	30	2
BLITZABLEITERINSTALLATION	310 50	31050	48	3
BLITZGERÄTE (NICHT ELEKTROENBLITZGERÄTE), H.	252 20	25220	31	2
BLITZGERÄTE, EH.	439 41	43941	65	4
BLITZGERÄTE, GH.	414 31	41430	54	4
BLITZGERÄTE, V.	426 31	42600	58	4
BLITZLICHTLAMPEN, H.	250 41	25040	30	2
BLITZSCHUTZGERÄTE FÜR ANTENNEN UND SICHERUNGSELEMENTE, H.	250 65	25060	30	2
BLOCKSTELLE (DEUTSCHE BUNDESBahn)	* 511 10	51110	66	5
BLOCKSTELLE (NICHT DEUTSCHE BUNDESBahn)	511 50	51150	66	5
BLOECKE AUS STAHL, H.	230 00	23000	18	2
BLUMEN AUS GLAS, H.	227 71	22770	17	2
BLUMEN AUS LEDER, KUNSTLEDER UND ANDEREN KUNSTSTOFFOLIEN ODER SONSTIGEN STOFFEN (NICHT AUS TEXTILMATERIAL), H.	271 01	27100	38	2
BLUMEN AUS PAPIER UND PAPPE, H.	265 90	26590	36	2
BLUMEN AUS TEXTILEM MATERIAL, H.	276 46	27640	41	2
BLUMEN AUS WACHS, H.	200 39	20039	11	2
BLUMEN- UND PFLANZENDEKORATIONEN, H.	* 031 50	03150	03	0
BLUMEN, EH.	439 10	43910	65	4
BLUMEN, ERZG.	* 014 30	02100	02	0
BLUMEN, GH.	401 30	40130	50	4
BLUMEN, V.	421 13	42100	58	4
BLUMENBINDEREI	* 031 50	03150	03	0
BLUMENBINDEREIBEDARF, GH.	401 30	40130	50	4
BLUMENBINDEREIBEDARF, V.	421 13	42100	58	4
BLUMENBINDEREIERZEUGNISSE, EH.	439 10	43910	65	4
BLUMENBINDEREIERZEUGNISSE, GH.	401 30	40130	50	4
BLUMENBINDEREIERZEUGNISSE, V.	421 13	42100	58	4
BLUMENERDE, EH.	439 10	43910	65	4
BLUMENERDE, GH.	401 30	40130	50	4
BLUMENERDE, H.	118 50	11850	10	1
BLUMENERDE, V.	421 13	42100	58	4
BLUMENKÄSTEN AUS TON, H.	224 25	22420	17	2
BLUMENSAMEN UND -ZWIEBELN, EH.	439 20	43920	65	4
BLUMENSAMEN UND -ZWIEBELN, ERZG.	* 014 30	02100	02	0
BLUMENSAMEN UND -ZWIEBELN, GH.	401 14	40110	50	4
BLUMENSAMEN UND -ZWIEBELN, V.	421 11	42100	58	4
BLUMENTOEPFE AUS TON, H.	224 25	22420	17	2
BLUMENTOEPFE, EH.	439 10	43910	65	4
BLUMENTOEPFE, GH.	401 30	40130	50	4
BLUMENTOEPFE, V.	421 13	42100	58	4
BLUMENZUCHT	* 014 30	02100	02	0
BLUSEN AUS GEWEBTEN ODER FREMDBEZOGENEN GEWIRKTEN ODER GESTRICKTEN STOFFEN, H. (SERIENFERTIGUNG)	276 14	27614	41	2
BLUSEN, EH.	432 41	43247	60	4
BLUSEN, GEWIRKTE ODER GESTRICKTE, AUS SELBSTERZEUGTEN STOFFEN, H.	275 65	27560	40	2
BLUSEN, GH.	412 30	41230	53	4
BLUSEN, H. (MASSANFERTIGUNG)	276 16	27616	41	2
BLUSEN, V.	424 31	42400	58	4
BLUSEN, VHV.	429 45	42900	58	4
BLUTDRUCKMESSER, H.	252 70	25270	31	2
BLUTMEHL FÜR FUTTERZWECKE, H.	297 01	29700	44	2

BLUTPLASMA

BETRIEBS- UND AEBNLICHE BENENNUNGEN	VZ- NUMMER 1979	AZ- SIGNIERNUMMER	BZ-	
BLUTPLASMA UND -DERIVATE, GH.	418 10	41810	56	4
BLUTPLASMA UND -DERIVATE, V.	428 11	42800	58	4
BLUTUEBERTRAGUNGSBESTECKE, H.	252 70	25270	31	2
BLUTZENTRIFUGEN (FLEISCHEREIMASCHINEN), H.	242 40	24240	23	2
BMW KREDIT BANK GMBH	605 00	60500	73	6
BOBBAHN (GEBIETSKOERPERSCHAFT)	* 9.. 86	90986	83	7
BOBBAHN (ORGANISATION OH.E.)	* 8.. 86	89986	83	7
BOBBAHN (UNTERNEHMEN)	755 81	75580	83	7
BOBINETGEWEBE (BOBINETSPITZENSTOFF), H.	275 51	27550	40	2
BOCKROLLEN FUER HANDTRANSPORTGERAETE, H.	256 50	25650	32	2
BOCKWINDEN (NICHT BAUWINDEN), H.	242 21	24220	23	2
BODEN- UND WANDBELAEGE AUS KUNSTSTOFF (AUCH SPACHTELMASSEN), H.	210 00	21000	14	2
BODENBEARBEITUNGS- UND -PFLLEGEMASCHINEN UND -GERAETE (NICHT JAUCHESCHLEUDERN UND -VERTEILER), H.	242 30	24230	23	2
BODENBEARBEITUNGSMASCHINEN UND -GERAETE FUER GARTEN, LAND- UND FORSTWIRTSCHAFT, V.	427 45	42700	58	4
BODENBEARBEITUNGSMASCHINEN UND -GERAETE FUER GARTEN, LAND- UND FORSTWIRTSCHAFT, GH.	416 20	41620	55	4
BODENBELAEGE, VHV.	429 49	42900	58	4
BODENBELAG (NICHT KERAMISCHE BODENPLATTEN, PARKETT, HOBELDIELEN), GH.	412 71	41270	53	4
BODENBELAG (NICHT KERAMISCHE BODENPLATTEN, PARKETT, HOBELDIELEN), V.	424 61	42400	58	4
BODENBELAG (NICHT KERAMISCHE BODENPLATTEN, PARKETT, HOBELDIELEN, TEPPICHE), EH.	432 73	43275	60	4
BODENBELAG AUF TEXTILEM TRAEGER ODER AUF PAPIER, H.	275 84	27580	40	2
BODENBELAG AUS GUMMI, H.	213 50	21350	14	2
BODENBELAG AUS HOLZ (HOBELDIELEN), H.	260 10	26010	34	2
BODENBELAG AUS HOLZ (PARKETT), H.	261 17	26110	34	2
BODENBELAG AUS KUNSTSTOFF (NICHT AUF TEXTILEM TRAEGER ODER AUF PAPIER), H.	210 00	21000	14	2
BODENBELAG AUS TEXTILEM MATERIAL (METERWARE UND ABGEPASST; NICHT MATTEN), H.	275 81	27580	40	2
BODENBEWIRTSCHAFTUNGSAMT	* 9.7 19	90100	97	9
BODENFLIESEN AUS FEINKERAMISCHEN STOFFEN (NICHT BODENPLATTEN AUS TON UEBER 1,5 CM DICKE), H.	224 71	22470	17	2
BODENFRAESEN,(MOTOR-), H.	242 30	24230	23	2
BODENGERAETE FUER DIE LUFTFAHRT, H.	248 50	24800	27	2
BODENMECHANIK UND GRUNDBAU (GRUENDUNGEN), BUERO FUER BAUFACHLICHE BEGUTACHTUNG	784 35	78430	87	7
BODENPLATTEN AUS SCHIEFER, H.	222 90	22290	16	2
BODENPLATTEN AUS TON UEBER 1,5 CM DICKE, H.	223 70	22370	16	2
BODENPLATTEN, KERAMISCHE, EH.	439 91	43991	65	4
BODENPLATTEN, KERAMISCHE, GH.	407 40	40740	50	4
BODENPLATTEN, KERAMISCHE, V.	422 86	42200	58	4
BODENPRUEFSTELLE (LANDWIRTSCHAFTSBEHOERDE)	* 9.7 11	90100	97	9
BODENPRUEFSTELLE (NICHT LANDWIRTSCHAFTSBEHOERDE)	* 9.7 45	90100	97	9
BODENSCHAETZUNG	784 37	78430	87	7
BODENSPACHTEL, EH.	436 80	43680	63	4
BODENSPACHTEL, GH.	416 61	41660	55	4
BODENSPACHTEL, V.	427 73	42700	58	4
BODENTREPPEN AUS HOLZ, H.	261 14	26110	34	2
BODENUNTERSUCHUNG, BERGBAULICH	300 77	30077	46	3
BOETTCHEREI	261 25	26120	34	2
BOETTCHERWAREN (KUNSTGEWERBLICHE ERZEUGNISSE), GH.	413 60	41360	54	4
BOETTCHERWAREN (KUNSTGEWERBLICHE ERZEUGNISSE), V.	425 60	42500	58	4
BOETTCHERWAREN, H.	261 25	26120	34	2
BOETTCHERWAREN, REPARATUR	269 00	26900	34	2
BOGEN (SPORTGERAETE), H.	258 60	25860	33	2
BOGEN FUER STREICHINSTRUMENTE, H.	258 15	25815	33	2
BOHNENKAFFEE (ROH UND GEROESTET), EH.	431 45	43145	59	4

BETRIEBS- UND AEMNLICHE BENENNUNGEN	WZ- NUMMER 1979	AZ- SIGNIERNUMMER	BZ- SIGNIERNUMMER	
BOHNENKAFFEE (ROH UND GEROESTET), GH.	411 61	41161	52	4
BOHNENKAFFEE (ROH UND GEROESTET), V.	423 36	42300	58	4
BOHNENKAFFEE, GEROESTET, H.	296 11	29610	44	2
BOHNERMASCHINEN, ELEKTRISCHE, H.	250 37	25030	30	2
BOHNERWACHS, H.	200 39	20039	11	2
BOHRANLAGEN FUER TIEFBOHRUNGEN, H.	242 21	24220	23	2
BOHRAPPARATE (NICHT HANDBOHRMASCHINEN), H.	256 01	25600	32	2
BOHREN VON GLAS (VEREDLUNG VON FLACHGLAS)	227 72	22770	17	2
BOHREN VON GLAS (VEREDLUNG VON HOHLGLAS)	227 74	22770	17	2
BOHRER (EINSTECKWERKZEUGE), H.	256 01	25600	32	2
BOHRER (HANDBOHRWERKZEUGE, ELEKTROWERKZEUGE BIS 2 KW), H.	250 37	25030	30	2
BOHRER (MASCHINEN- UND PRAEZISIONSWERKZEUGE FUER DIE METALL- UND WERKSTOFFBEARBEITUNG), H.	242 10	24210	23	2
BOHRFUTTER (MASCHINENSPEANZEUGE), H.	242 10	24210	23	2
BOHRHAEMPER (DRUCKLUFTWERKZEUGE FUER DEN BERGBAU), H.	242 21	24220	23	2
BOHRINSELN, H.	246 11	24610	27	2
BOHRKARREN, H.	256 01	25600	32	2
BOHRMASCHINEN (HANDBOHRWERKZEUGE, ELEKTROWERKZEUGE BIS 2 KW), H.	250 37	25030	30	2
BOHRMASCHINEN FUER DEN BERGBAU, H.	242 21	24220	23	2
BOHRMASCHINEN FUER HOLZ, AUCH HANDGEFUEHRT (NICHT ELEKTROWERKZEUGE BIS 2 KW, HANDBETRIEBENE BOHRMASCHINEN), H.	242 71	24290	23	2
BOHRMASCHINEN FUER ZAHNAERZTLICHE ZWECKE, ELEKTRISCHE, H.	250 61	25060	30	2
BOHRMASCHINEN UND -WERKE FUER DIE METALLBEARBEITUNG (NICHT ELEKTRISCHE HANDBOHRWERKZEUGE BIS 2 KW, HANDBETRIEBENE BOHRMASCHINEN), H.	242 10	24210	23	2
BOHRTUERME FUER ERDOELBOHRUNGEN, H.	242 21	24220	23	2
BOHRUNG (BERGBAULICH; NICHT ERDOEL- UND ERDGASBOHRUNG)	300 77	30077	46	3
BOHRUNG, NICHTBERGBAULICH	300 76	30076	46	3
BOHRWERKZEUGE (HANDBOHRWERKZEUGE, ELEKTROWERKZEUGE BIS 2 KW), H.	250 37	25030	30	2
BOHRWERKZEUGE (MASCHINEN- UND PRAEZISIONSWERKZEUGE FUER DIE METALL- UND WERKSTOFFBEARBEITUNG), H.	242 10	24210	23	2
BOHRWERKZEUGE FUER HOLZ UND NICHTMETALLISCHE WERKSTOFFE, H.	256 01	25600	32	2
BOHRWERKZEUGE FUER ZAHNAERZTLICHE BOHRMASCHINEN, H.	252 70	25270	31	2
BOHRWINDEN, H.	256 01	25600	32	2
BOILER (EDELSTAHLSPICHER), H.	256 50	25650	32	2
BOILER FUER ALLGEMEINE CHEMISCHE ZWECKE, H.	242 40	24240	23	2
BOILER FUER DEN HAUSHALT (ELEKTRISCHE HEISSWASSERBEREITER), H.	250 50	25050	30	2
BOILER FUER GEWERBLICHE ZWECKE (ELEKTRISCHE HEISSWASSERBEREITER), H.	250 37	25030	30	2
BOJEN AUS STAHLBLECH, H.	256 50	25650	32	2
BOLZEN AUS STAHL ODER NE-METALL, H.	238 47	23840	21	2
BOLZENHERSTELLUNGSMASCHINEN FUER DIE METALLBEARBEITUNG, H.	242 10	24210	23	2
BOLZENSETZWERKZEUGE, MIT PATRONEN BETRIEBEN, H.	256 30	25630	32	2
BOLZPLATZ (GEBIETSKOERPERSCHAFT)	* 9.. 86	90986	83	7
BOLZPLATZ (ORGANISATION OH.E.)	* 8.. 86	89986	83	7
BOLZPLATZ (UNTERNEHMEN)	755 81	75580	83	7
BOMBENENTSCHEUERUNG	302 09	30209	46	3
BOMBONHERSTELLUNGSMASCHINEN UND -APPARATE, H.	242 40	24240	23	2
BOMBONS (NICHT DIAETETISCHE), EH.	431 44	43144	59	4
BOMBONS (NICHT DIAETETISCHE), GH.	411 36	41130	52	4
BOMBONS (NICHT DIAETETISCHE), V.	423 33	42300	58	4
BOMBONS (ZUCKERWAREN), H.	287 03	28700	44	2
BONITEUR	784 37	78430	87	7
BONNINVEST KAPITALANLAGEGESELLSCHAFT MBH	609 01	60900	73	6
BOOTE (NICHT FALT- UND SCHLAUCHBOOTE), H.	246 50	24650	27	2
BOOTS AUSSETZVORRICHTUNGEN, H.	242 21	24220	23	2

BOOTSHAUS

BETRIEBS- UND AEBNLICHE BENENNUNGEN	WZ- NUMMER 1979	AZ- SIGNIFIKANTENNUMMER	BZ-	
BOOTSHAUS (GEBIETSKOERPERSCHAFT)	* 9.. 86	90986	83	7
BOOTSHAUS (ORGANISATION OH.E.)	* 8.. 86	89986	83	7
BOOTSHAUS (UNTERNEHMEN)	755 81	75580	83	7
BOOTSMOTOREN (NICHT AUSSENBORDMOTOREN), GH.	416 19	41619	55	4
BOOTSMOTOREN (NICHT AUSSENBORDMOTOREN), V.	427 10	42700	58	4
BOOTSMOTOREN, H.	242 92	24290	23	2
BOOTSPLANEN AUS TEXTILEM MATERIAL, H.	276 95	27695	41	2
BOOTSPLANENVERMIETUNG, -VERLEIH	791 90	79180	91	7
BOOTSCHUEHE MIT OBERTEIL AUS LEDER, KUNSTSTOFF ODER TEXTILIEN (NICHT SCHUHE AUS GUMMI ODER KUNSTSTOFF), H.	272 10	27210	39	2
BOOTSTEILE AUS HOLZ (NICHT SCHIFFBAULICHE EINZELTEILE DER KLASSE 246 11), H.	261 47	26140	34	2
BOOTSVERMIETUNG, -VERLEIH	791 60	79160	91	7
BOOTSWERFT (H. VON BOOTEN UND JACHTEN)	246 50	24650	27	2
BORACIT, GEW.	115 40	11500	10	1
BORDELLBETRIEB	713 93	71393	76	7
BORDSPRECHGERAETE (FUNKGERAETE FUER LUFTFAHRZEUGE), H.	250 61	25060	30	2
BORDSTEINE AUS BETON, H.	222 37	22230	16	2
BORDSTEINE AUS NATURSTEIN, H.	222 81	22281	16	2
BORROMAEUSVEREIN	* 811 10	81100	94	8
BORSTEN AUS SYNTHETISCHEN VERBINDUNGEN, GH.	402 19	40218	50	4
BORSTEN AUS SYNTHETISCHEN VERBINDUNGEN, V.	421 53	42100	58	4
BORSTEN, NATUERLICHE, FUER DIE PINSEL-, BESEN- UND BUESTENHERSTELLUNG, ZURICHTUNG	261 70	26170	34	2
BORSTEN, SYNTHETISCHE, H.	200 40	20040	12	2
BORVERBINDUNGEN, H.	200 10	20010	11	2
BOSSIEREREI	258 34	25830	33	2
BOTANISCHER GARTEN (GEBIETSKOERPERSCHAFT)	* 9.. 83	90983	83	7
BOTANISCHER GARTEN (ORGANISATION OH.E.)	* 8.. 83	89983	83	7
BOTANISCHER GARTEN (UNTERNEHMEN)	755 60	75560	83	7
BOTENDIENST	739 90	73990	80	7
BOTSCHAFT DER BUNDESREPUBLIK DEUTSCHLAND	* 9.. 40	90100	97	9
BOTSCHAFT EINES FREMDEN STAATES IN DER BUNDESREPUBLIK DEUTSCHLAND	* 990 01		99	9
BOTTICHE (HAUSHALTSBEHAELTER), EH.	433 15	43315	61	4
BOTTICHE (HAUSHALTSBEHAELTER), GH.	413 15	41315	54	4
BOTTICHE (HAUSHALTSBEHAELTER), V.	425 11	42500	58	4
BOTTICHE AUS BETON, H.	222 37	22230	16	2
BOTTICHE AUS GLAS, H. (HUETTENERZEUGUNG)	227 45	22740	17	2
BOTTICHE AUS HOLZ (VERPACKUNGSMITTEL), EH.	433 90	43390	61	4
BOTTICHE AUS HOLZ (VERPACKUNGSMITTEL), GH.	413 90	41390	54	4
BOTTICHE AUS HOLZ (VERPACKUNGSMITTEL), H.	261 25	26120	34	2
BOTTICHE AUS HOLZ (VERPACKUNGSMITTEL), V.	428 60	42800	58	4
BOURETTESPINNEREI	275 13	27510	40	2
BOWDENSPIRALEN FUER FAHRRADER, H.	245 25	24520	26	2
BOWDENSPIRALEN FUER KRAFTRAEDER, H.	245 21	24520	26	2
BOWDENSPIRALEN FUER KRAFTWAGEN, H.	244 40	24440	25	2
BOWLINGBAHN (GEBIETSKOERPERSCHAFT)	* 9.. 86	90986	83	7
BOWLINGBAHN (ORGANISATION OH.E.)	* 8.. 86	89986	83	7
BOWLINGBAHN (UNTERNEHMEN)	755 81	75580	83	7
BOXER, SELBSTAENDIG	755 84	75580	83	7
BOXHANDSCHUEHE UND -GERAETE, H.	258 60	25860	33	2
BOXSPORTLEHRER, SELBSTAENDIG	755 87	75580	83	7
BOXSPORTSCHULE (GEBIETSKOERPERSCHAFT)	* 9.. 87	90987	83	7

BETRIEBS- UND AEBNLIICHE BENEHNUNGEN	WZ- NUMMER 1979	AZ- SIGNIERNUMMER	
BOXSPORTSCHULE (ORGANISATION OH.E.)	* 8.. 87	89987	83 7
BOXSPORTSCHULE (UNTERNEHMEN)	755 87	75580	83 7
BOXSPORTVERBAND, -VEREIN	* 814 1	81400	94 8
BOXUNTERNEHMEN (SCHAU- UND FAHRGESCHAEFT)	755 91	75593	83 7
BRAEUNUNGSSTUDIO	735 41	73540	79 7
BRAMMEN AUS STAHL, GH.	406 45	40600	50 4
BRAMMEN AUS STAHL, H.	230 00	23000	18 2
BRAMMEN AUS STAHL, V.	422 60	42200	58 4
BRANCHENFERNSPRECHBUECHER, VERLAG	760 15	76010	84 7
BRANCHENVERZEICHNISSE, VERLAG	760 15	76010	84 7
BRANDDIREKTION, -SCHUTZAMT	* 9.2 31	90100	97 9
BRANDKASSE	614 01	61400	74 6
BRANDMALEREI (VEREDLUNG VON HOLZ-, KORB- UND FLECHTWAREN)	261 90	26132	34 2
BRANDSCHUTZMITTEL, EH.	436 80	43680	63 4
BRANDSCHUTZMITTEL, GH.	416 61	41660	55 4
BRANDSCHUTZMITTEL, V.	427 73	42700	58 4
BRANDSCHUTZMITTEL, VHV.	429 75	42900	58 4
BRANDSOHLLIEDER, H., ZURICHTUNG UND VEREDLLNG	270 00	27000	38 2
BRANDVERSICHERUNGSANSTALT	614 01	61400	74 6
BRANNTKALK, H.	222 21	22220	16 2
BRANNTWEIN (ROH ODER VERGAEHLT; NICHT SYNTHETISCH ODER LAUGENSPIRITUS), H.	294 11	29410	43 2
BRANNTWEIN (TRINKBRANNTWEIN), H.	294 15	29410	43 2
BRANNTWEIN AUS WEIN, EH.	431 61	43161	59 4
BRANNTWEIN AUS WEIN, GH.	411 83	41180	52 4
BRANNTWEIN AUS WEIN, H.	294 15	29410	43 2
BRANNTWEIN AUS WEIN, V.	423 61	42300	58 4
BRANNTWEIN, VERGAEHLT, GH.	404 10	40400	50 4
BRANNTWEIN, VERGAEHLT, V.	422 20	42200	58 4
BRAT- UND KOCHFISCHWAREN, EH.	431 42	43142	59 4
BRAT- UND KOCHFISCHWAREN, GH.	411 75	41175	52 4
BRAT- UND KOCHFISCHWAREN, H.	292 00	29200	44 2
BRAT- UND KOCHFISCHWAREN, V.	423 37	42300	58 4
BRATGERAETE, ELEKTRISCHE, EH.	434 11	43411	61 4
BRATGERAETE, ELEKTRISCHE, GH.	413 20	41320	54 4
BRATGERAETE, ELEKTRISCHE, V.	425 15	42500	58 4
BRATGESCHIRR (NICHT ELEKTRISCHE BRATGERAETE), EH.	433 15	43315	61 4
BRATGESCHIRR (NICHT ELEKTRISCHE BRATGERAETE), GH.	413 15	41315	54 4
BRATGESCHIRR (NICHT ELEKTRISCHE BRATGERAETE), V.	425 11	42500	58 4
BRATMARINADEN, H.	292 00	29200	44 2
BRATOEFEN (NICHT ELEKTROBRATOEFEN, NICHT TRANSPORTABLE KACHELOEFEN), H.	256 40	25640	32 2
BRATOEFEN UND -GERAETE FUER DEN HAUSHALT, ELEKTRISCHE, H.	250 50	25050	30 2
BPAUEREI	293 10	29300	43 2
BPAUEREIAUSSCHANK, ALS SCHANKWIRTSCHAFT BETRIEBEN	713 91	71391	76 7
BPAUEREIAUSSCHANK, ALS SPEISEWIRTSCHAFT BETRIEBEN	713 11	71311	76 7
BPAUEREIBEDARF, TECHNISCHER, GH.	416 55	41650	55 4
BPAUEREIBEDARF, TECHNISCHER, V.	427 71	42700	58 4
BPAUEREIMASCHINEN UND -EINRICHTUNGEN, H.	242 40	24240	23 2
BPAUEREIMASCHINEN UND -GERAETE, GH.	416 55	41650	55 4
BPAUEREIMASCHINEN UND -GERAETE, V.	427 71	42700	58 4
BPAUEREIMASCHINEN UND -GERAETE, VHV.	429 75	42900	58 4
BRAUMALZ, GH.	411 79	41179	52 4

BRAUMALZ

BETRIEBS- UND AEHNLICHE BENENNUNGEN	AZ- NUMMER 1979	AZ- SIGNIERNUMMER	BZ- NUMMER	BZ- SIGNIERNUMMER
BRAUMALZ, H.	293 50	29300	43	2
BRAUMALZ, V.	423 37	42300	58	4
BRAUNKOHLE, EH.	439 70	43970	65	4
BRAUNKOHLE, GEW.	111 00	11100	07	1
BRAUNKOHLE, GH.	405 40	40540	50	4
BRAUNKOHLE, V.	422 54	42200	58	4
BRAUNKOHLENBERGBAU UND -BRIKETHERSTELLUNG	111 00	11100	07	1
BRAUNKOHLENBRIKETTS, H.	111 00	11100	07	1
BRAUNKOHLENROHTEER, H.	111 00	11100	07	1
BRAUNKOHLENSCHWELKOKS, H.	111 00	11100	07	1
BRAUNKOHLENTEEROLE (NICHT HEIZOEL), H.	200 10	20010	11	2
BRAUNSCHLIFF- UND BRAUNKARTON, H.	264 65	26400	36	2
BRAUNSCHLIFF, H.	264 15	26400	36	2
BRAUNSCHWEIG-HANNOVEPSCHE HYPOTHEKENBANK	604 10	60400	73	6
BRAUNSCHWEIGISCHE TEILZahlungSBANK GMBH	605 00	60500	73	6
BRAUNSCHWEIGISCHES RITTERSCHAFTLICHES KREDITINSTITUT	604 60	60400	73	6
BRAUNSTEIN, GEW.	221 57	22190	15	2
BRAUSEBAD (GEBIETSKOERPERSCHAFT)	* 9.. 86	90986	83	7
BRAUSEBAD (ORGANISATION OH.E.)	* 8.. 86	89986	83	7
BRAUSEBAD (UNTERNEHMEN)	735 75	73570	79	7
BRAUSEBAEDER, INSTALLATION	310 30	31030	49	3
BRAUSELIMNADEN, H.	295 00	29500	43	2
BRAUSELIMNADENPULVER, H.	296 90	29680	44	2
BRAUSEN, EH.	431 65	43165	59	4
BRAUSEN, GH.	411 87	41180	52	4
BRAUSEN, H.	295 00	29500	43	2
BRAUSEN, V.	423 65	42300	58	4
BRAUT AUSSTATTUNG (BEKLEIDUNG), EH.	432 35	43230	60	4
BRAUT AUSSTATTUNG (BEKLEIDUNG), GH.	412 30	41230	53	4
BRAUT AUSSTATTUNG (BEKLEIDUNG), V.	424 31	42400	58	4
BRAUTKLEIDERVERMIETUNG, -VERLEIH	791 70	79180	91	7
BRECHER (GROBZERKLEINERUNGSMASCHINEN FUER HARTE ROHSTOFFE), H.	242 25	24220	23	2
BRECHSAND, GEW.	221 10	22110	15	2
BRECHSTANGEN, H.	256 50	25650	32	2
BREMER LANDESBANK	602 40	60200	73	6
BREMS- UND KUPPLUNGSBELAEGE AUS KUNSTSTOFF, H.	210 00	21000	14	2
BREMSAGGREGATE FUER KRAFTFAHRZEUGE (NICHT BREMSMATERIAL AUS NICHTMETALLISCHEN STOFFEN), H.	244 40	24440	25	2
BREMSBAENDER UND -BELAEGE AUS LEDER, H.	271 04	27100	38	2
BREMSBELAEGE AUS LEDER, H.	271 04	27100	38	2
BREMSBELAEGE UND -MATERIAL AUS ASBEST, H.	222 70	22270	16	2
BREMSBELAEGE UND -MATERIAL AUS GUMMI, H.	213 50	21350	14	2
BREMSBERGE FUER MATERIAL- UND PERSONENTRANSPORT, H.	242 21	24220	23	2
BREMSEN FUER FAHRRADER, H.	245 25	24520	26	2
BREMSEN FUER KRAFTRAEDER, H.	245 21	24520	26	2
BREMSENDIENST UND -REPARATUR FUER KRAFTWAGEN IN WERKSTAETTEN	249 11	24910	29	2
BREMSFLUESSIGKEIT, EH. (ABSATZ IN EIGENEM NAMEN)	437 50	43750	65	4
BREMSFLUESSIGKEIT, EH. (ABSATZ IN FREMDEM NAMEN)	437 10	43710	65	4
BREMSFLUESSIGKEIT, GH.	405 70	40570	50	4
BREMSFLUESSIGKEIT, V.	422 57	42200	58	4
BREMSMATERIAL UND -BELAEGE AUS ASBEST, H.	222 70	22270	16	2
BREMSMOTOREN (ELEKTROMOTOREN), H.	250 34	25030	30	2

BETRIEBS- UND AEBNLICHE BENENNUNGEN	WZ- NUMMER 1979	BZ-	
		AZ- STIGNIERNUMMER	NUMMER
BREMSNABEN FUER KRAFTRAEDER, H.	245 21	24520	26 2
BRENNELEMENTE FUER KERNREAKTOREN, H.	201 00	20100	11 2
BRENNER FUER LAMPEN, H.	256 89	25690	32 2
BRENNER UND FEUERUNGEN FUER FESTE, FLUESSIGE UND GASFOERMIGE BRENNSTOFFE (NICHT DAMPFESSELFEUERUNGEN), H.	242 92	24290	23 2
BRENNER, EH.	433 80	43380	61 4
BRENNER, GH.	407 85	40780	50 4
BRENNER, V.	422 89	42200	58 4
BRENNEREI (ALKOHOLBRENNEREI; NICHT H. VON SPIRITUOSEN)	294 11	29410	43 2
BRENNEREI (H. VON SPIRITUOSEN)	294 15	29410	43 2
BRENNEREI, LANDWIRTSCHAFTLICHE (VERARBEITUNG VON SELBSTERZUEGTEM OBST ZU OBSTBRAENDEN)	* 011 61	02100	01 0
BRENNEREI, LANDWIRTSCHAFTLICHE (VERARBEITUNG VON SELBSTERZUEGTEM KARTOFFELN, ZUCKERRUEBEN, GETREIDE ZU SCHNAPS, KORN U.AE.)	* 011 10	02100	01 0
BRENNEREI, LANDWIRTSCHAFTLICHE (VERARBEITUNG VON SELBSTERZUEGTEM WEIN ZU WEINBRAND UND HEFEBRANNTWEIN)	* 011 63	02100	01 0
BRENNEREIMASCHINEN, -APPARATE UND -ANLAGEN, H.	242 40	24240	23 2
BRENNHOLZ, EH.	439 70	43970	65 4
BRENNHOLZ, GH.	405 40	40540	50 4
BRENNHOLZ, H.	260 10	26010	34 2
BRENNHOLZ, V.	422 54	42200	58 4
BRENNHOLZSCHNEIDER (OHNE FESTE ARBEITSSTAETTE)	260 10	26010	34 2
BRENNSPIRITUS, EH.	436 61	43661	63 4
BRENNSPIRITUS, GH.	404 10	40400	50 4
BRENNSPIRITUS, V.	422 20	42200	58 4
BRENNSTEMPEL (NICHT ELEKTRISCHE), H.	257 30	25720	33 2
BRENNSTEMPEL, ELEKTRISCHE, H.	250 37	25030	30 2
BRENNSTOFFE (FESTE, FLUESSIG UND GASFOERMIGE), EH.	439 70	43970	65 4
BRENNSTOFFE (NICHT FESTE), GH.	405 70	40570	50 4
BRENNSTOFFE (NICHT FESTE), V.	422 57	42200	58 4
BRENNSTOFFE FUER FEUERZEUGE (SPEZIALBENZIN), H.	205 30	20500	13 2
BRENNSTOFFE FUER FEUERZEUGE, LEICHTENTZUENDLICHE STOFFE (NICHT SPEZIALBENZIN), H.	200 39	20039	11 2
BRENNSTOFFE UND MINERALOELERZEUGNISSE, O.A.S., GH.	405 10	40510	50 4
BRENNSTOFFE UND MINERALOELERZEUGNISSE, O.A.S., V.	422 51	42200	58 4
BRENNSTOFFE, FESTE, GH.	405 40	40540	50 4
BRENNSTOFFE, FESTE, V.	422 54	42200	58 4
BRENNSTOFFKANISTER AUS NE-METALLBLECH, H.	256 66	25666	32 2
BRENNSTOFFKANISTER AUS STAHLBLECH, H.	256 50	25650	32 2
BRENNSTOFFPUMPEN, H.	242 92	24290	23 2
BRENNTORF (TROCKENTORF), H.	118 50	11850	10 1
BRENNTORF, EH.	439 70	43970	65 4
BRENNTORF, GH.	405 40	40540	50 4
BRENNTORF, V.	422 54	42200	58 4
BRETT, EH.	439 91	43991	65 4
BRETT, GH.	407 14	40710	50 4
BRETT, H.	260 10	26010	34 2
BRETT, V.	422 84	42200	58 4
BREZELN, EH. (NICHT BAECHEPEI)	431 44	43144	59 4
BREZELN, H.	284 70	28470	44 2
BRIDGELEHRER, SELBSTAENDIG	755 98	75598	83 7
BRIDGEUNTERRICHT (UNTERNEHMEN)	755 98	75598	83 7
BRIEFBESTECKE, H.	256 21	25620	32 2
BRIEFBLOECKE, H.	265 40	26540	36 2

BETRIEBS- UND AEMHLICHE BENENNUNGEN	WZ- NUMMER 1979	AZ- SIGNIERNUMMER	BZ- NUMMER	BZ- GRUPPE
BRIEFBOGEN, BEDRUCKTE, H.	268 15	26810	37	2
BRIEFFALZMASCHINEN, H.	243 10	24310	24	2
BRIEFKAESTEN AUS HOLZ, H.	261 47	26140	34	2
BRIEFKAESTEN AUS KUNSTSTOFF, H.	210 00	21000	14	2
BRIEFKAESTEN AUS STAHLBLECH, H.	256 50	25650	32	2
BRIEFKLAMMERN AUS METALLE, H.	256 95	25690	32	2
BRIEFKNAPPEN UND -SCHACHTELN (PAPIERAUSSTATTUNGEN), H.	265 40	26540	36	2
BRIEFMARKEN (DRUCKEREIERZEUGNIS), H.	268 15	26810	37	2
BRIEFMARKEN, (SAMMLER-), EH.	435 15	43510	62	4
BRIEFMARKEN, (SAMMLER-), GH.	419 17	41917	57	4
BRIEFMARKEN, (SAMMLER-), V.	428 54	42800	58	4
BRIEFMARKENALBEN (BUCHBINDEIERZEUGNIS), H.	265 60	26560	36	2
BRIEFMARKENALBEN AUS LEDER, KUNSTLEDER UND ANDEREN KUNSTSTOFFFOLIEN, TEXTILEN GEWEBEN ODER SONSTIGEN STOFFEN (NICHT BUCHBINDERISCH HERGESTELLTE), H.	271 01	27100	38	2
BRIEFMARKENALBEN UND -EINSTECKBUECHER, EH.	435 15	43510	62	4
BRIEFMARKENALBEN UND -EINSTECKBUECHER, GH.	419 17	41917	57	4
BRIEFMARKENALBEN UND -EINSTECKBUECHER, V.	428 54	42800	58	4
BRIEFMARKENSAMMLERBEDARF, EH.	435 15	43510	62	4
BRIEFMARKENSAMMLERBEDARF, GH.	419 17	41917	57	4
BRIEFMARKENSAMMLERBEDARF, V.	428 54	42800	58	4
BRIEFMARKENSAMMLERVEREIN	* 814 1	81400	94	8
BRIEFMARKENSAMMLUNGEN, EH.	435 15	43510	62	4
BRIEFMARKENSAMMLUNGEN, GH.	419 17	41917	57	4
BRIEFMARKENSAMMLUNGEN, V.	428 54	42800	58	4
BRIEFMARKENSAMMLUNGEN, VHV.	429 87	42900	58	4
BRIEFSCHLISSMASCHINEN (KUVERTIERMASCHINEN), H.	243 10	24310	24	2
BRIEFTASCHEN AUS LEDER, KUNSTLEDER UND ANDEREN KUNSTSTOFFFOLIEN, TEXTILEN GEWEBEN ODER SONSTIGEN STOFFEN, H.	271 01	27100	38	2
BRIEFTAUBENZUCHT	* 034 70	03400	03	0
BRIEFTAUBENZUECHTERVEREIN	* 814 1	81400	94	8
BRIEFUMSCHLAEGE UND -HUELLEN, BEDRUCKTE, H.	268 15	26810	37	2
BRIEFUMSCHLAEGE, -HUELLEN UND -TASCHEN (NICHT BEDRUCKTE), H.	265 40	26540	36	2
BRIEFUMSCHLAGHERSTELLUNGSMASCHINEN, H.	242 72	24290	23	2
BRIEFUMSCHLAGPAPIER, H.	264 65	26400	36	2
BRIEFWAAGEN, EH.	435 11	43510	62	4
BRIEFWAAGEN, GH.	419 17	41917	57	4
BRIEFWAAGEN, H.	256 82	25690	32	2
BRIEFWAAGEN, V.	428 54	42800	58	4
BRIKETTS, (BRAUNKOHLN-), H.	111 00	11100	07	1
BRIKETTS, (STEINKOHLN-), H.	110 50	11000	07	1
BRIKETTS, EH.	439 70	43970	65	4
BRIKETTS, GH.	405 40	40540	50	4
BRIKETTS, V.	422 54	42200	58	4
BRILLEN, EH.	439 45	43945	65	4
BRILLEN, GH.	414 35	41430	54	4
BRILLEN, V.	426 35	42600	58	4
BRILLEN, VERGLASTE, H.	252 15	25215	31	2
BRILLENBESTIMMUNGSGERAETE, H.	252 11	25211	31	2
BRILLENFUTTERALE, H.	252 15	25215	31	2
BRILLENGLAESER UND -FASSUNGEN, VHV.	429 60	42900	58	4
BRILLENGLAESER, -FASSUNGEN UND SONSTIGE BRILLENTEILE, BRILLENFUTTERALE UND -ETUIS, V.	426 35	42600	58	4
BRILLENGLAESER, -FASSUNGEN UND SONSTIGE BRILLENTEILE, BRILLENFUTTERALE UND -ETUIS, GH.	414 35	41430	54	4

BETRIEBS- UND AEHNLICHE BEZEICHNUNGEN	VZ- NUMMER 1979	AZ- SIGNIFIKATIONS- NUMMER	BZ- SIGNIFIKATIONS- NUMMER	
BRILLENGLAESER, -FASSUNGEN UND SONSTIGE BRILLENTEILE, BRILLENFUTTERALE UND -ETUIS, H.	252 15	25215	31	2
BRILLENGLAESER, -FASSUNGEN UND SONSTIGE BRILLENTEILE, BRILLENFUTTERALE UND -ETUIS, EH.	439 45	43945	65	4
BRILLENMITTEL- UND -SEITENTEILE, H.	252 15	25215	31	2
BRILLENROHGLAS, H. (HUETTENERZEUGUNG)	227 45	22740	17	2
BROETCHEN, EH. (NICHT BAECKEREI)	431 47	43147	59	4
BROETCHEN, GH.	411 79	41179	52	4
BROETCHEN, H. (BAECKEREI)	284 51	28451	44	2
BROETCHEN, H. (BROT- UND BACKWARENINDUSTRIE)	284 10	28410	44	2
BROETCHEN, V.	423 37	42300	58	4
BROKATKISSEN, EH.	432 71	43275	60	4
BROKATKISSEN, GH.	412 71	41270	53	4
BROKATKISSEN, V.	424 61	42400	58	4
BROMSILBERDRUCK (DRUCKEREI)	268 15	26810	37	2
BROMSILBERDRUCKMASCHINEN, H.	242 72	24290	23	2
BRONZE, GEW.	233 17	23300	18	2
BRONZEBLECHE, H.	233 50	23300	18	2
BRONZEFARBEN, H.	200 21	20020	11	2
BRONZEWAREN (GALANTERIEWAREN), H.	256 89	25690	32	2
BROSCHUREN (BUCHBINDEREIERZEUGNIS), H.	265 60	26560	36	2
BROSCHUREN (DRUCKEREIERZEUGNIS), H.	268 15	26810	37	2
BROSCHUREN (WISSENSCHAFTLICHE UND FACHLICHE), VERLAG	760 11	76010	84	7
BROSCHUREN, UNTERHALTENDE, VERLAG	760 55	76050	84	7
BROT, EH. (NICHT BAECKEREI)	431 47	43147	59	4
BROT, GH.	411 79	41179	52	4
BROT, H. (BAECKEREI)	284 51	28451	44	2
BROT, H. (BROT- UND BACKWARENINDUSTRIE)	284 10	28410	44	2
BROT, V.	423 37	42300	58	4
BROTINDUSTRIE	284 10	28410	44	2
BROTKASTENBESCHLAEGE, H.	256 10	25610	32	2
BROTSCHNEIDMASCHINEN (GROSSKUECHENMASCHINEN), H.	242 40	24240	23	2
BROTSCHNEIDMASCHINEN FUER DEN HAUSHALT, ELEKTRISCHE, H.	250 50	25050	30	2
BROTSCHNEIDMASCHINEN FUER DEN HAUSHALT, HANDBETRIEBENE, H.	256 81	25690	32	2
BRUCHBAENDER, H.	252 70	25270	31	2
BRUCHSTEINE, GEW.	221 10	22110	15	2
BRUDERHAUS, DIAKONENHAUS, ALS ALTENHEIM BETRIEBEN (ORGANISATION OH.E.)	* 8.. 63	89963	77	7
BRUDERHAUS, DIAKONENHAUS, ALS ALTENPFLEGE- UND -KRANKENHEIM BETRIEBEN (ORGANISATION OH.E.)	* 8.. 68	89968	77	7
BRUDERHAUS, DIAKONENHAUS, ALS ALTENWOHNHEIM BETRIEBEN (ORGANISATION OH.E.)	* 8.. 62	89963	77	7
BRUDERHAUS, DIAKONENHAUS, ALS BERUFSTAETIGENWOHNHEIM BETRIEBEN (ORGANISATION OH.E.)	* 8.. 61	89961	77	7
BRUECKEN (FERTIGTEILBAU) AUS HOLZ ZUR VOLLMONTAGE VORGESEHEN, H. (SERIENFERTIGUNG)	300 56	30054	46	3
BRUECKEN (FERTIGTEILBAU) AUS HOLZ, H. (SERIENFERTIGUNG) UND MONTAGE DURCH BETRIEBS- ODER UNTERNEHMENSEIGENE MONTAGETRUPPS	300 56	30054	46	3
BRUECKEN (FERTIGTEILBAU) AUS HOLZ, MONTAGE	300 57	30057	46	3
BRUECKEN AUS HOLZ, H. (EINZELFERTIGUNG)	308 10	30810	47	3
BRUECKEN AUS STAHL UND LEICHTMETALL, H. (NICHT TIEFBAU)	240 10	24000	22	2
BRUECKENBAU (NICHT H. VON BRUECKEN AUS HOLZ)	300 79	30079	46	3
BRUEHERZEUGNISSE, H.	296 30	29630	44	2
BRUNNENBAU, NICHTBERGBAULICHE TIEFBOHRUNG	300 76	30076	46	3
BRUNNENBOHRUNG	300 76	30076	46	3
BRUNNENVERKLEIDUNGEN AUS FEINKERAMISCHEN STOFFEN (BAUKERAMIK), H.	224 75	22470	17	2
BRUSTBOHRMASCHINEN, HANDBETRIEBENE, H.	256 01	25600	32	2
BRUTANSTALT	* 011 44	02100	01	0

BRUTAPPARATE

BETRIEBS- UND AEHNLICHE BENENNUNGEN	WZ- NUMMER 1979	AZ- SIGNIERNUMMER	BZ-	
BRUTAPPARATE, ELEKTRISCHE, H.	250 37	25030	30	2
BSV BANK FUER SPARANLAGEN UND VERMOEGENSBILDUNG AG	601 30	60100	73	6
BTG BERLINER TEILZAHLUNGS- UND KLEINKREDIT-GENOSSENSCHAFT EG	605 00	60500	73	6
BUCHBINDEREI	265 60	26560	36	2
BUCHBINDEREIMASCHINEN UND -APPARATE, H.	242 72	24290	23	2
BUCHBINDERPAPPE, H.	264 65	26400	36	2
BUCHDRUCKEREI	268 15	26810	37	2
BUCHDRUCKEREI-BEDARFSARTIKEL AUS METALL (NICHT DRUCKEREIMASCHINEN UND -APPARATE, SCHRIFTGIESSEREIERZEUGNISSE), H.	256 50	25650	32	2
BUCHHEINBANDSTOFFE AUS KUNSTSTOFF, H.	210 00	21000	14	2
BUCHFUEHRUNGSARBEITEN (DATENVERARBEITUNG)	789 20	78920	86	7
BUCHFUEHRUNGSARBEITEN (NICHT DATENVERARBEITUNG)	781 99	78190	86	7
BUCHFUEHRUNGSRING	* 834 10	83400	95	8
BUCHFUEHRUNGSSCHULE, NICHT SCHULE DER BERUFLICHEN AUS- UND FORTBILDUNG (ORGANISATION OH.E.)	* 8.. 79	89979	82	7
BUCHFUEHRUNGSSCHULE, NICHT SCHULE DER BERUFLICHEN AUS- UND FORTBILDUNG (UNTERNEHMEN)	751 99	75199	82	7
BUCHFUEHRUNGSSTELLE (DATENVERARBEITUNG)	789 20	78920	86	7
BUCHFUEHRUNGSSTELLE (NICHT DATENVERARBEITUNG)	781 99	78190	86	7
BUCHFUEHRUNGSUNTERRICHT, SELBSTAENDIGER LEHRER	751 95	75196	82	7
BUCHGEMEINSCHAFT	755 70	75570	83	7
BUCHGEMEINSCHAFT (BUCHVERLAG)	760 11	76010	84	7
BUCHHALTUNGSORGANISATION, DATENVERARBEITUNG (UNTERNEHMEN)	789 20	78920	86	7
BUCHHALTUNGSORGANISATION, NICHT DATENVERARBEITUNG (UNTERNEHMEN)	781 99	78190	86	7
BUCHHANDLUNG, SORTIMENTS-BUCHHANDLUNG	435 41	43540	62	4
BUCHMACHER	755 94	75594	83	7
BUCHPRUEFER, VEREIDIGTER	781 75	78170	86	7
BUCHPRUEFUNGSGESELLSCHAFT	781 75	78170	86	7
BUCHSTABEN AUS KUNSTSTOFF, H.	210 00	21000	14	2
BUCHUNGSFORMULARE, H.	268 15	26810	37	2
BUCHUNGSMASCHINEN, EH.	435 60	43560	62	4
BUCHUNGSMASCHINEN, GH.	416 44	41644	55	4
BUCHUNGSMASCHINEN, H.	243 10	24310	24	2
BUCHUNGSMASCHINEN, V.	427 47	42700	58	4
BUCHUNGSMASCHINENVERMIETUNG, -VERLEIH	791 30	79180	91	7
BUCHUNGSMITTEL, (SYSTEM-), AUS PAPIER UND PAPPE, H.	265 40	26540	36	2
BUCHUNGSSTELLE (DATENVERARBEITUNG)	789 20	78920	86	7
BUCHUNGSSTELLE (NICHT DATENVERARBEITUNG)	781 99	78190	86	7
BUCHVERLAG (NICHT ADRESS- UND BILDERBUCHVERLAG)	760 11	76010	84	7
BUCHVERLEIH (GEBIETSKOERPERSCHAFT)	* 9.. 85	90985	83	7
BUCHVERLEIH (ORGANISATION OH.E.)	* 8.. 85	89985	83	7
BUCHVERLEIH (UNTERNEHMEN)	755 70	75570	83	7
BUCHWEIZENERZEUGNISSE, H.	281 50	28100	44	2
BUECHER (AUCH ANTIQUARISCHE; NICHT ANTIKE), GH.	419 41	41940	57	4
BUECHER (AUCH ANTIQUARISCHE; NICHT ANTIKE), V.	428 57	42800	58	4
BUECHER (AUCH ANTIQUARISCHE; NICHT ANTIKE, NICHT GESANGBUECHER, LIEDERBUECHER), EH.	435 41	43540	62	4
BUECHER (BUCHBINDEREIERZEUGNIS), H.	265 60	26560	36	2
BUECHER (DRUCKEREIERZEUGNIS), H.	268 15	26810	37	2
BUECHER, ANTIKE (NICHT ANTIQUARISCHE), EH.	433 51	43355	61	4
BUECHER, ANTIKE (NICHT ANTIQUARISCHE), GH.	413 60	41360	54	4
BUECHER, ANTIKE (NICHT ANTIQUARISCHE), V.	425 60	42500	58	4
BUECHER, VHV.	429 81	42900	58	4
BUECHEREI, NICHT WISSENSCHAFTLICHE BIBLIOTHEK (GEBIETSKOERPERSCHAFT)	* 9.. 85	90985	83	7

BETRIEBS- UND AEMNLICHE BENENNUNGEN	WZ- NUMMER 1979	AZ- SIGNIERNUMMER	BZ- NUMMER	BZ- ARTIKEL
BUECHEREI, NICHT WISSENSCHAFTLICHE BIBLIOTHEK (ORGANISATION OH.E.)	* 8.. 85	89985	83	7
BUECHEREI, NICHT WISSENSCHAFTLICHE BIBLIOTHEK (UNTERNEHMEN)	755 70	75570	83	7
BUECHEREIAMT (KULTURBEHOERDE)	* 9.4 10	90100	97	9
BUECHERSTUBE (EH. MIT BUECHEPH)	435 41	43540	62	4
BUECHSENMACHEREI (H. VON HANDELSWAFFEN)	256 30	25630	32	2
BUECKLINGE, H.	292 00	29200	44	2
BUFFETT, ALS IMBISSHALLE BETRIEBEN	713 15	71315	76	7
BUFFETT, ALS TRINKHALLE BETRIEBEN	713 97	71398	76	7
BUEGEL AUS HOLZ, H.	261 47	26140	34	2
BUEGELBRETT, -TISCHE AUS HOLZ, H.	261 47	26140	34	2
BUFGELI (NICHT FUER NEUBEKLEIDUNG)	731 70	73170	78	7
BUEGELEISEN (NICHT ELEKTRISCHE), H.	256 81	25690	32	2
BUFGELEISEN UND -GERAETE FUER DEN HAUSHALT, ELEKTRISCHE, H.	250 50	25050	30	2
BUEGELGESCHAFT	731 70	73170	78	7
BUEGELMASCHINEN FUER DEN HAUSHALT, EH.	434 15	43415	61	4
BUEGELMASCHINEN FUER DEN HAUSHALT, GH.	413 20	41320	54	4
BUEGELMASCHINEN FUER DEN HAUSHALT, H.	250 50	25050	30	2
BUEGELMASCHINEN FUER DEN HAUSHALT, V.	425 15	42500	58	4
BUEGELMASCHINEN FUER DEN HAUSHALT, VHV.	429 54	42900	58	4
BUFGELMASCHINEN FUER GEWERBLICHE ZWECKE, GH.	416 49	41649	55	4
BUEGELMASCHINEN FUER GEWERBLICHE ZWECKE, H.	242 73	24290	23	2
BUEGELMASCHINEN FUER GEWERBLICHE ZWECKE, V.	427 47	42700	58	4
BUEGELN VON NEUBEKLEIDUNG (HILFSARBEITEN AN ERZEUGNISSEN DES BEKLEIDUNGSGEWERBES)	276 50	27650	41	2
BUEGLERIN, SELBSTAENDIG	731 70	73170	78	7
BUEHNEN- UND FILMARCHITEKT, SELBSTAENDIG	755 46	75545	83	7
BUEHNENPILDNER, SELBSTAENDIG	755 46	75545	83	7
BUEHNENEINRICHTUNGEN, MASCHINELLE, H.	242 21	24220	23	2
BUEHNENKUENSTLER, SELBSTAENDIG	755. 46	75545	83	7
BUEHNENNACHWEIS (STELLENVERMITTLUNG), PRIVAT	789 77	78979	90	7
BUEHNENTECHNISCHE STEUERUNGEN, ELEKTRISCHE, H.	250 61	25060	30	2
BUEHNENVERLAG	760 99	76080	84	7
BUEHNENVERMITTLUNG (STELLENACHWEIS), PRIVAT	789 77	78979	90	7
BUERGERGESELLSCHAFT	* 814 1	81400	94	8
BUERGERMEISTER (NICHT REGIERENDER BUERGERMEISTER)	* 9.0 13	90100	97	9
BUERGERSTEIGREINIGUNG (GEBIETSKOERPERSCHAFT)	* 9.8 30	90430	81	7
BUERGERSTEIGREINIGUNG (UNTERNEHMEN)	745 30	74530	81	7
BUERGSCHAFTSBANK BADEN-WUERTTEMBERG GMBH	609 07	60900	73	6
BUERGSCHAFTSGEMEINSCHAFT	609 07	60900	73	6
BUERGSCHAFTSGEMEINSCHAFT DES BREMISCHEN HANDWERKS GMBH	609 07	60900	73	6
BUERGSCHAFTSGEMEINSCHAFT FUER DAS HAMBURGER HANDWERK GMBH	609 07	60900	73	6
BUERGSCHAFTSGEMEINSCHAFT FUER DIE FISCHWIRTSCHAFT IM LANDE BREMEN GMBH	609 07	60900	73	6
BUERGSCHAFTSGEMEINSCHAFT FUER INDUSTRIE, HANDEL UND VERKEHR GMBH	609 07	60900	73	6
BUERGSCHAFTSGESELLSCHAFT DER SAARLAENDISCHEN INDUSTRIE MBH	609 07	60900	73	6
BUERGSCHAFTSGESELLSCHAFT DES SAARLAENDISCHEN HANDELS MBH	609 07	60900	73	6
BUERGSCHAFTSGESELLSCHAFT DES SAARLAENDISCHEN HANDWERKS MBH	609 07	60900	73	6
BUERGSCHAFTSGESELLSCHAFT FUER DIE KRAFTWAGENSPELITION MBH	609 07	60900	73	6
BUERO DES MINISTERPRAESIDENTEN	* 9.0 15	90100	97	9
BUERO FUER BEGUTACHTUNGEN UND SPEZIALISIERTE BERATUNGEN IM BAUWESEN	784 35	78430	87	7
BUERO FUER TECHNISCH-WIRTSCHAFTLICHE BERATUNG	784 37	78430	87	7
BUERO-, GESCHAFTS- UND SCHULBEDARF AUS KUNSTSTOFF, H.	210 00	21000	14	2
BUEROARTIKEL UND -HILFSMITTEL (NICHT BUEROORGANISATIONSMITTEL), EH.	435 11	43510	62	4

BUEROARTIKEL

BETRIEBS- UND AEBNLICHE BENENNUNGEN	WZ- NUMMER 1979	AZ- SIGNIERNUMMER	BZ- SIGNIERNUMMER	
BUEROARTIKEL UND -HILFSMITTEL, GH.	419 17	41917	57	4
BUEROARTIKEL UND -HILFSMITTEL, V.	428 54	42800	58	4
BUEROARTIKEL UND -HILFSMITTEL, VHV.	429 87	42900	58	4
BUEROBEDARF AUS PAPIER UND PAPPE, H.	265 40	26540	36	2
BUEROBEDARF, CHEMISCH, H.	200 39	20039	11	2
BUEROEINRICHTUNGEN AUS METALLBLECH, H.	256 71	25670	32	2
BUEROGEBAEUDE (FERTIGTEILBAU) AUS BETON ZUR VOLLMONTAGE VORGESEHEN, H.	300 51	30051	46	3
BUEROGEBAEUDE (FERTIGTEILBAU) AUS BETON, H. UND MONTAGE DURCH BETRIEBS- ODER UNTERNEHMENSEIGENE MONTAGETRUPPS	300 51	30051	46	3
BUEROGEBAEUDE (FERTIGTEILBAU) AUS BETON, MONTAGE	300 53	30053	46	3
BUEROGEBAEUDE (NICHT FERTIGTEILBAU), H.	300 40	30040	46	3
BUEROGERAETE AUS HOLZ (NICHT MOEBEL, BLEI-, FARB- UND KOPIERSTIFTE), H.	261 47	26140	34	2
BUEROGERAETE AUS METALL (NICHT BUEROMASCHINEN UND -MOEBEL), H.	256 82	25690	32	2
BUEROHILFSMITTEL AUS PAPIER UND PAPPE, H.	265 40	26540	36	2
BUEROKLAMMERN AUS METALL, H.	256 95	25690	32	2
BUEROMASCHINEN SOWIE DEREN TEILE UND ZUBEHOER (AUCH GEBRAUCHTE), EH.	435 60	43560	62	4
BUEROMASCHINEN SOWIE DEREN TEILE UND ZUBEHOER (AUCH GEBRAUCHTE), GH.	416 44	41644	55	4
BUEROMASCHINEN SOWIE DEREN TEILE UND ZUBEHOER (AUCH GEBRAUCHTE), V.	427 47	42700	58	4
BUEROMASCHINEN SOWIE DEREN TEILE UND ZUBEHOER (AUCH GEBRAUCHTE), VHV.	429 75	42900	58	4
BUEROMASCHINEN SOWIE DEREN TEILE UND ZUBEHOER (NICHT KOPIERMASCHINEN UND -APPARATE FUER FOTO- UND VERVIELFAELTIGUNGSZWECKE, ELEKTRISCHE DIKTIERGERAETE), H.	243 10	24310	24	2
BUEROMASCHINENVERMIETUNG, -VERLEIH	791 30	79180	91	7
BUEROMOEBEL AUS HOLZ, H.	261 31	26132	34	2
BUEROMOEBEL AUS METALLBLECH, H.	256 71	25670	32	2
BUEROMOEBEL AUS STAHL- UND NE-METALLROHREN UND -PROFILIEN, H.	256 74	25670	32	2
BUEROMOEBEL, EH.	435 60	43560	62	4
BUEROMOEBEL, GH.	413 60	41360	54	4
BUEROMOEBEL, V.	425 60	42500	58	4
BUEROORGANISATIONSMITTEL, EH.	435 60	43560	62	4
BUEROORGANISATIONSMITTEL, GH.	419 17	41917	57	4
BUEROORGANISATIONSMITTEL, V.	428 54	42800	58	4
BUEROREINIGUNG	741 90	74190	81	7
BUERSTEN (NICHT MALERPINSEL UND -BUERSTEN), GH.	413 90	41390	54	4
BUERSTEN (NICHT MALERPINSEL UND -BUERSTEN), V.	425 90	42500	58	4
BUERSTEN AUS BESTECKUNGSMATERIAL JEDER ART, H.	261 70	26170	34	2
BUERSTEN FUER DEN HAUSHALT, EH.	436 65	43665	63	4
BUERSTEN FUER TECHNISCHE ZWECKE (NICHT MALERPINSEL UND -BUERSTEN), EH.	433 90	43390	61	4
BUERSTEN, VHV.	429 59	42900	58	4
BUERSTENFABRIKATIONSBEDARF, H.	261 70	26170	34	2
BUERSTENHERSTELLUNGSMASCHINEN, H.	242 71	24290	23	2
BUERSTENHOELZER, H.	261 47	26140	34	2
BUERSTENWAREN (NICHT MALERPINSEL UND -BUERSTEN), GH.	413 90	41390	54	4
BUERSTENWAREN (NICHT MALERPINSEL UND -BUERSTEN), V.	425 90	42500	58	4
BUERSTENWAREN FUER DEN HAUSHALT, EH.	436 65	43665	63	4
BUERSTENWAREN FUER TECHNISCHE ZWECKE (NICHT MALERPINSEL UND -BUERSTEN), EH.	433 90	43390	61	4
BUERSTEN FUER SCHNEIDER, H.	258 34	25830	33	2
BUERSTENHALTER UND -MIEDER, H. (MASSANFERTIGUNG)	276 28	27629	41	2
BUERSTENHALTER UND -MIEDER, H. (SERIENFERTIGUNG)	276 27	27629	41	2
BUETTNEREI (H. VON BOETTCHERWAREN)	261 25	26120	34	2
BUGSIER- UND BERGUNGSSCHIFFFAHRT AUF SEE UND IN KUESTENGEWAESSERN	514 95	51495	70	5
BUGSIER- UND BERGUNGSSCHIFFFAHRT IN BINNENGEWAESSERN	513 90	51390	69	5
BULBEN VON BLUMEN U.A. ZIERPFLANZEN, EH.	439 20	43920	65	4

RETRIEBS- UND AENNLICHE BENENNUNGEN	WZ- NUMMER 1979	AZ- SIGNIFIKATION	BZ- SIGNIFIKATION	BZ- SIGNIFIKATION
BULBEN VON BLUMEN U.A. ZIERPFLANZEN, ERZG.	* 014 30	02100	02	0
BULBEN VON BLUMEN U.A. ZIERPFLANZEN, GH.	401 14	40110	50	4
BULBEN VON BLUMEN U.A. ZIERPFLANZEN, V.	421 11	42100	58	4
BULLFNHALTUNG	* 011 24	02100	01	0
BUND (ALLGEMEINE UND INNERE VERWALTUNG)	* 9-0 21	90100	97	9
BUND DER KINDERREICHEN	* 817 2	81700	94	8
BUND DER STEUERZAHLER	* 817 2	81700	94	8
BUND DER VERFOLGTEN DES NAZIREGIMES	* 817 2	81700	94	8
BUND DER VERTRIEBENEN	* 817 2	81700	94	8
BUND DEUTSCHER ARCHITEKTEN	* 834 10	83400	95	8
BUND DEUTSCHER FILMAMATEURE	* 814 1	81400	94	8
BUND DEUTSCHER FOEDERALISTEN	* 817 2	81700	94	8
BUND DEUTSCHER KARNEVAL	* 814 1	81400	94	8
BUND DEUTSCHER KRIEGSBESCHAEDIGTER UND KRIEGSMINTERBLIEBENER	* 817 2	81700	94	8
BUND DEUTSCHER PHILATELISTEN	* 814 1	81400	94	8
BUND FREIRELIGIOESER GEMEINDEN	* 811 20	81100	94	8
BUNDESAMT FUER AEUSSERE REPRaesENTATIONEN	* 9-5 17	90100	97	9
BUNDESAMT FUER DEN ZIVILDIENTST	* 9-0 21	90100	97	9
BUNDESAMT FUER DIE ANERKENNUNG AUSLAENDISCHER FLUECHTLINGE	* 9-5 18	90100	97	9
BUNDESAMT FUER ERNAEHRUNG UND FORSTWIRTSCHAFT	* 9-7 11	90100	97	9
BUNDESAMT FUER FINANZEN	* 9-0 39	90100	97	9
BUNDESAMT FUER GEWERBLICHE WIRTSCHAFT	* 9-7 45	90100	97	9
BUNDESAMT FUER SCHIFFSVERMESSUNG	* 9-7 27	90100	97	9
BUNDESAMT FUER VERFASSUNGSSCHUTZ	* 9-2 41	90100	97	9
BUNDESAMT FUER WEHRTECHNIK UND BESCHAFFUNG	* 9-1 00	90100	97	9
BUNDESAMT FUER ZIVILSCHUTZ	* 9-2 35	90100	97	9
BUNDESANSTALT FUER ARBEIT MIT ALLEN NACHGEORDNETEN BEHOERDEN	* 989 10	98800	98	9
BUNDESANSTALT FUER ARBEITSSCHUTZ UND UNFALLFORSCHUNG (GEBIETSKOERPERSCHAFT)	* 9-.. 74	90974	82	7
BUNDESANSTALT FUER DEN GUETEPFERNVERKEHR	* 9-7 23	90100	97	9
BUNDESANSTALT FUER FLUGSICHERUNG	* 9-7 28	90100	97	9
BUNDESANSTALT FUER GEOWISSENSCHAFT UND ROHSTOFFE (GEBIETSKOERPERSCHAFT)	* 9-.. 74	90974	82	7
BUNDESANSTALT FUER GEWAESSERKUNDE (GEBIETSKOERPERSCHAFT)	* 9-.. 74	90974	82	7
BUNDESANSTALT FUER LANDWIRTSCHAFTLICHE MARKTORDNUNG	* 9-7 11	90100	97	9
BUNDESANSTALT FUER MATERIALPRUEFUNG (GEBIETSKOERPERSCHAFT)	* 9-.. 74	90974	82	7
BUNDESANSTALT FUER STRASSENWESEN (GEBIETSKOERPERSCHAFT)	* 9-.. 74	90974	82	7
BUNDESANSTALT FUER VEGETATIONSKUNDE, NATURSCHUTZ UND LANDSCHAFTSPFLEGE (GEBIETSKOERPERSCHAFT)	* 9-.. 74	90974	82	7
BUNDESANSTALT FUER WASSERBAU (GEBIETSKOERPERSCHAFT)	* 9-.. 74	90974	82	7
BUNDESANSTALT TECHNISCHES HILFSWERK IM BUNDESAMT FUER ZIVILSCHUTZ	* 9-2 35	90100	97	9
BUNDESANWALTSCHAFT BEIM BUNDESGERICHTSHOF	* 9-3 10	90100	97	9
BUNDESAPOTHEKERKAMMER (ARBEITSGEMEINSCHAFT DEUTSCHER APOTHEKERKAMMERN)	* 834 10	83400	95	8
BUNDESARBEITSGEMEINSCHAFT "HILFE FUER BEHINDERTE"	* 812 1	81210	94	8
BUNDESARBEITSGEMEINSCHAFT DER UNFALLVERSICHERUNGSTRAEGER DER OEFFENTLICHEN HAND	* 816 20	81620	94	8
BUNDESARBEITSGEMEINSCHAFT JUGENDAUFBAUWERK	* 812 2	81220	94	8
BUNDESAUFSICHTSAMT FUER DAS KREDITWESEN	* 9-7 45	90100	97	9
BUNDESAUFSICHTSAMT FUER DAS VERSICHERUNGSWESEN	* 9-7 45	90100	97	9
BUNDESBahn	* 511 10	51110	66	5
BUNDESBahn-AUSFUEHRUNGSBEHOERDE FUER UNFALLVERSICHERUNG	* 986 10	98600	98	9
BUNDESBahn-VERSICHERUNGSANSTALT - ABTEILUNG A -	* 981 11	98100	98	9
BUNDESBahn-VERSICHERUNGSANSTALT - ABTEILUNG B -	* 981 20	98100	98	9
BUNDESBahnBETRIEBSKRANKENKASSE	* 982 11	98200	98	9
BUNDESBahnDIREKTION	* 511 10	51110	66	5

BUNDESBahnVERWALTUNG

BETRIEBS- UND AEHNLICHE BENENNUNGEN	WZ- NUMMER 1979	AZ- SIGNIERNUMMER	BZ- NUMMER	BZ- NUMMER
BUNDESBahnVERWALTUNG	* 511 10	51110	66	5
BUNDESBaudIREKTION	* 9.0 25	90100	97	9
BUNDESBEAUFTRAGTER FUER STEINKOHLENBERGBAU UND STEINKOHLENBERGBAUGEBIETE	* 9.7 45	90100	97	9
BUNDESBILDSTELLE	* 9.4 10	90100	97	9
BUNDESDISZIPLINARANWALT	* 9.0 21	90100	97	9
BUNDESDISZIPLINARGERICHT	* 9.0 21	90100	97	9
BUNDESFORSCHUNGSANSTALT FUER FORST- UND HOLZWIRTSCHAFT (GEBIETSKOERPERSCHAFT)	* 9.. 74	90974	82	7
BUNDESFORSCHUNGSANSTALT FUER LANDESKUNDE UND RAUMORDNUNG (GEBIETSKOERPERSCHAFT)	* 9.. 74	90974	82	7
BUNDESGERICHTSHOF	* 9.3 10	90100	97	9
BUNDESGESUNDEITSAMT	* 9.6 10	90100	97	9
BUNDESGRENZSCHUTZ, BUNDESGRENZSCHUTZVERWALTUNG	* 9.2 20	90100	97	9
BUNDESGRENZSCHUTZLAZARETT	* 9.2 20	90100	97	9
BUNDESGRENZSCHUTZSCHULE	* 9.2 20	90100	97	9
BUNDESinSTITUT FUER BEVOELKERUNGSFORSCHUNG (GEBIETSKOERPERSCHAFT)	* 9.. 74	90974	82	7
BUNDESKANZLERAMT	* 9.0 15	90100	97	9
BUNDESKARTELLAMT	* 9.7 45	90100	97	9
BUNDESKNAPPSCHAFT	* 984 10	98400	98	9
BUNDESKONFERENZ FUER ERZIEHUNGSBERATUNG	* 812 2	81220	94	8
BUNDESKRIMINALAMT	* 9.2 11	90100	97	9
BUNDESMINISTERIUM, -REGIERUNG	* 9.0 15	90100	97	9
BUNDESMONDPOLVERWALTUNG	* 9.0 39	90100	97	9
BUNDESPATENTGERICHT	* 9.3 10	90100	97	9
BUNDESPost-AUSFUEHRUNGSBEHOERDE FUER UNFALLVERSICHERUNG	* 986 10	98600	98	9
BUNDESPost, BUNDESPostVERWALTUNG	* 517 00	51700	67	5
BUNDESPostBETRIEBSKRANKENKASSE	* 982 11	98200	98	9
BUNDESPRAESIDIALAMT	* 9.0 11	90100	97	9
BUNDESPRESSE- UND -INFORMATIONSAMT	* 9.0 15	90100	97	9
BUNDESRAT, BUNDESRATSVERWALTUNG	* 9.0 13	90100	97	9
BUNDESRECHNUNGSHOF	* 9.0 17	90100	97	9
BUNDESSORTENAMT	* 9.7 11	90100	97	9
BUNDESSTELLE FUER AUSSENHANDELSINFORMATION	* 9.7 45	90100	97	9
BUNDESTAG, BUNDESTAGSVERWALTUNG	* 9.0 13	90100	97	9
BUNDESTAGSABGEORDNETER	799 00	79900	93	7
BUNDESVERBAND (SOZIALVERSICHERUNGSTRAEGER)	* 816 20	81620	94	8
BUNDESVERBAND BUERGERINITIATIVEN UMWELTSCHUTZ	* 814 1	81400	94	8
BUNDESVERBAND DER BETRIEBSKRANKENKASSEN	* 816 20	81620	94	8
BUNDESVERBAND DER DEUTSCHEN INDUSTRIE	* 834 10	83400	95	8
BUNDESVERBAND DER DEUTSCHEN VOLKSBANKEN UND RAIFFEISENBANKEN	* 834 10	83400	95	8
BUNDESVERBAND DER INNUNGSKRANKENKASSEN	* 816 20	81620	94	8
BUNDESVERBAND DER LANDWIRTSCHAFTLICHEN BERUFGENOSSENSCHAFTEN	* 816 20	81620	94	8
BUNDESVERBAND DER LANDWIRTSCHAFTLICHEN KRANKENKASSEN	* 816 20	81620	94	8
BUNDESVERBAND DER ORTSKRANKENKASSEN	* 816 20	81620	94	8
BUNDESVERBAND DES PRIVATEN BANKGWERBES	* 834 10	83400	95	8
BUNDESVERBAND FUER DEN SELBSTSCHUTZ	* 817 2	81700	94	8
BUNDESVEREINIGUNG DER DEUTSCHEN ARBEITGEBERVERBANDS UND ANGESCHLOSSENE LANDESVEREINIGUNGEN	* 831 10	83100	95	8
BUNDESVEREINIGUNG DER DEUTSCHEN ERNAEHRUNGSINDUSTRIE	* 834 10	83400	95	8
BUNDESVEREINIGUNG FUER GESUNDEITSERZIEHUNG	* 814 1	81400	94	8
BUNDESVEREINIGUNG KATHOLISCHER MAENNERGEMEINSCHAFTEN UND MAENNERWERKE	* 811 10	81100	94	8
BUNDESVERMOEGENSVERWALTUNG	* 9.0 39	90100	97	9
BUNDESVERSICHERUNGSSAMT	* 9.0 21	90100	97	9
BUNDESVERSICHERUNGSANSTALT FUER ANGESTELLTE	* 981 14	98100	98	9

BETRIEBS- UND AEBNLICHE BENENNUNGEN	WZ- NUMMER 1979	AZ- SIGNIERNUMMER	
BUNDESVERWALTUNGSAMT	* 9.0 21	90100	97 9
BUNDESWASSER- UND -SCHIFFAHRTSVERWALTUNG	* 9.7 25	90100	97 9
BUNDESWEHR	* 9.1 00	90100	97 9
BUNDESWEHRERSATZAMT	* 9.1 00	90100	97 9
BUNDESWEHRHOCHSCHULE	* 9.1 00	90100	97 9
BUNDESWEHRLAZARETT	* 9.1 00	90100	97 9
BUNDESWEHRSCHULE, -FACHSCHULE	* 9.1 00	90100	97 9
BUNDESWEHRVERWALTUNG, -VERWALTUNGSSCHULE	* 9.1 00	90100	97 9
BUNDESZENTRALE FUER POLITISCHE BILDUNG	* 9.4 10	90100	97 9
BUNGALOW-HOTEL	711 11	71112	76 7
BUNGALOW, ALS FERIENHAUS BETRIEBEN (GEBIETSKOERPERSCHAFT)	* 9.. 53	90956	76 7
BUNGALOW, ALS FERIENHAUS BETRIEBEN (ORGANISATION OH.F.)	* 8.. 53	89956	76 7
BUNGALOW, ALS FERIENHAUS BETRIEBEN (SOZIALVERSICHERUNG)	* 98. 53	98956	76 7
BUNGALOW, ALS FERIENHAUS BETRIEBEN (UNTERNEHMEN)	711 95	71194	76 7
BUNGALOW, ALS TEIL EINES HOTELS BETRIEBEN	711 11	71112	76 7
BUNGALOW, ALS TEIL EINES HOTELS GARNI BETRIEBEN	711 17	71112	76 7
BUNKER AUS STAHL UND LEICHTMETALL FUER FESTE STOFFE, H.	240 10	24000	22 2
BUNTD RUCKPAPIER, H.	264 61	26400	36 2
BUNTG L ASPAPIER, H.	265 90	26590	36 2
PUNTPAPIER ALLER ART (AUCH GEMUSTERT), H.	264 61	26400	36 2
BUNTPAPIERHERSTELLUNGSMASCHINEN, H.	242 72	24290	23 2
BURGARDT + NOTTEBOHM BANK AG	601 30	60100	73 6
BUTANGAS AUS DER ROHOELVERARBEITUNG (AUCH GEMISCHT), H.	205 10	20500	13 2
BUTANGAS AUS DER WEITERVERARBEITUNG VON MINERALOELDERIVATEN, H.	205 30	20500	13 2
BUTANOLE, H.	200 10	20010	11 2
BUTTER, EH.	431 41	43141	59 4
BUTTER, GH.	411 41	41140	52 4
BUTTER, H.	288 10	28810	44 2
BUTTER, V.	423 34	42300	58 4
BUTTERPOTPAPIER, H.	265 90	26590	36 2
BUTTERMASCHINEN, H.	242 30	24230	23 2
BUTTERMILCH, H.	288 10	28810	44 2
BUTTERSCHMALZ, H.	288 10	28810	44 2



BETRIEBS- UND AEBNLCHE BENENNUNGEN	WZ- NUMMER 1979	AZ- SIGNIERNUMMER	BZ- SIGNIERNUMMER	
CADMIUM UND CADMIUMLEGIERUNGEN, GEW.	233 14	23300	18	2
CADMIUM- UND CADMIUMLEGIERUNGSPULVER, GEW.	233 14	23300	18	2
CAFE (AUCH MIT KONDITOREI)	713 95	71395	76	7
CAFETERIA, ALS IMBISSHALLE BETRIEBEN	713 15	71315	76	7
CAFETERIA, ALS KANTINE BETRIEBEN (GEBIETSKOERPERSCHAFT)	* 9.. 57	90957	76	7
CAFETERIA, ALS KANTINE BETRIEBEN (ORGANISATION OH.E.)	* 8.. 57	89957	76	7
CAFETERIA, ALS KANTINE BETRIEBEN (SOZIALVERSICHERUNG)	* 98. 57	98957	76	7
CAFETERIA, ALS KANTINE BETRIEBEN (UNTERNEHMEN)	715 00	71500	76	7
CAFETERIA, ALS SCHANKWIRTSCHAFT BETRIEBEN	713 91	71391	76	7
CAFETERIA, ALS SPEISEWIRTSCHAFT BETRIEBEN	713 11	71311	76	7
CAFETERIA, ALS TRINKHALLE BETRIEBEN	713 97	71398	76	7
CALCIUMCHLORID, H.	200 10	20010	11	2
CALEMBERG-GOETTINGEN-GRUBENHAGEN- HILDESHEIM'SCHER RITTERSCHAFTLICHER KREDITVEREIN	604 60	60400	73	6
CAMPINGANHAENGER (KRAFTWAGENANHAENGER), H.	244 70	24470	25	2
CAMPINGANHAENGER, GH.	416 19	41619	55	4
CAMPINGANHAENGER, V.	427 10	42700	58	4
CAMPINGARTIKEL (NICHT CAMPINGMOEBEL), EH.	439 65	43965	65	4
CAMPINGARTIKEL (NICHT CAMPINGMOEBEL), GH.	414 96	41496	54	4
CAMPINGARTIKEL (NICHT CAMPINGMOEBEL), V.	426 90	42600	58	4
CAMPINGARTIKEL (NICHT CAMPINGMOEBEL), VHV.	429 60	42900	58	4
CAMPINGARTIKEL AUS GUMMI, H.	213 50	21350	14	2
CAMPINGARTIKEL AUS NE-METALLBLECH, H.	256 66	25666	32	2
CAMPINGAUSRUESTUNGSVERMIETUNG, -VERLEIH	791 70	79180	91	7
CAMPINGMOEBEL AUS HOLZ, H.	261 31	26132	34	2
CAMPINGMOEBEL AUS STAHL- UND NE-METALLROEHREN UND -PROFILIEN, H.	256 74	25670	32	2
CAMPINGMOEBEL, EH.	433 15	43315	61	4
CAMPINGMOEBEL, GH.	413 15	41315	54	4
CAMPINGMOEBEL, V.	425 11	42500	58	4
CAMPINGMOEBEL, VHV.	429 51	42900	58	4
CAMPINGPLATZ	711 97	71197	76	7
CANADIAN IMPERIAL BANK OF COMMERCE, TORONTO, ZWEIGNIEDERLASSUNG FRANKFURT AM MAIN	601 50	60100	73	6
CARAVANING	711 97	71197	76	7
CARBIDE (PRIMAERPRODUKTION), H.	200 10	20010	11	2
CARBONATE, H.	200 10	20010	11	2
CARDIOLOGE	771 11	77111	85	7
CARFLL & CARELL BANK FUER ABSATZFOERDERUNG KG	605 00	60500	73	6
CARITASVERBAND	* 812 1	81210	94	8
CARNEVALSVEREIN	* 814 1	81400	94	8
CATERER (GEBIETSKOERPERSCHAFT)	* 9.. 57	90957	76	7
CATERER (ORGANISATION OH.E.)	* 8.. 57	89957	76	7
CATERER (UNTERNEHMEN)	715 00	71500	76	7
CENTRALVEREINIGUNG DEUTSCHER HANDELSVERTRETER- UND HANDELSMAKLERVERBAENDE	* 834 10	83400	95	8
CERESIN (GEREINIGTES ERDWACHS), GH.	405 70	40570	50	4
CERESIN (GEREINIGTES ERDWACHS), V.	422 57	42200	58	4
CERESIN, GEW.	116 00	11600	09	1
CHALET, ALS FFRIENHAUS BETRIEBEN (GEBIETSKOERPERSCHAFT)	* 9.. 53	90956	76	7
CHALET, ALS FERIEHAUS BETRIEBEN (ORGANISATION OH.E.)	* 8.. 53	89956	76	7
CHALET, ALS FERIEHAUS BETRIEBEN (SOZIALVERSICHERUNG)	* 98. 53	98956	76	7
CHALET, ALS FERIEHAUS BETRIEBEN (UNTERNEHMEN)	711 95	71194	76	7
CHALET, ALS TEIL EINES HOTELS BETRIEBEN	711 11	71112	76	7
CHALFT, ALS TEIL EINES HOTELS GARNI BETRIEBEN	711 17	71112	76	7

CHAMPIGNONZUCHT

BETRIEBS- UND AEBNLICHE BENENNUNGEN	VZ- NUMMER 1979	AZ- SIGNIERNUMMER	BZ-	
CHAMPIGNONZUCHT	* 014 10	02100	02	0
CHASE BANK AG	601 30	60100	73	6
CHASE MANHATTAN BANK, THE, (NATIONAL ASSOCIATION) -ZWEIGNIEDERLASSUNG FRANKFURT/MAIN-	601 50	60100	73	6
CHEMICAL BANK, ZWEIGNIEDERLASSUNG FRANKFURT/MAIN	601 50	60100	73	6
CHEMIEFASERABFAELLE, GH.	408 74	40870	51	4
CHEMIEFASERABFAELLE, V.	428 70	42800	58	4
CHEMIEFASERGARN, GH.	402 11	40218	50	4
CHEMIEFASERGARN, V.	421 51	42100	58	4
CHEMIEFASERN, GH.	402 19	40218	50	4
CHEMIEFASERN, H.	200 40	20040	12	2
CHEMIEFASERN, V.	421 53	42100	58	4
CHEMIEGRAFIEMASCHINEN UND -GERAETE, H.	242 72	24290	23	2
CHEMIEINDUSTRIEMASCHINEN, H.	242 40	24240	23	2
CHEMIGRAFISCHE ERZEUGNISSE, H.	268 40	26840	37	2
CHEMIKALIEN (ORGANISCHE UND ANORGANISCHE), GH.	404 10	40400	50	4
CHEMIKALIEN (ORGANISCHE UND ANORGANISCHE), H.	200 10	20010	11	2
CHEMIKALIEN (ORGANISCHE UND ANORGANISCHE), V.	422 20	42200	58	4
CHEMIKALIEN, EH.	436 61	43661	63	4
CHEMIKALIEN, TECHNISCHE, GH.	404 10	40400	50	4
CHEMIKALIEN, TECHNISCHE, V.	422 20	42200	58	4
CHEMISCH-PHARMAZEUTISCHE ERZEUGNISSE (AUCH DENTALPHARMAZEUTISCHE PRAEPARATE), H.	200 31	20031	11	2
CHEMISCH-PHARMAZEUTISCHE ERZEUGNISSE, GH.	418 10	41810	56	4
CHEMISCH-PHARMAZEUTISCHE ERZEUGNISSE, V.	428 11	42800	58	4
CHEMISCH-TECHNISCHE ERZEUGNISSE (NICHT TECHNISCHE CHEMIKALIEN), GH.	416 61	41660	55	4
CHEMISCH-TECHNISCHE ERZEUGNISSE (NICHT TECHNISCHE CHEMIKALIEN), V.	427 73	42700	58	4
CHEMISCH-TECHNISCHE ERZEUGNISSE (TECHNISCHE CHEMIKALIEN), GH.	404 10	40400	50	4
CHEMISCH-TECHNISCHE ERZEUGNISSE (TECHNISCHE CHEMIKALIEN), V.	422 20	42200	58	4
CHEMISCH-TECHNISCHE ERZEUGNISSE, VHV.	429 75	42900	58	4
CHEMISCH-TECHNISCHE FEINKERAMIK, H.	224 45	22440	17	2
CHEMISCHE ERZEUGNISSE FUER GLAS, EMAILLE UND KERAMIK, GH.	416 61	41660	55	4
CHEMISCHE ERZEUGNISSE FUER GLAS, EMAILLE UND KERAMIK, V.	427 73	42700	58	4
CHEMISCHE ERZEUGNISSE FUER GLAS, EMAILLE UND KERAMIK, VHV.	429 75	42900	58	4
CHEMISCHE ERZEUGNISSE FUER GLAS, EMAILLE UND KERAMISCHE ERZEUGNISSE, H.	200 21	20020	11	2
CHEMISCHE GRUNDSTOFFE (AUCH MIT ANSCHLIESSENDER WEITERVERARBEITUNG), H.	200 10	20010	11	2
CHEMISCHE GRUNDSTOFFE, EH.	436 61	43661	63	4
CHEMISCHE GRUNDSTOFFE, VOR- UND ZWISCHENPRODUKTE, GH.	404 10	40400	50	4
CHEMISCHE GRUNDSTOFFE, VOR- UND ZWISCHENPRODUKTE, V.	422 20	42200	58	4
CHEMISCHE REINIGUNG UND BEKLEIDUNGSFAERBEREI (NICHT ANNAHMESTELLE)	731 41	73120	78	7
CHEMISCHE REINIGUNG, ANNAHMESTELLE	731 45	73120	78	7
CHEMISCHE REINIGUNGSANSTALT	731 41	73120	78	7
CHEMISCHE WERKZEUGREGENERATION	238 70	23870	21	2
CHEMISCHER BUEROBEDARF, H.	200 39	20039	11	2
CHEMISCHES SAEUREFESTES GROBSTEINZEUG (AUCH ELEKTROCHEMISCHES), H.	223 10	22310	16	2
CHEMISCHES UNTERSUCHUNGSAMT	* 9.6 10	90100	97	9
CHEMISCHES, CHEMOTECNISCHES UND PHYSIKALISCHES LABORATORIUM	784 70	78470	87	7
CHEMOTECNISCHES LABORATORIUM	784 70	78470	87	7
CHEMILLEERZEUGNISSE, H.	275 95	27590	40	2
CHEMILLEGARN, H.	275 95	27590	40	2
CHEMILLEGEWEBE, H.	275 95	27590	40	2
CHINCHILLA- UND ANGORAKANINCHEN, EH.	439 20	43920	65	4
CHINCHILLA- UND ANGORAKANINCHEN, GH.	401 55	40155	50	4

BETRIEBS- UND AEFNHLICHE BENENNUNGEN	VZ- NUMMER 1979	BZ- SIGNIERNUMMER	
CHINCHILLA- UND ANGORAKANINCHEN, V.	421 17	42100	58 4
CHINCHILLAKANINCHEN, HALTUNG, ZUCHT UND PFLEGE	* 034 40	03400	03 0
CHIPOMANTIE (HANDLINIENDEUTUNG)	739 90	73990	80 7
CHIROPRAKTIKER (ARZT)	771 11	77111	85 7
CHIROPRAKTIKER (HEILPRAKTIKER)	771 17	77117	85 7
CHIRURG	771 11	77111	85 7
CHIRURGISCHE HART- UND WEICHGUMMIWAREN, EH.	436 40	43640	63 4
CHIRURGISCHE HART- UND WEICHGUMMIWAREN, GH.	418 35	41830	56 4
CHIRURGISCHE HART- UND WEICHGUMMIWAREN, H.	213 50	21350	14 2
CHIRURGISCHE HART- UND WEICHGUMMIWAREN, V.	428 14	42800	58 4
CHIRURGISCHES NAHTMATERIAL, GH.	418 10	41810	56 4
CHIRURGISCHES NAHTMATERIAL, H.	200 31	20031	11 2
CHIRURGISCHES NAHTMATERIAL, V.	428 11	42800	58 4
CHLOR UND CHLORKALK, H.	200 10	20010	11 2
CHLORIT (NICHT GEBLAEHT), GEW.	221 57	22190	15 2
CHLORIT, GEBLAEHT, H.	222 90	22290	16 2
CHLORKAUTSCHUK, GH.	404 60	40400	50 4
CHLORKAUTSCHUK, H.	200 10	20010	11 2
CHLORKAUTSCHUK, V.	422 20	42200	58 4
CHOR (GEBIETSKOERPERSCHAFT)	* 9.. 82	90982	83 7
CHOR (ORGANISATION OH.E.)	* 8.. 82	89982	83 7
CHOR (UNTERNEHMEN)	755 43	75543	83 7
CHOREOGRAPH, SELBSTAENDIG	755 46	75545	83 7
CHORIST, SELBSTAENDIG	755 46	75545	83 7
CHORLEITER, SELBSTAENDIG	755 46	75545	83 7
CHRISTBAEUME, EH.	439 10	43910	65 4
CHRISTBAEUME, GH.	401 30	40130	50 4
CHRISTBAEUME, KUENSTLICHE, H.	258 37	25830	33 2
CHRISTBAEUME, V.	421 13	42100	58 4
CHRISTBAUMKETTEN, ELEKTRISCHE, EH.	434 20	43420	61 4
CHRISTBAUMKETTEN, ELEKTRISCHE, GH.	413 20	41320	54 4
CHRISTBAUMKETTEN, ELEKTRISCHE, H.	250 45	25040	30 2
CHRISTBAUMKETTEN, ELEKTRISCHE, V.	425 15	42500	58 4
CHRISTBAUMKUGELN, H.	258 37	25830	33 2
CHRISTBAUMKULTUREN	* 051 00	02100	04 0
CHRISTBAUMSCHMUCK (NICHT ELEKTRISCHE CHRISTBAUMKETTEN ODER KERZEN), EH.	439 61	43961	65 4
CHRISTBAUMSCHMUCK (NICHT ELEKTRISCHE CHRISTBAUMKETTEN ODER KERZEN), GH.	414 94	41494	54 4
CHRISTBAUMSCHMUCK (NICHT ELEKTRISCHE CHRISTBAUMKETTEN ODER KERZEN), H.	258 37	25830	33 2
CHRISTBAUMSCHMUCK (NICHT ELEKTRISCHE CHRISTBAUMKETTEN ODER KERZEN), V.	426 70	42600	58 4
CHRISTENGEMEINSCHAFT	* 811 10	81100	94 8
CHRISTLICHE KIRCHE	* 811 10	81100	94 8
CHRISTLICHER GWERKSCHAFTSBUND DEUTSCHLANDS	* 815 10	81500	94 8
CHRISTLICHER VEREIN JUNGER MAENNER	* 812 2	81220	94 8
CHROM, GEW.	233 17	23300	18 2
CHROMOERSATZKARTON, H.	264 65	26400	36 2
CHROMOKARTON (AUSSERHALB DER PAPIERMASCHINE GESTRICHEN), H.	264 61	26400	36 2
CHROMOKARTON, MASCHINENGESTRICHEN, H.	264 65	26400	36 2
CHROMOPAPIER UND -KARTON (AUSSERHALB DER PAPIERMASCHINE GESTRICHEN), H.	264 61	26400	36 2
CHROMOPAPIER UND -KARTON, MASCHINENGESTRICHEN, H.	264 65	26400	36 2
CHROMOPAPIER, GH.	419 11	41914	57 4
CHROMOPAPIER, V.	428 51	42800	58 4

BETRIEBS- UND AEBNLIHE BENENNUNGEN	WZ- NUMMER 1979	AZ- SIGNIERNUMMER	
			BZ- NUMMER
CHRYSLER CREDITBANK GMBH	605 00	60500	73 6
CITIBANK AG	601 30	60100	73 6
CITIBANK N.A. IN NEW YORK, FILIALE FRANKFURT AM MAIN	601 50	60100	73 6
CLOWN, SELBSTAENDIG	755 48	75548	83 7
CO-OP AUFBAUGENOSSENSCHAFT DER DEUTSCHEN KONSUMGENOSSENSCHAFTEN EG	601 30	60100	73 6
CO-OP IMMOBILIEN FONDS AG	609 01	60900	73 6
COIFFEUR FUER DAMEN	735 14	73514	79 7
COIFFEUR FUER DAMEN UND HERREN	735 11	73511	79 7
COIFFEUR FUER HERREN	735 17	73517	79 7
COLONIA BAUSPARKASSE AG	608 10	60800	73 6
COMBO (UNTERNEHMEN)	755 43	75543	83 7
COMMERZ-CREDIT-BANK AG EUROPARTNER	601 30	60100	73 6
COMMERZBANK AG	601 10	60100	73 6
COMMERZBANK FONDS-VERWALTUNGSGESELLSCHAFT MBH (COFO)	609 01	60900	73 6
COMPUTER	789 20	78920	86 7
COMPUTERBERATER	789 20	78920	86 7
CONDAL BANK DEUTSCHLAND AG	601 30	60100	73 6
CONFERENCIER, SELBSTAENDIG	755 46	75545	83 7
CONTAINER AUS STAHL UND LEICHTMETALL (TRANSPORTGROSSBEHAELTER UEBER 3 M3 NUTZRAUM), H.	241 05	24100	22 2
CONTAINERVERMIETUNG, -VERLEIH	791 60	79160	91 7
CONTINENTAL ILLINOIS NATIONAL BANK AND TRUST COMPANY OF CHICAGO ZWEIGNIEDERLASSUNG FRANKFURT AM MAIN .	601 50	60100	73 6
CORD- UND WULSTGEWEBE FUER FAHRRAD- UND KRAFTFAHRZEUGREIFEN U.A.E., H.	275 32	27530	40 2
CORNFLAKES, H.	296 30	29630	44 2
COTTONMASCHINEN, H.	242 60	24260	23 2
COUCHES, H. (NICHT MOEBELPOLSTEREY)	261 35	26136	34 2
COMPER (WINDERHITZER), H.	242 92	24290	23 2
COMPERARMATUREN, H.	242 91	24290	23 2
COMPERAUSMAUERUNG	302 01	30201	46 3
CREDIT LYONNAIS FILIALE FRANKFURT AM MAIN	601 50	60100	73 6
CREDIT- UND VOLKSBANK EG	603 40	60340	73 6
CREDITVEREIN WILHERMSDORF AG	601 30	60100	73 6
CTB-BANK THIELERT & ROLF KG	605 00	60500	73 6
CUTTER (TECHNISCHER FLEISCHEREIBEDARF), GH.	416 53	41650	55 4
CUTTER (TECHNISCHER FLEISCHEREIBEDARF), V.	427 71	42700	58 4
CYANVERBINDUNGEN, H.	200 10	20010	11 2

BETRIEBS- UND AENHLICHE BENENNUNGEN	WZ- NUMMER 1979	AZ- SIGNIERNUMMER	BZ- NUMMER	BZ- Kategorie
DACHABDICHTUNG GEGEN WASSER, FEUCHTIGKEIT	302 03	30204	46	3
DACHBINDER AUS STAHL- UND LEICHTMETALLPROFILIEN (AUCH AUS ROHREN), H.	240 30	24000	22	2
DACHDECKERARBEITEN (REPARATUR, UNTERHALTUNGSARBEITEN)	308 50	30850	47	3
DACHDECKEREI	308 50	30850	47	3
DACHENTLUEFTER AUS STAHLBLECH, H.	256 50	25650	32	2
DACHENTLUEFTER UND -FENSTER AUS EISEN, METALL ODER KUNSTSTOFF, EH.	433 13	43313	61	4
DACHENTLUEFTER UND -FENSTER AUS EISEN, METALL ODER KUNSTSTOFF, GH.	413 14	41317	54	4
DACHENTLUEFTER UND -FENSTER AUS EISEN, METALL ODER KUNSTSTOFF, V.	425 11	42500	58	4
DACHENTLUEFTER UND -FENSTER AUS NE-METALLBLECH, H.	256 66	25666	32	2
DACHFENSTER AUS NE-METALLBLECH, H.	256 66	25666	32	2
DACHFENSTER AUS STAHLBLECH, H.	256 50	25650	32	2
DACHFLAECHENFENSTER AUS EISEN, METALL ODER KUNSTSTOFF, EH.	433 13	43313	61	4
DACHFLAECHENFENSTER AUS EISEN, METALL ODER KUNSTSTOFF, GH.	413 14	41317	54	4
DACHFLAECHENFENSTER AUS EISEN, METALL ODER KUNSTSTOFF, V.	425 11	42500	58	4
DACHPAPPE (NICHT ROHE), H.	200 27	20020	11	2
DACHPAPPE, EH.	439 91	43991	65	4
DACHPAPPE, GH.	407 40	40740	50	4
DACHPAPPE, ROH, H.	264 65	26400	36	2
DACHPAPPE, V.	422 86	42200	58	4
DACHPFANNEN AUS STAHLBLECH, H.	256 50	25650	32	2
DACHPLATTEN AUS BETON, H.	222 37	22230	16	2
DACHRINNEN AUS NE-METALLEBLECH, H.	256 66	25666	32	2
DACHRINNEN AUS STAHLBLECH, H.	256 50	25650	32	2
DACHSCHIEFER, ROH, GEW.	221 41	22190	15	2
DACHSCHUTZBELAG (TEER), H.	200 27	20020	11	2
DACHSTEINE AUS BETON, H.	222 37	22230	16	2
DACHSTUEHLE AUS HOLZ, H. (EINZELFERTIGUNG)	308 10	30810	47	3
DACHSTUEHLE AUS HOLZ, H. (SERIENFERTIGUNG)	261 11	26110	34	2
DACHSTUEHLE AUS STAHL- UND LEICHTMETALLPROFILIEN (AUCH AUS ROHREN), H.	240 30	24000	22	2
DACHTEEREREI	308 50	30850	47	3
DACHVERSCHINDLEREI	308 50	30850	47	3
DACHZIEGEL AUS TON, H.	223 70	22370	16	2
DAEMMATTEN UND -BAHNEN, MIT PFLANZLICHEN FASERSTOFFEN ODER KORKSCHROT GEFUELLT UND MIT BITUMENPAPIER ODER -PAPPE ABGESTEPPT ODER VERLEIMT, H.	261 14	26110	34	2
DAEMMPLATTEN AUS HOLZFASER (NICHT MINERALISCH GEBUNDENE ISOLIER- UND LEICHTBAUPLATTEN), H.	260 57	26058	34	2
DAEMMPLATTEN, MINERALISCH GEBUNDENE, H.	222 44	22240	16	2
DAEMMSTOFFE (MINERALISCHE UND NICHTMINERALISCHE), GH.	407 40	40740	50	4
DAEMMSTOFFE (MINERALISCHE UND NICHTMINERALISCHE), V.	422 86	42200	58	4
DAEMMUNG GEGEN KAELTE, WAERME, SCHALL, ERSCHUETTERUNG	302 05	30205	46	3
DAERME, GH.	416 53	41650	55	4
DAERME, V.	427 71	42700	58	4
DAI-ICHI KANGYO BANK, LIMITED, THE, FILIALE DUESSELDORF	601 50	60100	73	6
DAIWA BANK LIMITED, THE, FRANKFURT BRANCH (FILIALE FRANKFURT)	601 50	60100	73	6
DAIWA EUROPE (DEUTSCHLAND) GMBH	601 30	60100	73	6
DAMASZIEREREI	256 21	25620	32	2
DAMEN- UND HERRENFRiseur	735 11	73511	79	7
DAMEN- UND HERRENFRiseurGEWERBE	735 11	73511	79	7
DAMEN- UND HERREN OBERBEKLEIDUNG, O.A.S., EH.	432 31	43230	60	4
DAMEN- UND HERREN SALON	735 11	73511	79	7
DAMEN- UND KINDEROBERBEKLEIDUNG, AUCH IN SPORTLICHEM ZUSCHNITT, AUCH UNIFORMEN, H. (MASSANFERTIGUNG) ..	276 16	27616	41	2
DAMEN- UND KINDEROBERBEKLEIDUNG, AUCH IN SPORTLICHEM ZUSCHNITT, AUS GEWEBTEN STOFFEN EINSCHLIESSLICH WERPELZEN ODER AUS FREMDBEZUGENEN GEWIRKTEN ODER GESTRICKTEN STOFFEN (NICHT ARBEITS-, SPORT-, LEDER- UND REGENSCHUTZBEKLEIDUNG, UNIFORMEN, PELZBEKLEIDUNG), H. (SERIENFERTIGUNG)	276 14	27614	41	2

DAMENBLUSEN

BETRIEBS- UND AEBNHLICHE BENENNUNGEN	VZ- NUMPER 1979	AZ- SIGNIERNUMMER	BZ- SIGNIERNUMMER	
DAMENBLUSEN (NICHT LEDER- UND SPORTBLUSEN), EH.	432 41	43247	60	4
DAMENBLUSEN, GH.	412 30	41230	53	4
DAMENBLUSEN, V.	424 31	42400	58	4
DAMENFRISEUR	735 14	73514	79	7
DAMENFRISEURGEWERBE	735 14	73514	79	7
DAMENHANDTASCHEN AUS LEDER, KUNSTLEDER UND ANDEREN KUNSTSTOFFOLIEN, TEXTILEN GEWEBEN ODER SONSTIGEN STOFFEN, H.	271 01	27100	38	2
DAMENHAUSBKLEIDUNG, EH.	432 45	43247	60	4
DAMENHAUSBKLEIDUNG, GH.	412 41	41240	53	4
DAMENHAUSBKLEIDUNG, V.	424 50	42400	58	4
DAMENHEIM, ALS ALTENHEIM BETRIEBEN (GEBIETSKOERPERSCHAFT)	* 9.. 63	90963	77	7
DAMENHEIM, ALS ALTENHEIM BETRIEBEN (ORGANISATION OH.E.)	* 8.. 63	89963	77	7
DAMENHEIM, ALS ALTENHEIM BETRIEBEN (UNTERNEHMEN)	721 35	72130	77	7
DAMENHEIM, ALS ALTEPFLEGE- UND -KRANKENHEIM BETRIEBEN (GEBIETSKOERPERSCHAFT)	* 9.. 68	90968	77	7
DAMENHEIM, ALS ALTEPFLEGE- UND -KRANKENHEIM BETRIEBEN (ORGANISATION OH.E.)	* 8.. 68	89968	77	7
DAMENHEIM, ALS ALTEPFLEGE- UND -KRANKENHEIM BETRIEBEN (UNTERNEHMEN)	727 00	72700	77	7
DAMENHEIM, ALS ALTENWOHNHEIM BETRIEBEN (GEBIETSKOERPERSCHAFT)	* 9.. 62	90963	77	7
DAMENHEIM, ALS ALTENWOHNHEIM BETRIEBEN (ORGANISATION OH.E.)	* 8.. 62	89963	77	7
DAMENHEIM, ALS ALTENWOHNHEIM BETRIEBEN (UNTERNEHMEN)	721 31	72130	77	7
DAMENHEIM, ALS BERUFSTAETIGENWOHNHEIM BETRIEBEN (GEBIETSKOERPERSCHAFT)	* 9.. 61	90961	77	7
DAMENHEIM, ALS BERUFSTAETIGENWOHNHEIM BETRIEBEN (ORGANISATION OH.E.)	* 8.. 61	89961	77	7
DAMENHEIM, ALS BERUFSTAETIGENWOHNHEIM BETRIEBEN (UNTERNEHMEN)	721 10	72110	77	7
DAMENHUETE (NICHT AUS LEDER ODER PELZ, NICHT GEWIRKTE ODER GESTRICKTE KOPFBEDECKUNGEN), H. (SERIENFERTIGUNG)	276 43	27640	41	2
DAMENHUETE AUS PELZ, H.	276 65	27660	41	2
DAMENHUETE, EH.	432 48	43248	60	4
DAMENHUETE, GH.	412 50	41250	53	4
DAMENHUETE, H. (MASSANFERTIGUNG)	276 44	27640	41	2
DAMENHUETE, V.	424 34	42400	58	4
DAMENMASSSCHNEIDEREI (NICHT H. VON PELZBEKLEIDUNG)	276 16	27616	41	2
DAMENMORGENMAENTEL UND -HAUSANZUEGE, EH.	432 45	43247	60	4
DAMENMORGENMAENTEL UND -HAUSANZUEGE, GH.	412 30	41230	53	4
DAMENMORGENMAENTEL UND -HAUSANZUEGE, V.	424 31	42400	58	4
DAMENNACHTWAESCHE, EH.	432 45	43247	60	4
DAMENNACHTWAESCHE, GH.	412 41	41240	53	4
DAMENNACHTWAESCHE, V.	424 50	42400	58	4
DAMENOBERBEKLEIDUNG (NICHT PULLOVER U.AE., DAMENHAUSBKLEIDUNG, BLUSEN, PELZ- UND SPORTBEKLEIDUNG), AB GROSSE 34, EH.	432 35	43230	60	4
DAMENOBERBEKLEIDUNG (NICHT PULLOVER U.AE., DAMENHAUSBKLEIDUNG, PELZBEKLEIDUNG), V.	424 31	42400	58	4
DAMENOBERBEKLEIDUNG (NICHT PULLOVER U.AE., DAMENHAUSBKLEIDUNG, PELZBEKLEIDUNG), GH.	412 30	41230	53	4
DAMENOBERBEKLEIDUNG AUS PELZ, H.	276 65	27660	41	2
DAMENOBERBEKLEIDUNG, GEWIRKT ODER GESTRICKT, AUS SELBSTERZEUGTEN STOFFEN, H.	275 65	27560	40	2
DAMENSALON	735 14	73514	79	7
DAMENSCHIRME, H.	276 46	27640	41	2
DAMENSTIFT, ALS ALTENHEIM BETRIEBEN (ORGANISATION OH.E.)	* 8.. 63	89963	77	7
DAMENSTIFT, ALS ALTEPFLEGE- UND -KRANKENHEIM BETRIEBEN (ORGANISATION OH.E.)	* 8.. 68	89968	77	7
DAMENSTIFT, ALS ALTENWOHNHEIM BETRIEBEN (ORGANISATION OH.E.)	* 8.. 62	89963	77	7
DAMENSTIFT, ALS BERUFSTAETIGENWOHNHEIM BETRIEBEN (ORGANISATION OH.E.)	* 8.. 61	89961	77	7
DAMENTASCHENBUEGEL, -VERSCHLUESSE UND -ORNAMENTE AUS METALL, H.	256 89	25690	32	2
DAMENTASCHENTUECHER, EH.	432 45	43247	60	4
DAMENTASCHENTUECHER, GH.	412 41	41240	53	4
DAMENTASCHENTUECHER, V.	424 50	42400	58	4

DATENVERARBEITUNGSANLAGEN

BETRIEBS- UND AEBNLICHE BENENNUNGEN	WZ- NUMMER 1979	AZ- SIGNIERNUMMER	BZ- SIGNIERNUMMER	BZ- SIGNIERNUMMER
DAMENWAESCHE AUS GEWEBTEN ODER FREMDBEZOGENEN GEWIRKTEN ODER GESTRIKTEN STOFFEN, H. (SERIENFERTIGUNG)	276 21	27623	41	2
DAMENWAESCHE, EH.	432 45	43247	60	4
DAMENWAESCHE, GEWIRKT ODER GESTRIKT, AUS SELBSTERZEUGTEN STOFFEN, H.	275 65	27560	40	2
DAMENWAESCHE, GH.	412 41	41240	53	4
DAMENWAESCHE, H. (MASSANFERTIGUNG)	276 22	27623	41	2
DAMENWAESCHE, V.	424 50	42400	58	4
DAMPFARMATUREN, H.	242 91	24290	23	2
DAMPFBAD, MEDIZINISCHES (GEBIETSKOERPERSCHAFT)	* 9.. 99	90999	85	7
DAMPFBAD, MEDIZINISCHES (ORGANISATION OH.E.)	* 8.. 99	89999	85	7
DAMPFBAD, MEDIZINISCHES (SOZIALVERSICHERUNG)	* 98.. 99	98999	85	7
DAMPFBAD, MEDIZINISCHES (UNTERNEHMEN)	771 59	77159	85	7
DAMPFBAD, NICHTMEDIZINISCHES (GEBIETSKOERPERSCHAFT)	* 9.. 86	90986	83	7
DAMPFBAD, NICHTMEDIZINISCHES (ORGANISATION OH.E.)	* 8.. 86	89986	83	7
DAMPFBAD, NICHTMEDIZINISCHES (UNTERNEHMEN)	735 71	73570	79	7
DAMPFERZEUGER, GH.	416 49	41649	55	4
DAMPFERZEUGER, H.	241 01	24100	22	2
DAMPFERZEUGER, V.	427 47	42700	58	4
DAMPFERZEUGERFEUERUNGEN UND -HILFSAPPARATE, H.	241 01	24100	22	2
DAMPFERZEUGUNG UND -VERTEILUNG	105 00	10500	06	1
DAMPFKESSEL (NICHT ELEKTRODENDAMPFKESSEL, LOKOMOTIVKESSEL), H.	241 01	24100	22	2
DAMPFKESSEL, GH.	416 49	41649	55	4
DAMPFKESSEL, V.	427 47	42700	58	4
DAMPFKESSELFEUERUNGEN	241 01	24100	22	2
DAMPFKESSELREINIGUNG	741 90	74190	81	7
DAMPFKESSELVERMIETUNG, -VERLEIH	791 90	79180	91	7
DAMPFLOKOMOTIVEN, H.	247 10	24700	28	2
DAMPFMANGELEI	731 70	73170	78	7
DAMPFMASCHINEN, H.	242 92	24290	23	2
DAMPFSCHIFFFAHRT (KUESTENSCHIFFFAHRT)	514 15	51410	70	5
DAMPFSCHIFFFAHRT (SEESCHIFFFAHRT)	514 11	51410	70	5
DAMPFSTRAHLREINIGER FUER OBERFLAECHEBEHANDLUNG UND -VEREDLUNG, H.	242 40	24240	23	2
DAMPFTURBINEN, H.	242 92	24290	23	2
DAMPFUEBERHITZEREINBAU	302 01	30201	46	3
DAMPFWAESCHEREI	731 11	73120	78	7
DAMPFWASCHANSTALT	731 11	73120	78	7
DAMPFZIEGELEI	223 70	22370	16	2
DARLEHNSGENOSSENSCHAFT EG	603 40	60340	73	6
DARLEHNSKASSE EG	603 40	60340	73	6
DARLEHNSMAKLER	655 59	65500	75	6
DARMAEHHEREI (FLEISCHWARENINDUSTRIE; NICHT TALGSCHMELZE, SCHMALZSIEDEREI)	291 41	29141	44	2
DARMSCHLEIMEREI (SCHLACHTHAUS, NICHT KOMMUNALER SCHLACHTHOF)	291 10	29110	44	2
DARMPVERWERTUNG (SCHLACHTHAUS, NICHT KOMMUNALER SCHLACHTHOF)	291 10	29110	44	2
DARRE (SAMENDARRE, KLENGE)	* 051 00	02100	04	0
DATENSERVICE (DATENVERARBEITUNG)	789 20	78920	86	7
DATENSPEICHER, MAGNETISCHE, EH.	435 60	43560	62	4
DATENSPEICHER, MAGNETISCHE, GH.	416 44	41644	55	4
DATENSPEICHER, MAGNETISCHE, V.	427 47	42700	58	4
DATENTRAEGER (MAGNETISCH, UMBESPIELT), H.	200 39	20039	11	2
DATENVERARBEITUNGSANLAGEN- VERMIETUNG, -VERLEIH	791 30	79180	91	7
DATENVERARBEITUNGSANLAGEN, H.	243 50	24350	24	2

BETRIEBS- UND AEBNHLICHE BENENNUNGEN	WZ- NUMMER 1979	AZ- SIGNIERNUMMER	BZ- SIGNIERNUMMER	
DATENVERARBEITUNGSBUERO	789 20	78920	86	7
DATENVERARBEITUNGSGERAETE UND -EINRICHTUNGEN, EH.	435 60	43560	62	4
DATENVERARBEITUNGSGERAETE UND -EINRICHTUNGEN, GH.	416 44	41644	55	4
DATENVERARBEITUNGSGERAETE UND -EINRICHTUNGEN, H.	243 50	24350	24	2
DATENVERARBEITUNGSGERAETE UND -EINRICHTUNGEN, V.	427 47	42700	58	4
DAUERBACKWAREN (AUCH MIT SCHOKOLADENUEBERZUG), H.	284 70	28470	44	2
DAUERBACKWAREN (NICHT DIAETETISCHE), EH.	431 44	43144	59	4
DAUERBACKWAREN (NICHT DIAETETISCHE), GH.	411 36	41130	52	4
DAUERBACKWAREN (NICHT DIAETETISCHE), V.	423 33	42300	58	4
DAUERBACKWARENHERSTELLUNGSMASCHINEN UND -OEFEN (NICHT TRANSPORTABLE BACKOEFEN), H.	242 40	24240	23	2
DAUERBACKWARENHERSTELLUNGSMASCHINEN UND -OEFEN, GH.	416 51	41650	55	4
DAUERBACKWARENHERSTELLUNGSMASCHINEN UND -OEFEN, V.	427 71	42700	58	4
DAUERBROT, H. (BAECKEREI)	284 51	28451	44	2
DAUERBROT, H. (BROT- UND BACKWARENINDUSTRIE)	284 10	28410	44	2
DAUERGRUENLANDNUTZUNG OHNE EIGENE VIEHHALTUNG	* 011 24	02100	01	0
DAUERKULTURBAU (HOPFENBAU)	* 011 65	02100	01	0
DAUERKULTURBAU (OBST-, WEIN- UND HOPFENBAU), O.A.S.	* 011 68	02100	01	0
DAUERKULTURBAU (OBSTBAU)	* 011 61	02100	01	0
DAUERKULTURBAU (WEINBAU)	* 011 63	02100	01	0
DAUERKULTURBAU, MARKTFRUCHTBAU, FUTTERBAU UND TIERISCHE VEREDLUNG, O.A.S.	* 011 80	02100	01	0
DAERMILCH, EH.	431 41	43141	59	4
DAERMILCH, GH.	411 41	41140	52	4
DAERMILCH, H.	288 51	28850	44	2
DAERMILCH, V.	423 34	42300	58	4
DAERSCHABLONEN (WACHSMATRIZEN), H.	200 39	20039	11	2
DAERSCHABLONEN AUS ALUMINIUM, H.	256 87	25690	32	2
DAUNEN, AUFBEPEITUNG	276 85	27680	41	2
DAUNEN, EH.	432 74	43275	60	4
DAUNEN, GH.	412 74	41270	53	4
DAUNEN, V.	424 61	42400	58	4
DAUNENDECKEN, H.	276 85	27680	41	2
DAUS, RICHARD, & CO BANKIERS, VORMALS HANS W. PETERSEN	601 70	60100	73	6
DFBEKA BAUSPARKASSE AG SITZ KOBLENZ AM RHEIN	608 10	60800	73	6
DECKEL AUS GLAS, H. (HUETTENERZEUGUNG)	227 41	22740	17	2
DECKEL AUS KUNSTSTOFF, H.	210 00	21000	14	2
DECKEL AUS STAHLBLECH FUER EMBALLAGEN, H.	256 50	25650	32	2
DECKEN (BEREIFUNGEN), H.	213 10	21310	14	2
DECKEN (GROBGARNDECKEN), H.	275 32	27530	40	2
DECKEN (NICHT GROBGARN- UND FELLDECKEN), H.	276 85	27680	41	2
DECKEN (SCHLAF- UND REISEDECKEN), EH.	432 74	43275	60	4
DECKEN (SCHLAF- UND REISEDECKEN), GH.	412 74	41270	53	4
DECKEN (SCHLAF- UND REISEDECKEN), V.	424 61	42400	58	4
DECKEN AUS PELZ, H.	276 65	27660	41	2
DECKEN, DEKORATIVE (NICHT HANDARBEITEN), EH.	432 71	43275	60	4
DECKEN, DEKORATIVE (NICHT HANDARBEITEN), GH.	412 71	41270	53	4
DECKEN, DEKORATIVE (NICHT HANDARBEITEN), V.	424 61	42400	58	4
DECKENAUFNAGEN AUS BITUMENPAPPE MIT ZWISCHENLAGEN, H.	261 14	26110	34	2
DECKENBELAEGE IN PLATTEN ODER FLIESEN ZUM VERKLEBEN (NICHT DECKENVERKLEIDUNGEN, FEINKERAMISCHE WANDFLIESEN), V.	425 80	42500	58	4
DECKENBELAEGE IN PLATTEN ODER FLIESEN ZUM VERKLEBEN (NICHT DECKENVERKLEIDUNGEN, FEINKERAMISCHE WANDFLIESEN), EH.	433 70	43370	61	4
DECKENBELAEGE IN PLATTEN ODER FLIESEN ZUM VERKLEBEN (NICHT DECKENVERKLEIDUNGEN, FEINKERAMISCHE WANDFLIESEN), GH.	413 80	41380	54	4

BETRIEBS- UND AEHNLICHE BENENNUNGEN	WZ- NUMMER 1979	AZ- SIGNIERNUMMER	5Z- SIGNIERNUMMER	
DECKENHOHLBALKEN AUS BETON, H.	222 37	22230	16	2
DECKENHOHLKOEPPER, MINERALISCH GEBUNDENE, H.	222 44	22240	16	2
DECKENSTEINE AUS BETON, H.	222 37	22230	16	2
DECKENSTEINE AUS BIMS, H.	222 31	22230	16	2
DECKENSTEINE AUS SCHLACKE, ZEMENTGEBUNDENE, H.	222 34	22230	16	2
DECKENSTEINE AUS TON, H.	223 70	22370	16	2
DECKENTAFELN AUS BETON (GROSSFORMATIGE FUER DEN HOCHBAU), H.	222 38	22230	16	2
DECKENTRAEGER AUS STAHL- UND LEICHTMETALLPROFILIEN (AUCH AUS ROHREN), H.	240 30	24000	22	2
DECKENVENTILATOREN, ELEKTRISCHE, H.	250 50	25050	30	2
DECKENVERKLEIDUNGEN AUS HOLZ ODER KUNSTSTOFF, EH.	439 91	43991	65	4
DECKENVERKLEIDUNGEN AUS HOLZ ODER KUNSTSTOFF, GH.	407 17	40710	50	4
DECKENVERKLEIDUNGEN AUS HOLZ ODER KUNSTSTOFF, V.	422 84	42200	58	4
DECKENVERKLEIDUNGEN AUS METALL, EH.	433 13	43313	61	4
DECKENVERKLEIDUNGEN AUS METALL, GH.	413 14	41317	54	4
DECKENVERKLEIDUNGEN AUS METALL, V.	425 11	42500	58	4
DECKENVERMIETUNG, -VERLEIH	791 70	79180	91	7
DECKENVOLLKOEPPER, MINERALISCH GEBUNDENE, H.	222 44	22240	16	2
DECKGLAS (TECHNISCHES GLAS), H. (HUETTENERZEUGUNG)	227 45	22740	17	2
DECKHILFASMASCHINEN, (SCHIFFS-), H.	242 21	24220	23	2
DECOT, ERNST (PRIVATBANKHAUS)	601 70	60100	73	6
DEFO - DEUTSCHE FONDS FUER IMMOBILIENVERMOEGEN GMBH	609 01	60900	73	6
DEGEN, H.	256 21	25620	32	2
DEGI DEUTSCHE GESELLSCHAFT FUER IMMOBILIENFONDS MBH	609 01	60900	73	6
DEHNUNGSFUGEN, VERFUGEN (NICHT VERGIESSEN VON FUGEN IN BETONSTRASSEN)	305 00	30500	46	3
DEICHAUFSICHT, KOMMUNAL	* 9.2 45	90100	97	9
DEICHBAU	300 73	30073	46	3
DEICHVERBAND	* 9.7 41	90100	97	9
DEKA DEUTSCHE KAPITALANLAGEGESELLSCHAFT MBH	609 01	60900	73	6
DEKANAT, KIRCHLICH	* 811 10	81100	94	8
DEKATURANSTALT, TEXTILVEREDLUNG	275 70	27570	40	2
DEKORATEURGEWERBE (NICHT SCHAUFENSTERGESTALTUNG)	276 91	27691	41	2
DEKORATION, (SCHAUFENSTER-)	787 12	78700	88	7
DEKORATIONEN AUS BLUMEN UND PFLANZEN, H.	* 031 50	03150	03	0
DEKORATIONEN, ANBRINGEN (NICHT SCHAUFENSTERGESTALTUNG)	276 91	27691	41	2
DEKORATIONSARTIKEL AUS KUNSTSTOFF, H.	210 00	21000	14	2
DEKORATIONSARTIKEL AUS METALL ODER KUNSTSTOFF, EH.	433 13	43313	61	4
DEKORATIONSARTIKEL AUS METALL ODER KUNSTSTOFF, GH.	413 14	41317	54	4
DEKORATIONSARTIKEL AUS METALL ODER KUNSTSTOFF, V.	425 11	42500	58	4
DEKORATIONSARTIKEL AUS METALL ODER KUNSTSTOFF, VHV.	429 51	42900	58	4
DEKORATIONSARTIKEL AUS METALL, H.	256 91	25690	32	2
DEKORATIONSARTIKEL AUS PAPIER UND PAPPE (NICHT BEDRUCKTE), H.	265 90	26590	36	2
DEKORATIONSARTIKEL, BEDRUCKTE, H.	268 15	26810	37	2
DEKORATIONSBLUMEN (NICHT AUS TEXTILEM MATERIAL, GLAS, NICHT LEDERANSTECKBLUMEN, WACHSBLUMEN), H.	265 90	26590	36	2
DEKORATIONSBLUMEN AUS GLAS, H.	227 71	22770	17	2
DEKORATIONSBLUMEN AUS TEXTILEM MATERIAL, H.	276 46	27640	41	2
DEKORATIONSKETTEN, ELEKTRISCHE, H.	250 45	25040	30	2
DEKORATIONSMETALLWAPEN, H.	256 91	25690	32	2
DEKORATIONSPAPIER, H.	264 61	26400	36	2
DEKORATIONSPUPPEN (NICHT AUS GUMMI), H.	258 34	25830	33	2
DEKORATIONSPUPPEN AUS GUMMI, H.	213 50	21350	14	2
DEKORATIONSTOFF (DICHTES GEWEBE), H.	275 55	27550	40	2

DEKORATIONSSTOFF

BETRIEBS- UND AENHLICHE BENENNUNGEN	WZ- NUMMER 1979	AZ- SIGNIERNUMMER	BZ- SIGNIERNUMMER
DEKORATIONSSTOFF, EH.	432 71	43275	60 4
DEKORATIONSSTOFF, GH.	412 71	41270	53 4
DEKORATIONSSTOFF, V.	424 61	42400	58 4
DEKORATIONSSTOFFWEBEREI	275 55	27550	40 2
DEKUPIERSAEGEN, HANDBETRIEBENE, H.	256 01	25600	32 2
DELBRUECK & CO (PRIVATBANKHAUS)	601 70	60100	73 6
DELIKATESSENGESCHAFT (EH. MIT NAHRUNGSMITTELN UND GETRAENKEN, O.A.S.)	431 11	43111	59 4
DENATURIERUNG VON ALKOHOL	294 11	29410	43 2
DENKMAELER (STEINBILDHAUER- UND STEINMETZERZEUGNISSE), H.	222 85	22285	16 2
DENKMAELER AUS BETON, H.	222 37	22230	16 2
DENKMALPFLERGEAMT, -SCHUTZAMT	* 9.4 10	90100	97 9
DENTALBEDARF, EH.	436 40	43640	63 4
DENTALBEDARF, GH.	418 31	41830	56 4
DENTALBEDARF, V.	428 14	42800	58 4
DENTALGIPS, H.	222 25	22220	16 2
DENTALMEDIZINISCHE ERZEUGNISSE, CHEMISCHE (AUCH DENTALZEMENT, DENTALWACHS), H.	200 31	20031	11 2
DENTALMEDIZINISCHE GERAETE, INSTRUMENTE UND EINRICHTUNGEN, EH.	436 40	43640	63 4
DENTALMEDIZINISCHE GERAETE, INSTRUMENTE UND EINRICHTUNGEN, GH.	418 31	41830	56 4
DENTALMEDIZINISCHE GERAETE, INSTRUMENTE UND EINRICHTUNGEN, V.	428 14	42800	58 4
DENTALMETALLHALBZEUG, GH.	418 31	41830	56 4
DENTALMETALLHALBZEUG, H.	233 50	23300	18 2
DENTALMETALLHALBZEUG, V.	428 14	42800	58 4
DENTALOFEN, H.	250 37	25030	30 2
DENTALPHARMAZEUTISCHE PRAEPARATE, H.	200 31	20031	11 2
DENTALPORZELLAN UND -PORZELLANMASSE, H.	224 10	22410	17 2
DENTALROHSTOFFE, GH.	418 31	41830	56 4
DENTALROHSTOFFE, V.	428 14	42800	58 4
DENTALSTUEHLE, H.	252 70	25270	31 2
DENTALWACHS, H.	200 31	20031	11 2
DENTALZEMENT, H.	200 31	20031	11 2
DENTIST	771 14	77114	85 7
DEPENDANCE, ALS TEIL EINES HOTELS BETRIEBEN	711 11	71112	76 7
DEPENDANCE, ALS TEIL EINES HOTELS GARNI BETRIEBEN	711 17	71112	76 7
DEPONIE (GEBIETSKOERPERSCHAFT)	* 9.8 10	90410	81 7
DEPONIE (UNTERNEHMEN)	745 10	74510	81 7
DERBSTANGEN, GH.	407 11	40710	50 4
DERBSTANGEN, H.	260 10	26010	34 2
DERBSTANGEN, V.	422 81	42200	58 4
DERIVATE (OELMUEHLENERZEUGNIS), H.	289 10	28910	44 2
DERMATOLOGE	771 11	77111	85 7
DESINFEKTIONSANSTALT (GEBIETSKOERPERSCHAFT)	* 9. 99	90999	85 7
DESINFEKTIONSANSTALT (ORGANISATION OH.E.)	* 8. 99	89999	85 7
DESINFEKTIONSANSTALT (SOZIALVERSICHERUNG)	* 98. 99	98999	85 7
DESINFEKTIONSANSTALT (UNTERNEHMEN)	771 59	77159	85 7
DESINFEKTIONSGERAETE FUER MEDIZINISCHE ZWECKE, NICHELEKTRISCHE, H.	252 70	25270	31 2
DESINFEKTIONSGERAETE, ELEKTRISCHE, H.	250 37	25030	30 2
DESINFEKTIONSMITTEL (NICHT FUER DIE ERNAHRUNGSWIRTSCHAFT), H.	200 31	20031	11 2
DESINFEKTIONSMITTEL (NICHT HAUSHALTSDESINFEKTIONSMITTEL), GH.	418 10	41810	56 4
DESINFEKTIONSMITTEL (NICHT HAUSHALTSDESINFEKTIONSMITTEL), V.	428 11	42800	58 4
DESINFEKTIONSMITTEL FUER DIE ERNAHRUNGSWIRTSCHAFT, H.	200 27	20020	11 2
DESODORANTIEN, EH.	436 50	43650	63 4

BETRIEBS- UND AEBNLICHE BENENNUNGEN	WZ- NUMMER 1979	AZ- SIGNIERNUMMER	BZ- NUMMER	BZ- SIGNIERNUMMER
DESODORANTIEN, GH.	418 60	41870	56	4
DESODORANTIEN, H.	200 33	20033	11	2
DESODORANTIEN, V.	428 17	42800	58	4
DESODORANTIEN, VHV.	429 84	42900	58	4
DESPA DEUTSCHE SPARKASSEN-IMMOBILIEN-ANLAGE-GMBH	609 01	60900	73	6
DESSERTWEIN, EH.	431 61	43161	59	4
DESSERTWEIN, GH.	411 81	41180	52	4
DESSERTWEIN, H.	294 51	29450	43	2
DESSERTWEIN, V.	423 61	42300	58	4
DESSINATEURANSTALT (HILFSBETRIEB DES TEXTILGEWERBES)	275 95	27590	40	2
DFSSINZEICHNEREI (HILFSBETRIEB DES TEXTILGEWERBES)	275 95	27590	40	2
DESTILLERIE (ALKOHOLBRENNEREI; NICHT H. VON SPIRITUOSEN)	294 11	29410	43	2
DESTILLIERTES WASSER, H.	200 10	20010	11	2
DETAILZFICHENPAPIER, H.	264 65	26400	36	2
DETEKTEI	789 71	78971	90	7
DETEKTIVBUERO	789 71	78971	90	7
DETEKTOREN (ELEKTRISCHE MESSGERAEETE), H.	250 61	25060	30	2
DETEKTORGERAEETE (RUNDFUNKEMPFANGSGERAEETE), EH.	434 40	43440	61	4
DETEKTORGERAEETE (RUNDFUNKEMPFANGSGERAEETE), GH.	413 71	41371	54	4
DETEKTORGERAEETE (RUNDFUNKEMPFANGSGERAEETE), H.	250 71	25070	30	2
DETEKTORGERAEETE (RUNDFUNKEMPFANGSGERAEETE), V.	425 71	42500	58	4
DEUTSCH-EVANGELISCHER FRAUENBUND	* 817 2	81700	94	8
DEUTSCH-IRANISCHE HANDELSBANK AG	601 30	60100	73	6
DEUTSCH-SCHWEIZERISCHE BANK AG	601 30	60100	73	6
DEUTSCH-SKANDINAVISCHES BANK AG	601 30	60100	73	6
DEUTSCH-SUEDAMERIKANISCHE BANK AG	601 30	60100	73	6
DEUTSCHE AKADEMIE DER DARSTELLENDE KUNSTE	* 813 1	81300	94	8
DEUTSCHE AKADEMIE FUER SPRACHE UND DICHTUNG	* 813 1	81300	94	8
DEUTSCHE ANGESTELLTEN-GEWERKSCHAFT	* 815 10	81500	94	8
DEUTSCHE BANK AG	601 10	60100	73	6
DEUTSCHE BANK BERLIN AG	601 10	60100	73	6
DEUTSCHE BANK SAAR AG	601 30	60100	73	6
DEUTSCHE BAU- UND BODENBANK AG	606 00	60600	73	6
DEUTSCHE BAUSPARKASSE (DBS) AG	608 10	60800	73	6
DEUTSCHE BISCHOFSKONFERENZ	* 811 10	81100	94	8
DEUTSCHE BUNDESBahn	* 511 10	51110	66	5
DEUTSCHE BUNDESBANK	600 00	60000	73	6
DEUTSCHE BUNDESPOST	* 517 00	51700	67	5
DEUTSCHE CENTRALBODENKREDIT-AG	604 10	60400	73	6
DEUTSCHE DENDROLOGISCHE GESELLSCHAFT	* 813 1	81300	94	8
DEUTSCHE DIENSTSTELLE FUER DIE BENACHRICHTIGUNG DER NAECHSTEN ANGEOERIGEN VON GEFALLENEN DER EHMALIGEN DEUTSCHEN WEHRMACHT	* 9.5 18	90100	97	9
DEUTSCHE FACTORING BANK DEUTSCHE FACTORING GMBH & CO	601 70	60100	73	6
DEUTSCHE FORSCHUNGSGEMEINSCHAFT	* 813 1	81300	94	8
DEUTSCHE GENOSSENSCHAFTS-HYPOTHEKENBANK AG	604 10	60400	73	6
DEUTSCHE GENOSSENSCHAFTSBANK	603 10	60310	73	6
DEUTSCHE GESELLSCHAFT FUER CHIRURGIE	* 813 1	81300	94	8
DEUTSCHE GESELLSCHAFT FUER FONDS-VERWALTUNG MBH	609 01	60900	73	6
DEUTSCHE GESELLSCHAFT FUER FREIZEIT	* 814 1	81400	94	8
DEUTSCHE GESELLSCHAFT FUER INNERE MEDIZIN	* 813 1	81300	94	8
DEUTSCHE GESELLSCHAFT FUER VOELKERKUNDE	* 813 1	81300	94	8

DEUTSCHE GESELLSCHAFT FUER VOELKERRECHT

BETRIEBS- UND AEHNLICHE BENENNUNGEN	WZ- NUMMER 1979	AZ- SIGNIERNUMMER	BZ- NUMMER	BZ- NUMMER
DEUTSCHE GESELLSCHAFT FUER VOELKERRECHT	* 813 1	81300	94	8
DEUTSCHE GIROZENTRALE -DEUTSCHE KOMMUNALBANK-	602 10	60200	73	6
DEUTSCHE GOLD- UND SILBER-SCHNEIDANSTALT VORMALS ROESSLEP (BANKABTEILUNG)	601 30	60100	73	6
DEUTSCHE GRUNDBESITZ-INVESTMENTGESELLSCHAFT MBH	609 01	60900	73	6
DEUTSCHE HYPOTHEKENBANK	604 10	60400	73	6
DEUTSCHE HYPOTHEKENBANK (ACTIEN-GESELLSCHAFT) HANNOVER	604 10	60400	73	6
DEUTSCHE KREDIT- UND HANDELSBANK AG	601 30	60100	73	6
DEUTSCHE KREDITBANK FUER BAUFINANZIERUNG AG	601 30	60100	73	6
DEUTSCHE LAENDERBANK AG	601 30	60100	73	6
DEUTSCHE LANDWIRTSCHAFTSGESELLSCHAFT	* 813 1	81300	94	8
DEUTSCHE LEBENSRETTUNGSGESELLSCHAFT	* 814 1	81400	94	8
DEUTSCHE PFANDBRIEFANSTALT	604 60	60400	73	6
DEUTSCHE PHARMAZEUTISCHE GESELLSCHAFT	* 813 1	81300	94	8
DEUTSCHE PHYSIKALISCHE GESELLSCHAFT	* 813 1	81300	94	8
DEUTSCHE SCHIFFFAHRTSBANK AG	604 10	60400	73	6
DEUTSCHE SCHIFFSBELEIHUNGS-BANK AG	604 10	60400	73	6
DEUTSCHE SCHIFFSPFANDBRIEFBANK AG	604 10	60400	73	6
DEUTSCHE SCHILLERGESELLSCHAFT	* 813 1	81300	94	8
DEUTSCHE SIEDLUNGS- UND LANDESRENTENBANK	606 00	60600	73	6
DEUTSCHE SPORHOCHSCHULE (GEBIETSKOERPERSCHAFT)	* 9.. 71	90971	82	7
DEUTSCHE STATISTISCHE GESELLSCHAFT	* 813 1	81300	94	8
DEUTSCHE STIFTUNG FUER INTERNATIONALE ENTWICKLUNG	* 813 1	81300	94	8
DEUTSCHE TRANSPORTBANK GMBH	601 30	60100	73	6
DEUTSCHE UNESCO-KOMMISSION	* 990 07		99	9
DEUTSCHE UNIONBANK GMBH	601 30	60100	73	6
DEUTSCHE VEREINIGUNG FUER DIE REHABILITATION BEHINDERTER	* 812 1	81210	94	8
DEUTSCHE VERKEHRS-KREDIT-BANK AG	606 00	60600	73	6
DEUTSCHE VERKEHRSWISSENSCHAFTLICHE GESELLSCHAFT	* 813 1	81300	94	8
DEUTSCHE VERMOEGENSBILDUNGSGESELLSCHAFT MBH	609 01	60900	73	6
DEUTSCHE VERTEIDIGUNGSSTREITKRAEFTE	* 9.. 1 00	90100	97	9
DEUTSCHE ZENTRALE FUER VOLKSGESUNDHEIT	* 814 1	81400	94	8
DEUTSCHER ALPENVEREIN	* 814 1	81400	94	8
DEUTSCHER ANWALTVEREIN	* 834 10	83400	95	8
DEUTSCHER APOTHEKER-VEREIN	* 834 10	83400	95	8
DEUTSCHER ARBEITSRING FUER LAERMBEKAEMPfung	* 814 1	81400	94	8
DEUTSCHER AUSLANDSKASSENVEREIN AG	609 04	60900	73	6
DEUTSCHER BEAMTENBUND	* 815 10	81500	94	8
DEUTSCHER BILDUNGSRAT	* 9.. 4 10	90100	97	9
DEUTSCHER CAMPING-CLUB	* 814 1	81400	94	8
DEUTSCHER CARITASVERBAND	* 812 1	81210	94	8
DEUTSCHER DIABETIKER-BUND	* 814 1	81400	94	8
DEUTSCHER ENTWICKLUNGSDIENST	* 813 1	81300	94	8
DEUTSCHER FORSTWIRTSCHAFTSRAT	* 834 10	83400	95	8
DEUTSCHER FREIDENKER-VERBAND	* 811 20	81100	94	8
DEUTSCHER GEMEINDETAG	* 816 10	81610	94	8
DEUTSCHER GEMERKSCHAFTSBUND	* 815 10	81500	94	8
DEUTSCHER GUTTEMLER-ORDEN	* 814 1	81400	94	8
DEUTSCHER HOLZWIRTSCHAFTSRAT	* 834 10	83400	95	8
DEUTSCHER HOTEL- UND GASTSTAETTENVERBAND	* 834 10	83400	95	8
DEUTSCHER INDUSTRIE- UND HANDELSSTAG	* 834 10	83400	95	8
DEUTSCHER INVESTMENT-TRUST GESELLSCHAFT FUER WERTPAPIERANLAGEN MBH	609 01	60900	73	6

BETRIEBS- UND AEMNLICHE BENENNUNGEN	WZ- NUMMER 1979	AZ- SIGNIERNUMMER	BZ- SIGNIERNUMMER	
DEUTSCHER LANDKREISTAG	* 816 10	81610	94	8
DEUTSCHER PARITAETISCHER WOHLFAHRTSVERBAND	* 812 1	81210	94	8
DEUTSCHER RING BAUSPARKASSE AG	608 10	60800	73	6
DEUTSCHER STAEDTE- UND GEMEINDEBUND	* 816 10	81610	94	8
DEUTSCHER STAEDTEBUND	* 816 10	81610	94	8
DEUTSCHER STAEDTETAG	* 816 10	81610	94	8
DEUTSCHER VEREIN FUER OEFFENTLICHE UND PRIVATE FUERSORGE	* 812 1	81210	94	8
DEUTSCHER VOLKSBUEND FUER GEISTESFREIHEIT	* 811 20	81100	94	8
DEUTSCHER WETTERDIENST	* 9.7 29	90100	97	9
DEUTSCHES GRUENES KREUZ	* 814 1	81400	94	8
DEUTSCHES HYDROGRAPHISCHES INSTITUT (GEBIETSKOERPERSCHAFT)	* 9.. 74	90974	82	7
DEUTSCHES JUGENDHERBERGWERK	* 812 2	81220	94	8
DEUTSCHES JUGENDSCHRIFTENWERK	* 812 2	81220	94	8
DEUTSCHES MUETTER-GENESUNGSWERK	* 812 1	81210	94	8
DEUTSCHES PATENTAMT	* 9.7 45	90100	97	9
DEUTSCHES ROTES KREUZ	* 812 1	81210	94	8
DEUTSCHES ZENTRAALKOMITEE ZUR BEKAEMPFUNG DER TUBERKULOSE	* 814 1	81400	94	8
DEVIF DEUTSCHE VERWALTUNGSGESELLSCHAFT FUER INVESTMENT-FONDS GMBH	609 01	60900	73	6
DEVISENKOMMISSIONSGESCHAFT	655 15	65500	75	6
DEVOTIONALIEN, EH.	433 57	43357	61	4
DEVOTIONALIEN, GH.	413 60	41360	54	4
DEVOTIONALIEN, V.	425 60	42500	58	4
DEVOTIONALIEN, VHV.	429 57	42900	58	4
DEXTROSE (TRAUBENZUCKER), H.	282 00	28200	44	2
DEXTROSE, EH.	431 49	43149	59	4
DEXTROSE, GH.	411 79	41179	52	4
DEXTROSE, V.	423 37	42300	58	4
DEZIMALWAAGEN (NICHT PRAEZISIONS-, HAUSHALTS-, PERSONEN- U.A. KLEINWAAGEN), H.	242 92	24290	23	2
DG DISKONTBANK AG	603 40	60340	73	6
DIAETASSISTENTEN, SCHULE DES GESUNDHEITSWESENS (GEBIETSKOERPERSCHAFT)	* 9.. 76	90976	82	7
DIAETASSISTENTEN, SCHULE DES GESUNDHEITSWESENS (ORGANISATION OH.E.)	* 8.. 76	89976	82	7
DIAETASSISTENTEN, SCHULE DES GESUNDHEITSWESENS (UNTERNEHMEN)	751 54	75154	82	7
DIAETETISCHE NAEHRMITTEL, H.	296 30	29630	44	2
DIAETETISCHE NAHRUNGSMITTEL UND GETRAENKE, EH.	431 49	43149	59	4
DIAETETISCHE NAHRUNGSMITTEL UND GETRAENKE, GH.	411 79	41179	52	4
DIAETETISCHE NAHRUNGSMITTEL UND GETRAENKE, V.	423 37	42300	58	4
DIAETETISCHE NAHRUNGSMITTEL UND GETRAENKE, VHV.	429 31	42900	58	4
DIAGNOSTISCHE GERAETE, MEDIZINMECHANISCHE (NICHT ELEKTROMEDIZINISCHE GERAETE UND EINRICHTUNGEN, FIEPERTHERMOMETER AUS GLAS), H.	252 70	25270	31	2
DIAGRAMMPAPIER, H.	265 21	26530	36	2
DIAKONENHAUS, BRUDERHAUS, ALS ALTENHEIM BETRIEBEN (ORGANISATION OH.E.)	* 8.. 63	89963	77	7
DIAKONENHAUS, BRUDERHAUS, ALS ALTENPFLEGE- UND -KRANKENHEIM BETRIEBEN (ORGANISATION OH.E.)	* 8.. 68	89968	77	7
DIAKONENHAUS, BRUDERHAUS, ALS ALTENWOHNHEIM BETRIEBEN (ORGANISATION OH.E.)	* 8.. 62	89963	77	7
DIAKONENHAUS, BRUDERHAUS, ALS BERUFSTAETIGENWOHNHEIM BETRIEBEN (ORGANISATION OH.E.)	* 8.. 61	89961	77	7
DIAKONIEVERBAND	* 812 1	81210	94	8
DIAKONISCHES WERK - INNERE MISSION UND HILFswerk - DER EVANGELISCHEN KIRCHE IN DEUTSCHLAND	* 812 1	81210	94	8
DIAKONISSENANSTALT, ALS ALTENHEIM BETRIEBEN (ORGANISATION OH.E.)	* 8.. 63	89963	77	7
DIAKONISSENANSTALT, ALS ALTENPFLEGE- UND -KRANKENHEIM BETRIEBEN (ORGANISATION OH.E.)	* 8.. 68	89968	77	7
DIAKONISSENANSTALT, ALS ALTENWOHNHEIM BETRIEBEN (ORGANISATION OH.E.)	* 8.. 62	89963	77	7
DIAKONISSENANSTALT, ALS BERUFSTAETIGENWOHNHEIM BETRIEBEN (ORGANISATION OH.E.)	* 8.. 61	89961	77	7
DIAKONISSENHAUS, ALS ALTENHEIM BETRIEBEN (ORGANISATION OH.E.)	* 8.. 63	89963	77	7

BETRIEBS- UND AEBNLCHE BENENNUNGEN	WZ- NUMMER 1979	AZ- SIGNIERNUMMER	BZ-	
DIAKONISSENHAUS, ALS ALTENPFLEGE- UND -KRANKENHEIM BETRIEBEN (ORGANISATION OH.E.)	* 8.. 68	89968	77	7
DIAKONISSENHAUS, ALS ALTENWOHNHEIM BETRIEBEN (ORGANISATION OH.E.)	* 8.. 62	89963	77	7
DIAKONISSENHAUS, ALS BERUFSTAETIGENWOHNHEIM BETRIEBEN (ORGANISATION OH.E.)	* 8.. 61	89961	77	7
DIAKONISSENMUTTERHAEUSER, VERBAND	* 812 1	81210	94	8
DIAMANTEN, BEARBEITUNG	258 91	25891	33	2
DIAMANTEN, EH.	439 50	43950	65	4
DIAMANTEN, GH.	414 65	41460	54	4
DIAMANTEN, V.	426 60	42600	58	4
DIAMANTNADELN FUER TONABNEHMER, H.	258 91	25891	33	2
DIAMANTSCHLEIFMITTEL, H.	226 50	22600	17	2
DIAMANTSCHLEIFSCHLEIBEN UND -KOERPER, H.	226 50	22600	17	2
DIAMANTWERKZEUGE (NICHT ZUM SCHLEIFEN), H.	256 01	25600	32	2
DIAPOSITIVE, H.	257 75	25770	33	2
DIBBELMASCHINEN, H.	242 30	24230	23	2
DIBFAG-BANK AG	601 30	60100	73	6
DICHTER (SCHRIFTSTELLER), SELBSTAENDIG	755 47	75547	83	7
DICHTUNGEN AUS ASBEST (NICHT FUER KRAFTWAGEN UND KRAFTRAEDEE), H.	222 70	22270	16	2
DICHTUNGEN AUS GUMMI (NICHT FUER KRAFTWAGEN UND KRAFTRAEDEE), H.	213 50	21350	14	2
DICHTUNGEN AUS HARTPAPIER, H.	265 25	26530	36	2
DICHTUNGEN AUS KORK (NICHT FUER KRAFTWAGEN UND KRAFTRAEDEE), H.	261 61	26160	34	2
DICHTUNGEN AUS KUNSTSTOFF (NICHT FUER KRAFTWAGEN UND KRAFTRAEDEE), H.	210 00	21000	14	2
DICHTUNGEN AUS LEDER (NICHT FUER KRAFTWAGEN UND KRAFTRAEDEE), H.	271 04	27100	38	2
DICHTUNGEN FUER KRAFTWAGEN UND KRAFTRAEDEE (NICHT IT-DICHTUNGEN), H.	244 40	24440	25	2
DICHTUNGSMASSEN FUER KRAFTWAGEN, H.	200 27	20020	11	2
DICHTUNGSRINGE AUS METALL, H.	242 92	24290	23	2
DIEBSTAHLSICHERUNG	614 01	61400	74	6
DIELEN AUS BETON, H.	222 37	22230	16	2
DIENTLEISTUNGEN AUF DER FISCHWIRTSCHAFTLICHEN ERZEUGERSTUFE	* 077 00	02900	05	0
DIENTLEISTUNGEN AUF DER FORSTWIRTSCHAFTLICHEN ERZEUGERSTUFE	* 055 00	02900	04	0
DIENTLEISTUNGEN AUF DER LANDWIRTSCHAFTLICHEN ERZEUGERSTUFE	* 017 00	02900	01	0
DIENTLEISTUNGSBEREICHE, FACHSCHULE FUER (GEBIETSKOERPERSCHAFT)	* 9.. 76	90976	82	7
DIENTLEISTUNGSBEREICHE, FACHSCHULE FUER (ORGANISATION OH.E.)	* 8.. 76	89976	82	7
DIENTLEISTUNGSBEREICHE, FACHSCHULE FUER (UNTERNEHMEN)	751 54	75154	82	7
DIENTSMANN	739 90	73990	80	7
DIENTSTELLE DER STATIONIERUNGSSTREITKRAEFTE	* 990 04		99	9
DIENTSTELLE DES NOTAUFNAHMEVERFAHRENS	* 9.. 18	90100	97	9
DIENTSTRAFHOE	* 9.. 21	90100	97	9
DIENTSTRAFKAMMER	* 9.. 21	90100	97	9
DIESEL-BENZIN-AGGREGATE, H.	242 92	24290	23	2
DIESELKRAFTSTOFF, EH. (ABSATZ IN EIGENEM NAMEN)	437 50	43750	65	4
DIESELKRAFTSTOFF, EH. (ABSATZ IN FREMDEM NAMEN)	437 10	43710	65	4
DIESELKRAFTSTOFF, GH.	405 70	40570	50	4
DIESELKRAFTSTOFF, V. (NICHT TANKSTELLE)	422 57	42200	58	4
DIESELLOKOMOTIVEN, H.	247 10	24700	28	2
DIESELMOTOREN (ACKERSCHLEPPERMOTOREN), GH.	416 20	41620	55	4
DIESELMOTOREN (ACKERSCHLEPPERMOTOREN), V.	427 45	42700	58	4
DIESELMOTOREN (NICHT FUER KRAFTFAHRZEUGE, NICHT ACKERSCHLEPPERMOTOREN), EH.	439 91	43991	65	4
DIESELMOTOREN (NICHT FUER KRAFTFAHRZEUGE, NICHT ACKERSCHLEPPERMOTOREN), GH.	416 49	41649	55	4
DIESELMOTOREN (NICHT FUER KRAFTFAHRZEUGE, NICHT ACKERSCHLEPPERMOTOREN), V.	427 47	42700	58	4
DIESELMOTOREN FUER KRAFTFAHRZEUGE (NICHT ACKERSCHLEPPERMOTOREN), GH.	416 14	41614	55	4
DIESELMOTOREN FUER KRAFTFAHRZEUGE (NICHT ACKERSCHLEPPERMOTOREN), V.	427 10	42700	58	4

BETRIEBS- UND AEBNLICHE BENENNUNGEN	WZ- NUMMER 1979	AZ- SIGNIERNUMMER	BZ- NUMMER	
DIESELMOTOREN FUER KRAFTWAGEN UND STRASSENZUGMASCHINEN, H.	244 10	24410	25	2
DIESELMOTOREN FUER KRAFTWAGEN, EH.	438 15	43810	65	4
DIESELMOTOREN FUER LUFTFAHRZEUGE, H.	248 10	24800	27	2
DIESELMOTOREN FUER SCHIFFSANTRIEB, ACKERSCHLEPPER, LOKOMOTIVEN UND ANDERE SCHIENENFAHRZEUGE SOWIE ORTSFESTE UND EINBAUDIESELMOTOREN, H.	242 92	24290	23	2
DIESELMOTOREN FUER SCHIFFSANTRIEB, GH.	416 19	41619	55	4
DIESELMOTOREN FUER SCHIFFSANTRIEB, V.	427 10	42700	58	4
DIESELMOTORENTEILE, -ZUBEHOER (NICHT FUER LUFT- ODER STRASSENFAHRZEUGE), H.	242 92	24290	23	2
DIESELOEL AUS DER ROHOELVERARBEITUNG, H.	205 10	20500	13	2
DIESELOEL AUS DER WEITERVERARBEITUNG VON MINERALOELDERIVATEN, H.	205 30	20500	13	2
DIESELOEL, GH.	405 70	40570	50	4
DIESELOEL, V. (NICHT TANKSTELLE)	422 57	42200	58	4
DIF BANK DEUTSCHE INVESTITIONS FINANZ GMBH	605 00	60500	73	6
DIKTIERGERAETE, EH.	435 60	43560	62	4
DIKTIERGERAETE, ELEKTRISCHE, H.	250 71	25070	30	2
DIKTIERGERAETE, GH.	416 44	41644	55	4
DIKTIERGERAETE, V.	427 47	42700	58	4
DIOFZESANVERWALTUNG	* 811 10	81100	94	8
DIRIGENT (CHOR- UND KAPELLENLEITER), SELBSTAENDIG	755 46	75545	83	7
DISKONT UND KREDIT AG	605 00	60500	73	6
DISKONT-FINANZ FINANZIERUNGS-GMBH & CO KG TEILZahlungSBANK	605 00	60500	73	6
DISKOTHEK	713 93	71393	76	7
DISKUSSE, H.	258 60	25860	33	2
DISPACHEUR	784 37	78430	87	7
DISZIPLINARGERICHT, -HOF, -KAMMER	* 9.0 21	90100	97	9
DIWANDECKEN, EH.	432 71	43275	60	4
DIWANDECKEN, GH.	412 71	41270	53	4
DIWANDECKEN, V.	424 61	42400	58	4
DO-IT-YOURSELF-MARKT (EH. MIT WAREN VERSCHIEDENER ART; NICHT NAHRUNGSMITTEL)	439 81	43981	64	4
DOCKS (NICHT SCHWIMMDOCKS), H.	240 10	24000	22	2
DOCKS (SCHWIMMDOCKS), H.	246 11	24610	27	2
DOERRGEMUESE UND -OBST, EH.	431 48	43148	59	4
DOERRGEMUESE UND -OBST, GH.	411 25	41120	52	4
DOERRGEMUESE UND -OBST, H.	286 01	28600	44	2
DOERRGEMUESE UND -OBST, V.	423 32	42300	58	4
DOKUMENTARFILMHERSTELLUNG (NICHT H. VON KOPIEN)	755 20	75520	83	7
DOKUMENTARFILMVERLEIH UND -VERTRIEB	755 30	75530	83	7
DOKUMENTATIONSEINRICHTUNG, WISSENSCHAFTLICHE (GEBIETSKOERPERSCHAFT)	* 9.. 73	90973	82	7
DOKUMENTATIONSEINRICHTUNG, WISSENSCHAFTLICHE (ORGANISATION OH.E.)	* 8.. 73	89973	82	7
DOKUMENTATIONSEINRICHTUNG, WISSENSCHAFTLICHE (UNTERNEHMEN)	751 20	75120	82	7
DOKUMENTENPAPIER, H.	264 65	26400	36	2
DOLMETSCHER- UND UEBERSETZUNGSBUERO	789 73	78974	90	7
DOLMETSCHER, BERUFSFACHSCHULE FUER (GEBIETSKOERPERSCHAFT)	* 9.. 76	90976	82	7
DOLMETSCHER, BERUFSFACHSCHULE FUER (ORGANISATION OH.E.)	* 8.. 76	89976	82	7
DOLMETSCHER, BERUFSFACHSCHULE FUER (UNTERNEHMEN)	751 54	75154	82	7
DOLMETSCHERDIENST	789 73	78974	90	7
DOLOMIT, GEW.	221 51	22190	15	2
DOLOMITMASSE, -HOERTEL, H.	223 40	22340	16	2
DOMGEMEINDE, -PFARRAMT, -KASSE	* 811 10	81100	94	8
DOMINOSTEINE, H.	284 70	28470	44	2
DOMPTEUR, SELBSTAENDIG	755 48	75548	83	7

A	BETRIEBS- UND AEHNLICHE BENENNUNGEN	VZ- NUMMER 1979	AZ- SIGNIERNUMMER	BZ- NUMMER	BZ- NUMMER
	DONNER, CONRAD HINRICH (PRIVATBANKHAUS)	601 70	60100	73	6
	DOPPELHOERDIS AUS TON, H.	223 70	22370	16	2
	DOPPELWINDEN (NICHT BAUWINDEN), H.	242 21	24220	23	2
	DORFGEMEINSCHAFTSHAUS, KOMMUNAL	* 9.9 40	90740	93	7
	DORNE (MASCHINENSPANNZEUGE), H.	242 10	24210	23	2
	DOSEN AUS ALUMINIUM (NICHT FEINBLECHPACKUNGEN), H.	256 87	25690	32	2
	DOSEN AUS EDELMETALL, EH.	439 50	43950	65	4
	DOSEN AUS EDELMETALL, GH.	414 65	41460	54	4
	DOSEN AUS EDELMETALL, V.	426 60	42600	58	4
	DOSEN AUS HARTPAPIER, H.	265 25	26530	36	2
	DOSEN AUS KUNSTSTOFF, H.	210 00	21000	14	2
	DOSEN AUS METALL ODER KUNSTSTOFF, GH.	413 19	41316	54	4
	DOSEN AUS METALL ODER KUNSTSTOFF, V.	428 60	42800	58	4
	DOSENFUELL- UND -SCHLISSMASCHINEN, H.	242 40	24240	23	2
	DOSENOEFFNER (ELEKTROMOTORISCHE KUECHENGERAETE), H.	250 50	25050	30	2
	DOSENOEFFNER (TAFELWERKZEUGE), H.	256 21	25620	32	2
	DOSENVERSCHLUSSBETRIEB	789 80	78980	90	7
	DOSIERPUMPEN, H.	242 92	24290	23	2
	DRACHENFLUGSCHULE (ORGANISATION OHNE)	* 8. 87	89987	83	7
	DRACHENFLUGSCHULE (UNTERNEHMEN)	755 87	75580	83	7
	DRAEHTE UND LEITUNGEN, ISOLIERTE, EH.	434 11	43411	61	4
	DRAEHTE UND LEITUNGEN, ISOLIERTE, GH.	413 20	41320	54	4
	DRAEHTE UND LEITUNGEN, ISOLIERTE, H.	250 31	25030	30	2
	DRAEHTE UND LEITUNGEN, ISOLIERTE, V.	425 15	42500	58	4
	DRAEHTE UND LEITUNGEN, ISOLIERTE, VHV.	429 54	42900	58	4
	DRAGEES (NICHT DIAETETISCHE), EH.	431 44	43144	59	4
	DRAGEES (NICHT DIAETETISCHE), GH.	411 36	41130	52	4
	DRAGEES (NICHT DIAETETISCHE), V.	423 33	42300	58	4
	DRAEGES (ZUCKERWAREN; NICHT MIT SCHOKOLADENUEBERZUG), H.	287 03	28700	44	2
	DRAGEES MIT SCHOKOLADENUEBERZUG, H.	287 01	28700	44	2
	DRAHT (NICHT NE-METALLDRAHT, ISOLIERTE DRAEHTE), EH.	433 13	43313	61	4
	DRAHT (NICHT STACHELDRAHT, ISOLIERTE DRAEHTE), V.	422 60	42200	58	4
	DRAHT (NICHT STACHELDRAHT, NE-METALLDRAHT, ISOLIERTE DRAEHTE), GH.	406 45	40600	50	4
	DRAHT AUS NE-METALL (NICHT ISOLIERTER DRAHT), GH.	406 75	40600	50	4
	DRAHT AUS NE-METALL, H.	233 50	23300	18	2
	DRAHT AUS STAHL, WARMGEWALZT, H.	230 00	23000	18	2
	DRAHT, ISOLIERT, H.	250 31	25030	30	2
	DRAHT, KALTGEZOGEN, H.	237 40	23700	20	2
	DRAHT, KUNSTSTOFFUMMANTELT (NICHT FUER DIE ELEKTROTECHNIK), H.	237 40	23700	20	2
	DRAHTBE- UND -VERARBEITUNGSMASCHINEN, H.	242 10	24210	23	2
	DRAHTBUERSTEN, H.	261 70	26170	34	2
	DRAHTBUNDKISTEN AUS HOLZ, H.	261 21	26120	34	2
	DRAHTERZEUGNISSE (NICHT FEINE DRAHTWAREN, GROBE DRAHTWAREN, DRAHTKETTEN), H.	237 40	23700	20	2
	DRAHTFLASCHENVERSCHLUESSE, H.	256 89	25690	32	2
	DRAHTFLECHTMASCHINEN, H.	242 10	24210	23	2
	DRAHTGEFLECHTE, -GEWEBE, H.	237 40	23700	20	2
	DRAHTGLAS (NICHT TECHNISCHES GLAS), H.	227 10	22710	17	2
	DRAHTKETTEN AUS STAHL ODER NE-METALL, H.	238 47	23840	21	2
	DRAHTKOERBCHEN, H.	256 89	25690	32	2
	DRAHTKORN, H.	237 40	23700	20	2
	DRAHTKURZWAREN, EH.	433 13	43313	61	4

BETRIEBS- UND AEMNLICHE BENENNUNGEN	WZ- NUMMER 1979	AZ- SIGNIERNUMMER	
DRAHTKURZWAREN, GH.	413 14	41317	54 4
DRAHTKURZWAREN, V.	425 11	42500	58 4
DRAHTNACHRICHTENTECHNISCHE GERAETE UND EINRICHTUNGEN, H.	250 61	25060	30 2
DRAHTNAEGEL UND -STIFTE, H.	237 40	23700	20 2
DRAHTSEILBAHN	512 31	51230	68 5
DRAHTSEILE UND -LITZEN, EH.	433 13	43313	61 4
DRAHTSEILE UND -LITZEN, GH.	413 18	41317	54 4
DRAHTSEILE UND -LITZEN, H.	237 40	23700	20 2
DRAHTSEILE UND -LITZEN, V.	425 11	42500	58 4
DRAHTSEILFOERDERER, H.	242 21	24220	23 2
DRAHTSEILHEBEZEUGE UND -KLOBEN, H.	242 21	24220	23 2
DRAHTSEILKUNSTLER, SELBSTAENDIG	755 48	75548	83 7
DRAHTSFIJSCHWEBEBAHNEN, H.	242 21	24220	23 2
DRAHTSPULMASCHINEN, H.	242 10	24210	23 2
DRAHTSTIFTE, GH.	413 18	41317	54 4
DRAHTWAREN (NICHT DRAHTKURZWAREN), GH.	413 18	41317	54 4
DRAHTWAREN, EH.	433 13	43313	61 4
DRAHTWAREN, FEINE, H.	256 89	25690	32 2
DRAHTWAREN, GROBE, H.	238 47	23840	21 2
DRAHTWAREN, V.	425 11	42500	58 4
DRAHTWAREN, VHV.	429 51	42900	58 4
DRAHTWEBSTUEHLE UND -WICKELMASCHINEN, H.	242 10	24210	23 2
DRAHTZIEGELGEWEBE, H.	223 70	22370	16 2
DRAHTZIEHEREI (NICHT H. VON DRAHTWAREN, ISOLIERTE DRAENTE FUER DIE ELEKTROTECHNIK, SPEZIALNAEGEL UND -STIFTE), H.	237 40	23700	20 2
DRAINIERARBEITEN	300 71	30071	46 3
DRAINROHRE AUS TON, H.	223 70	22370	16 2
DRAINROHRE, EH.	439 91	43991	65 4
DRAINROHRE, GH.	407 40	40740	50 4
DRAINROHRE, V.	422 86	42200	58 4
DRAINROHRFORMSTUECKE AUS TON, H.	223 70	22370	16 2
DRAISINEN (EISENBahnWAGEN), H.	247 41	24700	28 2
DRAISINEN FUER DEN BERGBAU, H.	247 45	24700	28 2
DRECHSLEREI (H. VON SPIELWAREN AUS HOLZ)	258 31	25830	33 2
DRECHSLEREI (H. VON WIRBELN AUS HOLZ FUER MUSIKINSTRUMENTE), H.	258 15	25815	33 2
DRECHSLEREI (NICHT H. VON WIRBELN FUER MUSIKINSTRUMENTE, SPIELWAREN)	261 47	26140	34 2
DRECHSLERWAREN (KUNSTGEWERBLICHE ERZEUGNISSE), EH.	433 57	43357	61 4
DRECHSLERWAREN (KUNSTGEWERBLICHE ERZEUGNISSE), GH.	413 60	41360	54 4
DRECHSLERWAREN (KUNSTGEWERBLICHE ERZEUGNISSE), V.	425 60	42500	58 4
DRECHSLERWAREN (NICHT KUNSTGEWERBLICHE ERZEUGNISSE), EH.	433 90	43390	61 4
DRECHSLERWAREN (NICHT KUNSTGEWERBLICHE ERZEUGNISSE), GH.	413 90	41390	54 4
DRECHSLERWAREN (NICHT KUNSTGEWERBLICHE ERZEUGNISSE), V.	425 90	42500	58 4
DREN- UND DRECHSLERWAREN (KUNSTGEWERBLICHE ERZEUGNISSE), EH.	433 57	43357	61 4
DREN- UND DRECHSLERWAREN (KUNSTGEWERBLICHE ERZEUGNISSE), GH.	413 60	41360	54 4
DREN- UND DRECHSLERWAREN (KUNSTGEWERBLICHE ERZEUGNISSE), V.	425 60	42500	58 4
DREN- UND DRECHSLERWAREN AUS HOLZ, H.	261 47	26140	34 2
DREN- UND DRECHSLERWAREN AUS NATUERLICHEN SCHNITZ- UND FORMSTOFFEN (NICHT AUS HOLZ), H.	257 50	25720	33 2
DREHAUTOMATEN FUER DIE METALLBEARBEITUNG, H.	242 10	24210	23 2
DREHBAENKE FUER DIE METALLBEARBEITUNG, H.	242 10	24210	23 2
DREHBAENKE FUER HOLZ, H.	242 71	24290	23 2
DREHBAENKE, EH.	439 91	43991	65 4

DREHBAENKE

BETRIEBS- UND AEBNHLICHE BENENNUNGEN	VZ- NUMMER 1979	AZ- SIGNIERNUMMER	BZ-	
DREHBAENKE, GH.	416 41	41641	55	4
DREHBAENKE, V.	427 47	42700	58	4
DREHBLEI-, -FARB- UND -KOPIERSTIFTE AUS ALLEN WERKSTOFFEN (NICHT MINEN), H.	257 10	25720	33	2
DREHBUCHAUTOR, SELBSTAENDIG	755 47	75547	83	7
DREHEREI (H. VON SPIELWAREN AUS HOLZ)	258 31	25830	33	2
DREHEREI (H. VON WIRBELN AUS HOLZ FUER MUSIKINSTRUMENTE)	258 15	25815	33	2
DREHEREI (METALLBEARBEITUNG, SOWEIT NICHT ZUR PRODUKTION GEGHOREND)	239 11	23911	21	2
DREHEREI (NICHT H. VON WIRBELN FUER MUSIKINSTRUMENTE, SPIELWAREN)	261 47	26140	34	2
DREHERGEWEBE, H.	275 51	27550	40	2
DREHFLUEGEL FUER FLUGZEUGE, H.	248 10	24800	27	2
DREHFUTTER (MASCHINENSPANNZEUGE), H.	242 10	24210	23	2
DREHGESTELLE FUER FELD- UND INDUSTRIEBAHNWAGEN, H.	247 45	24700	28	2
DREHGESTELLE FUER SCHIENENGEBUNDENE WAGEN (NICHT FUER FELD- UND INDUSTRIEBAHNWAGEN), H.	247 41	24700	28	2
DREHKRANE (NICHT BAUKRANE), H.	242 21	24220	23	2
DREHMASCHINEN FUER DIE METALLBEARBEITUNG, H.	242 10	24210	23	2
DREHMASCHINEN FUER HOLZ, AUCH HANDGEFUEHRT (NICHT ELEKTROWERKZEUGE BIS 2 KW), H.	242 71	24290	23	2
DREHORGELN, H.	258 15	25815	33	2
DREHORGELSPIELER, SELBSTAENDIG	755 48	75548	83	7
DREHORGELVERMIETUNG, -VERLEIH	791 70	79180	91	7
DREHSCHLEIBEN (AUCH FUER FELD- UND INDUSTRIEBAHNEN), H.	240 70	24000	22	2
DREHSCHLEIBEN FUER STRECKENEINRICHTUNGEN IM BERGBAU, H.	242 21	24220	23	2
DREHSTROMMOTOREN, H.	250 34	25030	30	2
DREHSTUEHLE FUER DIE METALLBEARBEITUNG (KLEINDREHBAENKE), H.	242 17	24210	23	2
DREHWERKZEUGE, H.	256 01	25600	32	2
DREHZAEBNE (DREHLINGE), H.	256 01	25600	32	2
DREHZAHEMESSER, ELEKTRISCHE, H.	250 61	25060	30	2
DREI- UND MEHRGESCHOSSIGE WOHNGEBAEUDE (FERTIGTEILBAU) AUS BETON ZUR VOLLMONTAGE VORGESEHEN, H.	300 51	30051	46	3
DREI- UND MEHRGESCHOSSIGE WOHNGEBAEUDE (FERTIGTEILBAU) AUS BETON, H. UND MONTAGE DURCH BETRIEBS- ODER UNTERNEHMENSEIGENE MONTAGETRUPPS	300 51	30051	46	3
DREI- UND MEHRGESCHOSSIGE WOHNGEBAEUDE (FERTIGTEILBAU) AUS BETON, MONTAGE	300 53	30053	46	3
DREI- UND MEHRGESCHOSSIGE WOHNGEBAEUDE (FERTIGTEILBAU) AUS HOLZ ZUR VOLLMONTAGE VORGESEHEN, H.	300 56	30054	46	3
DREI- UND MEHRGESCHOSSIGE WOHNGEBAEUDE (FERTIGTEILBAU) AUS HOLZ, H. UND MONTAGE DURCH BETRIEBS- ODER UNTERNEHMENSEIGENE MONTAGETRUPPS	300 56	30054	46	3
DREI- UND MEHRGESCHOSSIGE WOHNGEBAEUDE (FERTIGTEILBAU) AUS HOLZ, MONTAGE	300 57	30057	46	3
DREI- UND MEHRGESCHOSSIGE WOHNGEBAEUDE (NICHT FERTIGTEILBAU), H.	300 40	30040	46	3
DREIRAD-LIEFERKRAFTRAEDER, H.	245 11	24513	26	2
DREIRADSCHEPPER (ACKERSCHLEPPER), H.	242 30	24230	23	2
DRELL (MATRATZENDRELL), H.	275 32	27530	40	2
DRESCHEREI, (LOHN-)	017 00	02900	01	0
DRESCHMASCHINEN, GH.	416 29	41620	55	4
DRESCHMASCHINEN, H.	242 30	24230	23	2
DRESCHMASCHINEN, V.	427 45	42700	58	4
DRESCHMASCHINENVERMIETUNG, -VERLEIH	791 10	79140	91	7
DRESDNER BANK AG	601 10	60100	73	6
DRESDNERBANK INVESTMENT MANAGEMENT KAPITALANLAGEGESELLSCHAFT MBH	609 01	60900	73	6
DRESSEUR (ARTIST), SELBSTAENDIG	755 48	75548	83	7
DRILLBOHRAPPARATE, H.	256 01	25600	32	2
DRILLMASCHINEN, H.	242 30	24230	23	2
DROGEN (ROHDROGEN), GH.	404 10	40400	50	4
DROGEN (ROHDROGEN), V.	422 20	42200	58	4
DROGEN, ZUBEREITETE, GH.	418 10	41810	56	4
DROGEN, ZUBEREITETE, H.	200 31	20031	11	2

BETRIEBS- UND AEBNLCHE BENENNUNGEN	HZ- NUMMER 1979	AZ- SIGNIERNUMMER	BZ- NUMMER	
DROGEN, ZUBEREITETE, V.	428 11	42800	58	4
DROGENBE- UND -VERARBEITUNGSMASCHINEN, H.	242 40	24240	23	2
DROGFRIE	436 61	43661	63	4
DROPS (ZUCKERWAREN), H.	287 03	28700	44	2
DROSSELSPULEN, H.	250 34	25030	30	2
DRUCKBLEI-, -FARB- UND -KOPIERSTIFTE AUS ALLEN WERKSTOFFEN (NICHT MINEN), H.	257 10	25720	33	2
DRUCKER (GERAETE FUER DIE AUTOMATISCHE DATENVERARBEITUNG), GH.	416 44	41644	55	4
DRUCKER (GERAETE FUER DIE AUTOMATISCHE DATENVERARBEITUNG), H.	243 50	24350	24	2
DRUCKER (GERAETE FUER DIE AUTOMATISCHE DATENVERARBEITUNG), V.	427 47	42700	58	4
DRUCKEREI (NICHT TEXTIL- UND ZEITUNGSDRUCKEREI)	268 15	26810	37	2
DRUCKEREI, TEXTILVEREDLUNG	275 70	27570	40	2
DRUCKERFIERZEUGNISSE FUER VERPACKUNGSZWECKE (NICHT BEDRUCKTE BEUTEL, SAECKE, TRAGTASCHEN UND TUETEN AUS PAPIER, FALTSCHACHTELN, ABREISSROLLEN), H.	268 15	26810	37	2
DRUCKEREIHILFSMITTEL, GH.	416 61	41660	55	4
DRUCKEREIHILFSMITTEL, H.	200 21	20020	11	2
DRUCKEREIHILFSMITTEL, V.	427 73	42700	58	4
DRUCKEREIMASCHINEN, -HILFSMASCHINEN UND -APPARATE (NICHT TEXTILDROCKMASCHINEN), H.	242 72	24290	23	2
DRUCKEREIMASCHINEN, -HILFSMASCHINEN UND -APPARATE, GH.	416 49	41649	55	4
DRUCKEREIMASCHINEN, -HILFSMASCHINEN UND -APPARATE, V.	427 47	42700	58	4
DRUCKEREISETZMASCHINEN, H.	242 72	24290	23	2
DRUCKFARBEN, EH.	439 91	43991	65	4
DRUCKFARBEN, GH.	416 61	41660	55	4
DRUCKFARBEN, H.	200 21	20020	11	2
DRUCKFARBEN, V.	427 73	42700	58	4
DRUCKGASARMATUREN, H.	242 91	24290	23	2
DRUCKGIESSEREI (EISEN-, STAHL- UND TEMPERGIESSEREI)	234 00	23400	19	2
DRUCKGIESSEREI (NE-METALLGIESSEREI)	236 00	23600	19	2
DRUCKGUSSFORMEN, H.	242 21	24220	23	2
DRUCKGUSSMASCHINEN, H.	242 21	24220	23	2
DRUCKGUSSWERKZEUGE FUER LEICHT- UND SCHWERMETALLE, H.	242 10	24210	23	2
DRUCKKARTON, H.	264 65	26400	36	2
DRUCKKNOEPFE AUS METALL, H.	256 91	25690	32	2
DRUCKLUFT IN FLASCHEN, H.	200 10	20010	11	2
DRUCKLUFT-TIEFGRUENDUNGSAPPARATE, H.	242 25	24220	23	2
DRUCKLUFTBREMSEN FUER SCHIENENFAHRZEUGE, H.	242 92	24290	23	2
DRUCKLUFTBREMSEN FUER STRASSENFAHRZEUGE, H.	244 40	24440	25	2
DRUCKLUFTGERAETE (NICHT BOHRER UND SONSTIGE EINSTECKWERKZEUGE, NICHT FUER DEN BERGBAU UND DIE INDUSTRIE DER STEINE UND ERDEN), H.	242 92	24290	23	2
DRUCKLUFTGERAETE FUER DEN BERGBAU UND DIE INDUSTRIE DER STEINE UND ERDEN (NICHT BOHRER UND SONSTIGE EINSTECKWERKZEUGE), H.	242 21	24220	23	2
DRUCKLUFTGERAETE, EH.	439 91	43991	65	4
DRUCKLUFTGERAETE, GH.	416 49	41649	55	4
DRUCKLUFTGERAETE, V.	427 47	42700	58	4
DRUCKLUFTKESSEL FUER KOMPRESSOREN, H.	241 05	24100	22	2
DRUCKLUFTLICHTMASCHINEN FUER DEN BERGBAU, H.	242 21	24220	23	2
DRUCKLUFTLOKOMOTIVEN, H.	247 10	24700	28	2
DRUCKLUFTMOTOREN (NICHT FUER DEN BERGBAU), H.	242 92	24290	23	2
DRUCKLUFTMOTOREN FUER DEN BERGBAU, H.	242 21	24220	23	2
DRUCKLUFTSAEGEN FUER DEN BERGBAU, H.	242 21	24220	23	2
DRUCKLUFTSYSTEME ZUR BETAETIGUNG VON BREMSEN FUER SCHIENENFAHRZEUGE, H.	242 92	24290	23	2
DRUCKLUFTWERKZEUGE (NICHT BOHRER UND SONSTIGE EINSTECKWERKZEUGE, NICHT FUER DEN BERGBAU UND DIE INDUSTRIE DER STEINE UND ERDEN), H.	242 92	24290	23	2
DRUCKLUFTWERKZEUGE FUER DEN BERGBAU UND DIE INDUSTRIE DER STEINE UND ERDEN (NICHT BOHRER UND SONSTIGE EINSTECKWERKZEUGE), H.	242 21	24220	23	2

DRUCKLUFTWERKZEUGE

BETRIEBS- UND AENNLICHE BENENNUNGEN	WZ- NUMMER 1979	AZ- SIGNIERNUMMER	BZ-	
DRUCKLUFTWERKZEUGE, EH.	439 91	43991	65	4
DRUCKLUFTWERKZEUGE, GH.	416 49	41649	55	4
DRUCKLUFTWERKZEUGE, V.	427 47	42700	58	4
DRUCKMASCHINEN FUER DIE TEXTILVEREDLUNG, H.	242 60	24260	23	2
DRUCKMASCHINEN UND -APPARATE (NICHT TEXTILDRUCKMASCHINEN), H.	242 72	24290	23	2
DRUCKMINDERVENTILE FUER DIE AUTOGENE METALLBEARBEITUNG, H.	242 92	24290	23	2
DRUCKPAPIER, GH.	419 11	41914	57	4
DRUCKPAPIER, H.	264 65	26400	36	2
DRUCKPAPIER, V.	428 51	42800	58	4
DRUCKPLATTEN (DRUCKFERTIGE; NICHT STEINDRUCKPLATTEN), H.	268 40	26840	37	2
DRUCKPLATTEN AUS METALL FUER LITHOGRAFISCHE ZWECKE, ROHE, H.	256 89	25690	32	2
DRUCKPRESSEN (NICHT TEXTILDRUCKMASCHINEN), H.	242 72	24290	23	2
DRUCKREGLER (ARMATUREN), H.	242 91	24290	23	2
DRUCKREGLER, ELEKTRISCHE, H.	250 61	25060	30	2
DRUCKROHRLEITUNGEN FUER WASSERKRAFTWERKE, H.	241 05	24100	22	2
DRUCKSTOECKE, H.	268 40	26840	37	2
DRUCKWALZEN AUS HOLZ, H.	261 47	26140	34	2
DRUCKWALZEN AUS NE-METALL, H.	233 50	23300	18	2
DRUCKWASSERKESSEL AUS STAHLBLECH, H.	256 50	25650	32	2
DRUCKZERSTAEUBERDOSEN (NICHT AUS ALUMINIUM), H.	256 69	25669	32	2
DRUCKZERSTAEUBERDOSEN AUS ALUMINIUM, H.	256 87	25690	32	2
DRUESEN, TIERISCHE, GH.	404 10	40400	50	4
DRUFSEN, TIERISCHE, V.	422 20	42200	58	4
DSK-BANK DEUTSCHE SPAR- U. KREDITBANK AG	601 30	60100	73	6
DUEBEL (KLEINEISENZEUG), H.	238 47	23840	21	2
DUEBEL AUS HOLZ, H.	261 47	26140	34	2
DUEBEL, EH.	433 13	43313	61	4
DUEBEL, GH.	413 14	41317	54	4
DUEBEL, V.	425 11	42500	58	4
DUEBEL, VHV.	429 51	42900	58	4
DUEBELSETZWERKZEUGE, MIT PATRONEN BETRIEBEN, H.	256 30	25630	32	2
DUEBELSTEINE, H.	222 44	22240	16	2
DUENGEGERAETE (MASCHINENBAUERZEUGNISSE), H.	242 70	24270	23	2
DUENGEGERAETE AUS STAHLBLECH FUER DIE LANDWIRTSCHAFT, H.	256 05	25600	32	2
DUENGEGIPS, GEW.	221 35	22190	15	2
DUENGE MASCHINEN (NICHT JAUCHESCHLEUDERN UND -VERTEILER), H.	242 30	24230	23	2
DUENGE MASCHINEN UND -GERAETE, GH.	416 20	41620	55	4
DUENGE MASCHINEN UND -GERAETE, V.	427 45	42700	58	4
DUENGE MITTEL (HUETTENKALK, DUENGESCHLACKE), H.	222 90	22290	16	2
DUENGE MITTEL (KOHLENSAUER KALK), H.	222 21	22220	16	2
DUENGE MITTEL UND SAATGUT (ABSATZ AN LANDWIRTSCHAFTLICHE UNTERNEHMEN), O.A.S., GH.	401 11	40110	50	4
DUENGE MITTEL, CHEMISCHE, H.	200 10	20010	11	2
DUENGE MITTEL, EH.	439 20	43920	65	4
DUENGE MITTEL, GETREIDE, SAATEN UND FUTTERMITTEL, O.A.S., GH.	401 11	40110	50	4
DUENGE MITTEL, GH.	401 17	40110	50	4
DUENGE MITTEL, V.	421 11	42100	58	4
DUENGE MITTELBERATUNG (WIRTSCHAFTLICHE UNTERNEHMENSBERATUNG)	781 99	78190	86	7
DUENGE STREUER (NICHT JAUCHESCHLEUDERN UND -VERTEILER), H.	242 30	24230	23	2
DUENGE TORF (TORFMULL), H.	118 50	11850	10	1
DUENGE TORF, EH.	439 20	43920	65	4
DUENGE TORF, GH.	401 17	40110	50	4

BETRIEBS- UND AEWNLICHE BENENNUNGEN	WZ- NUMMER 1979	BZ- SIGNIERNUMMER	
DUENGETORF, V.	421 11	42100	58 4
DUESEN FUER DIESELMOTOREN (NICHT FUER LUFT- ODER STRASSENFAHRZEUGE), H.	242 92	24290	23 2
DUESENROTOREN FUER LUFTFAHRZEUGE, H.	248 10	24800	27 2
DUESENSPINNMASCHINEN VON DEN SPINNDUESE AB FUER ZELLULOSISCHE UND SYNTHETISCHE FASERN UND FAEEDEN (AUCH FUER KUNSTSEIDE), H.	242 60	24260	23 2
DUFTPFLANZEN, ERZG.	* 011 10	02100	01 0
DUFTWAESSER, ALKOHOLISCHE, H.	200 33	20033	11 2
DUFTWASSER, EH.	436 50	43650	63 4
DUFTWASSER, GH.	418 60	41870	56 4
DUFTWASSER, V.	428 17	42800	58 4
DUFTWASSER, VHV.	429 84	42900	58 4
DUNGGREIFER, H.	242 30	24230	23 2
DUNGRAEUMANLAGEN, H.	242 30	24230	23 2
DUNST (MAHLMUEHLENERZEUGNIS), H.	281 10	28100	44 2
DUNSTABZUGSHAUBEN FUER DEN HAUSHALT, ELEKTRISCHE, H.	250 50	25050	30 2
DUPLEXKARTON, H.	264 65	26400	36 2
DURCHGANGSWOHNHEIM ODER -LAGER FUER AUSLAENDER, AUSSIEDLER, AUSWANDERER, FLUECHTLINGE, VERTRIEBENE, ZUWANDERER (ORGANISATION OH.E.)	* 8.. 64	89964	77 7
DURCHGANGSWOHNHEIM ODER -LAGER FUER AUSLAENDER, AUSSIEDLER, AUSWANDERER, FLUECHTLINGE, VERTRIEBENE, ZUWANDERER (GEBIETSKOERPERSCHAFT)	* 9.. 64	90964	77 7
DURCHLEUCHTMASCHINEN FUER EIER, H.	242 40	24240	23 2
DURCHSCHLAGPOST (SONDERPAPIER), H.	264 65	26400	36 2
DURCHSCHLAGPOST, GH.	419 11	41914	57 4
DURCHSCHLAGPOST, V.	428 51	42800	58 4
DURCHSCHREIBEBUCHFUUEHRUNG	781 99	78190	86 7
DURCHSCHREIBEBUCHFUUEHRUNGSMITTEL, EH.	435 11	43510	62 4
DURCHSCHREIBEBUCHFUUEHRUNGSMITTEL, GH.	419 17	41917	57 4
DURCHSCHREIBEBUCHFUUEHRUNGSMITTEL, V.	428 54	42800	58 4
DURCHSCHREIBEBUECHER, H.	265 40	26540	36 2
DURCHSCHREIBEPAPIER, EH.	435 11	43510	62 4
DURCHSCHREIBEPAPIER, GH.	419 17	41917	57 4
DURCHSCHREIBEPAPIER, H.	200 39	20039	11 2
DURCHSCHREIBEPAPIER, V.	428 54	42800	58 4
DWS DEUTSCHE GESELLSCHAFT FUER WERTPAPIERSPAREN MBH	609 01	60900	73 6
DYNAMIT, H.	200 27	20020	11 2
DYNAMODRAECHTE, H.	250 31	25030	30 2
DYNAMOS FUER FAHRRADER, H.	250 37	25030	30 2

BETRIEBS- UND AEHNLICHE BENENNUNGEN	WZ- NUMMER 1979	AZ- SIGNIERNUMMER	BZ-	
			NUMMER	
EAU DE COLOGNE, H.	200 33	20033	11	2
EBERHALTUNG	* 011 41	02100	01	0
ECHT-PERGAMENT-ROHPAPIER, GH.	419 13	41914	57	4
ECHT-PERGAMENT-ROHPAPIER, H.	264 65	26400	36	2
ECHT-PERGAMENT-ROHPAPIER, V.	428 51	42800	58	4
EDEKA-KREDITGARANTIEGEMEINSCHAFT GMBH	609 07	60900	73	6
EDEKABANK AG	603 40	60340	73	6
EDEL- UND SCHMUCKSTEINE, VHV.	429 60	42900	58	4
EDELGASE, GEMISCHTE (AUCH MIT ANDEREN GASEN), H.	200 10	20010	11	2
EDELGASE, GH.	404 10	40400	50	4
EDELGASE, UNGEMISCHTE, H.	200 27	20020	11	2
EDELGASE, V.	422 20	42200	58	4
EDELMETALL-LOTE, GEW.	233 14	23300	18	2
EDELMETALLBESTECKE UND -TAFELGERAETE, EH.	439 50	43950	65	4
EDELMETALLBESTECKE UND -TAFELGERAETE, GH.	414 65	41460	54	4
EDELMETALLBESTECKE UND -TAFELGERAETE, V.	426 60	42600	58	4
EDELMETALLE UND -METALLEGIERUNGEN, GH.	406 71	40600	50	4
EDELMETALLE UND -METALLEGIERUNGEN, V.	422 60	42200	58	4
EDELMETALLE, KOLLOIDE, H.	200 10	20010	11	2
EDELMETALLE, UNBEARBEITETE, GEW.	233 14	23300	18	2
EDELMETALLFOLIEN, H.	233 50	23300	18	2
EDELMETALLGUSS, GH.	406 75	40600	50	4
EDELMETALLGUSS, H.	236 00	23600	19	2
EDELMETALLGUSS, V.	422 60	42200	58	4
EDELMETALLHALBZEUG (NICHT DENTALMETALLHALBZEUG, SCHMUCKHALBFABRIKATE), GH.	406 75	40600	50	4
EDELMETALLHALBZEUG (NICHT DENTALMETALLHALBZEUG, SCHMUCKHALBFABRIKATE), V.	422 60	42200	58	4
EDELMETALLHALBZEUG (SCHMUCKHALBFABRIKATE), V.	426 60	42600	58	4
EDELMETALLHALBZEUG, AUCH DENTALMETALLHALBZEUG (NICHT EDELMETALLGUSS), H.	233 50	23300	18	2
EDELMETALLPULVER, GEW.	233 14	23300	18	2
EDELMETALLPULVER, GH.	406 71	40600	50	4
EDELMETALLPULVER, V.	422 60	42200	58	4
EDELMETALLSCHROTT, GH.	408 35	40830	51	4
EDELMETALLSCHROTT, V.	428 70	42800	58	4
EDELMETALLWAREN (AUCH GEBRAUCHTE; NICHT ANTIKE), EH.	439 50	43950	65	4
EDELMETALLWAREN (AUCH GEBRAUCHTE; NICHT ANTIKE), GH.	414 65	41460	54	4
EDELMETALLWAREN (AUCH GEBRAUCHTE; NICHT ANTIKE), V.	426 60	42600	58	4
EDELMETALLWAREN UND SCHMUCK (AUCH GEBRAUCHTE; NICHT ANTIKE), VHV.	429 60	42900	58	4
EDELMETALLWAREN, ANTIKE, EH.	433 51	43355	61	4
EDELMETALLWAREN, ANTIKE, GH.	413 60	41360	54	4
EDELMETALLWAREN, ANTIKE, V.	425 60	42500	58	4
EDELMETALLWAREN, ANTIKE, VHV.	429 57	42900	58	4
EDELPELZTIERE, LEBENDE, EH.	439 20	43920	65	4
EDELPELZTIERE, LEBENDE, GH.	401 55	40155	50	4
EDELPELZTIERE, LEBENDE, V.	421 17	42100	58	4
EDELPELZTIERHALTUNG, -ZUCHT UND -PFLEGE	* 034 40	03400	03	0
EDELPUTZ UND EDELPUTZERZEUGNISSE, GH.	407 40	40740	50	4
EDELPUTZ UND EDELPUTZERZEUGNISSE, H.	222 23	22220	16	2
EDELPUTZ UND EDELPUTZERZEUGNISSE, V.	422 86	42200	58	4
EDELSPLITT AUS NATURSTEIN, GEW.	221 10	22110	15	2
EDELSTAHL, GH.	406 45	40600	50	4
EDELSTAHL, V.	422 60	42200	58	4

EDELSTAHLSPICHER

BETRIEBS- UND AEBNLIHE BENENNUNGEN	WZ- NUMMER 1979	AZ- STGNIERNUMMER	BZ-	
EDELSTAHLSPICHER (BOILER), H.	256 50	25650	32	2
EDELSTAHLWERK	230 00	23000	18	2
EDELSTEINE (AUCH TECHNISCHE), GH.	414 65	41460	54	4
EDELSTEINE (AUCH TECHNISCHE), V.	426 60	42600	58	4
EDELSTEINE (NATUERLICHE UND SYNTHETISCHE), BEARBEITUNG	258 91	25891	33	2
EDELSTEINE (NATUERLICHE, UNBEARBEITETE), GEW.	221 57	22190	15	2
EDELSTEINE (SYNTHETISCHE, UNBEARBEITETE), H.	200 27	20020	11	2
EDELSTEINE, EH.	439 50	43950	65	4
EDELSTEINFASSEREI	258 95	25894	33	2
EDELSTEINGRAVIEREREI	258 91	25891	33	2
EDELSTEINSCHLEIFEREI	258 91	25891	33	2
EDELSTEINSCHMUCK, H.	258 95	25894	33	2
EDELZELLSTOFF, H.	264 11	26400	36	2
EDV-GERAETE UND -EINRICHTUNGEN (GERAETE UND EINRICHTUNGEN FUER DIE ELEKTRONISCHE DATENVERARBEITUNG), H.	243 50	24350	24	2
EFFECTENBANK-WARBURG AG	601 30	60100	73	6
EFFEKT- UND RHYTHMUSGERAETE (MUSIKINSTRUMENTE), EH.	434 50	43450	61	4
EFFEKT- UND RHYTHMUSGERAETE (MUSIKINSTRUMENTE), GH.	413 75	41375	54	4
EFFEKT- UND RHYTHMUSGERAETE (MUSIKINSTRUMENTE), V.	425 75	42500	58	4
EFFEKT- UND RHYTHMUSGERAETE (MUSIKINSTRUMENTE), H.	258 15	25815	33	2
EFFEKTENBOERSE	655 11	65500	75	6
EFFEKTENMAKLER	655 15	65500	75	6
EFFEKTENVERMITTLUNG	655 15	65500	75	6
EFFEKTINSTRUMENTE (MUSIKINSTRUMENTE), EH.	434 50	43450	61	4
EFFEKTINSTRUMENTE (MUSIKINSTRUMENTE), GH.	413 75	41375	54	4
EFFEKTINSTRUMENTE (MUSIKINSTRUMENTE), H.	258 15	25815	33	2
EFFEKTINSTRUMENTE (MUSIKINSTRUMENTE), V.	425 75	42500	58	4
EGGEE GESELLSCHAFT FUER EINKAUF-S-FINANZIERUNG MBH	605 00	60500	73	6
EGGEN (NICHT DEREN VERSCHLEISSTEILE), H.	242 30	24230	23	2
EGOUTTEURE, H.	237 40	23700	20	2
EHEANBAHNUNG	739 50	73950	80	7
EHEVERMITTLUNG	739 50	73950	80	7
EHRENFRIEDHOF	* 9.9 10	90710	80	7
EHRENZEICHEN MIT UND OHNE SCHMUCKCHARAKTER, H.	258 99	25898	33	2
EIAUSTAUSCHSTOFFE, H.	296 30	29630	44	2
EICHAMT, -BEHOERDE, -DIREKTION (NICHT SCHIFFSEICHAMT)	* 9.7 45	90100	97	9
EICHAMT, -BEHOERDE, -DIREKTION (SCHIFFSEICHAMT)	* 9.7 27	90100	97	9
EIER, EH.	431 41	43141	59	4
EIER, ERZG.	* 011 44	02100	01	0
EIER, GH.	411 45	41140	52	4
EIER, V.	423 34	42300	58	4
EIER, VHV.	429 31	42900	58	4
EIERZEUGNISSE, EH.	431 41	43141	59	4
EIERZEUGNISSE, GH.	411 45	41140	52	4
EIERZEUGNISSE, H.	296 30	29630	44	2
EIERZEUGNISSE, V.	423 34	42300	58	4
EIERZEUGNISSE, VHV.	429 31	42900	58	4
EILBOTENDIENST	739 90	73990	80	7
EIMER AUS HOLZ, H.	261 25	26120	34	2
EIMER AUS KUNSTSTOFF, H.	210 00	21000	14	2
EIMER AUS NE-METALLBLECH, H.	256 66	25666	32	2

BETRIEBS- UND AENNLICHE BENENNUNGEN	WZ- NUMMER 1979	AZ- SIGNIERNUMMER	BZ- NUMMER	BZ- KATEGORIE
EIMER FUER DEN HAUSHALT, EH.	433 15	43315	61	4
EIMER FUER DEN HAUSHALT, GH.	413 15	41315	54	4
EIMER FUER DEN HAUSHALT, V.	425 11	42500	58	4
EIMERBAGGER (BAUMASCHINEN), H.	242 25	24220	23	2
EIMERKETTENBAGGER FUER DEN BERGBAU MIT MEHR ALS 100 T KONSTRUKTIONSGEWICHT, H.	242 21	24220	23	2
EINACHSIGE MOTORGERAETE FUER DIE LANDWIRTSCHAFT, GH.	416 20	41620	55	4
EINACHSIGE MOTORGERAETE FUER DIE LANDWIRTSCHAFT, H.	242 30	24230	23	2
EINACHSIGE MOTORGERAETE FUER DIE LANDWIRTSCHAFT, V.	427 45	42700	58	4
EINACHSSCHLEPPER, GH.	416 20	41620	55	4
EINACHSSCHLEPPER, H.	242 30	24230	23	2
EINACHSSCHLEPPER, V.	427 45	42700	58	4
EINBAU VON TISCHLERERZEUGNISSEN IN BAUTEN (AUCH AUS ANDEREM MATERIAL ALS AUS HOLZ; REINE MONTAGELEISTUNG)	316 31	31631	48	3
EINRAUGARNITUPEN (ARMATUREN), H.	242 91	24290	23	2
EINBAUKUECHEN, EINBAU (REINE MONTAGELEISTUNG)	316 31	31631	48	3
EINBAUMOEBEL AUS HOLZ, H.	261 31	26132	34	2
EINBRUCHDIEBSTAHLVERSICHERUNG	614 01	61400	74	6
EINFACHBIER (OBER- UND UNTERGAERIG), H.	293 10	29300	43	2
EINFASSUNGEN (SCHRIFTGIESSEREIERZEUGNISSE), H.	256 88	25690	32	2
EINFASSUNGEN FUER FRIEDHOF SZWECKE AUS BETON, H.	222 37	22230	16	2
EINGLAESER, H.	252 15	25215	31	2
EINGLIEDERUNGSHEIM FUER BEHINDERTE (GEBIETSKOERPERSCHAFT)	* 9.. 66	90967	77	7
EINGLIEDERUNGSHEIM FUER BEHINDERTE (ORGANISATION OH.E.)	* 8.. 66	89967	77	7
EINGLIEDERUNGSHEIM FUER BEHINDERTE (SOZIALVERSICHERUNG)	* 98. 66	98967	77	7
EINGLIEDERUNGSHEIM FUER BEHINDERTE (UNTERNEHMEN)	725 10	72500	77	7
EINHEITSVERSICHERUNG	614 01	61400	74	6
EINPAUFGEGWOHNHEITEN, UNTERSUCHUNG	789 10	78910	86	7
EINKAUFKREDITBANK GMBH & CO KG	605 00	60500	73	6
EINKAUFSTASCHEN AUS LEDER, KUNSTLEDER UND ANDEREN KUNSTSTOFFOLIEN, TEXTILEN GEWEBEN ODER SONSTIGEN STOFFEN, H.	271 01	27100	38	2
EINKNOEPPFELZE, H.	276 65	27660	41	2
EINKOCHAPPARATE, ELEKTRISCHE, H.	250 50	25050	30	2
EINKOCHEREI (H. VON OBST- UND GEMUESEKONSERVEN)	286 01	28600	44	2
EINKOCHGLAESER, EH.	433 30	43330	61	4
EINKOCHGLAESER, GH.	413 30	41330	54	4
EINKOCHGLAESER, H.	227 41	22740	17	2
EINKOCHGLAESER, V.	425 30	42500	58	4
EINLAGEN (ORTHOPAEDISCHE FUSSSTUETZEN), H.	252 70	25270	31	2
EINLAGESTOFF (HFTERWARE UND ABGEPASSTE EINLAGEN) FUER BEKLEIDUNG, WAESCHE U.AE., H.	275 95	27590	40	2
EINLAGESTOFF, EH.	432 20	43220	60	4
EINLAGESTOFF, GH.	412 20	41220	53	4
EINLAGESTOFF, V.	424 20	42400	58	4
EINLAUFSEIHER (ARMATUREN), H.	242 91	24290	23	2
EINLEGGSOHLEN AUS ALLEN MATERIALIEN (NICHT ORTHOPAEDISCHE FUSSSTUETZEN), H.	272 10	27210	39	2
EINRAHMUNGSGESCHAFT (BILDEREINRAHMUNG)	261 47	26140	34	2
EINRICHTUNG DES GESUNDHEITSWESENS, NICHT KRANKENHAUS (GEBIETSKOERPERSCHAFT)	* 9.. 99	90999	85	7
EINRICHTUNG DES GESUNDHEITSWESENS, NICHT KRANKENHAUS (ORGANISATION OH.E.)	* 8.. 99	89999	85	7
EINRICHTUNG DES GESUNDHEITSWESENS, NICHT KRANKENHAUS (SOZIALVERSICHERUNG)	* 98. 99	98999	85	7
EINRICHTUNG DES GESUNDHEITSWESENS, NICHT KRANKENHAUS (UNTERNEHMEN)	771 59	77159	85	7
EINRICHTUNG DES VETERINAERWESENS	774 50	77450	85	7
EINRICHTUNG DES ZWEITEN BILDUNGSWEGES (GEBIETSKOERPERSCHAFT)	* 9.. 75	90975	82	7
EINRICHTUNG DES ZWEITEN BILDUNGSWEGES (ORGANISATION OH.E.)	* 8.. 75	89975	82	7

EINRICHTUNG DES ZWEITEN BILDUNGSWEGES

BETRIEBS- UND AEBNLICHE BENENNUNGEN	WZ- NUMMER 1979	AZ- SIGNIERNUMMER	BZ- SIGNIERNUMMER	
EINRICHTUNG DES ZWEITEN BILDUNGSWEGES (UNTERNEHMEN)	751 51	75151	82	7
EINRICHTUNG ZUR EINGLIEDERUNG UND PFLEGE BEHINDERTER (GEBIETSKOERPERSCHAFT)	* 9.. 66	90967	77	7
EINRICHTUNG ZUR EINGLIEDERUNG UND PFLEGE BEHINDERTER (ORGANISATION OH.E.)	* 8.. 66	89967	77	7
EINRICHTUNG ZUR EINGLIEDERUNG UND PFLEGE BEHINDERTER (SOZIALVERSICHERUNG)	* 98. 66	90967	77	7
EINRICHTUNG ZUR EINGLIEDERUNG UND PFLEGE BEHINDERTER (UNTERNEHMEN)	725 10	72500	77	7
EINRICHTUNG ZUR PFLEGE ALTER MENSCHEN (GEBIETSKOERPERSCHAFT)	* 9.. 68	90968	77	7
EINRICHTUNG ZUR PFLEGE ALTER MENSCHEN (ORGANISATION OH.E.)	* 8.. 68	89968	77	7
EINRICHTUNG ZUR PFLEGE ALTER MENSCHEN (UNTERNEHMEN)	727 00	72700	77	7
EINRICHTUNG, WISSENSCHAFTLICHE, ALS TEIL EINER HOCHSCHULE BETRIEBEN (GEBIETSKOERPERSCHAFT)	* 9.. 71	90971	82	7
EINRICHTUNG, WISSENSCHAFTLICHE, ALS TEIL EINER HOCHSCHULE BETRIEBEN (ORGANISATION OH.E.)	* 8.. 71	89971	82	7
EINRICHTUNG, WISSENSCHAFTLICHE, ALS TEIL EINER HOCHSCHULE BETRIEBEN (UNTERNEHMEN)	751 10	75110	82	7
EINRICHTUNG, WISSENSCHAFTLICHE, NICHT BIBLIOTHEK, ARCHIV, HOCHSCHULE (GEBIETSKOERPERSCHAFT)	* 9.. 74	90974	82	7
EINRICHTUNG, WISSENSCHAFTLICHE, NICHT BIBLIOTHEK, ARCHIV, HOCHSCHULE (ORGANISATION OH.E.)	* 8.. 74	89974	82	7
EINRICHTUNG, WISSENSCHAFTLICHE, NICHT BIBLIOTHEK, ARCHIV, HOCHSCHULE (SOZIALVERSICHERUNG)	* 98. 74	98974	82	7
EINRICHTUNG, WISSENSCHAFTLICHE, NICHT BIBLIOTHEK, ARCHIV, HOCHSCHULE (UNTERNEHMEN)	751 30	75130	82	7
EINRICHTUNGEN AUS NE-METALLBLECH FUER DECKENSTRAHLUNGSHHEIZUNGEN, H.	256 66	25666	32	2
EINRICHTUNGEN AUS STAHL- UND NE-METALLBLECH, H.	256 71	25670	32	2
EINRICHTUNGEN FUER BUEHNEN, MASCHINELLE, H.	242 21	24220	23	2
EINRICHTUNGEN FUER DEN BERGBAU, MASCHINELLE, H.	242 21	24220	23	2
EINRICHTUNGEN FUER DIE AUTOMATISCHE DATENVERARBEITUNG SOWIE DEREN TEILE UND ZUBEHOER (AUCH GEBRAUCHTE), V.	427 47	42700	58	4
EINRICHTUNGEN FUER DIE AUTOMATISCHE DATENVERARBEITUNG SOWIE DEPEN TEILE UND ZUBEHOER (AUCH GEBRAUCHTE), GH.	416 44	41644	55	4
EINRICHTUNGEN FUER DIE AUTOMATISCHE DATENVERARBEITUNG SOWIE DEREN TEILE UND ZUBEHOER (AUCH GEBRAUCHTE), EH.	435 60	43560	62	4
EINRICHTUNGEN FUER DIE AUTOMATISCHE DATENVERARBEITUNG, H.	243 50	24350	24	2
EINRICHTUNGEN FUER DIE BAUSTOFF-, KERAMIK- UND GLASINDUSTRIE, MASCHINELLE, H.	242 25	24220	23	2
EINRICHTUNGEN FUER DIE DRAHT- UND FUNKNACHRICHTENTECHNIK, H.	250 61	25060	30	2
EINRICHTUNGEN FUER DIE REPRODUKTIONSTECHNIK, MASCHINELLE (NICHT VERVIELFAELTIGUNGSMASCHINEN, LICHTPAUSMASCHINEN UND -GERAETE), H.	242 72	24290	23	2
EINRICHTUNGEN FUER ELEKTROMEDIZINISCHE UND ELEKTRODENTALE ZWECKE (NICHT DENTALOEFEN), H.	250 61	25060	30	2
EINRICHTUNGEN FUER GIESSEREIEN, MASCHINELLE, H.	242 21	24220	23	2
EINRICHTUNGEN FUER GROSSBAUSTELLEN, MASCHINELLE, H.	242 25	24220	23	2
EINRICHTUNGEN FUER GROSSKUECHEN UND GASTWIRTSCHAFTEN, MASCHINELLE, H.	242 40	24240	23	2
EINRICHTUNGEN FUER HUETTEN UND WALZWERKE, MASCHINELLE, H.	242 21	24220	23	2
EINRICHTUNGEN FUER KIES-, SAND- UND SCHOTTERWERKE, MASCHINELLE, H.	242 25	24220	23	2
EINRICHTUNGEN FUER MEDIZINISCHE ZWECKE (ELEKTROMEDIZINISCHE GERAETE UND EINRICHTUNGEN), H.	250 61	25060	30	2
EINRICHTUNGEN FUER MEDIZINISCHE ZWECKE, MEDIZINMECHANISCHE, H.	252 70	25270	31	2
EINRICHTUNGEN FUER NAHRUNGSMITTEL- UND VERWANDTE GEBWERBE, MASCHINELLE, H.	242 40	24240	23	2
EINRICHTUNGEN FUER WAGENUMLAUEFE UND STRECKEN IM BERGBAU, H.	242 21	24220	23	2
EINRICHTUNGEN ZUR ANWENDUNG RADIOAKTIVER ISOTOPE, H.	250 61	25060	30	2
EINRICHTUNGEN ZUR WASSERGWINNUNG, BAU (BRUNNENBAU)	300 76	30076	46	3
EINRICHTUNGSGEGENSTAENDE AUS PORZELLAN UND PORELIT, H.	224 10	22410	17	2
EINRICHTUNGSGEGENSTAENDE AUS STEINGUT, FEINEM UND GRAUBLAUEM STEINZEUG, H.	224 21	22420	17	2
EINRICHTUNGSGEGENSTAENDE AUS TON (FUER DEN HAUS- UND GARTENGEBRAUCH), H.	224 25	22420	17	2
EINRICHTUNGSHAUS (EH. MIT MOEBELN)	433 40	43340	61	4
EINSAETZE FUER DIE MOEBELINDUSTRIE AUS NE-METALLBLECH, H.	256 66	25666	32	2
EINSAETZE FUER DIE MOEBELINDUSTRIE AUS STAHLBLECH, H.	256 50	25650	32	2
EINSATZKESSEL FUER KESSELOEFEN AUS NE-METALLBLECH, H.	256 66	25666	32	2
EINSATZKESSEL FUER KESSELOEFEN AUS STAHLBLECH, H.	256 50	25650	32	2
EINSCHLAGPAPIER, H.	265 90	26590	36	2
EINSPRITZPUMPEN FUER KRAFTFAHRZEUGE, H.	244 40	24440	25	2
EINSTECKKISSEN, EH.	432 74	43275	60	4

BETRIEBS- UND AEHNLICHE BENENNUNGEN	WZ- NUMMER 1979	AZ- SIGNIERNUMMER	BZ- NUMMER	BZ- NUMMER
EINSTECKKISSEN, GH.	412 74	41270	53	4
EINSTECKKISSEN, V.	424 61	42400	58	4
EINSTECKWERKZEUGE (NICHT MASCHINEN- UND PRAEZISIONSWERKZEUGE FUER DIE METALL- UND WERKSTOFFBEARBEITUNG), H.	256 01	25600	32	2
EINTRITTSKARTEN, H.	268 15	26810	37	2
EINTRITTSKARTENVERKAUF	739 90	73990	80	7
EINWOHNERMELDEAMT	* 9.2 45	90100	97	9
EINZELAPPARATE UND -MASCHINEN FUER DIE CHEMISCHE UND VERWANDTE INDUSTRIE, H.	242 40	24240	23	2
EINZELMASCHINEN FUER HOCHOEFEN, HUETTEN, STAHL- UND WALZWERKE, H.	242 21	24220	23	2
EINZIEHUNGSSTELLE (INKASSOBUERO)	789 31	78990	89	7
EIPULVER, EH.	431 41	43141	59	4
EIPULVER, GH.	411 45	41140	52	4
EIPULVER, H.	296 30	29630	44	2
EIPULVER, V.	423 34	42300	58	4
EIS (AUCH TROCKENEIS; NICHT SPEISEEIS), GH.	416 55	41650	55	4
EIS (AUCH TROCKENEIS; NICHT SPEISEEIS), V.	427 71	42700	58	4
EIS (NICHT SPEISEEIS), EH.	439 91	43991	65	4
EIS (SPEISEEIS), EH. (NICHT EISDIELE)	431 44	43144	59	4
EIS (SPEISEEIS), GH.	411 36	41130	52	4
EIS (SPEISEEIS), H. (NICHT SPEISEEISHERSTELLUNG ZUM DIREKTEN ABSATZ AN ENDVERBRAUCHER)	287 09	28700	44	2
EIS (SPEISEEIS), V.	423 33	42300	58	4
EIS, GEN.	296 50	29680	44	2
EIS, TROCKENEIS, H.	200 10	20010	11	2
EISBAHN, -HALLE (GEBIETSKOERPERSCHAFT)	* 9.. 86	90986	83	7
EISBAHN, -HALLE (ORGANISATION OH.E.)	* 8.. 86	89986	83	7
EISBAHN, -HALLE (UNTERNEHMEN)	755 81	75580	83	7
EISBRECHER (WASSERFAHRZEUGE), H.	246 11	24610	27	2
EISBRECHERBETRIEB AUF SEE UND IN KUESTENGWAESSERTERN	514 95	51495	70	5
EISCAFE	713 96	71396	76	7
EISDIELE	713 96	71396	76	7
EISEN (NICHT ROHEISEN), GH.	406 45	40600	50	4
EISEN (ROHEISEN), GH.	406 41	40600	50	4
EISEN- UND METALLKURZWAREN, EH.	433 13	43313	61	4
EISEN- UND METALLKURZWAREN, GH.	413 14	41317	54	4
EISEN- UND METALLKURZWAREN, V.	425 11	42500	58	4
EISEN- UND METALLKURZWAREN, VHV.	429 51	42900	58	4
EISEN-, METALL- UND KUNSTSTOFFWAREN, O.A.S., EH.	433 11	43311	61	4
EISEN-, METALL- UND KUNSTSTOFFWAREN, O.A.S., GH.	413 11	41311	54	4
EISEN-, STAHL- UND TEMPERGIESSEREI	234 00	23400	19	2
EISEN-, STAHL- UND TEMPERGUSS (UNLEGIERT ODER LEGIERT), H.	234 00	23400	19	2
EISEN, V.	422 60	42200	58	4
EISENBAHN (DEUTSCHE BUNDESBahn)	* 511 10	51110	66	5
EISENBAHN (NICHT DEUTSCHE BUNDESBahn)	511 50	51150	66	5
EISENBAHN-SPAR- UND DARLEHNSKASSE EG	603 40	60340	73	6
EISENBAHN-SPAR- UND DARLEHNSKASSE KARLSRUHE	603 40	60340	73	6
EISENBAHNAUSRUESTUNGSGEGENSTAENDE AUS NE-METALLBLECH, H.	256 66	25666	32	2
EISENBAHNAUSRUESTUNGSGEGENSTAENDE AUS STAHLBLECH, H.	256 50	25650	32	2
EISENBAHNEN (SPIELWAREN), H.	258 31	25830	33	2
EISENBAHNFAEHRE	* 511 10	51110	66	5
EISENBAHNKUPPLUNGEN, H.	247 41	24700	28	2
EISENBAHNOBERBAU	300 79	30079	46	3

EISENBAHNOBERBAUSTOFFE

BETRIEBS- UND AENHLICHE BENENNUNGEN	VZ- NUMMER 1979	AZ- SIGNIERNUMMER	BZ- NUMMER	BZ- NUMMER
EISENBAHNOBERBAUSTOFFE (WALZSTAHL NICHT FUER FELD- UND INDUSTRIEBAHNEN), GH.	406 45	40600	50	4
EISENBAHNOBERBAUSTOFFE (WALZSTAHL NICHT FUER FELD- UND INDUSTRIEBAHNEN), V.	422 60	42200	58	4
EISENBAHNOBERBAUSTOFFE (WALZSTAHL), H.	230 00	23000	18	2
EISENBAHNPENSIONSKASSE	611 50	61100	74	6
EISENBAHNPUFFER, H.	247 41	24700	28	2
EISENBAHNREKLAME	787 13	78700	88	7
EISENBAHNSCHOTTER AUS NATURSTEIN, GEW.	221 10	22110	15	2
EISENBAHNSCHWELLEN AUS HOLZ (NICHT IMPRAEGNIERTE), H.	260 10	26010	34	2
EISENBAHNSCHWELLEN AUS HOLZ, GH.	407 14	40710	50	4
EISENBAHNSCHWELLEN AUS HOLZ, IMPRAEGNIERTE, H.	260 51	26051	34	2
EISENBAHNSCHWELLEN AUS HOLZ, V.	422 84	42200	58	4
EISENBAHNSICHERUNGSANLAGEN (MECHANISCHE UND PNEUMATISCHE), H.	242 92	24290	23	2
EISENBAHNSICHERUNGSANLAGEN (NICHT ELEKTRISCHE BAHNSIGNAL- UND -SICHERUNGSGERAETE), V.	427 47	42700	58	4
EISENBAHNSICHERUNGSANLAGEN (NICHT ELEKTRISCHE BAHNSIGNAL- UND -SICHERUNGSGERAETE), GH.	416 49	41649	55	4
EISENBAHNSICHERUNGSANLAGEN, ELEKTRISCHE, H.	250 37	25030	30	2
EISENBAHNSTEUERWAGEN, H.	247 41	24700	28	2
EISENBAHNTRANSPORTVERSICHERUNG	614 04	61400	74	6
EISENBAHNTRIEBWAGEN (NICHT LOKOTIVEN), H.	247 41	24700	28	2
EISENBAHNVERWALTUNG (NICHT DEUTSCHE BUNDESBahn)	511 50	51150	66	5
EISENBAHNWAGEN (NICHT FELD- UND INDUSTRIEBAHNWAGEN, TENDER), H.	247 41	24700	28	2
EISENBAHNWAGEN-VERSCHIEBEVORRICHTUNGEN, H.	242 21	24220	23	2
EISENBAHNWAGEN, GH.	416 19	41619	55	4
EISENBAHNWAGEN, V.	427 10	42700	58	4
EISENBAHNZEUG, ROLLENDES (AUCH GEWALZT), H.	232 00	23200	21	2
EISENBearbeitungsabfuelle, GH.	408 31	40830	51	4
EISENBearbeitungsabfuelle, V.	428 70	42800	58	4
EISENBIEGEREI (NICHT AUF DER BAUSTELLE), H.	238 47	23840	21	2
EISENBIEGEREI AUF DER BAUSTELLE (HOCHBAU; NICHT FERTIGTEILBAU)	300 40	30040	46	3
EISENBIEGEREI AUF DER BAUSTELLE (STRASSENBAU)	300 75	30075	46	3
EISENBIEGEREI AUF DER BAUSTELLE (TIEFBAU; NICHT WASSER- UND WASSERSPEZIALBAU, STRASSENBAU, SCHACHTBAU)	300 79	30079	46	3
EISENBIEGEREI AUF DER BAUSTELLE (WASSER- UND WASSERSPEZIALBAU)	300 73	30073	46	3
EISENERZ (ROH, AUFBEREITET, GESINTERT, GEROESTET), GEW.	113 10	11310	08	1
EISENERZ, GH.	406 11	40600	50	4
EISENERZ, V.	422 60	42200	58	4
EISENERZBERGBAU	113 10	11310	08	1
EISENFLECHTEREI AUF DER BAUSTELLE (HOCHBAU; NICHT FERTIGTEILBAU)	300 40	30040	46	3
EISENFLECHTEREI AUF DER BAUSTELLE (STRASSENBAU)	300 75	30075	46	3
EISENFLECHTEREI AUF DER BAUSTELLE (TIEFBAU; NICHT WASSER- UND WASSERSPEZIALBAU, STRASSENBAU, SCHACHTBAU)	300 79	30079	46	3
EISENFLECHTEREI AUF DER BAUSTELLE (WASSER- UND WASSERSPEZIALBAU)	300 73	30073	46	3
EISENGUSS, GH.	406 45	40600	50	4
EISENGUSS, H.	234 00	23400	19	2
EISENGUSS, V.	422 60	42200	58	4
EISENHALBZEUG (NICHT GESCHMIEDETES, NICHT GIESSEREIERZEUGNIS), H.	230 00	23000	18	2
EISENHALBZEUG, GESCHMIEDET (NICHT GIESSEREIERZEUGNIS), H.	232 00	23200	21	2
EISENHALBZEUG, GH.	406 45	40600	50	4
EISENHALBZEUG, V.	422 60	42200	58	4
EISENKONSTRUKTIONEN FUER HOCH-, BRUECKEN- UND WASSERBAU, H.	240 10	24000	22	2
EISENPORTLANDZEMENT, H.	222 10	22210	16	2
EISENPULVER, GH.	406 45	40600	50	4
EISENPULVER, H.	238 47	23840	21	2

ELEKTRISCHE HAARSCHNEIDEMASCHINEN

BETRIEBS- UND AEBNHLICHE BENENNUNGEN	WZ- NUMMER 1979	AZ- SIGNIERNUMMER	BZ- SIGNIERNUMMER	
EISENPULVER, V.	422 60	42200	58	4
EISENSCHROTT, GH.	408 31	40830	51	4
EISENSCHROTT, V.	428 70	42800	58	4
EISKISTEN UND -SCHRAENKE AUS HOLZ, H.	261 31	26132	34	2
EISKONSERVEN, EH.	431 44	43144	59	4
EISKONSERVEN, GH.	411 36	41130	52	4
EISKONSERVEN, H.	287 09	28700	44	2
EISKONSERVEN, V.	423 33	42300	58	4
EISKREM, EH. (NICHT EISDIELE)	431 44	43144	59	4
EISKREM, GH.	411 36	41130	52	4
EISKREM, H. (NICHT SPEISEEYSHERSTELLUNG ZUM DIREKTEN ABSATZ AN ENDVERBRAUCHER)	287 09	28700	44	2
EISKREM, V.	423 33	42300	58	4
EISKUNSTLAEUFER, SELBSTAENDIG	755 84	75580	83	7
EISMASCHINEN, H.	242 92	24290	23	2
EISPULVER UND -BINDEMittel, EH.	431 44	43144	59	4
EISPULVER UND -BINDEMittel, GH.	411 36	41130	52	4
EISPULVER UND -BINDEMittel, H.	287 09	28700	44	2
EISPULVER UND -BINDEMittel, V.	423 33	42300	58	4
EISSALON	713 96	71396	76	7
EISSCHRAENKE AUS HOLZ, H.	261 31	26132	34	2
EISSPORTGERAETE, H.	258 60	25860	33	2
EISSPORTLEHRER, SELBSTAENDIG	755 87	75580	83	7
EISSPORTSCHULE (GEBIETSKOERPERSCHAFT)	* 9.. 87	90987	83	7
EISSPORTSCHULE (ORGANISATION OH.E.)	* 8.. 87	89987	83	7
EISSPORTSCHULE (UNTERNEHMEN)	755 87	75580	83	7
EIWEISS, GH.	411 45	41140	52	4
EIWEISS, V.	423 34	42300	58	4
EIWEISSERZEUGNISSE (NICHT FISCHWEISS), H.	296 30	29630	44	2
ELEKTRISCHE AUSRUESTUNGEN FUER FAHRRADER, EH.	438 50	43850	65	4
ELEKTRISCHE AUSRUESTUNGEN FUER FAHRRADER, GH.	416 17	41617	55	4
ELEKTRISCHE AUSRUESTUNGEN FUER FAHRRADER, H.	250 37	25030	30	2
ELEKTRISCHE AUSRUESTUNGEN FUER FAHRRADER, V.	427 10	42700	58	4
ELEKTRISCHE AUSRUESTUNGEN FUER LUFTFAHRZEUGE (NICHT BATTERIEN, FUNK- UND DRAHTNACHRICHTENTECHNISCHE GERAETE UND EINRICHTUNGEN, GLUEHLAMPEN), H.	250 37	25030	30	2
ELEKTRISCHE BETRIEBSAUSRUESTUNGEN FUER KRAFT- UND FAHRRADER, EH.	438 50	43850	65	4
ELEKTRISCHE BETRIEBSAUSRUESTUNGEN FUER KRAFTFAHRZEUGE UND VERBRENNUNGSMOTOREN (NICHT BATTERIEN UND GLUEHLAMPEN), H.	250 37	25030	30	2
ELEKTRISCHE BETRIEBSAUSRUESTUNGEN FUER KRAFTFAHRZEUGE, GH.	416 14	41614	55	4
ELEKTRISCHE BETRIEBSAUSRUESTUNGEN FUER KRAFTFAHRZEUGE, V.	427 10	42700	58	4
ELEKTRISCHE BETRIEBSAUSRUESTUNGEN FUER KRAFTFAHRZEUGE, VHV.	429 71	42900	58	4
ELEKTRISCHE BETRIEBSAUSRUESTUNGEN FUER KRAFTWAGEN, EH.	438 15	43810	65	4
ELEKTRISCHE DUNSTABZUGSHAUBEN FUER DEN HAUSHALT, H.	250 50	25050	30	2
ELEKTRISCHE FAHRMOTOREN FUER KRAFTFAHRZEUGE, EH.	438 15	43810	65	4
ELEKTRISCHE FAHRMOTOREN FUER KRAFTFAHRZEUGE, GH.	416 14	41614	55	4
ELEKTRISCHE FAHRMOTOREN FUER KRAFTFAHRZEUGE, H.	250 34	25030	30	2
ELEKTRISCHE FAHRMOTOREN FUER KRAFTFAHRZEUGE, V.	427 10	42700	58	4
ELEKTRISCHE FAHRMOTOREN FUER KRAFTFAHRZEUGE, VHV.	429 71	42900	58	4
ELEKTRISCHE GERAETE ZUR HAUT- UND HAARBEHANDLUNG (NICHT FUER GWERBLICHE ZWECHE), H.	250 50	25050	30	2
ELEKTRISCHE GESCHIRRSPUELMASCHINEN FUER GWERBLICHE ZWECHE, H.	242 40	24240	23	2
ELEKTRISCHE HAARSCHNEIDEMASCHINEN, GH.	418 50	41850	56	4
ELEKTRISCHE HAARSCHNEIDEMASCHINEN, H.	250 37	25030	30	2
ELEKTRISCHE HAARSCHNEIDEMASCHINEN, V.	428 14	42800	58	4

ELEKTRISCHE HAUSHALTSGERAETE

BETRIEBS- UND AEHNLICHE BENENNUNGEN	HZ- NUMMER 1979	AZ- SIGNIERNUMMER	BZ-	
ELEKTRISCHE HAUSHALTSGERAETE (NICHT OEFEN, HERDE, KUEHLSCHRAENKE, WASCH-, BUEGEL- UND GESCHIRRSPUELMASCHINEN), EH.	434 11	43411	61	4
ELEKTRISCHE HAUSHALTSGERAETE, GH.	413 20	41320	54	4
ELEKTRISCHE HAUSHALTSGERAETE, H.	250 50	25050	30	2
ELEKTRISCHE HAUSHALTSGERAETE, REPARATUR IN WERKSTAETTEN.	259 10	25910	30	2
ELEKTRISCHE HAUSHALTSGERAETE, V.	425 15	42500	58	4
ELEKTRISCHE HAUSHALTSGERAETE, VERMIETUNG, VERLEIH.	791 70	79180	91	7
ELEKTRISCHE HAUSHALTSKUEHLMOEBEL, -WASCHMASCHINEN UND -GERAETE, H.	250 50	25050	30	2
ELEKTRISCHE HEISSWASSERBEREITER FUEER DEN HAUSHALT, H.	250 50	25050	30	2
ELEKTRISCHE HEISSWASSERBEREITER FUEER GWERBBLICHE ZWECCKE, H.	250 37	25030	30	2
ELEKTRISCHE HEIZELEMENTE, -STAEBE UND -EINSAETZE FUEER DEN HAUSHALT, H.	250 50	25050	30	2
ELEKTRISCHE HEIZUNGEN FUEER DEN HAUSHALT, H.	250 50	25050	30	2
ELEKTRISCHE INDUSTRIEOEFEN, H.	250 37	25030	30	2
ELEKTRISCHE KLEINWAERMEGERAETE, H.	250 50	25050	30	2
ELEKTRISCHE KUEHLMOEBEL FUEER DEN HAUSHALT, REPARATUR IN WERKSTAETTEN.	259 10	25910	30	2
ELEKTRISCHE LUFTBEFEUCHTER FUEER DEN HAUSHALT, H.	250 50	25050	30	2
ELEKTRISCHE MESS-, PRUEF-, REGEL- UND STEUERUNGSGERAETE UND -EINRICHTUNGEN, EH.	434 11	43411	61	4
ELEKTRISCHE MESS-, PRUEF-, REGEL- UND STEUERUNGSGERAETE UND -EINRICHTUNGEN, GH.	413 20	41320	54	4
ELEKTRISCHE MESS-, PRUEF-, REGEL- UND STEUERUNGSGERAETE UND -EINRICHTUNGEN, H.	250 61	25060	30	2
ELEKTRISCHE MESS-, PRUEF-, REGEL- UND STEUERUNGSGERAETE UND -EINRICHTUNGEN, V.	425 15	42500	58	4
ELEKTRISCHE MESS-, PRUEF-, REGEL- UND STEUERUNGSGERAETE UND -EINRICHTUNGEN, VHV.	429 54	42900	58	4
ELEKTRISCHE RAUMHEIZGERAETE UND -EINRICHTUNGEN FUEER DEN HAUSHALT, H.	250 50	25050	30	2
ELEKTRISCHE RAUMHEIZGERAETE, EH.	434 15	43415	61	4
ELEKTRISCHE RAUMHEIZGERAETE, GH.	413 20	41320	54	4
ELEKTRISCHE RAUMHEIZGERAETE, V.	425 15	42500	58	4
ELEKTRISCHE RAUMKONDITIONIERGERAETE, H.	250 50	25050	30	2
ELEKTRISCHE SCHREIBMASCHINEN, H.	243 10	24310	24	2
ELEKTRISCHE SIGNAL- UND SICHERHEITSGERAETE, GH.	413 20	41320	54	4
ELEKTRISCHE SIGNAL- UND SICHERHEITSGERAETE, H.	250 37	25030	30	2
ELEKTRISCHE SIGNAL- UND SICHERHEITSGERAETE, V.	425 15	42500	58	4
ELEKTRISCHE TROCKENHAUBEN FUEER DEN HAUSHALT, H.	250 50	25050	30	2
ELEKTRISCHE TROCKENHAUBEN FUEER GWERBBLICHE ZWECCKE, GH.	418 50	41850	56	4
ELEKTRISCHE TROCKENHAUBEN FUEER GWERBBLICHE ZWECCKE, H.	250 37	25030	30	2
ELEKTRISCHE TROCKENHAUBEN FUEER GWERBBLICHE ZWECCKE, V.	428 14	42800	58	4
ELEKTRISCHE UND ELEKTRONISCHE MESS- UND PRUEFGERAETE, H.	250 61	25060	30	2
ELEKTRISCHE WAESCHETROMMELTROCKNER FUEER DEN HAUSHALT, H.	250 50	25050	30	2
ELEKTRISCHE WASCH- UND BUEGELMASCHINEN FUEER GWERBBLICHE ZWECCKE, H.	242 73	24290	23	2
ELEKTRISCHE WASCH-, BUEGEL- UND GESCHIRRSPUELMASCHINEN FUEER DEN HAUSHALT, EH.	434 15	43415	61	4
ELEKTRISCHE WASCH-, BUEGEL- UND GESCHIRRSPUELMASCHINEN FUEER DEN HAUSHALT, GH.	413 20	41320	54	4
ELEKTRISCHE WASCH-, BUEGEL- UND GESCHIRRSPUELMASCHINEN FUEER DEN HAUSHALT, H.	250 50	25050	30	2
ELEKTRISCHE WASCH-, BUEGEL- UND GESCHIRRSPUELMASCHINEN FUEER DEN HAUSHALT, V.	425 15	42500	58	4
ELEKTRISCHE WASCH-, BUEGEL- UND GESCHIRRSPUELMASCHINEN FUEER DEN HAUSHALT, VHV.	429 54	42900	58	4
ELEKTRISCHE WASCH-, BUEGEL- UND GESCHIRRSPUELMASCHINEN FUEER GWERBBLICHE ZWECCKE, VHV.	429 75	42900	58	4
ELEKTRISCHE WASCH-, BUEGEL- UND GESCHIRRSPUELMASCHINEN FUEER GWERBBLICHE ZWECCKE, V.	427 47	42700	58	4
ELEKTRISCHE WASCH-, BUEGEL- UND GESCHIRRSPUELMASCHINEN FUEER GWERBBLICHE ZWECCKE, GH.	416 49	41649	55	4
ELEKTRISCHE ZEITDIENSTGERAETE, EH.	434 11	43411	61	4
ELEKTRISCHE ZEITDIENSTGERAETE, GH.	413 20	41320	54	4
ELEKTRISCHE ZEITDIENSTGERAETE, H.	250 61	25060	30	2
ELEKTRISCHE ZEITDIENSTGERAETE, V.	425 15	42500	58	4
ELEKTRIZITAETS- UND GASERZEUGUNG UND -VERTEILUNG, O.A.S.	100 00	10000	06	1
ELEKTRIZITAETS- UND GASERZEUGUNG, O.A.S.	100 00	10000	06	1

ELEKTROHERDE

BETRIEBS- UND AENMLICHE BENENNUNGEN	WZ- NUMMER 1979	AZ- SIGNIFIKATION	BZ- SIGNIFIKATION	
ELEKTRIZITAETS- UND GASVERTEILUNG, O.A.S.	100 00	10000	06	1
ELEKTRIZITAETS-, GAS- UND FERNWAERMEERZEUGUNG UND -VERTEILUNG, O.A.S.	100 00	10000	06	1
ELEKTRIZITAETS-, GAS- UND FERNWAERMEVERSORGUNG, O.A.S.	100 00	10000	06	1
ELEKTRIZITAETSERZEUGUNG AUS KERNENERGIE FUER DIE SELBSTVERSORGUNG	101 44	10100	06	1
ELEKTRIZITAETSERZEUGUNG AUS KERNENERGIE UND -VERTEILUNG FUER DIE OEFFENTLICHE VERSORGUNG	101 14	10100	06	1
ELEKTRIZITAETSERZEUGUNG AUS WAERMEKRAFT (NICHT KERNENERGIE) FUER DIE SELBSTVERSORGUNG	101 41	10100	06	1
ELEKTRIZITAETSERZEUGUNG AUS WAERMEKRAFT (NICHT KERNENERGIE) UND -VERTEILUNG FUER DIE OEFFENTLICHE VERSORGUNG	101 11	10100	06	1
ELEKTRIZITAETSERZEUGUNG AUS WASSERKRAFT FUER DIE SELBSTVERSORGUNG	101 47	10100	06	1
ELEKTRIZITAETSERZEUGUNG AUS WASSERKRAFT UND -VERTEILUNG FUER DIE OEFFENTLICHE VERSORGUNG	101 17	10100	06	1
ELEKTRIZITAETSERZEUGUNGS-, -UMWANDLUNGS- UND -VERTEILUNGSGERAETE UND -EINRICHTUNGEN, V.	425 15	42500	58	4
ELEKTRIZITAETSERZEUGUNGS-, -UMWANDLUNGS- UND -VERTEILUNGSGERAETE UND -EINRICHTUNGEN, GH.	413 20	41320	54	4
ELEKTRIZITAETSUMFORMUNG	101 70	10100	06	1
ELEKTRIZITAETSVERTEILUNG (NICHT -ERZEUGUNG)	101 70	10100	06	1
ELEKTRIZITAETSZAEHLER, H.	250 61	25060	30	2
ELEKTRO-SCHMIEDEFUEHREGERAETE, H.	250 37	25030	30	2
ELEKTRO-SONDERMASCHINEN, H.	250 34	25030	30	2
ELEKTRO-STAHLWERK	230 00	23000	18	2
ELEKTRO-WEIDENZAEHNE, H.	250 37	25030	30	2
ELEKTROBACKOEFEN UND -GERAETE (NICHT BACKOEFEN FUER GEWERBLICHE ZWECKE, TRANSPORTABLE KACHELOEFEN), H.	250 50	25050	30	2
ELEKTROBACKOEFEN UND -GERAETE, EH.	434 15	43415	61	4
ELEKTROBACKOEFEN UND -GERAETE, GH.	413 20	41320	54	4
ELEKTROBACKOEFEN UND -GERAETE, V.	425 15	42500	58	4
ELEKTROBRATOEFEN UND -GERAETE (NICHT TRANSPORTABLE KACHELOEFEN), H.	250 50	25050	30	2
ELEKTROBRATOEFEN UND -GERAETE, EH.	434 15	43415	61	4
ELEKTROBRATOEFEN UND -GERAETE, GH.	413 20	41320	54	4
ELEKTROBRATOEFEN UND -GERAETE, V.	425 15	42500	58	4
ELEKTROBUEGELISEN FUER DEN HAUSHALT, H.	250 50	25050	30	2
ELEKTROBUEGELMASCHINEN UND -PRESSEN FUER DEN HAUSHALT, H.	250 50	25050	30	2
ELEKTROBUEHRE (NICHT AUS KUNSTSTOFF), H.	250 37	25030	30	2
ELEKTROBUEHRE AUS KUNSTSTOFF, H.	210 00	21000	14	2
ELEKTROCHEMISCHE GERAETE UND EINRICHTUNGEN (NICHT ANODEN UND KATHODEN), H.	250 37	25030	30	2
ELEKTRODEN (GRAPHIT- UND KOHLENELEKTRODEN), H.	250 37	25030	30	2
ELEKTRODEN AUS EDELMETALL, H.	256 89	25690	32	2
ELEKTRODEN, UMHUELLE (SCHWEISSELEKTRODEN), H.	237 40	23700	20	2
ELEKTRODENDAMPFKESSEL, H.	250 37	25030	30	2
ELEKTRODENTALE EINRICHTUNGEN (NICHT DENTALOEFEN), H.	250 61	25060	30	2
ELEKTRODENTALE EINRICHTUNGEN, GH.	418 31	41830	56	4
ELEKTRODENTALE EINRICHTUNGEN, V.	428 14	42800	58	4
ELEKTROEINBAUHERDE, H.	250 50	25050	30	2
ELEKTROFILTERGERAETE, H.	250 37	25030	30	2
ELEKTROGENERATOREN, EH.	434 11	43411	61	4
ELEKTROGENERATOREN, GH.	413 20	41320	54	4
ELEKTROGENERATOREN, H.	250 34	25030	30	2
ELEKTROGENERATOREN, V.	425 15	42500	58	4
ELEKTROGEWINDESCHNEIDER (ELEKTROWERKZEUGE BIS 2 KW), H.	250 37	25030	30	2
ELEKTROHAMMER (ELEKTROWERKZEUGE BIS 2 KW), H.	250 37	25030	30	2
ELEKTROHAENGEBAHMEN (HEBEZEUGE), H.	242 21	24220	23	2
ELEKTROHERDE (NICHT TRANSPORTABLE KACHELHERDE), H.	250 50	25050	30	2
ELEKTROHERDE, EH.	434 15	43415	61	4
ELEKTROHERDE, GH.	413 20	41320	54	4

ELEKTROHERDE

BETRIEBS- UND AEBNLIHE BENENNUNGEN	HZ- NUMMER 1979	AZ- SIGNIERNUMMER	BZ- NUMMER	BZ- NUMMER
ELEKTROHERDE, V.	425 15	42500	58	4
ELEKTROINSTALLATION	310 50	31050	48	3
ELEKTROINSTALLATIONSMATERIAL, EH.	434 11	43411	61	4
ELEKTROINSTALLATIONSMATERIAL, GH.	413 20	41320	54	4
ELEKTROINSTALLATIONSMATERIAL, V.	425 15	42500	58	4
ELEKTROKABEL, -LEITUNGEN UND -DRAEHTE, ISOLIERTE, H.	250 31	25030	30	2
ELEKTROKACHELOEFEN, H.	224 75	22470	17	2
ELEKTROKARDIOGRAFEN, GH.	418 35	41830	56	4
ELEKTROKARDIOGRAFEN, H.	250 61	25060	30	2
ELEKTROKARDIOGRAFEN, V.	428 14	42800	58	4
ELEKTROKARREN (BATTERIEFAHRZEUGE), H.	242 21	24220	23	2
ELEKTROKARRENANHAENGER, H.	242 21	24220	23	2
ELEKTROKERAMISCHE OFENKOERPER, H.	224 75	22470	17	2
ELEKTROKLEINHERDE, H.	250 50	25050	30	2
ELEKTROKOCHER UND -ERHITZER FUER DEN HAUSHALT, H.	250 50	25050	30	2
ELEKTROKOHLEN (NICHT SCHWEISSELEKTRODEN), H.	250 37	25030	30	2
ELEKTROKUEHLSCHRAENKE FUER DEN HAUSHALT, H.	250 50	25050	30	2
ELEKTROKUEHLSCHRAENKE FUER GEMERBLICHE ZWECHE, H.	242 92	24290	23	2
ELEKTROKUEHLSCHRAENKE, EH.	434 15	43415	61	4
ELEKTROKUEHLSCHRAENKE, GH.	413 20	41320	54	4
ELEKTROKUEHLSCHRAENKE, V.	425 15	42500	58	4
ELEKTROLASTWAGEN UND -SCHLEPPER, H.	242 21	24220	23	2
ELEKTROLOET- UND -SCHWEISSGERAETE, EH.	434 11	43411	61	4
ELEKTROLOET- UND -SCHWEISSGERAETE, GH.	413 20	41320	54	4
ELEKTROLOET- UND -SCHWEISSGERAETE, H.	250 37	25030	30	2
ELEKTROLOET- UND -SCHWEISSGERAETE, V.	425 15	42500	58	4
ELEKTROLOET- UND -SCHWEISSGERAETE, VHV.	429 54	42900	58	4
ELEKTROLOETKOLBEN, H.	250 37	25030	30	2
ELEKTROLOKOMOTIVEN, H.	247 10	24700	28	2
ELEKTROLUX FINANZ GMBH	605 00	60500	73	6
ELEKTROLYSE (METALLOBERFLAECHEENBEHANDLUNG, SOWEIT NICHT ZUR PRODUKTION GEMEREND)	238 70	23870	21	2
ELEKTROLYSEGERAETE UND -EINRICHTUNGEN, H.	250 37	25030	30	2
ELEKTROLYTKUPFER, GEM.	233 14	23300	18	2
ELEKTROMAGNETISCHE BAUELEMENTE FUER DIE FERNMELDE- UND HOCHFREQWENZTECHNIK, H.	250 65	25060	30	2
ELEKTROMAGNETISCHE GERAETE (NICHT MAGNETKUPPLUNGEN, MAGNETVERSTAERKER, ELEKTROMAGNETISCHE BAUELEMENTE FUER DIE FERNMELDE- UND HOCHFREQWENZTECHNIK UND ELEKTROMAGNETISCHE WERKSTOFFPRUEFGERAETE), H.	250 37	25030	30	2
ELEKTROMAGNETISCHE WERKSTOFFPRUEFGERAETE, H.	250 61	25060	30	2
ELEKTROMEDIZINISCHE GERAETE UND EINRICHTUNGEN (AUCH GEMERACHT), EH.	436 40	43640	63	4
ELEKTROMEDIZINISCHE GERAETE UND EINRICHTUNGEN (AUCH GEMERACHT), V.	428 14	42800	58	4
ELEKTROMEDIZINISCHE GERAETE UND EINRICHTUNGEN (AUCH GEMERACHT; DENTALMEDIZINISCHE), GH.	418 31	41830	56	4
ELEKTROMEDIZINISCHE GERAETE UND EINRICHTUNGEN (AUCH GEMERACHT; NICHT DENTALMEDIZINISCHE), GH.	418 35	41830	56	4
ELEKTROMEDIZINISCHE GERAETE UND EINRICHTUNGEN (NICHT DENTALOEFEN), H.	250 61	25060	30	2
ELEKTROMOTOREN UND -GENERATOREN (NICHT ELEKTRISCHE FAHRMOTOREN FUER KRAFTFAHRZEUGE), GH.	413 20	41320	54	4
ELEKTROMOTOREN UND -GENERATOREN (NICHT ELEKTRISCHE FAHRMOTOREN FUER KRAFTFAHRZEUGE), VHV.	429 54	42900	58	4
ELEKTROMOTOREN UND -GENERATOREN (NICHT ELEKTRISCHE FAHRMOTOREN FUER KRAFTFAHRZEUGE), EH.	434 11	43411	61	4
ELEKTROMOTOREN UND -GENERATOREN (NICHT ELEKTRISCHE FAHRMOTOREN FUER KRAFTFAHRZEUGE), V.	425 15	42500	58	4
ELEKTROMOTOREN, H.	250 34	25030	30	2
ELEKTROMOTORENBLECHE, H.	230 00	23000	18	2
ELEKTROMOTORISCHE WIRTSCHAFTSGERAETE FUER DEN HAUSHALT (NICHT KUEHLSCHRAENKE, WASCH-, BUEGEL- UND GESCHIRRSPELMASCHINEN), EH.	434 11	43411	61	4
ELEKTROMOTORISCHE WIRTSCHAFTSGERAETE FUER DEN HAUSHALT, EH.	413 20	41320	54	4

BETRIEBS- UND AEHNLICHE BENENNUNGEN	AZ- NUMMER 1979	AZ- SIGNIERNUMMER	BZ- NUMMER	
ELEKTROMOTORISCHE WIRTSCHAFTSGERAETE FUER DEN HAUSHALT, H.	250 50	25050	30	2
ELEKTROMOTORISCHE WIRTSCHAFTSGERAETE FUER DEN HAUSHALT, REPARATUR IN WERKSTAETTEN	259 10	25910	30	2
ELEKTROMOTORISCHE WIRTSCHAFTSGERAETE FUER DEN HAUSHALT, V.	425 15	42500	58	4
ELEKTROMOTORISCHE WIRTSCHAFTSGERAETE FUER DEN HAUSHALT, VHV.	429 54	42900	58	4
ELEKTROMOTORISCHE WIRTSCHAFTSGERAETE FUER GEWERBE (NICHT GROSSKAFFEEMUEHLEN, WASCHMASCHINEN UND WAESCHESCHLEUDERN FUER GEWERBLICHE ZWECKE, GEWERBLICHE KUEHLMOEBEL, STAUBSAUGER FUER INDUSTRIELLE ZWECKE, GROSSKUECHENMASCHINEN UND -GERAETE, VENTILATOREN), H.	250 37	25030	30	2
ELEKTROENBESCHLEUNIGER (NICHT ROENTGENGERAETE UND -EINRICHTUNGEN FUER MEDIZINISCHE ZWECKE), H.	250 37	25030	30	2
ELEKTROENBLITZGERAETE, H.	250 45	25040	30	2
ELEKTROENBLITZLAMPEN (FCTOBLITZLAMPEN), H.	250 41	25040	30	2
ELEKTROENMIKROSKOPE, H.	250 61	25060	30	2
ELEKTROENPUMPEN, H.	250 37	25030	30	2
ELEKTROENRECHNER (DATENVERARBEITUNGSGERAETE UND -EINRICHTUNGEN), H.	243 50	24350	24	2
ELEKTROENRECHNER (NICHT DATENVERARBEITUNGSGERAETE UND -EINRICHTUNGEN), H.	243 10	24310	24	2
ELEKTROENROEHPREN (NICHT ROENTGEN- UND VENTILROEHPREN), H.	250 71	25070	30	2
ELEKTROENISCHE MUSIKINSTRUMENTE, EH.	434 50	43450	61	4
ELEKTROENISCHE MUSIKINSTRUMENTE, GH.	413 75	41375	54	4
ELEKTROENISCHE MUSIKINSTRUMENTE, H.	258 15	25815	33	2
ELEKTROENISCHE MUSIKINSTRUMENTE, V.	425 75	42500	58	4
ELEKTROENISCHE RECHNER, EH.	435 60	43560	62	4
ELEKTROENISCHE RECHNER, GH.	416 44	41644	55	4
ELEKTROENISCHE RECHNER, V.	427 47	42700	58	4
ELEKTROENISCHE STEUERUNGEN, H.	250 61	25060	30	2
ELEKTROPHYSIKALISCHE GERAETE UND EINRICHTUNGEN (NICHT ANODEN UND KATHODEN), H.	250 37	25030	30	2
ELEKTROPORZELLAN, H.	224 45	22440	17	2
ELEKTROROHRE (ISOLIERROHRE, KABELSCHUTZROHRE), H.	250 34	25030	30	2
ELEKTROROHRE, EH.	434 11	43411	61	4
ELEKTROROHRE, GH.	413 20	41320	54	4
ELEKTROROHRE, V.	425 15	42500	58	4
ELEKTROROHRE, VHV.	429 54	42900	58	4
ELEKTROSCHALTGERAETE, -ANLAGEN, H.	250 34	25030	30	2
ELEKTROSCHRAUBENZIEHER (ELEKTROWERKZEUGE BIS 2 KW), H.	250 37	25030	30	2
ELEKTROSCHWEISSEREI (SOWEIT NICHT ZUR PRODUKTION GEGHOREND)	239 11	23911	21	2
ELEKTROSCHWEISSGERAETE, H.	250 37	25030	30	2
ELEKTROSTATISCHE GERAETE UND EINRICHTUNGEN, H.	250 37	25030	30	2
ELEKTROTECHNISCHE ERZEUGNISSE DER NACHRICHTENTECHNIK, H.	250 61	25060	30	2
ELEKTROTECHNISCHE ERZEUGNISSE DER STARKSTROMTECHNIK, H.	250 34	25030	30	2
ELEKTROTECHNISCHE ERZEUGNISSE, MONTAGE, INSTALLATION (NICHT BAUINSTALLATION)	250 80	25080	30	2
ELEKTROTECHNISCHE FACHPLANUNG, INGENIEURBUERO	784 33	78430	87	7
ELEKTROTECHNISCHE FEINKERAMIK (AUCH IN VERBINDUNG MIT METALLTEILEN), H.	224 45	22440	17	2
ELEKTROTECHNISCHE FERTIGERZEUGNISSE FUER ISOLIERZWECKE, H.	250 37	25030	30	2
ELEKTROTECHNISCHE GUMMIWAREN, EH.	439 91	43991	65	4
ELEKTROTECHNISCHE GUMMIWAREN, GH.	416 65	41660	55	4
ELEKTROTECHNISCHE GUMMIWAREN, H.	213 50	21350	14	2
ELEKTROTECHNISCHE GUMMIWAREN, V.	427 75	42700	58	4
ELEKTROTECHNISCHES LABORATORIUM	784 70	78470	87	7
ELEKTROTISCHHERDE, H.	250 50	25050	30	2
ELEKTROVOLLHERDE, H.	250 50	25050	30	2
ELEKTROWAERMEGERAETE (NICHT OEFEN, HERDE), EH.	434 11	43411	61	4
ELEKTROWAERMEGERAETE FUER DEN HAUSHALT, REPARATUR IN WERKSTAETTEN	259 10	25910	30	2
ELEKTROWAERMEGERAETE GH.	413 20	41320	54	4
ELEKTROWAERMEGERAETE UND -EINRICHTUNGEN FUER DEN HAUSHALT, H.	250 50	25050	30	2

ELEKTROWAERMEGERAETE

BETRIEBS- UND AENNLICHE BENENNUNGEN	WZ- NUMMER 1979	AZ- SIGNIERNUMMER	BZ-	
ELEKTROWAERMEGERAETE UND -EINRICHTUNGEN FUER GEWERBLICHE ZWECKE (NICHT BACKOEFEN, GROSSKAFFEE MASCHINEN, WASCHMASCHINEN, WAESCHESCHLEUDERN UND BUEGELMASCHINEN FUER GEWERBLICHE ZWECKE, NICHT ELEKTRISCHE INDUSTRIEOEFEN, GROSSKUECHENGERAETE, VIEHFUTTERDAEMPFER, KACHELHERDE UND -OEFEN, ELEKTROKERAMISCHE OFENKOERPER), H.	250 37	25030	30	2
ELEKTROWAERMEGERAETE, V.	425 15	42500	58	4
ELEKTROWAERMEGERAETE, VHV.	429 54	42900	58	4
ELEKTROWAESCHESCHLEUDERN (NICHT WAESCHESCHLEUDERN FUER GEWERBLICHE ZWECKE), H.	250 50	25050	30	2
ELEKTROWASCHMASCHINEN FUER DEN HAUSHALT, EH.	434 15	43415	61	4
ELEKTROWASCHMASCHINEN FUER DEN HAUSHALT, GH.	413 20	41320	54	4
ELEKTROWASCHMASCHINEN FUER DEN HAUSHALT, H.	250 50	25050	30	2
ELEKTROWASCHMASCHINEN FUER DEN HAUSHALT, V.	425 15	42500	58	4
ELEKTROWERKZEUGE BIS 2 KW (NICHT STOFFZUSCHNEIDEMASCHINEN), H.	250 37	25030	30	2
ELEKTROWERKZEUGE BIS 2 KW, EH.	433 13	43313	61	4
ELEKTROWERKZEUGE BIS 2 KW, GH.	413 18	41317	54	4
ELEKTROWERKZEUGE BIS 2 KW, V.	425 11	42500	58	4
ELEKTROZAEUNE, EH.	434 11	43411	61	4
ELEKTROZAEUNE, GH.	413 20	41320	54	4
ELEKTROZAEUNE, H.	250 37	25030	30	2
ELEKTROZAEUNE, V.	425 15	42500	58	4
ELEKTROZAHNBUERSTEN, H.	250 50	25050	30	2
ELEKTROZUEGE (HEBEZUEGE), H.	242 21	24220	23	2
ELEVATOREN ZU MUELLEREINMASCHINEN UND -ANLAGEN, H.	242 40	24240	23	2
ELFENBEIN, GH.	414 65	41460	54	4
ELFENBEIN, V.	426 60	42600	58	4
ELFENBEINMALEREI	257 50	25720	33	2
ELFENBEINWAREN, H.	257 50	25720	33	2
ELOXIEREN VON METALL (SOWEIT NICHT ZUR PRODUKTION GEHOEREND)	238 70	23870	21	2
EMAILLIEREN VON METALL (SOWEIT NICHT ZUR PRODUKTION GEHOEREND)	238 70	23870	21	2
EMAILS (CHEMISCHE ZUBEREITUNG), H.	200 21	20020	11	2
EMBALLAGEN AUS KUNSTSTOFF, H.	210 00	21000	14	2
EMBALLAGEN AUS NE-METALLBLECH, H.	256 66	25666	32	2
EMBALLAGEN AUS PAPIER, H.	265 25	26530	36	2
EMBALLAGEN AUS STAHLBLECH, H.	256 50	25650	32	2
EMPPFAENGERROEHREN, H.	250 71	25070	30	2
EMPFANGSANTENNEN (NICHT ANTENNENLITZE), H.	250 71	25070	30	2
EMPFANGSSPEDITION (NICHT GUETERBEFOERDERUNG)	551 10	55110	72	5
ENDLOSFORMULARE, EH.	435 11	43510	62	4
ENDLOSFORMULARE, GH.	419 17	41917	57	4
ENDLOSFORMULARE, H.	268 15	26810	37	2
ENDLOSFORMULARE, V.	428 54	42800	58	4
ENDMASSE (FEINMESSZUEGE), H.	252 55	25250	31	2
ENDOSKOPE, H.	252 11	25211	31	2
ENERGIE- UND WASSERWIRTSCHAFT (GEBIETSKOERPERSCHAFT)	* 9.7 41	90100	97	9
ENERGIEVERSORGUNGSTECHNISCHE FACHPLANUNG, INGENIEURBUERO	784 33	78430	87	7
ENTBINDUNGSHEIM (GEBIETSKOERPERSCHAFT)	* 9.. 91	90991	85	7
ENTRINDUNGSHEIM (ORGANISATION OH.E.)	* 8.. 91	89991	85	7
ENTBINDUNGSHEIM (SOZIALVERSICHERUNG)	* 98. 91	98991	85	7
ENTBINDUNGSHEIM (UNTERNEHMEN)	771 51	77151	85	7
ENTENFARM	* 011 44	02100	01	0
ENTFERNUNGSMESSER (FOTOZUBEHOER), EH.	439 41	43941	65	4
ENTFERNUNGSMESSER (FOTOZUBEHOER), GH.	414 31	41430	54	4
ENTFERNUNGSMESSER (FOTOZUBEHOER), V.	426 31	42600	58	4

ERDBOHRGERÄTE

BETRIEBS- UND AEBNLIHE BENENNUNGEN	WZ- NUMMER 1979	AZ- SIGNIENUMMER	
ENTFERNUNGSMESSER (NICHT FOTOZUBEHOER), EH.	439 45	43945	65 4
ENTFERNUNGSMESSER (NICHT FOTOZUBEHOER), GH.	414 35	41430	54 4
ENTFERNUNGSMESSER (NICHT FOTOZUBEHOER), V.	426 35	42600	58 4
ENTFERNUNGSMESSER, H.	252 11	25211	31 2
ENTLADUNGSLAMPEN, H.	250 41	25040	30 2
ENTLUEFTUNGSANLAGEN, INSTALLATION	310 30	31030	49 3
ENTMISTUNGSANLAGEN, GH.	416 20	41620	55 4
ENTMISTUNGSANLAGEN, H.	242 30	24230	23 2
ENTMISTUNGSANLAGEN, V.	427 45	42700	58 4
ENTMOTTUNG (UNTERNEHMEN)	745 30	74530	81 7
ENTRIPPEN VON TABAK	299 11	29910	45 2
ENTROSTUNG (AUCH MITTELS FLAMM- ODER SANDSTRAHL; NICHT FLAMM- ODER SANDSTRAHLARBEITEN AN GEBAEUDEFASSADEN)	316 24	31625	48 3
ENTROSTUNGSMITTEL (ROSTLOESEMittel), EH.	436 65	43665	63 4
ENTROSTUNGSMITTEL (ROSTLOESEMittel), GH.	418 80	41870	56 4
ENTROSTUNGSMITTEL (ROSTLOESEMittel), H.	200 27	20020	11 2
ENTROSTUNGSMITTEL (ROSTLOESEMittel), V.	428 17	42800	58 4
ENTSCHAEDIGUNGSAMT	* 9.5 17	90100	97 9
ENTSTAUBUNGSANLAGEN FUER DAMPKESSEL, H.	241 01	24100	22 2
ENTSTAUBUNGSANLAGEN FUER LUFTECHNISCHE ANLAGEN, H.	242 92	24290	23 2
ENTTRUEMMERUNGSARBEITEN	302 09	30209	46 3
ENTWAESSERUNGSAMT, -VERBAND	* 9.8 20	90420	81 7
ENTWAESSERUNGSANLAGENBAU	300 73	30073	46 3
ENTWERFER (KUNSTLER), SELBSTAENDIG	755 46	75545	83 7
ENTWESUNG, NICHT LAND- ODER FORSTWIRTSCHAFTLICHE SCHAEDLINGSBEKAEMPfung (UNTERNEHMEN)	745 30	74530	81 7
ENTWICKLER (FOTOCHEMISCHES MATERIAL), EH.	439 41	43941	65 4
ENTWICKLER (FOTOCHEMISCHES MATERIAL), GH.	414 31	41430	54 4
ENTWICKLER (FOTOCHEMISCHES MATERIAL), H.	200 35	20035	11 2
ENTWICKLER (FOTOCHEMISCHES MATERIAL), V.	426 31	42600	58 4
ENTWICKLUNG VON FOTOGRAFISCHEN PLATTEN UND FILMEN (NICHT VORFUEHRFILME)	257 75	25770	33 2
ENTWICKLUNGSANSTALT (FOTOGRAFISCHES LABORATORIUM)	257 75	25770	33 2
ENTWICKLUNGSANSTALT (KOPIERANSTALT FUER KINOFILME)	257 71	25770	33 2
ENTZIEHUNGSANSTALT, KRANKENHAUS (GEBIETSKOERPERSCHAFT)	* 9. 91	90991	85 7
ENTZIEHUNGSANSTALT, KRANKENHAUS (ORGANISATION OH.E.)	* 8. 91	89991	85 7
ENTZIEHUNGSANSTALT, KRANKENHAUS (SOZIALVERSICHERUNG)	* 98. 91	98991	85 7
ENTZIEHUNGSANSTALT, KRANKENHAUS (UNTERNEHMEN)	771 51	77151	85 7
ERD- UND FEUERBESTATTUNGSANSTALT, -INSTITUT	739 70	73970	80 7
ERD- UND GRUNDBAU, INGENIEURBUERO FUER TECHNISCHE FACHPLANUNG	784 33	78430	87 7
ERDALKALICARBONATE, H.	200 10	20010	11 2
ERDALKALINETALLE UND -ELEMENTE FUER CHEMISCHE ZWECHE, H.	200 10	20010	11 2
ERDBAU	300 71	30071	46 3
ERDBAUARBEITEN	300 71	30071	46 3
ERDBAUGERAETE, GH.	416 42	41642	55 4
ERDBAUGERAETE, H.	242 25	24220	23 2
ERDBAUGERAETE, V.	427 47	42700	58 4
ERDBAUGERAETEVERMIETUNG, -VERLEIH	791 20	79140	91 7
ERDBEEREN, ERZG. (IM WECHSEL MIT LANDWIRTSCHAFTLICHEN KULTUREN)	* 011 10	02100	01 0
ERDBEEREN, ERZG. (NICHT IM WECHSEL MIT LANDWIRTSCHAFTLICHEN KULTUREN)	* 014 10	02100	02 0
ERDBEERPLANTAGE (NICHT ANBAU IM WECHSEL MIT LANDWIRTSCHAFTLICHEN KULTUREN)	* 014 10	02100	02 0
ERDBEWEGUNGSARBEITEN, LANDESKULTURBAU	300 71	30071	46 3
ERDBOHRGERAETE, H.	242 21	24220	23 2

BETRIEBS- UND AEHNLICHE BENENNUNGEN	WZ- NUMMER 1979	AZ- SIGNIERNUMMER	BZ- NUMMER	BZ- NUMMER
ERDEN, GH.	407 40	40740	50	4
ERDEN, V.	422 86	42200	58	4
ERDGAS, GEW.	116 00	11600	09	1
ERDGAS, GH.	405 70	40570	50	4
ERDGAS, V.	422 57	42200	58	4
ERDGASAUFBEREITUNG IN GASWERKEN (NICHT -GEWINNUNG) UND -VERTEILUNG FUER DIE OEFFENTLICHE VERSORGUNG ..	103 10	10300	06	1
ERDGASBEFOERDERUNG IN ROHRLEITUNGEN (NICHT GASVERTEILUNG)	516 00	51600	72	5
ERDGASBENZIN, GEW.	116 00	11600	09	1
ERDGASBOHRUNG (AUCH AUFSUCHEN VON ERDOEL- UND ERDGASLAGERN)	116 00	11600	09	1
ERDGASLEITUNG (NICHT GASVERTEILUNG)	516 00	51600	72	5
ERDGASVERTEILUNG (NICHT -GEWINNUNG)	103 70	10300	06	1
ERDNUESSE, GEROESTETE, H.	286 01	28600	44	2
ERDOEL, GETOPPT, H.	116 00	11600	09	1
ERDOEL, ROH, GEW.	116 00	11600	09	1
ERDOEL, ROH, GH.	405 70	40570	50	4
ERDOEL, ROH, V.	422 57	42200	58	4
ERDOELBEFOERDERUNG IN ROHRLEITUNGEN	516 00	51600	72	5
ERDOELBOHRANLAGEN UND -GERAETE, H.	242 21	24220	23	2
ERDOELBOHRUNG (AUCH AUFSUCHEN VON ERDOEL- UND ERDGASLAGERN)	116 00	11600	09	1
ERDOELFOERDEREINRICHTUNGEN, H.	242 21	24220	23	2
ERDOELGAS, GEW.	116 00	11600	09	1
ERDOELLEITUNG	516 00	51600	72	5
ERDTRANSPORTGERAETE, GELAEENDEGAENGE (NICHT STRASSENFAHRZEUGE), H.	242 25	24220	23	2
ERDWACHS, GEW.	116 00	11600	09	1
ERDWACHS, GH.	405 70	40570	50	4
ERDWACHS, V.	422 57	42200	58	4
ERFINDER (NICHT SELBSTAENDIGER WISSENSCHAFTLER)	784 70	78470	87	7
ERFINDER (SELBSTAENDIGER WISSENSCHAFTLER)	751 40	75140	82	7
ERGAENZUNGSMOEBEL (NICHT BUERO-, GARTEN- UND CAMPINGMOEBEL, KORBMOEBEL), EH.	433 40	43340	61	4
ERGAENZUNGSMOEBEL (NICHT KORB-, GARTEN- UND CAMPINGMOEBEL), GH.	413 60	41360	54	4
ERGAENZUNGSMOEBEL (NICHT KORB-, GARTEN- UND CAMPINGMOEBEL), V.	425 60	42500	58	4
ERGAENZUNGSMOEBEL AUS HOLZ, H.	261 31	26132	34	2
ERHOLUNGS- UND FERIENHEIM (GEBIETSKOERPERSCHAFT)	* 9.. 51	90951	76	7
ERHOLUNGS- UND FERIENHEIM (ORGANISATION OH.E.)	* 8.. 51	89951	76	7
ERHOLUNGS- UND FERIENHEIM (SOZIALVERSICHERUNG)	* 98. 51	98951	76	7
ERHOLUNGS- UND FERIENHEIM (UNTERNEHMEN)	711 91	71191	76	7
ERHOLUNGS- UND FERIENLAGER (GEBIETSKOERPERSCHAFT)	* 9.. 51	90951	76	7
ERHOLUNGS- UND FERIENLAGER (ORGANISATION OH.E.)	* 8.. 51	89951	76	7
ERHOLUNGS- UND FERIENLAGER (SOZIALVERSICHERUNG)	* 98. 51	98951	76	7
ERHOLUNGS- UND FERIENLAGER (UNTERNEHMEN)	711 91	71191	76	7
ERHOLUNGSREISEN (VERANSTALTUNG)	555 51	55550	72	5
ERHOLUNGSREISEN (VERMITTLUNG)	555 55	55550	72	5
ERMITTLUNGSBUERO (AUSKUNFT)	789 71	78971	90	7
ERNAEHRUNGSWIRTSCHAFTLICHE GERAETE AUS NE-METALLBLECH (NICHT FEINSTBLECHPACKUNGEN), H.	256 66	25666	32	2
ERNAEHRUNGSWIRTSCHAFTSSTELLE	* 9.7 11	90100	97	9
ERNENPUTSCH, FRITZ (TEILZAHLUNGSKREDITINSTITUT)	605 00	60500	73	6
ERNTEBERGUNGS- UND -AUFBEREITUNGSMASCHINEN UND -GERAETE (NICHT TROCKNUNGSANLAGEN UND -MASCHINEN), H. .	242 30	24230	23	2
ERNTEBERGUNGS- UND -AUFBEREITUNGSMASCHINEN UND -GERAETE, GH.	416 20	41620	55	4
ERNTEBERGUNGS- UND -AUFBEREITUNGSMASCHINEN UND -GERAETE, V.	427 45	42700	58	4
ERNTEGARN AUS SISAL UND MANILAHANF, H.	275 91	27590	40	2
ERNTERMASCHINEN UND -GERAETE FUER DIE LANDWIRTSCHAFT, H.	242 30	24230	23	2

BETRIEBS- UND AEBNLICHE BENENNUNGEN	WZ- NUMMER 1979	AZ- SIGNIERNUMMER	BZ-	
ERNTEN UND VERPACKEN VON OBST UND GEMUESE	* 017 00	02900	01	0
ERSATZKASSE DER GESETZLICHEN KRANKENVERSICHERUNG (ERSATZKASSE FUER ANGESTELLTE, ERSATZKASSEN FUER ARBEITER)	* 982 14	98200	98	9
ERSATZKRANKENKASSE	* 982 14	98200	98	9
ERSCHUETTERUNGSSCHUTZBAU	302 05	30205	46	3
ERSTLINGSARTIKEL (NICHT ERSTLINGSSTRUEMPFE UND -SCHUHE), GEWIRKT ODER GESTRIKT, H.	275 65	27560	40	2
ERSTLINGSARTIKEL, EH.	432 37	43230	60	4
ERSTLINGSARTIKEL, GH.	412 45	41240	53	4
ERSTLINGSARTIKEL, V.	424 50	42400	58	4
ERSTLINGSSTRUEMPFE UND -SCHUHE, H.	275 61	27560	40	2
ERWERBSGARTENBAU (GEMUESEBAU)	* 014 10	02100	02	0
ERWERBSGARTENBAU (ZIERPFLANZENBAU)	* 014 30	02100	02	0
ERZE, (EISEN-), GEW.	113 10	11310	08	1
ERZE, (EISEN-), GH.	406 11	40600	50	4
ERZE, (NE-METALL-), GEW.	113 50	11350	08	1
ERZE, (NE-METALL-), GH.	406 15	40600	50	4
ERZE, SPALT- UND BRUTSTOFFHALTIG, GEW.	114 00	11400	08	1
ERZE, V.	422 60	42200	58	4
ERZIEHUNG, HEIM FUER HILFEN ZUR ERZIEHUNG (GEBIETSKOERPERSCHAFT)	* 9.. 77	90977	82	7
ERZIEHUNG, HEIM FUER HILFEN ZUR ERZIEHUNG (ORGANISATION OH.E.)	* 8.. 77	89977	82	7
ERZIEHUNG, HEIM FUER HILFEN ZUR ERZIEHUNG (UNTERNEHMEN)	751 57	75157	82	7
ERZIEHUNGSHEIM (GEBIETSKOERPERSCHAFT)	* 9.. 77	90977	82	7
ERZIEHUNGSHEIM (ORGANISATION OH.E.)	* 8.. 77	89977	82	7
ERZIEHUNGSHEIM (UNTERNEHMEN)	751 57	75157	82	7
ERZIEHUNGSSCHWIERIGE, BERUFSSCHULE FUER BEHINDERTE (GEBIETSKOERPERSCHAFT)	* 9.. 76	90976	82	7
ERZIEHUNGSSCHWIERIGE, BERUFSSCHULE FUER BEHINDERTE (ORGANISATION OH.E.)	* 8.. 76	89976	82	7
ERZIEHUNGSSCHWIERIGE, BERUFSSCHULE FUER BEHINDERTE (UNTERNEHMEN)	751 54	75154	82	7
ERZIEHUNGSSCHWIERIGE, SCHULE DER ALLGEMEINEN AUSBILDUNG FUER BEHINDERTE (GEBIETSKOERPERSCHAFT)	* 9.. 75	90975	82	7
ERZIEHUNGSSCHWIERIGE, SCHULE DER ALLGEMEINEN AUSBILDUNG FUER BEHINDERTE (ORGANISATION OH.E.)	* 8.. 75	89975	82	7
ERZIEHUNGSSCHWIERIGE, SCHULE DER ALLGEMEINEN AUSBILDUNG FUER BEHINDERTE (UNTERNEHMEN)	751 51	75151	82	7
ESBIT (HEXAMETHYLENTETRAMIN), H.	200 39	20039	11	2
ESPARTOZELLSTOFF, H.	264 11	26400	36	2
ESPRESSO, ALS CAFE BETRIEBEN	713 95	71395	76	7
ESPRESSO, ALS TRINKHALLE BETRIEBEN	713 97	71398	76	7
ESSENAUSGABESTELLE (GEBIETSKOERPERSCHAFT)	* 9.. 57	90957	76	7
ESSENAUSGABESTELLE (ORGANISATION OH.E.)	* 8.. 57	89957	76	7
ESSENAUSGABESTELLE (SOZIALVERSICHERUNG)	* 98.. 57	98957	76	7
ESSENAUSGABESTELLE (UNTERNEHMEN)	715 00	71500	76	7
ESSENZEN FUER DAS ERNAEHRUNGSGEWERBE, EH.	431 49	43149	59	4
ESSENZEN FUER DAS ERNAEHRUNGSGEWERBE, GH.	411 79	41179	52	4
ESSENZEN FUER DAS ERNAEHRUNGSGEWERBE, H.	296 40	29640	44	2
ESSENZEN FUER DAS ERNAEHRUNGSGEWERBE, V.	423 37	42300	58	4
ESSIG (GAERUNGSESSIG), H.	296 40	29640	44	2
ESSIG, EH.	431 49	43149	59	4
ESSIG, GH.	411 79	41179	52	4
ESSIG, V.	423 37	42300	58	4
ESSIGHERSTELLUNGSMASCHINEN UND -EINRICHTUNGEN, H.	242 40	24240	23	2
ESSIGSAEURE, GH.	404 10	40400	50	4
ESSIGSAEURE, H.	200 10	20010	11	2
ESSIGSAEURE, V.	422 20	42200	58	4
ESTRICHLEGEREI	316 54	31650	48	3

ETALAGEN

BETRIEBS- UND AEBNHLICHE BENENNUNGEN	WZ- NUMMER 1979	AZ- SIGNIERNUMMER	BZ- NUMMER	BZ- NUMMER
ETALAGEN AUS PAPIER UND PAPPE, EH.	435 11	43510	62	4
ETALAGEN AUS PAPIER UND PAPPE, GH.	419 15	41914	57	4
ETALAGEN AUS PAPIER UND PAPPE, H.	265 25	26530	36	2
ETALAGEN AUS PAPIER UND PAPPE, V.	428 60	42800	58	4
ETIKETTEN AUS METALL, H.	256 89	25690	32	2
ETIKETTEN AUS PAPIER (AUCH GEPRAEGTE, GESTANZTE ODER GUMMIERTE; NICHT BEDRUCKTE), H.	265 90	26590	36	2
ETIKETTEN AUS PAPIER, BEDRUCKTE, H.	268 15	26810	37	2
ETUIS (NICHT AUS PAPIER UND PAPPE, NICHT FUER FOTO- UND KINOGERAETE, MUSIKINSTRUMENTE, HANDELSWAFFEN), EH.	432 85	43285	60	4
ETUIS (NICHT AUS PAPIER UND PAPPE, NICHT FUER FOTO- UND KINOGERAETE, MUSIKINSTRUMENTE, HANDELSWAFFEN), V.	424 71	42400	58	4
ETUIS (NICHT AUS PAPIER UND PAPPE, NICHT FUER FOTO- UND KINOGERAETE, MUSIKINSTRUMENTE, HANDELSWAFFEN), GH.	412 91	41291	53	4
ETUIS AUS HOLZ (NICHT FUER MEDIZINISCHE GERAETE UND MUSIKINSTRUMENTE), H.	261 31	26132	34	2
ETUIS AUS LEDER, KUNSTLEDER UND ANDEREN KUNSTSTOFFOLIEN, TEXTILEN GEWEBEN ODER SONSTIGEN STOFFEN (NICHT FUER MUSIKINSTRUMENTE, NICHT BRILLENFUTTERALE), H.	271 01	27100	38	2
ETUIS AUS METALL (GALANTERIEWAREN), H.	256 89	25690	32	2
ETUIS AUS PAPIER UND PAPPE, EH.	435 11	43510	62	4
ETUIS AUS PAPIER UND PAPPE, GH.	419 15	41914	57	4
ETUIS AUS PAPIER UND PAPPE, H.	265 25	26530	36	2
ETUIS AUS PAPIER UND PAPPE, V.	428 60	42800	58	4
ETUIS FUER FOTO- UND KINOGERAETE, EH.	439 41	43941	65	4
ETUIS FUER FOTO- UND KINOGERAETE, GH.	414 31	41430	54	4
ETUIS FUER FOTO- UND KINOGERAETE, V.	426 31	42600	58	4
ETUIS FUER HANDELSWAFFEN, EH.	439 30	43930	65	4
ETUIS FUER HANDELSWAFFEN, GH.	413 18	41317	54	4
ETUIS FUER HANDELSWAFFEN, V.	425 11	42500	58	4
ETUIS FUER MEDIZINISCHE GERAETE, H.	252 70	25270	31	2
ETUIS FUER MUSIKINSTRUMENTE, EH.	434 50	43450	61	4
ETUIS FUER MUSIKINSTRUMENTE, GH.	413 75	41375	54	4
ETUIS FUER MUSIKINSTRUMENTE, H.	258 15	25815	33	2
ETUIS FUER MUSIKINSTRUMENTE, V.	425 75	42500	58	4
EUROPAEISCHE GEMEINSCHAFTEN, VERBINDUNGSBUERO IN DER BUNDESREPUBLIK DEUTSCHLAND	* 990 07		99	9
EUROPEAN ARAB BANK GMBH	601 30	60100	73	6
EUROPEAN ASIAN BANK AG	601 30	60100	73	6
EVANGELISCH-FREIKIRCHLICHE GEMEINDE	* 811 10	81100	94	8
EVANGELISCH-LUTHERISCHE (ALTLUTHERISCHE) KIRCHE	* 811 10	81100	94	8
EVANGELISCH-LUTHERISCHE KIRCHE	* 811 10	81100	94	8
EVANGELISCH-REFORMIERTE KIRCHE	* 811 10	81100	94	8
EVANGELISCHE BRUEDERUNTAET	* 811 10	81100	94	8
EVANGELISCHE FRAUEHARBEIT IN DEUTSCHLAND	* 811 10	81100	94	8
EVANGELISCHE GEMEINSCHAFT	* 811 10	81100	94	8
EVANGELISCHE KIRCHE DER UNION	* 811 10	81100	94	8
EVANGELISCHE KIRCHE IN DEUTSCHLAND MIT GLIED- UND ANGESCHLOSSENEN KIRCHEN	* 811 10	81100	94	8
EVENORD-BANK EINKAUF- UND VERWERTUNGSGENOSSENSCHAFT DER NORDBAYERISCHEN FLEISCHER EG-KG	603 40	60340	73	6
EWER, H.	246 11	24610	27	2
EWERFUEREREI (HAFENSCHIFFAHRT)	513 19	51319	69	5
EXHAUSTOREN, H.	242 92	24290	23	2
EXPLOSIONSSICHERE TANKANLAGEN, H.	242 40	24240	23	2
EXPRESSBUEGELEI	731 70	73170	78	7
EXTRAKTE, PHARMAZEUTISCHE, H.	200 31	20031	11	2
EXTRAKTIONSTRAN (FISCHTRAN), H.	292 00	29200	44	2
EXZENTERPRESSEN FUER DIE METALLBEARBEITUNG, H.	242 10	24210	23	2

EXZENTRIKER

BETRIEBS- UND AENNLICHE BENENNUNGEN	VZ- NUMMER 1979	AZ- SIGNIERNUMMER	BZ- NUMMER	
EXZENTRIKER (ARTIST), SELBSTAENDIG	755 48	75548	83	7



BETRIEBS- UND AEBNLIHE BENENNUNGEN	UZ- NUMMER 1979	AZ- SIGNIERNUMMER	BZ- SIGNIERNUMMER	BZ- SIGNIERNUMMER
FABRIKSCHIFFE (VERARBEITUNG VON FISCHEN, KREBS-, WEICH- U.A. MEERESTIEREN AUF SCHIFFEN, DIE AUSSCHLIESSLICH BE- UND VERARBEITEN), SOWEIT SIE ALS SELBSTAENDIGE EINHEITEN ANZUSEHEN SIND	292 00	29200	44	2
FACETTENSCHLEIFEREI (VEREDLUNG VON FLACHGLAS)	227 72	22770	17	2
FACETTENSCHLEIFEREI (VEREDLUNG VON HOHLGLAS)	227 74	22770	17	2
FACETTIEREN VON GLAS (VEREDLUNG VON FLACHGLAS)	227 72	22770	17	2
FACETTIEREN VON GLAS (VEREDLUNG VON HOHLGLAS)	227 74	22770	17	2
FACHADRESSBUECHER, VERLAG	760 15	76010	84	7
FACHAKADEMIE, FACHSCHULE (GEBIETSKOERPERSCHAFT)	* 9.. 76	90976	82	7
FACHAKADEMIE, FACHSCHULE (ORGANISATION OH.E.)	* 8.. 76	89976	82	7
FACHAKADEMIE, FACHSCHULE (UNTERNEHMEN)	751 54	75154	82	7
FACHARZT (NICHT KIEFERORTHOPAED)	771 11	77111	85	7
FACHBILDEMASCHINEN, H.	242 60	24260	23	2
FACHBROSCHUEREN, VERLAG	760 11	76010	84	7
FACHBUCHVERLAG	760 11	76010	84	7
FACHBUECHER (BUCHBINDEWERKZEUGNIS), H.	265 60	26560	36	2
FACHBUECHER (DRUCKEREIWERKZEUGNIS), H.	268 15	26810	37	2
FACHBUECHER, EH.	435 41	43540	62	4
FACHBUECHER, GH.	419 41	41940	57	4
FACHBUECHER, V.	428 57	42800	58	4
FACHGYMNASIUM, SCHULE DER BERUFLICHEN AUSBILDUNG (GEBIETSKOERPERSCHAFT)	* 9.. 76	90976	82	7
FACHGYMNASIUM, SCHULE DER BERUFLICHEN AUSBILDUNG (ORGANISATION OH.E.)	* 8.. 76	89976	82	7
FACHGYMNASIUM, SCHULE DER BERUFLICHEN AUSBILDUNG (UNTERNEHMEN)	751 54	75154	82	7
FACHHOCHSCHULE (GEBIETSKOERPERSCHAFT)	* 9.. 71	90971	82	7
FACHHOCHSCHULE (ORGANISATION OH.E.)	* 8.. 71	89971	82	7
FACHHOCHSCHULE (UNTERNEHMEN)	751 10	75110	82	7
FACHKRANKENHAUS (GEBIETSKOERPERSCHAFT)	* 9.. 91	90991	85	7
FACHKRANKENHAUS (ORGANISATION OH.E.)	* 8.. 91	89991	85	7
FACHKRANKENHAUS (SOZIALVERSICHERUNG)	* 98. 91	98991	85	7
FACHKRANKENHAUS (UNTERNEHMEN)	771 51	77151	85	7
FACHNORMENAUSSCHUSS	* 834 10	83400	95	8
FACHOBERSCHULE, SCHULE DER BERUFLICHEN AUSBILDUNG (GEBIETSKOERPERSCHAFT)	* 9.. 76	90976	82	7
FACHOBERSCHULE, SCHULE DER BERUFLICHEN AUSBILDUNG (ORGANISATION OH.E.)	* 8.. 76	89976	82	7
FACHOBERSCHULE, SCHULE DER BERUFLICHEN AUSBILDUNG (UNTERNEHMEN)	751 54	75154	82	7
FACHSCHULE, SCHULE DER BERUFLICHEN FORTBILDUNG (GEBIETSKOERPERSCHAFT)	* 9.. 76	90976	82	7
FACHSCHULE, SCHULE DER BERUFLICHEN FORTBILDUNG (ORGANISATION OH.E.)	* 8.. 76	89976	82	7
FACHSCHULE, SCHULE DER BERUFLICHEN FORTBILDUNG (UNTERNEHMEN)	751 54	75154	82	7
FACHVERBAND DER INDUSTRIE, DES HANDELS, DES HANDWERKS	* 834 10	83400	95	8
FACHZEITSCHRIFTEN (BUCHBINDEWERKZEUGNIS), H.	265 60	26560	36	2
FACHZEITSCHRIFTEN (DRUCKEREIWERKZEUGNIS), H.	268 15	26810	37	2
FACHZEITSCHRIFTEN, EH.	435 41	43540	62	4
FACHZEITSCHRIFTEN, GH.	419 41	41940	57	4
FACHZEITSCHRIFTEN, V.	428 57	42800	58	4
FACHZEITSCHRIFTEN, VHV.	429 81	42900	58	4
FACHZEITSCHRIFTENVERLAG	760 51	76050	84	7
FACTORINGGESELLSCHAFT (NICHT KREDITINSTITUT)	789 31	78990	89	7
FADENZAehler, H.	252 11	25211	31	2
FAEDEN (SYNTHETISCHE, ZELLULOSISCHE, AUCH UNVERARBEITET; AUCH AUS SYNTHETISCHEN VERBINDUNGEN), H.	200 40	20040	12	2
FAHRBETRIEB (EISENBAHNFAEHRE)	* 511 10	51110	66	5
FAHRBETRIEB (NICHT SEEFAEHRE, EISENBAHNFAEHRE)	513 19	51319	69	5
FAEHREN, H.	246 11	24610	27	2
FAHRERSCHIFFSRESTAURANT, ALS SCHANKWIRTSCHAFT BETRIEBEN	713 91	71391	76	7

BETRIEBS- UND AEMHLICHE BENENNUNGEN	WZ- NUMMER 1979	AZ- SIGNIERNUMMER	BZ- NUMMER	BZ- KATEGORIE
FAHRERSCHIFFSRESTAURANT, ALS SPEISEWIRTSCHAFT BETRIEBEN	713 11	71311	76	7
FAEKALIENABFUHR (GEBIETSKOERPERSCHAFT)	* 9-8 20	90420	81	7
FAEKALIENABFUHR (UNTERNEHMEN)	745 20	74520	81	7
FAERDEN VON FELLEN	276 61	27660	41	2
FAERBEREI (NICHT TEXTILVEREDLUNG)	731 41	73120	78	7
FAERBEREI UND CHEMISCHE REINIGUNG	731 41	73120	78	7
FAERBEREI, TEXTILVEREDLUNG	275 70	27570	40	2
FAERBEREIMASCHINEN UND -APPARATE, H.	242 60	24260	23	2
FAESSER AUS HARTPAPIER, H.	265 25	26530	36	2
FAESSER AUS HOLZ, EH.	433 90	43390	61	4
FAESSER AUS HOLZ, GH.	413 90	41390	54	4
FAESSER AUS HOLZ, H.	261 25	26120	34	2
FAESSER AUS HOLZ, V.	428 60	42800	58	4
FAESSER AUS KUNSTSTOFF, H.	210 00	21000	14	2
FAESSER AUS METALL ODER KUNSTSTOFF, EH.	433 13	43313	61	4
FAESSER AUS METALL ODER KUNSTSTOFF, GH.	413 18	41317	54	4
FAESSER AUS METALL ODER KUNSTSTOFF, V.	425 11	42500	58	4
FAESSER AUS NE-METALLBLECH, H.	256 66	25666	32	2
FAESSER AUS STAHLBLECH (NICHT JAUCHE- UND WASSERFAESSER), H.	256 50	25650	32	2
FAEUSTEL, H.	256 01	25600	32	2
FAHNDUNGSAMT (VOLLZUGSPOLIZEI)	* 9-2 11	90100	97	9
FAHNDUNGSDIENST, -STELLE (FINANZVERWALTUNG)	* 9-0 39	90100	97	9
FAHNEN, H.	276 95	27695	41	2
FAHNENSTANGEN AUS STAHL UND LEICHTMETALL, H.	240 10	24000	22	2
FAHNENSTICKEREI	275 95	27590	40	2
FAHNENSTOFF, GH.	402 19	40218	50	4
FAHNENSTOFF, V.	421 53	42100	58	4
FAHNENVERMIETUNG, -VERLEIH	791 90	79180	91	7
FAHR- UND REITGESCHIRRBEISCHLAEGE U.A. ZUBEHOER AUS METALL FUER DIE LEDERVERARBEITUNG (NICHT DAMENTASCHENBUEGEL, -ORNAMENTE ODER -VERSCHLUESSE), H.	256 91	25690	32	2
FAHR- UND REITSCHULE, NICHT SCHULE DER BERUFLICHEN AUS- UND FORTBILDUNG (GEBIETSKOERPERSCHAFT)	* 9-.. 87	90987	83	7
FAHR- UND REITSCHULE, NICHT SCHULE DER BERUFLICHEN AUS- UND FORTBILDUNG (ORGANISATION OH.E.)	* 8-.. 87	89987	83	7
FAHR- UND REITSCHULE, NICHT SCHULE DER BERUFLICHEN AUS- UND FORTBILDUNG (UNTERNEHMEN)	755 87	75580	83	7
FAHR- UND REITSCHULELEHRER, SELBSTAENDIG	755 87	75580	83	7
FAHR- UND SCHAUGESCHAEFT (SCHAUSTELLUNG)	755 91	75593	83	7
FAHRBAENDER, H.	242 21	24220	23	2
FAHRBAHNMARKIERUNG	300 75	30075	46	3
FAHRBARE VERDICHTER (ANHAENGER), GH.	416 42	41642	55	4
FAHRBARE VERDICHTER (ANHAENGER), H.	242 92	24290	23	2
FAHRBARE VERDICHTER (ANHAENGER), V.	427 47	42700	58	4
FAHRGASTSCHIFFFAHRT (BINNENSCHIFFFAHRT)	513 11	51313	69	5
FAHRGASTSCHIFFFAHRT (KUESTENSCHIFFFAHRT)	514 15	51410	70	5
FAHRGASTSCHIFFFAHRT (SEESCHIFFFAHRT)	514 11	51410	70	5
FAHRGASTSCHIFFE, H.	246 11	24610	27	2
FAHRGESTELLE FUER FELD- UND INDUSTRIEBAHNWAGEN, H.	247 45	24700	28	2
FAHRGESTELLE FUER KRAFTWAGEN UND KRAFTWAGENANHAENGER, EH.	438 15	43810	65	4
FAHRGESTELLE FUER KRAFTWAGEN UND KRAFTWAGENANHAENGER, GH.	416 14	41614	55	4
FAHRGESTELLE FUER KRAFTWAGEN UND KRAFTWAGENANHAENGER, V.	427 10	42700	58	4
FAHRGESTELLE FUER KRAFTWAGEN UND KRAFTWAGENANHAENGER, VHV.	429 71	42900	58	4
FAHRGESTELLE FUER KRAFTWAGEN UND STRASSENZUGMASCHINEN, H.	244 10	24410	25	2
FAHRGESTELLE FUER KRAFTWAGENANHAENGER, H.	244 70	24470	25	2

BETRIEBS- UND AENHLICHE BENENNUNGEN	WZ- NUMMER 1979	AZ- SIGNIERNUMMER	
FAHRGESTELLE FUER SCHIENENGEBUNDENE WAGEN (NICHT FELD- UND INDUSTRIEBANNJAGEN), H.	247 41	24700	28 2
FAHRKARTEN (DRUCKERETERZEUGNIS), H.	268 15	26810	37 2
FAHRKARTENKARTON, H.	264 65	26400	36 2
FAHRKARTENKONTROLLAPPARATE, H.	256 89	25690	32 2
FAHRKARTENVERKAUF (REISEVERMITTLUNG)	555 55	55550	72 5
FAHRLEITUNGEN, MONTAGE, INSTALLATION	250 80	25080	30 2
FAHRLEITUNGSARMATUREN, H.	250 31	25030	30 2
FAHRMOTOREN (ELEKTROMOTOREN), H.	250 34	25030	30 2
FAHRPLAENE, VERLAG	760 99	76080	84 7
FAHRRADANHAENGER, EH.	438 50	43850	65 4
FAHRRADANHAENGER, GH.	416 17	41617	55 4
FAHRRADANHAENGER, H.	245 25	24520	26 2
FAHRRADANHAENGER, V.	427 10	42700	58 4
FAHRRADAUFBEWAHRUNG	789 65	78960	90 7
FAHRRADAUSRUESTUNGEN, ELEKTRISCHE (NICHT GLUEHLAMPEN), H.	250 37	25030	30 2
FAHRRADHILFSMOTOREN, H.	245 14	24513	26 2
FAHRRADKETTEN, EH.	438 50	43850	65 4
FAHRRADKETTEN, GH.	416 17	41617	55 4
FAHRRADKETTEN, H.	242 80	24280	23 2
FAHRRADKETTEN, V.	427 10	42700	58 4
FAHRRADRAHMEN, H.	245 25	24520	26 2
FAHRRADREIFEN, EH.	438 50	43850	65 4
FAHRRADREIFEN, GH.	416 17	41617	55 4
FAHRRADREIFEN, H.	213 10	21310	14 2
FAHRRADREIFEN, V.	427 10	42700	58 4
FAHRRADREIFEN, VHV.	429 75	42900	58 4
FAHRRADREPARATURWERKSTATT	249 14	24910	29 2
FAHRRADSCHLOESSER, H.	256 10	25610	32 2
FAHRRADSTAENDE AUS STAHLBLECH, H.	256 50	25650	32 2
FAHRRADSTAENDER (FAHRRADZUBEHOER), H.	245 25	24520	26 2
FAHRRADTEILE UND -ZUBEHOER (NICHT FAHRRADSCHLOESSER, STAHLGELENKKETTEN, ELEKTRISCHE AUSRUESTUNGEN), H.	245 25	24520	26 2
FAHRRADTEILE, -ZUBEHOER UND -REIFEN, EH.	438 50	43850	65 4
FAHRRADTEILE, -ZUBEHOER UND -REIFEN, GH.	416 17	41617	55 4
FAHRRADTEILE, -ZUBEHOER UND -REIFEN, V.	427 10	42700	58 4
FAHRRADVERMIETUNG, -VERLEIH	791 60	79160	91 7
FAHRRADER (AUCH MOTORFAHRRADER; NICHT SPIELFAHRRADER), EH.	438 50	43850	65 4
FAHRRADER (AUCH MOTORFAHRRADER; NICHT SPIELFAHRRADER), GH.	416 17	41617	55 4
FAHRRADER (AUCH MOTORFAHRRADER; NICHT SPIELFAHRRADER), V.	427 10	42700	58 4
FAHRRADER (NICHT MOTORFAHRRADER, SPIELFAHRRADER), H.	245 17	24517	26 2
FAHRRADER MIT HILFSMOTOR (AUCH MIT ELEKTROANTRIEB), H.	245 11	24513	26 2
FAHRRADER, VHV.	429 75	42900	58 4
FAHRSCHULE, (KRAFTFAHR-)	751 75	75175	82 7
FAHRSTUEHLE (AUFZUEGE), H.	242 21	24220	23 2
FAHRTENMESSER, H.	256 21	25620	32 2
FAHRTENSCHREIBER, EH.	438 15	43810	65 4
FAHRTENSCHREIBER, GH.	414 35	41430	54 4
FAHRTENSCHREIBER, H.	252 51	25250	31 2
FAHRTENSCHREIBER, V.	426 35	42600	58 4
FAHRTREPPEN, GH.	416 49	41649	55 4
FAHRTREPPEN, H.	242 21	24220	23 2

FAHRTREPPEN

BETRIEBS- UND AEMNLICHE BENENNUNGEN	NZ- NUMMER 1979	AZ- STIGNIERNUMMER	BZ-	
FAHRTREPPEN, V.	427 47	42700	58	4
FAHRWERKE FUER FLUGZEUGE, H.	248 10	24800	27	2
FAHRZEUGBEWACHUNG (NICHT SCHIFFSBEWACHUNG)	789 65	78960	90	7
FAHRZEUGE (AUCH GEDRAUCHTE; NICHT ACKERSCHLEPPER UND ACKERWAGEN), V.	427 10	42700	58	4
FAHRZEUGE (AUCH GEDRAUCHTE; NICHT KRAFTFAHRZEUGE, FAHRRADER, ACKERSCHLEPPER UND ACKERWAGEN), GH.	416 19	41619	55	4
FAHRZEUGE (KRAFTWAGEN; AUCH GEDRAUCHTE), EH.	438 11	43810	65	4
FAHRZEUGE, DEREN TEILE UND ZUBEHOER (AUCH GEDRAUCHTE; NICHT KRAFTFAHRZEUGE), WHV.	429 75	42900	58	4
FAHRZEUGKETTEN (GLEITSCHUTZKETTEN), EH.	438 15	43810	65	4
FAHRZEUGKETTEN (GLEITSCHUTZKETTEN), GH.	416 14	41614	55	4
FAHRZEUGKETTEN (GLEITSCHUTZKETTEN), H.	238 47	23840	21	2
FAHRZEUGKETTEN (GLEITSCHUTZKETTEN), V.	427 10	42700	58	4
FAHRZEUGKETTEN (STAHLGELENKKETTEN), H.	242 80	24280	23	2
FAHRZEUGKETTEN AUS STAHL ODER NE-METALL (NICHT STAHLGELENKKETTEN), H.	238 47	23840	21	2
FAHRZEUGKETTEN AUS STAHLGUSS, H.	234 00	23400	19	2
FAHRZEUGKLEINLAMPEN (AUCH FUER FLUGZEUGE), H.	250 41	25040	30	2
FAHRZEUGLACKIEREREI (STRASSENFAHRZEUGE)	249 17	24910	29	2
FAHRZEUGREIFEN (NICHT KINDERWAGENREIFEN UND -REIFENSCHNUR AUS GUMMI), H.	213 10	21310	14	2
FAHRZEUGREIFENHERSTELLUNGS- MASCHINEN, H.	242 40	24240	23	2
FAHRZEUGREINIGUNG (AUSSEN- UND INNENREINIGUNG)	741 90	74190	81	7
FAHRZEUGSCHLOSSER UND -BESCHLAEGE, H.	256 10	25610	32	2
FAHRZEUGSITZE AUS STAHL- UND NE-METALLROHREN UND -PROFILEN, H.	256 74	25670	32	2
FAHRZEUGTEILE AUS HOLZ (NICHT AUFBAUTEN FUER KRAFTFAHRZEUGE UND ANHAENGER), H.	261 47	26140	34	2
FAHRZEUGTEILE UND -ZUBEHOER (AUCH GEDRAUCHTE; NICHT FUER ACKERSCHLEPPER), V.	427 10	42700	58	4
FAHRZEUGTEILE UND -ZUBEHOER (AUCH GEDRAUCHTE; NICHT FUER KRAFTFAHRZEUGE, FAHRRADER, ACKERSCHLEPPER), GH.	416 19	41619	55	4
FAHRZEUGTEILE UND -ZUBEHOER FUER ACKERSCHLEPPER (NICHT REIFEN), GH.	416 20	41620	55	4
FAHRZEUGTEILE UND -ZUBEHOER FUER ACKERSCHLEPPER (NICHT REIFEN), V.	427 45	42700	58	4
FAHRZEUGTEILE UND -ZUBEHOER FUER FAHRRADER, GH.	416 17	41617	55	4
FAHRZEUGTEILE UND -ZUBEHOER FUER KRAFT- UND FAHRRADER, EH.	438 50	43850	65	4
FAHRZEUGTEILE UND -ZUBEHOER FUER KRAFTFAHRZEUGE (AUCH GEDRAUCHTE; NICHT FUER ACKERSCHLEPPER UND ACKERWAGEN), GH.	416 14	41614	55	4
FAHRZEUGTEILE UND -ZUBEHOER FUER KRAFTWAGEN, EH.	438 15	43810	65	4
FAHRZEUGWASCHANLAGEN (NICHT HOCHDRUCK- UND DAMPFSTRAHLREINIGER), H.	242 92	24290	23	2
FAISST, J. (PRIVATBANKHAUS)	601 70	60100	73	6
FAKTIS (OELKAUTSCHUK), GH.	404 60	40400	50	4
FAKTIS (OELKAUTSCHUK), H.	200 10	20010	11	2
FAKTIS (OELKAUTSCHUK), V.	422 20	42200	58	4
FAKTURIERMASCHINEN, H.	243 10	24310	24	2
FALLSCHIRME, H.	248 50	24800	27	2
FALTBOOTE (NICHT SPORTRUDERBOOTE), H.	258 60	25860	33	2
FALTBOOTE, EH.	439 65	43965	65	4
FALTBOOTE, GH.	414 96	41496	54	4
FALTBOOTE, V.	426 90	42600	58	4
FALTKALENDER, H.	265 40	26540	36	2
FALTSCHACHTELN (AUCH BEDRUCKTE), H.	265 25	26530	36	2
FALTSCHACHTELN, EH.	435 11	43510	62	4
FALTSCHACHTELN, GH.	419 15	41914	57	4
FALTSCHACHTELN, V.	428 60	42800	58	4
FALTTUEREN, -TORE, -FENSTER AUS HOLZ, H.	261 14	26110	34	2
FALTTUEREN, -TORE, -FENSTER AUS STAHL- UND LEICHTMETALLPROFILEN (NICHT AUS GEFALZTEN STAHLBLECHPROFILEN), H.	240 30	24000	22	2
FALZMASCHINEN FUER DIE METALLBEARBEITUNG, H.	242 10	24210	23	2

BETRIEBS- UND AEBNLICHE BENENNUNGEN	AZ- NUMMER 1979	AZ- SIGNIERNUMMER	BZ- NUMMER	BZ- SIGNIERNUMMER
FALZZIEGEL AUS TON, H.	223 70	22370	16	2
FAMILIENBAD (SAUNA, DAMPFBAD), NICHTMEDIZINISCHES (UNTERNEHMEN)	735 71	73570	79	7
FAMILIENBAD (WANNEN- UND BRAUSEBAD), NICHTMEDIZINISCHES (UNTERNEHMEN)	735 75	73570	79	7
FAMILIENBAD, MEDIZINISCHES (GEBIETSKOERPERSCHAFT)	* 9.. 99	90999	85	7
FAMILIENBAD, MEDIZINISCHES (ORGANISATION OH.E.)	* 8.. 99	89999	85	7
FAMILIENBAD, MEDIZINISCHES (SOZIALVERSICHERUNG)	* 98. 99	98999	85	7
FAMILIENBAD, MEDIZINISCHES (UNTERNEHMEN)	771 59	77159	85	7
FAMILIENBAD, SPORTEINRICHTUNG (UNTERNEHMEN)	755 81	75580	83	7
FAMILIENBAD, SPORTEINRICHTUNG UND NICHTMEDIZINISCHES BAD (GEBIETSKOERPERSCHAFT)	* 9.. 86	90986	83	7
FAMILIENBAD, SPORTEINRICHTUNG UND NICHTMEDIZINISCHES BAD (ORGANISATION OH.E.)	* 8.. 86	89986	83	7
FAMILIENERHOLUNGS- UND -FERIENHEIM (GEBIETSKOERPERSCHAFT)	* 9.. 51	90951	76	7
FAMILIENERHOLUNGS- UND -FERIENHEIM (ORGANISATION OH.E.)	* 8.. 51	89951	76	7
FAMILIENERHOLUNGS- UND -FERIENHEIM (SOZIALVERSICHERUNG)	* 98. 51	98951	76	7
FAMILIENERHOLUNGS- UND -FERIENHEIM (UNTERNEHMEN)	711 91	71191	76	7
FAMILIENFERIENHEIM (GEBIETSKOERPERSCHAFT)	* 9.. 51	90951	76	7
FAMILIENFERIENHEIM (ORGANISATION OH.E.)	* 8.. 51	89951	76	7
FAMILIENFERIENHEIM (SOZIALVERSICHERUNG)	* 98. 51	98951	76	7
FAMILIENFERIENHEIM (UNTERNEHMEN)	711 91	71191	76	7
FAMILIENHILFE (FUERSORGEAMT)	* 9.5 12	90100	97	9
FAMILIENHOF, ALS ERHOLUNGS- UND FERIENHEIM BETRIEBEN (GEBIETSKOERPERSCHAFT)	* 9.. 51	90951	76	7
FAMILIENHOF, ALS ERHOLUNGS- UND FERIENHEIM BETRIEBEN (ORGANISATION OH.E.)	* 8.. 51	89951	76	7
FAMILIENHOF, ALS ERHOLUNGS- UND FERIENHEIM BETRIEBEN (SOZIALVERSICHERUNG)	* 98. 51	98951	76	7
FAMILIENHOF, ALS ERHOLUNGS- UND FERIENHEIM BETRIEBEN (UNTERNEHMEN)	711 91	71191	76	7
FANG VON FISCHEN, KREBS- UND WEICHTIEREN IN BINNENSEEN	* 074 10	02100	05	0
FANG VON FISCHEN, KREBS- UND WEICHTIEREN IN FLUESSEN	* 074 10	02100	05	0
FANG VON FISCHEN, KREBS-, WEICH- U.A. MEERESTIEREN AUF ENTFERNTER LIEGENDEN FANGPLAETZEN (GROSSE HOCHSEEFISCHEREI)	071 10	07110	05	0
FANG VON FISCHEN, KREBS-, WEICH- U.A. MEERESTIEREN AUF NAEHER GELEGENEN FANGPLAETZEN (KLEINE HOCHSEEFISCHEREI)	071 50	07150	05	0
FANG VON FISCHEN, KREBS-, WEICH- U.A. MEERESTIEREN ENTLANG DER KUESTE	071 50	07150	05	0
FARBBAENDER, H.	200 39	20039	11	2
FARBBAENDSPULEN AUS METALL, H.	256 95	25690	32	2
FARBEN (NICHT UNTERRICHTS- UND KUENSTLERFARBEN), EH.	436 80	43680	63	4
FARBEN (NICHT UNTERRICHTS- UND KUENSTLERFARBEN), GH.	413 80	41380	54	4
FARBEN (NICHT UNTERRICHTS- UND KUENSTLERFARBEN), V.	425 80	42500	58	4
FARBEN (NICHT UNTERRICHTS- UND KUENSTLERFARBEN), VHV.	429 59	42900	58	4
FARBEN, H.	200 21	20020	11	2
FARBENGLAS (FLACHGLAS), EH.	439 91	43991	65	4
FARBENGLAS (FLACHGLAS), GH.	407 60	40760	50	4
FARBENGLAS (FLACHGLAS), H.	227 10	22710	17	2
FARBENGLAS (FLACHGLAS), V.	422 86	42200	58	4
FARBENHERSTELLUNGSMASCHINEN, GH.	416 49	41649	55	4
FARBENHERSTELLUNGSMASCHINEN, H.	242 40	24240	23	2
FARBENHERSTELLUNGSMASCHINEN, V.	427 47	42700	58	4
FARBERDEN, GEV.	221 57	22190	15	2
FARBERDEN, GH.	407 40	40740	50	4
FARBERDEN, V.	422 86	42200	58	4
FARBHOLZ, GH.	407 11	40710	50	4
FARBHOLZ, V.	422 81	42200	58	4
FARBHOLZEXTRAKTE, GH.	413 80	41380	54	4
FARBHOLZEXTRAKTE, H.	200 10	20010	11	2
FARBHOLZEXTRAKTE, V.	425 80	42500	58	4

FARBKARTEN

BETRIEBS- UND AENMLICHE BEKENNUNGEN	WZ- NUMMER 1979	AZ- SIGNIERNUMMER	BZ-	
			SIGNIERNUMMER	
FARBKARTEN (BUCHBINDEREIERZEUGNIS), H.	265 60	26560	36	2
FARBPIGMENTE, EH.	439 91	43991	65	4
FARBPIGMENTE, GH.	416 61	41660	55	4
FARBPIGMENTE, H.	200 10	20010	11	2
FARBPIGMENTE, V.	427 73	42700	58	4
FARBSPRITZGERAETE UND -ANLAGEN, GH.	416 49	41649	55	4
FARBSPRITZGERAETE UND -ANLAGEN, H.	242 92	24290	23	2
FARBSPRITZGERAETE UND -ANLAGEN, V.	427 47	42700	58	4
FARBSPRITZGERAETE, EH.	439 91	43991	65	4
FARBSPRITZHALDMASKEN UND -SCHUTZGERAETE, H.	252 55	25250	31	2
FARBSPRITZPISTOLEN, H.	242 92	24290	23	2
FARBSTIFTE (NICHT DREH- UND DRUCKBLEISTIFTE), H.	200 39	20039	11	2
FARBSTIFTMINEN, H.	200 39	20039	11	2
FARBSTOFFE, ORGANISCHE, H.	200 10	20010	11	2
FASCHINEN (REISIGGEFLECHT ZUM WASSERBAU), GH.	407 17	40710	50	4
FASCHINEN (REISIGGEFLECHT ZUM WASSERBAU), V.	422 84	42200	58	4
FASCHINEN, H.	261 14	26110	34	2
FASCHINGSARTIKEL, EH.	439 61	43961	65	4
FASCHINGSARTIKEL, GH.	414 94	41494	54	4
FASCHINGSARTIKEL, V.	426 70	42600	58	4
FASERHOLZ FUER DIE ZELLSTOFF- UND PAPIERINDUSTRIE U.AE., H.	260 10	26010	34	2
FASERHOLZ, GH.	407 11	40710	50	4
FASERHOLZ, V.	422 81	42200	58	4
FASERN (NATUERLICHE, FUER DIE PINSEL-, BESEN- UND BUERSTENHERSTELLUNG), ZURICHTUNG	261 70	26170	34	2
FASERN (SYNTHETISCHE UND ZELLULOSISCHE), GH.	402 19	40218	50	4
FASERN (SYNTHETISCHE UND ZELLULOSISCHE), H.	200 40	20040	12	2
FASERN (SYNTHETISCHE UND ZELLULOSISCHE), V.	421 53	42100	58	4
FASERN AUS ASBEST, H.	222 70	22270	16	2
FASERN AUS GLAS, H.	227 77	22770	17	2
FASERPLATTEN AUS VERHOLZTEN FASERN (NICHT MINERALISCH GEBUNDENE ISOLIER- UND LEICHTBAUPLATTEN), H.	260 57	26058	34	2
FASERSCHREIBER, FASERSCHREIBERMINEN, H.	257 10	25720	33	2
FASERSCHREIBER, FASERSCHREIBMINEN, EH.	435 11	43510	62	4
FASERSCHREIBER, FASERSCHREIBMINEN, GH.	419 17	41917	57	4
FASERSCHREIBER, FASERSCHREIBMINEN, V.	428 54	42800	58	4
FASS- UND FLASCHENBEHANDLUNGSMASCHINEN, GH.	416 55	41650	55	4
FASS- UND FLASCHENBEHANDLUNGSMASCHINEN, H.	242 40	24240	23	2
FASS- UND FLASCHENBEHANDLUNGSMASCHINEN, V.	427 71	42700	58	4
FASSADENBAU (AUCH FASSADENVERKLEIDUNG)	300 40	30040	46	3
FASSADENMALEREI	316 24	31625	48	3
FASSADENREINIGUNG	300 85	30085	46	3
FASSBINDEEIEI	261 25	26120	34	2
FASSHOLZ UND FASSGARNITUREN, H.	261 25	26120	34	2
FASSONDREHTEILE AUS STAHL ODER NE-METALL, H.	238 47	23840	21	2
FASSONDREHTEILE, EH.	433 13	43313	61	4
FASSONDREHTEILE, GH.	413 12	41317	54	4
FASSONDREHTEILE, V.	425 11	42500	58	4
FASSONDREHTEILE, VHV.	429 51	42900	58	4
FASSSTAEBE AUS HOLZ, H.	261 25	26120	34	2
FASSUNGEN (INSTALLATIONSGERAETE), EH.	434 11	43411	61	4
FASSUNGEN (INSTALLATIONSGERAETE), GH.	413 20	41320	54	4
FASSUNGEN (INSTALLATIONSGERAETE), H.	250 34	25030	30	2

BETRIEBS- UND AEHNLICHE BENENNUNGEN	WZ- NUMMER 1979	AZ- SIGNIFERNUMMER	BZ- SIGNIFERNUMMER	
FASSUNGEN (INSTALLATIONSGERAETE), V.	425 15	42500	58	4
FASSUNGEN (INSTALLATIONSGERAETE), VHV.	429 54	42900	58	4
FASSUNGEN FUER BRILLEN U.AE., H.	252 15	25215	31	2
FASSUNGEN FUER DIE ELEKTRIZITAETSVERTEILUNG (NICHT ROEHRFASSUNGEN FUER DIE FERNMELDE- UND HOCHFREQUENZTECHNIK), H.	250 34	25030	30	2
FASSVERMIETUNG, -VERLEIH	791 90	79180	91	7
FAYENCE, H.	224 25	22420	17	2
FECHTKLUB	* 814 1	81400	94	8
FECHTLEHRER, SELBSTAENDIG	755 87	75580	83	7
FECHTSAAL (GEBIETSKOERPERSCHAFT)	* 9.. 86	90986	83	7
FECHTSAAL (ORGANISATION OH.E.)	* 8.. 86	89986	83	7
FECHTSAAL (UNTERNEHMEN)	755 81	75580	83	7
FECHTSCHULE (GEBIETSKOERPERSCHAFT)	* 9.. 87	90987	83	7
FECHTSCHULE (ORGANISATION OH.E.)	* 8.. 87	89987	83	7
FECHTSCHULE (UNTERNEHMEN)	755 87	75580	83	7
FECHTSPORTWAFFEN, EH.	439 65	43965	65	4
FECHTSPORTWAFFEN, GH.	414 96	41496	54	4
FECHTSPORTWAFFEN, V.	426 90	42600	58	4
FECHTSPORTWAFFEN, VHV.	429 60	42900	58	4
FECHTWAFFEN (AUCH FECHTSPORTWAFFEN), H.	256 21	25620	32	2
FECHTZUBEHOER (NICHT FECHTWAFFEN), H.	258 60	25860	33	2
FEDERBALLSPORTGERAETE, H.	258 60	25860	33	2
FEDERKERNE FUER MATRATZEN- UND POLSTERFEDERUNGEN, H.	237 40	23700	20	2
FEDERKERNMATRATZEN, H. (MATRATZENPOLSTEREI)	261 55	26150	35	2
FEDERKERNMATRATZEN, H. (NICHT MATRATZENPOLSTEREI)	261 51	26150	35	2
FEDERN AUS STAHL ODER NE-METALL (NICHT SCHREIB- UND UHRFEDERN), EH.	433 13	43313	61	4
FEDERN AUS STAHL ODER NE-METALL (NICHT SCHREIB- UND UHRFEDERN), GH.	413 18	41317	54	4
FEDERN AUS STAHL ODER NE-METALL (NICHT SCHREIB- UND UHRFEDERN), V.	425 11	42500	58	4
FEDERN AUS STAHL ODER NE-METALL (NICHT SCHREIB-, UHR- UND MATRATZENFEDERN, FEDERUNGEN FUER MASCHINEN UND KRAFTFAHRZEUGE), H.	238 47	23840	21	2
FEDERRINGE AUS STAHL ODER NE-METALL, H.	238 47	23840	21	2
FEDERRINGE, EH.	433 13	43313	61	4
FEDERRINGE, GH.	413 12	41317	54	4
FEDERRINGE, V.	425 11	42500	58	4
FEDERSPITZEN AUS GOLD UND STAHL, AUCH VERGOLDET, H.	256 82	25690	32	2
FEDERUNGEN (MASCHINENTEILE; NICHT FUER KRAFTFAHRZEUGE), H.	242 92	24290	23	2
FEDERUNGEN FUER KRAFTFAHRZEUGE, H.	244 40	24440	25	2
FEDERWILD, LEBEND, GH.	401 55	40155	50	4
FEDERWILD, LEBEND, V.	421 17	42100	58	4
FEIERABENDHAUS, ALS ALTENHEIM BETRIEBEN (GEBIETSKOERPERSCHAFT)	* 9.. 63	90963	77	7
FEIERABENDHAUS, ALS ALTENHEIM BETRIEBEN (ORGANISATION OH.E.)	* 8.. 63	89963	77	7
FEIERABENDHAUS, ALS ALTENHEIM BETRIEBEN (UNTERNEHMEN)	721 35	72130	77	7
FEIERABENDHAUS, ALS ALTENPFLEGE- UND -KRANKENHEIM BETRIEBEN (GEBIETSKOERPERSCHAFT)	* 9.. 68	90968	77	7
FEIERABENDHAUS, ALS ALTENPFLEGE- UND -KRANKENHEIM BETRIEBEN (ORGANISATION OH.E.)	* 8.. 68	89968	77	7
FEIERABENDHAUS, ALS ALTENPFLEGE- UND -KRANKENHEIM BETRIEBEN (UNTERNEHMEN)	727 00	72700	77	7
FEIERABENDHAUS, ALS ALTENWOHNHEIM BETRIEBEN (GEBIETSKOERPERSCHAFT)	* 9.. 62	90963	77	7
FEIERABENDHAUS, ALS ALTENWOHNHEIM BETRIEBEN (ORGANISATION OH.E.)	* 8.. 62	89963	77	7
FEIERABENDHAUS, ALS ALTENWOHNHEIM BETRIEBEN (UNTERNEHMEN)	721 31	72130	77	7
FEIERABENDHAUS, ALS TAGESHEIM BETRIEBEN (GEBIETSKOERPERSCHAFT)	* 9.. 69	90969	77	7
FEIERABENDHAUS, ALS TAGESHEIM BETRIEBEN (ORGANISATION OH.E.)	* 8.. 69	89969	77	7
FEIERABENDHAUS, ALS TAGESHEIM BETRIEBEN (UNTERNEHMEN)	728 00	72800	77	7
FEIERABENDHEIM, ALS ALTENHEIM BETRIEBEN (GEBIETSKOERPERSCHAFT)	* 9.. 63	90963	77	7

FEIERABENDHEIM

BETRIEBS- UND AEBNLICHE BENENNUNGEN	VZ- NUMMER 1979	AZ- SIGNIERNUMMER	BZ-	
FEIERABENDHEIM, ALS ALTENHEIM BETRIEBEN (ORGANISATION OH.E.)	* 8.. 63	89963	77	7
FEIERABENDHEIM, ALS ALTENHEIM BETRIEBEN (UNTERNEHMEN)	721 35	72130	77	7
FEIERABENDHEIM, ALS ALTENPFLEGE- UND -KRANKENHEIM BETRIEBEN (GEBIETSKOERPERSCHAFT)	* 9.. 68	90968	77	7
FEIERABENDHEIM, ALS ALTENPFLEGE- UND -KRANKENHEIM BETRIEBEN (ORGANISATION OH.E.)	* 8.. 68	89968	77	7
FEIERABENDHEIM, ALS ALTENPFLEGE- UND -KRANKENHEIM BETRIEBEN (UNTERNEHMEN)	727 00	72700	77	7
FEIERABENDHEIM, ALS ALTENWOHNHEIM BETRIEBEN (GEBIETSKOERPERSCHAFT)	* 9.. 62	90963	77	7
FEIERABENDHEIM, ALS ALTENWOHNHEIM BETRIEBEN (ORGANISATION OH.E.)	* 8.. 62	89963	77	7
FEIERABENDHEIM, ALS ALTENWOHNHEIM BETRIEBEN (UNTERNEHMEN)	721 31	72130	77	7
FEIERABENDHEIM, ALS TAGESHEIM BETRIEBEN (GEBIETSKOERPERSCHAFT)	* 9.. 69	90969	77	7
FEIERABENDHEIM, ALS TAGESHEIM BETRIEBEN (ORGANISATION OH.E.)	* 8.. 69	89969	77	7
FEIERABENDHEIM, ALS TAGESHEIM BETRIEBEN (UNTERNEHMEN)	728 00	72800	77	7
FEILEN, H.	256 01	25600	32	2
FEILENHAUEREI	256 01	25600	32	2
FEILENHAUMASCHINEN, H.	242 10	24210	23	2
FEILMASCHINEN FUER DIE METALLBEARBEITUNG, H.	242 10	24210	23	2
FEIN- UND LABORCHEMIKALIEN, GH.	404 10	40400	50	4
FEIN- UND LABORCHEMIKALIEN, H.	200 27	20020	11	2
FEIN- UND LABORCHEMIKALIEN, V.	422 20	42200	58	4
FEINBACKWAREN, AUCH TIEFGEFROREN, H. (BROT- UND BACKWARENINDUSTRIE)	284 10	28410	44	2
FEINBACKWAREN, EH. (NICHT BAECKEREI, KONDITOREI)	431 47	43147	59	4
FEINBACKWAREN, H. (BAECKEREI)	284 51	28451	44	2
FEINBLEI, GEW.	233 14	23300	18	2
FEINCHEMIKALIEN, EH.	436 61	43661	63	4
FEINDRAHTZIEHEREI (H. VON LEONISCHEN DRAECHTEN)	256 89	25690	32	2
FEINFROSTWAREN (FERTIGGERICHTE AUS MEHREREN KOMPONENTEN BESTEHEND), H.	296 90	29680	44	2
FEINFROSTWAREN (FISCH UND FISCHERZEUGNISSE), H.	292 00	29200	44	2
FEINFROSTWAREN (FLEISCH UND FLEISCHERZEUGNISSE), H. (FLEISCHWARENINDUSTRIE; NICHT TALGSCHMELZE, SCHMALZSIEDEREI)	291 41	29141	44	2
FEINFROSTWAREN (OBST UND GEMUESE), H.	286 01	28600	44	2
FEINGEBAECK (NICHT DAUERBACKWAREN), H. (BROT- UND BACKWARENINDUSTRIE)	284 10	28410	44	2
FEINGEBAECK (NICHT DAUERBACKWAREN), H. (H. VON KONDITORWAREN)	284 55	28455	44	2
FEINGEBAECK UND TORTEN (AUCH TIEFGEFROREN), EH. (NICHT BAECKEREI, KONDITOREI)	431 47	43147	59	4
FEINKARTONAGEN, H.	265 25	26530	36	2
FEINKERAMIK UND GLASWAREN FUER DEN HAUSHALT, VHV.	429 59	42900	58	4
FEINKERAMIKHERSTELLUNGSMASCHINEN UND -EINRICHTUNGEN, H.	242 25	24220	23	2
FEINKERAMISCHE ERZEUGNISSE FUER DEN HAUSHALT, EH.	433 30	43330	61	4
FEINKERAMISCHE ERZEUGNISSE FUER DEN HAUSHALT, GH.	413 30	41330	54	4
FEINKERAMISCHE ERZEUGNISSE FUER DEN HAUSHALT, V.	425 30	42500	58	4
FEINKERAMISCHE MASEN, H.	224 10	22410	17	2
FEINKOST AUF FLEISCHBASIS, H. (FLEISCHEREI; NICHT PFERDEFLEISCHEREI)	291 44	29145	42	2
FEINKOST AUF FLEISCHBASIS, H. (FLEISCHWARENINDUSTRIE; NICHT TALGSCHMELZE, SCHMALZSIEDEREI)	291 41	29141	44	2
FEINKOSTGESCHAEFT (EH. MIT NAHRUNGSMITTELN UND GETRAENKEN, O.A.S.)	431 11	43111	59	4
FEINLEDER, H., ZURICHTUNG UND VEREDLUNG	270 00	27000	38	2
FEINMECHANISCHE GERAETE UND INSTRUMENTE (NICHT FOTO-, KINO- UND PROJEKTIONSGERAETE, BETRIEBSKONTROLL- UND REGELGERAETE, MEDIZINISCHE GERAETE), H.	252 55	25250	31	2
FEINMECHANISCHE GERAETE UND INSTRUMENTE (NICHT FOTO-, KINO- UND PROJEKTIONSGERAETE, MEDIZINISCHE UND LABORGERAETE), V.	426 35	42600	58	4
FEINMECHANISCHE GERAETE UND INSTRUMENTE (NICHT FOTO-, KINO- UND PROJEKTIONSGERAETE, MEDIZINISCHE UND LABORGERAETE), GH.	414 35	41430	54	4
FEINMECHANISCHE GERAETE UND INSTRUMENTE (NICHT FOTO-, KINO- UND PROJEKTIONSGERAETE, MEDIZINISCHE UND LABORGERAETE), EH.	439 45	43945	65	4
FEINMECHANISCHE LEHRMITTEL, EH.	439 45	43945	65	4
FEINMECHANISCHE LEHRMITTEL, GH.	414 35	41430	54	4

BETRIEBS- UND AEWHLICHE BENENNUNGEN	WZ- NUMMER 1979	AZ- SIGNIERNUMMER	
FEINMECHANISCHE LEHRMITTEL, H.	252 55	25250	31 2
FEINMECHANISCHE LEHRMITTEL, V.	426 35	42600	58 4
FEINMECHANISCHE LEHRMITTEL, VHV.	429 60	42900	58 4
FEINMECHANISCHE UND OPTISCHE ERZEUGNISSE, VHV.	429 60	42900	58 4
FEINMESS- UND -PRUEFINSTRUMENTE, FEINMECHANISCHE (MIT OPTISCHER VORRICHTUNG; NICHT PRUEFMASCHINEN), H.	252 11	25211	31 2
FEINMESS- UND -PRUEFINSTRUMENTE, FEINMECHANISCHE (OHNE OPTISCHE VORRICHTUNG; NICHT PRUEFMASCHINEN), H.	252 55	25250	31 2
FEINMESS- UND -PRUEFINSTRUMENTE, FEINMECHANISCHE, EH.	439 45	43945	65 4
FEINMESS- UND -PRUEFINSTRUMENTE, FEINMECHANISCHE, GH.	414 35	41430	54 4
FEINMESS- UND -PRUEFINSTRUMENTE, FEINMECHANISCHE, V.	426 35	42600	58 4
FEINMESSGERAETE, ELEKTRISCHE, H.	250 61	25060	30 2
FEINMESSZEUGE, H.	252 55	25250	31 2
FEINPAPIER, GH.	419 11	41914	57 4
FEINPAPIER, H.	264 65	26400	36 2
FEINPAPIER, V.	428 51	42800	58 4
FEINPIGMENTE ZUM EINFARBERN VON GUMMI UND KUNSTSTOFF, GH.	404 10	40400	50 4
FEINPIGMENTE ZUM EINFARBERN VON GUMMI UND KUNSTSTOFF, V.	422 20	42200	58 4
FEINSATTLEREI	271 01	27100	38 2
FEINSATTLERWAREN AUS LEDER, KUNSTLEDER UND ANDEREN KUNSTSTOFFFOLIEN, TEXTILEN GEWEBEN ODER SONSTIGEN STOFFEN, H.	271 01	27100	38 2
FEINSATTLERWAREN, EH.	432 85	43285	60 4
FEINSATTLERWAREN, GH.	412 91	41291	53 4
FEINSATTLERWAREN, V.	424 71	42400	58 4
FEINSCHNITT (RAUCHTABAK), H.	299 15	29910	45 2
FEINSEIFEN (NICHT MEDIZINALSEIFE), EH.	436 65	43665	63 4
FEINSEIFEN (NICHT MEDIZINALSEIFE), GH.	418 60	41870	56 4
FEINSEIFEN (NICHT MEDIZINALSEIFE), V.	428 17	42800	58 4
FEINSEIFEN (NICHT MEDIZINALSEIFE), VHV.	429 84	42900	58 4
FEINSEIFEN, H.	200 33	20033	11 2
FEINSTAUBMASKEN, H.	252 55	25250	31 2
FEINSTBLECHPACKUNGEN, GH.	413 19	41316	54 4
FEINSTBLECHPACKUNGEN, H.	256 69	25669	32 2
FEINSTBLECHPACKUNGEN, V.	428 60	42800	58 4
FEINSTBLECHVERSCHLUESSE, H.	256 69	25669	32 2
FEINSTEINZEUG, FEINSTEINZEUGWAREN (NICHT TRANSPORT- UND VERPACKUNGSBEHAELTER, INSTALLATIONS- GEGENSTAENDE UND -BEDARF, TECHNISCHE KERAMIK, BAUKERAMIK), H.	224 21	22420	17 2
FEINSTRUKTUR-ROEHREN, H.	250 61	25060	30 2
FEINTAESCHNEREI	271 01	27100	38 2
FEINTAESCHNERWAREN AUS LEDER, KUNSTLEDER UND ANDEREN KUNSTSTOFFFOLIEN, TEXTILEN GEWEBEN ODER SONSTIGEN STOFFEN, H.	271 01	27100	38 2
FEINTAESCHNERWAREN, EH.	432 85	43285	60 4
FEINTAESCHNERWAREN, GH.	412 91	41291	53 4
FEINTAESCHNERWAREN, V.	424 71	42400	58 4
FEINTASTER (FEINMESSZEUGE), H.	252 55	25250	31 2
FEINWAAGEN, H.	252 55	25250	31 2
FEINZINK, GEW.	233 14	23300	18 2
FELDBAHNMATERIAL AUS STAHL UND LEICHTMETALL (NICHT EISENBAHNOBERBAUSTOFFE), H.	240 70	24000	22 2
FELDBAHNMATERIAL, GH.	416 42	41642	55 4
FELDBAHNMATERIAL, V.	427 47	42700	58 4
FELDBAHNVERMIETUNG, -VERLEIH	791 20	79140	91 7
FELDBAHNWAGEN, GH.	416 19	41619	55 4
FELDBAHNWAGEN, H.	247 45	24700	28 2

FELDBAHNWAGEN

BETRIEBS- UND AEHNLICHE BENENNUNGEN	WZ- NUMMER 1979	AZ- SIGNIERNUMMER	BZ- NUMMER	
FELDBAHNWAGEN, V.	427 10	42700	58	4
FELDFLASCHEN AUS NE-METALLBLECH, H.	256 66	25666	32	2
FELDGEMUESEANBAU (NICHT GEMUESEBAU IM WECHSEL MIT GARTENBAULICHEN KULTUREN)	* 011 10	02100	01	0
FELDGERAETE, H.	256 05	25600	32	2
FELDSAATEN, GH.	401 14	40110	50	4
FELDSAATEN, V.	421 11	42100	58	4
FELDSCHMIEDEN, H.	256 50	25650	32	2
FELDSPAT UND FELDSPATSAND, GEW.	221 57	22190	15	2
FELDSPAT, GH.	407 40	40740	50	4
FELDSPAT, V.	422 86	42200	58	4
FELDVERMESSUNG	784 50	78450	87	7
FELGEN FUER FAHRRADER, GH.	416 17	41617	55	4
FELGEN FUER FAHRRADER, H.	245 25	24520	26	2
FELGEN FUER FAHRRADER, VHV.	429 75	42900	58	4
FELGEN FUER KRAFT- UND FAHRRADER, EH.	438 50	43850	65	4
FELGEN FUER KRAFTFAHRZEUGE UND FAHRRADER, V.	427 10	42700	58	4
FELGEN FUER KRAFTFAHRZEUGE, GH.	416 14	41614	55	4
FELGEN FUER KRAFTFAHRZEUGE, VHV.	429 71	42900	58	4
FELGEN FUER KRAFTRAEDER, H.	245 21	24520	26	2
FELGEN FUER KRAFTWAGEN, EH.	438 15	43810	65	4
FELGEN FUER KRAFTWAGEN, H.	244 40	24440	25	2
FELLDECKEN UND -TEPPICHE, H.	276 65	27660	41	2
FELLE (ROHE PELZFELLE VON WILD), GEW.	* 037 00	03700	03	0
FELLE (ROHE PELZFELLE VON ZUCHTPELZTIEREN), GEW.	* 034 40	03400	03	0
FELLE (ROHE PELZFELLE; NICHT VON ZUCHTPELZTIEREN, WILD), GEW.	* 034 70	03400	03	0
FELLE, ROHE, GEW. (SCHLACHTHAUS, NICHT KOMMUNALER SCHLACHTHOF)	291 10	29110	44	2
FELLE, ROHE, GH.	402 50	40250	50	4
FELLE, ROHE, V.	421 55	42100	58	4
FELLE, VEREDELTE, EH.	432 60	43260	60	4
FELLE, VEREDELTE, GH.	412 60	41260	53	4
FELLE, VEREDELTE, H.	276 61	27660	41	2
FELLE, VEREDELTE, V.	424 37	42400	58	4
FELLSPIELWAREN (NICHT PUPPEN), H.	258 31	25830	33	2
FELLTEPPICHE, H.	276 65	27660	41	2
FELLZURICHTEMASCHINEN, H.	242 73	24290	23	2
FELLZURICHTUNG UND -VEREDLUNG	276 61	27660	41	2
FELSHANGSICHERUNG (STRASSENBAU)	300 75	30075	46	3
FELTBASE, H.	275 84	27580	40	2
FENDER, GH.	416 63	41660	55	4
FENDER, V.	427 75	42700	58	4
FENSTER AUS BETON, H.	222 37	22230	16	2
FENSTER AUS GEFALZTEN STAHLBLECHPROFILIEN, H.	256 50	25650	32	2
FENSTER AUS HOLZ (AUCH VERGLASTE), H.	261 14	26110	34	2
FENSTER AUS KUNSTSTOFF (FENSTERPROFILE UND -RAHMEN), H.	210 00	21000	14	2
FENSTER AUS STAHL- UND LEICHTMETALLPROFILIEN (NICHT AUS GEFALZTEN STAHLBLECHPROFILIEN, KELLERFENSTER AUS STAHL), H.	240 30	24000	22	2
FENSTER, FENSTERBAENKE AUS EISEN, METALL ODER KUNSTSTOFF, EH.	433 13	43313	61	4
FENSTER, FENSTERBAENKE AUS EISEN, METALL ODER KUNSTSTOFF, GH.	413 14	41317	54	4
FENSTER, FENSTERBAENKE AUS EISEN, METALL ODER KUNSTSTOFF, V.	425 11	42500	58	4
FENSTER, FENSTERBAENKE AUS EISEN, METALL ODER KUNSTSTOFF, VHV.	429 51	42900	58	4
FENSTER, FENSTERBAENKE AUS HOLZ, EH.	439 91	43991	65	4

BETRIEBS- UND AEBNLICHE BENENNUNGEN	HZ- NUMMER 1979	AZ- SIGNIERNUMMER	BZ- NUMMER	BZ- NUMMER
FENSTER, FENSTERBAENKE AUS HOLZ, GH.	407 17	40710	50	4
FENSTER, FENSTERBAENKE AUS HOLZ, V.	422 84	42200	58	4
FENSTERBAENKE AUS HOLZ, H.	261 14	26110	34	2
FENSTERBAENKE AUS KUNSTSTOFF, H.	210 00	21000	14	2
FENSTERBAENKE AUS MARMOR, H.	222 81	22281	16	2
FENSTERBESCHLAEGE, H.	256 10	25610	32	2
FENSTEREINBAU (REINE MONTAGELEISTUNG)	316 31	31631	48	3
FENSTERFESTSTELLER, H.	256 10	25610	32	2
FENSTERGLAS (NICHT TECHNISCHES GLAS), H.	227 10	22710	17	2
FENSTERGLAS, GH.	407 60	40760	50	4
FENSTERGLAS, V.	422 86	42200	58	4
FENSTERLAEEDEN AUS HOLZ, H.	261 14	26110	34	2
FENSTERLEDER, EH.	436 65	43665	63	4
FENSTERLEDER, GH.	418 80	41870	56	4
FENSTERLEDER, H., ZURICHTUNG UND VEREDLUNG	270 00	27000	38	2
FENSTERLEDER, V.	428 17	42800	58	4
FENSTEROEFFNER, H.	256 10	25610	32	2
FENSTERPUTZER	741 90	74190	81	7
FENSTERREINIGUNG	741 90	74190	81	7
FENSTERVERGLASUNG	316 21	31621	48	3
FENSTERVORHAENGE AUS GLAS, H.	227 71	22770	17	2
FERIENDORF, ALS ERHOLUNGS- UND FERIENHEIME BETRIEBEN (GEBIETSKOERPERSCHAFT)	* 9.. 51	90951	76	7
FERIENDORF, ALS ERHOLUNGS- UND FERIENHEIME BETRIEBEN (ORGANISATION OH.E.)	* 8.. 51	89951	76	7
FERIENDORF, ALS ERHOLUNGS- UND FERIENHEIME BETRIEBEN (SOZIALVERSICHERUNG)	* 98. 51	98951	76	7
FERIENDORF, ALS ERHOLUNGS- UND FERIENHEIME BETRIEBEN (UNTERNEHMEN)	711 91	71191	76	7
FERIENDORF, ALS FERIENHAEUSER ODER FERIENWOHNUNGEN BETRIEBEN (GEBIETSKOERPERSCHAFT)	* 9.. 53	90956	76	7
FERIENDORF, ALS FERIENHAEUSER ODER FERIENWOHNUNGEN BETRIEBEN (ORGANISATION OH.E.)	* 8.. 53	89956	76	7
FERIENDORF, ALS FERIENHAEUSER ODER FERIENWOHNUNGEN BETRIEBEN (SOZIALVERSICHERUNG)	* 98. 53	98956	76	7
FERIENDORF, ALS FERIENHAEUSER ODER FERIENWOHNUNGEN BETRIEBEN (UNTERNEHMEN)	711 95	71194	76	7
FERIENHAUS (GEBIETSKOERPERSCHAFT)	* 9.. 53	90956	76	7
FERIENHAUS (ORGANISATION OH.E.)	* 8.. 53	89956	76	7
FERIENHAUS (SOZIALVERSICHERUNG)	* 98. 53	98956	76	7
FERIENHAUS (UNTERNEHMEN)	711 95	71194	76	7
FERIENHAUS, ALS ERHOLUNGS- UND FERIENHEIM BETRIEBEN (GEBIETSKOERPERSCHAFT)	* 9.. 51	90951	76	7
FERIENHAUS, ALS ERHOLUNGS- UND FERIENHEIM BETRIEBEN (ORGANISATION OH.E.)	* 8.. 51	89951	76	7
FERIENHAUS, ALS ERHOLUNGS- UND FERIENHEIM BETRIEBEN (SOZIALVERSICHERUNG)	* 98. 51	98951	76	7
FERIENHAUS, ALS ERHOLUNGS- UND FERIENHEIM BETRIEBEN (UNTERNEHMEN)	711 91	71191	76	7
FERIENHEIM (GEBIETSKOERPERSCHAFT)	* 9.. 51	90951	76	7
FERIENHEIM (ORGANISATION OH.E.)	* 8.. 51	89951	76	7
FERIENHEIM (SOZIALVERSICHERUNG)	* 98. 51	98951	76	7
FERIENHEIM (UNTERNEHMEN)	711 91	71191	76	7
FERIENKOLONIE, ALS ERHOLUNGS- UND FERIENHEIME BETRIEBEN (GEBIETSKOERPERSCHAFT)	* 9.. 51	90951	76	7
FERIENKOLONIE, ALS ERHOLUNGS- UND FERIENHEIME BETRIEBEN (ORGANISATION OH.E.)	* 8.. 51	89951	76	7
FERIENKOLONIE, ALS ERHOLUNGS- UND FERIENHEIME BETRIEBEN (SOZIALVERSICHERUNG)	* 98. 51	98951	76	7
FERIENKOLONIE, ALS ERHOLUNGS- UND FERIENHEIME BETRIEBEN (UNTERNEHMEN)	711 91	71191	76	7
FERIENKOLONIE, ALS FERIENHAEUSER ODER FERIENWOHNUNGEN BETRIEBEN (GEBIETSKOERPERSCHAFT)	* 9.. 53	90956	76	7
FERIENKOLONIE, ALS FERIENHAEUSER ODER FERIENWOHNUNGEN BETRIEBEN (ORGANISATION OH.E.)	* 8.. 53	89956	76	7
FERIENKOLONIE, ALS FERIENHAEUSER ODER FERIENWOHNUNGEN BETRIEBEN (SOZIALVERSICHERUNG)	* 98. 53	98956	76	7
FERIENKOLONIE, ALS FERIENHAEUSER ODER FERIENWOHNUNGEN BETRIEBEN (UNTERNEHMEN)	711 95	71194	76	7
FERIENLAGER, ALS ERHOLUNGS- UND FERIENHEIME BETRIEBEN (GEBIETSKOERPERSCHAFT)	* 9.. 51	90951	76	7
FERIENLAGER, ALS ERHOLUNGS- UND FERIENHEIME BETRIEBEN (ORGANISATION OH.E.)	* 8.. 51	89951	76	7

FERIENLAGER

BETRIEBS- UND AENHLICHE BENENNUNGEN	WZ- NUMMER 1979	AZ- SIGNIERNUMMER	BZ-	
FERIENLAGER, ALS ERHOLUNGS- UND FERIENHEIME BETRIEBEN (SOZIALVERSICHERUNG)	* 98. 51	98951	76	7
FERIENLAGER, ALS ERHOLUNGS- UND FERIENHEIME BETRIEBEN (UNTERNEHMEN)	711 91	71191	76	7
FERIENLAGER, ALS FERIENHAEUSER ODER FERIENWOHNUNGEN BETRIEBEN (GEBIETSKOERPERSCHAFT)	* 9.. 53	90956	76	7
FERIENLAGER, ALS FERIENHAEUSER ODER FERIENWOHNUNGEN BETRIEBEN (ORGANISATION OH.E.)	* 8.. 53	89956	76	7
FERIENLAGER, ALS FERIENHAEUSER ODER FERIENWOHNUNGEN BETRIEBEN (SOZIALVERSICHERUNG)	* 98. 53	98956	76	7
FERIENLAGER, ALS FERIENHAEUSER ODER FERIENWOHNUNGEN BETRIEBEN (UNTERNEHMEN)	711 95	71194	76	7
FERIENREISEN (VERANSTALTUNG)	555 51	55550	72	5
FERIENREISEN (VERMITTLUNG)	555 55	55550	72	5
FERIENWOHNUNG (GEBIETSKOERPERSCHAFT)	* 9.. 53	90956	76	7
FERIENWOHNUNG (ORGANISATION OH.E.)	* 8.. 53	89956	76	7
FERIENWOHNUNG (SOZIALVERSICHERUNG)	* 98. 53	98956	76	7
FERIENWOHNUNG (UNTERNEHMEN)	711 95	71194	76	7
FERIENWOHNUNG, ALS ERHOLUNGS- UND FERIENHEIM BETRIEBEN (GEBIETSKOERPERSCHAFT)	* 9.. 51	90951	76	7
FERIENWOHNUNG, ALS ERHOLUNGS- UND FERIENHEIM BETRIEBEN (ORGANISATION OH.E.)	* 8.. 51	89951	76	7
FERIENWOHNUNG, ALS ERHOLUNGS- UND FERIENHEIM BETRIEBEN (SOZIALVERSICHERUNG)	* 98. 51	98951	76	7
FERIENWOHNUNG, ALS ERHOLUNGS- UND FERIENHEIM BETRIEBEN (UNTERNEHMEN)	711 91	71191	76	7
FERIENZENTRUM	711 93	71194	76	7
FERIENZIEL-REISEVERKEHR (UEBERLAND-GELEGENHEITSVERKEHR)	512 47	51240	68	5
FERKEL, LEBENDE, GH.	401 51	40151	50	4
FERKEL, LEBENDE, V.	421 15	42100	58	4
FERKELTROEGE, H.	256 05	25600	32	2
FERKELZUCHT	* 011 41	02100	01	0
FERMENTIEREN VON TABAK	299 11	29910	45	2
FERNFAHRERHEIM, ALS BERUFSTAETIGENWOHNHEIM BETRIEBEN (GEBIETSKOERPERSCHAFT)	* 9.. 61	90961	77	7
FERNFAHRERHEIM, ALS BERUFSTAETIGENWOHNHEIM BETRIEBEN (ORGANISATION OH.E.)	* 8.. 61	89961	77	7
FERNFAHRERHEIM, ALS BERUFSTAETIGENWOHNHEIM BETRIEBEN (UNTERNEHMEN)	721 10	72110	77	7
FERNFAHRERHEIM, ALS TAGESHEIM BETRIEBEN (GEBIETSKOERPERSCHAFT)	* 9.. 69	90969	77	7
FERNFAHRERHEIM, ALS TAGESHEIM BETRIEBEN (ORGANISATION OH.E.)	* 8.. 69	89969	77	7
FERNFAHRERHEIM, ALS TAGESHEIM BETRIEBEN (UNTERNEHMEN)	728 00	72800	77	7
FERNGASLEITUNG (NICHT GASVERTEILUNG)	516 00	51600	72	5
FERNGLAESER UND -ROHRE, EH.	439 45	43945	65	4
FERNGLAESER UND -ROHRE, GH.	414 35	41430	54	4
FERNGLAESER UND -ROHRE, H.	252 11	25211	31	2
FERNGLAESER UND -ROHRE, V.	426 35	42600	58	4
FERNGLAESER UND -ROHRE, VHV.	429 60	42900	58	4
FERNHEIZUNG	105 00	10500	06	1
FERNHEIZUNGSBAU	300 79	30079	46	3
FERNKAELTEWERK	105 00	10500	06	1
FERNMELDE-, MESS-, REGEL- UND ELEKTROMEDIZINISCHEN GERAETE (NICHT FEINMECHANISCHE MESS- UND REGELGERAETE), H.	250 61	25060	30	2
FERNMELDEAMT	* 517 00	51700	67	5
FERNMELDEBAUAMT	* 517 00	51700	67	5
FERNMELDEEINRICHTUNGEN MIT ANSCHLUSS AN DAS OEFFENTLICHE NETZ, MONTAGE, INSTALLATION	250 80	25080	30	2
FERNMELDELEITUNGEN, -KABEL UND -SCHNUR, ISOLIERTE, H.	250 31	25030	30	2
FERNMELDERELAIS (NICHT STARKSTROMRELAIS), H.	250 61	25060	30	2
FERNMELDETECHNISCHE FACHPLANUNG, INGENIEURBUERO	784 33	78430	87	7
FERNMELDEZEUGART	* 517 00	51700	67	5
FERNSCHREIBGERAETE, H.	250 61	25060	30	2
FERNSEHANSTALT	755 50	75550	83	7
FERNSEHBILDROEHREN, H.	250 71	25070	30	2
FERNSEHEMPFAENGERGEHAUSE AUS HOLZ, H.	261 31	26132	34	2

BETRIEBS- UND AEBNLICHE BENENNUNGEN	WZ- NUMMER 1979	AZ- SIGNIERNUMMER	BZ- NUMMER	BZ- NUMMER
FERNSEHMPFANGSANTENNENEINSTALLATION (ELEKTROINSTALLATION; NICHT ANTENNEN-GROSSANLAGEN)	310 50	31050	48	3
FERNSEHMPFANGSGERAETE UND -EINRICHTUNGEN, EH.	434 40	43440	61	4
FERNSEHMPFANGSGERAETE UND -EINRICHTUNGEN, GH.	413 71	41371	54	4
FERNSEHMPFANGSGERAETE UND -EINRICHTUNGEN, H.	250 71	25070	30	2
FERNSEHMPFANGSGERAETE UND -EINRICHTUNGEN, V.	425 71	42500	58	4
FERNSEHMPFANGSGERAETE UND -EINRICHTUNGEN, VHV.	429 54	42900	58	4
FERNSEHFILMAUFNAHME	755 20	75520	83	7
FERNSEHFILMENTWICKLUNG UND -KOPIE	257 71	25770	33	2
FERNSEHFILMHHERSTELLUNG (NICHT H. VON KOPIEN)	755 20	75520	83	7
FERNSEHFILMVERLEIH UND -VERTRIEB	755 30	75530	83	7
FERNSEHGERAETE FUER DEN HAUSHALT, REPARATUR IN WERKSTAEETEN	259 10	25910	30	2
FERNSEHGERAETEVERMIETUNG, -VERLEIH	791 70	79180	91	7
FERNSEHGESELLSCHAFT	755 50	75550	83	7
FERNSEHKAMERAS, H.	250 61	25060	30	2
FERNSEHWERBUNG	787 17	78700	88	7
FERNSPRECHAMT, -DIENST	* 517 00	51700	67	5
FERNSPRECHAPPARATE, H.	250 61	25060	30	2
FERNSPRECHBUECHER, VERLAG	760 15	76010	84	7
FERNSPRECHTECHNISCHE GERAETE UND EINRICHTUNGEN, H.	250 61	25060	30	2
FERNSPRECHZELLEN AUS HOLZ, H. (SEPIENFERTIGUNG)	261 11	26110	34	2
FERNSPRECHZELLEN AUS STAHL UND LEICHTMETALL, H.	240 10	24000	22	2
FERNTRANSPORT, GENEHMIGUNGSPFLICHTIG (GUETERBEFOERDERUNG MIT KRAFTFAHRZEUGEN, NICHT UMZUGSVERKEHR) ...	* 512 74	51273	68	5
FERNUNIVERSITAET (GEBIETSKOERPFERSCHAFT)	* 9.. 71	90971	82	7
FERNWAERME-, ELEKTRIZITAETS- UND GASERZEUGUNG UND -VERTEILUNG, O.A.S.	100 00	10000	06	1
FERNWAERME-, ELFKTRIZITAETS- UND GASVERSORGUNG, O.A.S.	100 00	10000	06	1
FERNWAERMEVERSORGUNG	105 00	10500	06	1
FERNWIRKGERAETE UND -EINRICHTUNGEN, ELEKTRISCHE, H.	250 61	25060	30	2
FERROLEGIERUNGEN, GH.	406 41	40600	50	4
FERROLEGIERUNGEN, H.	230 00	23000	18	2
FERROLEGIERUNGEN, V.	422 60	42200	58	4
FERROLEGIERUNGSWERK	230 00	23000	18	2
FERTIGBAUTEILE, GROSSFORMATIGE, AUS BETON FUER DEN HOCHBAU, H. OHNE MONTAGE	222 38	22230	16	2
FERTIGBAUTEILE, GROSSFORMATIG, AUS BETON FUER DEN HOCHBAU, H. UND MONTAGE DURCH BETRIEBS- ODER UNTERNEHMENSEIGENE MONTAGETRUPPS	300 51	30051	46	3
FERTIGBAUTEILE, GROSSFORMATIGE, AUS BETON FUER DEN HOCHBAU, MONTAGE	300 53	30053	46	3
FERTIGBAUZELLEN AUS BETON, H.	222 37	22230	16	2
FERTIGBETON, H.	222 60	22260	16	2
FERTIGERZEUGNISSE AUS KUNSTSTOFF, H.	210 00	21000	14	2
FERTIGGERICHTE, EH.	431 49	43149	59	4
FERTIGGERICHTE, GH.	411 79	41179	52	4
FERTIGGERICHTE, TIEFGEFRORENE (AUS MEHREREN KOMONENTEN BESTEHEND), H.	296 90	29680	44	2
FERTIGGERICHTE, TIEFGEFRORENE (NUR AUS FISCH BESTEHEND), H.	292 00	29200	44	2
FERTIGGERICHTE, TIEFGEFRORENE (NUR AUS FLEISCH BESTEHEND), H.	291 41	29141	44	2
FERTIGGERICHTE, V.	423 37	42300	58	4
FERTIGGERICHTE, VHV.	429 31	42900	58	4
FERTIGHAEUSER (1- UND 2-GESCHOSSIG) AUS BETON ZUR VOLLMONTAGE VORGESEHEN, H.	300 51	30051	46	3
FERTIGHAEUSER (1- UND 2-GESCHOSSIG) AUS BETON, H. UND MONTAGE DURCH BETRIEBS- ODER UNTERNEHMENSEIGENE MONTAGETRUPPS	300 51	30051	46	3
FERTIGHAEUSER (1- UND 2-GESCHOSSIG) AUS BETON, MONTAGE	300 53	30053	46	3
FERTIGHAEUSER (1- UND 2-GESCHOSSIG) AUS HOLZ ZUR VOLLMONTAGE VORGESEHEN, H.	300 55	30054	46	3
FERTIGHAEUSER (1- UND 2-GESCHOSSIG) AUS HOLZ, H. UND MONTAGE DURCH BETRIEBS- ODER UNTERNEHMENSEIGENE MONTAGETRUPPS	300 55	30054	46	3

FERTIGHAEUER

BETRIEBS- UND AEBNLICHE BENENNUNGEN	WZ- NUMMER 1979	AZ- SIGNIERNUMMER	BZ- NUMMER	
FERTIGHAEUER (1- UND 2-GESCHOSSIG) AUS HOLZ, MONTAGE	300 57	30057	46	3
FERTIGHAEUER AUS KUNSTSTOFF ZUR VOLLMONTAGE VORGESEHEN, H. UND MONTAGE	210 00	21000	14	2
FERTIGHAEUER AUS STAHL UND LEICHTMETALL ZUR VOLLMONTAGE VORGESEHEN, H. UND MONTAGE	240 10	24000	22	2
FERTIGHAEUER AUS ZIEGELFERTIGTEILEN, H. UND MONTAGE	223 70	22370	16	2
FERTIGMOERTEL (NICHT FEUERFESTER MOERTEL), H.	222 23	22220	16	2
FERTIGPUDDING, EH.	431 41	43141	59	4
FERTIGPUDDING, GH.	411 41	41140	52	4
FERTIGPUDDING, V.	423 34	42300	58	4
FERTIGTEILBAUTEN (NICHT 1- UND 2-GESCHOSSIGE FERTIGHAEUER) AUS HOLZ IM HOCHBAU (NICHT TELEFONZELLEN, GEWAECHSHAEUER U.AE. HOLZKONSTRUKTIONEN) ZUR VOLLMONTAGE VORGESEHEN, H.	300 56	30054	46	3
FERTIGTEILBAUTEN (NICHT 1- UND 2-GESCHOSSIGE FERTIGHAEUER) AUS HOLZ IM HOCHBAU (NICHT TELEFONZELLEN, GEWAECHSHAEUER U.AE. HOLZKONSTRUKTIONEN), H. UND MONTAGE DURCH BETRIEBS- ODER UNTERNEHMENSEIGENE MONTAGETRUPPS	300 56	30054	46	3
FERTIGTEILBAUTEN AUS BETON IM HOCHBAU ZUR VOLLMONTAGE VORGESEHEN, H.	300 51	30051	46	3
FERTIGTEILBAUTEN AUS BETON IM HOCHBAU, H. UND MONTAGE DURCH BETRIEBS- ODER UNTERNEHMENSEIGENE MONTAGETRUPPS	300 51	30051	46	3
FERTIGTEILBAUTEN AUS BETON IM HOCHBAU, MONTAGE	300 53	30053	46	3
FERTIGTEILBAUTEN AUS HOLZ (FUER WOHNZWECKE; GARAGEN, GERAETEHAEUSCHEN, BAUBUDEN, KIOSKE, UMKLEIDEKABINEN U.AE.), GH.	407 17	40710	50	4
FERTIGTEILBAUTEN AUS HOLZ (FUER WOHNZWECKE; GARAGEN, GERAETEHAEUSCHEN, BAUBUDEN, KIOSKE, UMKLEIDEKABINEN U.AE.), V.	422 84	42200	58	4
FERTIGTEILBAUTEN AUS HOLZ IM HOCHBAU (NICHT TELEFONZELLEN, GEWAECHSHAEUER U.AE. HOLZKONSTRUKTIONEN), MONTAGE	300 57	30057	46	3
FERTIGTEILBAUTEN AUS KUNSTSTOFF IM HOCHBAU, H. UND MONTAGE	210 00	21000	14	2
FERTIGTEILBAUTEN AUS MINERALISCHEN STOFFEN (FUER WOHNZWECKE; GARAGEN, GERAETEHAEUSCHEN, BAUBUDEN, KIOSKE, UMKLEIDEKABINEN U.AE.), GH.	407 40	40740	50	4
FERTIGTEILBAUTEN AUS MINERALISCHEN STOFFEN (FUER WOHNZWECKE; GARAGEN, GERAETEHAEUSCHEN, BAUBUDEN, KIOSKE, UMKLEIDEKABINEN U.AE.), V.	422 86	42200	58	4
FERTIGTEILBAUTEN AUS MINERALISCHEN STOFFEN ODER AUS HOLZ (FUER WOHNZWECKE; GARAGEN, GERAETEHAEUSCHEN, BAUBUDEN, KIOSKE, UMKLEIDEKABINEN U.AE.), FH.	439 91	43991	65	4
FERTIGTEILBAUTEN AUS STAHL UND LEICHTMETALL IM HOCHBAU (EINSCHLIESSLICH DER DAZUGEHOERENDEN TORE, TUEREN, FENSTER U.AE.), H. UND MONTAGE	240 10	24000	22	2
FERTIGTEILBAUTEN AUS STAHL, METALL ODER KUNSTSTOFF IM HOCHBAU, EH.	433 13	43313	61	4
FERTIGTEILBAUTEN AUS STAHL, METALL ODER KUNSTSTOFF IM HOCHBAU, GH.	413 14	41317	54	4
FERTIGTEILBAUTEN AUS STAHL, METALL ODER KUNSTSTOFF IM HOCHBAU, V.	425 11	42500	58	4
FERTIGTEILBAUTEN AUS STAHL, METALL ODER KUNSTSTOFF IM HOCHBAU, VHV.	429 51	42900	58	4
FERTIGTEILE AUS BETON (GROSSFORMATIGE WAND- UND DECKENTAFELN FUER DEN HOCHBAU), H.	222 38	22230	16	2
FERTIGTEILE AUS BETON (NICHT GROSSFORMATIGE WAND- UND DECKENTAFELN), H.	222 37	22230	16	2
FERTIGUNGSBERUFE, BERUFSFACHSCHULE ODER FACHSCHULE FUER (GEBIETSKOERPERSCHAFT)	* 9.. 76	90976	82	7
FERTIGUNGSBERUFE, BERUFSFACHSCHULE ODER FACHSCHULE FUER (ORGANISATION OH.E.)	* 8.. 76	89976	82	7
FERTIGUNGSBERUFF, BERUFSFACHSCHULE ODER FACHSCHULE FUER (UNTERNEHMEN)	751 54	75154	82	7
FERTIGUNGSSTRASSEN FUER DIE METALLBEARBEITUNG, H.	242 10	24210	23	2
FERTIGWAREN VERSCHIEDENER ART, O.A.S., GH.	419 83	41980	50	4
FERTIGWAREN VERSCHIEDENER ART, O.A.S., V.	428 83	42800	58	4
FERTIGWAREN, HALBWAREN, ROHSTOFFE VERSCHIEDENER ART, O.A.S., GH.	419 81	41980	50	4
FERTIGWAREN, HALBWAREN, ROHSTOFFE VERSCHIEDENER ART, O.A.S., V.	428 81	42800	58	4
FESTARTIKEL (NICHT FEUERWERKSARTIKEL), GH.	414 94	41494	54	4
FESTARTIKEL (NICHT FEUERWERKSARTIKEL), V.	426 70	42600	58	4
FESTARTIKEL (NICHT FEUERWERKSARTIKEL), VHV.	429 60	42900	58	4
FESTARTIKEL AUS PAPIER UND PAPPE, H.	265 90	26590	36	2
FESTARTIKEL, EH.	439 61	43961	65	4
FESTSTELLUNGSREHORDERDE (LASTENAUSGLEICH)	* 9.5 15	90100	97	9
FETTE (PLATTENFETTE U.A. NAHRUNGSFETTE; NICHT BUTTER, TALG UND SCHMALZ), H.	289 50	28950	44	2
FETTE FUER ERNAHRUNGSZWECKE (BEARBEITETE; PFLANZLICHE UND TIERISCHE), EH.	431 41	43141	59	4
FETTE FUER ERNAHRUNGSZWECKE (BEARBEITETE; PFLANZLICHE UND TIERISCHE), GH.	411 41	41140	52	4
FETTE FUER ERNAHRUNGSZWECKE (BEARBEITETE; PFLANZLICHE UND TIERISCHE), V.	423 34	42300	58	4

BETRIEBS- UND AEMNLICHE BENENNUNGEN	WZ- NUMMER 1979	AZ- SIGNIERNUMMER	BZ- SIGNIERNUMMER	
FETTE FUER ERNAHRUNGSZWECKE (ROHE; PFLANZLICHE UND TIERISCHE), GH.	411 79	41179	52	4
FETTE FUER ERNAHRUNGSZWECKE (ROHE; PFLANZLICHE UND TIERISCHE), V.	423 37	42300	58	4
FETTE FUER TECHNISCHE ZWECKE (BEARBEITETE; PFLANZLICHE UND TIERISCHE), GH.	404 10	40400	50	4
FETTE FUER TECHNISCHE ZWECKE (PFLANZLICHE UND TIERISCHE), V.	422 20	42200	58	4
FETTE FUER TECHNISCHE ZWECKE (ROHE; PFLANZLICHE UND TIERISCHE), GH.	404 60	40400	50	4
FETTE TIERISCHEN ODER PFLANZLICHEN URSPRUNGS (NICHT ZUR ERNAHRUNG), H.	200 10	20010	11	2
FETTE, GEBRAUCHTE, AUFBEREITUNG ZUR VERWENDUNG IN DER CHEMISCHEN ODER FUTTERMITTELINDUSTRIE	200 10	20010	11	2
FETTE, MINERALISCHE, AUS DER ROHOLVERARBEITUNG, H.	205 10	20500	13	2
FETTE, MINERALISCHE, AUS DER WEITERVERARBEITUNG VON MINERALOELDERIVATEN, H.	205 30	20500	13	2
FETTE, MINERALISCHE, GH.	405 70	40570	50	4
FETTE, MINERALISCHE, V. (NICHT TANKSTELLE)	422 57	42200	58	4
FETTLASURMASSF, H.	287 09	28700	44	2
FETTHERSTELLUNGSMASCHINEN, -APPARATE UND -ANLAGEN, H.	242 40	24240	23	2
FETTSAEUREN TIERISCHEN ODER PFLANZLICHEN URSPRUNGS (NICHT ZUR ERNAHRUNG), H.	200 10	20010	11	2
FETTSAEUREN, TECHNISCHE, GH.	404 60	40400	50	4
FETTSAEUREN, TECHNISCHE, V.	422 20	42200	58	4
FETTSCHMIERPUMPEN, H.	242 92	24290	23	2
FETTWAREN FUER ERNAHRUNGSZWECKE (NICHT DIAETETISCHE), EH.	431 41	43141	59	4
FETTWAREN FUER ERNAHRUNGSZWECKE (NICHT DIAETETISCHE), GH.	411 41	41140	52	4
FETTWAREN FUER ERNAHRUNGSZWECKE (NICHT DIAETETISCHE), V.	423 34	42300	58	4
FETTWAREN, DIAETETISCHE, EH.	431 49	43149	59	4
FETTWAREN, DIAETETISCHE, GH.	411 79	41179	52	4
FETTWAREN, DIAETETISCHE, V.	423 37	42300	58	4
FETTWAREN, VHV.	429 31	42900	58	4
FEUCHTIGKEITISOLIERUNG (ABDICHTUNG)	302 03	30204	46	3
FEUCHTIGKEITSSCHUTZBAU	302 03	30204	46	3
FEUCHTMASCHINEN, PAPIERZURICHTEMASCHINEN, H.	242 72	24290	23	2
FEUCHTMOERTEL (NICHT FEUERFESTER MOERTEL), H.	222 23	22220	16	2
FEUERBESTATTUNGSANSTALT, -INSTITUT	739 70	73970	80	7
FEUERBESTATTUNGSHALLE	* 9.9 10	90710	80	7
FEUERFESTE ERZEUGNISSE FUER BAUZWECKE, GH.	407 40	40740	50	4
FEUERFESTE ERZEUGNISSE FUER BAUZWECKE, H.	223 40	22340	16	2
FEUERFESTE ERZEUGNISSE FUER BAUZWECKE, V.	422 86	42200	58	4
FEUERFESTE FERTIGERZEUGNISSE (GEFORMTE STEINE UND FORMSTUECKE), H.	223 40	22340	16	2
FEUERFESTE GROBKERAMISCHE HALBWAREN (GEBRANNT, AUCH GEMAHLENE FEUERFESTE ROHSTOFFE), H.	223 40	22340	16	2
FEUERFESTE MATERIALIEN FUER DIE GLASINDUSTRIE, H.	223 40	22340	16	2
FEUERFESTE STEINE, MOERTEL UND PASTEN, H.	223 40	22340	16	2
FEUERLOESCHANLAGEN UND -GERAETE (NICHT HANDFEUERLOESCHER), H.	242 92	24290	23	2
FEUERLOESCHARMATUREN, GH.	416 65	41660	55	4
FEUERLOESCHARMATUREN, H.	242 91	24290	23	2
FEUERLOESCHARMATUREN, V.	427 75	42700	58	4
FEUERLOESCHROEGE, H.	246 11	24610	27	2
FEUERLOESCHGEFAEUTE-PRUEFDIENST	784 37	78430	87	7
FEUERLOESCHMITTEL (GEMISCHE UND LADUNGEN FUER FEUERLOESCHGERAETE, -GRANATEN UND -BOMBEN), H.	200 27	20020	11	2
FEUERLOESCHMITTEL, EH.	439 91	43991	65	4
FEUERLOESCHMITTEL, GH.	416 61	41660	55	4
FEUERLOESCHMITTEL, V.	427 73	42700	58	4
FEUERLOESCHMITTEL, VHV.	429 75	42900	58	4
FEUERLOESCHPUMPEN, H.	242 92	24290	23	2
FEUERLOESCHVERBAND (KOMMUNALVERWALTUNG)	* 9.2 31	90100	97	9
FEUERSCHIFFE, H.	246 11	24610	27	2

FEUERSCHUTZ

BETRIEBS- UND AEBNLICHE BENENNUNGEN	WZ- NUMMER 1979	AZ- SIGNIERNUMMER	BZ-	BZ-
FEUERSCHUTZ (BERUFSFEUERWEHR)	* 9.2 31	90100	97	9
FEUERSCHUTZMITTEL, GH.	416 61	41660	55	4
FEUERSCHUTZMITTEL, H.	200 27	20020	11	2
FEUERSCHUTZMITTEL, V.	427 73	42700	58	4
FEUERSOZIETAET	614 01	61400	74	6
FEUERSTEINE, H.	200 39	20039	11	2
FEUFRUNGEN FUER DAMPFERZEUGER, GH.	416 49	41649	55	4
FEUFRUNGEN FUER DAMPFERZEUGER, H.	241 01	24100	22	2
FEUFRUNGEN FUER DAMPFERZEUGER, V.	427 47	42700	58	4
FEUFRUNGEN FUER FESTE, FLUESSIGE UND GASFOERMIGE BRENNSTOFFE (NICHT DAMPFKESSELFEUFRUNGEN), H.	242 92	24290	23	2
FEUFRUNGSBAU (MAURERARBEITEN)	302 01	30201	46	3
FEUERVERSICHERUNGSANSTALT, -BANK	614 01	61400	74	6
FEUERWACHE, -WEHR, -WEHRAMT	* 9.2 31	90100	97	9
FEUERWEHRAUSRUESTUNGEN (SATTLERWAREN), H.	271 01	27100	38	2
FEUERWEHRFAHRZEUGE, H.	244 10	24410	25	2
FEUERWEHRGERAETE (NICHT HANDFEUERLOESCHER), H.	242 92	24290	23	2
FEUERWEHRGERAETE, GH.	416 49	41649	55	4
FEUERWEHRGERAETE, V.	427 47	42700	58	4
FEUERWEHRGERAETAUFBAUTEN FUER FEUERWEHRFAHRZEUGE, H.	242 92	24290	23	2
FEUERWEHRSCHULE	* 9.2 31	90100	97	9
FEUERWEHRUNFALLKASSE	* 986 10	98600	98	9
FEUERWERKSARTIKEL, EH.	439 61	43961	65	4
FEUERWERKSARTIKEL, GH.	416 61	41660	55	4
FEUERWERKSARTIKEL, V.	427 73	42700	58	4
FEUERWERKSARTIKEL, VHV.	429 75	42900	58	4
FEUERWERKSKOERPER, H.	200 27	20020	11	2
FEUERZEUGBENZIN, GH.	416 61	41660	55	4
FEUERZEUGBENZIN, V.	427 73	42700	58	4
FEUERZEUGBRENNSTOFFE (SPEZIALBENZIN), H.	205 30	20500	13	2
FEUERZEUGBRENNSTOFFE, LEICHTENTZUENDLICHE STOFFE (NICHT SPEZIALBENZIN), H.	200 39	20039	11	2
FEUERZEUGE, EH.	433 60	43360	61	4
FEUERZEUGE, GH.	412 95	41295	53	4
FEUERZEUGE, H.	256 89	25690	32	2
FEUERZEUGE, V.	424 75	42400	58	4
FEUERZEUGGAS, GH.	416 61	41660	55	4
FEUERZEUGGAS, V.	427 73	42700	58	4
FEUILLETONIST, SELBSTAENDIG	789 45	78945	90	7
FIAT KREDIT BANK GMBH	605 00	60500	73	6
FIERTHERMOMETER AUS GLAS, H.	227 73	22770	17	2
FIGUERLICHE GEGENSTAENDE AUS FEINKERAMIK (BAUKERAMIK), H.	224 75	22470	17	2
FIGUERLICHE GEGENSTAENDE AUS FEINKERAMIK (SCHMUCK- UND ZIERGEGENSTAENDE AUS PORZELLAN UND PORELIT), H.	224 10	22410	17	2
FIGUERLICHE GEGENSTAENDE AUS FEINKERAMIK (SCHMUCK- UND ZIERGEGENSTAENDE AUS STEINGUT, FEINEM UND GRAUBLAUEM STEINZEUG), H.	224 21	22420	17	2
FIGUERLICHE GEGENSTAENDE AUS FEINKERAMIK (SCHMUCK- UND ZIERGEGENSTAENDE AUS TON), H.	224 25	22420	17	2
FIGUREN (STEINBILDHAUER- UND STEINMETZERZEUGNISSE), H.	222 85	22285	16	2
FIGUREN AUS GIPS, H.	222 41	22240	16	2
FIGUREN AUS PORZELLAN UND PORELIT, H.	224 10	22410	17	2
FIGUREN AUS STEINGUT, FEINEM UND GRAUBLAUEM STEINZEUG, H.	224 21	22420	17	2
FIGUREN AUS TON, H.	224 25	22420	17	2
FIGUREN FUER SCHAUFENSTER, H.	258 34	25830	33	2
FILETARBEITEN, EH.	432 55	43255	60	4

BETRIEBS- UND AEBNLCHE BFNENNUNGEN	WZ- NUMMER 1979	BZ- SIGNIERNUMMER	
FILMTARBEITEN, GH.	412 45	41240	53 4
FILMTARBEITEN, V.	424 50	42400	58 4
FILMTSTICKEREI	275 95	27590	40 2
FILM- UND LICHTBILDWERBUNG (NICHT H. VON WERBEFILMEN)	787 15	78700	88 7
FILMARCHITEKT, SELBSTAENDIG	755 46	75545	83 7
FILMATIELIER	755 20	75520	83 7
FILMATIELIERVERMIETUNG, -VERPACHTUNG	794 91	79491	92 7
FILMAUFNAHME	755 20	75520	83 7
FILMAUFNAHME- UND -WIEDERGABEGERAETE, EH.	439 41	43941	65 4
FILMAUFNAHME- UND -WIEDERGABEGERAETE, GH.	414 31	41430	54 4
FILMAUFNAHME- UND -WIEDERGABEGERAETE, H.	252 20	25220	31 2
FILMAUFNAHME- UND -WIEDERGABEGERAETE, V.	426 31	42600	58 4
FILMAUSSTATTUNG	755 20	75520	83 7
FILMAUSWERTUNGSRECHTE, V.	755 30	75530	83 7
FILMPRE- UND -VERARBEITUNGSGERAETE, EH.	439 41	43941	65 4
FILMPRE- UND -VERARBEITUNGSGERAETE, GH.	414 31	41430	54 4
FILMPRE- UND -VERARBEITUNGSGERAETE, H.	252 20	25220	31 2
FILMPRE- UND -VERARBEITUNGSGERAETE, V.	426 31	42600	58 4
FILMPERATUNG (TECHNISCH-WIRTSCHAFTLICHE BERATUNG)	784 37	78430	87 7
FILMBERATUNG (WIRTSCHAFTLICHE UNTERNEHMENSBERATUNG)	781 99	78190	86 7
FILMBEWERTUNGSSTELLE, -PRUEFSTELLE (NICHT FILMSELBSTKONTROLLE)	* 9.. 10	90100	97 9
FILMDRUCKEREI, TEXTILVEREDLUNG	275 70	27570	40 2
FILME (BELICHTETE UND ENTWICKELTE), H.	257 75	25770	33 2
FILME (NICHT BELICHTETE), H.	200 35	20035	11 2
FILME (UNBELICHTETE UND BELICHTETE), EH.	439 41	43941	65 4
FILME (UNBELICHTETE UND BELICHTETE), GH.	414 31	41430	54 4
FILME (UNBELICHTETE UND BELICHTETE), V.	426 31	42600	58 4
FILMENTWICKLUNG (FOTOGRAFISCHES LABORATORIUM; NICHT ENTWICKLUNG VON VORFUEHRFILMEN)	257 75	25770	33 2
FILMENTWICKLUNG (KOPIERANSTALT FUER KINOFILME)	257 71	25770	33 2
FILMERNEUERUNG UND -VEREDLUNG (KOPIERANSTALT FUER KINOFILME)	257 71	25770	33 2
FILMEXPORTAGENTUR	755 30	75530	83 7
FILMGEMEINDE	* 813 1	81300	94 8
FILMHHERSTELLUNG (NICHT H. VON KOPIEN)	755 20	75520	83 7
FILMKOPIE (KOPIERANSTALT FUER KINOFILME)	257 71	25770	33 2
FILMKUENSTLER, SELBSTAENDIG	755 46	75545	83 7
FILMKUNSTBUEHNE	755 10	75510	83 7
FILMMISCHUNG (ANGLEICHUNG VON BILD UND TON)	755 20	75520	83 7
FILMREINIGUNG (KOPIERANSTALT FUER KINOFILME)	257 71	25770	33 2
FILMREQUISITEUR	755 20	75520	83 7
FILMSCHAUSPIELER, SELBSTAENDIG	755 46	75545	83 7
FILMSELBSTKONTROLLE	* 834 10	83400	95 8
FILMSPULEN AUS METALL, H.	256 95	25690	32 2
FILMSTUDIO (FILMHHERSTELLUNG)	755 20	75520	83 7
FILMSTUDIO, FILMTHEATER (UNTERNEHMEN)	755 10	75510	83 7
FILMSTUDIOVERMIETUNG, -VERPACHTUNG	794 91	79491	92 7
FILMSYNCHRONISIERUNG	755 20	75520	83 7
FILMTHEATER (UNTERNEHMEN)	755 10	75510	83 7
FILMTHEATER, KOMMUNAL (GEBIETSKOERPERSCHAFT)	* 9.. 81	90981	83 7
FILMTONMEISTER	755 20	75520	83 7
FILMVERLEIH UND -VERTRIEB	755 30	75530	83 7
FILMVERLEIHAGENTUR	755 30	75530	83 7

FILMVERTRIEB

FETRIERS- UND AEHNliche BENENNUNGEN	BZ-	
	NUMMER 1979	SIGNIERNUMMER
FILMVERTRIEB	755 30	75530 83 7
FILMVORFUEHRUNG	755 10	75510 83 7
FILTER FUER ALLGEMEINE CHEMISCHE ZWECKE (NICHT LUFTFILTER, ENTSTAUBUNGSGERAFTE), H.	242 40	24240 23 2
FILTER, MINERALISCHE, H.	222 90	22290 16 2
FILTERGLAS, H. (HUETTENERZEUGUNG)	227 45	22740 17 2
FILTERKIES, GEW.	221 20	22120 15 2
FILTERKOEPPER UND -MASSEN, ASBESTHALTIGE, H.	222 70	22270 16 2
FILTERKOEPPER UND -MASSEN, GH.	407 40	40740 50 4
FILTERKOEPPER UND -MASSEN, MINERALISCHE (NICHT ASBESTHALTIGE), H.	222 90	22290 16 2
FILTERKOEPPER UND -MASSEN, V.	422 86	42200 58 4
FILTERMASSEN AUS PAPIER, H.	264 65	26400 36 2
FILTERPRESSEN FUER ALLGEMEINE CHEMISCHE ZWECKE, H.	242 40	24240 23 2
FILTERSCHLAEUCHE, GH.	416 65	41660 55 4
FILTERSCHLAEUCHE, V.	427 75	42700 58 4
FILTERSTEINE AUS FEINKERAMIK, H.	224 45	22440 17 2
FILTERSTOFFE, GH.	416 65	41660 55 4
FILTERSTOFFE, V.	427 75	42700 58 4
FILTERTUCH (METERWARE UND ABGEPASST), H.	275 32	27530 40 2
FILTERTUECHER, FH.	439 91	43991 65 4
FILTERTUECHER, GH.	416 65	41660 55 4
FILTERTUECHER, V.	427 75	42700 58 4
FILTERTUETEN, H.	265 90	26590 36 2
FILTERWATTE, MINERALISCH, H.	222 90	22290 16 2
FILTERZIGARETTEN, H.	209 70	20970 45 2
FILTRIERMATERIAL MIT ASBESTGEHALT, H.	222 70	22270 16 2
FILTRIERPAPIER, H.	264 65	26400 36 2
FILTRIERPAPIERWAREN, H.	265 90	26590 36 2
FILZ, GH.	402 19	40219 50 4
FILZ, H.	275 95	27590 40 2
FILZ, V.	421 53	42100 58 4
FILZHERSTELLUNGSMASCHINEN, H.	242 60	24260 23 2
FILZHUETE, H. (MASSANFERTIGUNG)	276 44	27640 41 2
FILZHUETE, H. (SERIENFERTIGUNG)	276 43	27640 41 2
FILZKALANDER, H.	242 92	24290 23 2
FILZPAPPE, H.	264 65	26400 36 2
FILZSCHUHE, H.	272 10	27210 39 2
FILZTUCH, GH.	402 19	40218 50 4
FILZTUCH, H.	275 95	27590 40 2
FILZTUCH, V.	421 53	42100 58 4
FILZTUCHWEBEREI	275 95	27590 40 2
FILZWAREN, H.	275 95	27590 40 2
FINANZAKADEMIE, -SCHULE	* 9.0 39	90100 97 9
FINANZAMT	* 9.0 31	90100 97 9
FINANZBAUAMT	* 9.0 25	90100 97 9
FINANZBUERO, -KASSE, -VERWALTUNG	* 9.0 39	90100 97 9
FINANZGERICHT, -HOF	* 9.3 27	90100 97 9
FINANZIERUNGS-AKTIENGESELLSCHAFT RHEINLAND-PFALZ -FINAG-	609 07	60900 73 6
FINANZIERUNGS-LEASING, SPEZIELLES	651 00	65100 75 6
FINANZIERUNGSGESELLSCHAFT ALFRED DIEHL KG	605 00	60500 73 6
FINANZIERUNGSGESELLSCHAFT FELIX DELANG & CO INH. DIPL.-KFP. HERBERT DELANG	605 00	60500 73 6
FINANZIERUNGSMAKLER	655 59	65500 75 6

BETRIEBS- UND AEHMLICHE BENENNUNGEN	WZ- NUMMER 1979	AZ- SIGNIERNUMMER	BZ- SIGNIERNUMMER	
FINANZIERUNGSVERMITTLUNG (NICHT HYPOTHEKENVERMITTLUNG, NICHT VERMITTLUNG VON BAUSPARVERTRAEGEN)	655 59	65500	75	6
FINANZKAMMER, ERZBISCHOEFLICH	* 811 10	81100	94	8
FINDLINGE, GEW.	221 10	22110	15	2
FINGERHUETE AUS METALL, H.	256 91	25690	32	2
FIRNISHERSTELLUNGSMASCHINEN, -APPARATE UND -ANLAGEN, H.	242 40	24240	23	2
FIRNISSE, EH.	436 80	43680	63	4
FIRNISSE, GH.	413 80	41380	54	4
FIRNISSE, H.	200 10	20010	11	2
FIRNISSE, V.	425 80	42500	58	4
FIRST NATIONAL BANK OF BOSTON, THE, ZWEIGNIEDERLASSUNG FRANKFURT AM MAIN	601 50	60100	73	6
FIRST NATIONAL BANK OF CHICAGO, THE, ZWEIGNIEDERLASSUNG FRANKFURT AM MAIN	601 50	60100	73	6
FISCHBRATEREI, ALS IMBISSHALLE BETRIEBEN	713 15	71315	76	7
FISCHBRATEREI, ALS SPEISEWIRTSCHAFT BETRIEBEN	713 11	71311	76	7
FISCHDAUERKONSERVEN, H.	292 00	29200	44	2
FISCHDAUERWAREN, H.	292 00	29200	44	2
FISCHE, EH.	431 42	43142	59	4
FISCHE, GH.	411 75	41175	52	4
FISCHE, KREBS-, WEICH- U.A. MEERESTIERE, RAEUCHERN, EINFRIEREN, SALZEN, TROCKNEN, MARINIEREN, KONSERVIEREN, FILETIEREN (IN AUF DEM LAND BEFINDLICHEN VERARBEITUNGSSTAETTEN, AUCH AUF FABRIKSCHIFFEN, DIE AUSSCHLIESSLICH BE- UND VERARBEITEN, SOWEIT SIE ALS SELBSTAENDIGE EINHEITEN ANZUSEHEN SIND)	292 00	29200	44	2
FISCHE, V.	423 37	42300	58	4
FISCHE, VHV.	429 31	42900	58	4
FISCHEIWEISS, H.	292 00	29200	44	2
FISCHEREI (FLUSS- UND SEENFISCHEREI)	* 074 10	02100	05	0
FISCHEREI (GROSSE HOCHSEEFISCHEREI)	071 10	07110	05	0
FISCHEREI (KLEINE HOCHSEE- UND KUESTENFISCHEREI)	071 50	07150	05	0
FISCHEREI, FISCHZUCHT (DIENSTLEISTUNGEN AUF DER FISCHWIRTSCHAFTLICHEN ERZEUGERSTUFE)	* 077 00	02900	05	0
FISCHEREIAMT, -SCHUTZ	* 9.. 19	90100	97	9
FISCHEREIBERUFE, BERUFSFACHSCHULE, FACHOBERSCHULE ODER FACHGYMNASIUM FUER (GEBIETSKOERPERSCHAFT)	* 9.. 76	90976	82	7
FISCHEREIBERUFE, BERUFSFACHSCHULE, FACHOBERSCHULE ODER FACHGYMNASIUM FUER (ORGANISATION OH.E.)	* 8.. 76	89976	82	7
FISCHEREIBERUFE, BERUFSFACHSCHULE, FACHOBERSCHULE ODER FACHGYMNASIUM FUER (UNTERNEHMEN)	751 54	75154	82	7
FISCHEREIFAHRZEUGE, H.	246 11	24610	27	2
FISCHEREIFORSCHUNGSSCHIFF (GEBIETSKOERPERSCHAFT)	* 9.. 74	90974	82	7
FISCHEREIHEIM, ALS BERUFSTAETIGENWOHNHEIM BETRIEBEN (GEBIETSKOERPERSCHAFT)	* 9.. 61	90961	77	7
FISCHEREIHEIM, ALS BERUFSTAETIGENWOHNHEIM BETRIEBEN (ORGANISATION OH.E.)	* 8.. 61	89961	77	7
FISCHEREIHEIM, ALS BERUFSTAETIGENWOHNHEIM BETRIEBEN (UNTERNEHMEN)	721 10	72110	77	7
FISCHEREIHEIM, ALS TAGESHEIM BETRIEBEN (GEBIETSKOERPERSCHAFT)	* 9.. 69	90969	77	7
FISCHEREIHEIM, ALS TAGESHEIM BETRIEBEN (ORGANISATION OH.E.)	* 8.. 69	89969	77	7
FISCHEREIHEIM, ALS TAGESHEIM BETRIEBEN (UNTERNEHMEN)	728 00	72800	77	7
FISCHERZEUGNISSE (NICHT FISCHMEHL, FISCHOEL UND -TRAN), EH.	431 42	43142	59	4
FISCHERZEUGNISSE (NICHT FISCHMEHL, FISCHOEL UND -TRAN), GH.	411 75	41175	52	4
FISCHERZEUGNISSE (NICHT FISCHMEHL, FISCHOEL UND -TRAN), H.	292 00	29200	44	2
FISCHERZEUGNISSE (NICHT FISCHMEHL, FISCHOEL UND -TRAN), V.	423 37	42300	58	4
FISCHERZEUGNISSE, VHV.	429 31	42900	58	4
FISCHFANG AUF ENTFERMTER LIEGENDEN FANGPLAETZEN (GROSSE HOCHSEEFISCHEREI)	071 10	07110	05	0
FISCHFANG AUF NAEHER GELEGENEN FANGPLAETZEN (KLEINE HOCHSEEFISCHEREI)	071 50	07150	05	0
FISCHFANG ENTLANG DER KUESTE	071 50	07150	05	0
FISCHFANG IN FLUESSEN UND BINNENSEEN	* 074 10	02100	05	0
FISCHFANG MIT LOGGERN	071 10	07110	05	0
FISCHFILETS, EH.	431 42	43142	59	4
FISCHFILETS, GH.	411 75	41175	52	4

FISCHFILETS

BETRIEBS- UND AENMLICHE BENENNUNGEN	WZ- NUMMER 1979	AZ- SIGNIERNUMMER	BZ- NUMMER	BZ- GRUPPE
FISCHFILETS, H.	292 00	29200	44	2
FISCHFILETS, V.	423 37	42300	58	4
FISCHGERICHTE, NUR AUS FISCH BESTEHEND, TIEFGEFROREN, TAFELFERTIG, H.	292 00	29200	44	2
FISCHKONSERVEN UND -MARINADEN, EH.	431 42	43142	59	4
FISCHKONSERVEN UND -MARINADEN, GH.	411 75	41175	52	4
FISCHKONSERVEN UND -MARINADEN, H.	292 00	29200	44	2
FISCHKONSERVEN UND -MARINADEN, V.	423 37	42300	58	4
FISCHMEHL FUER FUTTERZWECKE, H.	297 01	29700	44	2
FISCHMEHL, GH.	401 14	40110	50	4
FISCHMEHL, V.	421 11	42100	58	4
FISCHOEEL UND -TRAN FUER ERNAEHRUNGSZWECKE, BEARBEITET, EH.	431 41	43141	59	4
FISCHOEEL UND -TRAN FUER ERNAEHRUNGSZWECKE, BEARBEITET, GH.	411 41	41140	52	4
FISCHOEEL UND -TRAN FUER ERNAEHRUNGSZWECKE, BEARBEITET, V.	423 34	42300	58	4
FISCHOEEL UND -TRAN FUER ERNAEHRUNGSZWECKE, H.	292 00	29200	44	2
FISCHOEEL UND -TRAN FUER ERNAEHRUNGSZWECKE, ROH, GH.	411 79	41179	52	4
FISCHOEEL UND -TRAN FUER ERNAEHRUNGSZWECKE, ROH, V.	423 37	42300	58	4
FISCHOEEL UND -TRAN FUER TECHNISCHE ZWECKE, BEARBEITET, GH.	404 10	40400	50	4
FISCHOEEL UND -TRAN FUER TECHNISCHE ZWECKE, H.	200 10	20010	11	2
FISCHOEEL UND -TRAN FUER TECHNISCHE ZWECKE, ROH, GH.	404 60	40400	50	4
FISCHOEEL UND -TRAN FUER TECHNISCHE ZWECKE, V.	422 20	42200	58	4
FISCHPASTEN, H.	292 00	29200	44	2
FISCHRAEUCHERWAREN, EH.	431 42	43142	59	4
FISCHRAEUCHERWAREN, GH.	411 75	41175	52	4
FISCHRAEUCHERWAREN, H.	292 00	29200	44	2
FISCHRAEUCHERWAREN, V.	423 37	42300	58	4
FISCHRESTAURANT	713 11	71311	76	7
FISCHSALAT, EH.	431 49	43149	59	4
FISCHSALAT, GH.	411 79	41179	52	4
FISCHSALAT, H.	292 00	29200	44	2
FISCHSALAT, V.	423 37	42300	58	4
FISCHSILBER (NATUERLICHER FARBSTOFF), H.	200 21	20020	11	2
FISCHSILBER (SYNTHETISCHER FARBSTOFF), H.	200 10	20010	11	2
FISCHSTAEBCHEN, H.	292 00	29200	44	2
FISCHVERARBEITUNGSMASCHINEN, H.	242 40	24240	23	2
FISCHZUCHT (DIENSTLEISTUNGEN AUF DER FISCHWIRTSCHAFTLICHEN ERZEUGERSTUFE)	* 077 00	02900	05	0
FISCHZUCHT (NICHT ZIERFISCHZUCHT)	* 074 50	02100	05	0
FITSCHEN, H.	256 10	25610	32	2
FITTINGS AUS STAHL, H.	238 41	23840	21	2
FITTINGS AUS TEMPERGUSS, H.	234 00	23400	19	2
FIXIERPRESSEN FUER TEXTILIEN, H.	242 60	24260	23	2
FIXIERSALZ (FOTOCHEMISCHES MATERIAL), EH.	439 41	43941	65	4
FIXIERSALZ (FOTOCHEMISCHES MATERIAL), GH.	414 31	41430	54	4
FIXIERSALZ (FOTOCHEMISCHES MATERIAL), H.	200 35	20035	11	2
FIXIERSALZ (FOTOCHEMISCHES MATERIAL), V.	426 31	42600	58	4
FLACH- UND SICHTKARTEIEN, H.	265 40	26540	36	2
FLACH- UND SICHTKARTEIEN, EH.	435 60	43560	62	4
FLACH- UND SICHTKARTEIEN, GH.	419 17	41917	57	4
FLACH- UND SICHTKARTEIEN, V.	428 54	42800	58	4
FLACH-, OBER- UND UNTERBETTEN, H.	276 85	27680	41	2
FLACHBEUTEL AUS PAPIER (AUCH BEDRUCKTE), H.	265 25	26530	36	2
FLACHDACHABDICHTUNG	302 03	30204	46	3

FLASCHENVERSCHLUESSE

BETRIEBS- UND AEHNLICHE BENENNUNGEN	VZ- NUMMER 1979	AZ- SIGNIERNUMMER	BZ-	
FLACHDRUCKERZEUGNISSE, H.	268 15	26810	37	2
FLACHGLAS (NICHT TECHNISCHES GLAS), H. (HUETTENERZEUGUNG)	227 10	22710	17	2
FLACHGLAS (TECHNISCHES GLAS), H. (HUETTENERZEUGUNG)	227 45	22740	17	2
FLACHGLAS, EH.	439 91	43991	65	4
FLACHGLAS, GH.	407 60	40760	50	4
FLACHGLAS, V.	422 86	42200	58	4
FLACHGLAS, VERARBEITUNG	227 71	22770	17	2
FLACHGLAS, VEREDLUNG	227 72	22770	17	2
FLACHGLASBELEGEREI (VEREDLUNG VON FLACHGLAS)	227 72	22770	17	2
FLACHRIEMENANTRIEBE, H.	242 80	24280	23	2
FLACHS, AUFBEREITUNG UND BEARBEITUNG	275 04	27500	40	2
FLACHS, GH.	402 19	40218	50	4
FLACHS, ROH, ERZG.	011 10	02100	01	0
FLACHS, V.	421 53	42100	58	4
FLACHSRAUFMASCHINEN, H.	242 30	24230	23	2
FLACHSROESTE	275 04	27500	40	2
FLACHSSPINNEREI	275 14	27510	40	2
FLACHSTRUMPFWIRKEREI	275 61	27560	40	2
FLAECHELEDER, H., ZURICHTUNG UND VEREDLUNG	270 00	27000	38	2
FLAMM- ODER SANDSTRAHLARBEITEN AN GEBAEUEFASSADEN (NICHT FLAMM- ODER SANDSTRAHLENTROSTUNG)	300 85	30085	46	3
FLAMM- ODER SANDSTRAHLENTROSTUNG (NICHT FLAMM- ODER SANDSTRAHLARBEITEN AN GEBAEUEFASSADEN)	316 24	31625	48	3
FLAMMROHRE, GESCHWEISSTE, H.	231 10	23100	20	2
FLAMMSPRITZGERAETE, H.	242 92	24290	23	2
FLANSCHEN AUS STAHL, H.	238 41	23840	21	2
FLASCHEN AUS GLAS (ERZEUGNISSE DER GLASBLAESEREI), H.	227 73	22770	17	2
FLASCHEN AUS GLAS, H. (HUETTENERZEUGUNG)	227 41	22740	17	2
FLASCHEN AUS KUNSTSTOFF, H.	210 00	21000	14	2
FLASCHEN, GEBRAUCHTE, GH.	408 79	40870	51	4
FLASCHEN, GEBRAUCHTE, V.	428 70	42800	58	4
FLASCHEN, NEUE, GH.	416 90	41690	55	4
FLASCHEN, NEUE, V.	428 60	42800	58	4
FLASCHENBEHAELTER AUS KORBGEFLECHT, H.	261 64	26160	34	2
FLASCHENBEHANDLUNGSMASCHINEN, GH.	416 55	41650	55	4
FLASCHENBEHANDLUNGSMASCHINEN, H.	242 40	24240	23	2
FLASCHENBEHANDLUNGSMASCHINEN, V.	427 71	42700	58	4
FLASCHENBIER, EH.	431 65	43165	59	4
FLASCHENBIER, GH.	411 87	41180	52	4
FLASCHENBIER, V.	423 65	42300	58	4
FLASCHENFUELLMASCHINEN, H.	242 40	24240	23	2
FLASCHENKAESTEN AUS HOLZ, H.	261 21	26120	34	2
FLASCHENKAESTEN AUS KUNSTSTOFF, H.	210 00	21000	14	2
FLASCHENKAESTEN AUS STAHLBLECH, H.	256 71	25670	32	2
FLASCHENKAPSELN AUS ALUMINIUM ODER BLEI (AUCH VERZINNT), H.	256 87	25690	32	2
FLASCHENKAPSELN AUS KUNSTSTOFF, H.	210 00	21000	14	2
FLASCHENKOERBE AUS FLECHTSTOFFEN, H.	261 64	26160	34	2
FLASCHENKOERBE AUS KUNSTSTOFF, H.	210 00	21000	14	2
FLASCHENKOERBE AUS NE-METALL, H.	256 66	25666	32	2
FLASCHENKOERBE AUS STAHLBLECH, H.	256 50	25650	32	2
FLASCHENMILCH, STERILISIERT	288 51	28850	44	2
FLASCHENREINIGUNGSMASCHINEN, H.	242 40	24240	23	2
FLASCHENVERSCHLUESSE AUS DRAHT, H.	256 89	25690	32	2

FLASCHENVERSCHLUESSE

BETRIEBS- UND AEHNLICHE BENENNUNGEN	HZ- NUMMER 1979	AZ- SIGNIERNUMMER	BZ- NUMMER	BZ- GRUPPE
FLASCHENVERSCHLUESSE AUS FEINSTBLECH, H.	256 69	25669	32	2
FLASCHENVERSCHLUESSE AUS KORK, H.	261 61	26160	34	2
FLASCHENVERSCHLUESSE AUS KUNSTSTOFF, H.	210 00	21000	14	2
FLASCHENVERSCHLUESSE AUS NE-METALL, H.	256 87	25690	32	2
FLASCHENVERSCHLUESSE AUS PAPPE, H.	265 25	26530	36	2
FLASCHENZUEGE, H.	242 21	24220	23	2
FLASCHENZUGBLOECKE FUER ERDWOHRANLAGEN, H.	242 21	24220	23	2
FLASCHNEREI	310 10	31010	48	3
FLECHTARTIKEL (TEXTILWAREN), H.	275 95	27590	40	2
FLECHTEREI, H. VON FLECHTARTIKELN (TEXTILWAREN)	275 95	27590	40	2
FLECHTMASCHINEN (NICHT DRAHTFLECHTMASCHINEN), H.	242 60	24260	23	2
FLECHTROHR, ZURICHTUNG	261 67	26160	34	2
FLECHTSTOFFE, PFLANZLICHE, EH.	433 90	43390	61	4
FLECHTSTOFFE, PFLANZLICHE, ERZG.	* 051 00	02100	04	0
FLECHTSTOFFE, PFLANZLICHE, GH.	413 90	41390	54	4
FLECHTSTOFFE, PFLANZLICHE, V.	425 90	42500	58	4
FLECHTSTOFFE, PFLANZLICHE, VHV.	429 59	42900	58	4
FLECHTWAREN (KUNSTGEWERBLICHE ERZEUGNISSE), EH.	433 57	43357	61	4
FLECHTWAREN (KUNSTGEWERBLICHE ERZEUGNISSE), GH.	413 60	41360	54	4
FLECHTWAREN (KUNSTGEWERBLICHE ERZEUGNISSE), V.	425 60	42500	58	4
FLECHTWAREN (NICHT KUNSTGEWERBLICHE ERZEUGNISSE), EH.	433 90	43390	61	4
FLECHTWAREN (NICHT KUNSTGEWERBLICHE ERZEUGNISSE), GH.	413 90	41390	54	4
FLECHTWAREN (NICHT KUNSTGEWERBLICHE ERZEUGNISSE), V.	425 90	42500	58	4
FLECHTWAREN (NICHT KUNSTGEWERBLICHE ERZEUGNISSE), VHV.	429 59	42900	58	4
FLECHTWAREN AUS NATUERLICHEN ROHSTOFFEN (NICHT AUS TEXTILEM MATERIAL), H.	261 67	26160	34	2
FLECHTWAREN, AUS TEXTILEM MATERIAL, AUCH ELASTISCHE, H.	275 95	27590	40	2
FLECHTWAREN, REPARATUR	269 00	26900	34	2
FLEISCH- UND WURSTKONSERVEN, AUCH AUS WILD UND GEFLUEGELFLEISCH, H. (FLEISCHEREI; NICHT PFERDEFLEISCHEREI)	291 44	29145	42	2
FLEISCH- UND WURSTKONSERVEN, AUCH AUS WILD, GEFLUEGEL- UND PFERDEFLEISCH, H. (FLEISCHWARENINDUSTRIE; NICHT TALGSCHMELZE, SCHMALZSIEDEREI)	291 41	29141	44	2
FLEISCH- UND WURSTKONSERVEN, EH. (NICHT FLEISCHEREI)	431 46	43146	59	4
FLEISCH- UND WURSTKONSERVEN, GH.	411 55	41150	52	4
FLEISCH- UND WURSTKONSERVEN, H. (PFERDEFLEISCHEREI)	291 47	29145	42	2
FLEISCH- UND WURSTKONSERVEN, V.	423 35	42300	58	4
FLEISCH- UND WURSTPASTETEN, EH. (NICHT FLEISCHEREI)	431 46	43146	59	4
FLEISCH- UND WURSTPASTETEN, GH.	411 55	41150	52	4
FLEISCH- UND WURSTPASTETEN, H. (FLEISCHEREI; NICHT PFERDEFLEISCHEREI)	291 44	29145	42	2
FLEISCH- UND WURSTPASTETEN, H. (FLEISCHWARENINDUSTRIE; NICHT TALGSCHMELZE, SCHMALZSIEDEREI)	291 41	29141	44	2
FLEISCH- UND WURSTPASTETEN, V.	423 35	42300	58	4
FLEISCH- UND WURSTWAREN, AUCH AUS WILD UND GEFLUEGELFLEISCH, H. (FLEISCHEREI; NICHT PFERDEFLEISCHEREI)	291 44	29145	42	2
FLEISCH- UND WURSTWAREN, AUCH AUS WILD, GEFLUEGEL- UND PFERDEFLEISCH, H. (FLEISCHWARENINDUSTRIE; NICHT TALGSCHMELZE, SCHMALZSIEDEREI)	291 41	29141	44	2
FLEISCH- UND WURSTWAREN, H. (PFERDEFLEISCHEREI)	291 47	29145	42	2
FLEISCH, AUCH GEFLUEGEL- UND PFERDEFLEISCH, ZERTEILEN, TIEFGEFRIEREN (SCHLACHTHAUS; NICHT KOMMUNALER SCHLACHTHOF)	291 10	29110	44	2
FLEISCH, AUCH WILD UND GEFLUEGELFLEISCH, VERARBEITUNG ZU WURST U.A. FLEISCHWAREN (FLEISCHEREI; NICHT PFERDEFLEISCHEREI)	291 44	29145	42	2
FLEISCH, AUCH WILD, GEFLUEGEL- UND PFERDEFLEISCH, VERARBEITUNG ZU WURST- U.A. FLEISCHWAREN (FLEISCHWARENINDUSTRIE; NICHT TALGSCHMELZE, SCHMALZSIEDEREI)	291 41	29141	44	2
FLEISCH, FLEISCHWAREN (AUCH GEFROREN, TIEFGEFROREN), EH. (NICHT FLEISCHEREI)	431 46	43146	59	4
FLEISCH, FLEISCHWAREN (AUCH GEFROREN, TIEFGEFROREN), GH.	411 55	41150	52	4
FLEISCH, FLEISCHWAREN (AUCH GEFROREN, TIEFGEFROREN), V.	423 35	42300	58	4

BETRIEBS- UND AEBNISCHE BENENNUNGEN	WZ- NUMMER 1979	AZ- SIGNIERNUMMER	
FLEISCH, FLEISCHWAREN (AUCH GEFROREN, TIEFGEFROREN), VHV.	429 31	42900	58 4
FLEISCH, VERARBEITUNG ZU WURST U.A. FLEISCHWAREN (PFERDEFLEISCHEREI)	291 47	29145	42 2
FLEISCHBESCHAUAMT, -STELLE, -VERBAND	* 9.7 17	90100	97 9
FLEISCHBESCHAUER	774 19	77419	85 7
FLEISCHEREI (NICHT PFERDEFLEISCHEREI)	291 44	29145	42 2
FLEISCHEREIBEDARF, TECHNISCHER, EH.	439 91	43991	65 4
FLEISCHEREIBEDARF, TECHNISCHER, GH.	416 53	41650	55 4
FLEISCHEREIBEDARF, TECHNISCHER, V.	427 71	42700	58 4
FLEISCHEREIGERAETE AUS NE-METALLBLECH, H.	256 66	25666	32 2
FLEISCHEREIGERAETE AUS STAHLBLECH, H.	256 50	25650	32 2
FLEISCHEREIKOCHANLAGEN, GH.	416 53	41650	55 4
FLEISCHEREIKOCHANLAGEN, H.	242 40	24240	23 2
FLEISCHEREIKOCHANLAGEN, V.	427 71	42700	58 4
FLEISCHEREIMASCHINEN UND -GERAETE, GH.	416 53	41650	55 4
FLEISCHEREIMASCHINEN UND -GERAETE, V.	427 71	42700	58 4
FLEISCHEREIMASCHINEN UND -GERAETE, VHV.	429 75	42900	58 4
FLEISCHEREIMASCHINEN, H.	242 40	24240	23 2
FLEISCHERVERBAND, -VEREIN	* 834 10	83400	95 8
FLEISCHEXTRAKTE, EH. (NICHT FLEISCHEREI)	431 46	43146	59 4
FLEISCHEXTRAKTE, GH.	411 55	41150	52 4
FLEISCHEXTRAKTE, H. (FLEISCHEREI; NICHT PFERDEFLEISCHEREI)	291 44	29145	42 2
FLEISCHEXTRAKTE, H. (FLEISCHWARENINDUSTRIE; NICHT TALGSCHMELZE, SCHMALZSIEDEREI)	291 41	29141	44 2
FLEISCHEXTRAKTE, V.	423 35	42300	58 4
FLEISCHGERICHTE NUR AUS FLEISCH BESTEHEND, TIEFGEFROREN, TAFELFERTIG, H. (FLEISCHWARENINDUSTRIE; NICHT TALGSCHMELZE, SCHMALZSIEDEREI)	291 41	29141	44 2
FLEISCHHACKER FUER DEN HAUSHALT (NICHT ELEKTRISCHE KUECHENGERAETE), H.	256 81	25690	32 2
FLEISCHHAKEN (GROBE DRAHTWAREN), H.	238 47	23840	21 2
FLEISCHHAUEREI, -HACKEREI (FLEISCHEREI; NICHT PFERDEFLEISCHEREI)	291 44	29145	42 2
FLEISCHMEHL FUER FUTTERZWECKE, H.	297 01	29700	44 2
FLEISCHSALAT, EH.	431 49	43149	59 4
FLEISCHSALAT, GH.	411 79	41179	52 4
FLEISCHSALAT, H. (FLEISCHEREI; NICHT PFERDEFLEISCHEREI)	291 44	29145	42 2
FLEISCHSALAT, H. (FLEISCHWARENINDUSTRIE; NICHT TALGSCHMELZE, SCHMALZSIEDEREI)	291 41	29141	44 2
FLEISCHSALAT, V.	423 37	42300	58 4
FLEISCHVERARBEITUNGSMASCHINEN UND -EINRICHTUNGEN, H.	242 40	24240	23 2
FLEISCHWARENINDUSTRIE (NICHT TALGSCHMELZE, SCHMALZSIEDEREI)	291 41	29141	44 2
FLEXKLISCHEES, H.	257 30	25720	33 2
FLIEGERSCHULE (NICHT SCHULE DER BERUFLICHEN AUS- UND FORTBILDUNG)	751 71	75171	82 7
FLIEHKRAFTREGLER, H.	242 92	24290	23 2
FLIESEN (BODEN- UND WANDPLATTEN AUS TON), H.	223 70	22370	16 2
FLIESEN AUS FEINKERAMISCHEN STOFFEN (NICHT BODEN- UND WANDPLATTEN AUS TON), H.	224 71	22470	17 2
FLIESEN-, PLATTEN- UND MOSAIKLEGEREI	316 51	31650	48 3
FLIESEN, FEINKERAMISCHE, EH.	439 91	43991	65 4
FLIESEN, FEINKERAMISCHE, GH.	407 40	40740	50 4
FLIESEN, FEINKERAMISCHE, V.	422 86	42200	58 4
FLIFSEN, TEXTILE, EH.	432 73	43275	60 4
FLIESEN, TEXTILE, GH.	412 71	41270	53 4
FLIESEN, TEXTILE, H.	275 81	27580	40 2
FLIESEN, TEXTILE, V.	424 61	42400	58 4
FLIESENSETZEREI	316 51	31650	48 3
FLIESSPRESSTEILE AUS ALUMINIUM, H.	256 87	25690	32 2

FLOCKENBAST

BETRIEBS- UND AENHLICHE BENENNUNGEN	WZ- NUMMER 1979	AZ- SIGNIERNUMMER	BZ-	BZ-
FLOCKENBAST, H.	275 04	27500	40	2
FLOESSEREI	513 17	51313	69	5
FLOHZIRKUS	755 91	75593	83	7
FLORETTTS, H.	256 21	25620	32	2
FLORIST	* 031 50	03150	03	0
FLORPOST (SONDERPAPIER), H.	264 65	26400	36	2
FLORPOST, EH.	435 11	43510	62	4
FLORPOST, GH.	419 11	41914	57	4
FLORPOST, V.	428 51	42800	58	4
FLOTATIONS- UND GIESSEREIHILFSMITTEL, GH.	416 61	41660	55	4
FLOTATIONS- UND GIESSEREIHILFSMITTEL, V.	427 73	42700	58	4
FLOTATIONSMITTEL UND ANDERE GIESSEREIHILFSMITTEL, H.	200 27	20020	11	2
FLUECHTLINGSAMT	* 9.5 18	90100	97	9
FLUECHTLINGSDURCHGANGSLAGER (GEBIETSKOERPERSCHAFT)	* 9.. 64	90964	77	7
FLUECHTLINGSDURCHGANGSLAGER (ORGANISATION OH.E.)	* 8.. 64	89964	77	7
FLUECHTLINGSKOMMISSAR DER VEREINTEN NATIONEN IN DER BUNDESREPUBLIK DEUTSCHLAND	* 990 07		99	9
FLUECHTLINGSVERBAND	* 817 2	81700	94	8
FLUECHTLINGSWOHNHEIM, -LAGER (GEBIETSKOERPERSCHAFT)	* 9.. 64	90964	77	7
FLUECHTLINGSWOHNHEIM, -LAGER (ORGANISATION OH.E.)	* 8.. 64	89964	77	7
FLUEGEL (GROSSMUSIKINSTRUMENTE), EH.	434 50	43450	61	4
FLUEGEL (GROSSMUSIKINSTRUMENTE), GH.	413 75	41375	54	4
FLUEGEL (GROSSMUSIKINSTRUMENTE), H.	258 11	25811	33	2
FLUEGEL (GROSSMUSIKINSTRUMENTE), V.	425 75	42500	58	4
FLUESSIGE BRENNSTOFFE FUER FEUERZEUGE (SPEZIALBENZIN), H.	205 30	20500	13	2
FLUESSIGE BRENNSTOFFE FUER FEUERZEUGE, LEICHTENTZUENDLICHE STOFFE (NICHT SPEZIALBENZIN), H.	200 39	20039	11	2
FLUESSIGGAS, EH.	439 70	43970	65	4
FLUESSIGGAS, GH.	405 70	40570	50	4
FLUESSIGGAS, V.	422 57	42200	58	4
FLUESSIGGASE AUS DER ROHOELVERARBEITUNG (PROPAN- UND BUTANGAS, AUCH GEMISCHT), H.	205 10	20500	13	2
FLUESSIGGASE AUS DER WEITERVERARBEITUNG VON MINERALOELDERIVATEN (PROPAN- UND BUTANGAS, AUCH GEMISCHT), H.	205 30	20500	13	2
FLUESSIGKEITSLIETUNGEN, INSTALLATION	310 10	31010	48	3
FLUESSIGKEITSPUMPEN (NICHT JAUCHEPUMPEN), GH.	416 49	41649	55	4
FLUESSIGKEITSPUMPEN (NICHT JAUCHEPUMPEN), V.	427 47	42700	58	4
FLUESSIGKEITSPUMPEN (NICHT JAUCHEPUMPEN, SPINNPUMPEN, PUMPEN FUER TANKANLAGEN, BAGGER- UND BETONPUMPEN, EINSPRITZPUMPEN FUER KRAFTFAHRZEUGE), H.	242 92	24290	23	2
FLUESSIGKEITSPUMPEN FUER KRAFTFAHRZEUGMOTOREN, H.	244 40	24440	25	2
FLUESSIGKEITSPUMPEN, EH.	439 91	43991	65	4
FLUESSIGKEITSSTANDANZEIGER (ARMATUREN), H.	242 91	24290	23	2
FLUESSIGKEITSSAEHLER, H.	252 51	25250	31	2
FLUGAUSBILDUNGSGERAETE, H.	248 50	24800	27	2
FLUGGASTBRUECKENBAU (STAHL- UND LEICHTMETALLBAU)	240 10	24000	22	2
FLUGGESELLSCHAFT	515 10	51510	71	5
FLUGHAFEN	515 90	51590	71	5
FLUGHAFENBETRIEB	515 90	51590	71	5
FLUGHAFENBETRIEBSSTATION	515 90	51590	71	5
FLUGHAFENBUEFETT, ALS IMBISSHALLE BETRIEBEN	713 15	71315	76	7
FLUGHAFENBUEFETT, ALS TRINKHALLE BETRIEBEN	713 97	71398	76	7
FLUGHAFENGASTSTAETTE, ALS SCHANKWIRTSCHAFT BETRIEBEN	713 91	71391	76	7
FLUGHAFENGASTSTAETTE, ALS SPEISEWIRTSCHAFT BETRIEBEN	713 11	71311	76	7
FLUGHAFENHOTEL	711 11	71112	76	7
FLUGHAFENRESTAURANT, ALS SCHANKWIRTSCHAFT BETRIEBEN	713 91	71391	76	7

BETRIEBS- UND AEHNLICHE BENENNUNGEN	VZ- NUMMER 1979	AZ- SIGNIERNUMMER	BZ- SIGNIERNUMMER	
FLUGHAFENRESTAURANT, ALS SPEISEWIRTSCHAFT BETRIEBEN	713 11	71311	76	7
FLUGKOERPER, FERNGELENKTE, H.	248 50	24800	27	2
FLUGKOERPERZELLEN, H.	248 50	24800	27	2
FLUGMODELLBAU (H. VON SPIELWAREN)	258 31	25830	33	2
FLUGMOTOREN FUER LUFTFAHRZEUGE, H.	248 10	24800	27	2
FLUGMOTOREN UND TRIEBWERKE FUER FLUGKOERPER, H.	248 50	24800	27	2
FLUGMOTOREN UND TRIEBWERKE, GH.	416 19	41619	55	4
FLUGMOTOREN UND TRIEBWERKE, V.	427 10	42700	58	4
FLUGPLATZ	515 90	51590	71	5
FLUGPLATZ, SPORT- (GEBIETSKOERPERSCHAFT)	* 9.. 86	90986	83	7
FLUGPLATZ, SPORT- (ORGANISATION OH.E.)	* 8.. 86	89986	83	7
FLUGPLATZ, SPORT- (UNTERNEHMEN)	755 81	75580	83	7
FLUGPLATZBAU	300 79	30079	46	3
FLUGSCHULE (NICHT SCHULE DER BERUFLICHEN AUS- UND FORTBILDUNG)	751 71	75171	82	7
FLUGSICHERUNGSSCHULE	* 9-7 28	90100	97	9
FLUGSICHERUNGSSTELLE, -LEITSTELLE	* 9-7 28	90100	97	9
FLUGSPORTVERBAND, -VEREIN	* 814 1	81400	94	8
FLUGUEBERWACHUNG VON PIPELINES	789 61	78960	90	7
FLUGUEBERWACHUNGSGERAETE, ELEKTRISCHE, H.	250 37	25030	30	2
FLUGUEBERWACHUNGSGERAETE, FEINMECHANISCHE, H.	252 51	25250	31	2
FLUGUNTERRICHT (NICHT BERUFLICHE AUS- UND FORTBILDUNG)	751 71	75171	82	7
FLUGWETTERDIENST	* 9-7 29	90100	97	9
FLUGZEUGE (SPIELWAREN), H.	258 31	25830	33	2
FLUGZEUGE, GH.	416 19	41619	55	4
FLUGZEUGE, H.	248 10	24800	27	2
FLUGZEUGE, V.	427 10	42700	58	4
FLURZEUGE, VHV.	429 75	42900	58	4
FLUGZEUGREIFEN, H.	213 10	21310	14	2
FLUGZEUGTEILE (NICHT ELEKTRISCHE AUSTRUESTUNGEN FUER LUFT- UND RAUMFAHRZEUGE, FEINMECHANISCHE ODER OPTISCHE GERAETE), H.	248 10	24800	27	2
FLUGZEUGVERKEHR	515 10	51510	71	5
FLUGZEUGVERMIETUNG, -VERLEIH	791 60	79160	91	7
FLURVERBINDUNGEN, H.	200 10	20010	11	2
FLURBEZEINIGUNG (TEILNEHMERGEMEINSCHAFT)	* 834 10	83400	95	8
FLURBEZEINIGUNGSAMT	* 9-7 19	90100	97	9
FLURFOERDERZEUGE (AUCH GEBRAUCHTE), GH.	416 19	41619	55	4
FLURFOERDERZEUGE (AUCH GEBRAUCHTE), V.	427 10	42700	58	4
FLURFOERDERZEUGE (AUCH GEBRAUCHTE), VHV.	429 75	42900	58	4
FLURFOERDERZEUGE (NICHT STRASSENZUGMASCHINEN, ACKERSCHLEPPER, FAHRBARE HANDTRANSPORTGERAETE), H.	242 21	24220	23	2
FLUSS- UND SEENFISCHEREI	* 074 10	02100	05	0
FLUSSBAU	300 73	30073	46	3
FLUSSFAHRE	513 19	51319	69	5
FLUSSSCHIFFAHRT (GUTERBEFOERDERUNG DURCH PARTIKULIERE)	513 17	51313	69	5
FLUSSSCHIFFAHRT (GUTERBEFOERDERUNG DURCH REEDEREIEN)	513 14	51313	69	5
FLUSSSCHIFFAHRT (PERSONENBEFOERDERUNG)	513 11	51313	69	5
FLUSSSPAT (ROH, AUFBEREITET), GEM.	118 11	11810	10	1
FLUSSSPAT, GH.	407 40	40740	50	4
FLUSSSPAT, V.	422 86	42200	58	4
FLUSSTRANSPORTVERSICHERUNG	614 04	61400	74	6
FOERDERANLAGEN, -MASCHINEN UND -EINRICHTUNGEN (NICHT FUER DIE LANDWIRTSCHAFT UND BAUWIRTSCHAFT, NICHT FLURFOERDERZEUGE), GH.	416 49	41649	55	4
FOERDERANLAGEN, -MASCHINEN UND -EINRICHTUNGEN (NICHT FUER DIE LANDWIRTSCHAFT, MEHLMUELLEREI), H.	242 21	24220	23	2

FOERDERANLAGEN

BETRIEBS- UND AEMNLICHE BENENNUNGEN	WZ- NUMMER 1979	AZ- SIGNIERNUMMER	BZ- SIGNIERNUMMER	
FOERDERANLAGEN, -MASCHINEN UND -EINRICHTUNGEN (NICHT FUER DIE LANDWIRTSCHAFT, NICHT FLURFOERDERZEUGE), V.	427 47	42700	58	4
FOERDERANLAGEN, -MASCHINEN UND -EINRICHTUNGEN FUER DIE BAUWIRTSCHAFT, GH.	416 42	41642	55	4
FOERDERANLAGEN, -MASCHINEN UND -EINRICHTUNGEN FUER DIE LANDWIRTSCHAFT, GH.	416 20	41620	55	4
FOERDERANLAGEN, -MASCHINEN UND -EINRICHTUNGEN FUER DIE LANDWIRTSCHAFT, H.	242 30	24230	23	2
FOERDERANLAGEN, -MASCHINEN UND -EINRICHTUNGEN FUER DIE LANDWIRTSCHAFT, V.	427 45	42700	58	4
FOERDERANLAGEN, -MASCHINEN UND -EINRICHTUNGEN FUER DIE MEHLMUELLEREI (PNEUMATISCHE FOERDERANLAGEN FUER GETREIDE, GETREIDEBEBER; NICHT SCHWIMMENDE GETREIDEBEBER), H.	242 40	24240	23	2
FOERDERBAENDER AUS KUNSTSTOFF, H.	210 00	21000	14	2
FOERDERGEBLAESE FUER DIE LANDWIRTSCHAFT, H.	242 30	24230	23	2
FOERDERGERAETE FUER DEN TAGEBAU, H.	242 21	24220	23	2
FOERDERKOEERBE FUER DEN BERGBAU, H.	242 21	24220	23	2
FOERDERLEITUNGEN FUER OEL (PIPELINES), H.	241 05	24100	22	2
FOERDERMASCHINEN FUER DEN BERGBAU, H.	242 21	24220	23	2
FOERDERMITTEL FUER DEN BERGBAU, H.	242 21	24220	23	2
FOERDERMITTEL FUER DIE LANDWIRTSCHAFT, H.	242 30	24230	23	2
FOERDERWAGEN FUER DEN BERGBAU, H.	247 45	24700	28	2
FOERDERZEUGE (NICHT FLURFOERDERZEUGE), GH.	416 49	41649	55	4
FOERDERZEUGE (NICHT FLURFOERDERZEUGE), V.	427 47	42700	58	4
FOERSTEREI	* 051 00	02100	04	0
FOHLENZUCHT AUSSERHALB LANDWIRTSCHAFTLICHER BETRIEBE	* 034 10	03400	03	0
FOHLENZUCHT INNERHALB LANDWIRTSCHAFTLICHER BETRIEBE	* 011 24	02100	01	0
FOLIEN AUS EDELMETALL, H.	233 50	23300	18	2
FOLIEN AUS KUNSTSTOFF (NICHT FUER VERPACKUNG UND HAUSHALT, NICHT UMSCHLAG-, MAL- UND ZEICHENFOLIE), VHV.	429 75	42900	58	4
FOLIEN AUS KUNSTSTOFF (NICHT FUER VERPACKUNG UND HAUSHALT, NICHT UMSCHLAG-, MAL- UND ZEICHENFOLIE), V.	427 75	42700	58	4
FOLIEN AUS KUNSTSTOFF (NICHT FUER VERPACKUNG UND HAUSHALT, NICHT UMSCHLAG-, MAL- UND ZEICHENFOLIE), GH.	416 65	41660	55	4
FOLIEN AUS KUNSTSTOFF (NICHT FUER VERPACKUNG UND HAUSHALT, NICHT UMSCHLAG-, MAL- UND ZEICHENFOLIE), EH.	439 91	43991	65	4
FOLIEN AUS KUNSTSTOFF (NICHT ROHFOLIEN), H.	210 00	21000	14	2
FOLIEN AUS KUNSTSTOFF FUER VERPACKUNG UND HAUSHALT, EH.	435 11	43510	62	4
FOLIEN AUS KUNSTSTOFF FUER VERPACKUNG UND HAUSHALT, GH.	413 19	41316	54	4
FOLIEN AUS KUNSTSTOFF FUER VERPACKUNG UND HAUSHALT, VHV.	429 87	42900	58	4
FOLIEN AUS KUNSTSTOFF FUER VERPACKUNG, V.	428 60	42800	58	4
FOLIEN AUS UNEDLEN METALLEN, H.	256 87	25690	32	2
FONDANT UND FONDANTMASSE, H.	287 03	28700	44	2
FONDS, SELBSTAENDIG, FUER SOZIALE VERWENDUNGSZWECKE; NICHT VERSICHERUNGSGEWERBE, SOZIALVERSICHERUNG (UNTERNEHMEN)	789 39	78990	89	7
FORD CREDIT BANK AG	605 00	60500	73	6
FORELLENZUCHT	* 074 50	02100	05	0
FORMEN FUER DIE VERARBEITUNG VON GUMMI UND KUNSTSTOFF, H.	242 40	24240	23	2
FORMEN FUER EISEN-, STAHL- UND TEMPERGIESSEREI, H.	234 00	23400	19	2
FORMEN FUER NE-METALLGIESSEREI, H.	236 00	23600	19	2
FORMENPRESSEN FUER HOLZ, H.	242 71	24290	23	2
FORMGIPS, H.	222 25	22220	16	2
FORMGUSS AUS NE- ODER EDELMETALL, H.	236 00	23600	19	2
FORMHOLZTEILE, H.	261 47	26140	34	2
FORMKAESTEN (SPEZIALZUBEHOER FUER GIESSEREIMASCHINEN), H.	242 21	24220	23	2
FORMMASCHINEN (GIESSEREIMASCHINEN), H.	242 21	24220	23	2
FORMSAND, GEW.	221 20	22120	15	2
FORMSTAHL, GH.	406 45	40600	50	4
FORMSTAHL, V.	422 60	42200	58	4

BETRIEBS- UND AEHNLICHE BENENNUNGEN	WZ- NUMMER 1979	AZ- SIGNIERNUMMER	BZ- NUMMER	BZ- SIGNIERNUMMER
FORMSTAHL, WARMGEWALZT, H.	230 00	23000	18	2
FORMSTECHEREI (VERVIELFAELTIGUNG; NICHT LICHT- UND FOTOPAUSEREI)	268 40	26840	37	2
FORMSTOFFBE- UND -VERARBEITUNGSMASCHINEN (NICHT ELEKTROWERKZEUGE BIS 2 KW), H.	242 71	24290	23	2
FORMSTOFFWAREN AUS NATUERLICHEN SCHNITZ- UND FORMSTOFFEN (NICHT AUS HOLZ, KORN), H.	257 50	25720	33	2
FORMSTOFFWAREN, EH.	433 90	43390	61	4
FORMSTOFFWAREN, GH.	413 90	41390	54	4
FORMSTOFFWAREN, V.	425 90	42500	58	4
FORMSTUECKE AUS ASBEST, H.	222 70	22270	16	2
FORMSTUECKE AUS ASBESTZEMENT, H.	222 47	22240	16	2
FORMSTUECKE, RINGE, RAHMEN (IT-DICHTUNGEN), H.	222 70	22270	16	2
FORMULARE (DRUCKEREIERZEUGNIS; NICHT LINIIERTE), H.	268 15	26810	37	2
FORMULARE, EH.	435 11	43510	62	4
FORMULARE, GH.	419 17	41917	57	4
FORMULARE, LINIIERTE, H.	265 40	26540	36	2
FORMULARE, V.	428 54	42800	58	4
FORMULARVERLAG	760 99	76080	84	7
FORPVOLLHOLZ, H.	260 55	26058	34	2
FORMWELLEN (ANTRIEBSELEMENTE), H.	242 80	24280	23	2
FORMWERKZEUGE (MASCHINEN- UND PRAEZISIONSWERKZEUGE FUER DIE METALL- UND WERKSTOFFBEARBEITUNG), H.	242 10	24210	23	2
FORSCHER, SELBSTAENDIG	751 40	75140	82	7
FORSCHUNGSANSTALT, NICHT BIBLIOTHEK, ARCHIV, HOCHSCHULE (GEBIETSKOERPERSCHAFT)	* 9.. 74	90974	82	7
FORSCHUNGSANSTALT, NICHT BIBLIOTHEK, ARCHIV, HOCHSCHULE (ORGANISATION OH.E.)	* 8.. 74	89974	82	7
FORSCHUNGSEINRICHTUNG, -INSTITUT, NICHT BIBLIOTHEK, ARCHIV, HOCHSCHULE (GEBIETSKOERPERSCHAFT)	* 9.. 74	90974	82	7
FORSCHUNGSEINRICHTUNG, -INSTITUT, NICHT BIBLIOTHEK, ARCHIV, HOCHSCHULE (ORGANISATION OH.E.)	* 8.. 74	89974	82	7
FORSCHUNGSEINRICHTUNG, -INSTITUT, NICHT BIBLIOTHEK, ARCHIV, HOCHSCHULE (SOZIALVERSICHERUNG)	* 98. 74	98974	82	7
FORSCHUNGSEINRICHTUNG, -INSTITUT, NICHT BIBLIOTHEK, ARCHIV, HOCHSCHULE (UNTERNEHMEN)	751 30	75130	82	7
FORSCHUNGLABORATORIUM, NICHT HOCHSCHULE (GEBIETSKOERPERSCHAFT)	* 9.. 74	90974	82	7
FORSCHUNGLABORATORIUM, NICHT HOCHSCHULE (ORGANISATION OH.E.)	* 8.. 74	89974	82	7
FORSCHUNGLABORATORIUM, NICHT HOCHSCHULE (SOZIALVERSICHERUNG)	* 98. 74	98974	82	7
FORSCHUNGSORGANISATION (ORGANISATION OH.E.)	* 813 1	81300	94	8
FORST- UND HOLZWIRTSCHAFTSAMT	* 9.7 14	90100	97	9
FORST- UND LANDWIRTSCHAFT, GARTENBAU, O.A.S.	* 011 90	02100	01	0
FORSTAMT (PRIVATE FORSTVERWALTUNG)	* 051 00	02100	04	0
FORSTBAUMSCHULE (ALS TEIL EINER FORSTWIRTSCHAFTLICHEN EINHEIT)	* 051 00	02100	04	0
FORSTBAUMSCHULE (SOWEIT NICHT TEIL EINER FORSTWIRTSCHAFTLICHEN EINHEIT)	* 014 50	02100	02	0
FORSTBEDARF, -GERAETE, -WERKZEUGE AUS EISEN, METALL ODER KUNSTSTOFF, GH.	413 18	41317	54	4
FORSTBEDARF, -GERAETE, -WERKZEUGE AUS EISEN, METALL ODER KUNSTSTOFF, V.	425 11	42500	58	4
FORSTDIREKTION, -KASSE, -VERMESSUNGSAMT, -VERMESSUNGSSTELLE, -VERWALTUNG	* 9.7 14	90100	97	9
FORSTGUT	* 051 00	02100	04	0
FORSTSAMEN, GEW.	* 051 00	02100	04	0
FORSTSCHAEDLINGSBEKAEMPfung	* 055 00	02900	04	0
FORSTWIRTSCHAFT (DIENSTLEISTUNGEN AUF DER FORSTWIRTSCHAFTLICHEN ERZEUGERSTUFE)	* 055 00	02900	04	0
FORSTWIRTSCHAFT (NICHT DIENSTLEISTUNGEN AUF DER FORSTWIRTSCHAFTLICHEN ERZEUGERSTUFE)	* 051 00	02100	04	0
FORTBILDUNG, ALLGEMEINE, SCHULE (GEBIETSKOERPERSCHAFT)	* 9.. 75	90975	82	7
FORTBILDUNG, ALLGEMEINE, SCHULE (ORGANISATION OH.E.)	* 8.. 75	89975	82	7
FORTBILDUNG, ALLGEMEINE, SCHULE (UNTERNEHMEN)	751 51	75151	82	7
FORTBILDUNG, BERUFLICHE, SCHULE (GEBIETSKOERPERSCHAFT)	* 9.. 76	90976	82	7
FORTBILDUNG, BERUFLICHE, SCHULE (ORGANISATION OH.E.)	* 8.. 76	89976	82	7
FORTBILDUNG, BERUFLICHE, SCHULE (UNTERNEHMEN)	751 54	75154	82	7
FORTBILDUNGSSCHULVERBAND	* 9.4 10	90100	97	9
FORTMANN, W., & SOEHNE (PRIVATBANKHAUS)	601 70	60100	73	6

FOTO- UND KINOLEUCHTEN

BETRIEBS- UND AEHLICHE BENENNUNGEN	WZ- NUMMER 1979	AZ- SIGNIERNUMMER	BZ-	
			NUMMER	
FOTO- UND KINOLEUCHTEN (STUDIOLEUCHTEN), EH.	439 41	43941	65	4
FOTO- UND KINOLEUCHTEN (STUDIOLEUCHTEN), GH.	414 31	41430	54	4
FOTO- UND KINOLEUCHTEN (STUDIOLEUCHTEN), H.	250 41	25040	30	2
FOTO- UND KINOLEUCHTEN (STUDIOLEUCHTEN), V.	426 31	42600	58	4
FOTO-, KINO- UND PROJEKTIONSGERAETE, EH.	439 41	43941	65	4
FOTO-, KINO- UND PROJEKTIONSGERAETE, GH.	414 31	41430	54	4
FOTO-, KINO- UND PROJEKTIONSGERAETE, H.	252 20	25220	31	2
FOTO-, KINO- UND PROJEKTIONSGERAETE, V.	426 31	42600	58	4
FOTO-, KINO- UND PROJEKTIONSGERAETE, VHV.	429 60	42900	58	4
FOTOABZUEGE, H.	257 75	25770	33	2
FOTOALBEN (BUCHBINDERISCH HERGESTELLT), H.	265 60	26560	36	2
FOTOALBEN AUS LEDER, KUNSTLEDER UND ANDEREN KUNSTSTOFFOLIEN, TEXTILEN GEWEBEN ODER SONSTIGEN STOFFEN (NICHT BUCHBINDERISCH HERGESTELLTE), H.	271 01	27100	38	2
FOTOAPPARATE (AUCH GEBRAUCHE), EH.	439 41	43941	65	4
FOTOAPPARATE (AUCH GEBRAUCHE), GH.	414 31	41430	54	4
FOTOAPPARATE (AUCH GEBRAUCHE), V.	426 31	42600	58	4
FOTOAPPARATE, H.	252 20	25220	31	2
FOTOAPPARATEVERMIETUNG, -VERLEIH	791 70	79180	91	7
FOTOATELIER	739 10	73910	80	7
FOTOBEDARF UND -ZUBEHOER, EH.	439 41	43941	65	4
FOTOBEDARF UND -ZUBEHOER, GH.	414 31	41430	54	4
FOTOBEDARF UND -ZUBEHOER, V.	426 31	42600	58	4
FOTOBILDERRAHMEN, EH.	433 57	43357	61	4
FOTOBILDERRAHMEN, GH.	413 60	41360	54	4
FOTOBILDERRAHMEN, V.	425 60	42500	58	4
FOTOBLITZLAMPEN, H.	250 41	25040	30	2
FOTOCHEMISCHE ERZEUGNISSE, H.	200 35	20035	11	2
FOTOCHEMISCHE HILFSMITTEL, H.	200 35	20035	11	2
FOTOCHEMISCHES MATERIAL, EH.	439 41	43941	65	4
FOTOCHEMISCHES MATERIAL, GH.	414 31	41430	54	4
FOTOCHEMISCHES MATERIAL, H.	200 35	20035	11	2
FOTOCHEMISCHES MATERIAL, V.	426 31	42600	58	4
FOTOCHEMISCHES MATERIAL, VHV.	429 60	42900	58	4
FOTODRUCKERZEUGNISSE, H. (NICHT ZEITUNGSDRUCKEREI)	268 15	26810	37	2
FOTOFILME UND -PLATTEN, NICHT BELICHTET, H.	200 35	20035	11	2
FOTOGERAETE (AUCH GEBRAUCHE), EH.	439 41	43941	65	4
FOTOGERAETE (AUCH GEBRAUCHE), GH.	414 31	41430	54	4
FOTOGERAETE (AUCH GEBRAUCHE), V.	426 31	42600	58	4
FOTOGERAETE (NICHT MIKROFOTOGRAFISCHE GERAETE), H.	252 20	25220	31	2
FOTOGERAETE, REPARATUR	259 70	25970	31	2
FOTOGRAF (NICHT WERBEFOTOGRAF, PRESSEFOTOGRAF)	739 10	73910	80	7
FOTOGRAF, (WERBE-)	787 15	78700	88	7
FOTOGRAFIEN, VERLAG	760 91	76080	84	7
FOTOGRAFISCHE VERSCHLUESSE, EH.	439 41	43941	65	4
FOTOGRAFISCHE VERSCHLUESSE, GH.	414 31	41430	54	4
FOTOGRAFISCHE VERSCHLUESSE, H.	252 20	25220	31	2
FOTOGRAFISCHE VERSCHLUESSE, V.	426 31	42600	58	4
FOTOGRAFISCHES GEMERBE (NICHT WERBEFOTOGRAFIE, PRESSEFOTOGRAFIE)	739 10	73910	80	7
FOTOGRAFISCHES LABORATORIUM	257 75	25770	33	2
FOTOGRAFISCHES PAPIER, NICHT BELICHTET (NICHT OEL- UND LICHTPAUSPAPIER, FOTOROHPAPIER UND -KARTON), H.	200 35	20035	11	2
FOTOGRAMMETRISCHE GERAETE, EH.	439 45	43945	65	4

BETRIEBS- UND AENHLICHE BENENNUNGEN	WZ- NUMMER 1979	AZ- SIGNIFIKANTENNUMMER	BZ- NUMMER	BZ- KATEGORIE
FOTOGRAMMETRISCHE GERAETE, GH.	414 35	41430	54	4
FOTOGRAMMETRISCHE GERAETE, H.	252 11	25211	31	2
FOTOGRAMMETRISCHE GERAETE, V.	426 35	42600	58	4
FOTOKOPIEN, H.	268 70	26870	37	2
FOTOKOPIERMASCHINEN, EH.	435 60	43560	62	4
FOTOKOPIERMASCHINEN, GH.	416 44	41644	55	4
FOTOKOPIERMASCHINEN, H.	252 20	25220	31	2
FOTOKOPIERMASCHINEN, V.	427 47	42700	58	4
FOTOLABORBEDARF, EH.	439 41	43941	65	4
FOTOLABORBEDARF, GH.	414 31	41430	54	4
FOTOLABORBEDARF, V.	426 31	42600	58	4
FOTOLABORGERAETE, EH.	439 41	43941	65	4
FOTOLABORGERAETE, GH.	414 31	41430	54	4
FOTOLABORGERAETE, H.	252 20	25220	31	2
FOTOLABORGERAETE, V.	426 31	42600	58	4
FOTOLITHOS, H.	268 40	26840	37	2
FOTOPATON	739 10	73910	80	7
FOTOMETEER, H.	252 11	25211	31	2
FOTOPAUSEN, H.	268 70	26870	37	2
FOTORAHMEN AUS HOLZ, H.	261 47	26140	34	2
FOTORAHMEN AUS LEDER, KUNSTLEDER UND ANDEREN KUNSTSTOFFOLIEN, TEXTILEN GEWEBEN ODER SONSTIGEN STOFFEN, H.	271 01	27100	38	2
FOTORAHMEN AUS METALL, H.	256 89	25690	32	2
FOTOREPOPTER, SELBSTAENDIG	789 45	78945	90	7
FOTOROHNPAPIER UND -KARTON, H.	264 65	26400	36	2
FOTOSATZ (ZUM ABSATZ BESTIMMT), H.	268 40	26840	37	2
FOTOSETZEREI (NICHT DRUCKEREI)	268 40	26840	37	2
FOTOSPEZIALBEDARFSARTIKEL AUS METALL (NICHT STATIVE FUER FOTO- UND KINOTECHNISCHE ZWECKE), H.	256 50	25650	32	2
FOTOTECHNISCHES MATERIAL, EH.	439 41	43941	65	4
FOTOTECHNISCHES MATERIAL, GH.	414 31	41430	54	4
FOTOTECHNISCHES MATERIAL, V.	426 31	42600	58	4
FOTOTECHNISCHES MATERIAL, VHV.	429 60	42900	58	4
FOTUZELLEN, -ELEMENTE UND -WIDERSTAEENDE, H.	250 71	25070	30	2
FOTUZUSATZAPPARATE, H.	252 20	25220	31	2
FRACHTENBOERSE	555 90	55590	72	5
FRACHTENKONTROLLE (UNTERNEHMEN)	781 99	78190	86	7
FRACHTENPRUEFSTELLE (UNTERNEHMEN)	781 99	78190	86	7
FRACHTSCHIFFFAHRT (BINNENSCHIFFFAHRT DURCH PARTIKULIERE)	513 17	51313	69	5
FRACHTSCHIFFFAHRT (BINNENSCHIFFFAHRT DURCH REEDEREIEN)	513 14	51313	69	5
FRACHTSCHIFFFAHRT (KUESTENSCHIFFFAHRT)	514 15	51410	70	5
FRACHTSCHIFFFAHRT (SEESCHIFFFAHRT)	514 11	51410	70	5
FRACHTSCHIFFE, H.	246 11	24610	27	2
FRACHTTARIFBUERO	781 99	78190	86	7
FRACKVERMIETUNG, -VERLEIH	791 70	79180	91	7
FRAESER (MASCHINEN- UND PRAEZISIONSWERKZEUGE FUER DIE METALL- UND WERKSTOFFBEARBEITUNG), H.	242 10	24210	23	2
FRAESER (NICHT ELEKTRISCHE HANDFRAESWERKZEUGE BIS 2 KW, MASCHINEN- UND PRAEZISIONSWERKZEUGE FUER DIE METALL- UND WERKSTOFFBEARBEITUNG), H.	256 01	25600	32	2
FRAESKETTEN, H.	256 01	25600	32	2
FRAESMASCHINEN FUER HOLZ (AUCH HANDGEFUEHRT; NICHT ELEKTROWERKZEUGE BIS 2 KW), H.	242 71	24290	23	2
FRAESMASCHINEN UND -WERKE FUER DIE METALLBEARBEITUNG (NICHT ELEKTRISCHE HANDFRAESWERKZEUGE BIS 2 KW), H.	242 10	24210	23	2
FRANKFURT BUKAREST BANK AG	601 30	60100	73	6

BETRIEBS- UND AEHLICHE BENENNUNGEN	WZ- NUMMER 1979	AZ- SIGNIERNUMMER	BZ-	
FRANKFURT-TRUST INVESTMENT-GMBH	609 01	60900	73	6
FRANKFURTER BODENKREDITBANK AG	604 10	60400	73	6
FRANKFURTER HYPOTHEKENBANK	604 10	60400	73	6
FRANKFURTER KASSENVEREIN AG (WERTPAPIERSAMMELBANK)	609 04	60900	73	6
FRANKFURTER KREDIT-BANK GMBH	605 00	60500	73	6
FRANKIERMASCHINEN, H.	243 10	24310	24	2
FRAUENARZT	771 11	77111	85	7
FRAUENBUND, -VERBAND, -VEREIN	* 817 2	81700	94	8
FRAUENKLINIK (GEBIETSKOERPERSCHAFT)	* 9.. 91	90991	85	7
FRAUENKLINIK (ORGANISATION OH.E.)	* 8.. 91	89991	85	7
FRAUENKLINIK (SOZIALVERSICHERUNG)	* 98.. 91	98991	85	7
FRAUENKLINIK (UNTERNEHMEN)	771 51	77151	85	7
FRAUENSTIFT, ALS ALTENHEIM BETRIEBEN (ORGANISATION OH.E.)	* 8.. 63	89963	77	7
FRAUENSTIFT, ALS ALTENPFLEGE- UND -KRANKENHEIM BETRIEBEN (ORGANISATION OH.E.)	* 8.. 68	89968	77	7
FRAUENSTIFT, ALS ALTENWOHNHEIM BETRIEBEN (ORGANISATION OH.E.)	* 8.. 62	89963	77	7
FRAUENWOHNHEIM (GEBIETSKOERPERSCHAFT)	* 9.. 64	90964	77	7
FRAUENWOHNHEIM (ORGANISATION OH.E.)	* 8.. 64	89964	77	7
FRAUENWOHNHEIM (UNTERNEHMEN)	721 90	72190	77	7
FRAUNHOFER-GESELLSCHAFT ZUR FOERDERUNG DER ANGEWANDTEN FORSCHUNG	* 813 1	81300	94	8
FREIBAD (GEBIETSKOERPERSCHAFT)	* 9.. 86	90986	83	7
FREIBAD (ORGANISATION OH.E.)	* 8.. 86	89986	83	7
FREIBAD (UNTERNEHMEN)	755 81	75580	83	7
FREIBERUFLICHES VETERINAERWESEN (NICHT TIERARZTPRAXIS)	774 19	77419	85	7
FREIDENKERVERBAND, -VEREIN	* 811 20	81100	94	8
FREIE EVANGELISCHE GEMEINDE	* 811 10	81100	94	8
FREIE JUGENDHILFE (ORGANISATION OH.E.)	* 812 2	81220	94	8
FREIE TANKSTELLE	437 50	43750	65	4
FREIE WALDORFSCHULE	751 51	75151	82	7
FREIE WOHLFAHRTSPFLEGE (ORGANISATION OH.E.)	* 812 1	81210	94	8
FREIFORMSCHMIEDESTUECKE BIS 125 KG ROHGEWICHT, H.	238 41	23840	21	2
FREIFORMSCHMIEDESTUECKE UEBER 125 KG ROHGEWICHT, H.	232 00	23200	21	2
FREIHAFENAMT	* 9.. 27	90100	97	9
FREIKIRCHE	* 811 10	81100	94	8
FREILAGEREI	551 51	55151	72	5
FREILAUFNABEN FUER FAHRRADER, H.	245 25	24520	26	2
FREILEITUNGEN, MONTAGE, INSTALLATION	250 80	25080	30	2
FREILEITUNGSARMATUREN, H.	250 31	25030	30	2
FREILICHTKINO	755 10	75510	83	7
FREILICHTSPIELE (GEBIETSKOERPERSCHAFT)	* 9.. 81	90981	83	7
FREILICHTSPIELE (ORGANISATION OH.E.)	* 8.. 81	89981	83	7
FREILICHTSPIELE (UNTERNEHMEN)	755 41	75541	83	7
FREILICHTTHEATER (GEBIETSKOERPERSCHAFT)	* 9.. 81	90981	83	7
FREILICHTTHEATER (ORGANISATION OH.E.)	* 8.. 81	89981	83	7
FREILICHTTHEATER (UNTERNEHMEN)	755 41	75541	83	7
FREIMAURERLOGE	* 811 20	81100	94	8
FREIRELIGIOESE GEMEINDE, GEMEINSCHAFT	* 811 20	81100	94	8
FREIWILLIGE ERZIEHUNGSHILFE, HEIM (GEBIETSKOERPERSCHAFT)	* 9.. 77	90977	82	7
FREIWILLIGE ERZIEHUNGSHILFE, HEIM (ORGANISATION OH.E.)	* 8.. 77	89977	82	7
FREIWILLIGE ERZIEHUNGSHILFE, HEIM (UNTERNEHMEN)	751 57	75157	82	7
FREIWILLIGE GERICHTSBARKEIT (NICHT EHREN-, BERUFS-, SPORTGERICHT)	* 9.. 30	90100	97	9
FREIZEITBOOTE (NICHT MOTORSPORTBOOTE UND -JACHTEN), GH.	414 96	41496	54	4

BETRIEBS- UND AENHLICHE BENENNUNGEN	WZ- NUMMER 1979	AZ- SIGNIERNUMMER	
FREIZEITBOOTE (NICHT MOTORSPORTBOOTE UND -JACHTEN), V.	426 90	42600	58 4
FREIZEITBOOTE, EH.	439 65	43965	65 4
FREIZEITORGANISATION (ORGANISATION OH.E.)	* 814 1	81400	94 8
FREIZEITPARK (VERGNUEGUNGSPARK)	755 91	75593	83 7
FREIZEITPARK, SPORTEINRICHTUNG (GEBIETSKOERPERSCHAFT)	* 9.. 86	90986	83 7
FREIZEITPARK, SPORTEINRICHTUNG (ORGANISATION OH.E.)	* 8.. 86	89986	83 7
FREIZEITPARK, SPORTEINRICHTUNG (UNTERNEHMEN)	755 81	75580	83 7
FREIZEITSTAETTE (GEBIETSKOERPERSCHAFT)	* 9.. 69	90969	77 7
FREIZEITSTAETTE (ORGANISATION OH.E.)	* 8.. 69	89969	77 7
FREIZEITSTAETTE (UNTERNEHMEN)	728 00	72800	77 7
FREMDFUEHRER	739 90	73990	80 7
FREMDENHAIN, ALS HOTEL GARNI BETRIEBEN	711 17	71112	76 7
FREMDENHAIN, ALS PENSION BETRIEBEN	711 15	71115	76 7
FREMDENPENSION, ALS HOTEL GARNI BETRIEBEN	711 17	71112	76 7
FREMDENPENSION, ALS PENSION BETRIEBEN	711 15	71115	76 7
FREMDENVKERSAMT	* 9.7 45	90100	97 9
FREMSPRACHENSCHULE, BERUFSFACHSCHULE (GEBIETSKOERPERSCHAFT)	* 9.. 76	90976	82 7
FREMSPRACHENSCHULE, BERUFSFACHSCHULE (ORGANISATION OH.E.)	* 8.. 76	89976	82 7
FREMSPRACHENSCHULE, BERUFSFACHSCHULE (UNTERNEHMEN)	751 54	75154	82 7
FREQUENZREGLER, H.	250 61	25060	30 2
FRESNELLENSEN, H.	252 11	25211	31 2
FRIEDBURG, MARTIN, & CO (PRIVATBANKHAUS)	601 70	60100	73 6
FRIEDENSEGELLSCHAFT	* 817 2	81700	94 8
FRIEDHOF (CHRISTLICHE KIRCHE)	* 811 10	81100	94 8
FRIEDHOF (RELIGIOESE VEREINIGUNG; NICHT CHRISTLICHE KIRCHE)	* 811 20	81100	94 8
FRIEDHOF, KOMMUNAL	* 9.9 10	90710	80 7
FRIEDHOFSGAERTNEREI	* 031 50	03150	03 0
FRISCHBACKWAREN, EH. (NICHT BAECKEREI)	431 47	43147	59 4
FRISCHBACKWAREN, GH.	411 79	41179	52 4
FRISCHBACKWAREN, H. (BAECKEREI)	284 51	28451	44 2
FRISCHBACKWAREN, H. (BROT- UND BACKWARENINDUSTRIE)	284 10	28410	44 2
FRISCHBACKWAREN, V.	423 37	42300	58 4
FRISCHBROT, H. (BAECKEREI)	284 51	28451	44 2
FRISCHBROT, H. (BROT- UND BACKWARENINDUSTRIE)	284 10	28410	44 2
FRISCHFLEISCH, AUCH GEFLUEGEL- UND PFERDEFLEISCH, ZERTEILEN (SCHLACHTHAUS; NICHT KOMMUNALER SCHLACHTHOF)	291 10	29110	44 2
FRISCHFLEISCH, AUCH WILD UND GEFLUEGELFLEISCH, HERRICHTUNG (FLEISCHEREI; NICHT PFERDEFLEISCHEREI)	291 44	29145	42 2
FRISCHFLEISCH, EH. (NICHT FLEISCHEREI)	431 46	43146	59 4
FRISCHFLEISCH, GH.	411 55	41150	52 4
FRISCHFLEISCH, HERRICHTUNG (PFERDEFLEISCHEREI)	291 47	29145	42 2
FRISCHFLEISCH, V.	423 35	42300	58 4
FRISCHHALTEBEUTEL AUS KUNSTSTOFF, H.	210 00	21000	14 2
FRISCHKAESE, H.	288 10	28810	44 2
FRISCHLUFTGERAETE, H.	252 55	25250	31 2
FRISCHOBST (NICHT ERDBEEREN), ERZE.	* 011 61	02100	01 0
FRISEUR FUER DAMEN	735 14	73514	79 7
FRISEUR FUER DAMEN UND HERREN	735 11	73511	79 7
FRISEUR FUER HERREN	735 17	73517	79 7
FRISEURBEDARF, GH.	418 50	41850	56 4
FRISEURBEDARF, V.	428 14	42800	58 4
FRISEURBEDARF, VHV.	429 87	42900	58 4

FRISEURSPESIALBEDARFSARTIKEL

BETRIEBS- UND AEHNLICHE BENENNUNGEN	WZ- NUMMER 1979	AZ- SIGNIERNUMMER	BZ- SIGNIERNUMMER
FRISEURSPESIALBEDARFSARTIKEL AUS METALL (NICHT FRISURNADELN), H.	256 50	25650	32 2
FRISEURSTUEHLE, GH.	418 50	41850	56 4
FRISEURSTUEHLE, H.	252 70	25270	31 2
FRISEURSTUEHLE, V.	428 14	42800	58 4
FRISEURWERKZEUGE, EH.	433 13	43313	61 4
FRISEURWERKZEUGE, GH.	413 18	41317	54 4
FRISEURWERKZEUGE, V.	425 11	42500	58 4
FRISIERHAUBEN (HAARTROCKNER) FUER DEN HAUSHALT, ELEKTRISCHE, EH.	434 11	43411	61 4
FRISIERHAUBEN (HAARTROCKNER) FUER DEN HAUSHALT, ELEKTRISCHE, GH.	413 20	41320	54 4
FRISIERHAUBEN (HAARTROCKNER) FUER DEN HAUSHALT, ELEKTRISCHE, H.	250 50	25050	30 2
FRISIERHAUBEN (HAARTROCKNER) FUER DEN HAUSHALT, ELEKTRISCHE, V.	425 15	42500	58 4
FRISIERHAUBEN (HAARTROCKNER) FUER GEWERBLICHE ZWECKE, ELEKTRISCHE, GH.	418 50	41850	56 4
FRISIERHAUBEN (HAARTROCKNER) FUER GEWERBLICHE ZWECKE, ELEKTRISCHE, H.	250 37	25030	30 2
FRISIERHAUBEN (HAARTROCKNER) FUER GEWERBLICHE ZWECKE, ELEKTRISCHE, V.	428 14	42800	58 4
FRISIERSALON FUER DAMEN	735 14	73514	79 7
FRISIERSALON FUER DAMEN UND HERREN	735 11	73511	79 7
FRISIERSALON FUER HERREN	735 17	73517	79 7
FRISURNADELN, H.	256 91	25690	32 2
FRONTLADER (BAUMASCHINEN), H.	242 25	24220	23 2
FROSTSCHUTZSCHEIBEN FUER KRAFTFAHRZEUGE, H.	244 40	24440	25 2
FROTTIERGEWEBE, SCHLINGENWARE (METERWARE), H.	275 32	27530	40 2
FROTTIERTUECHER, EH.	432 77	43277	60 4
FROTTIERTUECHER, GH.	412 77	41270	53 4
FROTTIERTUECHER, H.	276 81	27680	41 2
FROTTIERTUECHER, V.	424 65	42400	58 4
FRUCHTBE- UND -VERARBEITUNGSMASCHINEN (NICHT HAUSHALTSGERAETE, KELLEREINMASCHINEN), H.	242 30	24230	23 2
FRUCHTDESSERTWEIN, H.	294 55	29450	43 2
FRUCHTGELEEWAREN (NICHT DIAETETISCHE), EH.	431 44	43144	59 4
FRUCHTGELEEWAREN (NICHT DIAETETISCHE), GH.	411 36	41130	52 4
FRUCHTGELEEWAREN (NICHT DIAETETISCHE), V.	423 33	42300	58 4
FRUCHTGELEEWAREN, H.	287 03	28700	44 2
FRUCHTKRAEUTERWEIN, H.	294 55	29450	43 2
FRUCHTPRESSEN (NICHT PRESSEN FUER DEN HAUSHALT), H.	242 30	24230	23 2
FRUCHTSAEFTE, EH.	431 48	43148	59 4
FRUCHTSAEFTE, GH.	411 25	41120	52 4
FRUCHTSAEFTE, H.	286 05	28600	44 2
FRUCHTSAEFTE, V.	423 32	42300	58 4
FRUCHTSAFTBEREITUNGSMASCHINEN (NICHT HAUSHALTSGERAETE, KELLEREINMASCHINEN), H.	242 30	24230	23 2
FRUCHTSAFTGETRAENKE (NICHT FRUCHT- UND GEMUESESAEFTE), H.	295 00	29500	43 2
FRUCHTSAFTGETRAENKE (NICHT FRUCHT-, OBST- UND GEMUESESAEFTE), EH.	431 65	43165	59 4
FRUCHTSAFTGETRAENKE (NICHT FRUCHT-, OBST- UND GEMUESESAEFTE), GH.	411 87	41180	52 4
FRUCHTSAFTGETRAENKE (NICHT FRUCHT-, OBST- UND GEMUESESAEFTE), V.	423 65	42300	58 4
FRUCHTSAFTKONZENTRATE (OBSTDICKSAEFTE), H.	286 05	28600	44 2
FRUCHTSCHAUMWEIN, H.	294 55	29450	43 2
FRUCHTSIRUP (AUCH TIEFGEFROREN; NICHT RUEBENSIRUP ODER WISCHSIRUP), H.	286 05	28600	44 2
FRUCHTWEIN, H.	294 55	29450	43 2
FRUCHTWERMUTWEIN, H.	294 55	29450	43 2
FRUCHTZUCKER, H.	286 01	28600	44 2
FRUECHTE (AUCH GETROCKNETE, TIEFGEFRORENE; NICHT KANDIERTE), EH.	431 48	43148	59 4
FRUECHTE (AUCH GETROCKNETE, TIEFGEFRORENE; NICHT KANDIERTE), GH.	411 25	41120	52 4
FRUECHTE (AUCH GETROCKNETE, TIEFGEFRORENE; NICHT KANDIERTE), V.	423 32	42300	58 4

BETRIEBS- UND AENMLICHE BENENNUNGEN	VZ- NUMMER 1979	AZ- SIGNIERNUMMER	BZ- SIGNIERNUMMER	
FRUCHTE (GETROCKNETE, TIEFGEFRORENE; NICHT KANDIERTE), H.	286 01	28600	44	2
FRUECHTE (KANDIERTE; NICHT BELEGFRUECHTE), EH.	431 44	43144	59	4
FRUECHTE (KANDIERTE; NICHT BELEGFRUECHTE), GH.	411 36	41130	52	4
FRUECHTE (KANDIERTE; NICHT BELEGFRUECHTE), V.	423 33	42300	58	4
FRUECHTE, KANDIERTE, H.	287 03	28700	44	2
FRUECHTETEE, GH.	411 61	41161	52	4
FRUECHTETEE, H.	296 11	29610	44	2
FRUCHTETEE, V.	423 36	42300	58	4
FRUEHBEETFENSTER (AUCH VERGLASTE), H.	261 14	26110	34	2
FUCHSFARM	* 034 40	03400	03	0
FUELLER (FLEISCHEREIMASCHINEN), GH.	416 53	41650	55	4
FUELLER (FLEISCHEREIMASCHINEN), H.	242 40	24240	23	2
FUELLER (FLEISCHEREIMASCHINEN), V.	427 71	42700	58	4
FUELLHALTER AUS ALLEN WERKSTOFFEN (NICHT FUELLHALTERFEDERN), H.	257 10	25720	33	2
FUELLHALTER, EH.	435 11	43510	62	4
FUELLHALTER, GH.	419 17	41917	57	4
FUELLHALTER, V.	428 54	42800	58	4
FUELLHALTERFEDERN, EH.	435 11	43510	62	4
FUELLHALTERFEDERN, GH.	419 17	41917	57	4
FUELLHALTERFEDERN, H.	256 82	25690	32	2
FUELLHALTERFEDERN, V.	428 54	42800	58	4
FUELLMASCHINEN FUER DOSEN UND TUBEN, H.	242 40	24240	23	2
FUELLORTEINRICHTUNGEN FUER DEN BERGBAU, H.	242 21	24220	23	2
FUERSORGEAMT, -ERZIEHUNGSBEHOERDE, -STELLE, -VERBAND (GEMEINDEVERBAND)	* 9.5 12	90100	97	9
FUERSORGEKASSE, SELBSTAENDIGER FONDS FUER SOZIALE VERWENDUNGSZWECKE; NICHT VERSICHERUNGSGEWERBE, SOZIALVERSICHERUNG (UNTERNEHMEN)	789 39	78990	89	7
FUERSORGEVEREIN	* 812 1	81210	94	8
FUERST FUGGER-BABENHAUSEN BANK KG	601 70	60100	73	6
FUERST THURN UND TAXIS BANK ALBERT FUERST VON THURN UND TAXIS	601 70	60100	73	6
FUERSTLICH CASTELL'SCHE BANK, CREDIT-CASSE	601 70	60100	73	6
FUGENDICHTUNG (NICHT VERGIESSEN VON FUGEN IN BETONSTRASSEN)	305 00	30500	46	3
FUGENLEIMPAPIER, H.	265 21	26530	36	2
FUGEREI (NICHT VERGIESSEN VON FUGEN IN BETONSTRASSEN)	305 00	30500	46	3
FUHRBETRIEB (UMZUGSVERKEHR MIT KRAFTFAHRZEUGEN)	* 512 77	51277	68	5
FUHRBETRIEB, ERLAUBNISPF LICHTIG (GUETERBEFOERDERUNG MIT KRAFTFAHRZEUGEN IM NAHVERKEHR; NICHT UMZUGSVERKEHR)	* 512 71	51273	68	5
FUHRBETRIEB, GENEHMIGUNGSPFLICHTIG (GUETERBEFOERDERUNG MIT KRAFTFAHRZEUGEN IM FERNVERKEHR; NICHT UMZUGSVERKEHR)	* 512 74	51273	68	5
FUHRPARK, KOMMUNAL	* 9.9 40	90740	93	7
FUHRWERKSWAAGEN, H.	242 92	24290	23	2
FUJI BANK, LIMITED, THE, FILIALE DUESSELDORF	601 50	60100	73	6
FUNDBUERO	* 9.2 45	90100	97	9
FUNKGERAETE, H.	250 61	25060	30	2
FUNKNACHRICHTENTECHNISCHE GERAETE UND EINRICHTUNGEN, H.	250 61	25060	30	2
FUNKWERBUNG	787 17	78700	88	7
FURNIERE (NICHT FURNIERPLATTEN), H.	260 53	26053	34	2
FURNIERE, GH.	407 17	40710	50	4
FURNIERE, V.	422 84	42200	58	4
FURNIERPAPIER, H.	265 21	26530	36	2
FURNIERPLATTEN (NICHT FURNIERE), H.	260 55	26058	34	2
FURNIERSTAEMME, GH.	407 11	40710	50	4
FURNIERSTAEMME, V.	422 81	42200	58	4

FURNIERTROCKNER

BETRIEBS- UND AEMHLICHE BENENNUNGEN	WZ- NUMMER 1979	AZ- SIGNIERNUMMER	BZ-	
FURNIERTROCKNER, H.	242 92	24290	23	2
FURNIERWERK	260 53	26053	34	2
FURNIERZUSCHNEIDEMASCHINEN, H.	242 71	24290	23	2
FUSFLOEL, H.	294 11	29410	43	2
FUSSBALLTOTO	755 94	75594	83	7
FUSSBALLVERBAND, -VEREIN	* 814 1	81400	94	8
FUSSBODENBELAG (KLINKERPLATTEN, BODENPLATTEN AUS TON UEBER 1,5 CM DICKE), H.	223 70	22370	16	2
FUSSBODENBELAG (NICHT KERAMISCHE BODENPLATTEN, PARKETT, HOBELDIELEN), GH.	412 71	41270	53	4
FUSSBODENBELAG (NICHT KERAMISCHE BODENPLATTEN, PARKETT, HOBELDIELEN), V.	424 61	42400	58	4
FUSSBODENBELAG (NICHT KERAMISCHE BODENPLATTEN, PARKETT, HOBELDIELEN, TEPPICHE), EH.	432 73	43275	60	4
FUSSBODENBELAG AUF TEXTILEM TRAEGER ODER AUF PAPIER, H.	275 84	27580	40	2
FUSSBODENBELAG AUS GUMMI, H.	213 50	21350	14	2
FUSSBODENBELAG AUS HOLZ (HOBELDIELEN), H.	260 10	26010	34	2
FUSSBODENBELAG AUS HOLZ (PARKETT), H.	261 17	26110	34	2
FUSSBODENBELAG AUS KUNSTSTOFF (NICHT AUF TEXTILEM TRAEGER ODER AUF PAPIER), H.	210 00	21000	14	2
FUSSBODENBELAG AUS TEXTILEM MATERIAL (METERWARE UND ABGEPASST; NICHT MATTEN), H. (NICHT MATTEN), H. ..	275 81	27580	40	2
FUSSBODENLEGEREI UND -KLEBEREI (NICHT FLIESEN-, PLATTEN-, MOSAIK-, PARKETT- UND ESTRICHLLEGEREI)	316 57	31650	48	3
FUSSBODENPFLEGE	741 90	74190	81	7
FUSSBODENPFLEGEMITTEL, EH.	436 65	43665	63	4
FUSSBODENPFLEGEMITTEL, GH.	418 80	41870	56	4
FUSSBODENPFLEGEMITTEL, H.	200 39	20039	11	2
FUSSBODENPFLEGEMITTEL, V.	428 17	42800	58	4
FUSSBODENSCHLEIFEREI	316 35	31635	48	3
FUSSBODENVERSIEGELUNG	741 90	74190	81	7
FUSSBODEN AUS STEINHOLZ, KUNSTSTOFF, TERRAZZO U.AE. STOFFEN (NICHT FLIESEN-, PLATTEN-, MOSAIK-, PARKETT- UND ESTRICHLLEGEREI), VERLEGEN	316 57	31650	48	3
FUSSLEISTEN (HOBELWARE), H.	260 10	26010	34	2
FUSSPFLEGE	735 45	73540	79	7
FUSSPFLEGEINSTRUMENTE (NICHT AUSGESTATTETE NECESSAIRES), EH.	433 17	43317	61	4
FUSSPFLEGEINSTRUMENTE (NICHT AUSGESTATTETE NECESSAIRES), GH.	418 50	41850	56	4
FUSSPFLEGEINSTRUMENTE (NICHT AUSGESTATTETE NECESSAIRES), V.	428 14	42800	58	4
FUSSPFLEGEINSTRUMENTE (NICHT NECESSAIREGARNITUREN AUS METALL), H.	256 21	25620	32	2
FUSSPFLEGEMITTEL, H.	200 33	20033	11	2
FUSSRASTEN FUER KRAFTRAEDER, H.	245 21	24520	26	2
FUSSSAECKE, EH.	432 74	43275	60	4
FUSSSAECKE, GH.	412 74	41270	53	4
FUSSSAECKE, H.	276 85	27680	41	2
FUSSSAECKE, V.	424 61	42400	58	4
FUSSSTUETZEN, ORTHOPAEDISCHE, H.	252 70	25270	31	2
FUSSWEGREINIGUNG (GEBIETSKOERPERSCHAFT)	* 9.8 30	90430	81	7
FUSSWEGREINIGUNG (UNTERNEHMEN)	745 30	74530	81	7
FUTTERALE AUS LEDER, KUNSTLEDER UND ANDEREN KUNSTSTOFFOLIEN, TEXTILEN GEWEBEN ODER SONSTIGEN STOFFEN (NICHT BRILLENFUTTERALE), H.	271 01	27100	38	2
FUTTERALE FUER BRILLEN, H.	252 15	25215	31	2
FUTTERBAU (MILCHVIEHHALTUNG UND RINDERMAST), O.A.S.	* 011 28	02100	01	0
FUTTERBAU (MILCHVIEHHALTUNG)	* 011 21	02100	01	0
FUTTERBAU (RINDERMAST)	* 011 24	02100	01	0
FUTTERBAU, MARKTFRUCHTBAU, TIERISCHE VEREDLUNG UND DAUERKULTURBAU, O.A.S.	* 011 80	02100	01	0
FUTTERBEREITER (NICHT VIEHFUTTERDAEMPFER), H.	242 30	24230	23	2
FUTTERGETREIDE, GH.	401 14	40110	50	4
FUTTERGETREIDE, V.	421 11	42100	58	4
FUTTERHEFE, H.	297 07	29700	44	2

FUTTERSTOFF

BETRIEBS- UND AEMNLICHE BENENNUNGEN	WZ- NUMMER 1979	AZ- SIGNIERNUMMER		
FUTTERKARTOFFELN, GH.	401 14	40110	50	4
FUTTERKARTOFFELN, V.	421 11	42100	58	4
FUTTERKNOCHENSCHROT, H.	297 01	29700	44	2
FUTTERKRABDEN, GETROCKNETE, H.	297 01	29700	44	2
FUTTERLEDER, H., ZURICHTUNG UND VEREDLUNG	270 00	27000	38	2
FUTTERMEHL (MAHLMUEHLENERZEUGNIS; NICHT FISCH-, FLEISCH-, TIERKOEPPER-, BLUT- UND KNOCHENMEHL ZU FUTTERZWECKEN), H.	281 10	28100	44	2
FUTTERMEHL, GH.	401 14	40110	50	4
FUTTERMEHL, V.	421 11	42100	58	4
FUTTERMITTEL (NICHT HEIM- UND KLEINTIERFUTTER), GH.	401 14	40110	50	4
FUTTERMITTEL (NICHT HEIM- UND KLEINTIERFUTTER), V.	421 11	42100	58	4
FUTTERMITTEL (NICHT TIERISCHE ODER MISCHFUTTERMITTEL), H.	297 07	29700	44	2
FUTTERMITTEL AUS FISCHEN, SCHAL- UND KRUSTENTIEREN (AUCH GEMISCHT), N.	297 01	29700	44	2
FUTTERMITTEL, EH.	439 20	43920	65	4
FUTTERMITTEL, GETREIDE, SAATEN UND DUENGEMITTEL, O.A.S., GH.	401 11	40110	50	4
FUTTERMITTEL, TIERISCHE, H.	297 01	29700	44	2
FUTTERMITTELHERSTELLUNGSMASCHINEN (NICHT LANDMASCHINEN), H. LANDMASCHINEN), H.	242 40	24240	23	2
FUTTERMITTELAGEREI	551 51	55151	72	5
FUTTERMOEHRN UND -KOHL, ERZG. (OHNE EIGENE VIEHHALTUNG)	* 011 24	02100	01	0
FUTTERPFLANZEN, ERZG. (OHNE EIGENE VIEHHALTUNG)	* 011 24	02100	01	0
FUTTERSTOFF (NICHT LEIB-, AERSEL- UND WESTENFUTTERSTOFF) AUS BAUMWOLLE, ZELLULOSISCHEN FASERN ODER SYNTHETISCHEN FADEN, H.	275 32	27530	40	2
FUTTERSTOFF (NICHT LEIB-, AERSEL- UND WESTENFUTTERSTOFF) AUS SEIDE ODER ZELLULOSISCHEN FADEN, H.	275 33	27530	40	2
FUTTERSTOFF, EH.	432 20	43220	60	4
FUTTERSTOFF, GH.	412 20	41220	53	4
FUTTERSTOFF, V.	424 20	42400	58	4

BETRIEBS- UND AEHNLICHE BENENNUNGEN	VZ- NUMMER 1979	AZ- SIGNIERNUMMER	BZ- SIGNIERNUMMER	
G.F.K. GESELLSCHAFT FUER KAUFFINANZIERUNGEN MBH & CO KG	605 00	60500	73	6
GABELN FUER DIE LANDWIRTSCHAFT, H.	256 05	25600	32	2
GABELSTAPLER, GH.	416 19	41619	55	4
GABELSTAPLER, H.	242 21	24220	23	2
GABELSTAPLER, V.	427 10	42700	58	4
GABLER-SALITER BANKGESCHAFT KG	601 70	60100	73	6
GAENSEFARM	* 011 44	02100	01	0
GAERTEN; ANLAGE, EINSAAT, BEPFLANZUNG, PFLEGE	* 031 10	03110	03	0
GAERTNEREI, (FRIEDHOFS-)	* 031 50	03150	03	0
GAERTNEREI, (LANDSCHAFTS-)	* 031 10	03110	03	0
GAERTNEREI, GEWERBLICHE (LANDSCHAFTSGAERTNEREI)	* 031 10	03110	03	0
GAERTNEREI, GEWERBLICHE (NICHT LANDSCHAFTSGAERTNEREI)	* 031 50	03150	03	0
GAERTNEREIBEDARF AUS TON, H.	224 25	22420	17	2
GAERTNEREIBEDARF, EH.	439 10	43910	65	4
GAERTNEREIBEDARF, GH.	401 30	40130	50	4
GAERTNEREIBEDARF, V.	421 13	42100	58	4
GAERTNERKREPP, H.	265 90	26590	36	2
GAERUNGSESSIG, H.	296 40	29640	44	2
GAEPUNGSMASCHINEN, -APPARATE UND -ANLAGEN, H.	242 40	24240	23	2
GAESTEHAUS, ALS ERHOLUNGS- UND FERIEHEIM BETRIEBEN (GEBIETSKOERPERSCHAFT)	* 9.. 51	90951	76	7
GAESTEHAUS, ALS ERHOLUNGS- UND FERIEHEIM BETRIEBEN (ORGANISATION OH.E.)	* 8.. 51	89951	76	7
GAESTEHAUS, ALS ERHOLUNGS- UND FERIEHEIM BETRIEBEN (SOZIALVERSICHERUNG)	* 98.. 51	98951	76	7
GAESTEHAUS, ALS ERHOLUNGS- UND FERIEHEIM BETRIEBEN (UNTERNEHMEN)	711 91	71191	76	7
GAESTEHAUS, ALS GASTHOF BETRIEBEN	711 13	71112	76	7
GAESTEHAUS, ALS HOTEL BETRIEBEN	711 11	71112	76	7
GAESTEHAUS, ALS HOTEL GARNI BETRIEBEN	711 17	71112	76	7
GAESTEHAUS, ALS PENSION BETRIEBEN	711 15	71115	76	7
GALANTERIEWAREN (NICHT EDELMETALLWAREN), VHV.	429 49	42900	58	4
GALANTERIEWAREN (NICHT EDELMETALLWAREN, LEDER- UND TAESCHNERWAREN), EH.	433 60	43360	61	4
GALANTERIEWAREN (NICHT EDELMETALLWAREN, LEDER- UND TAESCHNERWAREN), GH.	412 95	41295	53	4
GALANTERIEWAREN (NICHT EDELMETALLWAREN, LEDER- UND TAESCHNERWAREN), V.	424 75	42400	58	4
GALANTERIEWAREN AUS GLAS, H.	227 71	22770	17	2
GALANTERIEWAREN AUS HOLZ, H.	261 47	26140	34	2
GALANTERIEWAREN AUS LEDER, KUNSTLEDER UND ANDEREN KUNSTSTOFFOLIEN, TEXTILEN GEWEBEN ODER SONSTIGEN STOFFEN, H.	271 01	27100	38	2
GALANTERIEWAREN AUS METALL, H.	256 89	25690	32	2
GALANTERIEWAREN AUS PAPIER, H.	265 90	26590	36	2
GALERIE, AUSSTELLUNG (GEBIETSKOERPERSCHAFT)	* 9.. 83	90983	83	7
GALERIE, AUSSTELLUNG (ORGANISATION OH.E.)	* 8.. 83	89983	83	7
GALERIE, AUSSTELLUNG (UNTERNEHMEN)	755 60	75560	83	7
GALLINAT-BANK KG	605 00	60500	73	6
GALOPPRENNBAHN (GEBIETSKOERPERSCHAFT)	* 9.. 86	90986	83	7
GALOPPRENNBAHN (ORGANISATION OH.E.)	* 8.. 86	89986	83	7
GALOPPRENNBAHN (UNTERNEHMEN)	755 81	75580	83	7
GALVANISCHE ANSTALT	238 70	23870	21	2
GALVANISCHE CHEMIKALIEN, H.	200 27	20020	11	2
GALVANOPLASTIKMASCHINEN UND -GERAETE, H.	242 72	24290	23	2
GALVANDS, H.	268 40	26840	37	2
GALVANOTECHNISCHE GERAETE UND EINRICHTUNGEN, GH.	413 20	41320	54	4
GALVANOTECHNISCHE GERAETE UND EINRICHTUNGEN, H.	250 37	25030	30	2
GALVANOTECHNISCHE GERAETE UND EINRICHTUNGEN, V.	425 15	42500	58	4

GAMASCHEN

BETRIEBS- UND AEHNLICHE BENENNUNGEN	WZ- NUMMER 1979	AZ- SIGNIERNUMMER	BZ-	
GAMASCHEN AUS LEDER, H. (MASSANFERTIGUNG)	272 50	27250	39	2
GAMASCHEN AUS LEDER, H. (SERIENFERTIGUNG)	272 10	27210	39	2
GANZGLASSPRITZEN, H.	227 73	22770	17	2
GARAGEN (FERTIGTEILBAUTEN AUS BETON) ZUR VOLLMONTAGE VORGESEHEN, H.	300 51	30051	46	3
GARAGEN (FERTIGTEILBAUTEN AUS BETON), H. UND MONTAGE DURCH BETRIEBS- ODER UNTERNEHMENSEIGENE MONTAGETRUPPS	300 51	30051	46	3
GARAGEN (FERTIGTEILBAUTEN AUS BETON), MONTAGE	300 53	30053	46	3
GARAGEN (FERTIGTEILBAUTEN AUS HOLZ), GH.	407 17	40710	50	4
GARAGEN (FERTIGTEILBAUTEN AUS HOLZ), V.	422 84	42200	58	4
GARAGEN (FERTIGTEILBAUTEN AUS MINERALISCHEN STOFFEN ODER AUS HOLZ), EH.	439 91	43991	65	4
GARAGEN (FERTIGTEILBAUTEN AUS MINERALISCHEN STOFFEN), GH.	407 40	40740	50	4
GARAGEN (FERTIGTEILBAUTEN AUS MINERALISCHEN STOFFEN), V.	422 86	42200	58	4
GARAGEN (FERTIGTEILBAUTEN AUS STAHL, METALL ODER KUNSTSTOFF), EH.	433 13	43313	61	4
GARAGEN (FERTIGTEILBAUTEN AUS STAHL, METALL ODER KUNSTSTOFF), GH.	413 14	41317	54	4
GARAGEN (FERTIGTEILBAUTEN AUS STAHL, METALL ODER KUNSTSTOFF), V.	425 11	42500	58	4
GARAGEN (FERTIGTEILBAUTEN AUS STAHL, METALL ODER KUNSTSTOFF), VHV.	429 51	42900	58	4
GARAGEN (NICHT FERTIGTEILBAU), H.	300 40	30040	46	3
GARAGEN AUS WELLBLECH, H.	256 50	25650	32	2
GARAGENBETRIEBSZUBEHOER, H.	244 40	24440	25	2
GARAGENGERAET (KRAFTWAGENZUBEHOER), H.	244 40	24440	25	2
GARAGENTORE, -TUEREN AUS GEFALZTEN STAHLBLECHPROFILIEN, H.	256 50	25650	32	2
GARAGENTORE, -TUEREN AUS HOLZ, H.	261 14	26110	34	2
GARAGENTORE, -TUEREN AUS STAHL- UND LEICHTMETALLPROFILIEN (NICHT AUS GEFALZTEN STAHLBLECHPROFILIEN), H.	240 30	24000	22	2
GARAGENVERMIETUNG, -VERPACHTUNG (NICHT GROSSGARAGE)	794 99	79499	92	7
GARANTIEVERBAND DES BERLINER HANDWERKS EG	609 07	60900	73	6
GARDEROBEN AUS HOLZ, H.	261 31	26132	34	2
GARDEROBEN AUS METALL, H.	256 91	25690	32	2
GARDEROBENAUFBEWAHRUNG	739 90	73990	80	7
GARDEROBENDAEMPFER FUER GEWERBLICHE ZWECKE (BUEGELMASCHINEN), H.	242 73	24290	23	2
GARDEROBEVERMIETUNG, -VERLEIH	791 70	79180	91	7
GARDINEN (UNDICHTE GEWEBE), H.	276 91	27691	41	2
GARDINEN, EH.	432 71	43275	60	4
GARDINEN, GH.	412 71	41270	53	4
GARDINEN, V.	424 61	42400	58	4
GARDINENBEFESTIGUNGSMATERIAL AUS METALL, H.	256 91	25690	32	2
GARDINENHERSTELLUNGSMASCHINEN, H.	242 60	24260	23	2
GARDINENLEISTEN AUS HOLZ, H.	261 47	26140	34	2
GARDINENNAEHEREI	276 91	27691	41	2
GARDINENSPANNEREI	731 70	73170	78	7
GARDINENSTANGEN AUS METALL ODER KUNSTSTOFF, EH.	433 13	43313	61	4
GARDINENSTANGEN AUS METALL ODER KUNSTSTOFF, GH.	413 14	41317	54	4
GARDINENSTANGEN AUS METALL ODER KUNSTSTOFF, V.	425 11	42500	58	4
GARDINENSTANGEN AUS METALL, H.	256 91	25690	32	2
GARDINENSTOFF (METERWARE), GEWEBT ODER GEWIRKT, H.	275 51	27550	40	2
GARDINENSTOFF, EH.	432 71	43275	60	4
GARDINENSTOFF, GH.	412 71	41270	53	4
GARDINENSTOFF, V.	424 61	42400	58	4
GARDINENWAESCHEREI	731 11	73120	78	7
GARN (AUCH GEZWIRNT; NICHT HANDELSFERTIG AUFGEMACHTES NAEH-, STOPF- UND HANDARBEITSGARN), V.	421 51	42100	58	4
GARN (AUCH GEZWIRNT; NICHT HANDELSFERTIG AUFGEMACHTES NAEH-, STOPF- UND HANDARBEITSGARN), GH.	402 11	40218	50	4
GARN (BINDEGARN), EH.	439 91	43991	65	4

BETRIEBS- UND AEMHLICHE BENENNUNGEN	WZ- NUMMER 1979	AZ- SIGNIERNUMMER	BZ-	
GARN (BINDEGARN), GH.	416 63	41660	55	4
GARN (BINDEGARN), V.	427 75	42700	58	4
GARN AUS ASBEST, H.	222 70	22270	16	2
GARN AUS BAUMWOLLE, GEMISCHT MIT ZELLULOSISCHEN, SYNTHETISCHEN ODER SONSTIGEN FASERN FUER GEWEBE UND MASCHENWARE, H.	275 12	27510	40	2
GARN AUS BAUMWOLLE, H.	275 12	27510	40	2
GARN AUS CHEMIEFASERN (MIT EINEM ANTEIL VON UEBER 85 % SYNTHETISCHEN FASERN) FUER GEWEBE, TEPPICHE UND FUSSBODENBELAEGE, H.	275 12	27510	40	2
GARN AUS CHEMIEFASERN (MIT EINEM ANTEIL VON UEBER 85 % SYNTHETISCHEN FASERN), AUCH FUER HANDELSFERTIGE AUFMACHUNG (NICHT FUER GEWEBE, TEPPICHE UND FUSSBODENBELAEGE, NICHT TECHNISCHES GARN AUS SYNTHETISCHEM MATERIAL), H.	275 11	27510	40	2
GARN AUS CHEMIEFASERN (MIT EINEM ANTEIL VON UEBER 85 % ZELLULOSISCHEN FASERN) FUER TEPPICHE UND FUSSBODENBELAEGE, H.	275 11	27510	40	2
GARN AUS CHEMIEFASERN (MIT EINEM ANTEIL VON UEBER 85 % ZELLULOSISCHEN FASERN), AUCH FUER HANDELSFERTIGE AUFMACHUNG (NICHT FUER TEPPICHE UND FUSSBODENBELAEGE, NICHT TECHNISCHES GARN AUS SYNTHETISCHEM MATERIAL), H.	275 12	27510	40	2
GARN AUS CHEMIEFASERN (MIT EINEM ANTEIL VON 50 BIS 85 % SYNTHETISCHEN FASERN) FUER GEWEBE UND MASCHENWARE, H.	275 12	27510	40	2
GARN AUS CHEMIEFASERN (MIT EINEM ANTEIL VON 50 BIS 85 % SYNTHETISCHEN FASERN), AUCH FUER HANDELSFERTIGE AUFMACHUNG (NICHT FUER GEWEBE UND MASCHENWARE, NICHT TECHNISCHES GARN AUS SYNTHETISCHEM MATERIAL), H.	275 11	27510	40	2
GARN AUS CHEMIEFASERN (MIT EINEM ANTEIL VON 50 BIS 85 % SYNTHETISCHEN FASERN), GEMISCHT MIT BAUMWOLLE ODER ZELLULOSISCHEN FASERN FUER GEWEBE UND MASCHENWARE, H.	275 12	27510	40	2
GARN AUS CHEMIEFASERN (MIT EINEM ANTEIL VON 50 BIS 85 % SYNTHETISCHEN FASERN), GEMISCHT MIT WOLLE FUER GEWEBE UND MASCHENWARE, H.	275 11	27510	40	2
GARN AUS CHEMIEFASERN (MIT EINEM ANTEIL VON 50 BIS 85 % ZELLULOSISCHEN FASERN) FUER GEWEBE UND MASCHENWARE, H.	275 12	27510	40	2
GARN AUS CHEMIEFASERN (MIT EINEM ANTEIL VON 50 BIS 85 % ZELLULOSISCHEN FASERN), AUCH FUER HANDELSFERTIGE AUFMACHUNG (NICHT FUER GEWEBE UND MASCHENWARE, NICHT TECHNISCHES GARN AUS SYNTHETISCHEM MATERIAL), H.	275 11	27510	40	2
GARN AUS FLACHS UND FLACHSWERG, H.	275 14	27510	40	2
GARN AUS GLASFASER, H.	227 77	22770	17	2
GARN AUS GROBEN TIERHAAREN (HAARGARN), H.	275 11	27510	40	2
GARN AUS JUTE, H.	275 15	27510	40	2
GARN AUS RAMIE, H.	275 14	27510	40	2
GARN AUS SEIDE, AUCH FUER HANDELSFERTIGE AUFMACHUNG, H.	275 13	27510	40	2
GARN AUS SISAL UND MANILAHANF, H.	275 91	27590	40	2
GARN AUS SYNTHETISCHEM MATERIAL, TECHNISCHES, H.	275 91	27590	40	2
GARN AUS WEICHHANF, H.	275 14	27510	40	2
GARN AUS WOLLE, H.	275 11	27510	40	2
GARN, HANDELSFERTIG AUFGEMACHT (BAUMWOLLGARN), H.	275 22	27520	40	2
GARN, HANDELSFERTIG AUFGEMACHT (HANDARBEITSGARN), EH.	432 55	43255	60	4
GARN, HANDELSFERTIG AUFGEMACHT (NAEH- UND STOPFGARN), EH.	432 51	43251	60	4
GARN, HANDELSFERTIG AUFGEMACHT (NAEH-, STOPF- UND HANDARBEITSGARN), GH.	412 45	41240	53	4
GARN, HANDELSFERTIG AUFGEMACHT (NAEH-, STOPF- UND HANDARBEITSGARN), V.	424 50	42400	58	4
GARN, HANDELSFERTIG AUFGEMACHT (SEIDENGARN), H.	275 23	27520	40	2
GARN, HANDELSFERTIG AUFGEMACHT (WOLLGARN), H.	275 21	27520	40	2
GARNELN FUER FUTTERZWECKE, GETROCKNETE, H.	297 01	29700	44	2
GAPNELENFISCHEREI	071 50	07150	05	0
GARNIEREN, ADJUSTIEREN, NAEHEN, PLISSEEBRENNEN U.AE. (HILFSARBEITEN AN ERZEUGNISSEN DES BEKLEIDUNGSGEWERBES)	276 50	27650	41	2
GARNVEREDLUNG	275 70	27570	40	2
GARTEN- UND CAMPINGMOEBEL AUS HOLZ, H.	261 31	26132	34	2
GARTEN- UND CAMPINGMOEBEL AUS STAHL- UND NE-METALLROEHREN UND -PROFILIEN, H.	256 74	25670	32	2
GARTEN- UND CAMPINGMOEBEL, EH.	433 15	43315	61	4
GARTEN- UND CAMPINGMOEBEL, GH.	413 15	41315	54	4
GARTEN- UND CAMPINGMOEBEL, V.	425 11	42500	58	4
GARTEN- UND CAMPINGMOEBEL, VHV.	429 51	42900	58	4
GARTEN- UND GRUENANLAGE (GEBIETSKOERPERSCHAFT)	+ 9.. 88	90988	83	7

GARTEN- UND LANDSCHAFTSARCHITEKT

BETRIEBS- UND AEHNLICHE BENENNUNGEN	WZ- NUMMER 1979	AZ- SIGNIERNUMMER	BZ-	
GARTEN- UND LANDSCHAFTSARCHITEKT, SELBSTAENDIG	784 10	78410	87	7
GARTEN- UND LANDSCHAFTSARCHITEKTURBUERO	784 10	78410	87	7
GARTENARMATUREN, H.	242 91	24290	23	2
GARTENBAU (BAUMSCHULE)	* 014 50	02100	02	0
GARTENBAU (GEMUESEBAU)	* 014 10	02100	02	0
GARTENBAU (ZIERPFLANZENBAU)	* 014 30	02100	02	0
GARTENBAU, ALLGEMEIN, O.A.S.	* 014 80	02100	02	0
GARTENBAU, LAND- UND FORSTWIRTSCHAFT, O.A.S.	* 011 90	02100	01	0
GARTENBAUART, -VERWALTUNG	* 9.6 10	90100	97	9
GARTENBAUBERATUNGSSTELLE	* 9.7 19	90100	97	9
GARTENBAULICHE BERUFSSCHULE (GEBIETSKOERPERSCHAFT)	* 9.. 76	90976	82	7
GARTENBAULICHE BERUFSSCHULE (ORGANISATION OH.E.)	* 8.. 76	89976	82	7
GARTENBAULICHE BERUFSSCHULE (UNTERNEHMEN)	751 54	75154	82	7
GARTENBAUSAEMEREIEN (GEMUESE- UND BLUMENSAMEN), ERZG.	* 014 30	02100	02	0
GARTENBAUVEREIN	* 814 1	81400	94	8
GARTENGERAETE AUS HOLZ, H.	261 47	26140	34	2
GARTENGERAETE AUS KUNSTSTOFF, H.	210 00	21000	14	2
GARTENGERAETE AUS STAHLBLECH, H.	256 05	25600	32	2
GARTENGERAETE, EH.	433 15	43315	61	4
GARTENGERAETE, GH.	413 18	41317	54	4
GARTENGERAETE, V.	425 11	42500	58	4
GARTENGESTALTUNG	* 031 10	03110	03	0
GARTENKUEBEL AUS TON, H.	224 25	22420	17	2
GARTENPFLEGE	* 031 10	03110	03	0
GARTENSCHEREN (NICHT GRASSCHEREN, HECKENSCHEREN), H.	256 21	25620	32	2
GARTENSCHIRME, EH.	433 15	43315	61	4
GARTENSCHIRME, GH.	413 15	41315	54	4
GARTENSCHIRME, H.	276 46	27640	41	2
GARTENSCHIRME, V.	425 11	42500	58	4
GARTENSPRITZEN AUS METALL, TRAGBARE, H.	256 89	25690	32	2
GARTENWIRTSCHAFT, ALS SCHANKWIRTSCHAFT BETRIEBEN	713 91	71391	76	7
GARTENWIRTSCHAFT, ALS SPEISEWIRTSCHAFT BETRIEBEN	713 11	71311	76	7
GARTENZWERGE AUS STEINGUT, FEINEM UND GRAUBLAUEM STEINZEUG, H.	224 21	22420	17	2
GARTENZWERGE AUS TON, H.	224 25	22420	17	2
GAS- UND ELEKTRIZITAETSERZEUGUNG UND -VERTEILUNG, O.A.S.	100 00	10000	06	1
GAS- UND ELEKTRIZITAETSERZEUGUNG, O.A.S.	100 00	10000	06	1
GAS- UND ELEKTRIZITAETSVORTEILUNG, O.A.S.	100 00	10000	06	1
GAS-EINBAUGERAETE, H.	256 40	25640	32	2
GASARMATUREN, EH.	433 80	43380	61	4
GASARMATUREN, GH.	407 81	40780	50	4
GASARMATUREN, H.	242 91	24290	23	2
GASARMATUREN, V.	422 89	42200	58	4
GASBEHAELTERBAU (H. VON ORTSFESTEN BEHAELTERN MIT MEHR ALS 100 M3 FASSUNGSVERMOEGEN)	241 05	24100	22	2
GASBETONBAUSTOFFE, -ERZEUGNISSE, H.	222 37	22230	16	2
GASBRENNER, H.	242 92	24290	23	2
GASDRUCKBEWEHRE UND -PISTOLEN, H.	256 30	25630	32	2
GASE (EDELGASE; NICHT RAFFINIERGASE), GH.	404 10	40400	50	4
GASE (EDELGASE; NICHT RAFFINIERGASE), V.	422 20	42200	58	4
GASE (GERISCHE EDELGASE, AUCH GEMISCHT MIT ANDEREN GASEN), H.	200 10	20010	11	2
GASE (PROPANGAS), EH.	439 70	43970	65	4
GASE (RAFFINIERGASE), GH.	405 70	40570	50	4

BETRIEBS- UND AEBNLICHE BENENNUNGEN	WZ- NUMMER 1979	AZ- SIGNIERNUMMER		
GASE (RAFFINERIEGASE), V.	422 57	42200	58	4
GASE (UNGENMISCHTE EDELGASE), H.	200 27	20020	11	2
GASE AUS DER ROHOELVEPARBEITUNG, H.	205 10	20500	13	2
GASE AUS DER WEITERVERARBEITUNG VON MINERALOELDERIVATEN, H.	205 30	20500	13	2
GASERZEUGER FUER VERBRENNUNGSMOTOREN, H.	242 92	24290	23	2
GASERZEUGUNG FUER DIE SELBSVERSORGUNG	103 40	10300	06	1
GASERZEUGUNG UND -VERTEILUNG FUER DIE OEFFENTLICHE VERSORGUNG	103 10	10300	06	1
GASERZEUGUNGSMASCHINEN, -APPARATE UND -ANLAGEN, H.	242 40	24240	23	2
GASGENERATOREN, GH.	416 49	41649	55	4
GASGENERATOREN, H.	242 92	24290	23	2
GASGENERATOREN, V.	427 47	42700	58	4
GASHERDE (NICHT TRANSPORTABLE KACHELHERDE), H.	256 40	25640	32	2
GASHERDE UND -OEFEN (NICHT BADEOEFEN), EH.	434 15	43415	61	4
GASHERDE UND -OEFEN (NICHT BADEOEFEN), GH.	413 15	41315	54	4
GASHERDE UND -OEFEN (NICHT BADEOEFEN), V.	425 11	42500	58	4
GASIERANSTALT, TEXTILVEREDLUNG	275 70	27570	40	2
GASINDUSTRIEMASCHINEN, H.	242 40	24240	23	2
GASINFRAROTSTRAHLER, H.	256 40	25640	32	2
GASINSTALLATION	310 10	31010	48	3
GASINSTALLATIONSBEDARF, EH.	433 80	43380	61	4
GASINSTALLATIONSBEDARF, GH.	407 81	40780	50	4
GASINSTALLATIONSBEDARF, V.	422 89	42200	58	4
GASKOCHER (NICHT KOCHER FUER FLUESSIGGAS), H.	256 40	25640	32	2
GASKUEHLSCHRAENKE, H.	242 92	24290	23	2
GASMASKEN, H.	252 55	25250	31	2
GASMESSER (NICHT GASZAENLER FUER INDUSTRIELLE ZWECKE), H.	252 51	25250	31	2
GASMESSER, EH.	433 80	43380	61	4
GASMESSER, GH.	407 81	40780	50	4
GASMESSER, V.	422 89	42200	58	4
GASMESSERGEHAUSE AUS STAHLBLECH, H.	256 50	25650	32	2
GASOEFEN (NICHT BACKOEFEN FUER GEWERBLICHE ZWECKE, INDUSTRIEOEFEN, TRANSPORTABLE KACHELOEFEN, KESSELOEFEN, SPEZIALOEFEN AUS STAHLBLECH FUER HANDWERKLICHEN UND KLEINGEWERBLICHEN BEDARF), H.	256 40	25640	32	2
GASOEFEN (NICHT BADEOEFEN), EH.	434 15	43415	61	4
GASOEFEN (NICHT INDUSTRIE- UND BADEOEFEN), GH.	413 15	41315	54	4
GASOEFEN (NICHT INDUSTRIE- UND BADEOEFEN), V.	425 11	42500	58	4
GASOEFEN UND -HERDE, VHV.	429 51	42900	58	4
GASTANKLAGER, H.	242 40	24240	23	2
GASTARBEITERUNTERKUNFT, ALS BERUFSTAETIGENWOHNHEIM BETRIEBEN (GEBIETSKOERPERSCHAFT)	* 9.. 61	90961	77	7
GASTARBEITERUNTERKUNFT, ALS BERUFSTAETIGENWOHNHEIM BETRIEBEN (ORGANISATION OH.E.)	* 8.. 61	89961	77	7
GASTARBEITERUNTERKUNFT, ALS BERUFSTAETIGENWOHNHEIM BETRIEBEN (UNTERNEHMEN)	721 10	72110	77	7
GASTHAUS, ALS GASTHOF BETRIEBEN	711 13	71112	76	7
GASTHAUS, ALS SCHANKWIRTSCHAFT BETRIEBEN	713 91	71391	76	7
GASTHAUS, ALS SPEISEWIRTSCHAFT BETRIEBEN	713 11	71311	76	7
GASTHOF (MIT BEHERBERGUNG)	711 13	71112	76	7
GASTHOF, ALS SCHANKWIRTSCHAFT BETRIEBEN	713 91	71391	76	7
GASTHOF, ALS SPEISEWIRTSCHAFT BETRIEBEN	713 11	71311	76	7
GASTSPIELDIREKTION FUER ORCHESTER, KAPELLEN, CHOERE UND BALLETT	755 43	75543	83	7
GASTSPIELDIREKTION FUER THEATERAUFFUEHRUNGEN	755 41	75541	83	7
GASTSPIELDIREKTION FUER VARIETES UND KLEINKUNSTBUEHNEN	755 42	75542	83	7
GASTSTAETTE, ALS GASTHOF BETRIEBEN	711 13	71112	76	7
GASTSTAETTE, ALS SCHANKWIRTSCHAFT BETRIEBEN	713 91	71391	76	7

GASTSTAETTE

BETRIEBS- UND AEBNLICHE BENENNUNGEN	WZ- NUMMER 1979	AZ- SIGNIENUMMER	
			BZ-
GASTSTAETTE, ALS SPEISEWIRTSCHAFT BETRIEBEN	713 11	71311	76 7
GASTSTAETTENBERUFE, BERUFSFACHSCHULE FUER (GEBIETSKOERPERSCHAFT)	* 9.. 76	90976	82 7
GASTSTAETTENBERUFE, BERUFSFACHSCHULE FUER (ORGANISATION OH.E.)	* 8.. 76	89976	82 7
GASTSTAETTENBERUFE, BERUFSFACHSCHULE FUER (UNTERNEHMEN)	751 54	75154	82 7
GASTSTAETTENVERMIETUNG, -VERPACHTUNG	794 99	79499	92 7
GASTURBINEN (NICHT FUER KRAFTWAGEN), H.	242 92	24290	23 2
GASTURBINEN FUER KRAFTWAGEN, H.	244 10	24410	25 2
GASTWIRTSCHAFT, ALS GASTHOF BETRIEBEN	711 13	71112	76 7
GASTWIRTSCHAFT, ALS SCHANKWIRTSCHAFT BETRIEBEN	713 91	71391	76 7
GASTWIRTSCHAFT, ALS SPEISEWIRTSCHAFT BETRIEBEN	713 11	71311	76 7
GASTWIRTSCHAFTSMASCHINEN, H.	242 40	24240	23 2
GASVERFLUESSIGUNGS- UND -ZERLEGUNGSANLAGEN, H.	242 92	24290	23 2
GASVERTEILUNG (NICHT -ERZEUGUNG)	103 70	10300	06 1
GASWERK FUER DIE OEFFENTLICHE VERSORGUNG	103 10	10300	06 1
GASWERK FUER DIE SELBSVERSORGUNG	103 40	10300	06 1
GASWERKSKOKS, H.	110 15	11000	07 1
GASZAehler (NICHT GASZAehler FUER INDUSTRIELLE ZWECKE), H.	252 51	25250	31 2
GASZAehler FUER INDUSTRIELLE ZWECKE, H.	242 40	24240	23 2
GASZAehLERGEHAEUSE AUS STAHLBLECH, H.	256 50	25650	32 2
GATTERSAEGEN FUER HOLZ, H.	242 71	24290	23 2
GAUFRIERANSTALT, TEXTILVEREDLUNG	275 70	27570	40 2
GEBAECKZANGEN AUS EDELMETALL ODER MIT EDELMETALL UEBERZOGEN, H.	256 25	25620	32 2
GEBAECKZANGEN AUS METALL (NICHT AUS EDELMETALL ODER MIT EDELMETALL UEBERZOGEN), H.	256 21	25620	32 2
GEBAEUDE, AN- UND VERKAUF FUER EIGENE RECHNUNG	794 15	79410	92 7
GEBAEUDEAUSTROCKNUNG DURCH WARMLUFT	302 02	30204	46 3
GEBAEUDEBEWACHUNG	789 61	78960	90 7
GEBAEUDEFASSADENREINIGUNG	300 85	30085	46 3
GEBAEUDEMAKLER, -VERMITTLUNG, -VERWALTUNG	794 50	79450	92 7
GEBAEUDEREINIGUNG (NICHT SCHORNSTEINFEGERGEWERBE, FASSADENREINIGUNG)	741 90	74190	81 7
GEBAEUDETROCKNUNG	302 02	30204	46 3
GEBIETS-RAIFFEISENBANK EG	603 40	60340	73 6
GEBIETSRECHENZENTRUM (BUND, LAND, GEMEINDE, GEMEINDEVERBAND)	* 9.0 21	90100	97 9
GEBIETSVERKEHRSLEITUNG	* 9.7 23	90100	97 9
GEBIRGSSTIEFEL MIT OBERTEIL AUS LEDER ODER KUNSTSTOFF (NICHT SCHUHE GANZ AUS GUMMI ODER KUNSTSTOFF), H.	272 10	27210	39 2
GEBLAESE FUER DIE LANDWIRTSCHAFT, H.	242 30	24230	23 2
GEBLAESE FUER LUFTTECHNISCHE ANLAGEN, H.	242 92	24290	23 2
GEBRAUCHSGRAPHIKER	787 11	78700	88 7
GEBRAUCHSGUETER AUS LEDER, KUNSTLEDER UND ANDEREN KUNSTSTOFFOLIEN, TEXTILEN GEWEBEN ODER SONSTIGEN STOFFEN, REPARATUR	279 10	27900	39 2
GEBRAUCHSGUETERVERMIETUNG, -VERLEIH	791 70	79180	91 7
GEBRAUCHSWASSERGewINNUNG UND -AUFBEREITUNG FUER DIE SELBSTVERSORGUNG	107 40	10700	06 1
GEBRAUCHSWASSERGewINNUNG, -AUFBEREITUNG UND -VERTEILUNG FUER DIE OEFFENTLICHE VERSORGUNG	107 10	10700	06 1
GEBRAUCHSWASSERVERTEILUNG (NICHT -GewINNUNG)	107 70	10700	06 1
GEBRAUCHTE FOTO-, KINO- UND PROJEKTIONSGERAEETE, EH.	439 41	43941	65 4
GEBRAUCHTE FOTO-, KINO- UND PROJEKTIONSGERAEETE, V.	426 31	42600	58 4
GEBRAUCHTE FOTO-, KINO- UND PROJEKTIONSGERAEETE, GH.	414 31	41430	54 4
GEBRAUCHTE GOLD- UND SILBERSCHMIEDEWAREN, EH.	439 50	43950	65 4
GEBRAUCHTE GOLD- UND SILBERSCHMIEDEWAREN, GH.	414 65	41460	54 4
GEBRAUCHTE GOLD- UND SILBERSCHMIEDEWAREN, V.	426 60	42600	58 4
GEBRAUCHTE MEDIZINISCHE UND LABORGERAEETE UND -EINRICHTUNGEN, GH.	418 35	41830	56 4
GEBRAUCHTE MEDIZINISCHE UND LABORGERAEETE UND -EINRICHTUNGEN, V.	428 14	42800	58 4

BETRIEBS- UND AEBNLICHE BENENNUNGEN	WZ- NUMMER 1979	AZ- SIGNIERNUMMER	
			BZ- NUMMER
GEBRAUCHTE MOEBEL, EH.	439 95	43995	65 4
GEBRAUCHTE MUSIKINSTRUMENTE, EH.	434 50	43450	61 4
GEBRAUCHTE MUSIKINSTRUMENTE, GH.	413 75	41375	54 4
GEBRAUCHTE MUSIKINSTRUMENTE, V.	425 75	42500	58 4
GEBRAUCHTE RUNDFUNK-, FERNSEH- UND PHONOTECHNISCHE GERAETE, EH.	434 40	43440	61 4
GEBRAUCHTE RUNDFUNK-, FERNSEH- UND PHONOTECHNISCHE GERAETE, GH.	413 71	41371	54 4
GEBRAUCHTE RUNDFUNK-, FERNSEH- UND PHONOTECHNISCHE GERAETE, V.	425 71	42500	58 4
GEBRAUCHTE UHREN, EH.	439 50	43950	65 4
GEBRAUCHTE UHREN, GH.	414 65	41460	54 4
GEBRAUCHTE UHREN, V.	426 60	42600	58 4
GEBRAUCHTER SCHMUCK, EH.	439 50	43950	65 4
GEBRAUCHTER SCHMUCK, GH.	414 65	41460	54 4
GEBRAUCHTER SCHMUCK, V.	426 60	42600	58 4
GEBRAUCHTWAGEN (KRAFTWAGEN), EH.	438 11	43810	65 4
GEBRAUCHTWAGEN (KRAFTWAGEN), GH.	416 11	41611	55 4
GEBRAUCHTWAGEN (KRAFTWAGEN), V.	427 10	42700	58 4
GEBRAUCHTWAREN (HAUSRAT, HAUSHALTSGERAETE, MOEBEL UND BEKLEIDUNG; NICHT ANTIQUITAETEN), EH.	439 95	43995	65 4
GEBUEHREINZUGSZENTRALE	789 31	78990	89 7
GEBURTSHELPER (ARZT)	771 11	77111	85 7
GEBURTSHILFLICHES KRANKENHAUS (GEBIETSKOERPERSCHAFT)	* 9.. 91	90991	85 7
GEBURTSHILFLICHES KRANKENHAUS (ORGANISATION OH.E.)	* 8.. 91	89991	85 7
GEBURTSHILFLICHES KRANKENHAUS (SOZIALVERSICHERUNG)	* 98.. 91	98991	85 7
GEBURTSHILFLICHES KRANKENHAUS (UNTERNEHMEN)	771 51	77151	85 7
GEDAECHTNISKUENSTLER, SELBSTAENDIG	755 48	75548	83 7
GEDANKENLESER, SELBSTAENDIG	755 48	75548	83 7
GEDENKMUENZEN, GEPRAEGETE, H.	258 99	25898	33 2
GEESTEUENDER BANK AG	601 30	60100	73 6
GEFA GESELLSCHAFT FUER ABSATZFINANZIERUNG MBH	605 00	60500	73 6
GEFAEHRDETE MAEDCHEN, WOHNHEIM FUER (GEBIETSKOERPERSCHAFT)	* 9.. 64	90964	77 7
GEFAEHRDETE MAEDCHEN, WOHNHEIM FUER (ORGANISATION OH.E.)	* 8.. 64	89964	77 7
GEFAENGNIS	* 9.3 40	90100	97 9
GEFAESSE AUS FEINKERAMIK FUER TRANSPORT- UND VERPACKUNGSZWECKE (NICHT AUS TON), H.	224 45	22440	17 2
GEFAESSE AUS GLAS (ERZEUGNISSE DER GLASBLAESEREI), H.	227 73	22770	17 2
GEFAESSE AUS GLAS (NICHT TECHNISCHES GLAS), H. (HUETTENERZEUGUNG)	227 41	22740	17 2
GEFAESSE AUS GLAS (TECHNISCHES GLAS), H. (HUETTENERZEUGUNG)	227 45	22740	17 2
GEFAESSE AUS HARTPAPIER (NICHT FUER HAUS- UND KUECHENGERAETE), H.	265 25	26530	36 2
GEFAESSE AUS HOLZ (BOETTCHERWAREN), H.	261 25	26120	34 2
GEFAESSE AUS KUNSTSTOFF, H.	210 00	21000	14 2
GEFAESSE AUS NE-METALLBLECH, H.	256 66	25666	32 2
GEFAESSE AUS PORZELLAN UND PORELIT (NICHT FUER TRANSPORT- UND VERPACKUNGSZWECKE), H.	224 10	22410	17 2
GEFAESSE AUS STAHLBLECH, H.	256 50	25650	32 2
GEFAESSE AUS STEINGUT, FEINEM UND GRAUBLAUEM STEINZEUG (NICHT TRANSPORT- UND VERPACKUNGSBEHAELTER), H.	224 21	22420	17 2
GEFAESSE AUS TON (AUCH FUER TRANSPORT- UND VERPACKUNGSZWECKE), H.	224 25	22420	17 2
GEFAESSE AUS ZINK, H.	256 89	25690	32 2
GEFAESSE FUER DIE MILCHWIRTSCHAFT, FLEISCHEREI UND BAECKEREI AUS STAHLBLECH, H.	256 50	25650	32 2
GEFLECHT AUS DRAHT, H.	237 40	23700	20 2
GEFLECHT AUS KUNSTSTOFF, H.	210 00	21000	14 2
GEFLECHT AUS NATUERLICHEN ROHSTOFFEN (NICHT KORBWAREN), H.	261 67	26160	34 2
GEFLUEGEL, GESCHLACHTET (AUCH GEFROREN, TIEFGEFROREN), EH.	431 43	43143	59 4
GEFLUEGEL, GESCHLACHTET (AUCH GEFROREN, TIEFGEFROREN), GH.	411 51	41150	52 4

GEFLUEGEL

BETRIEBS- UND AEWNLICHE BENENNUNGEN	WZ- NUMMER 1979	AZ- SIGNIERNUMMER	BZ-	BZ-
GEFLUEGEL, GESCHLACHTET (AUCH GEFROREN, TIEFGEFROREN), V.	423 35	42300	58	4
GEFLUEGEL, GESCHLACHTET, HERRICHTEN (FLEISCHEREI)	291 44	29145	42	2
GEFLUEGEL, HALTUNG UND/ODER ZUCHT	* 011 44	02100	01	0
GEFLUEGEL, LEBEND, V.	423 34	42300	58	4
GEFLUEGEL, SCHLACHTEN, AUSNEHMEN, ZERTEILEN, TIEFGEFRIEREN (SCHLACHTHAUS; NICHT KOMMUNALER SCHLACHTHOF)	291 10	29110	44	2
GEFLUEGEL, VHV.	429 31	42900	58	4
GEFLUEGELBRUTANSTALT	* 011 44	02100	01	0
GEFLUEGELFEDERN, GEW. (SCHLACHTHAUS; NICHT KOMMUNALER SCHLACHTHOF)	291 10	29110	44	2
GEFLUEGELHALTUNG UND SCHWEINEHALTUNG, O.A.S.	* 011 48	02100	01	0
GEFLUEGELHALTUNG, -MAESTEREI, -ZUCHT	* 011 44	02100	01	0
GEFLUEGELKONSERVEN (FLEISCHEREI), H.	291 44	29145	42	2
GEFLUEGELKONSERVEN, EH.	431 43	43143	59	4
GEFLUEGELKONSERVEN, GH.	411 51	41150	52	4
GEFLUEGELKONSERVEN, H. (FLEISCHWARENINDUSTRIE; NICHT TALGSCHMELZE, SCHMALZSIEDEREI)	291 41	29141	44	2
GEFLUEGELKONSERVEN, V.	423 35	42300	58	4
GEFLUGELSCHEREN, H.	256 21	25620	32	2
GEFLUEGELSCHLACHTEREI (NICHT KOMMUNALER SCHLACHTHOF)	291 10	29110	44	2
GEFLUEGELZUCHTGERAETE (ELEKTRISCHE BRUTAPPARATE), H.	250 37	25030	30	2
GEFLUEGELZUCHTGERAETE (TIERHALTE- UND TIERPFLEGEARTIKEL), H.	256 50	25650	32	2
GEFRIERFLEISCH, AUCH GEFLUEGEL- UND PFERDEFLEISCH, H. (SCHLACHTHAUS; NICHT KOMMUNALER SCHLACHTHOF) ...	291 10	29110	44	2
GEFRIERFLEISCH, AUCH WILD UND GEFLUEGELFLEISCH, H. (FLEISCHEREI; NICHT PFERDEFLEISCHEREI)	291 44	29145	42	2
GEFRIERFLEISCH, AUCH WILD, GEFLUEGEL- UND PFERDEFLEISCH, H. (FLEISCHWARENINDUSTRIE; NICHT TALGSCHMELZE, SCHMALZSIEDEREI)	291 41	29141	44	2
GEFRIERFLEISCH, EH. (NICHT FLEISCHEREI)	431 46	43146	59	4
GEFRIERFLEISCH, GH.	411 55	41150	52	4
GEFRIERFLEISCH, H. (PFERDEFLEISCHEREI)	291 47	29145	42	2
GEFRIERFLEISCH, V.	423 35	42300	58	4
GEFRIERGEMUESE UND -OBST, EH.	431 48	43148	59	4
GEFRIERGEMUESE UND -OBST, GH.	411 25	41120	52	4
GEFRIERGEMUESE UND -OBST, H.	286 01	28600	44	2
GEFRIERGEMUESE UND -OBST, V.	423 32	42300	58	4
GEFRIERHALLE	551 55	55155	72	5
GEFRIERMOEBEL, EH.	434 15	43415	61	4
GEFRIERMOEBEL, GH.	413 20	41320	54	4
GEFRIERMOEBEL, V.	425 15	42500	58	4
GEFRIERSCHACHTBAU	300 77	30077	46	3
GEFRIERSCHRAENKE UND -TRUHEN, (HAUSHALTS-), H.	250 50	25050	30	2
GEFRIERSCHUTZMITTEL, ZUSAMMENGESetzte, H.	200 27	20020	11	2
GEFRIERTRUHEN MIT ELEKTRISCH ANGETRIEBENEM KOMPRESSOR, GEWERBLICHE, H.	242 92	24290	23	2
GEHAENGE (BESCHLAEGE), H.	256 10	25610	32	2
GEHAEUSE AUS STAHLBLECH FUER KUEHLSCHRAENKE UND -TRUHEN, EISKISTEN U.AE., H.	256 50	25650	32	2
GEHAEUSE FUER GEKAPSELTE VERTEILUNGEN (NIEDERSpannungSSCHALTGERAETE), H.	250 34	25030	30	2
GEHAEUSE FUER TECHNISCHE GERAETE AUS HOLZ, H.	261 31	26132	34	2
GEHAEUSE FUER UHREN (NICHT AUS HOLZ), H.	254 00	25400	31	2
GEHAEUSE UND GEHAEUSETEILE FUER WAEZLAGER, H.	242 80	24280	23	2
GEHOERLOSE, BERUFSSCHULE FUER BEHINDERTE (GEBIETSKOERPERSCHAFT)	* 9.. 76	90976	82	7
GEHOERLOSE, BERUFSSCHULE FUER BEHINDERTE (ORGANISATION OH.E.)	* 8.. 76	89976	82	7
GEHOERLOSE, BERUFSSCHULE FUER BEHINDERTE (UNTERNEHMEN)	751 54	75154	82	7
GEHOERLOSE, SCHULE DER ALLGEMEINEN AUSBILDUNG FUER BEHINDERTE (GEBIETSKOERPERSCHAFT)	* 9.. 75	90975	82	7
GEHOERLOSE, SCHULE DER ALLGEMEINEN AUSBILDUNG FUER BEHINDERTE (ORGANISATION OH.E.)	* 8.. 75	89975	82	7
GEHOERLOSE, SCHULE DER ALLGEMEINEN AUSBILDUNG FUER BEHINDERTE (UNTERNEHMEN)	751 51	75151	82	7

BETRIEBS- UND AEBNLICHE BENENNUNGEN	WZ- NUMMER 1979	AZ- SIGNIERNUMMER	BZ- NUMMER	BZ- ZUSATZ
GEHOERLOSENHEIM, ALS EINRICHTUNG ZUR EINGLIEDERUNG UND PFLEGE BEHINDERTER BETRIEBEN (UNTERNEHMEN)	725 10	72500	77	7
GEHOERLOSENHEIM, ALS EINRICHTUNG ZUR EINGLIEDERUNG UND PFLEGE BEHINDERTER BETRIEBEN (ORGANISATION OH.E.)	* 8.. 66	89967	77	7
GEHOERLOSENHEIM, ALS EINRICHTUNG ZUR EINGLIEDERUNG UND PFLEGE BEHINDERTER BETRIEBEN (GEBIETSKOERPERSCHAFT)	* 9.. 66	90967	77	7
GEHOERLOSENHEIM, ALS EINRICHTUNG ZUR EINGLIEDERUNG UND PFLEGE BEHINDERTER BETRIEBEN (SOZIALVERSICHERUNG)	* 98.. 66	98967	77	7
GEHOERLOSENHEIM, ALS WOHNHAIM FUER BEHINDERTE BETRIEBEN (GEBIETSKOERPERSCHAFT)	* 9.. 67	90967	77	7
GEHOERLOSENHEIM, ALS WOHNHAIM FUER BEHINDERTE BETRIEBEN (ORGANISATION OH.E.)	* 8.. 67	89967	77	7
GEHOERLOSENHEIM, ALS WOHNHAIM FUER BEHINDERTE BETRIEBEN (SOZIALVERSICHERUNG)	* 98.. 67	98967	77	7
GEHOERLOSENHEIM, ALS WOHNHAIM FUER BEHINDERTE BETRIEBEN (UNTERNEHMEN)	725 50	72500	77	7
GEIGEN, H.	258 15	25815	33	2
GEISTERBAHN	755 91	75593	83	7
GEKRAETZ, ZUR WIEDERGEWINNUNG VON EISEN ODER STAHL BESTIMMT, GH.	408 31	40830	51	4
GEKRAETZ, ZUR WIEDERGEWINNUNG VON EISEN ODER STAHL, NE-METALL ODER NE-METALLVERBINDUNGEN BESTIMMT, V.	428 70	42800	58	4
GEKRAETZ, ZUR WIEDERGEWINNUNG VON NE-METALL ODER NE-METALLVERBINDUNGEN BESTIMMT, GH.	408 35	40830	51	4
GELAENDER AUS EISEN, METALL ODER KUNSTSTOFF, EH.	433 13	43313	61	4
GELAENDER AUS EISEN, METALL ODER KUNSTSTOFF, GH.	413 14	41317	54	4
GELAENDER AUS EISEN, METALL ODER KUNSTSTOFF, V.	425 11	42500	58	4
GELAENDER AUS EISEN, METALL ODER KUNSTSTOFF, VHV.	429 51	42900	58	4
GELAENDER AUS HOLZ, GH.	407 17	40710	50	4
GELAENDER AUS HOLZ, H.	261 14	26110	34	2
GELAENDER AUS HOLZ, V.	422 84	42200	58	4
GELAENDER AUS KUNSTSTOFF, H.	210 00	21000	14	2
GELAENDER AUS STAHL- UND LEICHTMETALLPROFILIEN, H.	240 30	24000	22	2
GELATINE FUER DIE ERNAEHRUNG, EH.	431 49	43149	59	4
GELATINE FUER DIE ERNAEHRUNG, GH.	411 79	41179	52	4
GELATINE FUER DIE ERNAEHRUNG, V.	423 37	42300	58	4
GELATINE FUER FOTO-, PHARMAZEUTISCHE UND TECHNISCHE ZWECKE, GH.	416 61	41660	55	4
GELATINE FUER FOTO-, PHARMAZEUTISCHE UND TECHNISCHE ZWECKE, V.	427 73	42700	58	4
GELATINE, H.	200 27	20020	11	2
GELATINEHERSTELLUNGSMASCHINEN, -APPARATE UND -ANLAGEN, H.	242 40	24240	23	2
GELBSTROHSTOFF FUER PAPIER- UND PAPPEERZEUGUNG, H.	264 11	26400	36	2
GELDBOERSEN, EH.	432 85	43285	60	4
GELDBOERSEN, GH.	412 91	41291	53	4
GELDBOERSEN, H.	271 01	27100	38	2
GELDBOERSEN, V.	424 71	42400	58	4
GELDKASSETTEN AUS STAHLBLECH, H.	256 71	25670	32	2
GELDSCHRAENKE MIT 2 UND MEHR MM WANDSTAERKE, GH.	416 49	41649	55	4
GELDSCHRAENKE MIT 2 UND MEHR MM WANDSTAERKE, H.	256 77	25670	32	2
GELDSCHRAENKE MIT 2 UND MEHR MM WANDSTAERKE, V.	427 47	42700	58	4
GELDSCHRAENKE, EH.	439 91	43991	65	4
GELDSCHRANKSCHLOESSER UND -BESCHLAEGE, H.	256 10	25610	32	2
GELDZAEHLMASCHINEN, EH.	435 60	43560	62	4
GELDZAEHLMASCHINEN, GH.	416 44	41644	55	4
GELDZAEHLMASCHINEN, H.	243 10	24310	24	2
GELDZAEHLMASCHINEN, V.	427 47	42700	58	4
GELEE (VERARBEITETES OBST), EH.	431 49	43149	59	4
GELEE (VERARBEITETES OBST), GH.	411 79	41179	52	4
GELEE (VERARBEITETES OBST), H.	286 01	28600	44	2
GELEE (VERARBEITETES OBST), V.	423 37	42300	58	4
GELENKWELLEN (NICHT FUER KRAFTFAHRZEUGE), H.	242 80	24280	23	2

GELENKWELLEN

BETRIEBS- UND AEBNLICHE BENENNUNGEN	WZ- NUMMER 1979	AZ- SIGNIERNUMMER	BZ- SIGNIERNUMMER	
GELENKWELLEN FUER KRAFTFAHRZEUGE, H.	244 40	24440	25	2
GEMA (GESELLSCHAFT FUER MUSIKALISCHE AUFFUEHRUNGS- UND MECHANISCHE VERVIELFAELTIGUNGSRECHTE)	789 39	78990	89	7
GEMAELE, EH.	433 54	43355	61	4
GEMAELE, GH.	413 60	41360	54	4
GEMAELE, V.	425 60	42500	58	4
GEMAELE, VHV.	429 57	42900	58	4
GEMAELEGALERIE, AUSSTELLUNG (GEBIETSKOERPERSCHAFT)	* 9.. 83	90983	83	7
GEMAELEGALERIE, AUSSTELLUNG (ORGANISATION OH.E.)	* 8.. 83	89983	83	7
GEMAELEGALERIE, AUSSTELLUNG (UNTERNEHMEN)	755 60	75560	83	7
GEMAELEDERPRODUKTIONEN, VERLAG	760 91	76080	84	7
GEMAELEDERESTAURIERUNG (UNTERNEHMEN)	755 44	75545	83	7
GEMEINDE (ALLGEMEINE UND INNERE VERWALTUNG)	* 9.0 21	90100	97	9
GEMEINDE-UNFALLVERSICHERUNGSVERBAND	* 986 10	98600	98	9
GEMEINDE, FREIRELIGIOES	* 811 20	81100	94	8
GEMEINDE, JUEDISCH	* 811 20	81100	94	8
GEMEINDE, KIRCHLICH	* 811 10	81100	94	8
GEMEINDEBACKSTUBE, KOMMUNAL	* 9.9 40	90740	93	7
GEMEINDEDIREKTOR	* 9.0 13	90100	97	9
GEMEINDEFOERSTEREI	* 051 00	02100	04	0
GEMEINDEGRUNDBUCHANT	* 9.2 45	90100	97	9
GEMEINDEKRANKENPFLEGESTATION, ALS WOHNHEIM BETRIEBEN (GEBIETSKOERPERSCHAFT)	* 9.. 64	90964	77	7
GEMEINDEN UND GEMEINDEVERBAENDE, OBERSTE ORGANE	* 9.0 13	90100	97	9
GEMEINDEPLANUNGSAMT	* 9.7 35	90100	97	9
GEMEINDERAT, -VERTRETUNG, -VORSTAND	* 9.0 13	90100	97	9
GEMEINDESCHWESTER (GEBIETSKOERPERSCHAFT)	* 9.. 99	90999	85	7
GEMEINDESCHWESTER (ORGANISATION OH.E.)	* 8.. 99	89999	85	7
GEMEINDESPARKASSE	602 70	60200	73	6
GEMEINDETAG	* 816 10	81610	94	8
GEMEINDETIEFKUEHLANLAGE, KOMMUNAL	* 9.9 40	90740	93	7
GEMEINDEVERBAND (ALLGEMEINE UND INNERE VERWALTUNG)	* 9.0 21	90100	97	9
GEMEINDEWASCHKUECHE, KOMMUNAL	* 9.9 40	90740	93	7
GEMEINNUETZIGE KREDIT-GARANTIEGENOSSENSCHAFT EG	609 07	60900	73	6
GEMEINNUETZIGES WOHNUNGSUNTERNEHMEN (VERKAUF VON EIGENEN WOHNUNGEN)	794 15	79410	92	7
GEMEINNUETZIGES WOHNUNGSUNTERNEHMEN (VERMIETUNG VON EIGENEN WOHNUNGEN)	794 11	79410	92	7
GEMEINSCHAFT, FREIRELIGIOES	* 811 20	81100	94	8
GEMEINSCHAFT, ISLAMISCH	* 811 20	81100	94	8
GEMEINSCHAFTSBANK EG	603 40	60340	73	6
GEMEINSCHAFTSHAUS, KOMMUNAL	* 9.9 40	90740	93	7
GEMEINSCHAFTSKUECHE (GEBIETSKOERPERSCHAFT)	* 9.. 57	90957	76	7
GEMEINSCHAFTSKUECHE (ORGANISATION OH.E.)	* 8.. 57	89957	76	7
GEMEINSCHAFTSKUECHE (SOZIALVERSICHERUNG)	* 98.. 57	98957	76	7
GEMEINSCHAFTSKUECHE (UNTERNEHMEN)	715 00	71500	76	7
GEMENGEHNL (MAHLMUEHLENERZEUGNIS), H.	281 10	28100	44	2
GEMISCHT-BERUFLICHE BERUFSSCHULE (GEBIETSKOERPERSCHAFT)	* 9.. 76	90976	82	7
GEMISCHT-BERUFLICHE BERUFSSCHULE (ORGANISATION OH.E.)	* 8.. 76	89976	82	7
GEMISCHT-BERUFLICHE BERUFSSCHULE (UNTERNEHMEN)	751 54	75154	82	7
GEMUESE (AUCH GETROCKNET, TIEFGEFROREN), EH.	431 48	43148	59	4
GEMUESE (AUCH GETROCKNET, TIEFGEFROREN), GH.	411 25	41120	52	4
GEMUESE (AUCH GETROCKNET, TIEFGEFROREN), V.	423 32	42300	58	4
GEMUESE (AUCH GETROCKNET, TIEFGEFROREN), VHV.	429 31	42900	58	4
GEMUESE (KONSERVIERT, MILCHSAUER VERGOREN, GETROCKNET, TIEFGEFROREN, IN ESSIG EINGELEGT U.AE.), VERARBEITUNG (NICHT H. VON GEMUESESAEFTEN)	286 01	28600	44	2

BETRIEBS- UND AEWNLICHE BENENNUNGEN	WZ- NUMMER 1979	AZ- SIGNIERNUMMER	BZ-	
			SIGNIERNUMMER	
GEMUESE, ERNTEN UND VERPACKEN	* 017 00	02900	01	0
GEMUESE, ERZG. (IM WECHSEL MIT LANDWIRTSCHAFTLICHEN KULTUREN)	* 011 10	02100	01	0
GEMUESE, ERZG. (NICHT IM WECHSEL MIT LANDWIRTSCHAFTLICHEN KULTUREN)	* 014 10	02100	02	0
GEMUESEBAU (NICHT FELDGEMUESEANBAU, ERZG. VON JUNGPFANZEN)	* 014 10	02100	02	0
GEMUESEBAU, ZIERPFLANZENBAU UND BAUMSCHULE, O.A.S.	* 014 80	02100	02	0
GEMUESEKONSERVEN, EH.	431 48	43148	59	4
GEMUESEKONSERVEN, GH.	411 25	41120	52	4
GEMUESEKONSERVEN, H.	286 01	28600	44	2
GEMUESEKONSERVEN, V.	423 32	42300	58	4
GEMUESEPFLANZEN (JUNGPFANZEN), ERZG.	* 014 30	02100	02	0
GEMUESESAEFTE (AUCH TIEFGEFRORENE), EH.	431 48	43148	59	4
GEMUESESAEFTE (AUCH TIEFGEFRORENE), GH.	411 25	41120	52	4
GEMUESESAEFTE (AUCH TIEFGEFRORENE), V.	423 32	42300	58	4
GEMUESESAEFTE (NICHT RUEBENSAFT), H.	286 05	28600	44	2
GEMUESESALAT, EH.	431 49	43149	59	4
GEMUESESALAT, GH.	411 79	41179	52	4
GEMUESESALAT, V.	423 37	42300	58	4
GEMUESESAMEN, EH.	439 20	43920	65	4
GEMUESESAMEN, ERZG.	* 014 30	02100	02	0
GEMUESESAMEN, GH.	401 14	40110	50	4
GEMUESESAMEN, V.	421 11	42100	58	4
GEMUESESTEIGEN AUS HOLZ, H.	261 21	26120	34	2
GEMUESEVERARBEITUNG (NICHT H. VON GEMUESESAEFTEN, SAEGGLINGS- UND KLEINKINDERNAHRUNG AUF GEMUESEBASIS ODER SUPPEN)	286 01	28600	44	2
GENDARMERIEABTEILUNG, -AMT -DISTRIKT, -POSTEN, -SCHULE, -STATION	* 9.2 11	90100	97	9
GENFALOGISCHER VEREIN	* 814 1	81400	94	8
GENERALKONSULAT DER BUNDESREPUBLIK DEUTSCHLAND	* 9.0 40	90100	97	9
GENERALKONSULAT EINES FREMDEN STAATES IN DER BUNDESREPUBLIK DEUTSCHLAND	* 990 01		99	9
GENERALVIKARIAT	* 811 10	81100	94	8
GENERATOREN (BANDGENERATOREN, INDUSTRIELLE HOCHFREQUENZGENERATOREN, MHD-GENERATOREN), H.	250 37	25030	30	2
GENERATOREN (NICHT BANDGENERATOREN, INDUSTRIELLE HOCHFREQUENZGENERATOREN, MHD-GENERATOREN), H.	250 34	25030	30	2
GENERATORGASERZEUGUNG FUER DIE SELBSTVERSORGUNG	103 40	10300	06	1
GENERATORGASERZEUGUNG UND -VERTEILUNG FUER DIE OEFFENTLICHE VERSORGUNG	103 10	10300	06	1
GENERATORGASVERTEILUNG (NICHT -ERZEUGUNG)	103 70	10300	06	1
GENESUNGSHEIM (GEBIETSKOERPERSCHAFT)	* 9.. 51	90951	76	7
GENESUNGSHEIM (ORGANISATION OH.E.)	* 8.. 51	89951	76	7
GENESUNGSHEIM (SOZIALVERSICHERUNG)	* 98. 51	98951	76	7
GENESUNGSHEIM (UNTERNEHMEN)	711 91	71191	76	7
GENESUNGSHEIM, ALS KRANKENHAUS ODER SANATORIUM BETRIEBEN (GEBIETSKOERPERSCHAFT)	* 9.. 91	90991	85	7
GENESUNGSHEIM, ALS KRANKENHAUS ODER SANATORIUM BETRIEBEN (ORGANISATION OH.E.)	* 8.. 91	89991	85	7
GENESUNGSHEIM, ALS KRANKENHAUS ODER SANATORIUM BETRIEBEN (SOZIALVERSICHERUNG)	* 98. 91	98991	85	7
GENESUNGSHEIM, ALS KRANKENHAUS ODER SANATORIUM BETRIEBEN (UNTERNEHMEN)	771 51	77151	85	7
GENO-FINANZ- UND LEASINGBANK EG	605 00	60500	73	6
GENOSSENSCHAFTLICHE ZENTRALBANK	603 20	60320	73	6
GENOSSENSCHAFTLICHE ZENTRALBANK AG STUETTGART	603 20	60320	73	6
GENOSSENSCHAFTSBANK EG	603 40	60340	73	6
GENOSSENSCHAFTSKASSE EG	603 40	60340	73	6
GEODAETISCHE INSTRUMENTE, EH.	439 45	43945	65	4
GEODAETISCHE INSTRUMENTE, GH.	414 35	41430	54	4
GEODAETISCHE INSTRUMENTE, H.	252 11	25211	31	2
GEODAETISCHE INSTRUMENTE, V.	426 35	42600	58	4

BETRIEBS- UND AEBNLICHE BENENNUNGEN	WZ- NUMMER 1979	AZ- SIGNIERNUMMER	BZ- SIGNIERNUMMER	
GEOGRAPHISCHE GESELLSCHAFT	* 813 1	81300	94	8
GEOLOGE (TECHNISCH-WIRTSCHAFTLICHE BERATUNG)	784 37	78430	87	7
GEOLOGIETECHNISCHE FACHPLANUNG, INGENIEURBUERO	784 33	78430	87	7
GEOLOGISCHER VEREIN	* 813 1	81300	94	8
GEOPHYSIKALISCHE GERAETE, EH.	439 45	43945	65	4
GEOPHYSIKALISCHE GERAETE, GH.	414 35	41430	54	4
GEOPHYSIKALISCHE GERAETE, H.	252 55	25250	31	2
GEOPHYSIKALISCHE GERAETE, V.	426 35	42600	58	4
GEPAECKAUFBEWAHRUNG	739 90	73990	80	7
GEPAECKTRAEGER	739 90	73990	80	7
GEPAECKTRAEGER FUER FAHRRADER, H.	245 25	24520	26	2
GEPAECKTRAEGER FUER KRAFTRADER, H.	245 21	24520	26	2
GEPAECKTRAEGER FUER KRAFTWAGEN, H.	244 40	24440	25	2
GEPAECKWAGEN, SCHIENENGEBUNDENE, H.	247 41	24700	28	2
GERAETE (BAUGERAETE), VERMIETUNG, VERLEIH	791 20	79140	91	7
GERAETE FUER CHEMIGRAFIE UND GALVANOPLASTIK, H.	242 72	24290	23	2
GERAETE FUER DAS DRUCKEREIGEWERBE (NICHT SCHRIFTGIESSEREIERZEUGNISSE), H.	242 72	24290	23	2
GERAETE FUER DAS GRAFISCHE GEWERBE AUS STAHLBLECH, H.	256 50	25650	32	2
GERAETE FUER DIE BRILLENBESTIMMUNG, H.	252 11	25211	31	2
GERAETE FUER DIE LANDWIRTSCHAFT (NICHT LANDWIRTSCHAFTLICHE BEDARFSARTIKEL AUS EISEN, METALL ODER KUNSTSTOFF), V.	427 45	42700	58	4
GERAETE FUER DIE LANDWIRTSCHAFT (NICHT LANDWIRTSCHAFTLICHE BEDARFSARTIKEL AUS EISEN, METALL ODER KUNSTSTOFF), GH.	416 20	41620	55	4
GERAETE FUER DIE LANDWIRTSCHAFT AUS STAHLBLECH, H.	256 05	25600	32	2
GERAETE FUER DIE MILCHWIRTSCHAFT, FLEISCHEREI UND BAECKEREI AUS STAHLBLECH, H.	256 50	25650	32	2
GERAETE FUER HAUSWIRTSCHAFT, GEWERBE UND VERKEHR AUS NE-METALLBLECH, H.	256 66	25666	32	2
GERAETE FUER HAUSWIRTSCHAFT, GEWERBE UND VERKEHR AUS STAHLBLECH, H.	256 50	25650	32	2
GERAETE FUER LANDWIRTSCHAFT UND GEWERBE AUS HOLZ, H.	261 47	26140	34	2
GERAETE FUER MEDIZINISCHE ZWECKE (DENTALMEDIZINISCHE), GH.	418 31	41830	56	4
GERAETE FUER MEDIZINISCHE ZWECKE (NICHT DENTALMEDIZINISCHE), GH.	418 35	41830	56	4
GERAETE FUER MEDIZINISCHE ZWECKE, EH.	436 40	43640	63	4
GERAETE FUER MEDIZINISCHE ZWECKE, V.	428 14	42800	58	4
GERAETE UND APPARATE FUER CHEMISCHE UND TECHNISCHE ZWECKE, AUS FEINKERAMIK, H.	224 45	22440	17	2
GERAETE UND EINRICHTUNGEN (MEDIZINISCHE; NICHT ELEKTROMEDIZINISCHE), H.	252 70	25270	31	2
GERAETE UND EINRICHTUNGEN DER DRAHT- UND FUNKNACHRICHTENTECHNIK, GH.	413 20	41320	54	4
GERAETE UND EINRICHTUNGEN DER DRAHT- UND FUNKNACHRICHTENTECHNIK, V.	425 15	42500	58	4
GERAETE UND EINRICHTUNGEN DER FUNKNACHRICHTENTECHNIK, H.	250 61	25060	30	2
GERAETE UND EINRICHTUNGEN FUER DIE AUTOMATISCHE DATENVERARBEITUNG SOWIE DEREN TEILE UND ZUBEHOER, H.	243 50	24350	24	2
GERAETE UND EINRICHTUNGEN FUER DIE AUTOMATISCHE DATENVERARBEITUNG SOWIE DEREN TEILE UND ZUBEHOER (AUCH GEBRAUCHTE), V.	427 47	42700	58	4
GERAETE UND EINRICHTUNGEN FUER DIE AUTOMATISCHE DATENVERARBEITUNG SOWIE DEREN TEILE UND ZUBEHOER (AUCH GEBRAUCHTE), VHV.	429 75	42900	58	4
GERAETE UND EINRICHTUNGEN FUER DIE AUTOMATISCHE DATENVERARBEITUNG SOWIE DEREN TEILE UND ZUBEHOER (AUCH GEBRAUCHTE), GH.	416 44	41644	55	4
GERAETE UND EINRICHTUNGEN FUER DIE AUTOMATISCHE DATENVERARBEITUNG SOWIE DEREN TEILE UND ZUBEHOER (AUCH GEBRAUCHTE), EH.	435 60	43560	62	4
GERAETE UND EINRICHTUNGEN FUER DIE ELEKTRIZITAETSERZEUGUNG, H.	250 34	25030	30	2
GERAETE UND EINRICHTUNGEN, ELEKTROMEDIZINISCHE, H.	250 61	25060	30	2
GERAETE UND MINIATURFAHRZEUGE FUER DAS SCHAUSTELLERGEWERBE, H.	258 31	25830	33	2
GERAETE ZU ERDOELBOHRANLAGEN UNTERTAGE, H.	242 21	24220	23	2
GERAETE ZUR INHALATION, H.	252 70	25270	31	2
GERAETE, DENTALMEDIZINISCHE, GH.	418 31	41830	56	4
GERAETE, LANDWIRTSCHAFTLICHE, VERMIETUNG, VERLEIH	791 10	79140	91	7
GERAETEAUESCHEN (FERTISTEILBAUTEN AUS HOLZ), GH.	407 17	40710	50	4

BETRIEBS- UND AEBNLICHE BENENNUNGEN	WZ- NUMMER 1979	AZ- SIGNIERNUMMER	BZ-	
GERAETEHAEUSCHEN (FERTIGTEILBAUTEN AUS HOLZ), V.	422 84	42200	58	4
GERAETEHAEUSCHEN (FERTIGTEILBAUTEN AUS MINERALISCHEN STOFFEN ODER AUS HOLZ), EH.	439 91	43991	65	4
GERAETEHAEUSCHEN (FERTIGTEILBAUTEN AUS MINERALISCHEN STOFFEN), GH.	407 40	40740	50	4
GERAETEHAEUSCHEN (FERTIGTEILBAUTEN AUS MINERALISCHEN STOFFEN), V.	422 86	42200	58	4
GERAETEHAEUSCHEN (FERTIGTEILBAUTEN AUS STAHL, METALL ODER KUNSTSTOFF), EH.	433 13	43313	61	4
GERAETEHAEUSCHEN (FERTIGTEILBAUTEN AUS STAHL, METALL ODER KUNSTSTOFF), GH.	413 14	41317	54	4
GERAETEHAEUSCHEN (FERTIGTEILBAUTEN AUS STAHL, METALL ODER KUNSTSTOFF), V.	425 11	42500	58	4
GERAETEHAEUSCHEN (FERTIGTEILBAUTEN AUS STAHL, METALL ODER KUNSTSTOFF), VHV.	429 51	42900	58	4
GERAETEKOFFER AUS LEDER, KUNSTLEDER UND ANDEREN KUNSTSTOFFOLIEN, TEXTILEN GEWEBEN ODER SONSTIGEN STOFFEN, H.	271 01	27100	38	2
GERAETEVERMIETUNG, -VERLEIH (NICHT LANDWIRTSCHAFTLICHE GERAETE, BAUGERAETE, GEBRAUCHSGUETER)	791 90	79180	91	7
GERBEN VON PELZFELLEN	276 61	27660	41	2
GERBEREI (LEDERERZEUGUNG; NICHT GERBEN VON PELZFELLEN)	270 00	27000	38	2
GERBEREIMASCHINEN, GH.	416 49	41649	55	4
GERBEREIMASCHINEN, H.	242 73	24290	23	2
GERBEREIMASCHINEN, V.	427 47	42700	58	4
GERBERWOLLE, AUFBEREITUNG UND BEARBEITUNG	275 01	27500	40	2
GERBERWOLLE, GH.	402 14	40215	50	4
GERBERWOLLE, V.	421 53	42100	58	4
GERBSTOFFE UND -EXTRAKTE, GH.	416 61	41660	55	4
GERBSTOFFE UND -EXTRAKTE, H.	200 27	20020	11	2
GERBSTOFFE UND -EXTRAKTE, V.	427 73	42700	58	4
GEREINIGTER SPIRITUS (NICHT SYNTHETISCHER UND LAUGENSPIRITUS), H.	294 11	29410	43	2
GEREINIGTER SPIRITUS, EH.	436 61	43661	63	4
GEREINIGTER SPIRITUS, GH.	411 83	41180	52	4
GEREINIGTER SPIRITUS, V.	423 61	42300	58	4
GERIATRISCHES KRANKENHAUS (GEBIETSKOERPERSCHAFT)	* 9.. 91	90991	85	7
GERIATRISCHES KRANKENHAUS (ORGANISATION OH.E.)	* 8.. 91	89991	85	7
GERIATRISCHES KRANKENHAUS (SOZIALVERSICHERUNG)	* 98. 91	98991	85	7
GERIATRISCHES KRANKENHAUS (UNTERNEHMEN)	771 51	77151	85	7
GERICHTSGEFAENGNIS	* 9.3 40	90100	97	9
GERICHTSMEDIZINISCHES INSTITUT (GEBIETSKOERPERSCHAFT)	* 9.. 74	90974	82	7
GERICHTSVOLLZIEHER	781 19	78119	86	7
GERSTENERZEUGNISSE, H.	281 50	28100	44	2
GERUESTBAU	300 81	30081	46	3
GERUESTBOHLEN, GH.	407 14	40710	50	4
GERUESTBOHLEN, V.	422 84	42200	58	4
GERUESTE UND GERUESTZUBEHOER (NICHT LEITERN), GH.	416 42	41642	55	4
GERUESTE UND GERUESTZUBEHOER (NICHT LEITERN), V.	427 47	42700	58	4
GERUESTE UND LEITERN AUS HOLZ, H.	261 47	26140	34	2
GERUESTE, AUFSTELLEN (AUCH ZU VERLEINHWECKEN; NICHT VERLEIH VON GERUESTTEILEN)	300 81	30081	46	3
GERUESTKONSTRUKTIONEN AUS STAHL UND LEICHTMETALL (NICHT SCHALUNGSGRUESTE), H. (NICHT GERUESTBAU)	240 10	24000	22	2
GERUESTSTANGEN (NICHT IMPRAEGNIERTE), H.	260 10	26010	34	2
GERUESTSTANGEN, IMPRAEGNIERTE, H.	260 51	26051	34	2
GERUESTTEILEVERMIETUNG, -VERLEIH	791 20	79140	91	7
GESAMTHOCHSCHULE (GEBIETSKOERPERSCHAFT)	* 9.. 71	90971	82	7
GESAMTSCHULE (GEBIETSKOERPERSCHAFT)	* 9.. 75	90975	82	7
GESAMTSCHULE (ORGANISATION OH.E.)	* 8.. 75	89975	82	7
GESAMTSCHULE (UNTERNEHMEN)	751 51	75151	82	7
GESAMTSEEHAFENBETRIEB (NICHT HAFENSCHIFFFAHRT)	514 91	51491	70	5
GESAMTVERBAND DER LANDWIRTSCHAFTLICHEN ALTERSKASSEN	* 816 20	81620	94	8

GESAMTVERBAND DER TEXTILINDUSTRIE

BETRIEBS- UND AEHNLICHE BENENNUNGEN	WZ- NUMMER 1979	AZ- SIGNIERNUMMER	BZ- SIGNIERNUMMER	BZ- SIGNIERNUMMER
GESAMTVERBAND DER TEXTILINDUSTRIE	* 834 10	83400	95	8
GESAMTVERBAND DER VERSICHERUNGSWIRTSCHAFT	* 834 10	83400	95	8
GESAMTVERBAND DES DEUTSCHEN GROSS- UND AUSSENHANDELS	* 834 10	83400	95	8
GESANDTSCHAFT DER BUNDESREPUBLIK DEUTSCHLAND	* 90 40	90100	97	9
GESANDTSCHAFT EINES FREMDEN STAATES IN DER BUNDESREPUBLIK DEUTSCHLAND	* 990 01		99	9
GESANGBUECHER (BUCHBINDEEREZEUGNIS), H.	265 60	26560	36	2
GESANGBUECHER (DRUCKEREZEUGNIS), H.	268 15	26810	37	2
GESANGBUECHER, EH.	434 50	43450	61	4
GESANGBUECHER, GH.	419 41	41940	57	4
GESANGBUECHER, V.	428 57	42800	58	4
GESANGLEHRER, SELBSTAENDIG	751 91	75196	82	7
GESANGSCHULE, NICHT SCHULE DER BERUFLICHEN AUS- UND FORTBILDUNG (ORGANISATION OH.E.)	* 80 79	89979	82	7
GESANGSCHULE, NICHT SCHULE DER BERUFLICHEN AUS- UND FORTBILDUNG (UNTERNEHMEN)	751 99	75199	82	7
GESANGVEREIN	* 813 1	81300	94	8
GESCHAEFTSBUECHER, EH.	435 11	43510	62	4
GESCHAEFTSBUECHER, GH.	419 17	41917	57	4
GESCHAEFTSBUECHER, H.	265 40	26540	36	2
GESCHAEFTSBUECHER, V.	428 54	42800	58	4
GESCHAEFTSPAPIERE, -FORMULARE UND -KARTEIEN (DRUCKEREZEUGNIS), H.	268 15	26810	37	2
GESCHAEFTSPAPIERE, -FORMULARE UND -KARTEIEN, EH.	435 11	43510	62	4
GESCHAEFTSPAPIERE, -FORMULARE UND -KARTEIEN, GH.	419 17	41917	57	4
GESCHAEFTSPAPIERE, -FORMULARE UND -KARTEIEN, V.	428 54	42800	58	4
GESCHAEFTSRAUMVERMIETUNG, -VERPACHTUNG	794 99	79499	92	7
GESCHENKARTIKEL (GOLD- UND SILBERSCHMIEDWAREN; NICHT SCHMUCK, BESTECKE U.AE. TISCHGERAETE SOWIE TAFELGERAETE AUS EDELMETALL ODER MIT EDELMETALL UEBERZOGEN), H.	258 93	25894	33	2
GESCHENKARTIKEL (NICHT EDELMETALLWAREN, LEDER- UND TAESCHNERWAREN), EH.	433 60	43360	61	4
GESCHENKARTIKEL (NICHT EDELMETALLWAREN, LEDER- UND TAESCHNERWAREN), GH.	412 95	41295	53	4
GESCHENKARTIKEL (NICHT EDELMETALLWAREN, LEDER- UND TAESCHNERWAREN), V.	424 75	42400	58	4
GESCHENKARTIKEL AUS METALL (NICHT GOLD- UND SILBERSCHMIEDWAREN), H.	256 89	25690	32	2
GESCHICHTSVEREIN	* 813 1	81300	94	8
GESCHIRR AUS FEINKERAMIK UND GLAS, EH.	433 30	43330	61	4
GESCHIRR AUS FEINKERAMIK UND GLAS, GH.	413 30	41330	54	4
GESCHIRR AUS FEINKERAMIK UND GLAS, V.	425 30	42500	58	4
GESCHIRR AUS KUNSTSTOFF, H.	210 00	21000	14	2
GESCHIRR AUS NE-METALLBLECH, H.	256 66	25666	32	2
GESCHIRR AUS PORZELLAN UND PORELIT, H.	224 10	22410	17	2
GESCHIRR AUS STAHLBLECH, H.	256 50	25650	32	2
GESCHIRR AUS STEINGUT, FEINEM UND GRAUBLAUEM STEINZEUG, H.	224 21	22420	17	2
GESCHIRR AUS TON, H.	224 25	22420	17	2
GESCHIRR- UND GLAESERTUECHER, EH.	432 77	43277	60	4
GESCHIRR- UND GLAESERTUECHER, GH.	412 77	41270	53	4
GESCHIRR- UND GLAESERTUECHER, H.	276 81	27680	41	2
GESCHIRR- UND GLAESERTUECHER, V.	424 65	42400	58	4
GESCHIRRE FUER ZUGTIERE AUS LEDER UND KUNSTLEDER, H.	271 01	27100	38	2
GESCHIRRSPUELMASCHINEN FUER DEN HAUSHALT, EH.	434 15	43415	61	4
GESCHIRRSPUELMASCHINEN FUER DEN HAUSHALT, GH.	413 20	41320	54	4
GESCHIRRSPUELMASCHINEN FUER DEN HAUSHALT, H.	250 50	25050	30	2
GESCHIRRSPUELMASCHINEN FUER DEN HAUSHALT, V.	425 15	42500	58	4
GESCHIRRSPUELMASCHINEN FUER DEN HAUSHALT, VHV.	429 54	42900	58	4
GESCHIRRSPUELMASCHINEN FUER GEWERBLICHE ZWECKE, ELEKTRISCHE, GH.	416 49	41649	55	4
GESCHIRRSPUELMASCHINEN FUER GEWERBLICHE ZWECKE, ELEKTRISCHE, V.	427 47	42700	58	4

BETRIEBS- UND AENHLICHE BEZEICHNUNGEN	WZ- NUMMER 1979	AZ- SIGNIERNUMMER	BZ-	
GESCHIRRSPUELMASCHINEN FUER GEWERBLICHE ZWECKE, H.	242 40	24240	23	2
GESCHIRRSPUELMITTEL, EH.	436 65	43665	63	4
GESCHIRRSPUELMITTEL, GH.	418 80	41870	56	4
GESCHIRRSPUELMITTEL, H.	200 33	20033	11	2
GESCHIRRSPUELMITTEL, V.	428 17	42800	58	4
GESCHIRRVERMIETUNG, -VERLEIH	791 70	79180	91	7
GFSCLOSSENER IMMOBILIENFONDS	797 09	79700	93	7
GESELLENHEIM, ALS BERUFSTAETIGENWOHNHEIM BETRIEBEN (GEBIETSKOERPERSCHAFT)	* 9.. 61	90961	77	7
GESELLENHEIM, ALS BERUFSTAETIGENWOHNHEIM BETRIEBEN (ORGANISATION OH.E.)	* 8.. 61	89961	77	7
GESELLENHEIM, ALS BERUFSTAETIGENWOHNHEIM BETRIEBEN (UNTERNEHMEN)	721 10	72110	77	7
GESELLIGKEITSVEREIN	* 814 1	81400	94	8
GESELLSCHAFT DEUTSCHER NATURFORSCHER UND AERZTE	* 813 1	81300	94	8
GESELLSCHAFT FUER DEUTSCHE SPRACHE	* 813 1	81300	94	8
GESELLSCHAFT FUER GFISTESFREIHEIT UND LEBENSKUNDE	* 811 20	81100	94	8
GESELLSCHAFT FUER HANDELS- UND INDUSTRIEKREDIT DR. MASEL & CO	601 70	60100	73	6
GESELLSCHAFT FUER MUSIKFORSCHUNG	* 813 1	81300	94	8
GESELLSCHAFT FUER TECHNIK UND WISSENSCHAFT	* 813 1	81300	94	8
GESELLSCHAFT FUER WELTRAUMFORSCHUNG	* 813 1	81300	94	8
GESELLSCHAFT FUER WERTPAPIERANLAGEN -GWA- MBH	609 01	60900	73	6
GESELLSCHAFT FUER WIRTSCHAFTS- UND SOZIALWISSENSCHAFTEN	* 813 1	81300	94	8
GESELLSCHAFT FUER ZIVILSCHUTZ IN BERLIN	* 817 2	81700	94	8
GFSELLSCHAFT ZUM SCHUTZE VON URHEBERRECHTEN	789 39	78990	89	7
GESFLLSCHAFT ZUR FINANZIERUNG VON INDUSTRIEFANLAGEN MBH	606 00	60600	73	6
GESFLLSCHAFTSHAUS, ALS SCHANKWIRTSCHAFT BETRIEBEN	713 91	71391	76	7
GESFLLSCHAFTSHAUS, ALS SPEISEWIRTSCHAFT BETRIEBEN	713 11	71311	76	7
GESELLSCHAFTSREISEN (VERANSTALTUNG)	555 51	55550	72	5
GESELLSCHAFTSREISEN (VERMITTLUNG)	555 55	55550	72	5
GESELLSCHAFTSSPIELE (NICHT SPIELKARTEN U.AE. DRUCKEREIERZEUGNISSE), H.	258 31	25830	33	2
GESELLSCHAFTSSPIELE, EH.	439 61	43961	65	4
GESELLSCHAFTSSPIELE, GH.	414 94	41494	54	4
GESELLSCHAFTSSPIELE, V.	426 70	42600	58	4
GESENK- UND SPEZIALSCHMIEDESTUECKE AUS STAHL, H.	238 41	23840	21	2
GESENKSMIEDE (NICHT BESCHLAG-, KUNST- UND REPARATURSCHMIEDE)	238 41	23840	21	2
GESENKSMIEDESTUECKE AUS ALUMINIUM, KUPFER UND -LEGIERUNGEN, H.	233 50	23300	18	2
GESENKSMIEDESTUECKE, GH.	406 45	40600	50	4
GESENKSMIEDESTUECKE, V.	422 60	42200	58	4
GESPANNFAHRZEUGE (GUETERBEFOERDERUNG)	* 512 79	51273	68	5
GESPANNFAHRZEUGE (NICHT ACKERWAGEN), GH.	416 19	41619	55	4
GESPANNFAHRZEUGE (NICHT ACKERWAGEN), V.	427 10	42700	58	4
GESPANNFAHRZEUGE (PERSONENBEFOERDERUNG)	512 60	51260	68	5
GESPANNFAHRZEUGE, H.	245 51	24550	26	2
GESPANNFAHRZEUGE, VHV.	429 75	42900	58	4
GESPANNSCHLITTEN, H.	245 51	24550	26	2
GESPINST (NICHT HANDELSFERTIG AUFGEMACHTES NAEH-, STOPF- UND HANDARBEITSGARN), GH.	402 11	40218	50	4
GESPINST (NICHT HANDELSFERTIG AUFGEMACHTES NAEH-, STOPF- UND HANDARBEITSGARN), V.	421 51	42100	58	4
GESPINST AUS GLASFASER, H.	227 77	22770	17	2
GESPINST AUS SEIDE, H.	275 13	27510	40	2
GESPINSTE AUS ASBEST, H.	222 70	22270	16	2
GESPINSTE, LEONISCHE, H.	256 89	25690	32	2
GESTALTUNGSBERUFE, FACHOBERSCHULE ODER FACHGYMNASIUM FUER (GEBIETSKOERPERSCHAFT)	* 9.. 76	90976	82	7
GESTALTUNGSBERUFE, FACHOBERSCHULE ODER FACHGYMNASIUM FUER (ORGANISATION OH.E.)	* 8.. 76	89976	82	7

GESTALTUNGSBERUFE, FACHOBERSCHULE FUER

BETRIEBS- UND AENHLICHE BENENNUNGEN	WZ- NUMMER 1979	AZ- SIGNIERNUMMER	BZ- NUMMER	BZ- GRUPPE
GESTALTUNGSBERUFE, FACHOBERSCHULE ODER FACHGYMNASIUM FUER (UNTERNEHMEN)	751 54	75154	82	7
GESTEINSBOHRMASCHINEN FUER DEN BERGBAU, H.	242 21	24220	23	2
GESTRICHENES PAPIER, GH.	419 11	41914	57	4
GESTRICHENES PAPIER, V.	428 51	42800	58	4
GESTRICKE ALS METERWARE (NICHT FUER HAUS-, TISCH- UND BETTWAESCHE, HEIMTEXTILIEN UND BEKLEIDUNG) AUS WOLLE, FEINEN TIERHAAREN, BAUMWOLLE, SYNTHETISCHEN UND ZELLULOSISCHEN FASERN UND FADEN (AUCH GUMMIERT UND MIT KUNSTSTOFF BESCHICHTET), V.	421 53	42100	58	4
GESTRICKE ALS METERWARE (NICHT FUER HAUS-, TISCH- UND BETTWAESCHE, HEIMTEXTILIEN UND BEKLEIDUNG) AUS WOLLE, FEINEN TIERHAAREN, BAUMWOLLE, SYNTHETISCHEN UND ZELLULOSISCHEN FASERN UND FADEN (AUCH GUMMIERT UND MIT KUNSTSTOFF BESCHICHTET), GH.	402 19	40218	50	4
GESTRICKTE METERWARE FUER BEKLEIDUNG, EH.	432 20	43220	60	4
GESTRICKTE METERWARE FUER BEKLEIDUNG, GH.	412 20	41220	53	4
GESTRICKTE METERWARE FUER BEKLEIDUNG, V.	424 20	42400	58	4
GESTRICKTER STOFF, H.	275 65	27560	40	2
GESTUEHL AUS HOLZ, H.	261 31	26132	34	2
GESTUEHL AUS KUNSTSTOFF, H.	210 00	21000	14	2
GESTUEHL AUS STAHL- UND NE-METALLROHREN UND -PROFILIEN, H.	256 74	25670	32	2
GESTUEHL, EH.	433 40	43340	61	4
GESTUEHL, GH.	413 60	41360	54	4
GESTUEHL, V.	425 60	42500	58	4
GESTUET (PFERDEZUCHT GANZ ODER UEBERWIEGEND MIT FUTTERGRUNDLAGE AUS EIGENER ERZEUGUNG)	* 011 24	02100	01	0
GESTUET (PFERDEZUCHT GANZ ODER UEBERWIEGEND OHNE FUTTERGRUNDLAGE AUS EIGENER ERZEUGUNG)	* 034 10	03400	03	0
GESTUETSAMT	* 9.7 17	90100	97	9
GESUNDHEITS- UND SOZIALWESEN, FACHSCHULE FUER (GEBIETSKOERPERSCHAFT)	* 9.. 76	90976	82	7
GESUNDHEITS- UND SOZIALWESEN, FACHSCHULE FUER (ORGANISATION OH.E.)	* 8.. 76	89976	82	7
GESUNDHEITS- UND SOZIALWESEN, FACHSCHULE FUER (UNTERNEHMEN)	751 54	75154	82	7
GESUNDHEITSAMT, -AUFSICHT, -BEHOERDE, -FUERSORGESTELLE, -VERWALTUNG	* 9.6 10	90100	97	9
GESUNDHEITSDIENSTBERUFE, PFLEGEVORSCHULE, BERUFSFACHSCHULE FUER (GEBIETSKOERPERSCHAFT)	* 9.. 76	90976	82	7
GESUNDHEITSDIENSTBERUFE, PFLEGEVORSCHULE, BERUFSFACHSCHULE FUER (ORGANISATION OH.E.)	* 8.. 76	89976	82	7
GESUNDHEITSDIENSTBERUFE, PFLEGEVORSCHULE, BERUFSFACHSCHULE FUER (UNTERNEHMEN)	751 54	75154	82	7
GESUNDHEITSORGANISATION (ORGANISATION OH.E.)	* 814 1	81400	94	8
GESUNDHEITSPFLEGEBERUFE, BERUFSFACHSCHULE FUER (GEBIETSKOERPERSCHAFT)	* 9.. 76	90976	82	7
GESUNDHEITSPFLEGEBERUFE, BERUFSFACHSCHULE FUER (ORGANISATION OH.E.)	* 8.. 76	89976	82	7
GESUNDHEITSPFLEGEBERUFE, BERUFSFACHSCHULE FUER (UNTERNEHMEN)	751 54	75154	82	7
GESUNDHEITSTECHNISCHE ANLAGEN, INSTALLATION	310 30	31030	49	3
GESUNDHEITSTEE, GH.	418 10	41810	56	4
GESUNDHEITSTEE, V.	428 11	42800	58	4
GESUNDHEITSWESEN, ANSTALT UND EINRICHTUNG, NICHT KRANKENHAUS (GEBIETSKOERPERSCHAFT)	* 9.. 99	90999	85	7
GESUNDHEITSWESEN, ANSTALT UND EINRICHTUNG, NICHT KRANKENHAUS (ORGANISATION OH.E.)	* 8.. 99	89999	85	7
GESUNDHEITSWESEN, ANSTALT UND EINRICHTUNG, NICHT KRANKENHAUS (SOZIALVERSICHERUNG)	* 98. 99	98999	85	7
GESUNDHEITSWESEN, ANSTALT UND EINRICHTUNG, NICHT KRANKENHAUS (UNTERNEHMEN)	771 59	77159	85	7
GESUNDHEITSWESEN, SCHULE FUER (GEBIETSKOERPERSCHAFT)	* 9.. 76	90976	82	7
GESUNDHEITSWESEN, SCHULE FUER (ORGANISATION OH.E.)	* 8.. 76	89976	82	7
GESUNDHEITSWESEN, SCHULE FUER (UNTERNEHMEN)	751 54	75154	82	7
GESUNDHEITSWESEN, SELBSTAENDIGE TAEITIGKEIT (NICHT ARZT-, ZAHNARZT- UND HEILPRAKTIKERPRAXIS)	771 19	77119	85	7
GETEERTES UND ASPHALTIERTES MATERIAL AUS NATURSTEIN, H.	221 10	22110	15	2
GETRAENKE (ALKOHOLISCHE; NICHT BIER), EH.	431 61	43161	59	4
GETRAENKE (ALKOHOLISCHE; NICHT BIER), V.	423 61	42300	58	4
GETRAENKE (BIER UND ALKOHOLFREIE GETRAENKE), EH.	431 65	43165	59	4
GETRAENKE (BIER UND ALKOHOLFREIE GETRAENKE), GH.	411 87	41180	52	4
GETRAENKE (BIER UND ALKOHOLFREIE GETRAENKE), V.	423 65	42300	58	4
GETRAENKE (NICHT DIAETETISCHE), VHV.	429 35	42900	58	4
GETRAENKE, DIAETETISCHE, EH. (NICHT REFORMHAUS)	431 49	43149	59	4

BETRIEBS- UND AENNLICHE BENENNUNGEN	WZ- NUMMER 1979	AZ- STIGNIERNUMMER	
GETRAENKE, DIAETETISCHE, EH. (REFORMHAUS)	431 15	43115	59 4
GETRAENKE, DIAETETISCHE, GH.	411 79	41179	52 4
GETRAENKE, DIAETETISCHE, V.	423 37	42300	58 4
GETRAENKE, DIAETETISCHE, VHV.	429 31	42900	58 4
GETRAENKE, NAHRUNGSMITTEL, TABAKWAREN, O.A.S., GH.	411 10	41110	52 4
GETRAENKE, NAHRUNGSMITTEL, TABAKWAREN, O.A.S., V.	423 10	42300	58 4
GETRAENKEARMATUREN, H.	242 91	24290	23 2
GETRAENKEFLASCHEN AUS GLAS, GH.	416 90	41690	55 4
GETRAENKEFLASCHEN AUS GLAS, H. (HUETTENERZEUGUNG)	227 41	22740	17 2
GETRAENKEFLASCHEN AUS GLAS, V.	428 60	42800	58 4
GETRAENKEGRUNDSTOFFE FUER ALKOHOLFREIE ODER ALKOHOLISCHE GETRAENKE, H.	296 90	29680	44 2
GETRAENKEHERSTELLUNGSMASCHINEN UND -GERAETE, GH.	416 55	41650	55 4
GETRAENKEHERSTELLUNGSMASCHINEN UND -GERAETE, V.	427 71	42700	58 4
GETRAENKEHERSTELLUNGSMASCHINEN, H.	242 40	24240	23 2
GETRAENKELAGERTANKS AUS NE-METALLBLECH, H.	256 66	25666	32 2
GETRAENKELAGERTANKS AUS STAHL UND LEICHTMETALL (ORTSFESTE BEHAELTER MIT MEHR ALS 100 M3 FASSUNGSVERMOEGEN), H.	241 05	24100	22 2
GETRAENKELAGERTANKS AUS STAHLBLECH BIS 100 M3 INHALT, H.	256 50	25650	32 2
GETRAENKELEITUNGSREINIGUNG	741 90	74190	81 7
GETREIDE, ERZG.	* 011 10	02100	01 0
GETREIDE, GH.	401 14	40110	50 4
GETREIDE, SAATEN, FUTTER- UND DUENGENMITTEL, O.A.S., GH.	401 11	40110	50 4
GETREIDE, V.	421 11	42100	58 4
GETREIDEFLOCKEN, EH.	431 49	43149	59 4
GETREIDEFLOCKEN, GH.	411 79	41179	52 4
GETREIDEFLOCKEN, V.	423 37	42300	58 4
GETREIDEFUERDERANLAGEN FUER DIE MEHLMUELLEREI, PNEUMATISCHE, H.	242 40	24240	23 2
GETREIDEBER (NICHT SCHWIMMENDE), H.	242 40	24240	23 2
GETREIDEBER (SEEHAFEN)	514 91	51491	70 5
GETREIDEBER, SCHWIMMENDE, H.	246 11	24610	27 2
GETREIDEKAFFEE, H.	296 15	29610	44 2
GETREIDELAGEREI	551 51	55151	72 5
GETREIDEMEHL (FUTTERMEHL), GH.	401 14	40110	50 4
GETREIDEMEHL (FUTTERMEHL), V.	421 11	42100	58 4
GETREIDEMEHL (NICHT FUTTERMEHL), GH.	411 71	41171	52 4
GETREIDEMEHL (NICHT FUTTERMEHL), V.	423 37	42300	58 4
GETREIDEMUEHLE (MAHLMUEHLE)	281 10	28100	44 2
GETREIDEMUEHLE (SCHAELMUEHLE)	281 50	28100	44 2
GETREIDEREINIGUNG, -TROCKNUNG	* 017 00	02900	01 0
GETREIDEROESTEREI (H. VON KAFFEEMITTELN)	296 15	29610	44 2
GETREIDESPEICHERANLAGEN, H.	242 40	24240	23 2
GETRIEBE (NICHT FUER KRAFTFAHRZEUGE), GH.	416 49	41649	55 4
GETRIEBE (NICHT FUER KRAFTFAHRZEUGE), H.	242 80	24280	23 2
GETRIEBE (NICHT FUER KRAFTFAHRZEUGE), V.	427 47	42700	58 4
GETRIEBE FUER KRAFTFAHRZEUGE, GH.	416 14	41614	55 4
GETRIEBE FUER KRAFTFAHRZEUGE, H.	244 40	24440	25 2
GETRIEBE FUER KRAFTFAHRZEUGE, V.	427 10	42700	58 4
GETRIEBE FUER KRAFTRAEDER, EH.	438 50	43850	65 4
GETRIEBE FUER KRAFTWAGEN, EH.	438 15	43810	65 4
GETRIEBEMOTOREN (ELEKTROMOTOREN), H.	250 34	25030	30 2
GEWAECHSHAUSER (FERTIGTEILBAUTEN AUS STAHL, METALL ODER KUNSTSTOFF), EH.	433 13	43313	61 4

BETRIEBS- UND AEHLICHE BENENNUNGEN	WZ- NUMMER 1979	AZ- SIGNIERNUMMER	BZ-	BZ-
GEWACHSHAEUSER (FERTIGTEILBAUTEN AUS STAHL, METALL ODER KUNSTSTOFF), GH.	413 14	41317	54	4
GEWACHSHAEUSER (FERTIGTEILBAUTEN AUS STAHL, METALL ODER KUNSTSTOFF), V.	425 11	42500	58	4
GEWACHSHAEUSER (FERTIGTEILBAUTEN AUS STAHL, METALL ODER KUNSTSTOFF), VHV.	429 51	42900	58	4
GEWACHSHAEUSER AUS STAHL UND LEICHTMETALL, H.	240 10	24000	22	2
GEWASSERKUNDEAMT	* 9.7 41	90100	97	9
GEWEBE (BESCHICHTETE; NICHT GUMMIERTE), H.	275 87	27580	40	2
GEWEBE ALS METERWARE (NICHT FUER HAUS-, TISCH- UND BETTWAESCHE, HEIMTEXTILIEN UND BEKLEIDUNG) AUS WOLLE, FEINEN TIERHAAREN, BAUMWOLLE, SYNTHETISCHEN UND ZELLULOSISCHEN FASERN UND FAEDEN (AUCH GUMMIERT UND MIT KUNSTSTOFF BESCHICHTET), V.	421 53	42100	58	4
GEWEBE ALS METERWARE (NICHT FUER HAUS-, TISCH- UND BETTWAESCHE, HEIMTEXTILIEN UND BEKLEIDUNG) AUS WOLLE, FEINEN TIERHAAREN, BAUMWOLLE, SYNTHETISCHEN UND ZELLULOSISCHEN FASERN UND FAEDEN (AUCH GUMMIERT UND MIT KUNSTSTOFF BESCHICHTET), GH.	402 19	40218	59	4
GEWEBE AUS ASBEST, H.	222 70	22270	16	2
GEWEBE AUS DRAHT, H.	237 40	23700	20	2
GEWEBE AUS GLASFASER, H.	227 77	22770	17	2
GEWEBE AUS HOLZDRAHT ODER HOLZSTAEBEN, H.	261 14	26110	34	2
GEWEBE AUS JUTE, H.	275 35	27530	40	2
GEWEBE AUS ROHR, H.	261 67	26160	34	2
GEWEBE, ELASTISCHE, H.	275 95	27590	40	2
GEWEBE, FERTIGGEWEBE (METERWARE) AUS HANF, H.	275 34	27530	40	2
GEWEBE, FERTIGGEWEBE (METERWARE) AUS HARTFASERN, H.	275 34	27530	40	2
GEWEBE, FERTIGGEWEBE (METERWARE) AUS LEINEN (NICHT FUER BEKLEIDUNG, NICHT HEIM- UND HAUSTEXTILIEN UND VERWANDTE ERZEUGNISSE), H.	275 34	27530	40	2
GEWEBE, FERTIGGEWEBE (METERWARE) AUS LEINEN FUER HERREN-, DAMEN- UND KINDEROBERBEKLEIDUNG, AUCH FUER BERUFSBEKLEIDUNG, H.	275 34	27530	40	2
GEWEBE, FERTIGGEWEBE (METERWARE) AUS SEIDE, ZELLULOSISCHEN FASERN UND FAEDEN, SYNTHETISCHEN FAEDEN (NICHT FUER BEKLEIDUNG, HERREN-, DAMEN- UND KINDERWAESCHE, NICHT FUER HEIM- UND HAUSTEXTILIEN UND VERWANDTE ERZEUGNISSE, NICHT FUTTER- UND SCHIRMSTOFF), H.	275 33	27530	40	2
GEWEBE, FERTIGGEWEBE (METERWARE) AUS SEIDE, ZELLULOSISCHEN ODER SYNTHETISCHEN FAEDEN FUER DAMEN- UND KINDEROBERBEKLEIDUNG, AUCH FUER BERUFSBEKLEIDUNG, H.	275 33	27530	40	2
GEWEBE, FERTIGGEWEBE (METERWARE) AUS WOLLE (NICHT FUER BEKLEIDUNG, NICHT HEIM- UND HAUSTEXTILIEN UND VERWANDTE ERZEUGNISSE, NICHT SCHUHOBERSTOFF), H.	275 31	27530	40	2
GEWEBE, FERTIGGEWEBE (METERWARE) AUS WOLLE FUER DAMEN- UND KINDEROBERBEKLEIDUNG, AUCH FUER BERUFSBEKLEIDUNG, H.	275 31	27530	40	2
GEWEBE, FERTIGGEWEBE (METERWARE) AUS WOLLE, ZELLULOSISCHEN ODER SYNTHETISCHEN FASERN FUER HERRENBERBEKLEIDUNG, AUCH FUER BERUFSBEKLEIDUNG, H.	275 31	27530	40	2
GEWEBE, FERTIGGEWEBE (METERWARE) AUS ZELLULOSISCHEN ODER SYNTHETISCHEN FAEDEN FUER HERREN-, DAMEN- UND KINDERWAESCHE, H.	275 33	27530	40	2
GEWEBE, FERTIGGEWEBE (METERWARE; NICHT AUS WOLLE, LEINEN, ZELLULOSISCHEN ODER SYNTHETISCHEN FASERN) FUER HERRENBERBEKLEIDUNG, AUCH FUER BERUFSBEKLEIDUNG, H.	275 32	27530	40	2
GEWEBE, FERTIGGEWEBE (METERWARE; NICHT AUS WOLLE, SEIDE, LEINEN, ZELLULOSISCHEN ODER SYNTHETISCHEN FAEDEN) FUER DAMEN- UND KINDEROBERBEKLEIDUNG, AUCH FUER BERUFSBEKLEIDUNG, H.	275 32	27530	40	2
GEWEBE, FERTIGGEWEBE (METERWARE; NICHT AUS WOLLE, SEIDE, LEINEN, ZELLULOSISCHEN FASERN UND FAEDEN, SYNTHETISCHEN FAEDEN, NICHT FUER BEKLEIDUNG, HERREN-, DAMEN- UND KINDERWAESCHE, NICHT FUER HEIM- UND HAUSTEXTILIEN UND VERWANDTE ERZEUGNISSE, NICHT FUTTER-, MARKISEN- UND SCHIRMSTOFF), H.	275 32	27530	40	2
GEWEBE, FERTIGGEWEBE (METERWARE; NICHT AUS ZELLULOSISCHEN ODER SYNTHETISCHEN FAEDEN) FUER HERREN-, DAMEN- UND KINDERWAESCHE, H.	275 32	27530	40	2
GEWEBTE, GEWIRKTE UND GESTRICKTE METERWARE FUER BEKLEIDUNG, EH.	432 20	43220	60	4
GEWEBTE, GEWIRKTE UND GESTRICKTE METERWARE FUER BEKLEIDUNG, GH.	412 20	41220	53	4
GEWEBTE, GEWIRKTE UND GESTRICKTE METERWARE FUER BEKLEIDUNG, V.	424 20	42400	58	4
GEWEHRE (HANDELSWAFFEN), H.	256 30	25630	32	2
GEWEHRE (SPIELWAREN), H.	258 31	25830	33	2
GEWEIHE, EH.	433 60	43360	61	4
GEWEIHE, GH.	412 95	41295	53	4
GEWEIHE, PRAEPARIERUNG	257 50	25720	33	2
GEWEIHE, V.	424 75	42400	58	4
GEWERBEABFAELLE, SAMMELSTELLE (GEBIETSKOERPERSCHAFT)	* 9.8 10	90410	81	7
GEWERBEABFAELLE, SAMMELSTELLE (UNTERNEHMEN)	745 10	74510	81	7
GEWERBEAMT, -FOERDERUNGSTELLE (NICHT GEWERBEAUF SICHT)	* 9.7 45	90100	97	9
GEWERBEAUF SICHT, -UEBERWACHUNG (KOMMUNAL)	* 9.2 45	90100	97	9

BETRIEBS- UND AEMHLICHE BENENNUNGEN	WZ- NUMMER 1979	AZ- SIGNIFERNUMMER		
GEWERBEAUF SICHTSAMT, STAATLICH	* 9.5 19	90100	97	9
GEWERBEBANK EG	603 40	60340	73	6
GEWERBEGERICHT	* 9.3 10	90100	97	9
GEWERBEINSPEKTION, -KOMMISSION (NICHT KOMMUNAL)	* 9.5 19	90100	97	9
GEWERBESALZ (SALINEN- UND SIEDESALZ), H.	115 75	11500	10	1
GEWERBESALZ (STEINSALZ), H.	115 71	11500	10	1
GEWERBESALZ, GH.	404 10	40400	50	4
GEWERBESALZ, V.	422 20	42200	58	4
GEWERBESCHULE, SCHULE DER BERUFLICHEN AUS- UND FORTBILDUNG (GEBIETSKOERPERSCHAFT)	* 9. 76	90976	82	7
GEWERBESCHULE, SCHULE DER BERUFLICHEN AUS- UND FORTBILDUNG (ORGANISATION OH.E.)	* 8. 76	89976	82	7
GEWERBESCHULE, SCHULE DER BERUFLICHEN AUS- UND FORTBILDUNG (UNTERNEHMEN)	751 54	75154	82	7
GEWERBLICH-TECHNISCHE BERUFSAUFB AUSCHULE (GEBIETSKOERPERSCHAFT)	* 9. 76	90976	82	7
GEWERBLICH-TECHNISCHE BERUFSAUFB AUSCHULE (ORGANISATION OH.E.)	* 8. 76	89976	82	7
GEWERBLICH-TECHNISCHE BERUFSAUFB AUSCHULE (UNTERNEHMEN)	751 54	75154	82	7
GEWERBLICHE BERUFSGENOSENSCHAFT	* 986 10	98600	98	9
GEWERBLICHE BERUFS SCHULE ODER BERUFSFACHSCHULE (GEBIETSKOERPERSCHAFT)	* 9. 76	90976	82	7
GEWERBLICHE BERUFS SCHULE ODER BERUFSFACHSCHULE (ORGANISATION OH.E.)	* 8. 76	89976	82	7
GEWERBLICHE BERUFS SCHULE ODER BERUFSFACHSCHULE (UNTERNEHMEN)	751 54	75154	82	7
GEWERBLICHE BETRIEBSGEBAEUDE (FERTIGTEILBAU) AUS BETON ZUR VOLLMONTAGE VORGEGEHEN, H.	300 51	30051	46	3
GEWERBLICHE BETRIEBSGEBAEUDE (FERTIGTEILBAU) AUS BETON, H. UND MONTAGE DURCH BETRIEBS- ODER UNTERNEHMENSEIGENE MONTAGETRUPPS	300 51	30051	46	3
GEWERBLICHE BETRIEBSGEBAEUDE (FERTIGTEILBAU) AUS BETON, MONTAGE	300 53	30053	46	3
GEWERBLICHE BETRIEBSGEBAEUDE (NICHT FERTIGTEILBAU), H.	300 40	30040	46	3
GEWERBLICHE GAERTNEREI (LANDSCHAFTSGAERTNEREI)	* 031 10	03110	03	0
GEWERBLICHE GAERTNEREI (NICHT LANDSCHAFTSGAERTNEREI)	* 031 50	03150	03	0
GEWERBLICHE GERAETE AUS HOLZ, H.	261 47	26140	34	2
GEWERBLICHE GERAETE AUS NE-METALLBLECH, H.	256 66	25666	32	2
GEWERBLICHE GERAETE AUS STAHLBLECH, H.	256 50	25650	32	2
GEWERBLICHE JAGD	* 037 00	03700	03	0
GEWERBLICHE PFERDEZUCHT UND -PFLEGE	* 034 10	03400	03	0
GEWERBSMAESSIGE ARBEITNEHMERUEBERLASSUNG	789 78	78979	90	7
GEWERK SCHAFT	* 815 10	81500	94	8
GEWERK SCHAFTSBUND	* 815 10	81500	94	8
GEWICHTE FUER KLEINWAAGEN, H.	256 81.	25690	32	2
GEWICHTE FUER SCHWERATHLETIK, H.	258 60	25860	33	2
GEWICHTSLEDER, H., ZURICHTUNG UND VEREDLUNG	270 00	27000	38	2
GEWINDEBOLZEN AUS STAHL ODER NE-METALL, H.	238 47	23840	21	2
GEWINDEBOLZEN, EH.	433 13	43313	61	4
GEWINDEBOLZEN, GH.	413 12	41317	54	4
GEWINDEBOLZEN, V.	425 11	42500	58	4
GEWINDESCHLEIFEREI (SOWEIT NICHT ZUR PRODUKTION GHOEREND)	239 14	23914	21	2
GEWINDESCHNEIDEMASCHINEN FUER DIE METALLBEARBEITUNG, H.	242 10	24210	23	2
GEWINDESCHNEIDER (ELEKTROWERKZEUGE BIS 2 KW), H.	250 37	25030	30	2
GEWINDESCHRAUBEN, -STANGEN UND -STIFTE, EH.	433 13	43313	61	4
GEWINDESCHRAUBEN, -STANGEN UND -STIFTE, GH.	413 12	41317	54	4
GEWINDESCHRAUBEN, -STANGEN UND -STIFTE, V.	425 11	42500	58	4
GEWINDESCHRAUBEN, -STANGEN UND -STIFTE, VHV.	429 51	42900	58	4
GEWINDEWALZ- UND -ROLLMASCHINEN FUER DIE METALLBEARBEITUNG, H.	242 10	24210	23	2
GEWINDEWERKZEUGE (MASCHINEN- UND PRAEZISIONSWERKZEUGE FUER DIE METALL- UND WERKSTOFFBEARBEITUNG), H. .	242 10	24210	23	2
GEWINNUNGSMASCHINEN UND -EINRICHTUNGEN FUER DEN BERGBAU, GH.	416 49	41649	55	4
GEWINNUNGSMASCHINEN UND -EINRICHTUNGEN FUER DEN BERGBAU, V.	427 47	42700	58	4

GEWINNUNGSMASCHINEN

BETRIEBS- UND AEBNLICHE BENENNUNGEN	WZ- NUMMER 1979	AZ- SIGNIERNUMMER	BZ-	
GEWINNUNGSMASCHINEN, -GERAETE UND -EINRICHTUNGEN FUER DEN BERGBAU, H.	242 21	24220	23	2
GEWIRKE ALS METERWARE (NICHT FUER HAUS-, TISCH- UND BETTWAESCHE, HEIMTEXTILIEN UND BEKLEIDUNG) AUS WOLLE, FEINEN TIERHAAREN, BAUMWOLLE, SYNTHETISCHEN UND ZELLULOSISCHEN FASERN UND FAEEDEN (AUCH GUMMIERT UND MIT KUNSTSTOFF BESCHICHTET), V.	421 53	42100	58	4
GEWIRKE ALS METERWARE (NICHT FUER HAUS-, TISCH- UND BETTWAESCHE, HEIMTEXTILIEN UND BEKLEIDUNG) AUS WOLLE, FEINEN TIERHAAREN, BAUMWOLLE, SYNTHETISCHEN UND ZELLULOSISCHEN FASERN UND FAEEDEN (AUCH GUMMIERT UND MIT KUNSTSTOFF BESCHICHTET), GH.	402 19	40218	50	4
GEWIRKTE METERWARE FUER BEKLEIDUNG, EH.	432 20	43220	60	4
GEWIRKTE METERWARE FUER BEKLEIDUNG, GH.	412 20	41220	53	4
GEWIRKTE METERWARE FUER BEKLEIDUNG, H.	275 65	27560	40	2
GEWIRKTE METERWARE FUER BEKLEIDUNG, V.	424 20	42400	58	4
GEWIRKTE UND GESTRICKTE WESTEN FUER HERREN UND DAMEN, EH.	432 41	43247	60	4
GEWIRKTE UND GESTRICKTE WESTEN FUER KINDER, EH.	432 37	43230	60	4
GEWIRKTE UND GESTRICKTE WESTEN, GH.	412 45	41240	53	4
GEWIRKTE UND GESTRICKTE WESTEN, H.	275 65	27560	40	2
GEWIRKTE UND GESTRICKTE WESTEN, V.	424 50	42400	58	4
GEWIRKTER UND GESTRICKTER STOFF, H.	275 65	27560	40	2
GEWUERZE (AUCH ROHE), GH.	411 65	41165	52	4
GEWUERZE (AUCH ROHE), V.	423 36	42300	58	4
GEWUERZE (NICHT KONSERVIERUNGSMITTEL FUER LEBENSMITTEL), BEARBEITUNG	296 40	29640	44	2
GEWUERZE, EH.	431 49	43149	59	4
GEWUERZE, VHV.	429 31	42900	58	4
GEWUERZMISCHUNGEN (NICHT KONSERVIERUNGSMITTEL FUER LEBENSMITTEL), H.	296 40	29640	44	2
GEWUERZMISCHUNGEN, EH.	431 49	43149	59	4
GEWUERZMISCHUNGEN, GH.	411 65	41165	52	4
GEWUERZMISCHUNGEN, V.	423 36	42300	58	4
GEWUERZMUEHLEN (NICHT ELEKTRISCHE), H.	256 81	25690	32	2
GEWUERZMUEHLEN FUER DEN HAUSHALT, ELEKTRISCHE, H.	250 50	25050	30	2
GEWUERZMUEHLEN FUER GEWERBLICHE ZWECKE, ELEKTRISCHE, H.	250 37	25030	30	2
GEWUERZPFLANZEN, ERZE.	* 011 10	02100	01	0
GIERFAEHRE	513 19	51319	69	5
GIESSEREI (EISEN-, STAHL- UND TEMPERGIESSEREI)	234 00	23400	19	2
GIESSEREI (NE-METALL- UND EDELMETALLGIESSEREI)	236 00	23600	19	2
GIESSEREIERZEUGNISSE (EISEN- UND STAHLHALBZEUG), GH.	406 45	40600	50	4
GIESSEREIERZEUGNISSE (NE-METALLHALBZEUG), GH.	406 75	40600	50	4
GIESSEREIERZEUGNISSE, V.	422 60	42200	58	4
GIESSEREIHILFSMITTEL, GH.	416 61	41660	55	4
GIESSEREIHILFSMITTEL, H.	200 27	20020	11	2
GIESSEREIHILFSMITTEL, V.	427 73	42700	58	4
GIESSEREIMASCHINEN UND -EINRICHTUNGEN, GH.	416 49	41649	55	4
GIESSEREIMASCHINEN UND -EINRICHTUNGEN, H.	242 21	24220	23	2
GIESSEREIMASCHINEN UND -EINRICHTUNGEN, V.	427 47	42700	58	4
GIESSEREIMODELLE (NICHT HOLZMODELLE, DRUCKGUSSWERKZEUGE FUER LEICHT- UND SCHWERMETALLE), H.	242 21	24220	23	2
GIESSEREISANDAUFBEREITUNGSMASCHINEN UND -ANLAGEN, H.	242 21	24220	23	2
GIESSHARZE AUS KUNSTSTOFF, EH.	439 91	43991	65	4
GIESSHARZE AUS KUNSTSTOFF, GH.	404 10	40400	50	4
GIESSHARZE AUS KUNSTSTOFF, H.	200 10	20010	11	2
GIESSHARZE AUS KUNSTSTOFF, V.	422 20	42200	58	4
GIESSMASCHINEN FUER GIESSEREIEN, H.	242 21	24220	23	2
GIESSPFANNEN UND -TROMMELN FUER GIESSEREIEN, H.	242 21	24220	23	2
GIESTUERME FUER DIE DAUWIRTSCHAFT, H.	242 25	24220	23	2
GIPS, EH.	439 91	43991	65	4
GIPS, GEBRANNT, H.	222 25	22220	16	2

BETRIEBS- UND AEHNliche BENENNUNGEN	WZ- NUMMER 1979	AZ- SIGNIERNUMMER	
GIPS, GH.	407 40	40740	50 4
GIPS, ROH, GEW.	221 35	22190	15 2
GIPS, V.	422 86	42200	58 4
GIP SARBEITEN	305 00	30500	46 3
GIPSDIELEN, H.	222 41	22240	16 2
GIPSEREI	305 00	30500	46 3
GIPSERZEUGNISSE (AUCH GIP SFIGUREN; NICHT DAEMM- UND LEICHTBAUPLATTEN), H.	222 41	22240	16 2
GIP SFIGURENMODELLE, H.	222 41	22240	16 2
GIP SKARTONPLATTEN MIT HARTSCHAUM FEST VERBUNDEN, H.	222 44	22240	16 2
GIP SKARTONPLATTEN, H.	222 41	22240	16 2
GIP SKARTONVERBUNDPLATTEN NACH DIN 18184, H.	222 44	22240	16 2
GIP SPLATTEN (DAEMM- UND LEICHTBAUPLATTEN), H.	222 44	22240	16 2
GIP SPLATTEN, -DIELEN UND SONSTIGE GIP SERZEUGNISSE FUER BAUZWECHE, GH.	407 40	40740	50 4
GIP SPLATTEN, -DIELEN UND SONSTIGE GIP SERZEUGNISSE FUER BAUZWECHE, V.	422 86	42200	58 4
GIRLANDEN AUS PAPIER UND PAPPE, H.	265 90	26590	36 2
GIROZENTRALE	602 40	60200	73 6
GITTERROSTE AUS HOLZ, H.	261 47	26140	34 2
GITTERROSTE AUS STAHL- UND LEICHTMETALLPROFILIEN, H.	240 30	24000	22 2
GLAESER (ERZEUGNISSE DER GLASBLAESEREI), H.	227 73	22770	17 2
GLAESER, EH.	433 30	43330	61 4
GLAESER, GH.	413 30	41330	54 4
GLAESER, H. (HUETTENERZEUGUNG)	227 41	22740	17 2
GLAESER, V.	425 30	42500	58 4
GLAESERTUECHER, EH.	432 77	43277	60 4
GLAESERTUECHER, GH.	412 77	41270	53 4
GLAESERTUECHER, H.	276 81	27680	41 2
GLAESERTUECHER, V.	424 65	42400	58 4
GLANZKARTON, H.	264 61	26400	36 2
GLAS (BAUHOHLGLAS), GH.	407 40	40740	50 4
GLAS (FLACH-, BAUHOHLGLAS), V.	422 86	42200	58 4
GLAS (FLACHGLAS AUS DER HUETTENERZEUGUNG; NICHT TECHNISCHES GLAS), H.	227 10	22710	17 2
GLAS (FLACHGLAS), GH.	407 60	40760	50 4
GLAS (FLACHGLAS), VERARBEITUNG	227 71	22770	17 2
GLAS (HOHLGLAS), VERARBEITUNG	227 73	22770	17 2
GLAS (HOHLGLAS; NICHT TECHNISCHES GLAS), H. (HUETTENERZEUGUNG)	227 41	22740	17 2
GLAS (VERPACKUNGSGLAS), GH.	416 90	41690	55 4
GLAS (VERPACKUNGSGLAS), V.	428 60	42800	58 4
GLAS-, KUNSTSTOFF- UND SONSTIGE IMITATIONS - SCHMUCKHALBFABRIKATE UND -SCHMUCK (NACH GABLONZER ART) IN VERBINDUNG MIT UNEDLEN METALLEN, H.	258 97	25898	33 2
GLAS, EH.	439 91	43991	65 4
GLASBAUSTEINE, GH.	407 40	40740	50 4
GLASBAUSTEINE, H. (HUETTENERZEUGUNG)	227 45	22740	17 2
GLASBAUSTEINE, V.	422 86	42200	58 4
GLASBLAESEREI (NICHT VEREDLUNG VON HOHLGLAS)	227 73	22770	17 2
GLASBRUCH, GH.	408 79	40870	51 4
GLASBRUCH, V.	428 70	42800	58 4
GLASDAECHER AUS STAHL- UND LEICHTMETALLPROFILIEN, H.	240 30	24000	22 2
GLASEREI	316 21	31621	48 3
GLASERGWERBE	316 21	31621	48 3
GLASERKITT, H.	200 21	20020	11 2
GLASFASER, H. UND VERARBEITUNG	227 77	22770	17 2

GLASFASERBAENDER

BETRIEBS- UND AEBNLICHE BENENNUNGEN	WZ- NUMMER 1979	AZ- SIGNIERNUMMER	
GLASFASERBAENDER, -GEWEBE, -MATTEN UND -SCHLAEUCHE, GH.	416 65	41660	55 4
GLASFASERBAENDER, -GEWEBE, -MATTEN UND -SCHLAEUCHE, H.	227 77	22770	17 2
GLASFASERBAENDER, -GEWEBE, -MATTEN UND -SCHLAEUCHE, V.	427 75	42700	58 4
GLASFASERGESPINST, H.	227 77	22770	17 2
GLASFASERN, GH.	402 19	40218	50 4
GLASFASERN, V.	421 53	42100	58 4
GLASFLIESEN, H. (HUETTENERZEUGUNG)	227 45	22740	17 2
GLASGRAVUR, -GRAVIERUNG (VEREDLUNG VON FLACHGLAS)	227 72	22770	17 2
GLASGRAVUR, -GRAVIERUNG (VEREDLUNG VON HOHLGLAS)	227 74	22770	17 2
GLASHERSTELLUNGS- UND -BEARBEITUNGSMASCHINEN, GH.	416 49	41649	55 4
GLASHERSTELLUNGS- UND -BEARBEITUNGSMASCHINEN, H.	242 25	24220	23 2
GLASHERSTELLUNGS- UND -BEARBEITUNGSMASCHINEN, V.	427 47	42700	58 4
GLASHUETTE (FLACHGLASERZEUGUNG)	227 10	22710	17 2
GLASHUETTE (H. VON HOHLGLAS; NICHT TECHNISCHES GLAS)	227 41	22740	17 2
GLASHUETTE (H. VON TECHNISCHEM GLAS)	227 45	22740	17 2
GLASINSTRUMENTE (ERZEUGNISSE DER GLASBLAESEREI), H.	227 73	22770	17 2
GLASINSTRUMENTE (LABORBEDARF), EH.	436 40	43640	63 4
GLASINSTRUMENTE (LABORBEDARF), GH.	418 35	41830	56 4
GLASINSTRUMENTE (LABORBEDARF), V.	428 14	42800	58 4
GLASKNOEPFE (NICHT FUER TUEREN UND MOEBEL), H.	227 71	22770	17 2
GLASKNOEPFE FUER TUEREN UND MOEBEL, H. (HUETTENERZEUGUNG)	227 45	22740	17 2
GLASKOLBEN, -STANGEN, -STAEBE, -KUGELN (MASSIVE), H. (HUETTENERZEUGUNG)	227 45	22740	17 2
GLASKUGELN (NICHT CHRISTBAUMSCHMUCK), H. (HUETTENERZEUGUNG)	227 41	22740	17 2
GLASKURZWAREN (NICHT CHRISTBAUMSCHMUCK, SPIELWAREN), H.	227 71	22770	17 2
GLASKURZWAREN FUER TECHNISCHE ZWECKE, EH.	439 91	43991	65 4
GLASKURZWAREN FUER TECHNISCHE ZWECKE, GH.	416 65	41660	55 4
GLASKURZWAREN FUER TECHNISCHE ZWECKE, V.	427 75	42700	58 4
GLASMALEREI (VEREDLUNG VON FLACHGLAS)	227 72	22770	17 2
GLASMALEREI (VEREDLUNG VON HOHLGLAS)	227 74	22770	17 2
GLASNOSAIK, H. (HUETTENERZEUGUNG)	227 45	22740	17 2
GLASPERLEN, H.	227 71	22770	17 2
GLASREINIGUNG	741 90	74190	81 7
GLASROEHREN, H. (HUETTENERZEUGUNG)	227 45	22740	17 2
GLASSAND, GEW.	221 20	22120	15 2
GLASSCHILDER, H.	227 72	22770	17 2
GLASSCHLEIFEREI (H. VON UNGEFASSTER AUGENOPTIK)	252 15	25215	31 2
GLASSCHLEIFEREI (H. VON UNGEFASSTER OPTIK; NICHT AUGENOPTIK)	252 11	25211	31 2
GLASSCHLEIFEREI (VEREDLUNG VON FLACHGLAS; NICHT H. VON UNGEFASSTER OPTIK)	227 72	22770	17 2
GLASSCHLEIFEREI (VEREDLUNG VON HOHLGLAS)	227 74	22770	17 2
GLASSCHNEIDER, H.	256 01	25600	32 2
GLASSCHNEIDEREI (VEREDLUNG VON FLACHGLAS)	227 72	22770	17 2
GLASSCHNEIDEREI (VEREDLUNG VON HOHLGLAS)	227 74	22770	17 2
GLASSEIDE, GH.	402 19	40218	50 4
GLASSEIDE, H.	227 77	22770	17 2
GLASSEIDE, V.	421 53	42100	58 4
GLASSPIELWAREN, H.	258 31	25830	33 2
GLASSTEINE, H.	227 71	22770	17 2
GLASTEILUNGEN, H.	252 11	25211	31 2
GLASUREN (CHEMISCHE ZUBEREITUNG), H.	200 21	20020	11 2
GLASVEREDLUNG, FLACHGLAS (MATTIEREN, AETZEN, BEMALEN, VERGOLDEN, GRAVIEREN, REDRUCKEN, FACETTIEREN, BOHREN, HAERTEN)	227 72	22770	17 2

BETRIEBS- UND AEMNLICHE BENENNUNGEN	WZ- NUMMER 1979	AZ- SIGNIERNUMMER	
			BZ- NUMMER
GLASVEREDLUNG, HOHLGLAS (MATTIEREN, AETZEN, BEMALEN, VERGOLDEN, GRAVIEREN, BEDRUCKEN, FACETTIEREN, BOHREN, HAERTEN)	227 74	22770	17 2
GLASVERMIETUNG, -VERLEIH	791 70	79180	91 7
GLASVERSICHERUNG	614 01	61400	74 6
GLASWAREN (HOHLGLAS; NICHT-CHRISTBAUMSCHMUCK UND SPIELWAREN), H. (HUETTENERZEUGUNG)	227 41	22740	17 2
GLASWAREN (TECHNISCHES GLAS), H. (HUETTENERZEUGUNG)	227 45	22740	17 2
GLASWAREN FUER DEN HAUSHALT (NICHT VERPACKUNGSGLAS), EH.	433 30	43330	61 4
GLASWAREN FUER DEN HAUSHALT (NICHT VERPACKUNGSGLAS), GH.	413 30	41330	54 4
GLASWAREN FUER DEN HAUSHALT (NICHT VERPACKUNGSGLAS), V.	425 30	42500	58 4
GLASWAREN FUER DEN HAUSHALT (NICHT VERPACKUNGSGLAS), VHV.	429 59	42900	58 4
GLASWAREN FUER DIE CHEMISCH-PHARMAZEUTISCHE INDUSTRIE, H. (GLASBLAESEREI)	227 73	22770	17 2
GLASWAREN, H. (VERARBEITUNG VON FLACHGLAS; NICHT VEREDLUNG)	227 71	22770	17 2
GLASWAREN, H. (VERARBEITUNG VON HOHLGLAS; NICHT VEREDLUNG)	227 73	22770	17 2
GLASWATTE UND -WOLLE, GH.	416 65	41660	55 4
GLASWATTE UND -WOLLE, H.	227 77	22770	17 2
GLASWATTE UND -WOLLE, V.	427 75	42700	58 4
GLASWOLLEMATTEN, H.	227 77	22770	17 2
GLASZIEGEL, H. (HUETTENERZEUGUNG)	227 45	22740	17 2
GLEICHRICHTER (STROMRICHTER), H.	250 34	25030	30 2
GLEICHRICHTERROEHREN, H.	250 71	25070	30 2
GLEICHSTROMMOTOREN UND -GENERATOREN, H.	250 34	25030	30 2
GLEISBAU	300 79	30079	46 3
GLEISBAUMASCHINEN, GH.	416 42	41642	55 4
GLEISBAUMASCHINEN, H.	242 25	24220	23 2
GLEISBAUMASCHINEN, V.	427 47	42700	58 4
GLEISFOERDERER, H.	242 21	24220	23 2
GLEISHEBEMASCHINEN, H.	242 21	24220	23 2
GLEISMATERIAL, AUCH FUER FELD- UND INDUSTRIEBAHNEN (NICHT EISENBAHNOBERBAUSTOFFE), H.	240 70	24000	22 2
GLEISOBERBAU	300 79	30079	46 3
GLEISRAHMEN FUER FELD- UND INDUSTRIEBAHNEN, H.	240 70	24000	22 2
GLEISRUECKMASCHINEN, H.	242 21	24220	23 2
GLEISWAAGEN, H.	242 92	24290	23 2
GLEITLAGER (NICHT FUER KRAFTFAHRZEUGMOTOREN, NICHT LAGER AUS KUNSTSTOFF), H.	242 80	24280	23 2
GLEITLAGER AUS KUNSTSTOFF, H.	210 00	21000	14 2
GLEITLAGER FUER KRAFTFAHRZEUGMOTOREN, H.	244 40	24440	25 2
GLEITLAGER, GH.	416 49	41649	55 4
GLEITLAGER, V.	427 47	42700	58 4
GLEITSCHUHE, H.	258 60	25860	33 2
GLEITSCHUTZKETTEN AUS STAHL ODER NE-METALL (NICHT STAHLGUSSKETTEN), H.	238 47	23840	21 2
GLEITSCHUTZKETTEN FUER KRAFTFAHRZEUGE, GH.	416 14	41614	55 4
GLEITSCHUTZKETTEN FUER KRAFTFAHRZEUGE, V.	427 10	42700	58 4
GLEITSCHUTZKETTEN FUER KRAFTWAGEN, EH.	438 15	43810	65 4
GLIEDER, KUNSTLICHE, EH.	436 40	43640	63 4
GLIEDER, KUNSTLICHE, GH.	418 35	41830	56 4
GLIEDER, KUNSTLICHE, H.	252 70	25270	31 2
GLIEDER, KUNSTLICHE, V.	428 14	42800	58 4
GLIEDERBAENDER FUER DEN BERGBAU, H.	242 21	24220	23 2
GLIEDERBANDFOERDERER, H.	242 21	24220	23 2
GLIEDERMASSSTAEBE AUS HOLZ, H.	261 47	26140	34 2
GLIMMER (NICHT LITHIUMGLIMMER), GEW.	221 57	22190	15 2
GLIMMER, GH.	407 40	40740	50 4

BETRIEBS- UND AEHNLICHE BENENNUNGEN	WZ- NUMMER 1979	AZ- SIGNIERNUMMER	BZ- SIGNIERNUMMER	
GLIMMER, V.	422 86	42200	58	4
GLIMMERWAREN (NICHT FUER ELEKTROTECHNISCHE ISOLIERZWECKE), H.	222 90	22290	16	2
GLIMMERWAREN, TECHNISCHE, EH.	439 91	43991	65	4
GLIMMERWAREN, TECHNISCHE, GH.	416 65	41660	55	4
GLIMMERWAREN, TECHNISCHE, V.	427 75	42700	58	4
GLIMMLAMPEN, H.	250 41	25040	30	2
GLOBAL BANK AG	601 30	60100	73	6
GLOBEN (DRUCKEREIERZEUGNIS), H.	268 15	26810	37	2
GLOBEN, EH.	435 11	43510	62	4
GLOBEN, GH.	419 17	41917	57	4
GLOBEN, V.	428 54	42800	58	4
GLOCKEN AUS NE-METALLGUSS, H.	236 00	23600	19	2
GLOCKEN AUS STAHLGUSS, H.	234 00	23400	19	2
GLOCKEN FUER FAHRRADER, H.	245 25	24520	26	2
GLUECKSBUDE (AUSSPIELGESCHAFT)	755 92	75593	83	7
GLUECKSHAFENLOTTERIE	755 94	75594	83	7
GLUECKWUNSCHKARTEN, EH.	435 11	43510	62	4
GLUECKWUNSCHKARTEN, GH.	419 17	41917	57	4
GLUECKWUNSCHKARTEN, H.	268 15	26810	37	2
GLUECKWUNSCHKARTEN, V.	428 54	42800	58	4
GLUEH- UND ENTLADUNGSLAMPEN, H.	250 41	25040	30	2
GLUEHBIRNEN, -LAMPEN (AUCH FUER KRAFTFAHRZEUGE UND FAHRRADER), H.	250 41	25040	30	2
GLUEHBIRNEN, -LAMPEN (BELEUCHTUNGEN FUER FAHRRADER), GH.	416 17	41617	55	4
GLUEHBIRNEN, -LAMPEN (BELEUCHTUNGEN FUER KRAFT- UND FAHRRADER), EH.	438 50	43850	65	4
GLUEHBIRNEN, -LAMPEN (BELEUCHTUNGEN FUER KRAFTFAHRZEUGE UND FAHRRADER), V.	427 10	42700	58	4
GLUEHBIRNEN, -LAMPEN (BELEUCHTUNGEN FUER KRAFTFAHRZEUGE), GH.	416 14	41614	55	4
GLUEHBIRNEN, -LAMPEN (BELEUCHTUNGEN FUER KRAFTWAGEN), EH.	438 15	43810	65	4
GLUEHBIRNEN, -LAMPEN (NICHT FUER STUDIOLEUCHTEN, KRAFTFAHRZEUGE UND FAHRRADER), GH.	413 20	41320	54	4
GLUEHBIRNEN, -LAMPEN (NICHT FUER STUDIOLEUCHTEN, KRAFTFAHRZEUGE UND FAHRRADER), V.	425 15	42500	58	4
GLUEHBIRNEN, -LAMPEN (NICHT FUER STUDIOLEUCHTEN, KRAFTFAHRZEUGE UND FAHRRADER), EH.	434 11	43411	61	4
GLUEHBIRNEN, -LAMPEN FUER STUDIOLEUCHTEN, EH.	439 41	43941	65	4
GLUEHBIRNEN, -LAMPEN FUER STUDIOLEUCHTEN, GH.	414 31	41430	54	4
GLUEHBIRNEN, -LAMPEN FUER STUDIOLEUCHTEN, V.	426 31	42600	58	4
GLUEHEREI, METALLBEARBEITUNG (SOWEIT NICHT ZUR PRODUKTION GEHOEREND)	239 17	23917	21	2
GLUEHKERZEN FUER VERBRENNUNGSMOTOREN, H.	250 37	25030	30	2
GLUEHSTRUEMPFE, H.	200 39	20039	11	2
GLUEHTOEPFE AUS STAHLBLECH, H.	256 50	25650	32	2
GLUKOSE (FLUESSIG ODER TROCKEN), H.	282 00	28200	44	2
GLYCERIN, GH.	404 10	40400	50	4
GLYCERIN, H.	200 10	20010	11	2
GLYCERIN, V.	422 20	42200	58	4
GLYKOLE, H.	200 10	20010	11	2
GLYKOSIDE, GH.	418 10	41810	56	4
GLYKOSIDE, H.	200 31	20031	11	2
GLYKOSIDE, V.	428 11	42800	58	4
GOBELINS (NICHT ANTIKE), EH.	432 71	43275	60	4
GOBELINS (NICHT ANTIKE), GH.	412 71	41270	53	4
GOBELINS (NICHT ANTIKE), V.	424 61	42400	58	4
GOBELINS, ANTIKE, EH.	433 51	43355	61	4
GOBELINS, ANTIKE, GH.	413 60	41360	54	4
GOBELINS, ANTIKE, V.	425 60	42500	58	4

BETRIEBS- UND AEHNLICHE BENENNUNGEN	WZ- NUMMER 1979	AZ- SIGNIERNUMMER	BZ- SIGNIERNUMMER	
GOEPEL, H.	242 30	24230	23	2
GOERRÉS-GESELLSCHAFT	* 813 1	81300	94	8
GOLD- UND SILBERSCHNEIDANSTALT	233 14	23300	18	2
GOLD- UND SILBERSCHMIEDEWAREN (NICHT SCHMUCK, BESTECKE U.AE. TISCHGERAETE SOWIE TAFELGERAETE AUS EDELMETALL ODER MIT EDELMETALL UEBERZOGEN), H.	258 93	25894	33	2
GOLD- UND SILBERSCHMIEDEWAREN, EH.	439 50	43950	65	4
GOLD- UND SILBERSCHMIEDEWAREN, GH.	414 65	41460	54	4
GOLD- UND SILBERSCHMIEDEWAREN, REPARATUR	259 40	25940	31	2
GOLD- UND SILBERSCHMIEDEWAREN, V.	426 60	42600	58	4
GOLD- UND SILBERSPINNEREI, -SPULEREI UND -WEBEREI (H. VON LEONISCHEN GEWEBEN ODER GESPINSTEN)	256 89	25690	32	2
GOLDFOLIEN (NICHT BLATTGOLD), H.	233 50	23300	18	2
GOLDHAMSTERZUCHT	* 034 70	03400	03	0
GOLDSCHLAGEREI	256 87	25690	32	2
GOLDWAREN (GOLDSCHMIEDEWAREN; NICHT SCHMUCK, BESTECKE U.AE. TISCHGERAETE SOWIE TAFELGERAETE AUS EDELMETALL ODER MIT EDELMETALL UEBERZOGEN), H.	258 93	25894	33	2
GOLDWAREN (SCHMUCK), H.	258 95	25894	33	2
GOLFKLUB	* 814 1	81400	94	8
GOLFLERER, SELBSTAENDIG	755 87	75580	83	7
GOLFPFLATZ (GEBIETSKOERPERSCHAFT)	* 9.. 86	90986	83	7
GOLFPFLATZ (ORGANISATION OH.E.)	* 8.. 86	89986	83	7
GOLFPFLATZ (UNTERNEHMEN)	755 81	75580	83	7
GONDELBAHN	512 31	51230	68	5
GONGS AUS METALL, H.	256 89	25690	32	2
GONTARD, HEINRICH, & CO (PRIVATBANKHAUS)	601 70	60100	73	6
GÖYER & GOEPEL (PRIVATBANKHAUS)	601 70	60100	73	6
GRABDENKMAELER (STEINBILDHAUER- UND STEINMETZERZEUGNISSE), H.	222 85	22285	16	2
GRABDENKMAELER AUS BETON, H.	222 37	22230	16	2
GRABKRAENZE AUS METALL, H.	256 89	25690	32	2
GRABSTAETTENPFLEGE	* 031 50	03150	03	0
GRABSTEINE (STEINBILDHAUER- UND STEINMETZERZEUGNISSE), H.	222 85	22285	16	2
GRABSTEINE AUS BETON, H.	222 37	22230	16	2
GRADIERWERK (SALINE)	115 75	11500	10	1
GRADIERWERK (STEINSALZBERGBAU)	115 71	11500	10	1
GRAEBER; ANLAGE, BEPFLANZUNG UND PFLEGE	* 031 50	03150	03	0
GRAESER ZUR SAMENGEWINNUNG, ERZE	* 011 10	02100	01	0
GRAFISCHE KUNSTANSTALT (DRUCKEREI)	268 15	26810	37	2
GRAFISCHE MASCHINEN, H.	242 72	24290	23	2
GRAFISCHER BETRIEB (DRUCKEREI; NICHT ZEITUNGSDRUCKEREI)	268 15	26810	37	2
GRAFISCHER BETRIEB (VERVIELFAELTIGUNG; NICHT LICHT- UND FOTOPAUEREI)	268 40	26840	37	2
GRAFISCHER BETRIEB (ZEITUNGSDRUCKEREI)	268 11	26810	37	2
GRANITWERK (GEW. VON GRANIT)	221 10	22110	15	2
GRAPHIKER (GEBRAUCHSGRAPHIKER)	787 11	78700	88	7
GRAPHIKER (KUNSTZEICHNER), SELBSTAENDIG	755 44	75545	83	7
GRAPHIT (ROH, AUFBEREITET), GEW.	118 11	11810	10	1
GRAPHIT (ZUSATZ ZU OELEN), EH.	439 91	43991	65	4
GRAPHIT (ZUSATZ ZU OELEN), GH.	416 61	41660	55	4
GRAPHIT (ZUSATZ ZU OELEN), V.	427 73	42700	58	4
GRAPHIT, NATUERLICH, GH.	407 40	40740	50	4
GRAPHIT, NATUERLICH, V.	422 86	42200	58	4
GRAPHITELEKTRODEN, H.	250 37	25030	30	2
GRAPHITERZEUGNISSE, FEUERFESTE, H.	223 40	22340	16	2
GRAPHITERZEUGNISSE, TECHNISCHE, EH.	439 91	43991	65	4

GRAPHITERZEUGNISSE

BETRIEBS- UND AEBNLICHE BENENNUNGEN	WZ- NUMMER 1979	AZ- SIGNIERNUMMER	BZ- NUMMER	BZ- KATEGORIE
GRAPHITERZEUGNISSE, TECHNISCHE, GH.	416 65	41660	55	4
GRAPHITERZEUGNISSE, TECHNISCHE, V.	427 75	42700	58	4
GRAPHOLOGE, SELBSTAENDIG	751 40	75140	82	7
GRAS, ERZG. (OHNE EIGENE VIEHHALTUNG)	* 011 24	02100	01	0
GRASSAMEN, EH.	439 20	43920	65	4
GRASSAMEN, ERZG.	* 011 10	02100	01	0
GRASSAMEN, GH.	401 14	40110	50	4
GRASSAMEN, V.	421 11	42100	58	4
GRASSCHEREN, MECHANISCHE (NICHT GARTEN- UND HECKENSCHEREN), H.	256 05	25600	32	2
GRAUBLAUES STEINZEUG, H.	224 21	22420	17	2
GRAUGUSSGIESSEREI	234 00	23400	19	2
GRAUKARTON, H.	264 65	26400	36	2
GRAUPEN, EH.	431 49	43149	59	4
GRAUPEN, GH.	411 79	41179	52	4
GRAUPEN, H.	281 50	28100	44	2
GRAUPEN, V.	423 37	42300	58	4
GRAVIERANSTALT (BEARBEITUNG VON EDELSTEINEN)	258 91	25891	33	2
GRAVIERANSTALT (H. VON SCHMUCK AUS EDELMETALL, EDELMETALLPLATTIERUNGEN, ECHTEN PERLEN, EDELSTEINEN, SCHMUCKSTEINEN U.A.E.)	258 95	25894	33	2
GRAVIERANSTALT (METALLGRAVIERUNG; NICHT GLASVEREDLUNG, H. VON SCHMUCK, BEARBEITUNG VON EDELSTEINEN) ..	256 89	25690	32	2
GRAVIERANSTALT (VEREDLUNG VON FLACHGLAS)	227 72	22770	17	2
GRAVIERANSTALT (VEREDLUNG VON HOHLGLAS)	227 74	22770	17	2
GRAVIEREN VON GLAS (VEREDLUNG VON FLACHGLAS)	227 72	22770	17	2
GRAVIEREN VON GLAS (VEREDLUNG VON HOHLGLAS)	227 74	22770	17	2
GRAVIERUNGEN, VERLAG	760 91	76080	84	7
GREGE (KOKONFAEDEN), GH.	402 19	40218	50	4
GREGE (KOKONFAEDEN), V.	421 53	42100	58	4
GREIFER (NICHT GREIFERAUFZUEGE FUER DIE LANDWIRTSCHAFT), H.	242 21	24220	23	2
GREIFERAUFZUEGE FUER DIE LANDWIRTSCHAFT, H.	242 30	24230	23	2
GRENZAUF SICHTSSTELLE (ZOLL)	* 9.0 35	90100	97	9
GRENZDURCHGANGSLAGER FUER AUSSIEDLER, FLUECHTLINGE, VERTRIEBENE, ZUWANDERER (GEBIETSKOERPERSCHAFT) ..	* 9.0 64	90964	77	7
GRENZDURCHGANGSLAGER FUER AUSSIEDLER, FLUECHTLINGE, VERTRIEBENE, ZUWANDERER (ORGANISATION OH.E.)	* 8.0 64	89964	77	7
GRENZFLAECHEAKTIVE STOFFE UND ZUBEREITUNGEN, GH.	416 61	41660	55	4
GRENZFLAECHEAKTIVE STOFFE UND ZUBEREITUNGEN, V.	427 73	42700	58	4
GRENZPOLIZEI	* 9.2 11	90100	97	9
GRENZSCHUTZEINZELDIENT	* 9.2 20	90100	97	9
GRENZSPEDITION (NICHT GUETERBEFOERDERUNG)	551 10	55110	72	5
GRENZSTEINE AUS NATURSTEIN, H.	222 81	22281	16	2
GRENZZOLLAMT	* 9.0 35	90100	97	9
GRIEBEN, H.	291 60	29160	44	2
GRIECHISCH-ORTHODOXE KIRCHE	* 811 10	81100	94	8
GRIECHISCHE HANDELSBANK GMBH	601 30	60100	73	6
GRIESS, (WEIZEN-), H.	281 10	28100	44	2
GRIESS, EH.	431 49	43149	59	4
GRIESS, GH.	411 79	41179	52	4
GRIESS, V.	423 37	42300	58	4
GRILLGERAETE (NICHT ELEKTRISCHE), H.	256 66	25666	32	2
GRILLGERAETE FUER GARTEN UND CAMPING, EH.	433 15	43315	61	4
GRILLGERAETE FUER GARTEN UND CAMPING, GH.	413 15	41315	54	4
GRILLGERAETE FUER GARTEN UND CAMPING, V.	425 11	42500	58	4
GRILLGERAETE FUER GARTEN UND CAMPING, VHV.	429 51	42900	58	4

GROSSMUSIKINSTRUMENTE

BETRIEBS- UND AEBNLICHE BENENNUNGEN	WZ- NUMMER 1979	AZ- SIGNIERNUMMER	
GRILLGERAETE, ELEKTRISCHE, H.	250 50	25050	30 2
GROB- UND FEINKERAMISCHE BAUSTOFFE UND -ELEMENTE, GH.	407 40	40740	50 4
GROB- UND FEINKERAMISCHE BAUSTOFFE UND -ELEMENTE, V.	422 86	42200	58 4
GROBGARNDECKEN (NICHT SCHLAF- UND REISEDECKEN), H.	275 32	27530	40 2
GROBGARNGEWEBE, H.	275 32	27530	40 2
GROBGARNSPINNSTOFFWAREN, H.	275 32	27530	40 2
GROBKERAMIK (ZIEGELEIERZEUGNISSE), H.	223 70	22370	16 2
GROBKERAMIK, FEUERFEST, H.	223 40	22340	16 2
GROBSCHNITT (RAUCHTABAK), H.	299 15	29910	45 2
GROBSTEINZEUG UND GROBSTEINZEUGWAREN, H.	223 10	22310	16 2
GROBSTEINZEUG, GH.	407 40	40740	50 4
GROBSTEINZEUG, V.	422 86	42200	58 4
GROBZERKLEINERUNGSMASCHINEN FUER HARTE ROHSTOFFE (BRECHER), H.	242 25	24220	23 2
GROESSENREGELUNGSGERAETE FUER DIE AUTOMATISCHE REGELUNG ELEKTRISCHER UND NICHELEKTRISCHER GROESSEN, ELEKTRISCHE, H.	250 61	25060	30 2
GROSS- UND SCHNELLWAAGEN, EH.	439 91	43991	65 4
GROSS- UND SCHNELLWAAGEN, GH.	416 49	41649	55 4
GROSS- UND SCHNELLWAAGEN, H.	242 92	24290	23 2
GROSS- UND SCHNELLWAAGEN, V.	427 47	42700	58 4
GROSSARMATUREN, H.	242 91	24290	23 2
GROSSBANK	601 10	60100	73 6
GROSSBEHAELTER AUS STAHL UND LEICHTMETALL FUER FESTE STOFFE (ORTSFESTE BEHAELTERBAUTEN), H.	240 10	24000	22 2
GROSSBEHAELTER AUS STAHL UND LEICHTMETALL FUER FLUESSIGE UND GASFOERMIGE STOFFE (ORTSFESTE BEHAELTER MIT MEHR ALS 100 M3 FASSUNGSVERMOEGEN, TRANSPORTGROSSBEHAELTER UEBER 3 M3 NUTZRAUM; NICHT MILCHTANKS), H.	241 05	24100	22 2
GROSSE HOCHSEEFISCHEREI	071 10	07110	05 0
GROSSFLAECHENRASENMAEHER, H.	242 30	24230	23 2
GROSSFOERDERANLAGEN, H.	242 21	24220	23 2
GROSSFORMATIGE FERTIGBAUTEILE AUS BETON FUER DEN HOCHBAU, H. OHNE MONTAGE	222 38	22230	16 2
GROSSFORMATIGE FERTIGBAUTEILE AUS BETON FUER DEN HOCHBAU, H. UND MONTAGE DURCH BETRIEBS- ODER UNTERNEHMENSEIGENE MONTAGETRUPPS	300 51	30051	46 3
GROSSFORMATIGE FERTIGBAUTEILE AUS BETON FUER DEN HOCHBAU, MONTAGE	300 53	30053	46 3
GROSSGARAGE	512 90	51290	68 5
GROSSGASMASCHINEN FUER KOKEREI- UND HOCHOFENGAS, H.	242 92	24290	23 2
GROSSKAELTENMASCHINEN UND -ANLAGEN UEBER 0,4 KW, H.	242 92	24290	23 2
GROSSKAFFEE MASCHINEN (UEBER 2 L NUTZINHALT), GH.	416 49	41649	55 4
GROSSKAFFEE MASCHINEN (UEBER 2 L NUTZINHALT), H.	242 40	24240	23 2
GROSSKAFFEE MASCHINEN (UEBER 2 L NUTZINHALT), V.	427 47	42700	58 4
GROSSKAFFEE MUEHLEN FUER GEWERBLICHE ZWECHE, H.	242 40	24240	23 2
GROSSKOCHANLAGEN (NICHT FLEISCHEREIKOCHANLAGEN, NICHT KESSELOEFEN, SPEZIALOEFEN AUS STAHLBLECH FUER HANDWERKLICHEN UND KLEINGEWERBLICHEN BEDARF), H.	256 40	25640	32 2
GROSSKUECHE MIT FESTEM ABNEHMERKREIS (GEBIETSKOERPERSCHAFT)	* 9.. 57	90957	76 7
GROSSKUECHE MIT FESTEM ABNEHMERKREIS (ORGANISATION OH.E.)	* 8.. 57	89957	76 7
GROSSKUECHE MIT FESTEM ABNEHMERKREIS (SOZIALVERSICHERUNG)	* 98.. 57	98957	76 7
GROSSKUECHE MIT FESTEM ABNEHMERKREIS (UNTERNEHMEN)	715 00	71500	76 7
GROSSKUECHENGERAETE (NICHT GROSSKUECHENMASCHINEN), H.	256 40	25640	32 2
GROSSKUECHENMASCHINEN UND -EINRICHTUNGEN (NICHT GROSSKUECHENGERAETE), H.	242 40	24240	23 2
GROSSKUECHENMASCHINEN UND -EINRICHTUNGEN, GH.	416 49	41649	55 4
GROSSKUECHENMASCHINEN UND -EINRICHTUNGEN, V.	427 47	42700	58 4
GROSSLEBENSVERSICHERUNG	611 10	61100	74 6
GROSSMUSIKINSTRUMENTE (NICHT MUSIKBOXEN, MUSIKWERKE, ELEKTRISCHE KLAVIERE ODER ORGELN), H.	258 11	25811	33 2
GROSSMUSIKINSTRUMENTE, EH.	434 50	43450	61 4
GROSSMUSIKINSTRUMENTE, GH.	413 75	41375	54 4

GROSSMUSIKINSTRUMENTE

BETRIEBS- UND AEHNliche BENENNUNGEN	WZ- NUMMER 1979	AZ- SIGNIERNUMMER	BZ-	
GROSSMUSIKINSTRUMENTE, V.	425 75	42500	58	
GROSSRAUMDEFEN (NICHT ELEKTRISCHE RAUMHEIZGERAETE, HEIZAPPARATE FUER FESTE, GASFOERMIGE UND FLUESSIGE BRENNSTOFFE, KACHELOEFEN), H.	256 40	25640	32	2
GROSSROESTEREI FUER KAFFEE	296 11	29610	44	2
GROSSSCHLAECHTEREI (GH. MIT FLEISCH UND FLEISCHWAREN)	411 55	41150	52	4
GROSSSCHLAECHTEREI (NICHT GH. MIT FLEISCH, KOMMUNALER SCHLACHTHOF)	291 10	29110	44	2
GROSSSTAGEBAUGERAETE UEBER 100 T KONSTRUKTIONSGEWICHT, H.	242 21	24220	23	2
GROSSUHREN, EH.	439 50	43950	65	4
GROSSUHREN, GH.	414 61	41460	54	4
GROSSUHREN, H.	254 00	25400	31	2
GROSSUHREN, V.	426 60	42600	58	4
GROSSWAESCHEREI	731 11	73120	78	7
GRUBBER (NICHT DEREN VERSCHLEISSTEILE), H.	242 30	24230	23	2
GRUBENAUSBAU	300 77	30077	46	3
GRUBENAUSBAUEINRICHTUNGEN AUS STAHL UND LEICHTMETALL, AUCH HYDRAULISCHE (NICHT SCHACHTAUSBAUTEN), H. .	240 50	24000	22	2
GRUBENAUSBAUEINRICHTUNGEN, GH.	416 49	41649	55	4
GRUBENAUSBAUEINRICHTUNGEN, V.	427 47	42700	58	4
GRUBENAUSBAUKONSTRUKTIONEN AUS STAHL UND LEICHTMETALL (NICHT SCHACHTAUSBAUTEN), H.	240 50	24000	22	2
GRUBENENTLEERUNG, FAEKALIENABFUHR (GEBIETSKOERPERSCHAFT)	* 9.8 20	90420	81	7
GRUBENENTLEERUNG, FAEKALIENABFUHR (UNTERNEHMEN)	745 20	74520	81	7
GRUBENGAS, GEW.	110 11	11000	07	1
GRUBENHOLZ, GH.	407 11	40710	50	4
GRUBENHOLZ, H.	260 10	26010	34	2
GRUBENHOLZ, V.	422 81	42200	58	4
GRUBENLOKOMOTIVEN, GH.	416 19	41619	55	4
GRUBENLOKOMOTIVEN, H.	247 10	24700	28	2
GRUBENLOKOMOTIVEN, V.	427 10	42700	58	4
GRUBENSTEMPEL, H.	240 50	24000	22	2
GRUBENVENTILATOREN FUER DEN BERGBAU, H.	242 21	24220	23	2
GRUBENWAGEN FUER DEN BERGBAU, H.	247 45	24700	28	2
GRUEHERDE, H.	256 40	25640	32	2
GRUEN- UND SILOMAIS, ERZG. (OHNE EIGENE VIEHHALTUNG)	* 011 24	02100	01	0
GRUENANLAGE (GEBIETSKOERPERSCHAFT)	* 9.. 88	90988	83	7
GRUENANLAGE, PFLEGE	* 031 10	03110	03	0
GRUENFLAECHEN; ANLAGE, EINSAAAT, BEPFLANZUNG, PFLEGE	* 031 10	03110	03	0
GRUENFLAECHENAMT	* 9.6 10	90100	97	9
GRUENFUTTERTROCKNUNG	* 017 00	02900	01	0
GRUENKERNERZEUGNISSE, H.	281 50	28100	44	2
GRUENSTEIN, GEW.	221 57	22190	15	2
GRUETZEN, EH.	431 49	43149	59	4
GRUETZEN, GH.	411 79	41179	52	4
GRUETZEN, H.	281 50	28100	44	2
GRUETZEN, V.	423 37	42300	58	4
GRUNDBAU (GRUENDUNGEN), BUERO FUER BAUFACHLICHE BEGUTACHTUNG	784 35	78430	87	7
GRUNDBAU, INGENIEURBUERO FUER TECHNISCHE FACHPLANUNG	784 33	78430	87	7
GRUNDBUCHAMT BEIM AMTSGERICHT	* 9.3 10	90100	97	9
GRUNDBUCHAMT, (GEMEINDE-)	* 9.2 45	90100	97	9
GRUNDGEWEBE FUER HANDARBEITEN, EH.	432 55	43255	60	4
GRUNDGEWEBE FUER HANDARBEITEN, GH.	412 45	41240	53	4
GRUNDGEWEBE FUER HANDARBEITEN, V.	424 50	42400	58	4
GRUNDIERANSTALT (VEREDLUNG VON HOLZ-, KORB- UND FLECHTWAREN)	261 90	26132	34	2

BETRIEBS- UND ÄHNLICHE BENENNUNGEN	WZ- NUMMER 1979	BZ- SIGNIERNUMMER	
GRUNDIG BANK GMBH	601 30	60100	73 6
GRUNDKREDITANSTALT, OEFFENTLICH-RECHTLICHE (NICHT INSTITUT DES SPARKASSENWESENS)	604 60	60400	73 6
GRUNDKREDITBANK EG	603 40	60340	73 6
GRUNDSCHULE (GEBIETSKOERPERSCHAFT)	* 9.. 75	90975	82 7
GRUNDSCHULE (ORGANISATION OH.E.)	* 8.. 75	89975	82 7
GRUNDSCHULE (UNTERNEHMEN)	751 51	75151	82 7
GRUNDSTOFFE FUER ALKOHOLISCHE UND ALKOHOLFREIE GETRAENKE, H.	296 90	29680	44 2
GRUNDSTOFFE, CHEMISCHE (AUCH MIT ANSCHLIESSENDER WEITERVERARBEITUNG), H.	200 10	20010	11 2
GRUNDSTOFFE, CHEMISCHE, EH.	436 61	43661	63 4
GRUNDSTOFFE, CHEMISCHE, GH.	404 10	40400	50 4
GRUNDSTOFFE, CHEMISCHE, V.	422 20	42200	58 4
GRUNDSTOFFE, ORGANISCHE UND ANORGANISCHE, H.	200 10	20010	11 2
GRUNDSTUECKE, AN- UND VERKAUF FUER EIGENE RECHNUNG	794 15	79410	92 7
GRUNDSTUECKS-, GEBAEUDE-, PERSONEN-, SCHIFFS- UND TRANSPORTBEWACHUNG	789 61	78960	90 7
GRUNDSTUECKS-, HAUS- UND WOHNUMGSMANAGEMENT	794 50	79450	92 7
GRUNDSTUECKSGESELLSCHAFT (VERMIETUNG VON EIGENEN WOHNUNGEN)	794 11	79410	92 7
GRUNDSTUECKSMAKLER, -VERMITTLUNG, -VERWALTUNG	794 50	79450	92 7
GRUNDSTUECKSMANAGEMENT, -VERFAHRUNG	794 99	79499	92 7
GRUNDSTUECKSWESSEN (NICHT WOHNUNGSUNTERNEHMEN, GRUNDSTUECKS- UND WOHNUMGSMANAGEMENT UND -VERMITTLUNG, VERMIETUNG VON EIGENEN FILMATELIERS)	794 99	79499	92 7
GRUNDWASSERGEWINNUNG UND -AUFBEREITUNG FUER DIE SELBSTVERSORGUNG	107 40	10700	06 1
GRUNDWASSERGEWINNUNG, -AUFBEREITUNG UND -VERTEILUNG FUER DIE OEFFENTLICHE VERSORGUNG	107 10	10700	06 1
GRUNELIUS & CO (PRIVATBANKHAUS)	601 70	60100	73 6
QUELLEANLAGEN, H.	242 30	24230	23 2
GUERTEL AUS LEDER, KUNSTLEDER UND ANDEREN KUNSTSTOFFOLIEN ODER SONSTIGEN STOFFEN (NICHT AUS TEXTILEN SPINNSTOFFEN), H.	271 01	27100	38 2
GUERTEL AUS TEXTILEN SPINNSTOFFEN, H.	276 46	27640	41 2
GUERTEL FUER HERREN UND DAMEN, EH.	432 41	43247	60 4
GUERTEL FUER KINDER, EH.	432 37	43230	60 4
GUERTEL, GH.	412 50	41250	53 4
GUERTEL, V.	424 34	42400	58 4
GUERTEL, VHV.	429 45	42900	58 4
GUERTELSCHNALLEN UND -SCHLIESSEN AUS METALL, H.	256 91	25690	32 2
GUERTLENEI	256 91	25690	32 2
GUETER- UND PERSONENBEFÖRDERUNG IN KÜSTENGEWÄSSERN	514 15	51410	70 5
GUETER- UND PERSONENBEFÖRDERUNG ÜBER SEE	514 11	51410	70 5
GUETERABFERTIGUNG (DEUTSCHE BUNDESBahn)	* 511 10	51110	66 5
GUETERABFERTIGUNG (NICHT DEUTSCHE BUNDESBahn)	511 50	51150	66 5
GUETERBEFÖRDERUNG, -TRANSPORT (ABFALLE, RADIOAKTIVE STOFFE, LEBENDE TIERE SOWEIT NICHT SCHLACHTVIEH)	* 512 79	51273	68 5
GUETERBEFÖRDERUNG, -TRANSPORT (SEESCHIFFFAHRT)	514 11	51410	70 5
GUETERBEFÖRDERUNG, -TRANSPORT IN DER BINNENSCHIFFFAHRT (PARTIKULIERE)	513 17	51313	69 5
GUETERBEFÖRDERUNG, -TRANSPORT IN DER BINNENSCHIFFFAHRT (REEDEREIEN)	513 14	51313	69 5
GUETERBEFÖRDERUNG, -TRANSPORT IN DER HAFENSCHIFFFAHRT	513 19	51319	69 5
GUETERBEFÖRDERUNG, -TRANSPORT IN DER KÜSTENSCHIFFFAHRT	514 15	51410	70 5
GUETERBEFÖRDERUNG, -TRANSPORT MIT EISENBÄHNEN (DEUTSCHE BUNDESBahn)	* 511 10	51110	66 5
GUETERBEFÖRDERUNG, -TRANSPORT MIT EISENBÄHNEN (NICHT DEUTSCHE BUNDESBahn)	511 50	51150	66 5
GUETERBEFÖRDERUNG, -TRANSPORT MIT GESpanNFahrzeugen	* 512 79	51273	68 5
GUETERBEFÖRDERUNG, -TRANSPORT MIT KRAFTFAHRZEUGEN IM FERNVERKEHR, GENEHMIGUNGSPFLICHTIG (NICHT UMZUGSVERKEHR)	* 512 74	51273	68 5
GUETERBEFÖRDERUNG, -TRANSPORT MIT KRAFTFAHRZEUGEN IM NAHVERKEHR, ERLAUBNISPF LICHTIG (NICHT UMZUGSVERKEHR)	* 512 71	51273	68 5
GUETERBEFÖRDERUNG, -TRANSPORT MIT LUFTFAHRZEUGEN	515 10	51510	71 5

GUETERBEFOERDERUNG

BETRIEBS- UND AEHNLICHE BENENNUNGEN	WZ-		AZ-	
	NUMMER	1979	SIGNIERNUMMER	BZ-
GUETERBEFOERDERUNG, -TRANSPORT MIT PERSONENKRAFTWAGEN	*	512 79	51273	68 5
GUETERBEFOERDERUNG, -TRANSPORT, ERLAUBNISFREI	*	512 79	51273	68 5
GUETERBEFOERDERUNG, -TRANSPORT, FREIGESTELLT	*	512 79	51273	68 5
GUETERFERNVERKEHR MIT KRAFTFAHRZEUGEN, GENEHMIGUNGSPFLICHTIG (NICHT UMZUGSVERKEHR)	*	512 74	51273	68 5
GUETERNAHVERKEHR MIT KRAFTFAHRZEUGEN, ERLAUBNISPFLICHTIG (NICHT UMZUGSVERKEHR)	*	512 71	51273	68 5
GUETERSCHIFFFAHRT (BINNENSCHIFFFAHRT DURCH PARTIKULIERE)		513 17	51313	69 5
GUETERSCHIFFFAHRT (BINNENSCHIFFFAHRT DURCH REEDEREIEN)		513 14	51313	69 5
GUETERSCHIFFFAHRT (KUESTENSCHIFFFAHRT)		514 15	51410	70 5
GUETERSCHIFFFAHRT (SEESCHIFFFAHRT)		514 11	51410	70 5
GUETERWAGEN (INDUSTRIEBAHNWAGEN), H.		247 45	24700	28 2
GUETERWAGEN, SCHIENENGEBUNDENE (NICHT INDUSTRIEBAHNWAGEN), H.		247 41	24700	28 2
GUETERWAGENVERMIETUNG, -VERLEIH		791 60	79160	91 7
GUMMEN, NATUERLICHE (NICHT GEREINIGTE UND VEREDELTE), GH.		404 10	40400	50 4
GUMMEN, NATUERLICHE (NICHT GEREINIGTE UND VEREDELTE), V.		422 20	42200	58 4
GUMMI, GH.		404 60	40400	50 4
GUMMI, V.		422 20	42200	58 4
GUMMIABFAELLE, GH.		408 79	40870	51 4
GUMMIABFAELLE, V.		428 70	42800	58 4
GUMMIASBESTWAREN, H.		222 70	22270	16 2
GUMMIASBESTWAREN, TECHNISCHE, EH.		439 91	43991	65 4
GUMMIASBESTWAREN, TECHNISCHE, GH.		416 65	41660	55 4
GUMMIASBESTWAREN, TECHNISCHE, V.		427 75	42700	58 4
GUMMIBAELE, H.		213 50	21350	14 2
GUMMIBESEN UND -BUERSTEN, H.		213 50	21350	14 2
GUMMIBONBONS (ZUCKERWAREN), H.		287 03	28700	44 2
GUMMIBONBONS (ZUCKERWAREN; NICHT DIAETETISCHE), EH.		431 44	43144	59 4
GUMMIBONBONS (ZUCKERWAREN; NICHT DIAETETISCHE), GH.		411 36	41130	52 4
GUMMIBONBONS (ZUCKERWAREN; NICHT DIAETETISCHE), V.		423 33	42300	58 4
GUMMIERTE GEWEBE, H.		213 50	21350	14 2
GUMMIERTER STOFF, H.		213 50	21350	14 2
GUMMIERTES PAPIER (NICHT GUMMIERTE ETIKETTEN UND SIEGELMARKEN), H.		265 21	26530	36 2
GUMMIERTES UND SELBSTKLEBENDES PAPIER, EH.		435 11	43510	62 4
GUMMIERTES UND SELBSTKLEBENDES PAPIER, GH.		419 17	41917	57 4
GUMMIERTES UND SELBSTKLEBENDES PAPIER, H.		265 21	26530	36 2
GUMMIERTES UND SELBSTKLEBENDES PAPIER, V.		428 54	42800	58 4
GUMMIFAEDEN, H.		213 50	21350	14 2
GUMMIFAEDEN, UMSPONNENE, H.		275 95	27590	40 2
GUMMIFUSSBODENBELAEGE, H.		213 50	21350	14 2
GUMMIHAAR, H.		213 50	21350	14 2
GUMMIHANDSCHUHE, H.		213 50	21350	14 2
GUMMILOESUNG, H.		213 50	21350	14 2
GUMMIHAHLGUT UND -REGENERAT, H.		213 50	21350	14 2
GUMMIMATTEN, H.		213 50	21350	14 2
GUMMIMETALLVERBINDUNGEN, H.		213 50	21350	14 2
GUMMISCHUHE UND -STIEFEL, H.		213 50	21350	14 2
GUMMISTEMPEL, H.		257 30	25720	33 2
GUMMISTOFFEN (TECHNISCHER BEDARF; NICHT LABORBEDARF), GH.		416 65	41660	55 4
GUMMISTOFFEN (LABORBEDARF), EH.		436 40	43640	63 4
GUMMISTOFFEN (LABORBEDARF), GH.		418 35	41830	56 4
GUMMISTOFFEN (LABORBEDARF), V.		428 14	42800	58 4
GUMMISTOFFEN (TECHNISCHER BEDARF; NICHT LABORBEDARF), EH.		439 91	43991	65 4

BETRIEBS- UND AEHNLICHE BENENNUNGEN	WZ- NUMMER 1979	AZ- SIGNIERNUMMER	BZ- SIGNIERNUMMER	
GUMMISTOPFEN (TECHNISCHER BEDARF; NICHT LABORBEDARF), V.	427 75	42700	58	4
GUMMISTRUEMPFE, H.	252 70	25270	31	2
GUMMIVERARBEITUNGSMASCHINEN, H.	242 40	24240	23	2
GUMMIWALZEN, H.	213 50	21350	14	2
GUMMIWAREN (NICHT BEREIFUNGEN, GENAHEUTE REGENSCHUTZBEKLEIDUNG AUS GUMMI), H.	213 50	21350	14	2
GUMMIWAREN, MEDIZINISCHE, EH.	436 40	43640	63	4
GUMMIWAREN, MEDIZINISCHE, GH.	418 35	41830	56	4
GUMMIWAREN, MEDIZINISCHE, H.	213 50	21350	14	2
GUMMIWAREN, MEDIZINISCHE, V.	428 14	42800	58	4
GUMMIWAREN, TECHNISCHE, EH.	439 91	43991	65	4
GUMMIWAREN, TECHNISCHE, GH.	416 65	41660	55	4
GUMMIWAREN, TECHNISCHE, H.	213 50	21350	14	2
GUMMIWAREN, TECHNISCHE, V.	427 75	42700	58	4
GUMMIWAREN, TECHNISCHE, VHV.	429 75	42900	58	4
GURKENKONSERVEN, H.	286 01	28600	44	2
GURTE, AUCH ELASTISCHE, H.	275 95	27590	40	2
GURTWEBEREI	275 95	27590	40	2
GUSS (EISEN-, STAHL- UND TEMPERGUSS), GH.	406 45	40600	50	4
GUSS (EISEN-, STAHL- UND TEMPERGUSS), H.	234 00	23400	19	2
GUSS (NE-METALL- UND EDELMETALLGUSS), GH.	406 75	40600	50	4
GUSS (NE-METALL- UND EDELMETALLGUSS), H.	236 00	23600	19	2
GUSS, V.	422 60	42200	58	4
GUSSBADEWANNEN, H.	234 00	23400	19	2
GUSSEISEN MIT LAMELLEN- ODER KUGELGRAPHIT, H.	234 00	23400	19	2
GUSSGLAS (FLACHGLAS), GH.	407 60	40760	50	4
GUSSGLAS (FLACHGLAS), V.	422 86	42200	58	4
GUSSGLAS (FLACHGLAS; NICHT TECHNISCHES GLAS), H.	227 10	22710	17	2
GUSSPUTZEREI	234 00	23400	19	2
GUSSPUTZMASCHINEN, H.	242 21	24220	23	2
GUTACHTER, BAUFACHLICHEP	784 35	78430	87	7
GUTTAPERCHA, GH.	404 60	40400	50	4
GUTTAPERCHA, V.	422 20	42200	58	4
GUTTAPERCHAWAREN, H.	213 50	21350	14	2
GUTTAPERCHAZUBEREITUNGEN (DENTALMEDIZINISCHE ERZEUGNISSE), H.	200 31	20031	11	2
GYMNASIUM (GEBIETSKOERPERSCHAFT)	* 9.. 75	90975	82	7
GYMNASIUM (ORGANISATION OH.E.)	* 8.. 75	89975	82	7
GYMNASIUM (UNTERNEHMEN)	751 51	75151	82	7
GYMNASTIKGEPAEETE (NICHT BAELE AUS GUMMI ODER KUNSTSTOFF), H.	258 60	25860	33	2
GYMNASTIKHALLE (GEBIETSKOERPERSCHAFT)	* 9.. 86	90986	83	7
GYMNASTIKHALLE (ORGANISATION OH.E.)	* 8.. 86	89986	83	7
GYMNASTIKHALLE (UNTERNEHMEN)	755 81	75580	83	7
GYMNASTIKLEHRER, SELBSTAENDIG	755 87	75580	83	7
GYMNASTIKSANDALEN MIT OBERTEIL AUS LEDER, KUNSTSTOFF ODER TEXTILIEN (NICHT SCHUHE AUS GUMMI ODER KUNSTSTOFF), H.	272 10	27210	39	2
GYMNASTIKSCHULE, NICHT SCHULE DER BERUFLICHEN AUS- UND FORTBILDUNG (GEBIETSKOERPERSCHAFT)	* 9.. 87	90987	83	7
GYMNASTIKSCHULE, NICHT SCHULE DER BERUFLICHEN AUS- UND FORTBILDUNG (ORGANISATION OH.E.)	* 8.. 87	89987	83	7
GYMNASTIKSCHULE, NICHT SCHULE DER BERUFLICHEN AUS- UND FORTBILDUNG (UNTERNEHMEN)	755 87	75580	83	7
GYNAEKOLOGE	771 11	77111	85	7



BETRIEBS- UND AEBNLIICHE BENENNUNGEN	HAECKSELMASCHINEN	
	VZ- NUMMER 1979	AZ- SIGNIERNUMMER
HAARBEHANDLUNG FUER DAMEN	735 14	73514 79 7
HAARBEHANDLUNG FUER DAMEN UND HERREN	735 11	73511 79 7
HAARBEHANDLUNG FUER HERREN	735 17	73517 79 7
HAARBEHANDLUNGSGERAETE FUER GEWERBE, ELEKTRISCHE, H.	250 37	25030 30 2
HAARBEHANDLUNGSGERAETE, ELEKTRISCHE (NICHT FUER GEWERBLICHE ZWECKE), H.	250 50	25050 30 2
HAARE (FEINE TIERHAARE VON LEBENDEN PELZTIEREN), GEW.	* 034 40	03400 03 0
HAARE (NATUERLICHE, FUER DIE PINSEL-, BESEN- UND BUESTENHERSTELLUNG), ZURICHTUNG	261 70	26170 34 2
HAARE (TIERHAARE; NICHT FEINE TIERHAARE VON LEBENDEN PELZTIEREN), GEW.	* 034 70	03400 03 0
HAARENTFERNUNGSMITTEL, H.	200 33	20033 11 2
HAARERSATZ, HAARTEILE, EH.	439 91	43991 65 4
HAARERSATZ, HAARTEILE, GH.	418 50	41850 56 4
HAARERSATZ, HAARTEILE, H.	276 46	27640 41 2
HAARERSATZ, HAARTEILE, V.	428 14	42800 58 4
HAARFILZ, H.	275 95	27590 40 2
HAARGARN, H.	275 11	27510 40 2
HAARNADELN, H.	256 91	25690 32 2
HAARNETZE, H.	275 95	27590 40 2
HAARPFLEGE FUER DAMEN	735 14	73514 79 7
HAARPFLEGE FUER DAMEN UND HERREN	735 11	73511 79 7
HAARPFLEGE FUER HERREN	735 17	73517 79 7
HAARPFLEGEMITTEL, EH.	436 50	43650 63 4
HAARPFLEGEMITTEL, GH.	418 60	41870 56 4
HAARPFLEGEMITTEL, H.	200 33	20033 11 2
HAARPFLEGEMITTEL, V.	428 17	42800 58 4
HAARPFLEGEMITTEL, VHV.	429 84	42900 58 4
HAARSCHMUCK AUS EDELMETALL, EDELMETALLPLATTIERUNGEN, ECHTEN PERLEN, EDELSTEINEN, SCHMUCKSTEINEN U.AE., H.	258 95	25894 33 2
HAARSCHNEIDEMASCHINEN (NICHT ELEKTRISCHE), H.	256 21	25620 32 2
HAARSCHNEIDEMASCHINEN, ELEKTRISCHE, EH.	439 91	43991 65 4
HAARSCHNEIDEMASCHINEN, ELEKTRISCHE, GH.	418 50	41850 56 4
HAARSCHNEIDEMASCHINEN, ELEKTRISCHE, H.	250 37	25030 30 2
HAARSCHNEIDEMASCHINEN, ELEKTRISCHE, V.	428 14	42800 58 4
HAARTEILE, H.	276 46	27640 41 2
HAARWASCH- UND -PFLEGEMITTEL, H.	200 33	20033 11 2
HAARWILD, LEBEND, GH.	401 55	40155 50 4
HAARWILD, LEBEND, V.	421 17	42100 58 4
HACKEN, EH.	433 15	43315 61 4
HACKEN, GH.	413 18	41317 54 4
HACKEN, H.	256 05	25600 32 2
HACKEN, V.	425 11	42500 58 4
HACKFRUCHTBAU (ERZG. VON KARTOFFELN, ZUCKERRUEBEN)	* 011 10	02100 01 0
HACKFRUCHTBAU (ERZG. VON RUNKEL- UND KOHLRUEBEN)	* 011 24	02100 01 0
HACKFRUCHTKULTURMASCHINEN, H.	242 30	24230 23 2
HACKMASCHINEN FUER DIE SAAT- UND PFLANZENPFLEGE, H.	242 30	24230 23 2
HACKMASCHINEN FUER HOLZ, H.	242 71	24290 23 2
HACKSCHNITZEL (SAEGEWERKSABFALL), GEW.	260 10	26010 34 2
HACKSCHNITZEL (SAEGEWERKSABFALL), GH.	407 14	40710 50 4
HACKSCHNITZEL (SAEGEWERKSABFALL), V.	422 84	42200 58 4
HADERN, GH.	408 74	40870 51 4
HADERN, V.	428 70	42800 58 4
HAECKSELMASCHINEN, H.	242 30	24230 23 2

HAEHNCHENBRATEREI

BETRIEBS- UND AEHNLICHE BENENNUNGEN	WZ- NUMMER 1979	AZ- STIGIERNUMMER	BZ- STIGIERNUMMER	BZ- STIGIERNUMMER
HAEHNCHENBRATEREI (ZUM ABSATZ AN SELBSTVERBRAUCHER; DIREKTER ABSATZ)	431 43	43143	59	4
HAEHNCHENBRATEREI, ALS IMBISSHALLE BETRIEBEN	713 15	71315	76	7
HAEHNCHENBRATEREI, ALS SPEISEWIRTSCHAFT BETRIEBEN	713 11	71311	76	7
HAEHNE (ARMATUREN; NICHT AUS GROBSTEINZEUG), H.	242 91	24290	23	2
HAEHNE AUS GROBSTEINZEUG (ARMATUREN; ARMIERTE ODER GEPANZERTE), H.	223 10	22310	16	2
HAEKELEI	275 95	27590	40	2
HAEKELGALONWARE (GEWIRKTER GARDINENSTOFF), H.	275 51	27550	40	2
HAEKELGARN AUS WOLLE, ZELLULOSISCHEN ODER SYNTHETISCHEN FASERN (AUCH GEMISCHT), HANDELSFERTIGE AUFMACHUNG	275 21	27520	40	2
HAEKELWAREN (NICHT HAEKELGALONWARE), H.	275 95	27590	40	2
HAEKELWAREN, EH.	432 55	43255	60	4
HAEKELWAREN, GH.	412 45	41240	53	4
HAEKELWAREN, V.	424 50	42400	58	4
HAELSE FUER MUSIKINSTRUMENTE, H.	258 15	25815	33	2
HAEMMER (ELEKTROHAEMMER, ELEKTROWERKZEUGE BIS 2 KW), H.	250 37	25030	30	2
HAEMMER (HANDWERKZEUGE), W.	256 01	25600	32	2
HAEMMER (METALLBEARBEITUNGSMASCHINEN), H.	242 10	24210	23	2
HAEMMER (SPORTGERAETE), H.	258 60	25860	33	2
HAEMMER AUS HOLZ, H.	261 47	26140	34	2
HAEMMER AUS ROHHAUT, H.	271 04	27100	38	2
HAEMMER FUER DEN BERGBAU UND DIE INDUSTRIE DER STEINE UND ERDEN (DRUCKLUFTWERKZEUGE), H.	242 21	24220	23	2
HAENGEBAHNEN (TRANSPORTEINRICHTUNGEN), H.	242 21	24220	23	2
HAENGEMATTEN, H.	275 95	27590	40	2
HAEPEN, H.	256 01	25600	32	2
HAERTEKAEESTEN AUS STAEBLECH, H.	256 50	25650	32	2
HAERTEMITTEL, H.	200 27	20020	11	2
HAERTEN VON GLAS (VEREDLUNG VON FLACHGLAS)	227 72	22770	17	2
HAERTEN VON GLAS (VEREDLUNG VON HOHEGLAS)	227 74	22770	17	2
HAERTEN VON METALL (SOWEIT NICHT ZUR PRODUKTION GEGHOREND)	238 70	23870	21	2
HAERTER FUER KUNSTSTOFFE UND ERZEUGNISSE AUF KUNSTSTOFFBASIS, H.	200 27	20020	11	2
HAESPEL FUER DEN BERGBAU, H.	242 21	24220	23	2
HAESUSER AUS STAHL UND LEICHTMETALL (KOMPLETTE LEICHTBAUKONSTRUKTIONEN), H. UND MONTAGE	240 10	24000	22	2
HAESUSERMAKLER, -VERMITTLUNG, -VERWALTUNG	794 50	79450	92	7
HAEUETE (ROHE ODER GESALZENE), GH.	402 50	40250	50	4
HAEUETE (ROHE ODER GESALZENE), V.	421 55	42100	58	4
HAEUETE, ROHE, GEW.	291 10	29110	44	2
HAFEN (BINNENHAFEN)	513 90	51390	69	5
HAFEN (SEEHAFEN)	514 91	51491	70	5
HAFENAMT	* 9.7 27	90100	97	9
HAFENAUF SICHT, KOMMUNAL	* 9.2 45	90100	97	9
HAFENBAHN (NICHT DEUTSCHE BUNDESBahn)	511 50	51150	66	5
HAFENBAU	300 73	30073	46	3
HAFENBAUAMT	* 9.7 25	90100	97	9
HAFENBETRIEB (BINNENHAFEN, NICHT HAFENSCHIFFFAHRT)	513 90	51390	69	5
HAFENBETRIEBSLEITUNG (SEEHAFEN; NICHT HAFENSCHIFFFAHRT)	514 91	51491	70	5
HAFENLOTSBETRIEB (SEEHAFEN)	514 91	51491	70	5
HAFENPOLIZEI	* 9.2 11	90100	97	9
HAFENSCHIFFFAHRT, -SCHLEPPSCHIFFFAHRT	513 19	51319	69	5
HAFENSCHIFFE, H.	246 11	24610	27	2
HAFENUMSCHLAGBETRIEB (BINNENHAFEN)	513 90	51390	69	5
HAFENUMSCHLAGBETRIEB (SEEHAFEN)	514 91	51491	70	5

BETRIEBS- UND AEBNISCHE BENENNUNGEN	WZ- NUMMER 1979	AZ- SIGNIERNUMMER	
HAFERERZEUGNISSE, H.	281 50	28100	44 2
HAFNER, ANTON (PRIVATBANKHAUS)	601 70	60100	73 6
HAFNEREI	224 25	22420	17 2
HAFTANSTALT	* 9.3 40	90100	97 9
HAFTPFLICHT- UND UNFALLVERSICHERUNG	614 01	61400	74 6
HAFTPFLICHTVERBAND	614 01	61400	74 6
HAGELASSEKURANZ	614 03	61400	74 6
HAGELVERSICHERUNG	614 03	61400	74 6
HAKEN (GROBE DRAHTWAREN), H.	238 47	23840	21 2
HAKEN (METALLKURZWAREN), H.	256 91	25690	32 2
HALB- UND FERTIGFABRIKATE AUS NATURWERKSTEIN, H.	222 81	22281	16 2
HALB- UND FERTIGWAREN, ROHSTOFFE VERSCHIEDENER ART, O.A.S., GH.	419 81	41980	50 4
HALB- UND FERTIGWAREN, ROHSTOFFE VERSCHIEDENER ART, O.A.S., V.	428 81	42800	58 4
HALBEDELSTEINE (NATURLICHE), GEW.	221 57	22190	15 2
HALBEDELSTEINE (SYNTETISCHE), H.	200 27	20020	11 2
HALBEDELSTEINE, BEARBEITUNG	258 91	25891	33 2
HALBEDELSTEINE, EH.	439 50	43950	65 4
HALBEDELSTEINE, GH.	414 65	41460	54 4
HALBEDELSTEINE, V.	426 60	42600	58 4
HALBETUIS AUS PAPIER UND PAPPE, H.	265 25	26530	36 2
HALBFERTIGWAREN AUS HOLZ (NICHT SCHNITTHOLZ), GH.	407 17	40710	50 4
HALBFERTIGWAREN AUS HOLZ (NICHT SCHNITTHOLZ), V.	422 84	42200	58 4
HALBLEITER (HALBLEITERGELEICHRICHTERELEMENTE, -SAEULEN UND -GERAETE), H.	250 34	25030	30 2
HALBLEITER (WIDERSTANDSMATERIAL AUS NE-METALLEN), H.	233 50	23300	18 2
HALBLEITER, DISKRETE, H.	250 71	25070	30 2
HALBWAREN UND ROHSTOFFE VERSCHIEDENER ART, O.A.S., GH.	419 82	41980	50 4
HALBWAREN UND ROHSTOFFE VERSCHIEDENER ART, O.A.S., V.	428 82	42800	58 4
HALBZELLSTOFF, H.	264 11	26400	36 2
HALBZEUG AUS EISEN ODER STAHL (NICHT GESCHMIEDETES, GIESSEREIERZEUGNIS), H.	230 00	23000	18 2
HALBZEUG AUS EISEN ODER STAHL, GESCHMIEDET, H.	232 00	23200	21 2
HALBZEUG AUS EISEN ODER STAHL, GH.	406 45	40600	50 4
HALBZEUG AUS EISEN, STAHL ODER NE-METALL (NICHT DENTALMETALLHALBZEUG), V.	422 60	42200	58 4
HALBZEUG AUS KUNSTSTOFF, H.	210 00	21000	14 2
HALBZEUG AUS NE-METALL (NICHT DENTALMETALLHALBZEUG), GH.	406 75	40600	50 4
HALBZEUG AUS NE-METALLEN, EINSCHLIESSLICH EDELMETALLEN (NICHT SCHMUCKHALBFABRIKATE, BAENDER AUS ALUMINIUM BIS UNTER 0,200 MM STAERKE UND FOLIEN AUS UNEDLEN METALLEN), H.	233 50	23300	18 2
HALBZEUG AUS SCHAUMKUNSTSTOFF, H.	210 00	21000	14 2
HALBZEUG AUS STAHL, NE- ODER EDELMETALL (DENTALMETALLHALBZEUG), GH.	418 31	41830	56 4
HALBZEUG AUS STAHL, NE- ODER EDELMETALLEN (DENTALMETALLHALBZEUG), V.	428 14	42800	58 4
HALLBAUM, MAIER & CO. AG-LANDKREDITBANK	603 40	60340	73 6
HALLEN (FERTIGTEILBAU) AUS HOLZ H. (SERIENFERTIGUNG) UND MONTAGE DURCH BETRIEBS- ODER UNTERNEHMENSEIGENE MONTAGETRUPPS	300 56	30054	46 3
HALLEN (FERTIGTEILBAU) AUS HOLZ ZUR VOLLMONTAGE VORGESEHEN, H. (SERIENFERTIGUNG)	300 56	30054	46 3
HALLEN (FERTIGTEILBAU) AUS HOLZ, MONTAGE	300 57	30057	46 3
HALLEN AUS HOLZ, H. (EINZELFERTIGUNG)	308 10	30810	47 3
HALLEN AUS STAHL UND LEICHTMETALL, H. UND MONTAGE	240 10	24000	22 2
HALLENBAD (GEBIETSKOERPERSCHAFT)	* 9.. 86	90986	83 7
HALLENBAD (ORGANISATION OH.E.)	* 8.. 86	89986	83 7
HALLENBAD (UNTERNEHMEN)	755 81	75580	83 7
HALLENBAEDER, INSTALLATION	310 30	31030	49 3
HALLENSCHUHE MIT OBERTEIL AUS LEDER, KUNSTSTOFF ODER TEXTILIEN (NICHT SCHUHE AUS GUMMI ODER KUNSTSTOFF), H.	272 10	27210	39 2

HALOGENDERIVATE

BETRIEBS- UND AEMHLICHE BENENNUNGEN	VZ- NUMMER 1979	AZ- SIGNIERNUMMER	BZ- SIGNIERNUMMER	BZ- SIGNIERNUMMER
HALOGENDERIVATE DER KOHLENWASSERSTOFFE, H.	200 10	20010	11	2
HALOGENE, H.	200 10	20010	11	2
HALOGENVERBINDUNGEN DER NICHTMETALLE, H.	200 10	20010	11	2
HALS-, NASEN- UND OHRENARZT	771 11	77111	85	7
HALTEPUNKT, EISENBAHN- (DEUTSCHE BUNDESBahn)	* 511 10	51110	66	5
HALTEPUNKT, EISENBAHN- (NICHT DEUTSCHE BUNDESBahn)	511 50	51150	66	5
HAMBURG-AFRIKA BANK AG	601 30	60100	73	6
HAMBURGER HANDELSBANK GMBH & CO	601 70	60100	73	6
HAMBURGISCHE LANDESBANK -GIROZENTRALE-	602 40	60200	73	6
HAMBURGISCHE WOHNUNGSBAUKREDITANSTALT	604 60	60400	73	6
HAMMERWERK (H. VON EISEN- UND STAHLHALBZEUG)	232 00	23200	21	2
HAMMERWERK (H. VON NE-METALLHALBZEUG)	233 50	23300	18	2
HAMSTER, EH.	439 20	43920	65	4
HAMSTER, GH.	401 55	40155	50	4
HAMSTER, V.	421 17	42100	58	4
HAND- UND FUSSPFLEGE	735 45	73540	79	7
HAND- UND FUSSPFLEGEINSTRUMENTE (NICHT AUSGESTATTETE NECESSAIRES), EH.	433 17	43317	61	4
HAND- UND FUSSPFLEGEINSTRUMENTE (NICHT AUSGESTATTETE NECESSAIRES), GH.	418 50	41850	56	4
HAND- UND FUSSPFLEGEINSTRUMENTE (NICHT AUSGESTATTETE NECESSAIRES), H.	256 21	25620	32	2
HAND- UND FUSSPFLEGEINSTRUMENTE (NICHT AUSGESTATTETE NECESSAIRES), V.	428 14	42800	58	4
HAND-, MASCHINEN- UND FOTQSATZ (ZUM ABSATZ BESTIMMT), H.	268 40	26840	37	2
HANDARBEITEN AUS TEXTILEM MATERIAL, FERTIGE, EH.	432 55	43255	60	4
HANDARBEITEN AUS TEXTILEM MATERIAL, FERTIGE, GH.	412 45	41240	53	4
HANDARBEITEN AUS TEXTILEM MATERIAL, FERTIGE, H.	275 95	27590	40	2
HANDARBEITEN AUS TEXTILEM MATERIAL, FERTIGE, V.	424 50	42400	58	4
HANDARBEITSBEDARF, EH.	432 55	43255	60	4
HANDARBEITSBEDARF, GH.	412 45	41240	53	4
HANDARBEITSBEDARF, V.	424 50	42400	58	4
HANDARBEITSGARN AUS BAUMWOLLE, ZELLULOSISCHEN FASERN UND FADEN, SYNTHETISCHEN FASERN (AUCH GEMISCHT), HANDELSFERTIGE AUFMACHUNG	275 22	27520	40	2
HANDARBEITSGARN AUS LEINEN ODER RAMIE, HANDELSFERTIGE AUFMACHUNG	275 22	27520	40	2
HANDARBEITSGARN AUS SEIDE (HASPEL- UND SCHAPPESEIDE), HANDELSFERTIGE AUFMACHUNG	275 23	27520	40	2
HANDARBEITSGARN AUS WOLLE, ZELLULOSISCHEN ODER SYNTHETISCHEN FASERN (AUCH GEMISCHT), HANDELSFERTIGE AUFMACHUNG	275 21	27520	40	2
HANDARBEITSGARN, HANDELSFERTIG AUFGEMACHT, EH.	432 55	43255	60	4
HANDARBEITSGARN, HANDELSFERTIG AUFGEMACHT, GH.	412 45	41240	53	4
HANDARBEITSGARN, HANDELSFERTIG AUFGEMACHT, V.	424 50	42400	58	4
HANDARBEITSNADELN, EH.	432 55	43255	60	4
HANDARBEITSNADELN, GH.	412 45	41240	53	4
HANDARBEITSNADELN, H.	256 91	25690	32	2
HANDARBEITSNADELN, V.	424 50	42400	58	4
HANDARBEITSSCHULE, NICHT SCHULE DER BERUFLICHEN AUS- UND FORTBILDUNG (ORGANISATION OH.E.)	* 8.. 79	89979	82	7
HANDARBEITSSCHULE, NICHT SCHULE DER BERUFLICHEN AUS- UND FORTBILDUNG (UNTERNEHMEN)	751 99	75199	82	7
HANDARBEITSunTERRICHT, SELBSTAENDIGER LEHRER	751 95	75195	82	7
HANDBOHRER (NICHT HANDBOHRMASCHINEN), H.	256 01	25600	32	2
HANDBOHRMASCHINEN FUER HOLZ (NICHT ELEKTROWERKZEUGE BIS 2 KW, HANDBETRIEBENE BOHRMASCHINEN), H.	242 71	24290	23	2
HANDBOHRWERKZEUGE (ELEKTROWERKZEUGE BIS 2 KW), H.	250 37	25030	30	2
HANDBUERSTEN, H.	261 70	26170	34	2
HANDEL UND KREDIT GMBH & CO KG, BANKHAUS	601 70	60100	73	6
HANDELS- UND GEWERBEBANK EG	603 40	60340	73	6
HANDELS- UND PRIVATBANK AG	601 30	60100	73	6
HANDELS- UND SCHIFFFAHRTSBANK AG	601 30	60100	73	6

BETRIEBS- UND AEWLICHE BENENNUNGEN	WZ- NUMMER 1979	AZ- SIGNIERNUMMER	BZ- NUMMER	
HANDELSAUSKUNFTEI	789 71	78971	90	7
HANDELSBANK EG	603 40	60340	73	6
HANDELSBANK IM LUEBECK AG	601 30	60100	73	6
HANDELSDUENGER, EH.	439 20	43920	65	4
HANDELSDUENGER, GH.	401 17	40110	50	4
HANDELSDUENGER, H.	200 10	20010	11	2
HANDELSDUENGER, V.	421 11	42100	58	4
HANDELSFERTIGE AUFMACHUNG VON BAUMWOLLGARNEN	275 22	27520	40	2
HANDELSFERTIGE AUFMACHUNG VON SEIDENGARNEN	275 23	27520	40	2
HANDELSFERTIGE AUFMACHUNG VON WOLLGARNEN	275 21	27520	40	2
HANDELSFINANZ-BANK GMBH I.L.	605 00	60500	73	6
HANDELSLABORATORIUM (CHEMISCHES, CHEMOTECNISCHES UND PHYSIKALISCHES)	784 70	78470	87	7
HANDELSLEHRANSTALT, SCHULE DER BERUFLICHEN AUS- UND FORTBILDUNG (GEBIETSKOERPERSCHAFT)	* 9.. 76	90976	82	7
HANDELSLEHRANSTALT, SCHULE DER BERUFLICHEN AUS- UND FORTBILDUNG (ORGANISATION OH.E.)	* 8.. 76	89976	82	7
HANDELSLEHRANSTALT, SCHULE DER BERUFLICHEN AUS- UND FORTBILDUNG (UNTERNEHMEN)	751 54	75154	82	7
HANDELSMUEHLE (MAHLMUEHLE)	281 10	28100	44	2
HANDELSMUEHLE (SCHAELEMUEHLE)	281 50	28100	44	2
HANDELSSCHIFFFAHRT (KUESTENSCHIFFFAHRT)	514 15	51410	70	5
HANDELSCHIFFFAHRT (SEESCHIFFFAHRT)	514 11	51410	70	5
HANDELSCHULE, SCHULE DER BERUFLICHEN AUS- UND FORTBILDUNG (GEBIETSKOERPERSCHAFT)	* 9.. 76	90976	82	7
HANDELSCHULE, SCHULE DER BERUFLICHEN AUS- UND FORTBILDUNG (ORGANISATION OH.E.)	* 8.. 76	89976	82	7
HANDELSCHULE, SCHULE DER BERUFLICHEN AUS- UND FORTBILDUNG (UNTERNEHMEN)	751 54	75154	82	7
HANDELSVERBAND, -FACHVERBAND	* 834 10	83400	95	8
HANDELSWAFFEN (AUCH GEBRAUCHTE; NICHT FECHTSPORTWAFFEN), EH.	439 30	43930	65	4
HANDELSWAFFEN (AUCH GEBRAUCHTE; NICHT FECHTSPORTWAFFEN), GH.	413 18	41317	54	4
HANDELSWAFFEN (AUCH GEBRAUCHTE; NICHT FECHTSPORTWAFFEN), V.	425 11	42500	58	4
HANDELSWAFFEN (AUCH GEBRAUCHTE; NICHT FECHTSPORTWAFFEN), VHV.	429 51	42900	58	4
HANDELSWAFFEN (NICHT BLANKE WAFFEN), H.	256 30	25630	32	2
HANDFESSELN AUS METALL, H.	256 50	25650	32	2
HANDFEUERLOECHER (NICHT AUTOFEUERLOESCHER), VHV.	429 75	42900	58	4
HANDFEUERLOESCHER (NICHT AUTOFEUERLOESCHER), EH.	439 91	43991	65	4
HANDFEUERLOESCHER (NICHT AUTOFEUERLOESCHER), GH.	416 65	41660	55	4
HANDFEUERLOESCHER (NICHT AUTOFEUERLOESCHER), V.	427 75	42700	58	4
HANDFEUERLOESCHER, H.	256 50	25650	32	2
HANDFLIESEN, FEINKERAMISCHE (NICHT WANDPLATTEN AUS TON UEBER 2 CM DICKE), H.	224 71	22470	17	2
HANDFRAESWERKZEUGE (ELEKTROWERKZEUGE BIS 2 KW), H.	250 37	25030	30	2
HANDGRIFFE FUER FAHRRADER, H.	245 25	24520	26	2
HANDGRIFFE FUER KRAFTRAEDER, H.	245 21	24520	26	2
HANDHAENGEBAHNEN, H.	242 21	24220	23	2
HANDHARMONIKAS, H.	258 15	25815	33	2
HANDHEBELBLECHSCHEREN (NICHT MASCHINEN), H.	256 50	25650	32	2
HANDLINIENDEUTER	739 90	73990	80	7
HANDLOCHSTANZEN (NICHT MASCHINEN), H.	256 50	25650	32	2
HANDPAPPE, GH.	419 15	41914	57	4
HANDPAPPE, H.	264 65	26400	36	2
HANDPAPPE, V.	428 51	42800	58	4
HANDPUMPEN (NICHT FUER KRAFTFAHRZEUGE, FAHRRADER, NICHT JAUCHEPUMPEN), H.	242 92	24290	23	2
HANDPUMPEN FUER FAHRRADER, H.	245 25	24520	26	2
HANDPUMPEN FUER KRAFTFAHRZEUGE, H.	245 21	24520	26	2
HANDRASENMAEHER (NICHT HANDGEFUEHRTE MOTORRASENMAEHER), H.	256 81	25690	32	2
HANDSABGERAETE AUS STAHLBLECH, H.	256 05	25600	32	2

HANDSCHAFFSCHEREN

BETRIEBS- UND AEBNHLICHE BENENNUNGEN	NZ- NUMMER 1979	AZ- SIGNIERNUMMER	BZ-	BZ-
			NUMMER	NUMMER
HANDSCHAFFSCHEREN (NICHT VIEHSCHERMASCHINEN), H.	256 05	25600	32	2
HANDSCHUHE (NICHT PELZHANDSCHUHE), GH.	412 50	41250	53	4
HANDSCHUHE (NICHT PELZHANDSCHUHE), V.	424 34	42400	58	4
HANDSCHUHE AUS GEBEBE, H.	276 46	27640	41	2
HANDSCHUHE AUS GUMMI, H.	213 50	21350	14	2
HANDSCHUHE AUS LEDER (NICHT ARBEITSSCHUTZHANDSCHUHE), H.	271 07	27100	38	2
HANDSCHUHE FUER HERREN UND DAMEN (NICHT PELZHANDSCHUHE), EH.	432 41	43247	60	4
HANDSCHUHE FUER KINDER, EH.	432 37	43230	60	4
HANDSCHUHE, GEWIRKTE ODER GESTRICKTE, H.	275 65	27560	40	2
HANDSCHUHE, VHV.	429 45	42900	58	4
HANDSCHUHERSTELLUNGSMASCHINEN (LEDERWARENERSTELLUNGSMASCHINEN), H.	242 73	24290	23	2
HANDSCHUHLEDER, H., ZURICHTUNG UND VEREDLUNG	270 00	27000	38	2
HANDSETZEREI (NICHT DRUCKEREI)	268 40	26840	37	2
HANDSPIEGEL, EH.	433 60	43360	61	4
HANDSPIEGEL, GH.	412 95	41295	53	4
HANDSPIEGEL, V.	424 75	42400	58	4
HANDSTRICKGARN AUS BAUMWOLLE, ZELLULOSISCHEN FASERN ODER AUS RESTSTOFFEN AUS ZELLULOSISCHEN ODER SYNTHETISCHEN FASERN (AUCH GEMISCHT) IM BAUMWOLLSPINNVORFAHREN HERGESTELLT, HANDELFERTIGE AUFMACHUNG	275 22	27520	40	2
HANDSTRICKGARN AUS WOLLE, ZELLULOSISCHEN ODER SYNTHETISCHEN FASERN (AUCH GEMISCHT) IM KAMMGARN- ODER STREICHGARNSPINNVORFAHREN HERGESTELLT, HANDELFERTIGE AUFMACHUNG	275 21	27520	40	2
HANDSTRICKGARN, HANDELFERTIG AUFGERACHT, EH.	432 55	43255	60	4
HANDSTRICKGARN, HANDELFERTIG AUFGERACHT, GH.	412 45	41240	53	4
HANDSTRICKGARN, HANDELFERTIG AUFGERACHT, V.	424 50	42400	58	4
HANDSTRICKMASCHINEN, EH.	434 70	43470	61	4
HANDSTRICKMASCHINEN, GH.	416 46	41646	55	4
HANDSTRICKMASCHINEN, H.	256 81	25690	32	2
HANDSTRICKMASCHINEN, V.	427 47	42700	58	4
HANDTASCHEN (NICHT AUS BAST), H.	271 01	27100	38	2
HANDTASCHEN, EH.	432 85	43285	60	4
HANDTASCHEN AUS BAST, H.	261 67	26160	34	2
HANDTASCHEN, GH.	412 91	41291	53	4
HANDTASCHEN, V.	424 71	42400	58	4
HANDTRANSPORTGERAETE UEBERWIEGEND AUS EISEN, FAHRBARE, H.	256 50	25650	32	2
HANDTRANSPORTGERAETE, EH.	433 13	43313	61	4
HANDTRANSPORTGERAETE, GH.	413 18	41317	54	4
HANDTRANSPORTGERAETE, V.	425 11	42500	58	4
HANDTRANSPORTGERAETE, VHV.	429 51	42900	58	4
HANDTUCHVERMIETUNG, -VERLEIN	791 70	79180	91	7
HANDTUECHER AUS PAPIER, H.	265 90	26590	36	2
HANDTUECHER AUS TEXTILEM MATERIAL, H.	276 81	27680	41	2
HANDTUECHER, EH.	432 77	43277	60	4
HANDTUECHER, GH.	412 77	41270	53	4
HANDTUECHER, V.	424 65	42400	58	4
HANDWAGEN AUS HOLZ, H.	261 47	26140	34	2
HANDWAGEN, EH.	433 13	43313	61	4
HANDWAGEN, GH.	413 18	41317	54	4
HANDWAGEN, V.	425 11	42500	58	4
HANDWASCHMITTEL, EH.	436 65	43665	63	4
HANDWASCHMITTEL, GH.	418 80	41870	56	4
HANDWASCHMITTEL, H.	200 33	20033	11	2
HANDWASCHMITTEL, V.	428 17	42800	58	4

BETRIEBS- UND AEHNLICHE BENENNUNGEN	WZ- NUMMER 1979	AZ- SIGNIERNUMMER	BZ- SIGNIERNUMMER	
HANDWEB- UND STRICKGARN, HANDELSFERTIG AUFGEMACHT, EH.	432 55	43255	60	4
HANDWEB- UND STRICKGARN, HANDELSFERTIG AUFGEMACHT, GH.	412 45	41240	53	4
HANDWEB- UND STRICKGARN, HANDELSFERTIG AUFGEMACHT, V.	424 50	42400	58	4
HANDWEBSTUEHLE AUS HOLZ, H.	261 47	26140	34	2
HANDWERKERWAEHMASCHINEN, H.	242 60	24260	23	2
HANDWERKSKAMMER	* 837 10	83700	95	8
HANDWERKSVERBAND, -FACHVERBAND, -ZENTRALFACHVERBAND	* 834 10	83400	95	8
HANDWERKZEUGE, EH.	433 13	43313	61	4
HANDWERKZEUGE AUS HOLZ, H.	261 47	26140	34	2
HANDWERKZEUGE, GH.	413 18	41317	54	4
HANDWERKZEUGE, V.	425 11	42500	58	4
HANF- UND HARTFASERERZEUGNISSE (NICHT VERPACKUNGSMITTEL), VHV.	429 75	42900	58	4
HANF, AUFBEREITUNG UND BEARBEITUNG	275 04	27500	40	2
HANF, GH.	402 19	40218	50	4
HANF, ROH, ERZG.	* 011 10	02100	01	0
HANF, V.	421 53	42100	58	4
HANFERZEUGNISSE (TECHNISCHE UND FUER VERPACKUNGSZWECKE), EH.	439 91	43991	65	4
HANFERZEUGNISSE (TECHNISCHE UND FUER VERPACKUNGSZWECKE), GH.	416 63	41660	55	4
HANFERZEUGNISSE FUER VERPACKUNGSZWECKE, V.	428 60	42800	58	4
HANFERZEUGNISSE, TECHNISCHE (NICHT FUER VERPACKUNGSZWECKE), V.	427 75	42700	58	4
HANFGARN, H.	275 14	27510	40	2
HANFGEWEBE, H.	275 34	27530	40	2
HANFROESTE	275 04	27500	40	2
HANFSEILE, H.	275 91	27590	40	2
HANFSPINNEREI	275 14	27510	40	2
HANGSICHERUNG (STRASSENBAU)	300 75	30075	46	3
HANNOVERSCHE KREDIT-BANK GMBH	605 00	60500	73	6
HANSAINVEST HANSEATISCHE INVESTMENT-GMBH	609 01	60900	73	6
HANSEATIC BANK GMBH & CO.	605 00	60500	73	6
HANSEATISCHE INVESTITIONS-BANK GMBH	601 30	60100	73	6
HARDY & CO. GMBH (REGIONALBANK)	601 30	60100	73	6
HARMONIEN, EH.	434 50	43450	61	4
HARMONIEN, GH.	413 75	41375	54	4
HARMONIEN, H.	258 11	25811	33	2
HARMONIEN, V.	425 75	42500	58	4
HARMONIKAS, EH.	434 50	43450	61	4
HARMONIKAS, GH.	413 75	41375	54	4
HARMONIKAS, H.	258 15	25815	33	2
HARMONIKAS, V.	425 75	42500	58	4
HARMONIKATUEREN AUS GEFALZTEN STAHLBLECHPROFILIEN, H.	256 50	25650	32	2
HARMONIKATUEREN AUS HOLZ, H.	261 14	26110	34	2
HARMONIKATUEREN AUS STAHL- UND LEICHTMETALLPROFILIEN (NICHT AUS GEFALZTEN STAHLBLECHPROFILIEN), H.	240 30	24000	22	2
HARNSTOFF FUER FUTTERZWECKE, H.	200 10	20010	11	2
HARRASSE (FLASCHENKAESTEN AUS HOLZ), H.	261 21	26120	34	2
HART- UND WEICHKEKS (NICHT DIAETETISCH), EH.	431 44	43144	59	4
HART- UND WEICHKEKS (NICHT DIAETETISCH), GH.	411 36	41130	52	4
HART- UND WEICHKEKS (NICHT DIAETETISCH), V.	423 33	42300	58	4
HART- UND WEICHKEKS, H.	284 70	28470	44	2
HARTALABASTER, GEW.	221 35	22190	15	2
HARTFASERERZEUGNISSE (TECHNISCHE UND FUER VERPACKUNGSZWECKE), EH.	439 91	43991	65	4
HARTFASERERZEUGNISSE (TECHNISCHE UND FUER VERPACKUNGSZWECKE), GH.	416 63	41660	55	4

HARTFASERERZEUGNISSE

BETRIEBS- UND AEBNLICHE BENENNUNGEN	WZ- NUMMER 1979	AZ- SIGNIERNUMMER	BZ-	
HARTFASERERZEUGNISSE FUER VERPACKUNGSZWECKE, V.	428 60	42800	58	4
HARTFASERERZEUGNISSE, TECHNISCHE (NICHT FUER VERPACKUNGSZWECKE), V.	427 75	42700	58	4
HARTGESTEIN, GEW.	221 10	22110	15	2
HARTGESTEINERZEUGNISSE (NICHT STEINBILDHAUER- UND STEINMETZERZEUGNISSE), H.	222 81	22281	16	2
HARTGLAS, BEARBEITUNG	258 91	25891	33	2
HARTGUMMIDREHEREI	213 50	21350	14	2
HARTGUMMIWAREN, H.	213 50	21350	14	2
HARTGUMMIWAREN, MEDIZINISCHE, EH.	436 40	43640	63	4
HARTGUMMIWAREN, MEDIZINISCHE, GH.	418 35	41830	56	4
HARTGUMMIWAREN, MEDIZINISCHE, V.	428 14	42800	58	4
HARTGUMMIWAREN, TECHNISCHE, EH.	439 91	43991	65	4
HARTGUMMIWAREN, TECHNISCHE, GH.	416 65	41660	55	4
HARTGUMMIWAREN, TECHNISCHE, V.	427 75	42700	58	4
HARTKAESE, H.	288 10	28810	44	2
HARTKAUTSCHUKBEARBEITUNGSMASCHINEN, H.	242 71	24290	23	2
HARTMANNBUND (VERBAND DER AERZTE DEUTSCHLANDS)	* 834 10	83400	95	8
HARTMETALLE, H.	230 00	23000	18	2
HARTMETALLPLATTEN, -STAEBE UND -FORMKOERPER, H.	256 01	25600	32	2
HARTMETALLWERKZEUGE (NICHT MASCHINEN- UND PRAEZISIONSWERKZEUGE FUER DIE METALL- UND WERKSTOFFBEARBEITUNG), H.	256 01	25600	32	2
HARTPAPIERBECHER UND -DOSEN, H.	265 25	26530	36	2
HARTPAPIERWAREN (NICHT FUER HAUS- UND KUECHENGERAETE), H.	265 25	26530	36	2
HARTPAPIERWAREN FUER HAUS- UND KUECHENGERAETE, H.	265 90	26590	36	2
HARTPAPIERWAREN, TECHNISCHE, GH.	416 65	41660	55	4
HARTPAPIERWAREN, TECHNISCHE, V.	427 75	42700	58	4
HARTPAPPE, GH.	419 15	41914	57	4
HARTPAPPE, H.	264 65	26400	36	2
HARTPAPPE, V.	428 51	42800	58	4
HARTPLATTEN AUS HOLZFASER, H.	260 57	26058	34	2
HARTPLATTEN, GH.	407 17	40710	50	4
HARTPLATTEN, V.	422 84	42200	58	4
HARTSCHAUMSTOFFE, H.	210 00	21000	14	2
HARTSTEINE AUS KALKSANDSTEIN, H.	222 50	22250	16	2
HARTVERCHROMUNG (SOWEIT NICHT ZUR PRODUKTION GEMOEREND)	238 70	23870	21	2
HARZE, GEW.	* 051 00	02100	04	0
HARZE, GH.	404 10	40400	50	4
HARZE, V.	422 20	42209	58	4
HASENHAARE FUER HUTHERSTELLUNG UND SPINNEREI (NICHT VOM LEBENDEN PELZTIER), GEW.	276 63	27660	41	2
HASPELMASCHINEN FUER DIE NAENGARNINDUSTRIE, H.	242 60	24260	23	2
HAUCK, GEORG, & SOHN (PRIVATBANKHAUS)	601 70	60100	73	6
HAUER (MASCHINENMESSER), H.	256 01	25600	32	2
HAUER (PLANTAGENGERAETE), H.	256 05	25600	32	2
HAUPTAMT	* 9.0 21	90100	97	9
HAUPTARCHIV, -REGISTER	* 9.0 21	90100	97	9
HAUPTGEMEINSCHAFT DES DEUTSCHEN EINZELHANDELS	* 834 10	83400	95	8
HAUPTGESUNDEHEITSAMT	* 9.6 10	90100	97	9
HAUPTKASSE (GEBIETSKOERPERSCHAFT)	* 9.0 39	90100	97	9
HAUPTSCHULE (GEBIETSKOERPERSCHAFT)	* 9.. 75	90975	82	7
HAUPTSCHULE (ORGANISATION OH.E.)	* 8.. 75	89975	82	7
HAUPTSCHULE (UNTERNEHMEN)	751 51	75151	82	7
HAUPTSTELLE DER LANDESZENTRALBANK	600 00	60000	73	6

HAUSHALTSGERAETE

BETRIEBS- UND AEHNLICHE BEKENNUNGEN	WZ- NUMMER 1979	AZ- SIGNIERNUMMER	
HAUPTSTELLE FUER ERZIEHUNGS- UND SCHULWESEN	* 9.4 10	90100	97 9
HAUPTVERBAND DER GEWERBLICHEN BERUFGENOSSENSCHAFT UND DESSEN LANDESVERBAENDE	* 816 20	81620	94 8
HAUPTVERBAND DER GEWERBLICHEN INDUSTRIEGENOSSENSCHAFTEN	* 834 10	83400	95 8
HAUPTVERWALTUNG (ALLGEMEINE UND INNERE VERWALTUNG)	* 9.0 21	90100	97 9
HAUPTZOLLAMT	* 9.0 35	90100	97 9
HAUS- UND GRUNDBESITZERVEREIN	* 834 10	83400	95 8
HAUS-, BETT- UND TISCHWAESCHE AUS PAPIER, H.	265 90	26590	36 2
HAUS-, BETT- UND TISCHWAESCHE AUS TEXTILEM MATERIAL, H.	276 81	27680	41 2
HAUS-, BETT- UND TISCHWAESCHE, VHV.	429 49	42900	58 4
HAUS-, BETT- UND TISCHWAESCHESTOFF, H.	275 32	27530	40 2
HAUS-, BETT- UND TISCHWAESCHESTOFF, VHV.	429 49	42900	58 4
HAUSANZUEGE AUS GEWEBTEN ODER FREMDBEZOGENEN GEWIRKTEN ODER GESTRICKTEN STOFFEN, H. (SERIENFERTIGUNG)	276 21	27623	41 2
HAUSANZUEGE FUER DAMEN, EH.	432 45	43247	60 4
HAUSANZUEGE FUER HERREN, EH.	432 41	43247	60 4
HAUSANZUEGE, GEWIRKTE ODER GESTRICKTE, AUS SELBSTERZUEGTEN STOFFEN, H.	275 65	27560	40 2
HAUSANZUEGE, GH.	412 30	41230	53 4
HAUSANZUEGE, H. (MASSANFERTIGUNG)	276 22	27623	41 2
HAUSANZUEGE, V.	424 31	42400	58 4
HAUSANZUEGE, VHV.	429 45	42900	58 4
HAUSPOCKBEKAEMPFGUNG	745 30	74530	81 7
HAUSFASSADENREINIGUNG	300 85	30085	46 3
HAUSFRAUEN-BUND, -VERBAND	* 817 2	81700	94 8
HAUSGEFLUEGEL, HALTUNG UND/ODER ZUCHT	* 011 44	02100	01 0
HAUSHALT, PRIVAT	* 850 00		96 8
HAUSHALTS- UND KUECHENKLEINGERAETE UND -MASCHINEN (NICHT ELEKTRISCHE), EH.	433 15	43315	61 4
HAUSHALTS- UND KUECHENKLEINGERAETE UND -MASCHINEN (NICHT ELEKTRISCHE), GH.	413 15	41315	54 4
HAUSHALTS- UND KUECHENKLEINGERAETE UND -MASCHINEN (NICHT ELEKTRISCHE), V.	425 11	42500	58 4
HAUSHALTS- UND KUECHENKLEINGERAETE UND -MASCHINEN (NICHT ELEKTRISCHE), VHV.	429 51	42900	58 4
HAUSHALTS- UND WIRTSCHAFTSARTIKEL AUS KUNSTSTOFF, H.	210 00	21000	14 2
HAUSHALTSARTIKEL AUS HOLZ, H.	261 47	26140	34 2
HAUSHALTSBEHAELTER AUS EISEN, METALL ODER KUNSTSTOFF, EH.	433 15	43315	61 4
HAUSHALTSBEHAELTER AUS EISEN, METALL ODER KUNSTSTOFF, GH.	413 15	41315	54 4
HAUSHALTSBEHAELTER AUS EISEN, METALL ODER KUNSTSTOFF, V.	425 11	42500	58 4
HAUSHALTSBUERSTEN UND -BESEN, EH.	436 65	43665	63 4
HAUSHALTSBUERSTEN UND -BESEN, GH.	413 90	41390	54 4
HAUSHALTSBUERSTEN UND -BESEN, V.	425 90	42500	58 4
HAUSHALTSDESINFEKTIONSMITTEL, EH.	436 65	43665	63 4
HAUSHALTSDESINFEKTIONSMITTEL, GH.	418 80	41870	56 4
HAUSHALTSDESINFEKTIONSMITTEL, V.	428 17	42800	58 4
HAUSHALTSDRAHTWAREN, FEINE, H.	256 89	25690	32 2
HAUSHALTSKASCHER (NICHT KOCHER FUER FLUESSIGGAS), H.	256 40	25640	32 2
HAUSHALTSGERAETE AUS DRAHT (FEINE DRAHTWAREN), H.	256 89	25690	32 2
HAUSHALTSGERAETE AUS FEINKERAMIK, EH.	433 30	43330	61 4
HAUSHALTSGERAETE AUS FEINKERAMIK, GH.	413 30	41330	54 4
HAUSHALTSGERAETE AUS FEINKERAMIK, V.	425 30	42500	58 4
HAUSHALTSGERAETE AUS HARTPAPIER, H.	265 90	26590	36 2
HAUSHALTSGERAETE AUS HOLZ (NICHT MOEBEL), H.	261 47	26140	34 2
HAUSHALTSGERAETE AUS KUNSTSTOFF (NICHT BESEN ODER BUERSTEN), H.	210 00	21000	14 2
HAUSHALTSGERAETE AUS NE-METALLBLECH (NICHT ELEKTRISCHE), H.	256 66	25666	32 2
HAUSHALTSGERAETE AUS STAHLBLECH (NICHT ELEKTRISCHE), H.	256 50	25650	32 2

HAUSHALTSGERAETE

BETRIEBS- UND AEHLICHE BENENNUNGEN	VZ- NUMMER 1979	AZ- SIGNIERNUMMER	BZ-	
HAUSHALTSGERAETE AUS TON, H.	224 25	22420	17	2
HAUSHALTSGERAETE UND -GEGENSTAENDE AUS PORZELLAN UND PORELIT, H.	224 10	22410	17	2
HAUSHALTSGERAETE UND -GEGENSTAENDE AUS STEINGUT, FEINEM UND GRAUBLAUEM STEINZEUG, H.	224 21	22420	17	2
HAUSHALTSGERAETE, ELEKTRISCHE (NICHT OEFEN, HERDE, KUEHLSCHRAENKE, WASCH-, BUEGEL- UND GESCHIRRSPUELMASCHINEN), EH.	434 11	43411	61	4
HAUSHALTSGERAETE, ELEKTRISCHE, GH.	413 20	41320	54	4
HAUSHALTSGERAETE, ELEKTRISCHE, V.	425 15	42500	58	4
HAUSHALTSGERAETE, ELEKTRISCHE, VERMIETUNG, VERLEIH	791 70	79180	91	7
HAUSHALTSGERAETE, GEBRAUCHTE, EH.	439 95	43995	65	4
HAUSHALTSGESCHIRRE AUS NE-METALLBLECH, H.	256 66	25666	32	2
HAUSHALTSGESCHIRRE AUS STAHLBLECH, H.	256 50	25650	32	2
HAUSHALTSGLAS UND -PORZELLAN, EH.	433 30	43330	61	4
HAUSHALTSGLAS UND -PORZELLAN, GH.	413 30	41330	54	4
HAUSHALTSGLAS UND -PORZELLAN, V.	425 30	42500	58	4
HAUSHALTSGLAS, H. (HUETTENERZEUGUNG)	227 41	22740	17	2
HAUSHALTSKERNSEIFEN, EH.	436 65	43665	63	4
HAUSHALTSKERNSEIFEN, GH.	418 80	41870	56	4
HAUSHALTSKERNSEIFEN, H.	200 33	20033	11	2
HAUSHALTSKERNSEIFEN, V.	428 17	42800	58	4
HAUSHALTSKLEINGERAETE, ELEKTRISCHE, EH.	434 11	43411	61	4
HAUSHALTSKLEINGERAETE, ELEKTRISCHE, GH.	413 20	41320	54	4
HAUSHALTSKLEINGERAETE, ELEKTRISCHE, H.	250 50	25050	30	2
HAUSHALTSKLEINGERAETE, ELEKTRISCHE, V.	425 15	42500	58	4
HAUSHALTSKUEHLMOEBEL, ELEKTRISCHE, H.	250 50	25050	30	2
HAUSHALTSMASCHINEN (NICHT ELEKTRISCHE), H.	256 81	25690	32	2
HAUSHALTSMASCHINEN UND -GERAETE AUS EISEN, METALL ODER KUNSTSTOFF (NICHT ELEKTRISCHE), V.	425 11	42500	58	4
HAUSHALTSMASCHINEN UND -GERAETE AUS EISEN, METALL ODER KUNSTSTOFF (NICHT ELEKTRISCHE), GH.	413 15	41315	54	4
HAUSHALTSMASCHINEN UND -GERAETE, ELEKTRISCHE (NICHT OEFEN, HERDE, KUEHLSCHRAENKE, WASCH-, BUEGEL- UND GESCHIRRSPUELMASCHINEN), EH.	434 11	43411	61	4
HAUSHALTSMASCHINEN UND -GERAETE, ELEKTRISCHE, GH.	413 20	41320	54	4
HAUSHALTSMASCHINEN UND -GERAETE, ELEKTRISCHE, V.	425 15	42500	58	4
HAUSHALTSNAEH- UND -STRICKMASCHINEN, EH.	434 70	43470	61	4
HAUSHALTSNAEHMASCHINEN, GH.	416 46	41646	55	4
HAUSHALTSNAEHMASCHINEN, H.	242 60	24260	23	2
HAUSHALTSNAEHMASCHINEN, REPARATUR	249 50	24950	24	2
HAUSHALTSNAEHMASCHINEN, V.	427 47	42700	58	4
HAUSHALTSPORZELLAN, GH.	413 30	41330	54	4
HAUSHALTSPORZELLAN, EH.	433 30	43330	61	4
HAUSHALTSPORZELLAN, H.	224 10	22410	17	2
HAUSHALTSPORZELLAN, V.	425 30	42500	58	4
HAUSHALTSSCHAEDLINGSBEKAEMPFUNGS- MITTEL, EH.	436 65	43665	63	4
HAUSHALTSSCHAEDLINGSBEKAEMPFUNGS- MITTEL, GH.	418 80	41870	56	4
HAUSHALTSSCHAEDLINGSBEKAEMPFUNGS- MITTEL, V.	428 17	42800	58	4
HAUSHALTSSCHAEDLINGSBEKAEMPFUNGS- MITTEL, VHV.	429 87	42900	58	4
HAUSHALTSSEIFEN, EH.	436 65	43665	63	4
HAUSHALTSSEIFEN, GH.	418 80	41870	56	4
HAUSHALTSSEIFEN, V.	428 17	42800	58	4
HAUSHALTSWAAGEN, EH.	433 15	43315	61	4
HAUSHALTSWAAGEN, GH.	413 15	41315	54	4
HAUSHALTSWAAGEN, H.	256 81	25690	32	2
HAUSHALTSWAAGEN, V.	425 11	42500	58	4
HAUSHALTSWASCHMASCHINEN UND -GERAETE (NICHT ELEKTRISCHE), H.	256 81	25690	32	2

BETRIEBS- UND AENMLICHE BENENNUNGEN	WZ- NUMMER 1979	AZ- SIGNIERNUMMER	BZ- SIGNIERNUMMER	
HAUSHALTSWASCHMASCHINEN UND -GERAETE, ELEKTRISCHE, EH.	434 15	43415	61	4
HAUSHALTSWASCHMASCHINEN UND -GERAETE, ELEKTRISCHE, GH.	413 20	41320	54	4
HAUSHALTSWASCHMASCHINEN UND -GERAETE, ELEKTRISCHE, H.	250 50	25050	30	2
HAUSHALTSWASCHMASCHINEN UND -GERAETE, ELEKTRISCHE, V.	425 15	42500	58	4
HAUSHALTUNGSSCHULE, BERUFSFACHSCHULE (GEBIETSKOERPERSCHAFT)	* 9.. 76	90976	82	7
HAUSHALTUNGSSCHULE, BERUFSFACHSCHULE (ORGANISATION OH.E.)	* 8.. 76	89976	82	7
HAUSHALTUNGSSCHULE, BERUFSFACHSCHULE (UNTERNEHMEN)	751 54	75154	82	7
HAUSJACKEN, EH.	432 33	43230	60	4
HAUSJACKEN, GH.	412 30	41230	53	4
HAUSJACKEN, V.	424 31	42400	58	4
HAUSKLEIDER, EH.	432 45	43247	60	4
HAUSKLEIDER, GH.	412 41	41240	53	4
HAUSKLEIDER, V.	424 50	42400	58	4
HAUSRAT AUS EISEN, METALL ODER KUNSTSTOFF (NICHT ELEKTROTECHNISCHE ERZEUGNISSE), V.	425 11	42500	58	4
HAUSRAT AUS EISEN, METALL ODER KUNSTSTOFF (NICHT ELEKTROTECHNISCHE ERZEUGNISSE), VHV.	429 51	42900	58	4
HAUSRAT AUS EISEN, METALL ODER KUNSTSTOFF (NICHT ELEKTROTECHNISCHE ERZEUGNISSE), GH.	413 15	41315	54	4
HAUSRAT AUS EISEN, METALL ODER KUNSTSTOFF (NICHT OEFEN, HERDE, ELEKTROTECHNISCHE ERZEUGNISSE, SCHNEIDWAEREN), EH.	433 15	43315	61	4
HAUSRAT, GEBRAUCHT, EH.	439 95	43995	65	4
HAUSRATVERMIETUNG, -VERLEIH	791 70	79180	91	7
HAUSRATVERSICHERUNG	614 01	61400	74	6
HAUSRUF- UND SPRECHANLAGENINSTALLATION (ELEKTROINSTALLATION)	310 50	31050	48	3
HAUSSCHAFE, HALTUNG UND/ODER ZUCHT	* 011 24	02100	01	0
HAUSSCHUHE MIT OBERTEIL AUS LEDER U.A. STOFFEN (NICHT SCHUHE AUS KUNSTSTOFF), H.	272 10	27210	39	2
HAUSSCHUHE, EH.	432 81	43281	60	4
HAUSSCHUHE, GH.	412 80	41280	53	4
HAUSSCHUHE, V.	424 90	42400	58	4
HAUSSCHWAMMBESEITIGUNG	745 30	74530	81	7
HAUSSCHWEINE, HALTUNG UND/ODER ZUCHT	* 011 41	02100	01	0
HAUSTIERE (AUCH LEBENDES VIEH), EH.	439 20	43920	65	4
HAUSTIERE (NICHT VIEH UND GEFLUEGEL), GH.	401 55	40155	50	4
HAUSTIERE (NICHT VIEH UND GEFLUEGEL), V.	421 17	42100	58	4
HAUSTIERE (VIEH, LEBEND), GH.	401 51	40151	50	4
HAUSTIERE (VIEH, LEBEND), V.	421 15	42100	58	4
HAUSVERKLEIDUNGEN AUS NE-METALLBLECH, H.	256 66	25666	32	2
HAUSVERKLEIDUNGEN AUS STAHLBLECH, H.	256 50	25650	32	2
HAUSVERWALTUNG	794 50	79450	92	7
HAUSWAESCHE AUS PAPIER, H.	265 90	26590	36	2
HAUSWAESCHE AUS TEXTILEM MATERIAL, H.	276 81	27680	41	2
HAUSWAESCHE, EH.	432 77	43277	60	4
HAUSWAESCHE, GH.	412 77	41270	53	4
HAUSWAESCHE, V.	424 65	42400	58	4
HAUSWAESCHESTOFF, EH.	432 20	43220	60	4
HAUSWAESCHESTOFF, GH.	412 20	41220	53	4
HAUSWAESCHESTOFF, H.	275 32	27530	40	2
HAUSWAESCHESTOFF, V.	424 20	42400	58	4
HAUSWIRTSCHAFTLICHE BERUFSSCHULE ODER BERUFSAUFBASCHULE (GEBIETSKOERPERSCHAFT)	* 9.. 76	90976	82	7
HAUSWIRTSCHAFTLICHE BERUFSSCHULE ODER BERUFSAUFBASCHULE (ORGANISATION OH.E.)	* 8.. 76	89976	82	7
HAUSWIRTSCHAFTLICHE BERUFSSCHULE ODER BERUFSAUFBASCHULE (UNTERNEHMEN)	751 54	75154	82	7
HAUSWIRTSCHAFTSBERUFE, FACHSCHULE FUER (GEBIETSKOERPERSCHAFT)	* 9.. 76	90976	82	7
HAUSWIRTSCHAFTSBERUFE, FACHSCHULE FUER (ORGANISATION OH.E.)	* 8.. 76	89976	82	7

BETRIEBS- UND AEHLICHE BENENNUNGEN	WZ- NUMMER 1979	AZ- SIGNIERNUMMER	BZ-	
HAUSWIRTSCHAFTSBERUFE, FACHSCHULE FUER (UNTERNEHMEN)	751 54	75154	82	7
HAUT-, MUND- UND HAARPFLEGEMITTEL, VHV.	429 84	42900	58	4
HAUTARZT	771 11	77111	85	7
HAUTBEHANDLUNGSGERAETE FUER GEWERBE, ELEKTRISCHE, H.	250 37	25030	30	2
HAUTBEHANDLUNGSGERAETE, ELEKTRISCHE (NICHT FUER GEWERBLICHE ZWECKE), H.	250 50	25050	30	2
HAUTPERGAMENT (LEDER), H.	270 00	27000	38	2
HAUTPFLEGEMITTEL (NICHT SAEUGLINGS- UND KINDERKOERPERPFLEGEMITTEL), EH. (NICHT APOTHEKE, DROGERIE) ...	436 50	43650	63	4
HAUTPFLEGEMITTEL, GH.	418 60	41870	56	4
HAUTPFLEGEMITTEL, H.	200 33	20033	11	2
HAUTPFLEGEMITTEL, V.	428 17	42800	58	4
HAUTWOLLE, AUFBEREITUNG UND BEARBEITUNG	275 01	27500	40	2
HAUTWOLLE, GH.	402 14	40215	50	4
HAUTWOLLE, V.	421 53	42100	58	4
HAVARIESACHVERSTAENDIGER	784 37	78430	87	7
HDB HANDELS-DISKONT-BANK GMBH	605 00	60500	73	6
HEBAMME	771 19	77119	85	7
HEBAMMEN, SCHULE DES GESUNDHEITSWESENS (GEBIETSKOERPERSCHAFT)	* 9.. 76	90976	82	7
HEBAMMEN, SCHULE DES GESUNDHEITSWESENS (ORGANISATION OH.E.)	* 8.. 76	89976	82	7
HEBAMMEN, SCHULE DES GESUNDHEITSWESENS (UNTERNEHMEN)	751 54	75154	82	7
HEBE- UND FOERDERZEUGE (AUCH GEBRAUCHTE), VHV.	429 75	42900	58	4
HEBEBOECKE, HYDRAULISCHE, H.	242 21	24220	23	2
HEBEBUENHEN, H.	242 21	24220	23	2
HEBEGERAETE, H.	242 21	24220	23	2
HEBEWERKE FUER ERDOELBOHRUNGEN, H.	242 21	24220	23	2
HEBEWINDEN (NICHT BAUWINDEN), H.	242 21	24220	23	2
HEBEZEUGE (NICHT FOERDERANLAGEN FUER DIE LANDWIRTSCHAFT), H.	242 21	24220	23	2
HEBEZEUGE (NICHT FUER DIE LANDWIRTSCHAFT UND BAUWIRTSCHAFT), GH.	416 49	41649	55	4
HEBEZEUGE (NICHT FUER DIE LANDWIRTSCHAFT UND BAUWIRTSCHAFT), V.	427 47	42700	58	4
HECKENSCHEREN (NICHT ELEKTRISCHE), H.	256 01	25600	32	2
HEFE (NICHT BIER-, FUTTER- ODER NAHRHEFE), GEW.	294 11	29410	43	2
HEFE, EH.	431 49	43149	59	4
HEFE, GH.	411 79	41179	52	4
HEFE, V.	423 37	42300	58	4
HEFEEXTRAKT, H.	296 30	29630	44	2
HEFEFUTTERMITTEL, H.	297 07	29700	44	2
HEFEHERSTELLUNGSMASCHINEN, -APPARATE UND -ANLAGEN, H.	242 40	24240	23	2
HEFTE (LERNMITTEL), H.	265 40	26540	36	2
HEFTER (BUEROORGANISATIONSMITTEL), EH.	435 60	43560	62	4
HEFTER (BUEROORGANISATIONSMITTEL), GH.	419 17	41917	57	4
HEFTER (BUEROORGANISATIONSMITTEL), H.	256 40	25640	32	2
HEFTER (BUEROORGANISATIONSMITTEL), V.	428 54	42800	58	4
HEFTGERAETE AUS METALL FUER BUEROZWECKE, H.	256 82	25690	32	2
HEFTKLAMMERN AUS METALL, H.	256 95	25690	32	2
HEFTMASCHINEN FUER HOLZ, H.	242 71	24290	23	2
HEFTMASCHINEN FUER PAPIERVERARBEITUNG, H.	242 72	24290	23	2
HEIL- UND PFLEGEANSTALT, LANDESKRANKENHAUS (GEBIETSKOERPERSCHAFT)	* 9.. 91	90991	85	7
HEIL- UND PFLEGEANSTALT, LANDESKRANKENHAUS (UNTERNEHMEN)	771 51	77151	85	7
HEILANSTALT, KRANKENHAUS (GEBIETSKOERPERSCHAFT)	* 9.. 91	90991	85	7
HEILANSTALT, KRANKENHAUS (ORGANISATION OH.E.)	* 8.. 91	89991	85	7
HEILANSTALT, KRANKENHAUS (SOZIALVERSICHERUNG)	* 98. 91	98991	85	7
HEILANSTALT, KRANKENHAUS (UNTERNEHMEN)	771 51	77151	85	7

BETRIEBS- UND AEHNLICHE BENENNUNGEN	VZ- NUMMER 1979	AZ- SIGNIERNUMMER	BZ- SIGNIERNUMMER	
HEILBAD (GEBIETSKOERPERSCHAFT)	* 9.. 99	90999	85	7
HEILBAD (ORGANISATION OH.E.)	* 8.. 99	89999	85	7
HEILBAD (SOZIALVERSICHERUNG)	* 98. 99	98999	85	7
HEILBAD (UNTERNEHMEN)	771 59	77159	85	7
HEILERDE, GEW.	221 57	22190	15	2
HEILGYMNAST, HEILGYMNASTIN	771 19	77119	85	7
HEILGYMNASTIKINSTITUT (GEBIETSKOERPERSCHAFT)	* 9.. 99	90999	85	7
HEILGYMNASTIKINSTITUT (ORGANISATION OH.E.)	* 8.. 99	89999	85	7
HEILGYMNASTIKINSTITUT (SOZIALVERSICHERUNG)	* 98. 99	98999	85	7
HEILGYMNASTIKINSTITUT (UNTERNEHMEN)	771 59	77159	85	7
HEILKRAEUTER, -ERDE UND -WAESSER, GH.	418 10	41810	56	4
HEILKRAEUTER, -ERDE UND -WAESSER, V.	428 11	42800	58	4
HEILMAGNETISEUR	771 17	77117	85	7
HEILMITTEL (PHARMAZEUTISCHE ERZEUGNISSE), GH.	418 10	41810	56	4
HEILMITTEL (PHARMAZEUTISCHE ERZEUGNISSE), H.	200 31	20031	11	2
HEILMITTEL (PHARMAZEUTISCHE ERZEUGNISSE), V.	428 11	42800	58	4
HEILMITTELPRUEFSTELLE (GESUNDHEITSBEHOERDE)	* 9.6 10	90100	97	9
HEILPAEDAGOGISCHE ANSTALT, KRANKENHAUS (GEBIETSKOERPERSCHAFT)	* 9.. 91	90991	85	7
HEILPAEDAGOGISCHE ANSTALT, KRANKENHAUS (ORGANISATION OH.E.)	* 8.. 91	89991	85	7
HEILPAEDAGOGISCHE ANSTALT, KRANKENHAUS (SOZIALVERSICHERUNG)	* 98. 91	98991	85	7
HEILPAEDAGOGISCHE ANSTALT, KRANKENHAUS (UNTERNEHMEN)	771 51	77151	85	7
HEILPFLANZEN, ERZG.	* 011 10	02100	01	0
HEILPRAKTIKER, HEILPRAKTIKERPRAXIS	771 17	77117	85	7
HEILPRAKTIKER, SCHULE DES GESUNDHEITSWESENS (GEBIETSKOERPERSCHAFT)	* 9.. 76	90976	82	7
HEILPRAKTIKER, SCHULE DES GESUNDHEITSWESENS (ORGANISATION OH.E.)	* 8.. 76	89976	82	7
HEILPRAKTIKER, SCHULE DES GESUNDHEITSWESENS (UNTERNEHMEN)	751 54	75154	82	7
HEILQUELLE (GEBIETSKOERPERSCHAFT)	* 9.. 99	90999	85	7
HEILQUELLE (ORGANISATION OH.E.)	* 8.. 99	89999	85	7
HEILQUELLE (SOZIALVERSICHERUNG)	* 98. 99	98999	85	7
HEILQUELLE (UNTERNEHMEN)	771 59	77159	85	7
HEILSARMEE	* 811 10	81100	94	8
HEILSTAETTE, KRANKENHAUS (GEBIETSKOERPERSCHAFT)	* 9.. 91	90991	85	7
HEILSTAETTE, KRANKENHAUS (ORGANISATION OH.E.)	* 8.. 91	89991	85	7
HEILSTAETTE, KRANKENHAUS (SOZIALVERSICHERUNG)	* 98. 91	98991	85	7
HEILSTAETTE, KRANKENHAUS (UNTERNEHMEN)	771 51	77151	85	7
HEIM DER BAHNHOFSSMISSION, ALS TAGESHEIM BETRIEBEN (ORGANISATION OH.E.)	* 8.. 69	89969	77	7
HEIM DER BAHNHOFSSMISSION, ALS WOHNHEIM BETRIEBEN (ORGANISATION OH.E.)	* 8.. 64	89964	77	7
HEIM DER FREIWILLIGEN ERZIEHUNGSHILFE (GEBIETSKOERPERSCHAFT)	* 9.. 77	90977	82	7
HEIM DER FREIWILLIGEN ERZIEHUNGSHILFE (ORGANISATION OH.E.)	* 8.. 77	89977	82	7
HEIM DER FREIWILLIGEN ERZIEHUNGSHILFE (UNTERNEHMEN)	751 57	75157	82	7
HEIM DER OFFENEN TUER, ALS TAGESHEIM BETRIEBEN (GEBIETSKOERPERSCHAFT)	* 9.. 69	90969	77	7
HEIM DER OFFENEN TUER, ALS TAGESHEIM BETRIEBEN (ORGANISATION OH.E.)	* 8.. 69	89969	77	7
HEIM DER OFFENEN TUER, ALS TAGESHEIM BETRIEBEN (UNTERNEHMEN)	728 00	72800	77	7
HEIM DER OFFENEN TUER, ALS WOHNHEIM FUER WOHNUNGSLOSE UND OBDACHLOSE BETRIEBEN (ORGANISATION OH.E.) ..	* 8.. 64	89964	77	7
HEIM DER OFFENEN TUER, ALS WOHNHEIM FUER WOHNUNGSLOSE UND OBDACHLOSE BETRIEBEN (GEBIETSKOERPERSCHAFT)	* 9.. 64	90964	77	7
HEIM EINER SCHULE DER ALLGEMEINEN AUS- UND FORTBILDUNG (GEBIETSKOERPERSCHAFT)	* 9.. 75	90975	82	7
HEIM EINER SCHULE DER ALLGEMEINEN AUS- UND FORTBILDUNG (ORGANISATION OH.E.)	* 8.. 75	89975	82	7
HEIM EINER SCHULE DER ALLGEMEINEN AUS- UND FORTBILDUNG (UNTERNEHMEN)	751 51	75151	82	7
HEIM EINER SCHULE DER BERUFLICHEN AUS- UND FORTBILDUNG (GEBIETSKOERPERSCHAFT)	* 9.. 76	90976	82	7
HEIM EINER SCHULE DER BERUFLICHEN AUS- UND FORTBILDUNG (ORGANISATION OH.E.)	* 8.. 76	89976	82	7

BETRIEBS- UND AENLICHE BENENNUNGEN	WZ- NUMMER 1979	AZ- SIGNIERNUMMER	BZ-	
HEIM EINER SCHULE DER BERUFLICHEN AUS- UND FORTBILDUNG (UNTERNEHMEN)	751 54	75154	82	7
HEIM EINER SCHULE, NICHT SCHULE DER ALLGEMEINEN ODER BERUFLICHEN AUS- UND FORTBILDUNG, SPORTSCHULE (UNTERNEHMEN)	751 99	75199	82	7
HEIM EINER SCHULE, NICHT SCHULE DER ALLGEMEINEN ODER BERUFLICHEN AUS- UND FORTBILDUNG, SPORTSCHULE (ORGANISATION OH.E.)	* 8.. 79	89979	82	7
HEIM EINER SPORTSCHULE, NICHT SCHULE DER BERUFLICHEN AUS- UND FORTBILDUNG (GEBIETSKOERPERSCHAFT)	* 9.. 87	90987	83	7
HEIM EINER SPORTSCHULE, NICHT SCHULE DER BERUFLICHEN AUS- UND FORTBILDUNG (ORGANISATION OH.E.)	* 8.. 87	89987	83	7
HEIM EINER SPORTSCHULE, NICHT SCHULE DER BERUFLICHEN AUS- UND FORTBILDUNG (UNTERNEHMEN)	755 87	75580	83	7
HEIM FUER AUSZUBILDENDE, ALS TAGESHEIM BETRIEBEN (GEBIETSKOERPERSCHAFT)	* 9.. 69	90969	77	7
HEIM FUER AUSZUBILDENDE, ALS TAGESHEIM BETRIEBEN (ORGANISATION OH.E.)	* 8.. 69	89969	77	7
HEIM FUER AUSZUBILDENDE, ALS TAGESHEIM BETRIEBEN (UNTERNEHMEN)	728 00	72800	77	7
HEIM FUER AUSZUBILDENDE, ALS WOHNHEIM BETRIEBEN (GEBIETSKOERPERSCHAFT)	* 9.. 61	90961	77	7
HEIM FUER AUSZUBILDENDE, ALS WOHNHEIM BETRIEBEN (ORGANISATION OH.E.)	* 8.. 61	89961	77	7
HEIM FUER AUSZUBILDENDE, ALS WOHNHEIM BETRIEBEN (UNTERNEHMEN)	721 10	72110	77	7
HEIM FUER GEFAEHRDETE MAEDCHEN, ALS WOHNHEIM BETRIEBEN (GEBIETSKOERPERSCHAFT)	* 9.. 64	90964	77	7
HEIM FUER GEFAEHRDETE MAEDCHEN, ALS WOHNHEIM BETRIEBEN (ORGANISATION OH.E.)	* 8.. 64	89964	77	7
HEIM FUER GEHOERLOSE, ALS EINRICHTUNG ZUR EINGLIEDERUNG UND PFLEGE BEHINDERTER BETRIEBEN (ORGANISATION OH.E.)	* 8.. 66	89967	77	7
HEIM FUER GEHOERLOSE, ALS EINRICHTUNG ZUR EINGLIEDERUNG UND PFLEGE BEHINDERTER BETRIEBEN (GEBIETSKOERPERSCHAFT)	* 9.. 66	90967	77	7
HEIM FUER GEHOERLOSE, ALS EINRICHTUNG ZUR EINGLIEDERUNG UND PFLEGE BEHINDERTER BETRIEBEN (SOZIALVERSICHERUNG)	* 98.. 66	98967	77	7
HEIM FUER GEHOERLOSE, ALS EINRICHTUNG ZUR EINGLIEDERUNG UND PFLEGE BEHINDERTER BETRIEBEN (UNTERNEHMEN)	725 10	72500	77	7
HEIM FUER GEHOERLOSE, ALS WOHNHEIM FUER BEHINDERTE BETRIEBEN (GEBIETSKOERPERSCHAFT)	* 9.. 67	90967	77	7
HEIM FUER GEHOERLOSE, ALS WOHNHEIM FUER BEHINDERTE BETRIEBEN (ORGANISATION OH.E.)	* 8.. 67	89967	77	7
HEIM FUER GEHOERLOSE, ALS WOHNHEIM FUER BEHINDERTE BETRIEBEN (SOZIALVERSICHERUNG)	* 98.. 67	98967	77	7
HEIM FUER GEHOERLOSE, ALS WOHNHEIM FUER BEHINDERTE BETRIEBEN (UNTERNEHMEN)	725 50	72500	77	7
HEIM FUER GEISTIG BEHINDERTE, ALS HEIM ZUR EINGLIEDERUNG UND PFLEGE BEHINDERTER BETRIEBEN (UNTERNEHMEN)	725 10	72500	77	7
HEIM FUER GEISTIG BEHINDERTE, ALS HEIM ZUR EINGLIEDERUNG UND PFLEGE BEHINDERTER BETRIEBEN (SOZIALVERSICHERUNG)	* 98.. 66	98967	77	7
HEIM FUER GEISTIG BEHINDERTE, ALS HEIM ZUR EINGLIEDERUNG UND PFLEGE BEHINDERTER BETRIEBEN (ORGANISATION OH.E.)	* 8.. 66	89967	77	7
HEIM FUER GEISTIG BEHINDERTE, ALS HEIM ZUR EINGLIEDERUNG UND PFLEGE BEHINDERTER BETRIEBEN (GEBIETSKOERPERSCHAFT)	* 9.. 66	90967	77	7
HEIM FUER HILFEN ZUR ERZIEHUNG (GEBIETSKOERPERSCHAFT)	* 9.. 77	90977	82	7
HEIM FUER HILFEN ZUR ERZIEHUNG (ORGANISATION OH.E.)	* 8.. 77	89977	82	7
HEIM FUER HILFEN ZUR ERZIEHUNG (UNTERNEHMEN)	751 57	75157	82	7
HEIM FUER KOERPERBEHINDERTE, ALS EINRICHTUNG ZUR EINGLIEDERUNG UND PFLEGE BEHINDERTER BETRIEBEN (UNTERNEHMEN)	725 10	72500	77	7
HEIM FUER KOERPERBEHINDERTE, ALS EINRICHTUNG ZUR EINGLIEDERUNG UND PFLEGE BEHINDERTER BETRIEBEN (ORGANISATION OH.E.)	* 8.. 66	89967	77	7
HEIM FUER KOERPERBEHINDERTE, ALS EINRICHTUNG ZUR EINGLIEDERUNG UND PFLEGE BEHINDERTER BETRIEBEN (GEBIETSKOERPERSCHAFT)	* 9.. 66	90967	77	7
HEIM FUER KOERPERBEHINDERTE, ALS EINRICHTUNG ZUR EINGLIEDERUNG UND PFLEGE BEHINDERTER BETRIEBEN (SOZIALVERSICHERUNG)	* 98.. 66	98967	77	7
HEIM FUER KOERPERBEHINDERTE, ALS WOHNHEIM FUER BEHINDERTE BETRIEBEN (GEBIETSKOERPERSCHAFT)	* 9.. 67	90967	77	7
HEIM FUER KOERPERBEHINDERTE, ALS WOHNHEIM FUER BEHINDERTE BETRIEBEN (ORGANISATION OH.E.)	* 8.. 67	89967	77	7
HEIM FUER KOERPERBEHINDERTE, ALS WOHNHEIM FUER BEHINDERTE BETRIEBEN (SOZIALVERSICHERUNG)	* 98.. 67	98967	77	7
HEIM FUER KOERPERBEHINDERTE, ALS WOHNHEIM FUER BEHINDERTE BETRIEBEN (UNTERNEHMEN)	725 50	72500	77	7
HEIM FUER MUTTER UND KIND, ALS WOHNHEIM BETRIEBEN (GEBIETSKOERPERSCHAFT)	* 9.. 64	90964	77	7
HEIM FUER MUTTER UND KIND, ALS WOHNHEIM BETRIEBEN (ORGANISATION OH.E.)	* 8.. 64	89964	77	7
HEIM FUER MUTTER UND KIND, ALS WOHNHEIM BETRIEBEN (UNTERNEHMEN)	721 90	72190	77	7
HEIM FUER SAEUGLINGS, KINDER UND JUGENDLICHE (GEBIETSKOERPERSCHAFT)	* 9.. 65	90965	77	7
HEIM FUER SAEUGLINGS, KINDER UND JUGENDLICHE (ORGANISATION OH.E.)	* 8.. 65	89965	77	7
HEIM FUER SAEUGLINGS, KINDER UND JUGENDLICHE (SOZIALVERSICHERUNG)	* 98.. 65	98965	77	7
HEIM FUER SAEUGLINGS, KINDER UND JUGENDLICHE (UNTERNEHMEN)	723 00	72300	77	7

BETRIEBS- UND AEBNHLICHE BENENNUNGEN	VZ- NUMMER 1979	AZ- SIGNIERNUMMER	BZ- SIGNIERNUMMER	
HEIM FUER SITTLICH GEFAEHRDETE, ALS WOHNHEIM BETRIEBEN (GEBIETSKOERPERSCHAFT)	* 9.. 64	90964	77	7
HEIM FUER SITTLICH GEFAEHRDETE, ALS WOHNHEIM BETRIEBEN (ORGANISATION OH.E.)	* 8.. 64	89964	77	7
HEIM ZUR EINGLIEDERUNG UND PFLEGE BEHINDERTER (GEBIETSKOERPERSCHAFT)	* 9.. 66	90967	77	7
HEIM ZUR EINGLIEDERUNG UND PFLEGE BEHINDERTER (ORGANISATION OH.E.)	* 8.. 66	89967	77	7
HEIM ZUR EINGLIEDERUNG UND PFLEGE BEHINDERTER (SOZIALVERSICHERUNG)	* 98. 66	98967	77	7
HEIM ZUR EINGLIEDERUNG UND PFLEGE BEHINDERTER (UNTERNEHMEN)	725 10	72500	77	7
HEIM ZUR KURZZEITUNTERBRINGUNG FUER SAEUGLICHE, KINDER UND JUGENDLICHE (GEBIETSKOERPERSCHAFT)	* 9.. 65	90965	77	7
HEIM ZUR KURZZEITUNTERBRINGUNG FUER SAEUGLICHE, KINDER UND JUGENDLICHE (ORGANISATION OH.E.)	* 8.. 65	89965	77	7
HEIM ZUR KURZZEITUNTERBRINGUNG FUER SAEUGLICHE, KINDER UND JUGENDLICHE (SOZIALVERSICHERUNG)	* 98. 65	98965	77	7
HEIM ZUR KURZZEITUNTERBRINGUNG FUER SAEUGLICHE, KINDER UND JUGENDLICHE (UNTERNEHMEN)	723 00	72300	77	7
HEIM- UND KLEINTIERE, EH.	439 20	43920	65	4
HEIM- UND KLEINTIERE, GH.	401 55	40155	50	4
HEIM- UND KLEINTIERE, V.	421 17	42100	58	4
HEIM- UND KLEINTIEREFUTTER, EH.	439 20	43920	65	4
HEIM- UND KLEINTIEREFUTTER, GH.	401 55	40155	50	4
HEIM- UND KLEINTIEREFUTTER, V.	421 17	42100	58	4
HEIM, ALS ALTENHEIM BETRIEBEN (GEBIETSKOERPERSCHAFT)	* 9.. 63	90963	77	7
HEIM, ALS ALTENHEIM BETRIEBEN (ORGANISATION OH.E.)	* 8.. 63	89963	77	7
HEIM, ALS ALTENHEIM BETRIEBEN (UNTERNEHMEN)	721 35	72130	77	7
HEIM, ALS ALTENPFLEGE- UND -KRANKENHEIM BETRIEBEN (GEBIETSKOERPERSCHAFT)	* 9.. 68	90968	77	7
HEIM, ALS ALTENPFLEGE- UND -KRANKENHEIM BETRIEBEN (ORGANISATION OH.E.)	* 8.. 68	89968	77	7
HEIM, ALS ALTENPFLEGE- UND -KRANKENHEIM BETRIEBEN (UNTERNEHMEN)	727 00	72700	77	7
HEIM, ALS ALTENWOHNHEIM BETRIEBEN (GEBIETSKOERPERSCHAFT)	* 9.. 62	90963	77	7
HEIM, ALS ALTENWOHNHEIM BETRIEBEN (ORGANISATION OH.E.)	* 8.. 62	89963	77	7
HEIM, ALS ALTENWOHNHEIM BETRIEBEN (UNTERNEHMEN)	721 31	72130	77	7
HEIM, ALS BERUFSTAETIGENWOHNHEIM BETRIEBEN (GEBIETSKOERPERSCHAFT)	* 9.. 61	90961	77	7
HEIM, ALS BERUFSTAETIGENWOHNHEIM BETRIEBEN (ORGANISATION OH.E.)	* 8.. 61	89961	77	7
HEIM, ALS BERUFSTAETIGENWOHNHEIM BETRIEBEN (UNTERNEHMEN)	721 10	72110	77	7
HEIM, ALS ERHOLUNGS- UND FERIEHEIM BETRIEBEN (GEBIETSKOERPERSCHAFT)	* 9.. 51	90951	76	7
HEIM, ALS ERHOLUNGS- UND FERIEHEIM BETRIEBEN (ORGANISATION OH.E.)	* 8.. 51	89951	76	7
HEIM, ALS ERHOLUNGS- UND FERIEHEIM BETRIEBEN (SOZIALVERSICHERUNG)	* 98. 51	98951	76	7
HEIM, ALS ERHOLUNGS- UND FERIEHEIM BETRIEBEN (UNTERNEHMEN)	711 91	71191	76	7
HEIM, ALS JUGENDWOHNHEIM BETRIEBEN (GEBIETSKOERPERSCHAFT)	* 9.. 61	90961	77	7
HEIM, ALS JUGENDWOHNHEIM BETRIEBEN (ORGANISATION OH.E.)	* 8.. 61	89961	77	7
HEIM, ALS JUGENDWOHNHEIM BETRIEBEN (UNTERNEHMEN)	721 10	72110	77	7
HEIM, ALS SCHUELERWOHNHEIM BETRIEBEN, NICHT HEIM EINER SCHULE (GEBIETSKOERPERSCHAFT)	* 9.. 61	90961	77	7
HEIM, ALS SCHUELERWOHNHEIM BETRIEBEN, NICHT HEIM EINER SCHULE (ORGANISATION OH.E.)	* 8.. 61	89961	77	7
HEIM, ALS SCHUELERWOHNHEIM BETRIEBEN, NICHT HEIM EINER SCHULE (UNTERNEHMEN)	721 10	72110	77	7
HEIM, ALS STUDENTENWOHNHEIM BETRIEBEN (GEBIETSKOERPERSCHAFT)	* 9.. 61	90961	77	7
HEIM, ALS STUDENTENWOHNHEIM BETRIEBEN (ORGANISATION OH.E.)	* 8.. 61	89961	77	7
HEIM, ALS STUDENTENWOHNHEIM BETRIEBEN (UNTERNEHMEN)	721 10	72110	77	7
HEIM, ALS WOHNHEIM FUER BEHINDERTE BETRIEBEN (GEBIETSKOERPERSCHAFT)	* 9.. 67	90967	77	7
HEIM, ALS WOHNHEIM FUER BEHINDERTE BETRIEBEN (ORGANISATION OH.E.)	* 8.. 67	89967	77	7
HEIM, ALS WOHNHEIM FUER BEHINDERTE BETRIEBEN (SOZIALVERSICHERUNG)	* 98. 67	98967	77	7
HEIM, ALS WOHNHEIM FUER BEHINDERTE BETRIEBEN (UNTERNEHMEN)	725 50	72500	77	7
HEIMATAUSKUNFTSSTELLE	* 9.5 15	90100	97	9
HEIMATDIENSTSTELLE (NICHT HEIMATAUSKUNFTSSTELLE)	* 9.4 10	90100	97	9
HEIMATKARTEI	* 812 1	81210	94	8
HEIMKEHRERAMT	* 9.5 18	90100	97	9
HEIMKEHRERLAGER (GEBIETSKOERPERSCHAFT)	* 9.. 64	90964	77	7
HEIMKEHRERLAGER (ORGANISATION OH.E.)	* 8.. 64	89964	77	7

BETRIEBS- UND AEBNLIHE BENENNUNGEN	WZ- NUMMER 1979	AZ- SIGNIERNUMMER	BZ-	
HEIMSTATT BAUSPAR-AG	608 10	60800	73	6
HEIMTEXTILIEN, EH.	432 71	43275	60	4
HEIMTEXTILIEN, GH.	412 71	41270	53	4
HEIMTEXTILIEN, V.	424 61	42400	58	4
HEIMTEXTILIEN, VHV.	429 49	42900	58	4
HEIMWERKERMARKT (EH. MIT WAREN VERSCHIEDENER ART; NICHT NAHRUNGSMITTEL)	439 81	43981	64	4
HEINRICH KOEHLER-KREDIT-BANK KG	605 00	60500	73	6
HEINSBERGER VOLKSBANK	603 40	60340	73	6
HEIRATSVERMITTLUNG	739 50	73950	80	7
HEISSGETRAENKE (NATUERLICHE ODER KUENSTLICHE), H.	295 00	29500	43	2
HEISSLUFTBEHANDLUNGSINSTITUT (GEBIETSKOERPERSCHAFT)	* 9.. 99	90999	85	7
HEISSLUFTBEHANDLUNGSINSTITUT (ORGANISATION OH.E.)	* 8.. 99	89999	85	7
HEISSLUFTBEHANDLUNGSINSTITUT (SOZIALVERSICHERUNG)	* 98.. 99	98999	85	7
HEISSLUFTBEHANDLUNGSINSTITUT (UNTERNEHMEN)	771 59	77159	85	7
HEISSLUFTKOHLENHERDE, H.	256 40	25640	32	2
HEISSPANGELEI, BUEGELEI	731 70	73170	78	7
HEISSWASSERBEREITER FUER DEN HAUSHALT, ELEKTRISCHE, H.	250 50	25050	30	2
HEISSWASSERBEREITER FUER GEWERBLICHE ZWECHE, ELEKTRISCHE, H.	250 37	25030	30	2
HEIZAPPARATE FUER FESTE, GASFOERMIGE UND FLUESSIGE BRENNSTOFFE, H.	256 89	25690	32	2
HEIZDAMPFERZEUGUNG UND -VERTEILUNG	105 00	10500	06	1
HEIZELEMENTE, -STAEBE UND -EINSAETZE FUER DEN HAUSHALT, ELEKTRISCHE, H.	250 50	25050	30	2
HEIZGAS AUS DER ROHOELVERARBEITUNG, H.	205 10	20500	13	2
HEIZGAS AUS DER WEITERVERARBEITUNG VON MINERALOELDERIVATEN, H.	205 30	20500	13	2
HEIZGAS, EH.	439 70	43970	65	4
HEIZGAS, GH.	405 70	40570	50	4
HEIZGAS, V.	422 57	42200	58	4
HEIZGERAETE UND -EINRICHTUNGEN (ELEKTROAERMEGERAETE FUER DEN HAUSHALT), H.	250 50	25050	30	2
HEIZGERAETE UND -EINRICHTUNGEN (GEWERBLICHE ELEKTROAERMEGERAETE), H.	250 37	25030	30	2
HEIZGERAETE UND -EINRICHTUNGEN, ELEKTRISCHE (NICHT WASSERHEIZER FUER WARMWASSERBEREITER), V.	425 15	42500	58	4
HEIZGERAETE UND -EINRICHTUNGEN, ELEKTRISCHE (NICHT WASSERHEIZER FUER WARMWASSERBEREITUNG), EH.	434 15	43415	61	4
HEIZGERAETE UND -EINRICHTUNGEN, ELEKTRISCHE (NICHT WASSERHEIZER FUER WARMWASSERBEREITER), GH.	413 20	41320	54	4
HEIZKESSEL FUER WARMWASSERHEIZUNGSANLAGEN, H.	241 01	24100	22	2
HEIZKESSEL, EH.	433 80	43380	61	4
HEIZKESSEL, GH.	407 85	40780	50	4
HEIZKESSEL, V.	422 89	42200	58	4
HEIZKISSEN, H.	250 50	25050	30	2
HEIZKOERPER AUS NE-METALLBLECH, H.	256 66	25666	32	2
HEIZKOERPER AUS STAHLBLECH FUER ZENTRALHEIZUNGEN, H.	256 50	25650	32	2
HEIZKOERPER FUER ZENTRALHEIZUNGEN, EH.	433 80	43380	61	4
HEIZKOERPER FUER ZENTRALHEIZUNGEN, GH.	407 85	40780	50	4
HEIZKOERPER FUER ZENTRALHEIZUNGEN, V.	422 89	42200	58	4
HEIZKOERPERVERKLEIDUNGEN AUS HOLZ UND ROHR, H.	261 31	26132	34	2
HEIZKOSTENVERTEILUNG, -VERTEILERWARTUNG	781 99	78190	86	7
HEIZKRAFTWERK	105 00	10500	06	1
HEIZOEL AUS DER ROHOELVERARBEITUNG, H.	205 10	20500	13	2
HEIZOEL AUS DER WEITERVERARBEITUNG VON MINERALOELDERIVATEN, H.	205 30	20500	13	2
HEIZOEL, EH.	439 70	43970	65	4
HEIZOEL, GH.	405 70	40570	50	4
HEIZOEL, V.	422 57	42200	58	4
HEIZOELLAGERTANKS AUS KUNSTSTOFF (NICHT ORTSFESTE GROSSBEHAELTER), H.	210 00	21000	14	2
HEIZOELLAGERTANKS AUS NE-METALLBLECH (NICHT ORTSFESTE GROSSBEHAELTER), H.	256 66	25666	32	2

BETRIEBS- UND AEBNHLICHE BENENNUNGEN	WZ- NUMMER 1979	AZ- SIGNIERNUMMER	BZ- SIGNIERNUMMER	
HEIZDELLAGERTANKS AUS STAHLBLECH (NICHT ORTSFESTE GROSSBEHAELTER), H.	256 50	25650	32	2
HEIZUNGEN FUER KRAFTFAHRZEUGE, H.	244 40	24440	25	2
HEIZUNGS-, LUEFTUNGS-, KLIMA- UND GESUNDHEITSTECHNISCHE ANLAGEN, INSTALLATION	310 30	31030	49	3
HEIZUNGSANLAGEN, GH.	407 85	40780	50	4
HEIZUNGSANLAGEN, V.	422 89	42200	58	4
HEIZUNGSARMATUREN, EH.	433 80	43380	61	4
HEIZUNGSARMATUREN, GH.	407 85	40780	50	4
HEIZUNGSARMATUREN, H.	242 91	24290	23	2
HEIZUNGSARMATUREN, V.	422 89	42200	58	4
HEIZUNGSBOILER AUS STAHLBLECH, H.	256 50	25650	32	2
HEIZUNGSINSTALLATIONSBEDARF, EH.	433 80	43380	61	4
HEIZUNGSINSTALLATIONSBEDARF, GH.	407 85	40780	50	4
HEIZUNGSINSTALLATIONSBEDARF, V.	422 89	42200	58	4
HEIZUNGSREGELUNGEN, H.	242 91	24290	23	2
HEIZUNGSTECHNISCHE FACHPLANUNG, INGENIEURBUERO	784 33	78430	87	7
HEIZUNGSUMWELZPUMPEN, H.	242 92	24290	23	2
HELIKOPTER, H.	248 10	24800	27	2
HELLER FACTORING BANK AG	601 30	60100	73	6
HELLINGANLAGE (H. VON BOOTEN UND JACHTEN)	246 50	24650	27	2
HELLINGANLAGE (H. VON SCHIFFEN)	246 11	24610	27	2
HELLSEHER, SELBSTAENDIG	755 48	75548	83	7
HEMDEN AUS GEWEBTEN ODER FREMDBEZOGENEN GEWIRKTEN ODER GESTRICKTEN STOFFEN, H. (SERIENFERTIGUNG)	276 21	27623	41	2
HEMDEN, EH.	432 41	43247	60	4
HEMDEN, GEWIRKTE ODER GESTRICKTE, AUS SELBSTERZEUGTEN STOFFEN, H.	275 65	27560	40	2
HEMDEN, GH.	412 41	41240	53	4
HEMDEN, H. (MASSANFERTIGUNG)	276 22	27623	41	2
HEMDEN, V.	424 50	42400	58	4
HEMDENSTOFF AUS BAUMWOLLE UND SONSTIGEM MATERIAL (NICHT AUS ZELLULOSISCHEN ODER SYNTHETISCHEN FAEDEN), H.	275 32	27530	40	2
HEMDENSTOFF AUS ZELLULOSISCHEN ODER SYNTHETISCHEN FAEDEN, H.	275 33	27530	40	2
HEMDENSTOFF, GEWIRKT ODER GESTRICKT, H.	275 65	27560	40	2
HENGSTHALTUNG AUSSERHALB LANDWIRTSCHAFTLICHER BETRIEBE	* 034 10	03400	03	0
HENGSTHALTUNG INNERHALB LANDWIRTSCHAFTLICHER BETRIEBE	* 011 24	02100	01	0
HENSEL KREDITBANK GMBH	605 00	60500	73	6
HERBERGE ZUR HEIMAT (GEBIETSKOERPERSCHAFT)	* 9.. 64	90964	77	7
HERBERGE ZUR HEIMAT (ORGANISATION OH.E.)	* 8.. 64	89964	77	7
HERBERGSVEREIN (JUGENDHERBERGSWERK)	* 812 2	81220	94	8
HERBERGSVEREIN (NICHT JUGENDHERBERGSWERK)	* 812 1	81210	94	8
HERDBESCHLAEGE (NICHT FUER GEWERBLICHE BACKOEFEN), H.	256 10	25610	32	2
HERDRUCHVEREIN	* 834 10	83400	95	8
HERDE (NICHT ELEKTRISCHE), GH.	413 15	41315	54	4
HERDE (NICHT ELEKTRISCHE), V.	425 11	42500	58	4
HERDE (NICHT HERDE MIT ELEKTRISCHER BEHEIZUNG, TRANSPORTABLE KACHELHERDE, KOECHER FUER FLUESSIGE BRENNSTOFFE), H.	256 40	25640	32	2
HERDE FUER DEN HAUSHALT, ELEKTRISCHE, H.	250 50	25050	30	2
HERDE, EH.	434 15	43415	61	4
HERDSETZEREI	316 61	31660	48	3
HERREN- UND DAMENFRISEURGEWERBE	735 11	73511	79	7
HERREN- UND DAMENOBERBEKLEIDUNG, VHV.	429 45	42900	58	4
HERREN- UND DAMENSTRUEMPFE, EH.	432 41	43247	60	4
HERREN- UND DAMENTASCHENTUECHER, VHV.	429 41	42900	58	4
HERREN- UND DAMENWAESCHE, VHV.	429 41	42900	58	4

HERREN-, DAMEN- UND KINDEROBERBEKLEIDUNG

BETRIEBS- UND AEHNLICHE BENENNUNGEN	VZ- NUMMER 1979	AZ- SIGNIERNUMMER	BZ- NUMMER	BZ- GRUPPE
HERREN-, DAMEN- UND KINDEROBERBEKLEIDUNG, GEWIRKT ODER GESTRIKT, AUS SELBSTERZEUGTEN STOFFEN, H.	275 65	27560	40	2
HERREN-, DAMEN- UND KINDEROBERBEKLEIDUNG, O.A.S., EH.	432 31	43230	60	4
HERREN-, DAMEN- UND KINDERWAESCHE AUS GEWEBTEN ODER FREMBBEZOGENEN GEWIRKTEN ODER GESTRIKTEN STOFFEN, H. (SERIENFERTIGUNG)	276 21	27623	41	2
HERREN-, DAMEN- UND KINDERWAESCHE, GEWIRKT ODER GESTRIKT, AUS SELBSTERZEUGTEN STOFFEN, H.	275 65	27560	40	2
HERREN-, DAMEN- UND KINDERWAESCHE, GH.	412 41	41240	53	4
HERREN-, DAMEN- UND KINDERWAESCHE, H. (MASSANFERTIGUNG)	276 22	27623	41	2
HERREN-, DAMEN- UND KINDERWAESCHE, V.	424 50	42400	58	4
HERRENAUSSTATTER (EH. MIT OBERHEMDEN, KRAWATTEN, HANDSCHUHEN, SCHALS UND SONSTIGEM BEKLEIDUNGSZUBEHOER)	432 41	43247	60	4
HERRENFRISEUR	735 17	73517	79	7
HERRENFRISEURGEWERBE	735 17	73517	79	7
HERRENGARDEROBEVERMIETUNG, -VERLEIH	791 70	79180	91	7
HERRENHUETE (NICHT AUS LEDER ODER PELZ, NICHT GEWIRKTE ODER GESTRIKTE KOPFBEDECKUNGEN), H. (SERIENFERTIGUNG)	276 43	27640	41	2
HERRENHUETE AUS PELZ, H.	276 65	27660	41	2
HERRENHUETE, EH.	432 48	43248	60	4
HERRENHUETE, GH.	412 50	41250	53	4
HERRENHUETE, H. (MASSANFERTIGUNG)	276 44	27640	41	2
HERRENHUETE, V.	424 34	42400	58	4
HERRENMASCHNEIDEREI (NICHT H. VON PELZBEKLEIDUNG)	276 12	27612	41	2
HERRENMORGENMAENTEL, EH.	432 41	43247	60	4
HERRENNACHTWAESCHE, EH.	432 41	43247	60	4
HERREN OBERBEKLEIDUNG (NICHT PULLOVER U.AE., PELZ- UND SPORTBEKLEIDUNG), AB GROESSE 38, EH.	432 33	43230	60	4
HERREN OBERBEKLEIDUNG (NICHT PULLOVER U.AE., PELZBEKLEIDUNG), GH.	412 30	41230	53	4
HERREN OBERBEKLEIDUNG (NICHT PULLOVER U.AE., PELZBEKLEIDUNG), V.	424 31	42400	58	4
HERREN OBERBEKLEIDUNG AUS PELZ, H.	276 65	27660	41	2
HERREN OBERBEKLEIDUNG, AB GROESSE 38, AUCH IN SPORTLICHERM ZUSCHNITT, AUS GEWEBTEN STOFFEN EINSCHLIESSLICH WEBPELZEN ODER AUS FREMBBEZOGENEN GEWIRKTEN ODER GESTRIKTEN STOFFEN (NICHT ARBEITS-, SPORT-, LEDER- UND REGENSCHUTZBEKLEIDUNG, UNIFORMEN, PELZBEKLEIDUNG), H. (SERIENFERTIGUNG)	276 11	27611	41	2
HERREN OBERBEKLEIDUNG, AUCH IN SPORTLICHERM ZUSCHNITT, AUCH UNIFORMEN, H. (MASSANFERTIGUNG)	276 12	27612	41	2
HERREN OBERHEMDEN, EH.	432 41	43247	60	4
HERREN OBERHEMDEN, GH.	412 41	41240	53	4
HERREN OBERHEMDEN, V.	424 50	42400	58	4
HERREN OBERHEMDEN, VHV.	429 45	42900	58	4
HERRENSALON	735 17	73517	79	7
HERRENSCHIRME, H.	276 46	27640	41	2
HERRENTASCHE NTUECHER, EH.	432 41	43247	60	4
HERRENWAESCHE, EH.	432 41	43247	60	4
HERRENWAESCHE, GH.	412 41	41240	53	4
HERRENWAESCHE, V.	424 50	42400	58	4
HERSTATT, I.D., KGAA I.L. (REGIONALBANK)	601 30	60100	73	6
HERSTELLUNGS AUFTRAEGE, V.	789 90	78990	89	7
HESSE NEWMAN & CO (PRIVATBANKHAUS)	601 70	60100	73	6
HESSISCHE LANDESBANK -GIROZENTRALE-	602 40	60200	73	6
HESSISCHE LANDESENTWICKLUNGS- UND TREUHANDGESELLSCHAFT MBH	606 00	60600	73	6
HETEROCYCLISCHE VERBINDUNGEN, H.	200 10	20010	11	2
HEU, ERZG. (OHNE EIGENE VIEHHALTUNG)	* 011 24	02100	01	0
HEUERBUERO, -STELLE	789 77	78979	90	7
HEUMEHL, H.	297 07	29700	44	2
HEURECHEN (ERNTEMASCHINEN), H.	242 30	24230	23	2
HEYDEL, KURT, VERSICHERUNGEN (KRAFTFAHRZEUGFINANZIERUNGEN)	605 00	60500	73	6
HEYDT-KERSTEN, VON DER, & SOEHNE (PRIVATBANKHAUS)	601 70	60100	73	6

BETRIEBS- UND AENHLICHE BENENNUNGEN	HZ- NUMMER 1979	AZ- SIGNIERNUMMER	BZ-	
HILFSAPPARATE FUER DAMPFERZEUGER, GH.	416 49	41649	55	4
HILFSAPPARATE FUER DAMPFERZEUGER, H.	241 01	24100	22	2
HILFSAPPARATE FUER DAMPFERZEUGER, V.	427 47	42700	58	4
HILFSARBEITEN AN ERZEUGNISSEN DES BEKLEIDUNGSGEWERBES	276 50	27650	41	2
HILFSEINRICHTUNGEN FUER DIE HOLZBE- UND -VERARBEITUNG (NICHT ELEKTROWERKZEUGE BIS 2 KW), H.	242 71	24290	23	2
HILFSMASCHINEN FUER DIE METALLBEARBEITUNG, H.	242 10	24210	23	2
HILFSMASCHINEN FUER DIE TEXTILINDUSTRIE, H.	242 60	24260	23	2
HILFSMASCHINEN FUER WALZWERKE, H.	242 21	24220	23	2
HILFSMITTEL AUS STAHLBLECH FUER DAS GRAFISCHE GEMERBE, H.	256 50	25650	32	2
HILFSMITTEL FUER DIE LEDER-, TEXTIL- UND PAPIERHERSTELLUNG, GH.	416 61	41660	55	4
HILFSMITTEL FUER DIE LEDER-, TEXTIL- UND PAPIERHERSTELLUNG, V.	427 73	42700	58	4
HILFSMITTEL FUER DIE LEDER-, TEXTIL-, PAPIER- UND KAUTSCHUKBE- UND -VERARBEITUNG, H.	200 27	20020	11	2
HILFSRELAIS, H.	250 61	25060	30	2
HILFSTEILE FUER DIE KIEFERPROTHETIK, -ORTHOPAEDIE UND -CHIRURGIE, H.	252 70	25270	31	2
HILL SAMUEL & CO OHG	601 70	60100	73	6
HINTERRADACHSEN UND -NABEN FUER FAHRRAEDER, H.	245 25	24520	26	2
HIPPODROM (SCHAU- UND FAHRGESCHAFT)	755 91	75593	83	7
HIRNVERLETZTENHEIM, ALS EINRICHTUNG ZUR EINGLIEDERUNG UND PFLEGE BEHINDERTER BETRIEBEN (UNTERNEHMEN) ..	725 10	72500	77	7
HIRNVERLETZTENHEIM, ALS EINRICHTUNG ZUR EINGLIEDERUNG UND PFLEGE BEHINDERTER BETRIEBEN (ORGANISATION OH.E.)	* 8.. 66	89967	77	7
HIRNVERLETZTENHEIM, ALS EINRICHTUNG ZUR EINGLIEDERUNG UND PFLEGE BEHINDERTER BETRIEBEN (GEBIETSKOERPERSCHAFT)	* 9.. 66	90967	77	7
HIRNVERLETZTENHEIM, ALS EINRICHTUNG ZUR EINGLIEDERUNG UND PFLEGE BEHINDERTER BETRIEBEN (SOZIALVERSICHERUNG)	* 98. 66	98967	77	7
HIRNVERLETZTENHEIM, ALS WOHNHEIM FUER BEHINDERTE BETRIEBEN (GEBIETSKOERPERSCHAFT)	* 9.. 67	90967	77	7
HIRNVERLETZTENHEIM, ALS WOHNHEIM FUER BEHINDERTE BETRIEBEN (ORGANISATION OH.E.)	* 8.. 67	89967	77	7
HIRNVERLETZTENHEIM, ALS WOHNHEIM FUER BEHINDERTE BETRIEBEN (SOZIALVERSICHERUNG)	* 98. 67	98967	77	7
HIRNVERLETZTENHEIM, ALS WOHNHEIM FUER BEHINDERTE BETRIEBEN (UNTERNEHMEN)	725 50	72500	77	7
HIRSEERZEUGNISSE, H.	281 50	28100	44	2
HISTORISCHES INSTITUT (GEBIETSKOERPERSCHAFT)	* 9.. 74	90974	82	7
HISTORISCHES INSTITUT (ORGANISATION OH.E.)	* 8.. 74	89974	82	7
HKA HANDELSKREDITBANK AG	601 30	60100	73	6
HKV HANSEATISCHE KREDITBANK GMBH	605 00	60500	73	6
HOBBOCKS AUS KUNSTSTOFF, H.	210 00	21000	14	2
HOBBOCKS AUS NE-METALLBLECH, H.	256 66	25666	32	2
HOBBOCKS AUS STAHLBLECH, H.	256 50	25650	32	2
HOBFL UND HOBELEISEN, H.	256 01	25600	32	2
HOBELBAENKE AUS HOLZ, H.	261 47	26140	34	2
HOBELDIELEN, EH.	439 91	43991	65	4
HOBELDIELEN, GH.	407 14	40710	50	4
HOBELDIELEN, H.	260 10	26010	34	2
HOBELDIELEN, V.	422 84	42200	58	4
HOBELMASCHINEN FUER DIE METALLBEARBEITUNG, H.	242 10	24210	23	2
HOBELMASCHINEN FUER HOLZ, AUCH HANDGEFUEHRT (NICHT ELEKTROWERKZEUGE BIS 2 KW), H.	242 71	24290	23	2
HOBELSPAENE, GEW.	260 10	26010	34	2
HOBELWARE, GH.	407 14	40710	50	4
HOBELWARE, H.	260 10	26010	34	2
HOBELWARE, V.	422 84	42200	58	4
HOBELWERK	260 10	26010	34	2
HOCH- UND NIEDERSPANNUNGSSCHALTGERAETE UND -ANLAGEN, GH.	413 20	41320	54	4
HOCH- UND NIEDERSPANNUNGSSCHALTGERAETE UND -ANLAGEN, H.	250 34	25030	30	2
HOCH- UND NIEDERSPANNUNGSSCHALTGERAETE UND -ANLAGEN, V.	425 15	42500	58	4

HOCH- UND NIEDERSPANNUNGSSCHALTGERAETE

BETRIEBS- UND AEMHLICHE BENENNUNGEN	VZ- NUMMER 1979	AZ- SIGNIERNUMMER	BZ-	
HOCH- UND NIEDERSPANNUNGSSCHALTGERAETE UND -ANLAGEN, VHV.	429 54	42900	58	4
HOCH- UND TIEFBAU, O.A.S.	300 10	30010	46	3
HOCHBAHN (NICHT EISENBAHN)	512 21	51220	68	5
HOCHBAHNWAGEN, H.	247 41	24700	28	2
HOCHBAU (NICHT FERTIGTEILBAU)	300 40	30040	46	3
HOCHBAU KONVENTIONELLER ART	300 40	30040	46	3
HOCHBAU, O.A.S.	300 10	30010	46	3
HOCHBAUAMT	* 9.0 25	90100	97	9
HOCHBAUKONSTRUKTIONEN AUS STAHL UND LEICHTMETALL, H.	240 10	24000	22	2
HOCHBAUTEN AUS STAHL UND LEICHTMETALL, H. UND MONTAGE	240 10	24000	22	2
HOCHBAUVERWALTUNG (GEBIETSKOERPERSCHAFT)	* 9.0 25	90100	97	9
HOCHDRUCKERZEUGNISSE, H.	268 15	26810	37	2
HOCHDRUCKREINIGER FUER OBERFLAECHEBEHANDLUNG UND -VEREDLUNG, H.	242 40	24240	23	2
HOCHFREQUENZAPPARATE, ELEKTROCHIRURGISCHE, H.	250 61	25060	30	2
HOCHFREQUENZBEHANDLUNGSIINSTITUT (GEBIETSKOERPERSCHAFT)	* 9.. 99	90999	85	7
HOCHFREQUENZBEHANDLUNGSIINSTITUT (ORGANISATION O.H.E.)	* 8.. 99	89999	85	7
HOCHFREQUENZBEHANDLUNGSIINSTITUT (SOZIALVERSICHERUNG)	* 98.. 99	98999	85	7
HOCHFREQUENZBEHANDLUNGSIINSTITUT (UNTERNEHMEN)	771 59	77159	85	7
HOCHFREQUENZEISENKERNE FUER DIE FERNMELDE- UND HOCHFREQUENZTECHNIK, H.	250 65	25060	30	2
HOCHFREQUENZGENERATOREN, INDUSTRIELLE, H.	250 37	25030	30	2
HOCHFREQUENZGERAETE, H.	250 61	25060	30	2
HOCHFREQUENZSCHWEISSGERAETE, -MASCHINEN, H.	250 37	25030	30	2
HOCHFREQUENZTECHNISCHE BAUGRUPPEN FUER RUNDFUNK- UND FERNSEMPFANGSGERAETE, H.	250 71	25070	30	2
HOCHOFEN-, STAHL- UND WARMWALZWERKE (NICHT H. VON STAHLROEHREN)	230 00	23000	18	2
HOCHOFEN-FERROLEGIERUNGEN, H.	230 00	23000	18	2
HOCHOFENANLAGEN UND -EINRICHTUNGEN, MASCHINELLE, H.	242 21	24220	23	2
HOCHOFENAUSMAUERUNG	302 01	30201	46	3
HOCHOFENWERK	230 00	23000	18	2
HOCHOFENZEMENT, H.	222 10	22210	16	2
HOCHSCHULBAUAMT	* 9.0 25	90100	97	9
HOCHSCHULE (GEBIETSKOERPERSCHAFT)	* 9.. 71	90971	82	7
HOCHSCHULE (ORGANISATION O.H.E.)	* 8.. 71	89971	82	7
HOCHSCHULE (UNTERNEHMEN)	751 10	75110	82	7
HOCHSCHULE DER BUNDESWEHR	* 9.1 00	90100	97	9
HOCHSCHULE FUER VERWALTUNGSWISSENSCHAFT (GEBIETSKOERPERSCHAFT)	* 9.. 71	90971	82	7
HOCHSCHULE FUER WIRTSCHAFT UND POLITIK (GEBIETSKOERPERSCHAFT)	* 9.. 71	90971	82	7
HOCHSCHULKLINIK (GEBIETSKOERPERSCHAFT)	* 9.. 72	90972	85	7
HOCHSCHULSPORTVERBAND, -VEREIN	* 814 1	81400	94	8
HOCHSEEFISCHEREI, GROSSE	071 10	07110	05	0
HOCHSEEFISCHEREI, KLEINE	071 50	07150	05	0
HOCHSPANNUNGS-LEUCHTROEHREN, H.	250 41	25040	30	2
HOCHSPANNUNGSANLAGEN, ELEKTRISCHE, H.	250 34	25030	30	2
HOCHSPANNUNGSMATERIAL AUS FEINKERAMIK (AUCH IN VERBINDUNG MIT METALLTEILEN), H.	224 45	22440	17	2
HOCHSPANNUNGSMATERIAL, EH.	434 11	43411	61	4
HOCHSPANNUNGSMATERIAL, GH.	413 20	41320	54	4
HOCHSPANNUNGSMATERIAL, V.	425 15	42500	58	4
HOCHSPANNUNGSPRUEFGERAETE, H.	250 61	25060	30	2
HOCHSPANNUNGSSCHALTGERAETE UND -ANLAGEN AD 1000 V, H.	250 34	25030	30	2
HOCHZEITSGARDEROBEVERMIETUNG, -VERLEIH	791 70	79180	91	7
HOEHEMATHUNGSGERAETE, H.	252 55	25250	31	2
HOEHENFORDERER FUER DIE LANDWIRTSCHAFT, H.	242 30	24230	23	2

BETRIEBS- UND AEHNLICHE BENENNUNGEN	NZ- NUMMER 1979	AZ- SIGNIERNUMMER	BZ- NUMMER	
HOEHERE HANDELSSCHULE, BERUFSFACHSCHULE (GEBIETSKOERPERSCHAFT)	* 9.. 76	90976	82	7
HOEHERE HANDELSSCHULE, BERUFSFACHSCHULE (ORGANISATION OH.E.)	* 8.. 76	89976	82	7
HOEHERE HANDELSSCHULE, BERUFSFACHSCHULE (UMTERNEHMEN)	751 54	75154	82	7
HOELZER FUER PINSEL UND BUERSTEN, EH.	433 90	43390	61	4
HOELZER FUER PINSEL UND BUERSTEN, H.	261 47	26140	34	2
HOELZER FUER PINSEL, BESEN UND BUERSTEN, GH.	413 90	41390	54	4
HOELZER FUER PINSEL, BESEN UND BUERSTEN, V.	425 90	42500	58	4
HOERAPPARATE, ELEKTRISCHE, EH.	436 40	43640	63	4
HOERAPPARATE, ELEKTRISCHE, H.	250 61	25060	30	2
HOERGERAETE, HOERHILFEN, ELEKTRISCHE, EH.	436 40	43640	63	4
HOERGERAETE, HOERHILFEN, ELEKTRISCHE, GH.	418 35	41830	56	4
HOERGERAETE, HOERHILFEN, ELEKTRISCHE, H.	250 61	25060	30	2
HOERGERAETE, HOERHILFEN, ELEKTRISCHE, V.	428 14	42800	58	4
HOERNER-BANK GMBH	601 30	60100	73	6
HOFWIRTSCHAFTLICHE MASCHINEN (NICHT VIEHFUTTERDAEMPFER), H.	242 30	24230	23	2
HOHLBLOCKSTEINE AUS BETON, H.	222 37	22230	16	2
HOHLBLOCKSTEINE AUS BIMS, H.	222 31	22230	16	2
HOHLBLOCKSTEINE AUS KALKSANDSTEIN, H.	222 50	22250	16	2
HOHLBLOCKSTEINE AUS SCHLACKE, ZEMENTGEBUNDENE, H.	222 34	22230	16	2
HOHLGLAS (NICHT TECHNISCHES GLAS, CHRISTBAUMSCHMUCK AUS GLAS), H. (HUETTENERZEUGUNG)	227 41	22740	17	2
HOHLGLAS (VERPACKUNGSGLAS), GH.	416 90	41690	55	4
HOHLGLAS (VERPACKUNGSGLAS), V.	428 60	42800	58	4
HOHLGLAS FUER LABORATORIEN UND KRANKENPFLEGE, H. (HUETTENERZEUGUNG)	227 45	22740	17	2
HOHLGLAS, TECHNISCHES (NICHT BAUGLAS), GH.	416 65	41660	55	4
HOHLGLAS, TECHNISCHES (NICHT BAUGLAS), V.	427 75	42700	58	4
HOHLGLAS, VERARBEITUNG (NICHT H. VON SPIELWAREN, CHRISTBAUMSCHMUCK)	227 73	22770	17	2
HOHLGLAS, VEREDLUNG	227 74	22770	17	2
HOHLKOERPERBLASMASCHINEN FUER DIE VERARBEITUNG VON GUMMI UND KUNSTSTOFF, H.	242 40	24240	23	2
HOHLKOERPERDECKENBAU	300 40	30040	46	3
HOHLNADELN, H.	252 70	25270	31	2
HOHLNIETE, H.	256 95	25690	32	2
HOHLRAUMVERSIEGELUNG UND UNTERBODENSCHUTZ BEI KRAFTWAGEN	249 11	24910	29	2
HOHLRAUMVERSIEGELUNGSMASSEN FUER KRAFTWAGEN, H.	200 27	20020	11	2
HOHLSCHLEIFEREI (SOWEIT NICHT ZUR PRODUKTION GEHOEREND)	239 14	23914	21	2
HOHLSTANGEN AUS NE-METALL, H.	233 50	23300	18	2
HOLDINGGESELLSCHAFT MIT SCHWERPUNKT DER WIRTSCHAFTLICHEN TAEITIGKEIT IHRER BETEILIGUNGEN IN ANDEREN WIRTSCHAFTSBEREICHEN ALS IM PRODUZIERENDEN GWERBE	797 09	79700	93	7
HOLDINGGESELLSCHAFT MIT SCHWERPUNKT DER WIRTSCHAFTLICHEN TAEITIGKEIT IHRER BETEILIGUNGEN IM PRODUZIERENDEN GWERBE	797 01	79700	93	7
HOLZ (ROHHOLZ), ERZG.	* 051 00	02100	04	0
HOLZ (ROHHOLZ), GH.	407 11	40710	50	4
HOLZ (ROHHOLZ), V.	422 81	42200	58	4
HOLZ (SCHNITTHOLZ), EH.	439 91	43991	65	4
HOLZ (SCHNITTHOLZ), GH.	407 14	40710	50	4
HOLZ (SCHNITTHOLZ), H.	260 10	26010	34	2
HOLZ (SCHNITTHOLZ), V.	422 84	42200	58	4
HOLZ FUER ZUENDHOELZER, H.	261 47	26140	34	2
HOLZBAUTEN (FERTIGTEILBAU), MONTAGE	300 57	30057	46	3
HOLZBAUTEN (FERTIGTEILBAU, NICHT 1- UND 2-GESCHOSSIGE FERTIGHAEUSER; NICHT TELEFONZELLEN, GEWAECHSHA EUSER U.AE. HOLZKONSTRUKTIONEN) ZUR VOLLMONTAGE VORGESEHEN, H. (SERIENFERTIGUNG)	300 56	30054	46	3
HOLZBAUTEN (FERTIGTEILBAU, NICHT 1- UND 2-GESCHOSSIGE FERTIGHAEUSER, TELEFONZELLEN, GEWAECHSHA EUSER U.AE. HOLZKONSTRUKTIONEN), H. (SERIENFERTIGUNG) UND MONTAGE DURCH BETRIEBS- ODER UNTERNEHMENSEIGENE MONTAGETRUPPS	300 56	30054	46	3

HOLZBAUTEN

BETRIEBS- UND AEBNLICHE BENENNUNGEN	WZ- NUMMER 1979	AZ- SIGNIERNUMMER	
HOLZBAUTEN, H. (EINZELFERTIGUNG)	308 10	30810	47 3
HOLZBE- UND -VERARBEITUNGSMASCHINEN (NICHT ELEKTROWERKZEUGE BIS 2 KW), H.	242 71	24290	23 2
HOLZBE- UND -VERARBEITUNGSMASCHINEN, EM.	439 91	43991	65 4
HOLZBE- UND -VERARBEITUNGSMASCHINEN, GH.	416 41	41641	55 4
HOLZBE- UND -VERARBEITUNGSMASCHINEN, V.	427 47	42700	58 4
HOLZBIEGEREI	261 25	26120	34 2
HOLZBILDHAUER, SELBSTAENDIG	755 44	75545	83 7
HOLZBILDHAUEREI (H. VON HOLZSCHNITZEREIEN)	261 47	26140	34 2
HOLZDRAHT, H.	261 47	26140	34 2
HOLZDREH- UND -DRECHSLERWAREN (NICHT WIRBEL FUER MUSIKINSTRUMENTE, SPIELWAREN), H.	261 47	26140	34 2
HOLZEINSCHLAG (EINSCHLIESSLICH ENTASTEN, ENTRINDEN, SPALTEN)	* 055 00	02900	04 0
HOLZFAELLER	* 055 00	02900	04 0
HOLZFAERBEREI (VEREDLUNG VON HOLZWAREN)	261 90	26132	34 2
HOLZFASERHARTPLATTEN, H.	260 57	26058	34 2
HOLZFASERISOLIERPLATTEN, AUCH BITUMINIERT, H.	260 57	26058	34 2
HOLZFASERPLATTEN (NICHT MINERALISCH GEBUNDENE ISOLIER- UND LEICHTBAUPLATTEN), H.	260 57	26058	34 2
HOLZFASERPLATTEN, EH.	439 91	43991	65 4
HOLZFASERPLATTEN, GH.	407 17	40710	50 4
HOLZFASERPLATTEN, V.	422 84	42200	58 4
HOLZGEHAEUSE, H.	261 31	26132	34 2
HOLZGERAETE (TECHNISCHE, GEBERBLICHE ODER LANDWIRTSCHAFTLICHE), H.	261 47	26140	34 2
HOLZGERUESTBAU	300 81	30081	46 3
HOLZHAEUER (1- UND 2-GESCHOSSIG), H. (EINZELFERTIGUNG)	308 10	30810	47 3
HOLZHAEUER (1- UND 2-GESCHOSSIGE FERTIGHAEUSER) ZUR VOLLMONTAGE VORGESEHEN, H. (SERIENFERTIGUNG)	300 55	30054	46 3
HOLZHAEUER (1- UND 2-GESCHOSSIGE FERTIGHAEUSER), H. (SERIENFERTIGUNG) UND MONTAGE DURCH BETRIEBS- ODER UNTERNEHMENSEIGENE MONTAGETRUPPS	300 55	30054	46 3
HOLZHAEUER (1- UND 2-GESCHOSSIGE FERTIGHAEUSER), MONTAGE	300 57	30057	46 3
HOLZHALBWAREN (NICHT SCHNITTHOLZ), GH.	407 17	40710	50 4
HOLZHALBWAREN (NICHT SCHNITTHOLZ), V.	422 84	42200	58 4
HOLZHYDROLYSEPRODUKTE, H.	200 10	20010	11 2
HOLZIMPRAEGNIERUNG (NICHT IMPRAEGNIEREN VON HOLZ IN GEBAEUDEN)	260 51	26051	34 2
HOLZIMPRAEGNIERWERK	260 51	26051	34 2
HOLZKAESTEN (NICHT FLASCHENKAESTEN, BRIEFKAESTEN), H.	261 31	26132	34 2
HOLZKARTON, H.	264 65	26400	36 2
HOLZKNOEPFE, H.	261 47	26140	34 2
HOLZKOHLE, GH.	404 10	40400	50 4
HOLZKOHLE, H.	200 10	20010	11 2
HOLZKOHLE, V.	422 20	42200	58 4
HOLZKOHLENGRILLGERAETE, H.	256 40	25640	32 2
HOLZKONSTRUKTIONEN, H. (EINZELFERTIGUNG)	308 10	30810	47 3
HOLZKONSTRUKTIONSTEILE, GH.	407 17	40710	50 4
HOLZKONSTRUKTIONSTEILE, V.	422 84	42200	58 4
HOLZLACKIEREREI (VEREDLUNG VON HOLZWAREN)	261 90	26132	34 2
HOLZLEIMBAUTEILE, H.	261 11	26110	34 2
HOLZMEHL (NICHT SAEGEMEHL), GEW.	261 41	26140	34 2
HOLZMODELLE, H.	261 31	26132	34 2
HOLZMOEBEL (NICHT BUERO-, SANITAETS-, GARTEN- UND CAMPINGMOEBEL, KORBMOEBEL), EH.	433 40	43340	61 4
HOLZMOEBEL (NICHT MOEBELTEILE), H.	261 31	26132	34 2
HOLZMOEBEL (NICHT SANITAETS-, GARTEN- UND CAMPINGMOEBEL, KORBMOEBEL), GH.	413 60	41360	54 4
HOLZMOEBEL (NICHT SANITAETS-, GARTEN- UND CAMPINGMOEBEL, KORBMOEBEL), V.	425 60	42500	58 4
HOLZMOEBEL, REPARATUR	269 00	26900	34 2

BETRIEBS- UND AEBNLICHE BENENNUNGEN	WZ- NUMMER 1979	AZ- SIGNIERNUMMER	
HOLZPFLASTERKLOETZE, H.	261 14	26110	34 2
HOLZPLATTEN, GH.	407 17	40710	50 4
HOLZPLATTEN, V.	422 84	42200	58 4
HOLZSAEGEREI, -SPALTEREI	260 10	26010	34 2
HOLZSCHAELEBETRIEB	260 10	26010	34 2
HOLZSCHLIFF, H.	264 15	26400	36 2
HOLZSCHLIFFHERSTELLUNGSMASCHINEN UND -APPARATE, H.	242 72	24290	23 2
HOLZSCHNEIDER, SELBSTAENDIG	755 44	75545	83 7
HOLZSCHNITTE FUER DRUCKEREIEN, H.	268 40	26840	37 2
HOLZSCHNITZER, SELBSTAENDIG	755 44	75545	83 7
HOLZSCHNITZEREI (H. VON HAELSEN UND STEGEN FUER MUSIKINSTRUMENTE)	258 15	25815	33 2
HOLZSCHNITZEREI (H. VON HOLZSPIELWAREN)	258 31	25830	33 2
HOLZSCHNITZEREI (NICHT H. VON HAELSEN UND STEGEN FUER MUSIKINSTRUMENTE, SPIELWAREN)	261 47	26140	34 2
HOLZSCHUHE, H.	261 44	26140	34 2
HOLZSCHUTZMITTEL, EH.	436 80	43680	63 4
HOLZSCHUTZMITTEL, GH.	416 61	41660	55 4
HOLZSCHUTZMITTEL, H.	200 27	20020	11 2
HOLZSCHUTZMITTEL, V.	427 73	42700	58 4
HOLZSCHUTZMITTEL, VHV.	429 75	42900	58 4
HOLZSPAENE, GEV.	260 10	26010	34 2
HOLZSPANPLATTEN (NICHT MINERALISCH GEBUNDENE ISOLIER- UND LEICHTBAUPLATTEN), H.	260 59	26058	34 2
HOLZSPANPLATTEN, EH.	439 91	43991	65 4
HOLZSPANPLATTEN, GH.	407 17	40710	50 4
HOLZSPANPLATTEN, V.	422 84	42200	58 4
HOLZSPIELWAREN (NICHT PUPPEN), H.	258 31	25830	33 2
HOLZSTAB- UND -DRAHTGEWEBE, H.	261 14	26110	34 2
HOLZSTIFTE UND -NAEGEL, H.	261 47	26140	34 2
HOLZTEILE FUER BOOTE, FAHRZEUGE UND MOEBEL (NICHT AUFBAUTEN FUER FAHRZEUGE UND ANHAENGER, SCHIFFBAULICHE EINZELTEILE DER KLASSE 246 11, MATRATZENRAHMEN), H.	261 47	26140	34 2
HOLZTROCKNUNGSANLAGEN, H.	242 92	24290	23 2
HOLZVERARBEITUNGSMASCHINEN, H.	242 71	24290	23 2
HOLZVEREDLUNG (BEIZEN, BRANDMALEN, FAERBEN, LACKIEREN U.AE.)	261 90	26132	34 2
HOLZVERGOLDEREI (VEREDLUNG VON HOLZWAREN)	261 90	26132	34 2
HOLZVERZUCKERUNGSSPRIT (AETHYLALKOHOL), H.	200 10	20010	11 2
HOLZWAREN (NICHT WERKZEUGE, HAUSHALTS- UND KUECHENGERAETE, MOEBEL, KUNSTGEMERBLICHE ERZEUGNISSE, SPIELWAREN, VERPACKUNGSMITTEL), VHV.	429 59	42900	58 4
HOLZWOLLE, EH.	433 90	43390	61 4
HOLZWOLLE, GH.	413 90	41390	54 4
HOLZWOLLE, V.	425 90	42500	58 4
HOLZWOLLEERZEUGNISSE (NICHT MINERALISCH GEBUNDENE ISOLIER- UND LEICHTBAUPLATTEN), H.	261 41	26140	34 2
HOLZWOLLEMATTEN UND -SEILE, H.	261 41	26140	34 2
HOLZWOLLEPLATTEN (MINERALISCH GEBUNDENE DAEMM- UND LEICHTBAUPLATTEN), H.	222 44	22240	16 2
HOLZZAEUNE, GH.	407 17	40710	50 4
HOLZZAEUNE, V.	422 84	42200	58 4
HOMOEOPATH (ARZT)	771 11	77111	85 7
HOMOEOPATH (HEILPRAKTIKER)	771 17	77117	85 7
HOMOEOPATHISCHE PRAEPARATE, GH.	418 10	41810	56 4
HOMOEOPATHISCHE PRAEPARATE, H.	200 31	20031	11 2
HOMOEOPATHISCHE PRAEPARATE, V.	428 11	42800	58 4
HOMOGENISIERMASCHINEN, GH.	416 57	41650	55 4
HOMOGENISIERMASCHINEN, V.	427 71	42700	58 4
HONARBEITEN (SOWEIT NICHT ZUR PRODUKTION GEHOEREND)	239 14	23914	21 2

BETRIEBS- UND AEHNLICHE BENENNUNGEN	MZ- NUMMER 1979	AZ- SIGNIERNUMMER	BZ-	BZ-
HONGKONG AND SHANGHAI BANKING CORPORATION, THE, HAMBURG BRANCH	601 50	60100	73	6
HONIG (NATURHONIG), EH.	431 49	43149	59	4
HONIG (NATURHONIG), ERZG.	* 011 90	02100	01	0
HONIG (NATURHONIG), GH.	411 79	41179	52	4
HONIG (NATURHONIG), V.	423 37	42300	58	4
HONIG, (KUNST-), H.	287 09	28700	44	2
HONIG, (KUNST-; NICHT DIAETETISCH), EH.	431 44	43144	59	4
HONIG, (KUNST-; NICHT DIAETETISCH), GH.	411 36	41130	52	4
HONIG, (KUNST-; NICHT DIAETETISCH), V.	423 33	42300	58	4
HONIGKUCHEN (NICHT DIAETETISCH), EH.	431 44	43144	59	4
HONIGKUCHEN (NICHT DIAETETISCH), GH.	411 36	41130	52	4
HONIGKUCHEN (NICHT DIAETETISCH), V.	423 33	42300	58	4
HONIGKUCHEN, H.	284 70	28470	44	2
HONIGWEIN, H.	294 55	29450	43	2
HONORARKONSULAT DER BUNDESREPUBLIK DEUTSCHLAND	* 9.0 40	90100	97	9
HONORARKONSULAT EINES FREMDEN STAATES IN DER BUNDESREPUBLIK DEUTSCHLAND	* 990 01		99	9
HOPFEN (PFLANZGUT), ERZG.	* 014 50	02100	02	0
HOPFEN-, OBST- UND WEINBAU, O.A.S.	* 011 68	02100	01	0
HOPFEN, GH.	401 14	40110	50	4
HOPFEN, V.	421 11	42100	58	4
HOPFENBAU	* 011 65	02100	01	0
HOPFENDARRE	* 017 00	02900	01	0
HOPFENSCHWEFELEI	* 017 00	02900	01	0
HORBACH, EWALD, TEILZahlungSBANK VERMOEGENSVERWALTUNGEN	605 00	60500	73	6
HORMONE, GH.	418 10	41810	56	4
HORMONE, H.	200 31	20031	11	2
HORMONE, V.	428 11	42800	58	4
HORT, KINDERHORT (GEBIETSKOERPERSCHAFT)	* 9.. 78	90978	82	7
HORT, KINDERHORT (ORGANISATION O.H.E.)	* 8.. 78	89978	82	7
HORT, KINDERHORT (UNTERNEHMEN)	751 60	75160	82	7
HOSEN (ARBEITS-, SPORT-, LEDER- UND REGENSCHUTZBEKLEIDUNG, UNIFORMEN), H. (SERIENFERTIGUNG)	276 18	27618	41	2
HOSEN FUER DAMEN (NICHT SPORTBEKLEIDUNG), EH.	432 35	43230	60	4
HOSEN FUER DAMEN UND KINDER AUS GEWEBTEN ODER FRENDBEZOGENEN GEWIRKTEN ODER GESTRICKTEN STOFFEN, H. (SERIENFERTIGUNG)	276 14	27614	41	2
HOSEN FUER DAMEN UND KINDER, H. (MASSANFERTIGUNG)	276 16	27616	41	2
HOSEN FUER HERREN (NICHT SPORTBEKLEIDUNG), EH.	432 33	43230	60	4
HOSEN FUER HERREN, AB GROESSE 38, AUS GEWEBTEN ODER FRENDBEZOGENEN GEWIRKTEN ODER GESTRICKTEN STOFFEN, H. (SERIENFERTIGUNG)	276 11	27611	41	2
HOSEN FUER HERREN, H. (MASSANFERTIGUNG)	276 12	27612	41	2
HOSEN FUER KINDER (NICHT SPORTBEKLEIDUNG), EH.	432 37	43230	60	4
HOSEN, GEWIRKTE ODER GESTRICKTE, AUS SELBSTERZEUGTEN STOFFEN, H.	275 65	27560	40	2
HOSEN, GH.	412 30	41230	53	4
HOSEN, V.	424 31	42400	58	4
HOSENTRAEGER (NICHT FUER KINDER), EH.	432 41	43247	60	4
HOSENTRAEGER FUER KINDER, EH.	432 37	43230	60	4
HOSENTRAEGER, GH.	412 50	41250	53	4
HOSENTRAEGER, H.	276 46	27640	41	2
HOSENTRAEGER, V.	424 34	42400	58	4
HOSENTRAEGER, VHV.	429 45	42900	58	4
HOSPITAL (GEBIETSKOERPERSCHAFT)	* 9.. 91	90991	85	7
HOSPITAL (ORGANISATION O.H.E.)	* 8.. 91	89991	85	7
HOSPITAL (SOZIALVERSICHERUNG)	* 98. 91	98991	85	7

BETRIEBS- UND AEHNLICHE BENENNUNGEN	WZ- NUMMER 1979	AZ- SIGNIERNUMMER		
HOSPITAL (UNTERNEHMEN)	771 51	77151	85	7
HOSPIZ, ALS ALTENHEIM BETRIEBEN (ORGANISATION OH.E.)	* 8.. 63	89963	77	7
HOSPIZ, ALS ALTENHEIM BETRIEBEN (UNTERNEHMEN)	721 35	72130	77	7
HOSPIZ, ALS ALTENPFLEGE- UND -KRANKENHEIM BETRIEBEN (ORGANISATION OH.E.)	* 8.. 68	89968	77	7
HOSPIZ, ALS ALTENPFLEGE- UND -KRANKENHEIM BETRIEBEN (UNTERNEHMEN)	727 00	72700	77	7
HOSPIZ, ALS ALTENWOHNHEIM BETRIEBEN (GEBIETSKOERPERSCHAFT)	* 9.. 62	90963	77	7
HOSPIZ, ALS ALTENWOHNHEIM BETRIEBEN (ORGANISATION OH.E.)	* 8.. 62	89963	77	7
HOSPIZ, ALS ALTENWOHNHEIM BETRIEBEN (UNTERNEHMEN)	721 31	72130	77	7
HOSPIZ, ALS GASTHOF BETRIEBEN	711 13	71112	76	7
HOSPIZ, ALS HOTEL BETRIEBEN	711 11	71112	76	7
HOSPIZ, ALS HOTEL GARNI BETRIEBEN	711 17	71112	76	7
HOSPIZ, ALS PENSION BETRIEBEN	711 15	71115	76	7
HOTEL	711 11	71112	76	7
HOTEL GARNI	711 17	71112	76	7
HOTELAENNLICHE EINRICHTUNG, ALS KRANKENHAUS ODER SANATORIUM BETRIEBEN (GEBIETSKOERPERSCHAFT)	* 9.. 91	90991	85	7
HOTELAENNLICHE EINRICHTUNG, ALS KRANKENHAUS ODER SANATORIUM BETRIEBEN (ORGANISATION OH.E.)	* 8.. 91	89991	85	7
HOTELAENNLICHE EINRICHTUNG, ALS KRANKENHAUS ODER SANATORIUM BETRIEBEN (SOZIALVERSICHERUNG)	* 98. 91	98991	85	7
HOTELAENNLICHE EINRICHTUNG, ALS KRANKENHAUS ODER SANATORIUM BETRIEBEN (UNTERNEHMEN)	771 51	77151	85	7
HOTELBERUFE, BERUFSFACHSCHULE FUER (GEBIETSKOERPERSCHAFT)	* 9.. 76	90976	82	7
HOTELBERUFE, BERUFSFACHSCHULE FUER (ORGANISATION OH.E.)	* 8.. 76	89976	82	7
HOTELBERUFE, BERUFSFACHSCHULE FUER (UNTERNEHMEN)	751 54	75154	82	7
HOTELPENSION, ALS HOTEL BETRIEBEN	711 11	71112	76	7
HOTELPENSION, ALS HOTEL GARNI BETRIEBEN	711 17	71112	76	7
HOTELPENSION, ALS PENSION BETRIEBEN	711 15	71115	76	7
HOURDIS AUS TON, H.	223 70	22370	16	2
HUBINSELN, H.	246 11	24610	27	2
HUBSCHRAUBER-DIENST	515 10	51510	71	5
HUBSCHRAUBER, H.	248 10	24800	27	2
HUBWAGEN, GH.	416 19	41619	55	4
HUBWAGEN, H.	242 21	24220	23	2
HUBWAGEN, V.	427 10	42700	58	4
HUEFTHALTER (NICHT MEDIZINISCHE LEIBBINDEN), H. (MASSFERTIGUNG)	276 28	27629	41	2
HUEFTHALTER (NICHT MEDIZINISCHE LEIBBINDEN), H. (SERIENFERTIGUNG)	276 27	27629	41	2
HUEHNERFARM	* 011 44	02100	01	0
HUELSEN (MASCHINENSPANNZEUGE), H.	242 10	24210	23	2
HUELSEN AUS HOLZ FUER TEXTILE ZWECKE, H.	261 47	26140	34	2
HUELSEN AUS KUNSTSTOFF, H.	210 00	21000	14	2
HUELSEN AUS NE-METALL (NICHT ISOLIERFLASCHEN- UND TASCHENLAMPENHUELSEN), H.	256 87	25690	32	2
HUFLSEN AUS PAPIER FUER TEXTILE ZWECKE, H.	265 90	26590	36	2
HUELSEN AUS PAPIER UND PAPPE, ZYLINDRISCHE (NICHT HUELSEN AUS PAPIER FUER TEXTILE ZWECKE), H.	265 25	26530	36	2
HUFLSEN AUS STROH, H.	261 67	26160	34	2
HUELSENFRUECHTE (TROCKENE, AUSGEOESTE; NICHT HUELSENGEMUESE), ERZG.	* 011 10	02100	01	0
HUELSENFRUECHTE, BEARBEITETE, EH.	431 49	43149	59	4
HUELSENFRUECHTE, BEARBEITETE, GH.	411 79	41179	52	4
HUELSENFRUECHTE, BEARBEITETE, H.	281 50	28100	44	2
HUELSENFRUECHTE, BEARBEITETE, V.	423 37	42300	58	4
HUELSENFRUECHTE, BEARBEITETE, VHV.	429 31	42900	58	4
HUELSENGEMUESE (NICHT TROCKENE, AUSGEOESTE HUELSENFRUECHTE), ERZG.	* 014 10	02100	02	0
HUELSENGEMUESE, EH.	431 48	43148	59	4
HUELSENGEMUESE, GH.	411 25	41120	52	4
HUELSENGEMUESE, V.	423 32	42300	58	4

HUETE

BETRIEBS- UND AEHNLICHE BENENNUNGEN	WZ- NUMMER 1979	AZ- SIGNIERNUMMER	BZ-	
			NUMMER	
HUETE (NICHT AUS LEDER ODER PELZ, NICHT HUTHALBFABRIKATE AUS FILZ, NICHT GEWIRKTE ODER GESTRICKTE, NICHT ARBEITS-, BERUFS- UND SPEZIALSCHUTZKOPFBEDECKUNGEN), H. (SERIENFERTIGUNG)	276 43	27640	41	2
HUETE AUS PELZ, H.	276 65	27660	41	2
HUETE UND HUETZEN AUS LEDER, H. (SERIENFERTIGUNG)	276 18	27618	41	2
HUETE, EH.	432 48	43248	60	4
HUETE, GEWIRKTE ODER GESTRICKTE, AUS SELBSTERZEUGTEN STOFFEN, H.	275 65	27560	40	2
HUETE, GH.	412 50	41250	53	4
HUETE, H. (MASSANFERTIGUNG)	276 44	27640	41	2
HUETE, V.	424 34	42400	58	4
HUETTE (GEBIETSKOERPERSCHAFT)	* 9.. 55	90956	76	7
HUETTE (ORGANISATION OH.E.)	* 8.. 55	89956	76	7
HUETTE (SOZIALVERSICHERUNG)	* 98. 55	98956	76	7
HUETTE (UNTERNEHMEN)	711 96	71194	76	7
HUETTE, ALS GASTHOF BETRIEBEN	711 13	71112	76	7
HUETTENALUMINIUM, GEW.	233 11	23300	18	2
HUETTENANLAGEN UND -EINRICHTUNGEN, MASCHINELLE, GH.	416 49	41649	55	4
HUETTENANLAGEN UND -EINRICHTUNGEN, MASCHINELLE, H.	242 21	24220	23	2
HUETTENANLAGEN UND -EINRICHTUNGEN, MASCHINELLE, V.	427 47	42700	58	4
HUETTENBIMS (SCHAUMSCHLACKE), H.	222 90	22290	16	2
HUETTENKALK (DUENGESCHLACKE), H.	222 90	22290	16	2
HUETTENKOKS, H.	110 15	11000	07	1
HUETTENSALZ, GH.	404 10	40400	50	4
HUETTENSALZ, H.	115 71	11500	10	1
HUETTENSALZ, V.	422 20	42200	58	4
HUETTENWEICH- UND FEINBLEI, GEW.	233 14	23300	18	2
HUETTENWOLLEPLATTEN, H.	222 90	22290	16	2
HUFBESCHLAG, GH.	416 20	41620	55	4
HUFBESCHLAG, H.	256 05	25600	32	2
HUFBESCHLAG, V.	427 45	42700	58	4
HUFBESCHLAGSCHMIEDE	239 17	23917	21	2
HUFEISEN, H.	256 05	25600	32	2
HUK-VERSICHERUNG	614 01	61400	74	6
HUMAN-PHARMAZEUTISCHE ERZEUGNISSE, H.	200 31	20031	11	2
HUMORIST, SELBSTAENDIG	755 48	75548	83	7
HUMUS, H.	118 50	11850	10	1
HUNDE, ABRICHTEN, DRESSIEREN, TRIMMEN	* 034 70	03400	03	0
HUNDE, EH.	439 20	43920	65	4
HUNDE, GH.	401 55	40155	50	4
HUNDE, V.	421 17	42100	58	4
HUNDEARTIKEL, EH.	439 20	43920	65	4
HUNDEARTIKEL, GH.	401 55	40155	50	4
HUNDEARTIKEL, V.	421 17	42100	58	4
HUNDEASYL	* 034 70	03400	03	0
HUNDEKLINIK	774 50	77450	85	7
HUNDEPENSION, -PFLEGE, -ZUCHT, -ZWINGER	* 034 70	03400	03	0
HUNDESALON	* 034 70	03400	03	0
HUNDETHEATER (SCHAU- UND FAHRGESCHAFT)	755 91	75593	83	7
HUTFORMEN AUS ALUMINIUMGUSS, H.	236 00	23600	19	2
HUTHALBFABRIKATE AUS FILZ, H.	275 95	27590	40	2
HUTHALBFABRIKATE, EH.	432 48	43248	60	4
HUTHALBFABRIKATE, GH.	412 50	41250	53	4

BETRIEBS- UND AEBNLCHE BENENNUNGEN	WZ- NUMMER 1979	AZ- SIGNIERNUMMER	BZ- SIGNIERNUMMER	
HUTHALBFABRIKATE, V.	424 34	42400	58	4
HUTHERSTELLUNGSMASCHINEN, H.	242 60	24260	23	2
HUTLEDER (HUTSCHWEISSLEDER), H.	271 01	27100	38	2
HUTSTOFF (KANIN- UND HASENHAARE), GH.	402 19	40218	50	4
HUTSTOFF (KANIN- UND HASENHAARE), H.	276 63	27660	41	2
HUTSTOFF (KANIN- UND HASENHAARE), V.	421 53	42100	58	4
HUTSTUMPEN AUS FILZ, H.	275 95	27590	40	2
HUTZUTATEN, EH.	432 48	43248	60	4
HUTZUTATEN, GH.	412 50	41250	53	4
HUTZUTATEN, V.	424 34	42400	58	4
HYDRANTEN, H.	242 91	24290	23	2
HYDRAULIKARMATUREN, H.	242 91	24290	23	2
HYDRAULIKBAGGER (BAUMASCHINEN), H.	242 25	24220	23	2
HYDRAULISCHE AGGREGATE UND VENTILSTEUERUNGEN (NICHT FUER FAHRZEUGHEBE- UND -KIPPVORRICHTUNGEN), H. ...	242 92	24290	23	2
HYDRAULISCHE BINDEMITEEL (AUS KALK; NICHT ZEMENT UND ZEMENTAEBNLCHE BINDEMITEEL), H.	222 21	22220	16	2
HYDRIERANLAGEN, H.	242 40	24240	23	2
HYDROGRAPHISCHER DIENST	* 9.7 27	90100	97	9
HYDROKULTUR	* 014 30	02100	02	0
HYDROLOGISCHE GERAETE, EH.	439 45	43945	65	4
HYDROLOGISCHE GERAETE, GH.	414 35	41430	54	4
HYDROLOGISCHE GERAETE, H.	252 55	25250	31	2
HYDROLOGISCHE GERAETE, V.	426 35	42600	58	4
HYGIENEARTIKEL, EH.	436 61	43661	63	4
HYGIENEARTIKEL, GH.	418 60	41870	56	4
HYGIENEARTIKEL, V.	428 17	42800	58	4
HYGIENEARTIKEL, VHV.	429 84	42900	58	4
HYGIENEMITTEL FUER HEIM- UND KLEINTIERE, EH.	439 20	43920	65	4
HYGIENEMITTEL FUER HEIM- UND KLEINTIERE, GH.	401 55	40155	50	4
HYGIENEMITTEL FUER HEIM- UND KLEINTIERE, V.	421 17	42100	58	4
HYGIENEPAPIER, EH.	435 11	43510	62	4
HYGIENEPAPIER, GH.	419 13	41914	57	4
HYGIENEPAPIER, H.	264 65	26400	36	2
HYGIENEPAPIER, V.	428 51	42800	58	4
HYGIENEWAESSER, ALKOHOLISCHE, H.	200 33	20033	11	2
HYGIENISCHE ARTIKEL AUS KUNSTSTOFF, H.	210 00	21000	14	2
HYGIENISCHE EINRICHTUNG, NICHT ABFALL- ODER ABWASSERBESEITIGUNG, DESINFEKTIONSANSTALT, BAD (GEBIETSKOERPERSCHAFT)	* 9.8 30	90430	81	7
HYGIENISCHE EINRICHTUNG, NICHT ABFALL- ODER ABWASSERBESEITIGUNG, SCHAEDLINGSBEKAEMPfung IN DER LAND- UND FORSTWIRTSCHAFT, BAD (UNTERNEHMEN)	745 30	74530	81	7
HYGIENISCHE INSTALLATIONSgegenstaende AUS FEINKERAMIK, H.	224 41	22440	17	2
HYGIENISCHES UNTERSUCHUNGSAMT	* 9.6 10	90100	97	9
HYPNOTISEUR (HEILPRAKTIKER)	771 17	77117	85	7
HYPOTHEKENBANK DES LANDES VORARLBERG, FILIALE KLEINWALSERTAL	604 60	60400	73	6
HYPOTHEKENBANK IN HAMBURG	604 10	60400	73	6
HYPOTHEKENBANK, PRIVATE	604 10	60400	73	6
HYPOTHEKENMAKLER	655 51	65500	75	6
HYPOTHEKENVERMITTLUNG	655 51	65500	75	6



BETRIEBS- UND AEFHNLICHE BENENNUNGEN	VZ- NUMMER 1979	AZ- SIGNIERNUMMER	BZ- SIGNIERNUMMER	
IBERO-AMERIKA BANK AG	601 30	60100	73	6
IDUNA BAUSPARKASSE AG	608 10	60800	73	6
ILLUSIONIST, SELBSTAENDIG	755 48	75548	83	7
ILLUSTRATOR (KUNSTLER), SELBSTAENDIG	755 46	75545	83	7
ILLUSTRIERTE ZEITSCHRIFTEN, EH.	435 45	43540	62	4
ILLUSTRIERTE ZEITSCHRIFTEN, GH.	419 45	41940	57	4
ILLUSTRIERTE ZEITSCHRIFTEN, V.	428 57	42800	58	4
ILLUSTRIERTE ZEITSCHRIFTEN, VERLAG	760 55	76050	84	7
ILLUSTRIERTENVERLAG	760 55	76050	84	7
ILSEDER BANK, SANDOW & CO	601 70	60100	73	6
IMBISSBETRIEB, -HALLE, -STUBE	713 15	71315	76	7
IMITATOR, SELBSTAENDIG	755 48	75548	83	7
IMKEREI	* 011 90	02100	01	0
IMMOBILIENFONDS, GESCHLOSSEN	797 09	79700	93	7
IMMOBILIENMAKLER, -VERMITTLUNG, -VERWALTUNG	794 50	79450	92	7
IMPFSTOFFE, GH.	418 10	41810	56	4
IMPFSTOFFE, H.	200 31	20031	11	2
IMPFSTOFFE, V.	428 11	42800	58	4
IMPRAEGNIERANSTALT (HOLZIMPRAEGNIERUNG)	260 51	26051	34	2
IMPRAEGNIERANSTALT, TEXTILVEREDLUNG	275 70	27570	40	2
IMPRAEGNIERTES PAPIER (NICHT KONLEPAPIER, WACHSMATRIZFN), H.	265 21	26530	36	2
IMPRAEGNIERUNG VON HOLZ IN GEBAEUDEN	308 10	30810	47	3
IMPROVISATOR, SELBSTAENDIG	755 48	75548	83	7
INDUKTIONSSCHMELZÖFEN UND -GLUEHANLAGEN, H.	250 37	25030	30	2
INDUSTRIE- UND HANDELSKAMMER	* 837 10	83700	95	8
INDUSTRIEANLAGENVERMIETUNG, -VERPACHTUNG	794 99	79499	92	7
INDUSTRIEBAHNFahrzeuge, ELEKTRISCHE, H.	247 10	24700	28	2
INDUSTRIEBAHNMATERIAL, GH.	416 42	41642	55	4
INDUSTRIEBAHNMATERIAL, V.	427 47	42700	58	4
INDUSTRIEBAHNVAGEN, H.	247 45	24700	28	2
INDUSTRIEBANK VON JAPAN (DEUTSCHLAND) AG THE INDUSTRIAL BANK OF JAPAN (GERMANY)	601 30	60100	73	6
INDUSTRIEBAU (HOCHBAU NICHT FERTIGTEILBAU)	300 40	30040	46	3
INDUSTRIEBAU (TIEFBAU; NICHT WASSER- UND WASSERSPEZIALBAU, STRASSENBAU, SCHACHTBAU)	300 79	30079	46	3
INDUSTRIEDIAMANTEN, BEARBEITUNG	258 91	25891	33	2
INDUSTRIEDIAMANTEN, GH.	414 65	41460	54	4
INDUSTRIEDIAMANTEN, V.	426 60	42600	58	4
INDUSTRIEGEWERKSCHAFT	* 815 10	81500	94	8
INDUSTRIEHOLZ, GH.	407 11	40710	50	4
INDUSTRIEHOLZ, V.	422 81	42200	58	4
INDUSTRIEKARTOFFELN, GH.	411 21	41120	52	4
INDUSTRIEKARTOFFELN, V.	423 32	42300	58	4
INDUSTRIEKREDITBANK AG -DEUTSCHE INDUSTRIEBANK-	606 00	60600	73	6
INDUSTRIENAEHNSCHINEN, H.	242 60	24260	23	2
INDUSTRIEÖBST UND -GEMUESE, GH.	411 25	41120	52	4
INDUSTRIEÖBST UND -GEMUESE, V.	423 32	42300	58	4
INDUSTRIEÖFEN (NICHT ELEKTRISCHE), GH.	416 49	41649	55	4
INDUSTRIEÖFEN (NICHT ELEKTRISCHE), H.	242 92	24290	23	2
INDUSTRIEÖFEN (NICHT ELEKTRISCHE), V.	427 47	42700	58	4
INDUSTRIEÖFEN, ELEKTRISCHE, GH.	413 20	41320	54	4
INDUSTRIEÖFEN, ELEKTRISCHE, H.	250 37	25030	30	2
INDUSTRIEÖFEN, ELEKTRISCHE, V.	425 15	42500	58	4

INDUSTRIEOFENBAU

BETRIEBS- UND AEFMLICHE BENENNUNGEN	WZ- NUMMER 1979	AZ- SIGNIERNUMMER	BZ- SIGNIERNUMMER	BZ- SIGNIERNUMMER
INDUSTRIEOFENBAU, MAURERARBEITEN	302 01	30201	46	3
INDUSTRIEOFENMAUERWERK, H.	302 01	30201	46	3
INDUSTRIEREINIGER, H.	200 27	20020	11	2
INDUSTRIEREINIGUNGSMITTEL, GH.	418 80	41870	56	4
INDUSTRIEREINIGUNGSMITTEL, H.	200 27	20020	11	2
INDUSTRIEREINIGUNGSMITTEL, V.	428 17	42800	58	4
INDUSTRIESALZ (SALINEN- UND SIEDESALZ), H.	115 75	11500	10	1
INDUSTRIESALZ (STEINSALZ), H.	115 71	11500	10	1
INDUSTRIESTAUBSAUGER, H.	242 92	24290	23	2
INDUSTRIEVERBAND, -FACHVERBAND, -VEREIN, -VEREINIGUNG, -ZENTRALVERBAND	* 834 10	83400	95	8
INDUSTRIEWATTE (NICHT ZELLSTOFFWATTE), H.	275 95	27590	40	2
INFORMATIONSAMT (BUNDESPRESSE- UND INFORMATIONSAMT, PRESSE- UND INFORMATIONSTELLE EINES LANDES)	* 9.0 15	90100	97	9
INFORMATIONSAMT (NICHT DER BUNDES- ODER LANDESREGIERUNG)	* 9.0 21	90100	97	9
INFORMATIONSBUERO (AUSKUNFTET)	789 71	78971	90	7
INFORMATIONSBUERO (KORRESPONDENZ- UND NACHRICHTENBUERO)	789 41	78941	90	7
INFRAROT-TROCKENOFEN UND -ANLAGEN, ELEKTRISCHE, H.	250 37	25030	30	2
INGENIEURBAUTEN (FERTIGTEILBAU) AUS HOLZ IM HOCHBAU ZUR VOLLMONTAGE VORGEGEHEN, H. (SERIENFERTIGUNG)	300 56	30054	46	3
INGENIEURBAUTEN (FERTIGTEILBAU) AUS HOLZ IM HOCHBAU, H. (SERIENFERTIGUNG) UND MONTAGE DURCH BETRIEBS- ODER UNTERNEHMENSEIGENE MONTAGETRUPPS	300 56	30054	46	3
INGENIEURBAUTEN (FERTIGTEILBAU) AUS HOLZ IM HOCHBAU, MONTAGE	300 57	30057	46	3
INGENIEURBAUTEN AUS HOLZ, H. (EINZELFERTIGUNG)	308 10	30810	47	3
INGENIEURBUERO FUER BAUTECHNISCHE GESAMTPLANUNG	784 31	78430	87	7
INGENIEURBUERO FUER BERGBAU UND GEOLOGIE	784 33	78430	87	7
INGENIEURBUERO FUER TECHNISCHE FACHPLANUNG	784 33	78430	87	7
INGENIEURBUERO FUER TECHNISCHE GEBAEUDEAUSRUESTUNG UND ENERGIEVERSORGUNG (FACHPLANUNG)	784 33	78430	87	7
INGENIEURHOLZBAU	308 10	30810	47	3
INHALATORIUM (GEBIETSKOERPERSCHAFT)	* 9.. 99	90999	85	7
INHALATORIUM (ORGANISATION OH.E.)	* 8.. 99	89999	85	7
INHALATORIUM (SOZIALVERSICHERUNG)	* 98. 99	98999	85	7
INHALATORIUM (UNTERNEHMEN)	771 59	77159	85	7
INHALIERGERAETE UND -APPARATE, H.	252 70	25270	31	2
INKASSOBUERO	789 31	78990	89	7
INLETT, H.	276 81	27680	41	2
INLETTSTOFF, EH.	432 20	43220	60	4
INLETTSTOFF, GH.	412 20	41220	53	4
INLETTSTOFF, H.	275 32	27530	40	2
INLETTSTOFF, V.	424 20	42400	58	4
INNENARCHITEKTURBUERO (NICHT BUEHNEN- ODER FILMARCHITEKTURBUERO)	784 10	78410	87	7
INNENAUSBAUTEN AUS HOLZ (EINBAUOEBEL, LADENEINRICHTUNGEN U.AE.), H.	261 31	26132	34	2
INNENDEKORATIONSBEDARF (HEIMTEXTILIEN), EH.	432 71	43275	60	4
INNENDEKORATIONSBEDARF (HEIMTEXTILIEN), GH.	412 71	41270	53	4
INNENDEKORATIONSBEDARF (HEIMTEXTILIEN), V.	424 61	42400	58	4
INNENEINRICHTUNGEN AUS KUNSTSTOFF, H.	210 00	21000	14	2
INNENGEWINDESCHNEIDEMASCHINEN FUER DIE METALLBEARBEITUNG, H.	242 10	24210	23	2
INNENWAENDE AUS EISEN, METALL ODER KUNSTSTOFF, VHV.	429 51	42900	58	4
INNENWAENDE AUS HOLZ, GH.	407 17	40710	50	4
INNENWAENDE AUS HOLZ, V.	422 84	42200	58	4
INNENWAENDE AUS METALL ODER KUNSTSTOFF, GH.	413 14	41317	54	4
INNENWAENDE AUS METALL ODER KUNSTSTOFF, V.	425 11	42500	58	4
INNERE MISSION UND HILFSWERK DER EVANGELISCHEN KIRCHE IN DEUTSCHLAND	* 812 1	81210	94	8
INNUNG	* 837 10	83700	95	8

BETRIEBS- UND AENHLICHE BENENNUNGEN	VZ- NUMMER 1979	AZ- SIGNIERNUMMER	BZ- NUMMER	
INNUNGSKRANKENKASSE	* 982 11	98200	98	9
INNUNGSVERBAND	* 834 10	83400	95	8
INSEKTENVERTILGUNG, NICHT LAND- ODER FORSTWIRTSCHAFTLICHE SCHAEDLINGBEKAEMPFUNG (UNTERNEHMEN)	745 30	74530	81	7
INSERATENANNAHME, -VERTRETUNG	787 50	78700	88	7
INSTALLATION VON ANTENNEN (ELEKTROINSTALLATION; NICHT ANTENNEN-GROSSANLAGEN)	310 50	31050	48	3
INSTALLATION VON BELEUCHTUNGEN	310 50	31050	48	3
INSTALLATION VON BLITZSCHUTZEINRICHTUNGEN	310 50	31050	48	3
INSTALLATION VON FLUESSIGKEITSLEITUNGEN	310 10	31010	48	3
INSTALLATION VON GAS-, WASSER- U.AE. FLUESSIGKEITSLEITUNGEN	310 10	31010	48	3
INSTALLATION VON GESUNDHEITSTECHNISCHEN ANLAGEN	310 30	31030	49	3
INSTALLATION VON HAUSRUF- UND SPRECHANLAGEN (ELEKTROINSTALLATION)	310 50	31050	48	3
INSTALLATION VON HEIZUNGS-, LUEFTUNGS-, KLIMA- UND GESUNDHEITSTECHNISCHEN ANLAGEN	310 30	31030	49	3
INSTALLATION VON KLIMAANLAGEN	310 30	31030	49	3
INSTALLATION VON LICHTLEITUNGEN	310 50	31050	48	3
INSTALLATION VON LICHTREKLAME	310 50	31050	48	3
INSTALLATION VON LUEFTUNGSANLAGEN	310 30	31030	49	3
INSTALLATION VON RUMDFUNK- UND FERNSEHEMPFANGSANTENNEN (ELEKTROINSTALLATION; NICHT ANTENNEN-GROSSANLAGEN)	310 50	31050	48	3
INSTALLATION VON WASSERLEITUNGEN	310 10	31010	48	3
INSTALLATIONSBEDARF FUER GAS UND WASSER, GH.	407 81	40780	50	4
INSTALLATIONSBEDARF FUER GAS, WASSER UND HEIZUNG, EH.	433 80	43380	61	4
INSTALLATIONSBEDARF FUER GAS, WASSER UND HEIZUNG, V.	422 89	42200	58	4
INSTALLATIONSBEDARF FUER HEIZUNG, GH.	407 85	40780	50	4
INSTALLATIONSBEFESTIGUNGSMATERIAL AUS STAHL ODER NE-METALL, H.	238 47	23840	21	2
INSTALLATIONSGEGENSTAENDE AUS FEINKERAMIK FUER SANITAERE UND HYGIENISCHE ZWECKE, H.	224 41	22440	17	2
INSTALLATIONSGERAETE BIS 1000 V (NICHT INSTALLATIONSBEFESTIGUNGSMATERIAL), H.	250 34	25030	30	2
INSTALLATIONSWAENDE, VORGEFERTIGTE, EH.	433 80	43380	61	4
INSTALLATIONSWAENDE, VORGEFERTIGTE, GH.	407 81	40780	50	4
INSTALLATIONSWAENDE, VORGEFERTIGTE, V.	422 89	42200	58	4
INSTALLATIONSWERKZEUGE, H.	256 01	25600	32	2
INSTITUT FUER ANGEWANDTE GEOEASIE (GEBIETSKOERPERSCHAFT)	* 9.. 74	90974	82	7
INSTITUT FUER ARBEITSMARKT- UND BERUFSFORSCHUNG DER BUNDESANSTALT FUER ARBEIT (SOZIALVERSICHERUNG) ...	* 98. 74	98974	82	7
INSTITUT, WISSENSCHAFTLICHES, NICHT BIBLIOTHEK, ARCHIV, HOCHSCHULE (GEBIETSKOERPERSCHAFT)	* 9.. 74	90974	82	7
INSTITUT, WISSENSCHAFTLICHES, NICHT BIBLIOTHEK, ARCHIV, HOCHSCHULE (ORGANISATION OH.E.)	* 8.. 74	89974	82	7
INSTITUT, WISSENSCHAFTLICHES, NICHT BIBLIOTHEK, ARCHIV, HOCHSCHULE (SOZIALVERSICHERUNG)	* 98. 74	98974	82	7
INSTITUT, WISSENSCHAFTLICHES, NICHT BIBLIOTHEK, ARCHIV, HOCHSCHULE (UNTERNEHMEN)	751 30	75130	82	7
INSTRUMENTALSOLIST, SELBSTAENDIG	755 46	75545	83	7
INSTRUMENTE AUS GLAS, H.	227 73	22770	17	2
INSTRUMENTENREINIGUNGSAPPARATE, H.	252 70	25270	31	2
INTARSIEN, H.	261 47	26140	34	2
INTEGRIERTE GESAMTSCHULE (GEBIETSKOERPERSCHAFT)	* 9.. 75	90975	82	7
INTEGRIERTE GESAMTSCHULE (ORGANISATION OH.E.)	* 8.. 75	89975	82	7
INTEGRIERTE GESAMTSCHULE (UNTERNEHMEN)	751 51	75151	82	7
INTERFERENZGERAETE, H.	252 11	25211	31	2
INTERNATIONAL WESTMINSTER BANK LIMITED, ZWEIGNIEDERLASSUNG FRANKFURT AM MAIN	601 50	60100	73	6
INTERNATIONALE KAPITALANLAGEGESELLSCHAFT MBH	609 01	60900	73	6
INTERNATIONALE ORGANISATION MIT BEHOERDENCHARAKTER	* 990 07		99	9
INTERNATIONALE SPEDITION (NICHT GUETERBEFOERDERUNG)	551 10	55110	72	5
INTERNATIONALES ARBEITSAMT, ZWEIFAMT	* 990 07		99	9
INTERNATIONALES IMMOBILIEN-INSTITUT AG	609 01	60900	73	6
INTERNATSSCHULE, SCHULE DER ALLGEMEINEN AUSBILDUNG (GEBIETSKOERPERSCHAFT)	* 9.. 75	90975	82	7

INTERNATSSCHULE

BETRIEBS- UND AEBNLICHE BENENNUNGEN	WZ- NUMMER 1979	AZ- SIGNIERNUMMER	BZ-	
INTERNATSSCHULE, SCHULE DER ALLGEMEINEN AUSBILDUNG (ORGANISATION OH.E.)	* 8.. 75	89975	82	7
INTERNATSSCHULE, SCHULE DER ALLGEMEINEN AUSBILDUNG (UNTERNEHMEN)	751 51	75151	82	7
INTERNATSSCHULE, SCHULE DER BERUFLICHEN AUS- UND FORTBILDUNG (GEBIETSKOERPERSCHAFT)	* 9.. 76	90976	82	7
INTERNATSSCHULE, SCHULE DER BERUFLICHEN AUS- UND FORTBILDUNG (ORGANISATION OH.E.)	* 8.. 76	89976	82	7
INTERNATSSCHULE, SCHULE DER BERUFLICHEN AUS- UND FORTBILDUNG (UNTERNEHMEN)	751 54	75154	82	7
INTERNIST	771 11	77111	85	7
INVALIDENHAUS, -HEIM, HEIM ZUR EINGLIEDERUNG UND PFLEGE BEHINDERTER (GEBIETSKOERPERSCHAFT)	* 9.. 66	90967	77	7
INVALIDENHAUS, -HEIM, HEIM ZUR EINGLIEDERUNG UND PFLEGE BEHINDERTER (ORGANISATION OH.E.)	* 8.. 66	89967	77	7
INVALIDENHAUS, -HEIM, HEIM ZUR EINGLIEDERUNG UND PFLEGE BEHINDERTER (SOZIALVERSICHERUNG)	* 98. 66	98967	77	7
INVENTARREINIGUNG	741 90	74190	81	7
INVESTITIONS- UND HANDELS-BANK AG	601 30	60100	73	6
INVESTITIONSBANK BAYERISCHER VOLKSBANKEN AG	603 40	60340	73	6
INVESTMENTGESELLSCHAFT	609 01	60900	73	6
IONENAUSTAUSCHER (NICHT AUF KUNSTSTOFFBASIS), H.	200 27	20020	11	2
IONENAUSTAUSCHER AUF KUNSTSTOFFBASIS, H.	200 10	20019	11	2
IONENAUSTAUSCHER, GH.	404 10	40400	50	4
IONENAUSTAUSCHER, V.	422 20	42200	58	4
IRRGARTEN (SCHAU- UND FAHRGESCHAFT)	755 91	75593	83	7
IRVING TRUST COMPANY FILIALE FRANKFURT AM MAIN	601 50	60100	73	6
ISLAMISCHE GEMEINSCHAFT	* 811 20	81100	94	8
ISOLATIONS-PRESSKORK, H.	261 61	26160	34	2
ISOLATOREN AUS FEINKERAMIK, H.	224 45	22440	17	2
ISOLATOREN AUS KUNSTSTOFF, H.	210 00	21000	14	2
ISOLIER- UND DAEMMSTOFFE (MINERALISCHE UND NICHTMINERALISCHE), GH.	407 40	40740	50	4
ISOLIER- UND DAEMMSTOFFE (MINERALISCHE UND NICHTMINERALISCHE), V.	422 86	42200	58	4
ISOLIER- UND KLEBEBAENDER AUS GUMMI, H.	213 50	21350	14	2
ISOLIERBAENDER (NICHT AUS GUMMI), H.	200 27	20020	11	2
ISOLIERBAU (ABDICHTUNG GEGEN WASSER, FEUCHTIGKEIT)	302 03	30204	46	3
ISOLIERBAU (DAEMMUNG GEGEN KAELTE, WAERME, SCHALL, ERSCHUETTERUNG)	302 05	30205	46	3
ISOLIERFLASCHEN UND -GEFAESSE AUS GLAS, H.	227 73	22770	17	2
ISOLIERFLASCHENHUELSEN AUS METALL, H.	256 80	25690	32	2
ISOLIERGLAS (VEREDELTES FLACHGLAS), GH.	407 60	40760	50	4
ISOLIERGLAS (VEREDELTES FLACHGLAS), H.	227 72	22770	17	2
ISOLIERGLAS (VEREDELTES FLACHGLAS), V.	422 86	42200	58	4
ISOLIERMASSEN (ELEKTROTECHNISCHE FERTIGERZEUGNISSE FUER ISOLIERZWECKE), H.	250 37	25030	30	2
ISOLIERMASSEN FUER DIE ELEKTROINDUSTRIE, CHEMISCHE, H.	200 27	20020	11	2
ISOLIERMASSEN, ASBESTHALTIGE, H.	222 70	22270	16	2
ISOLIERMASSEN, MINERALISCHE (NICHT ASBESTHALTIGE), H.	222 90	22290	16	2
ISOLIERMATRATZEN AUS ASBEST, H.	222 70	22270	16	2
ISOLIERMITTEL AUS KUNSTSTOFF (NICHT SELBSTKLEBEBAENDER)	210 00	21000	14	2
ISOLIERMITTEL FUER BAUTEN, GH.	407 40	40740	50	4
ISOLIERMITTEL FUER BAUTEN, V.	422 86	42200	58	4
ISOLIERMITTEL, ASBESTHALTIGE, H.	222 70	22270	16	2
ISOLIERMITTEL, CHEMISCHE (NICHT FUER BAUTEN), GH.	404 10	40400	50	4
ISOLIERMITTEL, CHEMISCHE (NICHT FUER BAUTEN), V.	422 20	42200	58	4
ISOLIERMITTEL, CHEMISCHE, H.	200 27	20020	11	2
ISOLIERMITTEL, MINERALISCHE (NICHT ASBESTHALTIGE), H.	222 90	22290	16	2
ISOLIERPAPIER, H.	264 65	26400	36	2
ISOLIERPLATTEN (HOLZSPANPLATTEN), H.	260 59	26058	34	2
ISOLIERPLATTEN AUS HOLZFASER (NICHT MINERALISCH GEBUNDENE), H.	260 57	26058	34	2
ISOLIERPLATTEN AUS KIESELGUR, HUETTEN- ODER STEINWOLLE, H.	222 90	22290	16	2

BETRIEBS- UND AEBNLICHE BENENNUNGEN	WZ- NUMMER 1979	BZ- SIGNIERNUMMER	
ISOLIERPLATTEN, GH.	407 40	40740	50 4
ISOLIERPLATTEN, MINERALISCH GEBUNDENE, H.	222 44	22240	16 2
ISOLIERPLATTEN, V.	422 86	42200	58 4
ISOLIERROHRE, -SCHLAEUCHE, H.	250 34	25030	30 2
ISOLIERSCHNUERE AUS ASBEST, H.	222 70	22270	16 2
ISOLIERSCHNUERE AUS KIESELGUR, HUETTEN- ODER STEINWOLLE, H.	222 90	22290	16 2
ISOLIERSTEINE AUS KIESELGUR, MAGNESIA, HUETTEN- ODER STEINWOLLE, H.	222 90	22290	16 2
ISOLIERTE DRAECHTE UND LEITUNGEN, EH.	434 11	43411	61 4
ISOLIERTE DRAECHTE UND LEITUNGEN, GH.	413 20	41320	54 4
ISOLIERTE DRAECHTE UND LEITUNGEN, H.	250 31	25030	30 2
ISOLIERTE DRAECHTE UND LEITUNGEN, V.	425 15	42500	58 4
ISOLIERTE DRAECHTE UND LEITUNGEN, VHV.	429 54	42900	58 4
ISOLIERTEILE UND ISOLATOREN AUS FEINKERAMIK, H.	224 45	22440	17 2
ISOLIERTEILE UND ISOLATOREN AUS GLAS, H. (HUETTENERZEUGUNG)	227 45	22740	17 2
ISOLIERUNG (ABDICHTUNG GEGEN WASSER, FEUCHTIGKEIT)	302 03	30204	46 3
ISOLIERUNG (DAEMMUNG GEGEN KAELTE, WAERME, SCHALL, ERSCHUETTERUNG)	302 05	30205	46 3
ISOTOPE CHEMISCHER ELEMENTE, NICHTRADIOAKTIVE, H.	200 10	20010	11 2
ISRAELITISCHE KULTUSGEMEINDE, -VEREINIGUNG	* 811 20	81100	94 8
ISTITUTO BANCARIO SAN PAOLO DI TORINO FILIALE FRANKFURT AM MAIN	601 50	60100	73 6
IT-DICHTUNGEN, H.	222 70	22270	16 2
IT-PLATTEN UND ERZEUGNISSE DARAU, H.	222 70	22270	16 2



BETRIEBS- UND AEHNLICHE BENENNUNGEN	NZ- NUMMER 1979	AZ- SIGNIERNUMMER	BZ- SIGNIERNUMMER	BZ- SIGNIERNUMMER
JACHTEN, H.	246 50	24650	27	2
JACKEN (ARBEITS-, SPORT-, LEDER- UND REGENSCHUTZBEKLEIDUNG, UNIFORMEN), H. (SERIENFERTIGUNG)	276 18	27618	41	2
JACKEN AUS PELZ, H.	276 65	27660	41	2
JACKEN FUER DAMEN UND KINDER (NICHT JACKEN AUS PELZ), H. (MASSANFERTIGUNG)	276 16	27616	41	2
JACKEN FUER DAMEN UND KINDER AUS GEWEBTEN ODER FREMDBEZOGENEN GEWIRKTEN ODER GESTRICKTEN STOFFEN (NICHT JACKEN AUS LEDER ODER PELZ), H. (SERIENFERTIGUNG)	276 14	27614	41	2
JACKEN FUER HERREN (NICHT JACKEN AUS PELZ), H. (MASSANFERTIGUNG)	276 12	27612	41	2
JACKEN FUER HERREN, AB GROESSE 38, AUS GEWEBTEN ODER FREMDBEZOGENEN GEWIRKTEN ODER GESTRICKTEN STOFFEN (NICHT JACKEN AUS LEDER ODER PELZ), H. (SERIENFERTIGUNG)	276 11	27611	41	2
JACKEN, GEWIRKTE ODER GESTRICKTE, AUS SELBSTERZEUGTEN STOFFEN, H.	275 65	27560	40	2
JACQUARDKARTEN (NICHT GESCHLAGENE), H.	265 90	26590	36	2
JACQUARDKARTEN, GESCHLAGENE, H.	275 95	27590	40	2
JACQUARDKARTENSCHLAEGEREI	275 95	27590	40	2
JACQUARDPAPPE (NICHT JACQUARDKARTEN), H.	264 65	26400	36	2
JAEGER, (BERUFS-)	* 037 00	03700	03	0
JAETER, H.	256 05	25600	32	2
JAGD- UND ANGELGERAETE, EH.	439 30	43930	65	4
JAGD- UND ANGELGERAETE, GH.	413 18	41317	54	4
JAGD- UND ANGELGERAETE, V.	425 11	42500	58	4
JAGD- UND ANGELGERAETE, VHV.	429 51	42900	58	4
JAGD, GEWERBLICH	* 037 00	03700	03	0
JAGDAMT	* 9.7 14	90100	97	9
JAGDAUFSICHT, KOMMUNAL	* 9.2 45	90100	97	9
JAGDBERUFE, BERUFSFACHSCHULE, FACHOBERSCHULE ODER FACHGYMNASIUM FUER (GEBIETSKOERPERSCHAFT)	* 9.. 76	90976	82	7
JAGDBERUFE, BERUFSFACHSCHULE, FACHOBERSCHULE ODER FACHGYMNASIUM FUER (ORGANISATION OH.E.)	* 8.. 76	89976	82	7
JAGDBERUFE, BERUFSFACHSCHULE, FACHOBERSCHULE ODER FACHGYMNASIUM FUER (UNTERNEHMEN)	751 54	75154	82	7
JAGDGEGEWRE, H.	256 30	25630	32	2
JAGDMESSER, H.	256 21	25620	32	2
JAGDTROPHAEEN, EH.	433 60	43360	61	4
JAGDTROPHAEEN, GH.	412 95	41295	53	4
JAGDTROPHAEEN, V.	424 75	42400	58	4
JAGDWAFFEN, H.	256 30	25630	32	2
JAHRESUPPEN, H.	254 00	25400	31	2
JALOUSETTENEINBAU (REINE MONTAGELEISTUNG)	316 31	31631	48	3
JALOUSIEN AUS HOLZ, GH.	407 17	40710	50	4
JALOUSIEN AUS HOLZ, H.	261 14	26110	34	2
JALOUSIEN AUS HOLZ, V.	422 84	42200	58	4
JALOUSIEN AUS KUNSTSTOFF, H.	210 00	21000	14	2
JALOUSIEN AUS METALL ODER KUNSTSTOFF, GH.	413 14	41317	54	4
JALOUSIEN AUS METALL ODER KUNSTSTOFF, V.	425 11	42500	58	4
JALOUSIEN UND JALOUSETTEN AUS NE-METALLBLECH, H.	256 66	25666	32	2
JAUCHEABFUHR (GEBIETSKOERPERSCHAFT)	* 9.8 20	90420	81	7
JAUCHEABFUHR (UNTERNEHMEN)	745 20	74520	81	7
JAUCHEFAESSER AUS STAHLBLECH, H.	256 05	25600	32	2
JAUCHEPUMPEN, GH.	416 20	41620	55	4
JAUCHEPUMPEN, H.	242 30	24230	23	2
JAUCHEPUMPEN, V.	427 45	42700	58	4
JAUCHEESCHLEUDERN UND -VERTEILER AUS STAHLBLECH (NICHT JAUCHEPUMPEN), H.	256 05	25600	32	2
JAZZKAPELLE, -ORCHESTER (GEBIETSKOERPERSCHAFT)	* 9.. 82	90982	83	7
JAZZKAPELLE, -ORCHESTER (ORGANISATION OH.E.)	* 8.. 82	89982	83	7
JAZZKAPELLE, -ORCHESTER (UNTERNEHMEN)	755 43	75543	83	7
JERSEY, H.	275 65	27560	40	2

BETRIEBS- UND AEMHLICHE BENENNUNGEN	WZ- NUMMER 1979	AZ- SIGNIERNUMMER	BZ- NUMMER	BZ- KATEGORIE
JIU-JITSULEHRER, SELBSTAENDIG	755 87	75580	83	7
JIU-JITSUSCHULE (GEBIETSKOERPERSCHAFT)	* 9.. 87	90987	83	7
JIU-JITSUSCHULE (ORGANISATION OH.E.)	* 8.. 87	89987	83	7
JIU-JITSUSCHULE (UNTERNEHMEN)	755 87	75580	83	7
JOCKEI, SELBSTAENDIG	755 84	75580	83	7
JODBAD (GEBIETSKOERPERSCHAFT)	* 9.. 99	90999	85	7
JODBAD (ORGANISATION OH.E.)	* 8.. 99	89999	85	7
JODBAD (SOZIALVERSICHERUNG)	* 98. 99	98999	85	7
JODBAD (UNTERNEHMEN)	771 59	77159	85	7
JOGHURT, EH.	431 41	43141	59	4
JOGHURT, GH.	411 41	41140	52	4
JOGHURT, H.	288 10	28810	44	2
JOGHURT, V.	423 34	42300	58	4
JOHANNITERORDEN	* 812 1	81210	94	8
JONGLEUR, SELBSTAENDIG	755 48	75548	83	7
JOURNALE (BUCHBINDEERZEUGNIS), H.	265 60	26560	36	2
JOURNALE (DRUCKEREIERZEUGNIS), H.	268 15	26810	37	2
JOURNALE, EH.	435 45	43540	62	4
JOURNALE, GH.	419 45	41940	57	4
JOURNALE, V.	428 57	42800	58	4
JOURNALIST, SELBSTAENDIG	789 45	78945	90	7
JOURNALISTENVERBAND, -VEREIN	* 834 10	83400	95	8
JUDOHALLE (GEBIETSKOERPERSCHAFT)	* 9.. 86	90986	83	7
JUDOHALLE (ORGANISATION OH.E.)	* 8.. 86	89986	83	7
JUDOHALLE (UNTERNEHMEN)	755 81	75580	83	7
JUDOLEHRER, SELBSTAENDIG	755 87	75580	83	7
JUDOSCHULE (GEBIETSKOERPERSCHAFT)	* 9.. 87	90987	83	7
JUDOSCHULE (ORGANISATION OH.E.)	* 8.. 87	89987	83	7
JUDOSCHULE (UNTERNEHMEN)	755 87	75580	83	7
JUEDISCHE GEMEINDE UND IHRE ZUSAMMENSCHLUESSE	* 811 20	81100	94	8
JUEDISCHER FRAUENBUND IN DEUTSCHLAND	* 817 2	81700	94	8
JUGENDAMT, -FUERSORGEAMT, -HILFE, -PFLERGEAMT, -WOHLFAHRTSAMT	* 9.5 12	90100	97	9
JUGENDAMT, KIRCHLICH	* 811 10	81100	94	8
JUGENDARRESTANSTALT, -STRAFANSTALT	* 9.3 40	90100	97	9
JUGENDERHOLUNGS- UND -FERIENHEIM (GEBIETSKOERPERSCHAFT)	* 9.. 51	90951	76	7
JUGENDERHOLUNGS- UND -FERIENHEIM (ORGANISATION OH.E.)	* 8.. 51	89951	76	7
JUGENDERHOLUNGS- UND -FERIENHEIM (SOZIALVERSICHERUNG)	* 98. 51	98951	76	7
JUGENDERHOLUNGS- UND -FERIENHEIM (UNTERNEHMEN)	711 91	71191	76	7
JUGENDERHOLUNGS- UND -FERIENLAGER (GEBIETSKOERPERSCHAFT)	* 9.. 51	90951	76	7
JUGENDERHOLUNGS- UND -FERIENLAGER (ORGANISATION OH.E.)	* 8.. 51	89951	76	7
JUGENDERHOLUNGS- UND -FERIENLAGER (SOZIALVERSICHERUNG)	* 98. 51	98951	76	7
JUGENDERHOLUNGS- UND -FERIENLAGER (UNTERNEHMEN)	711 91	71191	76	7
JUGENDFAHRRADER, H.	245 17	24517	26	2
JUGENDFERIENHEIM (GEBIETSKOERPERSCHAFT)	* 9.. 51	90951	76	7
JUGENDFERIENHEIM (ORGANISATION OH.E.)	* 8.. 51	89951	76	7
JUGENDFERIENHEIM (SOZIALVERSICHERUNG)	* 98. 51	98951	76	7
JUGENDFERIENHEIM (UNTERNEHMEN)	711 91	71191	76	7
JUGENDFOERDERUNGSAMT, -SCHRIFTENSTELLE	* 9.4 10	90100	97	9
JUGENDHEIM, ALS TAGESHEIM BETRIEBEN (GEBIETSKOERPERSCHAFT)	* 9.. 69	90969	77	7
JUGENDHEIM, ALS TAGESHEIM BETRIEBEN (ORGANISATION OH.E.)	* 8.. 69	89969	77	7
JUGENDHEIM, ALS TAGESHEIM BETRIEBEN (UNTERNEHMEN)	728 00	72800	77	7

BETRIEBS- UND AEBNHLICHE BENENNUNGEN	MZ- NUMMER 1979	AZ- SIGNIERNUMMER	BZ-	BZ-
JUGENDHEIM, ALS WOHNHEIM BETRIEBEN (GEBIETSKOERPERSCHAFT)	* 9.. 61	90961	77	7
JUGENDHEIM, ALS WOHNHEIM BETRIEBEN (ORGANISATION OH.E.)	* 8.. 61	89961	77	7
JUGENDHEIM, ALS WOHNHEIM BETRIEBEN (UNTERNEHMEN)	721 10	72110	77	7
JUGENDHERBERGE (ORGANISATION OH.E.)	* 8.. 55	89956	76	7
JUGENDHERBERGSAEHNLICHE EINRICHTUNG	711 96	71194	76	7
JUGENDHERBERGSWERK	* 812 2	81220	94	8
JUGENDORGANISATION, -RING, -VEREIN (KONFESSIONELL, POLITISCH)	* 812 2	81220	94	8
JUGENDPFARRAMT	* 811 10	81100	94	8
JUGENDWOHNHEIM (GEBIETSKOERPERSCHAFT)	* 9.. 61	90961	77	7
JUGENDWOHNHEIM (ORGANISATION OH.E.)	* 8.. 61	89961	77	7
JUGENDWOHNHEIM (UNTERNEHMEN)	721 10	72110	77	7
JUGENDZEITSCHRIFTEN, EH.	435 45	43540	62	4
JUGENDZEITSCHRIFTEN, GH.	419 45	41940	57	4
JUGENDZEITSCHRIFTEN, V.	428 57	42800	58	4
JUGENDZEITSCHRIFTEN, VERLAG	760 55	76050	84	7
JUGENDZEITSCHRIFTEN, VHV.	429 81	42900	58	4
JUGENDZENTRUM (GEBIETSKOERPERSCHAFT)	* 9.. 69	90969	77	7
JUGENDZENTRUM (ORGANISATION OH.E.)	* 8.. 69	89969	77	7
JUGENDZENTRUM (UNTERNEHMEN)	728 00	72800	77	7
JUNGARBEITERHEIM, ALS BERUFSTAETIGENWOHNHEIM BETRIEBEN (GEBIETSKOERPERSCHAFT)	* 9.. 61	90961	77	7
JUNGARBEITERHEIM, ALS BERUFSTAETIGENWOHNHEIM BETRIEBEN (ORGANISATION OH.E.)	* 8.. 61	89961	77	7
JUNGARBEITERHEIM, ALS BERUFSTAETIGENWOHNHEIM BETRIEBEN (UNTERNEHMEN)	721 10	72110	77	7
JUNGCLAUS & CO (PRIVATBANKHAUS)	601 70	60100	73	6
JUNGENHEIM, ALS JUGENDWOHNHEIM ODER ALS WOHNHEIM FUER AUSZUBILDENDE BETRIEBEN (GEBIETSKOERPERSCHAFT)	* 9.. 61	90961	77	7
JUNGENHEIM, ALS JUGENDWOHNHEIM ODER ALS WOHNHEIM FUER AUSZUBILDENDE BETRIEBEN (ORGANISATION OH.E.)	* 8.. 61	89961	77	7
JUNGENHEIM, ALS JUGENDWOHNHEIM ODER ALS WOHNHEIM FUER AUSZUBILDENDE BETRIEBEN (UNTERNEHMEN)	721 10	72110	77	7
JUNGENHEIM, ALS SCHUELERWOHNHEIM BETRIEBEN, NICHT HEIM EINER SCHULE (GEBIETSKOERPERSCHAFT)	* 9.. 61	90961	77	7
JUNGENHEIM, ALS SCHUELERWOHNHEIM BETRIEBEN, NICHT HEIM EINER SCHULE (ORGANISATION OH.E.)	* 8.. 61	89961	77	7
JUNGENHEIM, ALS SCHUELERWOHNHEIM BETRIEBEN, NICHT HEIM EINER SCHULE (UNTERNEHMEN)	721 10	72110	77	7
JUNGENWOHNHEIM, ALS JUGENDWOHNHEIM ODER ALS WOHNHEIM FUER AUSZUBILDENDE BETRIEBEN (UNTERNEHMEN)	721 10	72110	77	7
JUNGENWOHNHEIM, ALS JUGENDWOHNHEIM ODER ALS WOHNHEIM FUER AUSZUBILDENDE BETRIEBEN (ORGANISATION OH.E.)	* 8.. 61	89961	77	7
JUNGENWOHNHEIM, ALS JUGENDWOHNHEIM ODER ALS WOHNHEIM FUER AUSZUBILDENDE BETRIEBEN (GEBIETSKOERPERSCHAFT)	* 9.. 61	90961	77	7
JUNGENWOHNHEIM, ALS SCHUELERWOHNHEIM BETRIEBEN, NICHT HEIM EINER SCHULE (GEBIETSKOERPERSCHAFT)	* 9.. 61	90961	77	7
JUNGENWOHNHEIM, ALS SCHUELERWOHNHEIM BETRIEBEN, NICHT HEIM EINER SCHULE (ORGANISATION OH.E.)	* 8.. 61	89961	77	7
JUNGENWOHNHEIM, ALS SCHUELERWOHNHEIM BETRIEBEN, NICHT HEIM EINER SCHULE (UNTERNEHMEN)	721 10	72110	77	7
JUNGPFLANZEN (GEMUESE- UND ZIERPFLANZEN), ERZG.	* 014 30	02100	02	0
JUS, PREMIER, SECUNDA, H.	291 60	29160	44	2
JUSTIZVERWALTUNG, -KASSEN, -PRUEFUNGSAMT	* 9.3 10	90100	97	9
JUSTIZVOLLZUGSANSTALT	* 9.3 40	90100	97	9
JUTE-SPINNEBEREITUNG (H. VON ERZEUGNISSEN AUS DEM PRODUKTIONSPROGRAMM DER KLASSEN 275 15 UND 275 35, OHNE DASS ERZEUGNISSE AUS DEM PRODUKTIONSPROGRAMM EINER KLASSE KLAR UEBERWIEGEN)	275 45	27540	40	2
JUTE, GH.	402 19	40218	50	4
JUTE, V.	421 53	42100	58	4
JUTEGARN, H.	275 15	27510	40	2
JUTEGEWEBE, H.	275 35	27530	40	2
JUTESPINNEREI	275 15	27510	40	2
JUWELEN, EH.	439 50	43950	65	4
JUWELEN, GH.	414 65	41460	54	4
JUWELEN, H.	258 95	25894	33	2
JUWELEN, V.	426 60	42600	58	4

JUWELIERGESCHAFT

JUWELIERGESCHAFT

BETRIEBS- UND AEHNLICHE BENENNUNGEN	WZ- NUMMER 1979	AZ- SIGNIERNUMMER	BZ- NUMMER	
JUWELIERGESCHAFT	439 50	43950	65	4

BETRIEBS- UND AEHNLICHE BENENNUNGEN	NZ- NUMMER 1979	AZ- SIGNIERNUMMER	BZ- SIGNIERNUMMER	
KABARETT (VARIETE, KLEINKUNSTBUENNE)	755 42	75542	83	7
KABARETT, ALS TANZ- UND VERGUEGUNGSLOKAL BETRIEBEN	713 93	71393	76	7
KABARETT AUS EDELMETALL ODER MIT EDELMETALL UEBERZOGEN (TAFELGERAETE), H.	256 84	25690	32	2
KABARETT AUS METALL (TAFELGERAETE; NICHT AUS EDELMETALL), H.	256 89	25690	32	2
KABEL UND KABELGARNITUREN, EH.	434 11	43411	61	4
KABEL UND KABELGARNITUREN, GH.	413 20	41320	54	4
KABEL UND KABELGARNITUREN, H.	250 31	25030	30	2
KABEL UND KABELGARNITUREN, V.	425 15	42500	58	4
KABEL UND KABELGARNITUREN, VHV.	429 54	42900	58	4
KABEL, MONTAGE (INSTALLATION), AUCH VERBUNDEN MIT VERLEGEN (NICHT KABELLEGEREI)	250 80	25080	30	2
KABELBAGGER (BAUMASCHINEN), H.	242 25	24220	23	2
KABELBAGGER (BERGBAUMASCHINEN FUER DEN TAGEBAU), H.	242 21	24220	23	2
KABELKRANE (NICHT BAUKRANE), H.	242 21	24220	23	2
KABELKRANE FUER GROSSBAUSTELLEN, H.	242 25	24220	23	2
KABELLEGEREI (NUR VERLEGEN, NICHT INSTALLIEREN)	300 79	30079	46	3
KABELPAPIER, H.	264 65	26400	36	2
KABELSCHUTZHAUBEN AUS TON, H.	223 70	22370	16	2
KABELTROMMELN AUS HOLZ, H.	261 21	26120	34	2
KABELTROMMELN AUS NE-METALLBLECH, H.	256 66	25666	32	2
KABELTROMMELN AUS STAHLBLECH, H.	256 50	25650	32	2
KABINENBAHN	512 31	51230	68	5
KACHELN, (OFEN-), H.	224 75	22470	17	2
KACHELOEFEN UND -HERDE, TRANSPORTABLE (NICHT ELEKTRISCHE), GH.	413 15	41315	54	4
KACHELOEFEN UND -HERDE, TRANSPORTABLE (NICHT ELEKTRISCHE), V.	425 11	42500	58	4
KACHELOEFEN UND -HERDE, TRANSPORTABLE, EH.	434 15	43415	61	4
KACHELOEFEN UND -HERDE, TRANSPORTABLE, H.	224 75	22470	17	2
KACHELOFENSETZEREI	316 61	31660	48	3
KAELEARMATUREN, H.	242 91	24290	23	2
KAELEMASCHINEN UND -ANLAGEN (NICHT KUEHLSCHRAENKE UND -TRUHEN), GH.	416 49	41649	55	4
KAELEMASCHINEN UND -ANLAGEN (NICHT KUEHLSCHRAENKE UND -TRUHEN), V.	427 47	42700	58	4
KAELEMASCHINEN UND -ANLAGEN UEBER 0,4 KW (NICHT ELEKTRISCHE HAUSHALTSKUEHLWOEBEL), H.	242 92	24290	23	2
KAELEMITTEL, H.	200 27	20020	11	2
KAELESCHUTZBAU	302 05	30205	46	3
KAELETPEAEGER, ERZEUGUNG UND VERTEILUNG	105 00	10500	06	1
KAEEMME AUS HARTGUMMI, H.	213 50	21350	14	2
KAEEMME AUS KUNSTSTOFF, H.	210 00	21000	14	2
KAEEMME AUS METALL, H.	256 89	25690	32	2
KAEEMEREI (FINANZVERWALTUNG)	9.0 39	90100	97	9
KAEEMLINGE (NICHT BAUMWOLL-, WOLL- UND TIERHAARKAEEMLINGE), GH.	402 19	40218	50	4
KAEEMLINGE, (BAUMWOLL-), GH.	402 17	40215	50	4
KAEEMLINGE, (WOLL-, TIERHAAR-), GH.	402 14	40215	50	4
KAEEMLINGE, V.	421 53	42100	58	4
KAEEMLINGE, (WOLL- UND TIERHAAR-), AUFBEREITUNG UND BEARBEITUNG	275 01	27500	40	2
KAFSE (NICHT SCHMELZKAESE), H.	288 10	28810	44	2
KAESE, EH.	431 41	43141	59	4
KAESE, GH.	411 41	41140	52	4
KAESE, V.	423 34	42300	58	4
KAESEGEBAECK (NICHT DIAETETISCH), EH.	431 44	43144	59	4
KAESEGEBAECK (NICHT DIAETETISCH), GH.	411 36	41130	52	4
KAESEGEBAECK (NICHT DIAETETISCH), V.	423 33	42300	58	4
KAESEGEBAECK, H.	284 70	28470	44	2

KAESEHERSTELLUNGSMASCHINEN

BETRIEBS- UND AEBNLIICHE BENENNUNGEN	WZ- NUMMER 1979	AZ- SIGNIERNUMMER	BZ- SIGNIERNUMMER	
KAESEHERSTELLUNGSMASCHINEN UND -EINRICHTUNGEN, H.	242 40	24240	23	2
KAESEKISTENBRETTCHEN, H.	260 53	26053	34	2
KAESEREI	288 10	28810	44	2
KAESESCHNEIDEMASCHINEN MIT EINEM GEWICHT VON 20 KG UND MEHR (NICHT ELEKTROMOTORISCHE KUECHENGERAETE), H.	242 40	24240	23	2
KAESEWANNEN, GH.	416 57	41650	55	4
KAESEWANNEN, H.	242 30	24230	23	2
KAESEWANNEN, V.	427 71	42700	58	4
KAESTEN AUS HOLZ (NICHT ETUIS), H.	261 21	26120	34	2
KAFSTEN AUS KUNSTSTOFF, H.	210 00	21000	14	2
KÆESTEN AUS NE-METALLBLECH, H.	256 66	25666	32	2
KAESTEN AUS PAPPE, H.	265 40	26540	36	2
KAESTEN AUS STAHLBLECH, H.	256 71	25670	32	2
KAFFEE (ROH ODER GEROESTET), EH.	431 45	43145	59	4
KAFFEE (ROH UND GEROESTET), GH.	411 61	41161	52	4
KAFFEE (ROH UND GEROESTET), V.	423 36	42300	58	4
KAFFEE-EXTRAKT, EH.	431 45	43145	59	4
KAFFEE-EXTRAKT, GH.	411 61	41161	52	4
KAFFEE-EXTRAKT, H.	296 11	29610	44	2
KAFFEE-EXTRAKT, V.	423 36	42300	58	4
KAFFEE, VERARBEITUNG	296 11	29610	44	2
KAFFEE, VHV.	429 31	42900	58	4
KAFFEEGROSSROESTEREI	296 11	29610	44	2
KAFFEEHAUS	713 95	71395	76	7
KAFFEEMASCHINEN BIS 2 L NUTZINHALT, ELEKTRISCHE, H.	250 50	25050	30	2
KAFFEEMASCHINEN UEBER 2 L NUTZINHALT, H.	242 40	24240	23	2
KAFFEEMASCHINEN, ELEKTRISCHE (NICHT GROSSKAFFEEMASCHINEN), GH.	413 20	41320	54	4
KAFFEEMASCHINEN, ELEKTRISCHE (NICHT GROSSKAFFEEMASCHINEN), V.	425 15	42500	58	4
KAFFEEMASCHINEN, ELEKTRISCHE, EH.	434 11	43411	61	4
KAFFEEMITTEL, EH.	431 45	43145	59	4
KAFFEEMITTEL, GH.	411 79	41179	52	4
KAFFEEMITTEL, H.	296 15	29610	44	2
KAFFEEMITTEL, V.	423 37	42300	58	4
KAFFEEMITTELMISCHUNGEN UND -EXTRAKTE, H.	296 15	29610	44	2
KAFFEEMUEHLEN FUER DEN HAUSHALT (NICHT ELEKTRISCHE), H.	256 81	25690	32	2
KAFFEEMUEHLEN FUER DEN HAUSHALT, ELEKTRISCHE, H.	250 50	25050	30	2
KAFFEERESTAURANT	713 95	71395	76	7
KAFFEEROESTEREI, -BRENNEREI (NICHT KAFFEEHANDEL)	296 11	29610	44	2
KAFFESTUBE	713 95	71395	76	7
KAFFEEVERARBEITUNGSMASCHINEN UND -APPARATE, H.	242 40	24240	23	2
KAFFEEWAERMER AUS TEXTILEM MATERIAL, H.	276 85	27680	41	2
KAFFEEZUSATZSTOFFE, H.	296 15	29610	44	2
KAIBETRIEB (BINNENHAFEN)	513 90	51390	69	5
KAIBETRIEB (SEEHAFEN)	514 91	51491	70	5
KAILAGER (BINNENHAFEN)	513 90	51390	69	5
KAILAGER (SEEHAFEN)	514 91	51491	70	5
KAILAGERSCHUPPEN (BINNENHAFEN)	513 90	51390	69	5
KAILAGERSCHUPPEN (SEEHAFEN)	514 91	51491	70	5
KAINIT (ABSATZFAEHIGER KALI-EINNAEHRSTOFFDUENGER), H.	115 40	11500	10	1
KAINIT, GEW.	115 40	11500	10	1
KAKAO, ROH, GH.	411 61	41161	52	4

BETRIEBS- UND AEHNLICHE BENENNUNGEN	WZ- NUMMER 1979	AZ- SIGNIERNUMMER	
KAKAO, ROH, V.	423 36	42300	58 4
KAKAO, ROH, VHV.	429 31	42900	58 4
KAKAOBOHNEN (ROHE ODER GEROESTETE), GH.	411 61	41161	52 4
KAKAOBOHNEN (ROHE ODER GEROESTETE), V.	423 36	42300	58 4
KAKAOBOHNEN (ROHE ODER GEROESTETE), VHV.	429 31	42900	58 4
KAKAOBUTTER, -MASSE, -PASTE UND -SIRUP, H.	287 01	28700	44 2
KAKAOBUTTER, -MASSE, -PASTE UND -SIRUP, V.	423 33	42300	58 4
KAKAOBUTTER, -MASSE, -PASTE UND -SIRUP, GH.	411 36	41130	52 4
KAKAOERZEUGNISSE (NICHT DIAETETISCHE), GH.	411 36	41130	52 4
KAKAOERZEUGNISSE (NICHT DIAETETISCHE), V.	423 33	42300	58 4
KAKAOERZEUGNISSE (NICHT DIAETETISCHE; NICHT KAKAOPULVER), EH.	431 44	43144	59 4
KAKAOERZEUGNISSE, H.	287 01	28700	44 2
KAKAOPULVER, EH.	431 45	43145	59 4
KAKAOPULVER, GH.	411 36	41130	52 4
KAKAOPULVER, H.	287 01	28700	44 2
KAKAOPULVER, V.	423 33	42300	58 4
KAKAOVERARBEITUNGSMASCHINEN, H.	242 40	24240	23 2
KALANDER (FILZKALANDER), H.	242 92	24290	23 2
KALANDER FUER DIE PAPIER- UND PAPPEINDUSTRIE, H.	242 72	24290	23 2
KALANDER FUER DIE TEXTILINDUSTRIE (NICHT FILZKALANDER), H.	242 60	24260	23 2
KALANDER FUER GUMMI UND KUNSTSTOFF, H.	242 40	24240	23 2
KALENDER (BILD-, ABREISS- UND MONATSKALENDER; DRUCKEREIERZEUGNIS), H.	268 15	26810	37 2
KALENDER (GEPRAEGTE WANDKALENDER; BUCHBINDEREIERZEUGNIS), H.	265 60	26560	36 2
KALENDER (NICHT BILD-, ABREISS-, MONATS- UND GEPRAEGTE WANDKALENDER), H.	265 40	26540	36 2
KALENDERUHREN, H.	254 00	25400	31 2
KALENDERVERLAG	760 99	76080	84 7
KALFATEREI (BOOTS- UND JACHTBAU)	246 50	24650	27 2
KALFATEREI (SCHIFFBAU; NICHT BOOTS- UND JACHTBAU)	246 11	24610	27 2
KALI-BANK AG	601 30	60100	73 6
KALI-EIWEISSSTOFFDUENGER, H.	115 40	11500	10 1
KALIBERGBAU	115 40	11500	10 1
KALIDUENGEMITTEL, GH.	401 17	40110	50 4
KALIDUENGEMITTEL, V.	421 11	42100	58 4
KALIMAGNESIA (ABSATZFAEHIGES KALISALZ), H.	115 40	11500	10 1
KALIROHSALZ, GH.	401 17	40110	50 4
KALIROHSALZ, V.	421 11	42100	58 4
KALISALZ (ROH, AUFBEREITET), GEW.	115 40	11500	10 1
KALISALZ, GH.	401 17	40110	50 4
KALISALZ, V.	421 11	42100	58 4
KALISULFAT (ABSATZFAEHIGES KALISALZ), H.	115 40	11500	10 1
KALIVEREIN	834 10	83400	95 8
KALK (KOHLENSAURER, GEMAHLEN, GEBRANNT, HYDRAULISCH UND HOCHHYDRAULISCH), H.	222 21	22220	16 2
KALK, EH.	439 91	43991	65 4
KALK, GH.	407 40	40740	50 4
KALK, V.	422 86	42200	58 4
KALKASCHE, H.	222 21	22220	16 2
KALKDUENGER, GH.	401 17	40110	50 4
KALKDUENGER, V.	421 11	42100	58 4
KALKEREI (MALER- UND LACKIERERGEBERBE)	316 24	31625	48 3
KALKMERGEL, H.	222 21	22220	16 2
KALKSANDSTEINE, GH.	407 40	40740	50 4

KALKSANDSTEINE

BETRIEBS- UND AEHNLICHE BENENNUNGEN	VZ- NUMMER 1979	AZ- SIGNIERNUMMER	
KALKSANDSTEINE, H.	222 50	22250	16 2
KALKSANDSTEINE, V.	422 86	42200	58 4
KALKSPAT, GEW.	221 31	22190	15 2
KALKSTEIN, ROH (NICHT MARMOR), GEW.	221 31	22190	15 2
KALKWOLLE, AUFBEREITUNG UND BEARBEITUNG	275 01	27500	40 2
KALKWOLLE, GH.	402 14	40215	50 4
KALKWOLLE, V.	421 53	42100	58 4
KALT BAND UND KALT BANDPROFILE, H.	237 70	23700	20 2
KALTBLECHWALZWERK	230 00	23000	18 2
KALTFLEISSPRESSTEILE, H.	238 44	23840	21 2
KALTGETRAENKE, H.	295 00	29500	43 2
KALTMARINADEN, H.	292 00	29200	44 2
KALTPROFILE, H.	237 70	23700	20 2
KALTSOLE, ERZEUGUNG UND VERTEILUNG	105 00	10500	06 1
KALTWALZWERK	237 70	23700	20 2
KALTWASSER, ERZEUGUNG UND VERTEILUNG	105 00	10500	06 1
KAMERAGEHAEUSE, H.	252 20	25220	31 2
KAMERAMANN (FILMHERSTELLUNG)	755 20	75520	83 7
KAMERAS (NICHT MIKROFOTOGRAFISCHE GERAETE, FERNSEHKAMERAS), H.	252 20	25220	31 2
KAMERAS, EH.	439 41	43941	65 4
KAMERAS, GH.	414 31	41430	54 4
KAMERAS, V.	426 31	42600	58 4
KAMINBAU	302 01	30201	46 3
KAMINKEHRER	741 10	74110	81 7
KAMINKUEHLANLAGEN UND -APPARATE, H.	242 40	24240	23 2
KAMINSTEINE, FEUERFESTE, H.	223 40	22340	16 2
KAMMERJAEGER (UNTERNEHMEN)	745 30	74530	81 7
KAMMERMUSIKER, SELBSTAENDIG	755 46	75545	83 7
KAMMERSAENGER, SELBSTAENDIG	755 46	75545	83 7
KAMMGARN (AUCH GEZWIRNT), GH.	402 11	40218	50 4
KAMMGARN (AUCH GEZWIRNT), V.	421 51	42100	58 4
KAMMGARNWEBEREI	275 31	27530	40 2
KAMMHERSTELLUNGSMASCHINEN, H.	242 71	24290	23 2
KAMMZUEGE (NICHT AUS SEIDE), H.	275 01	27500	40 2
KAMMZUEGE (NICHT AUS WOLLE, TIERHAAREN ODER BAUMWOLLE), GH.	402 19	40218	50 4
KAMMZUEGE AUS BAUMWOLLE, GH.	402 17	40215	50 4
KAMMZUEGE AUS SEIDE, H.	275 13	27510	40 2
KAMMZUEGE AUS WOLLE ODER TIERHAAREN, GH.	402 14	40215	50 4
KAMMZUEGE, V.	421 53	42100	58 4
KAMPFMITTELBESEITIGUNG	302 09	30209	46 3
KANALAMT	* 9.7 25	90100	97 9
KANALARTIKEL AUS ASBESTZEMENT, H.	222 47	22240	16 2
KANALARTIKEL AUS BETON, H.	222 37	22230	16 2
KANALARTIKEL AUS STAHLBLECH, H.	256 50	25650	32 2
KANALARTIKEL AUS STEINZEUG, H.	223 10	22310	16 2
KANALARTIKEL AUS TON, H.	223 70	22370	16 2
KANALARTIKEL, EH.	433 80	43380	61 4
KANALARTIKEL, GH.	407 81	40780	50 4
KANALARTIKEL, V.	422 89	42200	58 4
KANALBAU	300 73	30073	46 3
KANALFAEHRE	513 19	51319	69 5

BETRIEBS- UND AEBNLICHE BENENNUNGEN	WZ- NUMMER 1979	AZ- SIGNIERNUMMER	
KANALGUSS, H.	234 00	23400	19 2
KANALISATIONSARTIKEL AUS GROBSTEINZEUG, H.	223 10	22310	16 2
KANALISATIONSBAU	300 73	30073	46 3
KANALISATIONSBEDARF, GH.	407 81	40780	50 4
KANALISATIONSBEDARF, V.	422 89	42200	58 4
KANALREINIGUNG (GEBIETSKOERPERSCHAFT)	* 9.8 20	90420	81 7
KANALREINIGUNG (UNTERNEHMEN)	745 20	74520	81 7
KANALREINIGUNGSWINDEN, HANDBETRIEBENE, H.	242 21	24220	23 2
KANDIERTE FRUECHTE (NICHT BELEGFRUECHTE), EH.	431 44	43144	59 4
KANDIERTE FRUECHTE, GH.	411 36	41130	52 4
KANDIERTE FRUECHTE, V.	423 33	42300	58 4
KANDIS UND KANDISFARIN, H.	285 00	28500	44 2
KANDIS, EH.	431 49	43149	59 4
KANDIS, GH.	411 31	41130	52 4
KANDIS, V.	423 33	42300	58 4
KANDISFARIN, EH.	431 49	43149	59 4
KANDISFARIN, GH.	411 31	41130	52 4
KANDISFARIN, V.	423 33	42300	58 4
KANIN-, HASEN- U.A. FEINE TIERHAARE FUER HUTHERSTELLUNG UND SPINNEREI (NICHT VOM LEBENDEN PELZTIER), GEW.	276 63	27660	41 2
KANINCHEN (NICHT CHINCHILLA- UND ANGORAKANINCHEN), GH.	401 51	40151	50 4
KANINCHEN (NICHT CHINCHILLA- UND ANGORAKANINCHEN), HALTUNG UND/ODER ZUCHT	* 011 90	02100	01 0
KANINCHEN (NICHT CHINCHILLA- UND ANGORAKANINCHEN), V.	421 15	42100	58 4
KANINCHEN, (CHINCHILLA-, ANGORA-), HALTUNG, ZUCHT UND PFLEGE	* 034 40	03400	03 0
KANISTER AUS KUNSTSTOFF, H.	210 00	21000	14 2
KANISTER AUS NE-METALLBLECH, H.	256 66	25666	32 2
KANISTER AUS STAHLBLECH, H.	256 50	25650	32 2
KANNEN AUS EDELMETALL ODER MIT EDELMETALL UEBERZOGEN ZUM ANRICHTEN ODER SERVIEREN, H.	256 84	25690	32 2
KANNEN AUS GLAS, H. (HUETTENERZEUGUNG)	227 41	22740	17 2
KANNEN AUS KUNSTSTOFF, H.	210 00	21000	14 2
KANNEN AUS NE-METALLBLECH, H.	256 66	25666	32 2
KANNEN AUS STAHL ODER NE-METALL ZUM ANRICHTEN ODER SERVIEREN, H.	256 89	25690	32 2
KANNEN AUS STAHLBLECH, H.	256 50	25650	32 2
KANNEN AUS STEINGUT, FEINEN UND GRAUBLAUEP STEINZEUG, H.	224 21	22420	17 2
KANNEN AUS TON, H.	224 25	22420	17 2
KANNENWASCHMASCHINEN (MILCHWIRTSCHAFTLICHE MASCHINEN), H.	242 30	24230	23 2
KANNENWASCHMASCHINEN, GH.	416 57	41650	55 4
KANNENWASCHMASCHINEN, V.	427 71	42700	58 4
KANTENUMLEIMER AUS KUNSTSTOFF, H.	210 00	21000	14 2
KANTHOLZ, GH.	407 14	40710	50 4
KANTHOLZ, V.	422 84	42200	58 4
KANTINE (GEBIETSKOERPERSCHAFT)	* 9.. 57	90957	76 7
KANTINE (ORGANISATION OH.E.)	* 8.. 57	89957	76 7
KANTINE (SOZIALVERSICHERUNG)	* 98. 57	98957	76 7
KANTINE (UNTERNEHMEN)	715 00	71500	76 7
KANUELEN, H.	252 70	25270	31 2
KANZLEI, KIRCHLICH	* 811 10	81100	94 8
KAOLIN (ROH, GESCHLAEMMT ODER GEBRANNT), GEW.	221 45	22190	15 2
KAOLIN, GH.	407 40	40740	50 4
KAOLIN, V.	422 86	42200	58 4
KAPFLE, MUSIK- (GEBIETSKOERPERSCHAFT)	* 9.. 82	90982	83 7

KAPELLE

BETRIEBS- UND AEHNLICHE BENENNUNGEN	WZ- NUMMER 1979	AZ- SIGNIERNUMMER	BZ- SIGNIERNUMMER	
KAPELLE, MUSIK- (ORGANISATION OH.E.)	* 8.. 82	89982	83	7
KAPELLE, MUSIK- (UNTERNEHMEN)	755 43	75543	83	7
KAPELLENLEITER, SELBSTAENDIG	755 46	75545	83	7
KAPPELLMEISTER, SELBSTAENDIG	755 46	75545	83	7
KAPITAL- UND RENTENVERSICHERUNG (LEBENSVERSICHERUNG)	611 10	61100	74	6
KAPITALANLAGEGESELLSCHAFT	609 01	60900	73	6
KAPITALFONDS-KAPITALANLAGE- GESELLSCHAFT MBH	609 01	60900	73	6
KAPOK, GH.	402 19	40218	50	4
KAPOK, V.	421 53	42100	58	4
KAPPEN (NICHT AUS LEDER ODER PELZ, NICHT GEWIRKTE ODER GESTRICKTE, NICHT ARBEITS-, BERUFS- UND SPEZIALSCHUTZKOPFBEDECKUNGEN) H. (SERIENFERTIGUNG)	276 43	27640	41	2
KAPPEN (NICHT AUS PELZ), EH.	432 48	43248	60	4
KAPPEN (NICHT AUS PELZ), GH.	412 50	41250	53	4
KAPPEN (NICHT AUS PELZ), V.	424 34	42400	58	4
KAPPEN AUS LEDER FUER BERGLEUTE, H.	271 04	27100	38	2
KAPPEN AUS LEDER FUER SCHUHE, H.	272 10	27210	39	2
KAPPEN AUS PELZ, H.	276 65	27660	41	2
KAPPEN, GEWIRKTE ODER GESTRICKTE, AUS SELBSTERZEUGTEN STOFFEN, H.	275 65	27560	40	2
KAPPEN, H. (MASSANFERTIGUNG)	276 44	27640	41	2
KAPSELN AUS KUNSTSTOFF, H.	210 00	21000	14	2
KAPSELN AUS NE-METALL, H.	256 87	25690	32	2
KARAMELLEN (NICHT DIAETETISCHE), EH.	431 44	43144	59	4
KARAMELLEN (NICHT DIAETETISCHE), GH.	411 36	41130	52	4
KARAMELLEN (NICHT DIAETETISCHE), V.	423 33	42300	58	4
KARAMELLEN, H.	287 03	28700	44	2
KARATELEHRER, SELBSTAENDIG	755 87	75580	83	7
KARATESCHULE (GEBIETSKOERPERSCHAFT)	* 9.. 87	90987	83	7
KARATESCHULE (ORGANISATION OH.E.)	* 8.. 87	89987	83	7
KARATESCHULE (UNTERNEHMEN)	755 87	75580	83	7
KARBONISIERANSTALT	275 01	27500	40	2
KARIKATURIST (KUNSTLER), SELBSTAENDIG	755 46	75545	83	7
KARNEVALSARTIKEL AUS KUNSTSTOFF, H.	258 31	25830	33	2
KARNEVALSARTIKEL AUS PAPIER UND PAPPE, H.	265 90	26590	36	2
KARNEVALSARTIKEL, EH.	439 61	43961	65	4
KARNEVALSARTIKEL, GH.	414 94	41494	54	4
KARNEVALSARTIKEL, V.	426 70	42600	58	4
KARNEVALSHUETE (NICHT MUETZEN AUS PAPIER UND PAPPE), H. (SERIENFERTIGUNG)	276 43	27640	41	2
KARNEVALSHUETE, H. (MASSANFERTIGUNG)	276 44	27640	41	2
KARNEVALSVEREIN	* 814 1	81400	94	8
KAROSSERIE- UND AUFBAUTENPRESSTEILE (Z.B. KOTFLUEGEL, MOTORHAUBEN, AUTOSITZE), H.	244 70	24470	25	2
KAROSSERIEN FUER GESPANNFAHRZEUGE, H.	245 51	24550	26	2
KAROSSERIEN FUER KRAFTWAGEN, H.	244 70	24470	25	2
KAROSSERIEPAPPE, H.	264 65	26400	36	2
KAROSSERIEWERKSTATT	249 11	24910	29	2
KAROTTENSAEFTE, H.	286 05	28600	44	2
KARPFENZUCHT	* 074 50	02100	05	0
KARREN (ELEKTROKARREN), H.	242 21	24220	23	2
KARREN (GESPANNFAHRZEUGE), H.	245 51	24550	26	2
KARREN (SPIELWAEREN), H.	258 31	25830	33	2
KARREN AUS EISEN (SACK-, GEPAECK-, SCHIEBKARREN U.AE.), H.	256 50	25650	32	2
KARREN AUS HOLZ (SACK-, GEPAECK-, SCHIEBKARREN U.AE.), H.	261 47	26140	34	2

BETRIEBS- UND AENHLICHE BENENNUNGEN	WZ- NUMMER 1979	AZ- SIGNIENUMMER	BZ- NUMMER	
KARTFIKAESTEN AUS HOLZ, H.	261 47	26140	34	2
KARTEIKAESTEN AUS PAPPE, H.	265 40	26540	36	2
KARTEIKAESTEN AUS STAHLBLECH, H.	256 71	25670	32	2
KARTEIKAESTEN, EH.	435 60	43560	62	4
KARTFIKAESTEN, GH.	419 17	41917	57	4
KARTEIKAESTEN, V.	428 54	42800	58	4
KARTEIKARTEN (NICHT BEDRUCKTE), H.	265 40	26540	36	2
KARTEIKARTEN, BEDRUCKTE, H.	268 15	26810	37	2
KARTEISCHRAENKE AUS HOLZ, H.	261 31	26132	34	2
KARTEISCHRAENKE AUS METALLBLECH, H.	256 71	25670	32	2
KARTENMESSGERAETE, H.	252 55	25250	31	2
KARTENREITER (BUERGERAETE AUS METALL), H.	256 82	25690	32	2
KARTENSPIELE, EH.	439 61	43961	65	4
KARTENSPIELE, GH.	414 94	41494	54	4
KARTENSPIELE, H.	268 15	26810	37	2
KARTENSPIELE, V.	426 70	42600	58	4
KARTOFFELBACKMEHL, H.	296 20	29620	44	2
KARTOFFELBREIPULVER, H.	296 20	29620	44	2
KARTOFFELBRENNEREI	294 11	29410	43	2
KARTOFFELCHIPS, EH.	431 44	43144	59	4
KARTOFFELCHIPS, GH.	411 36	41130	52	4
KARTOFFELCHIPS, H.	296 20	29620	44	2
KARTOFFELCHIPS, V.	423 33	42300	58	4
KARTOFFELDAEMPFMASCHINENVERMIETUNG, -VERLEIH	791 10	79140	91	7
KARTOFFELERZEUGNISSE, EH.	431 49	43149	59	4
KARTOFFELERZEUGNISSE, GH.	411 79	41179	52	4
KARTOFFELERZEUGNISSE, H.	296 20	29620	44	2
KARTOFFELERZEUGNISSE, V.	423 37	42300	58	4
KARTOFFELFLOCKEN FUER FUTTERZWECKE, GETROCKNET, H.	296 20	29620	44	2
KARTOFFELKOERBE AUS STAHLBLECH, H.	256 05	25600	32	2
KARTOFFELLEGEMASCHINEN, H.	242 30	24230	23	2
KARTOFFELMEHL, -PUELPE UND -SCHROT, H.	296 20	29620	44	2
KARTOFFELN FUER FUTTER- UND SAATZWECKE, GH.	401 14	40110	50	4
KARTOFFELN FUER FUTTER- UND SAATZWECKE, V.	421 11	42100	58	4
KARTOFFELN FUER SPEISE- UND INDUSTRIEZWECKE, GH.	411 21	41120	52	4
KARTOFFELN FUER SPEISE- UND INDUSTRIEZWECKE, V.	423 32	42300	58	4
KARTOFFELN FUER SPEISEZWECKE, EH.	431 48	43148	59	4
KARTOFFELN FUER SPEISEZWECKE, VHV.	429 31	42900	58	4
KARTOFFELN, ERZG.	* 011 10	02100	01	0
KARTOFFELMASSKONSERVEN, H.	296 20	29620	44	2
KARTOFFELSALAT, EH.	431 49	43149	59	4
KARTOFFELSALAT, GH.	411 79	41179	52	4
KARTOFFELSALAT, H.	296 20	29620	44	2
KARTOFFELSALAT, V.	423 37	42300	58	4
KARTOFFELSCHAELBETRIEB	296 20	29620	44	2
KARTOFFELSTAERKE (KARTOFFELSTAERKEMEHL), H.	282 00	28200	44	2
KARTOFFELTROCKNUNGSERZEUGNISSE, H.	296 20	29620	44	2
KARTOGRAFISCHE ANSTALT (DRUCKEREI)	268 15	26810	37	2
KARTON (AUSSERHALB DER PAPIERMASCHINE GESTRICHEN), H.	264 61	26400	36	2
KARTON (NICHT KUNSTSTOFFBESCHICHTET, NICHT ROHKARTON), GH.	419 15	41914	57	4
KARTON (NICHT VERPACKUNGSKARTON, KARTONAGEN), V.	428 51	42800	58	4

KARTON

BETRIEBS- UND AEHNLICHE BENENNUNGEN	WZ- NUMMER 1979	AZ- SIGNIERNUMMER	BZ-	
KARTON (VERPACKUNGSKARTON), GH.	419 15	41914	57	4
KARTON (VERPACKUNGSKARTON), V.	428 60	42800	58	4
KARTON, EH.	435 11	43510	62	4
KARTON, KUNSTSTOFFBESCHICHTET, GH.	419 13	41914	57	4
KARTON, KUNSTSTOFFBESCHICHTET, H.	264 61	26400	36	2
KARTON, MASCHINENGESTRICHEN, H.	264 65	26400	36	2
KARTONAGEN, EH.	435 11	43510	62	4
KARTONAGEN, GH.	419 15	41914	57	4
KARTONAGEN, H.	265 25	26530	36	2
KARTONAGEN, V.	428 60	42800	58	4
KARTONAGENHERSTELLUNGSMASCHINEN UND -APPARATE, H.	242 72	24290	23	2
KARUSSELL.	755 91	75593	83	7
KASCHIERANSTALT (HERSTELLUNG VON GUMMIERTEN GEWEBEN)	213 50	21350	14	2
KASCHIERANSTALT, TEXTILVEREDLUNG.	275 70	27570	40	2
KASEIN (ROHKASEIN), H.	288 10	28810	44	2
KASEIN (SAEURE- UND LABKASEIN), H.	288 51	28850	44	2
KASEIN, GH.	411 79	41179	52	4
KASEIN, V.	423 37	42300	58	4
KASINO, ALS KANTINE BETRIEBEN (GEBIETSKOERPERSCHAFT)	* 9.. 57	90957	76	7
KASINO, ALS KANTINE BETRIEBEN (ORGANISATION OH.E.)	* 8.. 57	89957	76	7
KASINO, ALS KANTINE BETRIEBEN (SOZIALVERSICHERUNG)	* 98.. 57	98957	76	7
KASINO, ALS KANTINE BETRIEBEN (UNTERNEHMEN)	715 00	71500	76	7
KASINO, ALS SCHANKWIRTSCHAFT BETRIEBEN.	713 91	71391	76	7
KASINO, ALS SPEISEWIRTSCHAFT BETRIEBEN.	713 11	71311	76	7
KASINOVEREIN.	* 814 1	81400	94	8
KASSE DER FINANZVERWALTUNG (NICHT AMTSKASSE)	* 9.0 39	90100	97	9
KASSENÄRZTLICHE VEREINIGUNG.	* 837 10	83700	95	8
KASSENAUFSICHTSAMT, -PRUEFUNGSAMT.	* 9.0 39	90100	97	9
KASSENBLOCKS (DRUCKEREIERZEUGNIS), H.	268 15	26810	37	2
KASSENVEREIN.	609 04	60900	73	6
KASSETTEN AUS STAHLBLECH, H.	256 71	25670	32	2
KASSETTENRECORDER, EH.	434 40	43440	61	4
KASSETTENRECORDER, GH.	413 71	41371	54	4
KASSETTENRECORDER, H.	250 71	25070	30	2
KASSETTENRECORDER, V.	425 71	42500	58	4
KASSETTENTONBAENDER, BESPIELTE, H.	250 71	25070	30	2
KASSETTENTONBAENDER, EH.	434 40	43440	61	4
KASSETTENTONBAENDER, GH.	413 71	41371	54	4
KASSETTENTONBAENDER, UNBESPIELTE, H.	200 39	20039	11	2
KASSETTENTONBAENDER, V.	425 71	42500	58	4
KASTANIEN, GEROESTETE, EH.	431 48	43148	59	4
KASTRIERER.	774 19	77419	85	7
KATALOGE (BUCHBINDEIERZEUGNIS), H.	265 60	26560	36	2
KATALOGE (DRUCKEREIERZEUGNIS), H.	268 15	26810	37	2
KATALYSATOREN, ZUSAMMENGESetzte, H. UND AUFBEREITUNG.	200 27	20020	11	2
KATASTERAMT, -ARCHIV, -VERWALTUNG.	* 9.7 35	90100	97	9
KATASTROPHENSCHUTZ (GEBIETSKOERPERSCHAFT)	* 9.2 35	90100	97	9
KATASTROPHENSCHUTZSCHULE DES BUNDES.	* 9.2 35	90100	97	9
KATECHETISCHES AMT.	* 811 10	81100	94	8
KATGUT, NICHT STERIL, H.	271 04	27100	38	2
KATGUT, STERIL, H.	200 31	20031	11	2

BETRIEBS- UND AEMHLICHE BENENNUNGEN	VZ- NUMMER 1979	AZ- SIGNIERNUMMER	BZ- SIGNIERNUMMER	
KATHODEN, H.	233 17	23300	18	2
KATHODENSTRAHLROEHREN, H.	250 71	25070	30	2
KATHOLISCHE AKTION	* 811 10	81100	94	8
KATHOLISCHE GEMEINDE	* 811 10	81100	94	8
KATHOLISCHER DEUTSCHER FRAUENBUND	* 817 2	81700	94	8
KATHOLISCHER ORDEN	* 811 10	81100	94	8
KATHOLISCHES MAEHNERNERK	* 811 10	81100	94	8
KATZEN, EH.	439 20	43920	65	4
KATZEN, GH.	401 55	40155	50	4
KATZEN, V.	421 17	42100	58	4
KATZENZUCHT UND -PFLEGE	* 034 70	03400	03	0
KAUFHAUS (EH. MIT WAREN VERSCHIEDENER ART; NICHT NAHRUNGSMITTEL)	439 81	43981	64	4
KAUFKREDITBANK GMBH & CO KG	605 00	60500	73	6
KAUFMAENNISCHE BERUFSSCHULE ODER BERUFSAUFBUSCHULE (GEBIETSKOERPERSCHAFT)	* 9.. 76	90976	82	7
KAUFMAENNISCHE BERUFSSCHULE ODER BERUFSAUFBUSCHULE (ORGANISATION OH.E.)	* 8.. 76	89976	82	7
KAUFMAENNISCHE BERUFSSCHULE ODER BERUFSAUFBUSCHULE (UNTERNEHMEN)	751 54	75154	82	7
KAUFMAENNISCHE SCHULE, NICHT SCHULE DER BERUFLICHEN AUS- UND FORTBILDUNG (ORGANISATION OH.E.)	* 8.. 79	89979	82	7
KAUFMAENNISCHE SCHULE, NICHT SCHULE DER BERUFLICHEN AUS- UND FORTBILDUNG (UNTERNEHMEN)	751 99	75199	82	7
KAUFMAENNISCHE SCHULE, SCHULE DER BERUFLICHEN AUS- UND FORTBILDUNG (GEBIETSKOERPERSCHAFT)	* 9.. 76	90976	82	7
KAUFMAENNISCHE SCHULE, SCHULE DER BERUFLICHEN AUS- UND FORTBILDUNG (ORGANISATION OH.E.)	* 8.. 76	89976	82	7
KAUFMAENNISCHE SCHULE, SCHULE DER BERUFLICHEN AUS- UND FORTBILDUNG (UNTERNEHMEN)	751 54	75154	82	7
KAUFMAENNISCHER UNTERRICHT, SELBSTAENDIGER LEHRER	751 95	75196	82	7
KAUGUMMI (NICHT DIAETETISCH), FH.	431 44	43144	59	4
KAUGUMMI (NICHT DIAETETISCH), GH.	411 36	41130	52	4
KAUGUMMI (NICHT DIAETETISCH), V.	423 33	42300	58	4
KAUGUMMI, H.	287 03	28700	44	2
KAUSCHEN FUER TURNGERAETE, H.	258 60	25860	33	2
KAUTABAK, EH.	431 90	43190	59	4
KAUTABAK, GH.	411 90	41190	52	4
KAUTABAK, H.	299 15	29910	45	2
KAUTABAK, V.	423 90	42300	58	4
KAUTIONSVERSICHERUNG	614 06	61400	74	6
KAUTSCHUK-ASBESTWAREN, H.	222 70	22270	16	2
KAUTSCHUK, GH.	404 60	40400	50	4
KAUTSCHUK, REGENERIERT, GH.	404 60	40400	50	4
KAUTSCHUK, REGENERIERT, V.	422 20	42200	58	4
KAUTSCHUK, SYNTHETISCH, H.	200 10	20010	11	2
KAUTSCHUK, V.	422 20	42200	58	4
KAUTSCHUKKLEBSTOFFE, H.	213 50	21350	14	2
KAUTSCHUKMISCHUNGEN, H.	213 50	21350	14	2
KAVIAR, EH.	431 42	43142	59	4
KAVIAR, GH.	411 75	41175	52	4
KAVIAR, H.	292 00	29200	44	2
KAVIAR, V.	423 37	42300	58	4
KEGEL- UND KERBSTIFTE, EH.	433 13	43313	61	4
KEGEL- UND KERBSTIFTE, GH.	413 12	41317	54	4
KEGEL- UND KERBSTIFTE, V.	425 11	42500	58	4
KEGEL- UND KERBSTIFTE, VHV.	429 51	42900	58	4
KEGELBAHN (GEBIETSKOERPERSCHAFT)	* 9.. 86	90986	83	7
KEGELBAHN (ORGANISATION OH.E.)	* 8.. 86	89986	83	7
KEGELBAHN (UNTERNEHMEN)	755 81	75580	83	7

KEGELBAHNEN

BETRIEBS- UND AEBNLIICHE BENENNUNGEN	WZ- NUMMER 1979	AZ- SIGNIERNUMMER	BZ- NUMMER	BZ- KODENUMMER
KEGELBAHNEN AUS HOLZ, H. (EINZELFERTIGUNG)	308 10	30810	47	3
KEGELKLUB, -VERBAND, -VEREIN	* 814 1	81400	94	8
KEGELRAEDER UND KEGELRADTRIEBE (EINBAUSAETZE; NICHT AUS KUNSTSTOFF), H.	242 80	24280	23	2
KEGELSTIFTE AUS STAHL ODER NE-METALL, H.	238 47	23840	21	2
KEHLMASCHINEN FUER HOLZ, H.	242 71	24290	23	2
KEILRIEMEN AUS GUMMI, H.	213 50	21350	14	2
KEILRIEMENANTRIEBE, H.	242 80	24280	23	2
KEKS (NICHT DIAETETISCH), EH.	431 44	43144	59	4
KEKS (NICHT DIAETETISCH), GH.	411 36	41130	52	4
KEKS (NICHT DIAETETISCH), V.	423 33	42300	58	4
KEKS, H.	284 70	28470	44	2
KEKSHERSTELLUNGSMASCHINEN, H.	242 40	24240	23	2
KELIMS, EH.	432 72	43275	60	4
KELIMS, GH.	412 71	41270	53	4
KELIMS, V.	424 61	42400	58	4
KELLEN (MAURERWERKZEUGE), H.	256 01	25600	32	2
KELLEREI (EH. MIT WEIN)	431 61	43161	59	4
KELLEREI (GH. MIT WEIN)	411 81	41180	52	4
KELLEREI (H. VON WEIN AUS ZUGELIEFERTEN UND/ODER ZUGEKAUFTEN TRAUBEN, MOST ODER MAISCH E UND VERARBEITUNG VON TRAUBENWEIN)	294 51	29450	43	2
KELLEREI (H. VON WEINAEBNLIICHEN GETRAENKEN)	294 55	29450	43	2
KELLEREIBEDARF, TECHNISCHER, EH.	439 91	43991	65	4
KELLEREIBEDARF, TECHNISCHER, GH.	416 55	41650	55	4
KELLEREIBEDARF, TECHNISCHER, V.	427 71	42700	58	4
KELLEREIMASCHINEN, GH.	416 55	41650	55	4
KELLEREIMASCHINEN, H.	242 40	24240	23	2
KELLEREIMASCHINEN, V.	427 71	42700	58	4
KELLEREIMASCHINEN, VHV.	429 75	42900	58	4
KELLERFENSTER AUS STAHL, H.	256 50	25650	32	2
KELTEREI (H. VON FRUCHTSAEFTEN)	286 05	28600	44	2
KELTEREI (H. VON WEIN AUS ZUGELIEFERTEN UND/ODER ZUGEKAUFTEN TRAUBEN, MOST ODER MAISCH E UND VERARBEITUNG VON TRAUBENWEIN)	294 51	29450	43	2
KELTEREI (H. VON WEINAEBNLIICHEN GETRAENKEN)	294 55	29450	43	2
KELTEREIANLAGEN, -GERAETE, H.	242 30	24230	23	2
KENNZEICHEN FUER KRAFTFAHRZEUGE AUS NE-METALLBLECH, H.	256 66	25666	32	2
KENNZEICHEN FUER KRAFTFAHRZEUGE AUS STAHLBLECH, H.	256 50	25650	32	2
KERAMIK FUER DEN HAUSHALT, EH.	433 30	43330	61	4
KERAMIK FUER DEN HAUSHALT, GH.	413 30	41330	54	4
KERAMIK FUER DEN HAUSHALT, V.	425 30	42500	58	4
KERAMIK, SANITAERE, EH.	433 80	43380	61	4
KERAMIK, SANITAERE, GH.	407 81	40780	50	4
KERAMIK, SANITAERE, V.	422 89	42200	58	4
KERAMIK, TECHNISCHE, EH.	439 91	43991	65	4
KERAMIK, TECHNISCHE, GH.	416 65	41660	55	4
KERAMIK, TECHNISCHE, V.	427 75	42700	58	4
KERAMIKHERSTELLUNGSMASCHINEN UND -EINRICHTUNGEN, GH.	416 49	41649	55	4
KERAMIKHERSTELLUNGSMASCHINEN UND -EINRICHTUNGEN, H.	242 25	24220	23	2
KERAMIKHERSTELLUNGSMASCHINEN UND -EINRICHTUNGEN, V.	427 47	42700	58	4
KERAMISCHE FARBEN UND GLASUREN, GH.	404 10	40400	50	4
KERAMISCHE FARBEN UND GLASUREN, V.	422 20	42200	58	4
KERAMISCHE INSTALLATIONS-GEGENSTAENDE AUS PORZELLAN ODER PORZELLANAEBNLIICHEN MATERIAL, AUS FEUERTON (FUER SANITAERE UND HYGIENISCHE ZWECKE), H.	224 41	22440	17	2

BETRIEBS- UND AEBNLICHE BENENNUNGEN	VZ- NUMMER 1979	AZ- SIGNIERNUMMER	BZ- NUMMER	
KERAMISCHER TON, GH.	407 40	40740	50	4
KERAMISCHER TON, V.	422 86	42200	58	4
KERBSTIFTE, EH.	433 13	43313	61	4
KERBSTIFTE, GH.	413 12	41317	54	4
KERBSTIFTE, V.	425 11	42500	58	4
KERNBINDEMITTEL, H.	200 27	20020	11	2
KERNBRENNSTOFFE UND DEREN AUSGANGSSTOFFE IN JEDER FORM, H.	201 00	20100	11	2
KERNFORSCHUNGSINSTITUT (GEBIETSKOERPERSCHAFT)	* 9.. 74	90974	82	7
KERNFORSCHUNGSINSTITUT (ORGANISATION OH.E.)	* 8.. 74	89974	82	7
KEPNKRAFTWERK FUER DIE OEFFENTLICHE VERSORGUNG	101 14	10100	06	1
KERNKRAFTWERK FUER DIE SELBSTVERSORGUNG	101 44	10100	06	1
KERNMACHEREI (EISEN-, STAHL- UND TEMPERGIESSEREI)	234 00	23400	19	2
KERNMACHEREI (NE-METALLGIESSEREI)	236 00	23600	19	2
KERNOBSTSAEFTE, H.	286 05	28600	44	2
KERNOBSTWEIN (AUCH MOST NACH LANDESBRAUCH), H.	294 55	29450	43	2
KERNSEIFE, (HAUSHALTS-), EH.	436 65	43665	63	4
KERNSEIFE, (HAUSHALTS-), V.	428 17	42800	58	4
KERNSEIFE, (INDUSTRIE-), GH.	416 61	41660	55	4
KERNSEIFE, (INDUSTRIE-), V.	427 73	42700	58	4
KERNSEIFE, H.	200 33	20033	11	2
KEPNSEIFE, (HAUSHALTS-), GH.	418 80	41870	56	4
KERZEN, EH.	436 65	43665	63	4
KERZEN, GH.	416 61	41660	55	4
KERZEN, H.	200 39	20039	11	2
KERZEN, V.	427 73	42700	58	4
KERZENHALTER, H.	258 37	25830	33	2
KEPNHERSTELLUNGSMASCHINEN, GH.	416 49	41649	55	4
KERZENHERSTELLUNGSMASCHINEN, H.	242 40	24240	23	2
KERZENHERSTELLUNGSMASCHINEN, V.	427 47	42700	58	4
KERZENSTAENDER, EH.	433 60	43360	61	4
KERZENSTAENDER, GH.	412 95	41295	53	4
KERZENSTAENDER, V.	424 75	42400	58	4
KESSEL AUS STAHL, GESCHWEISSTE, H.	230 00	23000	18	2
KESSEL FUER DIE CHEMISCHE INDUSTRIE (NICHT DAMPFKESSEL), H.	242 40	24240	23	2
KESSEL FUER LOKOTIVEN, H.	247 10	24700	28	2
KESSELBOEDEN AUS STAHLBLECH, GEPRESSTE, H.	256 50	25650	32	2
KESSELDAMPFMASCHINEN (LOKOMOBILE), H.	242 92	24290	23	2
KESSFLEINMAUERUNG	302 01	30201	46	3
KESSELISOLIERUNG (ABDICHTUNG GEGEN WASSER, FEUCHTIGKEIT)	302 03	30204	46	3
KESSELISOLIERUNG (DAEMMUNG GEGEN KAELTE, WAERME, SCHALL, ERSCHUETTERUNG)	302 05	30205	46	3
KESSELOEFEN (NICHT BADE- UND BETONKESSELOEFEN), EH.	434 15	43415	61	4
KESSELOEFEN (NICHT BADE- UND BETONKESSELOEFEN), GH.	413 15	41315	54	4
KESSELOEFEN (NICHT BADE- UND BETONKESSELOEFEN), V.	425 11	42500	58	4
KESSELOEFEN AUS BETON, GH.	407 40	40740	50	4
KESSELOEFEN AUS BETON, H.	222 37	22230	16	2
KESSELOEFEN AUS BETON, V.	422 86	42200	58	4
KESSELOEFEN AUS NE-METALLBLECH MIT EINSATZKESSELN, H.	256 66	25666	32	2
KESSELOEFEN AUS STAHLBLECH, H.	256 50	25650	32	2
KESSELOEFENMAENTEL AUS STAHLBLECH, H.	256 50	25650	32	2
KESSELREINIGUNG	741 90	74190	81	7
KESSELSCHMIEDEERZEUGNISSE, SCHWERE (NICHT DAMPFKESSEL), H.	241 05	24100	22	2

KESSELSTEINBESEITIGUNG

BETRIEBS- UND AEBNLICHE BENENNUNGEN	WZ- NUMMER 1979	AZ- SIGNIERNUMMER	BZ- SIGNIERNUMMER
KESSELSTEINBESEITIGUNG	741 90	74190	81 7
KESSELWAGEN (INDUSTRIEBAHNWAGEN), H.	247 45	24700	28 2
KESSELWAGEN, SCHIENENGEBUNDENE (NICHT INDUSTRIEBAHNWAGEN), H.	247 41	24700	28 2
KESSELWAGENVERMIETUNG, -VERLEIH	791 60	79160	91 7
KETTBAEMEREI, -SCHEREREI (HILFSBETRIEB DES TEXTILGEWERBES)	275 95	27590	40 2
KETTEN (GLEITSCHUTZKETTEN FUER KRAFTWAGEN), EH.	438 15	43810	65 4
KETTEN (GLEITSCHUTZKETTEN FUER KRAFTFAHRZEUGE), GH.	416 14	41614	55 4
KETTEN (GLEITSCHUTZKETTEN FUER KRAFTFAHRZEUGE), V.	427 10	42700	58 4
KETTEN (NICHT SCHMUCK-, GLEITSCHUTZ- UND STAHLGELENKKETTEN), EH.	433 15	43315	61 4
KETTEN (NICHT SCHMUCK-, GLEITSCHUTZ- UND STAHLGELENKKETTEN), GH.	413 18	41317	54 4
KETTEN (NICHT SCHMUCK-, GLEITSCHUTZ- UND STAHLGELENKKETTEN), V.	425 11	42500	58 4
KETTEN (SCHMUCKWAREN AUS EDELMETALL, EDELMETALLPLATTIERUNGEN), H.	258 95	25894	33 2
KETTEN (SCHMUCKWAREN), EH.	439 50	43950	65 4
KETTEN (SCHMUCKWAREN), GH.	414 65	41460	54 4
KETTEN (SCHMUCKWAREN), V.	426 60	42600	58 4
KETTEN AUS STAHL ODER NE-METALL (NICHT BIJOUTERIE-, MATRATZEN-, STAHLGELENK- UND STAHLGUSSEKETTEN), H.	238 47	23840	21 2
KETTEN FUER FAHRRADER, EH.	438 50	43850	65 4
KETTEN FUER FAHRRADER, GH.	416 17	41617	55 4
KETTEN FUER FAHRRADER, H.	242 80	24280	23 2
KETTEN FUER FAHRRADER, V.	427 10	42700	58 4
KETTENFOERDERER, H.	242 21	24220	23 2
KETTENGLIEDER (GROBE DRAHTWAREN), H.	238 47	23840	21 2
KETTENHEBEZEUGE, H.	242 21	24220	23 2
KETTENKAESTEN FUER KRAFTRAEDER, H.	245 21	24520	26 2
KETTENRAEDER, H.	242 80	24280	23 2
KETTENSAEGEN FUER HOLZ, AUCH HANDGEFUEHRT (NICHT ELEKTROWERKZEUGE BIS 2 KW), H.	242 71	24290	23 2
KETTENSPANNER FUER FAHRRADER, H.	245 25	24520	26 2
KETTENSTUEHLE, H.	242 60	24260	23 2
KETTSTUHL- UND RASCHELWARE (NICHT GARDINENSTOFF), H.	275 65	27560	40 2
KETTSTUHLWARE (GARDINENSTOFF), H.	275 51	27550	40 2
KIEFERORTHOPAEDEN	771 14	77114	85 7
KIES (NICHT BIMSIES), GEW.	221 29	22120	15 2
KIES, GH.	407 40	40740	50 4
KIES, V.	422 86	42200	58 4
KIESELGUR, GEW.	221 57	22190	15 2
KIESELGURPLATTEN, H.	222 99	22290	16 2
KIESERIT, H.	115 40	11500	10 1
KINDERARZT	771 11	77111	85 7
KINDERAUTOS, H.	258 31	25830	33 2
KINDERBETTARTIKEL AUS TEXTILEM MATERIAL, H.	276 85	27680	41 2
KINDERBETTEN AUS HOLZ, H.	261 31	26132	34 2
KINDERBUCHVERLAG (BILDERBUCHVERLAG)	760 55	76050	84 7
KINDERBUCHVERLAG (NICHT BILDERBUCHVERLAG)	760 11	76010	84 7
KINDERDORF, ALS HEIM FUER SAEUGLICHE, KINDER UND JUGENDLICHE BETRIEBEN (GEBIETSKOERPERSCHAFT)	* 9.. 65	90965	77 7
KINDERDORF, ALS HEIM FUER SAEUGLICHE, KINDER UND JUGENDLICHE BETRIEBEN (ORGANISATION OH.E.)	* 8.. 65	89965	77 7
KINDERDORF, ALS HEIM FUER SAEUGLICHE, KINDER UND JUGENDLICHE BETRIEBEN (SOZIALVERSICHERUNG)	* 98.. 65	98965	77 7
KINDERDORF, ALS HEIM FUER SAEUGLICHE, KINDER UND JUGENDLICHE BETRIEBEN (UNTERNEHMEN)	723 00	72300	77 7
KINDERERHOLUNGS- UND -FERIENHEIM (GEBIETSKOERPERSCHAFT)	* 9.. 51	90951	76 7
KINDERERHOLUNGS- UND -FERIENHEIM (ORGANISATION OH.E.)	* 8.. 51	89951	76 7
KINDERERHOLUNGS- UND -FERIENHEIM (SOZIALVERSICHERUNG)	* 98.. 51	98951	76 7

BETRIEBS- UND AEWHLICHE BENENNUNGEN	WZ- NUMMER 1979	AZ- SIGNIERNUMMER	BZ- SIGNIERNUMMER	
KINDERERHOLUNGS- UND -FERIENHEIM (UNTERNEHMEN)	711 91	71191	76	7
KINDERERHOLUNGS- UND -FERIENLAGER (GEBIETSKOERPERSCHAFT)	* 9.. 51	90951	76	7
KINDERERHOLUNGS- UND -FERIENLAGER (ORGANISATION OH.E.)	* 8.. 51	89951	76	7
KINDERERHOLUNGS- UND -FERIENLAGER (SOZIALVERSICHERUNG)	* 98.. 51	98951	76	7
KINDERERHOLUNGS- UND -FERIENLAGER (UNTERNEHMEN)	711 91	71191	76	7
KINDERFAHRRAEDEE (NICHT SPIELFAHRRAEDEE), EH.	438 50	43850	65	4
KINDERFAHRRAEDEE (NICHT SPIELFAHRRAEDEE), GH.	416 17	41617	55	4
KINDERFAHRRAEDEE (NICHT SPIELFAHRRAEDEE), H.	245 17	24517	26	2
KINDERFAHRRAEDEE (NICHT SPIELFAHRRAEDEE), V.	427 10	42700	58	4
KINDERFAHRRAEDEE (SPIELFAHRRAEDEE), EH.	439 61	43961	65	4
KINDERFAHRRAEDEE (SPIELFAHRRAEDEE), GH.	414 94	41494	54	4
KINDERFAHRRAEDEE (SPIELFAHRRAEDEE), H.	261 31	26132	34	2
KINDERFAHRRAEDEE (SPIELFAHRRAEDEE), V.	426 70	42600	58	4
KINDERFERIENHEIM (GEBIETSKOERPERSCHAFT)	* 9.. 51	90951	76	7
KINDERFERIENHEIM (ORGANISATION OH.E.)	* 8.. 51	89951	76	7
KINDERFERIENHEIM (SOZIALVERSICHERUNG)	* 98.. 51	98951	76	7
KINDERFERIENHEIM (UNTERNEHMEN)	711 91	71191	76	7
KINDERGAERTEN (FERTIGTEILBAU) AUS HOLZ ZUR VOLLMONTAGE VORGESEHEN, H.	300 56	30054	46	3
KINDERGAERTEN (FERTIGTEILBAU) AUS HOLZ, H. UND MONTAGE DURCH BETRIEBS- ODER UNTERNEHMENSEIGENE MONTAGETRUPPS	300 56	30054	46	3
KINDERGAERTEN (FERTIGTEILBAU) AUS HOLZ, MONTAGE	300 57	30057	46	3
KINDERGARTEN, NICHT SCHULKINDERGARTEN (GEBIETSKOERPERSCHAFT)	* 9.. 78	90978	82	7
KINDERGARTEN, NICHT SCHULKINDERGARTEN (ORGANISATION OH.E.)	* 8.. 78	89978	82	7
KINDERGARTEN, NICHT SCHULKINDERGARTEN (UNTERNEHMEN)	751 60	75160	82	7
KINDERGELDKASSE	* 989 10	98800	98	9
KINDERHEIM (GEBIETSKOERPERSCHAFT)	* 9.. 65	90965	77	7
KINDERHEIM (ORGANISATION OH.E.)	* 8.. 65	89965	77	7
KINDERHEIM (SOZIALVERSICHERUNG)	* 98.. 65	98965	77	7
KINDERHEIM (UNTERNEHMEN)	723 00	72300	77	7
KINDERHEIM, ALS ERHOLUNGS- UND FERIENHEIM BETRIEBEN (GEBIETSKOERPERSCHAFT)	* 9.. 51	90951	76	7
KINDERHEIM, ALS ERHOLUNGS- UND FERIENHEIM BETRIEBEN (ORGANISATION OH.E.)	* 8.. 51	89951	76	7
KINDERHEIM, ALS ERHOLUNGS- UND FERIENHEIM BETRIEBEN (SOZIALVERSICHERUNG)	* 98.. 51	98951	76	7
KINDERHEIM, ALS ERHOLUNGS- UND FERIENHEIM BETRIEBEN (UNTERNEHMEN)	711 91	71191	76	7
KINDERHORT (GEBIETSKOERPERSCHAFT)	* 9.. 78	90978	82	7
KINDERHORT (ORGANISATION OH.E.)	* 8.. 78	89978	82	7
KINDERHORT (UNTERNEHMEN)	751 60	75160	82	7
KINDERHUETE (NICHT AUS LEDER ODER PELZ, NICHT GEWIRKTE ODER GESTRICKTE KOPFBEDECKUNGEN), H. (SERIENFERTIGUNG)	276 43	27640	41	2
KINDERHUETE AUS PELZ, H.	276 65	27660	41	2
KINDERHUETE, H. (MASSANFERTIGUNG)	276 44	27640	41	2
KINDERKOERPERPFLEGEMITTEL, EH.	436 61	43661	63	4
KINDERKOERPERPFLEGEMITTEL, GH.	418 60	41870	56	4
KINDERKOERPERPFLEGEMITTEL, H.	200 33	20033	11	2
KINDERKOERPERPFLEGEMITTEL, V.	428 17	42800	58	4
KINDERKOERPERPFLEGEMITTEL, VHV.	429 84	42900	58	4
KINDERKRIPPE (GEBIETSKOERPERSCHAFT)	* 9.. 69	90969	77	7
KINDERKRIPPE (ORGANISATION OH.E.)	* 8.. 69	89969	77	7
KINDERKRIPPE (UNTERNEHMEN)	728 00	72800	77	7
KINDERLUFTGEWEHRE UND -PISTOLEN, H.	258 31	25830	33	2
KINDERNAHRMITTEL, EH.	431 49	43149	59	4
KINDERNAHRMITTEL, GH.	411 79	41179	52	4
KINDERNAHRMITTEL, H.	296 30	29630	44	2

KINDERNAEHRMITTEL

BETRIEBS- UND AEHNLICHE BENENNUNGEN	WZ- NUMMER 1979	AZ- SIGNIERNUMMER	BZ-	
KINDERNAEHRMITTEL, V.	423 37	42300	58	4
KINDERNAHRUNG (SAEUGLINGS- UND KLEINKINDERNAHRUNG), EH.	431 49	43149	59	4
KINDERNAHRUNG (SAEUGLINGS- UND KLEINKINDERNAHRUNG), GH.	411 79	41179	52	4
KINDERNAHRUNG (SAEUGLINGS- UND KLEINKINDERNAHRUNG), V.	423 37	42300	58	4
KINDEROBERBEKLEIDUNG (NICHT PELZ- UND SPORTBEKLEIDUNG), GROSSE 104 BIS 176, EH.	432 37	43230	60	4
KINDEROBERBEKLEIDUNG (NICHT PULLOVER U.AE., SAEUGLINGSBEKLEIDUNG, PELZBEKLEIDUNG), V.	424 31	42400	58	4
KINDEROBERBEKLEIDUNG (NICHT PULLOVER U.AE., SAEUGLINGSBEKLEIDUNG, PELZBEKLEIDUNG), GH.	412 30	41230	53	4
KINDEROBERBEKLEIDUNG (NICHT PULLOVER U.AE., SPORTBEKLEIDUNG), VHV.	429 49	42900	58	4
KINDEROBERBEKLEIDUNG AUS PELZ, H.	276 65	27660	41	2
KINDEROBERBEKLEIDUNG, AUCH IN SPORTLICHEN ZUSCHNITT, AUS GEWEBTEN STOFFEN EINSCHLIESSLICH WEBPELZEN ODER AUS FREMDBEZOGENEN GEWIRKTEN ODER GESTRICKTEN STOFFEN (NICHT ARBEITS-, SPORT-, LEDER- UND REGENSCHUTZBEKLEIDUNG, UNIFORMEN, PELZBEKLEIDUNG), H. (SERIENFERTIGUNG)	276 14	27614	41	2
KINDEROBERBEKLEIDUNG, GEWIRKT ODER GESTRICKT, AUS SELBSTERZEUGTEN STOFFEN, H.	275 65	27560	40	2
KINDEROBERBEKLEIDUNG, H. (MASSANFERTIGUNG)	276 16	27616	41	2
KINDERPFLEGEGERUFE, BERUFSFACHSCHULE FUER (GEBIETSKOERPERSCHAFT)	* 9.. 76	90976	82	7
KINDERPFLEGEGERUFE, BERUFSFACHSCHULE FUER (ORGANISATION OH.E.)	* 8.. 76	89976	82	7
KINDERPFLEGEGERUFE, BERUFSFACHSCHULE FUER (UNTERNEHMEN)	751 54	75154	82	7
KINDERPFLEGERINNEN, BERUFSFACHSCHULE FUER (GEBIETSKOERPERSCHAFT)	* 9.. 76	90976	82	7
KINDERPFLEGERINNEN, BERUFSFACHSCHULE FUER (ORGANISATION OH.E.)	* 8.. 76	89976	82	7
KINDERPFLEGERINNEN, BERUFSFACHSCHULE FUER (UNTERNEHMEN)	751 54	75154	82	7
KINDERROLLER, EH.	439 61	43961	65	4
KINDERROLLER, GH.	414 94	41494	54	4
KINDERROLLER, H.	258 31	25830	33	2
KINDERROLLER, V.	426 70	42600	58	4
KINDERSCHIRME, H.	276 46	27640	41	2
KINDERSCHUTZBUND	* 812 2	81220	94	8
KINDERSEIFEN, EH.	436 61	43661	63	4
KINDERSPIELPLATZ (GEBIETSKOERPERSCHAFT)	* 9.. 88	90988	83	7
KINDERSPIELPLATZ (ORGANISATION OH.E.)	* 8.. 88	89988	83	7
KINDERSPORTFAHRZEUGE, H.	258 31	25830	33	2
KINDERSTRUMPFWAREN, EH.	432 37	43230	60	4
KINDERTAGESSTAETTE, ALS KINDERGARTEN UND -HORT BETRIEBEN (GEBIETSKOERPERSCHAFT)	* 9.. 78	90978	82	7
KINDERTAGESSTAETTE, ALS KINDERGARTEN UND -HORT BETRIEBEN (ORGANISATION OH.E.)	* 8.. 78	89978	82	7
KINDERTAGESSTAETTE, ALS KINDERGARTEN UND -HORT BETRIEBEN (UNTERNEHMEN)	751 60	75160	82	7
KINDERTAGESSTAETTE, ALS KINDERKRIPPE BETRIEBEN (GEBIETSKOERPERSCHAFT)	* 9.. 69	90969	77	7
KINDERTAGESSTAETTE, ALS KINDERKRIPPE BETRIEBEN (ORGANISATION OH.E.)	* 8.. 69	89969	77	7
KINDERTAGESSTAETTE, ALS KINDERKRIPPE BETRIEBEN (UNTERNEHMEN)	728 00	72800	77	7
KINDERTASCHENTUECHER, VHV.	429 49	42900	58	4
KINDERWAESCHE AUS GEWEBTEN ODER FREMDBEZOGENEN GEWIRKTEN ODER GESTRICKTEN STOFFEN, H. (SERIENFERTIGUNG)	276 21	27623	41	2
KINDERWAESCHE, EH.	432 37	43230	60	4
KINDERWAESCHE, GEWIRKT ODER GESTRICKT, AUS SELBSTERZEUGTEN STOFFEN, H.	275 65	27560	40	2
KINDERWAESCHE, GH.	412 41	41240	53	4
KINDERWAESCHE, H. (MASSANFERTIGUNG)	276 22	27623	41	2
KINDERWAESCHE, V.	424 50	42400	58	4
KINDERWAESCHE, VHV.	429 49	42900	58	4
KINDERWAGEN (NICHT PUPPENWAGEN), EH.	433 90	43390	61	4
KINDERWAGEN (NICHT PUPPENWAGEN), GH.	413 90	41390	54	4
KINDERWAGEN (NICHT PUPPENWAGEN), H.	245 54	24550	26	2
KINDERWAGEN (NICHT PUPPENWAGEN), V.	425 90	42500	58	4
KINDERWAGEN (NICHT PUPPENWAGEN), VHV.	429 59	42900	58	4
KINDERWAGENDECKEN, H.	276 85	27680	41	2

BETRIEBS- UND AEBNLIICHE BENENNUNGEN	NZ- NUMMER 1979	AZ- SIGNIERNUMMER	BZ-	
KINDERWAGENREIFEN UND -REIFENSCHNUR AUS GUMMI, H.	213 50	21350	14	2
KINDERWAGENSCHIRME, EH.	433 90	43390	61	4
KINDERWAGENSCHIRME, GH.	413 90	41390	54	4
KINDERWAGENSCHIRME, V.	425 90	42500	58	4
KINO (UNTERNEHMEN)	755 10	75510	83	7
KINO, KOMMUNAL (GEBIETSKOERPERSCHAFT)	* 9.. 81	90981	83	7
KINOAPPARATE (AUCH GEBRAUCHTE), EH.	439 41	43941	65	4
KINOAPPARATE (AUCH GEBRAUCHTE), GH.	414 31	41430	54	4
KINOAPPARATE (AUCH GEBRAUCHTE), V.	426 31	42600	58	4
KINOAPPARATE (NICHT MIKROFOTOGRAFISCHE UND MIKROPROJEKTIONSGERAETE), H.	252 20	25220	31	2
KINOAUFNAHME- UND FILMWIEDERGABEGERAETE, H.	252 20	25220	31	2
KINOFILMHHERSTELLUNG (NICHT H. VON KOPIEN)	755 20	75520	83	7
KINOFILMVERLEIH UND -VERTRIEB	755 30	75530	83	7
KINOGERAETE (AUCH GEBRAUCHTE), EH.	439 41	43941	65	4
KINOGERAETE (AUCH GEBRAUCHTE), GH.	414 31	41430	54	4
KINOGERAETE (AUCH GEBRAUCHTE), V.	426 31	42600	58	4
KINOGERAETE (AUCH GEBRAUCHTE), VHV.	429 60	42900	58	4
KINOGERAETE, H.	252 20	25220	31	2
KINOGESTUEHL AUS HOLZ, H.	261 31	26132	34	2
KINOWERRUNG (NICHT H. VON WERBEFILMEN)	787 15	78700	88	7
KIOSKE (FERTIGTEILBAUTEN AUS HOLZ), GH.	407 17	40710	50	4
KIOSKE (FERTIGTEILBAUTEN AUS HOLZ), V.	422 84	42200	58	4
KIOSKE (FERTIGTEILBAUTEN AUS MINERALISCHEN STOFFEN ODER AUS HOLZ), EH.	439 91	43991	65	4
KIOSKE (FERTIGTEILBAUTEN AUS MINERALISCHEN STOFFEN), GH.	407 40	40740	50	4
KIOSKE (FERTIGTEILBAUTEN AUS MINERALISCHEN STOFFEN), V.	422 86	42200	58	4
KIOSKE (FERTIGTEILBAUTEN AUS STAHL, METALL ODER KUNSTSTOFF), EH.	433 13	43313	61	4
KIOSKE (FERTIGTEILBAUTEN AUS STAHL, METALL ODER KUNSTSTOFF), GH.	413 14	41317	54	4
KIOSKE (FERTIGTEILBAUTEN AUS STAHL, METALL ODER KUNSTSTOFF), V.	425 11	42500	58	4
KIPPER FUER DEN BERGBAU, H.	242 21	24220	23	2
KIPPTORE AUS GEFALZTEN STAHLBLECHPROFILIEN, H.	256 50	25650	32	2
KIPPTORE AUS HOLZ, H.	261 14	26110	34	2
KIPPTORE AUS STAHL- UND LEICHTMETALLPROFILIEN (NICHT AUS GEFALZTEN STAHLBLECHPROFILIEN), H.	240 30	24000	22	2
KIPPVORRICHTUNGEN FUER EISENBahnWAGEN, H.	242 21	24220	23	2
KIRCHEN-, THEATER- UND KINOGESTUEHL AUS HOLZ, H.	261 31	26132	34	2
KIRCHENAMT, -AUSSCHUSS, -BAUAMT, -BEZIRK, -GELDSTELLE, -GEMEINDE, -KANZLEI, -KREIS, -RAT, -SENAT, -STEUERAMT, -VERWALTUNG	* 811 10	81100	94	8
KIRCHENBAUVEREIN	* 817 2	81700	94	8
KIRCHENBLATTVERLAG	760 55	76050	84	7
KIRCHENPARAMENTE, H.	275 95	27590	40	2
KIRCHLICH-RELIGIOESE VEREINIGUNG	* 811 10	81100	94	8
KIRCHLICHE ZUSATZVERSORGUNGSKASSE	611 50	61100	74	6
KISSEN MIT FUELLUNG, H.	276 85	27680	41	2
KISTEN (NICHT AUS HOLZ), EH.	433 13	43313	61	4
KISTEN (NICHT AUS HOLZ), GH.	413 18	41317	54	4
KISTEN (NICHT AUS HOLZ), V.	425 11	42500	58	4
KISTEN AUS HOLZ, EH.	433 90	43390	61	4
KISTEN AUS HOLZ, GH.	413 90	41390	54	4
KISTEN AUS HOLZ, V.	428 60	42800	58	4
KISTEN AUS KUNSTSTOFF, H.	210 00	21000	14	2
KISTEN AUS NE-METALLBLECH, H.	256 66	25666	32	2
KISTEN AUS STAHLBLECH, H.	256 71	25670	32	2

KISTEN

BETRIEBS- UND AEHNLICHE BENENNUNGEN	WZ- NUMMER 1979	AZ- SIGNIFIKANTENNUMMER	BZ- SIGNIFIKANTENNUMMER	
KISTEN UND KISTENGARNITUREN AUS HOLZ, H.	261 21	26120	34	2
KISTENGRIFFE AUS DRAHT ODER BANDEISEN, H.	238 47	23840	21	2
KISTENEFFNER, H.	256 01	25600	32	2
KITTE (BITUMINOESE ODER MINERALISCHE), H.	200 27	20020	11	2
KITTE (NICHT BITUMINOESE ODER MINERALISCHE), H.	200 21	20020	11	2
KITTE, EH.	436 80	43680	63	4
KITTE, GH.	416 61	41660	55	4
KITTE, V.	427 73	42700	58	4
KITTE, VHV.	429 75	42900	58	4
KKB KUNDENKREDITBANK-DEUTSCHE HAUSHaltsBANK KGAA	601 30	60100	73	6
KLAERANLAGE (GEBIETSKOERPERSCHAFT)	* 9.8 20	90420	81	7
KLAERANLAGE (UNTERNEHMEN)	745 20	74520	81	7
KLAERANLAGENBAU	300 73	30073	46	3
KLAPPEN (ARMATUREN), H.	242 91	24290	23	2
KLAPPKUEBEL, H.	242 21	24220	23	2
KLAPPMESSER, H.	256 21	25620	32	2
KLARIERUNG VON SCHIFFEN	555 10	55510	72	5
KLARIERUNGSMAKLER	555 10	55510	72	5
KLARSICHTPACKUNGEN AUS KUNSTSTOFF, H.	210 00	21000	14	2
KLARSICHTSCHEIBEN FUER KRAFTWAGEN, H.	244 40	24440	25	2
KLAUENEISEN, H.	256 05	25600	32	2
KLAVIERE (ELEKTROMAGNETISCH, -STATISCH ODER ELEKTRONISCH), H.	258 15	25815	33	2
KLAVIERE (NICHT ELEKTRISCHE KLAVIERE), H.	258 11	25811	33	2
KLAVIERE, EH.	434 50	43450	61	4
KLAVIERE, GH.	413 75	41375	54	4
KLAVIERE, V.	425 75	42500	58	4
KLAVIERLEHRER, SELBSTAENDIG	751 91	75196	82	7
KLAVIERSAITEN, H.	258 15	25815	33	2
KLAVIERSCHULE, NICHT SCHULE DER BERUFLICHEN AUS- UND FORTBILDUNG (ORGANISATION OH.E.)	* 8. 79	89979	82	7
KLAVIERSCHULE, NICHT SCHULE DER BERUFLICHEN AUS- UND FORTBILDUNG (UNTERNEHMEN)	751 99	75199	82	7
KLAVIERSTIMMEREI	259 70	25970	31	2
KLAVIERVERMIETUNG, -VERLEIH	791 70	79180	91	7
KLEBEBAENDER (NICHT WEICHGUMMI, GUMMIERTES PAPIER), H.	200 39	20039	11	2
KLEBEBAENDER AUS GUMMI, H.	213 50	21350	14	2
KLEBMOERTEL, EH.	436 80	43680	63	4
KLEBMOERTEL, GH.	416 61	41660	55	4
KLEBMOERTEL, V.	427 73	42700	58	4
KLEBMOERTEL, VHV.	429 75	42900	58	4
KLEBEROLLEN UND -STREIFEN (NICHT GUMMIERTE ETIKETTEN UND SIEGELMARKEN), H.	265 21	26530	36	2
KLEBSAND, GEW.	221 20	22120	15	2
KLEBSTOFFE (NICHT KAUSCHUKKLEBSTOFFE), H.	200 27	20020	11	2
KLEBSTOFFE AUS GUMMI (KAUSCHUKKLEBSTOFFE), H.	213 50	21350	14	2
KLEBSTOFFE, EH.	436 80	43680	63	4
KLEBSTOFFE, GH.	416 61	41660	55	4
KLEBSTOFFE, V.	427 73	42700	58	4
KLEBSTOFFE, VHV.	429 75	42900	58	4
KLEE, ERZG. (OHNE EIGENE VIEHHALTUNG)	* 011 24	02100	01	0
KLEIDER AUS GEWEBTEN ODER FREMDBEZOGENEN GEWIRKTEN ODER GESTRICKTEN STOFFEN, H. (SERIENFERTIGUNG)	276 14	27614	41	2
KLEIDER, GEWIRKTE ODER GESTRICKTE, AUS SELBSTERZEUGTEN STOFFEN, H.	275 65	27560	40	2
KLEIDER, H. (MASSFERTIGUNG)	276 16	27616	41	2
KLEIDERABLAGEN AUS HOLZ, H.	261 31	26132	34	2

BETRIEBS- UND AEWHLICHE BEZEHNUNGEN	WZ- NUMMER 1979	BZ- SIGNIERNUMMER	
KLEIDERABLAGEN AUS KUNSTSTOFF, H.	210 00	21000	14 2
KLEIDERABLAGEN AUS METALL ODER KUNSTSTOFF, EH.	433 13	43313	61 4
KLEIDERABLAGEN AUS METALL ODER KUNSTSTOFF, GH.	413 14	41317	54 4
KLEIDERABLAGEN AUS METALL ODER KUNSTSTOFF, V.	425 11	42500	58 4
KLEIDERABLAGEN AUS METALL, H.	256 91	25690	32 2
KLEIDERAUFBEWAHRUNG	739 90	73990	80 7
KLEIDERBAD	731 41	73120	78 7
KLEIDERBUEGEL AUS HOLZ, H.	261 47	26140	34 2
KLEIDERBUEGEL AUS KUNSTSTOFF, H.	210 00	21000	14 2
KLEIDERBUEGEL, EH.	433 15	43315	61 4
KLEIDERRUEGEL, GH.	413 15	41315	54 4
KLEIDERBUEGEL, V.	425 11	42500	58 4
KLEIDERFAERBEREI (NICHT TEXTILVEREDLUNG)	731 41	73120	78 7
KLEIDERMODELLE U.AE., ZEICHNERISCHE H. FUER DRUCKZWECKE	268 15	26810	37 2
KLEIDERPFLEGE (CHEMISCHE REINIGUNG)	731 41	73120	78 7
KLEIDERPFLEGEMITTEL, EH.	436 65	43665	63 4
KLEIDERPFLEGEMITTEL, GH.	418 80	41870	56 4
KLEIDERPFLEGEMITTEL, V.	428 17	42800	58 4
KLEIDERSCHRAENKE AUS METALLBLECH, H.	256 71	25670	32 2
KLEIDERSTOFF AUS BAUMWOLLE UND SONSTIGEM MATERIAL (NICHT AUS WOLLE, SEIDE, LEINEN, ZELLULOSISCHEN ODER SYNTHETISCHEN FADEN), H.	275 32	27530	40 2
KLEIDERSTOFF AUS LEINEN, H.	275 34	27530	40 2
KLEIDERSTOFF AUS SEIDE, ZELLULOSISCHEN ODER SYNTHETISCHEN FADEN, H.	275 33	27530	40 2
KLEIDERSTOFF AUS WOLLE, H.	275 31	27530	40 2
KLEIDERSTOFF, GEWIRKT ODER GESTRIKT, H.	275 65	27560	40 2
KLEIDERVERMIETUNG, -VERLEIH	791 70	79180	91 7
KLFIE (FUTTERMITTEL), H.	297 07	29700	44 2
KLFIE (MAHLMUEHLENERZEUGNIS), H.	281 10	28100	44 2
KLEIE, GH.	401 14	40110	50 4
KLEIE, V.	421 11	42100	58 4
KLEIN- UND KLEINSTKINDEROBERBEKLEIDUNG AUS GEWEBTEN ODER FRENDBEZOGENEN GEWIRKTEN ODER GESTRIKTEN STOFFEN, H. (SERIENFERTIGUNG)	276 14	27614	41 2
KLEIN- UND KLEINSTKORWAREN, H.	261 64	26160	34 2
KLEIN-OFFSET-DRUCKERZFUGNISSE, H.	268 15	26810	37 2
KLEINARMATUREN, H.	242 91	24290	23 2
KLEINBAHN (EISENBAHN)	511 50	51150	66 5
KLEINRAHNWAGENBAU	247 45	24700	28 2
KLEINE HOCHSEEFISCHEREI	071 50	07150	05 0
KLEINEISENWAREN (METALLKURZWAREN), H.	256 91	25690	32 2
KLEINEISENWAREN, EH.	433 13	43313	61 4
KLEINEISENWAREN, GH.	413 14	41317	54 4
KLEINEISENWAREN, V.	425 11	42500	58 4
KLEINEISENWAREN, VHV.	429 51	42900	58 4
KLEINEISFUEHRUNG FUER BAUTEN UND OBERIRDISCHE LEITUNGEN, H.	238 47	23840	21 2
KLEINGARTENAMT	* 9.6 10	90100	97 9
KLEINGARTENVEPEIN	* 814 1	81400	94 8
KLEINGEBAECK (DAUERBACKWAREN), H.	284 70	28470	44 2
KLEINGEBAECK, EH. (NICHT BAECKEREI)	431 47	43147	59 4
KLEINGEBAECK, H. (BAEKEREI)	284 51	28451	44 2
KLEINGEBAECK, H. (BROT- UND BACKWARENINDUSTRIE)	284 10	28410	44 2
KLEINGEBAECK, H. (H. VON KONDITORWAREN)	284 55	28455	44 2
KLEINGOLFPLATZ (GEBIETSKOERPERSCHAFT)	* 9. 86	90986	83 7

BETRIEBS- UND AEBNLICHE BENENNUNGEN	WZ- NUMMER 1979	AZ- SIGNIERNUMMER	BZ-	
KLEINGOLFPLATZ (ORGANISATION OH.E.)	* 8.. 86	89986	83	7
KLEINGOLFPLATZ (UNTERNEHMEN)	755 81	75580	83	7
KLEINHEBEZEUGE, H.	242 21	24220	23	2
KLEINKAELTEANLAGEN UEBER 0,4 KW, H.	242 92	24290	23	2
KLEINKALIBERGEWEHRE, H.	256 30	25630	32	2
KLEINKINDERNAHRUNG, EH.	431 49	43149	59	4
KLEINKINDERNAHRUNG, GH.	411 79	41179	52	4
KLEINKINDERNAHRUNG, V.	423 37	42300	58	4
KLEINKINDERNAHRUNG, VHV.	429 31	42900	58	4
KLEINKONSTRUKTIONEN AUS STAHL- UND LEICHTMETALLPROFILIEN (NICHT AUS GEFALZTEN STAHLBLECHPROFILIEN), H. .	240 30	24000	22	2
KLEINKUNSTBUEHNE	755 42	75542	83	7
KLEINLEBENSVERSICHERUNG	611 10	61100	74	6
KLEINMASCHINEN UND -APPARATE AUS METALL FUER BUERO- UND SCHREIBZWECKE, H.	256 82	25690	32	2
KLEINMOEBEL (NICHT BUERO-, SANITAETS-, GARTEN- UND CAMPINGMOEBEL, KORBMOEBEL), EH.	433 40	43340	61	4
KLEINMOEBEL (NICHT SANITAETS-, GARTEN- UND CAMPINGMOEBEL, KORBMOEBEL), GH.	413 60	41360	54	4
KLEINMOEBEL (NICHT SANITAETS-, GARTEN- UND CAMPINGMOEBEL, KORBMOEBEL), V.	425 60	42500	58	4
KLEINMOEBEL AUS HOLZ, H.	261 31	26132	34	2
KLEINMUSIKINSTRUMENTE, EH.	434 50	43450	61	4
KLEINMUSIKINSTRUMENTE, GH.	413 75	41375	54	4
KLEINMUSIKINSTRUMENTE, H.	258 15	25815	33	2
KLEINMUSIKINSTRUMENTE, V.	425 75	42500	58	4
KLEINOMNIBUSSE, H.	244 10	24410	25	2
KLEINPARKETT, H. (NICHT PARKETTLEGEREI)	261 17	26110	34	2
KLEINSTKINDERHEIM, FUER KINDER UNTER 3 JAHRE ALT (GEBIETSKOERPERSCHAFT)	* 9.. 65	90965	77	7
KLEINSTKINDERHEIM, FUER KINDER UNTER 3 JAHRE ALT (ORGANISATION OH.E.)	* 8.. 65	89965	77	7
KLEINSTKINDERHEIM, FUER KINDER UNTER 3 JAHRE ALT (SOZIALVERSICHERUNG)	* 98. 65	98965	77	7
KLEINSTKINDERHEIM, FUER KINDER UNTER 3 JAHRE ALT (UNTERNEHMEN)	723 00	72300	77	7
KLEINSTMOTOREN, (ELEKTRO-), H.	250 34	25030	30	2
KLEINTIERE, EH.	439 20	43920	65	4
KLEINTIERE, GH.	401 55	40155	50	4
KLEINTIERE, V.	421 17	42100	58	4
KLEINTIERFELLE, ROHE, GH.	402 50	40250	50	4
KLEINTIERFELLE, ROHE, V.	421 55	42100	58	4
KLEINTIERFUTTER, EH.	439 20	43920	65	4
KLEINTIERFUTTER, GH.	401 55	40155	50	4
KLEINTIERFUTTER, V.	421 17	42100	58	4
KLEINTRANSPORT (UMZUGSVERKEHR MIT KRAFTFAHRZEUGEN)	* 512 77	51277	68	5
KLEINTRANSPORT BIS 750 KG NUTZLAST (NICHT UMZUGSVERKEHR)	* 512 79	51273	68	5
KLEINTRANSPORTUMZUEGE	* 512 77	51277	68	5
KLEINUHREN, EH.	439 50	43950	65	4
KLEINUHREN, GH.	414 61	41460	54	4
KLEINUHREN, H.	254 00	25400	31	2
KLEINUHREN, V.	426 60	42600	58	4
KLEINVIEH, LEBEND (NICHT GEFLUEGEL), V.	421 15	42100	58	4
KLEINVIEH, LEBEND, EH.	439 20	43920	65	4
KLEINVIEH, LEBEND, GH.	401 51	40151	50	4
KLEINWAAGEN (NICHT BRIEF- UND FEINWAAGEN), H.	256 81	25690	32	2
KLEINWAERMEGERAETE, ELEKTRISCHE, H.	250 50	25050	30	2
KLEMMER, H.	252 15	25215	31	2
KLEMMLEISTEN FUER DIE FERNMELDE- UND HOCHFREQUENZTECHNIK, H.	250 65	25060	30	2
KLEMPNERARBEITEN, GAS- UND WASSERINSTALLATION	310 10	31010	48	3

BETRIEBS- UND AEHNLICHE BENENNUNGEN	WZ- NUMMER 1979	AZ- SIGNIERNUMMER	BZ- SIGNIERNUMMER	
KLEMPNERARTIKEL AUS NE-METALLBLECH, H.	256 66	25666	32	2
KLEMPNERARTIKEL AUS STAHLBLECH, H.	256 50	25650	32	2
KLEMPNEREI, GAS- UND WASSERINSTALLATION	310 10	31010	48	3
KLEMPNERWERKZEUGE (NICHT LOETLAMPEN), H.	256 01	25600	32	2
KLENGANSTALT, KLENGE	* 051 00	02100	04	0
KLIMAAANLAGEN UND -APPARATE, EH.	439 91	43991	65	4
KLIMAAANLAGEN UND -APPARATE, GH.	416 49	41649	55	4
KLIMAAANLAGEN UND -APPARATE, V.	427 47	42700	58	4
KLIMAAANLAGEN UND -GERAETE (NICHT ELEKTRISCHE RAUMKONDITIONIERGERAETE FUER DEN HAUSHALT), H.	242 92	24290	23	2
KLIMAAANLAGEN, INSTALLATION	310 30	31030	49	3
KLIMAGERAETE, INSTALLATION	310 30	31030	49	3
KLIMATECHNISCHE FACHPLANUNG, INGENIEURBUERO	784 33	78430	87	7
KLINIK (GEBIETSKOERPERSCHAFT)	* 9.. 91	90991	85	7
KLINIK (ORGANISATION OH.E.)	* 8.. 91	89991	85	7
KLINIK (SOZIALVERSICHERUNG)	* 98. 91	98991	85	7
KLINIK (UNTERNEHMEN)	771 51	77151	85	7
KLINKER AUS FEINKERAMISCHEN STOFFEN (NICHT BODEN- UND WANDPLATTEN AUS TON UEBER 1,5 BZW. 2 CM DICKE), H.	224 71	22470	17	2
KLINKER, GH.	407 40	40740	50	4
KLINKER, KLINKEPMEHL AUS TON, H.	223 70	22370	16	2
KLINKER, V.	422 86	42200	58	4
KLINKERPLATTEN AUS TON, H.	223 70	22370	16	2
KLISCHEEANSTALT	268 40	26840	37	2
KLISCHEES AUS KUPFER ODER ZINK, H.	268 40	26840	37	2
KLISCHEEVERMIETUNG, -VERLEIH	791 90	79180	91	7
KLOEPPELEI	275 95	27590	40	2
KLOEPPELMASCHINEN, H.	242 60	24260	23	2
KLOSETTBECKEN AUS FEINKERAMIK, H.	224 41	22440	17	2
KLOSETTPAPIER (NICHT IN ROLLEN, PAECKCHEN U.AE.), H.	264 65	26400	36	2
KLOSETTPAPIER IN ROLLEN, PAECKCHEN U.AE., H.	265 90	26590	36	2
KLOSETTSITZE AUS HOLZ, H.	261 14	26110	34	2
KLOSSMEHL AUS TROCKENKARTOFFELN, H.	296 20	29620	44	2
KLOSTER	* 811 10	81100	94	8
KLOTZBODENBEUTEL AUS PAPIER, AUCH BEDRUCKTE, H.	265 25	26530	36	2
KLUPHAUS, ALS SCHANKWIRTSCHAFT BETRIEBEN	713 91	71391	76	7
KLUPHAUS, ALS SPEISEWIRTSCHAFT BETRIEBEN	713 11	71311	76	7
KNABBERARTIKEL, EH.	431 44	43144	59	4
KNABBERARTIKEL, GH.	411 36	41130	52	4
KNABBERARTIKEL, V.	423 33	42300	58	4
KNABEN- UND MAEDCHENOVERBEKLEIDUNG, AUCH IN SPORTLICHEM ZUSCHNITT, AUCH UNIFORMEN, H. (MASSANFERTIGUNG)	276 16	27616	41	2
KNABEN- UND MAEDCHENOVERBEKLEIDUNG, AUCH IN SPORTLICHEM ZUSCHNITT, AUS GEWEBTEN STOFFEN EINSCHLIESSLICH WFBPELZEN ODER AUS FREMDBEZUGENEN GEWIRKTEN ODER GESTRICKTEN STOFFEN (NICHT ARBEITS-, SPORT-, LEDER- UND REGENSCHUTZBEKLEIDUNG, UNIFORMEN, PELZBEKLEIDUNG), H. (SERIENFERTIGUNG)	276 14	27614	41	2
KNAECKEBROT, H. (BAECKEREI)	284 51	28451	44	2
KNAECKEBROT, H. (BROT- UND BACKWARENINDUSTRIE)	284 10	28410	44	2
KNAPPSCHAFTSVERSICHERUNG	* 984 10	98400	98	9
KNEIPPBADEHAUS (GEBIETSKOERPERSCHAFT)	* 9.. 99	90999	85	7
KNEIPPBADEHAUS (ORGANISATION OH.E.)	* 8.. 99	89999	85	7
KNEIPPBADEHAUS (SOZIALVERSICHERUNG)	* 98. 99	98999	85	7
KNEIPPBADEHAUS (UNTERNEHMEN)	771 59	77159	85	7
KNEIPPKURANSTALT, ALS KRANKENHAUS ODER SANATORIUM BETRIEBEN (GEBIETSKOERPERSCHAFT)	* 9.. 91	90991	85	7
KNEIPPKURANSTALT, ALS KRANKENHAUS ODER SANATORIUM BETRIEBEN (ORGANISATION OH.E.)	* 8.. 91	89991	85	7

KNEIPPKURANSTALT

BETRIEBS- UND AENHLICHE BENENNUNGEN	WZ- NUMMER 1979	AZ- STGNIERNUMMER	
			BZ-
KNEIPPKURANSTALT, ALS KRANKENHAUS ODER SANATORIUM BETRIEBEN (SOZIALVERSICHERUNG)	* 98. 91	98991	85 7
KNEIPPKURANSTALT, ALS KRANKENHAUS ODER SANATORIUM BETRIEBEN (UNTERNEHMEN)	771 51	77151	85 7
KNETER FUER GUMMI UND PLASTISCHE MASEN, H.	242 40	24240	23 2
KNETMASCHINEN FUER CHEMISCHE ZWECHE, H.	242 40	24240	23 2
KNOCHEN, GH.	408 79	40870	51 4
KNOCHEN, V.	428 70	42800	58 4
KNOCHENFETT (NICHT ZUR ERNAEHRUNG), H.	200 10	20010	11 2
KNOCHENFUTTERSCHROT UND -MEHL, H.	297 01	29700	44 2
KNOCHENLEIM, H.	200 27	20020	11 2
KNOCHENMEHL (GARTEN- UND BLUMENDUENGER), P.	200 10	20010	11 2
KNOCHENMEHL FUER FUTTERZWECHE, H.	297 01	29700	44 2
KNOCHENMUEHLE (H. VON CHEMISCHEN ERZEUGNISSEN)	200 27	20020	11 2
KNOCHENMUEHLE (H. VON FUTTERMITTELN)	297 01	29700	44 2
KNOEPFE AUS GLAS (NICHT FUER TUEREN UND MOEBEL), H.	227 71	22770	17 2
KNOEPFE AUS GLAS FUER TUEREN UND MOEBEL, H. (HUETTENERZEUGUNG)	227 45	22740	17 2
KNOEPFE AUS HOLZ, H.	261 47	26140	34 2
KNOEPFE AUS KUNSTSTOFF, H.	210 00	21000	14 2
KNOEPFE AUS LEDER, H.	271 01	27100	38 2
KNOEPFE AUS METALL (AUCH STOFFBEZOGENE WAESCHEKNOEPFE), H.	256 91	25690	32 2
KNOEPFE AUS NATUERLICHEN SCHNITZ- UND FORMSTOFFEN (NICHT AUS HOLZ), H.	257 50	25720	33 2
KNOEPFE, EH.	432 51	43251	60 4
KNOEPFE, GH.	412 45	41240	53 4
KNOEPFE, V.	424 50	42400	58 4
KNOLLEN VON BLUMEN U.A. ZIERPFLANZEN, EH.	439 20	43920	65 4
KNOLLEN VON BLUMEN U.A. ZIERPFLANZEN, GH.	401 14	40110	50 4
KNOLLEN VON BLUMEN U.A. ZIERPFLANZEN, V.	421 11	42100	58 4
KNOPFHERSTELLUNGSMASCHINEN (NICHT STOFFKNOPFHERSTELLUNGSMASCHINEN), H.	242 71	24290	23 2
KNUEPFEREI (H. VON TEPPICHEN)	275 81	27580	40 2
KNUEPPEL AUS STAHL, GH.	406 45	40600	50 4
KNUEPPEL AUS STAHL, H.	230 00	23000	18 2
KNUEPPEL AUS STAHL, V.	422 60	42200	58 4
KOBALT UND KOBALTLEGIERUNGEN (AUCH PULVER), GEW.	233 14	23300	18 2
KOCH- UND BRATGESCHIRRE UND -GERAETE (NICHT ELEKTRISCHE), VHV,	429 51	42900	58 4
KOCH, LAUTEREN & CO (PRIVATBANKHAUS)	601 70	60100	73 6
KOCHANLAGEN (NICHT FLEISCHEREIKOCHANLAGEN, KESSELOEFEN, SPEZIALOEFEN AUS STAHLBLECH FUER HANDWERKLICHEN UND KLEINGEWERBLICHEN BEDARF), H.	256 40	25640	32 2
KOCHER FUER FESTE, GASFOERMIGE ODER FLUESSIGE BRENNSTOFFE, H.	256 89	25690	32 2
KOCHFISCHWAREN, EH.	431 42	43142	59 4
KOCHFISCHWAREN, GH.	411 75	41175	52 4
KOCHFISCHWAREN, V.	423 37	42300	58 4
KOCHGERAETE, ELEKTRISCHE, H.	250 50	25050	30 2
KOCHGESCHIRR, -TOEPFE (NICHT ELEKTRISCHE), EH.	433 15	43315	61 4
KOCHGESCHIRR, -TOEPFE (NICHT ELEKTRISCHE), GH.	413 15	41315	54 4
KOCHGESCHIRR, -TOEPFE (NICHT ELEKTRISCHE), V.	425 11	42500	58 4
KOCHGESCHIRRE AUS NE-METALLBLECH, H.	256 66	25666	32 2
KOCHMARINADEN, H.	292 00	29200	44 2
KOCHPLATTEN, ELEKTRISCHE, H.	250 50	25050	30 2
KOCHSCHULE, NICHT SCHULE DER BERUFLICHEN AUS- UND FORTBILDUNG (GEBIETSKOERPERSCHAFT)	* 9. 79	90979	82 7
KOCHSCHULE, NICHT SCHULE DER BERUFLICHEN AUS- UND FORTBILDUNG (ORGANISATION OH.E.)	* 8. 79	89979	82 7
KOCHSCHULE, NICHT SCHULE DER BERUFLICHEN AUS- UND FORTBILDUNG (UNTERNEHMEN)	751 99	75199	82 7
KOCHTOEPFE, ELEKTRISCHE, EH.	434 11	43411	61 4

BETRIEBS- UND AEHNLICHE BENENNUNGEN	WZ- NUMMER 1979	AZ- SIGNIERNUMMER	BZ- NUMMER	BZ- GRUPPE
KOCHTOEPFE, ELEKTRISCHE, GH.	413 20	41320	54	4
KOCHTOEPFE, ELEKTRISCHE, V.	425 15	42500	58	4
KOCHUNTERRICHT, SELBSTAENDIGER LEHRER	751 95	75196	82	7
KOENIGSTEINER BAUSPARKASSE AG	608 10	60800	73	6
KOERPE AUS KORBGEFLECHT, H.	261 64	26160	34	2
KOERNER (MONTAGEWERKZEUGE), H.	256 01	25600	32	2
KOERNERSENF, ERZG.	* 011 10	02100	01	0
KOERNERSPITZEN (MASCHINENSANNZEUGE), H.	242 10	24210	23	2
KOERPERBEHINDERTE, BERUFSSCHULE FUER BEHINDERTE (GEBIETSKOERPERSCHAFT)	* 9.. 76	90976	82	7
KOERPERBEHINDERTE, BERUFSSCHULE FUER BEHINDERTE (ORGANISATION OH.E.)	* 8.. 76	89976	82	7
KOERPERBEHINDERTE, BERUFSSCHULE FUER BEHINDERTE (UNTERNEHMEN)	751 54	75154	82	7
KOERPERBEHINDERTE, SCHULE DER ALLGEMEINEN AUSBILDUNG FUER BEHINDERTE (GEBIETSKOERPERSCHAFT)	* 9.. 75	90975	82	7
KOERPERBEHINDERTE, SCHULE DER ALLGEMEINEN AUSBILDUNG FUER BEHINDERTE (ORGANISATION OH.E.)	* 8.. 75	89975	82	7
KOERPERBEHINDERTE, SCHULE DER ALLGEMEINEN AUSBILDUNG FUER BEHINDERTE (UNTERNEHMEN)	751 51	75151	82	7
KOERPERHOEHLBETRACHTUNGSGERAETE, H.	252 11	25211	31	2
KOERPERPFLEGEBERUFE, BERUFSFACHSCHULE FUER (GEBIETSKOERPERSCHAFT)	* 9.. 76	90976	82	7
KOERPERPFLEGEBERUFE, BERUFSFACHSCHULE FUER (ORGANISATION OH.E.)	* 8.. 76	89976	82	7
KOERPERPFLEGEBERUFE, BERUFSFACHSCHULE FUER (UNTERNEHMEN)	751 54	75154	82	7
KOERPERPFLEGEGERWERBE, DAMEN- UND HERRENFRiseur	735 11	73511	79	7
KOERPERPFLEGEGERWERBE, DAMENFRiseur	735 14	73514	79	7
KOERPERPFLEGEGERWERBE, HAND- UND FUSSPFLEGE	735 45	73540	79	7
KOERPERPFLEGEGERWERBE, HERRENFRiseur	735 17	73517	79	7
KOERPERPFLEGEGERWERBE, KOSMETIK (NICHT HAND- UND FUSSPFLEGE)	735 41	73540	79	7
KOERPERPFLEGEMITTEL (NICHT SAEUGLINGS- UND KINDERKOERPERPFLEGEMITTEL), EH. (NICHT APOTHEKE, DROGERIE)	436 50	43650	63	4
KOERPERPFLEGEMITTEL, GH.	418 60	41870	56	4
KOERPERPFLEGEMITTEL, H.	200 33	20033	11	2
KOERPERPFLEGEMITTEL, V.	428 17	42800	58	4
KOERPERPFLEGEMITTEL, VHV.	429 84	42900	58	4
KOERPERSCHALLMESSER, ELEKTRISCHE, H.	250 61	25060	30	2
KOERPEPSCHUTZPANZERUNGEN AUS METALL, H.	256 50	25650	32	2
KOFFER AUS HOLZ, H.	261 21	26120	34	2
KOFFER AUS LEDEP, KUNSTLEDER UND ANDEREN KUNSTSTOFFOLIEN, TEXTILEN GEWEBEN ODER SONSTIGEN STOFFEN, H.	271 01	27100	38	2
KOFFER AUS NE-METALLEBLECH, H.	256 66	25666	32	2
KOFFER, EH.	432 85	43285	60	4
KOFFER, GH.	412 91	41291	53	4
KOFFER, V.	424 71	42400	58	4
KOFFEREMPfangSGERAETE (RUNDfunkEMPfangSGERAETE), EH.	434 40	43440	61	4
KOFFEREMPfangSGERAETE (RUNDfunkEMPfangSGERAETE), GH.	413 71	41371	54	4
KOFFEREMPfangSGERAETE (RUNDfunkEMPfangSGERAETE), H.	250 71	25070	30	2
KOFFEREMPfangSGERAETE (RUNDfunkEMPfangSGERAETE), V.	425 71	42500	58	4
KOFFERHERSTELLUNGSMASCHINEN (LEDERWARENHERSTELLUNGSMASCHINEN), H.	242 73	24290	23	2
KOFFERNAEGEL (NICHT DRAHTNAEGEL), H.	256 91	25690	32	2
KOFFERPAPPE, H.	264 65	26400	36	2
KOFFERSCHLOESSER UND -BESCHLAEGE, EH.	433 13	43313	61	4
KOFFERSCHLOESSER UND -BESCHLAEGE, GH.	413 14	41317	54	4
KOFFERSCHLOESSER UND -BESCHLAEGE, H.	256 10	25610	32	2
KOFFERSCHLOESSER UND -BESCHLAEGE, V.	425 11	42500	58	4
KOGGEN AUS HOLZ, H.	261 47	26140	34	2
KOHLÉ-, GAS- UND OELoEFEN UND -HERDE, VHV.	429 51	42900	58	4
KOHLÉ, EH.	439 70	43970	65	4

KOHLE

BETRIEBS- UND AEBNLICHE BENENNUNGEN	WZ- NUMMER 1979	AZ- SIGNIERNUMMER	BZ- SIGNIERNUMMER
KOHLE, GH.	405 40	40540	50 4
KOHLF, V.	422 54	42200	58 4
KOHLBUERSTEN, -BUERSTENHALTER, H.	250 37	25030	30 2
KOHLLEELEKTRODEN, H.	250 37	25030	30 2
KOHLLEERZEUGNISSE, ELEKTROTECHNISCHE, H.	250 37	25030	30 2
KOHLBOGENLAMPEN, H.	250 41	25040	30 2
KOHLBRECHER UND -HOEEL, H.	242 21	24220	23 2
KOHLGRUBE (BRAUNKOHLBERGBAU)	111 00	11100	07 1
KOHLGRUBE (STEINKOHLBERGBAU)	110 11	11000	07 1
KOHLHANDLUNG	439 70	43970	65 4
KOHLHEBER, SCHWIMMENDE, H.	246 11	24610	27 2
KOHLNSAEURE, GH.	404 10	40400	50 4
KOHLNSAEURE, H.	200 10	20010	11 2
KOHLNSAEURE, V.	422 20	42200	58 4
KOHLNSAEUREANLAGEN, H.	242 92	24290	23 2
KOHLNSAEUREHALTIGES WASSER, EH.	431 65	43165	59 4
KOHLNSAEUREHALTIGES WASSER, GH.	411 87	41180	52 4
KOHLNSAEUREHALTIGES WASSER, KUENSTLICHES, H.	295 00	29500	43 2
KOHLNSAEUREHALTIGES WASSER, REINES QUELLPRODUKT, GEW.	295 00	29500	43 2
KOHLNSAEUREHALTIGES WASSER, V.	423 65	42300	58 4
KOHLNSTOFF, H.	200 10	20010	11 2
KOHLNWASSERSTOFFE, H.	200 10	20010	11 2
KOHLNWERSTOFFE, H.	200 10	20010	11 2
KOHLNZUSATZHERDE, H.	256 40	25640	32 2
KOHLROEFEN UND -HERDE (INDUSTRIEROEFEN), GH.	416 49	41649	55 4
KOHLROEFEN UND -HERDE (NICHT BACKROEFEN FUER GEWERBLICHE ZWECHE, BADE- UND INDUSTRIEROEFEN), GH.	413 15	41315	54 4
KOHLROEFEN UND -HERDE (NICHT BACKROEFEN FUER GEWERBLICHE ZWECHE, BADE- UND INDUSTRIEROEFEN), V.	425 11	42500	58 4
KOHLROEFEN UND -HERDE (NICHT BACKROEFEN FUER GEWERBLICHE ZWECHE, INDUSTRIEROEFEN, KACHELROEFEN, KESSELROEFEN, SPEZIALROEFEN AUS STAHLBLECH FUER HANDWERKLICHEN UND KLEINGEWERBLICHEN BEDARF), H.	256 40	25640	32 2
KOHLROEFEN UND -HERDE (NICHT BADEROEFEN), EH.	434 15	43415	61 4
KOHLROEPAPIER, H.	200 39	20039	11 2
KOKEREI	110 15	11000	07 1
KOKEREIMASCHINEN, H.	242 21	24220	23 2
KOKILLEN, H.	242 21	24220	23 2
KOKILLENGUSS, H.	234 00	23400	19 2
KOKONFAEDEN (GREGE), GH.	402 19	40218	50 4
KOKONFAEDEN (GREGE), V.	421 53	42100	58 4
KOKONS, GH.	402 19	40218	50 4
KOKONS, V.	421 53	42100	58 4
KOKOSFASERMATTEN, H.	275 95	27590	40 2
KOKOSFASERN, GH.	402 19	40218	50 4
KOKOSFASERN, V.	421 53	42100	58 4
KOKOSFETT, EH.	431 41	43141	59 4
KOKOSFETT, GH.	411 41	41140	52 4
KOKOSFETT, V.	423 34	42300	58 4
KOKOSFLOCKEN (GANZ MIT SCHOKOLADE UEBERZOGEN), H.	287 01	28700	44 2
KOKOSFLOCKEN (NICHT MIT SCHOKOLADE UEBERZOGEN), H.	287 03	28700	44 2
KOKOSGARN, H.	275 91	27590	40 2
KOKOSWEBEREI	275 95	27590	40 2
KOKS, (BRAUNKOHLN-), H.	111 00	11100	07 1
KOKS, (STEINKOHLN-), H.	110 15	11000	07 1

BETRIEBS- UND AEMHLICHE BENENNUNGEN	VZ- NUMMER 1979	AZ- SIGNIERNUMMER	BZ- SIGNIERNUMMER	
KOKS, EH.	439 70	43970	65	4
KOKS, GH.	405 40	40540	50	4
KOKS, V.	422 54	42200	58	4
KOLAGETRAENKE, H.	295 00	29500	43	2
KOLBEN AUS GLAS, H. (HUETTENERZEUGUNG)	227 45	22740	17	2
KOLBEN AUS ROHHAUT, H.	271 04	27100	38	2
KOLBEN FUER KRAFTFAHRZEUGMOTOREN, H.	244 40	24440	25	2
KOLBENDAMPFMASCHINEN (NICHT DAMPFKESSEL), H.	242 92	24290	23	2
KOLPENRINGE FUER KRAFTFAHRZEUGMOTOREN, H.	244 40	24440	25	2
KOLLEG, SCHULE DER ALLGEMEINEN FORTBILDUNG (GEBIETSKOERPERSCHAFT)	* 9.. 75	90975	82	7
KOLLEG, SCHULE DER ALLGEMEINEN FORTBILDUNG (ORGANISATION OH.E.)	* 8.. 75	89975	82	7
KOLLEG, SCHULE DER ALLGEMEINEN FORTBILDUNG (UNTERNEHMEN)	751 51	75151	82	7
KOLLEKTOREN (EINZEL- UND EPSATZTEILE FUER ELEKTROMOTOREN UND -GENERATOREN), H.	250 34	25030	30	2
KOLLIANHAENGER AUS METALL, H.	256 95	25690	32	2
KOLORIMETER, H.	252 11	25211	31	2
KOLPINGFAMILIE	* 817 2	81700	94	8
KOMBINATIONSKRAFTWAGEN (AUCH DREIRADRIGE; NICHT DREIRAD-LIEFERKRAFTRAEDER), H.	244 10	24410	25	2
KOMIKER, SELBSTAENDIG	755 48	75548	83	7
KOMITEE SICHERHEIT FUER DAS KIND	* 812 2	81220	94	8
KOMMODEN AUS HOLZ, H.	261 31	26132	34	2
KOMMUNALER REGIONALVERBAND	* 816 10	81610	94	8
KOMMUNALER SCHLACHTHOF	* 9.. 30	90730	44	2
KOMMUNALER SPITZEN- UND REGIONALVERBAND	* 816 10	81610	94	8
KOMMUNALES FILMTHEATER (GEBIETSKOERPERSCHAFT)	* 9.. 81	90981	83	7
KOMMUNALES FILMTHEATER (ORGANISATION OH.E.)	* 8.. 81	89981	83	7
KOMMUNALFAHRZEUGE (KRAFTFAHRZEUGE), H.	244 10	24410	25	2
KOMMUNALVERWALTUNG	* 9.. 21	90100	97	9
KOMPAKT- UND ZENTRALEINHEITEN (GERAETE FUER DIE AUTOMATISCHE DATENVERARBEITUNG), H.	243 50	24350	24	2
KOMPAKT- UND ZENTRALEINHEITEN (GERAETE FUER DIE AUTOMATISCHE DATENVERARBEITUNG), GH.	416 44	41644	55	4
KOMPAKT- UND ZENTRALEINHEITEN (GERAETE FUER DIE AUTOMATISCHE DATENVERARBEITUNG), V.	427 47	42700	58	4
KOMPASSE, KOMPASSANLAGEN UND -PRUEFSTAENDE, H.	252 55	25250	31	2
KOMPONIST, SELBSTAENDIG	755 45	75545	83	7
KOMPONISTENVERBAND, -VEREIN	* 834 10	83400	95	8
KOMPOSTIERUNGSANLAGE, ABFALLBESEITIGUNG (GEBIETSKOERPERSCHAFT)	* 9.. 8 10	90410	81	7
KOMPOSTIERUNGSANLAGE, ABFALLBESEITIGUNG (UNTERNEHMEN)	745 10	74510	81	7
KOMPRESSOREN FUER KAELTENMASCHINEN UND -ANLAGEN UEBER 0,4 KW, H.	242 92	24290	23	2
KOMPRESSOREN FUER KUEHLSCHRAENKE UND -TRUHEN BIS 0,4 KW, H.	250 50	25050	30	2
KOMPRIMATE (ZUCKERWAREN), H.	287 03	28700	44	2
KOMPRIMATE (ZUCKERWAREN; NICHT DIAETETISCHE), EH.	431 44	43144	59	4
KOMPRIMATE (ZUCKERWAREN; NICHT DIAETETISCHE), GH.	411 36	41130	52	4
KOMPRIMATE (ZUCKERWAREN; NICHT DIAETETISCHE), V.	423 33	42300	58	4
KOMPRIMIERMASCHINEN, H.	242 40	24240	23	2
KONDENSATIONSPRODUKTE (KUNSTHARZE UND PLASTISCHE MASSEN), H.	200 10	20010	11	2
KONDENSATOREN (STARKSTROMKONDENSATOREN), H.	250 34	25030	30	2
KONDENSATOREN FUER DIE FERNMELDE- UND HOCHFREQUENZTECHNIK (NICHT STARKSTROMKONDENSATOREN), H.	250 65	25060	30	2
KONDENSATORENPAPIER, H.	264 65	26400	36	2
KONDENSMILCH, EH.	431 41	43141	59	4
KONDENSMILCH, GH.	411 41	41140	52	4
KONDENSMILCH, H.	288 51	28850	44	2
KONDENSMILCH, V.	423 34	42300	58	4
KONDITIONIERANSTALT (HILFSBETRIEB DES TEXTILGEBERBES)	275 95	27590	40	2

KONDITIONEIREI

BETRIEBS- UND AEBNLIHE BENENNUNGEN	BZ-		
	WZ- NUMMER 1979	STIGNIERNUMMER	NUMMER
KONDITIONEIREI (NIGHT CAFE)	284 55	28455	44 2
KONDITIONEIREI, ALS CAFE BETRIEREN	713 95	71395	76 7
KONDITIONEIREIBEDARF, TECHNISCHER, EH.	439 91	43991	65 4
KONDITIONEIREIBEDARF, TECHNISCHER, GH.	416 51	41650	55 4
KONDITIONEIREIBEDARF, TECHNISCHER, V.	427 71	42700	58 4
KONDITIONEIREIMASCHINEN UND -GERAETE, GH.	416 51	41650	55 4
KONDITIONEIREIMASCHINEN UND -GERAETE, V.	427 71	42700	58 4
KONDITIONEIREIMASCHINEN UND -GERAETE, VHV.	429 75	42900	58 4
KONDITIONEIREIMASCHINEN, -HILFSMASCHINEN UND -DEFEN (NIGHT TRANSPORTABLE BACKDEFEN), H.	242 40	24240	23 2
KONDITIONERWAREN, EH. (NIGHT BAECKEREI, KONDITIONEIREI)	431 47	43147	59 4
KONDITIONERWAREN, H.	284 55	28455	44 2
KONFEKT (NIGHT DIAETETISCH), EH.	431 44	43144	59 4
KONFEKT (NIGHT DIAETETISCH), GH.	411 36	41130	52 4
KONFEKT (NIGHT DIAETETISCH), V.	423 33	42300	58 4
KONFEKT, H.	287 01	28700	44 2
KONFEKTIONIERTE TEXTILE ARTIKEL FUER DIE INNENAUSSTATTUNG, H.	276 91	27691	41 2
KONFEKTIONSARTIKEL AUS ASBEST, H.	222 70	22270	16 2
KONFEKTIONSARTIKEL AUS GUMMI (VULKANISIERTE, GESCHWEISSTE ODER GEKLEBTE), H.	213 50	21350	14 2
KONFESSIONELLE ZEITSCHRIFTEN, VERLAG	760 55	76050	84 7
KONFITURIEREN, EH.	431 49	43149	59 4
KONFITURIEREN, GH.	411 79	41179	52 4
KONFITURIEREN, H.	286 01	28600	44 2
KONFITURIEREN, V.	423 37	42300	58 4
KONFITURIEREN, VHV.	429 31	42900	58 4
KONKURSVERWALTUNG	789 39	78990	89 7
KONSERVATORAMT	* 9.4 10	90100	97 9
KONSERVATORIUM, SCHULE DER BERUFLICHEN AUS- UND FORTBILDUNG (GEBIETSKOERPERSCHAFT)	* 9. 76	90976	82 7
KONSERVATORIUM, SCHULE DER BERUFLICHEN AUS- UND FORTBILDUNG (ORGANISATION OH.E.)	* 8. 76	89976	82 7
KONSERVATORIUM, SCHULE DER BERUFLICHEN AUS- UND FORTBILDUNG (UNTERNEHMEN)	751 54	75154	82 7
KONSERVENDOSEN AUS ALUMINIUM, H.	256 87	25690	32 2
KONSERVENDOSEN AUS FEINSTBLECH, H.	256 69	25669	32 2
KONSERVENDOSEN FUER DEN HAUSHALT, EH.	433 15	43315	61 4
KONSERVENDOSEN FUER DEN HAUSHALT, GH.	413 15	41315	54 4
KONSERVENDOSEN FUER DEN HAUSHALT, V.	425 11	42500	58 4
KONSERVENDOSEN FUER GEWERBLICHE ZWECHE, GH.	413 19	41316	54 4
KONSERVENDOSEN FUER GEWERBLICHE ZWECHE, V.	428 60	42800	58 4
KONSERVENDOSENHERSTELLUNGS- UND -VERSCHLUSSMASCHINEN, GH.	416 49	41649	55 4
KONSERVENDOSENHERSTELLUNGS- UND -VERSCHLUSSMASCHINEN, H.	242 40	24240	23 2
KONSERVENDOSENHERSTELLUNGS- UND -VERSCHLUSSMASCHINEN, V.	427 47	42700	58 4
KONSERVENGLAESER, GH.	416 90	41690	55 4
KONSERVENGLAESER, H. (HUETTENERZEUGUNG)	227 41	22740	17 2
KONSERVENGLAESER, V.	428 60	42800	58 4
KONSERVIERUNG ANATOMISCHER PRAEPARATE (NIGHT PRAEPARIERUNG VON GEWEIHEN)	252 55	25250	31 2
KONSERVIERUNG ZOOLOGISCHER PRAEPARATE (NIGHT ANATOMISCHE PRAEPARATE)	257 50	25720	33 2
KONSERVIERUNGSMASCHINEN UND -APPARATE, GH.	416 49	41649	55 4
KONSERVIERUNGSMASCHINEN UND -APPARATE, V.	427 47	42700	58 4
KONSERVIERUNGSMASCHINEN, -APPARATE, -BEHAELTER FUER DIE NAHRUNGSMITTELHERSTELLUNG, H.	242 40	24240	23 2
KONSERVIERUNGSMITTEL (AUCH FUER LEBENSMITTEL), H.	200 27	20020	11 2
KONSERVIERUNGSMITTEL (NIGHT FUER LEBENSMITTEL), EH.	439 91	43991	65 4
KONSERVIERUNGSMITTEL (NIGHT FUER LEBENSMITTEL), GH.	416 61	41660	55 4
KONSERVIERUNGSMITTEL (NIGHT FUER LEBENSMITTEL), V.	427 73	42700	58 4

KOPFBEDECKUNGEN

BETRIEBS- UND AEHNLICHE BENENNUNGEN	VZ- NUMMER 1979	AZ- SIGNIERNUMMER	BZ- SIGNIERNUMMER	
KONSERVIERUNGSMITTEL (NICHT FUER LEBENSMITTEL), VHV.	429 75	42900	58	4
KONSERVIERUNGSMITTEL FUER LEBENSMITTEL, EH.	431 49	43149	59	4
KONSERVIERUNGSMITTEL FUER LEBENSMITTEL, GH.	411 79	41179	52	4
KONSERVIERUNGSMITTEL FUER LEBENSMITTEL, V.	423 37	42300	58	4
KONSERVIERUNGSMITTEL FUER LEBENSMITTEL, VHV.	429 31	42900	58	4
KONSIGNATIONSLAGEREI	551 51	55151	72	5
KONSISTORIUM	* 811 10	81100	94	8
KONSTRUKTIONEN (BLECHKONSTRUKTIONEN), H.	256 50	25650	32	2
KONSTRUKTIONEN AUS STAHL UND LEICHTMETALL (NICHT BLECHKONSTRUKTIONEN), H.	240 10	24000	22	2
KONSTRUKTIONEN FUER TUNNEL- UND SCHACHTAUSBAUTEN AUS STAHL UND LEICHTMETALL, H.	240 10	24000	22	2
KONSTRUKTIONSTEILE AUS HOLZ, H. (SERIENFERTIGUNG)	261 11	26110	34	2
KONSULAT DER BUNDESREPUBLIK DEUTSCHLAND	* 900 40	90100	97	9
KONSULAT EINES FREMDEN STAATES IN DER BUNDESREPUBLIK DEUTSCHLAND	* 990 01		99	9
KONSULENT, (RECHTS-)	781 19	78119	86	7
KONTAKTE AUS METALL, H.	256 89	25690	32	2
KONTAKTELEMENTE FUER DIE FERNMELDE- UND HOCHFREQUENZTECHNIK, H.	250 65	25060	30	2
KONTAKTLINSEN, H.	252 15	25215	31	2
KONTROLLAPPARATE MIT UHRWERK, H.	254 00	25400	31	2
KONTROLLDIENST (GRUNDSTUECKS-, GEBAEUDE- UND SCHIFFSBEWACHUNG)	789 61	78960	90	7
KONTROLLEURVEREIN (GRUNDSTUECKS-, GEBAEUDE- UND SCHIFFSBEWACHUNG)	789 61	78960	90	7
KONTROLLGERAETE, ELEKTRISCHE (AUCH ELEKTRISCHE KONTROLLUHREN), H.	250 61	25060	30	2
KONTROLLGERAETE, FEINMECHANISCHE, GH.	414 35	41430	54	4
KONTROLLGERAETE, FEINMECHANISCHE, H.	252 51	25250	31	2
KONTROLLGERAETE, FEINMECHANISCHE, V.	426 35	42600	58	4
KONTROLLKARTEN (DRUCKEREIERZEUGNIS), H.	268 15	26810	37	2
KONTROLLKASSEN, H.	243 10	24310	24	2
KONTROLLRING FUER LANDWIRTSCHAFTLICHE PRODUKTE (ORGANISATION OH.E.)	* 834 10	83400	95	8
KONTROLLRING FUER LANDWIRTSCHAFTLICHE PRODUKTE (UNTERNEHMEN)	781 99	78190	86	7
KONTROLLUHREN (NICHT ELEKTRISCHE), AUCH BATTERIEUHREN UND UHREN MIT ELEKTRISCHEM AUFZUG, H.	254 00	25400	31	2
KONTROLLUHREN, ELEKTRISCHE (AUCH TARIFSCHALTUHREN UND ELEKTRISCHE ZEITDIENSTGERAETE), H.	250 61	25060	30	2
KONTROLLZANGEN, H.	256 89	25690	32	2
KONVIKT, ALS BERUFSTAETIGENWOHNHEIM BETRIEBEN (ORGANISATION OH.E.)	* 800 61	89961	77	7
KONVIKT, ALS SCHUELERWOHNHEIM BETRIEBEN, NICHT HEIM EINER SCHULE (ORGANISATION OH.E.)	* 800 61	89961	77	7
KONVIKT, ALS STUDENTENWOHNHEIM BETRIEBEN (ORGANISATION OH.E.)	* 800 61	89961	77	7
KONVIKT, SCHULE DER ALLGEMEINEN AUSBILDUNG (ORGANISATION OH.E.)	* 800 75	89975	82	7
KONVIKT, SCHULE DER BERUFLICHEN AUSBILDUNG (ORGANISATION OH.E.)	* 800 76	89976	82	7
KONZERTAGENTUR, -DIREKTION	755 43	75543	83	7
KONZERTCAFE	713 95	71395	76	7
KONZERTHAUS, -SAAL (GEBIETSKOERPERSCHAFT)	* 900 81	90981	83	7
KONZERTHAUS, -SAAL (ORGANISATION OH.E.)	* 800 81	89981	83	7
KONZERTHAUS, -SAAL (UNTERNEHMEN)	755 41	75541	83	7
KONZERTKASSE	739 90	73990	80	7
KONZERTORCHESTER (GEBIETSKOERPERSCHAFT)	* 900 82	90982	83	7
KONZERTORCHESTER (ORGANISATION OH.E.)	* 800 82	89982	83	7
KONZERTORCHESTER (UNTERNEHMEN)	755 43	75543	83	7
KONZERTSAALVERMIETUNG, -VERPACHTUNG	794 99	79499	92	7
KONZERTSAENGER, SELBSTAENDIG	755 46	75545	83	7
KOOPERATIVE GESAMTSCHULE (GEBIETSKOERPERSCHAFT)	* 900 75	90975	82	7
KOOPERATIVE GESAMTSCHULE (ORGANISATION OH.E.)	* 800 75	89975	82	7
KOOPERATIVE GESAMTSCHULE (UNTERNEHMEN)	751 51	75151	82	7
KOPFBEDECKUNGEN (NICHT AUS LEDER ODER PELZ, NICHT GEWIRKTE ODER GESTRICKTE, NICHT ARBEITS-, BERUFS- UND SPEZIALSCHUTZKOPFBEDECKUNGEN), H. (SERIENFERTIGUNG)	276 43	27640	41	2

KOPFBEDECKUNGEN

BETRIEBS- UND AEHNLICHE BENENNUNGEN	WZ- NUMMER 1979	AZ- SIGNIFIKANTENNUMMER	BZ- SIGNIFIKANTENNUMMER	
KOPFBEDECKUNGEN (NICHT AUS PELZ), EH.	432 48	43248	60	4
KOPFBEDECKUNGEN (NICHT AUS PELZ), GH.	412 50	41250	53	4
KOPFBEDECKUNGEN (NICHT AUS PELZ), V.	424 34	42400	58	4
KOPFBEDECKUNGEN AUS ASBEST, H.	222 70	22270	16	2
KOPFBEDECKUNGEN AUS GUMMI (VULKANISIERTE, GESCHWEISSTE ODER GEKLEBTE), H.	213 50	21350	14	2
KOPFBEDECKUNGEN AUS KUNSTSTOFF (VULKANISIERTE, GESCHWEISSTE ODER GEKLEBTE), H.	210 00	21000	14	2
KOPFBEDECKUNGEN AUS PAPIER UND PAPPE, H.	265 90	26590	36	2
KOPFBEDECKUNGEN AUS PELZ, EH.	432 60	43260	60	4
KOPFBEDECKUNGEN AUS PELZ, GH.	412 60	41260	53	4
KOPFBEDECKUNGEN AUS PELZ, H.	276 65	27660	41	2
KOPFBEDECKUNGEN AUS PELZ, V.	424 37	42400	58	4
KOPFBEDECKUNGEN, GEWIRKTE ODER GESTRICKTE, AUS SELBSTERZUGTEN STOFFEN, H.	275 65	27560	40	2
KOPFBEDECKUNGEN, H. (MASSANFERTIGUNG)	276 44	27640	41	2
KOPFBEDECKUNGEN, VHV.	429 49	42900	58	4
KOPFHOERER, EH.	434 40	43440	61	4
KOPFHOERER, GH.	413 71	41371	54	4
KOPFHOERER, H.	250 71	25070	30	2
KOPFHOERER, V.	425 71	42500	58	4
KOPFKISSEN, EH.	432 74	43275	60	4
KOPFKISSEN, GH.	412 74	41270	53	4
KOPFKISSEN, V.	424 61	42400	58	4
KOPIEN FUER SPIEL-, DOKUMENTAR-, FERNSEH-, WERBE- U.A. VORFUEHRFILME, DARUNTER DES ERSTEN NEGATIVSCHNITTS (NULLKOPIE), H.	257 71	25770	33	2
KOPIERANSTALT FUER KINOFILME	257 71	25770	33	2
KOPIERER (BILDENDEN KUNSTLER), SELBSTAENDIG	755 44	75545	83	7
KOPIERMASCHINEN FUER HOLZ, AUCH HANDGEFUEHRT (NICHT ELEKTROWERKZEUGE BIS 2 KW), H.	242 71	24290	23	2
KOPIERMASCHINEN UND -APPARATE FUER FOTO- UND VERVIELFAELTIGUNGSZWECKE (NICHT VERVIELFAELTIGUNGS- UND LICHTPAUSMASCHINEN), H.	252 20	25220	31	2
KOPIERSTIFTE (NICHT DREH- UND DRUCKBLEISTIFTE), H.	200 39	20039	11	2
KOPIERSTIFTMINEN, H.	200 39	20039	11	2
KOPPELMANN, HEINZ G. (PRIVATBANKHAUS)	601 70	60100	73	6
KOPPELWERKE FUER DIE VERBINDUNG VON ANALOG- UND DIGITALRECHNERN, GH.	416 44	41644	55	4
KOPPELWERKE FUER DIE VERBINDUNG VON ANALOG- UND DIGITALRECHNERN, H.	243 50	24350	24	2
KOPPELWERKE FUER DIE VERBINDUNG VON ANALOG- UND DIGITALRECHNERN, V.	427 47	42700	58	4
KOPPLUNGSKONDENSATOREN, H.	250 34	25030	30	2
KORALLEN, BEARBEITUNG	258 91	25891	33	2
KORALLEN, EH.	439 50	43950	65	4
KORALLEN, GH.	414 65	41460	54	4
KORALLEN, V.	426 60	42600	58	4
KORBMOEBEL, EH.	433 90	43390	61	4
KORBMOEBEL, GH.	413 90	41390	54	4
KORBMOEBEL, H.	261 33	26132	34	2
KORBMOEBEL, REPARATUR	269 00	26900	34	2
KORBMOEBEL, V.	425 90	42500	58	4
KORBMOEBEL, VHV.	429 59	42900	58	4
KORBWAREN (KUNSTGEWERBLICHE ERZEUGNISSE), EH.	433 57	43357	61	4
KORBWAREN (KUNSTGEWERBLICHE ERZEUGNISSE), GH.	413 60	41360	54	4
KORBWAREN (KUNSTGEWERBLICHE ERZEUGNISSE), V.	425 60	42500	58	4
KORBWAREN (NICHT KORBMOEBEL), H.	261 64	26160	34	2
KORBWAREN (NICHT KUNSTGEWERBLICHE ERZEUGNISSE), EH.	433 90	43390	61	4
KORBWAREN (NICHT KUNSTGEWERBLICHE ERZEUGNISSE), GH.	413 90	41390	54	4
KORBWAREN (NICHT KUNSTGEWERBLICHE ERZEUGNISSE), V.	425 90	42500	58	4

BETRIEBS- UND AEHWLICHE BENENNUNGEN	KORSETTWAREN		
	UZ- NUMMER 1979	AZ- SIGNIERNUMMER	BZ- NUMMER
KORBWAREN, REPARATUR	269 00	26900	34 2
KORBWEIDEN, EH.	433 90	43390	61 4
KORBWEIDEN, GH.	413 90	41390	54 4
KORBWEIDEN, V.	425 90	42500	58 4
KORBWEIDENANLAGE	* 051 00	02100	04 0
KORDEL AUS FASERN ALLER ART (NICHT GEFLOCHTEN), H.	275 91	27590	40 2
KORDEL AUS GLASFASER, H.	227 77	22770	17 2
KORDEL AUS KUNSTSTOFF, H.	210 00	21000	14 2
KORDEL AUS TEXTILEM MATERIAL, GEFLOCHTEN, H.	275 95	27590	40 2
KORDEL, EH.	439 91	43991	65 4
KORDEL, GH.	416 63	41660	55 4
KORDEL, V.	427 75	42700	58 4
KORDIERWERKZEUGE, H.	256 01	25600	32 2
KOREA EXCHANGE BANK FILIALE FRANKFURT/MAIN	601 50	60100	73 6
KORK (NATURKORK), ZURICHTUNG	261 61	26160	34 2
KORKBE- UND -VERARBEITUNGSMASCHINEN (NICHT ELEKTROWERKZEUGE BIS 2 KW), H.	242 71	24290	23 2
KORKENZIEHER, H.	256 21	25620	32 2
KORKMUEHLE (KORKZURICHTUNG)	261 61	26160	34 2
KORKPARKETT, H. (NICHT PARKETTLLEGEREI)	261 61	26160	34 2
KORKPLATTEN UND -SCHNUEER, H.	261 61	26160	34 2
KORKSTEIN, ZURICHTUNG	261 61	26160	34 2
KORKSTOPFEN, EH.	439 91	43991	65 4
KORKSTOPFEN, GH.	416 55	41650	55 4
KORKSTOPFEN, H.	261 61	26160	34 2
KORKSTOPFEN, V.	427 71	42700	58 4
KORKWAREN (NICHT DICHTUNGEN FUER KRAFTWAGEN UND KRAFTRAEDER), H.	261 61	26160	34 2
KORKWAREN (NICHT KORKSTOPFEN), EH.	433 90	43390	61 4
KORKWAREN (NICHT KORKSTOPFEN), GH.	413 90	41390	54 4
KORKWAREN (NICHT KORKSTOPFEN), V.	425 90	42500	58 4
KORKWAREN (NICHT KORKSTOPFEN), VHW.	429 59	42900	58 4
KORN- UND WEINDESTILLAT, EH.	436 61	43661	63 4
KORN- UND WEINDESTILLAT, GH.	411 83	41180	52 4
KORN- UND WEINDESTILLAT, H.	294 11	29410	43 2
KORN- UND WEINDESTILLAT, V.	423 61	42300	58 4
KORNBRANNTWEIN, EH.	431 61	43161	59 4
KORNBRANNTWEIN, GH.	411 83	41180	52 4
KORNBRANNTWEIN, H.	294 15	29410	43 2
KORNBRANNTWEIN, V.	423 61	42300	58 4
KORREKTURLACK, H.	200 39	20039	11 2
KORRESPONDENTREEDER (SEESCHIFFFAHRT)	514 11	51410	70 5
KORRESPONDENZ- UND NACHRICHTENBUERO	789 41	78941	90 7
KORROSIONSSCHUTZARBEITEN (ABDICHTUNG GEGEN WASSER, FEUCHTIGKEIT)	302 03	30204	46 3
KORROSIONSSCHUTZARBEITEN (MALER- UND LACKIERERGEWERBE)	316 24	31625	48 3
KORSELETTS, H. (MASSANFERTIGUNG)	276 28	27629	41 2
KORSELETTS, H. (SERIENFERTIGUNG)	276 27	27629	41 2
KORSETTS, H. (MASSANFERTIGUNG)	276 28	27629	41 2
KORSETTS, H. (SERIENFERTIGUNG)	276 27	27629	41 2
KORSETTSTOFF, EH.	432 20	43220	60 4
KORSETTSTOFF, GH.	412 20	41220	53 4
KORSETTSTOFF, V.	424 20	42400	58 4
KORSETTWAREN, EH.	432 45	43247	60 4

KORSETTWAREN

BETRIEBS- UND AEBNLICHE BENENNUNGEN	WZ- NUMMER 1979	AZ- SIGNIERNUMMER	BZ-	
KORSETTWAREN, GH.	412 41	41240	53	4
KORSETTWAREN, V.	424 50	42400	58	4
KORUND, GEW.	221 57	22190	15	2
KOSMETIK (NICHT HAND- UND FUSSPFLEGE)	735 41	73540	79	7
KOSMETIKA, EH. (NICHT DROGERIE)	436 50	43650	63	4
KOSMETIKA, GH.	418 60	41870	56	4
KOSMETIKA, H.	200 33	20033	11	2
KOSMETIKA, V.	428 17	42800	58	4
KOSMETIKHERSTELLUNGSMASCHINEN, H.	242 40	24240	23	2
KOSMETISCHE ERZEUGNISSE, EH. (NICHT DROGERIE)	436 50	43650	63	4
KOSMETISCHE ERZEUGNISSE, GH.	418 60	41870	56	4
KOSMETISCHE ERZEUGNISSE, H.	200 33	20033	11	2
KOSMETISCHE ERZEUGNISSE, V.	428 17	42800	58	4
KOSMETISCHE ERZEUGNISSE, VHV.	429 84	42900	58	4
KOSMETISCHES INSTITUT (NICHT HAND- UND FUSSPFLEGE)	735 41	73540	79	7
KOSTUEME AUS GEWEBTEN ODER FREMDPEZOGENEN GEWIRKTEN ODER GESTRIKTEN STOFFEN (NICHT AUS LEDER), H. (SERIENFERTIGUNG)	276 14	27614	41	2
KOSTUEME AUS LEDER, H. (SERIENFERTIGUNG)	276 18	27618	41	2
KOSTUEME, GEWIRKTE ODER GESTRIKTE, AUS SELBSTERZEUGTEN STOFFEN, H.	275 65	27560	40	2
KOSTUEME, H. (MASSANFERTIGUNG)	276 16	27616	41	2
KOSTUEMVERMIETUNG, -VERLEIH	791 70	79180	91	7
KRABELSTUBE (GEBIETSKOERPERSCHAFT)	* 9.. 69	90969	77	7
KRABELSTUBE (ORGANISATION OH.E.)	* 8.. 69	89969	77	7
KRABELSTUBE (UNTERNEHMEN)	728 00	72800	77	7
KRABBE UND KRABBENERZEUGNISSE FUER SPEISEZWECKE, EH.	431 42	43142	59	4
KRABBE UND KRABBENERZEUGNISSE FUER SPEISEZWECKE, GH.	411 75	41175	52	4
KRABBE UND KRABBENERZEUGNISSE FUER SPEISEZWECKE, V.	423 37	42300	58	4
KRABBENERZEUGNISSE FUER FUTTERZWECKE, H.	297 01	29700	44	2
KRABBENERZEUGNISSE FUER SPEISEZWECKE, H.	292 00	29200	44	2
KRABBENFISCHEREI	071 50	07150	05	0
KRAENZE (BLUMENBINDERERZEUGNISSE), EH.	439 10	43910	65	4
KRAENZE (BLUMENBINDERERZEUGNISSE), GH.	401 30	40130	50	4
KRAENZE (BLUMENBINDERERZEUGNISSE), V.	421 13	42100	58	4
KRAEUTER- UND FRUECHTETEE, EH. (NICHT APOTHEKE, DROGERIE)	431 45	43145	59	4
KRAEUTER- UND FRUECHTETEE, GH.	411 61	41161	52	4
KRAEUTER- UND FRUECHTETEE, V.	423 36	42300	58	4
KRAEUTERSAMMLER	* 051 00	02100	04	0
KRAEUTERWEIN (NICHT FRUCHTKRAEUTERWEIN), H.	294 51	29450	43	2
KRAFT-KREDIT AUTOTEILFINANZIERUNGSGESELLSCHAFT MBH	605 00	60500	73	6
KRAFTDROESCHKENBETRIEB	512 50	51250	68	5
KRAFTFAHRSCHULE	751 75	75175	82	7
KRAFTFAHRT-BUNDESAMT	* 9.7 23	90100	97	9
KRAFTFAHRTVERSICHERUNG	614 01	61400	74	6
KRAFTFAHRUNTERRICHT	751 75	75175	82	7
KRAFTFAHRZEUG-FINANZIERUNGS-GMBH PFORZHEIM & CO	605 00	60500	73	6
KRAFTFAHRZEUGANHAENGERVERMIETUNG, -VERLEIH	791 60	79160	91	7
KRAFTFAHRZEUGBESCHRIFTUNG IN WERKSTAETTEN	249 17	24910	29	2
KRAFTFAHRZEUGE (AUCH GEBRAUCHTE; NICHT ACKERSCHLEPPER), GH.	416 11	41611	55	4
KRAFTFAHRZEUGE (AUCH GEBRAUCHTE; NICHT ACKERSCHLEPPER), V.	427 10	42700	58	4
KRAFTFAHRZEUGE (KRAFTRAEGER, MOTORROLLER), EH.	438 50	43850	65	4
KRAFTFAHRZEUGE (KRAFTWAGEN), EH.	438 11	43810	65	4

KRAFTMASCHINEN

BETRIEBS- UND AEBNLICHE BENENNUNGEN	VZ- NUMMER 1979	AZ- SIGNIERNUMMER	BZ- SIGNIERNUMMER	
KRAFTFAHRZEUGE (NICHT ACKERSCHLEPPER, GELAEENDEGAENIGIGE ERDTRANSPORTGERAETE, KRAFTRAEDER, MOPEDS, MOTORROLLER), H.	244 10	24410	25	2
KRAFTFAHRZEUGE, VHV.	429 71	42900	58	4
KRAFTFAHRZEUGELEKTRIK, H.	250 37	25030	30	2
KRAFTFAHRZEUGEMPFANGSGERAETE (RUNDFUNKEMPFANGSGERAETE), EH.	434 40	43440	61	4
KRAFTFAHRZEUGEMPFANGSGERAETE (RUNDFUNKEMPFANGSGERAETE), GH.	413 71	41371	54	4
KRAFTFAHRZEUGEMPFANGSGERAETE (RUNDFUNKEMPFANGSGERAETE), H.	250 71	25070	30	2
KRAFTFAHRZEUGEMPFANGSGERAETE (RUNDFUNKEMPFANGSGERAETE), V.	425 71	42500	58	4
KRAFTFAHRZEUGHEBEUEHMEN, H.	242 21	24220	23	2
KRAFTFAHRZEUGKENNZEICHEN AUS KUNSTSTOFF, H.	210 00	21000	14	2
KRAFTFAHRZEUGKENNZEICHEN AUS NE-METALLBLECH, H.	256 66	25666	32	2
KRAFTFAHRZEUGKENNZEICHEN AUS STAHLBLECH, H.	256 50	25650	32	2
KRAFTFAHRZEUGKENNZEICHEN, EH.	438 15	43810	65	4
KRAFTFAHRZEUGKENNZEICHEN, GH.	416 14	41614	55	4
KRAFTFAHRZEUGKENNZEICHEN, V.	427 10	42700	58	4
KRAFTFAHRZEUGKLEMPNEREI	249 11	24910	29	2
KRAFTFAHRZEUGLACKIEREREI	249 17	24910	29	2
KRAFTFAHRZEUGMOTOREN (NICHT ACKERSCHLEPPERMOTOREN), GH.	416 14	41614	55	4
KRAFTFAHRZEUGMOTOREN (NICHT ACKERSCHLEPPERMOTOREN), V.	427 10	42700	58	4
KRAFTFAHRZEUGMOTOREN FUER KRAFTWAGEN UND STRASSENZUGMASCHINEN, H.	244 10	24410	25	2
KRAFTFAHRZEUGMOTORENOELE, -FETTE, EH. (ABSATZ IN EIGENEM NAMEN)	437 50	43750	65	4
KRAFTFAHRZEUGMOTORENOELE, -FETTE, EH. (ABSATZ IN FREMDEN NAMEN)	437 10	43710	65	4
KRAFTFAHRZEUGMOTORENOELE, -FETTE, GH.	405 70	40570	50	4
KRAFTFAHRZEUGMOTORENOELE, -FETTE, H.	205 30	20500	13	2
KRAFTFAHRZEUGMOTORENOELE, -FETTE, V. (NICHT TANKSTELLE)	422 57	42200	58	4
KRAFTFAHRZEUGPFLEGEDIENST FUER KRAFTWAGEN	249 11	24910	29	2
KRAFTFAHRZEUGPEIFEN, H.	213 10	21310	14	2
KRAFTFAHRZEUGSCHAETZER	784 37	78430	87	7
KRAFTFAHRZEUGSPENGLEREI	249 11	24910	29	2
KRAFTFAHRZEUGSPEZIALWERKZEUGE, H.	244 40	24440	25	2
KRAFTFAHRZEUGTEILE UND -ZUBEHOER (NICHT SICHERHEITSGLAS, ACKERSCHLEPPERMOTOREN, BESCHLAEGE UND SCHLOSSER, BREMS- UND KUPPLUNGSMATERIAL, ELEKTRISCHE BETRIEBSAUSRUESTUNGEN, FAHRZEUGSITZE, FAHRZEUGTEILE AUS HOLZ, KENNZEICHEN, ELEKTRISCHE KONTROLLGERAETE, KRAFTFAHRZEUGUHMEN, KRAFTTRADEINZELTEILE UND -ZUBEHOER, MOTOREN, PRESSTEILE FUER KAROSSERIEN UND AUFBAUTEN), H.	244 40	24440	25	2
KRAFTFAHRZEUGTEILE, -ZUBEHOER UND -REIFEN (AUCH GEBRAUCHTE), GH.	416 14	41614	55	4
KRAFTFAHRZEUGTEILE, -ZUBEHOER UND -REIFEN (AUCH GEBRAUCHTE), V.	427 10	42700	58	4
KRAFTFAHRZEUGTEILE, -ZUBEHOER UND -REIFEN, VHV.	429 71	42900	58	4
KRAFTFAHRZEUGUEBERWACHUNG	784 33	78430	87	7
KRAFTFAHRZEUGUHMEN, H.	254 00	25400	31	2
KRAFTFAHRZEUGVERSICHERUNG	614 01	61400	74	6
KRAFTFAHRZEUGWASCHANLAGEN, GH.	416 49	41649	55	4
KRAFTFAHRZEUGWASCHANLAGEN, H.	242 92	24290	23	2
KRAFTFAHRZEUGWASCHANLAGEN, V.	427 47	42700	58	4
KRAFTFAHRZEUGWERKZEUGE, EH.	433 13	43313	61	4
KRAFTFAHRZEUGWERKZEUGE, GH.	413 18	41317	54	4
KRAFTFAHRZEUGWERKZEUGE, V.	425 11	42500	58	4
KRAFTFAHRZEUGZULASSUNGSSTELLE	* 9-2 45	90100	97	9
KRAFTFUTTER (TIERISCHE FUTTERMITTEL), H.	297 01	29700	44	2
KRAFTKARREN, GH.	416 19	41619	55	4
KRAFTKARREN, H.	242 21	24220	23	2
KRAFTKARREN, V.	427 10	42700	58	4
KRAFTMASCHINEN (NICHT ELEKTROMOTOREN, MOTOREN FUER KRAFTFAHRZEUGE UND ACKERSCHLEPPER), GH.	416 49	41649	55	4
KRAFTMASCHINEN (NICHT ELEKTROMOTOREN, MOTOREN FUER KRAFTFAHRZEUGE), EH.	439 91	43991	65	4

KRAFTMASCHINEN

BETRIEBS- UND AEBNLIHE BEKENNUNGEN	VZ- NUMMER 1979	AZ- STYGIERNUMMER	BZ-	
KRAFTMASCHINEN (NICHT ELEKTROMOTOREN, MOTOREN FUER KRAFTFAHRZEUGE, SCHIFFSANTRIEB UND ACKERSCHLEPPER), V.	427 47	42700	58	4
KRAFTMASCHINEN (NICHT VERBRENNUNGSMOTOREN FUER KRAFTWAGEN, STRASSENZUGMASCHINEN UND KRAFTRAEDER, TRIEBWERKE FUER LUFT- UND RAUMFAHRZEUGE, ELEKTROMOTORE), H.	242 92	24290	23	2
KRAFTPAPIER (NICHT FUER VERPACKUNGSZWECKE), V.	428 51	42800	58	4
KRAFTPAPIER FUER VERPACKUNGSZWECKE, V.	428 60	42800	58	4
KRAFTPAPIER, GH.	419 13	41914	57	4
KRAFTPAPIER, H.	264 65	26400	36	2
KRAFTPUMPEN (NICHT JAUCHEPUMPEN), H.	242 92	24290	23	2
KRAFTRADANHAENGER, H.	245 21	24520	26	2
KRAFTRADMOTOREN (NICHT ELEKTRISCHE AUSTRUERUNG, TEILE FUER KRAFTRADMOTOREN), H.	245 14	24513	26	2
KRAFTRADMOTOREN, EH.	438 50	43850	65	4
KRAFTRADMOTOREN, GH.	416 14	41614	55	4
KRAFTRADMOTOREN, REPARATUR	249 14	24910	29	2
KRAFTRADMOTOREN, V.	427 10	42700	58	4
KRAFTRADREIFEN, EH.	438 50	43850	65	4
KRAFTRADREIFEN, GH.	416 14	41614	55	4
KRAFTRADREIFEN, H.	213 10	21310	14	2
KRAFTRADREIFEN, V.	427 10	42700	58	4
KRAFTRADTEILE UND -ZUBEHOER (NICHT BESCHLAEGE UND SCHLOESSER, BREMS- UND KUPPLUNGSMATERIAL AUS NICHTMETALLISCHEN STOFFEN, ELEKTRISCHE AUSTRUERUNGEN FUER KRAFTRAEDER, KRAFTFAHRZEUGKENNZEICHEN, TACHOMETER, KONTROLLGERAETE, UHREN, KRAFTRADMOTOREN, STAHLGELENKKETTEN), H.	245 21	24520	26	2
KRAFTRADTEILE, -ZUBEHOER UND -REIFEN (AUCH GEBRAUCHTE), EH.	438 50	43850	65	4
KRAFTRADTEILE, -ZUBEHOER UND -REIFEN (AUCH GEBRAUCHTE), GH.	416 14	41614	55	4
KRAFTRADTEILE, -ZUBEHOER UND -REIFEN (AUCH GEBRAUCHTE), V.	427 10	42700	58	4
KRAFTRAEDER (AUCH GEBRAUCHTE), EH.	438 50	43850	65	4
KRAFTRAEDER (AUCH GEBRAUCHTE), GH.	416 17	41617	55	4
KRAFTRAEDER (AUCH GEBRAUCHTE), V.	427 10	42700	58	4
KRAFTRAEDER (AUCH GEBRAUCHTE), VHV.	429 71	42900	58	4
KRAFTRAEDER, H.	245 11	24513	26	2
KRAFTRAEDER, REPARATUR	249 14	24910	29	2
KRAFTSPORTVEREIN	* 814 1	81400	94	8
KRAFTSTOFFE AUS DER ROHOELVERARBEITUNG, H.	205 10	20500	13	2
KRAFTSTOFFE AUS DER WEITERVERARBEITUNG VON MINERALOELDERIVATEN, H.	205 30	20500	13	2
KRAFTSTOFFE, EH. (ABSATZ IN EIGENEN NAMEN)	437 50	43750	65	4
KRAFTSTOFFE, EH. (ABSATZ IN FREMDEN NAMEN)	437 10	43710	65	4
KRAFTSTOFFE, GH.	405 70	40570	50	4
KRAFTSTOFFE, V. (NICHT TANKSTELLE)	422 57	42200	58	4
KRAFTSTOFFTANKS FUER KRAFTRAEDER, H.	245 21	24520	26	2
KRAFTSTOFFTANKS FUER KRAFTWAGEN, H.	244 40	24440	25	2
KRAFTWAGEN (AUCH GEBRAUCHTE), EH.	438 11	43810	65	4
KRAFTWAGEN (AUCH GEBRAUCHTE), GH.	416 11	41611	55	4
KRAFTWAGEN (AUCH GEBRAUCHTE), V.	427 10	42700	58	4
KRAFTWAGEN (AUCH GEBRAUCHTE), VHV.	429 71	42900	58	4
KRAFTWAGEN, H.	244 10	24410	25	2
KRAFTWAGENANHAENGER (AUCH GEBRAUCHTE), EH.	438 11	43810	65	4
KRAFTWAGENANHAENGER (AUCH GEBRAUCHTE), GH.	416 19	41619	55	4
KRAFTWAGENANHAENGER (AUCH GEBRAUCHTE), V.	427 10	42700	58	4
KRAFTWAGENANHAENGER (AUCH GEBRAUCHTE), VHV.	429 75	42900	58	4
KRAFTWAGENANHAENGER, H.	244 70	24470	25	2
KRAFTWAGENHEBER, H.	242 21	24220	23	2
KRAFTWAGENMOTOREN (NICHT ACKERSCHLEPPERMOTOREN), EH.	438 15	43810	65	4
KRAFTWAGENMOTOREN (NICHT ACKERSCHLEPPERMOTOREN), GH.	416 14	41614	55	4

BETRIEBS- UND AEBNLICHE BENENNUNGEN	NZ- NUMMER 1979	AZ- SIGNIERNUMMER	BZ- NUMMER	BZ- STELLE
KRAFTWAGENMOTOREN (NICHT ACKERSCHLEPPERMOTOREN), H.	244 10	24410	25	2
KRAFTWAGENMOTOREN (NICHT ACKERSCHLEPPERMOTOREN), V.	427 10	42700	58	4
KRAFTWAGENRAEDER, H.	244 40	24440	25	2
KRAFTWAGENREIFEN, EH.	438 15	43810	65	4
KRAFTWAGENREIFEN, GH.	416 14	41614	55	4
KRAFTWAGENREIFEN, H.	213 10	21310	14	2
KRAFTWAGENREIFEN, V.	427 10	42700	58	4
KRAFTWAGENREPARATURWERKSTATT	249 11	24910	29	2
KRAFTWAGENSPELITION, -ABFERTIGUNGSSPELITION (NICHT GUETERBEFOERDERUNG)	551 10	55110	72	5
KRAFTWAGENTEILE UND -ZUBEHOER, H.	244 40	24440	25	2
KRAFTWAGENTEILE, -ZUBEHOER UND -REIFEN (AUCH GEBRAUCHTE), EH.	438 15	43810	65	4
KRAFTWAGENTEILE, -ZUBEHOER UND -REIFEN (AUCH GEBRAUCHTE), GH.	416 14	41614	55	4
KRAFTWAGENTEILE, -ZUBEHOER UND -REIFEN (AUCH GEBRAUCHTE), V.	427 10	42700	58	4
KRAFTWAGENVERVERTUNG (ABWRACKUNG; NICHT GH. MIT SCHROTT)	249 11	24910	29	2
KRAFTWERK, KERN-, FUER DIE OEFFENTLICHE VERSORGUNG	101 14	10100	06	1
KRAFTWERK, KERN-, FUER DIE SELBSTVERSORGUNG	101 44	10100	06	1
KRAFTWERK, WAERME-, HERKOEMMLICHES (NICHT KERNENERGIE) FUER DIE SELBSTVERSORGUNG	101 41	10100	06	1
KRAFTWERK, WAERME-, HERKOEMMLICHES (NICHT KERNENERGIE), FUER DIE OEFFENTLICHE VERSORGUNG	101 11	10100	06	1
KRAFTWERK, WASSER-, FUER DIE OEFFENTLICHE VERSORGUNG	101 17	10100	06	1
KRAFTWERK, WASSER-, FUER DIE SELBSTVERSORGUNG	101 47	10100	06	1
KRAGEN AUS PELZ, H.	276 65	27660	41	2
KRAGEN, GEWIRKTE ODER GESTRICKTE, AUS SELBSTERZUEGTE STOFFEN, H.	275 65	27560	40	2
KRAMERSCHIENEN (VERBANDSCHIENEN), H.	256 89	25690	32	2
KRAMPEN, EH.	433 13	43313	61	4
KRAMPEN, GH.	413 14	41317	54	4
KRAMPEN, H.	237 40	23700	20	2
KRAMPEN, V.	425 11	42500	58	4
KRANBETRIEB (BINNENHAFEN)	513 90	51390	69	5
KRANBETRIEB (SEEHAFEN)	514 91	51491	70	5
KRANE (NICHT BAUKRANE, SCHWIMMKRANE), H.	242 21	24220	23	2
KRANE (NICHT FUER DIE LANDWIRTSCHAFT; NICHT BAUKRANE, SCHWIMMKRANE), V.	427 47	42700	58	4
KRANE (NICHT FUER DIE LANDWIRTSCHAFT, NICHT BAUKRANE, SCHWIMMKRANE), GH.	416 49	41649	55	4
KRANE FUER DIE LANDWIRTSCHAFT, GH.	416 20	41620	55	4
KRANE FUER DIE LANDWIRTSCHAFT, V.	427 45	42700	58	4
KRANKENANSTALT, NICHT LAZARETT DER BUNDESWEHR, KRANKENHAUS EINER JUSTIZVOLLZUGSANSTALT (UNTERNEHMEN)	771 51	77151	85	7
KRANKENANSTALT, NICHT LAZARETT DER BUNDESWEHR, KRANKENHAUS EINER JUSTIZVOLLZUGSANSTALT (ORGANISATION OH.F.)	* 8.. 91	89991	85	7
KRANKENANSTALT, NICHT LAZARETT DER BUNDESWEHR, KRANKENHAUS EINER JUSTIZVOLLZUGSANSTALT (GEBIETSKOERPERSCHAFT)	* 9.. 91	90991	85	7
KRANKENANSTALT, NICHT LAZARETT DER BUNDESWEHR, KRANKENHAUS EINER JUSTIZVOLLZUGSANSTALT (SOZIALVERSICHERUNG)	* 98. 91	98991	85	7
KRANKENBEGLEITER	771 19	77119	85	7
KRANKENBEHANDLUNGSEINRICHTUNGEN, MEDIZINMECHANISCHE, H.	252 70	25270	31	2
KRANKENBUCHLAGER (KRIEGSOFFERVERSORGUNG)	* 9.5 13	90100	97	9
KRANKENFAHRSTUEHLE, -SELBSTFAHRER (AUCH MOTORISCH BETRIEBENE), EH.	436 40	43640	63	4
KRANKENFAHRSTUEHLE, -SELBSTFAHRER (AUCH MOTORISCH BETRIEBENE), GH.	418 35	41830	56	4
KRANKENFAHRSTUEHLE, -SELBSTFAHRER (AUCH MOTORISCH BETRIEBENE), H.	245 57	24550	26	2
KRANKENFAHRSTUEHLE, -SELBSTFAHRER (AUCH MOTORISCH BETRIEBENE), V.	428 14	42800	58	4
KRANKENGELDZUSCHUSSKASSE	612 00	61200	74	6
KRANKENGYMNAST, KRANKENGYMNASTIN	771 19	77119	85	7
KRANKENGYMNASTEN UND VERWANDTE BERUFE, SCHULE DES GESUNDHEITSWESENS (GEBIETSKOERPERSCHAFT)	* 9.. 76	90976	82	7
KRANKENGYMNASTEN UND VERWANDTE BERUFE, SCHULE DES GESUNDHEITSWESENS (ORGANISATION OH.E.)	* 8.. 76	89976	82	7

KRANKENGYMNASTEN, SCHULE DES GESUNDHEITSWESENS

BETRIEBS- UND AEBNLICHE BENENNUNGEN	MZ- NUMMER 1979	AZ- SIGNIERNUMMER	BZ-	
KRANKENGYMNASTEN UND VERWANDTE BERUFE, SCHULE DES GESUNDHEITSWESENS (UNTERNEHMEN)	751 54	75154	82	7
KRANKENGYMNASTIKINSTITUT (GEBIETSKOERPERSCHAFT)	* 9.. 99	90999	85	7
KRANKENGYMNASTIKINSTITUT (ORGANISATION OH.E.)	* 8.. 99	89999	85	7
KRANKENGYMNASTIKINSTITUT (SOZIALVERSICHERUNG)	* 98. 99	98999	85	7
KRANKENGYMNASTIKINSTITUT (UNTERNEHMEN)	771 59	77159	85	7
KRANKENHAUS (JUSTIZVOLLZUGSANSTALT)	* 9.3 40	90100	97	9
KRANKENHAUS FUER AKUT-KRANKE (GEBIETSKOERPERSCHAFT)	* 9.. 91	90991	85	7
KRANKENHAUS FUER AKUT-KRANKE (ORGANISATION OH.E.)	* 8.. 91	89991	85	7
KRANKENHAUS FUER AKUT-KRANKE (SOZIALVERSICHERUNG)	* 98. 91	98991	85	7
KRANKENHAUS FUER AKUT-KRANKE (UNTERNEHMEN)	771 51	77151	85	7
KRANKENHAUS FUER CHRONISCH-KRANKE (GEBIETSKOERPERSCHAFT)	* 9.. 91	90991	85	7
KRANKENHAUS FUER CHRONISCH-KRANKE (ORGANISATION OH.E.)	* 8.. 91	89991	85	7
KRANKENHAUS FUER CHRONISCH-KRANKE (SOZIALVERSICHERUNG)	* 98. 91	98991	85	7
KRANKENHAUS FUER CHRONISCH-KRANKE (UNTERNEHMEN)	771 51	77151	85	7
KRANKENHAUS, NICHT LAZARETT DER BUNDESWEHR, KRANKENHAUS EINER JUSTIZVOLLZUGSANSTALT (UNTERNEHMEN)	771 51	77151	85	7
KRANKENHAUS, NICHT LAZARETT DER BUNDESWEHR, KRANKENHAUS EINER JUSTIZVOLLZUGSANSTALT (SOZIALVERSICHERUNG)	* 98. 91	98991	85	7
KRANKENHAUS, NICHT LAZARETT DER BUNDESWEHR, KRANKENHAUS EINER JUSTIZVOLLZUGSANSTALT (ORGANISATION OH.E.)	* 8.. 91	89991	85	7
KRANKENHAUS, NICHT LAZARETT DER BUNDESWEHR, KRANKENHAUS EINER JUSTIZVOLLZUGSANSTALT (GEBIETSKOERPERSCHAFT)	* 9.. 91	90991	85	7
KRANKENHAUSEINRICHTUNGEN (MEDIZINMECHANISCHE), H.	252 70	25270	31	2
KRANKENHAUSEINRICHTUNGEN AUS METALLBLECH, H.	256 71	25670	32	2
KRANKENHAUSEINRICHTUNGEN, EH.	436 40	43640	63	4
KRANKENHAUSEINRICHTUNGEN, GH.	418 35	41830	56	4
KRANKENHAUSEINRICHTUNGEN, V.	428 14	42800	58	4
KRANKENHILFE, VERSICHERUNGSVEREIN A.G.	612 00	61200	74	6
KRANKENKASSE (ERSATZKASSE)	* 982 14	98200	98	9
KRANKENKASSE, (ORTS-, BETRIEBS-, INNUNGS-, SEE-, LANDWIRTSCHAFTLICHE)	* 982 11	98200	98	9
KRANKENKASSE, -VERSICHERUNG (PRIVATE)	612 00	61200	74	6
KRANKENPFLEGEARTIKEL, EH. (NICHT APOTHEKE, DROGERIE)	436 40	43640	63	4
KRANKENPFLEGEARTIKEL, GH.	418 35	41830	56	4
KRANKENPFLEGEARTIKEL, V.	428 14	42800	58	4
KRANKENPFLEGEBEDARF, EH. (NICHT APOTHEKE, DROGERIE)	436 40	43640	63	4
KRANKENPFLEGEBEDARF, GH.	418 35	41830	56	4
KRANKENPFLEGEBEDARF, V.	428 14	42800	58	4
KRANKENPFLEGE-EINRICHTUNGEN, EH.	436 40	43640	63	4
KRANKENPFLEGE-EINRICHTUNGEN, GH.	418 35	41830	56	4
KRANKENPFLEGE-EINRICHTUNGEN, V.	428 14	42800	58	4
KRANKENPFLEGEHELPER, SCHULE DES GESUNDHEITSWESENS (GEBIETSKOERPERSCHAFT)	* 9.. 76	90976	82	7
KRANKENPFLEGEHELPER, SCHULE DES GESUNDHEITSWESENS (ORGANISATION OH.E.)	* 8.. 76	89976	82	7
KRANKENPFLEGEHELPER, SCHULE DES GESUNDHEITSWESENS (UNTERNEHMEN)	751 54	75154	82	7
KRANKENPFLEGER, KRANKENPFLEGERIN	771 19	77119	85	7
KRANKENPFLEGER, SCHULE DES GESUNDHEITSWESENS (GEBIETSKOERPERSCHAFT)	* 9.. 76	90976	82	7
KRANKENPFLEGER, SCHULE DES GESUNDHEITSWESENS (ORGANISATION OH.E.)	* 8.. 76	89976	82	7
KRANKENPFLEGER, SCHULE DES GESUNDHEITSWESENS (UNTERNEHMEN)	751 54	75154	82	7
KRANKENSCHWESTER	771 19	77119	85	7
KRANKENSCHWESTERN, SCHULE DES GESUNDHEITSWESENS (GEBIETSKOERPERSCHAFT)	* 9.. 76	90976	82	7
KRANKENSCHWESTERN, SCHULE DES GESUNDHEITSWESENS (ORGANISATION OH.E.)	* 8.. 76	89976	82	7
KRANKENSCHWESTERN, SCHULE DES GESUNDHEITSWESENS (UNTERNEHMEN)	751 54	75154	82	7
KRANKENTRANSPORT (GEBIETSKOERPERSCHAFT)	* 9.. 99	90999	85	7
KRANKENTRANSPORT (ORGANISATION OH.E.)	* 8.. 99	89999	85	7

BETRIEBS- UND AEBNLCHE BENENNUNGEN	NZ- NUMMER 1979	AZ- SIGNIERNUMMER	BZ- SIGNIERNUMMER	
KRANKENTRANSPORT (SOZIALVERSICHERUNG)	* 98. 99	98999	85	7
KRANKENTRANSPORT (UNTERNEHMEN)	771 59	77159	85	7
KRANKENVERSICHERUNGSANSTALT A.G.	612 00	61200	74	6
KRANKENVERSICHERUNGSVEREIN	612 00	61200	74	6
KRANKENWAERTER	771 19	77119	85	7
KRANKHEITSKOSTENVERSICHERUNG (NICHT SOZIALVERSICHERUNG)	612 00	61200	74	6
KRANLAUFBAHNEN, H.	242 21	24220	23	2
KRANVERMIETUNG, -VERLEIH	791 20	79140	91	7
KRANWAAGEN, H.	242 92	24290	23	2
KRANZBINDEREI	* 031 50	03150	03	0
KRANZSCHLEIFENDRUCKEREI	268 15	26810	37	2
KRAWATTEN AUS GEWEBTEN ODER FREMDBEZOGENEN GEWIRKTEN ODER GESTRICKTEN STOFFEN, H.	276 46	27640	41	2
KRAWATTEN- UND SCHALSTOFF AUS SEIDE, ZELLULOSISCHEN FADEN ODER SYNTHETISCHEN FASERN UND FADEN, H. ..	275 33	27530	40	2
KRAWATTEN- UND SCHALSTOFF AUS WOLLE UND SONSTIGEM MATERIAL (NICHT AUS SEIDE, ZELLULOSISCHEN FADEN ODER SYNTHETISCHEN FASERN UND FADEN), H.	275 31	27530	40	2
KRAWATTEN, EH.	432 41	43247	60	4
KRAWATTEN, GEWIRKTE ODER GESTRICKTE, AUS SELBSTERZEUGTEN STOFFEN, H.	275 65	27560	40	2
KRAWATTEN, GH.	412 50	41250	53	4
KRAWATTEN, V.	424 34	42400	58	4
KRAWATTEN, VHV.	429 45	42900	58	4
KRAWATTENSTOFF, GEWIRKT ODER GESTRICKT, H.	275 65	27560	40	2
KREBS- UND WEICHTIERE, FANG IN BINNENSEEN	* 074 10	02100	05	0
KREBS- UND WEICHTIERE, FANG IN FLUESSEN	* 074 10	02100	05	0
KREBS-, WEICH- U.A. MEERESTIERE (AUCH TIEFGEFRORENE ODER ALS DAUERKONSERVEN), EH.	431 42	43142	59	4
KREBS-, WEICH- U.A. MEERESTIERE (AUCH TIEFGEFRORENE ODER ALS DAUERKONSERVEN), GH.	411 75	41175	52	4
KREBS-, WEICH- U.A. MEERESTIERE (AUCH TIEFGEFRORENE ODER ALS DAUERKONSERVEN), V.	423 37	42300	58	4
KREBS-, WEICH- U.A. MEERESTIERE, FANG AUF ENTFERNTER LIEGENDEN FANGPLAETZEN (GROSSE HOCHSEEFISCHEREI)	071 10	07110	05	0
KREBS-, WEICH- U.A. MEERESTIERE, FANG AUF NAEHER GELEGENEN FANGPLAETZEN (KLEINE HOCHSEEFISCHEREI)	071 50	07150	05	0
KREBS-, WEICH- U.A. MEERESTIERE, FANG ENTLANG DER KUESTE	071 50	07150	05	0
KREBS, J.A. (PRIVATBANKHAUS)	601 70	60100	73	6
KREBSE UND KREBSERZEUGNISSE FUER SPEISEZWECKE, EH.	431 42	43142	59	4
KREBSE UND KREBSERZEUGNISSE FUER SPEISEZWECKE, GH.	411 75	41175	52	4
KREBSE UND KREBSERZEUGNISSE FUER SPEISEZWECKE, V.	423 37	42300	58	4
KREBSERZEUGNISSE FUER FUTTERZWECKE, H.	297 01	29700	44	2
KREBSERZEUGNISSE FUER SPEISEZWECKE, H.	292 00	29200	44	2
KREDIT- UND BETEILIGUNGSGARANTIEGEMEINSCHAFT FUER INDUSTRIE, VERKEHR UND ANDERE GEWERBE IN HESSEN GMBH	609 07	60900	73	6
KREDIT- UND BEZUGSVEREINIGUNG EG	603 40	60340	73	6
KREDIT-FINANZIERUNGS-GESELLSCHAFT FRANZ KUEHLKEN KG	605 00	60500	73	6
KREDIT-GARANTIEGEMEINSCHAFT DES BAYERISCHEN HANDWERKS GMBH	609 07	60900	73	6
KREDIT-GARANTIEGEMEINSCHAFT DES HANDELS RHEINLAND-PFALZ GMBH	609 07	60900	73	6
KREDIT-GARANTIEGEMEINSCHAFT DES HESSISCHEN HANDELS GMBH	609 07	60900	73	6
KREDIT-GARANTIEGEMEINSCHAFT DES RHEINLAND-PFAELZISCHEN HANDWERKS GMBH	609 07	60900	73	6
KREDITANSTALT FUER WIEDERAUFBAU	606 00	60600	73	6
KREDITAUSKUNFT EI	789 71	78971	90	7
KREDITBANK (NICHT GROSSBANK, NICHT REGIONALBANK)	601 30	60100	73	6
KREDITBANK EG	603 40	60340	73	6
KREDITBANK GLADBACH AG	603 40	60340	73	6
KREDITBANK HAMELN NICOLAI & CO	601 70	60100	73	6
KREDITGARANTIEGEMEINSCHAFT	609 07	60900	73	6
KREDITGARANTIEGEMEINSCHAFT DES BAYERISCHEN GARTENBAUES GMBH	609 07	60900	73	6

KREDITGARANTIEGEMEINSCHAFT

BETRIEBS- UND AENHLICHE BENENNUNGEN	WZ- NUMMER 1979	AZ- SIGNIERNUMMER	BZ- NUMMER	BZ- KODEN
KREDITGARANTIEGEMEINSCHAFT DES BERLINER HANDELS GMBH	609 07	60900	73	6
KREDITGARANTIEGEMEINSCHAFT DES BREMISCHEN HANDELS GMBH	609 07	60900	73	6
KREDITGARANTIEGEMEINSCHAFT DES HESSISCHEN HANDWERKS GMBH	609 07	60900	73	6
KREDITGARANTIEGEMEINSCHAFT DES HOTEL- UND GASTSTAETTENGWERBES IN BAYERN GMBH	609 07	60900	73	6
KREDITGARANTIEGEMEINSCHAFT DES HOTEL- UND GASTSTAETTENGWERBES UND VERWANDTER BETRIEBE HESSENS GMBH ..	609 07	60900	73	6
KREDITGARANTIEGEMEINSCHAFT DES NORDRHEIN-WESTFAELISCHEN EINZELHANDELS GMBH	609 07	60900	73	6
KREDITGARANTIEGEMEINSCHAFT DES NORDRHEIN-WESTFAELISCHEN GASTSTAETTEN- UND HOTELGWERBES GMBH	609 07	60900	73	6
KREDITGARANTIEGEMEINSCHAFT DES NORDRHEIN-WESTFAELISCHEN HANDWERKS GMBH	609 07	60900	73	6
KREDITGARANTIEGEMEINSCHAFT FUER DEN GEMUESE-, OBST- UND GARTENBAU KOELN GMBH	609 07	60900	73	6
KREDITGARANTIEGEMEINSCHAFT FUER DEN HANDEL IN BAYERN GMBH	609 07	60900	73	6
KREDITGARANTIEGEMEINSCHAFT FUER INDUSTRIE, VERKEHR UND SONSTIGES GWERBE IM LANDE BREMEN GMBH	609 07	60900	73	6
KREDITGARANTIEGEMEINSCHAFT INDUSTRIE, GROSSHANDEL, VERKEHR UND SONSTIGES GWERBE IN NORDRHEIN-WESTFALEN GMBH	609 07	60900	73	6
KREDITGENOSSENSCHAFT EG	603 40	60340	73	6
KREDITINSTITUT MIT SONDERAUFGABEN	606 00	60600	73	6
KREDITKARTEN-ORGANISATION	789 31	78990	89	7
KREDITKASSE FUER HAUSINSTANDSETZUNG GMBH	601 30	60100	73	6
KREDITSCHUTZORGANISATION (AUSKUNFT)	789 71	78971	90	7
KREDITVEREIN EG	603 40	60340	73	6
KREDITVERSICHERUNG	614 06	61400	74	6
KREIDE FUER BAUZWECKE, GH.	407 40	40740	50	4
KREIDE FUER BAUZWECKE, V.	422 86	42200	58	4
KREIDE, GEW.	221 35	22190	15	2
KREIS- UND STADTSPARKASSE	602 70	60200	73	6
KREISAMT, -AUSSCHUSS, -DIREKTION, -GEMEINDEVERBAND, -KOMMUNALVERBAND, -REGIERUNG, -VERWALTUNG	* 9.0 21	90100	97	9
KREISBAUANT	* 9.7 31	90100	97	9
KREISELGERAETE UND -ANLAGEN, H.	252 55	25250	31	2
KREISELPUMPEN (NICHT JAUCHEPUMPEN), H.	242 92	24290	23	2
KREISHANDWERKERSCHAFT	* 837 10	83700	95	8
KREISJUGENDHEIM ODER -LAGER, ALS ERHOLUNGS- UND FERIEHEIM BETRIEBEN (GEBIETSKOERPERSCHAFT)	* 9. 51	90951	76	7
KREISKOMMUNALKASSE	* 9.0 39	90100	97	9
KREISSAEGEMASCHINEN FUER HOLZ, AUCH HANDBEFUEHRT (NICHT ELEKTROWERKZEUGE BIS 2 KW), H.	242 71	24290	23	2
KREISSPARKASSE	602 70	60200	73	6
KREISTAG (LANDKREISTAG)	* 816 10	81610	94	8
KREISTAG, KREISTAGSVERWALTUNG (NICHT LANDKREISTAG)	* 9.0 13	90100	97	9
KREMATORIUM	* 9.9 10	90710	80	7
KREMPELANSTALT	275 01	27500	40	2
KREMPELMASCHINEN FUER POLSTERMATERIAL, H.	242 60	24260	23	2
KREPPAPIERWAREN, H.	265 90	26590	36	2
KREUZBODENBEUTEL AUS PAPIER, AUCH BEDRUCKTE, H.	265 25	26530	36	2
KREUZUNGEN, AUCH FUER FELD- UND INDUSTRIEBAHNEN, H.	240 70	24000	22	2
KRIEGSGESCHAEDIGTENAMT	* 9.5 18	90100	97	9
KRIEGSGRAEBERFUERSORGE	* 813 1	81300	94	8
KRIEGSOPFERVERSORGUNG (VERSORGUNGSAMT)	* 9.5 13	90100	97	9
KRIEGSSCHAEDENAMT	* 9.5 18	90100	97	9
KRIMINALAMT, -POLIZEI, -POLIZEILEITSTELLE, -POLIZEISTELLE	* 9.2 11	90100	97	9
KRISTALLE (ELEKTROTECHNISCHE ERZEUGNISSE), H.	250 71	25070	30	2
KRISTALLSPIEGELGLAS, GH.	407 60	40760	50	4
KRISTALLSPIEGELGLAS, V.	422 86	42200	58	4
KRISTALLUESTER, EH.	434 20	43420	61	4
KRISTALLUESTER, GH.	413 20	41320	54	4

BETRIEBS- UND AENLICHE BENENNUNGEN	WZ- NUMMER 1979	AZ- SIGNIERNUMMER	BZ- NUMMER	BZ- GRUPPE
KRISTALLUESTER, V.	425 15	42500	58	4
KRITIKER, SELBSTAENDIG	789 45	78945	90	7
KRONENKORKEN, GH.	413 19	41316	54	4
KRONENKORKEN, H.	256 69	25669	32	2
KRONENKORKEN, V.	428 60	42800	58	4
KRUBER, OSWALD (PRIVATBANKHAUS)	601 70	60100	73	6
KRUECKEN AUS HOLZ, H.	261 47	26140	34	2
KRUEGE U.A. BEHAELTER AUS FEINKERAMIK FUER TRANSPORT- UND VERPACKUNGSZWECKE (NICHT AUS TON), H.	224 45	22440	17	2
KRUEGE U.A. BEHAELTER AUS KERAMISCHEN STOFFEN FUER TRANSPORT- UND VERPACKUNGSZWECKE, V.	428 60	42800	58	4
KRUEGE U.A. BEHAELTER AUS KERAMISCHEN STOFFEN FUER TRANSPORT- UND VERPACKUNGSZWECKE, GH.	416 90	41690	55	4
KRUEGE U.A. BEHAELTER AUS TON FUER TRANSPORT- UND VERPACKUNGSZWECKE, H.	224 25	22420	17	2
KRUELLSCHNITT (RAUCHTABAK), H.	299 15	29910	45	2
KUCHEN, H. (BROT- UND BACKWARENINDUSTRIE)	284 10	28410	44	2
KUCHEN, H. (H. VON KONDITORWAREN)	284 55	28455	44	2
KUCHENFORMEN AUS NE-METALLBLECH, H.	256 66	25666	32	2
KUCHENFORMEN AUS STAHLBLECH, H.	256 50	25650	32	2
KUCHENMEHL, BACKFERTIG (NICHT MAHLMUEHLENERZEUGNIS), H.	296 30	29630	44	2
KUEPFL AUS HOLZ, H.	261 25	26120	34	2
KUEPFL AUS KUNSTSTOFF, H.	210 00	21000	14	2
KUEPFL AUS NE-METALLBLECH, H.	256 66	25666	32	2
KUEPFL AUS STAHLBLECH (NICHT MELKEIMER), H.	256 50	25650	32	2
KUEPFLWAGEN (INDUSTRIEBAHNWAGEN), H.	247 45	24700	28	2
KUEBLEREI (H. VON BOETTCHERWAREN)	261 25	26120	34	2
KUECHE MIT FESTEM ABNEHMERKREIS (GEBIETSKOERPERSCHAFT)	* 9.. 57	90957	76	7
KUECHE MIT FESTEM ABNEHMERKREIS (ORGANISATION OH.E.)	* 8.. 57	89957	76	7
KUECHE MIT FESTEM ABNEHMERKREIS (SOZIALVERSICHERUNG)	* 98.. 57	98957	76	7
KUECHE MIT FESTEM ABNEHMERKREIS (UNTERNEHMEN)	715 00	71500	76	7
KUECHEN- UND HAUSHALTSBEHAELTER AUS EISEN, METALL ODER KUNSTSTOFF, EH.	433 15	43315	61	4
KUECHEN- UND HAUSHALTSBEHAELTER AUS EISEN, METALL ODER KUNSTSTOFF, GH.	413 15	41315	54	4
KUECHEN- UND HAUSHALTSBEHAELTER AUS EISEN, METALL ODER KUNSTSTOFF, V.	425 11	42500	58	4
KUECHEN- UND HAUSHALTSBEHAELTER AUS EISEN, METALL ODER KUNSTSTOFF, VHV.	429 51	42900	58	4
KUECHENBEHAELTER AUS PORZELLAN, STEINGUT, STEINZEUG ODER GLAS, EH.	433 30	43330	61	4
KUECHENBEHAELTER AUS PORZELLAN, STEINGUT, STEINZEUG ODER GLAS, GH.	413 30	41330	54	4
KUECHENBEHAELTER AUS PORZELLAN, STEINGUT, STEINZEUG ODER GLAS, V.	425 30	42500	58	4
KUECHENBEHAELTER AUS PORZELLAN, STEINGUT, STEINZEUG ODER GLAS, VHV.	429 59	42900	58	4
KUECHENEINRICHTUNGEN AUS HOLZ, H.	261 31	26132	34	2
KUECHENGERAETE AUS DRAHT (FEINE DRAHTWAREN), H.	256 89	25690	32	2
KUECHENGERAETE AUS EISEN, METALL, HOLZ ODER KUNSTSTOFF FUER DEN HAUSHALT (NICHT ELEKTRISCHE), EH.	433 15	43315	61	4
KUECHENGERAETE AUS EISEN, METALL, HOLZ ODER KUNSTSTOFF FUER DEN HAUSHALT (NICHT ELEKTRISCHE), V.	425 11	42500	58	4
KUECHENGERAETE AUS EISEN, METALL, HOLZ ODER KUNSTSTOFF FUER DEN HAUSHALT (NICHT ELEKTRISCHE), GH.	413 15	41315	54	4
KUECHENGERAETE AUS FEINKERAMIK, EH.	433 30	43330	61	4
KUECHENGERAETE AUS FEINKERAMIK, GH.	413 30	41330	54	4
KUECHENGERAETE AUS FEINKERAMIK, V.	425 30	42500	58	4
KUECHENGERAETE AUS HARTPAPIER, H.	265 90	26590	36	2
KUECHENGERAETE AUS HOLZ (NICHT PÖBEL), H.	261 47	26140	34	2
KUECHENGERAETE AUS KUNSTSTOFF (NICHT BESEN UND BÜRSTEN), H.	210 00	21000	14	2
KUECHENGERAETE AUS NE-METALLBLECH (NICHT ELEKTRISCHE), H.	256 66	25666	32	2
KUECHENGERAETE AUS PORZELLAN UND PORELIT, H.	224 10	22410	17	2
KUECHENGERAETE AUS STAHLBLECH (NICHT ELEKTRISCHE), H.	256 50	25650	32	2
KUECHENGERAETE AUS STEINGUT, FEINEM UND GRAUBLAUEM STEINZEUG, H.	224 21	22420	17	2
KUECHENGERAETE AUS TON, H.	224 25	22420	17	2

KUECHENGERAETE

BETRIEBS- UND AEHNLICHE BENENNUNGEN	VZ- NUMMER 1979	AZ- SIGNIERNUMMER	BZ- SIGNIERNUMMER
KUECHENGERAETE, ELEKTRISCHE (NICHT GROSSKUECHENGERAETE), GH.	413 20	41320	54 4
KUECHENGERAETE, ELEKTRISCHE (NICHT GROSSKUECHENGERAETE), V.	425 15	42500	58 4
KUECHENGERAETE, ELEKTRISCHE (NICHT OEFEN, HERDE, KUEHLSCHRAENKE, WASCH-, BUEGEL- UND GESCHIRRSPUELMASCHINEN), EH.	434 11	43411	61 4
KUECHENGERAETE, ELEKTRISCHE, H.	250 50	25050	30 2
KUECHENGESCHIRRE AUS NE-METALLBLECH, H.	256 66	25666	32 2
KUECHENGESCHIRRE AUS STAHLBLECH, H.	256 50	25650	32 2
KUECHENMASCHINEN (NICHT ELEKTRISCHE UND GROSSKUECHENMASCHINEN), GH.	413 15	41315	54 4
KUECHENMASCHINEN (NICHT ELEKTRISCHE UND GROSSKUECHENMASCHINEN), V.	425 11	42500	58 4
KUECHENMASCHINEN (NICHT ELEKTRISCHE, NICHT OEFEN, HERDE, KUEHLSCHRAENKE, WASCHMASCHINEN), EH.	433 15	43315	61 4
KUECHENMASCHINEN UND -GERAETE FUER DEN HAUSHALT (NICHT ELEKTRISCHE), H.	256 81	25690	32 2
KUECHENMASCHINEN UND -GERAETE FUER DEN HAUSHALT, ELEKTRISCHE, H.	250 50	25050	30 2
KUECHENMASCHINEN UND -GERAETE FUER GROSSKUECHEN, GH.	416 49	41649	55 4
KUECHENMASCHINEN UND -GERAETE FUER GROSSKUECHEN, V.	427 47	42700	58 4
KUECHENMASCHINEN UND -GERAETE, ELEKTRISCHE (NICHT GROSSKUECHENMASCHINEN UND -GERAETE), V.	425 15	42500	58 4
KUECHENMASCHINEN UND -GERAETE, ELEKTRISCHE (NICHT GROSSKUECHENMASCHINEN UND -GERAETE), GH.	413 20	41320	54 4
KUECHENMASCHINEN UND -GERAETE, ELEKTRISCHE (NICHT OEFEN, HERDE, KUEHLSCHRAENKE, WASCH-, BUEGEL- UND GESCHIRRSPUELMASCHINEN), EH.	434 11	43411	61 4
KUECHENMOEBEL UND -EINRICHTUNGEN AUS HOLZ, H.	261 31	26132	34 2
KUECHENMOEBEL UND -EINRICHTUNGEN, EH.	433 40	43340	61 4
KUECHENMOEBEL UND -EINRICHTUNGEN, GH.	413 60	41360	54 4
KUECHENMOEBEL UND -EINRICHTUNGEN, V.	425 60	42500	58 4
KUECHENPRESSEN (NICHT ELEKTRISCHE KUECHENGERAETE), H.	256 81	25690	32 2
KUECHENSIEBE AUS DRAHT, H.	256 89	25690	32 2
KUECHENUHREN, H.	254 00	25400	31 2
KUEFEREI (H. VON BOETTCHERWAREN)	261 25	26120	34 2
KUEHE ZUR MILCHGEWINNUNG (NICHT AMMEN- ODER MUTTERKUEHE), HALTUNG UND/ODER ZUCHT	* 011 21	02100	01 0
KUEHL- UND GEFRIERMOEBEL UND -GERAETE, GH.	413 20	41320	54 4
KUEHL- UND GEFRIERMOEBEL UND -GERAETE, V.	425 15	42500	58 4
KUEHL- UND GEFRIERMOEBEL UND -GERAETE, VHV.	429 54	42900	58 4
KUEHL-, GEFRIERMOEBEL UND -GERAETE, EH.	434 15	43415	61 4
KUEHLAGGREGATE BIS 0,4 KW, H.	250 50	25050	30 2
KUEHLAGGREGATE UEBER 0,4 KW, H.	242 92	24290	23 2
KUEHLER FUER KRAFTFAHRZEUGE, H.	244 40	24440	25 2
KUEHLERSCHUTZHAUBEN AUS KUNSTSTOFF, H.	210 00	21000	14 2
KUEHLERSCHUTZHAUBEN AUS LEDER, KUNSTLEDER UND ANDEREN KUNSTSTOFFFOLIEN, TEXTILEN GEWEBEN ODER SONSTIGEN STOFFEN, H.	271 01	27100	38 2
KUEHLHAUS	551 55	55155	72 5
KUEHLKOST (FERTIGGERICHTE AUS MEHREREN KOMponentEN BESTEHEND), H.	296 90	29680	44 2
KUEHLKOST (OBST UND GEMUESE), H.	286 01	28600	44 2
KUEHLKOST AUS FISCH UND FISCHERZEUGNISSEN, H.	292 00	29200	44 2
KUEHLKOST AUS FLEISCH UND FLEISCHERZEUGNISSEN, H. (FLEISCHEREI; NICHT PFERDEFLEISCHEREI)	291 44	29145	42 2
KUEHLKOST AUS FLEISCH UND FLEISCHERZEUGNISSEN, H. (FLEISCHWARENINDUSTRIE; NICHT TALGSCHMELZE, SCHMALZSTEDEREI)	291 41	29141	44 2
KUEHLMITTEL FUER DIE METALLBEARBEITUNG, SYNTHETISCHE, GH.	404 10	40400	50 4
KUEHLMITTEL FUER DIE METALLBEARBEITUNG, SYNTHETISCHE, V.	422 20	42200	58 4
KUEHLMOEBEL AUS HOLZ (NICHT GAS- UND ELEKTROKUEHLSCHRAENKE), P.	261 31	26132	34 2
KUEHLMOEBEL FUER DEN HAUSHALT, ELEKTRISCHE, H.	250 50	25050	30 2
KUEHLMOEBEL UND -GERAETE FUER GEWERBLICHE ZWECKE, ELEKTRISCHE (NICHT LANDWIRTSCHAFTLICHE MILCHKUEHLER), H.	242 92	24290	23 2
KUEHLMOEBELEINSAETZE AUS NE-METALLBLECH, H.	256 66	25666	32 2
KUEHLMOEBELGEHAEUSE AUS HOLZ, H.	261 31	26132	34 2
KUEHLMOEBELGEHAEUSE AUS KUNSTSTOFF, H.	210 00	21000	14 2

BETRIEBS- UND AEBNLICHE BENENNUNGEN	WZ- NUMMER 1979	AZ- SIGNIERNUMMER	BZ- SIGNIERNUMMER	
KUEHLMOBELGEHAEUSE AUS STAHLBLECH, H.	256 50	25650	32	2
KUEHLMOBELSCHLOSSER UND -BESCHLAEGE, H.	256 10	25610	32	2
KUEHLSCHIFFFAHRT (SEESCHIFFFAHRT)	514 11	51410	70	5
KUEHLSCHLANGEN AUS GROBSTEINZEUG, H.	223 10	22310	16	2
KUEHLSCHRAENKE (MIT GAS BETRIEBEN), H.	242 92	24290	23	2
KUEHLSCHRAENKE FUER DEN HAUSHALT, ELEKTRISCHE, H.	250 50	25050	30	2
KUEHLSCHRAENKE FUER GEWERBLICHE ZWECKE, ELEKTRISCHE (NICHT LANDWIRTSCHAFTLICHE MILCHKUEHLER), H.	242 92	24290	23	2
KUEHLSCHRAENKE, EH.	434 15	43415	61	4
KUEHLSCHRAENKE, GH.	413 20	41320	54	4
KUEHLSCHRAENKE, V.	425 15	42500	58	4
KUEHLSYSTEME BIS 0,4 KW, H.	250 50	25050	30	2
KUEHLSYSTEME UEBER 0,4 KW (NICHT LANDWIRTSCHAFTLICHE MILCHKUEHLER), H.	242 92	24290	23	2
KUEHLTRUHEN FUER DEN HAUSHALT, ELEKTRISCHE, H.	250 50	25050	30	2
KUEHLTRUHEN FUER GEWERBLICHE ZWECKE, ELEKTRISCHE (NICHT LANDWIRTSCHAFTLICHE MILCHKUEHLER), H.	242 92	24290	23	2
KUEHLTUERME, H. (NICHT STAHLBAU, HOCH- UND TIEFBAU)	242 40	24240	23	2
KUEHLWAGEN, SCHIENENGEBUNDENE, H.	247 41	24700	28	2
KUEPPELEI	230 00	23000	18	2
KUENSTLER (BILDENDER), SELBSTAENDIG	755 44	75545	83	7
KUENSTLER, (BUEHNEN-), SELBSTAENDIG	755 46	75545	83	7
KUENSTLER, (FILM-), SELBSTAENDIG	755 46	75545	83	7
KUENSTLER, (RUNDFUNK-), SELBSTAENDIG	755 46	75545	83	7
KUENSTLER, SELBSTAENDIG, ALS LEHRER FUER MUSIK- U.A. KUNSTUNTERRICHT	751 91	75196	82	7
KUENSTLERAGENTUR	789 77	78979	90	7
KUENSTLERFARBEN, EH.	435 11	43510	62	4
KUENSTLERFARBEN, GH.	419 17	41917	57	4
KUENSTLERFARBEN, H.	200 21	20020	11	2
KUENSTLERFARBEN, V.	428 17	42800	58	4
KUENSTLERISCHE BERUFE, BERUFSFACHSCHULE, FACHOBERSCHULE ODER FACHGYMNASIUM FUER (UNTERNEHMEN)	751 54	75154	82	7
KUENSTLERISCHE BERUFE, BERUFSFACHSCHULE, FACHOBERSCHULE ODER FACHGYMNASIUM FUER (GEBIETSKOERPERSCHAFT)	* 9.. 76	90976	82	7
KUENSTLERISCHE BERUFE, BERUFSFACHSCHULE, FACHOBERSCHULE ODER FACHGYMNASIUM FUER (ORGANISATION OH.E.)	* 8.. 76	89976	82	7
KUENSTLERVERMITTLUNG, PRIVAT	789 77	78979	90	7
KUENSTLICHE AUGEN UND GLIEDER, EH.	436 40	43640	63	4
KUENSTLICHE AUGEN UND GLIEDER, GH.	418 35	41830	56	4
KUENSTLICHE AUGEN UND GLIEDER, H.	252 70	25270	31	2
KUENSTLICHE AUGEN UND GLIEDER, V.	428 14	42800	58	4
KUENSTLICHE STEINERZEUGNISSE, GH.	407 40	40740	50	4
KUENSTLICHE STEINERZEUGNISSE, V.	422 86	42200	58	4
KUENSTLICHE ZAEHNE AUS KERAMISCHEN STOFFEN, H.	224 10	22410	17	2
KUENSTLICHE ZAEHNE AUS KUNSTSTOFF, H.	210 00	21000	14	2
KUENSTLICHE ZAEHNE, GH.	418 31	41830	56	4
KUENSTLICHE ZAEHNE, V.	428 14	42800	58	4
KUEPEREI (BINNENHAFEN)	513 90	51390	69	5
KUEPEREI (H. VON BOETTCHERWAREN)	261 25	26120	34	2
KUEPEREI (SEEHAFEN)	514 91	51491	70	5
KUERSCHNEREI	276 65	27660	41	2
KUERSCHNERWAREN, EH.	432 60	43260	60	4
KUERSCHNERWAREN, GH.	412 60	41260	53	4
KUERSCHNERWAREN, H.	276 65	27660	41	2
KUERSCHNERWAREN, V.	424 37	42400	58	4
KUERSCHNERWAREN, VHV.	429 49	42900	58	4

KUESTENFISCHEREI

BETRIEBS- UND AEBNLIHE BENENNUNGEN	WZ- NUMMER 1979	AZ- SIGNIERNUMMER	BZ- NUMMER	
KUESTENFISCHEREI	071 50	07150	05	0
KUESTENSCHIFFFAHRT, -SCHLEPPSCHIFFFAHRT	514 15	51410	70	5
KUESTEREI	* 811 10	81100	94	8
KUEVETTEN, H.	252 70	25270	31	2
KUGELGELENKE, H.	242 80	24280	23	2
KUGELGRAPHITGIESSEREI	236 00	23600	19	2
KUGELLAGER (NICHT AUS KUNSTSTOFF), H.	242 80	24280	23	2
KUGELLAGER AUS KUNSTSTOFF, H.	210 00	21000	14	2
KUGELLAGER, GH.	416 49	41649	55	4
KUGELLAGER, V.	427 47	42700	58	4
KUGELN (CHRISTBAUMSCHMUCK), H.	258 37	25830	33	2
KUGELN (SPORTGERAETE), H.	258 60	25860	33	2
KUGELN AUS GLAS (NICHT CHRISTBAUMSCHMUCK), H. (HUETTENERZEUGUNG)	227 41	22740	17	2
KUGELN AUS STAHL (NICHT SPORTGERAETE), H.	238 41	23840	21	2
KUGELN FUER HANDELSWAFFEN, H.	256 30	25630	32	2
KUGELSCHREIBER, KUGELSCHREIBERMINEN, EH.	435 11	43510	62	4
KUGELSCHREIBER, KUGELSCHREIBERMINEN, GH.	419 17	41917	57	4
KUGELSCHREIBER, KUGELSCHREIBERMINEN, H.	257 10	25720	33	2
KUGELSCHREIBER, KUGELSCHREIBERMINEN, V.	428 54	42800	58	4
KULISSENVERMIETUNG, -VERLEIH	791 90	79180	91	7
KULTGERAETE (GOLD- UND SILBERSCHMIEDEWAREN), H.	258 93	25894	33	2
KULTIVATOREN (NICHT DEREN VERSCHLEISSTEILE), H.	242 30	24230	23	2
KULTURAMT	* 9.7 19	90100	97	9
KULTURBAU, NICHT KULTURBAUAMT (GEBIETSKOERPERSCHAFT)	* 9.7 41	90100	97	9
KULTURBAUAMT	* 9.7 19	90100	97	9
KULTURFILMAUFNAHME	755 20	75520	83	7
KULTURFILMHERSTELLUNG (NICHT H. VON KOPIEN)	755 20	75520	83	7
KULTURFILMTHEATER	755 10	75510	83	7
KULTURFILMVERLEIH UND -VERTRIEB	755 30	75530	83	7
KULTURORGANISATION (ORGANISATION OH.E.)	* 813 1	81300	94	8
KULTURVERWALTUNGSAMT	* 9.4 10	90100	97	9
KULTURWERK DER VERTRIEBENEN	* 813 1	81300	94	8
KUNDEN-KREDIT-GENOSSENSCHAFT DES KREISES SEGEBERG EG	605 00	60500	73	6
KUNDEN-KREDIT-GESELLSCHAFT AG	605 00	60500	73	6
KUNDENKREDITBANK, -INSTITUT	605 00	60500	73	6
KUNDENZEITSCHRIFTENVERLAG	760 59	76050	84	7
KUNSTAUSSTELLUNG (GEBIETSKOERPERSCHAFT)	* 9.. 83	90983	83	7
KUNSTAUSSTELLUNG (ORGANISATION OH.E.)	* 8.. 83	80983	83	7
KUNSTAUSSTELLUNG (UNTERNEHMEN)	755 60	75560	83	7
KUNSTBLAETTER, VERLAG	760 91	76080	84	7
KUNSTBLUMEN (BEKLEIDUNGSZUBEHOER), EH.	432 41	43247	60	4
KUNSTBLUMEN (BEKLEIDUNGSZUBEHOER), GH.	412 50	41250	53	4
KUNSTBLUMEN (BEKLEIDUNGSZUBEHOER), V.	424 34	42400	58	4
KUNSTBLUMEN (NICHT AUS TEXTILEM MATERIAL, GLAS, NICHT LEDERANSTECKBLUMEN, WACHSBLUMEN), H.	265 90	26590	36	2
KUNSTBLUMEN AUS GLAS, H.	227 71	22770	17	2
KUNSTBLUMEN AUS TEXTILEM MATERIAL, H.	276 46	27640	41	2
KUNSTBLUMEN UND -PFLANZEN (NICHT BEKLEIDUNGSZUBEHOER), EH.	433 60	43360	61	4
KUNSTBLUMEN UND -PFLANZEN (NICHT BEKLEIDUNGSZUBEHOER), GH.	412 95	41295	53	4
KUNSTBLUMEN UND -PFLANZEN (NICHT BEKLEIDUNGSZUBEHOER), V.	424 75	42400	58	4
KUNSTBUCHVERLAG	760 11	76010	84	7
KUNSTBUECHER, EH.	435 41	43540	62	4

BETRIEBS- UND AEHNLICHE BENENNUNGEN	VZ- NUMMER 1979	BZ- SIGNIERNUMMER	
KUNSTBUECHER, GH.	419 41	41940	57 4
KUNSTBUECHER, V.	428 57	42800	58 4
KUNSTDAERME, H.	200 10	20010	11 2
KUNSTDRUCKBLAETTER UND -KARTEN, H.	268 15	26810	37 2
KUNSTDRUCKE, EH.	433 54	43355	61 4
KUNSTDRUCKE, GH.	413 60	41360	54 4
KUNSTDRUCKE, V.	425 60	42500	58 4
KUNSTDRUCKE, VHV.	429 57	42900	58 4
KUNSTDRUCKPAPIER UND -KARTON, H.	264 61	26400	36 2
KUNSTDRUCKPAPIER, GH.	419 11	41914	57 4
KUNSTDRUCKPAPIER, V.	428 51	42800	58 4
KUNSTDUENGER, EH.	439 20	43920	65 4
KUNSTDUENGER, GH.	401 17	40110	50 4
KUNSTDUENGER, H.	200 10	20010	11 2
KUNSTDUENGER, V.	421 11	42100	58 4
KUNSTDUENGERHERSTELLUNGSMASCHINEN, -APPARATE UND -ANLAGEN, H.	242 40	24240	23 2
KUNSTEIS (NICHT SPEISEEIS), EH.	439 91	43991	65 4
KUNSTEIS (NICHT SPEISEEIS), GH.	416 55	41650	55 4
KUNSTEIS (NICHT SPEISEEIS), V.	427 71	42700	58 4
KUNSTEIS (NICHT TROCKEN- ODER SPEISEEIS), H.	296 50	29680	44 2
KUNSTEISBAHN (GEBIETSKOERPERSCHAFT)	* 9.. 86	90986	83 7
KUNSTEISBAHN (ORGANISATION OH.E.)	* 8.. 86	89986	83 7
KUNSTEISBAHN (UNTERNEHMEN)	755 81	75580	83 7
KUNSTFASERZELLSTOFF, H.	264 11	26400	36 2
KUNSTGEGENSTAENDE (NICHT ANTIQUITAETEN), EH.	433 54	43355	61 4
KUNSTGEGENSTAENDE, GH.	413 60	41360	54 4
KUNSTGEGENSTAENDE, V.	425 60	42500	58 4
KUNSTGEGENSTAENDE, VHV.	429 57	42900	58 4
KUNSTGEWERBLICHE ERZEUGNISSE AUS ALLEN WERKSTOFFEN, EH.	433 57	43357	61 4
KUNSTGEWERBLICHE ERZEUGNISSE AUS ALLEN WERKSTOFFEN, GH.	413 60	41360	54 4
KUNSTGEWERBLICHE ERZEUGNISSE AUS ALLEN WERKSTOFFEN, V.	425 60	42500	58 4
KUNSTGEWERBLICHE ERZEUGNISSE, VHV.	429 57	42900	58 4
KUNSTGEWERBLICHE GEGENSTAENDE AUS HOLZ, H.	261 47	26140	34 2
KUNSTGIESSEREI	234 00	23400	19 2
KUNSTGUMMI, H.	200 10	20010	11 2
KUNSTHARZE (KONDENSATIONS- UND POLYMERISATIONSPRODUKTE), H.	200 10	20010	11 2
KUNSTHARZGETRAENKTE PAPIERE, H.	210 00	21000	14 2
KUNSTHARZPRESSEREI	210 00	21000	14 2
KUNSTHARZPRESSHOLZ, H.	260 55	26058	34 2
KUNSTHOCHSCHULE (GEBIETSKOERPERSCHAFT)	* 9.. 71	90971	82 7
KUNSTHONIG (NICHT DIAETETISCH), EH.	431 44	43144	59 4
KUNSTHONIG (NICHT DIAETETISCH), GH.	411 36	41130	52 4
KUNSTHONIG (NICHT DIAETETISCH), V.	423 33	42300	58 4
KUNSTHONIG, H.	287 09	28700	44 2
KUNSTLEDER (LEDERAUSTAUSCHSTOFFE AUF LEDERBASIS), H.	270 00	27000	38 2
KUNSTLEDER U.A. MIT KUNSTSTOFF BESCHICHTETE NICHTTEXTILE TRAEGERBAHNEN, H.	210 00	21000	14 2
KUNSTLEDER U.A. MIT KUNSTSTOFF BESCHICHTETE TEXTILE TRAEGERBAHNEN, H.	275 87	27580	40 2
KUNSTLEDER, EH.	432 81	43281	60 4
KUNSTLEDER, GH.	402 70	40270	50 4
KUNSTLEDER, V.	421 55	42100	58 4
KUNSTLEDERROHSTOFF, H.	264 65	26400	36 2

BETRIEBS- UND AENNLICHE BENENNUNGEN	WZ- NUMMER 1979	AZ- SIGNIERNUMMER	
KUNSTHALER, SELBSTAENDIG	755 44	75545	83 7
KUNSTRADFÄHRER (ARTIST), SELBSTAENDIG	755 48	75548	83 7
KUNSTSAMMLUNG, AUSSTELLUNG (GEBIETSKOERPERSCHAFT)	* 9.. 83	90983	83 7
KUNSTSAMMLUNG, AUSSTELLUNG (ORGANISATION OH.E.)	* 8.. 83	89983	83 7
KUNSTSAMMLUNG, AUSSTELLUNG (UNTERNEHMEN)	755 60	75560	83 7
KUNSTSCHLOSSEREI	239 11	23911	21 2
KUNSTSCHMIEDE	239 17	23917	21 2
KUNSTSCHMIEDEERZEUGNISSE, H.	239 17	23917	21 2
KUNSTSCHUETZE, SELBSTAENDIG	755 48	75548	83 7
KUNSTSCHULE, NICHT SCHULE DER BERUFLICHEN AUS- UND FORTBILDUNG (ORGANISATION OH.E.)	* 8.. 79	89979	82 7
KUNSTSCHULE, NICHT SCHULE DER BERUFLICHEN AUS- UND FORTBILDUNG (UNTERNEHMEN)	751 09	75199	82 7
KUNSTSEIDEBERSTELLUNGSMASCHINEN VON DER SPINNDUESE AB, H.	242 60	24260	23 2
KUNSTSEIDEBERSTELLUNGSMASCHINEN, -APPARATE UND -ANLAGEN BIS ZUR SPINNDUESE, H.	242 40	24240	23 2
KUNSTSPISEFETTE, H.	289 50	28950	44 2
KUNSTSTEINE (NICHT BETONERZEUGNISSE, MINERALISCH GEBUNDENE DAEMM- UND LEICHTBAUPLATTEN UND ASBESTZEMENTWAREN), H.	222 90	22290	16 2
KUNSTSTOFF-, EISEN- UND METALLWAREN, O.A.S., EH.	433 11	43311	61 4
KUNSTSTOFF-, EISEN- UND METALLWAREN, O.A.S., GH.	413 11	41311	54 4
KUNSTSTOFF-ASBESTPLATTEN, EH.	439 91	43991	65 4
KUNSTSTOFF-ASBESTPLATTEN, GH.	416 65	41660	55 4
KUNSTSTOFF-ASBESTPLATTEN, H.	210 00	21000	14 2
KUNSTSTOFF-ASBESTPLATTEN, V.	427 75	42700	58 4
KUNSTSTOFF-SCHAUMSTOFF- UND SCHAUMGUMMIMATRATZEN, KONFEKTIONIERT, H. (NICHT MATRATZENPOLSTEREI)	261 51	26150	35 2
KUNSTSTOFF-SCHAUMSTOFF- UND SCHAUMGUMMIMATRATZEN, H. (MATRATZENPOLSTEREI)	261 55	26150	35 2
KUNSTSTOFFABFAELLE, GH.	408 79	40870	51 4
KUNSTSTOFFABFAELLE, V.	428 70	42800	58 4
KUNSTSTOFFBAELLE, H.	258 31	25830	33 2
KUNSTSTOFFBEARBEITUNGSMASCHINEN, H.	210 00	21000	14 2
KUNSTSTOFFBEARBEITUNGSMASCHINEN, H.	242 71	24290	23 2
KUNSTSTOFFBESCHICHTETE TEXTILE TRAEGERBAHNEN, H.	275 87	27580	40 2
KUNSTSTOFFBESCHICHTUNG VON METALLTEILEN (SOWEIT NICHT ZUR PRODUKTION GHOEREND)	238 70	23870	21 2
KUNSTSTOFFBETON, KUNSTSTOFFBETONERZEUGNISSE, H.	222 90	22290	16 2
KUNSTSTOFFBLOECKE, -KOERNER, -PULVER, H.	200 10	20010	11 2
KUNSTSTOFFBODENBELAG (AUCH SPEZIALBODENBELAG, Z.B. FUER SPORTPLAETZE), EH.	432 73	43275	60 4
KUNSTSTOFFBODENBELAG (AUCH SPEZIALBODENBELAG, Z.B. FUER SPORTPLAETZE), GH.	412 71	41270	53 4
KUNSTSTOFFBODENBELAG (AUCH SPEZIALBODENBELAG, Z.B. FUER SPORTPLAETZE), V.	424 61	42400	58 4
KUNSTSTOFFE (CHLORKAUTSCHUK, FAKTIS, KUNSTGUMMI), GH.	404 60	40400	50 4
KUNSTSTOFFE (NICHT CHEMIEFASERN, KUNSTSTOFFERZEUGNISSE), H.	200 10	20010	11 2
KUNSTSTOFFE (NICHT CHLORKAUTSCHUK, FAKTIS UND KUNSTGUMMI), GH.	404 10	40400	50 4
KUNSTSTOFFE, V.	422 20	42200	58 4
KUNSTSTOFFFENSTER, H.	210 00	21000	14 2
KUNSTSTOFFFENSTERBAENKE, EH.	433 13	43313	61 4
KUNSTSTOFFFENSTERBAENKE, GH.	413 14	41317	54 4
KUNSTSTOFFFENSTERBAENKE, H.	210 00	21000	14 2
KUNSTSTOFFFENSTERBAENKE, V.	425 11	42500	58 4
KUNSTSTOFFFLASCHEN, H.	210 00	21000	14 2
KUNSTSTOFFMOEBEL (NICHT BUERO-, SANITAETS-, GARTEN- UND CAMPINGMOEBEL), EH.	433 40	43340	61 4
KUNSTSTOFFMOEBEL (NICHT SANITAETS-, GARTEN- UND CAMPINGMOEBEL), GH.	413 60	41360	54 4
KUNSTSTOFFMOEBEL (NICHT SANITAETS-, GARTEN- UND CAMPINGMOEBEL), V.	425 60	42500	58 4
KUNSTSTOFFMOEBEL, H.	210 00	21000	14 2
KUNSTSTOFFFOLIE FUER VERPAECKUNG, GH.	413 19	41316	54 4

BETRIEBS- UND AENHLICHE BENENNUNGEN	WZ- NUMMER 1979	AZ- SIGNIERNUMMER	BZ- SIGNIERNUMMER	
KUNSTSTOFFFOLIE FUER VERPACKUNG, V.	428 60	42800	58	4
KUNSTSTOFFFOLIEN (NICHT ROHFOLIEN), H.	210 00	21000	14	2
KUNSTSTOFFFOLIEN, AUFKLEBEN	316 27	31625	48	3
KUNSTSTOFFPLATTEN (AUCH KUNSTSTOFF-ASBESTPLATTEN), H.	210 00	21000	14	2
KUNSTSTOFFPLATTEN (NICHT BAUELEMENTE AUS KUNSTSTOFF), EH.	439 91	43991	65	4
KUNSTSTOFFPLATTEN (NICHT BAUELEMENTE AUS KUNSTSTOFF), GH.	407 17	40710	50	4
KUNSTSTOFFPLATTEN (NICHT BAUELEMENTE AUS KUNSTSTOFF), V.	422 84	42200	58	4
KUNSTSTOFFPRESSEN, -PRESSFORMEN, -SPRITZFORMEN, H.	242 40	24240	23	2
KUNSTSTOFFPROFILE, H.	210 00	21000	14	2
KUNSTSTOFFROHFOLIEN, H.	200 10	20010	11	2
KUNSTSTOFFROHRE, H.	210 00	21000	14	2
KUNSTSTOFFROHRGERUESTBAU	300 81	30081	46	3
KUNSTSTOFFSCHWEISSGERAETE, WIDERSTANDSBEHEIZT, H.	250 37	25030	30	2
KUNSTSTOFFSCHWEISSMASCHINEN, KONTINUIERLICH ARBEITENDE, H.	242 60	24260	23	2
KUNSTSTOFFSPIELWAREN (NICHT PUPPEN), H.	258 31	25830	33	2
KUNSTSTOFFSPRITZTEILE, H.	210 00	21000	14	2
KUNSTSTOFFTUERN, EH.	433 13	43313	61	4
KUNSTSTOFFTUERN, GH.	413 14	41317	54	4
KUNSTSTOFFTUERN, H.	210 00	21000	14	2
KUNSTSTOFFTUERN, V.	425 11	42500	58	4
KUNSTSTOFFVERARBEITUNGSMASCHINEN, H.	242 40	24240	23	2
KUNSTSTOFFVERPACKUNGEN, H.	210 00	21000	14	2
KUNSTSTOFFEREI (NICHT ANNAHMESTELLE)	731 41	73120	78	7
KUNSTSTOFFEREI, ANNAHMESTELLE	731 45	73120	78	7
KUNSTUMBLAETTER FUER ZIGARREN, H.	265 90	26590	36	2
KUNSTUNTERRICHT, SELBSTAENDIGER LEHRER	751 91	75196	82	7
KUNSTVEPEIN	* 813 1	81300	94	8
KUNSTZEICHNER, SELBSTAENDIG	755 44	75545	83	7
KUPFER- UND KUPFERLEGIERUNGSPULVER, GEW.	233 14	23300	18	2
KUPFER-BANK K6	601 70	60100	73	6
KUPFERHALBFABRIKATE, H.	233 50	23300	18	2
KUPFERHUETTE (NE-METALLUMSCHMELZWERK)	233 17	23300	18	2
KUPFERHUETTE (NE-SCHWERMETALLHUETTE)	233 14	23300	18	2
KUPFERLEGIERUNGEN, GEW. (NE-METALLUMSCHMELZWERKE)	233 17	23300	18	2
KUPFERSTECHER (BILDENDER KUENSTLER), SELBSTAENDIG	755 44	75545	83	7
KUPOLOEFEN, H.	242 21	24220	23	2
KUPPLUNGEN (ANTRIEBSELEMENTE; NICHT FUER KRAFTFAHRZEUGE, NICHT AUS KUNSTSTOFF), H.	242 80	24280	23	2
KUPPLUNGEN (ARMATUREN), H.	242 91	24290	23	2
KUPPLUNGEN FUER KRAFTFAHRZEUGE (ANHAENGER-KUPPLUNGEN), H.	244 40	24440	25	2
KUPPLUNGSBAENDER AUS LEDER, H.	271 04	27100	38	2
KUPPLUNGSBELAEGE AUS KUNSTSTOFF, H.	210 00	21000	14	2
KUPPLUNGSBELAEGE UND -MATERIAL AUS ASBEST, H.	222 70	22270	16	2
KUPPLUNGSMATERIAL AUS LEDER, H.	271 04	27100	38	2
KUPPLUNGSMATERIAL UND -BELAEGE AUS ASBEST, H.	222 70	22270	16	2
KURAMT, -VERWALTUNG	* 9.7 45	90100	97	9
KURANSTALT, -HEIM, -HOTEL, -PENSION, ALS KRANKENHAUS ODER SANATORIUM BETRIEBEN (SOZIALVERSICHERUNG) ..	* 98. 91	98991	85	7
KURANSTALT, -HEIM, -HOTEL, -PENSION, ALS KRANKENHAUS ODER SANATORIUM BETRIEBEN (ORGANISATION OH.E.) ..	* 8.. 91	89991	85	7
KURANSTALT, -HEIM, -HOTEL, -PENSION, ALS KRANKENHAUS ODER SANATORIUM BETRIEBEN (GEBIETSKOERPERSCHAFT)	* 9.. 91	90991	85	7
KURANSTALT, -HEIM, -HOTEL, -PENSION, ALS KRANKENHAUS ODER SANATORIUM BETRIEBEN (UNTERNEHMEN)	771 51	77151	85	7
KURANSTALT, ALS ERHOLUNGS- UND FERIENHEIM BETRIEBEN (GEBIETSKOERPERSCHAFT)	* 9.. 51	90951	76	7

KURANSTALT

BETRIEBS- UND AENHLICHE BENENNUNGEN	WZ- NUMMER 1979	AZ- SIGNIERNUMMER	BZ- NUMMER	BZ- NUMMER
KURANSTALT, ALS ERHOLUNGS- UND FERIENHEIM BETRIEBEN (ORGANISATION OH.E.)	* 8.. 51	80951	76	7
KURANSTALT, ALS ERHOLUNGS- UND FERIENHEIM BETRIEBEN (SOZIALVERSICHERUNG)	* 98. 51	98951	76	7
KURANSTALT, ALS ERHOLUNGS- UND FERIENHEIM BETRIEBEN (UNTERNEHMEN)	711 91	71191	76	7
KURANSTALT, EINRICHTUNG DES GESUNDHEITSWESENS (GEBIETSKOERPERSCHAFT)	* 9.. 99	90999	85	7
KURANSTALT, EINRICHTUNG DES GESUNDHEITSWESENS (ORGANISATION OH.E.)	* 8.. 99	89999	85	7
KURANSTALT, EINRICHTUNG DES GESUNDHEITSWESENS (SOZIALVERSICHERUNG)	* 98. 99	98999	85	7
KURANSTALT, EINRICHTUNG DES GESUNDHEITSWESENS (UNTERNEHMEN)	771 59	77159	85	7
KURARZT	771 11	77111	85	7
KURATORIUM UNTEILBARES DEUTSCHLAND	* 817 2	81700	94	8
KURBAD (GEBIETSKOERPERSCHAFT)	* 9.. 99	90999	85	7
KURBAD (ORGANISATION OH.E.)	* 8.. 99	89999	85	7
KURBAD (SOZIALVERSICHERUNG)	* 98. 99	98999	85	7
KURBAD (UNTERNEHMEN)	771 59	77159	85	7
KURBELN, LOSE (ROLLENDES EISENBahnZEUG), H.	232 00	23200	21	2
KURBELWELLENSCHLEIFEREI (KRAFTWAGENREPARATUR)	249 11	24910	29	2
KURBETRIEB, ALS KRANKENHAUS ODER SANATORIUM BETRIEBEN (GEBIETSKOERPERSCHAFT)	* 9.. 91	90991	85	7
KURBETRIEB, ALS KRANKENHAUS ODER SANATORIUM BETRIEBEN (ORGANISATION OH.E.)	* 8.. 91	89991	85	7
KURBETRIEB, ALS KRANKENHAUS ODER SANATORIUM BETRIEBEN (SOZIALVERSICHERUNG)	* 98. 91	98991	85	7
KURBETRIEB, EINRICHTUNG DES GESUNDHEITSWESENS (GEBIETSKOERPERSCHAFT)	* 9.. 99	90999	85	7
KURBETRIEB, EINRICHTUNG DES GESUNDHEITSWESENS (ORGANISATION OH.E.)	* 8.. 99	89999	85	7
KURBETRIEB, EINRICHTUNG DES GESUNDHEITSWESENS (SOZIALVERSICHERUNG)	* 98. 99	98999	85	7
KURBETRIEB, EINRICHTUNG DES GESUNDHEITSWESENS (UNTERNEHMEN)	771 59	77159	85	7
KURHAUS, ALS KRANKENHAUS ODER SANATORIUM BETRIEBEN (GEBIETSKOERPERSCHAFT)	* 9.. 91	90991	85	7
KURHAUS, ALS KRANKENHAUS ODER SANATORIUM BETRIEBEN (ORGANISATION OH.E.)	* 8.. 91	89991	85	7
KURHAUS, ALS KRANKENHAUS ODER SANATORIUM BETRIEBEN (SOZIALVERSICHERUNG)	* 98. 91	98991	85	7
KURHEIM, ALS ERHOLUNGS- UND FERIENHEIM BETRIEBEN (GEBIETSKOERPERSCHAFT)	* 9.. 51	90951	76	7
KURHEIM, ALS ERHOLUNGS- UND FERIENHEIM BETRIEBEN (ORGANISATION OH.E.)	* 8.. 51	89951	76	7
KURHEIM, ALS ERHOLUNGS- UND FERIENHEIM BETRIEBEN (SOZIALVERSICHERUNG)	* 98. 51	98951	76	7
KURHEIM, ALS ERHOLUNGS- UND FERIENHEIM BETRIEBEN (UNTERNEHMEN)	711 91	71191	76	7
KURHEIM, ALS PENSION BETRIEBEN	711 15	71115	76	7
KURHOTEL, ALS HOTEL BETRIEBEN	711 11	71112	76	7
KURKAPELLE (GEBIETSKOERPERSCHAFT)	* 9.. 82	90982	83	7
KURKAPELLE (UNTERNEHMEN)	755 43	75543	83	7
KURKLINIK (GEBIETSKOERPERSCHAFT)	* 9.. 91	90991	85	7
KURKLINIK (ORGANISATION OH.E.)	* 8.. 91	89991	85	7
KURKLINIK (SOZIALVERSICHERUNG)	* 98. 91	98991	85	7
KURKLINIK (UNTERNEHMEN)	771 51	77151	85	7
KURKRANKENHAUS (GEBIETSKOERPERSCHAFT)	* 9.. 91	90991	85	7
KURKRANKENHAUS (ORGANISATION OH.E.)	* 8.. 91	89991	85	7
KURKRANKENHAUS (SOZIALVERSICHERUNG)	* 98. 91	98991	85	7
KURKRANKENHAUS (UNTERNEHMEN)	771 51	77151	85	7
KURPENSION, ALS PENSION BETRIEBEN	711 15	71115	76	7
KURSBUECHER, VERLAG	760 99	76080	84	7
KURSMAKLER	655 15	65500	75	6
KURSSTEUERGERAETE, ELEKTRISCHE, H.	250 37	25030	30	2
KURSUS FUER HAND- UND FUSSPFLEGE (NICHT BERUFLICHE AUS- UND FORTBILDUNG)	735 45	73540	79	7
KURSUS FUER KOSMETIK (NICHT FUER HAND- UND FUSSPFLEGE; NICHT BERUFLICHE AUS- UND FORTBILDUNG)	735 41	73540	79	7
KURSUS FUER SCHOENHEITSPFLEGE (NICHT HAND- UND FUSSPFLEGE; NICHT BERUFLICHE AUS- UND FORTBILDUNG)	735 41	73540	79	7
KURZWAREN (DRAHT- UND METALLKURZWAREN), EH.	433 13	43313	61	4
KURZWAREN (DRAHT- UND METALLKURZWAREN), GH.	413 14	41317	54	4
KURZWAREN (DRAHT- UND METALLKURZWAREN), V.	425 11	42500	58	4

BETRIEBS- UND AENHLICHE BENENNUNGEN	WZ- NUMMER 1979	AZ- SIGNIERNUMMER	
KURZWAREN (SCHNEIDEREIBEDARF, TEXTILKURZWAREN), EH.	432 51	43251	60 4
KURZWAREN (SCHNEIDEREIBEDARF, TEXTILKURZWAREN), GH.	412 45	41240	53 4
KURZWAREN (SCHNEIDEREIBEDARF, TEXTILKURZWAREN), V.	424 50	42400	58 4
KURZWAREN (SCHNEIDEREIBEDARF, TEXTILKURZWAREN), VHV.	429 49	42900	58 4
KURZWAREN AUS GLAS, H.	227 71	22770	17 2
KURZWAREN AUS KUNSTSTOFF, H.	210 00	21000	14 2
KURZWAREN AUS METALL, H.	256 91	25690	32 2
KURZWAREN AUS NATUERLICHEN SCHNITZ- UND FORMSTOFFEN, H.	257 50	25720	33 2
KURZWAREN AUS PAPIER, H.	265 90	26590	36 2
KURZWAREN AUS TEXTILEM MATERIAL, H.	276 46	27640	41 2
KURZZEITMESSER (NICHT ELEKTRONISCHE KURZZEITMESSGERAETE), H.	254 00	25400	31 2
KURZZEITMESSGERAETE, ELEKTRONISCHE, H.	250 61	25060	30 2
KUTSCHEN, H.	245 51	24550	26 2
KUTTERFISCHEREI	071 50	07150	05 0
KUVERTIERMASCHINEN, H.	243 10	24310	24 2
KUVERTUERE, H.	287 01	28700	44 2
KYFFHAEUSERBUND	* 817 2	81700	94 8

BETRIEBS- UND AENHLICHE BENENNUNGEN	WZ- NUMMER 1979	AZ- SIGNIERNUMMER	BZ- SIGNIERNUMMER	
LABKASEIN, GH.	411 79	41179	52	4
LABKASEIN, H.	288 51	28850	44	2
LABKASEIN, V.	423 37	42300	58	4
LABORATORIUM (CHEMISCHES, CHEMOTECNISCHES UND PHYSIKALISCHES)	784 70	78470	87	7
LABORATORIUM (ZAHNTECHNISCHES)	252 70	25270	31	2
LABORATORIUM FUER MEDIZINISCHE ANALYSEN (GEBIETSKOERPERSCHAFT)	* 9.. 99	90999	85	7
LABORATORIUM FUER MEDIZINISCHE ANALYSEN (ORGANISATION OH.E.)	* 8.. 99	89999	85	7
LABORATORIUM FUER MEDIZINISCHE ANALYSEN (SOZIALVERSICHERUNG)	* 98. 99	98999	85	7
LABORATORIUM FUER MEDIZINISCHE ANALYSEN (UNTERNEHMEN)	771 59	77159	85	7
LABORATORIUM, FOTOGRAFISCHES	257 75	25770	33	2
LABORATORIUM, MEDIZINISCHES (GEBIETSKOERPERSCHAFT)	* 9.. 99	90999	85	7
LABORATORIUM, MEDIZINISCHES (ORGANISATION OH.E.)	* 8.. 99	89999	85	7
LABORATORIUM, MEDIZINISCHES (SOZIALVERSICHERUNG)	* 98. 99	98999	85	7
LABORATORIUM, MEDIZINISCHES (UNTERNEHMEN)	771 59	77159	85	7
LABORATORIUMSDIAGNOSTIK, FACHARTZT	771 11	77111	85	7
LABORATORIUMSGERAETE AUS GLAS, H.	227 73	22770	17	2
LABORATORIUMSOEFEN, ELEKTRISCHE, H.	250 37	25030	30	2
LABORBEDARF (NICHT LABORCHEMICALIEN UND FOTOLABORGERAETE), EH.	436 40	43640	63	4
LABORBEDARF (NICHT LABORCHEMICALIEN UND FOTOLABORGERAETE), GH.	418 35	41830	56	4
LABORBEDARF (NICHT LABORCHEMICALIEN UND FOTOLABORGERAETE), V.	428 14	42800	58	4
LABORBEDARF (NICHT LABORCHEMICALIEN UND FOTOLABORGERAETE), VHV.	429 87	42900	58	4
LABORBEDARF AUS FEINKERAMIK, H.	224 45	22440	17	2
LABORBEDARFSARTIKEL AUS KUNSTSTOFF, H.	210 00	21000	14	2
LABORCHEMICALIEN, EH.	436 61	43661	63	4
LABORCHEMICALIEN, GH.	404 10	40400	50	4
LABORCHEMICALIEN, H.	200 27	20020	11	2
LABORCHEMICALIEN, V.	422 20	42200	58	4
LABORGERAETE AUS EDELMETALL, H.	256 89	25690	32	2
LABORGERAETE FUER ZAHNAERZTLICHE UND ZAHNTECHNISCHE LABORATORIEN (NICHT ELEKTRODENTALE EINRICHTUNGEN), H.	252 70	25270	31	2
LABORGERAETE UND -EINRICHTUNGEN (AUCH GEBRAUCHTE; NICHT FOTOLABORGERAETE), EH.	436 40	43640	63	4
LABORGERAETE UND -EINRICHTUNGEN (AUCH GEBRAUCHTE; NICHT FOTOLABORGERAETE), GH.	418 35	41830	56	4
LABORGERAETE UND -EINRICHTUNGEN (AUCH GEBRAUCHTE; NICHT FOTOLABORGERAETE), V.	428 14	42800	58	4
LABORGERAETE, FEINMECHANISCHE, H.	252 55	25250	31	2
LABORMOEBEL AUS HOLZ, H.	261 31	26132	34	2
LABORMOEBEL AUS METALLBLECH, H.	256 71	25670	32	2
LABORSPEZIALBEDARFSARTIKEL AUS METALL, H.	256 50	25650	32	2
LACKKABINETT (SCHAU- UND FAHRGESCHAEFT)	755 91	75593	83	7
LACKDRAEHTE, H.	250 31	25030	30	2
LACKE, EH.	436 80	43680	63	4
LACKE, GH.	413 80	41380	54	4
LACKE, H.	200 21	20020	11	2
LACKE, V.	425 80	42500	58	4
LACKE, VHV.	429 59	42900	58	4
LACKHERSTELLUNGSMASCHINEN, -APPARATE UND -ANLAGEN, H.	242 40	24240	23	2
LACKIER- UND TROCKNUNGSANLAGEN, KOMBINIERT, H.	242 92	24290	23	2
LACKIEREN VON LEDER (LEDERVEREDLUNG)	270 00	27000	38	2
LACKIEREN VON METALL (METALLVEREDLUNG, SOWEIT NICHT ZUR PRODUKTION GEGHOREND)	238 70	23870	21	2
LACKIEREN VON STRASSENFAHRZEUGEN IN WERKSTAEETEN	249 17	24910	29	2
LACKIEREREI (NICHT HOLZ-, METALL-, STRASSENFAHRZEUG-)	316 24	31625	48	3
LACKIEREREI (VEREDLUNG VON HOLZ-, KORB- UND FLECHTWAREN)	261 90	26132	34	2

LACKIERERGEBERBE

BETRIEBS- UND AEMHLICHE BENENNUNGEN	WZ- NUMMER 1979	AZ- SIGNIFERNUMMER	BZ-	BZ-
LACKIERERGEBERBE	316 24	31625	48	3
LACKROHSTOFFE, H.	200 10	20010	11	2
LADEMASCHINEN FUER DEN BERGBAU, H.	242 21	24220	23	2
LADENEINRICHTUNGEN AUS HOLZ, H.	261 31	26132	34	2
LADENEINRICHTUNGEN AUS KUNSTSTOFF, H.	210 00	21000	14	2
LADENEINRICHTUNGEN AUS STAHLBLECH, H.	256 50	25650	32	2
LADENEINRICHTUNGEN, EINBAU (REINE MONTAGELEISTUNG)	316 31	31631	48	3
LADENEINRICHTUNGEN, GH.	413 60	41360	54	4
LADENEINRICHTUNGEN, V.	425 60	42500	58	4
LADENVERMIETUNG, -VERPACHTUNG	794 99	79499	92	7
LADENWOELFE (FLEISCHEREIMASCHINEN), GH.	416 53	41650	55	4
LADENWOELFE (FLEISCHEREIMASCHINEN), H.	242 40	24240	23	2
LADENWOELFE (FLEISCHEREIMASCHINEN), V.	427 71	42700	58	4
LADERAUMVERTEILUNGSSTELLE	555 90	55590	72	5
LADEWAGEN FUER DIE LANDWIRTSCHAFT, H.	242 30	24230	23	2
LADEWINDEN (NICHT BAUWINDEN), H.	242 21	24220	23	2
LADUNGSKONTROLLE (BINNENHAFEN)	513 90	51390	69	5
LADUNGSKONTROLLE (SEEHAFEN)	514 91	51491	70	5
LAENDLICHE HAUSWIRTSCHAFT, BERUFSSCHULE ODER BERUFSFACHSCHULE FUER (GEBIETSKOERPERSCHAFT)	* 9.. 76	90976	82	7
LAENDLICHE HAUSWIRTSCHAFT, BERUFSSCHULE ODER BERUFSFACHSCHULE FUER (ORGANISATION OH.E.)	* 8.. 76	89976	82	7
LAENDLICHE HAUSWIRTSCHAFT, BERUFSSCHULE ODER BERUFSFACHSCHULE FUER (UNTERNEHMEN)	751 54	75154	82	7
LAENGSSCHNITTKREISSAEGEN FUER HOLZ, H.	242 71	24290	23	2
LAEPFMASCHINEN FUER DIE METALLBEARBEITUNG, H.	242 10	24210	23	2
LAERMDAEMPfung (SCHALLISOLIERUNG)	302 05	30205	46	3
LAEUFER (METERWARE UND ABGEPASST) AUS TEXTILEM MATERIAL, H.	275 81	27580	40	2
LAEUFER (VIEH, LEBEND), GH.	401 51	40151	50	4
LAEUFER (VIEH, LEBEND), V.	421 15	42100	58	4
LAEUFER AUS GUMMI (FUSSBODENBELAG), H.	213 50	21350	14	2
LAEUFER AUS KUNSTSTOFF (FUSSBODENBELAG), H.	210 00	21000	14	2
LAEUFER, ABGEPASSTE (FUSSBODENBELAG), EH.	432 72	43275	60	4
LAEUFER, ABGEPASSTE (FUSSBODENBELAG), GH.	412 71	41270	53	4
LAEUFER, ABGEPASSTE (FUSSBODENBELAG), V.	424 61	42400	58	4
LAGER (WELZ- UND GLEITLAGER; NICHT AUS KUNSTSTOFF, NICHT GLEITLAGER FUER KRAFTFAHRZEUGMOTOREN), H. ..	242 80	24280	23	2
LAGER AUS KUNSTSTOFF, H.	210 00	21000	14	2
LAGER FUER KRAFTFAHRZEUGMOTOREN (GLEITLAGER), H.	244 40	24440	25	2
LAGER- UND TRANSPORT(GROSS)BEHAELTER UND -TANKS AUS KUNSTSTOFF, H.	210 00	21000	14	2
LAGER- UND TRANSPORTBEHAELTER (AUCH MILCHTRANSPORTKANNEN), GH.	413 18	41317	54	4
LAGER- UND TRANSPORTBEHAELTER (AUCH MILCHTRANSPORTKANNEN), V.	425 11	42500	58	4
LAGER- UND TRANSPORTBEHAELTER, EH.	433 13	43313	61	4
LAGER- UND TRANSPORTBEHAELTER, VHV.	429 51	42900	58	4
LAGERBEHAELTER AUS HOLZ (BOETTCHERWAREN), H.	261 25	26120	34	2
LAGERBEHAELTER AUS HOLZ (NICHT BOETTCHERWAREN), H.	261 21	26120	34	2
LAGERBEHAELTER AUS HOLZ, REPARATUR	269 00	26900	34	2
LAGERBEHAELTER AUS NE-METALLBLECH, H.	256 66	25666	32	2
LAGERBEHAELTER AUS STAHL UND LEICHTMETALL FUER FESTE STOFFE (ORTSFESTE BEHAELTER), H.	240 10	24000	22	2
LAGERBEHAELTER AUS STAHL UND LEICHTMETALL FUER FLUESSIGE UND GASFOERMIGE STOFFE (ORTSFESTE BEHAELTER MIT MEHR ALS 100 M3 FASSUNGSVERMOEGEN), H.	241 05	24100	22	2
LAGERBEHAELTER AUS STAHLBLECH BIS 100 M3 INHALT, H.	256 50	25650	32	2
LAGERBEHAELTER FUER MILCH, H.	242 30	24230	23	2
LAGERBIER (OBER- UND UNTERGAERIG), H.	293 10	29300	43	2
LAGEREI (NICHT KUEHLHAUS)	551 51	55151	72	5

BETRIEBS- UND AENNLICHE BENENNUNGEN	WZ- NUMMER 1979	AZ- SIGNIERNUMMER	BZ- NUMMER	BZ- KODEN
LAGERHAUS, -PLATZ	551 51	55151	72	5
LAGERRAUMVERMIETUNG, -VERPACHTUNG	794 99	79499	92	7
LAGERSICHTKASTEN AUS STAHLBLECH, H.	256 71	25670	32	2
LAIENORGANISATION MIT KIRCHLICH-RELIGIOESER ZIELSETZUNG	* 811 10	81100	94	8
LAKRITZWAREN (NICHT DIAETETISCHE), EH.	431 44	43144	59	4
LAKRITZWAREN (NICHT DIAETETISCHE), GH.	411 36	41130	52	4
LAKRITZWAREN (NICHT DIAETETISCHE), V.	423 33	42300	58	4
LAKRITZWAREN, H.	287 03	28700	44	2
LAMELLEN (SICHERUNGEN), H.	250 34	25030	30	2
LAMETTA, H.	258 37	25830	33	2
LAMPEN (BELEUCHTUNGEN FUER FAHRRADER), GH.	416 17	41617	55	4
LAMPEN (BELEUCHTUNGEN FUER KRAFT- UND FAHRRADER), EH.	438 50	43850	65	4
LAMPEN (BELEUCHTUNGEN FUER KRAFTFAHRZEUGE UND FAHRRADER), V.	427 10	42700	58	4
LAMPEN (BELEUCHTUNGEN FUER KRAFTFAHRZEUGE), GH.	416 14	41614	55	4
LAMPEN (BELEUCHTUNGEN FUER KRAFTWAGEN), EH.	438 15	43810	65	4
LAMPEN (GLUEHLAMPEN, -BIRNEN), EH.	434 11	43411	61	4
LAMPEN (GLUEHLAMPEN, -BIRNEN), GH.	413 20	41320	54	4
LAMPEN (GLUEHLAMPEN, -BIRNEN), V.	425 15	42500	58	4
LAMPEN (GLUEHLAMPEN, -BIRNEN; AUCH FUER KRAFTFAHRZEUGE UND FAHRRADER), H.	250 41	25040	30	2
LAMPEN FUER FESTE, FLUESSIGE ODER GASFOERMIGE BRENNSTOFFE AUS METALL (NICHT AUS STAHLBLECH), H.	256 89	25690	32	2
LAMPEN FUER FESTE, FLUESSIGE ODER GASFOERMIGE BRENNSTOFFE AUS STAHLBLECH, H.	256 50	25650	32	2
LAMPEN FUER FOTO- UND KINOLEUCHTEN (STUDIOLEUCHTEN), EH.	439 41	43941	65	4
LAMPEN FUER FOTO- UND KINOLEUCHTEN (STUDIOLEUCHTEN), GH.	414 31	41430	54	4
LAMPEN FUER FOTO- UND KINOLEUCHTEN (STUDIOLEUCHTEN), V.	426 31	42600	58	4
LAMPEN, VHV.	429 54	42900	58	4
LAMPENSCHIRME AUS ALLEN WERKSTOFFEN (NICHT LAMPENSCHIRMGESTELLE), H.	265 90	26590	36	2
LAMPENSCHIRME, EH.	434 20	43420	61	4
LAMPENSCHIRME, GH.	413 20	41320	54	4
LAMPENSCHIRME, V.	425 15	42500	58	4
LAMPENSCHIRMGESTELLE AUS DRAHT, H.	256 89	25690	32	2
LAMPENSCHIRMPAPIER, H.	265 21	26530	36	2
LAND (ALLGEMEINE UND INNERE VERWALTUNG)	* 9.0 21	90100	97	9
LAND- UND FORSTWIRTSCHAFT, GARTENBAU, O.A.S.	* 011 90	02100	01	0
LANDAUER TEILZahlungSBANK TEBa-FINANZIERUNG GMBH & CO KG	605 00	60500	73	6
LANDBANK EG	603 40	60340	73	6
LANDEBAHNBAU	300 79	30079	46	3
LANDEBRUECKEN AUS STAHL UND LEICHTMETALL, H.	240 10	24000	22	2
LANDEPLATZ FUER LUFTFAHRZEUGE	515 90	51590	71	5
LANDES-PAUSPARKASSE DUESSELDORF/MUENSTER, ABTEILUNG DER WESTDEUTSCHEN LANDESBANK -GIROZENTRALE-	608 50	60800	73	6
LANDES-BAUSPARKASSE HANNOVER/BRAUNSCHWEIG, ABTEILUNG DER NORDDEUTSCHEN LANDESBANK -GIROZENTRALE-	608 50	60800	73	6
LANDES-BAUSPARKASSE RHEINLAND-PFALZ, ABTEILUNG DER LANDESBANK RHEINLAND-PFALZ -GIROZENTRALE-	608 50	60800	73	6
LANDES-BAUSPARKASSE SCHLESWIG-HOLSTEIN, ABTEILUNG DER LANDESBANK SCHLESWIG-HOLSTEIN -GIROZENTRALE-	608 50	60800	73	6
LANDESAMT FUER BRANDSCHUTZ	* 9.2 31	90100	97	9
LANDESAMT FUER ERNAEHRUNGSWIRTSCHAFT	* 9.7 11	90100	97	9
LANDESAMT FUER GESUNDHEITSMESSEN	* 9.6 10	90100	97	9
LANDESAMT FUER PREISBILDUNG UND -UEBERWACHUNG	* 9.7 45	90100	97	9
LANDESAMT FUER VERMOEGENSKONTROLLE UND WIEDERGUTHACHTUNG	* 9.5 17	90100	97	9
LANDESAMT FUER VERTRIEBENE	* 9.5 18	90100	97	9
LANDESAMT FUER WASSERVERSORGUNG UND GEWAESSERSCHUTZ	* 9.7 41	90100	97	9
LANDESARBEITSAMT	* 989 10	98800	98	9
LANDESBANK	602 40	60200	73	6

LANDESBANK

BETRIEBS- UND AEBNLIICHE BENENNUNGEN	WZ- NUMMER 1979	AZ- SIGNIFERNUMMER	BZ-	
LANDESBANK BAYERISCHER HAUS- UND GRUNDBESITZER AG	604 10	60400	73	6
LANDESBANK RHEINLAND-PFALZ -GIROZENTRALE-	602 40	60200	73	6
LANDESBANK SAAR GIROZENTRALE	602 40	60200	73	6
LANDESBANK SCHLESWIG-HOLSTEIN -GIROZENTRALE-	602 40	60200	73	6
LANDESBAUDIREKTION	* 9.0 25	90100	97	9
LANDESBAUSPARKASSE	608 50	60800	73	6
LANDESBAUSPARKASSE BERLIN, ABTEILUNG DER SPARKASSE DER STADT BERLIN WEST	608 50	60800	73	6
LANDESBAUSPARKASSE BREMEN, GEMEINNUETZIGE ANSTALT DER SPARKASSE IN BREMEN	608 50	60800	73	6
LANDESBAUSPARKASSE HESSEN, ABTEILUNG DER HESSISCHEN LANDESBANK -GIROZENTRALE-	608 50	60800	73	6
LANDESBAUSPARKASSE SAARBRUECKEN, ABTEILUNG DER LANDESBANK SAAR -GIROZENTRALE-	608 50	60800	73	6
LANDESBEAUFTRAGTER FUER DIE STAATSBUEGERLICHE BILDUNG	* 9.4 10	90100	97	9
LANDESBEHOERDE FUER VERFASSUNGSSCHUTZ	* 9.2 41	90100	97	9
LANDESBRANDKASSE	614 01	61400	74	6
LANDESENTWICKLUNGS- UND TREUHANDGESELLSCHAFT (UNTERNEHMEN)	781 99	78190	86	7
LANDESGARANTIEKASSE SCHLESWIG-HOLSTEIN GMBH	609 07	60900	73	6
LANDESGENOSSENSCHAFTSBANK AG	603 20	60320	73	6
LANDESJUGENDAMT	* 9.5 12	90100	97	9
LANDESKIRCHE	* 811 10	81100	94	8
LANDESKIRCHENAMT, -AUSSCHUSS, -RAT, -VERWALTUNG, -VORSTAND	* 811 10	81100	94	8
LANDESKONTROLLVERBAND (UNTERNEHMEN)	781 99	78190	86	7
LANDESKRAFTFAHRZEUGKARTEI	* 9.7 23	90100	97	9
LANDESKREDITBANK BADEN-WUERTEMBERG	604 60	60400	73	6
LANDESKRIMINALAMT	* 9.2 11	90100	97	9
LANDESKULTURBAU, -BAUARBEITEN	300 71	30071	46	3
LANDESKUNDEAMT	* 9.4 10	90100	97	9
LANDESMINISTERIUM, -REGIERUNG	* 9.0 15	90100	97	9
LANDESPLANUNGSAMT, -GEMEINSCHAFT	* 9.7 35	90100	97	9
LANDESPOLIZEI	* 9.2 11	90100	97	9
LANDESPRAESIDIALAMT	* 9.0 15	90100	97	9
LANDESPRUEFAMT FUER WAUSTATIK	* 9.0 25	90100	97	9
LANDESRECHNUNGSHOF	* 9.0 17	90100	97	9
LANDESSPARKASSE	602 70	60200	73	6
LANDESSTELLE FUER GEWAESSERKUNDE UND WASSERWIRTSCHAFTLICHE PRUEFUNG	* 9.7 41	90100	97	9
LANDESSTELLE FUER VOLKSKUNDE	* 9.4 10	90100	97	9
LANDESVERBAND (SOZIALVERSICHERUNGSTRAEGER)	* 816 20	81620	94	8
LANDESVERBAND DER BETRIEBSKRANKENKASSEN	* 816 20	81620	94	8
LANDESVERBAND DER GEWERBLICHEN BERUFGENOSSENSCHAFTEN	* 816 20	81620	94	8
LANDESVERBAND DER INNUNGSKRANKENKASSEN	* 816 20	81620	94	8
LANDESVERBAND DER ORTSKRANKENKASSEN	* 816 20	81620	94	8
LANDESVERSICHERUNGSANSTALT	* 981 11	98100	98	9
LANDESVERSORGUNGSAMT	* 9.5 13	90100	97	9
LANDESZENTRALBANK (HAUPTVERWALTUNG DER DEUTSCHEN BUNDESBANK)	600 00	60000	73	6
LANDESZENTRALE FUER POLITISCHE BILDUNG	* 9.4 10	90100	97	9
LANDGERICHT	* 9.3 10	90100	97	9
LANDKARTEN (DRUCKEREIERZEUGNIS), H.	268 15	26810	37	2
LANDKARTEN U.-A.E., ZEICHNERISCHE H. FUER DRUCKZWECKE	268 15	26810	37	2
LANDKARTEN, EH.	435 11	43510	62	4
LANDKARTEN, GH.	419 17	41917	57	4
LANDKARTEN, V.	428 54	42800	58	4
LANDKARTENAUFZIEHEREI	265 60	26560	36	2
LANDKARTENPAPIER, H.	264 65	26400	36	2

BETRIEBS- UND ÄHNLICHE BENENNUNGEN	WZ- NUMMER 1979	AZ- SIGNIERNUMMER	BZ- NUMMER	
LANDKARTENVERLAG	760 99	76080	84	7
LANDKRANKENKASSE	* 982 11	98200	98	9
LANDKRFDITBANK AG	603 40	60340	73	6
LANDKREDITBANK SCHLESWIG-HOLSTEIN AG	603 40	60340	73	6
LANDKREISBUND, -TAG, -VERBAND	* 816 10	81610	94	8
LANDMASCHINEN (AUCH GEBRAUCHTE), GH.	416 20	41620	55	4
LANDMASCHINEN (AUCH GEBRAUCHTE), V.	427 45	42700	58	4
LANDMASCHINEN (AUCH GEBRAUCHTE), VHV.	429 75	42900	58	4
LANDMASCHINEN (NICHT JAUCHESCHLEUDERN UND -VERTEILER, VIEHFUTTERDAEMPFER), H.	242 30	24230	23	2
LANDMASCHINEN-REPARATURWERKSTAETTE	239 50	23950	21	2
LANDMASCHINENVERMIETUNG, -VERLEIH	791 10	79140	91	7
LANDMESSER	784 50	78450	87	7
LANDPOLIZEI	* 9.2 11	90100	97	9
LANDRATSAMT	* 9.0 21	90100	97	9
LANDSCHAFTSARCHITEKT, SELBSTAENDIG	784 10	78410	87	7
LANDSCHAFTSARCHITEKTURBUERO	784 10	78410	87	7
LANDSCHAFTSBANK AG	603 40	60340	73	6
LANDSCHAFTSGAERTNEREI	* 031 10	03110	03	0
LANDSCHAFTSPFLEGEAMT	* 9.4 10	90100	97	9
LANDSCHAFTSVERSAMMLUNG	* 9.0 13	90100	97	9
LANDSCHULHEIM, SCHULE DER ALLGEMEINEN AUSBILDUNG (GEBIETSKOERPERSCHAFT)	* 9.. 75	90975	82	7
LANDSCHULHEIM, SCHULE DER ALLGEMEINEN AUSBILDUNG (ORGANISATION OH.E.)	* 8.. 75	89975	82	7
LANDSCHULHEIM, SCHULE DER ALLGEMEINEN AUSBILDUNG (UNTERNEHMEN)	751 51	75151	82	7
LANDSCHULHEIM, SCHULE DER BERUFLICHEN AUSBILDUNG (GEBIETSKOERPERSCHAFT)	* 9.. 76	90976	82	7
LANDSCHULHEIM, SCHULE DER BERUFLICHEN AUSBILDUNG (ORGANISATION OH.E.)	* 8.. 76	89976	82	7
LANDSCHULHEIM, SCHULE DER BERUFLICHEN AUSBILDUNG (UNTERNEHMEN)	751 54	75154	82	7
LANDSMANNSCHAFT	* 817 2	81700	94	8
LANDSPARKASSE	602 70	60200	73	6
LANDTAG, LANDTAGSVERWALTUNG	* 9.0 13	90100	97	9
LANDTAGSABGEORDNETER	799 00	79900	93	7
LANDTRANSPORTVERSICHERUNG	614 04	61400	74	6
LANDVERMESSUNG	784 50	78450	87	7
LANDVERMESSUNG (FORSTVERMESSUNGSAMT)	* 9.7 14	90100	97	9
LANDVERMESSUNG, NICHT FORSTVERMESSUNGSAMT (GEBIETSKOERPERSCHAFT)	* 9.7 35	90100	97	9
LANDWIRTSCHAFT (DIENSTLEISTUNGEN AUF DER LANDWIRTSCHAFTLICHEN ERZEUGERSTUFE)	* 017 00	02900	01	0
LANDWIRTSCHAFT, ALLGEMEIN, O.A.S.	* 011 80	02100	01	0
LANDWIRTSCHAFT, FACHSCHULE FUER (GEBIETSKOERPERSCHAFT)	* 9.. 76	90976	82	7
LANDWIRTSCHAFT, FACHSCHULE FUER (ORGANISATION OH.E.)	* 8.. 76	89976	82	7
LANDWIRTSCHAFT, FACHSCHULE FUER (UNTERNEHMEN)	751 54	75154	82	7
LANDWIRTSCHAFTLICHE ALTERSKASSE	* 981 17	98100	98	9
LANDWIRTSCHAFTLICHE BEDARFSARTIKEL AUS EISEN, METALL ODER KUNSTSTOFF, GH.	413 18	41317	54	4
LANDWIRTSCHAFTLICHE BEDARFSARTIKEL AUS EISEN, METALL ODER KUNSTSTOFF, V.	425 11	42500	58	4
LANDWIRTSCHAFTLICHE BERATUNGSSTELLE (UNTERNEHMEN)	781 99	78190	86	7
LANDWIRTSCHAFTLICHE BERUFGENOSSENSCHAFT	* 986 10	98600	98	9
LANDWIRTSCHAFTLICHE BERUFSSCHULE, BERUFAUFBAUSCHULE ODER BERUFSFACHSCHULE (GEBIETSKOERPERSCHAFT)	* 9.. 76	90976	82	7
LANDWIRTSCHAFTLICHE BERUFSSCHULE, BERUFAUFBAUSCHULE ODER BERUFSFACHSCHULE (ORGANISATION OH.E.)	* 8.. 76	89976	82	7
LANDWIRTSCHAFTLICHE BERUFSSCHULE, BERUFAUFBAUSCHULE ODER BERUFSFACHSCHULE (UNTERNEHMEN)	751 54	75154	82	7
LANDWIRTSCHAFTLICHE BETRIEBSGEBÄUDE (FERTIGTEILBAU) AUS BETON ZUR VOLLMONTAGE VORGESEHEN, H.	300 51	30051	46	3
LANDWIRTSCHAFTLICHE BETRIEBSGEBÄUDE (FERTIGTEILBAU) AUS BETON, H. UND MONTAGE DURCH BETRIEBS- ODER UNTERNEHMENSEIGENE MONTAGETRUPPS	300 51	30051	46	3
LANDWIRTSCHAFTLICHE BETRIEBSGEBÄUDE (FERTIGTEILBAU) AUS BETON, MONTAGE	300 53	30053	46	3

LANDWIRTSCHAFTLICHE BETRIEBSGEBAEUDE

BETRIEBS- UND AEHNLICHE BENENNUNGEN	WZ- NUMMER 1979	AZ- SIGNIERNUMMER	BZ-	
LANDWIRTSCHAFTLICHE BETRIEBSGEBAEUDE (NICHT FERTIGTEILBAU), H.	300 40	30040	46	3
LANDWIRTSCHAFTLICHE BRENNEREI (VERARBEITUNG VON SELBSTERZUEGTEM OBST ZU OBSTBRAENDEN)	* 011 61	02100	01	0
LANDWIRTSCHAFTLICHE BRENNEREI (VERARBEITUNG VON SELBSTERZUEGTEM WEIN ZU WEINBRAND UND HEFEBRAUNTWEIF)	* 011 63	02100	01	0
LANDWIRTSCHAFTLICHE BRENNEREI (VERARBEITUNG VON SELBSTERZUEGTEM KARTOFFELN, ZUCKERRUEBEN, GETREIDE ZU SCHNAPS, KORN U.AE.)	* 011 10	02100	01	0
LANDWIRTSCHAFTLICHE BUCHSTELLE (UNTERNEHMEN)	781 99	78190	86	7
LANDWIRTSCHAFTLICHE FOERDERMITTEL, GH.	416 20	41620	55	4
LANDWIRTSCHAFTLICHE FOERDERMITTEL, V.	427 45	42700	58	4
LANDWIRTSCHAFTLICHE GERAETE (MASCHINENBAUERZEUGNISSE), H.	242 30	24230	23	2
LANDWIRTSCHAFTLICHE GERAETE (NICHT LANDWIRTSCHAFTLICHE BEDARFSARTIKEL AUS EISEN, METALL ODER KUNSTSTOFF), V.	427 45	42700	58	4
LANDWIRTSCHAFTLICHE GERAETE (NICHT LANDWIRTSCHAFTLICHE BEDARFSARTIKEL AUS EISEN, METALL ODER KUNSTSTOFF), VHV.	429 75	42900	58	4
LANDWIRTSCHAFTLICHE GERAETE (NICHT LANDWIRTSCHAFTLICHE BEDARFSARTIKEL AUS EISEN, METALL ODER KUNSTSTOFF), GH.	416 20	41620	55	4
LANDWIRTSCHAFTLICHE GERAETE AUS HOLZ, H.	261 47	26140	34	2
LANDWIRTSCHAFTLICHE KRANKENKASSE	* 982 11	98200	98	9
LANDWIRTSCHAFTLICHE MASCHINEN UND GERAETE, VERMIETUNG, VERLEIH	791 10	79140	91	7
LANDWIRTSCHAFTLICHE PLANUNG, INGENIEURBUERO	784 33	78430	87	7
LANDWIRTSCHAFTLICHE PRUEFUNGSSTELLE (UNTERNEHMEN)	781 99	78190	86	7
LANDWIRTSCHAFTLICHE RENTENBANK	606 00	60600	73	6
LANDWIRTSCHAFTLICHER BUCHFUEHRUNGSVERBAND (UNTERNEHMEN)	781 99	78190	86	7
LANDWIRTSCHAFTSAMT, -BEHORDER (NICHT MINISTERIUM)	* 9-7 11	90100	97	9
LANDWIRTSCHAFTSKAMMER	* 837 10	83700	95	8
LANDWIRTSCHAFTSVERBAND	* 834 10	83400	95	8
LANGFELDLEUCHTEN, EH.	434 20	43420	61	4
LANGFELDLEUCHTEN, H.	250 45	25040	30	2
LASCHEN (EISENBAHNOBERBAUSTOFFE), H.	230 00	23000	18	2
LASTENAUFZUEGE (NICHT BAUAUFZUEGE), H.	242 21	24220	23	2
LASTENAUSGLEICHSAMT	* 9-5 15	90100	97	9
LASTENAUSGLEICHSBANK (BANK FUER VERTRIEBENE UND GESCHAEDIGTE)	606 00	60600	73	6
LASTKRAFTWAGEN (AUCH DREIRAEDRIGE; NICHT DREIRAD-LIEFERKRAFTRAEDER UND GELAEENDEGAENGIGE ERDTRANSPORTGERAETE), H.	244 10	24410	25	2
LASTKRAFTWAGEN, EH.	438 11	43810	65	4
LASTKRAFTWAGEN, GH.	416 11	41611	55	4
LASTKRAFTWAGEN, V.	427 10	42700	58	4
LASTKRAFTWAGENVERMIETUNG AN SELBSTFAHRER	791 50	79150	91	7
LASTSCHIFFFAHRT (BINNENSCHIFFFAHRT DURCH PARTIKULIERE)	513 17	51313	69	5
LASTSCHIFFFAHRT (BINNENSCHIFFFAHRT DURCH REEDEREIEN)	513 14	51313	69	5
LASTSCHIFFFAHRT (KUESTENSCHIFFFAHRT)	514 15	51410	70	5
LASTWAGEN (GESPANNFahrzeuge), H.	245 51	24550	26	2
LATERNEN AUS PAPIER UND PAPPE, H.	265 90	26590	36	2
LATERNEN FUER FESTE, FLUESSIGE ODER GASFOERMIGE BRENNSTOFFE AUS METALL (NICHT AUS STAHLBLECH), H.	256 89	25690	32	2
LATERNEN FUER FESTE, FLUESSIGE ODER GASFOERMIGE BRENNSTOFFE AUS STAHLBLECH, H.	256 50	25650	32	2
LATTENROSTE IN STAHLPROFILRAHMEN, H.	256 74	25670	32	2
LAUFKATZEN, -KRANE (NICHT BAUAUFZUEGE), H.	242 21	24220	23	2
LAUFROLLENGARNITUREN, GH.	413 14	41317	54	4
LAUFROLLENGARNITUREN, H.	256 91	25690	32	2
LAUFROLLENGARNITUREN, V.	425 11	42500	58	4
LAUGENGEBAECK (NICHT DIAETETISCH), EH. (NICHT BAECKEREI)	431 44	43144	59	4
LAUGENGEBAECK (NICHT DIAETETISCH), GH.	411 36	41130	52	4
LAUGENGEBAECK (NICHT DIAETETISCH), V.	423 33	42300	58	4
LAUGENGEBAECK, H.	284 70	28470	44	2

BETRIEBS- UND AEBNLCHE BENENNUNGEN	WZ- NUMMER 1979	BZ- SIGNIERNUMMER	
LAUGENSPIRITUS, H.	200 10	20010	11 2
LAUTSPRECHER, EH.	434 40	43440	61 4
LAUTSPRECHER, GH.	413 71	41371	54 4
LAUTSPRECHER, H.	250 71	25070	30 2
LAUTSPRECHER, V.	425 71	42500	58 4
LAUTSPRECHERANLAGEN, MONTAGE (INSTALLATION)	250 80	25080	30 2
LAUTSPRECHERWERBUNG	787 19	78700	88 7
LAZARETT (BUNDESGRENZSCHUTZ)	* 9.2 20	90100	97 9
LAZARETT (BUNDESWEHR)	* 9.1 00	90100	97 9
LEASING, (FINANZIERUNGS-), SPEZIELLES	651 00	65100	75 6
LEASING, AUCH OPERATING-LEASING, VON BAUMASCHINEN UND -GERAETEN (NICHT FINANZIERUNGS-LEASING)	791 20	79140	91 7
LEASING, AUCH OPERATING-LEASING, VON BEWEGLICHEN SACHEN (NICHT FINANZIERUNGS-LEASING; NICHT LANDWIRTSCHAFTLICHE MASCHINEN UND GERAETE, BAUMASCHINEN UND -GERAETE, BUCHUNGS- UND BUEROMASCHINEN, DATENVERARBEITUNGSANLAGEN, FAHRZEUGE, CONTAINER, GEBRAUCHSGUETER)	791 90	79180	91 7
LEASING, AUCH OPERATING-LEASING, VON BUCHUNGS- UND BUEROMASCHINEN, DATENVERARBEITUNGSANLAGEN (NICHT FINANZIERUNGS-LEASING)	791 30	79180	91 7
LEASING, AUCH OPERATING-LEASING, VON EIGENEN FILMATELIERS (NICHT FINANZIERUNGS-LEASING)	794 91	79491	92 7
LEASING, AUCH OPERATING-LEASING, VON EIGENEN GRUNDSTUECKEN, GEBAEUDEN, WERKHALLEN, GESCHAFTS-, WERKSTATT-, LAGER- U.AE. RAEUEN (NICHT FINANZIERUNGS-LEASING)	794 99	79499	92 7
LEASING, AUCH OPERATING-LEASING, VON FAHRZEUGEN, CONTAINERN (NICHT FINANZIERUNGS-LEASING)	791 60	79160	91 7
LEASING, AUCH OPERATING-LEASING, VON HAUSRAT, BEKLEIDUNG UND SONSTIGEN GEBRAUCHSGUETERN (NICHT FINANZIERUNGS-LEASING)	791 70	79180	91 7
LEASING, AUCH OPERATING-LEASING, VON LANDWIRTSCHAFTLICHEN MASCHINEN UND GERAETEN (NICHT FINANZIERUNGS-LEASING)	791 10	79140	91 7
LEB- UND HONIGKUCHEN (NICHT DIAETETISCH), EH.	431 44	43144	59 4
LEB- UND HONIGKUCHEN (NICHT DIAETETISCH), GH.	411 36	41130	52 4
LEB- UND HONIGKUCHEN (NICHT DIAETETISCH), V.	423 33	42300	58 4
LEB- UND HONIGKUCHEN, H.	284 70	28470	44 2
LEBENSHILFE FUER GEISTIG BEHINDERTE	* 812 1	81210	94 8
LEBENSMITTELFARBEN, H.	200 21	20020	11 2
LEBENSMITTELGESCHAFT (EH. MIT NAHRUNGSMITTELN UND GETRAENKEN, O.A.S.)	431 11	43111	59 4
LEBENSMITTELMARKT (EH. MIT NAHRUNGSMITTELN UND GETRAENKEN, O.A.S.)	431 11	43111	59 4
LEBENSMITTELUNTERSUCHUNGSAMT (GESUNDHEITSBEHOERDE)	* 9.6 10	90100	97 9
LEBENSVERSICHERUNG	611 10	61100	74 6
LEBENSVERSICHERUNGSANSTALT, -GESELLSCHAFT	611 10	61100	74 6
LEBENSVERSICHERUNGSVEREIN A.G.	611 10	61100	74 6
LEBZELTEREI	284 70	28470	44 2
LECITHINE, H.	200 31	20031	11 2
LEDER (FLAECHE- UND GEWICHTSLEDER), H., ZURICHTUNG UND VEREDLUNG	270 00	27000	38 2
LEDER- UND TAESCHNERWAREN (NICHT LEDERBEKLEIDUNG, LEDERHANDSCHUHE UND TECHNISCHE LEDERWAREN), H.	271 01	27100	38 2
LEDER- UND TAESCHNERWAREN (NICHT LEDERBEKLEIDUNG, LEDERHANDSCHUHE UND TECHNISCHE LEDERWAREN), GH.	412 91	41291	53 4
LEDER- UND TAESCHNERWAREN (NICHT LEDERBEKLEIDUNG, LEDERHANDSCHUHE UND TECHNISCHE LEDERWAREN), VHV.	429 49	42900	58 4
LEDER- UND TAESCHNERWAREN (NICHT LEDERBEKLEIDUNG, LEDERHANDSCHUHE UND TECHNISCHE LEDERWAREN), EH.	432 85	43285	60 4
LEDER- UND TAESCHNERWAREN (NICHT LEDERBEKLEIDUNG, LEDERHANDSCHUHE UND TECHNISCHE LEDERWAREN), V.	424 71	42400	58 4
LEDER, EH.	432 81	43281	60 4
LEDER, GH.	402 70	40270	50 4
LEDER, V.	421 55	42100	58 4
LEDERABFAELLE, GH.	408 79	40870	51 4
LEDERABFAELLE, V.	428 70	42800	58 4
LEDERANSTECKBLUMEN, H.	271 01	27100	38 2
LEDERARTIKEL, TECHNISCHE, EH.	439 91	43991	65 4
LEDERARTIKEL, TECHNISCHE, GH.	416 65	41660	55 4
LEDERARTIKEL, TECHNISCHE, H.	271 04	27100	38 2
LEDERARTIKEL, TECHNISCHE, V.	427 75	42700	58 4

LEDERAUSTAUSCHSTOFFE

BETRIEBS- UND AEHNLICHE BENENNUNGEN	WZ- NUMMER 1979	AZ- SIGNIERNUMMER	BZ- SIGNIERNUMMER	
LEDERAUSTAUSCHSTOFFE AUF LEDERBASIS, H.	270 00	27000	38	2
LEDERBE- UND -VERARBEITUNGSMASCHINEN (NICHT LEDERNAEHMASCHINEN), H.	242 73	24290	23	2
LEDERBE- UND -VERARBEITUNGSMASCHINEN (NICHT NAEHMASCHINEN FUER SATTLER UND POLSTYFRER, SCHUHMACHER-NAEHMASCHINEN), GH.	416 49	41649	55	4
LEDERBE- UND -VERARBEITUNGSMASCHINEN (NICHT SCHUHMACHER-NAEHMASCHINEN), V.	427 47	42700	58	4
LEDERBEKLEIDUNG FUER DAMEN, AB GROESSE 34, EH.	432 35	43230	60	4
LEDERBEKLEIDUNG FUER HERREN, AB GROESSE 38, EH.	432 33	43230	60	4
LEDERBEKLEIDUNG FUER KINDER, EH.	432 37	43230	60	4
LEDERBEKLEIDUNG, GH.	412 30	41230	53	4
LEDERBEKLEIDUNG, H. (SERIENFERTIGUNG)	276 18	27618	41	2
LEDERBEKLEIDUNG, V.	424 31	42400	58	4
LEDERBEKLEIDUNG, VHV.	429 45	42900	58	4
LEDERBEKLEIDUNGSFAERBEREI (NICHT LEDERZURICHTUNG UND -VEREDLUNG)	731 41	73120	78	7
LEDERDICHTUNGEN, -RINGE UND -SCHEIBEN (NICHT DICHTUNGEN FUER KRAFTWAGEN UND KRAFTRAEUER), H.	271 04	27100	38	2
LEDERFAERBEREI (LEDERVEREDLUNG)	270 00	27000	38	2
LEDERFASERPAPPE (NICHT LEDERFASERSTOFF), H.	264 65	26400	36	2
LEDERFASERSTOFF (LEDERAUSTAUSCHSTOFF), H.	270 00	27000	38	2
LEDERFASERSTOFF, GH.	402 70	40270	50	4
LEDERFASERSTOFF, V.	421 55	42100	58	4
LEDERGAMASCHEN, H. (MASSANFERTIGUNG)	272 50	27250	39	2
LEDERGAMASCHEN, H. (SERIENFERTIGUNG)	272 10	27210	39	2
LEDERHANDSCHUHE (NICHT ARBEITSSCHUTZHANDSCHUHE), GH.	412 50	41250	53	4
LEDERHANDSCHUHE (NICHT ARBEITSSCHUTZHANDSCHUHE), H.	271 07	27100	38	2
LEDERHANDSCHUHE (NICHT ARBEITSSCHUTZHANDSCHUHE), V.	424 34	42400	58	4
LEDERHANDSCHUHE FUER HERREN UND DAMEN (NICHT ARBEITSSCHUTZHANDSCHUHE), EH.	432 41	43247	60	4
LEDERHANDSCHUHE FUER KINDER, EH.	432 37	43230	60	4
LEDERHILFSMITTEL, GH.	416 61	41660	55	4
LEDERHILFSMITTEL, H.	200 27	20020	11	2
LEDERHILFSMITTEL, V.	427 73	42700	58	4
LEDERHOSEN, H. (SERIENFERTIGUNG)	276 18	27618	41	2
LEDERINDUSTRIEMASCHINEN, H.	242 73	24290	23	2
LEDERKNOEPFE, H.	271 01	27100	38	2
LEDERKOPFBEDECKUNGEN (NICHT ARBEITSSCHUTZARTIKEL AUS LEDEK), H. (SERIENFERTIGUNG)	276 18	27618	41	2
LEDERNAEHMASCHINEN (NICHT SCHUHMACHER-NAEHMASCHINEN), GH.	416 46	41646	55	4
LEDERNAEHMASCHINEN (NICHT SCHUHMACHER-NAEHMASCHINEN), V.	427 47	42700	58	4
LEDERNAEHMASCHINEN, EH.	434 70	43470	61	4
LEDERNAEHMASCHINEN, H.	242 60	24260	23	2
LEDERPFLEGEMITTEL, EH.	436 65	43665	63	4
LEDERPFLEGEMITTEL, GH.	418 80	41870	56	4
LEDERPFLEGEMITTEL, H.	200 39	20039	11	2
LEDERPFLEGEMITTEL, V.	428 17	42800	58	4
LEDERSCHLEIFEREI	270 00	27000	38	2
LEDERSCHUERZEN UND -SCHUETZER, H.	271 04	27100	38	2
LEDERSCHUHE, AUCH MIT HOLZSOHLE, H. (SERIENFERTIGUNG)	272 10	27210	39	2
LEDERSCHUHE, H. (MASSANFERTIGUNG)	272 50	27250	39	2
LEDERSTANZEREI	271 01	27100	38	2
LEDERVERARBEITUNGSZUBEHOER AUS METALL (NICHT DAMENTASCHENBUEGEL, -ORNAMENTE UND -VERSCHLUESSE), H. ...	256 91	25690	32	2
LEDERWAREN (NICHT TECHNISCHE, NICHT LEDERBEKLEIDUNG UND -HANDSCHUHE), H.	271 01	27100	38	2
LEDERWAREN, TECHNISCHE, EH.	439 91	43991	65	4
LEDERWAREN, TECHNISCHE, GH.	416 65	41660	55	4
LEDERWAREN, TECHNISCHE, V.	427 75	42700	58	4

BETRIEBS- UND AEHNLICHE BENENNUNGEN	WZ- NUMMER 1979	AZ- SIGNIERNUMMER	
LEDERWAREN, TECHNISCHE, VHV.	429 75	42900	58 4
LEDERWAREN, TEXTILIEN, BEKLEIDUNG, SCHUHE, O.A.S., GH.	412 10	41210	53 4
LEDERWAREN, TEXTILIEN, BEKLEIDUNG, SCHUHE, O.A.S., V.	424 10	42400	58 4
LEDERWARENHERSTELLUNGSMASCHINEN (NICHT LEDERNAEHMASCHINEN), H.	242 73	24290	23 2
LEDERWARENHERSTELLUNGSMASCHINEN (NICHT NAEHMASCHINEN FUER SATTLER UND POLSTERER), GH.	416 49	41649	55 4
LEDERWARENHERSTELLUNGSMASCHINEN, V.	427 47	42700	58 4
LEDERWARENSCHLOSSER UND -BESCHLAEGE (NICHT DAMENTASCHENBUEGEL, -ORNAMENTE UND -VERSCHLUESSE, REIT- UND FAHRGESCHIRR-BESCHLAEGE), H.	256 10	25610	32 2
LEDERZURICHTUNG UND -VEREDLUNG (FAERBEN, LACKIEREN, PRESSEN, WALKEN U.AE.)	270 00	27000	38 2
LEGEHENNEN, HALTUNG UND/ODER ZUCHT	* 011 44	02100	01 0
LEHM, GEW.	221 45	22190	15 2
LEHMANN & CO. (TEILZAHLUNGSKREDITINSTITUT)	605 00	60500	73 6
LEHRANSTALT, SCHULE DER ALLGEMEINEN AUS- UND FORTBILDUNG (GEBIETSKOERPERSCHAFT)	* 9.. 75	90975	82 7
LEHRANSTALT, SCHULE DER ALLGEMEINEN AUS- UND FORTBILDUNG (ORGANISATION OH.E.)	* 8.. 75	89975	82 7
LEHRANSTALT, SCHULE DER ALLGEMEINEN AUS- UND FORTBILDUNG (UNTERNEHMEN)	751 51	75151	82 7
LEHRANSTALT, SCHULE DER BERUFLICHEN AUS- UND FORTBILDUNG (GEBIETSKOERPERSCHAFT)	* 9.. 76	90976	82 7
LEHRANSTALT, SCHULE DER BERUFLICHEN AUS- UND FORTBILDUNG (ORGANISATION OH.E.)	* 8.. 76	89976	82 7
LEHRANSTALT, SCHULE DER BERUFLICHEN AUS- UND FORTBILDUNG (UNTERNEHMEN)	751 54	75154	82 7
LEHRBUCHVERLAG	760 11	76010	84 7
LEHRBUECHER, EH.	435 41	43540	62 4
LEHRBUECHER, GH.	419 41	41940	57 4
LEHRBUECHER, V.	428 57	42800	58 4
LEHRER FUER MUSIK- U.A. KUNSTUNTERRICHT, SELBSTAENDIG	751 91	75196	82 7
LEHRER, SELBSTAENDIG (NICHT FUER MUSIK- U.A. KUNSTUNTERRICHT, SPORT, UNTERHALTENDE TAEITIGKEITEN)	751 95	75196	82 7
LEHRER, SELBSTAENDIG, FUER UNTERHALTENDE TAEITIGKEITEN, Z.B. BRIDGE, TANZ	755 98	75598	83 7
LEHRKUECHE, KOCHSCHULE, NICHT SCHULE DER BERUFLICHEN AUS- UND FORTBILDUNG (GEBIETSKOERPERSCHAFT)	* 9.. 79	90979	82 7
LEHRKUECHE, KOCHSCHULE, NICHT SCHULE DER BERUFLICHEN AUS- UND FORTBILDUNG (ORGANISATION OH.E.)	* 8.. 79	89979	82 7
LEHRKUECHE, KOCHSCHULE, NICHT SCHULE DER BERUFLICHEN AUS- UND FORTBILDUNG (UNTERNEHMEN)	751 99	75199	82 7
LEHRMITTEL (BUECHER), GH.	419 41	41940	57 4
LEHRMITTEL (BUECHER), V.	428 57	42800	58 4
LEHRMITTEL (BUECHER; NICHT LIEDERBUECHER), EH.	435 41	43540	62 4
LEHRMITTEL (PHYSIKALISCHE, CHEMISCHE, TECHNOLOGISCHE, FEINMECHANISCHE), GH.	414 35	41430	54 4
LEHRMITTEL (PHYSIKALISCHE, CHEMISCHE, TECHNOLOGISCHE, FEINMECHANISCHE), V.	426 35	42600	58 4
LEHRMITTEL (SCHREIB- UND PAPIERWAREN, SCHULARTIKEL; NICHT PHYSIKALISCHE, CHEMISCHE, TECHNOLOGISCHE UND FEINMECHANISCHE LEHRMITTEL), EH.	435 11	43510	62 4
LEHRMITTEL (SCHREIB- UND PAPIERWAREN, SCHULARTIKEL; NICHT PHYSIKALISCHE, CHEMISCHE, TECHNOLOGISCHE UND FEINMECHANISCHE LEHRMITTEL), V.	428 54	42800	58 4
LEHRMITTEL (SCHREIB- UND PAPIERWAREN, SCHULARTIKEL; NICHT PHYSIKALISCHE, CHEMISCHE, TECHNOLOGISCHE UND FEINMECHANISCHE LEHRMITTEL), GH.	419 17	41917	57 4
LEHRMITTEL, CHEMISCHE, PHYSIKALISCHE UND TECHNOLOGISCHE, H.	252 55	25250	31 2
LEHRMITTEL, PHYSIKALISCHE, CHEMISCHE, TECHNOLOGISCHE, FEINMECHANISCHE, EH.	439 45	43945	65 4
LEIB-, AERMEL- UND WESTENFUTTERSTOFF AUS BAUMWOLLE ODER ZELLULOSISCHEN FASERN, H.	275 32	27530	40 2
LEIB-, AERMEL- UND WESTENFUTTERSTOFF AUS SEIDE, ZELLULOSISCHEN ODER SYNTHETISCHEN FAEEDEN, H.	275 33	27530	40 2
LEIBBINDEN, MEDIZINISCHE, H.	252 70	25270	31 2
LEIBWAESCHE AUS GEWEBTEN UND AUS FREMDBEZOGENEN GEWIRKTEN ODER GESTRICKTEN STOFFEN, H. (SERIENFERTIGUNG)	276 21	27623	41 2
LEIBWAESCHE FUER DAMEN, EH.	432 45	43247	60 4
LEIBWAESCHE FUER HERREN, EH.	432 41	43247	60 4
LEIBWAESCHE FUER KINDER, EH.	432 37	43230	60 4
LEIBWAESCHE, GEWIRKT ODER GESTRICKT, H.	275 65	27560	40 2
LEIBWAESCHE, GH.	412 41	41240	53 4
LEIBWAESCHE, H. (MASSANFERTIGUNG)	276 22	27623	41 2
LEIBWAESCHE, V.	424 50	42400	58 4

LEICHENHALLE

BETRIEBS- UND AENHLICHE BENENNUNGEN	WZ- NUMMER 1979	AZ- SIGNIERNUMMER	BZ-	
			SIGNIERNUMMER	
LEICHENHALLE, -SCHAUHAUS, -VERBRENNUNGSANSTALT (KOMMUNAL)	* 9.9 10	90710	80	7
LEICHENTRANSPORT MIT KRAFTFAHRZEUGEN	* 512 79	51273	68	5
LEICHENWAESCHEREI	739 70	73970	80	7
LEICHT-, SCHWER- UND EDELMETALLGUSS, H.	236 00	23600	19	2
LEICHTATHLETIKGERAETE, H.	258 60	25860	33	2
LEICHTATHLETIKVEREIN	* 814 1	81400	94	8
LEICHTBAU-KONSTRUKTIONEN AUS STAHL UND LEICHTMETALL, H.	240 10	24000	22	2
LEICHTBAUPLATTEN AUS BETON, H.	222 37	22230	16	2
LEICHTBAUPLATTEN AUS HOLZFASER (NICHT MINERALISCH GEBUNDENE), H.	260 57	26058	34	2
LEICHTBAUPLATTEN, GH.	407 40	40740	50	4
LEICHTBAUPLATTEN, MINERALISCH GEBUNDENE, H.	222 44	22240	16	2
LEICHTBAUPLATTEN, V.	422 86	42200	58	4
LEICHTBAUSTOFFE, GH.	407 40	40740	50	4
LEICHTBAUSTOFFE, V.	422 86	42200	58	4
LEICHTBENZIN AUS DER ROHOELVERARBEITUNG (ROHBENZIN), H.	205 10	20500	13	2
LEICHTBENZIN AUS DER WEITERVERARBEITUNG VON MINERALOELDERIVATEN (ROHBENZIN), H.	205 30	20500	13	2
LEICHTERFAEHRE (HAFENSCHIFFART)	513 19	51319	69	5
LEICHTERVERMIETUNG, -VERLEIH	791 60	79160	91	7
LEICHTMETALL- UND STAHLKONSTRUKTIONEN (NICHT BLECHKONSTRUKTIONEN), H.	240 10	24000	22	2
LEICHTMETALLE UND -METALLEGIERUNGEN, GEW.	233 11	23300	18	2
LEICHTMETALLE UND -METALLEGIERUNGEN, GH.	406 71	40600	50	4
LEICHTMETALLE, -METALLEGIERUNGEN, -METALLHALBZEUG, V.	422 60	42200	58	4
LEICHTMETALLEGIERUNGEN, (UMSCHMELZ-), GEW.	233 17	23300	18	2
LEICHTMETALLFENSTER, H.	240 30	24000	22	2
LEICHTMETALLGIESSEREI	236 00	23600	19	2
LEICHTMETALLHALBZEUG (NICHT LEICHTMETALLGUSS, BAENDER AUS ALUMINIUM BIS 0,200 MM STAERKE UND FOLIEN AUS UNEDLEN METALLEN), H.	233 50	23300	18	2
LEICHTMETALLHALBZEUG, GH.	406 75	40600	50	4
LEICHTMETALLHUETTE, (NE-)	233 11	23300	18	2
LEIHANSTALT, -HAUS	653 00	65300	75	6
LEIHARBEITNEHMER, UEBERLASSUNG	789 78	78979	90	7
LEIHBIBLIOTHEK, NICHT WISSENSCHAFTLICHE BIBLIOTHEK (GEBIETSKOERPERSCHAFT)	* 9.. 85	90985	83	7
LEIHBIBLIOTHEK, NICHT WISSENSCHAFTLICHE BIBLIOTHEK (ORGANISATION OH.E.)	* 8.. 85	89985	83	7
LEIHBIBLIOTHEK, NICHT WISSENSCHAFTLICHE BIBLIOTHEK (UNTERNEHMEN)	755 70	75570	83	7
LEIHBUECHEREI, NICHT WISSENSCHAFTLICHE BIBLIOTHEK (GEBIETSKOERPERSCHAFT)	* 9.. 85	90985	83	7
LEIHBUECHEREI, NICHT WISSENSCHAFTLICHE BIBLIOTHEK (ORGANISATION OH.E.)	* 8.. 85	89985	83	7
LEIHBUECHEREI, NICHT WISSENSCHAFTLICHE BIBLIOTHEK (UNTERNEHMEN)	755 70	75570	83	7
LEIHPLANENVERMIETUNG	791 90	79180	91	7
LEIHWAESCHERVERMIETUNG	791 70	79180	91	7
LEIHWAGENBETRIEB (VERMIETUNG VON KRAFTFAHRZEUGEN AN SELBSTFAHRER)	791 50	79150	91	7
LEIME (NICHT KAUTSCHUKKLEBSTOFFE), H.	200 27	20020	11	2
LEIME, EH.	436 80	43680	63	4
LEIME, GH.	416 61	41660	55	4
LEIME, V.	427 73	42700	58	4
LEIMFARBEN, H.	200 21	20020	11	2
LEIMHARZE, H.	200 10	20010	11	2
LEIMHERSTELLUNGSMASCHINEN, -APPARATE UND -ANLAGEN, H.	242 40	24240	23	2
LEIMRUEHRWERKE FUER DIE HOLZBE- UND -VERARBEITUNG, H.	242 71	24290	23	2
LEINEN AUS FASERN ALLER ART, H.	275 91	27590	40	2
LEINEN-, HANF- UND RAMIEAUFBEREITUNG	275 04	27500	40	2
LEINEN-, HANF- UND RAMIESPINNEREI	275 14	27510	40	2

BETRIEBS- UND AEBNLCHE BENENNUNGEN	WZ- NUMMER 1979	AZ- SIGNIERNUMMER	BZ- NUMMER	BZ- GRUPPE
LEINENGARN (AUCH GEZWIRNT), H.	275 14	27510	40	2
LEINENGEBE, EH.	432 20	43220	60	4
LEINENGEBE, GH.	412 20	41220	53	4
LEINENGEBE, V.	424 20	42400	58	4
LEINENSCHIESSGERAETE, H.	256 30	25630	32	2
LEISTEN AUS HOLZ (NICHT FUSSLLEISTEN), H.	261 47	26140	34	2
LEISTEN AUS HOLZ, EH.	439 91	43991	65	4
LEISTEN AUS HOLZ, GH.	407 14	40710	50	4
LEISTEN AUS HOLZ, V.	422 84	42200	58	4
LEISTUNGSAUTOMATEN, BETRIEB	739 90	73990	80	7
LEISTUNGSAUTOMATEN, GH.	416 49	41649	55	4
LEISTUNGSAUTOMATEN, H.	242 92	24290	23	2
LEISTUNGSAUTOMATEN, V.	427 47	42700	58	4
LEISTUNGSAUTOMATEN, VHV.	429 75	42900	58	4
LEISTUNGSPRUEFSTAEDE (PRUEFMASCHINEN), H.	242 92	24290	23	2
LEISTUNGSSEGLER, H.	248 10	24800	27	2
LEITERN AUS HOLZ, H.	261 47	26140	34	2
LEITERN AUS METALL, H.	256 50	25650	32	2
LEITERN, EH.	433 13	43313	61	4
LEITERN, GH.	413 18	41317	54	4
LEITERN, V.	425 11	42500	58	4
LEITERN, VHV.	429 51	42900	58	4
LEITERVERMIETUNG, -VERLEIH	791 90	79180	91	7
LEITMATERIAL AUS NE-METALL (LITZE), H.	233 50	23300	18	2
LEITPLANKEN, ANBRINGEN	300 75	30075	46	3
LEITUNGEN, (ELEKTRO-), ISOLIERTE, EH.	434 11	43411	61	4
LEITUNGEN, (ELEKTRO-), ISOLIERTE, GH.	413 20	41320	54	4
LEITUNGEN, (ELEKTRO-), ISOLIERTE, V.	425 15	42500	58	4
LEITUNGEN, (ELEKTRO-), ISOLIERTE, H.	250 31	25030	30	2
LEITUNGSANSCHLUSSELEMENTE FUER DIE FERNMELDE- UND HOCHFREQUENZTECHNIK, H.	250 65	25060	30	2
LEITUNGSREINIGUNG	741 90	74190	81	7
LEITWERKE FUER FLUGZEUGE, H.	248 10	24800	27	2
LEKTOR, SELBSTAENDIG	755 47	75547	83	7
LENKGESTELLE FUER SCHIENENGEKUNDENE WAGEN (NICHT FUER FELD- UND INDUSTRIEBAHNWAGEN), H.	247 41	24700	28	2
LENKROLLEN FUER HANDTRANSPORTGERAETE, H.	256 50	25650	32	2
LENKSTANGEN FUER FAHRRADER, H.	245 25	24520	26	2
LENKSTANGEN FUER KRAFTRAEDER, H.	245 21	24520	26	2
LENKUNGEN FUER KRAFTFAHRZEUGE, P.	244 40	24440	25	2
LENZ, AUGUST, & CO (PRIVATBANKHAUS)	601 70	60100	73	6
LENZIN, H.	222 25	22220	16	2
LEONBERGER BAUSPARKASSE AG	608 10	60800	73	6
LEONISCHE DRAECHE (GESPINSTE UND GEBE), H.	256 89	25690	32	2
LEHNBEHINDERTE, BERUFSSCHULE FUER (GEBIETSKOERPERSCHAFT)	* 9.. 76	90976	82	7
LEHNBEHINDERTE, BERUFSSCHULE FUER (ORGANISATION OH.E.)	* 8.. 76	89976	82	7
LEHNBEHINDERTE, BERUFSSCHULE FUER (UNTERNEHMEN)	751 54	75154	82	7
LEHNBEHINDERTE, SCHULE DER ALLGEMEINEN AUSBILDUNG FUER BEHINDERTE (GEBIETSKOERPERSCHAFT)	* 9.. 75	90975	82	7
LEHNBEHINDERTE, SCHULE DER ALLGEMEINEN AUSBILDUNG FUER BEHINDERTE (ORGANISATION OH.E.)	* 8.. 75	89975	82	7
LEHNBEHINDERTE, SCHULE DER ALLGEMEINEN AUSBILDUNG FUER BEHINDERTE (UNTERNEHMEN)	751 51	75151	82	7
LERNMITTEL (BUECHER), GH.	419 41	41940	57	4
LERNMITTEL (BUECHER), V.	428 57	42800	58	4
LERNMITTEL (BUECHER; NICHT LIEDERBUECHER), EH.	435 41	43540	62	4

LERNMITTEL

BETRIEBS- UND AEMHLICHE BENENNUNGEN	WZ- NUMMER 1979	AZ- SIGNIERNUMMER	BZ-	
LERNMITTEL (PHYSIKALISCHE, CHEMISCHE, TECHNOLOGISCHE, FEINMECHANISCHE), GH.	414 35	41430	54	4
LERNMITTEL (PHYSIKALISCHE, CHEMISCHE, TECHNOLOGISCHE, FEINMECHANISCHE), V.	426 35	42600	58	4
LERNMITTEL (SCHREIB- UND PAPIERWAREN, SCHULARTIKEL; NICHT PHYSIKALISCHE, CHEMISCHE, TECHNOLOGISCHE UND FEINMECHANISCHE LEHRMITTEL), EH.	435 11	43510	62	4
LERNMITTEL (SCHREIB- UND PAPIERWAREN, SCHULARTIKEL; NICHT PHYSIKALISCHE, CHEMISCHE, TECHNOLOGISCHE UND FEINMECHANISCHE LEHRMITTEL), V.	428 54	42800	58	4
LERNMITTEL (SCHREIB- UND PAPIERWAREN, SCHULARTIKEL; NICHT PHYSIKALISCHE, CHEMISCHE, TECHNOLOGISCHE UND FEINMECHANISCHE LEHRMITTEL), GH.	419 17	41917	57	4
LERNMITTEL AUS PAPIER UND PAPPE (NICHT BUECHER), H.	265 40	26540	36	2
LERNMITTEL, BUCHVERLAG	760 11	76010	84	7
LERNMITTEL, PHYSIKALISCHE, CHEMISCHE, TECHNOLOGISCHE, FEINMECHANISCHE, EH.	439 45	43945	65	4
LESEHALLE, -STUBE (GEBIETSKOERPERSCHAFT)	* 9.. 85	90985	83	7
LESEHALLE, -STUBE (ORGANISATION OH.E.)	* 8.. 85	89985	83	7
LESEHALLE, -STUBE (UNTERNEHMEN)	755 70	75570	83	7
LESERING, -ZIRKEL	755 70	75570	83	7
LEUCHTEN (BELEUCHTUNGEN FUER FAHRRADER), GH.	416 17	41617	55	4
LEUCHTEN (BELEUCHTUNGEN FUER KRAFT- UND FAHRRADER), EH.	438 50	43850	65	4
LEUCHTEN (BELEUCHTUNGEN FUER KRAFTFAHRZEUGE UND FAHRRADER), V.	427 10	42700	58	4
LEUCHTEN (BELEUCHTUNGEN FUER KRAFTFAHRZEUGE UND FAHRRADER; NICHT LAMPEN), H.	250 37	25037	30	2
LEUCHTEN (BELEUCHTUNGEN FUER KRAFTFAHRZEUGE), GH.	416 14	41614	55	4
LEUCHTEN (BELEUCHTUNGEN FUER KRAFTWAGEN), EH.	438 15	43810	65	4
LEUCHTEN (NICHT STUDIOLEUCHTEN, BELEUCHTUNGEN FUER KRAFTFAHRZEUGE UND FAHRRADER), GH.	413 20	41320	54	4
LEUCHTEN (NICHT STUDIOLEUCHTEN, BELEUCHTUNGEN FUER KRAFTFAHRZEUGE UND FAHRRADER), V.	425 15	42500	58	4
LEUCHTEN (NICHT STUDIOLEUCHTEN, BELEUCHTUNGEN FUER KRAFTFAHRZEUGE UND FAHRRADER), EH.	434 20	43420	61	4
LEUCHTEN FUER BUEHNEN-, FOTO- UND FARBTECHNIK, ELEKTRISCHE, H.	250 45	25040	30	2
LEUCHTEN, ELEKTRISCHE (NICHT LEUCHTENTEILE AUS GLAS, HOLZ, METALL U.AE. UND NICHT BELEUCHTUNGEN FUER KRAFTFAHRZEUGE UND FAHRRADER), H.	250 45	25040	30	2
LEUCHTEN, VHV.	429 54	42900	58	4
LEUCHTENBEHAENGE AUS GLAS, H.	227 71	22770	17	2
LEUCHTENTEILE AUS GLAS, H. (HUETTENERZEUGUNG)	227 45	22740	17	2
LEUCHTENTEILE AUS HOLZ, H.	261 47	26140	34	2
LEUCHTENTEILE AUS METALL, H.	256 89	25690	32	2
LEUCHTFARBEN, H.	200 21	20020	11	2
LEUCHTFEUER, OPTISCHES ERZEUGNIS (NICHT ELEKTRISCHE BEFEUERUNGSLUCHTEN FUER STRASSEN-, WASSER- UND LUFTVERKEHR), H.	252 11	25211	31	2
LEUCHTFEUERBETRIEB	514 91	51491	70	5
LEUCHTPISTOLEN, H.	256 30	25630	32	2
LEUCHTROEHREN, (HOCHSPANNUNGS-), H.	250 41	25040	30	2
LEUCHTSTOFFE, GH.	405 70	40570	50	4
LEUCHTSTOFFE, H.	200 10	20010	11	2
LEUCHTSTOFFE, V.	422 57	42200	58	4
LEUCHTSTOFFLAMPEN FUER NETZSPANNUNG, H.	250 41	25040	30	2
LIXIKONVERLAG	760 11	76010	84	7
LHB INTERNATIONALE HANDELSBANK AG	601 30	60100	73	6
LIBRETTIST, SELBSTAENDIG	755 47	75547	83	7
LICHT- UND FOTOPAUSEREI	268 70	26870	37	2
LICHT- UND FOTOSATZ (ZUM ABSATZ BESTIMMT), H.	268 40	26840	37	2
LICHT- UND FOTOSETZEREI (NICHT DRUCKEREI)	268 40	26840	37	2
LICHT-, LUFT- UND SONNENBAD (GEBIETSKOERPERSCHAFT)	* 9.. 86	90986	83	7
LICHT-, LUFT- UND SONNENBAD (ORGANISATION OH.E.)	* 8.. 86	89986	83	7
LICHT-, LUFT- UND SONNENBAD (UNTERNEHMEN)	755 81	75580	83	7
LICHTBILDWERBUNG (NICHT H. VON WERBEFILMEN)	787 15	78700	88	7
LICHTBOGENOFEN, H.	250 37	25030	30	2

BETRIEBS- UND AEBNLICHE BENENNUNGEN	WZ- NUMMER 1979	AZ- SIGNIERNUMMER	BZ-	
LICHTDRUCKERZUGNISCHE, H.	268 15	26810	37	2
LICHTHEILINSTITUT (GEBIETSKOERPERSCHAFT)	* 9.. 99	90999	85	7
LICHTHEILINSTITUT (ORGANISATION OH.E.)	* 8.. 99	89999	85	7
LICHTHEILINSTITUT (SOZIALVERSICHERUNG)	* 98.. 99	98999	85	7
LICHTHEILINSTITUT (UNTERNEHMEN)	771 59	77159	85	7
LICHTKETTEN, ELEKTRISCHE, H.	250 45	25040	30	2
LICHTLEITUNGSINSTALLATION	310 50	31050	48	3
LICHTMASCHINEN FUER KRAFTFAHRZEUGE, H.	250 37	25030	30	2
LICHTPAUSEN, H.	268 70	26870	37	2
LICHTPAUSMASCHINEN UND -GERAETE, EH.	435 60	43560	62	4
LICHTPAUSMASCHINEN UND -GERAETE, GH.	416 44	41644	55	4
LICHTPAUSMASCHINEN UND -GERAETE, H.	243 10	24310	24	2
LICHTPAUSMASCHINEN UND -GERAETE, V.	427 47	42700	58	4
LICHTPAUSPAPIER, H.	265 21	26530	36	2
LICHTPAUSROHPAPIER, H.	264 65	26400	36	2
LICHTPUNKTLINIENSCHREIBER, H.	250 61	25060	30	2
LICHTRASTER, H.	268 70	26870	37	2
LICHTREKLAMEINSTALLATION	310 50	31050	48	3
LICHTREKLAMEN AUS GLAS, ELEKTRISCHE, H.	250 45	25040	30	2
LICHTSPIELHAUS, -THEATER (UNTERNEHMEN)	755 10	75510	83	7
LICHTWURFLAMPEN, H.	250 41	25040	30	2
LIEDERBUECHE (BUCHBINDEWERKZEUGNIS), H.	265 60	26560	36	2
LIEDERBUECHE (DRUCKWERKZEUGNIS), H.	268 15	26810	37	2
LIEDERBUECHE, EH.	434 50	43450	61	4
LIEDERBUECHE, GH.	419 41	41940	57	4
LIEDERBUECHE, H.	428 57	42800	58	4
LIEDERBUECHE, VHV.	429 81	42900	58	4
LIEFERKRAFTWAGEN (AUCH DREIRAEDRIGE), EH.	438 11	43810	65	4
LIEFERKRAFTWAGEN (AUCH DREIRAEDRIGE), GH.	416 11	41611	55	4
LIEFERKRAFTWAGEN (AUCH DREIRAEDRIGE), V.	427 10	42700	58	4
LIEFERKRAFTWAGEN (AUCH DREIRAEDRIGE; NICHT DREIRAD-LIEFERKRAFTRAEDER), H.	244 10	24410	25	2
LIEGEN, GEPOLSTERTE, H. (NICHT MOEBELPOLSTEREI)	261 35	26136	34	2
LIEGENSCHAFTSAMT	* 9..0 39	90100	97	9
LIEGENSCHAFTSVERWALTUNG (UNTERNEHMEN)	794 50	79450	92	7
LIEGESTUEHLE AUS HOLZ, H.	261 31	26132	34	2
LIEGESTUEHLE AUS KORBGEFLECHT, H.	261 33	26132	34	2
LIEGESTUEHLE AUS STAHL- UND NE-METALLROHREN UND -PROFILIEN, H.	256 74	25670	32	2
LIEGESTUHLVERMIETUNG, -VERLEIH	791 90	79180	91	7
LIGNIT, GEW.	111 00	11100	07	1
LIKOERE, EH.	431 61	43161	59	4
LIKOERE, GH.	411 83	41180	52	4
LIKOERE, H.	294 15	29410	43	2
LIKOERE, V.	423 61	42300	58	4
LIKOERSTUBE	713 91	71391	76	7
LIKOERWEIN, EH.	431 61	43161	59	4
LIKOERWEIN, GH.	411 81	41180	52	4
LIKOERWEIN, H.	294 51	29450	43	2
LIKOERWEIN, V.	423 61	42300	58	4
LIMONADEN, EH.	431 65	43165	59	4
LIMONADEN, GH.	411 87	41180	52	4
LIMONADEN, H.	295 00	29500	43	2

LIMONADEN

BETRIEBS- UND AEBNHLICHE BENENNUNGEN	WZ- NUMMER 1979	AZ- SIGNIERNUMMER	BZ- SIGNIERNUMMER	
LIMONADEN, V.	423 65	42300	58	4
LINIENAGENT	555 10	55510	72	5
LINIENSCHIFFFAHRT (SEESCHIFFFAHRT)	514 11	51410	70	5
LINK-TRAINER (FLUGAUSBILDUNGSGERAETE), H.	248 50	24800	27	2
LINKRUSTA, EH.	433 70	43370	61	4
LINKRUSTA, GH.	413 80	41380	54	4
LINKRUSTA, H.	265 90	26590	36	2
LINKRUSTA, V.	425 80	42500	58	4
LINKWEILER, H.G., KG TEILZAHLUNGS- UND EFFEKTENBANK	605 00	60500	73	6
LINOLEUM, EH.	432 75	43275	60	4
LINOLEUM, GH.	412 71	41270	53	4
LINOLEUM, H.	275 84	27580	40	2
LINOLEUM, V.	424 61	42400	58	4
LINOLEUNKITT, H.	200 39	20039	11	2
LINSEN, OPTISCHE (NICHT AUGENOPTIK), H.	252 11	25211	31	2
LINSEN, OPTISCHE, EH.	439 45	43945	65	4
LINSEN, OPTISCHE, GH.	414 35	41430	54	4
LINSEN, OPTISCHE, V.	426 35	42600	58	4
LINTERS, (BAUMWOLL-; ROHE UND GEBLEICHTE), GH.	402 19	40218	50	4
LINTERS, (BAUMWOLL-; ROHE UND GEBLEICHTE), V.	421 53	42100	58	4
LINTERS, (BAUMWOLL-), GEBLEICHTE, H.	264 11	26400	36	2
LIQUIDATIONS-CASSE IN HAMBURG AG	601 30	60100	73	6
LIQUIDATIONSKASSE FUER ZEITGESCHAEFTE AG	601 30	60100	73	6
LIQUIDATOR	789 39	78990	89	7
LIQUIDITAETS-KONSORTIALBANK GMBH	606 00	60600	73	6
LYSSABON BANK AG	601 30	60100	73	6
LITERARISCHE GESELLSCHAFT	* 813 1	81300	94	8
LITERAT, SELBSTAENDIG	755 47	75547	83	7
LITFASSAEULENREKLAME	787 13	78700	88	7
LITHIUMGLIMMER (ROH, AUFBEREITET), GEW.	118 11	11810	10	1
LITHIUMGLIMMER, GH.	407 40	40740	50	4
LITHIUMGLIMMER, V.	422 86	42200	58	4
LITHOGRAFIERANSTALT	268 40	26840	37	2
LITHOGRAPHIESTEINE, H.	222 81	22281	16	2
LITZE AUS NE-METALL (LEITMATERIAL), H.	233 50	23300	18	2
LITZEN (KURZWAREN), EH.	432 51	43251	60	4
LITZEN (KURZWAREN), GH.	412 45	41240	53	4
LITZEN (KURZWAREN), V.	424 59	42400	58	4
LIZENZVERGABE, -VERWERTUNG	789 39	78990	89	7
LKW-ANHAENGER, H.	244 70	24470	25	2
LLOYDS BANK INTERNATIONAL LIMITED ZWEIGNIEDERLASSUNG FRANKFURT AM MAIN	601 50	60100	73	6
LOCHER (BUEROGERAETE AUS METALL), H.	256 82	25690	32	2
LOCHER (GERAETE FUER DIE AUTOMATISCHE DATENVERARBEITUNG), GH.	416 44	41644	55	4
LOCHER (GERAETE FUER DIE AUTOMATISCHE DATENVERARBEITUNG), H.	243 50	24350	24	2
LOCHER (GERAETE FUER DIE AUTOMATISCHE DATENVERARBEITUNG), V.	427 47	42700	58	4
LOCHER, SELBSTAENDIG	789 20	78920	86	7
LOCHKARTEN, LOCHEN	789 20	78920	86	7
LOCHKARTENMASCHINEN, EH.	435 60	43560	62	4
LOCHKARTENMASCHINEN, GH.	416 44	41644	55	4
LOCHKARTENMASCHINEN, H.	243 50	24350	24	2
LOCHKARTENMASCHINEN, V.	427 47	42700	58	4

BETRIEBS- UND AEBNLICHE BENENNUNGEN	WZ- NUMMER 1979	BZ- SIGNIERNUMMER	
LOCHKARTENMASCHINENVERMIETUNG, -VERLEIH	791 30	79180	91 7
LOCHKARTENMISCHER, H.	243 50	24350	24 2
LOCHMASCHINEN FUER DIE LEDERVERARBEITUNG, H.	242 73	24290	23 2
LOCHMASCHINEN FUER DIE METALLBEARBEITUNG (NICHT HANDHEBEL-LOCHSTANZEN), H.	242 10	24210	23 2
LOCHMASCHINEN FUER DIE PAPIER- UND PAPPEVERARBEITUNG, H.	242 72	24290	23 2
LOCHSTANZEN, (HANDHEBEL-), H.	256 50	25650	32 2
LOCHZIEGEL AUS TOM, H.	223 70	22370	16 2
LOEBBECKE, GEBRUEDER, & CO (PRIVATBANKHAUS)	601 70	60100	73 6
LOESCHER AUS METALL (BUEROGERAETE), H.	256 82	25690	32 2
LOESCHER AUS PAPIER UND PAPPE (NICHT LOESCHPAPIER), H.	265 90	26590	36 2
LOESCHPAPIER, H.	264 65	26400	36 2
LOESUNGSMITTEL FUER LACKE UND FARBEN, EH.	436 80	43680	63 4
LOESUNGSMITTEL FUER LACKE UND FARBEN, GH.	413 80	41380	54 4
LOESUNGSMITTEL FUER LACKE UND FARBEN, H.	200 27	20020	11 2
LOESUNGSMITTEL FUER LACKE UND FARBEN, V.	425 80	42500	58 4
LOETGERAETE (NICHT AUTOGENLOETGERAETE, LOETKOLBEN), H.	256 89	25690	32 2
LOETGERAETE, (AUTOGEN-), H.	242 92	24290	23 2
LOETKOLBEN, (ELEKTRO-), H.	250 37	25030	30 2
LOETLAMPEN, H.	256 89	25690	32 2
LOETZINN, GEW.	233 17	23300	18 2
LOGARITHMENPAPIER, H.	265 21	26530	36 2
LOGGERFISCHEREI	071 10	07110	05 0
LOGOPAEDE	771 19	77119	85 7
LOHBAD (GEBIETSKOERPERSCHAFT)	* 9.. 99	90999	85 7
LOHBAD (ORGANISATION OH.E.)	* 8.. 99	89999	85 7
LOHBAD (SOZIALVERSICHERUNG)	* 98.. 99	98999	85 7
LOHBAD (UNTERNEHMEN)	771 59	77159	85 7
LOHE, (GERBER-), H.	200 27	20020	11 2
LOHNAUFTRAEGE, V.	789 90	78990	89 7
LOHNAUSGLEICHKASSE	* 834 10	83400	95 8
LOHNBUCHBINDEREI	265 60	26560	36 2
LOHNDRESCHEREI, -MAEHEREI, -MELKEREI, -PFLUEGEREI	* 017 00	02900	01 0
LOHNMUEHLE (MAHLMUEHLE), UNTERNEHMEN	281 10	28100	44 2
LOHNMUEHLE (OELMUEHLE), UNTERNEHMEN	289 10	28910	44 2
LOHNMUEHLE (SCHAELMUEHLE), UNTERNEHMEN	281 50	28100	44 2
LOHNMUEHLE, KOMMUNAL	* 9-9 40	90740	93 7
LOKALREINIGUNG	741 90	74190	81 7
LOKOMOBILEN, H.	242 92	24290	23 2
LOKOMOTIVEN (AUCH ELEKTRISCHE VOLLBAHNLOKOMOTIVEN UND ELEKTRISCHE INDUSTRIEBAHNFahrzeuge), H.	247 10	24700	28 2
LOKOMOTIVKESSEL UND -TENDER, H.	247 10	24700	28 2
LOMBARDKASSE AG	601 30	60100	73 6
LOREN (FELDBAHNWAGEN), H.	247 45	24700	28 2
LOTE (AUCH SILBERLOTE BIS 8X AG; NICHT EDELMETALL-LOTE), GEW.	233 17	23300	18 2
LOTE (AUCH SILBERLOTE BIS 8X AG; NICHT EDELMETALL-LOTE), GH.	406 71	40600	50 4
LOTE, V.	422 60	42200	58 4
LOTSBETRIEB (BINNENSCHIFFFAHRT)	513 90	51390	69 5
LOTSBETRIEB (SEEHAFEN)	514 91	51491	70 5
LOTSBETRIEB (SEELOTSBETRIEB)	514 95	51495	70 5
LOTSNAMT	* 9-7 27	90100	97 9
LOTSENKAMMER	* 837 10	83700	95 8
LOTSENSCHIFFE, H.	246 11	24610	27 2

LOTTERIE

BETRIEBS- UND AEBNLIICHE BENENNUNGEN	WZ- NUMMER 1979	AZ- SIGNIERNUMMER	BZ-	
			NUMMER	
LOTTERIE, LOTTERIEWESEN	755 94	75594	83	7
LOTTO	755 94	75594	83	7
LUEBECKER HYPOTHEKENBANK AG	604 10	60400	73	6
LUEFTUNGSANLAGEN UND -GERAETE (NICHT ELEKTRISCHE TISCH-, WAND- UND DECKENVENTILATOREN FUER DEN HAUSHALT, ELEKTRISCHE RAUMKONDITIONIERGERAETE FUER DEN HAUSHALT), H.	242 92	24290	23	2
LUEFTUNGSANLAGEN, GH.	416 49	41649	55	4
LUEFTUNGSANLAGEN, INSTALLATION	310 30	31030	49	3
LUEFTUNGSANLAGEN, V.	427 47	42700	58	4
LUEFTUNGSTECHNISCHE FACHPLANUNG, INGENIEURBUERO	784 33	78430	87	7
LUESTERBEHAENGE AUS GLAS, H.	227 71	22770	17	2
LUFT, KOMPRIMIERT, H.	200 10	20010	11	2
LUFTBAD (GEBIETSKOERPERSCHAFT)	* 9.. 86	90986	83	7
LUFTBAD (ORGANISATION OH.E.)	* 8.. 86	89986	83	7
LUFTBAD (UNTERNEHMEN)	755 81	75580	83	7
LUFTBALLONE AUS GUMMI, H.	213 50	21350	14	2
LUFTBALLONWERBUNG	787 19	78700	88	7
LUFTBEFEUCHTER FUER DEN HAUSHALT, ELEKTRISCHE, H.	250 50	25050	30	2
LUFTBEFEUCHTUNGSANLAGEN, INSTALLATION	310 30	31030	49	3
LUFTBILDFOTOGRAFIE	739 10	73910	80	7
LUFTFAHRT	515 10	51510	71	5
LUFTFAHRT-BUNDESAMT	* 9.7 28	90100	97	9
LUFTFAHRTBETRIEB	515 10	51510	71	5
LUFTFAHRTELEKTRONIK, H.	250 37	25030	30	2
LUFTFAHRZEUGE, WARTUNG (NICHT REPARATUR)	784 33	78430	87	7
LUFTFAHRZEUGMOTOREN UND TRIEBWERKE FUER FLUGZEUGE, H.	248 10	24800	27	2
LUFTFAHRZEUGMOTOREN UND TRIEBWERKE FUER LUFT- UND RAUMFAHRZEUGE, H.	248 50	24800	27	2
LUFTFILTER FUER KRAFTWAGENMOTOREN, H.	244 40	24440	25	2
LUFTFRACHTGESELLSCHAFT	515 10	51510	71	5
LUFTFRACHTKONTOR (NICHT GUETERBEFOERDERUNG)	551 10	55110	72	5
LUFTFRACHTSPEDITION (NICHT GUETERBEFOERDERUNG)	551 10	55110	72	5
LUFTGEWEHRE UND -PISTOLEN (HANDELSWAFFEN), H.	256 30	25630	32	2
LUFTGEWEHRE UND -PISTOLEN (SPIELWAREN), H.	258 31	25830	33	2
LUFTHEIZUNGSANLAGEN UND -APPARATE, INSTALLATION	310 30	31030	49	3
LUFTKISSEN UND -MATRATZEN AUS GUMMI, H.	213 50	21350	14	2
LUFTKISSEN UND -MATRATZEN AUS KUNSTSTOFF, H.	210 00	21000	14	2
LUFTMAKLER	555 90	55590	72	5
LUFTPUMPEN (HANDPUMPEN FUER FAHRRAEDEDER), H.	245 25	24520	26	2
LUFTPUMPEN (HANDPUMPEN FUER KRAFTRAEDER), H.	245 21	24520	26	2
LUFTREINIGER, H.	200 27	20020	11	2
LUFTREINIGUNGSANLAGEN, INSTALLATION	310 30	31030	49	3
LUFTSCHAUKEL	755 91	75593	83	7
LUFTSCHIFFE, H.	248 50	24800	27	2
LUFTSCHLEIER-TUERABSCHLUESSE, H.	242 92	24290	23	2
LUFTSCHRAUBEN, H.	248 10	24800	27	2
LUFTSCHUTZSCHULE	* 9.2 35	90100	97	9
LUFTSCHUTZWARNTAMT	* 9.2 35	90100	97	9
LUFTTAXIBETRIEB	515 10	51510	71	5
LUFTTECHNISCHE ANLAGEN UND APPARATE (NICHT ELEKTRISCHE TISCH-, WAND- UND DECKENVENTILATOREN, VENTILATOREN FUER DEN BERGBAU), H.	242 92	24290	23	2
LUFTTRANSPORTVERSICHERUNG	614 04	61400	74	6
LUFTVERBESSERUNGSANLAGEN, INSTALLATION	310 30	31030	49	3
LUFTVERFLUESSIGUNGSANLAGEN, H.	242 92	24290	23	2

BETRIEBS- UND AEBNLICHE BEZEHNUNGEN	WZ- NUMMER 1979	AZ- SIGNIERNUMMER	BZ-	BZ-
LUFTVERKEHR	515 10	51510	71	5
LUFTWERRUNG	787 19	78700	88	7
LUMPEN, GH.	408 74	40870	51	4
LUMPEN, V.	428 70	42800	58	4
LUNGENARZT	771 11	77111	85	7
LUNGENHEILANSTALT (GEBIETSKOERPERSCHAFT)	* 9.. 91	90991	85	7
LUNGENHEILANSTALT (ORGANISATION OH.E.)	* 8.. 91	89991	85	7
LUNGENHEILANSTALT (SOZIALVERSICHERUNG)	* 98. 91	98991	85	7
LUNGENHEILANSTALT (UNTERNEHMEN)	771 51	77151	85	7
LUNGENHEILSTAETTE, KRANKENHAUS (GEBIETSKOERPERSCHAFT)	* 9.. 91	90991	85	7
LUNGENHEILSTAETTE, KRANKENHAUS (ORGANISATION OH.E.)	* 8.. 91	89991	85	7
LUNGENHEILSTAETTE, KRANKENHAUS (SOZIALVERSICHERUNG)	* 98. 91	98991	85	7
LUNGENHEILSTAETTE, KRANKENHAUS (UNTERNEHMEN)	771 51	77151	85	7
LUNGENSANATORIUM, KRANKENHAUS (GEBIETSKOERPERSCHAFT)	* 9.. 91	90991	85	7
LUNGENSANATORIUM, KRANKENHAUS (ORGANISATION OH.E.)	* 8.. 91	89991	85	7
LUNGENSANATORIUM, KRANKENHAUS (SOZIALVERSICHERUNG)	* 98. 91	98991	85	7
LUNGENSANATORIUM, KRANKENHAUS (UNTERNEHMEN)	771 51	77151	85	7
LUPEN, EH.	439 45	43945	65	4
LUPEN, GH.	414 35	41430	54	4
LUPEN, H.	252 11	25211	31	2
LUPEN, V.	426 35	42600	58	4
LUPEN, VHV.	429 60	42900	58	4
LUPPEN AUS EISEN ODER STAHL, GH.	406 45	40600	50	4
LUPPEN AUS EISEN ODER STAHL, V.	422 60	42200	58	4
LUPPEN AUS STAHL, H.	230 00	23000	18	2
LUSTSPIELTHEATER (GEBIETSKOERPERSCHAFT)	* 9.. 81	90981	83	7
LUSTSPIELTHEATER (ORGANISATION OH.E.)	* 8.. 81	89981	83	7
LUSTSPIELTHEATER (UNTERNEHMEN)	755 41	75541	83	7
LUTSCHER (NICHT DIAETETISCHE), EH.	431 44	43144	59	4
LUTSCHER (NICHT DIAETETISCHE), GH.	411 36	41130	52	4
LUTSCHER (NICHT DIAETETISCHE), V.	423 33	42300	58	4
LUTSCHER, H.	287 03	28700	44	2
LUTTENVENTILATOREN, H.	242 21	24220	23	2
LUXMETER (ELEKTRISCHE MESSGERAETE), H.	250 61	25060	30	2
LUXUSKARTONAGEN, H.	265 25	26530	36	2
LUZERNE, ERZG. (OHNE EIGENE VIEHHALTUNG)	* 011 24	02100	01	0
LWC-PAPIER, GH.	419 11	41914	57	4
LWC-PAPIER, V.	428 51	42800	58	4



BETRIEBS- UND AEHNliche BENENNUNGEN	WZ- NUMMER 1979	AZ- SIGNIERNUMMER	BZ- SIGNIERNUMMER	BZ- SIGNIERNUMMER
MAEDCHENHEIM, ALS JUGENDWOHNHEIM ODER ALS WOHNHEIM FUER AUSZUBILDENDE BETRIEBEN (ORGANISATION OH.E.)	* 8.. 61	89961	77	7
MAEDCHENHEIM, ALS JUGENDWOHNHEIM ODER ALS WOHNHEIM FUER AUSZUBILDENDE BETRIEBEN (UNTERNEHMEN)	721 10	72110	77	7
MAEDCHENHEIM, ALS JUGENDWOHNHEIM ODER ALS WOHNHEIM FUER AUSZUBILDENDE BETRIEBEN (GEBIETSKOERPERSCHAFT)	* 9.. 61	90961	77	7
MAEDCHENHEIM, ALS SCHUELERWOHNHEIM BETRIEBEN, NICHT HEIM EINER SCHULE (GEBIETSKOERPERSCHAFT)	* 9.. 61	90961	77	7
MAEDCHENHEIM, ALS SCHUELERWOHNHEIM BETRIEBEN, NICHT HEIM EINER SCHULE (ORGANISATION OH.E.)	* 8.. 61	89961	77	7
MAEDCHENHEIM, ALS SCHUELERWOHNHEIM BETRIEBEN, NICHT HEIM EINER SCHULE (UNTERNEHMEN)	721 10	72110	77	7
MAEDCHENBERBEKLEIDUNG, AUCH IN SPORTLICHEM ZUSCHNITT, AUCH UNIFORMEN, H. (MASSANFERTIGUNG)	276 16	27616	41	2
MAEDCHENBERBEKLEIDUNG, AUCH IN SPORTLICHEM ZUSCHNITT, AUS GEWEBTEN STOFFEN EINSCHLIESSLICH WERPELZEN ODER AUS FREMDBEZOGENEN GEWIRKTEN ODER GESTRICKTEN STOFFEN (NICHT ARBEITS-, SPORT-, LEDER- UND REGENSCHUTZBEKLEIDUNG, UNIFORMEN, PELZBEKLEIDUNG), H. (SERIENFERTIGUNG)	276 14	27614	41	2
MAEDCHENWOHNHEIM, ALS JUGENDWOHNHEIM ODER ALS WOHNHEIM FUER AUSZUBILDENDE BETRIEBEN (UNTERNEHMEN)	721 10	72110	77	7
MAEDCHENWOHNHEIM, ALS JUGENDWOHNHEIM ODER ALS WOHNHEIM FUER AUSZUBILDENDE BETRIEBEN (ORGANISATION OH.E.)	* 8.. 61	89961	77	7
MAEDCHENWOHNHEIM, ALS JUGENDWOHNHEIM ODER ALS WOHNHEIM FUER AUSZUBILDENDE BETRIEBEN (GEBIETSKOERPERSCHAFT)	* 9.. 61	90961	77	7
MAEDCHENWOHNHEIM, ALS SCHUELERWOHNHEIM BETRIEBEN, NICHT HEIM EINER SCHULE (GEBIETSKOERPERSCHAFT)	* 9.. 61	90961	77	7
MAEDCHENWOHNHEIM, ALS SCHUELERWOHNHEIM BETRIEBEN, NICHT HEIM EINER SCHULE (ORGANISATION OH.E.)	* 8.. 61	89961	77	7
MAEDCHENWOHNHEIM, ALS SCHUELERWOHNHEIM BETRIEBEN, NICHT HEIM EINER SCHULE (UNTERNEHMEN)	721 10	72110	77	7
MAEHDRESCHER, GH.	416 20	41620	55	4
MAEHDRESCHER, H.	242 30	24230	23	2
MAEHDRESCHER, V.	427 45	42700	58	4
MAEHDRESCHEREI, (LOHN-)	* 017 00	02900	01	0
MAEHDRESCHERVERMIETUNG, -VERLEIH	791 10	79140	91	7
MAEHER (NICHT HANDRASENMAEHER), H.	242 30	24230	23	2
MAEHEREI, (LOHN-)	* 017 00	02900	01	0
MAEHMESSERSCHLEIFMASCHINEN, H.	242 30	24230	23	2
MAELZEREI	293 50	29300	43	2
MAELZEREIEINRICHTUNGEN, GH.	416 55	41650	55	4
MAELZEREIEINRICHTUNGEN, H.	242 40	24240	23	2
MAELZEREIEINRICHTUNGEN, V.	427 71	42700	58	4
MAENNERARBEIT DER EVANGELISCHEN KIRCHE	* 811 10	81100	94	8
MAENNERWOHNHEIM (GEBIETSKOERPERSCHAFT)	* 9.. 64	90964	77	7
MAENNERWOHNHEIM (ORGANISATION OH.E.)	* 8.. 64	89964	77	7
MAENNERWOHNHEIM (UNTERNEHMEN)	721 90	72190	77	7
MAENTEL (ARBEITS-, SPORT-, LEDER- UND REGENSCHUTZBEKLEIDUNG, UNIFORMEN), H. (SERIENFERTIGUNG)	276 18	27618	41	2
MAENTEL AUS PELZ, H.	276 65	27660	41	2
MAENTEL FUER DAMEN UND KINDER (NICHT MAENTEL AUS PELZ), H. (MASSANFERTIGUNG)	276 16	27616	41	2
MAENTEL FUER DAMEN UND KINDER AUS GEWEBTEN ODER FREMDBEZOGENEN GEWIRKTEN ODER GESTRICKTEN STOFFEN (NICHT MAENTEL AUS LEDER ODER PELZ, NICHT REGENSCHUTZBEKLEIDUNG), H. (SERIENFERTIGUNG)	276 14	27614	41	2
MAENTEL FUER HERREN (NICHT MAENTEL AUS PELZ), H. (MASSANFERTIGUNG)	276 12	27612	41	2
MAENTEL FUER HERREN, AB GROESSE 38, AUS GEWEBTEN ODER FREMDBEZOGENEN GEWIRKTEN ODER GESTRICKTEN STOFFEN (NICHT MAENTEL AUS LEDER ODER PELZ, NICHT REGENSCHUTZBEKLEIDUNG), H. (SERIENFERTIGUNG)	276 11	27611	41	2
MAENTEL FUER HOCH-, SCHMELZ-, KOKEREI- UND KUPOLOEFEN, H.	241 05	24100	22	2
MAENTEL, GEWIRKTE ODER GESTRICKTE, AUS SELBSTERZEUGTEN STOFFEN, H.	275 65	27560	40	2
MAGAZIN (LAGEREI)	551 51	55151	72	5
MAGAZINVERLAG	760 55	76050	84	7
MAGERMILCH (NICHT DAUERMILCH), H.	288 10	28810	44	2
MAGIER, SELBSTAENDIG	755 48	75548	83	7
MAGISTRAT	* 9.0 13	90100	97	9
MAGNESIT, GEW.	221 57	22190	15	2
MAGNESITKOEERTEL, H.	223 40	22340	16	2
MAGNESIUM UND MAGNESIUMLEGIERUNGEN, GEW.	233 17	23300	18	2
MAGNESIUMCHLORID UND -SULFAT, H.	200 10	20010	11	2

MAGNESIUMPULVER

BETRIEBS- UND AEWNLICHE BENENNUNGEN	VZ- NUMMER 1979	BZ- SIGNIERNUMMER	
MAGNESIUMPULVER, GEW.	233 17	23300	18 2
MAGNETBAENDER, BESPIELT, H.	250 75	25070	30 2
MAGNETBAENDER, EH.	435 60	43560	62 4
MAGNETBAENDER, GH.	416 44	41644	55 4
MAGNETBAENDER, UNBESPIELT, H.	200 39	20039	11 2
MAGNETBAENDER, V.	427 47	42700	58 4
MAGNETE, PERMANENTE, H.	256 50	25650	32 2
MAGNETFELDMESSER, ELEKTRISCHE, H.	250 61	25060	30 2
MAGNETFILTERSCHRAUBEN, H.	238 47	23840	21 2
MAGNETISEUR (HEILPRAKTIKER)	771 17	77117	85 7
MAGNETKIES (ROH, AUFBEREITET), GEW.	118 15	11810	10 1
MAGNETKIES, GH.	406 11	40600	50 4
MAGNETKIES, V.	422 60	42200	58 4
MAGNETKUPPLUNGEN (ANTRIEBSELEMENTE; NICHT AUS KUNSTSTOFF, NICHT FUER KRAFTFAHRZEUGE), H.	242 80	24280	23 2
MAGNETGRAMMTRAEGER, BESPIELTE, H.	250 75	25070	30 2
MAGNETGRAMMTRAEGER, UNBESPIELTE, H.	200 39	20039	11 2
MAGNETTONBAENDER, BESPIELTE, H.	250 75	25070	30 2
MAGNETTONBAENDER, EH.	434 40	43440	61 4
MAGNETTONBAENDER, GH.	413 71	41371	54 4
MAGNETTONBAENDER, UNBESPIELTE, H.	200 39	20039	11 2
MAGNETTONBAENDER, V.	425 71	42500	58 4
MAGNETTONFILME, UNBESPIELTE, H.	200 39	20039	11 2
MAGNETVENTILE, H.	242 91	24290	23 2
MAGNETVERSTAERKER, H.	250 34	25030	30 2
MAHLGUT AUS GUMMI, H.	213 50	21350	14 2
MAHLMUEHLE	281 10	28100	44 2
MAHLMUEHLERZEUGNISSE (AUCH FUER FUTTERZWECKE), H.	281 10	28100	44 2
MAHLSTEINE AUS NATURSTEIN, H.	222 81	22281	16 2
MAHLSTEINE, KUENSTLICHE, H.	222 90	22290	16 2
MAHLWERK FUER ROHSTOFFE DER KERAMIKINDUSTRIE	221 45	22190	15 2
MAIER & CO (TEILZAHLUNGSKREDITINSTITUT)	605 00	60500	73 6
MAIS (NICHT GRUEN- UND SILOMAIS), ERZE.	* 011 10	02100	01 0
MAIS, GH.	401 14	40110	50 4
MAIS, V.	421 11	42100	58 4
MAISCHE (NICHT TRAUBENMAISCHE), H.	286 01	28600	44 2
MAISERNT- UND -AUFBEREITUNGSMASCHINEN, H.	242 30	24230	23 2
MAISKEIME, GEW.	282 00	28200	44 2
MAISKEIPOEL, H.	282 00	28200	44 2
MAISMEHL (FUTTERMEHL), GH.	401 14	40110	50 4
MAISMEHL (FUTTERMEHL), V.	421 11	42100	58 4
MAISMEHL (NICHT FUTTERMEHL), GH.	411 71	41171	52 4
MAISMEHL (NICHT FUTTERMEHL), V.	423 37	42300	58 4
MAISPEHL, H.	281 10	28100	44 2
MAISQUELLWASSER, H.	282 00	28200	44 2
MAISSTAERKE, H.	282 00	28200	44 2
MAJOLIKA, EH.	433 30	43330	61 4
MAJOLIKA, GH.	413 30	41330	54 4
MAJOLIKA, H.	224 25	22420	17 2
MAJOLIKA, V.	425 30	42500	58 4
MAKE-UP, EH.	436 50	43650	63 4
MAKE-UP, GH.	418 60	41870	56 4

BETRIEBS- UND AEHNLICHE BENENNUNGEN	AZ- NUMMER 1979	AZ- SIGNIERNUMMER	BZ- SIGNIERNUMMER	BZ- SIGNIERNUMMER
MAKE-UP, V.	428 17	42800	58	4
MAKE-UP, VHV.	429 84	42900	58	4
MAL- UND ZEICHENBLOECKE, EH.	435 11	43510	62	4
MAL- UND ZEICHENBLOECKE, GH.	419 17	41917	57	4
MAL- UND ZEICHENBLOECKE, H.	265 40	26540	36	2
MAL- UND ZEICHENBLOECKE, V.	428 54	42800	58	4
MALBEDARF (SCHUL- UND BUEROARTIKEL), EH.	435 11	43510	62	4
MALBEDARF (SCHUL- UND BUEROARTIKEL), GH.	419 17	41917	57	4
MALBEDARF (SCHUL- UND BUEROARTIKEL), V.	428 54	42800	58	4
MALBEDARF (SCHUL- UND BUEROARTIKEL), VHV.	429 87	42900	58	4
MALER (BILDENDER KUENSTLER), SELBSTAENDIG	755 44	75545	83	7
MALER- UND LACKIERERGEBWERBE	316 24	31625	48	3
MALEREI	316 24	31625	48	3
MALEREI (VEREDLUNG VON HOLZ-, KORB-, UND FLECHTWAREN)	261 90	26132	34	2
MALERPINSEL UND -BUERSTEN, EH.	436 80	43680	63	4
MALERPINSEL UND -BUERSTEN, GH.	413 80	41380	54	4
MALERPINSEL UND -BUERSTEN, H.	261 70	26170	34	2
MALERPINSEL UND -BUERSTEN, V.	425 80	42500	58	4
MALERPINSEL UND -BUERSTEN, VHV.	429 59	42900	58	4
MALERSCHABLONEN AUS PAPIER UND PAPPE, H.	265 90	26590	36	2
MALERWERKZEUGE (NICHT PINSEL UND BUERSTEN), H.	256 01	25600	32	2
MALGERAETE AUS HOLZ (NICHT BLEI-, FARB- UND KOPIERSTIFTE, PINSEL), H.	261 47	26140	34	2
MALPAPIER (NICHT MAL- UND ZEICHENBLOECKE), GH.	419 11	41914	57	4
MALPAPIER (NICHT MAL- UND ZEICHENBLOECKE), V.	428 51	42800	58	4
MALPAPIER, EH.	435 11	43510	62	4
MALSCHULE, NICHT SCHULE DER BERUFLICHEN AUS- UND FORTBILDUNG (ORGANISATION OH.E.)	* 8.. 79	89979	82	7
MALSCHULE, NICHT SCHULE DER BERUFLICHEN AUS- UND FORTBILDUNG (UNTERNEHMEN)	751 99	75199	82	7
MALTESER-HILFSDIENST	* 812 1	81210	94	8
MALUNTERRICHT, SELBSTAENDIGER LEHRER	751 91	75196	82	7
MALVORLAGEN FUER STICKEREIEN, H.	275 95	27590	40	2
MALZ, EH.	431 49	43149	59	4
MALZ, GH.	411 79	41179	52	4
MALZ, H.	293 50	29300	43	2
MALZ, V.	423 37	42300	58	4
MALZEXTRAKT, H.	296 30	29630	44	2
MALZKEIME UND -NEBENPRODUKTE, GEW.	293 50	29300	43	2
MALZMEHL, H.	296 30	29630	44	2
MALZWEIN, H.	294 55	29450	43	2
MANAGERBERATER (TECHNISCH-WIRTSCHAFTLICHE BERATUNG)	784 37	78430	87	7
MANAGERBERATER (WIRTSCHAFTLICHE UNTERNEHMENSBERATUNG; NICHT WIRTSCHAFTSPRUEFUNG, BUCHPRUEFUNG, ANLAGEBERATUNG, WERBEBERATUNG)	781 99	78190	86	7
MANAGERBERATUNG (ORGANISATIONSBERATUNG)	789 10	78910	86	7
MANDELN, GEBRANNT, H.	287 03	28700	44	2
MANDELN, GEROESTETE, EH.	431 44	43144	59	4
MANDELN, GEROESTETE, GH.	411 36	41130	52	4
MANDELN, GEROESTETE, V.	423 33	42300	58	4
MANDELPRAEPARATE FUER BACK- UND SUESSWAREN, H.	287 09	28700	44	2
MANGAN, GEW.	233 17	23300	18	2
MANIKUERE	735 45	73540	79	7
MANILAHANF, GH.	402 19	40218	50	4
MANILAHANF, V.	421 53	42100	58	4

MANNEQUIN

BETRIEBS- UND AEMNLICHE BENENNUNGEN	WZ- NUMMER 1979	AZ- SIGNIFIKATION	BZ- SIGNIFIKATION	BZ- SIGNIFIKATION
MANNEQUIN, SELBSTAENDIG	787 19	78700	88	7
MANNEQUINSCHULE, -STUDIO, NICHT SCHULE DER BERUFLICHEN AUS- UND FORTBILDUNG (ORGANISATION OH.E.)	* 8.. 79	89979	82	7
MANNEQUINSCHULE, -STUDIO, NICHT SCHULE DER BERUFLICHEN AUS- UND FORTBILDUNG (UNTERNEHMEN)	751 99	75199	82	7
MANOMETER, H.	252 51	25250	31	2
MANSCHETTEN (TECHNISCHE LEDERARTIKEL), H.	271 04	27100	38	2
MANSCHETTEN AUS KUNSTSTOFF (FUER TECHNISCHE ZWECKE), H.	210 00	21000	14	2
MANTELSTOFF, GEWIRKT ODER GESTRICKT, H.	275 65	27560	40	2
MANUFACTURERS HANOVER TRUST COMPANY FILIALE FRANKFURT AM MAIN	601 50	60100	73	6
MANUFAKTURZEICHNEREI (HILFSBETRIEB DES TEXTILGEWERBES)	275 95	27590	40	2
MAPPEN (BUCHBINDEERZEUGNIS), H.	265 60	26560	36	2
MAPPEN (LEDER- UND TAESCHNERWAREN; NICHT SCHREIB- UND DOKUMENTENMAPPEN), EH.	432 85	43285	60	4
MAPPEN (LEDER- UND TAESCHNERWAREN; NICHT SCHREIB- UND DOKUMENTENMAPPEN), GH.	412 91	41291	53	4
MAPPEN (LEDER- UND TAESCHNERWAREN; NICHT SCHREIB- UND DOKUMENTENMAPPEN), V.	424 71	42400	58	4
MAPPEN AUS KUNSTSTOFF, H.	210 00	21000	14	2
MAPPEN AUS LEDER, KUNSTLEDER UND ANDEREN KUNSTSTOFFOLIEN, TEXTILEN GEWEBEN ODER SONSTIGEN STOFFEN, H.	271 01	27100	38	2
MAPPEN AUS PAPIER UND PAPPE (NICHT BUCHBINDEERZEUGNIS), H.	265 40	26540	36	2
MAPPENSCHLOESSER UND -BESCHLAEGE, H.	256 10	25610	32	2
MARGARINE (NICHT DIAETETISCH), EH.	431 41	43141	59	4
MARGARINE (NICHT DIAETETISCH), GH.	411 41	41140	52	4
MARGARINE (NICHT DIAETETISCH), V.	423 34	42300	58	4
MARGARINE, H.	289 50	28950	44	2
MARIANISCHE KONGREGATION	* 811 10	81100	94	8
MARIENGLAS, GEW.	221 35	22190	15	2
MARINADEN, EH.	431 42	43142	59	4
MARINADEN, GH.	411 75	41175	52	4
MARINADEN, H.	292 00	29200	44	2
MARINADEN, V.	423 37	42300	58	4
MARINEBUND	* 817 2	81700	94	8
MARINESCHNITT (RAUCHTABAK), H.	299 15	29910	45	2
MARIONETTENTHEATER (GEBIETSKOERPERSCHAFT)	* 9.. 81	90981	83	7
MARIONETTENTHEATER (ORGANISATION OH.E.)	* 8.. 81	89981	83	7
MARIONETTENTHEATER (SCHAU- UND FAHRGESCHAFFT)	755 91	75593	83	7
MARIONETTENTHEATER, NICHT SCHAU- UND FAHRGESCHAFFT (UNTERNEHMEN)	755 41	75541	83	7
MARKEN- UND MUSTERSCHUTZANWALT	781 17	78112	86	7
MARKETING	789 10	78910	86	7
MARKIERMASCHINEN FUER TEXTILIEN, H.	242 60	24260	23	2
MARKISEN AUS HOLZ, H.	261 14	26110	34	2
MARKISEN AUS KUNSTSTOFF, H.	210 00	21000	14	2
MARKISEN AUS NE-METALLBLECH, H.	256 66	25666	32	2
MARKISEN AUS STAHL, H.	256 50	25650	32	2
MARKISEN, EH.	433 13	43313	61	4
MARKISEN, GH.	413 14	41317	54	4
MARKISEN, V.	425 11	42500	58	4
MARKISENSTOFF, EH.	432 71	43275	60	4
MARKISENSTOFF, GH.	412 71	41270	53	4
MARKISENSTOFF, H.	275 32	27530	40	2
MARKISENSTOFF, V.	424 61	42400	58	4
MARKSCHEIDEREI (TECHNISCH-WIRTSCHAFTLICHE BERATUNG)	784 37	78430	87	7
MARKT- UND MEINUNGSFORSCHUNG	789 10	78910	86	7
MARKTAMT, -AUFSICHTSAMT, -VERWALTUNG	* 9.2 45	90100	97	9

BETRIEBS- UND AENHLICHE BENENNUNGEN	WZ- NUMMER 1979	AZ- SIGNIERNUMMER	BZ- SIGNIERNUMMER	
MARKTBUDENVERMIETUNG, -VERLEIH (NICHT MARKTSTANDVERMIETUNG)	791 90	79180	91	7
MARKTFRUCHTBAU (AUCH IM WECHSEL MIT FELDGEMUESEANBAU)	* 011 10	02100	01	0
MARKTFRUCHTBAU, FUTTERBAU, TIERISCHE VEREDLUNG UND DAUERKULTURBAU, O.A.S.	* 011 80	02100	01	0
MARKTHALLE (UNTERNEHMEN)	789 55	78950	90	7
MARKTHALLE, KOMMUNAL	* 9.9 25	90720	90	7
MARKTSCHIRME, GH.	413 15	41315	54	4
MARKTSCHIRME, H.	276 46	27640	41	2
MARKTSCHIRME, V.	425 11	42500	58	4
MARKTSPARKASSE	602 70	60200	73	6
MARKTSTANDVERMIETUNG (NICHT MARKTBUDENVERMIETUNG, -VERLEIH)	789 55	78950	90	7
MARKTSTUDIEN, ERSTELLUNG	789 10	78910	86	7
MARMELADEN (NICHT DIAETETISCH), EH.	431 49	43149	59	4
MARMELADEN (NICHT DIAETETISCH), GH.	411 79	41179	52	4
MARMELADEN (NICHT DIAETETISCH), V.	423 37	42300	58	4
MARMELADEN, H.	286 01	28600	44	2
MARPNOR, GEW.	221 10	22110	15	2
MARMORERZEUGNISSE (NICHT STEINBILDHAUER- UND STEINMETZERZEUGNISSE), H.	222 81	22281	16	2
MARONEN, GEROESTETE, EH.	431 48	43148	59	4
MARSCHENBAUAMT	* 9.7 41	90100	97	9
MARTIN, GEBR. (PRIVATBANKHAUS)	601 70	60100	73	6
MARZIPAN, MARZIPANWAREN (NICHT DIAETETISCH), EH.	431 44	43144	59	4
MARZIPAN, MARZIPANWAREN (NICHT DIAETETISCH), GH.	411 36	41130	52	4
MARZIPAN, MARZIPANWAREN (NICHT DIAETETISCH), V.	423 33	42300	58	4
MARZIPANROHMASSE, H.	287 09	28700	44	2
MARZIPANWAREN, H.	287 03	28700	44	2
MASCHENDRAHT, EH.	433 13	43313	61	4
MASCHENDRAHT, GH.	413 18	41317	54	4
MASCHENDRAHT, H.	237 40	23700	20	2
MASCHENDRAHT, V.	425 11	42500	58	4
MASCHINEN (AUCH GEBRAUCHTE; NICHT BUERO-, NAEH- UND STRICKMASCHINEN, ELEKTRISCHE WASCH-, BUEGEL- UND GESCHIRRSPUELMASCHINEN FUER DEN HAUSHALT), EH.	439 91	43991	65	4
MASCHINEN (AUCH GEBRAUCHTE; NICHT ELEKTRISCHE WASCH-, BUEGEL- UND GESCHIRRSPUELMASCHINEN FUER DEN HAUSHALT), VHV.	429 75	42900	58	4
MASCHINEN (AUCH GEBRAUCHTE; NICHT LAND-, BAECKEREI-, KONDITOREI-, FLEISCHEREI-, BRAUEREI-, KELLEREI- UND MOLKEREIMASCHINEN, ELEKTRISCHE WASCH-, BUEGEL- UND GESCHIRRSPUELMASCHINEN FUER DEN HAUSHALT), GH.	416 49	41649	55	4
MASCHINEN (AUCH GEBRAUCHTE; NICHT LAND-, WERKZEUG-, BAU-, BUERO-, TEXTIL-, NAEH-, BAECKEREI-, KONDITOREI-, FLEISCHEREI-, BRAUEREI-, KELLEREI- UND MOLKEREIMASCHINEN, ELEKTRISCHE WASCH-, BUEGEL- UND GESCHIRRSPUELMASCHINEN FUER DEN HAUSHALT), V.	427 47	42700	58	4
MASCHINEN (BAUMASCHINEN), VERMIETUNG, VERLEIH	791 20	79140	91	7
MASCHINEN (BUCHUNGS- UND BUEROMASCHINEN, DATENVERARBEITUNGSANLAGEN), VERMIETUNG, VERLEIH	791 30	79180	91	7
MASCHINEN (ELEKTROWERKZEUGE BIS 2 KW), H.	250 37	25030	30	2
MASCHINEN FUER BUCHBINDEBEREITUNG, H.	242 72	24290	23	2
MASCHINEN FUER CHEMIGRAPHIE UND GALVANOPLASTIK, H.	242 72	24290	23	2
MASCHINEN FUER DAS BAECKEREI- UND KONDITOREIGEWERBE, FUER DIE FLEISCHVERARBEITUNG, FUER DAS BRAUEREI- UND KELLEREIGEWERBE UND DIE SONSTIGE GETRAENKEINDUSTRIE SOWIE FUER MOLKEREIEN, V.	427 71	42700	58	4
MASCHINEN FUER DAS BAECKEREI- UND KONDITOREIGEWERBE, GH.	416 51	41650	55	4
MASCHINEN FUER DAS BAECKEREI- UND KONDITOREIGEWERBE, H.	242 40	24240	23	2
MASCHINEN FUER DAS BRAUEREI- UND KELLEREIGEWERBE UND DIE SONSTIGE GETRAENKEINDUSTRIE (NICHT FRUCHT- UND WEINBE- UND -VERARBEITUNGSMASCHINEN, PRESSEN FUER OBST UND WEIN), H.	242 40	24240	23	2
MASCHINEN FUER DAS BRAUEREI- UND KELLEREIGEWERBE UND DIE SONSTIGE GETRAENKEINDUSTRIE, GH.	416 55	41650	55	4
MASCHINEN FUER DAS TEXTILGEWERBE, GH.	416 46	41646	55	4
MASCHINEN FUER DAS TEXTILGEWERBE, V.	427 47	42700	58	4
MASCHINEN FUER DEN BERGBAU, H.	242 21	24220	23	2
MASCHINEN FUER DIE AUTOGENBEARBEITUNG, H.	242 92	24290	23	2

MASCHINEN

BETRIEBS- UND AEHNLICHE BENENNUNGEN	WZ- NUMMER 1979	AZ- SIGNIERNUMMER	BZ- NUMMER	BZ- NUMMER
MASCHINEN FUER DIE BAUSTOFF-, KERAMIK- UND GLASINDUSTRIE, H.	242 25	24220	23	2
MASCHINEN FUER DIE BAUWIRTSCHAFT, GH.	416 42	41642	55	4
MASCHINEN FUER DIE BAUWIRTSCHAFT, H.	242 25	24220	23	2
MASCHINEN FUER DIE BAUWIRTSCHAFT, V.	427 47	42700	58	4
MASCHINEN FUER DIE BE- UND VERARBEITUNG VON HOLZ, KORK UND ANDEREN SCHNITZ- UND FORMSTOFFEN (NICHT ELEKTROWERKZEUGE BIS 2 KW), H.	242 71	24290	23	2
MASCHINEN FUER DIE CHEMISCHE UND VERWANDTE INDUSTRIE, H.	242 40	24240	23	2
MASCHINEN FUER DIE FARBEN-, SEIFEN- UND KERZENHERSTELLUNG, H.	242 40	24240	23	2
MASCHINEN FUER DIE FLEISCHVERARBEITUNG, GH.	416 53	41650	55	4
MASCHINEN FUER DIE FLEISCHVERARBEITUNG, H.	242 40	24240	23	2
MASCHINEN FUER DIE FLEISCHVERARBEITUNG, V.	427 71	42700	58	4
MASCHINEN FUER DIE GAERUNGS- UND STAERKEINDUSTRIE, H.	242 40	24240	23	2
MASCHINEN FUER DIE GASERZEUGUNG, H.	242 40	24240	23	2
MASCHINEN FUER DIE HOLZBE- UND -VERARBEITUNG (NICHT ELEKTROWERKZEUGE BIS 2 KW), H.	242 71	24290	23	2
MASCHINEN FUER DIE HOLZBE- UND -VERARBEITUNG, GH.	416 41	41641	55	4
MASCHINEN FUER DIE HOLZBE- UND -VERARBEITUNG, V.	427 47	42700	58	4
MASCHINEN FUER DIE KAFFEE- UND TEEVERARBEITUNG, H.	242 40	24240	23	2
MASCHINEN FUER DIE KONSERVENINDUSTRIE (NICHT FRUCHT- UND WEINBE- UND -VERARBEITUNGSMASCHINEN, PRESSEN FUER OBST UND WEIN), H.	242 40	24240	23	2
MASCHINEN FUER DIE KOSMETISCHE INDUSTRIE, H.	242 40	24240	23	2
MASCHINEN FUER DIE LANDWIRTSCHAFT (NICHT MILCHPUMPEN, JAUCHESCHLEUDERN UND -VERTEILER, VIEHFUTTERDAEMPFER), H.	242 30	24230	23	2
MASCHINEN FUER DIE LANDWIRTSCHAFT, GH.	416 20	41620	55	4
MASCHINEN FUER DIE LANDWIRTSCHAFT, V.	427 45	42700	58	4
MASCHINEN FUER DIE MEHL- UND OELMUELLEREI, H.	242 40	24240	23	2
MASCHINEN FUER DIE METALLBE- UND -VERARBEITUNG, GH.	416 41	41641	55	4
MASCHINEN FUER DIE METALLBE- UND -VERARBEITUNG, V.	427 47	42700	58	4
MASCHINEN FUER DIE METALLBEARBEITUNG (NICHT ELEKTROWERKZEUGE BIS 2 KW, MAEHNMESSERSCHLEIFMASCHINEN, SONDERMASCHINEN FUER BLECHPACKUNGEN, HANDHEBELBLECHSCHEREN UND -LOCHSTANZEN), H.	242 10	24210	23	2
MASCHINEN FUER DIE NAHRUNGSMITTELHERSTELLUNG UND VERWANDTE GEBIETE, H.	242 40	24240	23	2
MASCHINEN FUER DIE PAPIER- UND PAPPEINDUSTRIE UND DAS DRUCKEREIGEWERBE (NICHT VERVIELFAELTIGUNGSMASCHINEN, LICHTPAUSMASCHINEN UND -GERAETE), H.	242 72	24290	23	2
MASCHINEN FUER DIE PHARMAZEUTISCHE INDUSTRIE, H.	242 40	24240	23	2
MASCHINEN FUER DIE SAND-, KIES-, ZEMENT-, KALK-, GIPS- UND KREIDEINDUSTRIE, H.	242 25	24220	23	2
MASCHINEN FUER DIE SCHUH- UND LEDERINDUSTRIE (NICHT NAEMMASCHINEN), H.	242 73	24290	23	2
MASCHINEN FUER DIE SPEISEFETTERSTELLUNG, H.	242 40	24240	23	2
MASCHINEN FUER DIE SUESSWARENINDUSTRIE, H.	242 40	24240	23	2
MASCHINEN FUER DIE TABAKBE- UND -VERARBEITUNG, H.	242 40	24240	23	2
MASCHINEN FUER DIE TEXTILINDUSTRIE (NICHT FILZKALANDER, TROCKNUNGSANLAGEN UND -MASCHINEN, HANDWEBSTUEHLE AUS HOLZ, MASCHINEN BIS ZUR SPINNDUESE, ZENTRIFUGEN), H.	242 60	24260	23	2
MASCHINEN FUER DIE VERARBEITUNG VON GUMMI UND KUNSTSTOFF, H.	242 40	24240	23	2
MASCHINEN FUER DIE WASSERBEHANDLUNG, H.	242 40	24240	23	2
MASCHINEN FUER DIE WERKSTOFF- UND WERKSTUECKPRUEFUNG (NICHT FEINMECHANISCHE UND ELEKTRISCHE WERKSTOFFPRUEFGERAETE, ZAHNRADPRUEFMASCHINEN), H.	242 92	24290	23	2
MASCHINEN FUER DIE ZUCKERINDUSTRIE, H.	242 40	24240	23	2
MASCHINEN FUER GIESSEREIEN, H.	242 21	24220	23	2
MASCHINEN FUER GROSSKUECHEN UND GASTWIRTSCHAFTEN (NICHT KAFFEEMASCHINEN BIS 2 L NUTZINHALT), H.	242 40	24240	23	2
MASCHINEN FUER HUETTEN UND WALZWERKE, H.	242 21	24220	23	2
MASCHINEN FUER MOLKEREIEN (NICHT MILCHPUMPEN), H.	242 30	24230	23	2
MASCHINEN FUER MOLKEREIEN, GH.	416 57	41650	55	4
MASCHINEN FUER STRASSENBAU, -UNTERHALTUNG UND -WARTUNG, H.	242 25	24220	23	2
MASCHINEN FUER SYNTHETISCHE FASERN (BIS ZUR SPINNDUESE), H.	242 40	24240	23	2
MASCHINEN UND GERAETE FUER BEREGNUNG UND BEWAESSERUNG, GH.	416 20	41620	55	4
MASCHINEN UND GERAETE FUER BEREGNUNG UND BEWAESSERUNG, H.	242 30	24230	23	2

BETRIEBS- UND AEBNLICHE BENENNUNGEN	WZ- NUMMER 1979	AZ- SIGNIERNUMMER	BZ- SIGNIERNUMMER	
MASCHINEN UND GERAETE FUER BERECHNUNG UND BEWAESSERUNG, V.	427 45	42700	58	4
MASCHINEN UND GERAETE FUER BODENBEARBEITUNG UND -PFLEGE, GH.	416 20	41620	55	4
MASCHINEN UND GERAETE FUER BODENBEARBEITUNG UND -PFLEGE, H.	242 30	24230	23	2
MASCHINEN UND GERAETE FUER BODENBEARBEITUNG UND -PFLEGE, V.	427 45	42700	58	4
MASCHINEN UND GERAETE FUER DEN PFLANZENSCHUTZ, GH.	416 20	41620	55	4
MASCHINEN UND GERAETE FUER DEN PFLANZENSCHUTZ, H.	242 30	24230	23	2
MASCHINEN UND GERAETE FUER DEN PFLANZENSCHUTZ, V.	427 45	42700	58	4
MASCHINEN UND GERAETE FUER DIE TIERHALTUNG, GH.	416 20	41620	55	4
MASCHINEN UND GERAETE FUER DIE TIERHALTUNG, H.	242 30	24230	23	2
MASCHINEN UND GERAETE FUER DIE TIERHALTUNG, V.	427 45	42700	58	4
MASCHINEN UND GERAETE FUER ERNTEEINBRINGUNG UND -AUFBEREITUNG, GH.	416 20	41620	55	4
MASCHINEN UND GERAETE FUER ERNTEEINBRINGUNG UND -AUFBEREITUNG, V.	427 45	42700	58	4
MASCHINEN UND GERAETE ZUM PFLANZEN UND DUENGEN, GH.	416 20	41620	55	4
MASCHINEN UND GERAETE ZUM PFLANZEN UND DUENGEN, H.	242 30	24230	23	2
MASCHINEN UND GERAETE ZUM PFLANZEN UND DUENGEN, V.	427 45	42700	58	4
MASCHINEN UND GERAETE ZUM SAEEN, GH.	416 20	41620	55	4
MASCHINEN UND GERAETE ZUM SAEEN, H.	242 30	24230	23	2
MASCHINEN UND GERAETE ZUM SAEEN, V.	427 45	42700	58	4
MASCHINEN VON DER SPINNDUESE AB FUER ZELLULOSISCHE UND SYNTHETISCHE FASERN UND FAEDEN (AUCH FUER KUNSTSEIDE), H.	242 60	24260	23	2
MASCHINEN ZUM BEFEUCHTEN, ERHITZEN UND KARBONISIEREN FUER LOSES TEXTILGUT UND GARNE, H.	242 60	24260	23	2
MASCHINEN ZUR AUFBEREITUNG VON ERZEN, KOHLE, KOKS, TORF, KALI U.AE., H.	242 21	24220	23	2
MASCHINEN ZUR BEARBEITUNG VON NATUR-, BETON- UND KUNSTSTEINEN (AUCH EDEL-, SCHNUCK- UND SYNTHETISCHE STEINE), H.	242 25	24220	23	2
MASCHINEN ZUR GEWINNUNG VON NATURSTEINEN, H.	242 25	24220	23	2
MASCHINEN ZUR GEWINNUNG VON NE-METALLEN, H.	242 21	24220	23	2
MASCHINEN ZUR HERSTELLUNG VON AKKUMULATOREN, H.	242 25	24220	23	2
MASCHINEN ZUR HERSTELLUNG VON BATTERIEN, H.	242 25	24220	23	2
MASCHINEN ZUR HERSTELLUNG VON FEUERFESTEN, GROB- UND FEINKERAMISCHEN ERZEUGNISSEN, H.	242 25	24220	23	2
MASCHINEN ZUR HERSTELLUNG VON GLAS UND GLASWAREN (AUCH ZUM ZUSAMMENBAUEN VON GLUEHLAMPEN ODER ROEHRNEN), H.	242 25	24220	23	2
MASCHINEN ZUR HERSTELLUNG VON KOHLE- UND SCHWEISSELEKTRODEN, H.	242 25	24220	23	2
MASCHINEN ZUR HERSTELLUNG VON ZEMENT-, KALK-, GIPS- UND ASPHALTGEDUNDENEN BAUELEMENTEN, H.	242 25	24220	23	2
MASCHINEN ZUR HERSTELLUNG VON ZIEGELN, H.	242 25	24220	23	2
MASCHINEN, LANDWIRTSCHAFTLICHE, VERMIETUNG, VERLEIH	791 10	79140	91	7
MASCHINENAMT, KOMMUNAL	* 9-0 25	90100	97	9
MASCHINENBAUAMT	* 9-0 25	90100	97	9
MASCHINENBAUTECHNISCHE FACHPLANUNG, INGENIEURBUERO	784 33	78430	87	7
MASCHINENBUCHHALTUNGSLOHNBETRIEB	781 99	78190	86	7
MASCHINENKARTON, GH.	419 15	41914	57	4
MASCHINENKARTON, H.	264 65	26400	36	2
MASCHINENKARTON, V.	428 60	42800	58	4
MASCHINENMESSER (NICHT FUER LANDMASCHINEN), GH.	413 18	41317	54	4
MASCHINENMESSER (NICHT FUER LANDMASCHINEN), V.	425 11	42500	58	4
MASCHINENMESSER FUER LANDMASCHINEN, GH.	416 20	41620	55	4
MASCHINENMESSER FUER LANDMASCHINEN, V.	427 45	42700	58	4
MASCHINENMESSER, EH.	433 13	43313	61	4
MASCHINENMESSER, H.	256 01	25600	32	2
MASCHINENPAPPE, GH.	419 15	41914	57	4
MASCHINENPAPPE, H.	264 65	26400	36	2
MASCHINENPFLEGENMITTEL, H.	200 27	20020	11	2
MASCHINENRING (DIENSTLEISTUNG AUF DER LANDWIRTSCHAFTLICHEN ERZEUGERSTUFE)	* 017 00	02900	01	0

MASCHINENRING

BETRIEBS- UND AEBNLIHE BENENNUNGEN	WZ- NUMMER 1979	AZ- SIGNIERNUMMER	BZ- NUMMER
MASCHINENRING (ORGANISATION OH.E.)	* 834 10	83400	95 8
MASCHINENRING (VERMIETUNG, VERLEIH LANDWIRTSCHAFTLICHER MASCHINEN)	791 10	79140	91 7
MASCHINENSATZ (ZUM ABSATZ BESTIMMT), H.	268 40	26840	37 2
MASCHINENSCHRAUBSTOECKE, H.	242 10	24210	23 2
MASCHINENSCHREIBBUERO	789 75	78974	90 7
MASCHINENSCHREIBSCHULE, NICHT SCHULE DER BERUFLICHEN AUS- UND FORTBILDUNG (ORGANISATION OH.E.)	* 8.. 79	89979	82 7
MASCHINENSCHREIBSCHULE, NICHT SCHULE DER BERUFLICHEN AUS- UND FORTBILDUNG (UNTERNEHMEN)	751 99	75199	82 7
MASCHINENSCHREIBUNTERRICHT, SELBSTAENDIGER LEHRER	751 95	75196	82 7
MASCHINENSETZEREI (NICHT DRUCKEREI)	268 40	26840	37 2
MASCHINENSANNZEUGE, H.	242 10	24210	23 2
MASCHINENTEILE AUS HOLZ, H.	261 47	26140	34 2
MASCHINENTEILE AUS KUNSTSTOFF, H.	210 00	21000	14 2
MASCHINENVERMIETUNG, -VERLEIH (NICHT LANDWIRTSCHAFTLICHE MASCHINEN, BAUMASCHINEN, BUCHUNGS- UND BUEROMASCHINEN, DATENVERARBEITUNGSANLAGEN, GEBRAUCHSGUETER)	791 90	79180	91 7
MASCHINENVERSICHERUNG	614 01	61400	74 6
MASCHINENWERKZEUGE (ELEKTROWERKZEUGE BIS 2 KW), H.	250 37	25030	30 2
MASCHINENWERKZEUGE FUER DIE BEARBEITUNG VON HOLZ, KUNSTSTOFF U.AE. NICHTMETALLISCHE WERKSTOFFE, H. ...	256 01	25600	32 2
MASCHINENWERKZEUGE FUER DIE METALL- UND WERKSTOFFBEARBEITUNG, H.	242 10	24210	23 2
MASKENBILDNER, SELBSTAENDIG	755 46	75545	83 7
MASKENVERMIETUNG, -VERLEIH	791 70	79180	91 7
MASSAGEINSTITUT (GEBIETSKOERPERSCHAFT)	* 9.. 99	90999	85 7
MASSAGEINSTITUT (ORGANISATION OH.E.)	* 8.. 99	89999	85 7
MASSAGEINSTITUT (SOZIALVERSICHERUNG)	* 98.. 99	98999	85 7
MASSAGEINSTITUT (UNTERNEHMEN)	771 59	77159	85 7
MASSANFERTIGUNG VON HERREN-, DAMEN- UND KINDERWAESCHE	276 22	27623	41 2
MASSANFERTIGUNG VON KOPFBEDECKUNGEN	276 44	27640	41 2
MASSANFERTIGUNG VON WIEDERWAREN (NICHT H. VON MEDIZINISCHEN LEIBBINDEN)	276 28	27629	41 2
MASSANFERTIGUNG VON OBERBEKLEIDUNG FUER DAMEN UND KINDER (NICHT MASSKONFEKTION)	276 16	27616	41 2
MASSANFERTIGUNG VON OBERBEKLEIDUNG FUER HERREN (NICHT MASSKONFEKTION)	276 12	27612	41 2
MASSANFERTIGUNG VON SCHUHEN	272 50	27250	39 2
MASSBAENDER AUS METALL, H.	256 01	25600	32 2
MASSBAENDER AUS PAPIER, H.	265 90	26590	36 2
MASSBAENDER AUS TEXTILEM MATERIAL, H.	275 95	27590	40 2
MASSBAENDER AUS WACHSTUCH, H.	210 00	21000	14 2
MASSBAENDER, -STAEBE, EH.	433 13	43313	61 4
MASSBAENDER, -STAEBE, GH.	413 18	41317	54 4
MASSBAENDER, -STAEBE, V.	425 11	42500	58 4
MASSEN (UNGEFORMTE FEUERFESTE GROBKERAMISCHE ERZEUGNISSE), H.	223 40	22340	16 2
MASSENTEILE AUS METALL FUER DIE RUNDFUNK- UND ELEKTROINDUSTRIE (LEICHTE PRESS-, ZIEH- UND STANZTEILE), H.	256 95	25690	32 2
MASSSPIELWAREN (NICHT PUPPEN), H.	258 31	25830	33 2
MASSEUR, MASSEURIN	771 19	77119	85 7
MASSEURE, SCHULE DES GESUNDHEITSWESENS (GEBIETSKOERPERSCHAFT)	* 9.. 76	90976	82 7
MASSEURE, SCHULE DES GESUNDHEITSWESENS (ORGANISATION OH.E.)	* 8.. 76	89976	82 7
MASSEURE, SCHULE DES GESUNDHEITSWESENS (UNTERNEHMEN)	751 54	75154	82 7
MASSKONFEKTION VON OBERBEKLEIDUNG FUER DAMEN UND KINDER	276 14	27614	41 2
MASSKONFEKTION VON OBERBEKLEIDUNG FUER HERREN	276 11	27611	41 2
MASSSCHUHE UND -STIEFEL, H.	272 50	27250	39 2
MASSSTAEBE AUS HOLZ (ZOLLSTOECKE), H.	261 47	26140	34 2
MASSSTAEBE AUS KUNSTSTOFF, H.	210 00	21000	14 2
MASSSTAEBE AUS METALL, H.	256 01	25600	32 2
MASSSTIEFEL, H.	272 50	27250	39 2

BETRIEBS- UND AEHNLICHE BENENNUNGEN	VZ- NUMMER 1979	AZ- SIGNIERNUMMER	BZ- SIGNIERNUMMER	
MASTEN AUS HOLZ (AUCH IMPRAEGNIERTE), GH.	407 11	40710	50	4
MASTEN AUS HOLZ (AUCH IMPRAEGNIERTE), V.	422 81	42200	58	4
MASTEN AUS HOLZ, BEARBEITETE (NICHT IMPRAEGNIERTE), H.	260 10	26010	34	2
MASTEN AUS HOLZ, IMPRAEGNIERTE, H.	260 51	26051	34	2
MASTEN AUS STAHL UND LEICHTMETALL, H.	240 10	24000	22	2
MASTEN AUS STAHLBETON, H.	222 37	22230	16	2
MASTHAENNCHEN UND -HUEHNCHEN, HALTUNG UND/ODER ZUCHT	* 011 44	02100	01	0
MATE, EH.	431 45	43145	59	4
MATE, GH.	411 61	41161	52	4
MATE, V.	423 36	42300	58	4
MATERIALPRUEFUNGSAMT	* 9.7 45	90100	97	9
MATERNPRAEGEPRESSEN, H.	242 72	24290	23	2
MATHEMATISCHE INSTRUMENTE, FEINMECHANISCHE (NICHT RECHENMASCHINEN), H.	252 55	25250	31	2
MATHEMATISCHE INSTRUMENTE, FEINMECHANISCHE (NICHT RECHENSTAEBE, RECHENMASCHINEN), V.	426 35	42600	58	4
MATHEMATISCHE INSTRUMENTE, FEINMECHANISCHE (NICHT RECHENSTAEBE, RECHENMASCHINEN), GH.	414 35	41430	54	4
MATHEMATISCHE INSTRUMENTE, FEINMECHANISCHE (NICHT RECHENSTAEBE, RECHENMASCHINEN), EH.	439 45	43945	65	4
MATRATZEN (NICHT STAHLDRAHTMATRATZEN), EH.	432 74	43275	60	4
MATRATZEN (NICHT STAHLDRAHTMATRATZEN), GH.	412 74	41270	53	4
MATRATZEN (NICHT STAHLDRAHTMATRATZEN), H. (NICHT MATRATZENPOLSTEREI)	261 51	26150	35	2
MATRATZEN (NICHT STAHLDRAHTMATRATZEN), V.	424 61	42400	58	4
MATRATZEN- UND POLSTERBESTANDTEILE AUS DRAHT, H.	237 40	23700	20	2
MATRATZEN, REPARATUR	269 00	26900	34	2
MATRATZENAUFLAGEN, H.	276 85	27680	41	2
MATRATZENDRELL, EH.	432 20	43220	60	4
MATRATZENDRELL, GH.	412 20	41220	53	4
MATRATZENDRELL, H.	275 32	27530	40	2
MATRATZENDRELL, V.	424 20	42400	58	4
MATRATZENFEDERN UND -KETTEN, H.	237 40	23700	20	2
MATRATZENFUELLMASCHINEN, H.	242 60	24260	23	2
MATRATZENKOEPPER AUS SCHAUMSTOFF, H.	210 00	21000	14	2
MATRATZENPOLSTEREI	261 55	26150	35	2
MATRATZENRAHMEN AUS HOLZ, H.	261 31	26132	34	2
MATRATZENSCHONER, EH.	432 74	43275	60	4
MATRATZENSCHONER, GH.	412 74	41270	53	4
MATRATZENSCHONER, H.	276 85	27680	41	2
MATRATZENSCHONER, V.	424 61	42400	58	4
MATRIZEN ZUM SETZMASCHINENZEILENGUSS, H.	256 88	25690	32	2
MATRIZENPAPPE, H.	264 65	26400	36	2
MATTEN AUS GLASFASER, H.	227 77	22770	17	2
MATTEN AUS GUMMI, H.	213 50	21350	14	2
MATTEN AUS HANF ODER HARTFASER, EH.	439 91	43991	65	4
MATTEN AUS HANF ODER HARTFASER, GH.	416 63	41660	55	4
MATTEN AUS HANF ODER HARTFASER, H.	275 95	27590	40	2
MATTEN AUS HANF ODER HARTFASER, V.	427 75	42700	58	4
MATTEN AUS HOLZDRAHTGEWEBE, H.	261 14	26110	34	2
MATTEN AUS HOLZWOLLE, H.	261 41	26140	34	2
MATTEN AUS KUNSTSTOFF, H.	210 00	21000	14	2
MATTEN AUS TEXTILEM MATERIAL, H.	275 95	27590	40	2
MATTIEREN VON FLACHGLAS	227 72	22770	17	2
MATTIEREN VON HOHLGLAS	227 74	22770	17	2
MATTIERUNGEN, EH.	436 80	43680	63	4

MATTIERUNGEN

BETRIEBS- UND AEBNLI CHE BENENNUNGEN	VZ- NUMMER 1979	AZ- SIGNIERNUMMER	BZ-	
MATTIERUNGEN, GH.	413 80	41380	54	4
MATTIERUNGEN, H.	200 21	20020	11	2
MATTIERUNGEN, V.	425 80	42500	58	4
MATTIERUNGEN, VHV.	429 59	42900	58	4
MATZEN, H.	284 70	28470	44	2
MAUERHAKEN, EH.	433 13	43313	61	4
MAUERHAKEN, GH.	413 14	41317	54	4
MAUERHAKEN, H.	256 91	25690	32	2
MAUERHAKEN, V.	425 11	42500	58	4
MAUERSTEINE AUS BETON, H.	222 37	22230	16	2
MAUERSTEINE AUS BIMS, H.	222 31	22230	16	2
MAUERSTEINE AUS GIPS, H.	222 41	22240	16	2
MAUERSTEINE AUS HOLZ- UND PFLANZENFASERN (ZEMENT-, GIPS- UND MAGNESITGEBUNDENE), H.	222 44	22240	16	2
MAUERSTEINE AUS KALKSANDSTEIN, H.	222 50	22250	16	2
MAUERSTEINE AUS NATURSTEIN, GEW.	221 10	22110	15	2
MAUERSTEINE AUS SCHLACKE, ZEMENTGEBUNDENE, H.	222 34	22230	16	2
MAUERSTEINE, GH.	407 40	40740	50	4
MAUERSTEINE, V.	422 86	42200	58	4
MAUERZIEGEL AUS TON, H.	223 70	22370	16	2
MAULKORBE AUS DRAHT, H.	256 89	25690	32	2
MAULKORBE AUS LEDER, KUNSTLEDER UND ANDEREN KUNSTSTOFFFOLIEN, H.	271 01	27100	38	2
MAX-PLANCK-GESellschaft ZUR FOERDERUNG DER WISSENSCHAFTEN	* 813 1	81300	94	8
MAX-PLANCK-INSTITUT (ORGANISATION OH.E.)	* 8.. 74	89974	82	7
MAYONNAISE, EH.	431 49	43149	59	4
MAYONNAISE, GH.	411 79	41179	52	4
MAYONNAISE, H.	296 90	29680	44	2
MAYONNAISE, V.	423 37	42300	58	4
MECHANIKEN AUS METALL FUER SCHNELLHEFTER UND ORDNER, H.	256 82	25690	32	2
MECHANISCHES THEATER (SCHAU- UND FAHRGESCHAFT)	755 91	75593	83	7
MEDAILLEN MIT ODER OHNE SCHMUCKCHARAKTER, H.	258 99	25898	33	2
MEDIKAMENTE, GH.	418 10	41810	56	4
MEDIKAMENTE, V.	428 11	42800	58	4
MEDIKOMECHANISCHES INSTITUT (GEBIETSKOERPERSCHAFT)	* 9.. 99	90999	85	7
MEDIKOMECHANISCHES INSTITUT (ORGANISATION OH.E.)	* 8.. 99	89999	85	7
MEDIKOMECHANISCHES INSTITUT (SOZIALVERSICHERUNG)	* 98.. 99	98999	85	7
MEDIKOMECHANISCHES INSTITUT (UNTERNEHMEN)	771 59	77159	85	7
MEDIZINALANT, -UNTERSUCHUNGSAMT	* 9.6 10	90100	97	9
MEDIZINALLABORANTEN, SCHULE DES GESUNDHEITSWESENS (GEBIETSKOERPERSCHAFT)	* 9.. 76	90976	82	7
MEDIZINALLABORANTEN, SCHULE DES GESUNDHEITSWESENS (ORGANISATION OH.E.)	* 8.. 76	89976	82	7
MEDIZINALLABORANTEN, SCHULE DES GESUNDHEITSWESENS (UNTERNEHMEN)	751 54	75154	82	7
MEDIZINALLEBEROEL, H.	200 31	20031	11	2
MEDIZINALSEIFE, EH.	436 40	43640	63	4
MEDIZINALSEIFE, GH.	418 35	41830	56	4
MEDIZINALSEIFE, H.	200 33	20033	11	2
MEDIZINALSEIFE, V.	428 14	42800	58	4
MEDIZINALSEIFE, VHV.	429 87	42900	58	4
MEDIZINALWEIN, H.	294 51	29450	43	2
MEDIZINDIAGNOSTISCHES INSTITUT (GEBIETSKOERPERSCHAFT)	* 9.. 99	90999	85	7
MEDIZINDIAGNOSTISCHES INSTITUT (ORGANISATION OH.E.)	* 8.. 99	89999	85	7
MEDIZINDIAGNOSTISCHES INSTITUT (SOZIALVERSICHERUNG)	* 98.. 99	98999	85	7
MEDIZINDIAGNOSTISCHES INSTITUT (UNTERNEHMEN)	771 59	77159	85	7

BETRIEBS- UND AEBNLICHE BENENNUNGEN	VZ- NUMMER 1979	AZ- SIGNIFIKANTENNUMMER	BZ- SIGNIFIKANTENNUMMER	
MEDIZINGLAS, H. (HUETTENERZEUGUNG)	227 41	22740	17	2
MEDIZINISCH-CHIRURGISCHE MOEBEL, H.	252 70	25270	31	2
MEDIZINISCHE ANLAGEN UND EINRICHTUNGEN, MEDIZINMECHANISCHE (NICHT ELEKTROMEDIZINISCHE GERAETE UND EINRICHTUNGEN, FIEBERTHERMOMETER AUS GLAS UND GANZGLASSPRITZEN, SANITAETSMOEBEL), H.	252 70	25270	31	2
MEDIZINISCHE BANDAGEN, LEIBBINDEN, STRUEMPFE U.AE., H.	252 70	25270	31	2
MEDIZINISCHE GERAETE (AUCH GEBRAUCHTE), EH.	436 40	43640	63	4
MEDIZINISCHE GERAETE (AUCH GEBRAUCHTE), V.	428 14	42800	58	4
MEDIZINISCHE GERAETE (AUCH GEBRAUCHTE; DENTALMEDIZINISCHE), GH.	418 31	41830	56	4
MEDIZINISCHE GERAETE (AUCH GEBRAUCHTE; NICHT DENTALMEDIZINISCHE), GH.	418 35	41830	56	4
MEDIZINISCHE GERAETE, ELEKTROMEDIZINISCHE, H.	250 61	25060	30	2
MEDIZINISCHE GERAETE, MEDIZINMECHANISCHE, H.	252 70	25270	31	2
MEDIZINISCHE GUMMIWAREN, EH.	436 40	43640	63	4
MEDIZINISCHE GUMMIWAREN, GH.	418 35	41830	56	4
MEDIZINISCHE GUMMIWAREN, H.	213 50	21350	14	2
MEDIZINISCHE GUMMIWAREN, V.	428 14	42800	58	4
MEDIZINISCHE HILFSMITTEL (NICHT DENTALMEDIZINISCHE), GH.	418 35	41830	56	4
MEDIZINISCHE HILFSMITTEL, EH.	436 40	43640	63	4
MEDIZINISCHE HILFSMITTEL, V.	428 14	42800	58	4
MEDIZINISCHE HOCHSCHULE (GEBIETSKOERPERSCHAFT)	* 9.. 71	90971	82	7
MEDIZINISCHE INSTRUMENTE UND EINRICHTUNGEN, EH.	436 40	43640	63	4
MEDIZINISCHE INSTRUMENTE UND EINRICHTUNGEN, GH.	418 35	41830	56	4
MEDIZINISCHE INSTRUMENTE UND EINRICHTUNGEN, V.	428 14	42800	58	4
MEDIZINISCHE LEIBBINDEN, EH.	436 40	43640	63	4
MEDIZINISCHE LEIBBINDEN, GH.	418 35	41830	56	4
MEDIZINISCHE LEIBBINDEN, H.	252 70	25270	31	2
MEDIZINISCHE LEIBBINDEN, V.	428 14	42800	58	4
MEDIZINISCHE LEIBBINDEN, VHV.	429 87	42900	58	4
MEDIZINISCHE MOEBEL (DENTALMEDIZINISCHE EINRICHTUNGEN), GH.	418 31	41830	56	4
MEDIZINISCHE MOEBEL (NICHT DENTALMEDIZINISCHE EINRICHTUNGEN), GH.	418 35	41830	56	4
MEDIZINISCHE MOEBEL, EH.	436 40	43640	63	4
MEDIZINISCHE MOEBEL, V.	428 14	42800	58	4
MEDIZINISCHE PFLASTER AUS KAUTSCHUK, H.	213 50	21350	14	2
MEDIZINISCHE UND ORTHOPAEDISCHE ARTIKEL (NICHT DENTALBEDARF), GH.	418 35	41830	56	4
MEDIZINISCHE UND ORTHOPAEDISCHE ARTIKEL, EH.	436 40	43640	63	4
MEDIZINISCHE UND ORTHOPAEDISCHE ARTIKEL, V.	428 14	42800	58	4
MEDIZINISCHE UND ORTHOPAEDISCHE ARTIKEL, VHV.	429 87	42900	58	4
MEDIZINISCHE UNTERSUCHUNGSGERAETE UND -APPARATE, MEDIZINMECHANISCHE (NICHT ELEKTROMEDIZINISCHE GERAETE UND EINRICHTUNGEN, FIEBERTHERMOMETER AUS GLAS), H.	252 70	25270	31	2
MEDIZINISCHE, SANITAERE, HYGIENISCHE UND LABORBEDARFSARTIKEL AUS KUNSTSTOFF, H.	210 00	21000	14	2
MEDIZINISCHES BAD (GEBIETSKOERPERSCHAFT)	* 9.. 99	90999	85	7
MEDIZINISCHES BAD (ORGANISATION OH.E.)	* 8.. 99	89999	85	7
MEDIZINISCHES BAD (SOZIALVERSICHERUNG)	* 98. 99	98999	85	7
MEDIZINISCHES BAD (UNTERNEHMEN)	771 59	77159	85	7
MEDIZINISCHES LABORATORIUM (GEBIETSKOERPERSCHAFT)	* 9.. 99	90999	85	7
MEDIZINISCHES LABORATORIUM (ORGANISATION OH.E.)	* 8.. 99	89999	85	7
MEDIZINISCHES LABORATORIUM (SOZIALVERSICHERUNG)	* 98. 99	98999	85	7
MEDIZINISCHES LABORATORIUM (UNTERNEHMEN)	771 59	77159	85	7
MEDIZINISCHES LANDESUNTERSUCHUNGSAMT	* 9.6 10	90100	97	9
MEDIZINISCHES UNTERSUCHUNGSMINISTERIUM (GEBIETSKOERPERSCHAFT)	* 9.. 99	90999	85	7
MEDIZINISCHES UNTERSUCHUNGSMINISTERIUM (ORGANISATION OH.E.)	* 8.. 99	89999	85	7
MEDIZINISCHES UNTERSUCHUNGSMINISTERIUM (SOZIALVERSICHERUNG)	* 98. 99	98999	85	7
MEDIZINISCHES UNTERSUCHUNGSMINISTERIUM (UNTERNEHMEN)	771 59	77159	85	7

MEDIZINMECHANISCHE ERZEUGNISSE

BETRIEBS- UND AENNLICHE BENENNUNGEN	WZ- NUMMER 1979	AZ- SIGNIERNUMMER	BZ- SIGNIERNUMMER	
MEDIZINMECHANISCHE ERZEUGNISSE (NICHT DENTALBEDARF), GH.	418 35	41830	56	4
MEDIZINMECHANISCHE ERZEUGNISSE (NICHT ELEKTROMEDIZINISCHE GERAETE UND EINRICHTUNGEN, FIEBERTHERMOMETER AUS GLAS UND GANZGLASSPRITZEN, SANITAETSMOEBEL), H.	252 70	25270	31	2
MEDIZINMECHANISCHE ERZEUGNISSE, EH.	436 40	43640	63	4
MEDIZINMECHANISCHE ERZEUGNISSE, V.	428 14	42800	58	4
MEDIZINTHERAPEUTISCHES INSTITUT (GEBIETSKOERPERSCHAFT)	* 9.. 99	90999	85	7
MEDIZINTHERAPEUTISCHES INSTITUT (ORGANISATION OH.E.)	* 8.. 99	89999	85	7
MEDIZINTHERAPEUTISCHES INSTITUT (SOZIALVERSICHERUNG)	* 98. 99	98999	85	7
MEDIZINTHERAPEUTISCHES INSTITUT (UNTERNEHMEN)	771 59	77159	85	7
MEERSCHAUM (ROH, AUFBEREITET), GEW.	118 11	11810	10	1
MEERSCHAUMWAREN, H.	257 50	25720	33	2
MEERSCHWEINCHEN, EH.	439 20	43920	65	4
MEERSCHWEINCHEN, GH.	401 55	40155	50	4
MEERSCHWEINCHEN, V.	421 17	42100	58	4
MEERSCHWEINCHENZUCHT	* 034. 70	03400	03	0
MEHL (AUCH FUTTERMEHL; MAHLMUEHLENERZEUGNIS), H.	281 10	28100	44	2
MEHL (FUTTERMEHL), EH.	439 20	43920	65	4
MEHL (FUTTERMEHL), GH.	401 14	40110	50	4
MEHL (FUTTERMEHL), V.	421 11	42100	58	4
MEHL (NICHT FUTTERMEHL), EH.	431 49	43149	59	4
MEHL (NICHT FUTTERMEHL), GH.	411 71	41171	52	4
MEHL (NICHT FUTTERMEHL), V.	423 37	42300	58	4
MEHL (NICHT FUTTERMEHL), VHV.	429 31	42900	58	4
MEHL (SCHAELEMUEHLENERZEUGNIS), H.	281 50	28100	44	2
MEHLMUELLEREIMASCHINEN UND -ANLAGEN, H.	242 40	24240	23	2
MEHRFACHBEHINDERTE, BERUFSSCHULE FUER (GEBIETSKOERPERSCHAFT)	* 9.. 76	90976	82	7
MEHRFACHBEHINDERTE, BERUFSSCHULE FUER (ORGANISATION OH.E.)	* 8.. 76	89976	82	7
MEHRFACHBEHINDERTE, BERUFSSCHULE FUER (UNTERNEHMEN)	751 54	75154	82	7
MEHRFACHBEHINDERTE, SCHULE DER ALLGEMEINEN AUSBILDUNG FUER BEHINDERTE (GEBIETSKOERPERSCHAFT)	* 9.. 75	90975	82	7
MEHRFACHBEHINDERTE, SCHULE DER ALLGEMEINEN AUSBILDUNG FUER BEHINDERTE (ORGANISATION OH.E.)	* 8.. 75	89975	82	7
MEHRFACHBEHINDERTE, SCHULE DER ALLGEMEINEN AUSBILDUNG FUER BEHINDERTE (UNTERNEHMEN)	751 51	75151	82	7
MEHRKOMONENTENWAEGEEINRICHTUNGEN, H.	242 92	24290	23	2
MEHRSPINDELBOHRKOEPFE FUER DIE METALLBEARBEITUNG, H.	242 10	24210	23	2
MEHRZWECKHALLE, KOMMUNAL	* 9.9 21	90720	90	7
MEHRZWECKHALLEN, BETRIEB (UNTERNEHMEN)	789 51	78950	90	7
MEHRZWECKKRAFTWAGEN (KOMBIWAGEN, AUCH DREIRAEDRIGE; NICHT DREIRAD-LIEFERKRAFTRAEDER), H.	244 10	24410	25	2
MEIEREI (H. VON DAUERMILCH UND MILCHPRAEPARATEN), H.	288 51	28850	44	2
MEIEREI (H. VON SCHMELZKAESE)	288 55	28850	44	2
MEIEREI (NICHT H. VON DAUERMILCH, MILCHPRAEPARATEN UND SCHMELZKAESE)	288 10	28810	44	2
MEINUNGSBEFRAGUNG, -FORSCHUNG	789 10	78910	86	7
MEISTERSCHULE, FACHSCHULE (GEBIETSKOERPERSCHAFT)	* 9.. 76	90976	82	7
MEISTERSCHULE, FACHSCHULE (ORGANISATION OH.E.)	* 8.. 76	89976	82	7
MEISTERSCHULE, FACHSCHULE (UNTERNEHMEN)	751 54	75154	82	7
MELASSE, GH.	401 14	40110	50	4
MELASSE, H.	285 00	28500	44	2
MELASSE, V.	421 11	42100	58	4
MELDEART, -STELLE, (EINWOHNER-)	* 9.2 45	90100	97	9
MELDER, MELDERELAIS, H.	250 61	25060	30	2
MELIORATIONSARBEITEN	300 71	30071	46	3
MELKEIMER AUS NE-METALLBLECH, H.	256 66	25666	32	2
MELKEIMER AUS STAHLBLECH, H.	256 05	25600	32	2

BETRIEBS- UND AEWNLICHE BENENNUNGEN	WZ- NUMMER 1979	AZ- SIGNIERNUMMER	BZ-	BZ-
MELKEIMER, GH.	413 18	41317	54	4
MELKEIMER, V.	425 11	42500	58	4
MELKEREI, (LOHN-)	* 017 00	02900	01	0
MELKMASCHINEN UND -ANLAGEN, GH.	416 20	41620	55	4
MELKMASCHINEN UND -ANLAGEN, H.	242 30	24230	23	2
MELKMASCHINEN UND -ANLAGEN, V.	427 45	42700	58	4
MELLON BANK N.A. ZWEIGNIEDERLASSUNG FRANKFURT AM MAIN	601 50	60100	73	6
MEMBRANEN AUS LEDER, H.	271 04	27100	38	2
MEMBRANFILTER FUER FILTERPRESSEN, H.	242 40	24240	23	2
MENAGERIE (SCHAU- UND FAHRGESCHAFT)	755 91	75593	83	7
MENNONITENGEMEINDE	* 811 10	81100	94	8
MENSA (GEBIETSKOERPEPSCHAFT)	* 9.. 57	90957	76	7
MENSA (ORGANISATION OH.F.)	* 8.. 57	89957	76	7
MENSA (UNTERNEHMEN)	715 00	71500	76	7
MERCERISIERANSTALT, TEXTILVEREDLUNG	275 70	27570	40	2
MERCK, FINK & CO (PRIVATBANKHAUS)	601 70	60100	73	6
MERCK, H.J., & CO (PRIVATBANKHAUS)	601 70	60100	73	6
MERGELTON, GEW.	221 45	22190	15	2
MERKUR TEILZAHLUNGS-BANK GMBH & CO KG	605 00	60500	73	6
MERKUR-RANK HOROWICZ KG	601 70	60100	73	6
MESS- UND REGELGERAETE (NICHT ELEKTRISCHE), H.	252 51	25250	31	2
MESS-, PRUEF-, REGEL- UND STEUERUNGSGERAETE UND -EINRICHTUNGEN, ELEKTRISCHE, EH.	434 11	43411	61	4
MESS-, PRUEF-, REGEL- UND STEUERUNGSGERAETE UND -EINRICHTUNGEN, ELEKTRISCHE, GH.	413 20	41320	54	4
MESS-, PRUEF-, REGEL- UND STEUERUNGSGERAETE UND -EINRICHTUNGEN, ELEKTRISCHE, H.	250 61	25060	30	2
MESS-, PRUEF-, REGEL- UND STEUERUNGSGERAETE UND -EINRICHTUNGEN, ELEKTRISCHE, MONTAGE (INSTALLATION) ..	250 80	25080	30	2
MESS-, PRUEF-, REGEL- UND STEUERUNGSGERAETE UND -EINRICHTUNGEN, ELEKTRISCHE, V.	425 15	42500	58	4
MESS-, PRUEF-, REGEL- UND STEUERUNGSGERAETE UND -EINRICHTUNGEN, ELEKTRISCHE, VHV.	429 54	42900	58	4
MESSEGESELLSCHAFT (UNTERNEHMEN)	789 51	78950	90	7
MESSEGESTALTUNG, -ARCHITEKTUR UND -BAU	787 19	78700	88	7
MESSEHALLE, -HAUS, -SCHAU (KOMMUNAL)	* 9.9 21	90720	90	7
MESSEHALLEN, BETRIEB (UNTERNEHMEN)	789 51	78950	90	7
MESSER (NICHT MASCHINENMESSER FUER LANDMASCHINEN), V.	425 11	42500	58	4
MESSER (NICHT MESSER FUER DIE LANDWIRTSCHAFT, MASCHINENMESSER), H.	256 21	25620	32	2
MESSER (NICHT MESSER FUER GARTEN, LAND- UND FORSTWIRTSCHAFT, MASCHINENMESSER), EH.	433 17	43317	61	4
MESSER (NICHT MESSER FUER GARTEN, LAND- UND FORSTWIRTSCHAFT, MASCHINENMESSER), GH.	413 15	41315	54	4
MESSER FUER GARTEN, LAND- UND FORSTWIRTSCHAFT, EH.	433 15	43315	61	4
MESSEP FUER GARTEN, LAND- UND FORSTWIRTSCHAFT, GH.	413 18	41317	54	4
MESSER FUER GARTEN, LAND- UND FORSTWIRTSCHAFT, V.	425 11	42500	58	4
MESSER, LANDWIRTSCHAFTLICHE, H.	256 05	25600	32	2
MESSERFURNIERE, GH.	407 17	40710	50	4
MESSERFURNIERE, H.	260 53	26053	34	2
MESSERFURNIERE, V.	422 84	42200	58	4
MESSERKLINGEN FUER PESTECKE, GESCHLIFFENE, H.	256 21	25620	32	2
MESSEKOEPE (MASCHINEN- UND PRAEZISIONSWERKZEUGE FUER DIE METALL- UND WERKSTOFFBEARBEITUNG), H.	242 10	24210	23	2
MESSEKOEPE (NICHT MASCHINEN- UND PRAEZISIONSWERKZEUGE FUER DIE METALL- UND WERKSTOFFBEARBEITUNG), H.	256 01	25600	32	2
MESSERSCHAERFGERAETE, EH.	433 17	43317	61	4
MESSERSCHAERFGERAETE, GH.	413 15	41315	54	4
MESSERSCHAERFGERAETE, V.	425 11	42500	58	4
MESSERSCHLAEGEREI (H. VON MESSERN)	256 21	25620	32	2
MESSERSCHLEIFEREI (SOWEIT NICHT ZUR PRODUKTION GEMOEREND)	239 14	23914	21	2

MESSERSCHMIEDE

BETRIEBS- UND AEHLICHE BENENNUNGEN	WZ- NUMMER 1979	AZ- SIGNIERNUMMER	BZ-	
MESSERSCHMIEDE	256 21	25620	32	2
MESSEWESEN (UNTERNEHMEN)	789 51	78950	90	7
MESSEWESEN, KOMMUNAL	* 9.9 21	90720	90	7
MESSGERAETE UND -INSTRUMENTE FUER DIE NACHRICHTENTECHNIK, ELEKTRISCHE (AUCH MESS- UND UEBERWACHUNGSGERAETE FUER DEN FUNKWEITVERKEHR UND FUER DIE FUNKFERNMELDETECHNIK), H.	250 61	25060	30	2
MESSGERAETE UND -INSTRUMENTE, ELEKTRISCHE, H.	250 61	25060	30	2
MESSGERAETE UND -INSTRUMENTE, FEINMECHANISCHE (MIT OPTISCHER VORRICHTUNG), H.	252 11	25211	31	2
MESSGERAETE UND -INSTRUMENTE, FEINMECHANISCHE (OHNE OPTISCHE VORRICHTUNG), H.	252 55	25250	31	2
MESSGERAETE UND -INSTRUMENTE, FEINMECHANISCHE, EH.	439 45	43945	65	4
MESSGERAETE UND -INSTRUMENTE, FEINMECHANISCHE, GH.	414 35	41430	54	4
MESSGERAETE UND -INSTRUMENTE, FEINMECHANISCHE, V.	426 35	42600	58	4
MESSINGHALBFABRIKATE, H.	233 50	23300	18	2
MESSENDER UND -EMPPFAENGER, H.	250 61	25060	30	2
MESSUHREN, H.	252 55	25250	31	2
MESSUMFORMER FUER PHYSIKALISCHE GROESSEN (ELEKTRISCHE, ELEKTRONISCHE), H.	250 61	25060	30	2
MESSUMFORMER FUER PHYSIKALISCHE GROESSEN, MECHANISCHE, H.	252 51	25250	31	2
MESSWANDLER (TRANSFORMATOREN), H.	250 34	25030	30	2
MESSZEUGE FUER HANDWERKER, EINFACHE, H.	256 01	25600	32	2
METALL-, EISEN- UND KUNSTSTOFFWAREN, O.A.S., EH.	433 11	43311	61	4
METALL-, EISEN- UND KUNSTSTOFFWAREN, O.A.S., GH.	413 11	41311	54	4
METALLBE- UND -VERARBEITUNGSMASCHINEN, EH.	439 91	43991	65	4
METALLBE- UND -VERARBEITUNGSMASCHINEN, GH.	416 41	41641	55	4
METALLBE- UND -VERARBEITUNGSMASCHINEN, V.	427 47	42700	58	4
METALLBEARBEITUNGSABFAELLE (NE-METALLE), GH.	408 35	40830	51	4
METALLBEARBEITUNGSABFAELLE (NE-METALLE), V.	428 70	42800	58	4
METALLBEARBEITUNGSMASCHINEN (NICHT ELEKTROWERKZEUGE BIS 2 KW, MAEMESSERSCHLEIFMASCHINEN, SONDERMASCHINEN FUER BLECHPACKUNGEN, HANDHEBELBLECHSCHEREN UND -LOCHSTANZEN), H.	242 10	24210	23	2
METALLDAECHER AUS STAHL UND LEICHTMETALL, H.	240 10	24000	22	2
METALLDRAHT, (NE-), H.	233 50	23300	18	2
METALLDUENGER (SPURENNAHRSTOFFDUENGER), EH.	439 20	43920	65	4
METALLDUENGER (SPURENNAHRSTOFFDUENGER), GH.	401 17	40110	50	4
METALLDUENGER (SPURENNAHRSTOFFDUENGER), H.	200 10	20010	11	2
METALLDUENGER (SPURENNAHRSTOFFDUENGER), V.	421 11	42100	58	4
METALLE, (NE-), GH.	406 71	40600	50	4
METALLE, (NE-), V.	422 60	42200	58	4
METALLENTFETTUNGS-, -REINIGUNGSANLAGEN, H.	242 40	24240	23	2
METALLFARBEN, H.	200 21	20020	11	2
METALLFENSTER, -TUEREN AUS STAHL- UND LEICHTMETALLPROFILIEN (NICHT AUS GEFALZTEN STAHLBLECHPROFILIEN), H.	240 30	24000	22	2
METALLGESELLSCHAFT AG (BANKABTEILUNG)	601 30	60100	73	6
METALLGIESSEREI (EISEN-, STAHL- UND TEMPERGIESSEREI)	234 00	23400	19	2
METALLGIESSEREI, (NE-)	236 00	23600	19	2
METALLGUMMIVERBINDUNGEN, EH.	439 91	43991	65	4
METALLGUMMIVERBINDUNGEN, GH.	416 65	41660	55	4
METALLGUMMIVERBINDUNGEN, H.	213 50	21350	14	2
METALLGUMMIVERBINDUNGEN, V.	427 75	42700	58	4
METALLHALBZEUG, (NE-; NICHT DENTALMETALLHALBZEUG), GH.	406 75	40600	50	4
METALLHALBZEUG, (NE-; NICHT DENTALMETALLHALBZEUG), V.	422 60	42200	58	4
METALLHALBZEUG, NE- (NICHT NE-METALLGUSS, BAENDER AUS ALUMINIUM BIS UNTER 0,25MM STAERKE UND FOLIEN AUS UNEDLEN METALLEN), H.	233 50	23300	18	2
METALLHUETTE (GEW. VON NE-LEICHTMETALLEN)	233 11	23300	18	2
METALLHUETTE (GEW. VON NE-SCHWERMETALLEN)	233 14	23300	18	2
METALLISIERUNG (METALLVEREDLUNG, SOWEIT NICHT ZUR PRODUKTION GEGHOEREND)	238 70	23870	21	2

BETRIEBS- UND AEBNHLICHE BENENNUNGEN	WZ- NUMMER 1979	AZ- SIGNIFERNUMMER	BZ- SIGNIFERNUMMER	
METALLKNOEPFE (AUCH STOFFBEZOGENE WAESCHKNOEPFE), H.	256 91	25690	32	2
METALLKOFFER AUS NE-METALLBLECH, H.	256 66	25666	32	2
METALLKOLLIANHAENGER, H.	256 95	25690	32	2
METALLKREISSAEGEBLAETTER, H.	256 01	25600	32	2
METALLKUNSTWERKSTAETTE (H. VON GALANTERIEWAREN)	256 89	25690	32	2
METALLKUNSTWERKSTAETTE (SCHLOSSEREI, SOWEIT NICHT ZUR PRODUKTION GEMOEREND)	239 11	23911	21	2
METALLKURZWAREN (NICHT DRAHTNAEGEL UND -STIFTE, DAMENTASCHENBUEGEL, -VERSCHLUESSE UND -ORNAMENTE, LEICHTE PRESS-, ZIEH- UND STANZTEILE, MUENZEN, MEDAILLEN, ORDEN UND PLAKETTEN), H.	256 91	25690	32	2
METALLKURZWAREN, EH.	433 13	43313	61	4
METALLKURZWAREN, GH.	413 14	41317	54	4
METALLKURZWAREN, V.	425 11	42500	58	4
METALLMOEBEL (MEDIZINISCHE; NICHT DENTALMEDIZINISCHE), GH.	418 35	41830	56	4
METALLMOEBEL (NICHT BUERO-, SANITAETS-, GARTEN- UND CAMPINGMOEBEL), EH.	433 40	43340	61	4
METALLMOEBEL (NICHT SANITAETS-, GARTEN- UND CAMPINGMOEBEL), GH.	413 60	41360	54	4
METALLMOEBEL (NICHT SANITAETS-, GARTEN- UND CAMPINGMOEBEL), V.	425 60	42500	58	4
METALLMOEBEL AUS STAHLBLECH (NICHT OPERATIONSSTUEHLE UND -TISCHE), H.	256 71	25670	32	2
METALLMOEBEL, DENTALMEDIZINISCHE, GH.	418 31	41830	56	4
METALLMOEBEL, MEDIZINISCHE, V.	428 14	42800	58	4
METALLOXYDE, -HYDROXYDE, -PEROXYDE, H.	200 10	20010	11	2
METALLPAPIER UND -KARTON, H.	264 61	26400	36	2
METALLPORZELLAN, H.	224 45	22440	17	2
METALLPRESSWERK (H. VON PRESSWERKSERZEUGNISSEN AUS EISEN ODER STAHL), H.	232 00	23200	21	2
METALLPRUEFMASCHINEN, GH.	416 49	41649	55	4
METALLPRUEFMASCHINEN, H.	242 92	24290	23	2
METALLPRUEFMASCHINEN, V.	427 47	42700	58	4
METALLPULVER, -GRANALIEN, -GRIESS UND -STAUB, NE-; NICHT DURCH MECHANISCHE ZERKLEINERUNG HERGESTELLT, GEW. (NE-SCHWERMETALLHUETTEN)	233 14	23300	18	2
METALLPULVER, -GRANALIEN, -GRIESS UND -STAUB, NE-; NICHT DURCH MECHANISCHE ZERKLEINERUNG HERGESTELLT, GEW. (NE-METALLUMSCHMELZWERKE)	233 17	23300	18	2
METALLPULVER, -GRANALIEN, -GRIESS UND -STAUB, NE-; NICHT DURCH MECHANISCHE ZERKLEINERUNG HERGESTELLT, GEW. (NE-LEICHTMETALLHUETTEN)	233 11	23300	18	2
METALLPULVER, -GRIESS UND -PASTE AUS NE-METALL, DURCH MECHANISCHE ZERKLEINERUNG HERGESTELLT, H.	256 87	25690	32	2
METALLPUTZMITTEL, H.	200 39	20039	11	2
METALLSALZE UND -PERSALZE DER ANORGANISCHEN SAEUREN, H.	200 10	20010	11	2
METALLSCHILDER AUS NE-METALLBLECH, H.	256 66	25666	32	2
METALLSCHLAEUCHE, H.	256 50	25650	32	2
METALLSCHLEIFEREI (SOWEIT NICHT ZUR PRODUKTION GEMOEREND)	239 14	23914	21	2
METALLSCHMELZWERK (NE-METALLERZEUGUNG)	233 17	23300	18	2
METALLSPIELWAREN (NICHT SPIELZEUGTRANSFORMATOREN ODER SPIELZEUGELEKTROMOTOREN), H.	258 31	25830	33	2
METALLSPIELWAREN, EH.	439 61	43961	65	4
METALLSPIELWAREN, GH.	414 94	41494	54	4
METALLSPIELWAREN, V.	426 70	42600	58	4
METALLSPRITZEREI (METALLVEREDLUNG, SOWEIT NICHT ZUR PRODUKTION GEMOEREND)	238 70	23870	21	2
METALLSTOPFBUCHSENPACKUNGEN, H.	242 92	24290	23	2
METALLTHERMOMETER, H.	252 51	25250	31	2
METALLTOPFREINIGER, H.	256 89	25690	32	2
METALLTUCHWEBSTUEHLE, H.	242 10	24210	23	2
METALLTUECHER, EH.	439 91	43991	65	4
METALLTUECHER, GH.	416 65	41660	55	4
METALLTUECHER, H.	237 40	23700	20	2
METALLTUECHER, V.	427 75	42700	58	4
METALLVERBINDUNGEN, CHEMISCHE, H.	200 10	20010	11	2
METALLVEREDLUNG (SOWEIT NICHT ZUR PRODUKTION GEMOEREND)	238 70	23870	21	2

BETRIEBS- UND AEMNLICHE BENENNUNGEN	WZ- NUMMER 1979	AZ- STUERNUMMER	BZ-	
METALLZIEHEREI (STABZIEHEREI)	237 10	23700	20	2
METEOROLOGISCHE GERAETE, EH.	439 45	43945	65	4
METEOROLOGISCHE GERAETE, GH.	414 35	41430	54	4
METEOROLOGISCHE GERAETE, H.	252 55	25250	31	2
METEOROLOGISCHE GERAETE, V.	426 35	42600	58	4
METEOROLOGISCHE STATION (GEBIETSKOERPERSCHAFT)	* 9.. 74	90974	82	7
METEOROLOGISCHE STATION (ORGANISATION OH.E.)	* 8.. 74	89974	82	7
METERWARE AUS TEXTILEM MATERIAL (HEINTEXTILIEN), EH.	432 71	43275	60	4
METERWARE AUS TEXTILEM MATERIAL (HEINTEXTILIEN), GH.	412 71	41270	53	4
METERWARE AUS TEXTILEM MATERIAL (HEINTEXTILIEN), V.	424 61	42400	58	4
METERWARE FUER BEKLEIDUNG (GEWEBT, GEWIRKT ODER GESTRICKT), EH.	432 20	43220	60	4
METERWARE FUER BEKLEIDUNG (GEWEBT, GEWIRKT ODER GESTRICKT), GH.	412 20	41220	53	4
METERWARE FUER BEKLEIDUNG (GEWEBT, GEWIRKT ODER GESTRICKT), V.	424 20	42400	58	4
METERWARE FUER BEKLEIDUNG (GEWEBT, GEWIRKT ODER GESTRICKT), VHV.	429 49	42900	58	4
METERWARE FUER HAUS-, TISCH- UND BETTWAESCHE, EH.	432 20	43220	60	4
METERWARE FUER HAUS-, TISCH- UND BETTWAESCHE, GH.	412 20	41220	53	4
METERWARE FUER HAUS-, TISCH- UND BETTWAESCHE, H.	275 32	27530	40	2
METERWARE FUER HAUS-, TISCH-, BETTWAESCHE, V.	424 20	42400	58	4
METHANGAS AUS DER ROEHLVERARBEITUNG, H.	205 10	20500	13	2
METHANGAS AUS DER WEITERVERARBEITUNG VON MINERALOELDERIVATEN, H.	205 30	20500	13	2
METHANOL, H.	200 10	20010	11	2
METHODISTENKIRCHE	* 811 10	81100	94	8
METHYLALKOHOL, H.	200 10	20010	11	2
METRONOME, H.	258 15	25815	33	2
METZGERBANK-EGEDEM EIN- UND VERKAUFSGENOSSENSCHAFT DER METZGERMEISTER EG-KG	603 40	60340	73	6
METZGEREI (FLEISCHEREI; NICHT PFERDEFLEISCHEREI)	291 44	29145	42	2
METZLER, B., SEEL. SOHN & CO (PRIVATBANKHAUS)	601 70	60100	73	6
MHD-GENERATOREN (MAGNETOHYDRODYNAMISCHE GENERATOREN; ELEKTROPHYSIKALISCHE GERAETE UND EINRICHTUNGEN FUER INDUSTRIELLE ANWENDUNGEN), H.	250 37	25030	30	2
MIEDERWAREN (NICHT MEDIZINISCHE LEIBBINDEN), EH.	432 45	43247	60	4
MIEDERWAREN (NICHT MEDIZINISCHE LEIBBINDEN), GH.	412 41	41240	53	4
MIEDERWAREN (NICHT MEDIZINISCHE LEIBBINDEN), H. (MASSANFERTIGUNG)	276 28	27629	41	2
MIEDERWAREN (NICHT MEDIZINISCHE LEIBBINDEN), H. (SERIENFERTIGUNG)	276 27	27629	41	2
MIEDERWAREN (NICHT MEDIZINISCHE LEIBBINDEN), V.	424 50	42400	58	4
MIEDERWAREN (NICHT MEDIZINISCHE LEIBBINDEN), VHV.	429 41	42900	58	4
MIETBUECHEREI, NICHT WISSENSCHAFTLICHE BIBLIOTHEK (GEBIETSKOERPERSCHAFT)	* 9.. 85	90985	83	7
MIETBUECHEREI, NICHT WISSENSCHAFTLICHE BIBLIOTHEK (ORGANISATION OH.E.)	* 8.. 85	89985	83	7
MIETBUECHEREI, NICHT WISSENSCHAFTLICHE BIBLIOTHEK (UNTERNEHMEN)	755 70	75570	83	7
MIETENZUDECKMASCHINEN, H.	242 30	24230	23	2
MIETERBUND, -VEREIN	* 817 2	81700	94	8
MIETWAGENBETRIEB (VERMIETUNG VON KRAFTFAHRZEUGEN AN SELBSTFAHRER)	791 50	79150	91	7
MIETWAGENBETRIEB (VERMIETUNG VON PERSONENKRAFTWAGEN MIT FAHRER)	512 50	51250	68	5
MIETWASCHKUECHE	731 11	73120	78	7
MIGROS BANK AG	601 30	60100	73	6
MIKROFICHES, H.	268 40	26840	37	2
MIKROFILMAUFNAHME-, -ENTWICKLUNGS-, -LESE-, -RUECKVERGROESSERUNGS- UND -WIEDERGABEGERAETE, H.	252 20	25220	31	2
MIKROFILMAUFNAHME-, -ENTWICKLUNGS-, -LESE-, -RUECKVERGROESSERUNGS- UND -WIEDERGABEGERAETE, V.	427 47	42700	58	4
MIKROFILMAUFNAHME-, -ENTWICKLUNGS-, -LESE-, -RUECKVERGROESSERUNGS- UND -WIEDERGABEGERAETE, GH.	416 44	41644	55	4
MIKROFILMAUFNAHME-, -ENTWICKLUNGS-, -LESE-, -RUECKVERGROESSERUNGS- UND -WIEDERGABEGERAETE, EH.	435 60	43560	62	4
MIKROFILME, BELICHTETE UND ENTWICKELTE, H.	268 40	26840	37	2
MIKROFILME, EH.	435 60	43560	62	4

BETRIEBS- UND AEHNLICHE BENENNUNGEN	VZ- NUMMER 1979	AZ- SIGNIERNUMMER	BZ- NUMMER	
MIKROFILME, GH.	416 44	41644	55	4
MIKROFILME, UNBELICHTETE, H.	200 35	20035	11	2
MIKROFILME, V.	427 47	42700	58	4
MIKROFONE (GERAETE UND EINRICHTUNGEN DER FERNSPRECHTECHNIK), H.	250 61	25060	30	2
MIKROFONE (PHONOTECHNISCHE GERAETE), EH.	434 40	43440	61	4
MIKROFONE (PHONOTECHNISCHE GERAETE), GH.	413 71	41371	54	4
MIKROFONE (PHONOTECHNISCHE GERAETE), H.	250 71	25070	30	2
MIKROFONE (PHONOTECHNISCHE GERAETE), V.	425 71	42500	58	4
MIKROFOTOGRAFISCHE GERAETE, H.	252 11	25211	31	2
MIKROGLASPERLEN, H.	227 71	22770	17	2
MIKROMETER, H.	252 55	25250	31	2
MIKRONEBENAPPARATE, H.	252 11	25211	31	2
MIKROPROJEKTIONSGERAETE, H.	252 11	25211	31	2
MIKROSKOPE (NICHT ELEKTRONEN- UND PROTONENMIKROSKOPE), EH.	439 45	43945	65	4
MIKROSKOPE (NICHT ELEKTRONEN- UND PROTONENMIKROSKOPE), GH.	414 35	41430	54	4
MIKROSKOPE (NICHT ELEKTRONEN- UND PROTONENMIKROSKOPE), H.	252 11	25211	31	2
MIKROSKOPE (NICHT ELEKTRONEN- UND PROTONENMIKROSKOPE), V.	426 35	42600	58	4
MIKROSKOPE (NICHT ELEKTRONEN- UND PROTONENMIKROSKOPE), VHV.	429 60	42900	58	4
MIKROTOME, H.	252 11	25211	31	2
MIKROWELLENHERDE FUER DEN HAUSHALT, EH.	434 15	43415	61	4
MIKROWELLENHERDE FUER DEN HAUSHALT, GH.	413 20	41320	54	4
MIKROWELLENHERDE FUER DEN HAUSHALT, H.	250 50	25050	30	2
MIKROWELLENHERDE FUER DEN HAUSHALT, V.	425 15	42500	58	4
MILANSEMASCHINEN, H.	242 60	24260	23	2
MILCH (KUHMILCH), ROM, ERZE.	* 011 21	02100	01	0
MILCH, BEARBEITUNG ZU DAUERMILCH.	288 51	28850	44	2
MILCH, BEARBEITUNG ZU TRINKMILCH (NICHT DAUERMILCH).	288 10	28810	44	2
MILCH, EH.	431 41	43141	59	4
MILCH, GH.	411 41	41140	52	4
MILCH, V.	423 34	42300	58	4
MILCHBACKWAREN, H. (BAECKEREI).	284 51	28451	44	2
MILCHBACKWAREN, H. (BROT- UND BACKWARENINDUSTRIE).	284 10	28410	44	2
MILCHBAR, ALS TRINKHALLE BETRIEBEN.	713 97	71398	76	7
MILCHERZEUGNISSE (AUCH TIEFGEFRORENE; NICHT DIAETETISCHE, NICHT SPEISEEIS), EH.	431 41	43141	59	4
MILCHERZEUGNISSE (AUCH TIEFGEFRORENE; NICHT DIAETETISCHE, NICHT SPEISEEIS), GH.	411 41	41140	52	4
MILCHERZEUGNISSE (AUCH TIEFGEFRORENE; NICHT DIAETETISCHE, NICHT SPEISEEIS), V.	423 34	42300	58	4
MILCHERZEUGNISSE, DIAETETISCHE, EH.	431 49	43149	59	4
MILCHERZEUGNISSE, DIAETETISCHE, GH.	411 79	41179	52	4
MILCHERZEUGNISSE, DIAETETISCHE, V.	423 37	42300	58	4
MILCHKONTROLLEUR (UNTERNEHMEN).	781 99	78190	86	7
MILCHKONTROLLVERBAND, -VEREIN, -RING.	* 834 10	83400	95	8
MILCHKUEHE (NICHT AMMEN- ODER MUTTERKUEHE), HALTUNG UND/ODER ZUCHT.	* 011 21	02100	01	0
MILCHKUEHLER, -ZENTRIFUGEN UND -ERHITZER, H.	242 30	24230	23	2
MILCHKUEHLER, -ZENTRIFUGEN UND -ERHITZER, GH.	416 57	41650	55	4
MILCHKUEHLER, -ZENTRIFUGEN UND -ERHITZER, V.	427 71	42700	58	4
MILCHLEISTUNGSPRUEFSTELLE (ORGANISATION OH.E.).	* 834 10	83400	95	8
MILCHLEISTUNGSPRUEFSTELLE (UNTERNEHMEN).	781 99	78190	86	7
MILCHMISCHGETRAENKE, EH.	431 41	43141	59	4
MILCHMISCHGETRAENKE, GH.	411 41	41140	52	4
MILCHMISCHGETRAENKE, H.	288 10	28810	44	2
MILCHMISCHGETRAENKE, V.	423 34	42300	58	4

MILCHNAEHRMITTEL

BETRIEBS- UND AEHMLICHE BENENNUNGEN	VZ- NUMMER 1979	AZ- SIGNIERNUMMER	BZ-	
MILCHNAEHRMITTEL FUER SAEUGLINGS- UND KINDER, H.	296 30	29630	44	2
MILCHPRAEPARATE, H.	288 51	28850	44	2
MILCHPRUEFRING (UNTERNEHMEN)	781 99	78190	86	7
MILCHPULVER, EH.	431 41	43141	59	4
MILCHPULVER, GH.	411 41	41140	52	4
MILCHPULVER, H.	288 51	28850	44	2
MILCHPULVER, V.	423 34	42300	58	4
MILCHPUMPEN, H.	242 92	24290	23	2
MILCHSAMMELSTELLE	288 10	28810	44	2
MILCHTANKS FUER MOLKEREIEN, H.	242 30	24230	23	2
MILCHTRANSPORTKANNEN AUS KUNSTSTOFF, H.	210 00	21000	14	2
MILCHTRANSPORTKANNEN AUS NE-METALLBLECH, H.	256 66	25666	32	2
MILCHTRANSPORTKANNEN AUS STAHLBLECH, H.	256 50	25650	32	2
MILCHTRANSPORTKANNEN, EH.	433 15	43315	61	4
MILCHTRANSPORTKANNEN, GH.	413 18	41317	54	4
MILCHTRANSPORTKANNEN, V.	425 11	42500	58	4
MILCHVERARBEITUNG (H. VON DAUERMILCH UND MILCHPRAEPARATEN)	288 51	28850	44	2
MILCHVERARBEITUNG (H. VON SCHMELZKAESE)	288 55	28850	44	2
MILCHVERTEILERSTELLE	288 10	28810	44	2
MILCHVERWERTUNG (NICHT H. VON DAUERMILCH, MILCHPRAEPARATEN UND SCHMELZKAESE)	288 10	28810	44	2
MILCHVIEHHALTUNG	* 011 21	02100	01	0
MILCHVIEHHALTUNG UND RINDERMAST, O.A.S.	* 011 28	02100	01	0
MILCHWIRTSCHAFTLICHE GERAETE (NICHT AUS NE-METALLBLECHEN, STAHLBLECH), H.	242 30	24230	23	2
MILCHWIRTSCHAFTLICHE GERAETE AUS NE-METALLBLECH, H.	256 66	25666	32	2
MILCHWIRTSCHAFTLICHE GERAETE AUS STAHLBLECH, H.	256 50	25650	32	2
MILCHWIRTSCHAFTLICHE MASCHINEN FUER DIE LANDWIRTSCHAFT UND FUER MOLKEREIEN (NICHT MILCHPUMPEN), H.	242 30	24230	23	2
MILCHWIRTSCHAFTLICHER VERARBEITUNGSBETRIEB (NICHT H. VON DAUERMILCH, MILCHPRAEPARATEN UND SCHMELZKAESE)	288 10	28810	44	2
MILCHZENTRIFUGEN, H.	242 30	24230	23	2
MILCHZUCKER, H.	288 10	28810	44	2
MILITAERISCHE VERTRETUNG BEI INTERNATIONALEN STAEBEN (BUNDESWEHR)	* 9.1 00	90100	97	9
MILITAERSEELSORGE	* 9.1 00	90100	97	9
MILLIMETERPAPIER, H.	265 21	26530	36	2
MILOCORNERZEUGNISSE, H.	281 50	28100	44	2
MINEN FUER BLEI-, FARB- UND KOPIERSTIFTE (AUCH FUER DREH- UND DRUCKBLEISTIFTE), H.	200 39	20039	11	2
MINEN FUER KUGELSCHREIBER, H.	257 10	25720	33	2
MINERALBAD (GEBIETSKOERPERSCHAFT)	* 9.. 99	90999	85	7
MINERALBAD (ORGANISATION OH.E.)	* 8.. 99	89999	85	7
MINERALBAD (SOZIALVERSICHERUNG)	* 98.. 99	98999	85	7
MINERALBAD (UNTERNEHMEN)	771 59	77159	85	7
MINERALBETON, H.	221 10	22110	15	2
MINERALBRUNNEN (REINES QUELLPRODUKT), GEW.	295 00	29500	43	2
MINERALBRUNNEN UND -WASSER, EH.	431 65	43165	59	4
MINERALBRUNNEN UND -WASSER, GH.	411 87	41180	52	4
MINERALBRUNNEN UND -WASSER, V.	423 65	42300	58	4
MINERALFARBEN UND -PIGMENTE, H.	200 10	20010	11	2
MINERALFUTTER (MISCHFUTTER), H.	297 04	29700	44	2
MINERALISCHE BAUELEMENTE FUER HOCH- UND TIEFBAU, GH.	407 40	40740	50	4
MINERALISCHE BAUELEMENTE FUER HOCH- UND TIEFBAU, V.	422 86	42200	58	4
MINERALISCHE SCHMIERFETTE UND -OELE, GH.	405 70	40570	50	4
MINERALISCHE SCHMIERFETTE UND -OELE, V.	422 57	42200	58	4

BETRIEBS- UND AEHNliche BENENNUNGEN	WZ- NUMMER 1979	AZ- SIGNIFIKANTENNUMMER	BZ- NUMMER	BZ- NUMMER
MINERALISCHE STOFFE (AKTIVIERTE, NATUERLICHE), H.	200 10	20010	11	2
MINERALISCHE UND NICHTMINERALISCHE ISOLIER- UND DAEMMSTOFFE, GH.	4 07 40	40740	50	4
MINERALISCHE UND NICHTMINERALISCHE ISOLIER- UND DAEMMSTOFFE, V.	422 86	42200	58	4
MINERALOELADDITIVE, EH.	439 91	43991	65	4
MINERALOELADDITIVE, GH.	416 61	41660	55	4
MINERALOELADDITIVE, H.	200 27	20020	11	2
MINERALOELADDITIVE, V.	427 73	42700	58	4
MINERALOELAUFBEREITUNGSMASCHINEN, -APPARATE UND -ANLAGEN, H.	242 40	24240	23	2
MINERALOELERZEUGNISSE AUS DER ROHOELVERARBEITUNG, H.	205 10	20500	13	2
MINERALOELERZEUGNISSE AUS DER WEITERVERARBEITUNG VON MINERALOELDERIVATEN, H.	205 30	20500	13	2
MINERALOELERZEUGNISSE UND BRENNSTOFFE, O.A.S., GH.	405 10	40510	50	4
MINERALOELERZEUGNISSE UND BRENNSTOFFE, O.A.S., V.	422 51	42200	58	4
MINERALOELERZEUGNISSE, GH.	405 70	40570	50	4
MINERALOELERZEUGNISSE, V. (NICHT TANKSTELLE)	422 57	42200	58	4
MINERALOELHALBFABRIKATE, H.	205 10	20500	13	2
MINERALOELWIRTSCHAFTSVERBAND	* 834 10	83400	95	8
MINERALWASSER (REINES QUELLPRODUKT), GEW.	295 00	29500	43	2
MINERALWASSER, KUNSTLICHES, H.	295 00	29500	43	2
MINERALWASSERFASCHINEN, H.	242 40	24240	23	2
MINIATURFAHRZEUGE FUER DAS SCHAUSTELLERGEWERBE, H.	258 31	25830	33	2
MINIGOLF-ANLAGE (GEBIETSKOERPERSCHAFT)	* 9.. 86	90986	83	7
MINIGOLF-ANLAGE (ORGANISATION OH.F.)	* 8.. 86	89986	83	7
MINIGOLF-ANLAGE (UNTERNEHMEN)	755 81	75580	83	7
MINISTERIUM, (BUNDES-, LANDES-, STAATS-)	* 9.0 15	90100	97	9
MINISTEPRAESIDENT (PUERO)	* 9.0 15	90100	97	9
MISCHBINDER AUS KALK (NICHT MOERTEL), H.	222 21	22220	16	2
MISCHDUENGER, (TORF-), H.	118 50	11850	10	1
MISCHDUENGER, CHEMISCH, H.	200 10	20010	11	2
MISCHEP FUER GUMMI UND KUNSTSTOFF, H.	242 40	24240	23	2
MISCHFUTTEP AUS ORGANISCHEN STOFFEN ODER MIT MINERALISCHEN BESTANDTEILEN, H.	297 04	29700	44	2
MISCHGUT, BITUMINOES, H.	222 90	22290	16	2
MISCHGUTEINLASS (STRASSENBAU)	300 75	30075	46	3
MISCHKALK, H.	222 21	22220	16	2
MISCHKONSERVEN, H. (FLEISCHEREI; NICHT PFERDEFLEISCHEREI)	291 44	29145	42	2
MISCHKONSERVEN, H. (FLEISCHWARENINDUSTRIE; NICHT TALGSCHMELZE, SCHMALZSIEDEREI)	291 41	29141	44	2
MISCHMASCHINEN FUER DIE CHEMISCHE UND VERWANDTE INDUSTRIE, H.	242 40	24240	23	2
MISCHPOLYMERISATE, H.	200 10	20010	11	2
MISCHSIPUP, GH.	411 36	41130	52	4
MISCHSIRUP, H.	287 09	28700	44	2
MISCHSIRUP, V.	423 33	42300	58	4
MISCHUNG, (FILM-)	755 20	75520	83	7
MISCHUNGEN AUS KAFFEE, KAFFEEMITTELN UND/ODER KAFFEE-EXTRAKTEN, H.	296 15	29610	44	2
MISSION DER BUNDESREPUBLIK DEUTSCHLAND	* 9.0 40	90100	97	9
MISSION EINES FREMDEN STAATES IN DER BUNDESREPUBLIK DEUTSCHLAND	* 990 01		99	9
MISSIONSGESELLSCHAFT (NICHT WOHLFAHRTSPFLEGE)	* 811 10	81100	94	8
MISSIONSGESELLSCHAFT (WOHLFAHRTSPFLEGE)	* 812 1	81210	94	8
MISSIONSHAUS	* 811 10	81100	94	8
MISSIONSSCHULE (ORGANISATION OH.E.)	* 8.. 79	89979	82	7
MITFAHRERZENTRALE	555 90	55590	72	5
MITSUBISHI BANK, LTD., THE, NIEDERLASSUNG DUESSELDORF	601 50	60100	73	6
MITSUI BANK LIMITED, THE, FILIALE DUESSELDORF	601 50	60100	73	6

BETRIEBS- UND AEBNLIICHE BENENNUNGEN	WZ- NUMMER 1979	AZ- SIGNIERNUMMER	BZ- SIGNIERNUMMER	
MITTAGSTISCH (SPEISEWIRTSCHAFT)	713 11	71311	76	7
MITTEILUNGSBLAETTER, AMTLICHE, VERLAG	760 59	76050	84	7
MITTELAGEN (SPERRHOLZ), H.	260 55	26058	34	2
MITTELEUROPAEISCHE HANDELSBANK AG	601 30	60100	73	6
MITTELSTAENDISCHE KREDITBANK EG	603 40	60340	73	6
MITTELSTANDSKREDITBANK AG	603 40	60340	73	6
MIXGERAETE FUER DEN HAUSHALT, ELEKTRISCHE, EH.	434 11	43411	61	4
MIXGERAETE FUER DEN HAUSHALT, ELEKTRISCHE, GH.	413 20	41320	54	4
MIXGERAETE FUER DEN HAUSHALT, ELEKTRISCHE, H.	250 50	25050	30	2
MIXGERAETE FUER DEN HAUSHALT, ELEKTRISCHE, V.	425 15	42500	58	4
MKB MITTLRHEINISCHE BANK GMBH	605 00	60500	73	6
MOBILIAVERSICHERUNG	614 01	61400	74	6
MOBILKRANVERMIETUNG, -VERLEIH	791 60	79160	91	7
MODE- UND MUSTERZEICHNEN (HILFSARBEITEN AN ERZEUGNISSEN DES BEKLEIDUNGSGEWERBES)	276 50	27650	41	2
MODE- UND PHANTASIESCHMUCK AUS UNEDLEN METALLEN (AUCH VERSILBERT, VERGOLDET ODER PLATINIERT), H.	258 97	25898	33	2
MODEBERATUNG (WIRTSCHAFTLICHE UNTERNEHMENSBERATUNG)	781 99	78190	86	7
MODELL, (MALER-), SELBSTAENDIG	755 44	75545	83	7
MODELLE (GIPSFIGURENMODELLE), H.	222 41	22240	16	2
MODELLE AUS HOLZ, H.	261 31	26132	34	2
MODELLE FUER GIESSEREIEN (NICHT HOLZMODELLE, DRUCKGUSSWERKZEUGE FUER LEICHT- UND SCHWERMETALLE), H. ..	242 21	24220	23	2
MODELLE, CHEMISCHE, PHYSIKALISCHE UND TECHNOLOGISCHE, H.	252 55	25250	31	2
MODELLGIPS, H.	222 25	22220	16	2
MODELLIERBOGEN (DRUCKEREIERZEUGNIS), H.	268 15	26810	37	2
MODELLSCHREINEREI	261 31	26132	34	2
MODENSCHAU	787 19	78700	88	7
MODESALON, MASSANFERTIGUNG VON OBERBEKLEIDUNG FUER DAMEN UND KINDER (NICHT MASSKONFEKTION)	276 16	27616	41	2
MODESALON, MASSANFERTIGUNG VON OBERBEKLEIDUNG FUER HERREN (NICHT MASSKONFEKTION)	276 12	27612	41	2
MODESCHMUCK, EH.	439 50	43950	65	4
MODESCHMUCK, GH.	414 65	41460	54	4
MODESCHMUCK, H.	258 97	25898	33	2
MODESCHMUCK, V.	426 60	42600	58	4
MODEWAREN (BEKLEIDUNGSZUBEHOER), EH.	432 41	43247	60	4
MODEWAREN (BEKLEIDUNGSZUBEHOER), GH.	412 50	41250	53	4
MODEWAREN (BEKLEIDUNGSZUBEHOER), V.	424 34	42400	58	4
MODEWAREN (BEKLEIDUNGSZUBEHOER), VHV.	429 45	42900	58	4
MODEZEICHNEREI (HILFSBETRIEB DES TEXTILGEWERBES)	275 95	27590	40	2
MODEZEITSCHRIFTEN, EH.	435 45	43540	62	4
MODEZEITSCHRIFTEN, GH.	419 45	41940	57	4
MODEZEITSCHRIFTEN, V.	428 57	42800	58	4
MODEZEITSCHRIFTEN, VHV.	429 81	42900	58	4
MODEZEITSCHRIFTENVERLAG	760 51	76050	84	7
MOEBEL (MEDIZINISCHE; NICHT DENTALMEDIZINISCHE), GH.	418 35	41830	56	4
MOEBEL (NICHT BUERO-, SANITAETS-, GARTEN- UND CAMPINGMOEBEL, KORBMOEBEL, ANTIKE MOEBEL, GEBRAUCHTE MOEBEL), EH.	433 40	43340	61	4
MOEBEL (NICHT SANITAETS-, GARTEN- UND CAMPINGMOEBEL, KORBMOEBEL), GH.	413 60	41360	54	4
MOEBEL (NICHT SANITAETS-, GARTEN- UND CAMPINGMOEBEL, KORBMOEBEL), V.	425 60	42500	58	4
MOEBEL AUS HOLZ (NICHT MOEBELTEILE), H.	261 31	26132	34	2
MOEBEL AUS HOLZ, REPARATUR	269 00	26900	34	2
MOEBEL AUS KORBGEFLECHT, EH.	433 90	43390	61	4
MOEBEL AUS KORBGEFLECHT, GH.	413 90	41390	54	4
MOEBEL AUS KORBGEFLECHT, H.	261 33	26132	34	2

BETRIEBS- UND AEWNLICHE BENENNUNGEN	WZ- NUMMER 1979	AZ- SIGNIERNUMMER		
MOEBEL AUS KORBBGEFLECHT, V.	425 90	42500	58	4
MOEBEL AUS KUNSTSTOFF, H.	210 00	21000	14	2
MOEBEL AUS METALLBLECH, H.	256 71	25670	32	2
MOEBEL AUS STAHL- UND NE- METALLROHREN UND -PROFILIEN (NICHT OPERATIONSSTUEHLE UND -TISCHE), H.	256 74	25670	32	2
MOEBEL FUER WOHNUNGS- UND SCHULEINRICHTUNGEN (NICHT KORBMOEBEL), EH.	433 40	43340	61	4
MOEBEL FUER WOHNUNGS-, LADEN-, BUERO- UND SCHULEINRICHTUNGEN (NICHT KORBMOEBEL), V.	425 60	42500	58	4
MOEBEL FUER WOHNUNGS-, LADEN-, BUERO- UND SCHULEINRICHTUNGEN (NICHT KORBMOEBEL), GH.	413 60	41360	54	4
MOEBEL FUER WOHNUNGS-, LADEN-, BUERO- UND SCHULEINRICHTUNGEN, VHV.	429 57	42900	58	4
MOEBEL UND GRILLGERAETE FUER GARTEN UND CAMPING, EH.	433 15	43315	61	4
MOEBEL UND GRILLGERAETE FUER GARTEN UND CAMPING, GH.	413 15	41315	54	4
MOEBEL UND GRILLGERAETE FUER GARTEN UND CAMPING, V.	425 11	42500	58	4
MOEBEL UND GRILLGERAETE FUER GARTEN UND CAMPING, VHV.	429 51	42900	58	4
MOEBEL- UND ZIERBESCHLAEGE, EH.	433 13	43313	61	4
MOEBEL- UND ZIERBESCHLAEGE, GH.	413 14	41317	54	4
MOEBEL- UND ZIERBESCHLAEGE, V.	425 11	42500	58	4
MOEBEL- UND ZIERBESCHLAEGE, VHV.	429 51	42900	58	4
MOEBEL, ANTIKE, EH.	433 51	43355	61	4
MOEBEL, ANTIKE, GH.	413 60	41360	54	4
MOEBEL, ANTIKE, V.	425 60	42500	58	4
MOEBEL, DENTALMEDIZINISCHE, GH.	418 31	41830	56	4
MOEBEL, GEBRAUCHE (NICHT ANTIQUITAETEN), EH.	439 95	43995	65	4
MOEBEL, MEDIZINISCHE, V.	428 14	42800	58	4
MOEBELAUFBEWAHRUNG, -LAGEREI	551 51	55151	72	5
MOEBELBELAG AUS KUNSTSTOFF, H.	210 00	21000	14	2
MOEBELHAUS	433 40	43340	61	4
MOEBELHERSTELLUNGSMASCHINEN, H.	242 71	24290	23	2
MOEBELPFLEGEMITTEL, EH.	436 65	43665	63	4
MOEBELPFLEGEMITTEL, GH.	418 80	41870	56	4
MOEBELPFLEGEMITTEL, H.	200 39	20039	11	2
MOEBELPFLEGEMITTEL, V.	428 17	42800	58	4
MOEBELPOLSTER MIT VOLLPOLSTEREINLAGEN, FEDERKERNEN, SCHAUMSTOFF- ODER -GUMMIKOERPERN, H. (MOEBELPOLSTEREI)	261 37	26136	35	2
MOEBELPOLSTEREI (NICHT H. VON POLSTERMOEBELN)	261 37	26136	35	2
MOEBELREINIGUNG	741 90	74190	81	7
MOEBELROLLEN, H.	256 10	25610	32	2
MOEBELSCHLOESSER UND -BESCHLAEGE, EH.	433 13	43313	61	4
MOEBELSCHLOESSER UND -BESCHLAEGE, GH.	413 14	41317	54	4
MOEBELSCHLOESSER UND -BESCHLAEGE, H.	256 10	25610	32	2
MOEBELSCHLOESSER UND -BESCHLAEGE, V.	425 11	42500	58	4
MOEBELSCHREINEREI (NICHT H. VON POLSTERMOEBELN)	261 31	26132	34	2
MOEBELSPEDITION (NICHT MOEBELTRANSPORT)	551 10	55110	72	5
MOEBELSTOFF, EH.	432 71	43275	60	4
MOEBELSTOFF, GH.	412 71	41270	53	4
MOEBELSTOFF, H.	275 55	27550	40	2
MOEBELSTOFF, V.	424 61	42400	58	4
MOEBELSTOFFWEBEREI	275 55	27550	40	2
MOEBELTEILE AUS HOLZ (NICHT MATRATZENRAHMEN), H.	261 47	26140	34	2
MOEBELTEILE AUS KUNSTSTOFF, H.	210 00	21000	14	2
MOEBELTISCHLEREI (NICHT H. VON POLSTERMOEBELN)	261 31	26132	34	2
MOEBELVERGLASUNG	316 21	31621	48	3
MOEBELVERMIETUNG, -VERLEIH	791 70	79180	91	7

BETRIEBS- UND AEHNLICHE BENENNUNGEN	WZ- NUMMER 1979	AZ- SIGNIERNUMMER	BZ- SIGNIERNUMMER	BZ- SIGNIERNUMMER
MOERTEL (NICHT FEUERFESTER MOERTEL), H.	222 23	22220	16	2
MOERTEL, FEUERFEST, H.	223 40	22340	16	2
MOERTEL, GH.	407 40	40740	50	4
MOERTEL, V.	422 86	42200	58	4
MOERTELYUEBEL AUS STAHLBLECH, H.	256 50	25650	32	2
MOFAS (AUCH GEBRAUCHTE), EH.	438 50	43850	65	4
MOFAS (AUCH GEBRAUCHTE), GH.	416 17	41617	55	4
MOFAS (AUCH GEBRAUCHTE), V.	427 10	42700	58	4
MOFAS (AUCH GEBRAUCHTE), VHV.	429 71	42900	58	4
MOHN, ERZE.	* 011 10	02100	01	0
MOIRIERANSTALT, TEXTILVEREDLUNG	275 70	27570	40	2
MOKKASTUBE, ALS CAFE BETRIEBEN	713 95	71395	76	7
MOLKEPULVER, H.	288 51	28850	44	2
MOLKEREI (NICHT H. VON DAUERMILCH, MILCHPRAEPARATEN UND SCHMELZKAESE)	288 10	28810	44	2
MOLKEREIBEDARF, TECHNISCHER, EH.	439 91	43991	65	4
MOLKEREIBEDARF, TECHNISCHER, GH.	416 57	41650	55	4
MOLKEREIBEDARF, TECHNISCHER, V.	427 71	42700	58	4
MOLKEREIGERAETE (NICHT AUS NE-METALLBLECH, STAHLBLECH), H.	242 30	24220	23	2
MOLKEREIGERAETE AUS NE-METALLBLECH, H.	256 66	25666	32	2
MOLKEREIGERAETE AUS STAHLBLECH, H.	256 50	25650	32	2
MOLKEREIMASCHINEN (NICHT MILCHPUMPEN), H.	242 30	24230	23	2
MOLKEREIMASCHINEN UND -GERAETE (NICHT MELKMASCHINEN), GH.	416 57	41650	55	4
MOLKEREIMASCHINEN UND -GERAETE (NICHT MELKMASCHINEN), V.	427 71	42700	58	4
MOLKEREIMASCHINEN UND -GERAETE, VHV.	429 75	42900	58	4
MOLKEREIPRODUKTE, H. (NICHT H. VON DAUERMILCH, MILCHPRAEPARATEN UND SCHMELZKAESE)	288 10	28810	44	2
MOLYBDAEN, GEW.	233 17	23300	18	2
MONATSKALENDER, H.	268 15	26810	37	2
MONISTENBUND	* 811 20	81100	94	8
MONOPOLKOMMISSION	* 9.0 21	90100	97	9
MONOPOLVERWALTUNG	* 9.0 39	90100	97	9
MONTAGE VON ANSTALTSGEBAEUDEN (FERTIGTEILBAU) AUS BETON	300 53	30053	46	3
MONTAGE VON BARACKEN (FERTIGTEILBAU) AUS HOLZ	300 57	30057	46	3
MONTAGE VON BRUECKEN (FERTIGTEILBAU) AUS HOLZ	300 57	30057	46	3
MONTAGE VON BUEROGEBAEUDEN (FERTIGTEILBAU) AUS BETON	300 53	30053	46	3
MONTAGE VON DREI- UND MEHRGESCHOSSIGEN WOHNGEBAEUDEN (FERTIGTEILBAU) AUS BETON	300 53	30053	46	3
MONTAGE VON DREI- UND MEHRGESCHOSSIGEN WOHNGEBAEUDEN (FERTIGTEILBAU) AUS HOLZ	300 57	30057	46	3
MONTAGE VON FERTIGHAEUSERN (1- UND 2-GESCHOSSIG) AUS BETON	300 53	30053	46	3
MONTAGE VON FERTIGHAEUSERN (1- UND 2-GESCHOSSIG) AUS HOLZ	300 57	30057	46	3
MONTAGE VON FERTIGTEILBAUTEN AUS BETON IM HOCHBAU	300 53	30053	46	3
MONTAGE VON FERTIGTEILBAUTEN AUS HOLZ IM HOCHBAU	300 57	30057	46	3
MONTAGE VON GARAGEN (FERTIGTEILBAU) AUS BETON	300 53	30053	46	3
MONTAGE VON GEWERBLICHEN BETRIEBSGEBAEUDEN (FERTIGTEILBAU) AUS BETON	300 53	30053	46	3
MONTAGE VON GROSSFORMATIGEN FERTIGBAUTEILEN AUS BETON FUER DEN HOCHBAU	300 53	30053	46	3
MONTAGE VON HALLEN (FERTIGTEILBAU) AUS HOLZ	300 57	30057	46	3
MONTAGE VON HOLZBAUTEN (FERTIGTEILBAU)	300 57	30057	46	3
MONTAGE VON HOLZHAEUSERN (1- UND 2-GESCHOSSIGE FERTIGHAEUSER)	300 57	30057	46	3
MONTAGE VON INGENIEURBAUTEN (FERTIGTEILBAU) AUS HOLZ IM HOCHBAU	300 57	30057	46	3
MONTAGE VON KINDERGAERTEN (FERTIGTEILBAU) AUS HOLZ	300 57	30057	46	3
MONTAGE VON LANDWIRTSCHAFTLICHEN BETRIEBSGEBAEUDEN (FERTIGTEILBAU) AUS BETON	300 53	30053	46	3
MONTAGE VON NICHTWOHNGBAEUDEN (FERTIGTEILBAU) AUS BETON	300 53	30053	46	3
MONTAGE VON NICHTWOHNGBAEUDEN (FERTIGTEILBAU) AUS HOLZ	300 57	30057	46	3

BETRIEBS- UND AEHNLICHE BENENNUNGEN	WZ- NUMMER 1979	AZ- SIGNIERNUMMER	BZ-	
			NUMMER	
MONTAGE VON PAVILLONS (FERTIGTEILBAU) AUS HOLZ	300 57	30057	46	3
MONTAGE VON SCHEUNEN (FERTIGTEILBAU) AUS HOLZ	300 57	30057	46	3
MONTAGE VON SILOS (FERTIGTEILBAU) AUS HOLZ	300 57	30057	46	3
MONTAGE VON TUERMEN (FERTIGTEILBAU) AUS HOLZ	300 57	30057	46	3
MONTAGE VON WOHNGEBAEUDEN (FERTIGTEILBAU) AUS BETON	300 53	30053	46	3
MONTAGE VON WOHNGEBAEUDEN (FERTIGTEILBAU) AUS HOLZ	300 57	30057	46	3
MONTAGEVERSICHERUNG	614 01	61400	74	6
MONTAGEWERKZEUGE, H.	256 01	25600	32	2
MONTANWACHS, GEREINIGT, AUS DER ROHOELVERARBEITUNG, H.	205 10	20500	13	2
MONTANWACHS, GEREINIGT, AUS DER WEITERVERARBEITUNG VON MINERALOELDERIVATEN, H.	205 30	20500	13	2
MONTANWACHS, GH.	405 70	40570	50	4
MONTANWACHS, V.	422 57	42200	58	4
MOORBAD (GEBIETSKOERPERSCHAFT)	* 9.. 99	90999	85	7
MOORBAD (ORGANISATION O.H.E.)	* 8.. 99	89999	85	7
MOORBAD (SOZIALVERSICHERUNG)	* 98. 99	98999	85	7
MOORBAD (UNTERNEHMEN)	771 59	77159	85	7
MOOS, FRIEDEL (TEILZAHLUNGSKREDITINSTITUT)	605 00	60500	73	6
MOOSGUMMIARTIKEL, H.	213 50	21350	14	2
MOPEDMOTOREN, H.	245 14	24513	26	2
MOPEDS (AUCH GEBRAUCHTE), EH.	438 50	43850	65	4
MOPEDS (AUCH GEBRAUCHTE), GH.	416 17	41617	55	4
MOPEDS (AUCH GEBRAUCHTE), V.	427 10	42700	58	4
MOPEDS (AUCH GEBRAUCHTE), VHV.	429 71	42900	58	4
MOPEDS, H.	245 11	24513	26	2
MORGAN GUARANTY TRUST COMPANY OF NEW YORK ZWEIGNIEDERLASSUNG FRANKFURT/MAIN	601 50	60100	73	6
MORGENMAENTEL FUER DAMEN, EH.	432 45	43247	60	4
MORGENMAENTEL FUER HERREN, EH.	432 41	43247	60	4
MORGENMAENTEL, GH.	412 30	41230	53	4
MORGENMAENTEL, V.	424 31	42400	58	4
MORGENMAENTEL, VHV.	429 45	42900	58	4
MORGENROECKE FUER DAMEN UND KINDER AUS GEWEBTEN ODER FREMDBEZOGENEN GEWIRKTEN ODER GESTRICKTEN STOFFEN, H. (SERIENFERTIGUNG)	276 14	27614	41	2
MORGENROECKE FUER DAMEN UND KINDER, H. (MASSANFERTIGUNG)	276 16	27616	41	2
MORGENROECKE FUER DAMEN, EH.	432 45	43247	60	4
MORGENROECKE FUER HERREN AUS GEWEBTEN ODER FREMDBEZOGENEN GEWIRKTEN ODER GESTRICKTEN STOFFEN, H. (SERIENFERTIGUNG)	276 11	27611	41	2
MORGENROECKE FUER HERREN, H. (MASSANFERTIGUNG)	276 12	27612	41	2
MORGENROECKE, GEWIRKTE ODER GESTRICKTE, AUS SELBSTERZEUGTEN STOFFEN, H.	275 65	27560	40	2
MORGENROECKE, GH.	412 30	41230	53	4
MORGENROECKE, V.	424 31	42400	58	4
MORITATENSAENGER, SELBSTAENDIG	755 48	75548	83	7
MOSAIKLEGEREI	316 51	31650	48	3
MOSAIKPARKETT, H. (NICHT PARKETTLEGEREI)	261 17	26110	34	2
MOSAIKSTEINE AUS GLAS, H. (HUETTENERZEUGUNG)	227 45	22740	17	2
MOSAIKSTEINE AUS NATURSTEIN, H.	222 81	22281	16	2
MOST (SUESSMOST, TRAUBENMOST), GH.	411 25	41120	52	4
MOST (SUESSMOST, TRAUBENMOST), V.	423 32	42300	58	4
MOST NACH LANDESBRAUCH, EH.	431 61	43161	59	4
MOST NACH LANDESBRAUCH, GH.	411 81	41180	52	4
MOST NACH LANDESBRAUCH, H.	294 55	29450	43	2
MOST NACH LANDESBRAUCH, V.	423 61	42300	58	4
MOSTEREI (H. VON SUESSMOST), UNTERNEHMEN	286 05	28600	44	2

BETRIEBS- UND AENNLICHE BENENNUNGEN	WZ- NUMMER 1979	AZ- SIGNIERNUMMER	BZ-	
MOSTEREI (H. VON TRAUBENWEIN AUS ZUGELIEFERTEN UND/ODER ZUGEKAUFTE TRAUEN), UNTERNEHMEN	294 51	29450	43	2
MOSTEREI (H. VON WEINAENNLICHEN GETRAENKEN), UNTERNEHMEN	294 55	29450	43	2
MOSTEREI, KOMMUNAL	* 9.9 40	90740	93	7
MOSTRICH, EH.	431 49	43149	59	4
MOSTRICH, GH.	411 79	41179	52	4
MOSTRICH, H.	296 40	29640	44	2
MOSTRICH, V.	423 37	42300	58	4
MOTEL, ALS GASTHOF BETRIEBEN	711 13	71112	76	7
MOTEL, ALS HOTEL BETRIEBEN	711 11	71112	76	7
MOTEL, ALS HOTEL GARNI BETRIEBEN	711 17	71112	76	7
MOTEL, ALS PENSION BETRIEBEN	711 15	71115	76	7
MOTOR-FINANZ GMBH	605 00	60500	73	6
MOTORBODENFRAESEN, H.	242 30	24230	23	2
MOTORBOOTE UND -JACHTEN (NICHT HAFENSCHIFFE), H.	246 50	24650	27	2
MOTORBOOTE UND -JACHTEN, EH.	439 65	43965	65	4
MOTORBOOTE UND -JACHTEN, GH.	416 19	41619	55	4
MOTORBOOTE UND -JACHTEN, V.	427 10	42700	58	4
MOTORBOOTE UND -JACHTEN, VHV.	429 75	42900	58	4
MOTOREN (ACKERSCHLEPPERMOTOREN), GH.	416 20	41620	55	4
MOTOREN (ACKERSCHLEPPERMOTOREN), V.	427 45	42700	58	4
MOTOREN (AUCH FUER ACKERSCHLEPPER, SCHLEPPER FUER DEN ERDBAU UND GELAEENDEGAENGE ERDTRANSPORTGERAETE; NICHT FUER KRAFTFAHRZEUGE, FAHRRADER, LUFT- UND RAUMFAHRZEUGE, NICHT ELEKTROMOTOREN), H.	242 92	24290	23	2
MOTOREN (ELEKTROMOTOREN), EH.	434 11	43411	61	4
MOTOREN (ELEKTROMOTOREN), GH.	413 20	41320	54	4
MOTOREN (ELEKTROMOTOREN), V.	425 15	42500	58	4
MOTOREN (NICHT FUER FAHRZEUGE; NICHT ACKERSCHLEPPERMOTOREN, ELEKTROMOTOREN, AUSSENBORDMOTOREN), V. ...	427 47	42700	58	4
MOTOREN (NICHT FUER FAHRZEUGE; NICHT ACKERSCHLEPPERMOTOREN, ELEKTROMOTOREN, AUSSENBORDMOTOREN), GH. ..	416 49	41649	55	4
MOTOREN (NICHT FUER KRAFTFAHRZEUGE, NICHT ELEKTROMOTOREN), EH.	439 91	43991	65	4
MOTOREN (NICHT FUER KRAFTFAHRZEUGE, NICHT ELEKTROMOTOREN, AUSSENBORDMOTOREN), VHV.	429 75	42900	58	4
MOTOREN FUER FAHRZEUGE (NICHT ACKERSCHLEPPERMOTOREN, AUSSENBORDMOTOREN), V.	427 10	42700	58	4
MOTOREN FUER FAHRZEUGE (NICHT FUER KRAFTFAHRZEUGE; NICHT ACKERSCHLEPPERMOTOREN, AUSSENBORDMOTOREN), GH.	416 19	41619	55	4
MOTOREN FUER FLUGKOERPER, H.	248 50	24800	27	2
MOTOREN FUER FLUGZEUGE, H.	248 10	24800	27	2
MOTOREN FUER KRAFTFAHRZEUGE, GH.	416 14	41614	55	4
MOTOREN FUER KRAFTFAHRZEUGE, VHV.	429 71	42900	58	4
MOTOREN FUER KRAFTRAEDER, EH.	438 50	43850	65	4
MOTOREN FUER KRAFTRAEDER, MOTORROLLER, MOPEDS (NICHT ELEKTRISCHE AUSRUESTUNGEN, TEILE FUER KRAFTRADMOTOREN), H.	245 14	24513	26	2
MOTOREN FUER KRAFTWAGEN UND STRASSENZUGMASCHINEN, H.	244 10	24410	25	2
MOTOREN FUER KRAFTWAGEN, EH.	438 15	43810	65	4
MOTORENTEILE UND -ZUBEHOER FUER KRAFTFAHRZEUGE (NICHT ELEKTRISCHE BETRIEBSAUSRUESTUNGEN FUER KRAFTFAHRZEUGE UND VERBRENNUNGSMOTOREN), H.	244 40	24440	25	2
MOTORENTEILE UND -ZUBEHOER FUER KRAFTFAHRZEUGE, GH.	416 14	41614	55	4
MOTORENTEILE UND -ZUBEHOER FUER KRAFTFAHRZEUGE, V.	427 10	42700	58	4
MOTORENTEILE UND -ZUBEHOER FUER KRAFTWAGEN, EH.	438 15	43810	65	4
MOTORFAHRRADER, EH.	438 50	43850	65	4
MOTORFAHRRADER, GH.	416 17	41617	55	4
MOTORFAHRRADER, H.	245 11	24513	26	2
MOTORFAHRRADER, V.	427 10	42700	58	4
MOTORJACHTEN, EH.	439 65	43965	65	4
MOTORJACHTEN, GH.	416 19	41619	55	4

BETRIEBS- UND AEHNLICHE BENENNUNGEN	WZ- NUMMER 1979	AZ- SIGNIERNUMMER	BZ- SIGNIERNUMMER	
MOTORJACHTEN, H.	246 50	24650	27	2
MOTORJACHTEN, V.	427 10	42700	58	4
MOTORJACHTEN, VHV.	429 75	42900	58	4
MOTORKONDENSATOREN, H.	250 34	25030	30	2
MOTORMAEHER, H.	242 30	24230	23	2
MOTOPFLUGVERMIETUNG, -VERLEIH	791 10	79140	91	7
MOTORRADBEKLEIDUNG AUS LEDER, H.	276 18	27618	41	2
MOTORRADVERMIETUNG AN SELBSTFAHRER	791 50	79150	91	7
MOTORRAEDER (AUCH GEBRAUCHTE), EH.	438 50	43850	65	4
MOTORRAEDER (AUCH GEBRAUCHTE), GH.	416 17	41617	55	4
MOTORRAEDER (AUCH GEBRAUCHTE), V.	427 10	42700	58	4
MOTORRAEDER, H.	245 11	24513	26	2
MOTORRASENMAEHER (AUCH HANDGEGUEHRT; NICHT HANDRASENMAEHER), H.	242 30	24230	23	2
MOTOPROLLER (AUCH DREIRAEDRIGE), H.	245 11	24513	26	2
MOTORROLLER (AUCH GEBRAUCHTE), EH.	438 50	43850	65	4
MOTORROLLER (AUCH GEBRAUCHTE), GH.	416 17	41617	55	4
MOTORROLLER (AUCH GEBRAUCHTE), V.	427 10	42700	58	4
MOTORROLLER (AUCH GEBRAUCHTE), VHV.	429 71	42900	58	4
MOTORROLLERMOTOREN (NICHT ELEKTRISCHE AUSRUESTUNGEN, TEILE FUER KRAFTRADMOTOREN), H.	245 14	24513	26	2
MOTORSCHIFFAHT (BINNENSCHIFFAHT, GUETERBEFOERDERUNG DURCH PARTIKULIERE)	513 17	51313	69	5
MOTORSCHIFFAHT (BINNENSCHIFFAHT, GUETERBEFOERDERUNG DURCH REEDEREIEN)	513 14	51313	69	5
MOTORSCHIFFAHT (BINNENSCHIFFAHT, PERSONENBEFOERDERUNG)	513 11	51313	69	5
MOTORSCHIFFAHT (KUESTENSCHIFFAHT)	514 15	51410	70	5
MOTORSCHIFFAHT (SEESCHIFFAHT)	514 11	51410	70	5
MOTORSENSEN, H.	242 30	24230	23	2
MOTORSPORTBOOTE UND -JACHTEN, EH.	439 65	43965	65	4
MOTORSPORTBOOTE UND -JACHTEN, GH.	416 19	41619	55	4
MOTORSPORTBOOTE UND -JACHTEN, H.	246 50	24650	27	2
MOTORSPORTBOOTE UND -JACHTEN, V.	427 10	42700	58	4
MOTORSPORTBOOTE UND -JACHTEN, VHV.	429 75	42900	58	4
MOTTENSCHUTZSAECKE AUS KUNSTSTOFF, H.	210 00	21000	14	2
MOTTENVERTILGUNG (UNTERNEHMEN)	745 30	74530	81	7
MOTTENVERTILGUNGSMITTEL, H.	200 27	20020	11	2
MUEHLE (MAHLMUEHLE)	281 10	28100	44	2
MUEHLE (OELMUEHLE)	289 10	28910	44	2
MUEHLE (SCHAELMUEHLE)	281 50	28100	44	2
MUEHLEN FUER OBST UND TRAUBEN (NICHT HAUSHALTS- UND KELLEREI-MASCHINEN), H.	242 30	24230	23	2
MUEHLSTEINE AUS NATURSTEIN, H.	222 81	22281	16	2
MUEHLSTEINE, KUNSTLICHE, H.	222 90	22290	16	2
MUELLABFUHR (GEBIETSKOERPERSCHAFT)	* 9.8 10	90410	81	7
MUELLABFUHR (UNTERNEHMEN)	745 10	74510	81	7
MUELLDEPONIE (GEBIETSKOERPERSCHAFT)	* 9.8 10	90410	81	7
MUELLDEPONIE (UNTERNEHMEN)	745 10	74510	81	7
MUELLEREI-MASCHINEN UND -ANLAGEN, GH.	416 49	41649	55	4
MUELLEREI-MASCHINEN UND -ANLAGEN, H.	242 40	24240	23	2
MUELLEREI-MASCHINEN UND -ANLAGEN, V.	427 47	42700	58	4
MUELLGEFAESSE AUS STAHLBLECH, H.	256 50	25650	32	2
MUELLSCHLUCKANLAGEN (MUELLFOERDERANLAGEN), H.	242 21	24220	23	2
MUELLTONNEN UND -BEHAELTER AUS STAHLBLECH, H.	256 50	25650	32	2
MUELLTONNENSCHRAENKE AUS STAHLBLECH, H.	256 50	25650	32	2
MUELLVERBRENNUNG (GEBIETSKOERPERSCHAFT)	* 9.8 10	90410	81	7

MUELLVERBRENNUNG

BETRIEBS- UND AEHNLICHE BENENNUNGEN	WZ- NUMMER 1979	AZ- SIGNIERNUMMER	BZ-	
MUELLVERBRENNUNG (UNTERNEHMEN)	745 10	74510	81	7
MUELLVERBRENNUNGSANLAGEN, H.	242 92	24290	23	2
MUELLWAGEN (KRAFTWAGEN), H.	244 10	24410	25	2
MUENCHEMER HYPOTHEKENBANK EG	604 10	60400	73	6
MUENCHEMER KREDIT-BANK GMBH	605 00	60500	73	6
MUENCHNER KAPITALANLAGE AG	609 01	60900	73	6
MUENSTERLAENDISCHE BANK THIE & CO	601 70	60100	73	6
MUENZEN, (SAMMLER-), EH.	433 51	43355	61	4
MUENZEN, (SAMMLER-), GH.	413 60	41360	54	4
MUENZEN, (SAMMLER-), V.	425 60	42500	58	4
MUENZEN, GEPRAEGTE, H.	258 99	25898	33	2
MUETTER-GENESUNGSWERK	* 812 1	81210	94	8
MUETTERBERATUNGSSTELLE	* 9.. 10	90100	97	9
MUETTERERHOLUNGS- UND -FERIENHEIM (GEBIETSKOERPERSCHAFT)	* 9.. 51	90951	76	7
MUETTERERHOLUNGS- UND -FERIENHEIM (ORGANISATION OH.E.)	* 8.. 51	89951	76	7
MUETTERERHOLUNGS- UND -FERIENHEIM (SOZIALVERSICHERUNG)	* 98.. 51	98951	76	7
MUETTERERHOLUNGS- UND -FERIENHEIM (UNTERNEHMEN)	711 91	71191	76	7
MUETTERFERIENHEIM (GEBIETSKOERPERSCHAFT)	* 9.. 51	90951	76	7
MUETTERFERIENHEIM (ORGANISATION OH.E.)	* 8.. 51	89951	76	7
MUETTERFERIENHEIM (SOZIALVERSICHERUNG)	* 98.. 51	98951	76	7
MUETTERFERIENHEIM (UNTERNEHMEN)	711 91	71191	76	7
MUETTERGENESUNGSHEIM (GEBIETSKOERPERSCHAFT)	* 9.. 51	90951	76	7
MUETTERGENESUNGSHEIM (ORGANISATION OH.E.)	* 8.. 51	89951	76	7
MUETTERGENESUNGSHEIM (SOZIALVERSICHERUNG)	* 98.. 51	98951	76	7
MUETTERGENESUNGSHEIM (UNTERNEHMEN)	711 91	71191	76	7
MUETTERHEIM, ALS ERHOLUNGS- UND FERIENHEIM BETRIEBEN (GEBIETSKOERPERSCHAFT)	* 9.. 51	90951	76	7
MUETTERHEIM, ALS ERHOLUNGS- UND FERIENHEIM BETRIEBEN (ORGANISATION OH.E.)	* 8.. 51	89951	76	7
MUETTERHEIM, ALS ERHOLUNGS- UND FERIENHEIM BETRIEBEN (SOZIALVERSICHERUNG)	* 98.. 51	98951	76	7
MUETTERHEIM, ALS ERHOLUNGS- UND FERIENHEIM BETRIEBEN (UNTERNEHMEN)	711 91	71191	76	7
MUETTERSCHULE (GEBIETSKOERPERSCHAFT)	* 9.. 79	90979	82	7
MUETTERSCHULE (ORGANISATION OH.E.)	* 8.. 79	89979	82	7
MUETTERSCHULE (UNTERNEHMEN)	751 99	75199	82	7
MUETZEN (NICHT AUS LEDER, PELZ, PAPIER UND PAPPE, NICHT GEWIRKTE ODER GESTRICKTE, NICHT ARBEITS-, BERUFS- UND SPEZIALSCHUTZKOPFBEDECKUNGEN), H. (SERIENFERTIGUNG)	276 43	27640	41	2
MUETZEN (NICHT AUS PELZ), EH.	432 48	43248	60	4
MUETZEN (NICHT AUS PELZ), GH.	412 50	41250	53	4
MUETZEN (NICHT AUS PELZ), V.	424 34	42400	58	4
MUETZEN AUS GUMMI (VULKANISIERTE, GESCHWEISSTE ODER GEKLEBTE), H.	213 50	21350	14	2
MUETZEN AUS KUNSTSTOFF (VULKANISIERTE, GESCHWEISSTE ODER GEKLEBTE), H.	210 00	21000	14	2
MUETZEN AUS PAPIER UND PAPPE, H.	265 90	26590	36	2
MUETZEN AUS PELZ, H.	276 65	27660	41	2
MUETZEN, GEWIRKTE ODER GESTRICKTE, AUS SELBSTERZEUGTEN STOFFEN, H.	275 65	27560	40	2
MUETZEN, H. (MASSANFERTIGUNG)	276 44	27640	41	2
MUETZENLEDER (HUTSCHWEISSLEDER), H.	271 01	27100	38	2
MUFFEN FUER FAHRRADER (FAHRRAD-VERBINDUNGSTEILE), H.	245 25	24520	26	2
MULLBINDEN, H.	275 95	27590	40	2
MULLGEWEBE, ROH UND AUSGERUESTET, H.	275 95	27590	40	2
MULLWINDELN, H.	275 95	27590	40	2
MUND- UND KIEFERCHIRURG	771 11	77111	85	7
MUNDHARMONIKAS, H.	258 15	25815	33	2
MUNDPFLEGEMITTEL, EH.	436 50	43650	63	4

MUSIKINSTRUMENTE

BETRIEBS- UND AEHNLICHE BENENNUNGEN	WZ- NUMMER 1979	AZ- SIGNIERNUMMER	
MUNDPFLEGEMITTEL, GH.	418 60	41870	56 4
MUNDPFLEGEMITTEL, H.	200 33	20033	11 2
MUNDPFLEGEMITTEL, V.	428 17	42800	58 4
MUNDPFLEGEMITTEL, VHV.	429 84	42900	58 4
MUNITION FUER HANDELSWAFFEN, EH.	439 30	43930	65 4
MUNITION FUER HANDELSWAFFEN, GH.	413 18	41317	54 4
MUNITION FUER HANDELSWAFFEN, H.	256 30	25630	32 2
MUNITION FUER HANDELSWAFFEN, V.	425 11	42500	58 4
MUNITION FUER HANDELSWAFFEN, VHV.	429 51	42900	58 4
MUNITIONSBESEITIGUNG, -SPRENGUNG UND -VERNICHTUNG	302 09	30209	46 3
MUSCHELERZEUGNISSE FUER FUTTERZWECKE, H.	297 01	29700	44 2
MUSCHELERZEUGNISSE FUER SPEISEZWECKE, H.	292 00	29200	44 2
MUSCHELKALK, GEW.	221 31	22190	15 2
MUSCHELMEHL UND -KALK FUER FUTTERZWECKE, H.	297 01	29700	44 2
MUSCHELN UND MUSCHELERZEUGNISSE FUER SPEISEZWECKE, EH.	431 42	43142	59 4
MUSCHELN UND MUSCHELERZEUGNISSE FUER SPEISEZWECKE, GH.	411 75	41175	52 4
MUSCHELN UND MUSCHELERZEUGNISSE FUER SPEISEZWECKE, V.	423 37	42300	58 4
MUSEUM, KUNSTAUSSTELLUNG, ZOOLOGISCHER U.AE. GARTEN (GEBIETSKOERPERSCHAFT)	* 9.. 83	90983	83 7
MUSEUM, KUNSTAUSSTELLUNG, ZOOLOGISCHER U.AE. GARTEN (ORGANISATION OH.AE.)	* 8.. 83	89983	83 7
MUSEUM, KUNSTAUSSTELLUNG, ZOOLOGISCHER U.AE. GARTEN (UNTERNEHMEN)	755 60	75560	83 7
MUSEUMSGESELLSCHAFT, -VEREIN	* 813 1	81300	94 8
MUSIKALIEN (BUCHBINDEWERKZEUGNIS), H.	265 60	26560	36 2
MUSIKALIEN (DRUCKEREIWERKZEUGNIS), H.	268 15	26810	37 2
MUSIKALIEN, EH.	434 50	43450	61 4
MUSIKALIEN, GH.	419 41	41940	57 4
MUSIKALIEN, V.	428 57	42800	58 4
MUSIKALIEN, VHV.	429 81	42900	58 4
MUSIKALIENVERLEIH (GEBIETSKOERPERSCHAFT)	* 9.. 85	90985	83 7
MUSIKALIENVERLEIH (ORGANISATION OH.AE.)	* 8.. 85	89985	83 7
MUSIKALIENVERLEIH (UNTERNEHMEN)	755 70	75570	83 7
MUSIKANT, SELBSTAENDIG	755 48	75548	83 7
MUSIKAUTOMATEN (NICHT MUSIKBOXEN), EH.	434 50	43450	61 4
MUSIKAUTOMATEN (NICHT MUSIKBOXEN), GH.	413 75	41375	54 4
MUSIKAUTOMATEN (NICHT MUSIKBOXEN), H.	258 15	25815	33 2
MUSIKAUTOMATEN (NICHT MUSIKBOXEN), V.	425 75	42500	58 4
MUSIKAUTOMATEN (NICHT MUSIKBOXEN), VHV.	429 59	42900	58 4
MUSIKBEARBEITER, SELBSTAENDIG	755 45	75545	83 7
MUSIKBOXEN, ELEKTRISCHE, EH.	434 40	43440	61 4
MUSIKBOXEN, ELEKTRISCHE, GH.	413 71	41371	54 4
MUSIKBOXEN, ELEKTRISCHE, H.	250 71	25070	30 2
MUSIKBOXEN, ELEKTRISCHE, V.	425 71	42500	58 4
MUSIKBOXEN, ELEKTRISCHE, VHV.	429 54	42900	58 4
MUSIKER, SELBSTAENDIG	755 46	75546	83 7
MUSIKERAGENTUR	789 77	78979	90 7
MUSIKERVERMITTLUNG, PRIVAT	789 77	78979	90 7
MUSIKINSTRUMENTE (AUCH ELEKTROMAGNETISCH, -STATISCH ODER ELEKTRONISCH; NICHT GROSSMUSIKINSTRUMENTE ODER MUSIKBOXEN), H.	258 15	25815	33 2
MUSIKINSTRUMENTE (AUCH GEBRAUCHTE), EH.	434 50	43450	61 4
MUSIKINSTRUMENTE (AUCH GEBRAUCHTE), GH.	413 75	41375	54 4
MUSIKINSTRUMENTE (AUCH GEBRAUCHTE), V.	425 75	42500	58 4
MUSIKINSTRUMENTE (AUCH GEBRAUCHTE), VHV.	429 59	42900	58 4

BETRIEBS- UND AÄHNLICHE BENENNUNGEN	WZ- NUMMER 1979	AZ- SIGNIFIKATION NUMMER	BZ- SIGNIFIKATION NUMMER	BZ- SIGNIFIKATION NUMMER
MUSIKINSTRUMENTE (GROSSMUSIKINSTRUMENTE; NICHT MUSIKBOXEN, MUSIKWERKE, ELEKTRISCHE KLAVIERE ODER ORGELN), H.	258 11	25811	33	2
MUSIKINSTRUMENTE, REPARATUR (AUCH STIMMEN VON MUSIKINSTRUMENTEN)	259 70	25970	31	2
MUSIKINSTRUMENTENVERMIETUNG, -VERLEIH	791 70	79180	91	7
MUSIKKAPELLE (GEBIETSKÖRPERSCHAFT)	* 9.. 82	90982	83	7
MUSIKKAPELLE (ORGANISATION OH.E.)	* 8.. 82	89982	83	7
MUSIKKAPELLE (UNTERNEHMEN)	755 43	75543	83	7
MUSIKKASSETTEN, BESPIELTE, H.	250 75	25070	30	2
MUSIKLEHRER, SELBSTÄNDIG	751 91	75196	82	7
MUSIKMOEBEL, -SCHRAENKE UND -TRUHEN (KOMBINIERT RUMDFUNKEMPFANGSGERAETE), EH.	434 40	43440	61	4
MUSIKMOEBEL, -SCHRAENKE UND -TRUHEN (KOMBINIERT RUMDFUNKEMPFANGSGERAETE), GH.	413 71	41371	54	4
MUSIKMOEBEL, -SCHRAENKE UND -TRUHEN (KOMBINIERT RUMDFUNKEMPFANGSGERAETE), H.	250 71	25070	30	2
MUSIKMOEBEL, -SCHRAENKE UND -TRUHEN (KOMBINIERT RUMDFUNKEMPFANGSGERAETE), V.	425 71	42500	58	4
MUSIKSCHULE, BERUFSFACHSCHULE (GEBIETSKÖRPERSCHAFT)	* 9.. 76	90976	82	7
MUSIKSCHULE, BERUFSFACHSCHULE (ORGANISATION OH.E.)	* 8.. 76	89976	82	7
MUSIKSCHULE, BERUFSFACHSCHULE (UNTERNEHMEN)	751 54	75154	82	7
MUSIKSCHULE, NICHT SCHULE DER BERUFLICHEN AUS- UND FORTBILDUNG (GEBIETSKÖRPERSCHAFT)	* 9.. 79	90979	82	7
MUSIKSCHULE, NICHT SCHULE DER BERUFLICHEN AUS- UND FORTBILDUNG (ORGANISATION OH.E.)	* 8.. 79	89979	82	7
MUSIKSCHULE, NICHT SCHULE DER BERUFLICHEN AUS- UND FORTBILDUNG (UNTERNEHMEN)	751 99	75199	82	7
MUSIKSPIELWAREN (NICHT MUSIKINSTRUMENTE), EH.	439 61	43961	65	4
MUSIKSPIELWAREN (NICHT MUSIKINSTRUMENTE), GH.	414 94	41494	54	4
MUSIKSPIELWAREN (NICHT MUSIKINSTRUMENTE), H.	258 31	25830	33	2
MUSIKSPIELWAREN (NICHT MUSIKINSTRUMENTE), V.	426 70	42600	58	4
MUSIKTRUHENGEGEAUSE AUS HOLZ, H.	261 31	26132	34	2
MUSIKUNTERRICHTSWERKE, VERLAG	760 30	76080	84	7
MUSIKVERLAG	760 30	76080	84	7
MUSIKWECKER (NICHT SPIELUHREN), H.	254 00	25400	31	2
MUSIKWERKE (NICHT MUSIKBOXEN), EH.	434 50	43450	61	4
MUSIKWERKE (NICHT MUSIKBOXEN), GH.	413 75	41375	54	4
MUSIKWERKE (NICHT MUSIKBOXEN), H.	258 15	25815	33	2
MUSIKWERKE (NICHT MUSIKBOXEN), V.	425 75	42500	58	4
MUSTERATELIER FUER TEXTILIEN	275 95	27590	40	2
MUSTERKARTEN (BUCHBINDEERZEUGNIS), H.	265 60	26560	36	2
MUSTERKARTENSCHLAGEREI (HILFSBETRIEB DES TEXTILGEWERBES)	275 95	27590	40	2
MUSTERKOFFER AUS LEDER, KUNSTLEDER UND ANDEREN KUNSTSTOFFFOLIEN, TEXTILEN GEWEBEN ODER SONSTIGEN STOFFEN, H.	271 01	27100	38	2
MUSTERPRUEFSTELLE FUER LUFTFAHRTGERAETE (BUNDESWEHR)	* 9.1 00	90100	97	9
MUSTERSCHUTZANWALT	781 17	78112	86	7
MUSTERZEICHNEN (HILFSARBEITEN AN ERZEUGNISSEN DES BEKLEIDUNGSGEWERBES)	276 50	27650	41	2
MUSTERZEICHNEREI (HILFSBETRIEB DES TEXTILGEWERBES)	275 95	27590	40	2
MUSTERZEICHNEREI FUER TAPETEN (H. VON TAPETEN)	265 10	26530	36	2
MÜTTER-UND-KIND-WOHNHAIM (GEBIETSKÖRPERSCHAFT)	* 9.. 64	90964	77	7
MÜTTER-UND-KIND-WOHNHAIM (ORGANISATION OH.E.)	* 8.. 64	89964	77	7
MÜTTER-UND-KIND-WOHNHAIM (UNTERNEHMEN)	721 90	72190	77	7
MÜTTERN AUS STAHL ODER NE-METALL, EH.	433 13	43313	61	4
MÜTTERN AUS STAHL ODER NE-METALL, GH.	413 12	41317	54	4
MÜTTERN AUS STAHL ODER NE-METALL, H.	238 47	23840	21	2
MÜTTERN AUS STAHL ODER NE-METALL, V.	425 11	42500	58	4
MÜTTERN AUS STAHL ODER NE-METALL, VHV.	429 51	42900	58	4
MÜTTERNHERSTELLUNGSMASCHINEN, H.	242 10	24210	23	2

BETRIEBS- UND AEHNLICHE BENENNUNGEN	VZ- NUMMER 1979	AZ- SIGNIERNUMMER	BZ-	
N.V. DE INDONESISCHE OVERZEESE BANK (THE INDONESIA OVERSEAS BANK) NIEDERLASSUNG HAMBURG	601 50	60100	73	6
NABEN FUER DREHFLUEGEL UND LUFTSCHRAUBEN, H.	248 10	24800	27	2
NABEN FUER FAHRRADER, H.	245 25	24520	26	2
NABEN FUER KRAFT- UND FAHRRADER, EH.	438 50	43850	65	4
NABEN FUER KRAFTFAHRZEUGE, GH.	416 14	41614	55	4
NABEN FUER KRAFTFAHRZEUGE, V.	427 10	42700	58	4
NABEN FUER KRAFTFAHRZEUGE, VHV.	429 71	42900	58	4
NABEN FUER KRAFTRAEDER, H.	245 21	24520	26	2
NABEN FUER KRAFTWAGEN, EH.	438 15	43810	65	4
NABEN FUER KRAFTWAGEN, H.	244 40	24440	25	2
NACHREHANDLUNGSMASCHINEN FUER ZELLULOSISCHE UND SYNTHETISCHE FASERN UND FAEDEN (AUCH FUER KUNSTSEIDE), H.	242 60	24260	23	2
NACHHILFESCHULE (ORGANISATION OH.E.)	* 8.. 79	89979	82	7
NACHHILFESCHULE (UNTERNEHMEN)	751 99	75199	82	7
NACHHILFEUNTERRICHT, SELBSTAENDIGER LEHRER	751 95	75196	82	7
NACHHILFEUNTERRICHT, SELBSTAENDIGER LEHRER FUER MUSIK U.A. KUNSTUNTERRICHT	751 91	75196	82	7
NACHLASSVERWALTUNG	789 39	78990	89	7
NACHRICHTENBUERO	789 41	78941	90	7
NACHRICHTENSTELLE (BUNDESPRESSE- UND INFORMATIONSAKT, PRESSE- UND INFORMATIONSTELLE EINES LANDES) ...	* 9.0 15	90100	97	9
NACHRICHTENSTELLE (NICHT DER BUNDES- ODER LANDESREGIERUNG)	* 9.0 21	90100	97	9
NACHRICHTENTECHNISCHE GERAETE UND EINRICHTUNGEN (NICHT RUNDFUNK-, FERNSEH- UND PHONOTECHNISCHE GERAETE), H.	250 61	25060	30	2
NACHRICHTENTECHNISCHE GERAETE UND EINRICHTUNGEN (NICHT RUNDFUNK-, FERNSEH- UND PHONOTECHNISCHE GERAETE), EH.	434 11	43411	61	4
NACHRICHTENTECHNISCHE GERAETE UND EINRICHTUNGEN (NICHT RUNDFUNK-, FERNSEH- UND PHONOTECHNISCHE GERAETE), V.	425 15	42500	58	4
NACHRICHTENTECHNISCHE GERAETE UND EINRICHTUNGEN (NICHT RUNDFUNK-, FERNSEH- UND PHONOTECHNISCHE GERAETE), GH.	413 20	41320	54	4
NACHRICHTENTECHNISCHE GERAETE UND EINRICHTUNGEN, VHV.	429 54	42900	58	4
NACHRICHTENUEBERMITTLUNGSGERAETE, OPTISCHE, H.	252 11	25211	31	2
NACHSCHLAGEWERKE, VERLAG (NICHT ADRESS- UND FERNSPRECHBUCHVERLAG)	760 11	76010	84	7
NACHSCHLAGEWERKE, VERLAG VON ADRESS- UND FERNSPRECHBUCHERN, BRANCHENVERZEICHNISSEN U.AE.	760 15	76010	84	7
NACHTHENDEN AUS GEWEBTEN ODER FREMDBEZOGENEN GEWIRKTEN ODER GESTRICKTEN STOFFEN, H. (SERIENFERTIGUNG)	276 21	27623	41	2
NACHTHENDEN, GEWIRKTE ODER GESTRICKTE, AUS SELBSTERZEUGTEN STOFFEN, H.	275 65	27560	40	2
NACHTHENDEN, H. (MASSANFERTIGUNG)	276 22	27623	41	2
NACHTKLUB	713 93	71393	76	7
NADLEINFAEDLER AUS METALL, H.	256 91	25690	32	2
NADELHERSTELLUNGSMASCHINEN, H.	242 10	24210	23	2
NADELLAGER (NICHT LAGER AUS KUNSTSTOFF), H.	242 80	24280	23	2
NADELN (NICHT HANDARBEITSNADELN), EH.	432 51	43251	60	4
NADELN (NICHT TEXTILMASCHINENNADELN), H.	256 91	25690	32	2
NADELN, GH.	412 45	41240	53	4
NADELN, V.	424 50	42400	58	4
NADELRICHTEREI	256 91	25690	32	2
NAEGEL (NICHT STAHL-, SPEZIAL- UND GESCHMIEDETE NAEGEL), GH.	413 18	41317	54	4
NAEGEL (STAHL-, SPEZIAL- UND GESCHMIEDETE NAEGEL), GH.	413 14	41317	54	4
NAEGEL AUS DRAHT (NICHT SPEZIALNAEGEL), H.	237 40	23700	20	2
NAEGEL AUS METALL (SPEZIALNAEGEL; NICHT DRAHTNAEGEL), H.	256 91	25690	32	2
NAEGEL, EH.	433 13	43313	61	4
NAEGEL, V.	425 11	42500	58	4
NAEH- UND STOPFNADELN, EH.	432 51	43251	60	4
NAEH- UND STOPFNADELN, GH.	412 45	41240	53	4
NAEH- UND STOPFNADELN, H.	256 91	25690	32	2

NAEH- UND STOPFNADELN

BETRIEBS- UND AEHNLICHE BENENNUNGEN	WZ- NUMMER 1979	AZ- SIGNIERNUMMER	BZ-	
NAEH- UND STOPFNADELN, V.	424 50	42400	58	4
NAEHEIN, STEPPEN, GARNIEREN, ADJUSTIEREN U.AE. (HILFSARBEITEN AN ERZEUGNISSEN DES BEKLEIDUNGSGEWERBES)	276 50	27650	41	2
NAEHGARN AUS BAUMWOLLE, LEINEN ODER RAMIE, HANDELSFERTIGE AUFMACHUNG	275 22	27520	40	2
NAEHGARN AUS SEIDE, ZELLULOSISCHEN FAEDEN ODER SYNTHETISCHEN FASERN UND FAEDEN (AUCH GEMISCHT), HANDELSFERTIGE AUFMACHUNG	275 23	27520	40	2
NAEHGARN, HANDELSFERTIG AUFGEMACHT, EH.	432 51	43251	60	4
NAEHGARN, HANDELSFERTIG AUFGEMACHT, GH.	412 45	41240	53	4
NAEHGARN, HANDELSFERTIG AUFGEMACHT, V.	424 50	42400	58	4
NAEHMASCHINEN FUER POLSTERER UND SATTLER, GH.	416 46	41646	55	4
NAEHMASCHINEN FUER POLSTERER UND SATTLER, V.	427 47	42700	58	4
NAEHMASCHINEN FUER SCHUHMACHER, GH.	416 67	41660	55	4
NAEHMASCHINEN FUER SCHUHMACHER, V.	427 77	42700	58	4
NAEHMASCHINEN UND -AUTOMATEN, H.	242 60	24260	23	2
NAEHMASCHINEN, DEREN TEILE UND ZUBEHOER (AUCH GEBRAUCHTE), EH.	434 70	43470	61	4
NAEHMASCHINEN, DEREN TEILE UND ZUBEHOER (AUCH GEBRAUCHTE), VHV.	429 75	42900	58	4
NAEHMASCHINEN, DEREN TEILE UND ZUBEHOER (AUCH GEBRAUCHTE; NICHT SCHUHMACHER-NAEHMASCHINEN), V.	427 47	42700	58	4
NAEHMASCHINEN, DEREN TEILE UND ZUBEHOER (AUCH GEBRAUCHTE; NICHT SCHUHMACHER-NAEHMASCHINEN), GH.	416 46	41646	55	4
NAEHMASCHINEN, (CHAUSHALTS-), REPARATUR	249 50	24950	24	2
NAEHMASCHINENMOTOREN, H.	250 34	25030	30	2
NAEHMASCHINENNADELN, H.	256 91	25690	32	2
NAEHMASCHINENZUSATZEINRICHTUNGEN, -TEILE UND -ZUBEHOER (NICHT NAEHMASCHINENNADELN), H.	242 60	24260	23	2
NAEHMITTEL AUS BAUMWOLLE, LEINEN ODER RAMIE, HANDELSFERTIGE AUFMACHUNG	275 22	27520	40	2
NAEHRHEFE (NICHT HEFEFUTTERMittel), H.	296 30	29630	44	2
NAEHRMITTEL (NICHT TEIGWAREN), H.	296 30	29630	44	2
NAEHSCHULE, NICHT SCHULE DER BERUFLICHEN AUS- UND FORTBILDUNG (GEBIETSKOERPERSCHAFT)	* 9.. 79	90979	82	7
NAEHSCHULE, NICHT SCHULE DER BERUFLICHEN AUS- UND FORTBILDUNG (ORGANISATION OH.E.)	* 8.. 79	89979	82	7
NAEHSCHULE, NICHT SCHULE DER BERUFLICHEN AUS- UND FORTBILDUNG (UNTERNEHMEN)	751 99	75199	82	7
NAEHUNTERRICHT, SELBSTAENDIGER LEHRER	751 95	75196	82	7
NAEHWIRKSTOFFE, H.	275 95	27590	40	2
NAEHZUBEHOER AUS METALL, H.	256 91	25690	32	2
NAGELACK, H.	200 33	20033	11	2
NAGELMASCHINEN FUER HOLZ, H.	242 71	24290	23	2
NAHRUNGSFETTE (NICHT BUTTER, TALG UND SCHMALZ), H.	289 50	28950	44	2
NAHRUNGSMITTEL (AUCH DIAETETISCHE), VHV.	429 31	42900	58	4
NAHRUNGSMITTEL UND GETRAENKE, DIAETETISCHE, EH. (NICHT REFORMHAUS)	431 49	43149	59	4
NAHRUNGSMITTEL UND GETRAENKE, DIAETETISCHE, EH. (REFORMHAUS)	431 15	43115	59	4
NAHRUNGSMITTEL UND GETRAENKE, DIAETETISCHE, GH.	411 79	41179	52	4
NAHRUNGSMITTEL UND GETRAENKE, DIAETETISCHE, V.	423 37	42300	58	4
NAHRUNGSMITTEL UND GETRAENKE, DIAETETISCHE, VHV.	429 31	42900	58	4
NAHRUNGSMITTEL, GETRAENKE, TABAKWAREN, O.A.S., GH.	411 10	41110	52	4
NAHRUNGSMITTEL, GETRAENKE, TABAKWAREN, O.A.S., V.	423 10	42300	58	4
NAHRUNGSMITTELHERSTELLUNGS- MASCHINEN, H.	242 40	24240	23	2
NAHRUNGSMITTELUNTERSUCHUNGSAMT	* 9.6 10	90100	97	9
NAHTMATERIAL, CHIRURGISCHES, GH.	418 10	41810	56	4
NAHTMATERIAL, CHIRURGISCHES, H.	200 11	20031	11	2
NAHTMATERIAL, CHIRURGISCHES, V.	428 11	42800	58	4
NAHTTRANSPORT, ERLAUBNISPFICHTIG (GUTERBEFOERDERUNG MIT KRAFTFAHRZEUGEN; NICHT UNZUGSVERKEHR)	* 512 71	51273	68	5
NARKOSEGERAETE, H.	252 70	25270	31	2
NASS- UND TROCKENBAGGEREI (NICHT SAND- UND KIESGEMINNING)	300 71	30071	46	3
NASSENTSTAUBUNGSANLAGEN, H.	242 40	24240	23	2
NASSPOERTEL (NICHT FEUERFESTER MOERTEL), H.	222 23	22220	16	2

BETRIEBS- UND AEHNLICHE BENENNUNGEN	WZ- NUMMER 1979	AZ- SIGNIFERNUMMER	
NATIONAL BANK OF DETROIT NIEDERLASSUNG FRANKFURT/MAIN	601 50	60100	73 6
NATIONAL BANK OF PAKISTAN, FILIALE FRANKFURT AM MAIN	601 50	60100	73 6
NATIONAL-BANK AG	601 30	60100	73 6
NATIONALBANK VON GRIECHENLAND AG ATHEN, FILIALE FRANKFURT AM MAIN	601 50	60100	73 6
NATO (DEUTSCHE VERTEIDIGUNGSSTREITKRAEFTE)	* 9.. 00	90100	97 9
NATRONLAUGE, H.	200 10	20010	11 2
NATRONPAPIER, -KRAFTPAPIER, H.	264 65	26400	36 2
NATRONZELLSTOFF, H.	264 11	26400	36 2
NATURASPHALT, GEW.	221 57	22190	15 2
NATURASPHALT, GH.	407 40	40740	50 4
NATURASPHALT, V.	422 86	42200	58 4
NATURASPHALTERZEUGNISSE (AUCH ASPHALTBETONPLATTEN), H.	222 90	22290	16 2
NATURDAERME, GEW. (SCHLACHTHAUS; NICHT KOMMUNALER SCHLACHTHOF)	291 10	29110	44 2
NATURDAERME, GH.	416 53	41650	55 4
NATURDAERME, V.	427 71	42700	58 4
NATUREIS, EH.	439 91	43991	65 4
NATUREIS, GEW.	296 50	29680	44 2
NATUREIS, GH.	416 55	41650	55 4
NATUREIS, V.	427 71	42700	58 4
NATURFREUNDEHAUS, ALS ERHOLUNGS- UND FERIEHHIM BETRIEBEN (ORGANISATION OH.E.)	* 8.. 51	89951	76 7
NATURHARZE (GEREINIGTE, VEREDELTE), H.	200 10	20010	11 2
NATURHEILPRAKTIKER	771 17	77117	85 7
NATURHISTORISCHER VEREIN	* 813 1	81300	94 8
NATURHONIG, EH.	431 49	43149	59 4
NATURHONIG, ERZG.	* 011 90	02100	01 0
NATURHONIG, GH.	411 79	41179	52 4
NATURHONIG, V.	423 37	42300	58 4
NATURHORNWAREN, H.	257 50	25720	33 2
NATURKAUTSCHUK, GH.	404 60	40400	50 4
NATURKAUTSCHUK, V.	422 20	42200	58 4
NATURKORK, ZURICHTUNG	261 61	26160	34 2
NATURSCHUTZAMT, -BEHOERDE, -STELLE	* 9.. 4 10	90100	97 9
NATURSCHUTZVEREIN	* 813 1	81300	94 8
NATURSCHWAEMME, BEARBEITUNG	261 70	26170	34 2
NATURSCHWAEMME, EH.	436 65	43665	63 4
NATURSCHWAEMME, GH.	418 80	41870	56 4
NATURSCHWAEMME, V.	428 17	42800	58 4
NATURSTEIN, GH.	407 40	40740	50 4
NATURSTEIN, V.	422 86	42200	58 4
NATURSTEINE FUER DEN WEGE-, BAHN- UND WASSERBAU (NICHT NATURASPHALT UND SCHIEFER), GEW.	221 10	22110	15 2
NATURSTEINERZEUGNISSE (NICHT STEINBILDHAUER- UND STEINMETZERZEUGNISSE), H.	222 81	22281	16 2
NATURSTEINGEWINNUNGS- UND -BEARBEITUNGSMASCHINEN, H.	242 25	24220	23 2
NATURWERKSTEIN (ROHBLOECKE), GEW.	221 10	22110	15 2
NATURWERKSTEINERZEUGNISSE (AUCH AUS JURAKALKSCHIEFER; NICHT AUS NATURASPHALT, NICHT STEINBILDHAUER- UND STEINMETZERZEUGNISSE), H.	222 81	22281	16 2
NATURWISSENSCHAFTLICHE BERUFE, BERUFSFACHSCHULE FUER (GEBIETSKOERPERSCHAFT)	* 9.. 76	90976	82 7
NATURWISSENSCHAFTLICHE BERUFE, BERUFSFACHSCHULE FUER (ORGANISATION OH.E.)	* 8.. 76	89976	82 7
NATURWISSENSCHAFTLICHE BERUFE, BERUFSFACHSCHULE FUER (UNTERNEHMEN)	751 54	75154	82 7
NAUTISCHE GERAETE, EH.	439 45	43945	65 4
NAUTISCHE GERAETE, GH.	414 35	41430	54 4
NAUTISCHE GERAETE, H.	252 55	25250	31 2

NAUTISCHE GERAETE

BETRIEBS- UND AENMLICHE BENENNUNGEN	WZ- NUMMER 1979	AZ- SIGNIERNUMMER	BZ- SIGNIERNUMMER	
NAUTISCHE GERAETE, V.	426 35	42600	58	4
NAUTISCHER SACHVERSTAENDIGER (TECHNISCH-WIRTSCHAFTLICHE BERATUNG)	784 37	78430	87	7
NAVIGATIONSGERAETE (GERAETE DER FUNKNAVIGATION), H.	250 61	25060	30	2
NAVIGATIONSGERAETE (NICHT GERAETE DER FUNKNAVIGATION), H.	252 55	25250	31	2
NAVIGATIONSGERAETE, EH.	439 45	43945	65	4
NAVIGATIONSGERAETE, GH.	414 35	41430	54	4
NAVIGATIONSGERAETE, V.	426 35	42600	58	4
NB-KREDITBANK GMBH	605 00	60500	73	6
NE-ALTMETALLE, GH.	408 35	40830	51	4
NE-ALTMETALLE, V.	428 70	42800	58	4
NE-LEICHTMETALLE UND -METALLEGIERUNGEN, GEW.	233 11	23300	18	2
NE-LEICHTMETALLHUETTE	233 11	23300	18	2
NE-METALL-ZWISCHENPRODUKTE ZUR NE-METALLGEWINNUNG, H.	233 17	23300	18	2
NE-METALLBEARBEITUNGSABFAELLE, GH.	408 35	40830	51	4
NE-METALLBEARBEITUNGSABFAELLE, V.	428 70	42800	58	4
NE-METALLBLECHWAREN (NICHT DOSEN, TUBEN, KAPSELN), H.	256 66	25666	32	2
NE-METALLDRAHT, EH.	439 91	43991	65	4
NE-METALLDRAHT, GH.	406 75	40600	50	4
NE-METALLDRAHT, H.	233 50	23300	18	2
NE-METALLDRAHT, V.	422 60	42200	58	4
NE-METALLE UND -METALLEGIERUNGEN, GH.	406 71	40600	50	4
NE-METALLE UND -METALLEGIERUNGEN, V.	422 60	42200	58	4
NE-METALLERZ (ROH, AUFBEREITET, KONZENTRIERT), GEW.	113 50	11350	08	1
NE-METALLERZBERGBAU	113 50	11350	08	1
NE-METALLERZE, GH.	406 15	40600	50	4
NE-METALLERZE, V.	422 60	42200	58	4
NE-METALLGEWINNUNGSMASCHINEN UND -EINRICHTUNGEN, H.	242 21	24220	23	2
NE-METALLGIESSEREI	236 00	23600	19	2
NE-METALLGUSS, GH.	406 75	40600	50	4
NE-METALLGUSS, H.	236 00	23600	19	2
NE-METALLGUSS, V.	422 60	42200	58	4
NE-METALLHALBZEUG (NICHT DENTALMETALLHALBZEUG), GH.	406 75	40600	50	4
NE-METALLHALBZEUG (NICHT DENTALMETALLHALBZEUG), V.	422 60	42200	58	4
NE-METALLHALBZEUG (NICHT NE-METALLGUSS, BAENDER AUS ALUMINIUM BIS UNTER 0,200 MM STAERKE UND FOLIEN AUS UNEDLEN METALLEN), H.	233 50	23300	18	2
NE-METALLHALBZEUGWERK	233 50	23300	18	2
NE-METALLPULVER, -GRANALIEN, -GRIESS, -STAUB UND -PASTE, GH.	406 71	40600	50	4
NE-METALLPULVER, -GRANALIEN, -GRIESS, -STAUB UND -PASTE, V.	422 60	42200	58	4
NE-METALLPULVER, -GRIESS UND -PASTE DURCH MECHANISCHE ZERKLEINERUNG HERGESTELLT, H.	256 87	25690	32	2
NE-METALLSCHROTT, GH.	408 35	40830	51	4
NE-METALLSCHROTT, V.	428 70	42800	58	4
NE-METALLUMSCHMELZWERK	233 17	23300	18	2
NE-SCHWERMETALLE UND -METALLEGIERUNGEN, GEW.	233 14	23300	18	2
NE-SCHWERMETALLHUETTE	233 14	23300	18	2
NECESSAIREGARNITUREN AUS METALL, H.	256 89	25690	32	2
NECESSAIRES (AUCH AUSGESTATTETE), EH.	432 85	43285	60	4
NECESSAIRES (AUCH AUSGESTATTETE), GH.	412 91	41291	53	4
NECESSAIRES (AUCH AUSGESTATTETE), V.	424 71	42400	58	4
NECESSAIRES AUS LEDER, KUNSTLEDER U.A. KUNSTSTOFFFOLIEN, TEXTILEN GEWEBEN ODER SONSTIGEN STOFFEN, H. ..	271 01	27100	38	2
NEIGUNGSWAAGEN (NICHT PRAEZISIONS-, HAUSHALTS-, PERSONEN- U.A. KLEINWAAGEN), H.	242 92	24290	23	2
NEONLICHTREKLAME, MONTAGE, INSTALLATION	250 80	25080	30	2

NIEDERSpannungSSCHALTGERAETE

BETRIEBS- UND AEBNLCHE BENENNUNGEN	VZ- NUMMER 1979	AZ- SIGNIERNUMMER	BZ- NUMMER	
NERVENARZT	771 11	77111	85	7
NERVENHEILANSTALT, KRANKENHAUS (GEBIETSKOERPERSCHAFT)	* 9.. 91	90991	85	7
NERVENHEILANSTALT, KRANKENHAUS (ORGANISATION OH.E.)	* 8.. 91	89991	85	7
NERVENHEILANSTALT, KRANKENHAUS (SOZIALVERSICHERUNG)	* 98. 91	98991	85	7
NERVENHEILANSTALT, KRANKENHAUS (UNTERNEHMEN)	771 51	77151	85	7
NERZFARM	* 034 40	03400	03	0
NETZANSCHLUSSTRANSFORMATOREN BIS 16 KVA, H.	250 34	25030	30	2
NETZE (METERWARE UND ABGEPASST), H.	275 95	27590	40	2
NETZE AUS DRAHT, H.	237 40	23700	20	2
NETZGARN AUS SISAL, MANILAHANF ODER AUS SYNTHETISCHEM MATERIAL, H.	275 91	27590	40	2
NETZKATALYSATOREN, H.	256 89	25690	32	2
NETZKUEPFMASCHINEN FUER DIE TEXTILINDUSTRIE, H.	242 60	24260	23	2
NETZTRANSFORMATOREN, H.	250 34	25030	30	2
NEUAPOSTOLISCHE KIRCHE	* 811 10	81100	94	8
NEUBAUAMT	* 9.0 25	90100	97	9
NEUBAUER, F.A. (PRIVATBANKHAUS)	601 70	60100	73	6
NEUROLOGE	771 11	77111	85	7
NEUSCHROTT AUS DER BE- UND VERARBEITUNG VON EISEN ODER STAHL, GH.	408 31	40830	51	4
NEUSCHROTT AUS DER BE- UND VERARBEITUNG VON NE-METALL ODER NE-METALLVERBINDUNGEN, GH.	408 35	40830	51	4
NEUSCHROTT, V.	428 70	42800	58	4
NICHTBEPGBAULICHE TIEFBOHRUNG	300 76	30076	46	3
NICHELEKTRISCHE HAUSHALTS- UND KUECHENKLEINGERAETE UND -MASCHINEN (AUCH HAUSHALTS- UND KUECHENGERAETE AUS HOLZ), GH.	413 15	41315	54	4
NICHELEKTRISCHE HAUSHALTS- UND KUECHENKLEINGERAETE UND -MASCHINEN (AUCH HAUSHALTS- UND KUECHENGERAETE AUS HOLZ), VHV.	429 51	42900	58	4
NICHELEKTRISCHE HAUSHALTS- UND KUECHENKLEINGERAETE UND -MASCHINEN (AUCH HAUSHALTS- UND KUECHENGERAETE AUS HOLZ), EH.	433 15	43315	61	4
NICHELEKTRISCHE HAUSHALTS- UND KUECHENKLEINGERAETE UND -MASCHINEN (AUCH HAUSHALTS- UND KUECHENGERAETE AUS HOLZ), V.	425 11	42500	58	4
NICHELEKTRISCHE KOCH- UND BRATGESCHIRRE UND -GERAETE, EH.	433 15	43315	61	4
NICHELEKTRISCHE KOCH- UND BRATGESCHIRRE UND -GERAETE, GH.	413 15	41315	54	4
NICHELEKTRISCHE KOCH- UND BRATGESCHIRRE UND -GERAETE, V.	425 11	42500	58	4
NICHELEKTRISCHE KOCH- UND BRATGESCHIRRE UND -GERAETE, VHV.	429 51	42900	58	4
NICHTMETALLE (CHEMISCHES ERZEUGNIS), H.	200 10	20010	11	2
NICHTWOHNGBAEUDE (FERTIGTEILBAU) AUS BETON ZUR VOLLMONTAGE VORGESEHEN, H.	300 51	30051	46	3
NICHTWOHNGBAEUDE (FERTIGTEILBAU) AUS BETON, H. UND MONTAGE DURCH BETRIEBS- ODER UNTERNEHMENSEIGENE MONTAGETRUPPS	300 51	30051	46	3
NICHTWOHNGBAEUDE (FERTIGTEILBAU) AUS BETON, MONTAGE	300 53	30053	46	3
NICHTWOHNGBAEUDE (FERTIGTEILBAU) AUS HOLZ (NICHT TELEFONZELLEN, GEWAECHSHAEUER U.AE. HOLZKONSTRUKTIONEN) ZUR VOLLMONTAGE VORGESEHEN, H. (SERIENFERTIGUNG)	300 56	30054	46	3
NICHTWOHNGBAEUDE (FERTIGTEILBAU) AUS HOLZ (NICHT TELEFONZELLEN, GEWAECHSHAEUER U.AE. HOLZKONSTRUKTIONEN), MONTAGE	300 57	30057	46	3
NICHTWOHNGBAEUDE (FERTIGTEILBAU) AUS HOLZ (NICHT TELEFONZELLEN, GEWAECHSHAEUER U.AE. HOLZKONSTRUKTIONEN), H. (SERIENFERTIGUNG) UND MONTAGE DURCH BETRIEBS- ODER UNTERNEHMENSEIGENE MONTAGETRUPPS	300 56	30054	46	3
NICHTWOHNGBAEUDE (NICHT FERTIGTEILBAU), H.	300 40	30040	46	3
NICKEL UND NICKELLEGIERUNGEN, GEW.	233 17	23300	18	2
NICKELPULVER, GEW.	233 17	23300	18	2
NIEDERSAECHEISCHE BANK GMBH	601 30	60100	73	6
NIEDERSAECHEISCHER KASSENVEREIN AG	609 04	60900	73	6
NIEDERSpannungSMATERIAL AUS FEINKERANIK (AUCH IN VERBINDUNG MIT METALLTEILEN), H.	224 45	22440	17	2
NIEDERSpannungSMATERIAL, EH.	434 11	43411	61	4
NIEDERSpannungSMATERIAL, GH.	413 20	41320	54	4
NIEDERSpannungSMATERIAL, V.	425 15	42500	58	4
NIEDERSpannungSSCHALTGERAETE UND -ANLAGEN UNTER 1000 V, H.	250 34	25030	30	2

NIEDERSPANNUNGSSCHALTGERÄTE

BETRIEBS- UND ÄHNLICHE BENENNUNGEN	WZ- NUMMER 1979	AZ- SIGNIERNUMMER	BZ- SIGNIERNUMMER	
NIEDERSPANNUNGSSCHALTGERÄTE UND -ANLAGEN, GH.	413 20	41320	54	4
NIEDERSPANNUNGSSCHALTGERÄTE UND -ANLAGEN, V.	425 15	42500	58	4
NIETE (GROBE UND VOLLNIETE), H.	238 47	23840	21	2
NIETE (NICHT GROBE ODER VOLLNIETE), H.	256 95	25690	32	2
NIETE, EH.	433 13	43313	61	4
NIETE, GH.	413 12	41317	54	4
NIETE, V.	425 11	42500	58	4
NIETE, VHV.	429 51	42900	58	4
NIETEHERSTELLUNGSMASCHINEN, H.	242 10	24210	23	2
NIETENZWERKZEUGE, MIT PATRONEN BETRIEBEN, H.	256 30	25630	32	2
NIETMASCHINEN, H.	242 10	24210	23	2
NIGHT-CLUB	713 93	71393	76	7
NIKKO SECURITIES CO., THE, (DEUTSCHLAND) GMBH	601 30	60100	73	6
NIPPEL FUER KRAFT- UND FAHRRÄDER, H.	245 25	24520	26	2
NIVELLIERE (OPTISCHE MESSINSTRUMENTE), H.	252 11	25211	31	2
NKK BANK AG	605 00	60500	73	6
NOMURA EUROPE GMBH	601 30	60100	73	6
NOPPEREI (HILFSBETRIEB DES TEXTILGEWERBES)	275 95	27590	40	2
NORDBANK AG	601 30	60100	73	6
NORDDDEUTSCHE FINANZIERUNGS-AG	605 00	60500	73	6
NORDDDEUTSCHE HYPOTHEKEN- UND WECHSELBANK (VORMALS MECKLENBURGISCHE HYPOTHEKEN- UND WECHSELBANK)	604 10	60400	73	6
NORDDDEUTSCHE LANDESBANK GIROZENTRALE	602 40	60200	73	6
NORDDDEUTSCHE VOLKSBANKEN AG -ZENTRALBANK-	603 20	60320	73	6
NORDDDEUTSCHER KASSENVEREIN AG	609 04	60900	73	6
NORDINVEST NORDDDEUTSCHE INVESTMENT-GMBH	609 01	60900	73	6
NORDWESTDEUTSCHE BÜRGERSCHAFTSBANK GMBH	609 07	60900	73	6
NORIS BANK GMBH	601 30	60100	73	6
NORM- UND FASSONDREHTEILE AUS STAHL ODER NE-METALL, H.	238 47	23840	21	2
NORM- UND FASSONDREHTEILE, EH.	433 13	43313	61	4
NORM- UND FASSONDREHTEILE, GH.	413 12	41317	54	4
NORM- UND FASSONDREHTEILE, V.	425 11	42500	58	4
NORM- UND FASSONDREHTEILE, VHV.	429 51	42900	58	4
NORMALPAPIER, GH.	419 11	41914	57	4
NORMALPAPIER, H.	264 65	26400	36	2
NORMALPAPIER, V.	428 51	42800	58	4
NORMENAUSSCHUSS, -INSTITUT	* 834 10	83400	95	8
NOTAR	781 15	78112	86	7
NOTARIAT	781 15	78112	86	7
NOTARKAMMER	* 837 10	83700	95	8
NOTAUFNAHMELAGER (GEBIETSKÖRPERSCHAFT)	* 9.. 64	90964	77	7
NOTAUFNAHMELAGER (ORGANISATION OH.E.)	* 8.. 64	89964	77	7
NOTAUFNAHMEVERFAHREN, DIENSTSTELLE	* 9.5 18	90100	97	9
NOTEN (BUCHBINDEREIERZEUGNIS), H.	265 60	26560	36	2
NOTEN (DRUCKEREIERZEUGNIS), H.	268 15	26810	37	2
NOTEN, EH.	434 50	43450	61	4
NOTEN, GH.	419 41	41940	57	4
NOTEN, V.	428 57	42800	58	4
NOTEN, VHV.	429 81	42900	58	4
NOTENBÜCHER, VERLAG	760 30	76080	84	7
NOTENPAPIER, EH.	434 50	43450	61	4
NOTENPAPIER, GH.	419 41	41940	57	4

BETRIEBS- UND AEHNliche BENENNUNGEN	WZ- NUMMER 1979	AZ- SIGNIERNUMMER	
NOTENPAPIER, H.	264 65	26400	36 2
NOTENPAPIER, V.	428 57	42800	58 4
NOTENPAPIER, VHV.	429 81	42900	58 4
NOTENSCHREIBBUERO	789 75	78974	90 7
NOTENSCHREIBMASCHINEN, H.	243 10	24310	24 2
NOTENSTAENDER, EH.	434 50	43450	61 4
NOTENSTAENDER, GH.	413 75	41375	54 4
NOTENSTAENDER, H.	258 15	25815	33 2
NOTENSTAENDER, V.	425 75	42500	58 4
NOTENVERLAG (MUSIKVERLAG)	760 30	76080	84 7
NOTIZBUECHER AUS LEDER, KUNSTLEDER UND SONSTIGEN KUNSTSTOFFOLIEN, H.	271 01	27100	38 2
NOTIZBUECHER UND -BLOECKE AUS PAPIER UND PAPPE, H.	265 40	26540	36 2
NOTSTROMAGGREGATE, H.	250 34	25030	30 2
NOUGAT (-PRALINEN, -SCHOKOLADE), H.	287 01	28700	44 2
NOUGAT (NICHT DIAETETISCH), EH.	431 44	43144	59 4
NOUGAT (NICHT DIAETETISCH), GH.	411 36	41130	52 4
NOUGAT (NICHT DIAETETISCH), V.	423 33	42300	58 4
NOUGAT (ROHMASSE), H.	287 09	28700	44 2
NUDELN, H.	283 00	28300	44 2
NUESSE (GESALZENE, GEROESTETE ODER ANDERS ZUBEREITETE), H.	286 01	28600	44 2
NUMERIERWERKE, H.	256 89	25690	32 2
NUMEROTEURE, H.	256 89	25690	32 2
NUMMERNSTEINE AUS NATURSTEIN, H.	222 81	22281	16 2
NUNTIATUR IN DER BUNDESREPUBLIK DEUTSCHLAND	* 990 01		99 9
NUSS- UND MANDELKERNE, GEROESTETE, EH.	431 44	43144	59 4
NUSS- UND MANDELKERNE, GEROESTETE, GH.	411 36	41130	52 4
NUSS- UND MANDELKERNE, GEROESTETE, V.	423 33	42300	58 4
NUSS- UND SCHOKOLADENKREMS (BROTAUFSTRICH), EH.	431 49	43149	59 4
NUSS- UND SCHOKOLADENKREMS (BROTAUFSTRICH), GH.	411 79	41179	52 4
NUSS- UND SCHOKOLADENKREMS (BROTAUFSTRICH), V.	423 37	42300	58 4
NUSSPRAEPARATE FUER BACK- UND SUESSWAREN, H.	287 09	28700	44 2
NUTENVERSCHLUSSSTAEBE, H.	232 00	23200	21 2
NUTRIAFARM	* 034 40	03400	03 0
NUTZEISEN, H.	230 00	23000	18 2



BETRIEBS- UND AEHNliche BENENNUNGEN	HZ-NUMMER 1979	AZ-SIGNIERNUMMER	BZ-SIGNIERNUMMER	
OBdachlosenwohNheim, -LAGER (GEBIETSkoERpERSCHAFT)	* 9.. 64	90964	77	7
OBdachlosenwohNheim, -LAGER (ORGANISATION OH.E.)	* 8.. 64	89964	77	7
OBER- UND UNTERBETTEN, EH.	432 74	43275	60	4
OBER- UND UNTERBETTEN, GH.	412 74	41270	53	4
OBER- UND UNTERBETTEN, H.	276 85	27680	41	2
OBER- UND UNTERBETTEN, V.	424 61	42400	58	4
OBERBAUGERAETE AUS STAHLBLECH (NICHT MASCHINEN), H.	256 50	25650	32	2
OBERBAUGERAETE, GH.	416 42	41642	55	4
OBERBAUGERAETE, V.	427 47	42700	58	4
OBERBAUMATERIAL FUER EISENBahNEN (NICHT FUER FELD- UND INDUSTRIEBahNEN), GH.	406 45	40600	50	4
OBERBAUMATERIAL FUER EISENBahNEN (NICHT FUER FELD- UND INDUSTRIEBahNEN), V.	422 60	42200	58	4
OBERBAUMATERIAL FUER FELD- UND INDUSTRIEBahNEN, GH.	416 42	41642	55	4
OBERBAUMATERIAL FUER FELD- UND INDUSTRIEBahNEN, V.	427 47	42700	58	4
OBERBEKLEIDUNG (NICHT PULLOVER U.AE., DAMENHAUSBEKLEIDUNG, SAEUGLINGSBEKLEIDUNG, PELZBEKLEIDUNG), V.	424 31	42400	58	4
OBERBEKLEIDUNG (NICHT PULLOVER U.AE., DAMENHAUSBEKLEIDUNG, SAEUGLINGSBEKLEIDUNG, PELZBEKLEIDUNG), GH.	412 30	41230	53	4
OBERBEKLEIDUNG AUS ASBEST, H.	222 70	22270	16	2
OBERBEKLEIDUNG AUS GUMMI (VULKANISIERT, GESCHWEISST ODER GEKLEBT), H.	213 50	21350	14	2
OBERBEKLEIDUNG AUS KUNSTSTOFF (VULKANISIERT, GESCHWEISST ODER GEKLEBT), H.	210 00	21000	14	2
OBERBEKLEIDUNG AUS PELZ, EH.	432 60	43260	60	4
OBERBEKLEIDUNG AUS PELZ, GH.	412 60	41260	53	4
OBERBEKLEIDUNG AUS PELZ, H.	276 65	27660	41	2
OBERBEKLEIDUNG AUS PELZ, V.	424 37	42400	58	4
OBERBEKLEIDUNG FUER DAMEN (NICHT PULLOVER U.AE., DAMENHAUSBEKLEIDUNG, BLUSEN, PELZ- UND SPORTBEKLEIDUNG), AB GROESSE 34, EH.	432 35	43230	60	4
OBERBEKLEIDUNG FUER DAMEN UND KINDER, AUCH IN SPORTLICHEM ZUSCHNITT, AUCH UNIFORMEN, H. (MASSANFERTIGUNG)	276 16	27616	41	2
OBERBEKLEIDUNG FUER DAMEN UND KINDER, AUCH IN SPORTLICHEM ZUSCHNITT, AUS GEWEBTEN STOFFEN EINSCHLIESSLICH WEBPELZEN ODER AUS FREMBBEZOGENEN GEWIRKTEN ODER GESTRICKTEN STOFFEN (NICHT APBEITS-, SPORT-, LEDER- UND REGENSCHUTZBEKLEIDUNG, UNIFORMEN, PELZBEKLEIDUNG), H. (SERIENFERTIGUNG)	276 14	27614	41	2
OBERBEKLEIDUNG FUER HERREN (NICHT PULLOVER U.AE., PELZ- UND SPORTBEKLEIDUNG), AB GROESSE 38, EH.	432 33	43230	60	4
OBERBEKLEIDUNG FUER HERREN UND DAMEN, VHV.	429 45	42900	58	4
OBERBEKLEIDUNG FUER HERREN, AB GROESSE 38, AUCH IN SPORTLICHEM ZUSCHNITT, AUS GEWEBTEN STOFFEN EINSCHLIESSLICH WEBPELZEN ODER AUS FREMBBEZOGENEN GEWIRKTEN ODER GESTRICKTEN STOFFEN (NICHT APBEITS-, SPORT-, LEDER- UND REGENSCHUTZBEKLEIDUNG, UNIFORMEN, PELZBEKLEIDUNG), H. (SERIENFERTIGUNG)	276 11	27611	41	2
OBERBEKLEIDUNG FUER HERREN, AUCH IN SPORTLICHEM ZUSCHNITT, AUCH UNIFORMEN, H. (MASSANFERTIGUNG)	276 12	27612	41	2
OBERBEKLEIDUNG FUER KINDER (NICHT PELZ- UND SPORTBEKLEIDUNG), EH.	432 37	43230	60	4
OBERBEKLEIDUNG FUER KINDER (NICHT PULLOVER U.AE., SPORTBEKLEIDUNG), VHV.	429 49	42900	58	4
OBERBEKLEIDUNG VERSCHIEDENER ART, O.A.S., EH.	432 31	43230	60	4
OBERBEKLEIDUNG, GEWIRKT ODER GESTRICKT, AUS SELBSTERZUEGTEN STOFFEN, H.	275 65	27560	40	2
OBERBEKLEIDUNGSSTOFF, GEWIRKT ODER GESTRICKT, H.	275 65	27560	40	2
OBERBUERGERMEISTER	* 9.0 13	90100	97	9
OBERBUNDESANWALT (NICHT BEI BUNDESVERWALTUNGSGERICHT)	* 9.3 10	90100	97	9
OBERBUNDESANWALT BEI BUNDESVERWALTUNGSGERICHT	* 9.3 23	90100	97	9
OBERFINANZDIREKTION, -KASSE	* 9.0 39	90100	97	9
OBERFLAECHENBHANDLUNGS- UND -VEREDLUNGSMASCHINEN, -APPARATE UND -ANLAGEN, H.	242 40	24240	23	2
OBERFLAECHENVEREDLUNG VON METALL (EMAILLIEREN, PLATTIEREN, VERCHROMEN, VERKUPFERN, VERNICKELN, VERZINKEN, VERZINNEN U.AE., SOWEIT NICHT ZUR PRODUKTION GHOEREND)	238 70	23870	21	2
OBERFLAECHENWASSERGWINNUNG UND -AUFBEREITUNG FUER DIE SELBSTVERSORGUNG	107 40	10700	06	1
OBERFLAECHENWASSERGWINNUNG, -AUFBEREITUNG UND -VERTEILUNG FUER DIE OEFFENTLICHE VERSORGUNG	107 10	10700	06	1
OBERFORSTAMT	* 9.7 14	90100	97	9
OBERHAFENAMT	* 9.7 27	90100	97	9
OBERHEMDEN AUS GEWEBTEN ODER FREMBBEZOGENEN GEWIRKTEN ODER GESTRICKTEN STOFFEN, H. (SERIENFERTIGUNG)	276 21	27623	41	2
OBERHEMDEN FUER HERREN, EH.	432 41	43247	60	4
OBERHEMDEN FUER HERREN, VHV.	429 45	42900	58	4

OBERHEMDEN

BETRIEBS- UND AEHNLICHE BENENNUNGEN	WZ- NUMMER 1979	AZ- SIGNIERNUMMER	BZ-	BZ-
OBERHEMDEN FUER KINDER, EH.	432 37	43230	60	4
OBERHEMDEN FUER KINDER, VHV.	429 49	42900	58	4
OBERHEMDEN, GH.	412 41	41240	53	4
OBERHEMDEN, H. (MASSANFERTIGUNG)	276 22	27623	41	2
OBERHEMDEN, V.	424 50	42400	58	4
OBERLANDESGERICHT	* 9.3 10	90100	97	9
OBERLEDER (NICHT ZUGESCHNITTENES OBERLEDER FUER SCHUHE), H., ZURICHTUNG UND VEREDLUNG	270 00	27000	38	2
OBERLEDER FUER SCHUHE, ZUGESCHNITTEN, H.	272 10	27210	39	2
OBERPOSTDIREKTION	* 517 00	51700	67	5
OBERRECHNUNGSKAMMER	* 9.0 17	90100	97	9
OBERSCHULAMT	* 9.4 10	90100	97	9
OBERSTADTDIREKTOR	* 9.0 13	90100	97	9
OBERSTE ORGANE DER GEMEINDEN UND GEMEINDEVERBAENDE	* 9.0 13	90100	97	9
OBERSTER RECHNUNGSHOF	* 9.0 17	90100	97	9
OBERSTES LANDESGERICHT	* 9.3 10	90100	97	9
OBERSTES RUECKERSTATTUNGSGERICHT	* 9.3 10	90100	97	9
OBERVERWALTUNGSGERICHT	* 9.3 23	90100	97	9
OBJECTIVE FUER FOTO-, KINO- UND PROJEKTIONSGERAETE, H.	252 20	25220	31	2
OBJEKTIVE FUER FOTO-, KINO- UND PROJEKTIONSGERAETE, EH.	439 41	43941	65	4
OBJEKTIVE FUER FOTO-, KINO- UND PROJEKTIONSGERAETE, GH.	414 31	41430	54	4
OBJEKTIVE FUER FOTO-, KINO- UND PROJEKTIONSGERAETE, V.	426 31	42600	58	4
OBJEKTSCHUTZ (GRUNDSTUECKS-, GEBAEUDE- UND SCHIFFSBEWACHUNG)	789 61	78960	90	7
OBLATEN, H.	284 70	28470	44	2
OBSERVATORIUM (GEBIETSKOERPERSCHAFT)	* 9. 74	90974	82	7
OBSERVATORIUM (ORGANISATION O.H.E.)	* 8. 74	80974	82	7
OBST (AUCH GETROCKNET, TIEFGEFROREN), EH.	431 48	43148	59	4
OBST (AUCH GETROCKNET, TIEFGEFROREN), GH.	411 25	41120	52	4
OBST (AUCH GETROCKNET, TIEFGEFROREN), V.	423 32	42300	58	4
OBST (KONSERVIERT, TIEFGEFROREN, GETROCKNET U.AE), VERARBEITUNG (NICHT H. VON FRUCHTSAEFTEN, SUESSMOST ODER FRUCHTSIRUP)	286 01	28600	44	2
OBST- UND GARTENBAUSTELLE	* 9.7 19	90100	97	9
OBST-, WEIN- UND HOPFENBAU, O.A.S.	* 011 68	02100	01	0
OBST-, ZIER- UND FORSTGEOELZE, ERZG.	* 014 50	02100	02	0
OBST, ERNTEN UND VERPACKEN	* 017 00	02900	01	0
OBST, VHV.	429 31	42900	58	4
OBSTBAU (NICHT ERZG. VON ERDBEEREN)	* 011 61	02100	01	0
OBSTBRANNTWEIN, EH.	431 61	43161	59	4
OBSTBRANNTWEIN, GH.	411 83	41180	52	4
OBSTBRANNTWEIN, H.	294 15	29410	43	2
OBSTBRANNTWEIN, V.	423 61	42300	58	4
OBSTDICKSAEFTE, H.	286 05	28600	44	2
OBSTKELLEREI (H. VON OBSTWEIN)	294 55	29450	43	2
OBSTKONSERVEN, EH.	431 48	43148	59	4
OBSTKONSERVEN, GH.	411 25	41120	52	4
OBSTKONSERVEN, H.	286 01	28600	44	2
OBSTKONSERVEN, V.	423 32	42300	58	4
OBSTKRAUT, H.	286 01	28600	44	2
OBSTMUEHLEN (NICHT HAUSHALTS- UND KELLEREIMASCHINEN), H.	242 30	24230	23	2
OBSTMUEHLEN FUER DEN HAUSHALT, ELEKTRISCHE, H.	250 50	25050	30	2
OBSTPLANTAGE (NICHT ERDBEERPLANTAGE)	* 011 61	02100	01	0
OBSTPRESSEN (NICHT HAUSHALTS- UND KELLEREIMASCHINEN), H.	242 30	24230	23	2

BETRIEBS- UND AEHNLICHE BENENNUNGEN	VZ- NUMMER 1979	AZ- SIGNIERNUMMER	BZ- NUMMER	
OBSTPRESSEN FUER DEN HAUSHALT, ELEKTRISCHE, H.	250 50	25050	30	2
OBSTPUELPE, -MARK, -PEKTIN UND -TRESTER, H.	286 01	28600	44	2
OBSTSAEFTE (AUCH TIEFGEFRORENE), EH.	431 48	43148	59	4
OBSTSAEFTE (AUCH TIEFGEFRORENE), GH.	411 25	41120	52	4
OBSTSAEFTE (AUCH TIEFGEFRORENE), H.	286 05	28600	44	2
OBSTSAEFTE (AUCH TIEFGEFRORENE), V.	423 32	42300	58	4
OBSTSALATE, EH.	431 49	43149	59	4
OBSTSALATE, GH.	411 79	41179	52	4
OBSTSALATE, V.	423 37	42300	58	4
OBSTSCHAUMWEIN, EH.	431 61	43161	59	4
OBSTSCHAUMWEIN, GH.	411 81	41180	52	4
OBSTSCHAUMWEIN, H.	294 55	29450	43	2
OBSTSCHAUMWEIN, V.	423 61	42300	58	4
OBSTSORTIERMASCHINEN, H.	242 30	24230	23	2
OBSTSTEIGEN AUS HOLZ, H.	261 21	26120	34	2
OBSTVERARBEITUNG (NICHT H. VON KANDIERTEN FRUECHTEN, FRUCHTSAEFTEN, SUESSMOST, FRUCHTSIRUP, MISCHSIRUP, SAEUGLINGS- UND KLEINKINDERNAHRUNG AUF OBSTBASIS)	286 01	28600	44	2
OBSTWEIN, EH.	431 61	43161	59	4
OBSTWEIN, GH.	411 81	41180	52	4
OBSTWEIN, H.	294 55	29450	43	2
OBSTWEIN, V.	423 61	42300	58	4
OBUSBETRIEB	512 25	51220	68	5
OBUSSE, GH.	416 11	41611	55	4
OBUSSE, H.	244 10	24410	25	2
OBUSSE, V.	427 10	42700	58	4
OFEN (NICHT BACKOFEN FUER GEWERBLICHE ZWECKE, BADE- UND INDUSTRIEOFEN, NICHT ELEKTRISCHE PAUMHEIZGERAETE), V.	425 11	42500	58	4
OFEN (NICHT BACKOFEN FUER GEWERBLICHE ZWECKE, BADE- UND INDUSTRIEOFEN, NICHT ELEKTRISCHE PAUMHEIZGERAETE), GH.	413 15	41315	54	4
OFEN (NICHT BACKOFEN FUER GEWERBLICHE ZWECKE, ELEKTROWAERMGERAETE, HEIZAPPARATE FUER FESTE, GASFOERMIGE UND FLUESSIGE BRENNSTOFFE, INDUSTRIEOFEN, INFRAROT-TROCKENOFEN, KACHELOEFEN, KESSELOEFEN, SPEZIALOFEN AUS STAHLBLECH FUER KLEINGEWERBLICHEN BEDARF), H.	256 40	25640	32	2
OFEN (NICHT BADEOFEN), EH.	434 15	43415	61	4
OFFENTLICH-RECHTLICHE BERUFSVERTRETUNG	* 837 10	83700	95	8
OFFENTLICH-RECHTLICHE GRUNDKREDITANSTALT (NICHT INSTITUT DES SPARKASSENWESENS)	604 60	60400	73	6
OFFENTLICH-RECHTLICHE WIRTSCHAFTSVERTRETUNG	* 837 10	83700	95	8
OFFENTLICHE BAUSPARKASSE HAMBURG	608 50	60800	73	6
OFFENTLICHE BAUSPARKASSE OLDENBURG-BREMEN, ABTEILUNG DER STAATLICHEN KREDITANSTALT OLDENBURG-BREMEN	608 50	60800	73	6
OFFENTLICHE BAUSPARKASSE WUERTEMBERG	608 50	60800	73	6
OFFENTLICHE ORDNUNG (GEBIETSKOERPERSCHAFT)	* 9.2 45	90100	97	9
OFFENTLICHE WAAGE (UNTERNEHMEN)	789 55	78950	90	7
OFFENTLICHE WAAGE, KOMMUNAL	* 9.9 40	90740	93	7
OEL- UND FETTSCHMIERPUMPEN (NICHT OELPUMPEN FUER KRAFTFAHRZEUGMOTOREN), H.	242 92	24290	23	2
OELBRENNER, H.	242 92	24290	23	2
OELE FUER ERNAHRUNGSZWECKE (BEARBEITETE; PFLANZLICHE UND TIERISCHE), EH.	431 41	43141	59	4
OEL FUER ERNAHRUNGSZWECKE (BEARBEITETE; PFLANZLICHE UND TIERISCHE), GH.	411 41	41140	52	4
OELE FUER ERNAHRUNGSZWECKE (BEARBEITETE; PFLANZLICHE UND TIERISCHE), V.	423 34	42300	58	4
OELE FUER ERNAHRUNGSZWECKE (ROHE; PFLANZLICHE UND TIERISCHE), GH.	411 79	41179	52	4
OELE FUER ERNAHRUNGSZWECKE (ROHE; PFLANZLICHE UND TIERISCHE), V.	423 37	42300	58	4
OELE FUER ERNAHRUNGSZWECKE (ROHE, RAFFINIERT UND GEHAERTETE PFLANZLICHE OELE), H.	289 10	28910	44	2
OELE FUER TECHNISCHE ZWECKE (BEARBEITETE; PFLANZLICHE UND TIERISCHE), GH.	404 10	40400	50	4
OELE FUER TECHNISCHE ZWECKE (PFLANZLICHE UND TIERISCHE), V.	422 20	42200	58	4
OELE FUER TECHNISCHE ZWECKE (ROHE; PFLANZLICHE UND TIERISCHE), GH.	404 60	40400	50	4

BETRIEBS- UND AEHNLICHE BENENNUNGEN	VZ- NUMMER 1979	AZ- SIGNIERNUMMER	BZ- NUMMER	BZ- STELLE
OELE TIERISCHEN ODER PFLANZLICHEN URSPRUNGS (NICHT ZUR ERNAHRUNG), H.	200 10	20010	11	2
OELE, AETHERISCHE (NICHT KOSMETIKA), EH.	436 61	43661	63	4
OELE, AETHERISCHE (NICHT KOSMETIKA), GH.	404 10	40400	50	4
OELE, AETHERISCHE (NICHT KOSMETIKA), V.	422 20	42200	58	4
OELE, MINERALISCHE, AUS DER ROHOELVERARBEITUNG, H.	205 10	20500	13	2
OELE, MINERALISCHE, AUS DER WEITERVERARBEITUNG VON MINERALOELDERIVATEN, H.	205 30	20500	13	2
OELE, MINERALISCHE, GH.	405 70	40570	50	4
OELE, MINERALISCHE, V. (NICHT TANKSTELLE)	422 57	42200	58	4
OELE, NATUERLICHE AETHERISCHE, H.	200 24	20020	11	2
OELER AUS METALL (NICHT OEL- UND FETTSCHMIERPUMPEN, OELKANNEN FUER KRAFT- UND FAHRRADER), H.	256 95	25690	32	2
OELFARBEN (NICHT UNTERRICHTS- UND KUNSTLERFARBEN), EH.	436 80	43680	63	4
OELFARBEN (NICHT UNTERRICHTS- UND KUNSTLERFARBEN), GH.	413 80	41380	54	4
OELFARBEN (NICHT UNTERRICHTS- UND KUNSTLERFARBEN), V.	425 80	42500	58	4
OELFARBEN, H.	200 21	20020	11	2
OELFEUERUNGSANLAGEN FUER DAMPKESSEL, H.	241 01	24100	22	2
OELFEUERUNGSREINIGUNG	741 90	74190	81	7
OELFILTERANLAGEN FUER DIE CHEMISCHE UND VERWANDTE INDUSTRIEN, H.	242 40	24240	23	2
OELHAERTUNG (SPEISEOELHERSTELLUNG; NICHT H. VON MARGARINE)	289 10	28910	44	2
OELHERDE (NICHT KACHELHERDE, NICHT HEIZAPPARATE FUER FLUESSIGE BRENNSTOFFE), H.	256 40	25640	32	2
OELHERDE, EH.	434 15	43415	61	4
OELHERDE, GH.	413 15	41315	54	4
OELHERDE, V.	425 11	42500	58	4
OELHERSTELLUNGSMASCHINEN, -APPARATE UND -ANLAGEN FUER DIE CHEMISCHE UND VERWANDTE INDUSTRIE, H.	242 40	24240	23	2
OELKANNEN AUS STAHLBLECH (NICHT OELKANNEN FUER KRAFT- UND FAHRRADER), H.	256 50	25650	32	2
OELKANNEN FUER FAHRRADER, H.	245 25	24520	26	2
OELKANNEN FUER KRAFTRAEDER, H.	245 21	24520	26	2
OELKAUTSCHUK (FAKTIS), GH.	404 60	40400	50	4
OELKAUTSCHUK (FAKTIS), H.	200 10	20010	11	2
OELKAUTSCHUK (FAKTIS), V.	422 20	42200	58	4
OELKREIDE (NICHT SCHREIBKREIDE), GEW.	116 00	11600	09	1
OELKUCHEN, -KUCHENSCHROT UND -RUECKSTAENDE, H. (SPEISEOELHERSTELLUNG)	289 10	28910	44	2
OELMUEHLE (H. VON PFLANZLICHEN SPEISEOELEN)	289 10	28910	44	2
OELMUEHLENERZEUGNISSE, H.	289 10	28910	44	2
OELMUELLEREIMASCHINEN UND -ANLAGEN, H.	242 40	24240	23	2
OELOEFEN UND -HERDE (NICHT BACKOEFEN FUER GEWERBLICHE ZWECKE, BADE- UND INDUSTRIEOEFEN), GH.	413 15	41315	54	4
OELOEFEN UND -HERDE (NICHT BACKOEFEN FUER GEWERBLICHE ZWECKE, BADE- UND INDUSTRIEOEFEN), V.	425 11	42500	58	4
OELOEFEN UND -HERDE (NICHT BACKOEFEN FUER GEWERBLICHE ZWECKE, HEIZAPPARATE FUER FLUESSIGE BRENNSTOFFE, INDUSTRIEOEFEN, KACHELOEFEN, KESSELOEFEN, SPEZIALOEFEN AUS STAHLBLECH FUER KLEINGEWERBLICHEN BEDARF), H.	256 40	25640	32	2
OELOEFEN UND -HERDE (NICHT BADEOEFEN), EH.	434 15	43415	61	4
OELOEFEN UND -HERDE, VHV.	429 51	42900	58	4
OELOFENANZUENDER, H.	200 39	20039	11	2
OELOFENREINIGUNG	741 90	74190	81	7
OELPAPIER, H.	265 21	26530	36	2
OELPAUSPAPIER, H.	265 21	26530	36	2
OELPRAESERVEN (FISCHERZEUGNIS), EH.	431 42	43142	59	4
OELPRAESERVEN (FISCHERZEUGNIS), GH.	411 75	41175	52	4
OELPRAESERVEN (FISCHERZEUGNIS), H.	292 00	29200	44	2
OELPRAESERVEN (FISCHERZEUGNIS), V.	423 37	42300	58	4
OELPUMPEN FUER KRAFTFAHRZEUGMOTOREN, H.	244 40	24440	25	2
OELRAFFINATION (H. VON PFLANZLICHEN SPEISEOELEN)	289 10	28910	44	2
OELSAATEN UND -FRUECHTE, UNBEARBEITETE, ERZG.	* 011 10	02100	01	0

BETRIEBS- UND AEMHLICHE BENENNUNGEN	WZ- NUMMER 1979	AZ- SIGNIERNUMMER	BZ- NUMMER	
OELSARDINEN, EH.	431 42	43142	59	4
OELSARDINEN, GH.	411 75	41175	52	4
OELSARDINEN, H.	292 00	29200	44	2
OELSARDINEN, V.	423 37	42300	58	4
OELSCHIEFER, GEW.	116 00	11600	09	1
OELTANKREINIGUNG	741 90	74190	81	7
OELTANKS AUS KUNSTSTOFF, H.	210 00	21000	14	2
OELTANKS AUS NE-METALLBLECH (NICHT ORTSFESTE GROSSBEHAELTER), H.	256 66	25666	32	2
OERTER (STAHLSPITZEN), H.	256 91	25690	32	2
OESEN (GROBE DRAHTWAREN), H.	238 47	23840	21	2
OESEN (METALLKURZWAREN; NICHT ZUR VERARBEITUNG AN PLANEN ODER ZELTEN), H.	256 91	25690	32	2
OESEN UND SCHEIBEN AUS STAHL ODER NE-METALL ZUR VERARBEITUNG AN PLANEN ODER ZELTEN, H.	256 95	25690	32	2
OFEN- UND HERDSETZEREI	316 61	31660	48	3
OFENBESCHLAEGE, H.	256 10	25610	32	2
OFENKACHELN, H.	224 75	22470	17	2
OFENREINIGUNG	741 90	74190	81	7
OFENROHRE AUS STAHLBLECH, H.	256 50	25650	32	2
OFFSETDRUCKERZEUGNISSE, H.	268 15	26810	37	2
OFFSETPLATTEN FUER LITHOGRAFISCHE ZWECHE, ROHE, H.	256 89	25690	32	2
OKARINAS, H.	258 15	25815	33	2
OLDENBURGISCHE LANDESBANK AG	601 30	60100	73	6
OLFO, H.	291 60	29160	44	2
OLYMPISCHES KOMITEE	* 814 1	81400	94	8
OMNIBUS-ORTS- UND -NACHBARORTSVERKEHR	512 41	51240	68	5
OMNIBUS-UEBERLAND-GELEGENHEITS- VERKEHR	512 47	51240	68	5
OMNIBUS-UEBERLAND-LINIENVERKEHR	512 44	51240	68	5
OMNIBUSBERUFSVERKEHR (ORTS- UND NACHBARORTSVERKEHR)	512 41	51240	68	5
OMNIBUSBERUFSVERKEHR (UEBERLAND-LINIENVERKEHR)	512 44	51240	68	5
OMNIBUSBETRIEB (ORTS- UND NACHBARORTSVERKEHR)	512 41	51240	68	5
OMNIBUSBETRIEB (UEBERLAND-GELEGENHEITSVERKEHR)	512 47	51240	68	5
OMNIBUSBETRIEB (UEBERLAND-LINIENVERKEHR)	512 44	51240	68	5
OMNIBUSLINIENVERKEHR (ORTS- UND NACHBARORTSVERKEHR)	512 41	51240	68	5
OMNIBUSLINIENVERKEHR (UEBERLAND-VERKEHR)	512 44	51240	68	5
OMNIBUSSCHUELERVERKEHR (ORTS- UND NACHBARORTSVERKEHR)	512 41	51240	68	5
OMNIBUSSCHUELERVERKEHR (UEBERLAND-LINIENVERKEHR)	512 44	51240	68	5
OMNIBUSSE, GH.	416 11	41611	55	4
OMNIBUSSE, H.	244 10	24410	25	2
OMNIBUSSE, V.	427 10	42700	58	4
OMNIBUSVERMIETUNG MIT FAHRER (UEBERLAND-GELEGENHEITSVERKEHR)	512 47	51240	68	5
OPEL KREDIT BANK GMBH	605 00	60500	73	6
OPER (GEBIETSKOERPERSCHAFT)	* 9.. 81	90981	83	7
OPER (ORGANISATION OH.E.)	* 8.. 81	89981	83	7
OPER (UNTERNEHMEN)	755 41	75541	83	7
OPERATIONSGERAETE UND -EINRICHTUNGEN (NICHT DENTALMEDIZINISCHE), GH.	418 35	41830	56	4
OPERATIONSGERAETE UND -EINRICHTUNGEN, DENTALMEDIZINISCHE, GH.	418 31	41830	56	4
OPERATIONSGERAETE UND -EINRICHTUNGEN, EH.	436 40	43640	63	4
OPERATIONSGERAETE UND -EINRICHTUNGEN, MEDIZINMECHANISCHE (AUCH OPERATIONSSTUEHLE UND -TISCHE), H.	252 70	25270	31	2
OPERATIONSGERAETE UND -EINRICHTUNGEN, V.	428 14	42800	58	4
OPERETTENTHEATER (GEBIETSKOERPERSCHAFT)	* 9.. 81	90981	83	7
OPERETTENTHEATER (ORGANISATION OH.E.)	* 8.. 81	89981	83	7
OPERETTENTHEATER (UNTERNEHMEN)	755 41	75541	83	7

BETRIEBS- UND AENHLICHE BENENNUNGEN	WZ- NUMMER 1979	AZ- SIGNIENNUMMER	BZ-	BZ-
OPERNHAUS (GEBIETSKOERPERSCHAFT)	* 9.. 81	90981	83	7
OPERNHAUS (ORGANISATION OH.E.)	* 8.. 81	89981	83	7
OPERNHAUS (UNTERNEHMEN)	755 41	75541	83	7
OPERNSAENGER, SELBSTAENDIG	755 46	75545	83	7
OPHTHALMOLOGISCHE GERAETE, GH.	418 35	41830	56	4
OPHTHALMOLOGISCHE GERAETE, V.	428 14	42800	58	4
OPHTHALMOLOGISCHE UNTERSUCHUNGS- UND MESSGERAETE, H.	252 11	25211	31	2
OPPENHEIM KAPITALANLAGEGESELLSCHAFT MBH	609 01	60900	73	6
OPPENHEIM, SAL., JR. & CIE (PRIVATBANKHAUS)	601 70	60100	73	6
OPTIK (NICHT OBJEKTIVE FUER FOTO-, KINO- UND PROJEKTIONSGERAETE), EH.	439 45	43945	65	4
OPTIK (NICHT OBJEKTIVE FUER FOTO-, KINO- UND PROJEKTIONSGERAETE), GH.	414 35	41430	54	4
OPTIK (NICHT OBJEKTIVE FUER FOTO-, KINO- UND PROJEKTIONSGERAETE), V.	426 35	42600	58	4
OPTIK, UNGEFASSTE (NICHT AUGENOPTIK, NICHT OBJEKTIVE FUER FOTO-, PROJEKTIONS- UND KINOAPPARATE), H. ..	252 11	25211	31	2
OPTISCHE ERZEUGNISSE (NICHT ERZEUGNISSE DER AUGENOPTIK, FOTO-, KINO- UND PROJEKTIONSGERAETE, ELEKTRONENMIKROSKOPE), H.	252 11	25211	31	2
OPTISCHE ERZEUGNISSE (NICHT FOTO-, KINO- UND PROJEKTIONSGERAETE, MEDIZINISCHE UND LABORGERAETE), V. ..	426 35	42600	58	4
OPTISCHE ERZEUGNISSE (NICHT FOTO-, KINO- UND PROJEKTIONSGERAETE, MEDIZINISCHE UND LABORGERAETE), GH. ..	414 35	41430	54	4
OPTISCHE ERZEUGNISSE (NICHT FOTO-, KINO- UND PROJEKTIONSGERAETE, MEDIZINISCHE UND LABORGERAETE), EH. ..	439 45	43945	65	4
OPTISCHE GERAETE (NICHT ERZEUGNISSE DER AUGENOPTIK), H.	252 11	25211	31	2
OPTISCHES ROHGLAS, H. (HUETTENERZEUGUNG)	227 45	22740	17	2
ORANGEAT, H.	286 01	28600	44	2
ORCHESTER (GEBIETSKOERPERSCHAFT)	* 9.. 82	90982	83	7
ORCHESTER (ORGANISATION OH.E.)	* 8.. 82	89982	83	7
ORCHESTER (UNTERNEHMEN)	755 43	75543	83	7
ORCHESTERVEREIN	* 813 1	81300	94	8
ORCHESTRIONS, EH.	434 50	43450	61	4
ORCHESTRIONS, GH.	413 75	41375	54	4
ORCHESTRIONS, H.	258 15	25815	33	2
ORCHESTRIONS, V.	425 75	42500	58	4
ORDEN (CHRISTLICHE VEREINIGUNG)	* 811 10	81100	94	8
ORDEN MIT UND OHNE SCHRUCKCHARAKTER, H.	258 99	25898	33	2
ORDEN, EH.	439 50	43950	65	4
ORDEN, GH.	414 65	41460	54	4
ORDEN, V.	426 60	42600	58	4
ORDENSSCHULE, SCHULE DER ALLGEMEINEN AUSBILDUNG (ORGANISATION OH.E.)	* 8.. 75	89975	82	7
ORDERSTATION	* 9..7 27	90100	97	9
ORDINARIAT, BISCHOEFLICH	* 811 10	81100	94	8
ORDNER (BUERODILFSMITTEL), H.	265 40	26540	36	2
ORDNER (BUEROORGANISATIONSMITTEL), EH.	435 60	43560	62	4
ORDNER (BUEROORGANISATIONSMITTEL), GH.	419 17	41917	57	4
ORDNER (BUEROORGANISATIONSMITTEL), V.	428 54	42800	58	4
ORDNERMECHANIKEN AUS METALLE, H.	256 82	25690	32	2
ORDNUNGSAMT	* 9..2 45	90100	97	9
ORDNUNGSDIENST	739 90	73990	80	7
ORGANE FUER KIPP- UND HEBEVORRICHTUNGEN (FUER DEN EINBAU IN KRAFTWAGEN), H.	244 40	24440	25	2
ORGANISATION DER BILDUNG, WISSENSCHAFT, FORSCHUNG UND KULTUR (ORGANISATION OH.E.)	* 813 1	81300	94	8
ORGANISATION DER ERWACHSENENBILDUNG	* 813 1	81300	94	8
ORGANISATION DER FREIEN JUGENDHILFE (ORGANISATION OH.E.)	* 812 2	81220	94	8
ORGANISATION DER FREIEN WOHLFAHRTSPFLEGE (ORGANISATION OH.E.)	* 812 1	81210	94	8
ORGANISATION DES SPORTS, GESUNDHEITSWESENS, UMWELTSCHUTZES, FUER ERHOLUNG UND FREIZEIT (ORGANISATION OH.E.)	* 814 1	81400	94	8
ORGANISATIONS- UND PLANUNGSTAFELN, EH.	435 60	43560	62	4

BETRIEBS- UND AEBNLICHE BENENNUNGEN	WZ- NUMMER 1979	AZ- SIGNIERNUMMER	
ORGANISATIONS- UND PLANUNGSTAFELN, GH.	419 17	41917	57 4
ORGANISATIONS- UND PLANUNGSTAFELN, V.	428 54	42800	58 4
ORGANISATIONSAMT	* 9.0 21	90100	97 9
ORGANISATIONSBERATUNG	789 10	78910	86 7
ORGANISATIONSMITTEL FUER BUEROZWECKE, EH.	435 60	43560	62 4
ORGANISATIONSMITTEL FUER BUEROZWECKE, GH.	419 17	41917	57 4
ORGANISATIONSMITTEL FUER BUEROZWECKE, V.	428 54	42800	58 4
ORGANISCHE CHEMIKALIEN, EH.	436 61	43661	63 4
ORGANISCHE CHEMIKALIEN, GH.	404 10	40400	50 4
ORGANISCHE CHEMIKALIEN, H.	200 10	20010	11 2
ORGANISCHE CHEMIKALIEN, V.	422 20	42200	58 4
ORGANISCHE CHEMISCHE GRUNDSTOFFE, EH.	436 61	43661	63 4
ORGANISCHE CHEMISCHE GRUNDSTOFFE, GH.	404 10	40400	50 4
ORGANISCHE CHEMISCHE GRUNDSTOFFE, H.	200 10	20010	11 2
ORGANISCHE CHEMISCHE GRUNDSTOFFE, V.	422 20	42200	58 4
ORGANISCHE GRENZFLAECHEAKTIVE STOFFE UND ZUBEREITUNGEN, H.	200 27	20020	11 2
ORGANIST, SELBSTAENDIG	755 46	75545	83 7
ORGELN (ELEKTROMAGNETISCHE, -STATISCHE ODER ELEKTRONISCHE), H.	258 15	25815	33 2
ORGELN (NICHT DREHORGELN UND ELEKTRISCHE ORGELN), H.	258 11	25811	33 2
ORGELN, EH.	434 50	43450	61 4
ORGELN, GH.	413 75	41375	54 4
ORGELN, V.	425 75	42500	58 4
ORIENTIERUNGSTAFELN AUS HOLZ, H.	261 11	26110	34 2
ORIENTTEPPICHE (NICHT ANTIKE), EH.	432 72	43275	60 4
ORIENTTEPPICHE (NICHT ANTIKE), GH.	412 71	41270	53 4
ORIENTTEPPICHE (NICHT ANTIKE), V.	424 61	42400	58 4
ORIENTTEPPICHE, ANTIKE, EH.	433 51	43355	61 4
ORIENTTEPPICHE, ANTIKE, GH.	413 60	41360	54 4
ORIENTTEPPICHE, ANTIKE, V.	425 60	42500	58 4
ORIENTZIGARETTEN, H.	299 70	29970	45 2
ORTHOKRESOL, GH.	404 10	40400	50 4
ORTHOKRESOL, V.	422 20	42200	58 4
ORTHOPAEDE	771 11	77111	85 7
ORTHOPAEDIEMECHANISCHE ERZEUGNISSE, H.	252 70	25270	31 2
ORTHOPAEDIESCHUHMACHEREI	272 50	27250	39 2
ORTHOPAEDISCHE ERZEUGNISSE UND GERAETE (NICHT DENTALBEDARF), GH.	418 35	41830	56 4
ORTHOPAEDISCHE ERZEUGNISSE, EH.	436 40	43640	63 4
ORTHOPAEDISCHE ERZEUGNISSE, H.	252 70	25270	31 2
ORTHOPAEDISCHE ERZEUGNISSE, V.	428 14	42800	58 4
ORTHOPAEDISCHE ERZEUGNISSE, VHV.	429 87	42900	58 4
ORTHOPAEDISCHE STUETZAPPARATE, H.	252 70	25270	31 2
ORTHOPAEDISCHE VERSORGUNGSSTELLE (KRIEGSOPFERVERSORGUNG)	* 9.5 13	90100	97 9
ORTHOPAEDISCHES INSTITUT (GEBIETSKOERPERSCHAFT)	* 9. 99	90999	85 7
ORTHOPAEDISCHES INSTITUT (ORGANISATION OH.E.)	* 8. 99	89999	85 7
ORTHOPAEDISCHES INSTITUT (SOZIALVERSICHERUNG)	* 98. 99	98999	85 7
ORTHOPAEDISCHES INSTITUT (UNTERNEHMEN)	771 59	77159	85 7
ORTHOPAEDISCHES SCHUHWERK, H.	272 50	27250	39 2
ORTSGERICHT	* 9.3 30	90100	97 9
ORTSKRANKENKASSE	* 982 11	98200	98 9
OST-WEST HANDELSBANK AG	601 30	60100	73 6
OSZILLOGRAFEN (ELEKTRONISCHE MESSGERAETE), H.	250 61	25060	30 2

BETRIEBS- UND AEBNLICHE BENENNUNGEN	WZ- NUMMER 1979	AZ- SIGNIERNUMMER	BZ- NUMMER	
OTTOMOTOREN (AUCH FUER ACKERSCHLEPPER, SCHLEPPER FUER DEN ERDBAU UND BELAENDEGAENGE ERDTRANSPORTGERAETE; NICHT FUER KRAFTFAHRZEUGE, FAHRRADER), H.	242 92	24290	23	2
OTTOMOTOREN (NICHT KRAFTFAHRZEUGMOTOREN, AUSSENBORDMOTOREN), EH.	439 91	43991	65	4
OTTOMOTOREN (NICHT KRAFTFAHRZEUGMOTOREN, AUSSENBORDMOTOREN), GH.	416 49	41649	55	4
OTTOMOTOREN (NICHT KRAFTFAHRZEUGMOTOREN, AUSSENBORDMOTOREN), V.	427 47	42700	58	4
OTTOMOTOREN FUER KRAFTFAHRZEUGE, GH.	416 14	41614	55	4
OTTOMOTOREN FUER KRAFTFAHRZEUGE, V.	427 10	42700	58	4
OTTOMOTOREN FUER KRAFTRAEDER, EH.	438 50	43850	65	4
OTTOMOTOREN FUER KRAFTRAEDER, MOTORROLLER, MOPEDS (AUCH FAHRRADHILFSMOTOREN; NICHT ELEKTRISCHE AUSRUESTUNGEN UND TEILE FUER KRAFTRADMOTOREN), H.	245 14	24513	26	2
OTTOMOTOREN FUER KRAFTWAGEN UND STRASSENZUGMASCHINEN (NICHT ELEKTRISCHE AUSRUESTUNGEN UND TEILE FUER KRAFTWAGENMOTOREN), H.	244 10	24410	25	2
OTTOMOTOREN FUER KRAFTWAGEN, EH.	438 15	43810	65	4
OXIDKERAMIK, H.	224 45	22440	17	2
OXYHALOGENVERBINDUNGEN DER NICHTMETALLE, H.	200 10	20010	11	2
OZEANOGRAPHISCHE GERAETE, H.	252 55	25250	31	2
OZOKERIT AUS DER ROHOELVERARBEITUNG, H.	205 10	20500	13	2
OZOKERIT AUS DER WEITERVERARBEITUNG VON MINERALOELDERIVATEN, H.	205 30	20500	13	2

BETRIEBS- UND AEHNLICHE BENENNUNGEN	WZ- NUMMER 1979	AZ- SIGNIERNUMMER	BZ- NUMMER	BZ- SIGNIERNUMMER
PACKEREIBETRIEB (VERPACKUNGSGEWERBE)	789 80	78980	90	7
PACKPAPIER, EH.	435 11	43510	62	4
PACKPAPIER, GH.	419 13	41914	57	4
PACKPAPIER, H.	264 65	26400	36	2
PACKPAPIER, V.	428 60	42800	58	4
PACKPRESSEN FUER DIE DAUSTOFFINDUSTRIE, H.	242 25	24220	23	2
PACKPRESSEN FUER DIE TEXTILINDUSTRIE, H.	242 60	24260	23	2
PACKPRESSEN FUER SPAENE, HOLZWOLLÉ, BUENDELHOLZ U.AF., H.	242 71	24290	23	2
PACKSTOFFE, WASSERDICHT, H.	265 21	26530	36	2
PACKUNGEN AUS ASBEST, H.	222 70	22270	16	2
PACKUNGEN AUS FEINSTBLECH, H.	256 69	25669	32	2
PADDELBOOTE (NICHT FALT- UND SCHLAUCHBOOTE), H.	246 50	24650	27	2
PAEDAGOGISCHE HOCHSCHULE (GEBIETSKOERPERSCHAFT)	* 9.. 71	90971	82	7
PAEDAGOGISCHE HOCHSCHULE (ORGANISATION OH.E.)	* 8.. 71	89971	82	7
PAILETTEN (FEINE DRAHTWAREN), H.	256 89	25690	32	2
PAKETDIENST, PRIVAT (ERLAUBNISPFLICHTIGER STRASSEN-GUETERNAHVERKEHR)	* 512 71	51273	68	5
PAKETDIENST, PRIVAT (GENEHMIGUNGSPFLICHTIGER STRASSEN-GUETERFERNVERKEHR)	* 512 74	51273	68	5
PAKETIERMASCHINEN, H.	242 40	24240	23	2
PALETTEN FUER TRANSPORTZWECKE AUS HOLZ, H.	261 21	26120	34	2
PALETTEN FUER TRANSPORTZWECKE AUS NE-METALLBLECH, H.	256 66	25666	32	2
PALETTEN FUER TRANSPORTZWECKE AUS STAHLBLECH, H.	256 50	25650	32	2
PANIERMEHL (SEMMELEBROESEL), EH. (NICHT BAECKEREI)	431 47	43147	59	4
PANIERMEHL (SEMMELEBROESEL), GH.	411 79	41179	52	4
PANIERMEHL (SEMMELEBROESEL), V.	423 37	42300	58	4
PANIERMEHL, H. (BAECKEREI)	284 51	28451	44	2
PANIERMEHL, H. (BROT- UND BACKWARENINDUSTRIE)	284 10	28410	44	2
PANOPTIKUM	755 91	75593	83	7
PANTOFFELN AUS HOLZ, H.	261 44	26140	34	2
PANTOFFELN AUS KUNSTSTOFF, H.	210 00	21000	14	2
PANTOFFELN AUS LEDER U.A. STOFFEN (NICHT SCHUHE AUS KUNSTSTOFF), H.	272 10	27210	39	2
PANZERSCHRAENKE (TRESORE), H.	256 77	25670	32	2
PAPIER (ALTPAPIER), GH.	408 77	40870	51	4
PAPIER (ALTPAPIER), V.	428 70	42800	58	4
PAPIER (FOTOGRAFISCH; NICHT BELICHTET), H.	200 35	20035	11	2
PAPIER (GUMMIERT UND SELBSTKLEBEND), EH.	435 11	43510	62	4
PAPIER (GUMMIERT UND SELBSTKLEBEND), GH.	419 17	41917	57	4
PAPIER (GUMMIERT UND SELBSTKLEBEND), V.	428 54	42800	58	4
PAPIER (IMPRAEGNIERT, GUMMIERT UND ANDERS VORBEREITET; NICHT KOHLEPAPIER, WACHSMATRIZEN, GUMMIERTE FTIKETTEN UND SIEGELMARKEN), H.	265 21	26530	36	2
PAPIER (MASCHINENGESTRICHEN, UNVEREDELT), H.	264 65	26400	36	2
PAPIER (NICHT SCHREIB-, DRUCK-, ZEICHEN- UND MALPAPIER), GH.	419 13	41914	57	4
PAPIER (NICHT VERPACKUNGSPAPIER), V.	428 51	42800	58	4
PAPIER (SCHREIB-, DRUCK-, ZEICHEN- UND MALPAPIER), GH.	419 11	41914	57	4
PAPIER (VERPACKUNGSPAPIER), GH.	419 13	41914	57	4
PAPIER (VERPACKUNGSPAPIER), V.	428 60	42800	58	4
PAPIER UND KARTON, KUNSTSTOFFBESCHICHTET, EH.	435 11	43510	62	4
PAPIER UND KARTON, KUNSTSTOFFBESCHICHTET, GH.	419 13	41914	57	4
PAPIER UND KARTON, KUNSTSTOFFBESCHICHTET, H.	264 61	26400	36	2
PAPIER UND KARTON, KUNSTSTOFFBESCHICHTET, V.	428 51	42800	58	4
PAPIER UND PAPPE (AUSSERHALB DER PAPIERMASCHINE GESTRICHEN), H.	264 61	26400	36	2
PAPIER- UND PAPPERHERSTELLUNGS-, -ZURICHTUNGS- UND -VERARBEITUNGSMASCHINEN, GH.	416 49	41649	55	4

PAPIER- UND PAPPEHERSTELLUNGSMASCHINEN

BETRIEBS- UND AEHNLICHE BENENNUNGEN	WZ- NUMMER 1979	AZ- SIGNIERNUMMER	BZ-	
PAPIER- UND PAPPEHERSTELLUNGS-, -ZURICHTUNGS- UND -VERARBEITUNGSMASCHINEN, H.	242 72	24290	23	2
PAPIER- UND PAPPEHERSTELLUNGS-, -ZURICHTUNGS- UND -VERARBEITUNGSMASCHINEN, V.	427 47	42700	58	4
PAPIER- UND PAPPESPIELWAREN (NICHT ABZIEHBILDER, BILDERBOGEN, SPIELKARTEN U.AE. DRUCKEREIERZEUGNISSE), H.	258 31	25830	33	2
PAPIER, EH.	435 11	43510	62	4
PAPIER, VHV.	429 87	42900	58	4
PAPIERABFAELLE, GH.	408 77	40870	51	4
PAPIERABFAELLE, V.	428 70	42800	58	4
PAPIERAUSSTATTUNGEN, H.	265 40	26540	36	2
PAPIERBEUTEL, -SAECKE UND -TUETEN, AUCH BEDRUCKTE, H.	265 25	26530	36	2
PAPIERBEUTEL, -SAECKE UND -TUETEN, GH.	419 13	41914	57	4
PAPIERBEUTEL, -SAECKE UND -TUETEN, V.	428 60	42800	58	4
PAPIERE, KUNSTHARZGETRAENKTE, H.	210 00	21000	14	2
PAPIERGARN, GH.	402 11	40218	50	4
PAPIERGARN, H.	275 91	27590	40	2
PAPIERGARN, V.	421 51	42100	58	4
PAPIERHILFSMITTEL, GH.	416 61	41660	55	4
PAPIERHILFSMITTEL, H.	200 27	20020	11	2
PAPIERHILFSMITTEL, V.	427 73	42700	58	4
PAPIERHOLZ, H.	260 10	26010	34	2
PAPIERHUELSEN UND -SPULEN FUER TEXTILE ZWECHE, H.	265 90	26590	36	2
PAPIERLAMPENSCHIRME, H.	265 90	26590	36	2
PAPIERMASCHINEN, H.	242 72	24290	23	2
PAPIERRESTSTOFFE, GH.	408 77	40870	51	4
PAPIERRESTSTOFFE, V.	428 70	42800	58	4
PAPIERTASCHENTUECHER, EH.	436 61	43661	63	4
PAPIERTASCHENTUECHER, GH.	418 60	41870	56	4
PAPIERTASCHENTUECHER, H.	265 90	26590	36	2
PAPIERTASCHENTUECHER, V.	428 17	42800	58	4
PAPIERWAESCHE, H.	265 90	26590	36	2
PAPIERWAREN (NICHT VERPACKUNGSMITTEL), GH.	419 17	41917	57	4
PAPIERWAREN (NICHT VERPACKUNGSMITTEL), V.	428 54	42800	58	4
PAPIERWAREN FUER TECHNISCHE ZWECHE (NICHT ZEICHENPAPIER, TECHNISCHE SPEZIALSEIDEN), H.	265 21	26530	36	2
PAPIERWAREN, EH.	435 11	43510	62	4
PAPIERWAREN, VHV.	429 87	42900	58	4
PAPIERWOLLE, H.	265 90	26590	36	2
PAPIERZELLSTOFF, GH.	419 13	41914	57	4
PAPIERZELLSTOFF, H.	264 11	26400	36	2
PAPIERZELLSTOFF, V.	428 51	42800	58	4
PAPPE (ALTPAPPE), GH.	408 77	40870	51	4
PAPPE (ALTPAPPE), V.	428 70	42800	58	4
PAPPE (AUSSERHALB DER PAPIERMASCHINE GESTRICHEN), H.	264 61	26400	36	2
PAPPE (GUMMIERT UND SELBSTKLEBEND), GH.	419 17	41917	57	4
PAPPE (GUMMIERT UND SELBSTKLEBEND), V.	428 54	42800	58	4
PAPPE (MASCHINENGESTRICHEN, UNVEREDELT), H.	264 65	26400	36	2
PAPPE (NICHT GUMMIERT UND SELBSTKLEBEND, NICHT DACH- UND ALTPAPPE), GH.	419 15	41914	57	4
PAPPE (NICHT GUMMIERT UND SELBSTKLEBEND, NICHT DACH- UND ALTPAPPE, VERPACKUNGSPAPPE), V.	428 51	42800	58	4
PAPPE (VERPACKUNGSPAPPE), GH.	419 15	41914	57	4
PAPPE (VERPACKUNGSPAPPE), V.	428 60	42800	58	4
PAPPE, BEKLEBT (NICHT WELLPAPPE), H.	264 61	26400	36	2
PAPPE, SELBSTKLEBEND, H.	265 21	26530	36	2

BETRIEBS- UND AEBNLICHE BEKENNUNGEN	WZ- NUMMER 1979	AZ- SIGNIERNUMMER	BZ-	
			NUMMER	
PAPPE, VHV.	429 87	42900	58	4
PAPPEABFAELLE, GH.	408 77	40870	51	4
PAPPFABFAELLE, V.	428 70	42800	58	4
PAPPELANLAGE	* 051 00	02100	04	0
PAPPROHRE, H.	265 25	26530	36	2
PAPPSCHALEN UND -TELLER, H.	265 90	26590	36	2
PAPPSCHEIBEN, H.	265 25	26530	36	2
PARAFFIN AUS DER ROHOELVERARBEITUNG, H.	205 10	20500	13	2
PARAFFIN AUS DER WEITERVERARBEITUNG VON MINERALOELDERIVATEN, H.	205 30	20500	13	2
PARAFFIN, GH.	405 70	40570	50	4
PARAFFIN, V.	422 57	42200	58	4
PARAFFINPAPIER, H.	265 21	26530	36	2
PARAMENTE, EH.	432 55	43255	60	4
PARAMENTE, GH.	412 45	41240	53	4
PARAMENTE, H.	275 95	27590	40	2
PARAMENTE, V.	424 50	42400	58	4
PARFUEMERIE	436 50	43650	63	4
PARFUEMS, EH.	436 50	43650	63	4
PARFUEMS, GH.	418 60	41870	56	4
PARFUEMS, H.	200 33	20033	11	2
PARFUEMS, V.	428 17	42800	58	4
PARFUEMS, VHV.	429 84	42900	58	4
PARFUEMZERSTAEUBER AUS METALL, H.	256 89	25690	32	2
PARKANLAGE, GRUENANLAGE (GEBIETSKOERPERSCHAFT)	* 9.. 88	90988	83	7
PARKANLAGE, PFLEGE	* 031 10	03110	03	0
PARKETT, GH.	407 17	40710	50	4
PARKETT, H. (NICHT PARKETTLEGEREI)	261 17	26110	34	2
PARKETT, V.	422 84	42200	58	4
PARKETT, VERLEGEN	316 35	31635	48	3
PARKETTLEGEREI	316 35	31635	48	3
PARKETTREINIGUNG	741 90	74190	81	7
PARKETTSPAENERTUECHER, H.	256 89	25690	32	2
PARKETTVERSIEGELUNG	316 35	31635	48	3
PARKETTVERSIEGELUNGSMITTEL, H.	200 27	20020	11	2
PARKHAUS	512 90	51290	68	5
PARKPLATZ	512 90	51290	68	5
PARKSILO	512 90	51290	68	5
PARKUHREN, GH.	414 61	41460	54	4
PARKUHREN, H.	254 00	25400	31	2
PARKUHREN, V.	426 60	42600	58	4
PARLAMENT	* 9.0 13	90100	97	9
PARTEI	* 817 10	81700	94	8
PARTIKULIERSCHIFFFAHRT	513 17	51313	69	5
PARTITUREN, VERLAG	760 30	76080	84	7
PASSAGIERSCHIFFFAHRT (BINNENSCHIFFFAHRT)	513 11	51313	69	5
PASSAGIERSCHIFFFAHRT (KUESTENSCHIFFFAHRT)	514 15	51410	70	5
PASSBILD FOTOGRAFIE	739 10	73910	80	7
PASSKONTROLLDIENST (GRENZSCHUTZEINZELDIENT)	* 9.2 20	90100	97	9
PASTILLEN, GESTOCHENE, H.	287 03	28700	44	2
PATENTAMT, -STELLE	* 9.7 45	90100	97	9
PATENTANWALT	781 17	78112	86	7

BETRIEBS- UND AENNLICHE BENENNUNGEN	WZ- NUMMER 1979	AZ- SIGNIERNUMMER	BZ- SIGNIERNUMMER	
PATENTANWALTSPRAXIS	781 17	78112	86	7
PATENTGERICHT	* 9.3 10	90100	97	9
PATENTINGENIEURBUERO (NICHT PATENTANWALT, LIZENZ- UND PATENTVERWERTUNG)	784 33	78430	87	7
PATENTVERWERTUNG	789 39	78990	89	7
PATERNOSTER, H.	242 21	24220	23	2
PATRONEN FUER HANDELSWAFFEN, H.	256 30	25630	32	2
PAUKEN, H.	258 15	25815	33	2
PAUSPAPIER, EH.	435 11	43510	62	4
PAUSPAPIER, GH.	419 11	41914	57	4
PAUSPAPIER, H.	265 21	26530	36	2
PAUSPAPIER, V.	428 51	42800	58	4
PAVILLONS (FERTIGTEILBAU) AUS HOLZ ZUR VOLLMONTAGE VORGESEHEN, H.	300 56	30054	46	3
PAVILLONS (FERTIGTEILBAU) AUS HOLZ, H. UND MONTAGE DURCH BETRIEBS- ODER UNTERNEHMENSEIGENE MONTAGETRUPPS	300 56	30054	46	3
PAVILLONS (FERTIGTEILBAU) AUS HOLZ, MONTAGE	300 57	30057	46	3
PECHBLENDE, GEW.	114 00	11400	08	1
PECHKOHLE, GEW.	111 00	11100	07	1
PECHKOHLE, GH.	405 40	40540	50	4
PECHKOHLE, V.	422 54	42200	58	4
PEDALACHSEN FUER FAHRRADER, H.	245 25	24520	26	2
PEDALE FUER FAHRRADER, H.	245 25	24520	26	2
PEDALE FUER KRAFTRAEDER, H.	245 21	24520	26	2
PEDIKUERE	735 45	73540	79	7
PEGMATIT, GEW.	221 57	22190	15	2
PEITSCHEN AUS HOLZ, H.	261 47	26140	34	2
PEKTINE, H.	200 27	20020	11	2
PELZBEKLEIDUNG, EH.	432 60	43260	60	4
PELZBEKLEIDUNG, GH.	417 60	41260	53	4
PELZBEKLEIDUNG, H.	276 65	27660	41	2
PELZBEKLEIDUNG, V.	424 37	42400	58	4
PELZDECKEN UND -TEPPICHE, H.	276 65	27660	41	2
PELZFELLE (ROHE; NICHT VON ZUCHTPELZTIEREN, WILD), GEW.	* 034 70	03400	03	0
PELZFELLE (ROHE, VON WILD), GEW.	* 037 00	03700	03	0
PELZFELLE (ROHE, VON ZUCHTPELZTIEREN), GEW.	* 034 40	03400	03	0
PELZFELLE, ROHE, GH.	402 50	40250	50	4
PELZFELLE, ROHE, V.	421 55	42100	58	4
PELZFELLE, VEREDELTE, EH.	432 60	43260	60	4
PELZFELLE, VEREDELTE, GH.	412 60	41260	53	4
PELZFELLE, VEREDELTE, V.	424 37	42400	58	4
PELZFELLE, ZURICHTUNG UND VEREDLUNG	276 61	27660	41	2
PELZHAUS	432 60	43260	60	4
PELZMAENTEL, -JACKEN UND -WESTEN, H.	276 65	27660	41	2
PELZMAENTEL, -JACKEN, -KOPFBEDECKUNGEN, -HANDSCHUHE, EH.	432 60	43260	60	4
PELZMAENTEL, -JACKEN, -KOPFBEDECKUNGEN, -HANDSCHUHE, GH.	412 60	41260	53	4
PELZMAENTEL, -JACKEN, -KOPFBEDECKUNGEN, -HANDSCHUHE, V.	424 37	42400	58	4
PELZMUETZEN UND -KAPPEN, H.	276 65	27660	41	2
PELZSTOLEN UND -UHHAENGE, H.	276 65	27660	41	2
PELZTIERFARM	* 034 40	03400	03	0
PELZTIERHALTUNG, -ZUCHT UND -PFLEGE	* 034 40	03400	03	0
PELZWAREN, EH.	432 60	43260	60	4
PELZWAREN, GH.	412 60	41260	53	4

BETRIEBS- UND AEWNLICHE BENENNUNGEN	WZ- NUMMER 1979	AZ- SIGNIERNUMMER		
PELZWAREN, H.	276 65	27660	41	2
PELZWAREN, V.	424 37	42400	58	4
PELZWARENAUFBEWAHRUNG	739 90	73990	80	7
PELZWOLLE, AUFBEREITUNG UND BEARBEITUNG	275 01	27500	40	2
PELZWOLLE, GH.	402 14	40215	50	4
PELZWOLLE, V.	421 53	42100	58	4
PELZZURICHTMASCHINEN, H.	242 73	24290	23	2
PENDELDIAGNOSTIKER	771 17	77117	85	7
PENSION	711 15	71115	76	7
PENSION, ALS HOTEL GAEMI BETRIEBEN	711 17	71112	76	7
PENSIONAT, SCHULE DER ALLGEMEINEN AUSBILDUNG (GEBIETSKOERPERSCHAFT)	* 9.. 75	90975	82	7
PENSIONAT, SCHULE DER ALLGEMEINEN AUSBILDUNG (ORGANISATION OH.E.)	* 8.. 75	89975	82	7
PENSIONAT, SCHULE DER ALLGEMEINEN AUSBILDUNG (UNTERNEHMEN)	751 51	75151	82	7
PENSIONS- UND STERBEKASSE	611 50	61100	74	6
PENSIONSKASSE (AUF ANGEOERIGE BESTIMMTER PERSONENKREISE BESCHRAENKT)	611 50	61100	74	6
PENSIONSKASSE (NICHT AUF ANGEOERIGE BESTIMMTER PERSONENKREISE BESCHRAENKT)	611 10	61100	74	6
PERFORIERMASCHINEN FUER TEXTILIEN, H.	242 60	24260	23	2
PERGAMENTDAERME, H.	264 65	26400	36	2
PERGAMENTPAPIER (FETTDICHTES VERPACKUNGSPAPIER), EH.	435 11	43510	62	4
PERGAMENTPAPIER (FETTDICHTES VERPACKUNGSPAPIER), GH.	419 13	41914	57	4
PERGAMENTPAPIER (FETTDICHTES VERPACKUNGSPAPIER), H.	264 65	26400	36	2
PERGAMENTPAPIER (FETTDICHTES VERPACKUNGSPAPIER), V.	428 60	42800	58	4
PERIPHERE EINHEITEN (GERAETE FUER DIE AUTOMATISCHE DATENVERARBEITUNG), H.	243 50	24350	24	2
PERIPHERE EINHEITEN (GERAETE FUER DIE AUTOMATISCHE DATENVERARBEITUNG; AUCH GEBRAUCHTE), V.	427 47	42700	58	4
PERIPHERE EINHEITEN (GERAETE FUER DIE AUTOMATISCHE DATENVERARBEITUNG; AUCH GEBRAUCHTE), GH.	416 44	41644	55	4
PERLEN AUS GLAS, H.	227 71	22770	17	2
PERLEN AUS HOLZ, H.	261 47	26140	34	2
PERLEN, ECHE, BEARBEITUNG	258 91	25891	33	2
PERLEN, PERLENSCHMUCK, EH.	439 50	43950	65	4
PERLEN, PERLENSCHMUCK, GH.	414 65	41460	54	4
PERLEN, PERLENSCHMUCK, V.	426 60	42600	58	4
PERLENSCHMUCK AUS ECHEEN PERLEN IN VERBINDUNG MIT UNEDLEN METALLEN (AUCH VERSILBERT, VERGOLDET ODER PLATINIERT) ODER MIT NICHTMETALLISCHEN STOFFEN, H.	258 95	25894	33	2
PERLENSCHWEIDEREI	258 91	25891	33	2
PERLIT (NICHT GEBLAECHT), GEW.	221 57	22190	15	2
PERLIT, GEBLAECHT, H.	222 90	22290	16	2
PERLMUTTER, BEARBEITUNG	258 91	25891	33	2
PERLMUTTERWAREN, H.	257 50	25720	33	2
PERLWEIN, EH.	431 61	43161	59	4
PERLWEIN, GH.	411 81	41180	52	4
PERLWEIN, H.	294 51	29450	43	2
PERLWEIN, V.	423 61	42300	58	4
PERSONALAMT (NICHT DER BUNDES- ODER LANDESREGIERUNG)	* 9.0 21	90100	97	9
PERSONALAMT DES BUNDES ODER EINER LANDESREGIERUNG	* 9.0 15	90100	97	9
PERSONALRAT	* 9.0 21	90100	97	9
PERSONALVERWALTUNG (BUND, LAND)	* 9.0 15	90100	97	9
PERSONALWAGEN (EISENBahnWAGEN), H.	247 41	24700	28	2
PERSONALWAGEN FUER DEN BERGBAU, H.	247 45	24700	28	2
PERSONENAUFZUEGE, H.	242 21	24220	23	2
PERSONENBEFOERDERUNG IM STRASSENVERKEHR MIT FAHRZEUGEN VERSCHIEDENER ART, O.A.S.	512 10	51210	68	5
PERSONENBEFOERDERUNG IN DER BINNENSCHIFFFAHRT (NICHT FAEHRE)	513 11	51313	69	5

PERSONENBEFOERDERUNG

BETRIEBS- UND AENLICHE BENENNUNGEN	VZ- NUMMER 1979	AZ- SIGNIERNUMMER	BZ- NUMMER	
PERSONENBEFOERDERUNG IN KUESTENGEWASSERN	514 15	51410	70	5
PERSONENBEFOERDERUNG MIT BERG- UND SEILBAHNEN	512 31	51230	68	5
PERSONENBEFOERDERUNG MIT EISENBAHNEN (DEUTSCHE BUNDESBahn)	* 511 10	51110	66	5
PERSONENBEFOERDERUNG MIT EISENBAHNEN (NICHT DEUTSCHE BUNDESBahn)	511 50	51150	66	5
PERSONENBEFOERDERUNG MIT GESPANNFAHRZEUGEN	512 60	51260	68	5
PERSONENBEFOERDERUNG MIT LUFTFAHRZEUGEN	515 10	51510	71	5
PERSONENBEFOERDERUNG MIT OMNIBUSSEN IM ORTS- UND NACHBARORTSVERKEHR	512 41	51240	68	5
PERSONENBEFOERDERUNG MIT OMNIBUSSEN IM UEBERLAND-GELEGENHEITSVERKEHR	512 47	51240	68	5
PERSONENBEFOERDERUNG MIT OMNIBUSSEN IM UEBERLAND-LINIENVERKEHR	512 44	51240	68	5
PERSONENBEFOERDERUNG MIT PERSONENKRAFTWAGEN (AUSFLUGSVERKEHR)	512 50	51250	68	5
PERSONENBEFOERDERUNG MIT PERSONENKRAFTWAGEN (MIETWAGEN MIT FAHRER)	512 50	51250	68	5
PERSONENBEFOERDERUNG MIT SKI-SCHLEPPLIFTEN	512 35	51230	68	5
PERSONENBEFOERDERUNG MIT STRASSENBAHNEN UND OBUSSEN	512 25	51220	68	5
PERSONENBEFOERDERUNG MIT UNTERGRUND-, HOCH- UND SCHIENENSCHWEBEBAHNEN	512 21	51220	68	5
PERSONENBEFOERDERUNG UEBER SEE	514 11	51410	70	5
PERSONENBEWACHUNG	789 61	78960	90	7
PERSONENFAEHRE (NICHT SEEFAEHRE, EISENBAHNFAEHRE)	513 19	51319	69	5
PERSONENKRAFTWAGEN (AUCH DREIRAEDRIGE), H.	244 10	24410	25	2
PERSONENKRAFTWAGEN (AUCH GEBRAUCHTE), EH.	438 11	43810	65	4
PERSONENKRAFTWAGEN (AUCH GEBRAUCHTE), GH.	416 11	41611	55	4
PERSONENKRAFTWAGEN (AUCH GEBRAUCHTE), V.	427 10	42700	58	4
PERSONENKRAFTWAGENVERMIETUNG AN SELBSTFAHRER	791 50	79150	91	7
PERSONENSCHIFFFAHRT (BINNENSCHIFFFAHRT)	513 11	51313	69	5
PERSONENWAAGEN (NICHT WIEGEAUTOMATEN), H.	256 81	25690	32	2
PERSONENZUGWAGEN, H.	247 41	24700	28	2
PERUECKEN, EH.	439 91	43991	65	4
PERUECKEN, GH.	418 50	41850	56	4
PERUECKEN, H.	276 46	27640	41	2
PERUECKEN, V.	428 14	42800	58	4
PERUECKENVERMIETUNG, -VERLEIH	791 70	79180	91	7
PERVERBINDUNGEN, H.	200 10	20010	11	2
PETERS, WILHELM H., KG (TEILZAHLUNGSKREDITINSTITUT)	605 00	60500	73	6
PETROLEUM AUS DER ROHOELVERARBEITUNG, H.	205 10	20500	13	2
PETROLEUM AUS DER WEITERVERARBEITUNG VON MINERALOELDERIVATEN, H.	205 30	20500	13	2
PETROLEUM, GH.	405 70	40570	50	4
PETROLEUM, V.	422 57	42200	58	4
PETROLKOKS AUS DER ROHOELVERARBEITUNG, H.	205 10	20500	13	2
PETROLKOKS AUS DER WEITERVERARBEITUNG VON MINERALOELDERIVATEN, H.	205 30	20500	13	2
PFADFINDERBUND, -VEREIN	* 812 2	81220	94	8
PFAEHLE AUS HOLZ (AUCH IMPRAEGNIERTE), GH.	407 11	40710	50	4
PFAEHLE AUS HOLZ (AUCH IMPRAEGNIERTE), V.	422 81	42200	58	4
PFAEHLE AUS HOLZ (BEARBEITETE; NICHT IMPRAEGNIERTE), H.	260 10	26010	34	2
PFAEHLE AUS HOLZ, IMPRAEGNIERTE, H.	260 51	26051	34	2
PFAELZISCHE HYPOTHEKENBANK	604 10	60400	73	6
PFAHLGRUENDUNG	300 79	30079	46	3
PFAHLZIEMER (BAUMASCHINEN), H.	242 25	24220	23	2
PFALZ-KREDIT-BANK GMBH & CO I.L.	601 70	60100	73	6
PFANDHAUS, -LEIHE	653 00	65300	75	6
PFANDKREDITGEWERBE	653 00	65300	75	6
PFANDLEIHER	653 00	65300	75	6
PFANDLEINGEWERBE	653 00	65300	75	6

BETRIEBS- UND AEHNLICHE BENENNUNGEN	WZ- NUMMER 1979	AZ- SIGNIERNUMMER	
PFARRAMT, -GEMEINDE, -STELLE	* 811 10	81100	94 8
PFEFFER, EH.	431 49	43149	59 4
PFEFFER, GH.	411 65	41165	52 4
PFEFFER, V.	423 36	42300	58 4
PFEFFERKUCHEN, -NUESSE U.AE., H.	284 70	28470	44 2
PFEFFERMINZDROPS, -KUECHEL U.AE., H.	287 03	28700	44 2
PFEIFEN, EH.	433 60	43360	61 4
PFEIFEN, GH.	412 95	41295	53 4
PFEIFEN, V.	424 75	42400	58 4
PFEIFENORGELN (NICHT DREHORGELN UND ELEKTRISCHE ORGELN), H.	258 11	25811	33 2
PFEIFENREINIGER, EH.	431 90	43190	59 4
PFEIFENREINIGER, GH.	411 90	41190	52 4
PFEIFENREINIGER, V.	423 90	42300	58 4
PFEIFENREINIGER, VHV.	429 35	42900	58 4
PFEIFENTABAK, EH.	431 90	43190	59 4
PFEIFENTABAK, GH.	411 90	41190	52 4
PFEIFENTABAK, H.	299 15	29910	45 2
PFEIFENTABAK, V.	423 90	42300	58 4
PFERDE, HALTUNG UND/ODER ZUCHT INNERHALB LANDWIRTSCHAFTLICHER BETRIEBE	* 011 24	02100	01 0
PFERDE, HALTUNG, ZUCHT UND PFLEGE AUSSERHALB LANDWIRTSCHAFTLICHER BETRIEBE (GANZ ODER UEBERWIEGEND OHNE FUTTERGRUNDLAGE AUS EIGENER ERZEUGUNG)	* 034 10	03400	03 0
PFERDE, LEBENDE, GH.	401 51	40151	50 4
PFERDE, LEBENDE, V.	421 15	42100	58 4
PFERDEDROSKEN	512 60	51260	68 5
PFERDEFLEISCH, HERRICHTUNG (PFERDEFLEISCHEREI)	291 47	29145	42 2
PFERDEFLEISCH, ZERTEILEN, TIEFGEFRIEREN (SCHLACHTHAUS; NICHT KOMMUNALER SCHLACHTHOF)	291 10	29110	44 2
PFERDEFLEISCHEREI, -METZGEREI, -SCHLAECHTEREI	291 47	29145	42 2
PFERDEFLEISCHKONSERVEN, H. (FLEISCHWARENINDUSTRIE; NICHT TALGSCHMELZE, SCHMALZSIEDEREI)	291 41	29141	44 2
PFERDEFLEISCHKONSERVEN, H. (PFERDEFLEISCHEREI)	291 47	29145	42 2
PFERDEFLEISCHWAREN, P. (FLEISCHWARENINDUSTRIE; NICHT TALGSCHMELZE, SCHMALZSIEDEREI)	291 41	29141	44 2
PFERDEFLEISCHWAREN, H. (PFERDEFLEISCHEREI)	291 47	29145	42 2
PFERDERENNBahn (GEBIETSKOERPERSCHAFT)	* 9.. 86	90986	83 7
PFERDERENNBahn (ORGANISATION OH.E.)	* 8.. 86	89986	83 7
PFERDERENNBahn (UNTERNEHMEN)	755 81	75580	83 7
PFERDEVERSICHERUNG	614 02	61400	74 6
PFERDEZUCHTINSPEKTION	* 9.7 17	90100	97 9
PFLANZEN, EH.	439 10	43910	65 4
PFLANZEN, GH.	401 30	40130	50 4
PFLANZEN, V.	421 13	42100	58 4
PFLANZENBAU, FACHSCHULE FUER (GEBIETSKOERPERSCHAFT)	* 9.. 76	90976	82 7
PFLANZENBAU, FACHSCHULE FUER (ORGANISATION OH.E.)	* 8.. 76	89976	82 7
PFLANZENBAU, FACHSCHULE FUER (UNTERNEHMEN)	751 54	75154	82 7
PFLANZENBAUER, BERUFSFACHSCHULE, FACHOBERSCHULE ODER FACHGYMNASIUM FUER (GEBIETSKOERPERSCHAFT)	* 9.. 76	90976	82 7
PFLANZENBAUER, BERUFSFACHSCHULE, FACHOBERSCHULE ODER FACHGYMNASIUM FUER (ORGANISATION OH.E.)	* 8.. 76	89976	82 7
PFLANZENBAUER, BERUFSFACHSCHULE, FACHOBERSCHULE ODER FACHGYMNASIUM FUER (UNTERNEHMEN)	751 54	75154	82 7
PFLANZENBINDEREI	* 031 50	03150	03 0
PFLANZENDEKORATIONEN, H.	* 031 50	03150	03 0
PFLANZENFASERN (AUCH REISSSPINNSTOFFE), GH.	402 19	40218	50 4
PFLANZENFASERN (AUCH REISSSPINNSTOFFE), V.	421 53	42100	58 4
PFLANZENFASERN, AUFBEREITUNG UND BEARBEITUNG	275 04	27500	40 2
PFLANZENHAAR, GH.	402 19	40218	50 4

PFLANZENHAAR

BETRIEBS- UND AEHNLICHE BENENNUNGEN	WZ- NUMMER 1979	AZ- SIGNIERNUMMER	
PFLANZENHAAR, V.	421 53	42100	58 4
PFLANZENPFLEGE	* 031 50	03150	03 0
PFLANZENPFLEGEMASCHINEN UND -GERAETE, GH.	416 20	41620	55 4
PFLANZENPFLEGEMASCHINEN UND -GERAETE, H.	242 30	24230	23 2
PFLANZENPFLEGEMASCHINEN UND -GERAETE, V.	427 45	42700	58 4
PFLANZENSCHUTZ IN DER FORSTWIRTSCHAFT	* 055 00	02900	04 0
PFLANZENSCHUTZ IN DER LANDWIRTSCHAFT	* 017 00	02900	01 0
PFLANZENSCHUTZAMT	* 9.7 19	90100	97 9
PFLANZENSCHUTZMASCHINEN UND -GERAETE (NICHT TRAGBARE SCHAEDLINGBEKAEMPFUNGS- UND GARTENSPRITZEN), H.	242 30	24230	23 2
PFLANZENSCHUTZMITTEL, EH.	436 61	43661	63 4
PFLANZENSCHUTZMITTEL, GH.	416 61	41660	55 4
PFLANZENSCHUTZMITTEL, H.	200 27	20020	11 2
PFLANZENSCHUTZMITTEL, V.	427 73	42700	58 4
PFLANZENSCHUTZMITTEL, VHV.	429 75	42900	58 4
PFLANZENSETZMASCHINEN UND -GERAETE, H.	242 30	24230	23 2
PFLANZGARTEN (ALS TEIL EINER FORSTWIRTSCHAFTLICHEN EINHEIT)	* 051 00	02100	04 0
PFLANZKARTOFFELN, EH.	439 20	43920	65 4
PFLANZKARTOFFELN, ERZG.	* 011 10	02100	01 0
PFLANZKARTOFFELN, GH.	401 14	40110	50 4
PFLANZKARTOFFELN, V.	421 11	42100	58 4
PFLANZLICHE FETTE UND OELE FUER ERNAEHRUNGSZWECKE, BEARBEITETE, EH.	431 41	43141	59 4
PFLANZLICHE FETTE UND OELE FUER ERNAEHRUNGSZWECKE, BEARBEITETE, GH.	411 41	41140	52 4
PFLANZLICHE FETTE UND OELE FUER ERNAEHRUNGSZWECKE, BEARBEITETE, V.	423 34	42300	58 4
PFLANZLICHE FETTE UND OELE FUER ERNAEHRUNGSZWECKE, ROHE, GH.	411 79	41179	52 4
PFLANZLICHE FETTE UND OELE FUER ERNAEHRUNGSZWECKE, ROHE, V.	423 37	42300	58 4
PFLANZLICHE FETTE UND OELE FUER TECHNISCHE ZWECKE, BEARBEITETE, GH.	404 10	40400	50 4
PFLANZLICHE FETTE UND OELE FUER TECHNISCHE ZWECKE, EH.	439 91	43991	65 4
PFLANZLICHE FETTE UND OELE FUER TECHNISCHE ZWECKE, ROHE, GH.	404 60	40400	50 4
PFLANZLICHE FETTE UND OELE FUER TECHNISCHE ZWECKE, V.	422 20	42200	58 4
PFLANZLICHE FLECHTSTOFFE, EH.	433 90	43390	61 4
PFLANZLICHE FLECHTSTOFFE, GH.	413 90	41390	54 4
PFLANZLICHE FLECHTSTOFFE, V.	425 90	42500	58 4
PFLANZLICHE FLECHTSTOFFE, VHV.	429 59	42900	58 4
PFLANZLICHE FLECHTSTOFFE, ZURICHTUNG	261 67	26160	34 2
PFLANZLICHE SCHNITZSTOFFE, GH.	413 90	41390	54 4
PFLANZLICHE SCHNITZSTOFFE, V.	425 90	42500	58 4
PFLANZLICHE SCHNITZSTOFFE, VHV.	429 59	42900	58 4
PFLASTER (VERBANDMATERIAL), H.	200 31	20031	11 2
PFLASTER AUS KAUTSCHUK, MEDIZINISCHE, H.	213 50	21350	14 2
PFLASTEREI	300 75	30075	46 3
PFLASTERKLOETZE AUS HOLZ, H.	261 14	26110	34 2
PFLASTERSTEINE AUS NATURSTEIN, H.	222 81	22281	16 2
PFLASTERSTEINE AUS SCHLACKE, H.	222 90	22290	16 2
PFLAUMENRUS, H.	286 01	28600	44 2
PFLÉGE LANDWIRTSCHAFTLICHER TIERE	* 017 00	02900	01 0
PFLÉGEAMT FUER GEFAEHRDETE JUGENDLICHE	* 9.5 12	90100	97 9
PFLÉGEANSTALT, KRANKENHAUS (GEBIETSKOERPERSCHAFT)	* 9. 91	90991	85 7
PFLÉGEANSTALT, KRANKENHAUS (ORGANISATION OH.E.)	* 8. 91	89991	85 7
PFLÉGEANSTALT, KRANKENHAUS (SOZIALVERSICHERUNG)	* 98. 91	98991	85 7
PFLÉGEANSTALT, KRANKENHAUS (UNTERNEHMEN)	771 51	77151	85 7

BETRIEBS- UND AEBNLICHE BENENNUNGEN	WZ- NUMMER 1979	AZ- SIGNIERNUMMER	BZ- NUMMER	BZ- NUMMER
PFLEGEHEIM FUER BEHINDERTE (GEBIETSKOERPERSCHAFT)	* 9.. 66	90967	77	7
PFLEGEHEIM FUER BEHINDERTE (ORGANISATION OH.E.)	* 8.. 66	89967	77	7
PFLEGEHEIM FUER BEHINDERTE (SOZIALVERSICHERUNG)	* 98. 66	98967	77	7
PFLEGEHEIM FUER BEHINDERTE (UNTERNEHMEN)	725 10	72500	77	7
PFLEGEHEIM, ALS ALTENPFLEGE- UND -KRANKENHEIM BETRIEBEN (GEBIETSKOERPERSCHAFT)	* 9.. 68	90968	77	7
PFLEGEHEIM, ALS ALTENPFLEGE- UND -KRANKENHEIM BETRIEBEN (ORGANISATION OH.E.)	* 8.. 68	89968	77	7
PFLEGEHEIM, ALS ALTENPFLEGE- UND -KRANKENHEIM BETRIEBEN (UNTERNEHMEN)	727 00	72700	77	7
PFLEGE MITTEL (NICHT KOERPERPFLEGE MITTEL), H.	200 39	20039	11	2
PFLEGE MITTEL FUER FUSSBOEDEN, MOEBEL UND TEPPICHE, EH.	436 65	43665	63	4
PFLEGE MITTEL FUER FUSSBOEDEN, MOEBEL UND TEPPICHE, GH.	418 80	41870	56	4
PFLEGE MITTEL FUER FUSSBOEDEN, MOEBEL UND TEPPICHE, V.	428 17	42800	58	4
PFLEGE MITTEL FUER HEIM- UND KLEINTIERE, EH.	439 20	43920	65	4
PFLEGE MITTEL FUER HEIM- UND KLEINTIERE, GH.	401 55	40155	50	4
PFLEGE MITTEL FUER HEIM- UND KLEINTIERE, V.	421 17	42100	58	4
PFLEGE MITTEL FUER KRAFTFAHRZEUGE (NICHT SCHMIERMITTEL), EH.	438 15	43810	65	4
PFLEGE MITTEL FUER KRAFTFAHRZEUGE (NICHT SCHMIERMITTEL), GH.	416 14	41614	55	4
PFLEGE MITTEL FUER KRAFTFAHRZEUGE (NICHT SCHMIERMITTEL), V.	427 10	42700	58	4
PFLEGER, (KRANKEN-)	771 19	77119	85	7
PFLEGERISCHE BERUFE, BERUFSAUFBUSCHULE FUER (GEBIETSKOERPERSCHAFT)	* 9.. 76	90976	82	7
PFLEGERISCHE BERUFE, BERUFSAUFBUSCHULE FUER (ORGANISATION OH.E.)	* 8.. 76	89976	82	7
PFLEGERISCHE BERUFE, BERUFSAUFBUSCHULE FUER (UNTERNEHMEN)	751 54	75154	82	7
PFLEGEVORSCHULE, BERUFSFACHSCHULE ODER SCHULE DES GESUNDHEITSWESENS (GEBIETSKOERPERSCHAFT)	* 9.. 76	90976	82	7
PFLEGEVORSCHULE, BERUFSFACHSCHULE ODER SCHULE DES GESUNDHEITSWESENS (ORGANISATION OH.E.)	* 8.. 76	89976	82	7
PFLEGEVORSCHULE, BERUFSFACHSCHULE ODER SCHULE DES GESUNDHEITSWESENS (UNTERNEHMEN)	751 54	75154	82	7
PFLOECKE AUS HOLZ, GH.	407 11	40710	50	4
PFLOECKE AUS HOLZ, V.	422 81	42200	58	4
PFLUEGE (NICHT DEREN VERSCHLEISSTEILE), H.	242 30	24230	23	2
PFLUEGEREI, (LOHN-)	* 017 00	02900	01	0
PFOSTEN ALLER ART AUS BETON, H.	222 37	22230	16	2
PHANTASIEGEGENSTAENDE AUS PORZELLAN UND PORELIT, H.	224 10	22410	17	2
PHANTASIEGEGENSTAENDE AUS STEINGUT, FEINEM UND GRAUBLAUEM STEINZEUG, H.	224 21	22420	17	2
PHANTASIEGEGENSTAENDE AUS TON, H.	224 25	22420	17	2
PHANTASIESCHMUCK, EH.	439 50	43950	65	4
PHANTASIESCHMUCK, GH.	414 65	41460	54	4
PHANTASIESCHMUCK, H.	258 95	25894	33	2
PHANTASIESCHMUCK, V.	426 60	42600	58	4
PHARMAZEUTIKAHERSTELLUNGSMASCHINEN, H.	242 40	24240	23	2
PHARMAZEUTISCH-TECHNISCHE ASSISTENTEN, SCHULE DES GESUNDHEITSWESENS (GEBIETSKOERPERSCHAFT)	* 9.. 76	90976	82	7
PHARMAZEUTISCH-TECHNISCHE ASSISTENTEN, SCHULE DES GESUNDHEITSWESENS (ORGANISATION OH.E.)	* 8.. 76	89976	82	7
PHARMAZEUTISCH-TECHNISCHE ASSISTENTEN, SCHULE DES GESUNDHEITSWESENS (UNTERNEHMEN)	751 54	75154	82	7
PHARMAZEUTISCHE ERZEUGNISSE, EH. (NICHT APOTHEKE, REFORMHAUS)	436 61	43661	63	4
PHARMAZEUTISCHE ERZEUGNISSE, GH.	418 10	41810	56	4
PHARMAZEUTISCHE ERZEUGNISSE, H.	200 31	20031	11	2
PHARMAZEUTISCHE ERZEUGNISSE, V.	428 11	42800	58	4
PHARMAZEUTISCHE ERZEUGNISSE, VHV.	429 87	42900	58	4
PHENOLE, GH.	404 10	40400	50	4
PHENOLE, H.	200 10	20010	11	2
PHENOLE, V.	422 20	42200	58	4
PHILHARMONIE, ORCHESTER (GEBIETSKOERPERSCHAFT)	* 9.. 82	90982	83	7
PHILHARMONIE, ORCHESTER (ORGANISATION OH.E.)	* 8.. 82	89982	83	7
PHILIPS & CO (TEILZAHLUNGSKREDITINSTITUT)	605 00	60500	73	6

PHONOGERAETE

BETRIEBS- UND AEBNLICHE BENENNUNGEN	WZ- NUMMER 1979	AZ- SIGNIERNUMMER	BZ- SIGNIERNUMMER	BZ- SIGNIERNUMMER
PHONOGERAETE, -KOMBINATIONEN UND -MOEBEL (NICHT DIKTIERGERAETE), EH.	434 40	43440	61	4
PHONOGERAETE, -KOMBINATIONEN UND -MOEBEL (NICHT DIKTIERGERAETE), GH.	413 71	41371	54	4
PHONOGERAETE, -KOMBINATIONEN UND -MOEBEL (NICHT DIKTIERGERAETE), V.	425 71	42500	58	4
PHONOGERAETE, -KOMBINATIONEN UND -MOEBEL, H.	250 71	25070	30	2
PHONOTECHNISCHE GERAETE (NICHT DIKTIERGERAETE), EH.	434 40	43440	61	4
PHONOTECHNISCHE GERAETE (NICHT DIKTIERGERAETE), GH.	413 71	41371	54	4
PHONOTECHNISCHE GERAETE (NICHT DIKTIERGERAETE), V.	425 71	42500	58	4
PHONOTECHNISCHE GERAETE (NICHT DIKTIERGERAETE), VHV.	429 54	42900	58	4
PHONOTECHNISCHE GERAETE FUER DEN HAUSHALT, REPARATUR IN WERKSTAETTEN	259 10	25910	30	2
PHONOTECHNISCHE GERAETE, H.	250 71	25070	30	2
PHOSPHAT, (ROH-), GH.	401 17	40110	50	4
PHOSPHAT, (ROH-), V.	421 11	42100	58	4
PHOSPHATDUENGER, GH.	401 17	40110	50	4
PHOSPHATDUENGER, V.	421 11	42100	58	4
PHOSPHATERDE, GEW.	115 40	11500	10	1
PHOSPHATERDE, GH.	407 40	40740	50	4
PHOSPHATERDE, V.	422 86	42200	58	4
PHOSPHATIEREN VON METALL (SOWEIT NICHT ZUR PRODUKTION GEMOEREND)	238 70	23870	21	2
PHOSPHOR UND PHOSPHORVERBINDUNGEN, H.	200 10	20010	11	2
PHOSPHOR, GH.	404 10	40400	50	4
PHOSPHOR, V.	422 20	42200	58	4
PHOSPHORHALTIGE DUENGMITTEL, H.	200 10	20010	11	2
PHOSPHORIT, GEW.	115 40	11500	10	1
PHOSPHORIT, GH.	407 40	40740	50	4
PHOSPHORIT, V.	422 86	42200	58	4
PHYLLITSCHIEFER, GEW.	221 57	22190	15	2
PHYSIKALISCH-TECHNISCHE ANSTALT; NICHT HOCHSCHULE (GEBIETSKOERPERSCHAFT)	* 9.. 74	90974	82	7
PHYSIKALISCH-TECHNISCHE BUNDESANSTALT (GEBIETSKOERPERSCHAFT)	* 9.. 74	90974	82	7
PHYSIKALISCHES LABORATORIUM	784 70	78470	87	7
PHYSIOLOGE (ARZT)	771 11	77111	85	7
PIANIST, SELBSTAENDIG	755 46	75545	83	7
PIGMENTE, ANORGANISCHE, H.	200 10	20010	11	2
PILZANBAU	* 014 10	02100	02	0
PILZE, EH.	431 48	43148	59	4
PILZE, GH.	411 25	41120	52	4
PILZE, V.	423 32	42300	58	4
PILZSAMMLER	* 051 00	02100	04	0
PINSEL AUS BESTECKUNGSMATERIAL JEDER ART, H.	261 70	26170	34	2
PINSELHERSTELLUNGSMASCHINEN, H.	242 71	24290	23	2
PINSELHOELZER, H.	261 47	26140	34	2
PIPELINE	516 00	51600	72	5
PIPELINES, FLUGUEBERWACHUNG	789 61	78960	90	7
PISSEINBECKEN AUS FEINKERAMIK, H.	224 41	22440	17	2
PISTENRAUPEN, H.	242 25	24220	23	2
PISTER BANK FUER FINANZIERUNGEN GMBH	605 00	60500	73	6
PISTOLEN (HANDELSWAFFEN), H.	256 30	25630	32	2
PISTOLEN (SPIELWAREN), H.	258 31	25830	33	2
PLAETTEN VON NEUBEKLEIDUNG (HILFSARBEITEN AN ERZEUGNISSEN DES BEKLEIDUNGSGEWERBES)	276 50	27650	41	2
PLAETTEREI (NICHT FUER NEUBEKLEIDUNG)	731 70	73170	78	7
PLAETTMA SCHINEN FUER GEBERBLICHE ZWECKE, H.	242 73	24290	23	2
PLAIDS, EH.	432 74	43275	60	4

BETRIEBS- UND AEHNLICHE BENENNUNGEN	WZ- NUMMER 1979	AZ- SIGNIERNUMMER	BZ- SIGNIERNUMMER	
PLAIDS, GH.	412 74	41270	53	4
PLAIDS, H.	276 85	27680	41	2
PLAIDS, V.	424 61	42400	58	4
PLAKATANSCHLAG- UND VERKEHRSMITTELWERBUNG	787 13	78700	88	7
PLAKATE (DRUCKEREIERZEUGNIS), H.	268 15	26810	37	2
PLAKATE AUS NE-METALLBLECH, H.	256 66	25666	32	2
PLAKATE IM PRAEGEDRUCK (BUCHBINDEEIERZEUGNIS), H.	265 60	26560	36	2
PLAKATIERUNG (PLAKATANSCHLAGWERBUNG)	787 13	78700	88	7
PLAKATKARTON, H.	264 61	26400	36	2
PLAKATMALER (GEBRAUCHSGRAPHIKER)	787 11	78700	88	7
PLAKATMALER (NICHT GEBRAUCHSGRAPHIKER)	787 19	78700	88	7
PLAKETTEN MIT UND OHNE SCHMUCKCHARAKTER, H.	258 99	25898	33	2
PLANEN AUS KUNSTSTOFF, H.	210 00	21000	14	2
PLANEN AUS TEXTILEM MATERIAL, H.	276 95	27695	41	2
PLANEN AUS TEXTILEN GEWEBEN UND AUS KUNSTSTOFF (AUCH FUER KRAFTWAGEN UND KRAFTWAGENANHAENGER), V.	427 75	42700	58	4
PLANEN AUS TEXTILEN GEWEBEN UND AUS KUNSTSTOFF (AUCH FUER KRAFTWAGEN UND KRAFTWAGENANHAENGER), VHV. ..	429 75	42900	58	4
PLANEN AUS TEXTILEN GEWEBEN UND AUS KUNSTSTOFF (AUCH FUER KRAFTWAGEN UND KRAFTWAGENANHAENGER), GH.	416 65	41660	55	4
PLANEN AUS TEXTILEN GEWEBEN UND AUS KUNSTSTOFF (AUCH FUER KRAFTWAGEN UND KRAFTWAGENANHAENGER), EH.	439 91	43991	65	4
PLANENVERMIETUNG, -VERLEIH	791 90	79180	91	7
PLANETARIUM (GEBIETSKOERPERSCHAFT)	* 9.. 83	90983	83	7
PLANETARIUM (ORGANISATION OH.E.)	* 8.. 83	89983	83	7
PLANIERFREI (ERDBEWEGUNGSARBEITEN, LANDESKULTURBAU)	300 71	30071	46	3
PLANIEREREI (STRASSENBAU)	300 75	30075	46	3
PLANIERMASCHINEN, GH.	416 42	41642	55	4
PLANIERMASCHINEN, H.	242 25	24220	23	2
PLANIERMASCHINEN, V.	427 47	42700	58	4
PLANIERRAUPEN, H.	242 25	24220	23	2
PLANIERUNGSARBEITEN	300 71	30071	46	3
PLANTAGEMESSER (MASCHINENMESSER), H.	256 01	25600	32	2
PLANUNGVORBEREITUNG (STRASSENBAU)	300 75	30075	46	3
PLANUNG, TECHNOLOGISCH-WIRTSCHAFTLICHE	784 37	78430	87	7
PLANUNGSAMT, -STELLE (RAUMORDNUNG, LANDESPLANUNG)	* 9.7 35	90100	97	9
PLANUNGSGEMEINSCHAFT AUF LANDES- ODER KOMMUNALER EBENE (RAUMORDNUNG, LANDESPLANUNG)	* 9.7 35	90100	97	9
PLASTIKBENZINKANISTER, H.	210 00	21000	14	2
PLASTIKEN AUS BETON, H.	222 37	22230	16	2
PLASTIKEN AUS GIPS, H.	222 41	22240	16	2
PLASTIKFOLIEN AUS KUNSTSTOFF (NICHT ROHFOLIEN), H.	210 00	21000	14	2
PLASTIKFOLIEN FUER VERPACKUNGSZWECKE, GH.	413 19	41316	54	4
PLASTIKFOLIEN FUER VERPACKUNGSZWECKE, V.	428 60	42800	58	4
PLASTIKHAUSHALTSARTIKEL, H.	210 00	21000	14	2
PLASTIKHERSTELLUNGSMASCHINEN, H.	242 40	24240	23	2
PLASTISCHE MASSES (KONDENSATIONS- UND POLYMERISATIONSPRODUKTE), H.	200 10	20010	11	2
PLATINEN AUS STAHL, EH.	406 45	40600	50	4
PLATINEN AUS STAHL, H.	230 00	23000	18	2
PLATINEN AUS STAHL, V.	422 60	42200	58	4
PLATTEN (HOLZSPANPLATTEN), H.	260 59	26058	34	2
PLATTEN (MINERALISCH GEBUNDENE DAEMM- UND LEICHTBAUPLATTEN; NICHT HOLZFASERPLATTEN UND ISOLIERPLATTEN AUS KIESELGUR, HUETTEN- ODER STEINWOLLE), H.	222 44	22240	16	2
PLATTEN (SCHIEFERPLATTEN, ISOLIERPLATTEN AUS KIESELGUR, HUETTEN- ODER STEINWOLLE), H.	222 90	22290	16	2
PLATTEN AUS ASBEST, H.	222 70	22270	16	2
PLATTEN AUS ASBESTZEMENT (ZEMENTFASERPLATTEN), H.	222 47	22240	16	2

PLATTEN

BETRIEBS- UND AEBNLICHE BENENNUNGEN	NZ- NUMMER 1979	AZ- SIGNIERNUMMER	BZ- NUMMER	BZ- SIGNIERNUMMER
PLATTEN AUS BETON, H.	222 37	22230	16	2
PLATTEN AUS BIMS, H.	222 31	22230	16	2
PLATTEN AUS EDELMETALL ODER MIT EDELMETALL UEBERZOGEN ZUM ANRICHTEN ODER SERVIEREN, H.	256 84	25690	32	2
PLATTEN AUS GLAS (FOTOGRAFISCHE; NICHT BELICHTET), H.	200 35	20035	11	2
PLATTEN AUS GLASFASER, H.	227 77	22770	17	2
PLATTEN AUS HOLZFASER, H.	260 57	26058	34	2
PLATTEN AUS KUNSTSTOFF (AUCH KUNSTSTOFF-ASBESTPLATTEN), H.	210 00	21000	14	2
PLATTEN AUS NATURSTEIN, GEBROCHENE, GEW.	221 10	22110	15	2
PLATTEN AUS NE-METALL, H.	233 50	23300	18	2
PLATTEN AUS SCHLACKE, ZEMENTGEBUNDENE, H.	222 34	22230	16	2
PLATTEN AUS SPERRHOLZ, H.	260 55	26058	34	2
PLATTEN AUS STAHL ODER NE-METALL ZUM ANRICHTEN ODER SERVIEREN, H.	256 89	25690	32	2
PLATTEN AUS TON, H.	223 79	22370	16	2
PLATTEN FUER BAUZWECKE, MINERALISCHE, GH.	407 40	40740	50	4
PLATTEN FUER BAUZWECKE, MINERALISCHE, V.	422 86	42200	58	4
PLATTENFETTE (NICHT BUTTER, TALG UND SCHMALZ), H.	289 50	28950	44	2
PLATTENLEGEREI	316 51	31650	48	3
PLATTENSCHNEIDER, ELEKTRISCHE, H.	250 71	25070	30	2
PLATTENSPIELER UND -WECHSLER, EH.	434 40	43440	61	4
PLATTENSPIELER UND -WECHSLER, GH.	413 71	41371	54	4
PLATTENSPIELER UND -WECHSLER, H.	250 71	25070	30	2
PLATTENSPIELER UND -WECHSLER, V.	425 71	42500	58	4
PLATTENSPIELERGEHAEUSE AUS HOLZ, H.	261 31	26132	34	2
PLATTENSPIELERNADELN (NICHT SAPHIR- UND DIAMANTNADELN), H.	256 91	25690	32	2
PLATTENWURFSPIEL (AUSSPIELGESCHAEFT)	755 92	75593	83	7
PLATTIEREN VON METALL (SOWEIT NICHT ZUR PRODUKTION GEBOEREND)	238 70	23870	21	2
PLEXIGLASVERARBEITUNG	210 00	21000	14	2
PLISSEEBRENNEN UND -PRESSEN, NAEHEN, STEPPEN, GARNIEREN U.AE. (HILFSARBEITEN AN ERZEUGNISSEN DES BEKLEIDUNGSGEWERBES)	276 50	27650	41	2
PLOMBEN AUS DRAHT, H.	256 89	25690	32	2
PLUESCH FUER BEKLEIDUNG (NICHT AUS BAUMWOLLE, FLOR AUS DEM SCHUSS GEBILDET) H.	275 33	27530	40	2
PLUESCH FUER BEKLEIDUNG AUS BAUMWOLLE (FLOR AUS DEM SCHUSS GEBILDET), H.	275 32	27530	40	2
PLUESCH FUER MOEBEL UND DEKORATION, H.	275 55	27553	40	2
PLUMEAUS, H.	276 85	27680	41	2
PLUMP, CARL F., & CO (PRIVATBANKHAUS)	601 70	60100	73	6
PLUTONIUM, H. DURCH WIEDERAUFBEREITUNG BESTRAHLTER KERNBRENNSTOFFE	201 00	20100	11	2
PNEUMATISCHE KUNSTSTOFFERZEUGNISSE (AUCH SCHLAUCHBOOTE, TRAGLUFTHALLEN), H.	210 00	21000	14	2
POEKELAPPARATE, GH.	416 53	41650	55	4
POEKELAPPARATE, H.	242 49	24240	23	2
POEKELAPPARATE, V.	427 71	42700	58	4
POEKELFLEISCH, EH. (NICHT FLEISCHEREI)	431 46	43146	59	4
POEKELFLEISCH, GH.	411 55	41150	52	4
POEKELFLEISCH, V.	423 35	42300	58	4
POENSGENBANK GMBH	601 30	60100	73	6
POLARISATIONSGERAETE, H.	252 11	25211	31	2
POLIEREREI (VEREDLUNG VON HOLZ-, KORB- UND FLECHTWAREN)	261 90	26132	34	2
POLIERRASCHINEN (ELEKTRISCHE POLIERWERKZEUGE BIS 2 KW), H.	250 37	25030	30	2
POLIERRASCHINEN FUER DIE METALLBEARBEITUNG, H.	242 10	24210	23	2
POLIERRASCHINEN FUER HOLZ (AUCH HANDGEFUERT; NICHT ELEKTROWERKZEUGE BIS 2 KW), H.	242 71	24290	23	2
POLIERPASTEN, H.	200 27	20020	11	2
POLIERSCHLEIBEN AUS LEDER, H.	271 04	27100	38	2

BETRIEBS- UND AEBNLIHE BENENNUNGEN	WZ- NUMMER 1979	AZ- SIGNIERNUMMER	BZ- SIGNIERNUMMER	
POLIERSCHEIBEN AUS TEXTILEM MATERIAL, H.	275 95	27590	40	2
POLIERSCHEIBEN, EH.	439 91	43991	65	4
POLIERSCHEIBEN, GH.	416 65	41660	55	4
POLIERSCHEIBEN, V.	427 75	42700	58	4
POLIERSTEINE AUS NATURSTEIN, H.	222 81	22281	16	2
POLIERTUECHER, EH.	436 65	43665	63	4
POLIERTUECHER, GH.	418 80	41870	56	4
POLIERTUECHER, H.	275 32	27530	40	2
POLIERTUECHER, V.	428 17	42800	58	4
POLIERWERKZEUGE (ELEKTROWERKZEUGE BIS 2 KW), H.	250 37	25030	30	2
POLIKLINIK (GEBIETSKOERPERSCHAFT)	* 9.. 99	90999	85	7
POLIKLINIK (ORGANISATION OH.E.)	* 8.. 99	89999	85	7
POLIKLINIK (SOZIALVERSICHERUNG)	* 98. 99	98999	85	7
POLITISCHE PARTEI	* 817 10	81700	94	8
POLITUREN, EH.	436 80	43680	63	4
POLITUREN, GH.	413 80	41380	54	4
POLITUREN, H.	200 39	20039	11	2
POLITUREN, V.	425 80	42500	58	4
POLITUREN, VHV.	429 59	42900	58	4
POLIZEIABSCHNITT, -ABTEILUNG, -AMT, -BESCHAFFUNGSAMT, -DIREKTION, -GRUPPE, -KRAFTFAHRSTAFFEL, -LANDPOSTEN, -LEITFUNKSTELLE, -PRAESIDIUM, -REITSTAFFEL, -REVIER, -SANITAETSDIENST, -SCHULE, -STATION, -VERWALTUNG, -WACHE (NICHT BAHNPOLIZEI, BEREITSCHAFTSPOLIZEI)	* 9.2 11	90100	97	9
POLIZEIAUSRUESTUNGEN (SATTLERWAREN), H.	271 01	27100	38	2
POLIZEIFUEHRUNGS-AKADEMIE (NICHT HOCHSCHULE)	* 9.2 11	90100	97	9
POLIZEISCHIFFE, H.	246 11	24610	27	2
POLSTER- UND MATRATZENKOERPER AUS SCHAUMSTOFF, H.	210 00	21000	14	2
POLSTERBESTANDTEILE AUS DRAHT, H.	237 40	23700	20	2
POLSTERER- UND SATTLERBESCHLAEGE, EH.	433 13	43313	61	4
POLSTERER- UND SATTLERBESCHLAEGE, GH.	413 14	41317	54	4
POLSTERER- UND SATTLERBESCHLAEGE, V.	425 11	42500	58	4
POLSTERER- UND SATTLERBESCHLAEGE, VHV.	429 51	42900	58	4
POLSTERERNAEHMASCHINEN, EH.	434 70	43470	61	4
POLSTERERNAEHMASCHINEN, GH.	416 46	41646	55	4
POLSTERERNAEHMASCHINEN, H.	242 60	24260	23	2
POLSTERERNAEHMASCHINEN, V.	427 47	42700	58	4
POLSTERERWERKZEUGE, EH.	433 13	43313	61	4
POLSTERERWERKZEUGE, GH.	413 18	41317	54	4
POLSTERERWERKZEUGE, V.	425 11	42500	58	4
POLSTERGESTELLE AUS HOLZ, H.	261 31	26132	34	2
POLSTERLEDER, H., ZURICHTUNG UND VEREDLUNG	270 00	27000	38	2
POLSTERMOEBEL, EH.	433 40	43340	61	4
POLSTERMOEBEL, GH.	413 60	41360	54	4
POLSTERMOEBEL, H. (NICHT MOEBELPOLSTEREI)	261 35	26136	34	2
POLSTERMOEBEL, REPARATUR	269 00	26900	34	2
POLSTERMOEBEL, V.	425 60	42500	58	4
POLSTERNAEGEL (NICHT DRAHTNAEGEL), H.	256 91	25690	32	2
POLSTERREINIGUNG	741 90	74190	81	7
POLSTERUNG VON GESTELLEN (MOEBELPOLSTEREI)	261 37	26136	35	2
POLSTERUNG VON MATRATZEN (MATRATZENPOLSTEREI)	261 55	26150	35	2
POLSTERVLIESE AUS GERISSENEM VORMATERIAL, H.	275 95	27590	40	2
POLSTERWERK, H.	275 04	27500	40	2
POLSTERWOLLE, H.	275 95	27590	40	2

POLYÄTHYLEN

BETRIEBS- UND ÄHNLICHE BENENNUNGEN	WZ- NUMMER 1979	AZ- STIGNIERNUMMER	BZ- NUMMER	BZ- NUMMER
POLYÄTHYLEN, H.	200 10	20010	11	2
POLYÄTHYLENVERPACKUNGEN, H.	210 00	21000	14	2
POLYESTER, H.	200 10	20010	11	2
POLYMERISATIONSPRODUKTE (KUNSTHARZE UND PLASTISCHE MASSES), H.	200 10	20010	11	2
POLYVINYLCHLORID, H.	200 10	20010	11	2
POMMES FRITES, EH.	431 49	43149	59	4
POMMES FRITES, GH.	411 79	41179	52	4
POMMES FRITES, H.	296 20	29620	44	2
POMMES FRITES, V.	423 37	42300	58	4
PONTONS, H.	246 11	24610	27	2
PORTALVERKLEIDUNGEN AUS FEINKERAMISCHEN STOFFEN (BAUKERAMIK), H.	224 75	22470	17	2
PORTFOLIAUS AUS LEDER, KUNSTLEDER UND ANDEREN KUNSTSTOFFOLIEN, TEXTILEN GEWEBEN ODER SONSTIGEN STOFFEN, H.	271 01	27100	38	2
PORTLANDZEMENT, H.	222 10	22210	16	2
PORTMANN, C. (PRIVATBANKHAUS)	601 70	60100	73	6
PORTRÄTFOTOGRAFIE	739 10	73910	80	7
PORZELLANERDE, GH.	407 40	40740	50	4
PORZELLANERDE, V.	422 86	42200	58	4
PORZELLANMALEREI	224 10	22410	17	2
PORZELLANVERMIETUNG, -VERLEIH	791 70	79180	91	7
PORZELLANWAREN (NICHT TRANSPORT- UND VERPACKUNGSBEHÄLTER AUS FEINKERAMIK, SANITÄRE INSTALLATIONSKERAMIK, TECHNISCHE FEINKERAMIK UND BAUKERAMIK), H.	224 10	22410	17	2
PORZELLANWAREN FÜR DEN HAUSHALT, EH.	433 30	43330	61	4
PORZELLANWAREN FÜR DEN HAUSHALT, GH.	413 30	41330	54	4
PORZELLANWAREN FÜR DEN HAUSHALT, V.	425 30	42500	58	4
POSAMENTEN, EH.	432 51	43251	60	4
POSAMENTEN, GH.	412 45	41240	53	4
POSAMENTEN, V.	424 50	42400	58	4
POSAMENTENARTIKEL, H.	275 95	27590	40	2
POSAMENTIERMASCHINEN, H.	242 60	24260	23	2
POSAMENTIERWAREN, EH.	432 51	43251	60	4
POSAMENTIERWAREN, GH.	412 45	41240	53	4
POSAMENTIERWAREN, V.	424 50	42400	58	4
POST-SPAR- UND DARLEHNSGENOSSENSCHAFT EG	603 40	60340	73	6
POST-SPAR- UND DARLEHNSVEREIN EG	603 40	60340	73	6
POST-SPAR- UND DARLEHNSVEREIN EV	603 40	60340	73	6
POSTAMT	* 517 00	51700	67	5
POSTBEARBEITUNGSMASCHINEN, EH.	435 60	43560	62	4
POSTBEARBEITUNGSMASCHINEN, GH.	416 44	41644	55	4
POSTBEARBEITUNGSMASCHINEN, H.	243 10	24310	24	2
POSTBEARBEITUNGSMASCHINEN, V.	427 47	42700	58	4
POSTER, EH.	435 11	43510	62	4
POSTER, GH.	419 17	41917	57	4
POSTER, H.	268 15	26810	37	2
POSTER, V.	428 54	42800	58	4
POSTHILFSSTELLE	* 517 00	51700	67	5
POSTKARTEN, AUCH SELBSTKLEBE-POST- UND -WAHNKARTEN, H.	268 15	26810	37	2
POSTKARTENVERLAG	760 91	76080	84	7
POSTREKLAME	787 19	78700	88	7
POSTSCHECKAMT	607 00	51700	73	6
POSTSPARKASSENANT	607 00	51700	73	6
POSTSTELLE	* 517 00	51700	67	5

BETRIEBS- UND AEMNLICHE BEZEICHNUNGEN	VZ- NUMMER 1979	AZ- SIGNIERNUMMER	BZ- SIGNIERNUMMER	BZ- SIGNIERNUMMER
POSTTRANSPORTVERSICHERUNG	614 04	61400	74	6
POSTVERWALTUNG	* 517 00	51700	67	5
POTTASCHE, H.	200 10	20010	11	2
PRAEGEARBEITEN, BUCHBINDERISCHE, H.	265 60	26560	36	2
PRAEGEEERZEUGNISSE AUS PAPIER UND PAPPE (NICHT GEPRAEGETE ETIKETTEN UND SIEGELMARKEN), H.	265 25	26530	36	2
PPAEGEPLATTEN (DRUCKPLATTEN), H.	268 40	26840	37	2
PRAEPARIERUNG VON GEWEIHEN	257 50	25720	33	2
PRAESIDIAL- UND PERSONALVERWALTUNG (BUND, LAND)	* 9.0 15	90100	97	9
PRAEZISIONSDREHEREI, (METALL-)	238 47	23840	21	2
PRAEZISIONSDREHTEILE AUS STAHL ODER NE-METALL, H.	238 47	23840	21	2
PPAEZISIONSLEHREN, H.	252 55	25250	31	2
PRAEZISIONSMASSSTAEBE UND -MESSZEUGE, H.	252 55	25250	31	2
PRAEZISIONSSCHLEIFEREI (SOWEIT NICHT ZUR PRODUKTION GEGHOREND)	239 14	23914	21	2
PRAEZISIONSSTAHLROHRE, GESCHWEISSTE, H.	231 50	23100	20	2
PRAEZISIONSSTAHLROHRE, NAHTLOSE, H.	231 50	23100	20	2
PRAEZISIONSSTAHLROHRZIEHEREI	231 50	23100	20	2
PRAEZISIONSWAAGEN, EH.	439 45	43945	65	4
PRAEZISIONSWAAGEN, GH.	414 35	41430	54	4
PRAEZISIONSWAAGEN, H.	252 55	25250	31	2
PRAEZISIONSWAAGEN, V.	426 35	42600	58	4
PRAEZISIONSWERKZEUGE FUEER DIE METALL- UND WERKSTOFFBEARBEITUNG, H.	242 10	24210	23	2
PRAEZISIONSWERKZEUGE, EH.	433 13	43313	61	4
PRAEZISIONSWERKZEUGE, GH.	413 18	41317	54	4
PRAEZISIONSWERKZEUGE, V.	425 11	42500	58	4
PRAHMBETRIEB (HAFENSCHIFFFAHRT)	513 19	51319	69	5
PRAHME, H.	246 11	24610	27	2
PRAKTISCHER ARZT, ARZT FUEER ALLGEMEINMEDIZIN	771 11	77111	85	7
PRALINEN (NICHT DIAETETISCHE), EH.	431 44	43144	59	4
PRALINEN (NICHT DIAETETISCHE), GH.	411 36	41130	52	4
PRALINEN (NICHT DIAETETISCHE), V.	423 33	42300	58	4
PRALINEN, H.	287 01	28700	44	2
PREISAMT	* 9.7 45	90100	97	9
PREISAMT, -KOMMISSARIAT, -UEBERWACHUNGSSTELLE (KOMMUNAL)	* 9.2 45	90100	97	9
PRELLSTEINE AUS NATURSTEIN, H.	222 81	22281	16	2
PREMIER JUS, H.	291 60	29160	44	2
PRESBYTERIUM	* 811 10	81100	94	8
PRESSE- UND INFORMATIONSTELLE EINES LANDES	* 9.0 15	90100	97	9
PRESSE- UND INFORMATIONSWESSEN (BUND, LAND)	* 9.0 15	90100	97	9
PRESSEAGENTUR	789 41	78941	90	7
PRESSEAMT (BUNDESPRESSEAMT, PRESSESTELLE EINES LANDES)	* 9.0 15	90100	97	9
PRESSEAMT (NICHT DER BUNDES- ODER LANDESREGIERUNG)	* 9.0 21	90100	97	9
PRESSEARCHIV (KORRESPONDENZ- UND NACHRICHTENBUERO)	789 41	78941	90	7
PRESSEDIENST	789 41	78941	90	7
PRESSEFOTOGRAF, SELBSTAENDIG	789 45	78945	90	7
PRESSEN (NICHT FUEER HOLZ, WEIN UND OBST, FUEER DIE METALLBEARBEITUNG, FUEER DAS TEXTILGEMERBE, FUEER DEN HAUSHALT, NICHT PACK- UND BALLENPRESSEN), H.	242 40	24240	23	2
PRESSEN FUEER DAS TEXTILGEMERBE, GH.	416 46	41646	55	4
PRESSEN FUEER DAS TEXTILGEMERBE, V.	427 47	42700	58	4
PRESSEN FUEER DEN HAUSHALT (ELEKTRISCHE KUECHENGERAETE), H.	250 50	25050	30	2
PRESSEN FUEER DEN HAUSHALT (NICHT ELEKTRISCHE), EH.	433 15	43315	61	4
PRESSEN FUEER DEN HAUSHALT (NICHT ELEKTRISCHE), GH.	413 15	41315	54	4

PRESSEN

BETRIEBS- UND AENHLICHE BENENNUNGEN	WZ- NUMMER 1979	AZ- SIGNIERNUMMER	BZ-	
PRESSEN FUER DEN HAUSHALT (NICHT ELEKTRISCHE), H.	256 81	25690	32	2
PRESSEN FUER DEN HAUSHALT (NICHT ELEKTRISCHE), V.	425 11	42500	58	4
PRESSEN FUER DEN HAUSHALT, ELEKTRISCHE, EH.	434 11	43411	61	4
PRESSEN FUER DEN HAUSHALT, ELEKTRISCHE, GH.	413 20	41320	54	4
PRESSEN FUER DEN HAUSHALT, ELEKTRISCHE, V.	425 15	42500	58	4
PRESSEN FUER DIE METALLBEARBEITUNG (AUCH MIT HAND- UND FUSSANTRIEB), H.	242 10	24210	23	2
PRESSEN FUER DIE METALLBEARBEITUNG, GH.	416 41	41641	55	4
PRESSEN FUER DIE METALLBEARBEITUNG, V.	427 47	42700	58	4
PRESSEN FUER DIE ZEXILINDUSTRIE, H.	242 60	24260	23	2
PRESSEN FUER HOLZ, H.	242 71	24290	23	2
PRESSEN FUER OBERBEKLEIDUNG UND WAESCHE (NICHT PRESSEN FUER DIE TEXTILINDUSTRIE), H.	242 73	24290	23	2
PRESSEN FUER WEIN UND OBST (NICHT HAUSHALTS- UND KELLEREI-MASCHINEN), H.	242 30	24230	23	2
PRESSEN VON LEDER (LEDERVEREDLUNG)	270 00	27000	38	2
PRESSGUSS, H.	234 00	23400	19	2
PRESSHOLZ, GH.	407 17	40710	50	4
PRESSHOLZ, H.	260 55	26058	34	2
PRESSHOLZ, V.	422 84	42200	58	4
PRESSLAGENHOLZ, H.	260 55	26058	34	2
PRESSLUFT IN FLASCHEN, H.	200 10	20010	11	2
PRESSLUFTATMER, H.	252 55	25250	31	2
PRESSLUFTERZEUGUNG UND -VERTEILUNG (IN ROHRLEITUNGEN TRANSPORTIERT)	105 00	10500	06	1
PRESSLUFTHEBEZEUGE, H.	242 21	24220	23	2
PRESSLUFTMOTOREN (NICHT FUER DEN BERGBAU), H.	242 92	24290	23	2
PRESSLUFTMOTOREN FUER DEN BERGBAU, H.	242 21	24220	23	2
PRESSLUFTWERKZEUGE FUER DEN BERGBAU UND DIE INDUSTRIE DER STEINE UND ERDEN (NICHT BOHRER UND EINSTECKWERKZEUGE), H.	242 21	24220	23	2
PRESSLUFTWERKZEUGE, GH.	416 49	41649	55	4
PRESSLUFTWERKZEUGE, V.	427 47	42700	58	4
PRESSMASSEN (KONDENSATIONSPRODUKTE), H.	200 10	20010	11	2
PRESSSPAN (GEGAUTSCHT UND GEKLEBT), H.	264 65	26400	36	2
PRESSSTUECKE AUS ASBESTZEMENT, H.	222 47	22240	16	2
PRESSTEILE AUS METALL, LEICHTE (NICHT FLIESSPRESSTEILE AUS ALUMINIUM), H.	256 95	25690	32	2
PRESSTEILE AUS STAHL (NICHT LEICHTE PRESSTEILE), H.	238 44	23840	21	2
PRESSTEILE FUER KAROSSERIEN UND AUFBAUTEN (KOTFLUEGEL, MOTORHAUBEN, AUTOSITZE), H.	244 70	24470	25	2
PRESSTRAN (FISCHTRAN), H.	292 00	29200	44	2
PRESSVOLLHOLZ, H.	260 55	26058	34	2
PRESSWERK (H. VON NE-METALLHALBZEUG)	233 50	23300	18	2
PRESSWERK (H. VON STAHLHALBZEUG)	232 00	23200	21	2
PRESSWERKZEUGE FUER GUMMI UND KUNSTSTOFF, H.	242 10	24210	23	2
PRIMAERELEMENTE, H.	250 10	25010	30	2
PRINTEN (NICHT DIAETETISCHE), EH.	431 44	43144	59	4
PRINTEN (NICHT DIAETETISCHE), GH.	411 36	41130	52	4
PRINTEN (NICHT DIAETETISCHE), V.	423 33	42300	58	4
PRINTEN, H.	284 70	28470	44	2
PRISMENFERNGLAESER, H.	252 11	25211	31	2
PRIVATAERZTLICHE VERRECHNUNGSSTELLE	789 31	78990	89	7
PRIVATBAHN (EISENBAHN)	511 50	51150	66	5
PRIVATBANKHAUS	601 70	60100	73	6
PRIVATDISKONT-AG	606 00	60600	73	6
PRIVATDOZENT (NICHT SELBSTAENDIGER LEHRER)	751 40	75140	82	7
PRIVATE HYPOTHEKENBANK	604 10	60400	73	6

BETRIEBS- UND AEBNISCHE BENENNUNGEN	WZ- NUMMER 1979	AZ- SIGNIERNUMMER	BZ- SIGNIERNUMMER	
PRIVATE STELLENVERMITTLUNG	789 77	78979	90	7
PRIVATER HAUSHALT	* 850 00		96	8
PRIVATWEILSTAETTE, KRANKENHAUS	771 51	77151	85	7
PRIVATKLINIK	771 51	77151	85	7
PRIVATKRANKENKASSE	612 00	61200	74	6
PRIVATMITTAGSTISCH	713 11	71311	76	7
PRIVATPFLEGER, (KRANKEN-)	771 19	77119	85	7
PRIVATQUARTIER, ERLAUBNISPF LICHTIG, ALS HOTEL GARNI BETRIEBEN	711 17	71112	76	7
PRIVATQUARTIER, ERLAUBNISPF LICHTIG, ALS PENSION BETRIEBEN	711 15	71115	76	7
PRIVATQUARTIER, NICHT ERLAUBNISPF LICHTIG	711 98		76	7
PRIVATSANATORIUM	771 51	77151	85	7
PRIVATSCHULE, SCHULE DER ALLGEMEINEN AUS- UND FORTBILDUNG (ORGANISATION OH.E.)	* 8.. 75	89975	82	7
PRIVATSCHULE, SCHULE DER ALLGEMEINEN AUS- UND FORTBILDUNG (UNTERNEHMEN)	751 51	75151	82	7
PRIVATSCHULE, SCHULE DER BERUFLICHEN AUS- UND FORTBILDUNG (GEBIETSKOERPERSCHAFT)	* 9.. 76	90976	82	7
PRIVATSCHULE, SCHULE DER BERUFLICHEN AUS- UND FORTBILDUNG (ORGANISATION OH.E.)	* 8.. 76	89976	82	7
PRIVATSCHULE, SCHULE DER BERUFLICHEN AUS- UND FORTBILDUNG (UNTERNEHMEN)	751 54	75154	82	7
PRIVATSCHULVERBAND	* 813 1	81300	94	8
PRIVATSCHWESTER, (KRANKEN-)	771 19	77119	85	7
PROBENNEHMER	784 37	78430	87	7
PROBIERSTUBE	713 91	71391	76	7
PROBST	* 811 10	81100	94	8
PRODUKTENBOERSE (UNTERNEHMEN)	789 55	78950	90	7
PROFILBRETTER, GH.	407 14	40710	50	4
PROFILBRETTER, V.	422 84	42200	58	4
PROFILE AUS EISEN UND STAHL, GH.	406 45	40600	50	4
PROFILE AUS EISEN, STAHL UND NE-METALL, V.	422 60	42200	58	4
PROFILE AUS KUNSTSTOFF, H.	210 00	21000	14	2
PROFILE AUS NE-METALL, GH.	406 75	40600	50	4
PROFILE AUS NE-METALL, H.	233 50	23300	18	2
PROFILE AUS STAHL, WARMGEWALZTE, H.	230 00	23000	18	2
PROFILGLAS (TECHNISCHES GLAS), H. (HUETTENERZEUGUNG)	227 45	22740	17	2
PROFILLEISTEN AUS HOLZ, GH.	407 14	40710	50	4
PROFILLEISTEN AUS HOLZ, H.	261 47	26140	34	2
PROFILLEISTEN AUS HOLZ, V.	422 84	42200	58	4
PROGRAMME, AUFSTELLEN (DATENVERARBEITUNG)	789 20	78920	86	7
PROGRAMMGESTALTUNG (DATENVERARBEITUNG)	789 20	78920	86	7
PROGRAMMGESTALTUNG (RUNDFUNK, FERNSEHEN)	755 50	75550	83	7
PROGRAMMIERER, SELBSTAENDIG	789 20	78920	86	7
PROGRAMMIERUNG (DATENVERARBEITUNG)	789 20	78920	86	7
PROGRAMMZEITSCHRIFTENVERLAG	760 55	76050	84	7
PROJEKTIONSGERAETE (AUCH GEBRAUCHTE), EH.	439 41	43941	65	4
PROJEKTIONSGERAETE (AUCH GEBRAUCHTE), GH.	414 31	41430	54	4
PROJEKTIONSGERAETE (AUCH GEBRAUCHTE), V.	426 31	42600	58	4
PROJEKTIONSGERAETE (AUCH GEBRAUCHTE); VHV.	429 60	42900	58	4
PROJEKTIONSGERAETE (NICHT MIKROPROJEKTIONSGERAETE), H.	252 20	25220	31	2
PROJEKTIONSWAENDE, H.	252 20	25220	31	2
PROPANEINRICHTUNGEN FUER HEIZUNG UND BELEUCHTUNG, H.	242 92	24290	23	2
PROPANGAS AUS DER ROHOELVERARBEITUNG (AUCH GEMISCHT), H.	205 10	20500	13	2
PROPANGAS AUS DER WEITERVERARBEITUNG VON MINERALOELDERIVATEN (AUCH GEMISCHT), H.	205 30	20500	13	2
PROPANGAS, EH.	439 70	43970	65	4
PROPANGAS, GH.	405 70	40570	50	4

BETRIEBS- UND AEHNliche BENENNUNGEN	WZ- NUMMER 1979	AZ- SIGNIERNUMMER	BZ- SIGNIERNUMMER	
PROPANGAS, V.	422 57	42200	58	4
PROPELLER-TURBINEN-LUFTSTRAHL-MOTOREN, H.	248 10	24800	27	2
PROPELLERFLUEGEL, H.	242 92	24290	23	2
PROSPEKTE, H.	268 15	26810	37	2
PROSPEKTVERTEILUNG	787 19	78700	88	7
PROSPEKTVERTRIEB	787 19	78700	88	7
PROTHESEN, H.	252 70	25270	31	2
PROVINZIAL-FEUERSOZIETAET	614 01	61400	74	6
PROVINZIAL-FEUEVERSICHERUNGS- ANSTALT	614 01	61400	74	6
PROVINZIAL-LEBENSVERSICHERUNGS- ANSTALT	611 10	61100	74	6
PROZESSAGENT	781 19	78119	86	7
PRUEFEINRICHTUNGEN FUER DIE PRUEFUNG VON HOHLKOERPERN, BEHAELTERN, DRUCKGEFAESSEN U.AE. (NICHT ELEKTRISCHE ODER FEINMECHANISCHE PRUEFGERAETE), H.	242 92	24290	23	2
PRUEFGERAETE UND -INSTRUMENTE, ELEKTRISCHE (NICHT PRUEFMASCHINEN), H.	250 61	25060	30	2
PRUEFGERAETE UND -INSTRUMENTE, ELEKTRISCHE, EH.	434 11	43411	61	4
PRUEFGERAETE UND -INSTRUMENTE, FEINMECHANISCHE (MIT OPTISCHER VORRICHTUNG; NICHT PRUEFMASCHINEN), H. .	252 11	25211	31	2
PRUEFGERAETE, -EINRICHTUNGEN UND -INSTRUMENTE, ELEKTRISCHE (NICHT PRUEFMASCHINEN), V.	425 15	42500	58	4
PRUEFGERAETE, -EINRICHTUNGEN UND -INSTRUMENTE, ELEKTRISCHE (NICHT PRUEFMASCHINEN), GH.	413 20	41320	54	4
PRUEFGERAETE, -EINRICHTUNGEN UND -INSTRUMENTE, FEINMECHANISCHE (NICHT PRUEFMASCHINEN), GH.	414 35	41430	54	4
PRUEFGERAETE, -EINRICHTUNGEN UND -INSTRUMENTE, FEINMECHANISCHE (NICHT PRUEFMASCHINEN), V.	426 35	42600	58	4
PRUEFGERAETE, -EINRICHTUNGEN UND -INSTRUMENTE, FEINMECHANISCHE, EH.	439 45	43945	65	4
PRUEFMASCHINEN (NICHT ELEKTRISCHE ODER FEINMECHANISCHE PRUEFGERAETE), GH.	416 49	41649	55	4
PRUEFMASCHINEN (NICHT ELEKTRISCHE ODER FEINMECHANISCHE PRUEFGERAETE), V.	427 47	42700	58	4
PRUEFMASCHINEN (NICHT ELEKTRISCHE ODER FEINMECHANISCHE PRUEFGERAETE, ZAHNRADPRUEFMASCHINEN), H.	242 92	24290	23	2
PRUEFSTELLE FUER JUGENDGEFAEHRDENDE SCHRIFTEN	* 9.5 12	90100	97	9
PRUEFSTELLE FUER LUFTFAHRZEUGE	* 9.7 28	90100	97	9
PSYCHAGOGE, SELBSTAENDIG	751 95	75196	82	7
PSYCHIATER	771 11	77111	85	7
PSYCHIATRISCHES KRANKENHAUS (GEBIETSKOERPERSCHAFT)	* 9.. 91	90991	85	7
PSYCHIATRISCHES KRANKENHAUS (ORGANISATION OH.E.)	* 8.. 91	89991	85	7
PSYCHIATRISCHES KRANKENHAUS (SOZIALVERSICHERUNG)	* 98. 91	98991	85	7
PSYCHIATRISCHES KRANKENHAUS (UNTERNEHMEN)	771 51	77151	85	7
PSYCHOLOGE, SELBSTAENDIG	751 40	75140	82	7
PSYCHOTHERAPEUT (ARZT)	771 11	77111	85	7
PSYCHOTHERAPEUT (HEILPRAKTIKER)	771 17	77117	85	7
PUBLIC-RELATIONS-BUERO	789 10	78910	86	7
PUBLIZIST, SELBSTAENDIG	789 45	78945	90	7
PUBLIZISTEN, BERUFSFACHSCHULE FUER (GEBIETSKOERPERSCHAFT)	* 9.. 76	90976	82	7
PUBLIZISTEN, BERUFSFACHSCHULE FUER (ORGANISATION OH.E.)	* 8.. 76	89976	82	7
PUBLIZISTEN, BERUFSFACHSCHULE FUER (UNTERNEHMEN)	751 54	75154	82	7
PUDDLSTAHLWERK	230 00	23000	18	2
PUDDING- UND SONSTIGE SUESSSPEISENPULVER, EH.	431 49	43149	59	4
PUDDING- UND SONSTIGE SUESSSPEISENPULVER, GH.	411 79	41179	52	4
PUDDING- UND SONSTIGE SUESSSPEISENPULVER, V.	423 37	42300	58	4
PUDDINGPULVER, H.	296 30	29630	44	2
PUDER, H.	200 33	20033	11	2
PUDERDOSEN AUS METALL, H.	256 89	25690	32	2
PUFFMAIS (POPCORN), EH.	431 44	43144	59	4
PUFFMAIS (POPCORN), GH.	411 36	41130	52	4
PUFFMAIS (POPCORN), H.	296 30	29630	44	2
PUFFMAIS (POPCORN), V.	423 33	42300	58	4

BETRIEBS- UND AEBNLIHE BENENNUNGEN	WZ- NUMMER 1979	AZ- SIGNIERNUMMER	BZ- SIGNIERNUMMER	
PUFFREIS, EH.	431 44	43144	59	4
PUFFREIS, GH.	411 36	41130	52	4
PUFFREIS, H.	296 30	29630	44	2
PUFFREIS, V.	423 33	42300	58	4
PULLOVER FUER HERREN UND DAMEN, EH.	432 41	43247	60	4
PULLOVER FUER KINDER, EH.	432 37	43230	60	4
PULLOVER, GH.	412 45	41240	53	4
PULLOVER, H.	275 65	27560	40	2
PULLOVER, V.	424 50	42400	58	4
PULLOVER, VHV.	429 41	42900	58	4
PULSOMETER, H.	242 92	24290	23	2
PULVER (SPRENGSTOFF), H.	200 27	20020	11	2
PULVER, (NE-METALL-), GH.	406 71	40600	50	4
PÜLVER, (NE-METALL-), V.	422 60	42200	58	4
PUMPEN (BAGGER- UND BETONPUMPEN), H.	242 25	24220	23	2
PUMPEN (EINSPRITZPUMPEN FUER KRAFTFAHRZEUGE), H.	244 40	24440	25	2
PUMPEN (ELEKTRONENPUMPEN), H.	250 37	25030	30	2
PUMPEN (FLUESSIGKEITSPUMPEN; NICHT JAUCHEPUMPEN, SPINNPUMPEN, PUMPEN FUER TANKANLAGEN, BAGGER- UND BETONPUMPEN, EINSPRITZPUMPEN FUER KRAFTFAHRZEUGE), H.	242 92	24290	23	2
PUMPEN (HANDLUFTPUMPEN FUER FAHRRADER), H.	245 25	24520	26	2
PUMPEN (HANDLUFTPUMPEN FUER KRAFTRADER), H.	245 21	24520	26	2
PUMPEN (JAUCHEPUMPEN), H.	242 30	24230	23	2
PUMPEN (KREISELPUMPEN; NICHT JAUCHEPUMPEN), H.	242 92	24290	23	2
PUMPEN (NICHTMECHANISCHE VAKUUMPUMPEN), H.	252 55	25250	31	2
PUMPEN (SPINNPUMPEN), H.	242 60	24260	23	2
PUMPEN (TIEF- UND SPUELPUMPEN), H.	242 21	24220	23	2
PÜMPEN (VAKUUMPUMPEN AUS GROBSTEINZEUG), H.	223 10	22310	16	2
PUMPEN (VAKUUMPUMPEN; NICHT VAKUUMPUMPEN AUS GROBSTEINZEUG, NICHTMECHANISCHE VAKUUMPUMPEN), H.	242 92	24290	23	2
PUMPEN FUER TANKANLAGEN, H.	242 40	24240	23	2
PUMPENBOHRUNG	300 76	30076	46	3
PUMPERNICKEL, H. (BAECKEREI)	284 51	28451	44	2
PUMPERNICKEL, H. (BROT- UND BACKWARENINDUSTRIE)	284 10	28410	44	2
PUMPSTATION, WASSERGWINNUNG FUER DIE SELBSTVERSORGUNG	107 40	10700	06	1
PUMPSTATION, WASSERGWINNUNG UND -VERTEILUNG FUER DIE OEFFENTLICHE VERSORGUNG	107 10	10700	06	1
PUMPSTATION, WASSERVERTEILUNG (NICHT -GWINNUNG)	107 70	10700	06	1
PUPPEN (AUCH AUS GUMMI), REPARATUR	259 70	25970	31	2
PUPPEN (NICHT AUS GUMMI), H.	258 34	25830	33	2
PUPPEN AUS GUMMI, H.	213 50	21350	14	2
PUPPEN, EH.	439 61	43961	69	4
PUPPEN, GH.	414 94	41494	54	4
PUPPEN, V.	426 70	42600	58	4
PUPPENBUEHNE (GEBIETSKOERPERSCHAFT)	* 9.. 81	90981	83	7
PUPPENBUEHNE (ORGANISATION OH.E.)	* 8.. 81	89981	83	7
PUPPENBUEHNE (SCHAU- UND FAHRGESCHAFT)	755 91	75593	83	7
PUPPENBUEHNE, NICHT SCHAU- UND FAHRGESCHAFT (UNTERNEHMEN)	755 41	75541	83	7
PUPPENKLEIDER, H.	258 34	25830	33	2
PUPPENKLINIK	259 70	25970	31	2
PUPPENTEILE (NICHT AUS GUMMI), H.	258 34	25830	33	2
PUPPENTEILE AUS GUMMI, H.	213 50	21350	14	2
PUPPENTHEATER (GEBIETSKOERPERSCHAFT)	* 9.. 81	90981	83	7
PUPPENTHEATER (ORGANISATION OH.E.)	* 8.. 81	89981	83	7

BETRIEBS- UND AEMNLICHE BENENNUNGEN	WZ- NUMMER 1979	PYROTECHNISCHE ERZEUGNISSE	
		AZ- SIGNIERNUMMER	BZ- SIGNIERNUMMER
PUPPENTHEATER (SCHAU- UND FAHRGESCHAEFT)	755 91	75593	83 7
PUPPENTHEATER, NICHT SCHAU- UND FAHRGESCHAEFT (UNTERNEHMEN)	755 41	75541	83 7
PUPPENWAGEN, EH.	439 61	43961	65 4
PUPPENWAGEN, GH.	414 94	41494	54 4
PUPPENWAGEN, H.	258 31	25830	33 2
PUPPENWAGEN, V.	426 70	42600	58 4
PUTZ- UND PFLEGEMITTEL, H.	200 39	20039	11 2
PUTZ- UND REINIGUNGSMITTEL, VHV.	429 87	42900	58 4
PUTZARBEITEN (VERPUTZEREI)	305 00	30500	46 3
PUTZGIPS, H.	222 25	22220	16 2
PUTZNACHERBEDARF, GH.	412 50	41250	53 4
PUTZNACHERBEDARF, V.	424 34	42400	58 4
PUTZNACHEREI (MASSANFERTIGUNG VON DAMENHUEYEN)	276 44	27640	41 2
PUTZMITTEL, EH.	436 65	43665	63 4
PUTZMITTEL, GH.	418 80	41870	56 4
PUTZMITTEL, V.	428 17	42800	58 4
PUTZTUECHER, EH.	436 65	43665	63 4
PUTZTUECHER, GH.	418 80	41870	56 4
PUTZTUECHER, H.	275 32	27530	40 2
PUTZTUECHER, V.	428 17	42800	58 4
PUTZWOLLE, H.	275 95	27590	40 2
PUZZOLANERDE, GEW.	221 57	22190	15 2
PYROTECHNISCHE ERZEUGNISSE (NICHT FEUERWERKSARTIKEL), EH.	439 91	43991	65 4
PYROTECHNISCHE ERZEUGNISSE, GH.	416 61	41660	55 4
PYROTECHNISCHE ERZEUGNISSE, H.	200 27	20020	11 2
PYROTECHNISCHE ERZEUGNISSE, V.	427 73	42700	58 4

BETRIEBS- UND AENNLICHE BENENNUNGEN	WZ- NUMMER 1979	BZ-	
		AZ- SIGNIERNUMMER	NUMMER
QUAEKER (RELIGIOESE GESELLSCHAFT DER FREUNDE)	* 811 10	81100	94 8
QUARK, H.	288 10	28810	44 2
QUARK, QUARKSPEISEN, EH.	431 41	43141	59 4
QUARK, QUARKSPEISEN, GH.	411 41	41140	52 4
QUARK, QUARKSPEISEN, V.	423 34	42300	58 4
QUARKSPEISE (AUCH MIT ZUSAEETZEN), H.	288 10	28810	44 2
QUARTIERSLEUTE (BINNENHAFEN)	513 90	51390	69 5
QUARTIERSLEUTE (SEEHAFEN)	514 91	51491	70 5
QUARZ, UNGEMAHLEN (ZUM SCHMELZEN FUER DIE OPTISCHE INDUSTRIE), GEW.	221 20	22120	15 2
QUARZIT, GEW.	221 57	22190	15 2
QUARZIT, GH.	407 40	40740	50 4
QUARZIT, V.	422 86	42200	58 4
QUARZMEHL, GH.	407 40	40740	50 4
QUARZMEHL, V.	422 86	42200	58 4
QUARZSAND, GEW.	221 20	22120	15 2
QUARZSCHIEFER, GEW.	221 57	22190	15 2
QUECKSILBER, GEW.	233 14	23300	18 2
QUELLWASSERGWINNUNG (NICHT MINERALBRUNNEN) UND -AUFBEREITUNG FUER DIE SELBSTVERSORGUNG	107 40	10700	06 1
QUELLWASSERGWINNUNG (NICHT MINERALBRUNNEN), -AUFBEREITUNG UND -VERTEILUNG FUER DIE DEFFENTLICHE VERSORGUNG	107 10	10700	06 1
QUERRINDER (BEKLEIDUNGSZUBEHOER) AUS GEWEBTEN ODER FREMDBEZOGENEN GEWIRKTEN ODER GESTRICKTEN STOFFEN, H.	276 46	27640	41 2
QUERSCHNITTKREISSAEGEN FUER HOLZ, H.	242 71	24290	23 2
QUETSCHWERK (GEW. VON SAND UND KIES)	221 20	22120	15 2



BETRIEBS- UND AEHNLICHE BENENNUNGEN	WZ- NUMMER 1979	AZ- STICHNUMMER	BZ- STICHNUMMER	
RABITZWAENDE UND -DECKEN, H.	305 00	30500	46	3
RAD- UND RAUPENLADER, GH.	416 42	41642	55	4
RAD- UND RAUPENLADER, H.	242 25	24220	23	2
RAD- UND RAUPENLADER, V.	427 47	42700	58	4
RADARGERAEETE, H.	250 61	25060	30	2
RADIATOREN AUS EISENGUSS (UNLEGIERT ODER LEGIERT), H.	234 00	23400	19	2
RADIATOREN AUS STAHLBLECH, H.	256 50	25650	32	2
RADIEREN (BILDENDER KUENSTLER), SELBSTAENDIG	755 44	75545	83	7
RADIERGUMMI, H.	200 39	20039	11	2
RADIERUNGEN, EH.	433 54	43355	61	4
RADIERUNGEN, GH.	413 60	41360	54	4
RADIERUNGEN, V.	425 60	42500	58	4
RADIOAKTIVE CHEMISCHE ELEMENTE UND DEREN VERBINDUNGEN, H.	201 00	20100	11	2
RADIOAKTIVE ISOTOPE UND DEREN VERBINDUNGEN, H.	201 00	20100	11	2
RADIOAKTIVE SUBSTANZEN, GH.	404 10	40400	50	4
RADIOAKTIVE SUBSTANZEN, V.	422 20	42200	58	4
RADIDEMPFGANGSGERAEETE UND -EINRICHTUNGEN, H.	250 71	25070	30	2
RADIOGEGAEUSE AUS HOLZ, H.	261 31	26132	34	2
RADIOUHRN, H.	250 71	25070	30	2
RADIUMBAD (GEBIETSKOERPERSCHAFT)	* 9.. 99	90999	85	7
RADIUMBAD (ORGANISATION OH.E.)	* 8.. 99	89999	85	7
RADIUMBAD (SOZIALVERSICHERUNG)	* 98.. 99	98999	85	7
RADIUMBAD (UNTERNEHMEN)	771 59	77159	85	7
RADKOEPPER (ROLLENDES EISENBahnZEUG), H.	232 00	23200	21	2
RADMUTTERN FUER FAHRRAEDEr, H.	245 25	24520	26	2
RADMUTTERN FUER KRAFTRAEDEr, H.	245 21	24520	26	2
RADMUTTERN FUER KRAFTWAGEN, H.	244 40	24440	25	2
RADREIFEN (ROLLENDES EISENBahnZEUG), H.	232 00	23200	21	2
RADRENNBAHN (GEBIETSKOERPERSCHAFT)	* 9.. 86	90986	83	7
RADRENNBAHN (ORGANISATION OH.E.)	* 8.. 86	89986	83	7
RADRENNBAHN (UNTERNEHMEN)	755 81	75580	83	7
RADRENNFAHRER, SELBSTAENDIG	755 84	75580	83	7
RADSAETZE (ROLLENDES EISENBahnZEUG), H.	232 00	23200	21	2
RADSPORTVEREIN	* 814 1	81400	94	8
RAEDER FUER FAHRRAEDEr, H.	245 25	24520	26	2
RAEDER FUER HANDTRANSPORTGERAEETE, H.	256 50	25650	32	2
RAEDER FUER KRAFTFAHRZEUGE, GH.	416 14	41614	55	4
RAEDER FUER KRAFTFAHRZEUGE, V.	427 10	42700	58	4
RAEDER FUER KRAFTFAHRZEUGE, VHV.	429 71	42900	58	4
RAEDER FUER KRAFTRAEDEr, H.	245 21	24520	26	2
RAEDER FUER KRAFTWAGEN, EH.	438 15	43810	65	4
RAEDER FUER KRAFTWAGEN, H.	244 40	24440	25	2
RAETSELHEFTE, EH.	435 45	43540	62	4
RAETSELHEFTE, GH.	419 45	41940	57	4
RAETSELHEFTE, V.	428 57	42800	58	4
RAETSELHEFTE, VERLAG	760 59	76050	84	7
RAETSELHEFTE, VHV.	429 81	42900	58	4
RAETSELZEITSCHRIFTEN, VERLAG	760 59	76050	84	7
RAEUCHER- UND POEKELAPPARATE, GH.	416 53	41650	55	4
RAEUCHER- UND POEKELAPPARATE, H.	242 40	24240	23	2
RAEUCHER- UND POEKELAPPARATE, V.	427 71	42700	58	4

RAEUCHEREI

BETRIEBS- UND AEHNliche BENENNUNGEN	WZ- NUMMER 1979	AZ- SIGNIERNUMMER	BZ- NUMMER	
RAEUCHEREI (FISCHRAEUCHEREI)	292 00	29200	44	2
RAEUCHEREI (FLEISCHWARENINDUSTRIE; NICHT TALGSCHMELZE, SCHMALZSIEDEREI)	291 41	29141	44	2
RAEUCHERFISCHE, EH.	431 42	43142	59	4
RAEUCHERFISCHE, GH.	411 75	41175	52	4
RAEUCHERFISCHE, H.	292 00	29200	44	2
RAEUCHERFISCHE, V.	423 37	42300	58	4
RAEUCHERSCHRAENKE, GH.	416 53	41650	55	4
RAEUCHERSCHRAENKE, V.	427 71	42700	58	4
RAEUCHERWAREN (FISCHWAREN), H.	292 00	29200	44	2
RAEUMMASCHINEN FUER DIE METALL- UND WERKSTOFFBEARBEITUNG, H.	242 10	24210	23	2
RAEUMWERKZEUGE (MASCHINEN- UND PRAEZISIONSWERKZEUGE FUER DIE METALL- UND WERKSTOFFBEARBEITUNG), H.	242 10	24210	23	2
RAFFINADE (ZUCKER), GH.	411 31	41130	52	4
RAFFINADE (ZUCKER), V.	423 33	42300	58	4
RAFFINADEKUPFER, GEW.	233 14	23300	18	2
RAFFINADESALZ, H.	115 75	11500	10	1
RAFFINERIE (NE-METALLSCHMELZWERK)	233 17	23300	18	2
RAFFINERIE (NE-SCHWERMETALLHUETTE)	233 14	23300	18	2
RAFFINERIEGASE, GH.	405 70	40570	50	4
RAFFINERIEGASE, H.	205 10	20500	13	2
RAFFINERIEGASE, V.	422 57	42200	58	4
RAHMEN AUS HOLZ (NICHT BILDERRAHMEN), GH.	407 17	40710	50	4
RAHMEN AUS HOLZ (NICHT BILDERRAHMEN), V.	422 84	42200	58	4
RAHMEN AUS HOLZ (NICHT MATRATZENRAHMEN), H.	261 47	26140	34	2
RAHMEN AUS LEDER FUER SCHUHE, H.	272 10	27210	39	2
RAHMEN FUER FAHRRADER, GH.	416 17	41617	55	4
RAHMEN FUER FAHRRADER, H.	245 25	24520	26	2
RAHMEN FUER KRAFT- UND FAHRRADER, EH.	438 50	43850	65	4
RAHMEN FUER KRAFTFAHRZEUGE UND FAHRRADER, V.	427 10	42700	58	4
RAHMEN FUER KRAFTFAHRZEUGE, GH.	416 14	41614	55	4
RAHMEN FUER KRAFTFAHRZEUGE, VHV.	429 71	42900	58	4
RAHMEN FUER KRAFTRAEDER, H.	245 21	24520	26	2
RAHMEN FUER KRAFTWAGEN, H.	244 40	24440	25	2
RAHMENLEDER, H., ZURICHTUNG UND VEREDLUNG	270 00	27000	38	2
RAIFFEISEN-GEBIETS BANK EG	603 40	60340	73	6
RAIFFEISEN-GENOSSENSCHAFTSBANK EG	603 40	60340	73	6
RAIFFEISEN-VOLKSBANK EG	603 40	60340	73	6
RAIFFEISEN-ZENTRALBANK KURHESSEN AG	603 20	60320	73	6
RAIFFEISENBANK EG	603 40	60340	73	6
RAIFFEISENKASSE EG	603 40	60340	73	6
RAIFFEISENVERBAND	* 834 10	83400	95	8
RAIFFINERIE (MINERALOELVERARBEITUNG)	205 10	20500	13	2
RAKETENBAU (LUFT- UND RAUMFAHRZEUGBAU)	248 50	24800	27	2
RAKETENTECHNISCHE FACHPLANUNG, INGENIEURBUERO	784 33	78430	87	7
RAMIE, GH.	402 19	40218	50	4
RAMIE, V.	421 53	42100	58	4
RAMIEGARN, H.	275 14	27510	40	2
RAMIESPINNEREI	275 14	27510	40	2
RAMMEN (BAUMASCHINEN), GH.	416 42	41642	55	4
RAMMEN (BAUMASCHINEN), H.	242 25	24220	23	2
RAMMEN (BAUMASCHINEN), V.	427 47	42700	58	4
RAMMHAEMMER (BAUMASCHINEN), H.	242 25	24220	23	2

BETRIEBS- UND AEHNLICHE BENENNUNGEN	WZ- NUMMER 1979	AZ- SIGNIERNUMMER	BZ- NUMMER	BZ- NUMMER
RAMMHAEMMER (SPEZIAL-DRUCKLUFTWERKZEUGE FUER DIE INDUSTRIE DER STEINE UND ERDEN), H.	242 21	24220	23	2
RAMMPFAEHLE AUS HOLZ (NICHT IMPRAEGNIERTE), H.	260 10	26010	34	2
RAMMPFAEHLE AUS HOLZ, GH.	407 11	40710	50	4
RAMMPFAEHLE AUS HOLZ, IMPRAEGNIERTE, H.	260 51	26051	34	2
RAMMPFAEHLE AUS HOLZ, V.	422 81	42200	58	4
RANGIERANLAGEN, H.	242 21	24220	23	2
RAPS, ERZG.	* 011 10	02100	01	0
RASCHELMASCHINEN, H.	242 60	24260	23	2
RASCHELWARE (GARDINENSTOFF), H.	275 51	27550	40	2
RASCHELWARE (NICHT GARDINENSTOFF), H.	275 65	27560	40	2
RASENMAEHER (AUCH HANDGEFUEHRTE MOTORRASENMAEHER; NICHT HANDRASENMAEHER), H.	242 30	24230	23	2
RASENPLATTEN, ERZG.	* 014 30	02100	02	0
RASENSPORTGERAETE (NICHT BAELE AUS GUMMI ODER KUNSTSTOFF), H.	258 60	25860	33	2
RASIERAPPARATE (NICHT ELEKTRISCHE), EH.	433 17	43317	61	4
RASIERAPPARATE (NICHT ELEKTRISCHE), GH.	413 15	41315	54	4
RASIERAPPARATE (NICHT ELEKTRISCHE), H.	256 21	25620	32	2
RASIERAPPARATE (NICHT ELEKTRISCHE), V.	425 11	42500	58	4
RASIERAPPARATE, ELEKTRISCHE, EH.	434 11	43411	61	4
RASIERAPPARATE, ELEKTRISCHE, GH.	413 20	41320	54	4
RASIERAPPARATE, ELEKTRISCHE, H.	250 50	25050	30	2
RASIERAPPARATE, ELEKTRISCHE, V.	425 15	42500	58	4
RASIERCREME, -SEIFE UND -WASSER, EH.	436 50	43650	63	4
RASIERCREME, -SEIFE UND -WASSER, GH.	418 60	41870	56	4
RASIERCREME, -SEIFE UND -WASSER, H.	200 33	20033	11	2
RASIERCREME, -SEIFE UND -WASSER, V.	428 17	42800	58	4
RASIERKLINGEN UND -MESSER, EH.	433 17	43317	61	4
RASIERKLINGEN UND -MESSER, GH.	413 15	41315	54	4
RASIERKLINGEN UND -MESSER, H.	256 21	25620	32	2
RASIERKLINGEN UND -MESSER, V.	425 11	42500	58	4
RASIEPPINSEL, H.	261 70	26170	34	2
RASPELN, H.	256 01	25600	32	2
RASTHAUS, ALS GASTHOF BETRIEBEN	711 13	71112	76	7
RASTHAUS, ALS SCHANKWIRTSCHAFT BETRIEBEN	713 91	71391	76	7
RASTHAUS, ALS SPEISEWIRTSCHAFT BETRIEBEN	713 11	71311	76	7
RAT DER EVANGELISCHEN KIRCHE IN DEUTSCHLAND	* 811 10	81100	94	8
RATIONALISIERUNGS-KURATORIUM DER DEUTSCHEN WIRTSCHAFT	* 834 10	83400	95	8
RAUBTIERSCHAU (SCHAU- UND FAHRGESCHAFT)	755 91	75593	83	7
RAUCHERARTIKEL (NICHT VERBRAUCHSARTIKEL FUER RAUCHER), EH.	433 60	43360	61	4
RAUCHERARTIKEL (NICHT VERBRAUCHSARTIKEL FUER RAUCHER), GH.	412 95	41295	53	4
RAUCHERARTIKEL (NICHT VERBRAUCHSARTIKEL FUER RAUCHER), V.	424 75	42400	58	4
RAUCHERGERAETE AUS METALL, H.	256 89	25690	32	2
RAUCHERSERVICES (NICHT AUS EDELMETALL), EH.	433 60	43360	61	4
RAUCHERSERVICES (NICHT AUS EDELMETALL), GH.	412 95	41295	53	4
RAUCHERSERVICES (NICHT AUS EDELMETALL), V.	424 75	42400	58	4
RAUCHERSERVICES AUS EDELMETALL, EH.	439 50	43950	65	4
RAUCHERSERVICES AUS EDELMETALL, GH.	414 65	41460	54	4
RAUCHERSERVICES AUS EDELMETALL, V.	426 60	42600	58	4
RAUCHFANGKEHRER	741 10	74110	81	7
RAUCHFLEISCH, EW. (NICHT FLEISCHEREI)	431 46	43146	59	4
RAUCHFLEISCH, GH.	411 55	41150	52	4
RAUCHFLEISCH, V.	423 35	42300	58	4

RAUCHGASENTSTAUBUNGSANLAGEN

BETRIEBS- UND AEBNLICHE BENENNUNGEN	VZ- NUMMER 1979	AZ- SIGNIERNUMMER	BZ- SIGNIERNUMMER
RAUCHGASENTSTAUBUNGSANLAGEN, H.	241 01	24100	22 2
RAUCHGASENTSTAUBUNGSANLAGEN, INSTALLATION	310 30	31030	49 3
RAUCHGASKANAELLE, H.	241 01	24100	22 2
RAUCHKANALEINBAU	302 01	30201	46 3
RAUCHTABAK, EH.	431 90	43190	59 4
RAUCHTABAK, GH.	411 90	41190	52 4
RAUCHTABAK, H.	299 15	29910	45 2
RAUCHTABAK, V.	423 90	42300	58 4
RAUCHTONPFEIFEN, H.	224 25	22420	17 2
RAUCHWAREN (PELZWAREN), EH.	432 60	43260	60 4
RAUCHWAREN (PELZWAREN), GH.	412 60	41260	53 4
RAUCHWAREN (PELZWAREN), H.	276 65	27660	41 2
RAUCHWAREN (PELZWAREN), V.	424 37	42400	58 4
RAUCHWAREN (TABAKWAREN), EH.	431 90	43190	59 4
RAUCHWAREN (TABAKWAREN), GH.	411 90	41190	52 4
RAUCHWAREN (TABAKWAREN), V.	423 90	42300	58 4
RAUCHWAREN (ZIGARETTEN), H.	299 70	29970	45 2
RAUCHWAREN (ZIGARETTEN, ZIGARILLOS UND STUMPEN), H.	299 40	29940	45 2
RAUFUTTER, ZERKLEINERT, H.	297 07	29700	44 2
RAUHEREI, TEXTILVEREDLUNG	275 70	27570	40 2
RAUHMASCHINEN, H.	242 60	24260	23 2
RAUHSPUND, H.	260 10	26010	34 2
RAUM AUSSTATTUNG (NICHT SCHAUFENSTERGESTALTUNG)	276 91	27691	41 2
RAUMFAHRTECHNISCHE FACHPLANUNG, INGENIEURBUERO	784 33	78430	87 7
RAUMFAHRZEUGE, H.	248 50	24800	27 2
RAUMHEIZGERAETE UND -EINRICHTUNGEN FUER DEN HAUSHALT, ELEKTRISCHE, H.	250 50	25050	30 2
RAUMHEIZGERAETE UND -EINRICHTUNGEN FUER GEWERBLICHE ZWECKE, ELEKTRISCHE, H.	250 37	25030	30 2
RAUMHEIZGERAETE UND -EINRICHTUNGEN, ELEKTRISCHE, EH.	434 15	43415	61 4
RAUMHEIZGERAETE UND -EINRICHTUNGEN, ELEKTRISCHE, GH.	413 20	41320	54 4
RAUMHEIZGERAETE UND -EINRICHTUNGEN, ELEKTRISCHE, V.	425 15	42500	58 4
RAUMHEIZOFEN (NICHT ELEKTRISCHE RAUMHEIZGERAETE, HEIZAPPARATE FUER FESTE, GASFOERMIGE ODER FLUESSIGE BRENNSTOFFE, KACHELOEFEN), H.	256 40	25640	32 2
RAUMHEIZOFEN (NICHT ELEKTRISCHE), GH.	413 15	41315	54 4
RAUMHEIZOFEN (NICHT ELEKTRISCHE), V.	425 11	42500	58 4
RAUMHEIZOFEN, EH.	434 15	43415	61 4
RAUMHEIZOFEN, ELEKTRISCHE, GH.	413 20	41320	54 4
RAUMHEIZOFEN, ELEKTRISCHE, V.	425 15	42500	58 4
RAUMKONDITIONIERGERAETE, ELEKTRISCHE, H.	250 50	25050	30 2
RAUMORDNUNG UND REGIONALPLANUNG (REGIONALVERBAND)	* 9.7 35	99100	97 9
RAUMREINIGUNG	741 90	74190	81 7
RAUMSPRAYS, H.	200 39	20039	11 2
RAUPENLADER, GH.	416 42	41642	55 4
RAUPENLADER, H.	242 25	24220	23 2
RAUPENLADER, V.	427 47	42700	58 4
RAUPENSCHLEPPER FUER DEN ERDBAU (NICHT ACKERSCHLEPPER), H.	242 25	24220	23 2
RAUPENSCHLEPPER FUER DIE LANDWIRTSCHAFT (ACKERSCHLEPPER), H.	242 30	24230	23 2
RAUTENSCHLEIM, OTTO (PRIVATBANKHAUS)	601 70	60100	73 6
REAGENZGLAESER, H.	227 73	22770	17 2
REALSCHULE (GEBIETSKOERPERSCHAFT)	* 9.. 75	90975	82 7
REALSCHULE (ORGANISATION O.H.E.)	* 8.. 75	89975	82 7
REALSCHULE (UNTERNEHMEN)	751 51	75151	82 7

BETRIEBS- UND AEBNLICHE BENENNUNGEN	VZ- NUMMER 1979	AZ- SIGNIERNUMMER	BZ- NUMMER	BZ- GRUPPE
REBENVERMEHRUNGSGUT, ERZG.	* 014 50	02100	02	0
REBSCHULE	* 014 50	02100	02	0
RECHEN AUS HOLZ, H.	261 47	26140	34	2
RECHEN AUS STAHL, H.	256 05	25600	32	2
RECHEN- UND SCHREIBARBEITEN (DATENVERARBEITUNG)	789 20	78920	86	7
RECHEN- UND SCHREIBARBEITEN (NICHT DATENVERARBEITUNG)	789 75	78974	90	7
RECHENBUERO (DATENVERARBEITUNG)	789 20	78920	86	7
RECHENBUERO (NICHT DATENVERARBEITUNG)	789 75	78974	90	7
RECHENHEFTE, H.	265 40	26540	36	2
RECHENKUNSTLER, SELBSTAENDIG	755 48	75548	83	7
RECHENLOCHER FUER LOCHKARTEN, H.	243 50	24350	24	2
RECHENMASCHINEN (DATENVERARBEITUNGSGERAETE UND -EINRICHTUNGEN), H.	243 50	24350	24	2
RECHENMASCHINEN (NICHT DATENVERARBEITUNGSGERAETE UND -EINRICHTUNGEN), H.	243 10	24310	24	2
RECHENMASCHINEN, EH.	435 60	43560	62	4
RECHENMASCHINEN, GH.	416 44	41644	55	4
RECHENMASCHINEN, V.	427 47	42700	58	4
RECHENMASCHINENVERMIETUNG, -VERLEIH	791 30	79180	91	7
RECHENSTAEBE, RECHENSCHIEBER, EH.	435 11	43510	62	4
RECHENSTAEBE, RECHENSCHIEBER, GH.	419 17	41917	57	4
RECHENSTAEBE, RECHENSCHIEBER, H.	252 55	25250	31	2
RECHENSTAEBE, RECHENSCHIEBER, V.	428 54	42800	58	4
RECHENZENTRUM (BUND, LAND, GEMEINDE, GEMEINDEVERBAND)	* 9.0 21	90100	97	9
RECHENZENTRUM (UNTERNEHMEN)	789 20	78920	86	7
RECHNER, ELEKTRONISCHE, EH.	435 60	43560	62	4
RECHNER, ELEKTRONISCHE, GH.	416 44	41644	55	4
RECHNER, ELEKTRONISCHE, V.	427 47	42700	58	4
RECHNUNGSAMT (FINANZVERWALTUNG)	* 9.0 39	90100	97	9
RECHNUNGSHOF (BUND, LAND)	* 9.0 17	90100	97	9
RECHNUNGSKAMMER (PRUEFUNGSBEHOERDE)	* 9.0 17	90100	97	9
RECHNUNGSPRUEFUNGSAMT (KOMMUNALAUFICHT)	* 9.0 21	90100	97	9
RECHNUNGSPRUEFUNGSAMT (NICHT KOMMUNALAUFICHT)	* 9.0 17	90100	97	9
RECHNUNGSSTELLER (INKASSOBUERO)	789 31	78990	89	7
RECHTSAMT (ALLGEMEINE UND INNERE VERWALTUNG)	* 9.0 21	90100	97	9
RECHTSANWALT OHNE NOTARIAT	781 13	78112	86	7
RECHTSANWALT UND NOTAR	781 11	78112	86	7
RECHTSANWALTSKAMMER	* 837 10	83700	95	8
RECHTSANWALTSPRAXIS MIT NOTARIAT	781 11	78112	86	7
RECHTSANWALTSPRAXIS OHNE NOTARIAT	781 13	78112	86	7
RECHTSBEISTAND (NICHT RECHTSANWALT)	781 19	78119	86	7
RECHTSBERATUNG (NICHT RECHTSANWALTSPRAXIS, NOTARIAT, PATENTANWALTSPRAXIS)	781 19	78119	86	7
RECHTSBERATUNG, NOTARIAT	781 15	78112	86	7
RECHTSBERATUNG, PATENTANWALTSPRAXIS	781 17	78112	86	7
RECHTSBERATUNG, RECHTSANWALTSPRAXIS MIT NOTARIAT	781 11	78112	86	7
RECHTSBERATUNG, RECHTSANWALTSPRAXIS OHNE NOTARIAT	781 13	78112	86	7
RECHTSKONSULENT	781 19	78119	86	7
RECHTSPFLEGESCHULE	* 9.3 10	90100	97	9
RECHTSCHUTZVERSICHERUNG	614 08	61400	74	6
RECHWENDER, H.	242 30	24230	23	2
REDAKTION, SELBSTAENDIG (MUSIKVERLAG)	760 30	76080	84	7
REDAKTION, SELBSTAENDIG (VERLAG VON ADRESS- UND FERNSPRECHBUECHERN, BRANCHENVERZEICHNISSEN U.AE.)	760 15	76010	84	7
REDAKTION, SELBSTAENDIG (VERLAG VON ALLGEMEINEN ZEITSCHRIFTEN)	760 55	76050	84	7

REDAKTION

BETRIEBS- UND AEHNLICHE BENENNUNGEN	WZ- NUMMER 1979	AZ- STIGNIERNUMMER	BZ-	
REDAKTION, SELBSTAENDIG (VERLAG VON BILDERN, GRAVIERUNGEN, POSTKARTEN)	760 91	76080	84	7
REDAKTION, SELBSTAENDIG (VERLAG VON BUECHERN, WISSENSCHAFTLICHEN UND FACHBROSCHUEREN; NICHT ADRESS- UND FERNSPRECHBUCHREDAKTION)	760 11	76010	84	7
REDAKTION, SELBSTAENDIG (VERLAG VON FACHZEITSCHRIFTEN)	760 51	76050	84	7
REDAKTION, SELBSTAENDIG (VERLAG VON SCHALLPLATTEN U.A. BESPIELTEN TONTRAEGERN)	760 30	76080	84	7
REDAKTION, SELBSTAENDIG (VERLAG VON TAGESZEITUNGEN)	760 71	76070	84	7
REDAKTION, SELBSTAENDIG (VERLAG VON WOCHEN- UND SONNTAGSZEITUNGEN)	760 75	76070	84	7
REDAKTION, SELBSTAENDIG (VERLAG VON ZEITSCHRIFTEN; NICHT FACH- UND ALLGEMEINE ZEITSCHRIFTEN)	760 59	76050	84	7
REDAKTION, SELBSTAENDIG (VERLAG; NICHT BUCH-, MUSIK-, ZEITSCHRIFTEN- UND ZEITUNGSVERLAG, VERLAG VON BILDERN, GRAVIERUNGEN, POSTKARTEN)	760 99	76080	84	7
REDNERSCHULE (ORGANISATION OH.E.)	* 8.. 79	89979	82	7
REDNERSCHULE (UNTERNEHMEN)	751 99	75199	82	7
REDUKTIONSOEFEN (ELEKTRISCHE INDUSTRIEOEFEN), H.	250 37	25030	30	2
REEDEREI (BINNENSCHIFFFAHRT, GUETERBEFOERDERUNG)	513 14	51313	69	5
REEDEREI (BINNENSCHIFFFAHRT, PERSONENBEFOERDERUNG)	513 11	51313	69	5
REEDEREI (KUESTENSCHIFFFAHRT)	514 15	51410	70	5
REEDEREI (SEESCHIFFFAHRT)	514 11	51410	70	5
REEDERVERBAND, -VEREIN	* 834 10	83400	95	8
REEPSCHLAGEREI (H. VON SEILERWAREN)	275 91	27590	40	2
REFA-BERATUNG	781 99	78190	86	7
REFLEXPERLEN AUS GLAS, H.	227 71	22770	17	2
REFORMHAUS	431 15	43115	59	4
REFORMIERTE KIRCHE	* 811 10	81100	94	8
REFORMUNTERBETTEN, EH.	432 74	43275	60	4
REFORMUNTERBETTEN, GH.	412 74	41270	53	4
REFORMUNTERBETTEN, H.	276 85	27680	41	2
REFORMUNTERBETTEN, V.	424 61	42400	58	4
REFORMWAREN, EH. (REFORMHAUS)	431 15	43115	59	4
REFRAKTOMETER, H.	252 11	25211	31	2
REGALE AUS HOLZ, H.	261 31	26132	34	2
REGALE AUS STAHLBLECH, H.	256 71	25670	32	2
REGALSYSTEME, EH.	433 13	43313	61	4
REGALSYSTEME, GH.	413 18	41317	54	4
REGALSYSTEME, V.	425 11	42500	58	4
REGALSYSTEME, VHV.	429 51	42900	58	4
REGATTABAHN (GEBIETSKOERPERSCHAFT)	* 9.. 86	90986	83	7
REGATTABAHN (ORGANISATION OH.E.)	* R.. 86	89986	83	7
REGATTABAHN (UNTERNEHMEN)	755 81	75580	83	7
REGELGERAETE UND -EINRICHTUNGEN, ELEKTRISCHE, EH.	434 11	43411	61	4
REGELGERAETE UND -EINRICHTUNGEN, ELEKTRISCHE, GH.	413 20	41320	54	4
REGELGERAETE UND -EINRICHTUNGEN, ELEKTRISCHE, H.	250 61	25060	30	2
REGELGERAETE UND -EINRICHTUNGEN, ELEKTRISCHE, V.	425 15	42500	58	4
REGELGERAETE, FEINMECHANISCHE, EH.	439 45	43945	65	4
REGELGERAETE, FEINMECHANISCHE, GH.	414 35	41430	54	4
REGELGERAETE, FEINMECHANISCHE, H.	252 51	25250	31	2
REGELGERAETE, FEINMECHANISCHE, V.	426 35	42600	58	4
REGENERAT AUS GUMMI, H.	213 50	21350	14	2
REGENERIERUNG VON BEREIFUNGEN	216 00	21600	14	2
REGENERIERUNG VON GUMMIWAREN (NICHT BEREIFUNGEN)	213 50	21350	14	2
REGENERIERUNG, VULKANISIERUNG UND REPARATUR VON BEREIFUNGEN	216 00	21600	14	2
REGENROEHRE AUS NE-METALLBLECH, H.	256 66	25666	32	2
REGENROEHRE AUS STAHLBLECH, H.	256 50	25650	32	2

BETRIEBS- UND AFÄHNLICHE BENENNUNGEN	WZ- NUMMER 1979	AZ- SIGNIERNUMMER	BZ- SIGNIERNUMMER	BZ- SIGNIERNUMMER
REGENSCHIRME, EH.	432 48	43248	60	4
REGENSCHIRME, GH.	412 50	41250	53	4
REGENSCHIRME, H.	276 46	27640	41	2
REGENSCHIRME, V.	424 34	42400	58	4
REGENSCHUTZBEKLEIDUNG AUS GUMMI (VULKANISIERT, GESCHWEISST ODER GEKLEBT), H.	213 50	21350	14	2
REGENSCHUTZBEKLEIDUNG AUS GUMMIERTEM GEWEBE SOWIE AUS GUMMI ODER KUNSTSTOFF, GENÄHT (NICHT VULKANISIERTE, GESCHWEISSTE ODER GEKLEBTE BEKLEIDUNG AUS GUMMI ODER KUNSTSTOFF), H. (SERIENFERTIGUNG)	276 18	27618	41	2
REGENSCHUTZBEKLEIDUNG AUS KUNSTSTOFF (VULKANISIERT, GESCHWEISST ODER GEKLEBT), H.	210 00	21000	14	2
REGENSCHUTZBEKLEIDUNG FUER DAMEN, AB GROESSE 34, EH.	432 35	43230	60	4
REGENSCHUTZBEKLEIDUNG FUER HERREN, AB GROESSE 38, EH.	432 33	43230	60	4
REGENSCHUTZBEKLEIDUNG FUER KINDER, GROESSE 104 BIS 176, EH.	432 37	43230	60	4
REGENSCHUTZBEKLEIDUNG, GH.	412 30	41230	53	4
REGENSCHUTZBEKLEIDUNG, V.	424 31	42400	58	4
REGIERENDER BUERGERMEISTER	* 9.0 15	90100	97	9
REGIERUNG (BUNDES-, LANDES-, STAATSRGIERUNG; NICHT ALLGEMEINE UND INNERE VERWALTUNG)	* 9.0 15	90100	97	9
REGIERUNG, (BEZIRKS-)	* 9.0 21	90100	97	9
REGIERUNGSPRAESIDENT, -PRAESIDIUM	* 9.0 21	90100	97	9
REGIONALBANK	601 30	60100	73	6
REGIONALPLANUNG (REGIONALVERBAND)	* 9.7 35	90100	97	9
REGIONALVERBAND FUER RAUMORDNUNG UND REGIONALPLANUNG	* 9.7 35	90100	97	9
REGIONALVERBAND, KOMMUNAL	* 816 10	81610	94	8
REGISSEUR, SELBSTAENDIG	755 46	75545	83	7
REGISTER (BUEROORGANISATIONSMITTEL), EH.	435 60	43560	62	4
REGISTER (BUEROORGANISATIONSMITTEL), GH.	419 17	41917	57	4
REGISTER (BUEROORGANISATIONSMITTEL), V.	428 54	42800	58	4
REGISTPATURKAPPEN UND -KASTEN AUS PAPIER UND PAPPE, H.	265 40	26540	36	2
REGISTRIERGERAETE, FEINMECHANISCHE (NICHT REGISTRIERKASSEN), EH.	439 45	43945	65	4
REGISTRIERGERAETE, FEINMECHANISCHE (NICHT REGISTRIERKASSEN), GH.	414 35	41430	54	4
REGISTRIERGERAETE, FEINMECHANISCHE (NICHT REGISTRIERKASSEN), H.	252 55	25250	31	2
REGISTRIERGERAETE, FEINMECHANISCHE (NICHT REGISTRIERKASSEN), V.	426 35	42600	58	4
REGISTRIERKASSEN, EH.	435 60	43560	62	4
REGISTRIERKASSEN, GH.	416 44	41644	55	4
REGISTRIERKASSEN, H.	243 10	24310	24	2
REGISTRIERKASSEN, V.	427 47	42700	58	4
REGISTRIERKASSENVERMIETUNG, -VERLEIH	791 30	79180	91	7
REGISTRIERUHREN (NICHT ELEKTRISCHE UHREN), H.	254 00	25400	31	2
REGLER (FEINMECHANISCHE GERAETE), GH.	414 35	41430	54	4
REGLER (FEINMECHANISCHE GERAETE), H.	252 51	25250	31	2
REGLER (FEINMECHANISCHE GERAETE), V.	426 35	42600	58	4
REGLER (FEINMECHANISCHE GERAETE), VHV.	429 60	42900	58	4
REGLER (NIEDERSpannungSSCHALTGERAETE), H.	250 34	25030	30	2
REGLER FUER WAERMETECHNISCHE GROESSEN, ELEKTRISCHE, H.	250 61	25060	30	2
REGLERVENTILE, H.	242 91	24290	23	2
REGNER (ARMATUREN), H.	242 91	24290	23	2
REHABILITATIONSKRANKENHAUS (GEBIETSKOERPERSCHAFT)	* 9.. 91	90991	85	7
REHABILITATIONSKRANKENHAUS (ORGANISATION D.H.E.)	* 8.. 91	89991	85	7
REHABILITATIONSKRANKENHAUS (SOZIALVERSICHERUNG)	* 98. 91	98991	85	7
REHABILITATIONSKRANKENHAUS (UNTERNEHMEN)	771 51	77151	85	7
REIBAHLEN (MASCHINEN- UND PRAEZISIONSWERKZEUGE FUER DIE METALL- UND WERKSTOFFBEARBEITUNG), H.	242 10	24210	23	2
REIBBELAG AUS ASBEST, H.	222 70	22270	16	2
REICHSBUND DER KRIEGS- UND ZIVILBESCHÄDIGTEN, SOZIALRENTNER UND HINTERBLIBENEN	* 817 2	81700	94	8

BETRIEBS- UND AEBNLICHE BENENNUNGEN	NZ- NUMMER 1979	AZ- SIGNIERNUMMER	BZ- SIGNIERNUMMER	
REIFEN (NICHT FUER KRAFTFAHRZEUGE, FAHRRADER), GH.	416 19	41619	55	4
REIFEN (NICHT KINDERWAGENREIFEN UND -REIFENSCHNUR AUS GUMMI), H.	213 10	21310	14	2
REIFEN FUER ACKERSCHLEPPER UND ACKERWAGEN, GH.	416 19	41619	55	4
REIFEN FUER FAHRZEUGE, V.	427 10	42700	58	4
REIFEN FUER KRAFT- UND FAHRRADER, EH.	438 50	43850	65	4
REIFEN FUER KRAFTFAHRZEUGE, GH.	416 14	41614	55	4
REIFEN FUER KRAFTFAHRZEUGE, VHV.	429 71	42900	58	4
REIFEN FUER KRAFTWAGEN, EH.	438 15	43810	65	4
REIFENFUELL- UND -DRUCKPRUEFGERAETE, H.	242 92	24290	23	2
REIFENREPARATURMATERIAL UND -ZUBEHOER, H.	213 10	21310	14	2
REIHENGESTUEHL AUS HOLZ, H.	261 31	26132	34	2
REIHENGESTUEHL AUS STAHL- UND NE-METALLROHREN UND -PROFILIEN, H.	256 74	25670	32	2
REIHGARN AUS BAUMWOLLE, HANDELFERTIGE AUFMACHUNG	275 22	27520	40	2
REINIGUNG VON GEBAEUDEFASSADEN	300 85	30085	46	3
REINIGUNG VON GEBAEUDEN, RAEUEN, INVENTAR (NICHT SCHORNSTEINFEGERGEWERBE, FASSADENREINIGUNG)	741 90	74190	81	7
REINIGUNG VON GETRAENKELEITUNGEN	741 90	74190	81	7
REINIGUNG VON TABAK	299 11	29910	45	2
REINIGUNGS- UND PFLEGEMITTEL FUER FUSSBOEDEN, MOEBEL UND TEPPICHE, EH.	436 65	43665	63	4
REINIGUNGS- UND PFLEGEMITTEL FUER FUSSBOEDEN, MOEBEL UND TEPPICHE, GH.	418 80	41870	56	4
REINIGUNGS- UND PFLEGEMITTEL FUER FUSSBOEDEN, MOEBEL UND TEPPICHE, H.	200 39	20039	11	2
REINIGUNGS- UND PFLEGEMITTEL FUER FUSSBOEDEN, MOEBEL UND TEPPICHE, V.	428 17	42800	58	4
REINIGUNGS-, PFLEGE- UND HYGIENEMITTEL FUER HEIM- UND KLEINTIERE, EH.	439 20	43920	65	4
REINIGUNGS-, PFLEGE- UND HYGIENEMITTEL FUER HEIM- UND KLEINTIERE, GH.	401 55	40155	50	4
REINIGUNGS-, PFLEGE- UND HYGIENEMITTEL FUER HEIM- UND KLEINTIERE, V.	421 17	42100	58	4
REINIGUNGSAMT	* 9.8 10	90410	81	7
REINIGUNGSANLAGEN, CHEMISCHE, H.	242 73	24290	23	2
REINIGUNGSEXTRAKTE AUS DER ROHOELVERARBEITUNG, H.	205 10	20500	13	2
REINIGUNGSEXTRAKTE AUS DER WEITERVERARBEITUNG VON MINERALOELDERIVATEN, H.	205 30	20500	13	2
REINIGUNGSMITTEL	741 90	74190	81	7
REINIGUNGSMASCHINEN, -ANLAGEN UND -APPARATE FUER DIE CHEMISCHE UND VERWANDTE INDUSTRIE, H.	242 40	24240	23	2
REINIGUNGSMITTEL (HAARWASCHMITTEL, SEIFEN, WASCH-, SPUEL- UND REINIGUNGSMITTEL), H.	200 33	20033	11	2
REINIGUNGSMITTEL (PUTZ- UND PFLEGEMITTEL), H.	200 39	20039	11	2
REINIGUNGSMITTEL FUER TECHNISCHE ZWECKE, FUER DIE ERNAEHRUNGSWIRTSCHAFT, H.	200 27	20020	11	2
REINIGUNGSMITTEL, (HAUSHALTS-), EH.	436 65	43665	63	4
REINIGUNGSMITTEL, (HAUSHALTS-), GH.	418 80	41870	56	4
REINIGUNGSMITTEL, (HAUSHALTS-), V.	428 17	42800	58	4
REINIGUNGSMITTEL, (HAUSHALTS-), VHV.	429 87	42900	58	4
REINST- UND REINALUMINIUM, GEW.	233 17	23300	18	2
REINZUCHTHEFEKULTUREN (NICHT BIER-, FUTTER- ODER NAEHRHEFE), GEW.	294 11	29410	43	2
REIS, BEARBEITET, EH.	431 49	43149	59	4
REIS, BEARBEITET, GH.	411 79	41179	52	4
REIS, BEARBEITET, V.	423 37	42300	58	4
REIS, ROH, GH.	401 14	40110	50	4
REIS, ROH, V.	421 11	42100	58	4
REISEARTIKEL AUS LEDER, LEDERFASERSTOFF, KUNSTSTOFFFOLIEN, GEWEBEN U.A. MATERIALIEN (NICHT REISEDECKEN), GH.	412 91	41291	53	4
REISEARTIKEL AUS LEDER, LEDERFASERSTOFF, KUNSTSTOFFFOLIEN, GEWEBEN U.A. MATERIALIEN (NICHT REISEDECKEN), V.	424 71	42400	58	4
REISEARTIKEL AUS LEDER, LEDERFASERSTOFF, KUNSTSTOFFFOLIEN, GEWEBEN U.A. MATERIALIEN (NICHT REISEDECKEN), EH.	432 85	43285	60	4
REISEARTIKEL AUS LEDER, LEDERFASERSTOFF, KUNSTSTOFFFOLIEN, GEWEBEN U.A. MATERIALIEN (NICHT REISEDECKEN), H.	271 01	27100	38	2
REISEBUERO (VERANSTALTUNG VON REISEN)	555 51	55550	72	5

BETRIEBS- UND AEHNLICHE BENENNUNGEN	WZ- NUMMER 1979	AZ- SIGNIERNUMMER	BZ-	
REISEBUERO (VERMITTLUNG VON REISEN)	555 55	55550	72	5
REISEDECKEN, EH.	432 74	43275	60	4
REISEDECKEN, GH.	412 74	41270	53	4
REISEDECKEN, H.	276 85	27680	41	2
REISEDECKEN, V.	424 61	42400	58	4
REISEDECKENSTOFF (NICHT AUS WOLLE ODER FEINEN TIERHAAREN), H.	275 32	27530	40	2
REISEDECKENSTOFF AUS WOLLE ODER FEINEN TIERHAAREN, H.	275 31	27530	40	2
REISEGEPAECKVERSICHERUNG	614 04	61400	74	6
REISEKOERBE AUS KORBBEFLECHT, H.	261 64	26160	34	2
REISERZEUGNISSE (NICHT STAERKE, SUPPEN UND MISCHKONSERVEN), H.	281 50	28100	44	2
REISEVERANSTALTUNG	555 51	55550	72	5
REISEVERMITTLUNG (REISEBUERO)	555 55	55550	72	5
REISEZUGWAGEN, H.	247 41	24700	28	2
REISIG, GH.	407 11	40710	50	4
REISIG, V.	422 81	42200	58	4
REISIGBESEN, H.	261 70	26170	34	2
REISMUEHL (FUTTERMEHL), GH.	401 14	40110	50	4
REISMUEHL (FUTTERMEHL), V.	421 11	42100	58	4
REISMUEHL (NICHT FUTTERMEHL), GH.	411 71	41171	52	4
REISMUEHL (NICHT FUTTERMEHL), V.	423 37	42300	58	4
REISMUEHLE (SCHAELMUEHLE)	281 50	28100	44	2
REISSBAUMWOLLE, GH.	402 17	40215	50	4
REISSBAUMWOLLE, H.	275 95	27590	40	2
REISSBAUMWOLLE, V.	421 53	42100	58	4
REISSBRETTSTIFTE, H.	256 91	25690	32	2
REISSSPINNSTOFFE (NICHT REISSWOLLE; REISSBAUMWOLLE UND REISSSPINNSTOFFE AUS TIERHAAREN), GH.	402 19	40218	50	4
REISSSPINNSTOFFE AUS TIERHAAREN, GH.	402 14	40215	50	4
REISSSPINNSTOFFE UND VERWANDTE ERZEUGNISSE, H.	275 95	27590	40	2
REISSSPINNSTOFFE, V.	421 53	42100	58	4
REISSSTAERKE, H.	282 00	28200	44	2
REISSVERSCHLUESSE AUS KUNSTSTOFF, H.	210 00	21000	14	2
REISSVERSCHLUESSE AUS METALL, H.	256 91	25690	32	2
REISSVERSCHLUESSE, EH.	432 51	43251	60	4
REISSVERSCHLUESSE, GH.	412 45	41240	53	4
REISSVERSCHLUESSE, V.	424 50	42400	58	4
REISSVERSCHLUSSHERSTELLUNGS- MASCHINEN, H.	242 10	24210	23	2
REISSWOLLE, GH.	402 14	40215	50	4
REISSWOLLE, H.	275 95	27590	40	2
REISSWOLLE, V.	421 53	42100	58	4
REISSZEUGE, EH.	435 11	43510	62	4
REISSZEUGE, GH.	419 17	41917	57	4
REISSZEUGE, H.	252 55	25250	31	2
REISSZEUGE, V.	428 54	42800	58	4
REIT- UND FAHRGESCHIRRBE SCHLAEGE, H.	256 91	25690	32	2
REIT- UND FAHRSCHULE, NICHT SCHULE DER BERUFLICHEN AUS- UND FORTBILDUNG (GEBIETSKOERPERSCHAFT)	* 9.. 87	90987	83	7
REIT- UND FAHRSCHULE, NICHT SCHULE DER BERUFLICHEN AUS- UND FORTBILDUNG (ORGANISATION OH.E.)	* 8.. 87	89987	83	7
REIT- UND FAHRSCHULE, NICHT SCHULE DER BERUFLICHEN AUS- UND FORTBILDUNG (UNTERNEHMEN)	755 87	75580	83	7
REIT- UND FAHRSPORTEHRER, SELBSTAENDIG	755 87	75580	83	7
REIT- UND FAHRVEREIN	* 814 1	81400	94	8
REIT- UND WAGENSAETTEL (PFERDESSPORTARTIKEL), EH.	439 65	43965	65	4
REIT- UND WAGENSAETTEL (PFERDESSPORTARTIKEL), GH.	414 96	41496	54	4

REIT- UND WAGENSAETTEL

BETRIEBS- UND AEBNHLICHE BENENNUNGEN	WZ- NUMMER 1979	AZ- SIGNIERNUMMER	BZ-	
REIT- UND WAGENSAETTEL (PFERDESSPORTARTIKEL), V.	426 90	42600	58	4
REIT- UND WAGENSAETTEL, H.	271 01	27100	38	2
REITBAHN (GEBIETSKOERPERSCHAFT)	* 9.. 86	90986	83	7
REITBAHN (ORGANISATION OH.E.)	* 8.. 86	89986	83	7
REITBAHN (UNTERNEHMEN)	755 81	75580	83	7
REITGESCHIRRBSCHLAEGE AUS METALL, H.	256 91	25690	32	2
REITHALLE (GEBIETSKOERPERSCHAFT)	* 9.. 86	90986	83	7
REITHALLE (ORGANISATION OH.E.)	* 8.. 86	89986	83	7
REITHALLE (UNTERNEHMEN)	755 81	75580	83	7
REITLEHRER, SELBSTAENDIG	755 87	75580	83	7
REITSPORTHALLE (GEBIETSKOERPERSCHAFT)	* 9.. 86	90986	83	7
REITSPORTHALLE (ORGANISATION OH.E.)	* 8.. 86	89986	83	7
REITSPORTHALLE (UNTERNEHMEN)	755 81	75580	83	7
REITSPORTPLATZ (GEBIETSKOERPERSCHAFT)	* 9.. 86	90986	83	7
REITSPORTPLATZ (ORGANISATION OH.E.)	* 8.. 86	89986	83	7
REITSPORTPLATZ (UNTERNEHMEN)	755 81	75580	83	7
REITSTIEFEL (NICHT STIEFEL AUS GUMMI), H., (SERIENFERTIGUNG)	272 10	27210	39	2
REITSTIEFEL, H. (MASSANFERTIGUNG)	272 50	27250	39	2
REKLAMEMALEREI (MALER- UND LACKIERERGEWERBE)	316 24	31625	48	3
RELAIS (NICHT FERNMELDE- UND SCHUTZRELAIS), H.	250 34	25030	30	2
RELAISRECHNER, H.	243 50	24350	24	2
RELAISSTEUERUNGEN, H.	250 61	25060	30	2
RELIGIOESE GESELLSCHAFT DER FREUNDE (BUAEKER)	* 811 10	81100	94	8
RELIGIOESE VEREINIGUNG (NICHT KIRCHLICH-RELIGIOES)	* 811 20	81100	94	8
RELIGIOESE ZEITSCHRIFTEN, VERLAG	760 55	76050	84	7
RENAULT CREDIT BANK GMBH	605 00	60500	73	6
RENNBAHN (GEBIETSKOERPERSCHAFT)	* 9.. 86	90986	83	7
RENNBAHN (ORGANISATION OH.E.)	* 8.. 86	89986	83	7
RENNBAHN (UNTERNEHMEN)	755 81	75580	83	7
RENNFAHRER, SELBSTAENDIG	755 84	75580	83	7
RENNRAEDER (FAHRRAEDEE), H.	245 17	24517	26	2
RENNREITER, SELBSTAENDIG	755 84	75580	83	7
RENNSTALL	755 81	75580	83	7
RENTENANSTALT	611 10	61100	74	6
RENTENBERATER	781 19	78119	86	7
RENTENVERSICHERUNG (NICHT SOZIALVERSICHERUNG)	611 10	61100	74	6
RENTENVERSICHERUNG DER ANGESTELLTEN (SOZIALVERSICHERUNG)	* 981 14	98100	98	9
RENTENVERSICHERUNG DER ARBEITER (SOZIALVERSICHERUNG)	* 981 11	98100	98	9
RENTENVERSICHERUNG DER LANDWIRTE (SOZIALVERSICHERUNG)	* 981 17	98100	98	9
RENTNERBUND	* 817 2	81700	94	8
RENTNERHEIM, ALS ALTENHEIM BETRIEBEN (GEBIETSKOERPERSCHAFT)	* 9.. 63	90963	77	7
RENTNERHEIM, ALS ALTENHEIM BETRIEBEN (ORGANISATION OH.E.)	* 8.. 63	89963	77	7
RENTNERHEIM, ALS ALTENHEIM BETRIEBEN (UNTERNEHMEN)	721 35	72130	77	7
RENTNERHEIM, ALS ALTEMPFLEGE- UND -KRANKENHEIM BETRIEBEN (GEBIETSKOERPERSCHAFT)	* 9.. 68	90968	77	7
RENTNERHEIM, ALS ALTEMPFLEGE- UND -KRANKENHEIM BETRIEBEN (ORGANISATION OH.E.)	* 8.. 68	89968	77	7
RENTNERHEIM, ALS ALTEMPFLEGE- UND -KRANKENHEIM BETRIEBEN (UNTERNEHMEN)	727 00	72700	77	7
RENTNERHEIM, ALS ALTENWOHNHEIM BETRIEBEN (GEBIETSKOERPERSCHAFT)	* 9.. 62	90963	77	7
RENTNERHEIM, ALS ALTENWOHNHEIM BETRIEBEN (ORGANISATION OH.E.)	* 8.. 62	89963	77	7
RENTNERHEIM, ALS ALTENWOHNHEIM BETRIEBEN (UNTERNEHMEN)	721 31	72130	77	7
RENTNERHEIM, ALS TAGESHEIM BETRIEBEN (GEBIETSKOERPERSCHAFT)	* 9.. 69	90969	77	7
RENTNERHEIM, ALS TAGESHEIM BETRIEBEN (ORGANISATION OH.E.)	* 8.. 69	89969	77	7

BETRIEBS- UND AEBNLIHE BENENNUNGEN	VZ- NUMMER 1979	AZ- SIGNIERNUMMER	BZ- NUMMER	
RENTNERHEIM, ALS TAGESHEIM BETRIEBEN (UNTERNEHMEN)	728 00	72800	77	7
REPARATUR VON BEREIFUNGEN	216 00	21600	14	2
REPARATUR VON BOETTCHERWAREN	269 00	26900	34	2
REPARATUR VON DAMEN- UND KINDEROBERBEKLEIDUNG SOWIE VON GENAENTER ARBEITS-, SPORT-, LEDER- UND REGENSCHUTZBEKLEIDUNG UND UNIFORMEN FUER DAMEN	276 12	27612	41	2
REPARATUR VON EISENBH- , STRASSENBAHN-, HOCHBAHN-, UNTERGRUNDBAHN- UND SCHWEBEBAHNWAGEN (AUCH UEBERHOLUNG)	247 70	24700	28	2
REPARATUR VON ELEKTRISCHEN HAUSHALTSGERAETEN IN WERKSTAEETEN	259 10	25910	30	2
REPARATUR VON ELEKTRISCHEN KUEHLMOEBELN FUER DEN HAUSHALT IN WERKSTAEETEN	259 10	25910	30	2
REPARATUR VON ELEKTROMOTORISCHEN WIRTSCHAFTSGERAETEN FUER DEN HAUSHALT IN WERKSTAEETEN	259 10	25910	30	2
REPARATUR VON ELEKTROWAERMEGERAETEN FUER DEN HAUSHALT IN WERKSTAEETEN	259 10	25910	30	2
REPARATUR VON FAHRGESTELLEN, KAROSSERIEN, AUFBAUTEN UND ANHAENGERN FUER KRAFTWAGEN IN WERKSTAEETEN ...	249 11	24910	29	2
REPARATUR VON FAHRRADERN IN WERKSTAEETEN	249 14	24910	29	2
REPARATUR VON FELD- UND INDUSTRIEBAHNWAGEN (AUCH UEBERHOLUNG)	247 70	24700	28	2
REPARATUR VON FERNSEHGERAETEN FUER DEN HAUSHALT IN WERKSTAEETEN	259 10	25910	30	2
REPARATUR VON FLECHTWAREN	269 00	26900	34	2
REPARATUR VON FOTOGERAETEN	259 70	25970	31	2
REPARATUR VON GEBRAUCHSGUETERN AUS HOLZ U.AE. WERKSTOFFEN	269 00	26900	34	2
REPARATUR VON GEBRAUCHSGUETERN AUS LEDER, KUNSTLEDER UND ANDEREN KUNSTSTOFFFOLIEN, TEXTILEN GEWEBEN ODER SONSTIGEN STOFFEN	279 10	27900	39	2
REPARATUR VON GOLD- UND SILBERSCHMIEDEWAREN	259 40	25940	31	2
REPARATUR VON HAUSHALTSAEHWASCHINEN	249 50	24950	24	2
REPARATUR VON HERREN-, DAMEN- UND KINDERWAESCHE	276 22	27623	41	2
REPARATUR VON HERREN- OBERBEKLEIDUNG, SOWIE VON GENAENTER ARBEITS-, SPORT-, LEDER- UND REGENSCHUTZBEKLEIDUNG UND UNIFORMEN FUER HERREN	276 12	27612	41	2
REPARATUR VON HOLZMOEBELN	269 00	26900	34	2
REPARATUR VON KOPFBEDECKUNGEN	276 44	27640	41	2
REPARATUR VON KORBMOEBELN UND SONSTIGEN KORBWAREN	269 00	26900	34	2
REPARATUR VON KRAFTRAEDERN IN WERKSTAEETEN	249 14	24910	29	2
REPARATUR VON KRAFTWAGEN IN WERKSTAEETEN	249 11	24910	29	2
REPARATUR VON LAGERBEHAELTERN AUS HOLZ	269 00	26900	34	2
REPARATUR VON LANDMASCHINEN IN REPARATURWERKSTAEETEN	239 50	23950	21	2
REPARATUR VON LOKOMOTIVEN (AUCH UEBERHOLUNG)	247 70	24700	28	2
REPARATUR VON MATRATZEN	269 00	26900	34	2
REPARATUR VON MIEDERWAREN	276 28	27629	41	2
REPARATUR VON MOEBELN AUS HOLZ	269 00	26900	34	2
REPARATUR VON MOTOREN FUER KRAFTRAEDER IN WERKSTAEETEN	249 14	24910	29	2
REPARATUR VON MOTOREN FUER KRAFTWAGEN IN WERKSTAEETEN	249 11	24910	29	2
REPARATUR VON MUSIKINSTRUMENTEN (AUCH STIMMEN VON MUSIKINSTRUMENTEN)	259 70	25970	31	2
REPARATUR VON OBERBAUMATERIAL FUER SCHIENENFAHRZEUGE OBERBAUMATERIAL FUER SCHIENENFAHRZEUGE	247 70	24700	28	2
REPARATUR VON PHONOTECHNISCHEN GERAETEN FUER DEN HAUSHALT IN WERKSTAEETEN	259 10	25910	30	2
REPARATUR VON POLSTERMOEBELN	269 00	26900	34	2
REPARATUR VON PUPPEN (AUCH AUS GUMMI)	259 70	25970	31	2
REPARATUR VON RUNDFUNKGERAETEN FUER DEN HAUSHALT IN WERKSTAEETEN	259 10	25910	30	2
REPARATUR VON SATTLER-, FEINSATTLER-, FEINTAESCHNER- UND GALANTERIEWAREN	279 10	27900	39	2
REPARATUR VON SCHIRMEN	279 50	27900	41	2
REPARATUR VON SCHMUECK	259 40	25940	31	2
REPARATUR VON SCHNEIDWAREN	259 70	25970	31	2
REPARATUR VON SCHREIBMASCHINEN BIS 12 KG	249 50	24950	24	2
REPARATUR VON SCHUHEN	279 10	27900	39	2
REPARATUR VON SPIELWAREN (AUCH AUS GUMMI)	259 70	25970	31	2
REPARATUR VON UHREN	259 40	25940	31	2
REPARATUR VON VERPACKUNGSMITTELEN UND LAGERBEHAELTERN AUS HOLZ	269 00	26900	34	2

REPARATUR VON WAGENUNTERGESTELLEN

BETRIEBS- UND AEMNLICHE BENENNUNGEN	WZ- NUMMER 1979	AZ- SIGNIERNUMMER	BZ- NUMMER
REPARATUR VON WAGENUNTERGESTELLEN UND WAGENTEILEN FUER SCHIENENFAHRZEUGE (AUCH UEBERHOLUNG)	247 70	24700	28 2
REPARATUR VON WASCHMASCHINEN UND -GERAETEN FUER DEN HAUSHALT IN WERKSTAETTEN	259 10	25910	30 2
REPARATURMATERIAL AUS GUMMI, TECHNISCH, H.	213 50	21350	14 2
REPARATURSCHMIEDE	239 17	23917	21 2
REPARATURWERKSTAETTE FUER LANDMASCHINEN	239 50	23950	21 2
REPETITORIUM (ORGANISATION OH.E.)	* 8.. 79	89979	82 7
REPETITORIUM (UNTERNEHMEN)	751 99	75199	82 7
REPORTER, SELBSTAENDIG	789 45	78945	90 7
REPRODUKTIONSANSTALT (KOPIERANSTALT FUER KINOFILME)	257 71	25770	33 2
REPRODUKTIONSAPPARATE UND -EINRICHTUNGEN (NICHT VERVIELFAELTIGUNGSMASCHINEN, LICHTPAUSMASCHINEN UND -GERAETE), H.	242 72	24290	23 2
REPROGRAPHISCHER BETRIEB (LICHT- UND FOTOPAUSEEREI)	268 70	26870	37 2
RESTAURANT, ALS SCHANKWIRTSCHAFT BETRIEBEN	713 91	71391	76 7
RESTAURANT, ALS SPEISEWIRTSCHAFT BETRIEBEN	713 11	71311	76 7
RESTAURATOR (BILDENDER KUENSTLER), SELBSTAENDIG	755 44	75545	83 7
RESTAURIERUNG VON ANTIKEN MOEBELN (UNTERNEHMEN)	269 00	26900	34 2
RESTAURIERUNG VON GEMAELDEN (UNTERNEHMEN)	755 44	75545	83 7
RESTITUTIONSVERWALTUNG	* 9.. 17	90100	97 9
RESTSTOFFE AUS EISEN UND STAHL, GH.	408 31	40830	51 4
RESTSTOFFE AUS GUMMI, GH.	408 79	40870	51 4
RESTSTOFFE AUS KUNSTSTOFF, GH.	408 79	40870	51 4
RESTSTOFFE AUS LEDER, GH.	408 79	40870	51 4
RESTSTOFFE AUS NE-METALL, GH.	408 35	40830	51 4
RESTSTOFFE AUS PAPIER UND PAPPE, GH.	408 77	40870	51 4
RESTSTOFFE AUS SCHAUMSTOFF, GH.	408 79	40870	51 4
RESTSTOFFE AUS TEXTILEM MATERIAL, GH.	408 74	40870	51 4
RESTSTOFFE AUS WOLLE, WOLL- UND TIERHAARKAEMMLINGEN, VERSPINNBARE, AUFBEREITUNG UND BEARBEITUNG	275 01	27500	40 2
RESTSTOFFE UND ALTMATERIAL VERSCHIEDENER ART, O.A.S., GH.	408 71	40870	51 4
RESTSTOFFE, V.	428 70	42800	58 4
RESTSTOFFE, VERSPINNBARE (NICHT AUS WOLLE, WOLL- UND TIERHAARKAEMMLINGEN), AUFARBEITUNG UND BEARBEITUNG	275 95	27590	40 2
RETTUNGS- UND SICHERHEITSGERAETE ZUR VERWENDUNG IN DER LUFT- UND RAUMFAHRT (NICHT NAVIGATIONS- UND UEBERWACHUNGSGERAETE), H.	248 50	24800	27 2
RETTUNGSBOOTE (NICHT SCHLAUCHBOOTE), H.	246 50	24650	27 2
RETTUNGSINSELN AUS KUNSTSTOFF, H.	210 00	21000	14 2
RETTUNGSSTATION (GEBIETSKOERPERSCHAFT)	* 9.. 99	90999	85 7
RETTUNGSSTATION (ORGANISATION OH.E.)	* 8.. 99	89999	85 7
RETTUNGSSTATION (SOZIALVERSICHERUNG)	* 98.. 99	98999	85 7
RETUSCHIERANSTALT (KOPIERANSTALT FUER KINOFILME)	257 71	25770	33 2
RETUSCHIERANSTALT (VERVIELFAELTIGUNG; NICHT LICHT- UND FOTOPAUSEEREI)	268 40	26840	37 2
REUSCHEL & CO (PRIVATBANKHAUS)	601 70	60100	73 6
REVIERFOERSTEREI	* 051 00	02100	04 0
REVISIONSART	* 9.. 0 17	90100	97 9
REVOLVER (HANDELSWAFFEN), H.	256 30	25630	32 2
REVOLVERDREHBAENKE UND -MASCHINEN, H.	242 10	24210	23 2
REVUETHEATER (UNTERNEHMEN)	755 41	75541	83 7
REYON, UNVERARBEITET, GH.	402 19	40218	50 4
REYON, UNVERARBEITET, H.	200 40	20040	12 2
REYON, UNVERARBEITET, V.	421 53	42100	58 4
REYONGARN (AUCH GEZWIRNT), GH.	402 11	40218	50 4
REYONGARN (AUCH GEZWIRNT), V.	421 51	42100	58 4
REZENSENT, SELBSTAENDIG	789 45	78945	90 7

BETRIEBS- UND AEBNLLICHE BENENNUNGEN	WZ- NUMMER 1979	AZ- SIGNIERNUMMER	BZ- NUMMER	BZ- STADT
REZITATOR (KUNSTLER), SELBSTAENDIG	755 46	75545	83	7
RHEINISCH-WESTFAELISCHE BODEN-CREDIT-BANK	604 10	60400	73	6
RHEINISCH-WESTFAELISCHE KAPITALANLAGEGESELLSCHAFT MBH	609 01	60900	73	6
RHEINISCH-WESTFAELISCHE VERWALTUNGSGESELLSCHAFT MBH & CO KREDITGARANTIEBANK	605 00	60500	73	6
RHEINISCHE HYPOTHEKENBANK	604 10	60400	73	6
RHEINISCHE KAPITALANLAGEGESELLSCHAFT MBH	609 01	60900	73	6
RHEUMA-KRANKENHAUS (GEBIETSKOERPERSCHAFT)	* 9.. 91	90991	85	7
RHEUMA-KRANKENHAUS (ORGANISATION OH.E.)	* 8.. 91	89991	85	7
RHEUMA-KRANKENHAUS (SOZIALVERSICHERUNG)	* 98. 91	98991	85	7
RHEUMA-KRANKENHAUS (UNTERNEHMEN)	771 51	77151	85	7
RHEUMADECKEN, EH.	432 74	43275	60	4
RHEUMADECKEN, GH.	412 74	41270	53	4
RHEUMADECKEN, H.	276 85	27680	41	2
RHEUMADECKEN, V.	424 61	42400	58	4
RHYTHMUSGERAETE (MUSIKINSTRUMENTE), EH.	434 50	43450	61	4
RHYTHMUSGERAETE (MUSIKINSTRUMENTE), GH.	413 75	41375	54	4
RHYTHMUSGERAETE (MUSIKINSTRUMENTE), V.	425 75	42500	58	4
RICHTFERNROHRE, H.	252 11	25211	31	2
RICHTLEITER, H.	250 71	25070	30	2
RICHTMASCHINEN FUER DIE METALLBEARBEITUNG, H.	242 10	24210	23	2
RIECHSTOFFE, AETHERISCHE (NICHT KOSMETIKA), EH.	436 61	43661	63	4
RIECHSTOFFE, AETHERISCHE (NICHT KOSMETIKA), GH.	404 10	40400	50	4
RIECHSTOFFE, AETHERISCHE (NICHT KOSMETIKA), V.	422 20	42200	58	4
RIECHSTOFFE, NATUERLICHE AETHERISCHE (AUCH MISCHUNGEN KUNSTLICHER UND NATUERLICHER), H.	200 24	20020	11	2
RIEGEL (TUER- UND FENSTERRIEGEL), H.	256 10	25610	32	2
RIEMEN FUER FUSSBOEDEN (HOBELWARE), H.	260 10	26010	34	2
RIEMENFUSSBOEDEN, VERLEGEN	316 35	31635	48	3
RIEMENSCHLEIBEN AUS HOLZ, H.	261 47	26140	34	2
RIEMENVERBINDER UND -APPARATE AUS METALL, H.	256 95	25690	32	2
RIESENRAED	755 91	75593	83	7
RINDER (NICHT MILCHKUEHE), HALTUNG UND/ODER ZUCHT	* 011 24	02100	01	0
RINDER, LEBENDE, GH.	401 51	40151	50	4
RINDER, LEBENDE, V.	421 15	42100	58	4
RINDERMAST (HALTUNG UND/ODER ZUCHT VON KAEALBERN, JUNGVIEH, FAERSEN, BULLEN, OCHSEN, AMMEN-, MUTTER-, MAST- UND SCHLACHTKUEHEN; NICHT MILCHVIEHHALTUNG)	* 011 24	02100	01	0
RINDERMAST UND MILCHVIEHHALTUNG, O.A.S.	* 011 28	02100	01	0
RING POLITISCHER JUGEND	* 812 2	81220	94	8
RINGPUECHER (BUCHBINDEEREI ERZEUGNIS), H.	265 60	26560	36	2
RINGE (TECHNISCHE LEDERARTIKEL), H.	271 04	27100	38	2
RINGE AUS ASBEST, H.	222 70	22270	16	2
RINGE AUS EDELMETALL, EDELMETALLPLATTIERUNGEN, ECHTEN PERLEN, EDELSTEINEN, SCHMUCKSTEINEN U.AE., H. ..	258 95	25894	33	2
RINGE AUS UNEDLEN METALLEN (AUCH VERSILBERT, VERGOLDET ODER PLATINIERT; MODE- UND PHANTASIESCHMUCK), H.	258 97	25898	33	2
RINGKAEMPFER, SELBSTAENDIG	755 84	75580	83	7
RINGKAMPF UNTERNEHMEN (SCHAU- UND FAHRGESCHAFT)	755 91	75593	83	7
RINGSCHRAUBEN, H.	238 47	23840	21	2
RINGWURFSPIEL (AUSSPIELGESCHAFT)	755 92	75593	83	7
RIPPENGLAS, H. (HUETTENERZEUGUNG)	227 45	22740	17	2
RIPPENROHRE AUS STAHLBLECH, H.	256 50	25650	32	2
RIPPENROHRE, GH.	407 85	40780	50	4
RIPPENROHRE, V.	422 89	42200	58	4
RITTERSCHAFTLICHES KREDITINSTITUT STADE	604 60	60400	73	6

BETRIEBS- UND AENHLICHE BENENNUNGEN	WZ- NUMMER 1979	AZ- SIGNIERNUMMER	BZ-	BZ-
RIZINUSOEL, GH.	404 60	40400	50	4
RIZINUSOEL, H.	200 10	20010	11	2
RIZINUSOEL, V.	422 20	42200	58	4
ROBERT-KOCH-INSTITUT (GEBIETSKOERPERSCHAFT)	* 9.. 74	90974	82	7
ROBERTSON, ADOLF, & CO (PRIVATBANKHAUS)	601 70	60100	73	6
RODELBAHN (GEBIETSKOERPERSCHAFT)	* 9.. 86	90986	83	7
RODELBAHN (ORGANISATION OH.E.)	* 8.. 86	89986	83	7
RODELBAHN (UNTERNEHMEN)	755 81	75580	83	7
RODEMASCHINEN, H.	242 71	24290	23	2
ROECHLING, GEBR., BANK	601 70	60100	73	6
ROECKE AUS GEWEBTEN ODER FREMDBEZOGENEN GEWIRKTEN ODER GESTRICKTEN STOFFEN, H. (SERIENFERTIGUNG)	276 14	27614	41	2
ROECKE, GEWIRKTE ODER GESTRICKTE, AUS SELBSTERZEUGTEN STOFFEN, H.	275 65	27560	40	2
ROECKE, H. (MASSANFERTIGUNG)	276 16	27616	41	2
ROEHREN (LEUCHTROEHREN), H.	250 41	25040	30	2
ROEHREN (ROENTGEN- UND VENTILROEHREN), H.	250 61	25060	30	2
ROEHREN AUS GLAS, H. (HUETTENERZEUGUNG)	227 45	22740	17	2
ROEHREN AUS GROBSTEINZEUG, H.	223 10	22310	16	2
ROEHREN FUER DIE FERNMELDE- UND HOCHFREQUENZTECHNIK, H.	250 71	25070	30	2
ROEHRENFASSUNGEN FUER DIE FERNMELDE- UND HOCHFREQUENZTECHNIK, H.	250 65	25060	30	2
ROEMISCH-IRISCHES BAD (GEBIETSKOERPERSCHAFT)	* 9.. 99	90999	85	7
ROEMISCH-IRISCHES BAD (ORGANISATION OH.E.)	* 8.. 99	89999	85	7
ROEMISCH-IRISCHES BAD (SOZIALVERSICHERUNG)	* 98. 99	98999	85	7
ROEMISCH-IRISCHES BAD (UNTERNEHMEN)	771 59	77159	85	7
ROEMISCH-KATHOLISCHE KIRCHE	* 811 10	81100	94	8
ROENTGEN-KONTRASTMITTEL, GH.	418 10	41810	56	4
ROENTGEN-KONTRASTMITTEL, H.	200 31	20031	11	2
ROENTGEN-KONTRASTMITTEL, V.	428 11	42800	58	4
ROENTGENGERAETE UND -EINRICHTUNGEN FUER DENTALMEDIZINISCHE ZWECKE, GH.	418 31	41830	56	4
ROENTGENGERAETE UND -EINRICHTUNGEN FUER MEDIZINISCHE ZWECKE (NICHT DENTALMEDIZINISCHE), GH.	418 35	41830	56	4
ROENTGENGERAETE UND -EINRICHTUNGEN FUER MEDIZINISCHE ZWECKE, H.	250 61	25060	30	2
ROENTGENGERAETE UND -EINRICHTUNGEN FUER MEDIZINISCHE ZWECKE, V.	428 14	42800	58	4
ROENTGENGERAETE ZUR WERKSTOFFPRUEFUNG, H.	250 61	25060	30	2
ROENTGENINSTITUT (GEBIETSKOERPERSCHAFT)	* 9.. 99	90999	85	7
ROENTGENINSTITUT (ORGANISATION OH.E.)	* 8.. 99	89999	85	7
ROENTGENINSTITUT (SOZIALVERSICHERUNG)	* 98. 99	98999	85	7
ROENTGENINSTITUT (UNTERNEHMEN)	771 59	77159	85	7
ROENTGENOLOGE	771 11	77111	85	7
ROENTGENROEHREN, H.	250 61	25060	30	2
ROESLE, J.P., & CO (TEILZAHLUNGSKREDITINSTITUT)	605 00	60500	73	6
ROESTKAFFEE, EH.	431 45	43145	59	4
ROESTKAFFEE, GH.	411 61	41161	52	4
ROESTKAFFEE, H. (KAFFEEGROSSROESTEREI)	296 11	29610	44	2
ROESTKAFFEE, V.	423 36	42300	58	4
ROETTGER, HEINRICH, & CO KG -TEILZAHLUNGSBANK-	605 00	60500	73	6
ROGGENMEHL UND -BACRSCHROT, H.	281 10	28100	44	2
ROHASBEST, GEW.	221 57	22190	15	2
ROHASBEST, GH.	407 40	40740	50	4
ROHASBEST, V.	422 86	42200	58	4
ROHBAUMWOLLE, GH.	402 17	40215	50	4
ROHBAUMWOLLE, V.	421 53	42100	58	4
ROHBENZIN AUS DER ROHOELVERARBEITUNG (LEICHTBENZIN), H.	205 10	20500	13	2

BETRIEBS- UND AEHNLICHE BENENNUNGEN	WZ- NUMMER 1979	BZ- SIGNIERNUMMER	
		AZ-	BZ-
ROHBENZIN AUS DER WEITERVERARBEITUNG VON MINERALOELDERIVATEN (LEICHTBENZIN), H.	205 30	20500	13 2
ROHBENZOL, GH.	405 70	40570	50 4
ROHBENZOL, H.	110 15	11000	07 1
ROHBENZOL, V.	422 57	42200	58 4
ROHRIMS, GEW.	221 54	22190	15 2
ROHBLOECKE AUS NATURWERKSTEIN, GEW.	221 10	22110	15 2
ROHBLOECKE, -BRAMMEN, -LUPPEN UND -SCHIENEN AUS EISEN ODER STAHL, H.	230 00	23000	18 2
ROHBLOECKE, -BRAMMEN, -LUPPEN UND -SCHIENEN AUS EISEN ODER STAHL, V.	422 60	42200	58 4
ROHBLOECKE, -BRAMMEN, -LUPPEN UND SCHIENEN AUS EISEN ODER STAHL, GH.	406 45	40600	50 4
ROHBRANNTWEIN (NICHT SYNTHETISCHER ODER LAUGENSPIRITUS), H.	294 11	29410	43 2
ROHBRANNTWEIN, EH.	436 61	43661	63 4
ROHBRANNTWEIN, GH.	411 83	41180	52 4
ROHBRANNTWEIN, V.	423 61	42300	58 4
ROHDACHPAPPE, H.	264 65	26400	36 2
ROHDOLOMIT, GEW.	221 51	22190	15 2
ROHDROGEN, GH.	404 10	40400	50 4
ROHDROGEN, V.	422 20	42200	58 4
ROHF PFLANZLICHE UND TIERISCHE FETTE UND OELE FUER ERNAEHRUNGSZWECKE (Z.B. ROHLEBERTRAN), GH.	411 79	41179	52 4
ROHF PFLANZLICHE UND TIERISCHE FETTE UND OELE FUER ERNAEHRUNGSZWECKE (Z.B. ROHLEBERTRAN), V.	423 37	42300	58 4
ROHEIS (AUCH TROCKENEIS), EH.	439 91	43991	65 4
ROHEIS (AUCH TROCKENEIS), GH.	416 55	41650	55 4
ROHEIS (AUCH TROCKENEIS), V.	427 71	42700	58 4
ROHEIS (NICHT TROCKENEIS), H.	296 50	29680	44 2
ROHEIS (TROCKENEIS), H.	200 10	20010	11 2
ROHEISEN, -STAHL, V.	422 60	42200	58 4
ROHEISEN, GH.	406 41	40600	50 4
ROHEISEN, H.	230 00	23000	18 2
ROHFOLIEN AUS KUNSTSTOFF, H.	200 10	20010	11 2
ROHGEWEBE (METERWARE) AUS SEIDE, ZELLULOSISCHEN ODER SYNTHETISCHEN FADEN, H.	275 33	27530	40 2
ROHGEWEBE (METERWARE) AUS WOLLE, H.	275 31	27530	40 2
ROHGEWEBE (METERWARE; NICHT AUS WOLLE, SEIDE, ZELLULOSISCHEN ODER SYNTHETISCHEN FADEN), H.	275 32	27530	40 2
ROHGIPS, GEW.	221 35	22190	15 2
ROHGLAS, OPTISCHES, H. (HUETTENERZEUGUNG)	227 45	22740	17 2
ROHHAUTARTIKEL, H.	271 04	27100	38 2
ROHHAUTHAMMER, -KOLBEN, -PICKER UND -ZAHNRAEDER, H.	271 04	27100	38 2
ROHHOLZ, ERZG.	* 051 00	02100	04 0
ROHHOLZ, GH.	407 11	40710	50 4
ROHHOLZ, V.	422 81	42200	58 4
ROHKAFFEE, EH.	431 45	43145	59 4
ROHKAFFEE, GH.	411 61	41161	52 4
ROHKAFFEE, V.	423 36	42300	58 4
ROHKAKAO, GH.	411 61	41161	52 4
ROHKAKAO, V.	423 36	42300	58 4
ROHKARTON, GH.	419 13	41914	57 4
ROHKARTON, H.	264 65	26400	36 2
ROHKARTON, V.	428 51	42800	58 4
ROHKASEIN, GH.	411 79	41179	52 4
ROHKASEIN, H.	288 10	28810	44 2
ROHKASEIN, V.	423 37	42300	58 4
ROHKREIDE, GEW.	221 35	22190	15 2
ROHLEBEROEL, GEKLAERT, H.	292 00	29200	44 2

BETRIEBS- UND AEMNLICHE BEHENENNUNGEN	WZ- NUMMER 1979	AZ- SIGNIERNUMMER	BZ- SIGNIERNUMMER	
ROHLEBERTRAN, GH.	411 79	41179	52	4
ROHLEBERTRAN, V.	423 37	42300	58	4
ROHLINGE FUER SCHNEIDWAREN, H.	256 21	25620	32	2
ROHLINGE FUER WERKZEUGE (VORGEBEARBEITETE TEILE; NICHT FUER MASCHINEN- UND PRAEZISIONSWERKZEUGE, ELEKTROWERKZEUGE BIS 2 KW), H.	256 01	25600	32	2
ROHMASSEN FUER BACK- UND SUESSWAREN (NICHT FONDANTMASSE), H.	287 09	28700	44	2
ROHMASSEN FUER MARZIPAN, NOUGAT U.AE. (NICHT DIAETETISCHE), GH.	411 36	41130	52	4
ROHMASSEN FUER MARZIPAN, NOUGAT U.AE. (NICHT DIAETETISCHE), V.	423 33	42300	58	4
ROHMETALLE UND -METALLEGIERUNGEN, (NE-), GH.	406 71	40600	50	4
ROHMETALLE UND -METALLEGIERUNGEN, (NE-), V.	422 60	42200	58	4
ROHMETALLE UND -METALLEGIERUNGEN, NE-, GEW. (NE-LEICHTMETALLHUEETEN)	233 11	23300	18	2
ROHMETALLE UND -METALLEGIERUNGEN, NE-, GEW. (NE-METALLUMSCHMELZWERKE)	233 17	23300	18	2
ROHMETALLE UND -METALLEGIERUNGEN, NE-, GEW. (NE-SCHWERMETALLHUEETEN)	233 14	23300	18	2
ROHMONTANWACHS, GH.	405 70	40570	50	4
ROHMONTANWACHS, V.	422 57	42200	58	4
ROHPAPIER UND -KARTON, GH.	419 13	41914	57	4
ROHPAPIER UND -KARTON, H.	264 65	26400	36	2
ROHPAPIER UND -KARTON, V.	428 51	42800	58	4
ROHPHOSPHAT, GEMAHLEN (DUENGEMITTEL), H.	200 10	20010	11	2
ROHPHOSPHAT, NATUERLICH, GEW.	115 40	11500	10	1
ROHPHOSPHAT, NATUERLICH, GH.	401 17	40110	50	4
ROHPHOSPHAT, NATUERLICH, V.	421 11	42100	58	4
ROHR (FLECHTWARE), ZURICHTUNG	261 67	26160	34	2
ROHRE AUS ASBESTZEMENT, H.	222 47	22240	16	2
ROHRE AUS BETON, H.	222 37	22230	16	2
ROHRE AUS EISEN-, STAHL- UND TEMPERGUSS, GH.	406 45	40600	50	4
ROHRE AUS EISEN-, STAHL- UND TEMPERGUSS, H.	234 00	23400	19	2
ROHRE AUS EISEN-, STAHL- UND TEMPERGUSS, V.	422 60	42200	58	4
ROHRE AUS HARTPAPIER, H.	265 25	26530	36	2
ROHRE AUS HOLZ, H.	261 14	26110	34	2
ROHRE AUS KUNSTSTOFF (NICHT ELEKTROHRE AUS KUNSTSTOFF), H.	210 00	21000	14	2
ROHRE AUS KUNSTSTOFF (NICHT ELEKTROHRE UND REGENROHRE AUS KUNSTSTOFF), EH.	439 91	43991	65	4
ROHRE AUS KUNSTSTOFF (NICHT ELEKTROHRE UND REGENROHRE AUS KUNSTSTOFF), GH.	416 65	41660	55	4
ROHRE AUS KUNSTSTOFF (NICHT ELEKTROHRE UND REGENROHRE AUS KUNSTSTOFF), V.	427 75	42700	58	4
ROHRE AUS NE-METALL (NICHT AUS NE-METALLGUSS), H.	233 50	23300	18	2
ROHRE AUS NE-METALL, GH.	406 75	40600	50	4
ROHRE AUS NE-METALL, V.	422 60	42200	58	4
ROHRE AUS NE-METALLGUSS, H.	236 00	23600	19	2
ROHRE AUS STAHL, GESCHWEISSTE (NICHT PRAEZISIONSSTAHLROHRE), H.	231 10	23100	20	2
ROHRE AUS STAHL, NAHTLOSE (NICHT PRAEZISIONSSTAHLROHRE), H.	231 10	23100	20	2
ROHRE AUS STAHLBLECH, H.	256 50	25650	32	2
ROHRE AUS TON (DRAINROHRE), H.	223 70	22370	16	2
ROHRFERNLEITUNGEN, TRANSPORT IN	516 00	51600	72	5
ROHRGEWEBE (NICHT HOLZSTAB- UND HOLZDRAHTGEWEBE), H.	261 67	26160	34	2
ROHRHEIZKOEPPER, ELEKTRISCHE, H.	250 50	25050	30	2
ROHRISOLIERUNG (ABDICHTUNG GEGEN WASSER, FEUCHTIGKEIT)	302 03	30204	46	3
ROHRISOLIERUNG (DAEMMUNG GEGEN KAELTE, WAERME, SCHALL, ERSCHUETTERUNG)	302 05	30205	46	3
ROHRLEGEREI (TIEFBAU)	300 79	30079	46	3
ROHRLEITUNGEN FUER KRAFTWERKE UND INDUSTRIEANLAGEN, H.	241 05	24100	22	2
ROHRLEITUNGEN, TRANSPORT IN	516 00	51600	72	5
ROHRLUPPEN AUS STAHL (ZUR HERSTELLUNG VON PRAEZISIONSSTAHLROHREN BESTIMMT), H.	231 10	23100	20	2

BETRIEBS- UND AEBNLICHE BENENNUNGEN	WZ- NUMMER 1979	AZ- SIGNIERNUMMER	
ROHRPUTZEREI UND -SPALTEREI (ZURICHTUNG)	261 67	26160	34 2
ROHRREINIGUNG	741 90	74190	81 7
ROHRREINIGUNGSBUERSTEN AUS METALLDRAECHTEN, H.	261 70	26170	34 2
ROHRREINIGUNGSMITTEL, H.	200 27	20020	11 2
ROHRREINIGUNGSWELLEN, HANDBETRIEBENE, H.	256 01	25600	32 2
ROHRVERBINDER (ARMATUREN), H.	242 91	24290	23 2
ROHRVERBINDUNGSSTUECKE AUS KUNSTSTOFF, H.	210 00	21000	14 2
ROHRVERBINDUNGSSTUECKE AUS NE-METALL, H.	233 50	23300	18 2
ROHRVERBINDUNGSSTUECKE AUS STAHL, H.	238 41	23840	21 2
ROHRWALZEN, H.	256 01	25600	32 2
ROHRZANGEN (NICHT FUER ERDOELBOHRANLAGEN), H.	256 01	25600	32 2
ROHRZANGEN FUER ERDOELBOHRANLAGEN, H.	242 21	24220	23 2
ROHSEIDE, GH.	402 19	40218	50 4
ROHSEIDE, V.	421 53	42100	58 4
ROHSTAHL, GH.	406 45	40600	50 4
ROHSTAHL, H.	230 00	23000	18 2
ROHSTAHL, V.	422 60	42200	58 4
ROHSTOFFE UND HALBWAREN VERSCHIEDENER ART, O.A.S., GH.	419 82	41980	50 4
ROHSTOFFE UND HALBWAREN VERSCHIEDENER ART, O.A.S., V.	428 82	42800	58 4
ROHSTOFFE UND HALBWAREN, TEXTILE (NICHT GARNE, LUMPEN, TEXTILE RESTSTOFFE), V.	421 53	42100	58 4
ROHSTOFFE UND HALBWAREN, TEXTILE (NICHT WOLLE, TIERHAARE, BAUMWOLLE, GARNE, LUMPEN, TEXTILE RESTSTOFFE), GH.	402 19	40218	50 4
ROHSTOFFE, HALB- UND FERTIGWAREN VERSCHIEDENER ART, O.A.S., GH.	419 81	41980	50 4
ROHSTOFFE, HALB- UND FERTIGWAREN VERSCHIEDENER ART, O.A.S., V.	428 81	42800	58 4
ROHTABAK, ERZG.	* 011 10	02100	01 0
ROHTABAK, GH.	402 80	40280	50 4
ROHTABAK, V.	421 57	42100	58 4
ROHTEER, (BRAUNKOEHLEN-), H.	111 00	11100	07 1
ROHTEER, (SCHIEFER-), H.	116 00	11600	09 1
ROHTEER, (STEINKOEHLEN-), H.	110 15	11000	07 1
ROHTEER, (TORF-), H.	118 50	11850	10 1
ROHTEER, GH.	405 70	40570	50 4
ROHTEER, V.	422 57	42200	58 4
ROHTON, GEW.	221 45	22190	15 2
ROHTON, GH.	407 40	40740	50 4
ROHTON, V.	422 86	42200	58 4
ROHWOLLE VOM LEBENDEN SCHAF, ERZG.	* 011 24	02100	01 0
ROHZINK, GEW.	233 14	23300	18 2
ROHZUCKER, GH.	411 31	41130	52 4
ROHZUCKER, H.	285 00	28500	44 2
ROHZUCKER, V.	423 33	42300	58 4
ROLLAEDEN UND ROLLOS AUS HOLZ, EH.	439 91	43991	65 4
ROLLAEDEN UND ROLLOS AUS HOLZ, GH.	407 17	40710	50 4
ROLLAEDEN UND ROLLOS AUS HOLZ, H.	261 14	26110	34 2
ROLLAEDEN UND ROLLOS AUS HOLZ, V.	422 84	42200	58 4
ROLLAEDEN UND ROLLOS AUS KUNSTSTOFF, H.	210 00	21000	14 2
ROLLAEDEN UND ROLLOS AUS METALL ODER KUNSTSTOFF, EH.	433 13	43313	61 4
ROLLAEDEN UND ROLLOS AUS METALL ODER KUNSTSTOFF, GH.	413 14	41317	54 4
ROLLAEDEN UND ROLLOS AUS METALL ODER KUNSTSTOFF, V.	425 11	42500	58 4
ROLLAEDEN UND ROLLOS AUS METALL ODER KUNSTSTOFF, VHV.	429 51	42900	58 4
ROLLAEDEN UND ROLLOS AUS NE-METALLBLECH, H.	256 66	25666	32 2

BETRIEBS- UND AEHNLICHE BENENNUNGEN	WZ- NUMMER 1979	AZ- SIGNIERNUMMER	BZ-	BZ-
ROLLAEDEN UND ROLLOS AUS STAHLBLECH, H.	256 50	25650	32	2
ROLLAEDEN- UND JALOUSETTENEINBAU (REINE MONTAGELEISTUNG)	316 31	31631	48	3
ROLLBAHNBAU	300 79	30079	46	3
ROLLBANDMASSE AUS METALL, H.	256 01	25600	32	2
ROLLBANDMASSE AUS WACHSTUCH, M.	210 00	21000	14	2
ROLLEN (BAU- UND MOEBELBESCHLAEGE, NICHT LENK- UND BOCKROLLEN FUER HANDTRANSPORTGERAETE), H.	256 10	25610	32	2
ROLLEN AUS HOLZ FUER NAHEGARN, H.	261 47	26140	34	2
ROLLEN AUS HOLZDRAHTGEBEWE, H.	261 14	26110	34	2
ROLLEN AUS PAPIER (NICHT KLEBEROLLEN), H.	265 90	26590	36	2
ROLLEN FUER HANDTRANSPORTGERAETE, H.	256 50	25650	32	2
ROLLENBAHNEN, H.	242 21	24220	23	2
ROLLENLAGER (NICHT AUS KUNSTSTOFF), H.	242 80	24280	23	2
ROLLENSCHNEIDER (PAPIERZURICHTUNGSMASCHINEN), H.	242 72	24290	23	2
ROLLER (MOTORROLLER), H.	245 11	24513	26	2
ROLLER FUER KINDER, H.	258 31	25830	33	2
ROLLFUHRUNTERNEHMEN (NICHT UNZUGSVERKEHR)	* 512 71	51273	68	5
ROLLFUHRUNTERNEHMEN (UNZUGSVERKEHR MIT KRAFTFAHRZEUGEN)	* 512 77	51277	68	5
ROLLOS AUS KUNSTSTOFF, H.	210 00	21000	14	2
ROLLOS AUS TEXTILEM MATERIAL, EH.	433 13	43313	61	4
ROLLOS AUS TEXTILEM MATERIAL, V.	425 11	42500	58	4
ROLLOS AUS TEXTILEM MATERIAL, VHV.	429 51	42900	58	4
ROLLOS AUS TEXTILEM MATERIAL, GH.	413 14	41317	54	4
ROLLSCHUHBAHN (GEBIETSKOERPERSCHAFT)	* 9.. 86	90986	83	7
ROLLSCHUHBAHN (ORGANISATION O.H.E.)	* 8.. 86	89986	83	7
ROLLSCHUHBAHN (UNTERNEHMEN)	755 81	75580	83	7
ROLLSCHUHE, H.	258 60	25860	33	2
ROLLTORE AUS GEFALZTEM STAHLBLECH, H.	256 50	25650	32	2
ROLLTORE AUS HOLZ, H.	261 14	26110	34	2
ROLLTORE AUS NE-METALLBLECH, H.	256 66	25666	32	2
ROLLTOPE AUS STAHL- UND LEICHTMETALLPROFILIEN (NICHT AUS GEFALZTEM STAHLBLECH), H.	240 30	24000	22	2
ROLLTREPPEN, H.	242 21	24220	23	2
ROMANHEFTE, EH.	435 45	43540	62	4
ROMANHEFTE, GH.	419 45	41940	57	4
ROMANHEFTE, H.	268 15	26810	37	2
ROMANHEFTE, V.	428 57	42800	58	4
ROMANHEFTE, VERLAG	760 55	76050	84	7
ROMANHEFTE, VHV.	429 81	42900	58	4
ROSSHAAR, GH.	402 14	40215	50	4
ROSSHAAR, KUENSTLICH, H.	200 40	20040	12	2
ROSSHAAR, V.	421 53	42100	58	4
ROSSHAARKISSEN, GESTEPPT, H.	276 85	27680	41	2
ROSSHAARSTOFFWEBEREI	275 95	27590	40	2
ROST & SELCHOW (PRIVATBANKHAUS)	601 70	60100	73	6
ROSTE AUS STAHL- UND LEICHTMETALLPROFILIEN, H.	240 30	24000	22	2
ROSTLOESEMITTEL, EH.	436 65	43665	63	4
ROSTLOESEMITTEL, GH.	418 80	41870	56	4
ROSTLOESEMITTEL, H.	200 27	20020	11	2
ROSTLOESEMITTEL, V.	428 17	42800	58	4
ROSTSCHUTZANSTRICH (MALER- UND LACKIERERGEBERBE)	316 24	31625	48	3
ROSTSCHUTZMITTEL, H.	200 27	20020	11	2
ROTES KREUZ	* 812 1	81210	94	8

BETRIEBS- UND AEWNLICHE BENENNUNGEN	WZ- NUMMER 1979	BZ- SIGNIERNUMMER	
ROTOREN FUER FLUGZEUGE, H.	248 10	24800	27 2
RTB REGENSBURGER TEILZAHLUNGSBANK OTTMAR DIRRIGL KG I.L.	605 00	60500	73 6
RUCKSAECKE AUS LEDER, KUNSTLEDER UND ANDEREN KUNSTSTOFFOLIEN, TEXTILEN GEWEBEN ODER SONSTIGEN STOFFEN, H.	271 01	27100	38 2
RUEBERBECKEN (GEBIETSKOERPERSCHAFT)	* 9.. 86	90986	83 7
RUEBERBECKEN (ORGANISATION OH.E.)	* 8.. 86	89986	83 7
RUEBERBECKEN (UNTERNEHMEN)	755 81	75580	83 7
RUEBERBOOTE (NICHT FALT- UND SCHLAUCHBOOTE), H.	246 50	24650	27 2
RUEBERMASCHINEN UND -ANLAGEN, H.	242 21	24220	23 2
RUEBEN ZUR SAMENGEWINNUNG, ERZG.	* 011 10	02100	01 0
RUEBENKOEPPFASCHINEN, H.	242 30	24230	23 2
RUEBENKRAUT, -SIRUP UND -SAFT, H.	286 01	28600	44 2
RUEBENMESSER (MASCHINENMESSER), H.	256 01	25600	32 2
RUEBENSAMEN, ERZG.	* 011 10	02100	01 0
RUEBENSAMEN, GH.	401 14	40110	50 4
RUEBENSAMEN, V.	421 11	42100	58 4
RUEBENSIRUP, H.	286 01	28600	44 2
RUEBSEN, ERZG.	* 011 10	02100	01 0
RUECKSPIEGEL FUER KRAFTRAEDER, H.	245 21	24520	26 2
RUECKSPIEGEL FUER KRAFTWAGEN, H.	244 40	24440	25 2
RUECKSTRAHLER FUER FAHRRADER, H.	245 25	24520	26 2
RUECKSTRAHLER FUER KRAFTRAEDER, H.	245 21	24520	26 2
RUECKSTRAHLER FUER KRAFTWAGEN, H.	244 40	24440	25 2
RUECKSTRAHLGLAESER, H.	227 71	22770	17 2
RUECKVERSICHERUNG	616 00	61600	74 6
RUECKVERSICHERUNGSVERBAND	616 00	61600	74 6
RUEHR- UND SCHLAGMASCHINEN FUER DAS BAECKEREI- UND KONDITOREIGEWERBE, H.	242 40	24240	23 2
RUEHRRUTEN (FEINE DRAHTWAREN), P.	256 89	25690	32 2
RUEHRWERKE FUER DIE CHEMISCHE INDUSTRIE UND DIE VERARBEITUNG VON GUMMI UND KUNSTSTOFFEN, H.	242 40	24240	23 2
RUEST- UND SCHALMATERIAL AUS HOLZ (NICHT SCHALUNGSBRETTER), GH.	407 17	40710	50 4
RUEST- UND SCHALMATERIAL AUS HOLZ, V.	422 84	42200	58 4
RUFANLAGEN (ZUBEHOER FUER GERAETE UND EINRICHTUNGEN DER DRAHTNACHRICHTENTECHNIK), H.	250 61	25060	30 2
RUM, EH.	431 61	43161	59 4
RUM, GH.	411 83	41180	52 4
RUM, H.	294 15	29410	43 2
RUM, V.	423 61	42300	58 4
RUNDERNEUERUNG UND REPARATUR VON BEREIFUNGEN	216 00	21600	14 2
RUNDERNEUERUNGSMASCHINEN FUER BEREIFUNGEN, H.	242 40	24240	23 2
RUNDFLUGGESELLSCHAFT	515 10	51510	71 5
RUNDFUNK- UND FERNSEHEMPFANGSANTENNEN, INSTALLATION (ELEKTROINSTALLATION; NICHT VON GROSSANLAGEN)	310 50	31050	48 3
RUNDFUNK-, FERNSEH- UND PHONOTECHNISCHE GERAETE, DEREN TEILE UND ZUBEHOER (AUCH GEBRAUCHTE), GH.	413 71	41371	54 4
RUNDFUNK-, FERNSEH- UND PHONOTECHNISCHE GERAETE, DEREN TEILE UND ZUBEHOER (AUCH GEBRAUCHTE), V.	425 71	42500	58 4
RUNDFUNK-, FERNSEH- UND PHONOTECHNISCHE GERAETE, DEREN TEILE UND ZUBEHOER (AUCH GEBRAUCHTE), VHV.	429 54	42900	58 4
RUNDFUNK-, FERNSEH- UND PHONOTECHNISCHE GERAETE, DEREN TEILE UND ZUBEHOER (AUCH GEBRAUCHTE), EH.	434 40	43440	61 4
RUNDFUNKANSTALT	755 50	75550	83 7
RUNDFUNKEMPPFAENGERGEMAEUSE AUS HOLZ, H.	261 31	26132	34 2
RUNDFUNKEMPPFAENGERGEMAEUSE AUS KUNSTSTOFF, H.	210 00	21000	14 2
RUNDFUNKEMPPFANGSGERAETE UND -EINRICHTUNGEN, H.	250 71	25070	30 2
RUNDFUNKGERAETE FUER DEN HAUSHALT, REPARATUR IN WERKSTAEETEN	259 10	25910	30 2
RUNDFUNKGERAETEVERMIETUNG, -VERLEIH	791 70	79180	91 7
RUNDFUNKGESELLSCHAFT	755 50	75550	83 7

BETRIEBS- UND AEBNLCHE BENENNUNGEN	WZ- NUMMER 1979	BZ- SIGNIERNUMMER	
RUNDFUNKKUNSTLER, SELBSTAENDIG	755 46	75545	83 7
RUNDFUNKWERBUNG	787 17	78700	88 7
RUNDFUNKZUBEHOER, -TEILE, H.	250 71	25070	30 2
RUNDHOLZ, GH.	407 11	40710	50 4
RUNDHOLZ, V.	422 81	42200	58 4
RUNDSCHLEIFEREI (SOWEIT NICHT ZUR PRODUKTION GEBOEREND)	239 14	23914	21 2
RUNDSTAEBE AUS HOLZ, H.	261 47	26140	34 2
RUNDSTRICK- UND -WIRKWARE, H.	275 65	27560	40 2
RUNDWIRKWARE, H.	275 65	27560	40 2
RUNKEL- UND KOHLRUEBEN, ERZG. (OHNE EIGENE VIEHHALTUNG)	* 011 24	02100	01 0
RUSS, H.	200 10	20010	11 2
RUSSISCH-ROEMISCHES BAD (GEBIETSKOERPERSCHAFT)	* 9.. 99	90999	85 7
RUSSISCH-ROEMISCHES BAD (ORGANISATION OH.E.)	* 8.. 99	89999	85 7
RUSSISCH-ROEMISCHES BAD (SOZIALVERSICHERUNG)	* 98. 99	98999	85 7
RUSSISCH-ROEMISCHES BAD (UNTERNEHMEN)	771 59	77159	85 7
RUSSISCHE GRIECHISCH-ORTHODOXE KIRCHE	* 811 10	81100	94 8
RUTENGAENGER	784 37	78430	87 7
RUTSCHBAHN (SCHAU- UND FAHRGESCHAEFT)	755 91	75593	83 7
RUTSCHEN, H.	242 21	24220	23 2

BETRIEBS- UND AEBNLICHE BENENNUNGEN	WZ- NUMMER 1979	BZ- SIGNIERNUMMER	
		AZ- SIGNIERNUMMER	BZ- SIGNIERNUMMER
S-BAHN (DEUTSCHE BUNDESBahn)	* 511 10	51110	66 5
SAARLAENDISCHE INVESTITIONSKREDITBANK AG	606 00	60600	73 6
SAATEN- UND PFLANZENSCHUTZMITTEL, EH.	436 61	43661	63 4
SAATEN- UND PFLANZENSCHUTZMITTEL, GH.	416 61	41660	55 4
SAATEN- UND PFLANZENSCHUTZMITTEL, H.	200 27	20020	11 2
SAATEN- UND PFLANZENSCHUTZMITTEL, V.	427 73	42700	58 4
SAATEN- UND PFLANZENSCHUTZMITTEL, VHV.	429 75	42900	58 4
SAATEN, EH.	439 20	43920	65 4
SAATEN, GETREIDE, FUTTER- UND DUENGEMITTEL, O.A.S., GH.	401 11	40110	50 4
SAATEN, GH.	401 14	40110	50 4
SAATEN, V.	421 11	42100	58 4
SAATGETREIDE, ERZG.	* 011 10	02100	01 0
SAATGUT FUER HUELSENFRUECHTE, EH.	439 20	43920	65 4
SAATGUT FUER HUELSENFRUECHTE, GH.	401 14	40110	50 4
SAATGUT FUER HUELSENFRUECHTE, V.	421 11	42100	58 4
SAATGUT VON BAUMSCHULPFLANZEN, EH.	439 20	43920	65 4
SAATGUT VON BAUMSCHULPFLANZEN, GH.	401 14	40110	50 4
SAATGUT VON BAUMSCHULPFLANZEN, V.	421 11	42100	58 4
SAATGUT, LANDWIRTSCHAFTLICHES (NICHT SAMEN UND VERMEHRUNGSGUT FUER DEN GARTENBAU), ERZG.	* 011 10	02100	01 0
SAATGUTBEIZEREI, -REINIGUNG	* 017 00	02900	01 0
SAATKARTOFFELN, ERZG.	* 011 10	02100	01 0
SAATKARTOFFELN, GH.	401 14	40110	50 4
SAATKARTOFFELN, V.	421 11	42100	58 4
SAATPFLEGEMASCHINEN UND -GERAETE, GH.	416 20	41620	55 4
SAATPFLEGEMASCHINEN UND -GERAETE, V.	427 45	42700	58 4
SAATPFLEGEMASCHINEN, H.	242 30	24230	23 2
SAATZUCHT (ERZG. VON GEMUESE- UND BLUMENSAMEN)	* 014 30	02100	02 0
SAATZUCHT (ERZG. VON LANDWIRTSCHAFTLICHEN SAATGUT, LANDWIRTSCHAFTLICHEN SAMEN)	* 011 10	02100	01 0
SAATZUCHTAMT	* 9.7 19	90100	97 9
SACHVERSICHERUNG	614 01	61400	74 6
SACHVERSTAENDIGENRAT FUER UMWELTFRAGEN	* 9.6 10	90100	97 9
SACHVERSTAENDIGENRAT ZUR BEGUTACHTUNG DER GESAMTWIRTSCHAFTLICHEN ENTWICKLUNG	* 9.0 21	90100	97 9
SACKABFUELLMASCHINEN, H.	242 40	24240	23 2
SACKVERMIETUNG, -VERLEIH	791 90	79180	91 7
SAEBEL, H.	256 21	25620	32 2
SAECKE (NICHT AUS KUNSTSTOFF ODER PAPIER), H.	275 35	27530	40 2
SAECKE AUS HANF ODER HARTFASER, EH.	439 91	43991	65 4
SAECKE AUS HANF ODER HARTFASER, GH.	416 63	41660	55 4
SAECKE AUS KUNSTSTOFF, H.	210 00	21000	14 2
SAECKE AUS KUNSTSTOFFFOLIE, GH.	413 19	41316	54 4
SAECKE AUS PAPIER ODER KUNSTSTOFFFOLIE, EH.	435 11	43510	62 4
SAECKE AUS PAPIER, AUCH BEDRUCKTE, H.	265 25	26530	36 2
SAECKE AUS PAPIER, GH.	419 13	41914	57 4
SAECKE, V.	428 60	42800	58 4
SAECKLEREI (TAESCHNEREI)	271 01	27100	38 2
SAEGEBLAETTER, H.	256 01	25600	32 2
SAEGEBOECKE AUS HOLZ, H.	261 47	26140	34 2
SAEGEFURNIERE, GH.	407 17	40710	50 4
SAEGEFURNIERE, H.	260 53	26053	34 2
SAEGEFURNIERE, V.	422 84	42200	58 4
SAEGEKETTEN, H.	256 01	25600	32 2

SAEGEMASCHINEN

BETRIEBS- UND AEHLICHE BEHENNUNGEN	WZ- NUMMER 1979	AZ- SIGNIERNUMMER	BZ-	
SAEGEMASCHINEN (DRUCKLUFTSAEGEN FUER DEN BERGBAU), H.	242 21	24220	23	2
SAEGEMASCHINEN (ELEKTROWERKZEUGE BIS 2 KW), H.	250 37	25030	30	2
SAEGEMASCHINEN FUER DIE METALLBEARBEITUNG, H.	242 10	24210	23	2
SAEGEMASCHINEN FUER HOLZ, AUCH HANDGEFUERT (NICHT ELEKTROWERKZEUGE BIS 2 KW), H.	242 71	24290	23	2
SAEGEMEHL (NICHT HOLZMEHL), GEW.	260 10	26010	34	2
SAEGEMEHLOEFEN, H.	256 40	25640	32	2
SAEGEN (DRUCKLUFTSAEGEN FUER DEN BERGBAU), H.	242 21	24220	23	2
SAEGEN (ELEKTROWERKZEUGE BIS 2 KW), H.	250 37	25030	30	2
SAEGEN (HAND- UND HEFTSAEGEN), H.	256 01	25600	32	2
SAEGENZUBEHOER, H.	256 01	25600	32	2
SAEGEWERK	260 10	26010	34	2
SAEGEWERKSABFAELLE, GEW.	260 10	26010	34	2
SAEGEWERKSABFAELLE, GH.	407 14	40710	50	4
SAEGEWERKSABFAELLE, V.	422 84	42200	58	4
SAEMASCHINEN UND -GERAETE, H.	242 30	24230	23	2
SAEMERIAUFBEREITUNGSMASCHINEN, H.	242 92	24290	23	2
SAEMEREIEN, EH.	439 20	43920	65	4
SAEMEREIEN, GH.	401 14	40110	50	4
SAEMEREIEN, LANDWIRTSCHAFTLICHE (NICHT SAMEN UND VERMEHRUNGSGUT FUER DEN GARTENBAU), ERZG.	* 011 10	02100	01	0
SAEMEREIEN, V.	421 11	42100	58	4
SAENGER, SELBSTAENDIG	755 46	75545	83	7
SAENGERBUND	* 813 1	81300	94	8
SAERGE AUS HOLZ, EH.	433 40	43340	61	4
SAERGE AUS HOLZ, GH.	413 60	41360	54	4
SAERGE AUS HOLZ, H.	261 31	26132	34	2
SAERGE AUS HOLZ, V.	425 60	42500	58	4
SAETTEL AUS LEDER UND KUNSTLEDER (NICHT FUER KRAFTRAEDER UND FAHRRAEDE), H.	271 01	27100	38	2
SAETTEL FUER FAHRRAEDE, H.	245 25	24520	26	2
SAETTEL FUER KRAFTRAEDE, H.	245 21	24520	26	2
SAEUGLINGS- UND KINDERHEIM (GEBIETSKOERPERSCHAFT)	* 9.. 65	90965	77	7
SAEUGLINGS- UND KINDERHEIM (ORGANISATION OH.E.)	* 8.. 65	89965	77	7
SAEUGLINGS- UND KINDERHEIM (SOZIALVERSICHERUNG)	* 98. 65	98965	77	7
SAEUGLINGS- UND KINDERHEIM (UNTERNEHMEN)	723 00	72300	77	7
SAEUGLINGS- UND KINDERKOERPERPFLEGEMITTEL, EH.	436 61	43661	63	4
SAEUGLINGS- UND KINDERKOERPERPFLEGEMITTEL, GH.	418 60	41870	56	4
SAEUGLINGS- UND KINDERKOERPERPFLEGEMITTEL, V.	428 17	42800	58	4
SAEUGLINGS- UND KINDERKOERPERPFLEGEMITTEL, VHV.	429 84	42900	58	4
SAEUGLINGS- UND KINDERKRANKENHAUS (GEBIETSKOERPERSCHAFT)	* 9.. 91	90991	85	7
SAEUGLINGS- UND KINDERKRANKENHAUS (ORGANISATION OH.E.)	* 8.. 91	89991	85	7
SAEUGLINGS- UND KINDERKRANKENHAUS (SOZIALVERSICHERUNG)	* 98. 91	98991	85	7
SAEUGLINGS- UND KINDERKRANKENHAUS (UNTERNEHMEN)	771 51	77151	85	7
SAEUGLINGS- UND KINDERPFLEGESCHULE, NICHT SCHULE DER BERUFLICHEN AUS- UND FORTBILDUNG (UNTERNEHMEN) ..	751 99	75199	82	7
SAEUGLINGS- UND KINDERPFLEGESCHULE, NICHT SCHULE DER BERUFLICHEN AUS- UND FORTBILDUNG (ORGANISATION OH.E.)	* 8.. 79	89979	82	7
SAEUGLINGS- UND KINDERPFLEGESCHULE, NICHT SCHULE DER BERUFLICHEN AUS- UND FORTBILDUNG (GEBIETSKOERPERSCHAFT)	* 9.. 79	90979	82	7
SAEUGLINGS- UND KLEINKINDERNNAHRUNG, EH. (NICHT APOTHEKE OBER DROGERIE)	431 49	43149	59	4
SAEUGLINGS- UND KLEINKINDERNNAHRUNG, GH.	411 79	41179	52	4
SAEUGLINGS- UND KLEINKINDERNNAHRUNG, H.	296 30	29630	44	2
SAEUGLINGS- UND KLEINKINDERNNAHRUNG, V.	423 37	42300	58	4
SAEUGLINGS- UND KLEINKINDERNNAHRUNG, VHV.	429 31	42900	58	4
SAEUGLINGSARTIKEL, VHV.	429 49	42900	58	4

BETRIEBS- UND AEHNliche BENENNUNGEN	WZ- NUMMER 1979	AZ- SIGNIERNUMMER	BZ- SIGNIERNUMMER	
SAEUGLINGSBEKLEIDUNG UND -BEKLEIDUNGSZUBEHOER, EH.	432 37	43230	60	4
SAFUGLINGSBEKLEIDUNG UND -BEKLEIDUNGSZUBEHOER, GH.	412 45	41240	53	4
SAEUGLINGSBEKLEIDUNG UND -BEKLEIDUNGSZUBEHOER, V.	424 50	42400	58	4
SAEUGLINGSMAHRMITTEL, H.	296 30	29630	44	2
SAEUGLINGSCHLAFSAECKE, EH.	432 37	43230	60	4
SAEUGLINGSCHLAFSAECKE, GH.	412 45	41240	53	4
SAEUGLINGSCHLAFSAECKE, V.	424 50	42400	58	4
SAEUGLINGSCHWESTER, SELBSTAENDIG	771 19	77119	85	7
SAEUGLINGSWAESCHE, EH.	432 37	43230	60	4
SAEUGLINGSWAESCHE, GH.	412 45	41240	53	4
SAFUGLINGSWAESCHE, V.	424 50	42400	58	4
SAEULENVERKLEIDUNGEN AUS FEINKERAMISCHEN STOFFEN (BAUKERAMIK), H.	224 75	22470	17	2
SAEUREBAU, MAURERARBEITEN	302 01	30201	46	3
SAEUREFESTES GROBSTEINZEUG FUER DIE CHEMISCHE INDUSTRIE, H.	223 10	22310	16	2
SAEUREHERSTELLUNGSMASCHINEN, -APPARATE UND -ANLAGEN, H.	242 40	24240	23	2
SAEUREKASEIN, H.	288 51	28850	44	2
SAEUREN, H.	200 10	20010	11	2
SAFTPRESSEN FUER DEN HAUSHALT (NICHT ELEKTRISCHE), H.	256 81	25690	32	2
SAGO, EH.	431 49	43149	59	4
SAGO, GH.	411 79	41179	52	4
SAGO, H.	282 00	28200	44	2
SAGO, V.	423 37	42300	58	4
SAHNE (NICHT SAHNEKONSERVEN UND STERILISIERTE SAHNE), M.	288 10	28810	44	2
SAHNE, EH.	431 41	43141	59	4
SAHNE, GH.	411 41	41140	52	4
SAHNE, STERILISIERT, H.	288 51	28850	44	2
SAHNE, V.	423 34	42300	58	4
SAHNEKONSERVEN UND -PULVER, H.	288 51	28850	44	2
SAITEN, EH.	434 50	43450	61	4
SAITEN, GH.	413 75	41375	54	4
SAITEN, H.	258 15	25815	33	2
SAITEN, V.	425 75	42500	58	4
SAITENINSTRUMENTE, EH.	434 50	43450	61	4
SAITENINSTRUMENTE, GH.	413 75	41375	54	4
SAITENINSTRUMENTE, H.	258 15	25815	33	2
SAITENINSTRUMENTE, V.	425 75	42500	58	4
SAKKOS, AB GROESSE 38, AUS GEWEBTEN ODER FREMBBEZOGENEN GEWIRKTEN ODER GESTRICKTEN STOFFEN, H. (SERIENFERTIGUNG)	276 11	27611	41	2
SAKKOS, AB GROESSE 38, H. (MASSANFERTIGUNG)	276 12	27612	41	2
SAKKOS, GEWIRKTE ODER GESTRICKTE, AUS SELBSTERZEUGTEN STOFFEN, H.	275 65	27560	40	2
SAKKOS, GROESSEN 104 BIS 176, AUS GEWEBTEN ODER FREMBBEZOGENEN GEWIRKTEN ODER GESTRICKTEN STOFFEN, H. (SERIENFERTIGUNG)	276 14	27614	41	2
SAKKOS, GROESSEN 104 BIS 176, H. (MASSANFERTIGUNG)	276 16	27616	41	2
SALAMANDER-BUND GMBH	601 30	60100	73	6
SALBEN, PHARMAZEUTISCHE, GH.	418 10	41810	56	4
SALBEN, PHARMAZEUTISCHE, H.	200 31	20031	11	2
SALBEN, PHARMAZEUTISCHE, V.	428 11	42800	58	4
SALBENHERSTELLUNGSMASCHINEN, H.	242 40	24240	23	2
SALINE	115 75	11500	10	1
SALINENSALZ, GH.	404 10	40400	50	4
SALINENSALZ, H.	115 75	11500	10	1
SALINENSALZ, V.	422 20	42200	58	4

SALPETERSAURE

RETRIEBS- UND AEBNLICHE BENENNUNGEN	WZ- NUMMER 1979	AZ- SIGNIERNUMMER		
SALPETERSAURE, H.	200 10	20010	11	2
SALZ (SALINEN- UND SIEDESALZ), H.	115 75	11500	10	1
SALZ (STEINSALZ), GEW.	115 71	11500	10	1
SALZ FUER SPEISEZWECKE, EH.	431 49	43149	59	4
SALZ FUER SPEISEZWECKE, GH.	411 79	41179	52	4
SALZ FUER SPEISEZWECKE, V.	423 37	42300	58	4
SALZ FUER TECHNISCHE ZWECKE, GH.	404 10	40400	50	4
SALZ FUER TECHNISCHE ZWECKE, V.	422 20	42200	58	4
SALZ-, KAESE- UND LAUGENGEBAECK (NICHT DIAETETISCH), EH.	431 44	43144	59	4
SALZ-, KAESE- UND LAUGENGEBAECK (NICHT DIAETETISCH), GH.	411 36	41130	52	4
SALZ-, KAESE- UND LAUGENGEBAECK (NICHT DIAETETISCH), V.	423 33	42300	58	4
SALZ-, KAESE- UND LAUGENGEBAECK, H.	284 70	28470	44	2
SALZHERINGE, EH.	431 42	43142	59	4
SALZHERINGE, GH.	411 75	41175	52	4
SALZHERINGE, H.	292 00	29200	44	2
SALZHERINGE, V.	423 37	42300	58	4
SALZMUEHLE (SALINE)	115 75	11500	10	1
SALZMUEHLE (STEINSALZBERGBAU)	115 71	11500	10	1
SALZRAFFINERIE	115 75	11500	10	1
SALZSAEURE, GH.	404 10	40400	50	4
SALZSAEURE, H.	200 10	20010	11	2
SALZSAEURE, V.	422 20	42200	58	4
SAMEN FUER DEN GARTENBAU (NICHT LANDWIRTSCHAFTLICHE SAEMEREIEN UND LANDWIRTSCHAFTLICHES SAATGUT), ERZG.	* 014 30	02100	02	0
SAMEN, EH.	439 20	43920	65	4
SAMEN, GH.	401 14	40110	50	4
SAMEN, V.	421 11	42100	58	4
SAMENDARRE (KLENGE)	* 051 00	02100	04	0
SAMENZUCHT (ERZG. VON GEMUESE- UND BLUNENSAMEN)	* 014 30	02100	02	0
SAMENZUCHT (ERZG. VON LANDWIRTSCHAFTLICHEM SAMEN, LANDWIRTSCHAFTLICHEM SAATGUT)	* 011 10	02100	01	0
SAMMELKANALISATION, AUCH MIT KLAERANLAGE (GEBIETSKOERPERSCHAFT)	* 9.8 20	90420	81	7
SAMMELKANALISATION, AUCH MIT KLAERANLAGE (UNTERNEHMEN)	745 20	74520	81	7
SAMMELLAGER FUER AUSLAENDER, AUSSIEDLER, FLUECHTLINGE, VERTRIEBENE, ZUWANDERER (ORGANISATION OH.E.) ..	* 8.. 64	89964	77	7
SAMMELLAGER FUER AUSLAENDER, AUSSIEDLER, FLUECHTLINGE, VERTRIEBENE, ZUWANDERER (GEBIETSKOERPERSCHAFT)	* 9.. 64	90964	77	7
SAMMELN WILDWACHSENDER ERZEUGNISSE (Z.B. HARZE, PFLANZENSAEFTE, WILDFRUECHTE UND -PILZE, MOOS, LAUB, FICHTENNADELN)	* 051 00	02100	04	0
SAMMELSPEDITION, -LADUNGSSPEDITION (NICHT GUETERBEFOERDERUNG)	551 10	55110	72	5
SAMMELSTELLE FUER GEWERBEABFAELLE (GEBIETSKOERPERSCHAFT)	* 9.8 10	90410	81	7
SAMMELSTELLE FUER GEWERBEABFAELLE (UNTERNEHMEN)	745 10	74510	81	7
SAMMLERBRIEFMARKEN, EH.	435 15	43510	62	4
SAMMLERBRIEFMARKEN, GH.	419 17	41917	57	4
SAMMLERBRIEFMARKEN, V.	428 54	42800	58	4
SAMMLERBRIEFMARKEN, VHV.	429 87	42900	58	4
SAMMLERMUENZEN, EH.	433 51	43355	61	4
SAMMLERMUENZEN, GH.	413 60	41360	54	4
SAMMLERMUENZEN, V.	425 60	42500	58	4
SAMMLERMUENZEN, VHV.	429 57	42900	58	4
SAMMLUNGEN UND SAMMLUNGSSTUECKE (NICHT BRIEFMARKENSAMMLUNGEN, SAMMLERBRIEFMARKEN), VHV.	429 57	42900	58	4
SAMMLUNGEN UND SAMMLUNGSSTUECKE (NICHT BRIEFMARKENSAMMLUNGEN, SAMMLERBRIEFMARKEN), EH.	433 51	43355	61	4
SAMMLUNGEN UND SAMMLUNGSSTUECKE (NICHT BRIEFMARKENSAMMLUNGEN, SAMMLERBRIEFMARKEN), V.	425 60	42500	58	4
SAMMLUNGEN UND SAMMLUNGSSTUECKE (NICHT BRIEFMARKENSAMMLUNGEN, SAMMLERBRIEFMARKEN), GH.	413 60	41360	54	4

BETRIEBS- UND AEWNLICHE BENENNUNGEN	NZ- NUMMER 1979	AZ- SIGNIERNUMMER	BZ-	
SAMT UND PLUESCH FUER BEKLEIDUNG, FLOR AUS DEM SCHUSS GEBILDET (NICHT AUS BAUMWOLLE, NICHT SAMTBAENDER), H.	275 33	27530	40	2
SAMT UND PLUESCH FUER BEKLEIDUNG, FLOR AUS DEM SCHUSS GEBILDET AUS BAUMWOLLE (NICHT SAMTBAENDER), H. .	275 32	27530	40	2
SAMT UND PLUESCH FUER MOEBEL UND DEKORATION, H.	275 55	27550	40	2
SAMTBAENDER, H.	275 95	27590	40	2
SANATORIUM (GEBIETSKOERPERSCHAFT)	* 9.. 91	90991	85	7
SANATORIUM (ORGANISATION OH.E.)	* 8.. 91	89991	85	7
SANATORIUM (SOZIALVERSICHERUNG)	* 98. 91	98991	85	7
SANATORIUM (UNTERNEHMEN)	771 51	77151	85	7
SAND (FELDSPATSAND), GEW.	221 57	22190	15	2
SAND (NICHT FELDSPATSAND), GEW.	221 20	22120	15	2
SAND, GH.	407 40	40740	50	4
SAND, V.	422 86	42200	58	4
SANDALEN AUS KUNSTSTOFF, H.	210 00	21000	14	2
SANDALEN MIT OBERTEIL AUS GUMMI UND LAUFSOHLE AUS GUMMI ODER KUNSTSTOFF, H.	213 50	21350	14	2
SANDALEN MIT OBERTEIL AUS LEDER, KUNSTSTOFF U.A. STOFFEN (NICHT SCHUHE AUS GUMMI ODER KUNSTSTOFF), H.	272 10	27210	39	2
SANDSTRAHLARBEITEN AN GEBAEUDEFASSADEN (NICHT SANDSTRAHLENTROSTUNG)	300 85	30085	46	3
SANDSTRAHLENTROSTUNG (NICHT SANDSTRAHLARBEITEN AN GEBAEUDEFASSADEN)	316 24	31625	48	3
SANDSTRAHLGERAETE, H.	242 92	24290	23	2
SANDSTRAHLSCHUTZGERAETE, H.	252 55	25250	31	2
SANITAERE ARMATUREN (NICHT ARMATUPENTEILE AUS FEINKERAMIK), H.	242 91	24290	23	2
SANITAERE ARTIKEL AUS GUMMI, H.	213 50	21350	14	2
SANITAERE ARTIKEL AUS KUNSTSTOFF, H.	210 00	21000	14	2
SANITAERE ARTIKEL AUS NE-METALLBLECH, H.	256 66	25666	32	2
SANITAERE ARTIKEL AUS STAHLBLECH, H.	256 50	25650	32	2
SANITAERE ARTIKEL, EH.	436 40	43640	63	4
SANITAERE ARTIKEL, GH.	418 35	41830	56	4
SANITAERE ARTIKEL, V.	428 14	42800	58	4
SANITAERE INSTALLATIONSKERAMIK, EH.	433 80	43380	61	4
SANITAERE INSTALLATIONSKERAMIK, GH.	407 81	40780	50	4
SANITAERE INSTALLATIONSKERAMIK, H.	224 41	22440	17	2
SANITAERE INSTALLATIONSKERAMIK, V.	422 89	42200	58	4
SANITAERES GROBSTEINZEUG, H.	223 10	22310	16	2
SANITAERGUSS, P.	234 00	23400	19	2
SANITAEPKERAMIK, EH.	433 80	43380	61	4
SANITAERKERAMIK, GH.	407 81	40780	50	4
SANITAERKERAMIK, V.	422 89	42200	58	4
SANITAERTECHNISCHE FACHPLANUNG, INGENIEURBUERO	784 33	78430	87	7
SANITAERZELLEN, VORGEFERTIGTE, EH.	433 80	43380	61	4
SANITAERZELLEN, VORGEFERTIGTE, GH.	407 81	40780	50	4
SANITAERZELLEN, VORGEFERTIGTE, V.	422 89	42200	58	4
SANITAETSGERAETE, MEDIZINMECHANISCHE, H.	252 70	25270	31	2
SANITAETSHAUS	436 40	43640	63	4
SANITAETSMOEBEL AUS HOLZ, H.	261 31	26132	34	2
SANITAETSMOEBEL AUS METALLBLECH (NICHT OPERATIONSSTUEHLE UND -TISCHE), H.	256 71	25670	32	2
SANITAETSMOEBEL UND -GERAETE (NICHT DENTALMEDIZINISCHE), GH.	418 35	41830	56	4
SANITAETSMOEBEL UND -GERAETE, DENTALMEDIZINISCHE, GH.	418 31	41830	56	4
SANITAETSMOEBEL UND -GERAETE, EH.	436 40	43640	63	4
SANITAETSMOEBEL UND -GERAETE, V.	428 14	42800	58	4
SANWA BANK, LIMITED, THE, FILIALE DUESSELDORF	601 50	60100	73	6
SAPHIRNADELN FUER TONABNEHMER, H.	258 91	25891	33	2

SARGBESCHLÄGE

BETRIEBS- UND AEHNLICHE BENENNUNGEN	VZ- NUMMER 1979	AZ- SIGNIERNUMMER	BZ-	
SARGBESCHLÄGE, H.	256 10	25610	32	2
SÄTTLER- UND TAESCHNERWAREN (NICHT REIT- UND WAGENSAETTEL, NICHT SÄTTLERWAREN FUER HEIM- U.A. TIERE), V.	424 71	42400	58	4
SÄTTLER- UND TAESCHNERWAREN (NICHT REIT- UND WAGENSAETTEL, NICHT SÄTTLERWAREN FUER HEIMTIERE), EH. ...	432 85	43285	60	4
SÄTTLER- UND TAESCHNERWAREN (NICHT REIT- UND WAGENSAETTEL, NICHT SÄTTLERWAREN FUER HEIM- U.A. TIERE), GH.	412 91	41291	53	4
SÄTTLER-, FEINSÄTTLER-, FEINTAESCHNER- UND GALANTERIEWAREN, REPARATUR	279 10	27900	39	2
SÄTTLERBESCHLÄGE, GH.	413 14	41317	54	4
SÄTTLERBESCHLÄGE, V.	425 11	42500	58	4
SÄTTLEREI	271 01	27100	38	2
SÄTTLERNÄEHMASCHINEN, EH.	434 70	43470	61	4
SÄTTLERNÄEHMASCHINEN, GH.	416 46	41646	55	4
SÄTTLERNÄEHMASCHINEN, H.	242 60	24260	23	2
SÄTTLERNÄEHMASCHINEN, V.	427 47	42700	58	4
SÄTTLERWAREN AUS LEDER, KUNSTLEDER UND ANDEREN KUNSTSTOFFOLIEN, TEXTILEN GEWEBEN ODER SONSTIGEN STOFFEN, H.	271 01	27100	38	2
SÄTTLERWAREN FUER HEIMTIERE (HALSBAENDER, HUNDELEINEN, MAULKOERBE U.AE.), EH.	439 20	43920	65	4
SÄTTLERWAREN FUER HEIMTIERE (HALSBAENDER, HUNDELEINEN, MAULKOERBE U.AE.), GH.	401 55	40155	50	4
SÄTTLERWAREN FUER HEIMTIERE (HALSBAENDER, HUNDELEINEN, MAULKOERBE U.AE.), V.	421 17	42100	58	4
SÄTTLERWAREN FUER TIERE (NICHT FUER HEIMTIERE, NICHT REIT- UND WAGENSAETTEL), GH.	416 20	41620	55	4
SÄTTLERWAREN FUER TIERE (NICHT FUER HEIMTIERE, NICHT REIT- UND WAGENSAETTEL), V.	427 45	42700	58	4
SÄTTLERWERKZEUGE, EH.	433 13	43313	61	4
SÄTTLERWERKZEUGE, GH.	413 18	41317	54	4
SÄTTLERWERKZEUGE, H.	256 01	25600	32	2
SÄTTLERWERKZEUGE, V.	425 11	42500	58	4
SAUCIEREN AUS EDELMETALL ODER MIT EDELMETALL UEBERZOGEN, H.	256 84	25690	32	2
SAUCIEREN AUS STAHL ODER NE-METALL, H.	256 89	25690	32	2
SAUERKONSERVEN, H.	286 01	28600	44	2
SAUERKRAUT, H.	286 01	28600	44	2
SAUERLAENDISCHE FINANZIERUNGSGESELLSCHAFT MBH, ANTON BEHLE & CO. KG	605 00	60500	73	6
SAUERMITLCHKAESE, H.	288 10	28810	44	2
SAUERMITLCHNAHRUNG (NICHT SAUERMITLCHKAESE), H.	296 30	29630	44	2
SAUERSTOFF, GH.	404 10	40400	50	4
SAUERSTOFF, H.	200 27	20020	11	2
SAUERSTOFF, V.	422 20	42200	58	4
SAUERSTOFFGERAETE, H.	252 55	25250	31	2
SAUERSTOFFTHERAPIEGERAETE, H.	252 70	25270	31	2
SAUERSTOFFVERBINDUNGEN DER NICHTMETALLE, H.	200 10	20010	11	2
SAUGPOSTPAPIER, EH.	435 11	43510	62	4
SAUGPOSTPAPIER, GH.	419 11	41914	57	4
SAUGPOSTPAPIER, V.	428 51	42800	58	4
SAUMNAEHNEN, STEPPEN, ADJUSTIEREN, PLISSEEBRENNEN U.AE. (HILFSARBEITEN AN ERZEUGNISSEN DES BEKLEIDUNGSGEWERBES)	276 50	27650	41	2
SAUNA, MEDIZINISCHE (GEBIETSKOERPERSCHAFT)	* 9.. 99	90999	85	7
SAUNA, MEDIZINISCHE (ORGANISATION OH.E.)	* 8.. 99	89999	85	7
SAUNA, MEDIZINISCHE (SOZIALVERSICHERUNG)	* 98. 99	98999	85	7
SAUNA, MEDIZINISCHE (UNTERNEHMEN)	771 59	77159	85	7
SAUNA, NICHTMEDIZINISCHE (GEBIETSKOERPERSCHAFT)	* 9.. 86	90986	83	7
SAUNA, NICHTMEDIZINISCHE (ORGANISATION OH.E.)	* 8.. 86	89986	83	7
SAUNA, NICHTMEDIZINISCHE (UNTERNEHMEN)	735 71	73570	79	7
SAUNAS AUS HOLZ, H. (SERIENFERTIGUNG)	261 11	26110	34	2
SAUNAS, EH.	433 80	43380	61	4
SAUNAS, GH.	407 81	40780	50	4

BETRIEBS- UND AEWNLICHE BENENNUNGEN	WZ- NUMMER 1979	AZ- SIGNIERNUMMER	BZ- SIGNIERNUMMER	
SAUNAS, V.	422 89	42200	58	4
SB-WARENHAUS, SELBSTBEDIENUNGS-WARENHAUS (EH. MIT WAREN VERSCHIEDENER ART, HAUPTRICHTUNG NHRUNGSMITTEL)	439 83	43983	59	4
SCHACHBUND, -VEREIN	* 814 1	81400	94	8
SCHACHTABTEUFUNG	300 77	30077	46	3
SCHACHTAUSBAUTEN AUS STAHL UND LEICHTMETALL (NICHT GRUBENAUSBAUEINRICHTUNGEN), H.	240 10	24000	22	2
SCHACHTBAU	300 77	30077	46	3
SCHACHTFOERDERMITTEL, H.	242 21	24220	23	2
SCHADEN- UND UNFALLVERSICHERUNG, ALLGEMEINE	614 01	61400	74	6
SCHAEDLINGSBEKAEMPfung IN DER FORSTWIRTSCHAFT	* 055 00	02900	04	0
SCHAEDLINGSBEKAEMPfung IN DER LANDWIRTSCHAFT	* 017 00	02900	01	0
SCHAEDLINGSBEKAEMPfung, NICHT LAND- UND FORSTWIRTSCHAFTLICH (UNTERNEHMEN)	745 30	74530	81	7
SCHAEDLINGSBEKAEMPfungSMITTEL (NICHT HAUSHALTSSCHAEDLINGS- BEKAEMPfungSMITTEL), GH.	416 61	41660	55	4
SCHAEDLINGSBEKAEMPfungSMITTEL (NICHT HAUSHALTSSCHAEDLINGS- BEKAEMPfungSMITTEL), V.	427 73	42700	58	4
SCHAEDLINGSBEKAEMPfungSMITTEL (NICHT HAUSHALTSSCHAEDLINGS- BEKAEMPfungSMITTEL), EH.	436 61	43661	63	4
SCHAEDLINGSBEKAEMPfungSMITTEL (NICHT HAUSHALTSSCHAEDLINGS- BEKAEMPfungSMITTEL), VHV.	429 75	42900	58	4
SCHAEDLINGSBEKAEMPfungSMITTEL, H.	200 27	20020	11	2
SCHAEFLINGSBEKAEMPfungSSPRITZEN AUS METALL, TRAGBARE, H.	256 89	25690	32	2
SCHAEFFTE (SCHUHBESTANDTEILE AUS LEDER), H.	272 10	27210	39	2
SCHAEFLURNIERE, GH.	407 17	40710	50	4
SCHAEFLURNIERE, H.	260 53	26053	34	2
SCHAEFLURNIERE, V.	422 84	42200	58	4
SCHAEFLMUEHLE	281 50	28100	44	2
SCHAEFLMUEHLENERZEUGNISSE, EH.	431 49	43149	59	4
SCHAEFLMUEHLENERZEUGNISSE, GH.	411 79	41179	52	4
SCHAEFLMUEHLENERZEUGNISSE, H.	281 50	28100	44	2
SCHAEFLMUEHLENERZEUGNISSE, V.	423 37	42300	58	4
SCHAEFLMUELLEREIMASCHINEN UND -ANLAGEN, H.	242 40	24240	23	2
SCHAEFLWERK (H. VON SCHAEFLURNIEREN)	260 53	26053	34	2
SCHAEFLKE (NICHT TRINKHALLE)	713 91	71391	76	7
SCHAEFLMASCHINEN, H.	242 60	24260	23	2
SCHAEFL, HALTUNG UND/ODER ZUCHT	* 011 24	02100	01	0
SCHAEFL, LEBENDE, GH.	401 51	40151	50	4
SCHAEFL, LEBENDE, V.	421 15	42100	58	4
SCHAEFLSCHEREN (HANDSCHAEFLSCHEREN), H.	256 05	25600	32	2
SCHAEFLSCHEREN, ELEKTRISCHE, H.	250 37	25030	30	2
SCHAEFLSCHMEREREI	* 017 00	02900	01	0
SCHAEFLSMILCH, ERZG.	* 011 24	02100	01	0
SCHAEFLSTIEFEL MIT OBERTEIL AUS LEDER ODER KUNSTSTOFF (NICHT STIEFEL AUS GUMMI), H. (SERIENFERTIGUNG) .	272 10	27210	39	2
SCHAEFLSTIEFEL, H. (MASSANFERTIGUNG)	272 50	27250	39	2
SCHAEFLBLECHE UND SCHAEFLUNGSPLETTEN AUS STAHL UND LEICHTMETALLE, H.	240 10	24000	22	2
SCHAEFLN AUS EDELMETALL ODER MIT EDELMETALL UEBERZOGEN ZUM ANRICHTEN ODER SERVIEREN, H.	256 84	25690	32	2
SCHAEFLN AUS STAHL ODER NE-METALL ZUM ANRICHTEN ODER SERVIEREN, H.	256 89	25690	32	2
SCHAEFLN AUS TON, H.	224 25	22420	17	2
SCHAEFLDAEMPFER FUER KRAFTRAEDER, H.	245 21	24520	26	2
SCHAEFLDAEMPFER FUER KRAFTWAGEN, H.	244 40	24440	25	2
SCHAEFLISOLIERUNG	302 05	30205	46	3
SCHAEFLPLATTEN-AUFNAHMESTUDIO	250 75	25070	30	2
SCHAEFLPLATTEN, EH.	434 40	43440	61	4
SCHAEFLPLATTEN, GH.	413 71	41371	54	4
SCHAEFLPLATTEN, H.	250 75	25070	30	2

SCHALLPLATTEN

BETRIEBS- UND AEBNLICHE BENENNUNGEN	WZ- NUMMER 1979	AZ- SIGNIERNUMMER	BZ- SIGNIERNUMMER
SCHALLPLATTEN, V.	425 71	42500	58 4
SCHALLPLATTENVERLAG (MUSIKVERLAG)	760 30	76080	84 7
SCHALLPLATTENWIEDERGABEGERAETE, H.	250 71	25070	30 2
SCHALLSCHUTZBAU	302 05	30205	46 3
SCHALLWASCHGERAETE (ELEKTRISCHE HAUSHALTSWASCHGERAETE), H.	250 50	25050	30 2
SCHALS AUS GEWEBTEN ODER FREMBBEZOGENEN GEWIRKTEN ODER GESTRICKTEN STOFFEN, H.	276 46	27640	41 2
SCHALS FUER HERREN UND DAMEN, EH.	432 41	43247	60 4
SCHALS FUER KINDER, EH.	432 37	43230	60 4
SCHALS, GEWIRKTE ODER GESTRICKTE, AUS SELBSTERZUEGTEM STOFFEN, H.	275 65	27560	40 2
SCHALS, GH.	412 50	41250	53 4
SCHALS, V.	424 34	42400	58 4
SCHALS, VHV.	429 45	42900	58 4
SCHALSTOFF AUS SEIDE, ZELLULOSISCHEN FAEDEN ODER SYNTHETISCHEN FASERN UND FAEDEN, H.	275 33	27530	40 2
SCHALSTOFF AUS WOLLE UND SONSTIGEM MATERIAL (NICHT AUS SEIDE, ZELLULOSISCHEN FAEDEN ODER SYNTHETISCHEN FASERN UND FAEDEN), H.	275 31	27530	40 2
SCHALSTOFF, GEWIRKT ODER GESTRICKT, H.	275 65	27560	40 2
SCHALTANLAGEN, MONTAGE (INSTALLATION)	250 80	25080	30 2
SCHALTER UND SCHALTVOORRICHTUNGEN FUER DIE ELEKTRIZITAETSVERTEILUNG (NICHT FUER DIE FERNMELDE- UND HOCHFREQUENZTECHNIK), H.	250 34	25030	30 2
SCHALTER UND SCHALTVOORRICHTUNGEN FUER DIE FERNMELDE- UND HOCHFREQUENZTECHNIK, (NICHT HOCH- UND NIEDERSpannungSSCHALTGERAETE UND -ANLAGEN), H.	250 65	25060	30 2
SCHALTER UND SCHALTVOORRICHTUNGEN, ELEKTROTECHNISCHE, GH.	413 20	41320	54 4
SCHALTER UND SCHALTVOORRICHTUNGEN, ELEKTROTECHNISCHE, V.	425 15	42500	58 4
SCHALTFELDER, -SCHRAENKE, -TAFELN UND -KAESTEN (NIEDERSpannungSSCHALTGERAETE), H.	250 34	25030	30 2
SCHALTGERAETE FUER DIE ELEKTRIZITAETSVERTEILUNG (NICHT ZEIT AUSLUESER FUER TARIFZWECKE, STEUERUNGEN FUER ROHRPOST- UND KLEINFORDERANLAGEN, ELEKTRISCHE FERNWIRKGERAETE UND -EINRICHTUNGEN, ELEKTRONISCHE UND RELAISRECHNER, MAGNETKUPPLUNGEN, FERNMELDERELAIS UND ELEKTRISCHE PEGELGERAETE, NICHT SCHALTER UND SCHALTVOORRICHTUNGEN FUER DIE FERNMELDE- UND HOCHFREQUENZTECHNIK), H.	250 34	25030	30 2
SCHALTGERAETE FUER DIE ELEKTRIZITAETSVERTEILUNG, GH.	413 20	41320	54 4
SCHALTGERAETE FUER DIE ELEKTRIZITAETSVERTEILUNG, V.	425 15	42500	58 4
SCHALTIERE UND SCHALTIERERZUEGNISSE FUER SPEISEZWECKE, EH.	431 42	43142	59 4
SCHALTIERE UND SCHALTIERERZUEGNISSE FUER SPEISEZWECKE, GH.	411 75	41175	52 4
SCHALTIERE UND SCHALTIERERZUEGNISSE FUER SPEISEZWECKE, V.	423 37	42300	58 4
SCHALTIERERZUEGNISSE FUER FUTTERZWECKE, H.	297 01	29700	44 2
SCHALTIERERZUEGNISSE FUER SPEISEZWECKE, H.	292 00	29200	44 2
SCHALTSTATION	101 70	10100	06 1
SCHALTAFELMESSGERAETE, H.	250 61	25060	30 2
SCHALTUNGEN FUER DIE FERNMELDE- UND HOCHFREQUENZTECHNIK, INTEGRIERTE, H.	250 65	25060	30 2
SCHALUNGSBAU (HOCHBAU; NICHT FERTIGTEILBAU)	300 40	30040	46 3
SCHALUNGSBAU (SCHACHTBAU)	300 77	30077	46 3
SCHALUNGSBAU (STRASSENBAU)	300 75	30075	46 3
SCHALUNGSBAU (TIEFBAU; NICHT SCHACHTBAU, STRASSENBAU, WASSER- UND WASSERSPEZIALBAU)	300 79	30079	46 3
SCHALUNGSBAU (WASSER- UND WASSERSPEZIALBAU)	300 73	30073	46 3
SCHALUNGSBRETTER, GH.	407 14	40710	50 4
SCHALUNGSBRETTER, V.	422 84	42200	58 4
SCHALUNGSGERUESTE AUS STAHL- UND LEICHTMETALLPROFILIEN (NICHT AUS GEFALZTEN STAHLBLECHPROFILIEN), H. ...	240 30	24000	22 2
SCHALUNGSMATERIAL AUS HOLZ, V.	422 84	42200	58 4
SCHALUNGSMATERIAL AUS METALL ODER KUNSTSTOFF (NICHT SCHALUNGSPLATTEN, -TAFELN, -BRETTER), V.	427 47	42700	58 4
SCHALUNGSMATERIAL AUS METALL ODER KUNSTSTOFF (NICHT SCHALUNGSPLATTEN, -TAFELN, -BRETTER), GH.	416 42	41642	55 4
SCHALUNGSPLATTEN UND -TAFELN AUS HOLZ, GH.	407 17	40710	50 4
SCHAMOTTE UND SCHAMOTTEERZUEGNISSE, GH.	407 40	40740	50 4
SCHAMOTTE UND SCHAMOTTEERZUEGNISSE, H.	223 40	22340	16 2
SCHAMOTTE UND SCHAMOTTEERZUEGNISSE, V.	422 86	42200	58 4
SCHANKBETRIEB, ALS TRINKHALLE BETRIEBEN	713 97	71398	76 7

BETRIEBS- UND AENHLICHE BENENNUNGEN	WZ- NUMMER 1979	AZ- SIGNIERNUMMER	BZ- NUMMER	BZ- KODENUMMER
SCHANKBIER (OBER- UND UNTERGAERIG), H.	293 10	29300	43	2
SCHANKTISCHANLAGEN, H.	242 40	24240	23	2
SCHANKWIRTSCHAFT (NICHT TRINKHALLE)	713 91	71391	76	7
SCHANZ, WILLY, KG FINANZIERUNGEN, VERWALTUNGEN, VERSICHERUNGSVERMITTLUNG	605 00	60500	73	6
SCHAPPESPINNEREI	275 13	27510	40	2
SCHARNIERE, H.	256 10	25610	32	2
SCHAU- UND FAHRGESCHAEFT (SCHAUSTELLUNG)	755 91	75593	83	7
SCHAUBUDE	755 91	75593	83	7
SCHAUFELN, H.	256 05	25600	32	2
SCHAUFELRADBAGGER (BAUMASCHINEN), H.	242 25	24220	23	2
SCHAUFELRADBAGGER (FOERDERGERAEETE FUER DEN TAGEBAU), H.	242 21	24220	23	2
SCHAUFENSTERANLAGEN AUS HOLZ, H.	261 31	26132	34	2
SCHAUFENSTERATELIER (SCHAUFENSTERGESTALTUNG)	787 12	78700	88	7
SCHAUFENSTERDEKORATION	787 12	78700	88	7
SCHAUFENSTERDIENST (SCHAUFENSTERGESTALTUNG)	787 12	78700	88	7
SCHAUFENSTERGESTALTUNG	787 12	78700	88	7
SCHAUFENSTERPUPPEN (NICHT AUS GUMMI), H.	258 34	25830	33	2
SCHAUFENSTERPUPPEN AUS GUMMI, H.	213 50	21350	14	2
SCHAUFENSTERREINIGUNG	741 90	74190	81	7
SCHAUFENSTERVERGLASUNG	316 21	31621	48	3
SCHAUKAESTEN AUS HOLZ, H.	261 31	26132	34	2
SCHAUKAESTEN AUS METALL, H.	256 50	25650	32	2
SCHAUKUEHLMOEBEL, H.	242 92	24290	23	2
SCHAUMGUMMIARTIKEL, -KOERPER, H.	213 50	21350	14	2
SCHAUMGUMMIMATRATZEN, H. (NICHT MATRATZENPOLSTEREI)	261 51	26150	35	2
SCHAUMGUMMIMATRATZEN, KONFEKTIONIERT, H. (MATRATZENPOLSTEREI)	261 55	26150	35	2
SCHAUMSTOFFABFAELLE, GH.	408 79	40870	51	4
SCHAUMSTOFFABFAELLE, V.	428 70	42800	58	4
SCHAUMSTOFFE (NICHT SCHAUMGUMMI), H.	210 00	21000	14	2
SCHAUMSTOFFERZEUGNISSE FUER BETTEN, EH.	432 74	43275	60	4
SCHAUMSTOFFERZEUGNISSE FUER BETTEN, GH.	412 74	41270	53	4
SCHAUMSTOFFERZEUGNISSE FUER BETTEN, V.	424 61	42400	58	4
SCHAUMSTOFFERZEUGNISSE, -KOERPER (NICHT SCHAUMGUMMI), H.	210 00	21000	14	2
SCHAUMWEIN AUS FRUCHTWEIN, H.	294 55	29450	43	2
SCHAUMWEIN AUS TRAUBENWEIN, H.	294 51	29450	43	2
SCHAUMWEIN, EH.	431 61	43161	59	4
SCHAUMWEIN, GH.	411 81	41180	52	4
SCHAUMWEIN, V.	423 61	42300	58	4
SCHAUSPIELER, SELBSTAENDIG	755 46	75545	83	7
SCHAUSPIELHAUS (GEBIETSKOERPERSCHAFT)	* 9.. 81	90981	83	7
SCHAUSPIELHAUS (ORGANISATION OH.E.)	* 8.. 81	89981	83	7
SCHAUSPIELHAUS (UNTERNEHMEN)	755 41	75541	83	7
SCHAUSPIELSCHULE, BERUFSFACHSCHULE (GEBIETSKOERPERSCHAFT)	* 9.. 76	90976	82	7
SCHAUSPIELSCHULE, BERUFSFACHSCHULE (ORGANISATION OH.E.)	* 8.. 76	89976	82	7
SCHAUSPIELSCHULE, BERUFSFACHSCHULE (UNTERNEHMEN)	751 54	75154	82	7
SCHAUSPIELSCHULE, NICHT SCHULE DER BERUFLICHEN AUS- UND FORTBILDUNG (ORGANISATION OH.E.)	* 8.. 79	89979	82	7
SCHAUSPIELSCHULE, NICHT SCHULE DER BERUFLICHEN AUS- UND FORTBILDUNG (UNTERNEHMEN)	751 99	75199	82	7
SCHAUSPIELUNTERRICHT, SELBSTAENDIGER LEHRER	751 91	75196	82	7
SCHAUSTELLUNG (AUSSPIELGESCHAEFT; NICHT SCHAU- UND FAHRGESCHAEFT)	755 92	75593	83	7
SCHAUSTELLUNG (SCHAU- UND FAHRGESCHAEFT; NICHT AUSSPIELGESCHAEFT)	755 91	75593	83	7
SCHAUWERBEGESTALTER	787 19	78700	88	7

SCHEFFLEREI

BETRIEBS- UND AEMNLICHE BENENNUNGEN	WZ- NUMMER 1979	AZ- SIGNIERNUMMER	BZ-	
SCHEFFLEREI (H. VON BOETTCHERWAREN)	261 25	26120	34	2
SCHEIBEN AUS LEDER, H.	271 04	27100	38	2
SCHEIBEN AUS STAHL ODER NE-METALL ZUR VERARBEITUNG AN PLANEN UND ZELTEN, H.	256 95	25690	32	2
SCHEIDEANSTALT, (GOLD- UND SILBER-)	233 14	23300	18	2
SCHEINTODPISTOLEN (HANDELSWAFFEN), H.	256 30	25630	32	2
SCHEINWERFER FUER KRAFTFAHRZEUGE UND FAHRRADER, H.	250 37	25030	30	2
SCHEINWERFER-NACHRICHTENUEBERMITTLUNGSGERAETE, OPTISCHE (NICHT ELEKTRISCHE LEUCHTEN UND LAMPEN), H.	252 11	25211	31	2
SCHEINWERFER, ELEKTRISCHE LEUCHTEN (NICHT FUER KRAFTFAHRZEUGE UND FAHRRADER, NICHT OPTISCHE SCHEINWERFERGERAETE), H.	250 45	25040	30	2
SCHELLACK, EH.	436 61	43661	63	4
SCHELLACK, GH.	404 10	40400	50	4
SCHELLACK, H.	200 10	20010	11	2
SCHELLACK, V.	422 20	42200	58	4
SCELLEN (KLEINEISENZEUG), H.	238 47	23840	21	2
SCHENKE (NICHT TRINKHALLE)	713 91	71391	76	7
SCHERBEN, GH.	408 79	40870	51	4
SCHERBEN, V.	428 70	42800	58	4
SCHEREN (KUECHEN- UND TAFELSCHEREN), EH.	433 17	43317	61	4
SCHEREN (KUECHEN- UND TAFELSCHEREN), GH.	413 15	41315	54	4
SCHEREN (NICHT FUER GARTEN, LAND- UND FORSTWIRTSCHAFT, NICHT KUECHEN- UND TAFELSCHEREN), EH.	433 13	43313	61	4
SCHEREN (NICHT KUECHEN- UND TAFELSCHEREN, NICHT SCHEREN MIT HAND- UND FUSSANTRIEB), GH.	413 18	41317	54	4
SCHEREN (NICHT SCHEREN MIT HAND- UND FUSSANTRIEB), V.	425 11	42500	58	4
SCHEREN FUER DIE METALLBEARBEITUNG MIT KRAFT-, HAND- UND FUSSANTRIEB (NICHT HANDHEBELBLECHSCHEREN), H.	242 10	24210	23	2
SCHEREN FUER GARTEN, LAND- UND FORSTWIRTSCHAFT, EH.	433 15	43315	61	4
SCHEREN MIT HAND- UND FUSSANTRIEB, GH.	416 41	41641	55	4
SCHEREN MIT HAND- UND FUSSANTRIEB, V.	427 47	42700	58	4
SCHEREN, FEINE UND GROBE (NICHT BLECH-, GRAS- UND HECKENSCHEREN), H.	256 21	25620	32	2
SCHERENGITTER AUS NE-METALLBLECH, H.	256 66	25666	32	2
SCHERENGITTER AUS STAHLBLECH, H.	256 50	25650	32	2
SCHERENSCHLEIFEREI (SOWEIT NICHT ZUR PRODUKTION GEGHOREND)	239 14	23914	21	2
SCHERZARTIKEL AUS PAPIER UND PAPPE, H.	265 90	26590	36	2
SCHERZARTIKEL, EH.	439 61	43961	65	4
SCHERZARTIKEL, GH.	414 94	41494	54	4
SCHERZARTIKEL, V.	426 70	42600	58	4
SCHERZARTIKEL, VHV.	429 60	42900	58	4
SCHUEERPULVER, EH.	436 65	43665	63	4
SCHUEERPULVER, GH.	418 80	41870	56	4
SCHUEERPULVER, H.	200 33	20033	11	2
SCHUEERPULVER, V.	428 17	42800	58	4
SCHUEERTUECHER, EH.	436 65	43665	63	4
SCHUEERTUECHER, GH.	418 80	41870	56	4
SCHUEERTUECHER, H.	275 32	27530	40	2
SCHUEERTUECHER, V.	428 17	42800	58	4
SCHUEUNEN (FERTIGTEILBAUTEN) AUS HOLZ ZUR VOLLPONTAGE VORGESEHEN, H.	300 56	30054	46	3
SCHUEUNEN (FERTIGTEILBAUTEN) AUS HOLZ, H. UND MONTAGE DURCH BETRIEBS- ODER UNTERNEHMENSEIGENE MONTAGETRUPPS	300 56	30054	46	3
SCHUEUNEN (FERTIGTEILBAUTEN) AUS HOLZ, MONTAGE	300 57	30057	46	3
SCHUEURWANN, OTTO, BANK-KG	601 70	60100	73	6
SCHICHTHOLZ, GH.	407 11	40710	50	4
SCHICHTHOLZ, H.	260 55	26058	34	2
SCHICHTHOLZ, V.	422 81	42200	58	4

BETRIEBS- UND AEMHLICHE BENENNUNGEN	WZ- NUMMER 1979	AZ- SIGNIERNUMMER	BZ- SIGNIERNUMMER	
SCHICHTNUTZDERBHOLZ, GH.	407 11	40710	50	4
SCHICHTNUTZDERBHOLZ, V.	422 81	42200	58	4
SCHICHTPRESSSTOFFPLATTEN AUS KUNSTSTOFF, H.	210 00	21000	14	2
SCHICHTPRESSSTOFFPLATTEN, GH.	407 17	40710	50	4
SCHICHTPRESSSTOFFPLATTEN, V.	422 84	42200	58	4
SCHICHTSTOFFE AUS PAPIER UND GEWEBE (BASIS MATERIAL FUER GEDRUCKTE SCHALTUNGEN), H.	265 21	26530	36	2
SCHIEBEBUEHNEN FUER DEN BERGBAU, H.	242 21	24220	23	2
SCHIEBEBUEHNEN FUER EISENBAHNEN, FELD- UND INDUSTRIEBAHNEN, H.	240 70	24000	22	2
SCHIEBEDAECHER FUER KRAFTFAHRZEUGE, H.	244 40	24440	25	2
SCHIEBEFENSTER AUS HOLZ, H.	261 14	26110	34	2
SCHIEBEFENSTER AUS NE-METALLBLECH, H.	256 66	25666	32	2
SCHIEBEFENSTER AUS STAHLBLECH, H.	256 50	25650	32	2
SCHIEBER (ARMATUREN), H.	242 91	24290	23	2
SCHIEDSAMT, -AUSSCHUSS, -GERICHTSHOF	* 9.3 30	90100	97	9
SCHIEDSMANNSAMT	* 9.3 30	90100	97	9
SCHIEFER (NICHT OEL-, QUARZ-, TALK-, PHYLLITSCHIEFER), GEW.	221 41	22190	15	2
SCHIEFERERZEUGNISSE FUER BAUWECKE, GH.	407 40	40740	50	4
SCHIEFERERZEUGNISSE FUER BAUWECKE, H.	222 90	22290	16	2
SCHIEFERERZEUGNISSE FUER BAUWECKE, V.	422 86	42200	58	4
SCHIEFERMEHL, H.	221 41	22190	15	2
SCHIEFERPLATTEN, H.	222 90	22290	16	2
SCHIEFERPROHTEER, H.	116 00	11600	09	1
SCHIEFERSPLITT, H.	221 41	22190	15	2
SCHIEFERTEEROLELE, H.	200 10	20010	11	2
SCHIEFERTON, GEW.	221 45	22190	15	2
SCHIENEN (EISENBAHNOBERBAUSTOFFE), H.	230 00	23000	18	2
SCHIENENAUSZUGVORRICHTUNGEN, AUCH FUER FELD- UND INDUSTRIEBAHNEN, H.	240 70	24000	22	2
SCHIENENBEFESTIGUNGSMATERIAL, H.	238 47	23840	21	2
SCHIENENOMNIBUSSE, H.	247 41	24700	28	2
SCHIFNENSAEGEN, H.	256 01	25600	32	2
SCHIENENSCHWEBEBAHN	512 21	51220	68	5
SCHIESSBEDARF FUER HANDELSWAFFEN, EH.	439 30	43930	65	4
SCHIESSBEDARF FUER HANDELSWAFFEN, GH.	413 18	41317	54	4
SCHIESSBEDARF FUER HANDELSWAFFEN, H.	256 30	25630	32	2
SCHIESSBEDARF FUER HANDELSWAFFEN, V.	425 11	42500	58	4
SCHIESSRUDE, -HALLE (AUSSPIELGESCHAEFT)	755 92	75593	83	7
SCHIESSPULVER, H.	200 27	20020	11	2
SCHIESSSCHEIBEN, H.	268 15	26810	37	2
SCHIESSSTAND (GEBIETSKOERPERSCHAFT)	* 9.. 86	90986	83	7
SCHIESSSTAND (ORGANISATION OH.E.)	* 8.. 86	89986	83	7
SCHIESSSTAND (UNTERNEHMEN)	755 81	75580	83	7
SCHIFF, ALS BERUFSTAETIGENWOHNHEIM BETRIEBEN (GEBIETSKOERPERSCHAFT)	* 9.. 61	90961	77	7
SCHIFF, ALS BERUFSTAETIGENWOHNHEIM BETRIEBEN (ORGANISATION OH.E.)	* 8.. 61	89961	77	7
SCHIFF, ALS BERUFSTAETIGENWOHNHEIM BETRIEBEN (UNTERNEHMEN)	721 10	72110	77	7
SCHIFF, ALS HOTEL BETRIEBEN	711 11	71112	76	7
SCHIFF, ALS HOTEL GARNI BETRIEBEN	711 17	71112	76	7
SCHIFFABWRACKUNG	246 15	24610	27	2
SCHIFFFAHRTSAMT, -DIREKTION	* 9.7 25	90100	97	9
SCHIFFFAHRTPOLIZEI	* 9.2 11	90100	97	9
SCHIFFBAU (WERFT; NICHT BOOTS- UND JACHTBAU, ABWRACKUNG)	246 11	24610	27	2
SCHIFFBAULICHE EINZELTEILE (NICHT FUER BOOTE UND JACHTEN), H.	246 11	24610	27	2

SCHIFFBAUTECHNISCHE FACHPLANUNG

BETRIEBS- UND AEBNHLICHE BENENNUNGEN	VZ- NUMMER 1979	AZ- SIGNIERNUMMER	BZ- SIGNIERNUMMER	BZ- SIGNIERNUMMER
SCHIFFBAUTECHNISCHE FACHPLANUNG, INGENIEURBUERO	784 33	78430	87	7
SCHIFFE MIT UND OHNE EIGENANTRIEB (NICHT BOOTE UND JACHTEN), H.	246 11	24610	27	2
SCHIFFERHEIM, ALS BERUFSTAETIGENWOHNHEIM BETRIEBEN (GEBIETSKOERPERSCHAFT)	* 9.. 61	90961	77	7
SCHIFFERHEIM, ALS BERUFSTAETIGENWOHNHEIM BETRIEBEN (ORGANISATION OH.E.)	* 8.. 61	89961	77	7
SCHIFFERHEIM, ALS BERUFSTAETIGENWOHNHEIM BETRIEBEN (UNTERNEHMEN)	721 10	72110	77	7
SCHIFFERHEIM, ALS TAGESHEIM BETRIEBEN (GEBIETSKOERPERSCHAFT)	* 9.. 69	90969	77	7
SCHIFFERHEIM, ALS TAGESHEIM BETRIEBEN (ORGANISATION OH.E.)	* 8.. 69	89969	77	7
SCHIFFERHEIM, ALS TAGESHEIM BETRIEBEN (UNTERNEHMEN)	728 00	72800	77	7
SCHIFFERKINDERHEIM, ALS HEIM FUER SAEUGLINGE, KINDER UND JUGENDLICHE BETRIEBEN (ORGANISATION OH.E.) ..	* 8.. 65	89965	77	7
SCHIFFERKINDERHEIM, ALS HEIM FUER SAEUGLINGE, KINDER UND JUGENDLICHE BETRIEBEN (UNTERNEHMEN)	723 00	72300	77	7
SCHIFFERKINDERHEIM, ALS HEIM FUER SAEUGLINGE, KINDER UND JUGENDLICHE BETRIEBEN (GEBIETSKOERPERSCHAFT)	* 9.. 65	90965	77	7
SCHIFFERKINDERHEIM, ALS HEIM FUER SAEUGLINGE, KINDER UND JUGENDLICHE BETRIEBEN (SOZIALVERSICHERUNG) ..	* 98. 65	98965	77	7
SCHIFFSAGENTUR, -MAKLER	555 10	55510	72	5
SCHIFFSANSTREICHEREI (MALER- UND LACKIERERGEWERBE)	316 24	31625	48	3
SCHIFFSAUSRUESTUNGSGEGENSTAENDE AUS NE-METALLBLECH, H.	256 66	25666	32	2
SCHIFFSAUSRUESTUNGSGEGENSTAENDE AUS STAHLBLECH, H.	256 50	25650	32	2
SCHIFFSBEFESTIGUNG (BINNENHAFEN)	513 90	51390	69	5
SCHIFFSBEFESTIGUNG (SEEHAFEN)	514 91	51491	70	5
SCHIFFSBEWACHUNG	789 61	78960	90	7
SCHIFFSBLOECKE, H.	242 21	24220	23	2
SCHIFFSCHAUKEI	755 91	75593	83	7
SCHIFFSCHRONOMETER, H.	254 00	25400	31	2
SCHIFFSEICHANT	* 9.7 27	90100	97	9
SCHIFFSEICHAUFNEHMER (TECHNISCH-WIRTSCHAFTLICHE BERATUNG)	784 37	78430	87	7
SCHIFFSHEBEWERK	* 9.7 25	90100	97	9
SCHIFFSHEBEWERKE AUS STAHL UND LEICHTMETALL (STAHLWASSERBAUTEN), H.	240 10	24000	22	2
SCHIFFSHYPOTHEKENBANK ZU LUEBECK AG	604 10	60400	73	6
SCHIFFSJUNGENHEIM, ALS JUGENDWOHNHEIM ODER ALS WOHNHEIM FUER AUSZUBILDENDE BETRIEBEN (UNTERNEHMEN) ...	721 10	72110	77	7
SCHIFFSJUNGENHEIM, ALS JUGENDWOHNHEIM ODER ALS WOHNHEIM FUER AUSZUBILDENDE BETRIEBEN (ORGANISATION OH.E.)	* 8.. 61	89961	77	7
SCHIFFSJUNGENHEIM, ALS JUGENDWOHNHEIM ODER ALS WOHNHEIM FUER AUSZUBILDENDE BETRIEBEN (GEBIETSKOERPERSCHAFT)	* 9.. 61	90961	77	7
SCHIFFSJUNGENHEIM, ALS TAGESHEIM BETRIEBEN (GEBIETSKOERPERSCHAFT)	* 9.. 69	90969	77	7
SCHIFFSJUNGENHEIM, ALS TAGESHEIM BETRIEBEN (ORGANISATION OH.E.)	* 8.. 69	89969	77	7
SCHIFFSJUNGENHEIM, ALS TAGESHEIM BETRIEBEN (UNTERNEHMEN)	728 00	72800	77	7
SCHIFFSKAELTEMASCHINEN, H.	242 92	24290	23	2
SCHIFFSKASKOVERSICHERUNG	614 05	61400	74	6
SCHIFFSKLASSIFIZIERUNG (TECHNISCH-WIRTSCHAFTLICHE BERATUNG)	784 37	78430	87	7
SCHIFFSLOESCH- UND -LADEBETRIEB (BINNENHAFEN)	513 90	51390	69	5
SCHIFFSLOESCH- UND -LADEBETRIEB (SEEHAFEN)	514 91	51491	70	5
SCHIFFSPAKLERBUERO	555 10	55510	72	5
SCHIFFSMODELLE AUS HOLZ (KUNSTGEWERBLICHE GEGENSTAENDE), H.	261 47	26140	34	2
SCHIFFSMOTOREN, -PROPELLER UND -PUMPEN, H.	242 92	24290	23	2
SCHIFFSPFANDBRIEFBANK	604 10	60400	73	6
SCHIFFSRAUM, LADUNGEN UND LIEGEPLAETZE, VERMITTLUNG	555 10	55510	72	5
SCHIFFSPREGISTERBEHOERDE	* 9.3 10	90100	97	9
SCHIFFSREINIGUNG	741 90	74190	81	7
SCHIFFSRESTAURANT, ALS SCHANKWIRTSCHAFT BETRIEBEN	713 91	71391	76	7
SCHIFFSRESTAURANT, ALS SPEISEWIRTSCHAFT BETRIEBEN	713 11	71311	76	7
SCHIFFSSTAUEREI (BINNENHAFEN)	513 90	51390	69	5
SCHIFFSSTAUEREI (SEEHAFEN)	514 91	51491	70	5

BETRIEBS- UND AENHLICHE BENENNUNGEN	WZ- NUMMER 1979	BZ- SIGNIERNUMMER	
SCHIFFSSTEUERUNGEN, ELEKTRISCHE, H.	250 61	25060	30 2
SCHIFFSUNTERSUCHUNGSKOMMISSION	* 9.7 27	90100	97 9
SCHIFFSVERMESSUNG (TECHNISCH-WIRTSCHAFTLICHE BERATUNG)	784 37	78430	87 7
SCHIFFSVERMESSUNGSAMT	* 9.7 27	90100	97 9
SCHIFFSVERMIETUNG, -VERLEIH	791 60	79160	91 7
SCHIFFSVERMITTLUNG (VERMITTLUNG BEIM AN- UND VERKAUF VON SCHIFFEN)	794 50	79450	92 7
SCHIFFSVERSICHERUNG	614 05	61400	74 6
SCHIFFSWERFT (NICHT H. VON BOOTEN UND JACHTEN, ABWRACKUNG)	246 11	24610	27 2
SCHIFFSWINDEN, H.	242 21	24220	23 2
SCHIFFSZIMMEREI (H. VON BOOTEN UND JACHTEN)	246 50	24650	27 2
SCHIFFSZIMMEREI (NICHT H. VON BOOTEN UND JACHTEN)	246 11	24610	27 2
SCHILDER (NICHT KRAFTFAHRZEUGKENNZEICHEN), EH.	433 13	43313	61 4
SCHILDER (NICHT KRAFTFAHRZEUGKENNZEICHEN), GH.	413 14	41317	54 4
SCHILDER (NICHT KRAFTFAHRZEUGKENNZEICHEN), V.	425 11	42500	58 4
SCHILDER AUS GLAS, H.	227 72	22770	17 2
SCHILDER AUS HOLZ, H.	261 47	26140	34 2
SCHILDER AUS KUNSTSTOFF, H.	210 00	21000	14 2
SCHILDER AUS NE-METALLBLECH, ELOXIERTE, GEÄTZTE ODER GRAVIERTE, H.	256 66	25666	32 2
SCHILDER AUS STAHLBLECH, BEDRUCKTE, H.	256 50	25650	32 2
SCHILDERMALEREI (MALER- UND LACKIERERGERWERBE)	316 24	31625	48 3
SCHILDPATTWAREN, H.	257 50	25720	33 2
SCHILF, EH.	433 90	43390	61 4
SCHILF, GEW.	* 051 00	02100	04 0
SCHILF, GH.	413 90	41390	54 4
SCHILF, V.	425 90	42500	58 4
SCHILFPLATTEN (MINERALISCH GEBUNDENE DAEMM- UND LEICHTBAUPLATTEN), H.	222 44	22240	16 2
SCHILFROHRPLATTEN (NICHT MINERALISCH GEBUNDENE ISOLIER- UND LEICHTBAUPLATTEN), H.	261 67	26160	34 2
SCHILFWAREN, H.	261 67	26160	34 2
SCHINKEN, EH. (NICHT FLEISCHEREI)	431 46	43146	59 4
SCHINKEN, GH.	411 55	41150	52 4
SCHINKEN, V.	423 35	42300	58 4
SCHIRME (NICHT GARTENSCHIRME), EH.	432 48	43248	60 4
SCHIRME (NICHT GARTENSCHIRME), GH.	412 50	41250	53 4
SCHIRME (NICHT GARTENSCHIRME), V.	424 34	42400	58 4
SCHIRME (NICHT GARTENSCHIRME), VHV.	429 49	42900	58 4
SCHIRME, H.	276 46	27640	41 2
SCHIRMFURNITUREN, EH.	433 13	43313	61 4
SCHIRMFURNITUREN, GH.	413 14	41317	54 4
SCHIRMFURNITUREN, H.	256 89	25690	32 2
SCHIRMFURNITUREN, V.	425 11	42500	58 4
SCHIRMREPARATUR	279 50	27900	41 2
SCHIRMPSTOFF (NICHT AUS SEIDE, ZELLULOSISCHEN ODER SYNTHETISCHEN FÄDEN), H.	275 32	27530	40 2
SCHIRMPSTOFF AUS SEIDE, ZELLULOSISCHEN ODER SYNTHETISCHEN FÄDEN, H.	275 33	27530	40 2
SCHIRMZUBEHOER AUS HOLZ, H.	261 47	26140	34 2
SCHLACHTABFAELLE, GH.	408 79	40870	51 4
SCHLACHTABFAELLE, V.	428 70	42800	58 4
SCHLACHTHAUS (NICHT KOMMUNALER SCHLACHTHOF)	291 10	29110	44 2
SCHLACHTHAUS, KOMMUNAL	* 9.9 30	90730	44 2
SCHLACHTHAUSANLAGEN UND -EINRICHTUNGEN (AUCH FLEISCHEREIKOCHANLAGEN), GH.	416 53	41650	55 4
SCHLACHTHAUSANLAGEN UND -EINRICHTUNGEN (AUCH FLEISCHEREIKOCHANLAGEN), H.	242 40	24240	23 2
SCHLACHTHAUSANLAGEN UND -EINRICHTUNGEN (AUCH FLEISCHEREIKOCHANLAGEN), V.	427 71	42700	58 4

SCHLACHTHAUSBEDARF

BETRIEBS- UND AEBNLICHE BENENNUNGEN	WZ- NUMMER 1979	AZ- SIGNIERNUMMER	BZ-	BZ-
SCHLACHTHAUSBEDARF, TECHNISCH, GH.	416 53	41650	55	4
SCHLACHTHAUSBEDARF, TECHNISCH, V.	427 71	42700	58	4
SCHLACHTHOF (NICHT KOMMUNALER SCHLACHTHOF)	291 10	29110	44	2
SCHLACHTHOF, KOMMUNAL	* 9.9 30	90730	44	2
SCHLACHTNEBENPRODUKTE, GEW. (SCHLACHTHAUS; NICHT KOMMUNALER SCHLACHTHOF)	291 10	29110	44	2
SCHLACHTVIEH, LEBEND, GH.	401 51	40151	50	4
SCHLACHTVIEH, LEBEND, V.	421 15	42100	58	4
SCHLACKEN UND GEKRAETZ, ZUR WIEDERGEMINUNG VON EISEN ODER STAHL BESTIMMT, GH.	408 31	40830	51	4
SCHLACKEN UND GEKRAETZ, ZUR WIEDERGEMINUNG VON EISEN ODER STAHL, NE-METALL ODER -METALLVERBINDUNGEN BESTIMMT, V.	428 70	42800	58	4
SCHLACKEN UND GEKRAETZ, ZUR WIEDERGEMINUNG VON NE-METALLE ODER NE-METALLVERBINDUNGEN BESTIMMT, GH. ...	408 35	40830	51	4
SCHLACKEN, AUFBEREITUNG	222 90	22290	16	2
SCHLACKENBAUSTOFFE, GH.	407 40	40740	50	4
SCHLACKENBAUSTOFFE, V.	422 86	42200	58	4
SCHLACKENBAUSTOFFE, ZEMENTGEBUNDENE (NICHT SCHLACKENPFLASTERSTEINE), H.	222 34	22230	16	2
SCHLACKENBRECHEREI (AUFBEREITUNG VON SCHLACKE; NICHT H. VON THOMASSCHLACKE)	222 90	22290	16	2
SCHLACKENDIELEN, ZEMENTGEBUNDENE, H.	222 34	22230	16	2
SCHLACKENERZEUGNISSE (NICHT ZEMENTGEBUNDENE SCHLACKENBAUSTOFFE), H.	222 90	22290	16	2
SCHLACKENPFLASTERSTEINE, H.	222 90	22290	16	2
SCHLACKENPLATTEN, ZEMENTGEBUNDENE, H.	222 34	22230	16	2
SCHLACKENSAND, H.	222 90	22290	16	2
SCHLACKENWOLLE, H.	222 90	22290	16	2
SCHLAECHTEREI (FLEISCHEREI; NICHT PFERDEFLEISCHEREI)	291 44	29145	42	2
SCHLAEMMKREIDE, GEW.	221 35	22190	15	2
SCHLAEUCHE (TECHNISCHER BEDARF), GH.	416 65	41660	55	4
SCHLAEUCHE (TECHNISCHER BEDARF), V.	427 75	42700	58	4
SCHLAEUCHE AUS GLASFASER, H.	227 77	22770	17	2
SCHLAEUCHE AUS GUMMI (NICHT FUER BEREIFUNGEN), H.	213 50	21350	14	2
SCHLAEUCHE AUS KUNSTSTOFF, H.	210 00	21000	14	2
SCHLAEUCHE AUS LEDER, H.	271 04	27100	38	2
SCHLAEUCHE AUS METALL, H.	256 50	25650	32	2
SCHLAEUCHE FUER BEREIFUNGEN, H.	213 10	21310	14	2
SCHLAEUCHE, GEWEBTE, AUCH GUMMIERTE, H.	275 95	27590	40	2
SCHLAF- UND REISEDECKEN, H.	276 85	27680	41	2
SCHLAF- UND REISEDECKENSTOFF (NICHT AUS WOLLE ODER FEINEN TIERHAAREN), H.	275 32	27530	40	2
SCHLAF- UND REISEDECKENSTOFF AUS WOLLE ODER FEINEN TIERHAAREN, H.	275 31	27530	40	2
SCHLAF- UND SPEISEWAGENBETRIEB	717 00	71700	76	7
SCHLAF-, SCHLUPF- UND FUSSSAECKE, H.	276 85	27680	41	2
SCHLAFANZUEGE AUS GEWEBTEN ODER FREMBBEZOGENEN GEWIRKTEN ODER GESTRICKTEN STOFFEN, H. (SERIENFERTIGUNG)	276 21	27623	41	2
SCHLAFANZUEGE FUER DAMEN, EH.	432 45	43247	60	4
SCHLAFANZUEGE FUER HERREN, EH.	432 41	43247	60	4
SCHLAFANZUEGE FUER KINDER, EH.	432 37	43230	60	4
SCHLAFANZUEGE, GEWIRKTE ODER GESTRICKTE, AUS SELBSTERZEUGTEN STOFFEN, H.	275 65	27560	40	2
SCHLAFANZUEGE, GH.	412 41	41240	53	4
SCHLAFANZUEGE, H. (MASSANFERTIGUNG)	276 22	27623	41	2
SCHLAFANZUEGE, V.	424 50	42400	58	4
SCHLAFDECKEN, EH.	432 74	43275	60	4
SCHLAFDECKEN, GH.	412 74	41270	53	4
SCHLAFDECKEN, H.	276 85	27680	41	2
SCHLAFDECKEN, V.	424 61	42400	58	4
SCHLAFKURANSTALT, ALS KRANKENHAUS ODER SANATORIUM BETRIEBEN (GEBIETSKOERPERSCHAFT)	* 9.. 91	90991	85	7

SCHLEIFMASCHINEN

BETRIEBS- UND AEBNLICHE BENENNUNGEN	WZ- NUMMER 1979	AZ- SIGNIERNUMMER	BZ-	
SCHLAFKURANSTALT, ALS KRANKENHAUS ODER SANATORIUM BETRIEBEN (ORGANISATION OH.E.)	* 8.. 91	89991	85	7
SCHLAFKURANSTALT, ALS KRANKENHAUS ODER SANATORIUM BETRIEBEN (SOZIALVERSICHERUNG)	* 98. 91	98991	85	7
SCHLAFKURANSTALT, ALS KRANKENHAUS ODER SANATORIUM BETRIEBEN (UNTERNEHMEN)	771 51	77151	85	7
SCHLAFSAECKE (NICHT SAEUGLINGSSCHLAFSAECKE), GH.	414 96	41496	54	4
SCHLAFSAECKE (NICHT SAEUGLINGSSCHLAFSAECKE), V.	426 90	42600	58	4
SCHLAFSAECKE, EH.	439 65	43965	65	4
SCHLAFSAECKE, H.	276 85	27680	41	2
SCHLAFWAGEN (EISENBahnWAGEN), H.	247 41	24700	28	2
SCHLAG- UND RUEHRMASCHINEN FUER DAS BAECKEREI- UND KONFITOREIGEWERBE, H.	242 40	24240	23	2
SCHLAGHAMMER (SCHAU- UND FAHRGESCHAEFT)	755 91	75593	83	7
SCHLAGINSTRUMENTE (MUSIKINSTRUMENTE), EH.	434 50	43450	61	4
SCHLAGINSTRUMENTE (MUSIKINSTRUMENTE), GH.	413 75	41375	54	4
SCHLAGINSTRUMENTE (MUSIKINSTRUMENTE), H.	258 15	25815	33	2
SCHLAGINSTRUMENTE (MUSIKINSTRUMENTE), V.	425 75	42500	58	4
SCHLAGGRAHM (NICHT SANNEKONSERVEN UND STERILISIERTE SAHNE), H.	288 10	28810	44	2
SCHLAGRUTEN (FEINE DRAHTWAREN), H.	256 89	25690	32	2
SCHLAGSTEMPEL AUS METALL, H.	257 30	25720	33	2
SCHLAGWERKZEUGE (NICHT ELEKTROHAMMER, DRUCKLUFTWERKZEUGE UND -MASCHINEN), H.	256 01	25600	32	2
SCHLAMMBAD (GEBIETSKOERPERSCHAFT)	* 9.. 99	90999	85	7
SCHLAMMBAD (ORGANISATION OH.E.)	* 8.. 99	89999	85	7
SCHLAMMBAD (SOZIALVERSICHERUNG)	* 98. 99	98999	85	7
SCHLAMMBAD (UNTERNEHMEN)	771 59	77159	85	7
SCHLAMMKOHLE, GH.	405 40	40540	50	4
SCHLAMMKOHLE, V.	422 54	42200	58	4
SCHLAUCHBOOTE AUS GUMMI ODER GUMMIERTEM GEWEBE, H.	213 50	21350	14	2
SCHLAUCHBOOTE AUS KUNSTSTOFF, H.	210 00	21000	14	2
SCHLAUCHBOOTE, EH.	439 65	43965	65	4
SCHLAUCHBOOTE, GH.	414 96	41496	54	4
SCHLAUCHBOOTE, V.	426 90	42600	58	4
SCHLAUCHPFLEGEREI (FEUERWEHR)	* 9.2 31	90100	97	9
SCHLAUCHVERBINDER (ARMATUREN), H.	242 91	24290	23	2
SCHLAUCHVERBINDER, -KLEMMEN UND -SCHELLEN (NICHT ARMATUREN), H.	256 95	25690	32	2
SCHLAUCHWEBEREI	275 95	27590	40	2
SCHLEIER, EH.	432 41	43247	60	4
SCHLEIER, GH.	412 50	41250	53	4
SCHLEIER, H.	276 46	27640	41	2
SCHLEIER, V.	424 34	42400	58	4
SCHLEIER, VHV.	429 45	42900	58	4
SCHLEIFAPPARATE FUER HAND- UND FUSSBETRIEB (NICHT ELEKTRISCHE SCHLEIFWERKZEUGE UND MASCHINEN), H.	256 01	25600	32	2
SCHLEIFBANDROHPAPIER, H.	264 65	26400	36	2
SCHLEIFEMULSIONEN UND -PASTEN, H.	200 27	20020	11	2
SCHLEIFEN (BEKLEIDUNGSZUBEHOER) AUS GEWEBTEN ODER FREMDBEZOGENEN GEWIRKTEN ODER GESTRICKTEN STOFFEN, H.	276 46	27640	41	2
SCHLEIFEREI (H. VON SCHNEIDWAREN)	256 21	25620	32	2
SCHLEIFEREI, METALLBEARBEITUNG (SOWEIT NICHT ZUR PRODUKTION GEGHOREND, NICHT ZYLINDER- UND KURBELWELLENSCHLEIFEREI)	239 14	23914	21	2
SCHLEIFGEWEBE, H.	226 10	22600	17	2
SCHLEIFKOEPEP (NICHT DIAMANTSCHLEIFKOEPEP, NATUERLICHE SCHLEIFSTEINE, SCHLEIFKOEPEP AUS KUBISCHEN BORNITRID), H.	226 10	22600	17	2
SCHLEIFKOEPEP AUS KUBISCHEM BORNITRID, H.	226 50	22600	17	2
SCHLEIFMASCHINEN (ELEKTRISCHE SCHLEIFWERKZEUGE BIS 2 KW), H.	250 37	25030	30	2
SCHLEIFMASCHINEN FUER DIE METALLBEARBEITUNG (NICHT WAENNESSERSCHLEIFMASCHINEN), H.	242 10	24210	23	2

SCHLEIFMASCHINEN

BETRIEBS- UND AEMNLICHE BENENNUNGEN	UZ- NUMMER 1979	AZ- SIGNIERNUMMER	BZ- SIGNIERNUMMER	
SCHLEIFMASCHINEN FUER HOLZ, AUCH HANDGEFUEHRTE (NICHT ELEKTROWERKZEUGE BIS 2 KW), H.	242 71	24290	23	2
SCHLEIFREHL, GEW.	261 41	26140	34	2
SCHLEIFMITTEL (NICHT DIAMANTSCHLEIFKOERPER), EH.	439 91	43991	65	4
SCHLEIFMITTEL (NICHT DIAMANTSCHLEIFKOERPER), GH.	416 65	41660	55	4
SCHLEIFMITTEL (NICHT DIAMANTSCHLEIFKOERPER), V.	427 75	42700	58	4
SCHLEIFMITTEL (NICHT DIAMANTSCHLEIFKOERPER), VHV.	429 75	42900	58	4
SCHLEIFMITTEL (NICHT DIAMANTSCHLEIFKOERPER, SCHLEIFPASTEN UND -EMULSIONEN, POLIERPASTEN, NATUERLICHE SCHLEIFSTEINE, SCHLEIFKOERPER AUS KUBISCHEM BORNITRID), H.	226 10	22600	17	2
SCHLEIFPAPIER, H.	226 10	22600	17	2
SCHLEIFPULVER (NICHT SCHLEIFPASTEN, -EMULSIONEN UND POLIERPASTEN), H.	226 10	22600	17	2
SCHLEIFSCHEIBEN (NICHT DIAMANTSCHLEIFMITTEL, NATUERLICHE SCHLEIFSTEINE), H.	226 10	22600	17	2
SCHLEIFSCHEIBEN AUS KUBISCHEM BORNITRID, H.	226 50	22600	17	2
SCHLEIFSTEINE AUS NATURSTEIN, H.	222 81	22281	16	2
SCHLEIFWERKZEUGE (ELEKTROWERKZEUGE BIS 2 KW), H.	250 37	25030	30	2
SCHLEMPE, H.	294 11	29410	43	2
SCHLENPEKOHLE, H.	294 11	29410	43	2
SCHLEPP- UND SCHUBSCHIFFAHRT (BINNENSCHIFFAHRT)	513 14	51313	69	5
SCHLEPPER (ACKERSCHLEPPER), H.	242 30	24230	23	2
SCHLEPPER (WASSERFAHRZEUGE), H.	246 11	24610	27	2
SCHLEPPER FUER DEN ERDBAU, H.	242 25	24220	23	2
SCHLEPPERREEDEREI (BINNENSCHIFFAHRT)	513 14	51313	69	5
SCHLEPPERREEDEREI (HAFENSCHIFFAHRT)	513 19	51319	69	5
SCHLEPPERREEDEREI (KUESTENSCHIFFAHRT)	514 15	51410	70	5
SCHLEPPERREEDEREI (SEESCHIFFAHRT)	514 11	51410	70	5
SCHLEPPKAENNE, H.	246 11	24610	27	2
SCHLEPPKETTENFOERDERER, H.	242 21	24220	23	2
SCHLEPPSCHIFFAHRT (BINNENSCHIFFAHRT DURCH PARTIKULIERE)	513 17	51313	69	5
SCHLEPPSCHIFFAHRT (BINNENSCHIFFAHRT DURCH REEDEREIEN)	513 14	51313	69	5
SCHLEPPSCHIFFAHRT (HAFENSCHIFFAHRT)	513 19	51319	69	5
SCHLEPPSCHIFFAHRT (KUESTENSCHIFFAHRT)	514 15	51410	70	5
SCHLEPPSCHIFFAHRT (SEESCHIFFAHRT)	514 11	51410	70	5
SCHLESWIG-HOLSTEINISCHE LANDSCHAFT	604 60	60400	73	6
SCHLEUDERTRAN (PRESSTRAN), H.	292 00	29200	44	2
SCHLEUSE	* 9.7 25	90100	97	9
SCHLEUSEN AUS STAHL UND LEICHTMETALL, H. (NICHT TIEFBAU)	240 10	24000	22	2
SCHLEUSENBAN	300 73	30073	46	3
SCHLEUSENTORE AUS HOLZ, H.	261 14	26110	34	2
SCHLICHTEREI, TEXTILVEREDLUNG	275 70	27570	40	2
SCHLICHTMASCHINEN, H.	242 60	24260	23	2
SCHLITTEN (NICHT GESPANNSCHLITTEN), H.	258 60	25860	33	2
SCHLITTSCHUHE, H.	258 60	25860	33	2
SCHLITZROHRE AUS METALL FUER DEKORATIONSZWECKE, H.	256 91	25690	32	2
SCHLOSSER, EH.	433 13	43313	61	4
SCHLOSSER, GH.	413 14	41317	54	4
SCHLOSSER, H.	256 10	25610	32	2
SCHLOSSER, V.	425 11	42500	58	4
SCHLOSSER, VHV.	429 51	42900	58	4
SCHLOSSBESTANDTEILE, H.	256 10	25610	32	2
SCHLOSSEREI UND SCHWEISSEREI (SOWEIT NICHT ZUR PRODUKTION GEMOEREND)	239 11	23911	21	2
SCHLOSSSCHALTER (NIEDERSPANNUNGSSCHALTGERAETE), H.	250 34	25030	30	2
SCHLOSSVERWALTUNG (UNTERNEHMEN)	794 50	79450	92	7

BETRIEBS- UND AEBNLIHE BENENNUNGEN	WZ- NUMMER 1979	AZ- SIGNIERNUMMER	BZ-	
			SIGNIERNUMMER	
SCHLOTFEGER	741 10	74110	81	7
SCHLUESSEL, EH.	433 13	43313	61	4
SCHLUESSEL, GH.	413 14	41317	54	4
SCHLUESSEL, H.	256 10	25610	32	2
SCHLUESSEL, V.	425 11	42500	58	4
SCHLUESSEL, VHV.	429 51	42900	58	4
SCHLUPFSAECKE, EH.	432 74	43275	60	4
SCHLUPFSAECKE, GH.	412 74	41270	53	4
SCHLUPFSAECKE, H.	276 85	27680	41	2
SCHLUPFSAECKE, V.	424 61	42400	58	4
SCHMALWEBEREI	275 95	27590	40	2
SCHMALZ, EH.	431 41	43141	59	4
SCHMALZ, GH.	411 41	41140	52	4
SCHMALZ, H.	291 60	29160	44	2
SCHMALZ, V.	423 34	42300	58	4
SCHMALZMARGARINE, H.	289 50	28950	44	2
SCHMALZSIEDEREI	291 60	29160	44	2
SCHMELZBASALT, H.	222 90	22290	16	2
SCHMELZKAESE, H.	288 55	28850	44	2
SCHMELZKAESEZUBEREITUNGEN, H.	288 55	28850	44	2
SCHMELZOFEN (NICHT ELEKTRISCHE), H.	242 92	24290	23	2
SCHMELZOFEN, ELEKTRISCHE, H.	250 37	25030	30	2
SCHMELZTIEGEL AUS TON, H.	224 25	22420	17	2
SCHMIDT, KARL, BANKGESCHAEFT	601 70	60100	73	6
SCHMIEDE (BESCHLAG-, KUNST- UND REPARATURSCHMIEDE)	239 17	23917	21	2
SCHMIEDEHERDE, H.	256 50	25650	32	2
SCHMIEDENASCHINEN, H.	242 10	24210	23	2
SCHMIEDESTUECKE AUS NE-METALL, GH.	406 75	40600	50	4
SCHMIEDESTUECKE AUS NE-METALL, H.	233 50	23300	18	2
SCHMIEDESTUECKE AUS STAHL (FREIFORMSCHMIEDESTUECKE BIS 125 KG ROHGEWICHT UND GESENKSCHMIEDESTUECKE), H.	238 41	23840	21	2
SCHMIEDESTUECKE AUS STAHL (FREIFORMSCHMIEDESTUECKE UEBER 125 KG ROHGEWICHT), H.	232 00	23200	21	2
SCHMIEDESTUECKE AUS STAHL, GH.	406 45	40600	50	4
SCHMIEDESTUECKE, V.	422 60	42200	58	4
SCHMIEDEWERK (NICHT GESENKSCHMIEDE)	232 00	23200	21	2
SCHMIEDEWERKZEUGE (NICHT AMOSSE), H.	256 01	25600	32	2
SCHMIEPAPPARATE, H.	242 92	24290	23	2
SCHMIERARMATUREN, H.	242 91	24290	23	2
SCHMIERFETTE MIT EINEM MINERALOELGEHALT AB 70% AUS DER ROHOELVERARBEITUNG, H.	205 10	20500	13	2
SCHMIERFETTE MIT EINEM MINERALOELGEHALT AB 70% AUS DER WEITERVERARBEITUNG VON MINERALOELDERIVATEN, H.	205 30	20500	13	2
SCHMIERFETTE MIT EINEM MINERALOELGEHALT UNTER 70%, H.	200 27	20020	11	2
SCHMIERFETTE UND -OELE, MINERALISCHE, GH.	405 70	40570	50	4
SCHMIERFETTE UND -OELE, MINERALISCHE, V. (NICHT TANKSTELLE)	422 57	42200	58	4
SCHMIERMITTEL FUER KRAFTFAHRZEUGE, EH. (TANKSTELLE, ABSATZ IN EIGENEM NAMEN)	437 50	43750	65	4
SCHMIERMITTEL FUER KRAFTFAHRZEUGE, EH. (TANKSTELLE, ABSATZ IN FREMDEN NAMEN)	437 10	43710	65	4
SCHMIERMITTEL FUER KRAFTFAHRZEUGE, GH.	405 70	40570	50	4
SCHMIERMITTEL FUER KRAFTFAHRZEUGE, V. (NICHT TANKSTELLE)	422 57	42200	58	4
SCHMIEROELE AUS DER ROHOELVERARBEITUNG, H.	205 10	20500	13	2
SCHMIEROELE AUS DER WEITERVERARBEITUNG VON MINERALOELDERIVATEN, H.	205 30	20500	13	2
SCHMIERPUMPEN, H.	242 92	24290	23	2
SCHMIRGEL (MINERAL), GEW.	221 57	22190	15	2

SCHMIRGELMASSE

BETRIEBS- UND AEHNLICHE BENENNUNGEN	WZ- NUMMER 1979	AZ- SIGNIERNUMMER	
SCHMIRGELMASSE, H.	200 27	20020	11 2
SCHMIRGELPAPIER, -LEINEN, -SCHEIBEN, H.	226 10	22600	17 2
SCHMIRGELROHPAPIER, H.	264 65	26400	36 2
SCHMUCK (AUCH GEBRAUCHT; NICHT ANTIK), EH.	439 50	43950	65 4
SCHMUCK (AUCH GEBRAUCHT; NICHT ANTIK), GH.	414 65	41460	54 4
SCHMUCK (AUCH GEBRAUCHT; NICHT ANTIK), V.	426 60	42600	58 4
SCHMUCK (AUCH GEBRAUCHT; NICHT ANTIK), VHV.	429 60	42900	58 4
SCHMUCK AUS EDELMETALL, EDELMETALLPLATTIERUNGEN, H.	258 95	25894	33 2
SCHMUCK AUS GLAS, H.	227 71	22770	17 2
SCHMUCK, ANTIK, EH.	433 51	43355	61 4
SCHMUCK, ANTIK, GH.	413 60	41360	54 4
SCHMUCK, ANTIK, V.	425 60	42500	58 4
SCHMUCK, REPARATUR	259 40	25940	31 2
SCHMUCKAEHNLICHE ERZEUGNISSE AUS EDELMETALL, EDELMETALLPLATTIERUNGEN, H.	258 95	25894	33 2
SCHMUCKFEDERN (BEKLEIDUNGSZUBEHOER), EH.	432 41	43247	60 4
SCHMUCKFEDERN (BEKLEIDUNGSZUBEHOER), GH.	412 50	41250	53 4
SCHMUCKFEDERN (BEKLEIDUNGSZUBEHOER), H.	276 46	27640	41 2
SCHMUCKFEDERN (BEKLEIDUNGSZUBEHOER), V.	424 34	42400	58 4
SCHMUCKGEGENSTAENDE AUS PORZELLAN UND PORELIT, H.	224 10	22410	17 2
SCHMUCKGEGENSTAENDE AUS STEINGUT, FEINER UND GRAUBLAUEM STEINZEUG, H.	224 21	22420	17 2
SCHMUCKGEGENSTAENDE AUS TON, H.	224 25	22420	17 2
SCHMUCKHALBFABRIKATE, GH.	414 65	41460	54 4
SCHMUCKHALBFABRIKATE, V.	426 60	42600	58 4
SCHMUCKSTEINE (AUCH AUS HARTGLAS), EH.	439 50	43950	65 4
SCHMUCKSTEINE (AUCH AUS HARTGLAS), GH.	414 65	41460	54 4
SCHMUCKSTEINE (AUCH AUS HARTGLAS), V.	426 60	42600	58 4
SCHMUCKSTEINE (NATUERLICHE UND SYNTHETISCHE, AUCH AUS HARTGLAS), BEARBEITUNG	258 91	25891	33 2
SCHMUCKSTEINE, NATUERLICHE, GEW.	221 57	22190	15 2
SCHMUCKWAREN AUS EDELMETALL, EDELMETALLPLATTIERUNGEN, H.	258 95	25894	33 2
SCHMUCKWAREN UND -HALBFABRIKATE (EINSCHLIESSLICH MODE- UND PHANTASIESCHMUCK AUS GLAS), H.	227 71	22770	17 2
SCHMUCKWAREN, EH.	439 50	43950	65 4
SCHMUCKWAREN, GH.	414 65	41460	54 4
SCHMUCKWAREN, V.	426 60	42600	58 4
SCHNECKENSCHLEIFEREI (SOWEIT NICHT ZUR PRODUKTION GEHOEREND)	239 14	23914	21 2
SCHNECKENZUCHT	* 034 70	03400	03 0
SCHNEERAEUMGERAETE (Z.B. SCHNEEFLEUGE, SCHNEESCHLEUDERN, AUCH PISTENRAUPEN), H.	242 25	24220	23 2
SCHNEIDEMASCHINEN FUER HOLZ, H.	242 71	24290	23 2
SCHNEIDEMUEHLE (SAEGEWERK)	260 10	26010	34 2
SCHNEIDEN VON TABAK	299 11	29910	45 2
SCHNEIDER & MUENZING (PRIVATBANKHAUS)	601 70	60100	73 6
SCHNEIDEREI, MASSANFERTIGUNG VON OBERBEKLEIDUNG FUER DAMEN UND KINDER (NICHT H. VON PELZBEKLEIDUNG) ..	276 16	27616	41 2
SCHNEIDEREI, MASSANFERTIGUNG VON OBERBEKLEIDUNG FUER HERREN (NICHT H. VON PELZBEKLEIDUNG)	276 12	27612	41 2
SCHNEIDEREIBEDARF, EH.	432 51	43251	60 4
SCHNEIDEREIBEDARF, GH.	412 45	41240	53 4
SCHNEIDEREIBEDARF, V.	424 50	42400	58 4
SCHNEIDERPUPPEN, EH.	432 51	43251	60 4
SCHNEIDERPUPPEN, GH.	412 45	41240	53 4
SCHNEIDERPUPPEN, H.	258 34	25830	33 2
SCHNEIDERPUPPEN, V.	424 50	42400	58 4
SCHNEIDMASCHINEN UND -GERAETE FUER DIE AUTOGENE METALLBEARBEITUNG, H.	242 92	24290	23 2
SCHNEIDSTAEHLE (NICHT MASCHINEN- UND PRAEZISIONSWERKZEUGE FUER DIE METALL- UND WERKSTOFFBEARBEITUNG), H.	256 01	25600	32 2

BETRIEBS- UND AEHNLICHE BENENNUNGEN	WZ- NUMMER 1979	AZ- SIGNIERNUMMER	BZ- NUMMER	
SCHNEIDWAREN, EH.	433 17	43317	61	4
SCHNEIDWAREN, GH.	413 15	41315	54	4
SCHNEIDWAREN, H.	256 21	25620	32	2
SCHNEIDWAREN, REPARATUR	259 70	25970	31	2
SCHNEIDWAREN, V.	425 11	42500	58	4
SCHNEIDWAREN, VHV.	429 51	42900	58	4
SCHNEIDWARENRÖHRLINGE, H.	256 21	25620	32	2
SCHNELLBAHN, (STADT-)	512 21	51220	68	5
SCHNELLFOTOGRAFIE	739 10	73910	80	7
SCHNELLHEFTER AUS PAPIER UND PAPPE, H.	265 40	26540	36	2
SCHNELLHEFTERMECHANIKEN AUS METALL, H.	256 82	25690	32	2
SCHNELLIMBISS	713 15	71315	76	7
SCHNELLWAAGEN, GH.	416 49	41649	55	4
SCHNELLWAAGEN, H.	242 92	24290	23	2
SCHNELLWAAGEN, V.	427 47	42700	58	4
SCHNELLWAESCHEREI	731 11	73120	78	7
SCHNELLZEICHNER, SELBSTAENDIG	755 48	75548	83	7
SCHNITTBLUMEN, EH.	439 10	43910	65	4
SCHNITTBLUMEN, ERZG.	* 014 30	02100	02	0
SCHNITTBLUMEN, GH.	401 30	40130	50	4
SCHNITTBLUMEN, V.	421 13	42100	58	4
SCHNITTGRUEN, EH.	439 10	43910	65	4
SCHNITTGRUEN, ERZG.	* 014 30	02100	02	0
SCHNITTGRUEN, GH.	401 30	40130	50	4
SCHNITTGRUEN, V.	421 13	42100	58	4
SCHNITTHOLZ, EH.	439 91	43991	65	4
SCHNITTHOLZ, GH.	407 14	40710	50	4
SCHNITTHOLZ, H.	260 10	26010	34	2
SCHNITTHOLZ, V.	422 84	42200	58	4
SCHNITTKAESE, H.	288 10	28810	44	2
SCHNITTMUSTER AUS PAPIER (NICHT BEDRUCKTE), H.	265 90	26590	36	2
SCHNITTMUSTER, BEDRUCKTE, H.	268 15	26810	37	2
SCHNITTMUSTER, EH.	435 11	43510	62	4
SCHNITTMUSTER, GH.	419 17	41917	57	4
SCHNITTMUSTER, V.	428 54	42800	58	4
SCHNITTMUSTERVERLAG	760 99	76080	84	7
SCHNITTWERKZEUGE (MASCHINEN- UND PRAEZISIONSWERKZEUGE FUER DIE METALL- UND WERKSTOFFBEARBEITUNG), H.	242 10	24210	23	2
SCHNITZ- UND FORMSTOFFWAREN (NICHT KUNSTGEWERBLICHE ERZEUGNISSE), VHV.	429 59	42900	58	4
SCHNITZMESSER FUER ZUCKERRUEBEN (MASCHINENMESSER), H.	256 01	25600	32	2
SCHNITZEREIEN AUS HOLZ (NICHT HAELSE UND STEGE FUER MUSIKINSTRUMENTE, SPIELWAREN), H.	261 47	26140	34	2
SCHNITZSTOFFBE- UND -VERARBEITUNGSMASCHINEN, H.	242 71	24290	23	2
SCHNITZWAREN (NICHT KUNSTGEWERBLICHE ERZEUGNISSE), EH.	433 90	43390	61	4
SCHNITZWAREN (NICHT KUNSTGEWERBLICHE ERZEUGNISSE), GH.	413 90	41390	54	4
SCHNITZWAREN (NICHT KUNSTGEWERBLICHE ERZEUGNISSE), V.	425 90	42500	58	4
SCHNITZWAREN AUS HÖLZ, H.	261 47	26140	34	2
SCHNITZWAREN AUS NATUERLICHEN SCHNITZ- UND FORMSTOFFEN (NICHT AUS HOLZ), H.	257 50	25720	33	2
SCHNITZWERKZEUGE, H.	256 01	25600	32	2
SCHNUEERE AUS FASERN ALLER ART (NICHT AUS GLASFASER, FLECHTARTIKEL), H.	275 91	27590	40	2
SCHNUEERE AUS GLASFASER, H.	227 77	22770	17	2
SCHNUEERE AUS GUMMI, H.	213 50	21350	14	2
SCHNUEERE AUS KORK, H.	261 61	26160	34	2

SCHNUERE

BETRIEBS- UND AEHNLICHE BENENNUNGEN	WZ- NUMMER 1979	AZ- SIGNIERNUMMER	BZ- NUMMER	
SCHNUERE AUS KUNSTSTOFF, H.	210 00	21000	14	2
SCHNUERE AUS TEXTILEM MATERIAL, GEFLOCHTENE, AUCH ELASTISCHE, H.	275 95	27590	40	2
SCHNURRIEMEN, SCHNURSENKEL, H.	275 95	27590	40	2
SCHNUPFTABAK, EH.	431 90	43190	59	4
SCHNUPFTABAK, GH.	411 90	41190	52	4
SCHNUPFTABAK, H.	299 15	29910	45	2
SCHNUPFTABAK, V.	423 90	42300	58	4
SCHOENHEITSPFLEGE (NICHT HAND- UND FUSSPFLEGE)	735 41	73540	79	7
SCHOENHEITSPFLEGEARTIKEL AUS METALL, H.	256 89	25690	32	2
SCHOENHEITSPFLEGEMITTEL, EH.	436 50	43650	63	4
SCHOENHEITSPFLEGEMITTEL, GH.	418 60	41870	56	4
SCHOENHEITSPFLEGEMITTEL, H.	200 33	20033	11	2
SCHOENHEITSPFLEGEMITTEL, V.	428 17	42800	58	4
SCHOKOLADEN UND SCHOKOLADENWAREN (NICHT DIAETETISCHE), EH.	431 44	43144	59	4
SCHOKOLADEN UND SCHOKOLADENWAREN (NICHT DIAETETISCHE), GH.	411 36	41130	52	4
SCHOKOLADEN UND SCHOKOLADENWAREN (NICHT DIAETETISCHE), V.	423 33	42300	58	4
SCHOKOLADEN UND SCHOKOLADENWAREN, H.	287 01	28700	44	2
SCHOKOLADENERZEUGNISSE (NICHT DIAETETISCHE), EH.	431 44	43144	59	4
SCHOKOLADENERZEUGNISSE (NICHT DIAETETISCHE), GH.	411 36	41130	52	4
SCHOKOLADENERZEUGNISSE (NICHT DIAETETISCHE), V.	423 33	42300	58	4
SCHOKOLADENERZEUGNISSE FUER DIABETIKER, EH.	431 49	43149	59	4
SCHOKOLADENERZEUGNISSE FUER DIABETIKER, GH.	411 79	41179	52	4
SCHOKOLADENERZEUGNISSE FUER DIABETIKER, V.	423 37	42300	58	4
SCHOKOLADENERZEUGNISSE, H.	287 01	28700	44	2
SCHOKOLADENHERSTELLUNGSMASCHINEN UND -APPARATE, H.	242 40	24240	23	2
SCHOKOLADENKREMS (BROTAUFSTRICH), EH.	431 49	43149	59	4
SCHOKOLADENKREMS (BROTAUFSTRICH), GH.	411 79	41179	52	4
SCHOKOLADENKREMS (BROTAUFSTRICH), V.	423 37	42300	58	4
SCHOKOLADENPULVER, EH.	431 45	43145	59	4
SCHOKOLADENPULVER, GH.	411 36	41130	52	4
SCHOKOLADENPULVER, H.	287 01	28700	44	2
SCHOKOLADENPULVER, V.	423 33	42300	58	4
SCHOKOLADENWAREN, H.	287 01	28700	44	2
SCHONBEZUEGE AUS LEDER, KUNSTLEDER UND ANDEREN KUNSTSTOFFFOLIEN, TEXTILEN GEWEBEN ODER SONSTIGEN STOFFEN, H.	271 01	27100	38	2
SCHOPPENSTUBE	713 91	71391	76	7
SCHORNSTEIN-, FEUERUNGS- UND INDUSTRIEOFENBAU (MAURERARBEITEN)	302 01	30201	46	3
SCHORNSTEINANSCHLUSSBAU (OFEN- UND HERDSETZEREI)	316 61	31660	48	3
SCHORNSTEINAUFSAETZE AUS METALL, EH.	433 13	43313	61	4
SCHORNSTEINAUFSAETZE AUS METALL, GH.	413 14	41317	54	4
SCHORNSTEINAUFSAETZE AUS METALL, V.	425 11	42500	58	4
SCHORNSTEINAUFSAETZE AUS NE-METALLBLECH, H.	256 66	25666	32	2
SCHORNSTEINAUFSAETZE AUS STAHLBLECH, H.	256 50	25650	32	2
SCHORNSTEINFEGERGEWERBE	741 10	74110	81	7
SCHOTTER, GH.	407 40	40740	50	4
SCHOTTER, H.	221 10	22110	15	2
SCHOTTER, V.	422 86	42200	58	4
SCHRAEGAUFGUEGE, H.	242 21	24220	23	2
SCHRAEGBAENDER, H.	275 95	27590	40	2
SCHRAEMASCHINEN, H.	242 21	24220	23	2
SCHRAENKE AUS HOLZ, H.	261 31	26132	34	2

BETRIEBS- UND AENHLICHE BENENNUNGEN	WZ- NUMMER 1979	AZ- SIGNIERNUMMER	
SCHRAENKE AUS KUNSTSTOFF, H.	210 00	21000	14 2
SCHRAENKE AUS METALLBLECH, H.	256 71	25670	32 2
SCHRAENKEISEN, H.	256 01	25600	32 2
SCHRANKEN (ELEKTRISCHE BAHNSIGNAL- UND -SICHERUNGSGERAETE), H.	250 37	25030	30 2
SCHRANKEN (MECHANISCHE EISENBAHNSICHERUNGSANLAGEN), H.	242 92	24290	23 2
SCHRAPPER UND SCHRAPPERWINDEN (BAUMASCHINEN), H.	242 25	24220	23 2
SCHRAPPERANLAGEN FUER DEN UNTERTAGEBETRIEB, H.	242 21	24220	23 2
SCHRAUBEN (NICHT AUS KUNSTSTOFF), H.	238 47	23840	21 2
SCHRAUBEN AUS KUNSTSTOFF, H.	210 00	21000	14 2
SCHRAUBEN, EH.	433 13	43313	61 4
SCHRAUBEN, GH.	413 12	41317	54 4
SCHRAUBEN, V.	425 11	42500	58 4
SCHRAUBEN, VHV.	429 51	42900	58 4
SCHRAUBENDREHER, H.	256 01	25600	32 2
SCHRAUBENHERSTELLUNGSMASCHINEN, H.	242 10	24210	23 2
SCHRAUBENSCHLUESSEL, H.	256 01	25600	32 2
SCHRAUBENVERDICHTER, H.	242 92	24290	23 2
SCHRAUBENWINDEN, H.	242 21	24220	23 2
SCHRAUBENZIEHER (ELEKTROWERKZEUGE BIS 2 KW), H.	250 37	25030	30 2
SCHRAUBENZIEHER (NICHT ELEKTROWERKZEUGE BIS 2 KW), H.	256 01	25600	32 2
SCHRAUBSTOECKE (NICHT MASCHINENSCHRAUBSTOECKE), H.	256 01	25600	32 2
SCHRAUBVERSCHLUESSE AUS ALUMINIUM, H.	256 87	25690	32 2
SCHRAUBZWINGEN AUS HOLZ, H.	261 47	26140	34 2
SCHRAUBZWINGEN AUS METALL, H.	256 01	25600	32 2
SCHREBERGARTENVEREIN	* 814 1	81400	94 8
SCHRECKSCHUSSPISTOLEN (HANDELSWAFFEN), H.	256 30	25630	32 2
SCHREIF- UND DOKUMENTENMAPPEN, EH.	435 11	43510	62 4
SCHREIB- UND DOKUMENTENMAPPEN, GH.	419 17	41917	57 4
SCHREIB- UND DOKUMENTENMAPPEN, V.	428 54	42800	58 4
SCHREIB- UND PAPIERWAREN, VHV.	429 87	42900	58 4
SCHREIBARBEITEN (DATENVERARBEITUNG)	789 20	78920	86 7
SCHREIBARBEITEN (NICHT DATENVERARBEITUNG)	789 75	78974	90 7
SCHREIBAUTOMATEN (NICHT DATENVERARBEITUNG), H.	243 10	24310	24 2
SCHREIBBLOECKE, H.	265 40	26540	36 2
SCHREIBBUCHUNGSMASCHINEN, H.	243 10	24310	24 2
SCHREIBBUERO (DATENVERARBEITUNG)	789 20	78920	86 7
SCHREIBBUERO (NICHT DATENVERARBEITUNG)	789 75	78974	90 7
SCHREIBFEDERN, EH.	435 11	43510	62 4
SCHREIBFEDERN, GH.	419 17	41917	57 4
SCHREIBFEDERN, H.	256 82	25690	32 2
SCHREIBFEDERN, V.	428 54	42800	58 4
SCHREIBGERAETE AUS METALL (NICHT DREN- UND DRUCKBLEISTIFTE, FUELLWALTER UND KUGELSCHREIBER), H.	256 82	25690	32 2
SCHREIBGERAETE, EH.	435 11	43510	62 4
SCHREIBGERAETE, GH.	419 17	41917	57 4
SCHREIBGERAETE, V.	428 54	42800	58 4
SCHREIBHEFTE, H.	265 40	26540	36 2
SCHREIBINSTRUMENTE FUER DRUCK, TEMPERATUR UND FEUCHTIGKEIT, H.	252 51	25250	31 2
SCHREIBKREIDE, H.	200 39	20039	11 2
SCHREIBMASCHINEN BIS 12 KG, REPARATUR	249 50	24950	24 2
SCHREIBMASCHINEN UND -AUTOMATEN, EH.	435 60	43560	62 4
SCHREIBMASCHINEN UND -AUTOMATEN, GH.	416 44	41644	55 4

SCHREIBMASCHINEN

BETRIEBS- UND AEBNLICHE BENENNUNGEN	VZ- NUMMER 1979	AZ- SIGNIERNUMMER	BZ-	BZ-
SCHREIBMASCHINEN UND -AUTOMATEN, H.	243 10	24310	24	2
SCHREIBMASCHINEN UND -AUTOMATEN, V.	427 47	42700	58	4
SCHREIBMASCHINENVERMIETUNG, -VERLEIH	791 30	79180	91	7
SCHREIBMINEN (NICHT KUGELSCHREIBERMINEN), H.	200 39	20039	11	2
SCHREIBMINEN, EH.	435 11	43510	62	4
SCHREIBMINEN, GH.	419 17	41917	57	4
SCHREIBMINEN, V.	428 54	42800	58	4
SCHREIBPAPIER UND -KARTON (NICHT NOTENPAPIER), EH.	435 11	43510	62	4
SCHREIBPAPIER UND -KARTON (NICHT NOTENPAPIER, PRAEPARIERTES DURCHSCHREIBEPAPIER), V.	428 51	42800	58	4
SCHREIBPAPIER UND -KARTON (NICHT NOTENPAPIER, PRAEPARIERTES DURCHSCHREIBEPAPIER), GH.	419 11	41914	57	4
SCHREIBPAPIER UND -KARTON, H.	264 65	26400	36	2
SCHREIBTISCHGARNITUREN AUS KUNSTSTOFF, H.	210 00	21000	14	2
SCHREIBTISCHGARNITUREN AUS LEDER UND KUNSTLEDER, H.	271 01	27100	38	2
SCHREIBTISCHGARNITUREN AUS METALL, H.	256 89	25690	32	2
SCHREIBWAREN AUS PAPIER UND PAPPE, H.	265 40	26540	36	2
SCHREIBWAREN, EH.	435 11	43510	62	4
SCHREIBWAREN, GH.	419 17	41917	57	4
SCHREIBWAREN, V.	428 54	42800	58	4
SCHRENZPAPPE, H.	264 65	26400	36	2
SCHRIFTEN, GEGOSSENE, H.	256 88	25690	32	2
SCHRIFTGIESSEREI	256 88	25690	32	2
SCHRIFTGIESSEREIMASCHINEN, H.	242 72	24290	23	2
SCHRIFTMALEREI (MALER- UND LACKIERERGEWERBE)	316 24	31625	48	3
SCHRIFTMETALL, GEW.	233 17	23300	18	2
SCHRIFTSCHUTZMASCHINEN, H.	243 10	24310	24	2
SCHRIFTSETZEREI (NICHT DRUCKEREI)	268 40	26840	37	2
SCHRIFTSTELLER, SELBSTAENDIG	755 47	75547	83	7
SCHROEDER, MUENCHMEYER, HENGST & CO (PRIVATBANKHAUS)	601 70	60100	73	6
SCHROEDER, MUENCHMEYER, HENGST-INVESTMENT-GMBH	609 01	60900	73	6
SCHROEDER, OTTO H. (PRIVATBANKHAUS)	601 70	60100	73	6
SCHROT FUER HANDELSWAFFEN, H.	256 30	25630	32	2
SCHROTMUEHLE (MAHLMUEHLE)	281 10	28100	44	2
SCHROTT, (EISEN- UND STAHL-), GH.	408 31	40830	51	4
SCHROTT, (NE-METALL-), GH.	408 35	40830	51	4
SCHROTT, V.	428 70	42800	58	4
SCHROTTEN AUS NATURSTEIN, GEW.	221 10	22110	15	2
SCHRUBBER AUS BESTECKUNGSMATERIAL JEDER ART, H.	261 70	26170	34	2
SCHUBSCHIFFFAHRT (BINNENSCHIFFFAHRT)	513 14	51313	69	5
SCHUELERHEIM, ALS SCHUELERWOHNHEIM BETRIEBEN, NICHT HEIM EINER SCHULE (GEBIETSKOERPERSCHAFT)	* 9.. 61	90961	77	7
SCHUELERHEIM, ALS SCHUELERWOHNHEIM BETRIEBEN, NICHT HEIM EINER SCHULE (ORGANISATION OH.E.)	* 8.. 61	80961	77	7
SCHUELERHEIM, ALS SCHUELERWOHNHEIM BETRIEBEN, NICHT HEIM EINER SCHULE (UNTERNEHMEN)	721 10	72110	77	7
SCHUELERHEIM, ALS TAGESHEIM BETRIEBEN (GEBIETSKOERPERSCHAFT)	* 9.. 69	90969	77	7
SCHUELERHEIM, ALS TAGESHEIM BETRIEBEN (ORGANISATION OH.E.)	* 8.. 69	80969	77	7
SCHUELERHEIM, ALS TAGESHEIM BETRIEBEN (UNTERNEHMEN)	728 00	72800	77	7
SCHUELERWOHNHEIM, NICHT HEIM EINER SCHULE (GEBIETSKOERPERSCHAFT)	* 9.. 61	90961	77	7
SCHUELERWOHNHEIM, NICHT HEIM EINER SCHULE (ORGANISATION OH.E.)	* 8.. 61	80961	77	7
SCHUELERWOHNHEIM, NICHT HEIM EINER SCHULE (UNTERNEHMEN)	721 10	72110	77	7
SCHUERZEN (NICHT BERUFSSCHUERZEN), EH.	432 45	43247	60	4
SCHUERZEN (NICHT BERUFSSCHUERZEN), GH.	412 41	41240	53	4
SCHUERZEN (NICHT BERUFSSCHUERZEN), V.	424 50	42400	58	4
SCHUERZEN AUS ASBEST, H.	222 70	22270	16	2

BETRIEBS- UND AEWNLICHE BENENNUNGEN	VZ- NUMMER 1979	AZ- SIGNIERNUMMER	BZ- SIGNIERNUMMER	
SCHUERZEN AUS GUMMI (VULKANISIERTE, GESCHWEISSTE ODER GEKLEBTE), H.	213 50	21350	14	2
SCHUERZEN AUS KUNSTSTOFF (VULKANISIERTE, GESCHWEISSTE ODER GEKLEBTE), H.	210 00	21000	14	2
SCHUERZEN AUS LEDER (ARBEITSSCHUTZARTIKEL), H.	271 04	27100	38	2
SCHUERZEN AUS TEXTILEM MATERIAL (ARBEITS-, BERUFS- UND SPEZIALSCHUTZSCHUERZEN), H. (SERIENFERTIGUNG) .	276 18	27618	41	2
SCHUERZEN AUS TEXTILEM MATERIAL (NICHT ARBEITS-, BERUFS- UND SPEZIALSCHUTZSCHUERZEN), H. (SERIENFERTIGUNG)	276 21	27623	41	2
SCHUERZENSTOFF AUS LEINEN, H.	275 34	27530	40	2
SCHUETTGUTBE- UND -ENTLADEEINRICHTUNGEN UND -MASCHINEN (NICHT FOERDERANLAGEN FUER DIE MEHLUELLEREI), H.	242 21	24220	23	2
SCHUETTGUTFOERDERER, H.	242 21	24220	23	2
SCHUETTSTEINE AUS NATURSTEIN, GEW.	221 10	22110	15	2
SCHUETZE (NIEDERSpannungSSCHALTGERAETE), H.	250 34	25030	30	2
SCHUETZENBUND, -VERBAND, -VEREIN	* 814 1	81400	94	8
SCHUHBEDARF AUS HOLZ, H.	261 47	26140	34	2
SCHUHBESTANDTEILE AUS HARTPAPIER, H.	265 25	26530	36	2
SCHUHBESTANDTEILE AUS LEDER (AUCH AUS LEDERFASERSTOFF), H.	272 10	27210	39	2
SCHUHE, (NICHT SPEZIALSPORTSCHUHE, BERG- UND WANDERSCHUHE), EH.	432 81	43281	60	4
SCHUHE AUS HOLZ, H.	261 44	26140	34	2
SCHUHE AUS KUNSTSTOFF, H.	210 00	21000	14	2
SCHUHE MIT OBERTEIL AUS GUMMI UND LAUFSOLE AUS GUMMI ODER KUNSTSTOFF, H.	213 50	21350	14	2
SCHUHE MIT OBERTEIL AUS LEDER, KUNSTSTOFF U.A. STOFFEN, AUCH MIT HOLZSOLE (NICHT HOLZSCHUHE, SCHUHE AUS GUMMI ODER KUNSTSTOFF), H. (SERIENFERTIGUNG)	272 10	27210	39	2
SCHUHE, AUCH ORTHOPAEDISCHE, H. (MASSANFERTIGUNG)	272 50	27250	39	2
SCHUHE, GH.	412 80	41280	53	4
SCHUHE, TEXTILIEN, BEKLEIDUNG, LEDERWAREN, O.A.S., GH.	412 10	41210	53	4
SCHUHE, TEXTILIEN, BEKLEIDUNG, LEDERWAREN, O.A.S., V.	424 10	42400	58	4
SCHUHE, V.	424 90	42400	58	4
SCHUHE, VHV.	429 49	42900	58	4
SCHUHFAERBEREI	272 10	27210	39	2
SCHUHERSTELLUNGSMASCHINEN, GH.	416 49	41649	55	4
SCHUHERSTELLUNGSMASCHINEN, H.	242 73	24290	23	2
SCHUHERSTELLUNGSMASCHINEN, H.	242 73	24290	23	2
SCHUHERSTELLUNGSMASCHINEN, V.	427 47	42700	58	4
SCHUHINSTANDSETZUNGSMASCHINEN, GH.	416 67	41660	55	4
SCHUHINSTANDSETZUNGSMASCHINEN, H.	242 73	24290	23	2
SCHUHINSTANDSETZUNGSMASCHINEN, V.	427 77	42700	58	4
SCHUHLEISTEN UND -SPANNER, EH.	432 81	43281	60	4
SCHUHLEISTEN UND -SPANNER, GH.	412 80	41280	53	4
SCHUHLEISTEN UND -SPANNER, V.	424 90	42400	58	4
SCHUHLEISTEN UND SPANNER AUS HOLZ, H.	261 47	26140	34	2
SCHUHMACHER-NAEHMASCHINEN, EH.	434 70	43470	61	4
SCHUHMACHER-NAEHMASCHINEN, GH.	416 67	41660	55	4
SCHUHMACHER-NAEHMASCHINEN, H.	242 60	24260	23	2
SCHUHMACHER-NAEHMASCHINEN, V.	427 77	42700	58	4
SCHUHMACHERBEDARF (AUCH SCHUHMACHER-NAEHMASCHINEN; NICHT WERKZEUGE, NAEGEL, LEDER), VHV.	429 75	42900	58	4
SCHUHMACHERBEDARF (NICHT WERKZEUGE, NAEGEL, KLEBSTOFFE), EH.	432 81	43281	60	4
SCHUHMACHERBEDARF (NICHT WERKZEUGE, SCHUHLEISTEN, NAEGEL, KLEBSTOFFE, LEDER), GH.	416 67	41660	55	4
SCHUHMACHERBEDARF (NICHT WERKZEUGE, SCHUHLEISTEN, NAEGEL, KLEBSTOFFE, LEDER), V.	427 77	42700	58	4
SCHUHMACHEREI (SCHUHREPARATUR)	279 10	27900	39	2
SCHUHMACHERWERKZEUGE, EH.	433 13	43313	61	4
SCHUHMACHERWERKZEUGE, GH.	413 18	41317	54	4
SCHUHMACHERWERKZEUGE, H.	256 01	25600	32	2

SCHUHMACHERWERKZEUGE

BETRIEBS- UND AEBNLICHE BENENNUNGEN	WZ- NUMMER 1979	AZ- SIGNIERNUMMER	BZ- NUMMER	
SCHUHMACHERWERKZEUGE, V.	425 11	42500	58	4
SCHUHOBERSTOFF, GEWEBT, GH.	402 19	40218	50	4
SCHUHOBERSTOFF, GEWEBT, H.	275 31	27530	40	2
SCHUHOBERSTOFF, GEWEBT, V.	421 53	42100	58	4
SCHUHPAPPE, H.	264 65	26400	36	2
SCHUHPFLEGEMITTEL, EH.	436 65	43665	63	4
SCHUHPFLEGEMITTEL, GH.	418 80	41870	56	4
SCHUHPFLEGEMITTEL, H.	200 39	20039	11	2
SCHUHPFLEGEMITTEL, V.	428 17	42800	58	4
SCHUHPUTZAUTOMATEN, H.	242 92	24290	23	2
SCHUHPUTZER	739 90	73990	80	7
SCHUHREPARATUR	279 10	27900	39	2
SCHUHSPANNER AUS KUNSTSTOFF, H.	210 00	21000	14	2
SCHUHTEILE AUS KUNSTSTOFF, H.	210 00	21000	14	2
SCHUHWERK, ORTHOPAEDISCH, H.	272 50	27250	39	2
SCHUHZUBEHOER, EH.	432 81	43281	60	4
SCHUHZUBEHOER, GH.	412 80	41280	53	4
SCHUHZUBEHOER, V.	424 90	42400	58	4
SCHUL- UND BUEROARTIKEL, VHV.	429 87	42900	58	4
SCHULAMT, -AUF SICHTSBEHOERDE, -BEHOERDE, -VERWALTUNG	* 9.4 10	90100	97	9
SCHULARTIKEL, EH.	435 11	43510	62	4
SCHULARTIKEL, GH.	419 17	41917	57	4
SCHULARTIKEL, V.	428 54	42800	58	4
SCHULBEDARF AUS KUNSTSTOFF, H.	210 00	21000	14	2
SCHULBUND, -VEREIN, -VEREINIGUNG	* 813 1	81300	94	8
SCHULDENVERWALTUNG (FINANZVERWALTUNG)	* 9.0 39	90100	97	9
SCHULE (ALLGEMEINE UND INNERE VERWALTUNG)	* 9.0 21	90100	97	9
SCHULE (BEREITSCHAFTSPOLIZEI)	* 9.2 15	90100	97	9
SCHULE (BUNDESGRENZSCHUTZ)	* 9.2 20	90100	97	9
SCHULE (BUNDESWEHR)	* 9.1 00	90100	97	9
SCHULE (FEUERWEHR)	* 9.2 31	90100	97	9
SCHULE (FINANZVERWALTUNG)	* 9.0 39	90100	97	9
SCHULE (KATASTROPHENSCHUTZSCHULE DES BUNDES)	* 9.2 35	90100	97	9
SCHULE (VOLLZUGSPOLIZEI; NICHT BEREITSCHAFTSPOLIZEI)	* 9.2 11	90100	97	9
SCHULE DER ALLGEMEINEN AUS- UND FORTBILDUNG (GEBIETSKOERPERSCHAFT)	* 9.. 75	90975	82	7
SCHULE DER ALLGEMEINEN AUS- UND FORTBILDUNG (ORGANISATION OH.E.)	* 8.. 75	89975	82	7
SCHULE DER ALLGEMEINEN AUS- UND FORTBILDUNG (UNTERNEHMEN)	751 51	75151	82	7
SCHULE DER ALLGEMEINEN AUSBILDUNG FUER BEHINDERTE (GEBIETSKOERPERSCHAFT)	* 9.. 75	90975	82	7
SCHULE DER ALLGEMEINEN AUSBILDUNG FUER BEHINDERTE (ORGANISATION OH.E.)	* 8.. 75	89975	82	7
SCHULE DER ALLGEMEINEN AUSBILDUNG FUER BEHINDERTE (UNTERNEHMEN)	751 51	75151	82	7
SCHULE DER BERUFLICHEN AUS- UND FORTBILDUNG (GEBIETSKOERPERSCHAFT)	* 9.. 76	90976	82	7
SCHULE DER BERUFLICHEN AUS- UND FORTBILDUNG (ORGANISATION OH.E.)	* 8.. 76	89976	82	7
SCHULE DER BERUFLICHEN AUS- UND FORTBILDUNG (UNTERNEHMEN)	751 54	75154	82	7
SCHULE DES GESUNDHEITSWESENS, SCHULE DER BERUFLICHEN FORTBILDUNG (GEBIETSKOERPERSCHAFT)	* 9.. 76	90976	82	7
SCHULE DES GESUNDHEITSWESENS, SCHULE DER BERUFLICHEN FORTBILDUNG (ORGANISATION OH.E.)	* 8.. 76	89976	82	7
SCHULE DES GESUNDHEITSWESENS, SCHULE DER BERUFLICHEN FORTBILDUNG (UNTERNEHMEN)	751 54	75154	82	7
SCHULE FUER BEHINDERTE, BERUFSSCHULE ODER BERUFSFACHSCHULE (GEBIETSKOERPERSCHAFT)	* 9.. 76	90976	82	7
SCHULE FUER BEHINDERTE, BERUFSSCHULE ODER BERUFSFACHSCHULE (ORGANISATION OH.E.)	* 8.. 76	89976	82	7
SCHULE FUER BEHINDERTE, BERUFSSCHULE ODER BERUFSFACHSCHULE (UNTERNEHMEN)	751 54	75154	82	7
SCHULE, (FLUG-; NICHT SCHULE DER BERUFLICHEN AUS- UND FORTBILDUNG)	751 71	75171	82	7
SCHULE, (KRAFTFAHR-)	751 75	75175	82	7

BETRIEBS- UND AEBNLCHE BENENNUNGEN	VZ- NUMMER 1979	AZ- SIGNIERNUMMER	BZ- SIGNIERNUMMER	
SCHULE, (RECHTSPFLEGER-)	* 9.3 10	90100	97	9
SCHULE, NICHT SCHULE DER ALLGEMEINEN ODER BERUFLICHEN AUS- UND FORTBILDUNG, FLUG-, KRAFTFAHR- ODER SPORTSCHULE, UNTERRICHT FUER UNTERHALTENDE TAETIGKEITEN (ORGANISATION OH.E.)	* 8.. 79	89979	82	7
SCHULE, NICHT SCHULE DER ALLGEMEINEN ODER BERUFLICHEN AUS- UND FORTBILDUNG, FLUG-, KRAFTFAHR- ODER SPORTSCHULE, UNTERRICHT FUER UNTERHALTENDE TAETIGKEITEN (UNTERNEHMEN)	751 99	75199	82	7
SCHULE, SPORT-; NICHT SCHULE DER BERUFLICHEN AUS- UND FORTBILDUNG (GEBIETSKOERPERSCHAFT)	* 9.. 87	90987	83	7
SCHULE, SPORT-; NICHT SCHULE DER BERUFLICHEN AUS- UND FORTBILDUNG (ORGANISATION OH.E.)	* 8.. 87	89987	83	7
SCHULE, SPORT-; NICHT SCHULE DER BERUFLICHEN AUS- UND FORTBILDUNG (UNTERNEHMEN)	755 87	75580	83	7
SCHULFUERSORGE	* 9.5 12	90100	97	9
SCHULGERAETE AUS HOLZ (NICHT MOEBEL), H.	261 47	26140	34	2
SCHULGLEITER (SEGELFLUGZEUGE), H.	248 10	24800	27	2
SCHULKINDERGARTEN, AUCH FUER BEHINDERTE (GEBIETSKOERPERSCHAFT)	* 9.. 75	90975	82	7
SCHULKINDERGARTEN, AUCH FUER BEHINDERTE (ORGANISATION OH.E.)	* 8.. 75	89975	82	7
SCHULKINDERGARTEN, AUCH FUER BEHINDERTE (UNTERNEHMEN)	751 51	75151	82	7
SCHULLANDHEIM, SCHULE DER ALLGEMEINEN AUSBILDUNG (GEBIETSKOERPERSCHAFT)	* 9.. 75	90975	82	7
SCHULLANDHEIM, SCHULE DER ALLGEMEINEN AUSBILDUNG (ORGANISATION OH.E.)	* 8.. 75	89975	82	7
SCHULLANDHEIM, SCHULE DER ALLGEMEINEN AUSBILDUNG (UNTERNEHMEN)	751 51	75151	82	7
SCHULLANDHEIM, SCHULE DER BERUFLICHEN AUSBILDUNG (GEBIETSKOERPERSCHAFT)	* 9.. 76	90976	82	7
SCHULLANDHEIM, SCHULE DER BERUFLICHEN AUSBILDUNG (ORGANISATION OH.E.)	* 8.. 76	89976	82	7
SCHULLANDHEIM, SCHULE DER BERUFLICHEN AUSBILDUNG (UNTERNEHMEN)	751 54	75154	82	7
SCHULMOEBEL AUS HOLZ, H.	261 31	26132	34	2
SCHULMOEBEL AUS STAHL- UND NE- METALLROEHREN UND -PROFILIEN, H.	256 74	25670	32	2
SCHULMOEBEL, EH.	433 40	43340	61	4
SCHULMOEBEL, GH.	413 60	41360	54	4
SCHULMOEBEL, V.	425 60	42500	58	4
SCHULRANZEN, H.	271 01	27100	38	2
SCHULSPARVEREIN HANNOVER E.V.	609 09	60900	73	6
SCHULSPORTPLATZ (GEBIETSKOERPERSCHAFT)	* 9.. 86	90986	83	7
SCHULSPORTPLATZ (ORGANISATION OH.E.)	* 8.. 86	89986	83	7
SCHULSPORTPLATZ (UNTERNEHMEN)	755 81	75580	83	7
SCHULTEPLEDER (ARBEITSSCHUTZARTIKEL), H.	271 04	27100	38	2
SCHULTERPOLSTER (BEKLEIDUNGSZUBEHOER), H.	276 46	27640	41	2
SCHULUNGS- UND ERHOLUNGSHEIM (GEBIETSKOERPERSCHAFT)	* 9.. 51	90951	76	7
SCHULUNGS- UND ERHOLUNGSHEIM (ORGANISATION OH.E.)	* 8.. 51	89951	76	7
SCHULUNGS- UND ERHOLUNGSHEIM (SOZIALVERSICHERUNG)	* 98. 51	98951	76	7
SCHULUNGS- UND ERHOLUNGSHEIM (UNTERNEHMEN)	711 91	71191	76	7
SCHULVERBAND	* 9.4 10	90100	97	9
SCHULZENTRUM, SCHULE DER ALLGEMEINEN AUS- UND FORTBILDUNG (GEBIETSKOERPERSCHAFT)	* 9.. 75	90975	82	7
SCHULZENTRUM, SCHULE DER ALLGEMEINEN AUS- UND FORTBILDUNG (ORGANISATION OH.E.)	* 8.. 75	89975	82	7
SCHULZENTRUM, SCHULE DER ALLGEMEINEN AUS- UND FORTBILDUNG (UNTERNEHMEN)	751 51	75151	82	7
SCHULZENTRUM, SCHULE DER BERUFLICHEN AUS- UND FORTBILDUNG (GEBIETSKOERPERSCHAFT)	* 9.. 76	90976	82	7
SCHULZENTRUM, SCHULE DER BERUFLICHEN AUS- UND FORTBILDUNG (ORGANISATION OH.E.)	* 8.. 76	89976	82	7
SCHULZENTRUM, SCHULE DER BERUFLICHEN AUS- UND FORTBILDUNG (UNTERNEHMEN)	751 54	75154	82	7
SCHUTEN (WASSERFAHRZEUGE), H.	246 11	24610	27	2
SCHUTENBETRIEB (HAFENSCHIFFFAHRT)	513 19	51319	69	5
SCHUTENVERMIETUNG, -VERLEIH	791 60	79160	91	7
SCHUTTABLADEPLATZ (GEBIETSKOERPERSCHAFT)	* 9.8 10	90410	81	7
SCHUTTABLADEPLATZ (UNTERNEHMEN)	745 10	74510	81	7
SCHUTZBAUTENBAU	300 40	30040	46	3
SCHUTZBEKLEIDUNG AUS ASBEST, H.	222 70	22270	16	2
SCHUTZBEKLEIDUNG AUS GUMMI (VULKANISIERT, GESCHWEISST ODER GEKLEBT), H.	213 50	21350	14	2
SCHUTZBEKLEIDUNG AUS KUNSTSTOFF (VULKANISIERT, GESCHWEISST ODER GEKLEBT), H.	210 00	21000	14	2

SCHUTZBEKLEIDUNG

BETRIEBS- UND AEHNLICHE BENENNUNGEN	WZ- NUMMER 1979	AZ- SIGNIERNUMMER	BZ-	BZ-
SCHUTZBEKLEIDUNG, GENAHEHT (NICHT AUS ASBEST, NICHT VULKANISIERTE, GESCHWEISSTE ODER GEKLEBTE BEKLEIDUNG AUS GUMMI ODER KUNSTSTOFF), H. (SERIENFERTIGUNG)	276 18	27618	41	2
SCHUTZBLECHE FUER FAHRRADER, H.	245 25	24520	26	2
SCHUTZBLECHE FUER KRAFTRAEDER, H.	245 21	24520	26	2
SCHUTZBRILLEN (NICHT ARBEITSSCHUTZBRILLEN), EH.	439 45	43945	65	4
SCHUTZBRILLEN (NICHT ARBEITSSCHUTZBRILLEN), GH.	414 35	41430	54	4
SCHUTZBRILLEN (NICHT ARBEITSSCHUTZBRILLEN), V.	426 35	42600	58	4
SCHUTZBRILLEN, H.	252 15	25215	31	2
SCHUTZBRILLENGLAS, H. (HUETTENERZEUGUNG)	227 45	22740	17	2
SCHUTZGEMEINSCHAFT DEUTSCHER WALD	* 814 1	81400	94	8
SCHUTZGLAS (NICHT SPEZIALSCHEIBEN FUER KRAFTFAHRZEUGE), H. (HUETTENERZEUGUNG)	227 45	22740	17	2
SCHUTZHELM AUS STAHLBLECH, H.	256 50	25650	32	2
SCHUTZHUETTE (GEBIETSKOERPERSCHAFT)	* 9.. 55	90956	76	7
SCHUTZHUETTE (ORGANISATION OH.E.)	* 8.. 55	89956	76	7
SCHUTZHUETTE (UNTERNEHMEN)	711 96	71194	76	7
SCHUTZKOPFBEDECKUNGEN, GENAHEHT (NICHT AUS ASBEST, NICHT ARBEITSSCHUTZARTIKEL AUS LEDER), H. (SERIENFERTIGUNG)	276 18	27618	41	2
SCHUTZNETZE, ANBRINGEN (STRASSENBAU)	300 75	30075	46	3
SCHUTZPOLIZEI, -POLIZEIAMT	* 9.2 11	90100	97	9
SCHUTZRELAIS, H.	250 61	25060	30	2
SCHWAEBISCHE BANK AG	601 30	60100	73	6
SCHWAEBISCHE FINANZIERUNGSGESELLSCHAFT MBH -TEILZAHLUNGSBANK-	605 00	60500	73	6
SCHWAEMME, EH.	436 65	43665	63	4
SCHWAEMME, GH.	418 80	41870	56	4
SCHWAEMME, NATUERLICHE, BEARBEITUNG, H.	261 70	26170	34	2
SCHWAEMME, V.	428 17	42800	58	4
SCHWAERZEN, H.	200 39	20039	11	2
SCHWAMMGUMMIARTIKEL, H.	213 50	21350	14	2
SCHWARTEN (SAEGEWERKABFALL), GEW.	260 10	26010	34	2
SCHWARTEN (SAEGEWERKSABFALL), GH.	407 14	40710	50	4
SCHWARTEN (SAEGEWERKSABFALL), V.	422 84	42200	58	4
SCHWARTZTORF (ROH, AUFBEREITET, VERSCHWELT), GEW.	118 50	11850	10	1
SCHWEBEBAHN (SCHIENENSCHWEBEBAHN)	512 21	51220	68	5
SCHWEBEBAHN (SEILSCHWEBEBAHN)	512 31	51230	68	5
SCHWEBEBAHNEN, (DRAHTSEIL-), H.	242 21	24220	23	2
SCHWEBEBAHNWAGEN, H.	247 41	24700	28	2
SCHWEBEKOERPERDURCHFLUSSMESSER, H.	252 51	25250	31	2
SCHWEFEL (AUS SCHWEFEL- UND MAGNETKIES), GEW.	118 15	11810	10	1
SCHWEFEL (SUBLIMIERT, GEFALLT ODER KOLLOID; AUCH WIEDERGEWONNEN), H.	200 10	20010	11	2
SCHWEFELBAD (GEBIETSKOERPERSCHAFT)	* 9.. 99	90999	85	7
SCHWEFELBAD (ORGANISATION OH.E.)	* 8.. 99	89999	85	7
SCHWEFELBAD (SOZIALVERSICHERUNG)	* 98. 99	98999	85	7
SCHWEFELBAD (UNTERNEHMEN)	771 59	77159	85	7
SCHWEFELKIES (ROH, AUFBEREITET), GEW.	118 15	11810	10	1
SCHWEFELKIES, GH.	406 11	40600	50	4
SCHWEFELKIES, V.	422 60	42200	58	4
SCHWEFELKIESABDRAENDE, AUSGELAUGTE, GEW.	200 10	20010	11	2
SCHWEFELKIESABDRAENDE, GH.	406 11	40600	50	4
SCHWEFELKIESABDRAENDE, V.	422 60	42200	58	4
SCHWEFELPRODUKTE (CHEMIKALIEN), H.	200 10	20010	11	2
SCHWEFELSAEURE, GH.	404 10	40400	50	4
SCHWEFELSAEURE, H.	200 10	20010	11	2

BETRIEBS- UND AEBNLIHE BENENNUNGEN	WZ- NUMMER 1979	AZ- SIGNIERNUMMER	BZ- NUMMER	
SCHWEFELSAEURE, V.	422 20	42200	58	4
SCHWEFELVERBINDUNGEN DER NICHTMETALLE, H.	200 10	20010	11	2
SCHWEINE, LEBENDE, GH.	401 51	40151	50	4
SCHWEINE, LEBENDE, V.	421 15	42100	58	4
SCHWEINEHALTUNG UND GEFLUEGELHALTUNG, O.A.S.	* 011 48	02100	01	0
SCHWEINEHALTUNG, -MAESTEREI, -ZUCHT	* 011 41	02100	01	0
SCHWEISSDRAHT, EH.	439 91	43991	65	4
SCHWEISSDRAHT, GH.	416 65	41660	55	4
SCHWEISSDRAHT, H.	237 40	23700	20	2
SCHWEISSDRAHT, V.	427 75	42700	58	4
SCHWEISSDRAHT, VHV.	429 75	42900	58	4
SCHWEISSELEKTPODEN, UMHUELLE, H.	237 40	23700	20	2
SCHWEISSEREI (SOWEIT NICHT ZUR PRODUKTION GEHOEREND)	239 11	23911	21	2
SCHWEISSERSCHUTZGLAS, H. (HUETTENERZEUGUNG)	227 45	22740	17	2
SCHWEISSGERAETE, ELEKTRISCHE, H.	250 37	25030	30	2
SCHWEISSMASCHINEN FUER KUNSTSTOFFE, KONTINUIERLICH ARBEITENDE, H.	242 60	24260	23	2
SCHWEISSMASCHINEN UND -GERAETE FUER DIE AUTOGENE METALLBEARBEITUNG, H.	242 92	24290	23	2
SCHWEISSTRANSFORMATOREN, -UPFORMER UND -STROMRICHTER, H.	250 37	25030	30	2
SCHWEISSWOLLE, GH.	402 14	40215	50	4
SCHWEISSWOLLE, V.	421 53	42100	58	4
SCHWELKOKS, (BRAUNKOHLN-), H.	111 00	11100	07	1
SCHWELLEN AUS BETON, H.	222 37	22230	16	2
SCHWELLEN AUS HOLZ (NICHT IMPRAEGNIERTE), H.	260 10	26010	34	2
SCHWELLEN AUS HOLZ, GH.	407 14	40710	50	4
SCHWELLEN AUS HOLZ, IMPRAEGNIERTE, H.	260 51	26051	34	2
SCHWELLEN AUS HOLZ, V.	422 84	42200	58	4
SCHWELLEN AUS STAHL, H.	230 00	23000	18	2
SCHWENKSCHAUFLE (BAUMASCHINEN), H.	242 25	24220	23	2
SCHWERARMATUREN, H.	242 91	24290	23	2
SCHWERATHLETIK-HALLE (GEBIETSKOERPERSCHAFT)	* 9.. 86	90986	83	7
SCHWERATHLETIK-HALLE (ORGANISATION OH.E.)	* 8.. 86	89986	83	7
SCHWERATHLETIK-HALLE (UNTERNEHMEN)	755 81	75580	83	7
SCHWERATHLETIKGERAETE, H.	258 60	25860	33	2
SCHWERE PRESS-, ZIEH- UND STANZTEILE (KALT UND WARM VERFORMT), H.	238 44	23840	21	2
SCHWERES WASSER, H.	200 10	20010	11	2
SCHWERHOERIGENAPPARATE, ELEKTRISCHE, H.	250 61	25060	30	2
SCHWERHOERIGENSCHULE, BERUFSSCHULE FUER BEHINDERTE (GEBIETSKOERPERSCHAFT)	* 9.. 76	90976	82	7
SCHWERHOERIGENSCHULE, BERUFSSCHULE FUER BEHINDERTE (ORGANISATION OH.E.)	* 8.. 76	89976	82	7
SCHWERHOERIGENSCHULE, BERUFSSCHULE FUER BEHINDERTE (UNTERNEHMEN)	751 54	75154	82	7
SCHWERHOERIGENSCHULE, SCHULE DER ALLGEMEINEN AUSBILDUNG FUER BEHINDERTE (GEBIETSKOERPERSCHAFT)	* 9.. 75	90975	82	7
SCHWERHOERIGENSCHULE, SCHULE DER ALLGEMEINEN AUSBILDUNG FUER BEHINDERTE (ORGANISATION OH.E.)	* 8.. 75	89975	82	7
SCHWERHOERIGENSCHULE, SCHULE DER ALLGEMEINEN AUSBILDUNG FUER BEHINDERTE (UNTERNEHMEN)	751 51	75151	82	7
SCHWERMETALLE UND -METALLEGIERUNGEN, GEW. (NE-METALLUMSCHMELZWERKE)	233 17	23300	18	2
SCHWERMETALLE UND -METALLEGIERUNGEN, GEW. (NE-SCHWERMETALLHUETTEN)	233 14	23300	18	2
SCHWERMETALLE UND -METALLEGIERUNGEN, GH.	406 71	40600	50	4
SCHWERMETALLE, -METALLEGIERUNGEN, -METALLHALBZEUG, V.	422 60	42200	58	4
SCHWERMETALLGUSS, H.	236 00	23600	19	2
SCHWERMETALLHALBZEUG (EISEN- UND STAHLHALBZEUG), GH.	406 45	40600	50	4
SCHWERMETALLHALBZEUG (NE-METALLHALBZEUG), GH.	406 75	40600	50	4
SCHWERMETALLHALBZEUG (NICHT SCHWERMETALLGUSS UND FOLIEN AUS UNEDLEN METALLEN), H.	233 50	23300	18	2
SCHWERMETALLHUETTE, (NE-)	233 14	23300	18	2

SCHWERSPAT

BETRIEBS- UND AEBNLICHE BENENNUNGEN	WZ- NUMMER 1979	AZ- SIGNIERNUMMER	BZ-	
SCHWERSPAT (ROH, AUFBEREITET), GEW.	118 11	11810	10	1
SCHWERSPAT, GH.	407 40	40740	50	4
SCHWERSPAT, V.	422 86	42200	58	4
SCHWESTER, (KRANKEN-)	771 19	77119	85	7
SCHWESTERNHAUS, ALS ALTENHEIM BETRIEBEN (GEBIETSKOERPERSCHAFT)	* 9.. 63	90963	77	7
SCHWESTERNHAUS, ALS ALTENHEIM BETRIEBEN (ORGANISATION OH.E.)	* 8.. 63	89963	77	7
SCHWESTERNHAUS, ALS ALTENHEIM BETRIEBEN (UNTERNEHMEN)	721 35	72130	77	7
SCHWESTERNHAUS, ALS ALTENPFLEGE- UND -KRANKENHEIM BETRIEBEN (GEBIETSKOERPERSCHAFT)	* 9.. 68	90968	77	7
SCHWESTERNHAUS, ALS ALTENPFLEGE- UND -KRANKENHEIM BETRIEBEN (ORGANISATION OH.E.)	* 8.. 68	89968	77	7
SCHWESTERNHAUS, ALS ALTENPFLEGE- UND -KRANKENHEIM BETRIEBEN (UNTERNEHMEN)	727 00	72700	77	7
SCHWESTERNHAUS, ALS ALTENWOHNHEIM BETRIEBEN (GEBIETSKOERPERSCHAFT)	* 9.. 62	90963	77	7
SCHWESTERNHAUS, ALS ALTENWOHNHEIM BETRIEBEN (ORGANISATION OH.E.)	* 8.. 62	89963	77	7
SCHWESTERNHAUS, ALS ALTENWOHNHEIM BETRIEBEN (UNTERNEHMEN)	721 31	72130	77	7
SCHWESTERNHAUS, ALS BERUFSTAETIGENWOHNHEIM BETRIEBEN (GEBIETSKOERPERSCHAFT)	* 9.. 61	90961	77	7
SCHWESTERNHAUS, ALS BERUFSTAETIGENWOHNHEIM BETRIEBEN (ORGANISATION OH.E.)	* 8.. 61	89961	77	7
SCHWESTERNHAUS, ALS BERUFSTAETIGENWOHNHEIM BETRIEBEN (UNTERNEHMEN)	721 10	72110	77	7
SCHWESTERNHEIM, ALS ALTENHEIM BETRIEBEN (GEBIETSKOERPERSCHAFT)	* 9.. 63	90963	77	7
SCHWESTERNHEIM, ALS ALTENHEIM BETRIEBEN (ORGANISATION OH.E.)	* 8.. 63	89963	77	7
SCHWESTERNHEIM, ALS ALTENHEIM BETRIEBEN (UNTERNEHMEN)	721 35	72130	77	7
SCHWESTERNHEIM, ALS ALTENPFLEGE- UND -KRANKENHEIM BETRIEBEN (GEBIETSKOERPERSCHAFT)	* 9.. 68	90968	77	7
SCHWESTERNHEIM, ALS ALTENPFLEGE- UND -KRANKENHEIM BETRIEBEN (ORGANISATION OH.E.)	* 8.. 68	89968	77	7
SCHWESTERNHEIM, ALS ALTENPFLEGE- UND -KRANKENHEIM BETRIEBEN (UNTERNEHMEN)	727 00	72700	77	7
SCHWESTERNHEIM, ALS ALTENWOHNHEIM BETRIEBEN (GEBIETSKOERPERSCHAFT)	* 9.. 62	90963	77	7
SCHWESTERNHEIM, ALS ALTENWOHNHEIM BETRIEBEN (ORGANISATION OH.E.)	* 8.. 62	89963	77	7
SCHWESTERNHEIM, ALS ALTENWOHNHEIM BETRIEBEN (UNTERNEHMEN)	721 31	72130	77	7
SCHWESTERNHEIM, ALS BERUFSTAETIGENWOHNHEIM BETRIEBEN (GEBIETSKOERPERSCHAFT)	* 9.. 61	90961	77	7
SCHWESTERNHEIM, ALS BERUFSTAETIGENWOHNHEIM BETRIEBEN (ORGANISATION OH.E.)	* 8.. 61	89961	77	7
SCHWESTERNHEIM, ALS BERUFSTAETIGENWOHNHEIM BETRIEBEN (UNTERNEHMEN)	721 10	72110	77	7
SCHWESTERNHEIM, ALS TAGESHEIM BETRIEBEN (GEBIETSKOERPERSCHAFT)	* 9.. 69	90969	77	7
SCHWESTERNHEIM, ALS TAGESHEIM BETRIEBEN (ORGANISATION OH.E.)	* 8.. 69	89969	77	7
SCHWESTERNHEIM, ALS TAGESHEIM BETRIEBEN (UNTERNEHMEN)	728 00	72800	77	7
SCHWESTERNMUTTERHAUS, ALS ALTENHEIM BETRIEBEN (ORGANISATION OH.E.)	* 8.. 63	89963	77	7
SCHWESTERNMUTTERHAUS, ALS ALTENPFLEGE- UND -KRANKENHEIM BETRIEBEN (ORGANISATION OH.E.)	* 8.. 68	89968	77	7
SCHWESTERNMUTTERHAUS, ALS ALTENWOHNHEIM BETRIEBEN (ORGANISATION OH.E.)	* 8.. 62	89963	77	7
SCHWESTERNMUTTERHAUS, ALS BERUFSTAETIGENWOHNHEIM BETRIEBEN (ORGANISATION OH.E.)	* 8.. 61	89961	77	7
SCHWESTERNSCHUELERINNENWOHNHEIM, NICHT HEIM EINER SCHULE (GEBIETSKOERPERSCHAFT)	* 9.. 61	90961	77	7
SCHWESTERNSCHUELERINNENWOHNHEIM, NICHT HEIM EINER SCHULE (ORGANISATION OH.E.)	* 8.. 61	89961	77	7
SCHWESTERNSCHUELERINNENWOHNHEIM, NICHT HEIM EINER SCHULE (UNTERNEHMEN)	721 10	72110	77	7
SCHWESTERNWOHNHEIM, ALS ALTENHEIM BETRIEBEN (GEBIETSKOERPERSCHAFT)	* 9.. 63	90963	77	7
SCHWESTERNWOHNHEIM, ALS ALTENHEIM BETRIEBEN (ORGANISATION OH.E.)	* 8.. 63	89963	77	7
SCHWESTERNWOHNHEIM, ALS ALTENHEIM BETRIEBEN (UNTERNEHMEN)	721 35	72130	77	7
SCHWESTERNWOHNHEIM, ALS ALTENPFLEGE- UND -KRANKENHEIM BETRIEBEN (GEBIETSKOERPERSCHAFT)	* 9.. 68	90968	77	7
SCHWESTERNWOHNHEIM, ALS ALTENPFLEGE- UND -KRANKENHEIM BETRIEBEN (ORGANISATION OH.E.)	* 8.. 68	89968	77	7
SCHWESTERNWOHNHEIM, ALS ALTENPFLEGE- UND -KRANKENHEIM BETRIEBEN (UNTERNEHMEN)	727 00	72700	77	7
SCHWESTERNWOHNHEIM, ALS ALTENWOHNHEIM BETRIEBEN (GEBIETSKOERPERSCHAFT)	* 9.. 62	90963	77	7
SCHWESTERNWOHNHEIM, ALS ALTENWOHNHEIM BETRIEBEN (ORGANISATION OH.E.)	* 8.. 62	89963	77	7
SCHWESTERNWOHNHEIM, ALS ALTENWOHNHEIM BETRIEBEN (UNTERNEHMEN)	721 31	72130	77	7
SCHWESTERNWOHNHEIM, ALS BERUFSTAETIGENWOHNHEIM BETRIEBEN (GEBIETSKOERPERSCHAFT)	* 9.. 61	90961	77	7
SCHWESTERNWOHNHEIM, ALS BERUFSTAETIGENWOHNHEIM BETRIEBEN (ORGANISATION OH.E.)	* 8.. 61	89961	77	7
SCHWESTERNWOHNHEIM, ALS BERUFSTAETIGENWOHNHEIM BETRIEBEN (UNTERNEHMEN)	721 10	72110	77	7
SCHWIMMBAD (GEBIETSKOERPERSCHAFT)	* 9.. 86	90986	83	7

BETRIEBS- UND AEBNLIICHE BENENNUNGEN	WZ- NUMMER 1979	AZ- SIGNIERNUMMER	BZ- SIGNIERNUMMER	
SCHWIMMBAD (ORGANISATION OH.E.)	* 8.. 86	89986	83	7
SCHWIMMBAD (UNTERNEHMEN)	755 81	75580	83	7
SCHWIMMBAEDER, INSTALLATION FUER	310 30	31030	49	3
SCHWIMMBAGGER, GH.	416 19	41619	55	4
SCHWIMMBAGGER, H.	246 11	24610	27	2
SCHWIMMBAGGER, V.	427 10	42700	58	4
SCHWIMMBECKEN AUS KUNSTSTOFF, H.	210 00	21000	14	2
SCHWIMMBECKEN, EH.	433 80	43380	61	4
SCHWIMMBECKEN, GH.	407 81	40780	50	4
SCHWIMMBECKEN, V.	422 89	42200	58	4
SCHWIMMDOCKS, H.	246 11	24610	27	2
SCHWIMMGUERTEL AUS KORK, H.	261 61	26160	34	2
SCHWIMMKOERPER (AUCH FUER SCHWIMMKRANE UND SCHWIMMENDE KOHLEN- UND GETREIDEHEBER), H.	246 11	24610	27	2
SCHWIMMKRANE, GH.	416 19	41619	55	4
SCHWIMMKRANE, H.	246 11	24610	27	2
SCHWIMMKRANE, V.	427 10	42700	58	4
SCHWIMMLEHRER, SELBSTAENDIG	755 87	75580	83	7
SCHWIMMSCHULE (GEBIETSKOERPERSCHAFT)	* 9.. 87	90987	83	7
SCHWIMMSCHULE (ORGANISATION OH.E.)	* 8.. 87	89987	83	7
SCHWIMMSCHULE (UNTERNEHMEN)	755 87	75580	83	7
SCHWIMMSPORTGERAETE (NICHT BAELLE AUS GUMMI ODER KUNSTSTOFF), H.	258 60	25860	33	2
SCHWIMMVERBAND, -VEREIN	* 814 1	81400	94	8
SCHWIMMWESTEN (NICHT AUS GUMMI ODER KUNSTSTOFF), H.	271 01	27100	38	2
SCHWINGFOERDERER, H.	242 21	24220	23	2
SCHWINGTORE AUS HOLZ, H.	261 14	26110	34	2
SCHWINGTORE AUS STAHL- UND LEICHTMETALLPROFILIEN (NICHT AUS GEFALZTEN STAHLBLECHPROFILIEN), H.	240 30	24000	22	2
SCHWINGUNGSMESSGERAETE, FEINMECHANISCHE (NICHT SCHWINGUNGSPRUEFMASCHINEN FUER METALLPRUEFUNG), H.	252 55	25250	31	2
SCHWINGUNGSMESSGERAETE, FEINMECHANISCHE, EH.	439 45	43945	65	4
SCHWINGUNGSMESSGERAETE, FEINMECHANISCHE, GH.	414 35	41430	54	4
SCHWINGUNGSMESSGERAETE, FEINMECHANISCHE, V.	426 35	42600	58	4
SCHWINGUNGSPRUEFMASCHINEN FUER METALLPRUEFUNG, H.	242 92	24290	23	2
SCHWINGUNGSZAHLMESSGERAETE, ELEKTRISCHE, H.	250 61	25060	30	2
SECUNDA JUS, H.	291 60	29160	44	2
SECURITY PACIFIC NATIONAL BANK, ZWEIGNIEDERLASSUNG FRANKFURT AM MAIN	601 50	60100	73	6
SEEFAMT	* 9.3 23	90100	97	9
SEERAEDERDIENST (KUESTENSCHIFFFAHRT)	514 15	51410	70	5
SEEFAEHRE (KUESTENSCHIFFFAHRT)	514 15	51410	70	5
SEEFAEHRE (SEESCHIFFFAHRT; NICHT EISENBahnFAEHRE)	514 11	51410	70	5
SEEFAHRERALTENHEIM (GEBIETSKOERPERSCHAFT)	* 9.. 63	90963	77	7
SEEFAHRERALTENHEIM (ORGANISATION OH.E.)	* 8.. 63	89963	77	7
SEEFAHRERALTENHEIM (UNTERNEHMEN)	721 35	72130	77	7
SEEFAHRERALTENPFLEGE- UND -KRANKENHEIM (GEBIETSKOERPERSCHAFT)	* 9.. 68	90968	77	7
SEEFAHRERALTENPFLEGE- UND -KRANKENHEIM (ORGANISATION OH.E.)	* 8.. 68	89968	77	7
SEEFAHRERALTENPFLEGE- UND -KRANKENHEIM (UNTERNEHMEN)	727 00	72700	77	7
SEEFAHRERALTENWOHNHEIM (GEBIETSKOERPERSCHAFT)	* 9.. 62	90963	77	7
SEEFAHRERALTENWOHNHEIM (ORGANISATION OH.E.)	* 8.. 62	89963	77	7
SEEFAHRERALTENWOHNHEIM (UNTERNEHMEN)	721 31	72130	77	7
SEEFISCHMARKT (FISCHVERSTEIGERUNG)	739 30	73930	80	7
SEEGRAS, GH.	402 19	40218	50	4
SEEGRAS, V.	421 53	42100	58	4
SEEHAFEN (NICHT HAFENSCHIFFFAHRT)	514 91	51491	70	5

SEEHAFENBETRIEB

BETRIEBS- UND AEHNLICHE BENENNUNGEN	WZ- NUMMER 1979	AZ- SIGNIERNUMMER	BZ-	
SEEHAFENBETRIEB (NICHT HAFENSCHIFFFAHRT)	514 91	51491	70	5
SEEHAFENSPEDITION (NICHT GUTERBEFORDERUNG)	551 10	55110	72	5
SEEHAFENUMSCHLAGBETRIEB	514 91	51491	70	5
SEEKARTEN (DRUCKEREIERZEUGNIS), H.	268 15	26810	37	2
SEEKARTEN, EH.	435 11	43510	62	4
SEEKARTEN, GH.	419 17	41917	57	4
SEEKARTEN, V.	428 54	42800	58	4
SEEKARTENVERLAG	760 99	76080	84	7
SEEKASSE (NICHT SEEKRAKENKASSE)	* 981 11	98100	98	9
SEEKRAKENKASSE	* 982 11	98200	98	9
SEELOTSBETRIEB	514 95	51495	70	5
SEELSORGESTELLE	* 811 10	81100	94	8
SEEMANNSAMT	* 9.7 27	90100	97	9
SEEMANNSHEIM, ALS BERUFSTAETIGENWOHNHEIM BETRIEBEN (GEBIETSKOERPERSCHAFT)	* 9.. 61	90961	77	7
SEEMANNSHEIM, ALS BERUFSTAETIGENWOHNHEIM BETRIEBEN (ORGANISATION OH.E.)	* 8.. 61	89961	77	7
SEEMANNSHEIM, ALS BERUFSTAETIGENWOHNHEIM BETRIEBEN (UNTERNEHMEN)	721 10	72110	77	7
SEEMANNSHEIM, ALS TAGESHEIM BETRIEBEN (GEBIETSKOERPERSCHAFT)	* 9.. 69	90969	77	7
SEEMANNSHEIM, ALS TAGESHEIM BETRIEBEN (ORGANISATION OH.E.)	* 8.. 69	89969	77	7
SEEMANNSHEIM, ALS TAGESHEIM BETRIEBEN (UNTERNEHMEN)	728 00	72800	77	7
SEEFISCHEREI	* 074 10	02100	05	0
SEENOTKREUZER, H.	246 11	24610	27	2
SEESCHIFFFAHRT, -SCHLEPPSCHIFFFAHRT	514 11	51410	70	5
SEESTERNE FUER FUTTERZWECKE, GETROCKNETE, H.	297 01	29700	44	2
SEETRANSPORTVERSICHERUNG	614 04	61400	74	6
SEEWETTERDIENST	* 9.7 29	90100	97	9
SEEZEICHEN AUS STAHLBLECH, H.	256 50	25650	32	2
SEEZEICHENVERSUCHSFELD (GEBIETSKOERPERSCHAFT)	* 9.. 74	90974	82	7
SEGEL, H.	276 95	27695	41	2
SEGELBOOTE, H.	246 50	24650	27	2
SEGELFLUGGELAENDE (GEBIETSKOERPERSCHAFT)	* 9.. 86	90986	83	7
SEGELFLUGGELAENDE (ORGANISATION OH.E.)	* 8.. 86	89986	83	7
SEGELFLUGGELAENDE (UNTERNEHMEN)	755 81	75580	83	7
SEGELFLUGSCHULE (GEBIETSKOERPERSCHAFT)	* 9.. 87	90987	83	7
SEGELFLUGSCHULE (ORGANISATION OH.E.)	* 8.. 87	89987	83	7
SEGELFLUGSCHULE (UNTERNEHMEN)	755 87	75580	83	7
SEGELFLUGZEUGE, H.	248 10	24800	27	2
SEGELJACHTEN, H.	246 50	24650	27	2
SEGELKLUB	* 814 1	81400	94	8
SEGELMACHER	276 95	27695	41	2
SEGELTUCHWAREN (NICHT ZELTE, PLANEN, SEGEL), EH.	432 85	43285	60	4
SEGELTUCHWAREN (NICHT ZELTE, PLANEN, SEGEL), GH.	412 91	41291	53	4
SEGELTUCHWAREN (NICHT ZELTE, PLANEN, SEGEL), H.	271 01	27100	38	2
SEGELTUCHWAREN (NICHT ZELTE, PLANEN, SEGEL), V.	424 71	42400	58	4
SEGMENTSAEGEN, H.	256 01	25600	32	2
SENBEHINDERTE, BERUFSSCHULE FUER BEHINDERTE (GEBIETSKOERPERSCHAFT)	* 9.. 76	90976	82	7
SENBEHINDERTE, BERUFSSCHULE FUER BEHINDERTE (ORGANISATION OH.E.)	* 8.. 76	89976	82	7
SENBEHINDERTE, BERUFSSCHULE FUER BEHINDERTE (UNTERNEHMEN)	751 54	75154	82	7
SENBEHINDERTE, SCHULE DER ALLGEMEINEN AUSBILDUNG FUER BEHINDERTE (GEBIETSKOERPERSCHAFT)	* 9.. 75	90975	82	7
SENBEHINDERTE, SCHULE DER ALLGEMEINEN AUSBILDUNG FUER BEHINDERTE (ORGANISATION OH.E.)	* 8.. 75	89975	82	7
SENBEHINDERTE, SCHULE DER ALLGEMEINEN AUSBILDUNG FUER BEHINDERTE (UNTERNEHMEN)	751 51	75151	82	7
SEIDE, GH.	402 19	40218	50	4

BETRIEBS- UND AEHNLICHE BENENNUNGEN	WZ- NUMMER 1979	AZ- SIGNIERNUMMER	BZ-	BZ-
SEIDE, V.	421 53	42100	58	4
SEIDENSARN (AUCH GEZWIRNT), GH.	402 11	40218	50	4
SEIDENGARN (AUCH GEZWIRNT), H.	275 13	27510	40	2
SEIDENGARN (AUCH GEZWIRNT), V.	421 51	42100	58	4
SEIDENGeweBE, EH.	432 20	43220	60	4
SEIDENGeweBE, GH.	412 20	41220	53	4
SEIDENGeweBE, H.	275 33	27530	40	2
SEIDENGeweBE, V.	424 20	42400	58	4
SEIDENPAPIER FUER VERPACKUNGSZWECKE, EH.	435 11	43510	62	4
SEIDENPAPIER FUER VERPACKUNGSZWECKE, GH.	419 13	41914	57	4
SEIDENPAPIER FUER VERPACKUNGSZWECKE, V.	428 60	42800	58	4
SEIDENPAPIER, H.	264 65	26400	36	2
SEIDENRAUPENKOKONS, ERZG.	* 034 70	03400	03	0
SEIDENRAUPENZUCHT	* 034 70	03400	03	0
SEIDENSPINNEREI	275 13	27510	40	2
SEIDENWEBEREI	275 33	27530	40	2
SEIFEN (NICHT MEDIZINAL- UND KINDERSEIFEN), EH.	436 65	43665	63	4
SEIFEN (NICHT SEIFEN FUER GEMEINLICHE ZWECKE, HAUSHALTSKERN- UND MEDIZINALSEIFEN), GH.	418 60	41870	56	4
SEIFEN (NICHT SEIFEN FUER GEMEINLICHE ZWECKE, MEDIZINALSEIFEN), V.	428 17	42800	58	4
SEIFEN FUER GEMEINLICHE ZWECKE (INDUSTRIESEIFEN), GH.	416 61	41660	55	4
SEIFEN FUER GEMEINLICHE ZWECKE (INDUSTRIESEIFEN), V.	427 73	42700	58	4
SEIFEN, H.	200 33	20033	11	2
SEIFENFLOCKEN, -PULVER, -SPAENE UND -NADELN, EH.	436 65	43665	63	4
SEIFENFLOCKEN, -PULVER, -SPAENE UND -NADELN, GH.	418 80	41870	56	4
SEIFENFLOCKEN, -PULVER, -SPAENE UND -NADELN, H.	200 33	20033	11	2
SEIFENFLOCKEN, -PULVER, -SPAENE UND -NADELN, V.	428 17	42800	58	4
SEIFENHERSTELLUNGSMASCHINEN, GH.	416 49	41649	55	4
SEIFENHERSTELLUNGSMASCHINEN, H.	242 40	24240	23	2
SEIFENHERSTELLUNGSMASCHINEN, V.	427 47	42700	58	4
SEIFENROHSTOFFE, H.	200 33	20033	11	2
SEILPAHN	512 31	51230	68	5
SEILE AUS DRAHT, H.	237 40	23700	20	2
SEILE AUS GUMMI, H.	213 50	21350	14	2
SEILE AUS HOLZWOLLE, H.	261 41	26140	34	2
SEILE AUS KUNSTSTOFF, H.	210 00	21000	14	2
SEILE AUS STROH, H.	261 67	26160	34	2
SEILE AUS TEXTILEM MATERIAL, H.	275 91	27590	40	2
SEILE, EH.	439 91	43991	65	4
SEILE, GH.	416 63	41660	55	4
SEILE, V.	427 75	42700	58	4
SEILEREI (H. VON SEILERWAREN)	275 91	27590	40	2
SEILEREIMASCHINEN, GH.	416 46	41646	55	4
SEILEREIMASCHINEN, H.	242 60	24260	23	2
SEILEREIMASCHINEN, V.	427 47	42700	58	4
SEILERWAREN (TECHNISCHE UND FUER VERPACKUNGSZWECKE), EH.	439 91	43991	65	4
SEILERWAREN (TECHNISCHE UND FUER VERPACKUNGSZWECKE), GH.	416 63	41660	55	4
SEILERWAREN, H.	275 91	27590	40	2
SEILERWAREN, TECHNISCHE, V.	427 75	42700	58	4
SEILFAEHRE	513 19	51319	69	5
SEILFOERDERER, H.	242 21	24220	23	2
SEILGARN AUS WEICHHANF, H.	275 91	27590	40	2

BETRIEBS- UND AENNLICHE BENENNUNGEN	WZ- NUMMER 1979	AZ- SIGNIERNUMMER	BZ-	BZ-
SEILSCHWEBEBAHN	512 31	51230	68	5
SEILTAENZER, SELBSTAENDIG	755 48	75548	83	7
SEILTROMMELN AUS HOLZ, H.	261 21	26120	34	2
SEILTROMMELN AUS NE-METALLBLECH, H.	256 66	25666	32	2
SEILTROMMELN AUS STAHLBLECH, H.	256 50	25650	32	2
SEILWINDEN (NICHT BAUWINDEN), H.	242 21	24220	23	2
SEITENFALTENBEUTEL AUS PAPIER, AUCH BEDRUCKTE, H.	265 25	26530	36	2
SEITENWAGEN FUER KRAFTRAEDER, H.	245 21	24520	26	2
SEKT, EH.	431 61	43161	59	4
SEKT, GH.	411 81	41180	52	4
SEKT, V.	423 61	42300	58	4
SEKTKELLEREI (H. VON FRUCHTSCHAUMWEIN)	294 55	29450	43	2
SEKTKELLEREI (H. VON TRAUBENSCHAUMWEIN)	294 51	29450	43	2
SEKUNDAKRAFTPAPIER, H.	264 65	26400	36	2
SELBSTAENDIGE EVANGELISCH-LUTHERISCHE KIRCHE	* 811 10	81100	94	8
SELBSTAENDIGE TAEITIGKEIT IM GESUNDHEITSWESEN (NICHT ARZT-, ZAHNARZT- ODER HEILPRAKTIKERPRAXIS)	771 19	77119	85	7
SELBSTAENDIGER ARTIST	755 48	75548	83	7
SELBSTAENDIGER BILDENDER KUNSTLER	755 44	75545	83	7
SELBSTAENDIGER BUEHNEN-, FILM- UND RUNDFUNKKUNSTLER	755 46	75545	83	7
SELBSTAENDIGER JOURNALIST	789 45	78945	90	7
SELBSTAENDIGER KOMPONIST UND MUSIKBEARBEITER	755 45	75545	83	7
SELBSTAENDIGER LEHRER (NICHT FUER MUSIK- U.A. KUNSTUNTERRICHT, SPORT, UNTERHALTENDE TAEITIGKEITEN)	751 95	75196	82	7
SELBSTAENDIGER LEHRER FUER MUSIK- U.A. KUNSTUNTERRICHT	751 91	75196	82	7
SELBSTAENDIGER LEHRER FUER UNTERHALTENDE TAEITIGKEITEN, Z.B. BRIDGE, TANZ	755 98	75598	83	7
SELBSTAENDIGER SCHRIFTSTELLER	755 47	75547	83	7
SELBSTAENDIGER SPORTLEHRER (NICHT PRIVATDOZENT)	755 87	75580	83	7
SELBSTAENDIGER SPORTLER	755 84	75580	83	7
SELBSTAENDIGER WISSENSCHAFTLER (NICHT LEHRER)	751 40	75140	82	7
SELBSTAUFZUGUHREN, H.	254 00	25400	31	2
SELBSTAUSLOESER (FOTOBEDARF), H.	252 20	25220	31	2
SELBSTBEDIENUNGS-WARENHAUS (EH. MIT WAREN VERSCHIEDENER ART, HAUPTRICHTUNG NAHRUNGSMITTEL)	439 83	43983	59	4
SELBSTFAHRER-AUTOVERMIETUNG, -VERLEIH	791 50	79150	91	7
SELBSTKLEBEBAENDER (NICHT GUMMIERTES PAPIER), H.	200 39	20039	11	2
SELBSTKLEBEBAENDER, EH.	435 11	43510	62	4
SELBSTKLEBEBAENDER, GH.	419 17	41917	57	4
SELBSTKLEBEBAENDER, V.	428 54	42800	58	4
SELBSTKONTROLLE DER FILMWIRTSCHAFT	* 834 10	83400	95	8
SELCHEREI (FLEISCHEREI; NICHT PFERDEFLEISCHEREI)	291 44	29145	42	2
SELEN, GEW.	233 17	23300	18	2
SEMMELBROESEL, EH. (NICHT BAECKEREI)	431 47	43147	59	4
SEMMELBROESEL, GH.	411 79	41179	52	4
SEMMELBROESEL, H. (BAECKEREI)	284 51	28451	44	2
SEMMELBROESEL, H. (BROT- UND BACKWARENINDUSTRIE)	284 10	28410	44	2
SEMMELBROESEL, V.	423 37	42300	58	4
SENAT (VOLKSVERTRETUNG)	* 9.0 13	90100	97	9
SENATSKANZLEI	* 9.0 15	90100	97	9
SENATSVERWALTUNG (MINISTERIUM DER STADTSTAATEN)	* 9.0 15	90100	97	9
SENCKENBERGISCHE NATURFORSCHENDE GESELLSCHAFT	* 813 1	81300	94	8
SENDER FUER RUNDFUNK UND FERNSEHEN, H.	250 61	25060	30	2
SENDESTATION (RUNDFUNK, FERNSEHEN)	755 50	75550	83	7
SENF, EH.	431 49	43149	59	4

BETRIEBS- UND AENHLICHE BENENNUNGEN	WZ- NUMMER 1979	AZ- SIGNIERNUMMER	
SENF, GH.	411 79	41179	52 4
SENF, H.	296 40	29640	44 2
SENF, V.	423 37	42300	58 4
SENFHERSTELLUNGSMASCHINEN UND -EINRICHTUNGEN, H.	242 40	24240	23 2
SENFMEHL, H.	296 40	29640	44 2
SENGEREI, TEXTILVEREDLUNG	275 70	27570	40 2
SENIORENHEIM, ALTENHEIM (GEBIETSKOERPERSCHAFT)	* 9.. 63	90963	77 7
SENIORENHEIM, ALTENHEIM (ORGANISATION OH.E.)	* 8.. 63	89963	77 7
SENIORENHEIM, ALTENHEIM (UNTERNEHMEN)	721 35	72130	77 7
SENIORENWOHNHAUS, ALTENWOHNHEIM (GEBIETSKOERPERSCHAFT)	* 9.. 62	90963	77 7
SENIORENWOHNHAUS, ALTENWOHNHEIM (ORGANISATION OH.E.)	* 8.. 62	89963	77 7
SENIORENWOHNHAUS, ALTENWOHNHEIM (UNTERNEHMEN)	721 31	72130	77 7
SENKER (MASCHINEN- UND PRAEZISIONSWERKZEUGE FUER DIE METALL- UND WERKSTOFFBEARBEITUNG), H.	242 10	24210	23 2
SENKGRUBENREINIGUNG; FAEKALIENABFUHR (GEBIETSKOERPERSCHAFT)	* 9.8 20	90420	81 7
SENKGRUBENREINIGUNG, FAEKALIENABFUHR (UNTERNEHMEN)	745 20	74520	81 7
SENKKAESTEN (SCHWIMMKOERPER), H.	246 11	24610	27 2
SENNEREI (MILCHVIEHHALTUNG)	* 011 21	02100	01 0
SENSEN, EH.	433 15	43315	61 4
SENSEN, GH.	413 18	41317	54 4
SENSEN, H.	256 05	25600	32 2
SENSEN, V.	425 11	42500	58 4
SEPARATIONSEISEN UND -KOKS, H.	222 90	22290	16 2
SERA, GH.	418 10	41810	56 4
SERA, H.	200 31	20031	11 2
SERA, V.	428 11	42800	58 4
SERIENBILDER (DRUCKEREIERZEUGNIS), H.	268 15	26810	37 2
SERIENFERTIGUNG VON ARBEITS-, BERUFS- UND SPEZIALSCHUTZBEKLEIDUNG (AUCH KOPFBEDeckUNGEN)	276 18	27618	41 2
SERIENFERTIGUNG VON DAMEN- UND KINDEROBERBEKLEIDUNG, AUCH IN SPORTLICHER ZUSCHNITT, AUS GEWEBTEN STOFFEN EINSCHLIESSLICH WEBPELZEN ODER AUS FREMDBEZOGENEN GEWIRKTEN ODER GESTRICKTEN STOFFEN (NICHT ARBEITS-, SPORT-, LEDER- UND REGENSCHUTZBEKLEIDUNG, UNIFORMEN, PELZBEKLEIDUNG)	276 14	27614	41 2
SERIENFERTIGUNG VON GEMAENTER ARBEITS-, SPORT-, LEDER- UND REGENSCHUTZBEKLEIDUNG, UNIFORMEN	276 18	27618	41 2
SERIENFERTIGUNG VON HERREN-, DAMEN- UND KINDERWAESCHE AUS GEWEBTEN ODER FREMDBEZOGENEN GEWIRKTEN ODER GESTRICKTEN STOFFEN	276 21	27623	41 2
SERIENFERTIGUNG VON HERREN- OBERBEKLEIDUNG, AB GROESSE 38, AUCH IN SPORTLICHER ZUSCHNITT, AUS GEWEBTEN STOFFEN EINSCHLIESSLICH WEBPELZEN ODER AUS FREMDBEZOGENEN GEWIRKTEN ODER GESTRICKTEN STOFFEN (NICHT ARBEITS-, SPORT-, LEDER- UND REGENSCHUTZBEKLEIDUNG, UNIFORMEN, PELZBEKLEIDUNG)	276 11	27611	41 2
SERIENFERTIGUNG VON KOPFBEDeckUNGEN AUS FILZ, STOFF ODER STROH (NICHT H. VON HUTHALBFABRIKATEN AUS FILZ, NICHT GEWIRKTE ODER GESTRICKTE, NICHT ARBEITS-, BERUFS- UND SPEZIALSCHUTZKOPFBEDeckUNGEN)	276 43	27640	41 2
SERIENFERTIGUNG VON MIEDERWAREN (NICHT H. VON MEDIZINISCHEN LEIBBINDEN)	276 27	27629	41 2
SERVICE-RECHENZENTRUM (DATENVERARBEITUNG)	789 20	78920	86 7
SERVIERWAGEN AUS HOLZ, H.	261 31	26132	34 2
SERVIETTEN AUS PAPIER, EH.	435 11	43510	62 4
SERVIETTEN AUS PAPIER, GH.	419 17	41917	57 4
SERVIETTEN AUS PAPIER, H.	265 90	26590	36 2
SERVIETTEN AUS PAPIER, V.	428 54	42800	58 4
SERVIETTEN AUS TEXTILEM MATERIAL, EH.	432 77	43277	60 4
SERVIETTEN AUS TEXTILEM MATERIAL, GH.	412 77	41270	53 4
SERVIETTEN AUS TEXTILEM MATERIAL, H.	276 81	27680	41 2
SERVIETTEN AUS TEXTILEM MATERIAL, V.	424 65	42400	58 4
SESSEL, GEPOLSTERTE, H. (NICHT MOEBELPOLSTEREI)	261 35	26136	34 2
SESSELAUFLAGEN, EH.	432 71	43275	60 4
SESSELAUFLAGEN, GH.	412 71	41270	53 4
SESSELAUFLAGEN, V.	424 61	42400	58 4
SESSELBAHN	512 31	51230	68 5

BETRIEBS- UND AEBNLCHE BENENNUNGEN	WZ- NUMMER 1979	AZ- SIGNIERNUMMER	BZ-	
SESSELLIFT	512 31	51230	68	5
SETZEREI (NICHT DRUCKEREI)	268 40	26840	37	2
SETZMASCHINEN FUER DRUCKEREI, H.	242 72	24290	23	2
SHORTS, GENAEBTE, AUS GEBEBTEN ODER FREMBBEZOGENEN GEWIRKTEN ODER GESTRIKKTEN STOFFEN, H. (SERIENFERTIGUNG)	276 18	27618	41	2
SHORTS, GEWIRKTE ODER GESTRIKTE, AUS SELBSTERZEUGTEN STOFFEN, H.	275 65	27560	40	2
SHREDDERANLAGE (GH. MIT EISEN- UND STAHLSCROTT)	408 31	40830	51	4
SICHELN, EH.	433 15	43315	61	4
SICHELN, GH.	413 18	41317	54	4
SICHELN, H.	256 05	25600	32	2
SICHELN, V.	425 11	42500	58	4
SICHERHEITSDIENST (GRUNDSTUECKS-, GEBAEUDE- UND SCHIFFSBEWACHUNG)	789 61	78960	90	7
SICHERHEITSEINRICHTUNGEN FUER DEN VERKEHR AUS NE-METALLBLECH, H.	256 66	25666	32	2
SICHERHEITSEINRICHTUNGEN FUER DEN VERKEHR AUS STAHLBLECH, H.	256 50	25650	32	2
SICHERHEITSGERAETE FUER DEN BERGBAU (FUELLORTEINRICHTUNGEN), H.	242 21	24220	23	2
SICHERHEITSGERAETE ZUR VERWENDUNG IN DER LUFT- UND RAUMFAHRT (NICHT NAVIGATIONS- UND UEBERWACHUNGSGERAETE), H.	248 50	24800	27	2
SICHERHEITSGERAETE, ELEKTRISCHE, H.	250 37	25030	30	2
SICHERHEITSGLAS, GH.	407 60	40760	50	4
SICHERHEITSGLAS, H.	227 72	22770	17	2
SICHERHEITSGLAS, V.	422 66	42200	58	4
SICHERHEITSGURTE (KRAFTWAGENZUBEHOER), H.	244 40	24440	25	2
SICHERHEITSGURTE AUS LEDER (ARBEITSSCHUTZARTIKEL), H.	271 04	27100	38	2
SICHERHEITSKASSETTEN AUS STAHLBLECH, H.	256 71	25670	32	2
SICHERHEITSNADELN, H.	256 91	25690	32	2
SICHERHEITSPOLIZEI	* 9.2 11	90100	97	9
SICHERHEITSSCHLOESSER, EH.	433 13	43313	61	4
SICHERHEITSSCHLOESSER, GH.	413 14	41317	54	4
SICHERHEITSSCHLOESSER, H.	256 10	25610	32	2
SICHERHEITSSCHLOESSER, V.	425 11	42500	58	4
SICHERUNGEN FUER DIE ELEKTRIZITAETSVERTEILUNG (NICHT FUER DIE FERNMELDE- UND HOCHFREQUENZTECHNIK), H.	250 34	25030	30	2
SICHERUNGEN FUER DIE FERNMELDE- UND HOCHFREQUENZTECHNIK, H.	250 65	25060	30	2
SICHERUNGSANSTALT, -VERWAHRANSTALT	* 9.3 40	90100	97	9
SICHTKARTEIEN AUS PAPIER UND PAPPE, H.	265 40	26540	36	2
SICKENRINGE AUS STAHL, H.	238 44	23840	21	2
SIEBANLAGEN (NICHT FUER BAUSTOFF-, KERAMIK- UND GLASINDUSTRIE), H.	242 25	24220	23	2
SIEBDRUCKERZEUGNISSE, H.	268 15	26810	37	2
SIEBDRUCKMASCHINEN, H.	242 72	24290	23	2
SIEBE (ARMATUREN), H.	242 91	24290	23	2
SIEBMASCHINEN (NICHT FUER BAUSTOFF-, KERAMIK- UND GLASINDUSTRIE), H.	242 25	24220	23	2
SIEDESALZ, H.	115 75	11500	10	1
SIEDLUNGSAMT	* 9.7 19	90100	97	9
SIEDLUNGSGESELLSCHAFT (VERKAUF VON EIGENEN WOHNUNGEN)	794 15	79410	92	7
SIEDLUNGSGESELLSCHAFT (VERMIETUNG VON EIGENEN WOHNUNGEN)	794 11	79410	92	7
SIEGEL, H.	257 30	25720	33	2
SIEGELMARKEN AUS PAPIER, (AUCH GEPRAEGTE, GESTANZTE ODER GUMMIERTE; NICHT BEDRUCKTE), H.	265 90	26590	36	2
SIEGELMARKEN AUS PAPIER, BEDRUCKTE, H.	268 15	26810	37	2
SIELVERBAND	* 9.8 20	90420	81	7
SIEMENS-MARTIN-STAHLWERK	230 00	23000	18	2
SIGNALE (ELEKTRISCHE BAHNSIGNAL- UND -SICHERUNGSGERAETE), H.	250 37	25030	30	2
SIGNALE (MECHANISCHE UND PNEUMATISCHE EISENBAHNSICHERUNGSANLAGEN), H.	242 92	24290	23	2

BETRIEBS- UND AEHNLICHE BEKENNUNGEN	WZ- NUMMER 1979	AZ- SIGNIERNUMMER	
SIGNALEINRICHTUNGEN FUER DEN BERGBAU, H.	242 21	24220	23 2
SIGNALGERAETE, ELEKTRISCHE (NICHT KRAFTFAHRZEUGSIGNALGERAETE), H.	250 37	25030	30 2
SIGNALINSTRUMENTE (MUSIKINSTRUMENTE), EH.	434 50	43450	61 4
SIGNALINSTRUMENTE (MUSIKINSTRUMENTE), GH.	413 75	41375	54 4
SIGNALINSTRUMENTE (MUSIKINSTRUMENTE), H.	258 15	25815	33 2
SIGNALINSTRUMENTE (MUSIKINSTRUMENTE), V.	425 75	42500	58 4
SIGNALLEUCHTEN FUER STRASSEN-, WASSER- UND LUFTVERKEHR, ELEKTRISCHE (NICHT LEUCHTFEUER), H.	250 45	25040	30 2
SIGNIERMASCHINEN FUER HOLZ, H.	242 71	24290	23 2
SIKKATIVE (TROCKENSTOFFE), EH.	436 80	43680	63 4
SIKKATIVE (TROCKENSTOFFE), GH.	413 80	41380	54 4
SIKKATIVE (TROCKENSTOFFE), V.	425 80	42500	58 4
SIKKATIVE (UNTERRICHTS- UND KUENSTLERMALMITTEL), EH.	435 11	43510	62 4
SIKKATIVE (UNTERRICHTS- UND KUENSTLERMALMITTEL), GH.	419 17	41917	57 4
SIKKATIVE (UNTERRICHTS- UND KUENSTLERMALMITTEL), V.	428 54	42800	58 4
SIKKATIVE, ZUBEREITETE, H.	200 21	20020	11 2
SILBERFUCHSFARM	* 034 40	03400	03 0
SILBERFLOTE BIS 8X SILBERGEHALT, GEW.	233 17	23300	18 2
SILBERPORZELLAN, H.	224 10	22410	17 2
SILBERSCHNEIDANSTALT	233 14	23300	18 2
SILBERSCHLAGEREI	256 87	25690	32 2
SILBERSCHMIEDEWAREN (NICHT SCHMUCK, BESTECKE U.AE. TISCHGERAETE SOWIE TAFELGERAETE AUS EDELMETALL ODER MIT EDELMETALL UEBERZOGEN), H.	258 93	25894	33 2
SILBERSCHMIEDEWAREN, EH.	439 50	43950	65 4
SILBERSCHMIEDEWAREN, GH.	414 65	41460	54 4
SILBERSCHMIEDEWAREN, V.	426 60	42600	58 4
SILBERSPINNEREI, -SPULEREI UND -WEBEREI (H. VON LEONISCHEN GEWEBEN UND GESPINSTEN)	256 89	25690	32 2
SILBERSTAHL, POLIERT (RUNDSTAHL), H.	230 00	23000	18 2
SILBERWAREN (SILBERSCHMIEDEWAREN; NICHT SCHMUCK, BESTECKE U.AE. TISCHGERAETE SOWIE TAFELGERAETE AUS EDELMETALL ODER MIT EDELMETALL UEBERZOGEN), H.	258 93	25894	33 2
SILBERWAREN, EH.	439 50	43950	65 4
SILBERWAREN, GH.	414 65	41460	54 4
SILBERWAREN, V.	426 60	42600	58 4
SILICIUM, GEW.	233 17	23300	18 2
SILIKAMOERTEL, H.	223 40	22340	16 2
SILIZIUMVERBINDUNGEN, H.	200 10	20010	11 2
SILD (LAGEREI)	551 51	55151	72 5
SILOFAHRZEUGE (KRAFTFAHRZEUGE), H.	244 10	24410	25 2
SILOS (FERTIGTEILBAUTEN) AUS HOLZ ZUR VOLLMONTAGE VORGESEHEN, H.	300 56	30054	46 3
SILOS (FERTIGTEILBAUTEN) AUS HOLZ, H. UND MONTAGE DURCH BETRIEBS- ODER UNTERNEHMENSEIGENE MONTAGETRUPPS	300 56	30054	46 3
SILOS (FERTIGTEILBAUTEN) AUS HOLZ, MONTAGE	300 57	30057	46 3
SILOS AUS STAHL UND LEICHTMETALL FUER FESTE STOFFE, H.	240 10	24000	22 2
SIMILISTEINE (GLASSCHMUCK), H.	227 71	22770	17 2
SIMONBANK AG	601 30	60100	73 6
SIMULATOREN (FLUGAUSBILDUNGSGERAETE), H.	248 50	24800	27 2
SINGVOEGEL, EH.	439 20	43920	65 4
SINGVOEGEL, GH.	401 55	40155	50 4
SINGVOEGEL, V.	421 17	42100	58 4
SINGVOGELZUCHT	* 034 70	03400	03 0
SINTERDOLOMIT, H.	222 21	22220	16 2
SINTEREISEN UND -STAHL, GH.	406 45	40600	50 4
SINTEREISEN- UND -STAHLERZEUGNISSE, GH.	406 45	40600	50 4

SINTEREISEN-, -STAHL- UND -METALLERZEUGNISSE

BETRIEBS- UND AEBNISCHE BENENNUNGEN	WZ- NUMMER 1979	AZ- SIGNIERNUMMER	BZ-	
SINTEREISEN-, -STAHL- UND -METALLERZEUGNISSE, H.	238 47	23840	21	2
SINTEREISEN-, -STAHL- UND -METALLERZEUGNISSE, V.	422 60	42200	58	4
SINTEREISEN-, -STAHL- UND -METALL, V.	422 60	42200	58	4
SINTERMAGNESIT, H.	223 40	22340	16	2
SINTERMETALL (NE-METALL), GH.	406 75	40600	50	4
SINTERMETALLERZEUGNISSE (NE-METALLERZEUGNISSE), GH.	406 75	40600	50	4
SINZINGER, FRANZ (PRIVATBANKHAUS)	601 70	60100	73	6
SITTLICH GEFAEHRDETE, WOHNHEIM FUER (GEBIETSKOERPERSCHAFT)	* 9.. 64	90964	77	7
SITTLICH GEFAEHRDETE, WOHNHEIM FUER (ORGANISATION OH.E.)	* 8.. 64	89964	77	7
SITZMOEBEL (POLSTERMOEBEL), H. (NICHT MOEBELPOLSTEREI)	261 35	26136	34	2
SITZMOEBEL AUS HOLZ, H.	261 31	26132	34	2
SITZMOEBEL AUS KORBGEFLECHT, H.	261 33	26132	34	2
SITZMOEBEL AUS STAHL- UND NE-METALLROEHREN UND -PROFILIEN (AUCH GEPOLSTERTE), H.	256 74	25670	32	2
SKELETTKONSTRUKTIONEN AUS STAHL UND LEICHTMETALL, H.	240 10	24000	22	2
SKG KUNDENKREDITBANK GMBH	605 00	60500	73	6
SKI-SCHLEPPLIFT	512 35	51230	68	5
SKI-SICHERHEITSBINDUNGEN, H.	258 60	25860	33	2
SKI, EH.	439 65	43965	65	4
SKI, GH.	414 96	41496	54	4
SKI, H.	258 60	25860	33	2
SKI, V.	426 90	42600	58	4
SKIANZUEGE, -JACKEN UND -HOSEN, GENAECHE, AUS GEWEBTEN ODER FREMDBEZOGENEN GEWIRKTEN ODER GESTRICKTEN STOFFEN, H. (SERIENFERTIGUNG)	276 18	27618	41	2
SKIANZUEGE, -JACKEN UND -HOSEN, GEWIRKTE ODER GESTRICKTE, AUS SELBSTERZEUGTEN STOFFEN, H.	275 65	27560	40	2
SKILEHRER, SELBSTAENDIG	755 87	75580	83	7
SKILIFT (NICHT SKI-SCHLEPPLIFT)	512 31	51230	68	5
SKILIFTE, H.	242 21	24220	23	2
SKISCHUHE MIT OBERTEIL AUS LEDER ODER KUNSTSTOFF (NICHT GEGOSSENE KUNSTSTOFFSCHUHE), H.	272 10	27210	39	2
SKISCHULE (GEBIETSKOERPERSCHAFT)	* 9.. 87	90987	83	7
SKISCHULE (ORGANISATION OH.E.)	* 8.. 87	89987	83	7
SKISCHULE (UNTERNEHMEN)	755 87	75580	83	7
SKISTIEFEL, EH.	439 65	43965	65	4
SKISTIEFEL, GH.	412 80	41280	53	4
SKISTIEFEL, V.	424 90	42400	58	4
SKIVERMIETUNG, -VERLEIH	791 70	79180	91	7
SKULPTUREN (STEINBILDHAUER- UND STEINMETZERZEUGNISSE), H.	222 85	22285	16	2
SKULPTUREN, EH.	433 54	43355	61	4
SKULPTUREN, GH.	413 60	41360	54	4
SKULPTUREN, V.	425 60	42500	58	4
SKV KREDIT-BANK GMBH	605 00	60500	73	6
SLESVIGSK KREDITFORENING EG	603 40	60340	73	6
SNACK-BAR	713 15	71315	76	7
SOCIETE GENERALE ALSACIENNE DE BANQUE SOGENAL ALLGEMEINE ELSAESSISCHE BANKGESELLSCHAFT SOGENAL	601 50	60100	73	6
SOCIETE GENERALE, FILIALE FRANKFURT AM MAIN	601 50	60100	73	6
SOCKELLEISTEN AUS HOLZ, EH.	439 91	43991	65	4
SOCKELLEISTEN AUS HOLZ, GH.	407 14	40710	50	4
SOCKELLEISTEN AUS HOLZ, V.	422 84	42200	58	4
SOCKELLEISTEN AUS METALL ODER KUNSTSTOFF, EH.	433 13	43313	61	4
SOCKELLEISTEN AUS METALL ODER KUNSTSTOFF, GH.	413 14	41317	54	4
SOCKELLEISTEN AUS METALL ODER KUNSTSTOFF, V.	425 11	42500	58	4
SOCKEN, H.	275 61	27560	40	2

SONDERWERKZEUGE

BETRIEBS- UND AEBNLIICHE BENENNUNGEN	VZ- NUMMER 1979	AZ- SIGNIERNUMMER	
SOCKENHALTER, H.	276 46	27640	41 2
SODA, GH.	404 10	40400	50 4
SODA, H.	200 10	20010	11 2
SODA, V.	422 20	42200	58 4
SODAWASSER, H.	295 00	29500	43 2
SOFAS, H. (NICHT MOEBELPOLSTEREI)	261 35	26136	34 2
SOHLEN AUS GUMMI, H.	213 50	21350	14 2
SOHLEN AUS HOLZ, H.	261 47	26140	34 2
SOHLEN AUS KUNSTSTOFF, H.	210 00	21000	14 2
SOHLEN AUS LEDER, H.	272 10	27210	39 2
SOHLENKLEBEREI (SCHUHREPARATUR)	279 10	27900	39 2
SOHLENPLATTEN, EH.	432 81	43281	60 4
SOHLENPLATTEN, GH.	416 67	41660	55 4
SOHLENPLATTEN, V.	427 77	42700	58 4
SOJAERZEUGNISSE (NICHT OELE), H.	281 50	28100	44 2
SOLARANLAGEN ZUR WARMWASSERBEREITUNG (OHNE ELEKTRISCHE HEIZEINRICHTUNG), H.	256 40	25640	32 2
SOLARANLAGEN ZUR WARMWASSERBEREITUNG MIT INTEGRIERTER ELEKTRISCHER NACHWAERMUNG, FUER GEWERBLICHE ZWECKE, H.	250 37	25030	30 2
SOLARANLAGEN ZUR WARMWASSERBEREITUNG MIT INTEGRIERTER ELEKTRISCHER NACHWAERMUNG, FUER DEN HAUSHALT, H.	250 50	25050	30 2
SOLARZELLEN (EINZELNE, LICHTELEKTRISCHE WANDLER), H.	250 71	25070	30 2
SOLBAD (GEBIETSKOERPERSCHAFT)	* 9.. 99	90999	85 7
SOLBAD (ORGANISATION OH.E.)	* 8.. 99	89999	85 7
SOLBAD (SOZIALVERSICHERUNG)	* 98.. 99	98999	85 7
SOLPAD (UNTERNEHMEN)	771 59	77159	85 7
SOLDATENBUND	* 817 2	81700	94 8
SOLE FUER MEDIZINISCHE ZWECKE, GH.	418 10	41810	56 4
SOLE FUER MEDIZINISCHE ZWECKE, V.	428 11	42800	58 4
SOLE, KUENSTLICH, H.	115 71	11500	10 1
SOLE, NATUERLICH, GEW.	115 75	11500	10 1
SOLOTAENZER, SELBSTAENDIG	755 46	75545	83 7
SOLQUELLE	115 75	11500	10 1
SOMMERTHEATER (GEBIETSKOERPERSCHAFT)	* 9.. 81	90981	83 7
SOMMERTHEATER (ORGANISATION OH.E.)	* 8.. 81	89981	83 7
SOMMERTHEATER (UNTERNEHMEN)	755 41	75541	83 7
SONDERAUSSTATTUNGEN AUS STAHLBLECH FUER DEN BERGBAU, H.	256 50	25650	32 2
SONDERBAUAMT	* 9.0 25	90100	97 9
SONDERHEIM, ALS HEIM FUER SAEUGLICHE, KINDER UND JUGENDLICHE BETRIEBEN (GEBIETSKOERPERSCHAFT)	* 9.. 65	90965	77 7
SONDERHEIM, ALS HEIM FUER SAEUGLICHE, KINDER UND JUGENDLICHE BETRIEBEN (ORGANISATION OH.E.)	* 8.. 65	89965	77 7
SONDERHEIM, ALS HEIM FUER SAEUGLICHE, KINDER UND JUGENDLICHE BETRIEBEN (SOZIALVERSICHERUNG)	* 98.. 65	98965	77 7
SONDERKRANKENHAUS (GEBIETSKOERPERSCHAFT)	* 9.. 91	90991	85 7
SONDERKRANKENHAUS (ORGANISATION OH.E.)	* 8.. 91	89991	85 7
SONDERKRANKENHAUS (SOZIALVERSICHERUNG)	* 98.. 91	98991	85 7
SONDERKRANKENHAUS (UNTERNEHMEN)	771 51	77151	85 7
SONDERMASCHINEN FUER BLECHPACKUNGEN, H.	242 40	24240	23 2
SONDERMASCHINEN FUER DIE HOLZBE- UND -VERARBEITUNG, H.	242 71	24290	23 2
SONDERMASCHINEN FUER DIE METALLBEARBEITUNG (FUER SPANLOSE UND SPANABHEBENDE H. VON BOLZEN, SCHRAUBEN, NIETEN UND MUTTERN), H.	242 10	24210	23 2
SONDERPAPIER, H.	264 65	26400	36 2
SONDERSCHIFFE, H.	246 11	24610	27 2
SONDERSTANDESAMT AROLSEN	* 9.5 17	90100	97 9
SONDERWERKZEUGE, H.	256 01	25600	32 2

SONNENBAD

BETRIEBS- UND AEMNLICHE BEKENNUNGEN	WZ- NUMMER 1979	AZ- SIGNIERNUMMER	BZ-	
SONNENBAD (GEBIETSKOERPERSCHAFT)	* 9.. 86	90986	83	7
SONNENBAD (ORGANISATION OH.E.)	* 8.. 86	89986	83	7
SONNENBAD (UNTERNEHMEN)	755 81	75580	83	7
SONNENBRILLEN, EH.	439 45	43945	65	4
SONNENBRILLEN, GH.	414 35	41430	54	4
SONNENBRILLEN, H.	252 15	25215	31	2
SONNENBRILLEN, V.	426 35	42600	58	4
SONNENSCHIRME, EH.	433 15	43315	61	4
SONNENSCHIRME, GH.	413 15	41315	54	4
SONNENSCHIRME, H.	276 46	27640	41	2
SONNENSCHIRME, V.	425 11	42500	58	4
SONNENSCHUTZGLAESER, H.	252 15	25215	31	2
SONNENSCHUTZMITTEL, EH.	436 50	43650	63	4
SONNENSCHUTZMITTEL, GH.	418 60	41870	56	4
SONNENSCHUTZMITTEL, H.	200 33	20033	11	2
SONNENSCHUTZMITTEL, V.	428 17	42800	58	4
SONNTAGSZEITUNGSVERLAG	760 75	76070	84	7
SORTIERANLAGEN FUER ERZE, KOHLEN, KOKS, TORF, KALI U.AE., H.	242 21	24220	23	2
SORTIERGERAETE (GERAETE FUER DIE AUTOMATISCHE DATENVERARBEITUNG), GH.	416 44	41644	55	4
SORTIERGERAETE (GERAETE FUER DIE AUTOMATISCHE DATENVERARBEITUNG), V.	427 47	42700	58	4
SORTIERMASCHINEN FUER EIER, H.	242 40	24240	23	2
SORTIERMASCHINEN FUER LANDWIRTSCHAFTLICHE ERZEUGNISSE NACH DER ERNTE, H.	242 30	24230	23	2
SORTIERMASCHINEN UND -GERAETE (DATENVERARBEITUNGSGERAETE UND -EINRICHTUNGEN), H.	243 50	24350	24	2
SORTIMENTS-BUCHHANDLUNG	435 41	43540	62	4
SOS-KINDERDORF	* 812 2	81220	94	8
SOSSEN (ERZEUGNISSE DER NAEHRMITTELINDUSTRIE), H.	296 30	29630	44	2
SOSSEN, EH.	431 49	43149	59	4
SOSSEN, GH.	411 79	41179	52	4
SOSSEN, V.	423 37	42300	58	4
SOZIALAMT, -BEHOERDE	* 9.5 11	90100	97	9
SOZIALARBEITER, SCHULE FUER (GEBIETSKOERPERSCHAFT)	* 9.. 76	90976	82	7
SOZIALARBEITER, SCHULE FUER (ORGANISATION OH.E.)	* 8.. 76	89976	82	7
SOZIALARBEITER, SCHULE FUER (UNTERNEHMEN)	751 54	75154	82	7
SOZIALBERUFE, BERUFSFACHSCHULE FUER (GEBIETSKOERPERSCHAFT)	* 9.. 76	90976	82	7
SOZIALBERUFE, BERUFSFACHSCHULE FUER (ORGANISATION OH.E.)	* 8.. 76	89976	82	7
SOZIALBERUFE, BERUFSFACHSCHULE FUER (UNTERNEHMEN)	751 54	75154	82	7
SOZIALGERICHT	* 9.3 25	90100	97	9
SOZIALISTISCHE JUGEND DEUTSCHLANDS - DIE FALKEN	* 812 2	81220	94	8
SOZIALKASSE, SELBSTAENDIGER FONDS FUER SOZIALE VERWENDUNGSZWECKE; NICHT VERSICHERUNGSGEWERBE, SOZIALVERSICHERUNG (UNTERNEHMEN)	789 39	78990	89	7
SOZIALPAEDAGOGISCHE BERUFE, FACHSCHULE FUER (GEBIETSKOERPERSCHAFT)	* 9.. 76	90976	82	7
SOZIALPAEDAGOGISCHE BERUFE, FACHSCHULE FUER (ORGANISATION OH.E.)	* 8.. 76	89976	82	7
SOZIALPAEDAGOGISCHE BERUFE, FACHSCHULE FUER (UNTERNEHMEN)	751 54	75154	82	7
SOZIALPAEDAGOGISCHE BERUFSAUFBUSCHULE (GEBIETSKOERPERSCHAFT)	* 9.. 76	90976	82	7
SOZIALPAEDAGOGISCHE BERUFSAUFBUSCHULE (ORGANISATION OH.E.)	* 8.. 76	89976	82	7
SOZIALPAEDAGOGISCHE BERUFSAUFBUSCHULE (UNTERNEHMEN)	751 54	75154	82	7
SOZIALPFLEGER, SCHULE FUER (GEBIETSKOERPERSCHAFT)	* 9.. 76	90976	82	7
SOZIALPFLEGER, SCHULE FUER (ORGANISATION OH.E.)	* 8.. 76	89976	82	7
SOZIALPFLEGER, SCHULE FUER (UNTERNEHMEN)	751 54	75154	82	7
SOZIALPFLEGERISCHE BERUFE, BERUFSFACHSCHULE, FACHOBERSCHULE ODER FACHGYMNASIUM FUER (UNTERNEHMEN)	751 54	75154	82	7
SOZIALPFLEGERISCHE BERUFE, BERUFSFACHSCHULE, FACHOBERSCHULE ODER FACHGYMNASIUM FUER (ORGANISATION OH.E.)	* 8.. 76	89976	82	7

BETRIEBS- UND AEBNLICHE BENENNUNGEN	WZ- NUMMER 1979	AZ- SIGNIERNUMMER	BZ- NUMMER	
SOZIALPFLGEBISCHE BERUFE, BERUFSFACHSCHULE, FACHOBERSCHULE ODER FACHGYMNASIUM FUER (GEBIETSKOERPERSCHAFT)	* 9.. 76	90976	82	7
SOZIALVERSICHERUNG (ERSATZKASSE)	* 982 14	98200	98	9
SOZIALVERSICHERUNG (GESETZLICHE UNFALLVERSICHERUNG)	* 986 10	98600	98	9
SOZIALVERSICHERUNG (KNAPPSCHAFTSVERSICHERUNG)	* 984 10	98400	98	9
SOZIALVERSICHERUNG (ORTS-, BETRIEBS-, INNUNGS-, SEE-, LANDWIRTSCHAFTLICHE KRANKENKASSE)	* 982 11	98200	98	9
SOZIALVERSICHERUNG (RENTENVERSICHERUNG DER ANGESTELLTEN)	* 981 14	98100	98	9
SOZIALVERSICHERUNG (RENTENVERSICHERUNG DER ARBEITER)	* 981 11	98100	98	9
SOZIALVERSICHERUNG (RENTENVERSICHERUNG DER LANDWIRTE)	* 981 17	98100	98	9
SOZIALVERSICHERUNG (ZUSATZVERSORGUNG FUER ANGEBORERIGE DES OEFFENTLICHEN DIENSTES)	* 981 20	98100	98	9
SOZIALWESEN, FACHSCHULE (GEBIETSKOERPERSCHAFT)	* 9.. 76	90976	82	7
SOZIALWESEN, FACHSCHULE (ORGANISATION OH.E.)	* 8.. 76	89976	82	7
SOZIALWESEN, FACHSCHULE (UNTERNEHMEN)	751 54	75154	82	7
SPACHTEL, H.	200 21	20020	11	2
SPACHTELKITTE, H.	200 21	20020	11	2
SPACHTELMASSEN (BITUMINOESE, MINERALISCHE ODER AUF KUNSTSTOFFBASIS), H.	200 27	20020	11	2
SPACHTELMASSEN (NICHT BITUMINOESE, MINERALISCHE, AUF KUNSTSTOFFBASIS ODER AUS KUNSTSTOFF), H.	200 21	20020	11	2
SPACHTELMASSEN AUS KUNSTSTOFF, H.	210 00	21000	14	2
SPACHTELN, H.	256 01	25600	32	2
SPAFNE AUS HOLZ, GEW.	260 10	26010	34	2
SPAENETROCKNER, H.	242 92	24290	23	2
SPAETAUSSIEDLERAMT	* 9.5 18	90100	97	9
SPALT- UND BRUTSTOFFE, H. UND VERARBEITUNG	201 00	20100	11	2
SPALT- UND BRUTSTOFFHALTIGE ERZE, GEW.	114 00	11400	08	1
SPALT- UND BRUTSTOFFHALTIGE ERZE, GH.	406 15	40600	50	4
SPALT- UND BRUTSTOFFHALTIGE ERZE, V.	422 60	42200	58	4
SPALTMASCHINEN FUER HOLZ, H.	242 71	24290	23	2
SPALTMASCHINEN FUER LEDER, H.	242 73	24290	23	2
SPALTPLATTEN UND -RIEMCHEN, KERAMISCHE, H.	223 70	22370	16	2
SPALTWERK FUER HOLZ	260 10	26010	34	2
SPALTWERKZEUGE, H.	256 01	25600	32	2
SPAN KOERBE UND -SCHACHTELN, H.	261 47	26140	34	2
SPANNRAHMEN (HANDARBEITSGERAETE), EH.	432 55	43255	60	4
SPANNRAHMEN (HANDARBEITSGERAETE), GH.	412 45	41240	53	4
SPANNRAHMEN (HANDARBEITSGERAETE), V.	424 50	42400	58	4
SPANNSCHRAUBEN UND -SCHLOESSER, EH.	433 13	43313	61	4
SPANNSCHRAUBEN UND -SCHLOESSER, GH.	413 12	41317	54	4
SPANNSCHRAUBEN UND -SCHLOESSER, H.	238 47	23840	21	2
SPANNSCHRAUBEN UND -SCHLOESSER, V.	425 11	42500	58	4
SPANNUNGSREGLER, H.	250 61	25060	30	2
SPANNUNGSWANDLER, H.	250 34	25030	30	2
SPANNZEUGE (NICHT MASCHINENSPANNZEUGE), H.	256 01	25600	32	2
SPANPLATTEN, (HOLZ-), GH.	407 17	40710	50	4
SPANPLATTEN, (HOLZ-), H.	260 59	26058	34	2
SPANPLATTEN, (HOLZ-), V.	422 84	42200	58	4
SPANWAREN AUS HOLZ, H.	261 47	26140	34	2
SPAR- UND DARLEHNSKASSE EG	603 40	60340	73	6
SPAR- UND DARLEHNSVEREIN EG	603 40	60340	73	6
SPAR- UND KREDITBANK EG	603 40	60340	73	6
SPAR- UND KREDITGENOSSENSCHAFT EG	603 40	60340	73	6
SPAR- UND LEIHKASSE	602 70	60200	73	6

SPAR- UND LEIHKASSE

BETRIEBS- UND AEBNLICHE BENENNUNGEN	WZ- NUMMER 1979	AZ- SIGNIERNUMMER	BZ- SIGNIERNUMMER	
SPAR- UND LEIHKASSE EG	603 40	60340	73	6
SPARAUTOMATEN, H.	242 92	24290	23	2
SPARDA-BANK EG	603 40	60340	73	6
SPARDOSEN AUS KUNSTSTOFF, H.	210 00	21000	14	2
SPARDOSEN AUS STEINGUT, FEINEM UND GRAUBLAUEM STEINZEUG, H.	224 21	22420	17	2
SPARGEL, ERZG. (IM WECHSEL MIT LANDWIRTSCHAFTLICHEN KULTUREN)	* 011 10	02100	01	0
SPARGEL, ERZG. (NICHT-IM WECHSEL MIT LANDWIRTSCHAFTLICHEN KULTUREN)	* 014 10	02100	02	0
SPARKASSE	602 70	60200	73	6
SPATEN, EH.	433 15	43315	61	4
SPATEN, GH.	413 18	41317	54	4
SPATEN, H.	256 05	25600	32	2
SPATEN, V.	425 11	42500	58	4
SPAZIERSTOECKE, EH.	432 48	43248	60	4
SPAZIERSTOECKE, GH.	412 50	41250	53	4
SPAZIERSTOECKE, H.	261 47	26140	34	2
SPAZIERSTOECKE, V.	424 34	42400	58	4
SPECK, EH. (NICHT FLEISCHEREI)	431 46	43146	59	4
SPECK, GH.	411 55	41150	52	4
SPECK, V.	423 35	42300	58	4
SPECKSTEIN, GEW.	221 57	22190	15	2
SPEDITION (NICHT GUETERBEFOERDERUNG)	551 10	55110	72	5
SPEERE (SPORTGERAETE), H.	258 60	25860	33	2
SPEICHEN FUER FAHRRADER, GH.	416 17	41617	55	4
SPEICHEN FUER KRAFT- UND FAHRRADER, EH.	438 50	43850	65	4
SPEICHEN FUER KRAFT- UND FAHRRADER, H.	245 25	24520	26	2
SPEICHEN FUER KRAFT- UND FAHRRADER, V.	427 10	42700	58	4
SPEICHEN FUER KRAFTRAEDER, GH.	416 14	41614	55	4
SPEICHERANLAGEN FUER GETREIDE, H.	242 40	24240	23	2
SPEICHEREINHEITEN (GERAETE FUER DIE AUTOMATISCHE DATENVERARBEITUNG), GH.	416 44	41644	55	4
SPEICHEREINHEITEN (GERAETE FUER DIE AUTOMATISCHE DATENVERARBEITUNG), H.	243 50	24350	24	2
SPEICHEREINHEITEN (GERAETE FUER DIE AUTOMATISCHE DATENVERARBEITUNG), V.	427 47	42700	58	4
SPEICHERHAUS	551 51	55151	72	5
SPEICHERPUMPEN FUER WASSERKRAFTANLAGEN, H.	242 92	24290	23	2
SPEISEARMATUREN, H.	242 91	24290	23	2
SPEISEEIS (AUCH EISKREM), EH. (NICHT EISDIELE)	431 44	43144	59	4
SPEISEEIS (AUCH EISKREM), GH.	411 36	41130	52	4
SPEISEEIS (AUCH EISKREM), V.	423 33	42300	58	4
SPEISEEIS (NICHT HERSTELLUNG ZUM DIREKTEN ABSATZ AN ENDVERBRAUCHER), H.	287 09	28700	44	2
SPEISEEISBEREITER FUER GEWERBLICHE ZWECKE, H.	242 92	24290	23	2
SPEISEEISPULVER, EH.	431 44	43144	59	4
SPEISEEISPULVER, GH.	411 36	41130	52	4
SPEISEEISPULVER, V.	423 33	42300	58	4
SPEISEFETTE (NICHT BUTTER, TALG UND SCHMALZ), H.	289 50	28950	44	2
SPEISEFETTE UND -OELE, GH.	411 41	41140	52	4
SPEISEFETTE UND -OELE, V.	423 34	42300	58	4
SPEISEFETTE UND OELE, EH.	431 41	43141	59	4
SPEISEFETTERSTELLUNGSMASCHINEN UND -APPARATE, H.	242 40	24240	23	2
SPEISEGELATINE, EH.	431 49	43149	59	4
SPEISEGELATINE, GH.	411 79	41179	52	4
SPEISEGELATINE, H.	200 27	20020	11	2
SPEISEGELATINE, V.	423 37	42300	58	4

BETRIEBS- UND AEBNLICHE BENENNUNGEN	WZ- NUMMER 1979	AZ- SIGNIERNUMMER	BZ- NUMMER	
SPEISEKARTOFFELN, EH.	431 48	43148	59	4
SPEISEKARTOFFELN, ERZG.	* 011 10	02100	01	0
SPEISEKARTOFFELN, GH.	411 21	41120	52	4
SPEISEKARTOFFELN, V.	423 32	42300	58	4
SPEISEOLE (VERBRAUCHSFERTIGE PFLANZLICHE OELE), H.	289 10	28910	44	2
SPEISESALZ (SALINEN- UND SIEDESALZ), H.	115 75	11500	10	1
SPEISESALZ (STEINSALZ), H.	115 71	11500	10	1
SPEISESALZ, EH.	431 49	43149	59	4
SPEISESALZ, GH.	411 79	41179	52	4
SPEISESALZ, V.	423 37	42300	58	4
SPEISETALG, EH.	431 41	43141	59	4
SPEISETALG, GH.	411 41	41140	52	4
SPEISETALG, H.	291 60	29160	44	2
SPEISETALG, V.	423 34	42300	58	4
SPEISETRANSPORTGEFAESSE AUS NE-METALLBLECH, H.	256 66	25666	32	2
SPEISETRANSPORTGEFAESSE AUS STAHLBLECH, H.	256 50	25650	32	2
SPEISEWAGEN (EISENBahnWAGEN), H.	247 41	24700	28	2
SPEISEWAGENBETRIEB	717 00	71700	76	7
SPEISEWIRTSCHAFT MIT UND OHNE AUSSCHANK ALKOHOLISCHER GETRAENKE (NICHT IMBISSHALLE)	713 11	71311	76	7
SPEKTRALAPPARATE, H.	252 11	25211	31	2
SPENGLEREI	310 10	31010	48	3
SPERRER, K. (PRIVATBANKHAUS)	601 70	60100	73	6
SPERRHOLZ, EH.	439 91	43991	65	4
SPERRHOLZ, GH.	407 17	40710	50	4
SPERRHOLZ, H.	260 55	26058	34	2
SPERRHOLZ, V.	422 84	42200	58	4
SPERRHOLZFORMTEILE, H.	260 55	26058	34	2
SPEZIALDREH- UND -HUETTENKRANE (NICHT BAUKRANE), H.	242 21	24220	23	2
SPEZIALEINRICHTUNGEN FUER LABORATORIEN AUS METALLBLECH, H.	256 71	25670	32	2
SPEZIALKAMERAS FUER TECHNISCHE UND WISSENSCHAFTLICHE ZWECKE, H.	252 20	25220	31	2
SPEZIALMASCHINEN FUER MOTOREN- UND TRANSFORMATORENBau, H.	242 92	24290	23	2
SPEZIALMOEBEL AUS HOLZ, H.	261 31	26132	34	2
SPEZIALNAEGEL UND -STIFTE (NICHT DRAHTNAEGEL), H.	256 91	25690	32	2
SPEZIALOEFEN AUS STAHLBLECH FUER KLEINGEWERBLICHEN BEDARF, H.	256 50	25650	32	2
SPEZIALPAPIER, H.	265 21	26530	36	2
SPEZIALROEHREN FUER DIE FERNMELDE- UND HOCHFREQUENZTECHNIK, H.	250 71	25070	30	2
SPEZIALSCHEIBEN (EISENKURZWAREN), EH.	433 13	43313	61	4
SPEZIALSCHEIBEN (EISENKURZWAREN), GH.	413 12	41317	54	4
SPEZIALSCHEIBEN (EISENKURZWAREN), V.	425 11	42500	58	4
SPEZIALSCHMIEDESTUECKE, H.	238 41	23840	21	2
SPEZIALSCHUTZBEKLEIDUNG AUS ASBEST, H.	222 70	22270	16	2
SPEZIALSCHUTZBEKLEIDUNG AUS GUMMI (VULKANISIERT, GESCHWEISST ODER GEKLEBT), H.	213 50	21350	14	2
SPEZIALSCHUTZBEKLEIDUNG AUS KUNSTSTOFF (VULKANISIERT, GESCHWEISST ODER GEKLEBT), H.	210 00	21000	14	2
SPEZIALSCHUTZBEKLEIDUNG FUER DAMEN, EH.	432 35	43230	60	4
SPEZIALSCHUTZBEKLEIDUNG FUER HERREN, EH.	432 33	43230	60	4
SPEZIALSCHUTZBEKLEIDUNG, GENAHE (NICHT AUS ASBEST, NICHT VULKANISIERTE, GESCHWEISSTE ODER GEKLEBTE BEKLEIDUNG AUS GUMMI ODER KUNSTSTOFF), H. (SERIENFERTIGUNG)	276 18	27618	41	2
SPEZIALSCHUTZBEKLEIDUNG, GH.	412 30	41230	53	4
SPEZIALSCHUTZBEKLEIDUNG, V.	424 31	42400	58	4
SPEZIALSCHUTZBEKLEIDUNG, VHV.	429 45	42900	58	4
SPEZIALSEIDENPAPIER, H.	264 65	26400	36	2

SPEZIALSPIEGELGLAS

BETRIEBS- UND AEBNLICHE BENENNUNGEN	WZ- NUMMER 1979	AZ- SIGNIERNUMMER	BZ- NUMMER	BZ- KATEGORIE
SPEZIALSPIEGELGLAS, H. (HUETTENERZEUGUNG)	227 45	22740	17	2
SPEZIALSPORTSCHUHE, EH.	439 65	43965	65	4
SPEZIALSPORTSCHUHE, GH.	412 80	41280	53	4
SPEZIALSPORTSCHUHE, V.	424 90	42400	58	4
SPEZIALWAGEN FUER DEN BERGBAU, H.	247 45	24700	28	2
SPEZIALWERKZEUGE FUER FAHRRADER, H.	245 25	24520	26	2
SPEZIALWERKZEUGE FUER KRAFTRAEDER, H.	245 21	24520	26	2
SPEZIALWERKZEUGE FUER KRAFTWAGEN, H.	244 40	24440	25	2
SPEZIALZIEGEL AUS TON, H.	223 70	22370	16	2
SPIFGEL (GERAHMTE WANDSPIEGEL), EH.	433 40	43340	61	4
SPIEGEL (GERAHMTE WANDSPIEGEL), GH.	413 60	41360	54	4
SPIEGEL (GERAHMTE WANDSPIEGEL), V.	425 60	42500	58	4
SPIEGEL (HANDSPIEGEL), EH.	433 60	43360	61	4
SPIEGEL (HANDSPIEGEL), GH.	412 95	41295	53	4
SPIEGEL (HANDSPIEGEL), V.	424 75	42400	58	4
SPIEGEL AUS GLAS, BEARBEITETE, H.	227 72	22770	17	2
SPIEGEL AUS METALL, H.	256 89	25690	32	2
SPIEGEL OHNE RAHMEN, EH.	439 91	43991	65	4
SPIEGEL OHNE RAHMEN, GH.	407 60	40760	50	4
SPIEGEL OHNE RAHMEN, V.	422 86	42200	58	4
SPIEGELEISEN, GH.	406 41	40600	50	4
SPIEGELEISEN, H.	230 00	23000	18	2
SPIEGELEISEN, V.	422 60	42200	58	4
SPIEGELGLAS (NICHT SPEZIALSPIEGELGLAS), H.	227 10	22710	17	2
SPIEGELGLAS (SPEZIALSPIEGELGLAS), H.	227 45	22740	17	2
SPIEGELGLAS, GH.	407 60	40760	50	4
SPIEGELGLAS, V.	422 86	42200	58	4
SPIEGELGLASPOLIEREREI (VEREDLUNG VON FLACHGLAS)	227 72	22770	17	2
SPIEGELRAHMEN AUS HOLZ, H.	261 47	26140	34	2
SPIELAUTOMATEN (NICHT MUSIKAUTOMATEN, MUSIKBOXEN), H.	242 92	24290	23	2
SPIELAUTOMATEN, BETRIEB	755 96	75596	83	7
SPIELAUTOMATEN, GH.	416 49	41649	55	4
SPIELAUTOMATEN, V.	427 47	42700	58	4
SPIELBANK, -KLUB	755 95	75595	83	7
SPIELBUDE (AUSSPIELGESCHAFT)	755 92	75593	83	7
SPIELE, EH.	439 61	43961	65	4
SPIELE, GH.	414 94	41494	54	4
SPIELE, H.	258 31	25830	33	2
SPIELE, V.	426 70	42600	58	4
SPIELFAHRRADER, EH.	439 61	43961	65	4
SPIELFAHRRADER, GH.	414 94	41494	54	4
SPIELFAHRRADER, H.	258 31	25830	33	2
SPIELFAHRRADER, V.	426 70	42600	58	4
SPIELFILMHERSTELLUNG (NICHT H. VON KOPIEN)	755 20	75520	83	7
SPIELFILMVERLEIH UND -VERTRIED	755 30	75530	83	7
SPIELGERAETE FUER GARTEN UND SPIELPLATZ (NICHT BEWEGLICHE SPIELWAREN), EH.	433 13	43313	61	4
SPIELGERAETE FUER GARTEN UND SPIELPLATZ (NICHT BEWEGLICHE SPIELWAREN), GH.	413 18	41317	54	4
SPIELGERAETE FUER GARTEN UND SPIELPLATZ (NICHT BEWEGLICHE SPIELWAREN), V.	425 11	42500	58	4
SPIELGERAETE FUER GARTEN UND SPIELPLATZ (NICHT BEWEGLICHE SPIELWAREN), VHV.	429 51	42900	58	4
SPIELHALLE (AUSSPIELGESCHAFT)	755 92	75593	83	7
SPIELHALLE, SPORTEINRICHTUNG (GEBIETSKOERPERSCHAFT)	* 9... 86	90986	83	7

BETRIEBS- UND AEHNLICHE BENENNUNGEN	VZ- NUMMER 1979	AZ- SIGNIERNUMMER	BZ-	
SPIELHALLE, SPORTEINRICHTUNG (ORGANISATION OH.E.)	* 8.. 86	89986	83	7
SPIELHALLE, SPORTEINRICHTUNG (UNTERNEHMEN)	755 81	75580	83	7
SPIELKARTEN, EH.	439 61	43961	65	4
SPIELKARTEN, GH.	414 94	41494	54	4
SPIELKARTEN, H.	268 15	26810	37	2
SPIELKARTEN, V.	426 70	42600	58	4
SPIELKASINO (AUSSPIELGESCHAFT)	755 92	75593	83	7
SPIELKASINO (BETRIEB VON SPIELAUTOMATEN)	755 96	75596	83	7
SPIELKASINO (SPIELBANK, -KLUB)	755 95	75595	83	7
SPIELKLUB (BETRIEB VON SPIELAUTOMATEN)	755 96	75596	83	7
SPIELKLUB (SPIELBANK, -KLUB)	755 95	75595	83	7
SPIELLEITER (KUNSTLER), SELBSTAENDIG	755 46	75545	83	7
SPIELPLATZGERAETE, H.	258 60	25860	33	2
SPIELPUPPEN (NICHT AUS GUMMI), H.	258 34	25830	33	2
SPIELSalON (AUSSPIELGESCHAFT)	755 92	75593	83	7
SPIELSalON (BETRIEB VON SPIELAUTOMATEN)	755 96	75596	83	7
SPIELSalON (SPIELBANK, -KLUB)	755 95	75595	83	7
SPIELUHREN UND -DOSEN (MUSIKINSTRUMENTE), H.	258 15	25815	33	2
SPIELWAREN (AUCH AUS GUMMI), REPARATUR	259 70	25970	31	2
SPIELWAREN (NICHT BASTELSAETZE), EH.	439 61	43961	65	4
SPIELWAREN (NICHT BASTELSAETZE), GH.	414 94	41494	54	4
SPIELWAREN (NICHT BASTELSAETZE), V.	426 70	42600	58	4
SPIELWAREN (NICHT BASTELSAETZE), VHV.	429 60	42900	58	4
SPIELWAREN (NICHT PUPPEN, SPIELKARTEN U.AE. BRUCKEREIERZEUGNISSE, SPIELZEUGELEKTROMOTOREN ODER -TRANSFORMATOREN, SPIELZEUGLAMPEN ODER SPIELWAREN AUS GUMMI), H.	258 31	25830	33	2
SPIELWAREN AUS GUMMI, H.	213 50	21350	14	2
SPIELZEUGELEKTROMOTOREN, H.	250 34	25030	30	2
SPIELZEUGLAMPEN, H.	250 41	25040	30	2
SPIELZEUGTRANSFORMATOREN BIS 16 KVA, H.	250 34	25030	30	2
SPILE, H.	242 21	24220	23	2
SPINDE AUS HOLZ, H.	261 31	26132	34	2
SPINDE AUS STAHL- UND NE-METALLBLECH, H.	256 71	25670	32	2
SPINDELHEBEBOECKE, H.	242 21	24220	23	2
SPINNDUESEN AUS METALL, H.	256 89	25690	32	2
SPINNERHILFS- UND -VORBEREITUNGSMASCHINEN (NICHT MASCHINEN BIS ZUR SPINNDUESE), H.	242 60	24260	23	2
SPINNEREILEDERARTIKEL, H.	271 04	27100	38	2
SPINNEREIMASCHINEN, GH.	416 46	41646	55	4
SPINNFREIMASCHINEN, H.	242 60	24260	23	2
SPINNFREIMASCHINEN, V.	427 47	42700	58	4
SPINNMASCHINEN, H.	242 60	24260	23	2
SPINNPAPIER, GH.	402 19	40218	50	4
SPINNPAPIER, H.	264 65	26400	36	2
SPINNPAPIER, V.	421 53	42100	58	4
SPINNPUMPEN, H.	242 60	24260	23	2
SPINNRADER AUS HOLZ, H.	261 47	26140	34	2
SPINNSTOFFWAREN AUS GROBGARN, H.	275 32	27530	40	2
SPIRALBOHRER (MASCHINEN- UND PRAEZISIONSWERKZEUGE FUER DIE METALL- UND WERKSTOFFBEARBEITUNG), H.	242 10	24210	23	2
SPIRALSCHLAEUICHE, H.	256 50	25650	32	2
SPIRITUOSEN-MISCHGETRAENKE (COCKTAILS), EH.	431 61	43161	59	4
SPIRITUOSEN-MISCHGETRAENKE (COCKTAILS), GH.	411 83	41180	52	4
SPIRITUOSEN-MISCHGETRAENKE (COCKTAILS), H.	294 15	29410	43	2

SPIRITUOSEN-MISCHGETRAENKE

BETRIEBS- UND AEHNLICHE BENENNUNGEN	WZ- NUMMER 1979	AZ- SIGNIERNUMMER	BZ-	BZ-
SPIRITUOSEN-MISCHGETRAENKE (COCKTAILS), V.	423 61	42300	58	4
SPIRITUOSEN, EH.	431 61	43161	59	4
SPIRITUOSEN, GH.	411 83	41180	52	4
SPIRITUOSEN, H.	294 15	29410	43	2
SPIRITUOSEN, V.	423 61	42300	58	4
SPIRITUOSEN, VHV.	429 35	42900	58	4
SPIRITUS (SYNTHETISCH UND LAUGENSPIRITUS), H.	200 10	20010	11	2
SPIRITUS, GEREINIGT (NICHT SYNTHETISCH UND LAUGENSPIRITUS), H.	294 11	29410	43	2
SPIRITUS, GEREINIGT, EH.	436 61	43661	63	4
SPIRITUS, GEREINIGT, GH.	411 83	41180	52	4
SPIRITUS, GEREINIGT, V.	423 61	42300	58	4
SPIRITUSREINIGUNGSANSTALT	294 11	29410	43	2
SPITAL, ALS ALTENPFLEGE- UND -KRANKENHEIM BETRIEBEN (GEBIETSKOERPERSCHAFT)	* 9.. 68	90968	77	7
SPITAL, ALS ALTENPFLEGE- UND -KRANKENHEIM BETRIEBEN (ORGANISATION OH.E.)	* 8.. 68	89968	77	7
SPITZEN, EH.	432 51	43251	60	4
SPITZEN, GH.	412 45	41240	53	4
SPITZEN, H.	275 95	27590	40	2
SPITZEN, V.	424 50	42400	58	4
SPITZENHERSTELLUNGSMASCHINEN, H.	242 60	24260	23	2
SPITZENORGANISATION DER FILMWIRTSCHAFT	* 834 10	83400	95	8
SPITZENSTOFF FUER GARDINEN (BOBINETTSPITZENSTOFF), H.	275 51	27550	40	2
SPITZENVERBAND, KOMMUNAL	* 816 10	81610	94	8
SPITZTUETEN AUS PAPIER, AUCH BEDRUCKTE, H.	265 25	26530	36	2
SPLINTE (GROBE DRAHTWAREN), EH.	433 13	43313	61	4
SPLINTE (GROBE DRAHTWAREN), GH.	413 18	41317	54	4
SPLINTE (GROBE DRAHTWAREN), H.	238 47	23840	21	2
SPLINTE (GROBE DRAHTWAREN), V.	425 11	42500	58	4
SPLITT AUS NATURSTEIN, GEW.	221 10	22110	15	2
SPLITT, GH.	407 40	40740	50	4
SPLITT, V.	422 86	42200	58	4
SPORT- UND CAMPINGARTIKEL (NICHT CAMPINGMOEBEL), VHV.	429 60	42900	58	4
SPORT- UND CAMPINGARTIKEL AUS GUMMI, H.	213 50	21350	14	2
SPORT- UND FREIZEITHENDEN AUS GEWEBTEN ODER FREMDBEZOGENEN GEWIRKTEN ODER GESTRICKTEN STOFFEN, H. (SERIENFERTIGUNG)	276 21	27623	41	2
SPORT- UND FREIZEITHENDEN, GEWIRKTE ODER GESTRICKTE, AUS SELBSTERZEUGTEN STOFFEN, H.	275 65	27560	40	2
SPORT- UND FREIZEITHENDEN, H. (MASSANFERTIGUNG)	276 22	27623	41	2
SPORTART	* 9.. 10	90100	97	9
SPORTANLAGE, -EINRICHTUNG (GEBIETSKOERPERSCHAFT)	* 9.. 86	90986	83	7
SPORTANLAGE, -EINRICHTUNG (ORGANISATION OH.E.)	* 8.. 86	89986	83	7
SPORTANLAGE, -EINRICHTUNG (UNTERNEHMEN)	755 81	75580	83	7
SPORTANLAGENBAU	300 79	30079	46	3
SPORTARTIKEL (NICHT HANDELSWAFFEN, MUNITION, JAGD- UND ANGELGERAETE, MOTORSPORTBOOTE UND -JACHTEN, SPORTBEKLEIDUNG, SPORTSCHUHE, SPEZIALSPORTSCHUHE), GH.	414 96	41496	54	4
SPORTARTIKEL (NICHT HANDELSWAFFEN, MUNITION, JAGD- UND ANGELGERAETE, MOTORSPORTBOOTE UND -JACHTEN, SPORTBEKLEIDUNG, SPORTSCHUHE, SPEZIALSPORTSCHUHE), V.	426 90	42600	58	4
SPORTARTIKEL (NICHT HANDELSWAFFEN, MUNITION, JAGD- UND ANGELGERAETE, SPORTSCHUHE), EH.	439 65	43965	65	4
SPORTARZT	771 11	77111	85	7
SPORTBEKLEIDUNG, EH.	439 65	43965	65	4
SPORTBEKLEIDUNG, GENAHEHT, AUS GEWEBTEN ODER FREMDBEZOGENEN GEWIRKTEN ODER GESTRICKTEN STOFFEN (NICHT SPORTHEBEN UND OBERBEKLEIDUNG IN SPORTLICHERM ZUSCHNITT), H. (SERIENFERTIGUNG)	276 18	27618	41	2
SPORTBEKLEIDUNG, GEWIRKT ODER GESTRICKT, AUS SELBSTERZEUGTEN STOFFEN, H.	275 65	27560	40	2
SPORTBEKLEIDUNG, GH.	412 30	41230	53	4
SPORTBEKLEIDUNG, V.	424 31	42400	58	4

BETRIEBS- UND AEBNLICHE BENENNUNGEN	WZ- NUMMER 1979	AZ- SIGNIERNUMMER	BZ-	
SPORTBEKLEIDUNG, VHV.	429 45	42900	58	4
SPORTBOOTE (NICHT FALT- UND SCHLAUCHBOOTE), H.	246 50	24650	27	2
SPORTBOOTE (NICHT MOTORSPOORTBOOTE UND -JACHTEN), GH.	414 96	41496	54	4
SPORTBOOTE (NICHT MOTORSPOORTBOOTE UND -JACHTEN), V.	426 90	42600	58	4
SPORTBOOTE, EH.	439 65	43965	65	4
SPORTFLUGPLATZ (GEBIETSKOERPERSCHAFT)	* 9.. 86	90986	83	7
SPORTFLUGPLATZ (ORGANISATION OH.E.)	* 8.. 86	89986	83	7
SPORTFLUGPLATZ (UNTERNEHMEN)	755 81	75580	83	7
SPORTGERAETE (NICHT HANDELSWAFFEN, JAGD- UND ANGELGERAETE), EH.	439 65	43965	65	4
SPORTGERAETE (NICHT HANDELSWAFFEN, JAGD- UND ANGELGERAETE), GH.	414 96	41496	54	4
SPORTGERAETE (NICHT HANDELSWAFFEN, JAGD- UND ANGELGERAETE), V.	426 90	42600	58	4
SPORTGERAETE (NICHT SPORTRUDERBOOTE, BAELE AUS GUMMI ODER KUNSTSTOFF, BLANKE SPORTWAFFEN, SPORTGEWEHRE), H.	258 60	25860	33	2
SPORTGERAETEVERMIETUNG, -VERLEIH (NICHT ENGVERBUNDEN MIT DEM BETREIBEN DER SPORTEINRICHTUNG)	791 70	79180	91	7
SPORTGERAETEVERMIETUNG, ENGVERBUNDEN MIT DEM BETREIBEN DER SPORTEINRICHTUNG (GEBIETSKOERPERSCHAFT) ...	* 9.. 86	90986	83	7
SPORTGERAETEVERMIETUNG, ENGVERBUNDEN MIT DEM BETREIBEN DER SPORTEINRICHTUNG (ORGANISATION OH.E.)	* 8.. 86	89986	83	7
SPORTGERAETEVERMIETUNG, ENGVERBUNDEN MIT DEM BETREIBEN DER SPORTEINRICHTUNG (UNTERNEHMEN)	755 81	75580	83	7
SPORTGEWEPF, H.	256 30	25630	32	2
SPORTGUERTEL AUS LEDER, KUNSTLEDER UND ANDEREN KUNSTSTOFFFOLIEN ODER SONSTIGEN STOFFEN (NICHT AUS TEXTILEN SPINNSTOFFEN), H.	271 01	27100	38	2
SPORTGUERTEL AUS TEXTILEN SPINNSTOFFEN, H.	276 46	27640	41	2
SPORTHALLE, -PLATZ (GEBIETSKOERPERSCHAFT)	* 9.. 86	90986	83	7
SPORTHALLE, -PLATZ (ORGANISATION OH.E.)	* 8.. 86	89986	83	7
SPORTHALLE, -PLATZ (UNTERNEHMEN)	755 81	75580	83	7
SPORTHAUS (EH. MIT SPORTARTIKELN)	439 65	43965	65	4
SPORTHOCHSCHULE, DEUTSCHE (GEBIETSKOERPERSCHAFT)	* 9.. 71	90971	82	7
SPORTLEHRER, SELBSTAENDIG (NICHT PRIVATDOZENT)	755 87	75580	83	7
SPORTLER, ALS SELBSTAENDIGER SPORTLEHRER TAEITIG (NICHT PRIVATDOZENT)	755 87	75580	83	7
SPORTLER, SELBSTAENDIG	755 84	75580	83	7
SPORTORGANISATION (ORGANISATION OH.E.)	* 814 1	81400	94	8
SPORTPLATZBAU	300 79	30079	46	3
SPORTPREISE (EDELMETALLWAREN), EH.	439 50	43950	65	4
SPORTPREISE (EDELMETALLWAREN), GH.	414 65	41460	54	4
SPORTPREISE (EDELMETALLWAREN), V.	426 60	42600	58	4
SPORTPREISE (POKALE U.AE.; NICHT EDELMETALLWAREN), EH.	433 60	43360	61	4
SPORTPREISE (POKALE U.AE.; NICHT EDELMETALLWAREN), GH.	412 95	41295	53	4
SPORTPREISE (POKALE U.AE.; NICHT EDELMETALLWAREN), V.	424 75	42400	58	4
SPORTPREISE AUS METALL (NICHT MEDAILLEN UND PLAKETTEN), H.	256 89	25690	32	2
SPORTRAEDER (FAHRRAEEDER), H.	245 17	24517	26	2
SPORTRUDERBOOTE, H.	246 50	24650	27	2
SPORTSCHUHE UND -STIEFEL (NICHT SPEZIALSPORTSCHUHE, SKISTIEFEL, BERG- UND WANDERSCHUHE), EH.	432 81	43281	60	4
SPORTSCHUHE UND -STIEFEL MIT OBERTEIL AUS LEDER ODER KUNSTSTOFF (NICHT SCHUHE AUS GUMMI ODER KUNSTSTOFF), H. (SERIENFERTIGUNG)	272 10	27210	39	2
SPORTSCHUHE UND -STIEFEL, GH.	412 80	41280	53	4
SPORTSCHUHE UND -STIEFEL, H. (MASSANFERTIGUNG)	272 50	27250	39	2
SPORTSCHUHE UND -STIEFEL, V.	424 90	42400	58	4
SPORTSCHULE, NICHT SCHULE DER BERUFLICHEN AUS- UND FORTBILDUNG (GEBIETSKOERPERSCHAFT)	* 9.. 87	90987	83	7
SPORTSCHULE, NICHT SCHULE DER BERUFLICHEN AUS- UND FORTBILDUNG (ORGANISATION OH.E.)	* 8.. 87	89987	83	7
SPORTSCHULE, NICHT SCHULE DER BERUFLICHEN AUS- UND FORTBILDUNG (UNTERNEHMEN)	755 87	75580	83	7
SPORTSPIELWAREN (NICHT SPORTGERAETE), EH.	439 61	43961	65	4
SPORTSPIELWAREN (NICHT SPORTGERAETE), GH.	414 94	41494	54	4
SPORTSPIELWAREN (NICHT SPORTGERAETE), V.	426 70	42600	58	4

SPORTSPIELWAREN

BETRIEBS- UND AEBNISCHE BENENNUNGEN	WZ- NUMMER 1979	AZ- SIGNIERNUMMER	
SPORTSPIELWAREN (NICHT SPORTGERAETE, BAELE AUS GUMMI ODER KUNSTSTOFF), H.	258 31	25830	33 2
SPORTTOTO	755 94	75594	83 7
SPORTVERBAND, -VEREIN	* 814 1	81400	94 8
SPORTWAFFEN (FECHTSPOETWAFFEN), H.	256 21	25620	32 2
SPORTWAFFEN (NICHT FECHTSPOETWAFFEN), EH.	439 30	43930	65 4
SPORTWAFFEN (NICHT FECHTSPOETWAFFEN), GH.	413 18	41317	54 4
SPORTWAFFEN (NICHT FECHTSPOETWAFFEN), H.	256 30	25630	32 2
SPORTWAFFEN (NICHT FECHTSPOETWAFFEN), V.	425 11	42500	58 4
SPORTWAGEN (KINDERWAGEN; NICHT PUPPENWAGEN), H.	245 54	24550	26 2
SPORTWAGEN (PUPPENWAGEN), H.	258 31	25830	33 2
SPORTZEITSCHRIFTEN, EH.	435 45	43540	62 4
SPORTZEITSCHRIFTEN, GH.	419 45	41940	57 4
SPORTZEITSCHRIFTEN, V.	428 57	42800	58 4
SPORTZEITSCHRIFTENVERLAG	760 51	76050	84 7
SPRACH-HEIL-HEIM, ALS EINRICHTUNG ZUR EINGLIEDERUNG UND PFLEGE BEHINDERTER BETRIEBEN (ORGANISATION OH.E.)	* 8.. 66	89967	77 7
SPRACH-HEIL-HEIM, ALS EINRICHTUNG ZUR EINGLIEDERUNG UND PFLEGE BEHINDERTER BETRIEBEN (UNTERNEHMEN) ...	725 10	72500	77 7
SPRACH-HEIL-HEIM, ALS EINRICHTUNG ZUR EINGLIEDERUNG UND PFLEGE BEHINDERTER BETRIEBEN (GEBIETSKOERPERSCHAFT)	* 9.. 66	90967	77 7
SPRACH-HEIL-HEIM, ALS EINRICHTUNG ZUR EINGLIEDERUNG UND PFLEGE BEHINDERTER BETRIEBEN (SOZIALVERSICHERUNG)	* 98.. 66	98967	77 7
SPRACHENSCHULE, NICHT SCHULE DER BERUFLICHEN AUS- UND FORTBILDUNG (ORGANISATION OH.E.)	* 8.. 79	89979	82 7
SPRACHENSCHULE, NICHT SCHULE DER BERUFLICHEN AUS- UND FORTBILDUNG (UNTERNEHMEN)	751 99	75199	82 7
SPRACHLEHRANLAGEN (PHONOTECHNISCHE GERAETE), H.	250 71	25070	30 2
SPRACHLEHRER, SELBSTAENDIG	751 95	75196	82 7
SPRACHVEREIN	* 813 1	81300	94 8
SPRECHSTUNDENHILFE, SCHULE DES GESUNDHEITSWESENS (GEBIETSKOERPERSCHAFT)	* 9.. 76	90976	82 7
SPRECHSTUNDENHILFE, SCHULE DES GESUNDHEITSWESENS (ORGANISATION OH.E.)	* 8.. 76	89976	82 7
SPRECHSTUNDENHILFE, SCHULE DES GESUNDHEITSWESENS (UNTERNEHMEN)	751 54	75154	82 7
SPREISSEL, GEW.	260 10	26010	34 2
SPRENGARBEITEN	302 09	30209	46 3
SPRENGRINGE (ROLLENDES EISENBahnZEUG), H.	232 00	23200	21 2
SPRENGSTOFFE, EH.	439 91	43991	65 4
SPRENGSTOFFE, GH.	416 61	41660	55 4
SPRENGSTOFFE, H.	200 27	20020	11 2
SPRENGSTOFFE, V.	427 73	42700	58 4
SPRENGSTOFFHERSTELLUNGSMASCHINEN, -APPARATE UND -ANLAGEN, H.	242 40	24240	23 2
SPRENGUNG VON MUNITION	302 09	30209	46 3
SPRENGWAGEN (KRAFTFAHRZEUGE), H.	244 10	24410	25 2
SPRINGBRUNNEN FUER INNENRAEUME, ELEKTRISCHE, H.	250 50	25050	30 2
SPRINGROLLOS AUS HOLZ, H.	261 14	26110	34 2
SPRINKLERANLAGEN, H.	242 92	24290	23 2
SPRIT, (SULFIT- UND HOLZVERZUCKERUNGS-), H.	200 10	20010	11 2
SPRITZEN, MEDIZINISCHE (NICHT GANZGLASSPRITZEN), H.	252 70	25270	31 2
SPRITZGERAETE UND -ANLAGEN (DRUCKLUFTGERAETE; NICHT BETONSPRITZGERAETE), H.	242 92	24290	23 2
SPRITZGUSS- UND PRESSWERKZEUGE FUER GUMMI UND KUNSTSTOFF, H.	242 10	24210	23 2
SPRITZGUSSMASCHINEN, H.	242 40	24240	23 2
SPRITZLACKIERAUTOMATEN (DRUCKLUFTGERAETE), H.	242 92	24290	23 2
SPRITZPISTOLEN (DRUCKLUFTGERAETE), H.	242 92	24290	23 2
SPROTEN, GERAEUCHERTE, H.	292 00	29200	44 2
SPRUDEL (REINES QUELLPRODUKT), GEW.	295 00	29500	43 2
SPRUDEL, EH.	431 65	43165	59 4

BETRIEBS- UND AEBNLICHE BENENNUNGEN	WZ- NUMMER 1979	AZ- SIGNIERNUMMER	
SPRUDEL, GH.	411 87	41180	52 4
SPRUDEL, KUENSTLICH, H.	295 00	29500	43 2
SPRUDEL, V.	423 65	42300	58 4
SPRUNGERAETE (SPORTGERAETE), H.	258 60	25860	33 2
SPRUNGSCHANZE (GEBIETSKOERPERSCHAFT)	* 9.. 86	90986	83 7
SPRUNGSCHANZE (ORGANISATION OH.E.)	* 8.. 86	89986	83 7
SPRUNGSCHANZE (UNTERNEHMEN)	755 81	75580	83 7
SPUEL- UND TIEFPUMPEN, H.	242 21	24220	23 2
SPUELBECKEN AUS FEINKERAMIK, H.	224 41	22440	17 2
SPUELBECKEN AUS STAHLBLECH, H.	256 50	25650	32 2
SPUELMITTEL, EH.	436 65	43665	63 4
SPUELMITTEL, GH.	418 80	41870	56 4
SPUELMITTEL, H.	200 33	20033	11 2
SPUELMITTEL, V.	428 17	42800	58 4
SPUELSTFINE AUS BETON, H.	222 37	22230	16 2
SPUELSTEINE AUS FEINKERAMIK, H.	224 41	22440	17 2
SPUELTISCHABDECKUNGEN AUS STAHLBLECH, H.	256 50	25650	32 2
SPUELTISCHE AUS HOLZ, H.	261 31	26132	34 2
SPUELTISCHE AUS STAHLBLECH, H.	256 71	25670	32 2
SPULEN AUS HOLZ, H.	261 47	26140	34 2
SPULEN AUS KUNSTSTOFF, H.	210 00	21000	14 2
SPULEN AUS METALL FUER FILME, FARBAENDER ODER PHARMAZEUTISCHE ZWECKE, H.	256 95	25690	32 2
SPULEN AUS PAPIER FUER TEXTILE ZWECKE, H.	265 90	26590	36 2
SPULEN FUER DIE FERNMELDE- UND HOCHFREQUENZTECHNIK, H.	250 65	25060	30 2
SPULEN- UND KASSETTENTONBAENDER, EH.	434 40	43440	61 4
SPULEN- UND KASSETTENTONBAENDER, GH.	413 71	41371	54 4
SPULEN- UND KASSETTENTONBAENDER, V.	425 71	42500	58 4
SPULMASCHINEN (NICHT DRAHTSPULMASCHINEN), H.	242 60	24260	23 2
SPUNDE AUS HOLZ, H.	261 47	26140	34 2
SPUNDE AUS METALL, H.	256 89	25690	32 2
SPURENNAEHRSTOFFE (DUENGEMITTEL), H.	200 10	20010	11 2
SPURLATTEN AUS HOLZ, H.	260 10	26010	34 2
SPURLATTEN AUS HOLZ, IMPRAEGNIERTE, H.	260 51	26051	34 2
STAATLICHE GEBERBEAUFICHT	* 9.5 19	90100	97 9
STAATLICHE KREDITANSTALT OLDENBURG-BREMEN	604 60	60400	73 6
STAATSANWALTSCHAFT	* 9.3 10	90100	97 9
STAATSGERICHTSHOF	* 9.3 21	90100	97 9
STAATSHOCHBAUAMT	* 9.0 25	90100	97 9
STAATSKANZLEI, -MINISTERIUM, -REGIERUNG, -SEKRETARIAT	* 9.0 15	90100	97 9
STAATSNEUBAUAMT	* 9.0 25	90100	97 9
STARBRETT, H.	260 10	26010	34 2
STABELEKTRODEN, EH.	439 91	43991	65 4
STABELEKTRODEN, GH.	416 65	41660	55 4
STABELEKTRODEN, H.	237 40	23700	20 2
STABELEKTRODEN, V.	427 75	42700	58 4
STABELEKTRODEN, VHV.	429 75	42900	58 4
STABFUSSBOEDEN, H.	261 17	26110	34 2
STABILISATOREN FUER KUNSTSTOFFE UND ERZEUGNISSE AUF KUNSTSTOFFBASIS, H.	200 27	20020	11 2
STABPARKETT, H. (NICHT PARKETTLEGEREI)	261 17	26110	34 2
STABSTAHL, GH.	406 45	40600	50 4
STABSTAHL, V.	422 60	42200	58 4

STABSTAHL

BETRIEBS- UND AEBNLICHE BENENNUNGEN	HZ- NUMMER 1979	AZ- SIGNIERNUMMER	BZ-	
STABSTAHL, WARMGEWALZT (NICHT BLANKSTAHL), H.	230 00	23000	18	2
STABZIEHEREI	237 10	23700	20	2
STACHELDRAHT, EH.	433 13	43313	61	4
STACHELDRAHT, GH.	413 18	41317	54	4
STACHELDRAHT, H.	237 40	23700	20	2
STACHELDRAHT, V.	425 11	42500	58	4
STADION (GEBIETSKOERPERSCHAFT)	* 9.. 86	90986	83	7
STADION (ORGANISATION OH.E.)	* 8.. 86	89986	83	7
STADION (UNTERNEHMEN)	755 81	75580	83	7
STADT- UND KREISSPARKASSE	602 70	60200	73	6
STADTDIREKTOR	* 9.0 13	90100	97	9
STADTENTWAESSERUNG, STADTENTWAESSERUNGSAMT	* 9.8 20	90420	81	7
STADTGASERZEUGUNG UND -VERTEILUNG FUER DIE OEFFENTLICHE VERSORGUNG	103 10	10300	06	1
STADTGASVERTEILUNG (NICHT -ERZEUGUNG)	103 70	10300	06	1
STADTKUECHE, ALS SPEISEWIRTSCHAFT BETRIEBEN	713 11	71311	76	7
STADTPLANUNGSAMT	* 9.7 35	90100	97	9
STADTPOLIZEI	* 9.2 11	90100	97	9
STADTREINHIGUNGSAMT	* 9.8 10	90410	81	7
STADTRUNDFAHRTEN (OMNIBUSBETRIEB)	512 41	51240	68	5
STADTSCHNELLBAHN	512 21	51220	68	5
STADTSPARKASSE	602 70	60200	73	6
STADTVERWALTUNG	* 9.0 21	90100	97	9
STABBE AUS GLAS, H. (HUETTENERZEUGUNG)	227 45	22740	17	2
STAEBE AUS HOLZ (NICHT IMPRAEGNIERTE), H.	260 10	26010	34	2
STAEBE AUS HOLZ, IMPRAEGNIERTE, H.	260 51	26051	34	2
STAEBE AUS KUNSTSTOFF, H.	* 210 00	21000	14	2
STAEBE AUS NE-METALL, H.	233 50	23300	18	2
STAEBE AUS STAHL, GESCHMIEDETE, H.	232 00	23200	21	2
STAEDTEBUND, -VERBAND, -TAG	* 816 10	81610	94	8
STAEDTISCHE SPARKASSE	602 70	60200	73	6
STAERKE UND STAERKEDERIVATE, H.	282 00	28200	44	2
STAERKE, (SPEISE-), EH.	431 49	43149	59	4
STAERKE, (SPEISE-), GH.	411 79	41179	52	4
STAERKE, (SPEISE-), V.	423 37	42300	58	4
STAERKEERZEUGNISSE, H.	282 00	28200	44	2
STAERKEFUTTER, H.	282 00	28200	44	2
STAERKEHERSTELLUNGSMASCHINEN, -APPARATE UND -ANLAGEN, H.	242 40	24240	23	2
STAERKEZUCKER, H.	282 00	28200	44	2
STAHL (ERZEUGNISSE DER HOCHOFEN-, STAHL- UND WARMWALZWERKE; NICHT STAHLROHRE), H.	230 00	23000	18	2
STAHL- UND LEICHTMETALLKONSTRUKTIONEN (NICHT BLECHKONSTRUKTIONEN), H.	240 10	24000	22	2
STAHL, GH.	406 45	40600	50	4
STAHL, V.	422 60	42200	58	4
STAHLBAD (GEBIETSKOERPERSCHAFT)	* 9.. 99	90999	85	7
STAHLBAD (ORGANISATION OH.E.)	* 8.. 99	89999	85	7
STAHLBAD (SOZIALVERSICHERUNG)	* 98.. 99	98999	85	7
STAHLBAD (UNTERNEHMEN)	771 59	77159	85	7
STAHLBAEWANNEN, H.	256 50	25650	32	2
STAHLBAENDER, KUNSTSTOFFUEBERZOGENE, H.	230 00	23000	18	2
STAHLBEARBEITUNGSABFAELLE, GH.	408 31	40830	51	4
STAHLBEARBEITUNGSABFAELLE, V.	428 70	42800	58	4
STAHLBETONARMIERUNGEN (SCHWERE PRESS-, ZIEH- UND STANZTEILE), H.	238 44	23840	21	2

BETRIEBS- UND AEHLICHE BENENNUNGEN	WZ- NUMMER 1979	AZ- SIGNIERNUMMER	BZ-	BZ-
STAHLBETONBAU (HOCHBAU; NICHT FERTIGTEILBAU)	300 40	30040	46	3
STAHLBETONBAU (SCHACHTBAU)	300 77	30077	46	3
STAHLBETONBAU (STRASSENBAU)	300 75	30075	46	3
STAHLBETONBAU (TIEFBAU; NICHT WASSER- UND WASSERSPEZIALBAU, STRASSENBAU, SCHACHTBAU)	300 79	30079	46	3
STAHLBETONBAU (WASSER- UND WASSERSPEZIALBAU)	300 73	30073	46	3
STAHLBETONERZEUGNISSE, H.	222 37	22230	16	2
STAHLBETONMASTE, H.	222 37	22230	16	2
STAHLBLECHINRICHTUNGEN, H.	256 71	25670	32	2
STAHLBLECHROHRE, NAHTLOSE, H.	256 50	25650	32	2
STAHLBLECHWAREN FUER HAUSHALT UND GEWERBE, H.	256 50	25650	32	2
STAHLBUERSTEN, H.	261 70	26170	34	2
STAHLDRAHTMATRATZEN, EH.	433 40	43340	61	4
STAHLDRAHTMATRATZEN, GH.	413 60	41360	54	4
STAHLDRAHTMATRATZEN, H.	256 74	25670	32	2
STAHLDRAHTMATRATZEN, V.	425 60	42500	58	4
STAHLFENSTER AUS GEFALZTEN BLECHPROFILIEN, H.	256 50	25650	32	2
STAHLFENSTER AUS GEWALZTEN PROFILIEN, H.	240 30	24000	22	2
STAHLFENSTER, EH.	433 13	43313	61	4
STAHLFENSTER, GH.	413 14	41317	54	4
STAHLFENSTER, V.	425 11	42500	58	4
STAHLFITTINGS, H.	238 41	23840	21	2
STAHLFLANSCH, H.	238 41	23840	21	2
STAHLFLASCHEM, GESCHWEISSTF, KALTGEZOGENE ODER NAHTLOSE, H.	256 50	25650	32	2
STAHLFLASCHEMABSPERR- UND -LEITUNGSVENTILE FUER DIE AUTOGENE METALLBEARBEITUNG, H.	242 92	24290	23	2
STAHLGELENKKETTEN (NICHT KETTEN FUER FAHRRAEDE), EH.	439 91	43991	65	4
STAHLGELENKKETTEN (NICHT KETTEN FUER FAHRRAEDE), GH.	416 49	41649	55	4
STAHLGELENKKETTEN (NICHT KETTEN FUER FAHRRAEDE), V.	427 47	42700	58	4
STAHLGELENKKETTEN, H.	242 80	24280	23	2
STAHLGIESSEREI	234 00	23400	19	2
STAHLGUSS, GH.	406 45	40600	50	4
STAHLGUSS, H.	234 00	23400	19	2
STAHLGUSS, V.	422 60	42200	58	4
STAHLGUSSKETTEN, H.	234 00	23400	19	2
STAHLHALBZEUG, GESCHMIEDET, H.	232 00	23200	21	2
STAHLHALBZEUG, GH.	406 45	40600	50	4
STAHLHALBZEUG, V.	422 60	42200	58	4
STAHLHALBZEUG, VORGEWALZT, H.	230 00	23000	18	2
STAHLHALTER (MASCHINEN- UND PRAEZISIONSWERKZEUGE FUER DIE METALL- UND WERKSTOFFBEARBEITUNG), H.	242 10	24210	23	2
STAHLHEIZKESSEL, H.	241 01	24100	22	2
STAHLHELME, H.	256 50	25650	32	2
STAHLKEILE, EH.	433 13	43313	61	4
STAHLKEILE, GH.	413 12	41317	54	4
STAHLKEILE, H.	238 47	23840	21	2
STAHLKEILE, V.	425 11	42500	58	4
STAHLKNUEPPEL, -PLATINEN, -BLOECKE, -BRAMMEN UND -LUPPEN, GH.	406 45	40600	50	4
STAHLKNUEPPEL, -PLATINEN, -BLOECKE, -BRAMMEN UND -LUPPEN, H.	230 00	23000	18	2
STAHLKNUEPPEL, -PLATINEN, -BLOECKE, -BRAMMEN UND -LUPPEN, V.	422 60	42200	58	4
STAHLKONSTRUKTIONEN (KLEINKONSTRUKTIONEN), H.	240 30	24000	22	2
STAHLLEITERN (AUCH STAHLROHRLEITERN), H.	256 50	25650	32	2
STAHLLEITPLANKEN, H.	256 50	25650	32	2
STAHLMAENTEL FUER HOCH-, KOKEREI-, KUPOL- UND SCHMELZOFEN, H.	241 05	24100	22	2

STAHLMAHLKOEPPER

BETRIEBS- UND AEHLICHE BENENNUNGEN	WZ- NUMMER 1979	AZ- SIGNIERNUMMER	BZ- SIGNIERNUMMER	BZ- SIGNIERNUMMER
STAHLMAHLKOEPPER, H.	238 41	23840	21	2
STAHLMOEBEL (MEDIZINISCHE; NICHT DENTALMEDIZINISCHE EINRICHTUNGEN), GH.	418 35	41830	56	4
STAHLMOEBEL (NICHT MEDIZINISCHE, BUERO-, GARTEN- UND CAMPINGMOEBEL), EH.	433 40	43340	61	4
STAHLMOEBEL (NICHT MEDIZINISCHE, GARTEN- UND CAMPINGMOEBEL), GH.	413 60	41360	54	4
STAHLMOEBEL (NICHT MEDIZINISCHE, GARTEN- UND CAMPINGMOEBEL), V.	425 60	42500	58	4
STAHLMOEBEL AUS STAHLBLECH, H.	256 71	25670	32	2
STAHLMOEBEL AUS STAHLROHR, H.	256 74	25670	32	2
STAHLMOEBEL, DENTALMEDIZINISCHE, GH.	418 31	41830	56	4
STAHLMOEBEL, MEDIZINISCHE, EH.	436 40	43640	63	4
STAHLMOEBEL, MEDIZINISCHE, V.	428 14	42800	58	4
STAHLROHBLOECKE UND -BRAMMEN, H.	230 00	23000	18	2
STAHLROHRE, GESCHWEISSTE (NICHT PRAEZISIONSSTAHLROHRE), H.	231 10	23100	20	2
STAHLROHRE, NANTLOSE (NICHT PRAEZISIONSSTAHLROHRE), H.	231 10	23100	20	2
STAHLROHRGERUESTBAU	300 81	30081	46	3
STAHLROHRMOEBEL (NICHT OPERATIONSSTUEHLE UND -TISCHE), H.	256 74	25670	32	2
STAHL SAND, GH.	406 45	40600	50	4
STAHL SAND, H.	234 00	23400	19	2
STAHL SAND, V.	422 60	42200	58	4
STAHLSCHRAENKE MIT ZWEI UND MEHR MILLIMETER WANDSTAERKE, H.	256 77	25670	32	2
STAHLSCHROTT, GH.	408 31	40830	51	4
STAHLSCHROTT, V.	428 70	42800	58	4
STAHLSPAENE, H.	256 89	25690	32	2
STAHLTORE UND -TUEREN AUS GEFALZTEN BLECHPROFILIEN, H.	256 50	25650	32	2
STAHLTORE UND -TUEREN AUS GEWALZTEN PROFILIEN, H.	240 30	24000	22	2
STAHLVERFORMUNG (H. VON GESENK- UND LEICHTEN FREIFORMSCHMIEDESTUECKEN)	238 41	23840	21	2
STAHLVERFORMUNG (H. VON SCHWEREN PRESS-, ZIEH- UND STANZTEILEN)	238 44	23840	21	2
STAHLVERFORMUNG (NICHT H. VON GESENK- UND LEICHTEN FREIFORMSCHMIEDESTUECKEN, SCHWEREN PRESS-, ZIEH- UND STANZTEILEN)	238 47	23840	21	2
STAHLWALZWERK	230 00	23000	18	2
STAHLWARENSCHLEIFEREI (SOWEIT NICHT ZUR PRODUKTION GEMOEREND)	239 14	23914	21	2
STAHLWASSERBAUTEN (NICHT SCHWIMMBAGGER, -KRANE UND -DOCKS, SCHWIMMENDE KOHLE- UND GETREIDEHEBER, HUB- UND BOHRINSELN), H.	240 10	24000	22	2
STAHLWERK	230 00	23000	18	2
STAHLWERKSANLAGEN, MASCHINELLE, H.	242 21	24220	23	2
STAHLWOLLE UND -SPAENE, H.	256 89	25690	32	2
STAHLZARGEN AUS GEFALZTEN BLECHPROFILIEN, H.	256 50	25650	32	2
STAHLZARGEN AUS GEWALZTEN PROFILIEN, H.	240 30	24000	22	2
STALLARTIKEL AUS GROBSTEINZEUG, H.	223 10	22310	16	2
STALLARTIKEL AUS STAHLBLECH, H.	256 05	25600	32	2
STALLBAHNEN (ENTMISTUNGSANLAGEN), GH.	416 20	41620	55	4
STALLBAHNEN (ENTRISTUNGSANLAGEN), H.	242 30	24230	23	2
STALLBAHNEN (ENTMISTUNGSANLAGEN), V.	427 45	42700	58	4
STALLEINRICHTUNGEN, GH.	416 20	41620	55	4
STALLEINRICHTUNGEN, H.	256 50	25650	32	2
STALLEINRICHTUNGEN, V.	427 45	42700	58	4
STAMMHOLZ, ERZG.	* 051 00	02100	04	0
STAMMHOLZ, GH.	407 11	40710	50	4
STAMMHOLZ, V.	422 81	42200	58	4
STANDARD CHARTERED BANK LIMITED HAMBURG BRANCH	601 50	60100	73	6
STANDESAMT	* 9.0 21	90100	97	9
STANDESAMT AROLSEN, (SONDER-)	* 9.5 17	90100	97	9
STANDORTVERWALTUNG (BUNDESWEHRVERWALTUNG)	* 9.1 00	90100	97	9

BETRIEBS- UND AEBNLICHE BENENNUNGEN	WZ- NUMMER 1979	AZ- SIGNIERNUMMER	
			BZ- NUMMER
STANDSEILBAHN	512 31	51230	68 5
STANDUHREN (NICHT ELEKTRISCHE UHREN), H.	254 00	25400	31 2
STANGEN AUS GLAS, H. (HUETTENERZEUGUNG)	227 45	22740	17 2
STANGEN AUS HOLZ (AUCH IMPRAEGNIERTE), GH.	407 11	40710	50 4
STANGEN AUS HOLZ (AUCH IMPRAEGNIERTE), V.	422 81	42200	58 4
STANGEN AUS HOLZ, BEARBEITETE (NICHT IMPRAEGNIERTE), H.	260 10	26010	34 2
STANGEN AUS HOLZ, ERZG.	* 051 00	02100	04 0
STANGEN AUS HOLZ, IMPRAEGNIERTE, H.	260 51	26051	34 2
STANGEN AUS KUNSTSTOFF, H.	210 00	21000	14 2
STANGENHOLZ, ERZG.	* 051 00	02100	04 0
STANGENHOLZ, GH.	407 11	40710	50. 4
STANGENHOLZ, V.	422 81	42200	58 4
STANNIOL, H.	256 87	25690	32 2
STANZARBEITEN AUS KUNSTSTOFF, H.	210 00	21000	14 2
STANZARBEITEN AUS TEXTILIEN, H.	275 95	27590	40 2
STANZARBEITEN, BUCHBINDERISCHE, H.	265 60	26560	36 2
STANZEN FUER DIE METALLBEARBEITUNG MIT HAND- UND FUSSANTRIEB (NICHT HANDHEBELLOCHSTANZEN), H.	242 10	24210	23 2
STANZERZEUGNISSE AUS PAPIER UND PAPPE (NICHT GESTANZTE ETIKETTEN UND SIEGELMARKEN), H.	265 25	26530	36 2
STANZMASCHINEN FUER DIE METALLBEARBEITUNG; MIT KRAFTANTRIEB, H.	242 10	24210	23 2
STANZMASCHINEN FUER GUMMI, H.	242 40	24240	23 2
STANZMASCHINEN FUER HOLZ, H.	242 71	24290	23 2
STANZMASCHINEN FUER LEDER, H.	242 73	24290	23 2
STANZMASCHINEN FUER PAPIER UND PAPPE, H.	242 72	24290	23 2
STANZMESSER (MASCHINENMESSER), H.	256 01	25600	32 2
STANZPAPPE, H.	264 65	26400	36 2
STANZTEILE AUS HOLZ, H.	261 47	26140	34 2
STANZTEILE AUS NE-METALL (NICHT LEICHTE STANZTEILE), H.	233 50	23300	18 2
STANZTEILE AUS STAHL (NICHT LEICHTE STANZTEILE), H.	238 44	23840	21 2
STANZTEILE, LEICHTE (METALLWAREN), V.	256 95	25690	32 2
STANZWERKZEUGE (MASCHINEN- UND PRAEZISIONSWERKZEUGE FUER DIE METALL- UND WERKSTOFFBEARBEITUNG), H.	242 10	24210	23 2
STAPELBEHAELTER AUS STAHLBLECH, H.	256 50	25650	32 2
STAPELFASER (GLASFASER), GH.	402 19	40218	50 4
STAPELFASER (GLASFASER), H.	227 77	22770	17 2
STAPELFASER (GLASFASER), V.	421 53	42100	58 4
STAPLER (GABELSTAPLER), H.	242 21	24220	23 2
STARK, NICOLAUS (PRIVATBANKHAUS)	601 70	60100	73 6
STARKBIER (OBER- UND UNTERGAERIG), H.	293 10	29300	43 2
STARKLICHTLAMPEN UND -LATERNEN AUS METALL FUER FESTE, GASFOERMIGE ODER FLUESSIGE BRENNSTOFFE (NICHT AUS STAHLBLECH), H.	256 89	25690	32 2
STARKSTROMKONDENSATOREN (NICHT KONDENSATOREN FUER DIE FERNMELDE- UND HOCHFREQUENZTECHNIK), H.	250 34	25030	30 2
STARKSTROMKONDENSATOREN (NICHT KONDENSATOREN FUER DIE FERNMELDE- UND HOCHFREQUENZTECHNIK), GH.	413 20	41320	54 4
STARKSTROMKONDENSATOREN (NICHT KONDENSATOREN FUER DIE FERNMELDE- UND HOCHFREQUENZTECHNIK), V.	425 15	42500	58 4
STARKSTROMKONDENSATOREN (NICHT KONDENSATOREN FUER DIE FERNMELDE- UND HOCHFREQUENZTECHNIK), VHV.	429 54	42900	58 4
STARKSTROMKONDENSATOREN (NICHT KONDENSATOREN FUER DIE FERNMELDE- UND HOCHFREQUENZTECHNIK), EH.	434 11	43411	61 4
STARKSTROMRELAIS, H.	250 34	25030	30 2
START- UND LANDEBAHNBAU	300 79	30079	46 3
STARTGERAETE UND -HILFEN FUER LUFTFAHRZEUGE (NICHT STARTWINDEN), H.	248 50	24800	27 2
STARTWINDEN FUER LUFTFAHRZEUGE, H.	242 21	24220	23 2
STATE BANK OF INDIA (INDISCHE STAATSBANK) ZWEIGNIEDERLASSUNG FRANKFURT AM MAIN	601 50	60100	73 6
STATIONIERUNGSSTREITKRAEFTE (DIENSTSTELLE)	* 990 04		99 9
STATISTISCHES AMT	* 900 21	90100	97 9

BETRIEBS- UND AEHNLICHE BENENNUNGEN	WZ- NUMMER 1979	AZ- SIGNIERNUMMER	BZ- SIGNIERNUMMER	BZ- SIGNIERNUMMER
STATISTISCHES BUNDESAMT	* 9.0 21	90100	97	9
STATISTISCHES LANDESAMT	* 9.0 21	90100	97	9
STATIVE FUER FOTO- UND KINOTECHNISCHE ZWECKE, H.	252 20	25220	31	2
STATUETTEN AUS METALL, H.	256 89	25690	32	2
STAUB-, SPUEL- UND POLIERTUECHER, H.	275 32	27530	40	2
STAUBSAUGER (NICHT FUER INDUSTRIELLE ZWECKE), H.	250 50	25050	30	2
STAUBSAUGER FUER DEN HAUSHALT, EH.	434 11	43411	61	4
STAUBSAUGER FUER DEN HAUSHALT, GH.	413 20	41320	54	4
STAUBSAUGER FUER DEN HAUSHALT, V.	425 15	42500	58	4
STAUBSAUGER FUER GEWERBLICHE ZWECKE, GH.	416 49	41649	55	4
STAUBSAUGER FUER GEWERBLICHE ZWECKE, V.	427 47	42700	58	4
STAUBSAUGER FUER INDUSTRIELLE ZWECKE, H.	242 92	24290	23	2
STAUDEN, ERZG.	* 914 30	02100	02	0
STAUEREI (BINNENHAFEN)	513 90	51390	69	5
STAUEREI (SEEHAFEN)	514 91	51491	70	5
STAUFFEHPUECHSEN (NICHT OEL- ODER FETTSCHMIERPUMPEN), H.	256 95	25690	32	2
STAUSTRAHL-MOTOREN FUER LUFTFAHRZEUGE, H.	248 10	24800	27	2
STEATIT (SPECKSTEIN), GEW.	221 57	22190	15	2
STECUHREN (NICHT ELEKTRISCHE UHREN), H.	254 00	25400	31	2
STECWERKZEUGE, H.	256 01	25600	32	2
STECK- UND VERBINDUNGSLEISTEN FUER DIE FERNMELDE- UND HOCHFREQUENZTECHNIK, H.	250 65	25060	30	2
STECKER FUER DIE ELEKTRIZITAETSVERTEILUNG (NICHT STECKER FUER DIE FERNMELDE- UND HOCHFREQUENZTECHNIK), H.	250 34	25030	30	2
STECKER FUER DIE FERNMELDE- UND HOCHFREQUENZTECHNIK, H.	250 65	25060	30	2
STECKLINGE, EH.	439 10	43910	65	4
STECKLINGE, GH.	401 30	40130	50	4
STECKLINGE, V.	421 13	42100	58	4
STECKNADELN, H.	256 91	25690	32	2
STECKVORRICHTUNGEN FUER DIE ELEKTRIZITAETSVERTEILUNG (NICHT STECKER FUER DIE FERNMELDE- UND HOCHFREQUENZTECHNIK), H.	250 34	25030	30	2
STEGE FUER MUSIKINSTRUMENTE, H.	258 15	25815	33	2
STEGREIFDICHTER, SELBSTAENDIG	755 48	75548	83	7
STEHAUSSCHANK, ALS SCHANKWIRTSCHAFT BETRIEBEN	713 91	71391	76	7
STEHAUSSCHANK, ALS TRINKHALLE BETRIEBEN	713 97	71398	76	7
STEBIERHALLE, ALS SCHANKWIRTSCHAFT BETRIEBEN	713 91	71391	76	7
STEBIERHALLE, ALS TRINKHALLE BETRIEBEN	713 97	71398	76	7
STEBILDWERFER UND -BETRACHTER, H.	252 20	25220	31	2
STEIGLEITUNGEN FUER OELFELDAUSRUESTUNGEN, H.	241 05	24100	22	2
STEIN, J.H. (PRIVATBANKHAUS)	601 70	60100	73	6
STEINBEARBEITUNG (NICHT STEINMETZEREI)	222 81	22281	16	2
STEINBILDHAUER (BILDNER KUNSTLER), SELBSTAENDIG	755 44	75545	83	7
STEINBILDHAUEREI (HANDWERKLICH, KUNSTGEWERBLICH)	722 85	72285	16	2
STEINDRUCKEREI	268 15	26810	37	2
STEINDRUCKPLATTEN, H.	222 81	22281	16	2
STEINE AUS KALKSANDSTEIN, H.	222 50	22250	16	2
STEINE AUS TON, H.	223 70	22370	16	2
STEINE UND STEINERZEUGNISSE (NATUERLICHE UND KUNSTLICHE), GH.	407 40	40740	50	4
STEINE UND STEINERZEUGNISSE (NATUERLICHE UND KUNSTLICHE), V.	422 86	42200	58	4
STEINFISCHEREI (BEW. VON NATURSTEIN)	221 10	22110	15	2
STEINGUSSMASSEN, H.	222 90	22290	16	2
STEINGUT- UND STEINZEUGWAREN (BAUKERAMIK), GH.	407 40	40740	50	4
STEINGUT- UND STEINZEUGWAREN (BAUKERAMIK), H.	224 75	22470	17	2

STEINWOLLEPLATTEN

BETRIEBS- UND AEWHLICHE BENENNUNGEN	WZ- NUMMER 1979	AZ- SIGNIERNUMMER	BZ-	
			NUMMER	
STEINGUT- UND STEINZEUGWAREN (BAUKERAMIK), V.	422 86	42200	58	4
STEINGUT- UND STEINZEUGWAREN (GROBSTEINZEUG), GH.	407 40	40740	50	4
STEINGUT- UND STEINZEUGWAREN (GROBSTEINZEUG), H.	223 10	22310	16	2
STEINGUT- UND STEINZEUGWAREN (GROBSTEINZEUG), V.	422 86	42200	58	4
STEINGUT- UND STEINZEUGWAREN (NICHT TRANSPORT- UND VERPACKUNGSBEHAELTER, SANITAERE INSTALLATIONSKERAMIK, TECHNISCHE FEINKERAMIK, BAUKERAMIK), H.	224 21	22420	17	2
STEINGUT- UND STEINZEUGWAREN (SANITAERE INSTALLATIONSKERAMIK), EH.	433 80	43380	61	4
STEINGUT- UND STEINZEUGWAREN (SANITAERE INSTALLATIONSKERAMIK), GH.	407 81	40780	50	4
STEINGUT- UND STEINZEUGWAREN (SANITAERE INSTALLATIONSKERAMIK), H.	224 41	22440	17	2
STEINGUT- UND STEINZEUGWAREN (SANITAERE INSTALLATIONSKERAMIK), V.	422 89	42200	58	4
STEINGUT- UND STEINZEUGWAREN (TRANSPORT- UND VERPACKUNGSBEHAELTER, TECHNISCHE FEINKERAMIK), H.	224 45	22440	17	2
STEINGUT- UND STEINZEUGWAREN FUER DEN HAUSHALT, EH.	433 30	43330	61	4
STEINGUT- UND STEINZEUGWAREN FUER DEN HAUSHALT, GH.	413 30	41330	54	4
STEINGUT- UND STEINZEUGWAREN FUER DEN HAUSHALT, V.	425 30	42500	58	4
STEINGUT- UND STEINZEUGWAREN, TECHNISCHE, EH.	439 91	43991	65	4
STEINGUT- UND STEINZEUGWAREN, TECHNISCHE, GH.	416 65	41660	55	4
STEINGUT- UND STEINZEUGWAREN, TECHNISCHE, V.	427 75	42700	58	4
STEINHOLZERZEUGNISSE, ASBESTHALTIGE, H.	222 70	22270	16	2
STEINHOLZPLATTEN, GH.	407 40	40740	50	4
STEINHOLZPLATTEN, H.	222 44	22240	16	2
STEINHOLZPLATTEN, V.	422 86	42200	58	4
STEINHOLZWACHS, H.	200 39	20039	11	2
STEINKOEHLE, EH.	439 70	43970	65	4
STEINKOEHLE, GEW.	110 11	11000	07	1
STEINKOEHLE, GH.	405 40	40540	50	4
STEINKOEHLE, V.	422 54	42200	58	4
STEINKOEHLENBERGBAU	110 11	11000	07	1
STEINKOEHLENBRIKETTS, H.	110 50	11000	07	1
STEINKOEHLENKOKS, H.	110 15	11000	07	1
STEINKOEHLENROHTEER, GH.	405 70	40570	50	4
STEINKOEHLENROHTEER, H.	110 15	11000	07	1
STEINKOEHLENROHTEER, V.	422 57	42200	58	4
STEINKOEHLENTEERDESTILLATIONS-ERZEUGNISSE, (NICHT HEIZOEL), H.	200 10	20010	11	2
STEINKOEHLENTEEROEELE UND -PECH (NICHT HEIZOEL), H.	200 10	20010	11	2
STEINMEHL, GH.	407 40	40740	50	4
STEINMEHL, V.	422 86	42200	58	4
STEINMETZEREI	222 85	22285	16	2
STEINNUSSWAREN, H.	257 50	25720	33	2
STEINPUTZERZEUGNISSE, GH.	407 40	40740	50	4
STEINPUTZERZEUGNISSE, H.	222 23	22220	16	2
STEINPUTZERZEUGNISSE, V.	422 86	42200	58	4
STEINSAEGEN, H.	256 01	25600	32	2
STEINSALZ, GEW.	115 71	11500	10	1
STEINSALZ, GH.	404 10	40400	50	4
STEINSALZ, V.	422 20	42200	58	4
STEINSALZBERGBAU	115 71	11500	10	1
STEINSCHLEIFEREI	222 81	22281	16	2
STEINSETZEREI	300 75	30075	46	3
STEINSPIELWAREN, H.	258 31	25830	33	2
STEINWOLLE, H.	222 90	22290	16	2
STEINWOLLEPLATTEN, H.	222 90	22290	16	2

STEINZEUG

BETRIEBS- UND AENHLICHE BENENNUNGEN	WZ- NUMMER 1979	AZ- SIGNIFIKATION NUMMER	BZ- SIGNIFIKATION NUMMER
STEINZEUG, FEIN, H.	224 21	22420	17 2
STEINZEUG, GROB, H.	223 10	22310	16 2
STEINZEUGWAREN (FEINSTEINZEUG), H.	224 21	22420	17 2
STEINZEUGWAREN (GROBSTEINZEUG), H.	223 10	22310	16 2
STEINZEUGWAREN (SANITAERE INSTALLATIONSKERAMIK), H.	224 41	22440	17 2
STEINZEUGWAREN (TECHNISCHE KERAMIK), H.	224 45	22440	17 2
STELLENVERMITTLUNG, PRIVAT	789 77	78979	90 7
STELLER (NIEDERSpannungSSCHALTGERAETE), H.	250 34	25030	30 2
STELLMACHEREI (BAU VON GESpanNFahrZEUGEN)	245 51	24550	26 2
STELLRINGE, EH.	433 13	43313	61 4
STELLRINGE, GH.	413 12	41317	54 4
STELLRINGE, H.	238 47	23840	21 2
STELLRINGE, V.	425 11	42500	58 4
STELLWERKE (ELEKTRISCHE BAHNSIGNAL- UND -SICHERUNGSGERAETE), H.	250 37	25030	30 2
STELLWERKE (MECHANISCHE EISENBahnSICHERUNGSANLAGEN), H.	242 92	24290	23 2
STEMMASCHINEN FUEr HOLZ, H.	242 71	24290	23 2
STEMPEL (BUEROKLEINGERAETE; NICHT STEMPEL AUS STAHL), EH.	435 11	43510	62 4
STEMPEL (BUEROKLEINGERAETE; NICHT STEMPEL AUS STAHL), GH.	419 17	41917	57 4
STEMPEL (BUEROKLEINGERAETE; NICHT STEMPEL AUS STAHL), V.	428 54	42800	58 4
STEMPEL (NICHT STEMPELAPPARATE), H.	257 30	25720	33 2
STEMPEL AUS STAHL, EH.	433 13	43313	61 4
STEMPEL AUS STAHL, GH.	413 14	41317	54 4
STEMPEL AUS STAHL, V.	425 11	42500	58 4
STEMPELAPPARATE AUS METALL, H.	256 89	25690	32 2
STEMPELFARBEN, H.	200 39	20039	11 2
STEMPELKISSEN, H.	200 39	20039	11 2
STEMPELMASCHINEN FUEr EIER, H.	242 40	24240	23 2
STENOGRAPHENBUND	* 834 10	83400	95 8
STENOGRAPHIELEHRER, SELBSTAENDIG	751 95	75196	82 7
STENOGRAPHIESCHULE, NICHT SCHULE DER BERUFLICHEN AUS- UND FORTBILDUNG (ORGANISATION OH.E.)	* 8.. 79	89979	82 7
STENOGRAPHIESCHULE, NICHT SCHULE DER BERUFLICHEN AUS- UND FORTBILDUNG (UNTERNEHMEN)	751 99	75199	82 7
STEPPEDECKEN-OBERSTOFF (NICHT AUS BAUMWOLLE), H.	275 33	27530	40 2
STEPPEDECKEN-OBERSTOFF AUS BAUMWOLLE, H.	275 32	27530	40 2
STEPPEDECKEN, EH.	432 74	43275	60 4
STEPPEDECKEN, GH.	412 74	41270	53 4
STEPPEDECKEN, H.	276 85	27680	41 2
STEPPEDECKEN, V.	424 61	42400	58 4
STEPPEN, MAECHEN, ADJUSTIEREN, GARNIEREN U.AE. (HILFSARBEITEN AN ERZEUGNISSEN DES BEKLEIDUNGSGEWERBES)	276 50	27650	41 2
STERBEGELDVERSICHERUNG, -KASSE (AUF ANGEHOERIGE BESTIMMTER PERSONENKREISE BESCHRAENKT)	611 50	61100	74 6
STERBEGELDVERSICHERUNG, -KASSE (NICHT AUF ANGEHOERIGE BESTIMMTER PERSONENKREISE BESCHRAENKT)	611 10	61100	74 6
STERBEKASSE (AUF ANGEHOERIGE BESTIMMTER PERSONENKREISE BESCHRAENKT)	611 50	61100	74 6
STERBEWAESCHE, H.	276 95	27695	41 2
STEREOS (DRUCKPLATTEN), H.	268 40	26840	37 2
STEREOSKOPE, H.	252 11	25211	31 2
STEREOTYPIEANSTALT	268 40	26840	37 2
STEREOTYPIEAPPARATE, H.	242 72	24290	23 2
STERILISATIONSANLAGEN FUEr DIE ORGANISCHE CHEMIE (NICHT MEDIZINISCHE ANLAGEN, ELEKTRISCHE STERILISATOREN), H.	242 40	24240	23 2
STERILISATOREN, ELEKTRISCHE (NICHT MEDIZINISCHE), H.	250 37	25030	30 2
STERILISATOREN, MEDIZINISCHE, H.	252 70	25270	31 2
STERILISIERGERAETE (ELEKTRISCHE STERILISATOREN), H.	250 37	25030	30 2

BETRIEBS- UND AEBNLICHE BENENNUNGEN	WZ- NUMMER 1979	AZ- SIGNIFIKANTENNUMMER	BZ-	
STERILISIERGERAETE, MEDIZINISCHE, EH.	436 40	43640	63	4
STERILISIERGERAETE, MEDIZINISCHE, GH.	418 35	41830	56	4
STERILISIERGERAETE, MEDIZINISCHE, H.	252 70	25270	31	2
STERILISIERGERAETE, MEDIZINISCHE, V.	428 14	42800	58	4
STERNHOLZ (SPERRHOLZ), H.	260 55	26058	34	2
STERNWARTE (GEBIETSKOERPERSCHAFT)	* 9.. 74	90974	82	7
STERNWARTE (ORGANISATION OH.E.)	* 8.. 74	89974	82	7
STETIGFOERDERER FUER DIE MEHLMUELLEREI, H.	242 40	24240	23	2
STETIGFOERDERER FUER SCHUETT- UND STUECKGUT (NICHT FUER DIE MEHLMUELLEREI), H.	242 21	24220	23	2
STEUERAMT, -BEHOERDE, -DIREKTION, -FAHNDUNGSDIENST, -KASSE, -VERWALTUNG	* 9.0 39	90100	97	9
STEUERBERATER (NICHT STEUERBEVOLLMAECHTIGTER)	781 41	78141	86	7
STEUERBERATERVERBAND, -VEREIN	* 834 10	83400	95	8
STEUERBERATUNGSGESELLSCHAFT	781 41	78141	86	7
STEUERBEVOLLMAECHTIGTER	781 45	78145	86	7
STEUEREINHEITEN (EINZELNE, SYSTEMABHAENGIG ARBEITENDE EINHEITEN), H.	243 50	24350	24	2
STEUERUNGEN FUER ROHRPOST- UND KLEINFOERDERANLAGEN, ELEKTRISCHE, H.	250 61	25060	30	2
STEUERUNGSGERAETE UND -EINRICHTUNGEN, ELEKTRISCHE, GH.	413 20	41320	54	4
STEUERUNGSGERAETE UND -EINRICHTUNGEN, ELEKTRISCHE, H.	250 61	25060	30	2
STEUERUNGSGERAETE UND -EINRICHTUNGEN, ELEKTRISCHE, V.	425 15	42500	58	4
STEYLER MISSIONSSPARINSTITUT ST. AUGUSTIN GMBH	601 30	60100	73	6
STICHE, EH.	433 54	43355	61	4
STICHE, GH.	413 60	41360	54	4
STICHE, V.	425 60	42500	58	4
STICKEREIEN, EH.	432 55	43255	60	4
STICKEREIEN, GH.	412 45	41240	53	4
STICKEREIEN, H.	275 95	27590	40	2
STICKEREIEN, V.	424 50	42400	58	4
STICKMASCHINEN, H.	242 60	24260	23	2
STICKMATERIAL, ABGEPASST, H.	275 95	27590	40	2
STICKSTOFF UND STICKSTOFFVERBINDUNGEN, GH.	404 10	40400	50	4
STICKSTOFF UND STICKSTOFFVERBINDUNGEN, H.	200 27	20020	11	2
STICKSTOFF UND STICKSTOFFVERBINDUNGEN, V.	422 20	42200	58	4
STICKSTOFFDUENGEMITTEL, GH.	401 17	40110	50	4
STICKSTOFFDUENGEMITTEL, H.	200 10	20010	11	2
STICKSTOFFDUENGEMITTEL, V.	421 11	42100	58	4
STICKSTOFFHERSTELLUNGSMASCHINEN, -APPARATE UND -ANLAGEN, H.	242 40	24240	23	2
STICKSTOFFVERBINDUNGEN, H.	200 10	20010	11	2
STIEFEL AUS KUNSTSTOFF, H.	210 00	21000	14	2
STIEFEL MIT OBERTEIL AUS GUMMI UND LAUFSOLE AUS GUMMI ODER KUNSTSTOFF, H.	213 50	21350	14	2
STIEFEL MIT OBERTEIL AUS LEDER ODER KUNSTSTOFF (NICHT STIEFEL AUS GUMMI), H. (SERIENFERTIGUNG)	272 10	27210	39	2
STIEFEL, EH.	432 81	43281	60	4
STIEFEL, GH.	412 80	41280	53	4
STIEFEL, H. (MASSANFERTIGUNG)	272 50	27250	39	2
STIEFEL, V.	424 90	42400	58	4
STIEFELPUTZER	739 90	73990	80	7
STIELBRILLEN, H.	252 15	25215	31	2
STIELE AUS HOLZ, H.	261 47	26140	34	2
STIFT, ALS ALTENHEIM BETRIEBEN (ORGANISATION OH.E.)	* 8.. 63	89963	77	7
STIFT, ALS ALTENPFLEGE- UND -KRANKENHEIM BETRIEBEN (ORGANISATION OH.E.)	* 8.. 68	89968	77	7
STIFT, ALS ALTENWOHNHEIM BETRIEBEN (ORGANISATION OH.E.)	* 8.. 62	89963	77	7
STIFT, ALS BERUFSTAETIGENWOHNHEIM BETRIEBEN (ORGANISATION OH.E.)	* 8.. 61	89961	77	7

STIFT

BETRIEBS- UND AENHLICHE BENENNUNGEN	WZ- NUMMER 1979	AZ- SIGNIERNUMMER	BZ-	
STIFT, ALS EINRICHTUNG ZUR EINGLIEDERUNG UND PFLEGE BEHINDERTER BETRIEBEN (ORGANISATION OH.E.)	* 8.. 66	89967	77	7
STIFT, ALS HEIM FUER SAEUGLINGE, KINDER UND JUGENDLICHE BETRIEBEN (ORGANISATION OH.E.)	* 8.. 65	89965	77	7
STIFT, ALS JUGENDWOHNHEIM ODER ALS WOHNHEIM FUER AUSZUBILDENDE BETRIEBEN (ORGANISATION OH.E.)	* 8.. 61	89961	77	7
STIFT, ALS SCHUELERWOHNHEIM BETRIEBEN, NICHT HEIM EINER SCHULE (ORGANISATION OH.E.)	* 8.. 61	89961	77	7
STIFT, ALS STUDENTENWOHNHEIM BETRIEBEN (ORGANISATION OH.E.)	* 8.. 61	89961	77	7
STIFT, ALS WOHNHEIM BETRIEBEN, NICHT JUGEND-, STUDENTEN- UND BERUFSTAETIGENWOHNHEIM, ALTENWOHNHEIM, ALTENHEIM, WOHNHEIM FUER BEHINDERTE (ORGANISATION OH.E.)	* 8.. 64	89964	77	7
STIFT, ALS WOHNHEIM FUER BEHINDERTE BETRIEBEN (ORGANISATION OH.E.)	* 8.. 67	89967	77	7
STIFTE (DRAHTSTIFTE), GH.	413 18	41317	54	4
STIFTE (DRAHTSTIFTE), H.	237 40	23700	20	2
STIFTE (GEWINDE-, KEGEL- UND KERBSTIFTE), GH.	413 12	41317	54	4
STIFTE (NICHT DRAHT-, GEWINDE-, KEGEL- UND KERBSTIFTE), GH.	413 14	41317	54	4
STIFTE, EH.	433 13	43313	61	4
STIFTE, V.	425 11	42500	58	4
STIFTERVERBAND FUER DIE DEUTSCHE WISSENSCHAFT	* 813 1	81300	94	8
STIFTUNG "HILFSWERK FUER BEHINDERTE KINDER"	* 812 2	81220	94	8
STILUHREN (NICHT ANTIKE UHREN), EH.	439 50	43950	65	4
STILUHREN (NICHT ANTIKE UHREN), GH.	414 61	41460	54	4
STILUHREN (NICHT ANTIKE UHREN), V.	426 60	42600	58	4
STILUHREN (NICHT ELEKTRISCHE UHREN), H.	254 00	25400	31	2
STIMMEREI FUER MUSIKINSTRUMENTE	259 70	25970	31	2
STIMMGABELN UND -PFEIFEN, H.	258 15	25815	33	2
STIRNRAEDER UND STIRNRADTRIEBE (EINBAUSAEATZE; NICHT AUS KUNSTSTOFF), H.	242 80	24280	23	2
STOCKKLACK U.AE. ROHSTOFFE PFLANZLICHEN UND TIERISCHEN URSPRUNGS ZUR CHEMISCHEN WEITERVERARBEITUNG, V.	422 20	42200	58	4
STOCKKLACK U.AE. ROHSTOFFE PFLANZLICHEN UND TIERISCHEN URSPRUNGS ZUR CHEMISCHEN WEITERVERARBEITUNG, GH.	404 10	40400	50	4
STOCKSCHIRME, EH.	432 48	43248	60	4
STOCKSCHIRME, GH.	412 50	41250	53	4
STOCKSCHIRME, H.	276 46	27640	41	2
STOCKSCHIRME, V.	424 34	42400	58	4
STOECKE AUS HOLZ, H.	261 47	26140	34	2
STOECKE, EH.	432 48	43248	60	4
STOECKE, GH.	412 50	41250	53	4
STOECKE, V.	424 34	42400	58	4
STOECKE, VHV.	429 49	42900	58	4
STOERSCHUTZKONDENSATOREN, H.	250 34	25030	30	2
STOFF (METERWARE), GEWIRKT ODER GESTRICKT, H.	275 65	27560	40	2
STOFF FUER DEKORATIONSZWECKE, EH.	432 71	43275	60	4
STOFF FUER DEKORATIONSZWECKE, GH.	412 71	41270	53	4
STOFF FUER DEKORATIONSZWECKE, V.	424 61	42400	58	4
STOFF FUER HERREN-, DAMEN- UND KINDERWAESCHE, EH.	432 20	43220	60	4
STOFF FUER HERREN-, DAMEN- UND KINDERWAESCHE, GH.	412 20	41220	53	4
STOFF FUER HERREN-, DAMEN- UND KINDERWAESCHE, V.	424 20	42400	58	4
STOFF, GEWEBT (NICHT AUS WOLLE, LEINEN, ZELLULOSISCHEN ODER SYNTHETISCHEN FASERN) FUER HERREN- OBERBEKLEIDUNG, AUCH FUER BERUFSBEKLEIDUNG, H.	275 32	27530	40	2
STOFF, GEWEBT (NICHT AUS WOLLE, SEIDE, LEINEN, ZELLULOSISCHEN FASERN UND FAEDEN, SYNTHETISCHEN FAEDEN; NICHT FUER BEKLEIDUNG, HERREN-, DAMEN- UND KINDERWAESCHE, NICHT MOEBEL-, DEKORATIONS- UND GARDINENSTOFF, NICHT FUTTER-, MARKISEN- UND SCHIRMSTOFF), H.	275 32	27530	40	2
STOFF, GEWEBT (NICHT AUS WOLLE, SEIDE, LEINEN, ZELLULOSISCHEN ODER SYNTHETISCHEN FAEDEN) FUER DAMEN- UND KINDER- OBERBEKLEIDUNG, AUCH FUER BERUFSBEKLEIDUNG, H.	275 32	27530	40	2
STOFF, GEWEBT (NICHT AUS ZELLULOSISCHEN ODER SYNTHETISCHEN FAEDEN) FUER HERREN-, DAMEN- UND KINDERWAESCHE, H.	275 32	27530	40	2
STOFF, GEWEBT, AUS LEINEN (NICHT FUER HEIM- UND HAUSTEXTILIEN UND VERWANDTE ERZEUGNISSE), H.	275 34	27530	40	2
STOFF, GEWEBT, AUS SEIDE, ZELLULOSISCHEN FASERN UND FAEDEN, SYNTHETISCHEN FAEDEN (NICHT FUER BEKLEIDUNG, HERREN-, DAMEN- UND KINDERWAESCHE, NICHT FUER HEIM- UND HAUSTEXTILIEN UND VERWANDTE ERZEUGNISSE, NICHT FUTTER- UND SCHIRMSTOFF), H.	275 33	27530	40	2

BETRIEBS- UND AEBNLIHE BENENNUNGEN	VZ- NUMMER 1979	AZ- SIGNIERNUMMER	BZ- NUMMER	
STOFF, GEWEBT, AUS SEIDE, ZELLULOSISCHEN ODER SYNTHETISCHEN FADEN FUER DAMEN- UND KINDEROBERBEKLEIDUNG, AUCH FUER BERUFSBEKLEIDUNG, H.	275 33	27530	40	2
STOFF, GEWEBT, AUS WOLLE (NICHT FUER BEKLEIDUNG, NICHT FUER HEIM- UND HAUSTEXTILIEN UND VERWANDTE ERZEUGNISSE, NICHT SCHUHOBERSTOFF), H.	275 31	27530	40	2
STOFF, GEWEBT, AUS WOLLE FUER DAMEN- UND KINDEROBERBEKLEIDUNG, AUCH FUER BERUFSBEKLEIDUNG, H.	275 31	27530	40	2
STOFF, GEWEBT, AUS WOLLE, ZELLULOSISCHEN ODER SYNTHETISCHEN FASERN FUER HERRENBERBEKLEIDUNG, AUCH FUER BERUFSBEKLEIDUNG, H.	275 31	27530	40	2
STOFF, GEWEBT, AUS ZELLULOSISCHEN ODER SYNTHETISCHEN FADEN FUER HERREN-, DAMEN- UND KINDERWAESCHE, H.	275 33	27530	40	2
STOFF, GUMMIERT, H.	213 50	21350	14	2
STOFFAERBEREI, TEXTILVEREDLUNG	275 70	27570	40	2
STOFFHANDSCHUHE AUS GEWEBTEM STOFF, H.	276 46	27640	41	2
STOFFHANDSCHUHE AUS GEWIRKTEM STOFF, H.	275 65	27560	40	2
STOFFKNOPFHERSTELLUNGSMASCHINEN, H.	242 73	24290	23	2
STOFFLEGEMASCHINEN, H.	242 60	24260	23	2
STOFFSPIELWAREN (NICHT PUPPEN), H.	258 31	25830	33	2
STOFFZUSCHNEIDEMASCHINEN, H.	242 60	24260	23	2
STOLEN AUS PELZ, H.	276 65	27660	41	2
STOPFBUECHSEN, H.	242 91	24290	23	2
STOPFBUECHSENPACKUNGEN AUS METALL, H.	242 91	24290	23	2
STOPFEN AUS GRAPHIT, H.	223 40	22340	16	2
STOPFEN AUS KORK, H.	261 61	26160	34	2
STOPFEN AUS KUNSTSTOFF, H.	210 00	21000	14	2
STOPFEN AUS METALL, H.	256 89	25690	32	2
STOPFEN, NAEHEN, GARNIEREN, ADJUSTIEREN, PLISSEEBRENNEN U.AE. (HILFSARBEITEN AN ERZEUGNISSEN DES BEKLEIDUNGSGEWERBES; NICHT KUNSTSTOPFEREI)	276 50	27650	41	2
STOPFGARN, HANDELSFERTIG AUFGEMACHT, EH.	432 51	43251	60	4
STOPFGARN, HANDELSFERTIG AUFGEMACHT, GH.	412 45	41240	53	4
STOPFGARN, HANDELSFERTIG AUFGEMACHT, V.	424 50	42400	58	4
STOPFNADELN, EH.	432 51	43251	60	4
STOPFNADELN, GH.	412 45	41240	53	4
STOPFNADELN, H.	256 91	25690	32	2
STOPFNADELN, V.	424 50	42400	58	4
STOPFTWIST, HANDELSFERTIG AUFGEMACHT	275 22	27520	40	2
STOPFWOLLE, HANDELSFERTIG AUFGEMACHT	275 21	27520	40	2
STOPFUHRN, H.	254 00	25400	31	2
STOSSDAEMPFER (MASCHINENTEILE; NICHT FUER KRAFTFAHRZEUGE), H.	242 92	24290	23	2
STOSSDAEMPFER FUER KRAFTFAHRZEUGE, H.	244 40	24440	25	2
STOSSMASCHINEN FUER DIE METALLBEARBEITUNG, H.	242 10	24210	23	2
STRAFANSTALT, -VOLLZUGSANSTALT	* 9.. 40	90100	97	9
STRAFENTLASSENE, WOHNHEIM, -LAGER FUER (GEBIETSKOERPERSCHAFT)	* 9.. 64	90964	77	7
STRAFENTLASSENE, WOHNHEIM, -LAGER FUER (ORGANISATION OH.E.)	* 8.. 64	89964	77	7
STRAHLENSCHUTZBAU	302 05	30205	46	3
STRAHLGERAETE (ARMATUREN), H.	242 91	24290	23	2
STRAHLSAND FUER HERSTELLUNG VON GIESSEREIERZEUGNISSEN, GEW.	221 20	22120	15	2
STRAHLUNGSMESSGERAETE, H.	250 61	25060	30	2
STRANDBAD (GEBIETSKOERPERSCHAFT)	* 9.. 86	90986	83	7
STRANDBAD (ORGANISATION OH.E.)	* 8.. 86	89986	83	7
STRANDBAD (UNTERNEHMEN)	755 81	75580	83	7
STRANDBEKLEIDUNG, GENAENT, AUS GEWEBTEN ODER FRENDBEZOGENEN GEWIRKTEM ODER GESTRICKTEM STOFFEN, H. (SERIENFERTIGUNG)	276 18	27618	41	2
STRANDBEKLEIDUNG, GEWIRKT ODER GESTRICKT, AUS SELBSTERZEUGTEM STOFFEN, H.	275 65	27560	40	2
STRANDFISCHEREI	071 50	07150	05	0
STRANDHUETE, H. (SERIENFERTIGUNG)	276 43	27640	41	2

BETRIEBS- UND AEWNLICHE BENENNUNGEN	AZ-NUMMER 1979	AZ-SIGNIERNUMMER	BZ-	BZ-
STRANDKORBE, H.	261 33	26132	34	2
STRANDKORBVERMIETUNG, -VERLEIH	791 90	79180	91	7
STRASSEN-GUETERFERNVERKEHR, GENEHMIGUNGSPFLICHTIG (NICHT UMZUGSVERKEHR)	* 512 74	51273	68	5
STRASSEN-GUETERNAHVERKEHR BIS 750 KG	* 512 79	51273	68	5
STRASSEN-GUETERNAHVERKEHR, ERLAUBNISFREI	* 512 79	51273	68	5
STRASSEN-GUETERNAHVERKEHR, ERLAUBNISPFICHTIG (NICHT UMZUGSVERKEHR)	* 512 71	51273	68	5
STRASSEN-GUETERVERKEHR, FREIGESTELLT (NICHT ABSCHLEPP- UND BERGUNGSDIENST)	* 512 79	51273	68	5
STRASSEN AUSSTATTUNG	300 75	30075	46	3
STRASSENBAHN	512 25	51220	68	5
STRASSENBAHNWAGEN, H.	247 41	24700	28	2
STRASSENBAU (NICHT BAU, AUSBAU UND UNTERHALTUNG VON STRASSEN DURCH GEBIETSKOERPERSCHAFTEN)	300 75	30075	46	3
STRASSENBAUAMT, -BAUVERBAND, -BAUDIREKTION, -BAUVERWALTUNG, -MEISTEREI, -VERWALTUNG	* 9.7 21	90100	97	9
STRASSENBAUGERAETE AUS STAHLBLECH (NICHT STRASSENBAUMASCHINEN), H.	256 50	25650	32	2
STRASSENBAUMASCHINEN UND -GERAETE, GH.	416 42	41642	55	4
STRASSENBAUMASCHINEN UND -GERAETE, V.	427 47	42700	58	4
STRASSENBAUMASCHINEN, H.	242 25	24220	23	2
STRASSENBAUMASCHINENVERMIETUNG, -VERLEIH	791 20	79140	91	7
STRASSENBAUSTOFFE AUS NATURSTEIN, GEW.	221 10	27110	15	2
STRASSENFAHRZEUGBAU (H. VON KRAFTWAGEN)	244 10	24410	25	2
STRASSENFAHRZEUGLACKIEREREI	249 17	24910	29	2
STRASSENKEHRMASCHINEN (KRAFTFAHRZEUGE), H.	244 10	24410	25	2
STRASSENLATERNEN AUS METALL, H.	256 50	25650	32	2
STRASSENLEITEINRICHTUNGEN AUS METALL (STAHLSCIENEN, RUECKSTRAHLER, NAEGEL), H.	256 50	25650	32	2
STRASSENLEITPFOSTEN AUS HOLZ (AUCH MIT KUNSTSTOFFUEBERZUG), H.	261 47	26140	34	2
STRASSENMUSIKANT, SELBSTAENDIG	755 48	75548	83	7
STRASSENREINIGUNG (GEBIETSKOERPERSCHAFT)	* 9.8 30	90430	81	7
STRASSENREINIGUNG (UNTERNEHMEN)	745 30	74530	81	7
STRASSENSAENGER, SELBSTAENDIG	755 48	75548	83	7
STRASSENSCHOTTER AUS NATURSTEIN, GEW.	221 10	22110	15	2
STRASSENSCHUHE AUS GUMMI, M.	213 50	21350	14	2
STRASSENSCHUHE AUS KUNSTSTOFF, H.	210 00	21000	14	2
STRASSENSCHUHE MIT OBERTEIL AUS LEDER ODER KUNSTSTOFF, AUCH MIT HOLZSOHLE (NICHT HOLZSCHUHE, SCHUHE AUS GUMMI ODER KUNSTSTOFF), H. (SERIENFERTIGUNG)	272 10	27210	39	2
STRASSENSCHUHE, H. (MASSANFERTIGUNG)	272 50	27250	39	2
STRASSENVERKEHRSAMT, -DIREKTION	* 9.7 23	90100	97	9
STRASSENVERKEHRSAUFSICHT, KOMMUNAL	* 9.2 45	90100	97	9
STRASSENWALZEN, H.	242 25	24220	23	2
STRASSENZUGMASCHINEN (NICHT ACKERSCHLEPPER), EH.	438 11	43810	65	4
STRASSENZUGMASCHINEN (NICHT ACKERSCHLEPPER), GH.	416 11	41611	55	4
STRASSENZUGMASCHINEN (NICHT ACKERSCHLEPPER), H.	244 10	24410	25	2
STRASSENZUGMASCHINEN (NICHT ACKERSCHLEPPER), V.	427 10	42700	58	4
STRASSENZUGMASCHINENVERMIETUNG, -VERLEIH	791 60	79160	91	7
STREBAUSBAUEINRICHTUNGEN AUS STAHL UND LEICHTMETALL, H.	240 50	24000	22	2
STREBFORDERMITTEL (NICHT GRUBENAUSBAUEINRICHTUNGEN), H.	242 21	24220	23	2
STRECKBLECHE, H.	256 50	25650	32	2
STRECKENAUSBAUEINRICHTUNGEN AUS STAHL UND LEICHTMETALL, H.	240 50	24000	22	2
STRECKENAUSBAUMASCHINEN FUER DEN BERGBAU, H.	242 21	24220	23	2
STRECKENEINRICHTUNGEN FUER DEN BERGBAU (NICHT STRECKENAUSBAUEINRICHTUNGEN), H.	242 21	24220	23	2
STRECKENFOERDERMITTEL FUER DEN BERGBAU, H.	242 21	24220	23	2
STRECKZIEHFORMMASCHINEN FUER DIE VERARBEITUNG VON GUMMI UND KUNSTSTOFF, H.	242 40	24240	23	2
STREICHGARN (AUCH GEZWIRNT), GH.	402 11	40218	50	4

BETRIEBS- UND AEWHLICHE BEZEICHNUNGEN	WZ- NUMMER 1979	AZ- SIGNIERNUMMER	BZ- NUMMER	STRECKEN- NUMMER
STREICHGARN (AUCH GEZIRNT), V.	421 51	42100	58	4
STREICHGARNWEBEREI	275 31	27530	40	2
STREICHHOELZER, H.	200 39	20039	11	2
STREICHINSTRUMENTE, EH.	434 50	43450	61	4
STREICHINSTRUMENTE, GH.	413 75	41375	54	4
STREICHINSTRUMENTE, H.	258 15	25815	33	2
STREICHINSTRUMENTE, V.	425 75	42500	58	4
STREICHROHPAPIER UND -KARTON, H.	264 65	26400	36	2
STREUMASCHINEN UND -GERAETE FUER DIE LANDWIRTSCHAFT, H.	242 30	24230	23	2
STREUSALZ, GH.	404 10	40400	50	4
STREUSALZ, H.	115 75	11500	10	1
STREUSALZ, V.	422 20	42200	58	4
STREUSEL (BACKZUTATEN; NICHT DIAETETISCHE), EH.	431 44	43144	59	4
STREUSEL (BACKZUTATEN; NICHT DIAETETISCHE), GH.	411 36	41130	52	4
STREUSEL (BACKZUTATEN; NICHT DIAETETISCHE), V.	423 33	42300	58	4
STRICK- UND WIRKMASCHINEN (NICHT HANDSTRICKMASCHINEN), H.	242 60	24260	23	2
STRICK- UND WIRKMASCHINEN, GH.	416 46	41646	55	4
STRICK- UND WIRKMASCHINEN, V.	427 47	42700	58	4
STRICKEREI (NICHT STRUMPFSTRICKEREI)	275 65	27560	40	2
STRICKMASCHINEN (HAUSHALTSSTRICKMASCHINEN), EH.	434 70	43470	61	4
STRICKMASCHINEN (NICHT HANDSTRICKMASCHINEN), H.	242 60	24260	23	2
STRICKMASCHINEN, GH.	416 46	41646	55	4
STRICKMASCHINEN, V.	427 47	42700	58	4
STRICKWAREN (DAMENBLUSEN), EH.	432 41	43247	60	4
STRICKWAREN (DAMENBLUSEN), GH.	412 30	41230	53	4
STRICKWAREN (DAMENBLUSEN), V.	424 31	42400	58	4
STRICKWAREN (DAMENHAUSBEKLEIDUNG), EH.	432 45	43247	60	4
STRICKWAREN (DAMENHAUSBEKLEIDUNG), GH.	412 41	41240	53	4
STRICKWAREN (DAMENHAUSBEKLEIDUNG), V.	424 50	42400	58	4
STRICKWAREN (DAMENWAESCHE), EH.	432 45	43247	60	4
STRICKWAREN (GESTRICKTER STOFF, OBERBEKLEIDUNG, HERREN-, DAMEN- UND KINDERWAESCHE, KOPFBEDECKUNGEN, BEKLEIDUNGSZUBEHOER), H.	275 65	27560	40	2
STRICKWAREN (HERREN-, DAMEN- UND KINDERWAESCHE), GH.	412 41	41240	53	4
STRICKWAREN (HERREN-, DAMEN- UND KINDERWAESCHE), V.	424 50	42400	58	4
STRICKWAREN (HERRENWAESCHE), EH.	432 41	43247	60	4
STRICKWAREN (KINDERWAESCHE), EH.	432 37	43230	60	4
STRICKWAREN (OBERBEKLEIDUNG FUER DAMEN; NICHT PULLOVER U.AE.), EH.	432 35	43230	60	4
STRICKWAREN (OBERBEKLEIDUNG FUER HERREN; NICHT PULLOVER U.AE.), EH.	432 33	43230	60	4
STRICKWAREN (OBERBEKLEIDUNG FUER KINDER), EH.	432 37	43230	60	4
STRICKWAREN (OBERBEKLEIDUNG; NICHT PULLOVER U.AE.), GH.	412 30	41230	53	4
STRICKWAREN (OBERBEKLEIDUNG; NICHT PULLOVER U.AE.), V.	424 31	42400	58	4
STRICKWAREN (PULLOVER U.AE. FUER HERREN UND DAMEN), EH.	432 41	43247	60	4
STRICKWAREN (PULLOVER U.AE. FUER KINDER), EH.	432 37	43230	60	4
STRICKWAREN (PULLOVER U.AE.), GH.	412 45	41240	53	4
STRICKWAREN (PULLOVER U.AE.), V.	424 50	42400	58	4
STRICKWAREN (SAEUGLINGSBEKLEIDUNG UND -WAESCHE), EH.	432 37	43230	60	4
STRICKWAREN (SAEUGLINGSBEKLEIDUNG UND -WAESCHE), GH.	412 45	41240	53	4
STRICKWAREN (SAEUGLINGSBEKLEIDUNG UND -WAESCHE), V.	424 50	42400	58	4
STRICKWAREN (STRUMPFWAREN FUER HERREN UND DAMEN), EH.	432 41	43247	60	4
STRICKWAREN (STRUMPFWAREN FUER KINDER), EH.	432 37	43230	60	4
STRICKWAREN (STRUMPFWAREN), GH.	412 45	41240	53	4

STRICKWAREN

BETRIEBS- UND AEBNLICHE BENENNUNGEN	VZ- NUMMER 1979	AZ- SIGNIERNUMMER	BZ- SIGNIERNUMMER	
STRICKWAREN (STRUMPFWAREN), H.	275 61	27560	40	2
STRICKWAREN (STRUMPFWAREN), V.	424 50	42400	58	4
STRICKWOLLE, HANDELSFERTIG AUFGEMACHT	275 21	27520	40	2
STRICKWOLLE, HANDELSFERTIG AUFGEMACHT, EH.	432 55	43255	60	4
STRICKWOLLE, HANDELSFERTIG AUFGEMACHT, GH.	412 45	41240	53	4
STRICKWOLLE, HANDELSFERTIG AUFGEMACHT, V.	424 50	42400	58	4
STROBOSKOPE (ELEKTRONISCHE MESSGERAETE), H.	250 61	25060	30	2
STROH, GH.	401 14	40110	50	4
STROH, V.	421 11	42100	58	4
STROHBINDER, H.	242 30	24230	23	2
STROHGEFLECHTBLEICHEREI, -FAERBEREI (VEREDLUNG VON FLECHTWAREN)	261 90	26132	34	2
STROHHAECKSEL, H.	297 07	29700	44	2
STROHHALBSTOFF FUER PAPIER- UND PAPPEERZEUGUNG, H.	264 11	26400	36	2
STROHUETE, H. (SERIENFERTIGUNG)	276 43	27640	41	2
STROHPLATTEN (MINERALISCH GEBUNDENE DAEMN- UND LEICHTBAUPLATTEN), H.	222 44	22240	16	2
STROHPRESSEN UND -SCHNEIDER, H.	242 30	24230	23	2
STROHSEILMASCHINEN, H.	242 30	24230	23	2
STROHWAREN (KUNSTGEWERBLICHE ERZEUGNISSE), EH.	433 57	43357	61	4
STROHWAREN (KUNSTGEWERBLICHE ERZEUGNISSE), GH.	413 60	41360	54	4
STROHWAREN (KUNSTGEWERBLICHE ERZEUGNISSE), V.	425 60	42500	58	4
STROHWAREN (NICHT KUNSTGEWERBLICHE ERZEUGNISSE), EH.	433 90	43390	61	4
STROHWAREN (NICHT KUNSTGEWERBLICHE ERZEUGNISSE), GH.	413 90	41390	54	4
STROHWAREN (NICHT KUNSTGEWERBLICHE ERZEUGNISSE), V.	425 90	42500	58	4
STROHWAREN (NICHT KUNSTGEWERBLICHE ERZEUGNISSE), VHV.	429 59	42900	58	4
STROHWAREN (NICHT STROHUETE), H.	261 67	26160	34	2
STROHZELLSTOFF, H.	264 11	26400	36	2
STROM- UND GASERZEUGUNG UND -VERTEILUNG, O.A.S.	100 00	10000	06	1
STROM- UND GASERZEUGUNG, O.A.S.	100 00	10000	06	1
STROM- UND GASVERTEILUNG, O.A.S.	100 00	10000	06	1
STROM- UND HAFENBAUAMT	* 9.7 25	90100	97	9
STROMBAU	300 73	30073	46	3
STROMERZEUGUNG AUS KERNENERGIE FUER DIE SELBSTVERSORGUNG	101 44	10100	06	1
STROMERZEUGUNG AUS KERNENERGIE UND -VERTEILUNG FUER DIE OEFFENTLICHE VERSORGUNG	101 14	10100	06	1
STROMERZEUGUNG AUS WAERMEKRAFT (NICHT KERNENERGIE) FUER DIE SELBSTVERSORGUNG	101 41	10100	06	1
STROMERZEUGUNG AUS WAERMEKRAFT (NICHT KERNENERGIE) UND -VERTEILUNG FUER DIE OEFFENTLICHE VER ..	101 11	10100	06	1
STROMERZEUGUNG AUS WASSERKRAFT FUER DIE SELBSTVERSORGUNG	101 47	10100	06	1
STROMERZEUGUNG AUS WASSERKRAFT UND -VERTEILUNG FUER DIE OEFFENTLICHE VERSORGUNG	101 17	10100	06	1
STROMERZEUGUNGSAGGREGATE, H.	250 34	25030	30	2
STROMFISCHEREI	* 074 10	02100	05	0
STROMREGLER, H.	250 61	25060	30	2
STROMRICHTER, H.	250 34	25030	30	2
STROMUMFORMUNG	101 70	10100	06	1
STROMVERTEILUNG (NICHT -ERZEUGUNG)	101 70	10100	06	1
STROMHANDLER, H.	250 34	25030	30	2
STRONTIANIT, GEW.	118 11	11810	10	1
STRONTIANIT, GH.	407 40	40740	50	4
STRONTIANIT, V.	422 86	42200	58	4
STRUEMPFE (NICHT STUMPFSTRUEMPFE), H.	275 61	27560	40	2
STRUEMPFE FUER HERREN UND DAMEN, EH.	432 41	43247	60	4
STRUEMPFE FUER KINDER, EH.	432 37	43230	60	4
STRUEMPFE, GH.	412 45	41240	53	4

BETRIEBS- UND AEBNLICHE BENENNUNGEN	WZ- NUMMER 1979	AZ- SIGNIERNUMMER	BZ- NUMMER	
STRUEMPFE, V.	424 50	42400	58	4
STRUEMPFE, VHV.	429 41	42900	58	4
STRUMPFAPPRETUR	275 70	27570	40	2
STRUMPFHALTERGUERTEL, H. (MASSANFERTIGUNG)	276 28	27629	41	2
STRUMPFHALTERGUERTEL, H. (SERIENFERTIGUNG)	276 27	27629	41	2
STRUMPFHOSEN, H.	275 61	27560	40	2
STRUMPFREPASSIERMASCHINEN, H.	242 60	24260	23	2
STRUMPFSTRICKEREI	275 61	27560	40	2
STRUMPFWAREN (NICHT STUMPFSTRUEMPFE), H.	275 61	27560	40	2
STRUMPFWAREN FUER HERREN UND DAMEN, EH.	432 41	43247	60	4
STRUMPFWAREN FUER KINDER, EH.	432 37	43230	60	4
STRUMPFWAREN, GH.	412 45	41240	53	4
STRUMPFWAREN, V.	424 50	42400	58	4
STRUMPFWAREN, VHV.	429 41	42900	58	4
STRUMPFWIRKEREI UND -STRICKEREI	275 61	27560	40	2
STUCKARBEITEN	305 00	30500	46	3
STUCKGIPS, H.	222 25	22220	16	2
STUDENTENFUTTER, EH.	431 44	43144	59	4
STUDENTENFUTTER, GH.	411 36	41130	52	4
STUDENTENFUTTER, V.	423 33	42300	58	4
STUDENTENHEIM, ALS STUDENTENWOHNHEIM BETRIEBEN (GEBIETSKOERPERSCHAFT)	* 9.. 61	90961	77	7
STUDENTENHEIM, ALS STUDENTENWOHNHEIM BETRIEBEN (ORGANISATION OH.E.)	* 8.. 61	89961	77	7
STUDENTENHEIM, ALS STUDENTENWOHNHEIM BETRIEBEN (UNTERNEHMEN)	721 10	72110	77	7
STUDENTENHEIM, ALS TAGESHEIM BETRIEBEN (GEBIETSKOERPERSCHAFT)	* 9.. 69	90969	77	7
STUDENTENHEIM, ALS TAGESHEIM BETRIEBEN (ORGANISATION OH.E.)	* 8.. 69	89969	77	7
STUDENTENHEIM, ALS TAGESHEIM BETRIEBEN (UNTERNEHMEN)	728 00	72800	77	7
STUDENTENPFARRANT	* 811 10	81100	94	8
STUDENTENVERBAND, -VERBINDUNG, -VEREINIGUNG	* 817 2	81700	94	8
STUDENTENWOHNHEIM (GEBIETSKOERPERSCHAFT)	* 9.. 61	90961	77	7
STUDENTENWOHNHEIM (ORGANISATION OH.E.)	* 8.. 61	89961	77	7
STUDENTENWOHNHEIM (UNTERNEHMEN)	721 10	72110	77	7
STUDIENANSTALT, GYMNASIUM (UNTERNEHMEN)	751 51	75151	82	7
STUDIENGESSELLSCHAFT FUER WIRTSCHAFTLICHE, WISSENSCHAFTLICHE UND KULTURELLE ZUSAMMENARBEIT	* 813 1	81300	94	8
STUDIO (RUNDFUNK, FERNSEHEN)	755 50	75550	83	7
STUDIOLEUCHTEN (FOTO- UND KINOLEUCHTEN), EH.	439 41	43941	65	4
STUDIOLEUCHTEN (FOTO- UND KINOLEUCHTEN), GH.	414 31	41430	54	4
STUDIOLEUCHTEN (FOTO- UND KINOLEUCHTEN), H.	250 45	25040	30	2
STUDIOLEUCHTEN (FOTO- UND KINOLEUCHTEN), V.	426 31	42600	58	4
STUECKGUTFOERDERER, H.	242 21	24220	23	2
STUEHLE AUS HOLZ (AUCH MIT GEPOLSTERTEM SITZ), H.	261 31	26132	34	2
STUEHLE AUS KORBBEGLECHT, H.	261 33	26132	34	2
STUEHLE AUS KUNSTSTOFF, H.	210 00	21000	14	2
STUEHLE AUS STAHL- UND NE-METALLROEHREN UND -PROFILIEN, H.	256 74	25670	32	2
STUETZKONSTRUKTIONEN AUS STAHL UND LEICHTMETALL, H.	240 10	24000	22	2
STUHL- UND SESSELAUFLAGEN, EH.	432 71	43275	60	4
STUHL- UND SESSELAUFLAGEN, GH.	412 71	41270	53	4
STUHL- UND SESSELAUFLAGEN, V.	424 61	42400	58	4
STUHLFLECHTEREI	261 33	26132	34	2
STUHLKISSEN AUS ROSSHAAR, H.	276 85	27680	41	2
STUHLKISSEN AUS SCHAUMSTOFF, H.	210 00	21000	14	2
STUHLROHR, EH.	433 90	43390	61	4

STUHLROHR

BETRIEBS- UND AEHNLICHE BENENNUNGEN	NZ- NUMMER 1979	AZ- SIGNIERNUMMER	BZ- SIGNIERNUMMER	
STUHLROHR, ERZG.	* 051 00	02100	04	0
STUHLROHR, GH.	413 90	41390	54	4
STUHLROHR, V.	425 90	42500	58	4
STUHLROHR, ZURICHTUNG	261 67	26160	34	2
STUHLSTITZE AUS HOLZ, H.	261 47	26140	34	2
STUHLSTITZE, GEFLOCHTENE, H.	261 67	26160	34	2
STUHLVERMIETUNG, -VERLEIH	791 90	79180	91	7
STUKKATEUNGWERBE, GIPSEREI, VERPUTZEREI	305 00	30500	46	3
STUMPEN (HUTHALBFABRIKATE), GH.	412 50	41250	53	4
STUMPEN (HUTHALBFABRIKATE), H.	275 95	27590	40	2
STUMPEN (HUTHALBFABRIKATE), V.	424 34	42400	58	4
STUMPEN (TABAKWAREN), EH.	431 90	43190	59	4
STUMPEN (TABAKWAREN), GH.	411 90	41190	52	4
STUMPEN (TABAKWAREN), H.	299 40	29940	45	2
STUMPEN (TABAKWAREN), V.	423 90	42300	58	4
STUMPFSTRUEMPFE, H.	252 70	25270	31	2
STURMVERSICHERUNG	614 01	61400	74	6
STUTTGARTER KASSENVEREIN WERTPAPIERSAMMELBANK AG	609 04	60900	73	6
STUTTGARTER VOLKSBANK AG	603 40	60340	73	6
SUCHDIENST	* 812 1	81210	94	8
SUDHAUS- UND MAELZEREIEINRICHTUNGEN, GH.	416 55	41650	55	4
SUDHAUS- UND MAELZEREIEINRICHTUNGEN, H.	242 40	24240	23	2
SUDHAUS- UND MAELZEREIEINRICHTUNGEN, V.	427 71	42700	58	4
SUED-WEST-KREDITBANK FINANZIERUNG GMBH	605 00	60500	73	6
SUEDBANK GMBH	601 30	60100	73	6
SUEDDEUTSCHE BANK GMBH	601 30	60100	73	6
SUEDDEUTSCHE BODENREDITBANK	604 10	60400	73	6
SUEDDEUTSCHE HOLZWIRTSCHAFTSBANK AG	601 30	60100	73	6
SUEDFRUECHTE, EH.	431 48	43148	59	4
SUEDFRUECHTE, GH.	411 25	41120	52	4
SUEDFRUECHTE, V.	423 32	42300	58	4
SUEDWESTBANK AG	603 40	60340	73	6
SUEDWESTDEUTSCHE GENOSSENSCHAFTS-ZENTRALBANK AG	603 20	60320	73	6
SUESSMOST, EH.	431 48	43148	59	4
SUESSMOST, GH.	411 25	41120	52	4
SUESSMOST, H.	286 05	28600	44	2
SUESSMOST, V.	423 32	42300	58	4
SUESSPEISENPULVER (NICHT DIAETETISCH, NICHT EISPULVER), EH.	431 49	43149	59	4
SUESSPEISENPULVER, GH.	411 79	41179	52	4
SUESSPEISENPULVER, V.	423 37	42300	58	4
SUESSSTOFFE, EH.	431 49	43149	59	4
SUESSSTOFFE, GH.	411 79	41179	52	4
SUESSSTOFFE, H.	200 27	20020	11	2
SUESSSTOFFE, V.	423 37	42300	58	4
SUESSWAREN (NICHT DIAETETISCHE), EH.	431 44	43144	59	4
SUESSWAREN (NICHT DIAETETISCHE), GH.	411 36	41130	52	4
SUESSWAREN (NICHT DIAETETISCHE), V.	423 33	42300	58	4
SUESSWAREN, -VHV.	429 31	42900	58	4
SUESSWARENHERSTELLUNGSMASCHINEN UND -APPARATE, H.	242 40	24240	23	2
SUESSWARENHERSTELLUNGSMASCHINEN, GH.	416 49	41649	55	4
SUESSWARENHERSTELLUNGSMASCHINEN, V.	427 47	42700	58	4

BETRIEBS- UND AEBNLICHE BENENNUNGEN	WZ- NUMMER 1979	AZ- SIGNIFERNUMMER	BZ-	
SUESSWARENROHMASSEN, GH.	411 36	41130	52	4
SUESSWARENROHMASSEN, H.	287 09	28700	44	2
SUESSWARENROHMASSEN, V.	423 33	42300	58	4
SULFAT- UND SULFITZELLSTOFF, H.	264 11	26400	36	2
SULFATE, H.	200 10	20010	11	2
SULFATKRAFTPAPIER, H.	264 65	26400	36	2
SULFIDE UND SULFITE, H.	200 10	20010	11	2
SULFITSPINNPAPIER, H.	264 65	26400	36	2
SULFITSPRIT (AETHYLALKOHOL), H.	200 10	20010	11	2
SULFITZELLSTOFF, H.	264 11	26400	36	2
SUMITOMO BANK, LIMITED, THE, FILIALE DUESSELDORF	601 50	60100	73	6
SUPERINTENDENTUR	* 811 10	81100	94	8
SUPERMARKT (EH. MIT NAHRUNGSMITTELN, GETRAENKEN UND TABAKWAREN, O.A.S.)	431 11	43111	59	4
SUPPEN (ERZEUGNIS DES ERNAEHRUNGSGEWERBES), H.	296 30	29630	44	2
SUPPEN, EH.	431 49	43149	59	4
SUPPEN, GH.	411 79	41179	52	4
SUPPEN, V.	423 37	42300	58	4
SUPRANATIONALE ORGANISATION MIT BEHOERDENCHARAKTER	* 990 07		99	9
SUSPENSORIEN, H.	252 70	25270	31	2
SUTOR, MAX HEINRICH (PRIVATBANKHAUS)	601 70	60100	73	6
SYNAGOGEN-GEMEINDE	* 811 20	81100	94	8
SYNCHRONISATIONSSTUDIO (FILMHERSTELLUNG)	755 20	75520	83	7
SYNCHRONISATIONSSTUDIOVERMIETUNG, -VERPACHTUNG	794 91	79491	92	7
SYNCHRONISIERUNG, (FILM-)	755 20	75520	83	7
SYNDALKASSE	* 811 10	81100	94	8
SYNODE	* 811 10	81100	94	8
SYNTHEGASHERSTELLUNGSMASCHINEN, -APPARATE UND -ANLAGEN, H.	242 40	24240	23	2
SYNTHETISCHE BORSTEN, FASERN UND UNVERARBEITETE FAEDEN, GH.	402 19	40218	50	4
SYNTHETISCHE BORSTEN, FASERN UND UNVERARBEITETE FAEDEN, H.	200 40	20040	12	2
SYNTHETISCHE BORSTEN, FASERN UND UNVERARBEITETE FAEDEN, V.	421 53	42100	58	4
SYNTHETISCHER KAUTSCHUK, GH.	404 60	40400	50	4
SYNTHETISCHER KAUTSCHUK, H.	200 10	20010	11	2
SYNTHETISCHER KAUTSCHUK, V.	422 20	42200	58	4
SYPHONS AUS GLAS, H. (HUETTENERZEUGUNG)	227 41	22740	17	2
SYSTEM-BUCHUNGSMITTEL AUS PAPIER UND PAPPE, H.	265 40	26540	36	2



BETRIEBS- UND AEBNLICHE BENENNUNGEN	VZ- NUMMER 1979	AZ- SIGNIERNUMMER		
TABAK, ROH, ERZG.	* 011 10	02100	01	0
TABAK, ROH, GH.	402 80	40280	50	4
TABAK, ROH, V.	421 57	42100	58	4
TABAKAUFBEREITUNG (FERMENTIEREN, VERGAEREN, BEIZEN, REINIGEN, ENTRIPPEN, SCHNEIDEN U.AE.)	299 11	29910	45	2
TABAKBLATT-TROCKNUNG	* 017 00	02900	01	0
TABAKFOLIEN (BANDTABAK), H.	299 40	29940	45	2
TABAKFOLIEN, GH.	402 80	40280	50	4
TABAKFOLIEN, V.	421 57	42100	58	4
TABAKINDUSTRIEMASCHINEN, H.	242 40	24240	23	2
TABAKPFEIFEN AUS HOLZ (AUCH MIT MUNDSTUECKEN AUS ANDEREN STOFFEN), H.	261 47	26140	34	2
TABAKVERARBEITUNGSMASCHINEN UND -APPARATE, H.	242 40	24240	23	2
TABAKWAREN (RAUCH-, KAU- UND SCHNUPFTABAK), H.	299 15	29910	45	2
TABAKWAREN (ZIGARETTEN), H.	299 70	29970	45	2
TABAKWAREN (ZIGARREN, ZIGARILLOS UND STUMPEN), H.	299 40	29940	45	2
TABAKWAREN, EH.	431 90	43190	59	4
TABAKWAREN, GH.	411 90	41190	52	4
TABAKWAREN, NAHRUNGSMITTEL, GETRAENKE, O.A.S., GH.	411 10	41110	52	4
TABAKWAREN, NAHRUNGSMITTEL, GETRAENKE, O.A.S., V.	423 10	42300	58	4
TABAKWAREN, V.	423 90	42300	58	4
TABAKWAREN, VHV.	429 35	42900	58	4
TABELLIERMASCHINEN FUER LOCHKARTEN, H.	243 50	24350	24	2
TABLETTS AUS EDELMETALL ODER MIT EDELMETALL UEBERZOGEN ZUM ANRICHTEN ODER SERVIEREN, H.	256 84	25690	32	2
TABLETTS AUS STAHL ODER NE-METALL ZUM ANRICHTEN ODER SERVIEREN, H.	256 89	25690	32	2
TACHOMETER, H.	252 51	25250	31	2
TAENZER (KUNSTLER), SELBSTAENDIG	755 46	75545	83	7
TAESCHNEREI	271 01	27100	38	2
TAESCHNERWAREN, EH.	432 85	43285	60	4
TAESCHNERWAREN, GH.	412 91	41291	53	4
TAESCHNERWAREN, V.	424 71	42400	58	4
TAESCHNERWAREN, VHV.	429 49	42900	58	4
TAFELAUSRUESTUNGEN, VERMIETUNG, VERLEIH	791 70	79180	91	7
TAFELGERAETE AUS EDELMETALL ODER MIT EDELMETALL UEBERZOGEN ZUM ANRICHTEN ODER SERVIEREN (NICHT TAFELHILFSGERAETE ODER TISCHGERAETE), H.	256 84	25690	32	2
TAFELGERAETE AUS STAHL ODER NE-METALL ZUM ANRICHTEN ODER SERVIEREN (NICHT TAFELHILFSGERAETE ODER TISCHGERAETE), H.	256 89	25690	32	2
TAFELGERAETE, -HILFSGERAETE UND -WERKZEUGE (EDELMETALLWAREN), EH.	439 50	43950	65	4
TAFELGERAETE, -HILFSGERAETE UND -WERKZEUGE (EDELMETALLWAREN), GH.	414 65	41460	54	4
TAFELGERAETE, -HILFSGERAETE UND -WERKZEUGE (EDELMETALLWAREN), V.	426 60	42600	58	4
TAFELGERAETE, -HILFSGERAETE UND -WERKZEUGE (NICHT EDELMETALLWAREN), EH.	433 17	43317	61	4
TAFELGERAETE, -HILFSGERAETE UND -WERKZEUGE (NICHT EDELMETALLWAREN), GH.	413 15	41315	54	4
TAFELGERAETE, -HILFSGERAETE UND -WERKZEUGE (NICHT EDELMETALLWAREN), V.	425 11	42500	58	4
TAFELGESCHIRR AUS METALL ODER KUNSTSTOFF, EH.	433 15	43315	61	4
TAFELGESCHIRR AUS METALL ODER KUNSTSTOFF, GH.	413 15	41315	54	4
TAFELGESCHIRR AUS METALL ODER KUNSTSTOFF, V.	425 11	42500	58	4
TAFELGESCHIRR AUS PORZELLAN, STEINGUT, STEINZEUG ODER GLAS, EH.	433 30	43330	61	4
TAFELGESCHIRR AUS PORZELLAN, STEINGUT, STEINZEUG ODER GLAS, GH.	413 30	41330	54	4
TAFELGESCHIRR AUS PORZELLAN, STEINGUT, STEINZEUG ODER GLAS, V.	425 30	42500	58	4
TAFELGESCHIRR, VHV.	429 51	42900	58	4
TAFELGLAS (FLACHGLAS), GH.	407 60	40760	50	4
TAFELGLAS (FLACHGLAS), H.	227 10	22710	17	2
TAFELGLAS (FLACHGLAS), V.	422 86	42200	58	4
TAFELHILFSGERAETE (NICHT AUS EDELMETALL ODER MIT EDELMETALL UEBERZOGEN, NICHT TAFELGERAETE), H.	256 21	25620	32	2

TAFELHILFSGERAETE

BETRIEBS- UND AEBNLICHE BENENNUNGEN	WZ- NUMMER 1979	AZ- SIGNIERNUMMER	BZ- NUMMER	BZ- SIGNIERNUMMER
TAFELHILFSGERAETE AUS EDELMETALL ODER MIT EDELMETALL UEBERZOGEN (NICHT TAFELGERAETE), H.	256 25	25620	32	2
TAFELN AUS KUNSTSTOFF, H.	210 00	21000	14	2
TAFELN AUS NE-METALL, H.	233 50	23300	18	2
TAFELPARKETT, H. (NICHT PARKETTLEGEREI)	261 17	26110	34	2
TAFELSCHOKOLADE UND SCHOKOLADENWAREN (NICHT DIAETETISCHE), EH.	431 44	43144	59	4
TAFELSCHOKOLADE UND SCHOKOLADENWAREN (NICHT DIAETETISCHE), GH.	411 36	41130	52	4
TAFELSCHOKOLADE UND SCHOKOLADENWAREN (NICHT DIAETETISCHE), V.	423 33	42300	58	4
TAFELSCHOKOLADE, H.	287 01	28700	44	2
TAFELWASSER (REINES QUELLPRODUKT), GEW.	295 00	29500	43	2
TAFELWASSER, EH.	431 65	43165	59	4
TAFELWASSER, GH.	411 87	41180	52	4
TAFELWASSER, KUENSTLICHE, H.	295 00	29500	43	2
TAFELWASSER, V.	423 65	42300	58	4
TAFELWERKZEUGE, H.	256 21	25620	32	2
TAGEBAU (BRAUNKOHLENBERGBAU)	111 00	11100	07	1
TAGEBAUGERAETE, H.	242 21	24220	23	2
TAGES- UND UEBERDECKEN (NICHT GEFUETTERTE), H.	276 81	27680	41	2
TAGES- UND UEBERDECKEN, GEFUETTERTE, H.	276 85	27680	41	2
TAGESHEIM (GEBIETSKOERPERSCHAFT)	* 9.. 69	90969	77	7
TAGESHEIM (ORGANISATION OH.E.)	* 8.. 69	89969	77	7
TAGESHEIM (UNTERNEHMEN)	728 00	72800	77	7
TAGESSTAETTE (GEBIETSKOERPERSCHAFT)	* 9.. 69	90969	77	7
TAGESSTAETTE (ORGANISATION OH.E.)	* 8.. 69	89969	77	7
TAGESSTAETTE (UNTERNEHMEN)	728 00	72800	77	7
TAGESZEITUNGSVERLAG	760 71	76070	84	7
TAGUNGSSTAETTE, ALS ERHOLUNGS- UND FERIEHEIM BETRIEBEN (GEBIETSKOERPERSCHAFT)	* 9.. 51	90951	76	7
TAGUNGSSTAETTE, ALS ERHOLUNGS- UND FERIEHEIM BETRIEBEN (ORGANISATION OH.E.)	* 8.. 51	89951	76	7
TAGUNGSSTAETTE, ALS ERHOLUNGS- UND FERIEHEIM BETRIEBEN (SOZIALVERSICHERUNG)	* 98. 51	98951	76	7
TAGUNGSSTAETTE, ALS ERHOLUNGS- UND FERIEHEIM BETRIEBEN (UNTERNEHMEN)	711 91	71191	76	7
TAIYO KOBE BANK, LIMITED, THE, HAMBURG BRANCH	601 50	60100	73	6
TAKELAGE (SCHIFFSSEGEL), H.	276 95	27695	41	2
TAKELAGE (TAUWERK), H.	275 91	27590	40	2
TALG, (SPEISE-), EH.	431 41	43141	59	4
TALG, (SPEISE-), GH.	411 41	41140	52	4
TALG, (SPEISE-), H.	291 60	29160	44	2
TALG, (SPEISE-), V.	423 34	42300	58	4
TALG, TECHNISCH, H.	200 10	20010	11	2
TALGSCHMELZE	291 60	29160	44	2
TALKSCHIEFER, GEW.	221 57	22190	15	2
TALKUM, GEW.	221 57	22190	15	2
TALKUM, TALKUMPUDER, EH.	439 91	43991	65	4
TALKUM, TALKUMPUDER, GH.	407 40	40740	50	4
TALKUM, TALKUMPUDER, V.	422 86	42200	58	4
TALKUMPUDER, H.	222 90	22290	16	2
TALLYBETRIEB (SEEHAFEN)	514 91	51491	70	5
TALSPERRENBAU	300 73	30073	46	3
TAMPONS (ZELLSTOFFWATTEWAREN), H.	265 90	26590	36	2
TANKANLAGEN, EXPLOSIONSSICHERE, H.	242 40	24240	23	2
TANKER (WASSERFAHRZEUGE), H.	246 11	24610	27	2
TANKERSCHIFFFAHRT (KUESTENSCHIFFFAHRT)	514 15	51410	70	5
TANKERSCHIFFFAHRT (SEESCHIFFFAHRT)	514 11	51410	70	5

BETRIEBS- UND AENHLICHE BENENNUNGEN	WZ- NUMMER 1979	AZ- SIGNIERNUMMER	BZ- SIGNIERNUMMER	
TANKISOLIERUNG (ABDICHTUNG GEGEN WASSER, FEUCHTIGKEIT)	302 03	30204	46	3
TANKISOLIERUNG (DAEMNUNG GEGEN KAELTE, WAERME, SCHALL, ERSCHUETTERUNG)	302 05	30205	46	3
TANKLAGER	551 51	55151	72	5
TANKREINIGUNG	741 90	74190	81	7
TANKREINIGUNGSMITTEL, GH.	418 80	41870	56	4
TANKREINIGUNGSMITTEL, V.	428 17	42800	58	4
TANKS (MILCHTANKS FUER MOLKEREIEN), H.	242 30	24230	23	2
TANKS (SCHWERE KESSELSCHMIEDEERZEUGNISSE), H.	241 05	24100	22	2
TANKS AUS KUNSTSTOFF, H.	210 00	21000	14	2
TANKS AUS NE-METALLBLECH BIS 3 M3 NUTZRAUM, H.	256 66	25666	32	2
TANKS AUS STAHLBLECH, H.	256 50	25650	32	2
TANKSCHIFFFAHRT (BINNENSCHIFFFAHRT DURCH PARTIKULIERE)	513 17	51313	69	5
TANKSCHIFFFAHRT (BINNENSCHIFFFAHRT DURCH REEDEREIEN)	513 14	51313	69	5
TANKSTELLE (ABSATZ IN EIGENEM NAMEN, FREIE TANKSTELLE)	437 50	43750	65	4
TANKSTELLE (ABSATZ IN FREWDEM NAMEN, AGENTURTANKSTELLE)	437 10	43710	65	4
TANKWAGEN (KRAFTFAHRZEUGE), H.	244 10	24410	25	2
TANKWAGENAUFBAUTEN (NICHT FAHRGESTELLE), H.	242 40	24240	23	2
TANKWAGENVERMIETUNG, -VERLEIH	791 60	79160	91	7
TANNENGRUEN, EH.	439 10	43910	65	4
TANNENGRUEN, GH.	401 30	40130	50	4
TANNENGRUEN, V.	421 13	42100	58	4
TANZPAR	713 93	71393	76	7
TANZBODENVERMIETUNG, -VERLEIH	791 90	79180	91	7
TANZCAFE	713 93	71393	76	7
TANZDIELE	713 93	71393	76	7
TANZKAPELLE, -ORCHESTER (GEBIETSKOEPERSCHAFT)	* 9.. 82	90982	83	7
TANZKAPELLE, -ORCHESTER (ORGANISATION OH.E.)	* 8.. 82	89982	83	7
TANZKAPELLE, -ORCHESTER (UNTERNEHMEN)	755 43	75543	83	7
TANZKLUB	* 814 1	81400	94	8
TANZLEHRER, SELBSTAENDIG	755 98	75598	83	7
TANZLOKAL	713 93	71393	76	7
TANZMEISTER (KUNSTLER), SELBSTAENDIG	755 46	75545	83	7
TANZSCHULE, BERUFSFACHSCHULE (GEBIETSKOEPERSCHAFT)	* 9.. 76	90976	82	7
TANZSCHULE, BERUFSFACHSCHULE (ORGANISATION OH.E.)	* 8.. 76	89976	82	7
TANZSCHULE, BERUFSFACHSCHULE (UNTERNEHMEN)	751 54	75154	82	7
TANZSCHULE, NICHT SCHULE DER BERUFLICHEN AUS- UND FORTBILDUNG (UNTERNEHMEN)	755 98	75598	83	7
TANZSPORTVEREIN	* 814 1	81400	94	8
TAPETEN AUS KUNSTSTOFF, H.	210 00	21000	14	2
TAPETEN AUS PAPIER, H.	265 10	26530	36	2
TAPETEN, AUFKLEBEN	316 27	31625	48	3
TAPETEN, EH.	433 70	43370	61	4
TAPETEN, GH.	413 80	41380	54	4
TAPETEN, V.	425 80	42500	58	4
TAPETEN, VHV.	429 59	42900	58	4
TAPETENBORTEN AUS PAPIER, H.	265 10	26530	36	2
TAPETENKLEBEREI	316 27	31625	48	3
TAPETENLEISTEN AUS HOLZ, H.	261 47	26140	34	2
TAPETENROHPAPIER, EH.	433 70	43370	61	4
TAPETENROHPAPIER, GH.	413 80	41380	54	4
TAPETENROHPAPIER, H.	264 65	26400	36	2
TAPETENROHPAPIER, V.	425 80	42500	58	4

TAPETENROHPAPIER

BETRIEBS- UND AEHNLICHE BENENNUNGEN	NZ- NUMMER 1979	AZ- SIGNIERNUMMER	BZ-	
TAPETENROHPAPIER, VHV.	429 59	42900	58	4
TAPETENSANNEREI	316 27	31625	48	3
TAPETENTRENNMITTEL, EH.	436 80	43680	63	4
TAPETENTRENNMITTEL, GH.	413 80	41380	54	4
TAPETENTRENNMITTEL, V.	425 80	42500	58	4
TAPETENTRENNMITTEL, VHV.	429 59	42900	58	4
TAPETENZUBEHOER, EH.	433 70	43370	61	4
TAPETENZUBEHOER, GH.	413 80	41380	54	4
TAPETENZUBEHOER, V.	425 80	42500	58	4
TAPEZIERERARBEITEN	316 27	31625	48	3
TAPISSERIEN, EH.	432 55	43255	60	4
TAPISSERIEN, GH.	412 45	41240	53	4
TAPISSERIEN, H.	275 95	27590	40	2
TAPISSERIEN, V.	424 50	42400	58	4
TAPISSERIEZEICHNEREI (HILFSBETRIEB DES TEXTILGEMERBES)	275 95	27590	40	2
TARIFGEMEINSCHAFT DEUTSCHER LAENDER	* 831 10	83100	95	8
TARIFSCHALTUHRN, ELEKTRISCHE, H.	250 61	25060	30	2
TASCHEN (LEDER- UND TAESCHNERWAREN), EH.	432 85	43285	60	4
TASCHEN (LEDER- UND TAESCHNERWAREN), GH.	412 91	41291	53	4
TASCHEN (LEDER- UND TAESCHNERWAREN), V.	424 71	42400	58	4
TASCHEN AUS BAST, H.	261 67	26160	34	2
TASCHEN AUS LEDER, KUNSTLEDER UND ANDEREN KUNSTSTOFFFOLZEN, TEXTILEN GEWEBEN ODER SONSTIGEN STOFFEN (NICHT TASCHEN AUS BAST), H.	271 01	27100	38	2
TASCHEN- UND TISCHFEUERZEUGE, H.	256 89	25690	32	2
TASCHENKALENDER AUS PAPIER UND PAPPE, H.	265 40	26540	36	2
TASCHENLAMPENBATTERIEN, EH.	434 11	43411	61	4
TASCHENLAMPENBATTERIEN, GH.	413 20	41320	54	4
TASCHENLAMPENBATTERIEN, V.	425 15	42500	58	4
TASCHENLAMPENHUELSEN AUS METALL, H.	256 89	25690	32	2
TASCHENMESSER, H.	256 21	25620	32	2
TASCHENSCHIRME, EH.	432 48	43248	60	4
TASCHENSCHIRME, GH.	412 50	41250	53	4
TASCHENSCHIRME, H.	276 46	27640	41	2
TASCHENSCHIRME, V.	424 34	42400	58	4
TASCHENTUCHSTOFF (NICHT AUS BAUMWOLLE), H.	275 33	27530	40	2
TASCHENTUCHSTOFF AUS BAUMWOLLE, H.	275 32	27530	40	2
TASCHENTUECHER (NICHT ZELLSTOFFMATTEWAREN), H.	276 46	27640	41	2
TASCHENTUECHER (ZELLSTOFFMATTEWAREN), H.	265 90	26590	36	2
TASCHENTUECHER FUER DAMEN, EH.	432 45	43247	60	4
TASCHENTUECHER FUER HERREN UND DAMEN, VHV.	429 41	42900	58	4
TASCHENTUECHER FUER HERREN, EH.	432 41	43247	60	4
TASCHENTUECHER FUER KINDER, EH.	432 37	43230	60	4
TASCHENTUECHER FUER KINDER, VHV.	429 49	42900	58	4
TASCHENTUECHER, GH.	412 41	41240	53	4
TASCHENTUECHER, V.	424 50	42400	58	4
TASCHENUHREN, EH.	439 50	43950	65	4
TASCHENUHREN, GH.	414 61	41460	54	4
TASCHENUHREN, H.	254 00	25400	31	2
TASCHENUHREN, V.	426 60	42600	58	4
TASSEN AUS EDELMETALL ODER MIT EDELMETALL UEBERZOGEN, H.	256 84	25690	32	2
TASSEN AUS STAHL ODER NE-METALL, H.	256 89	25690	32	2

BETRIEBS- UND AEBNLICHE BENENNUNGEN	WZ- NUMMER 1979	AZ- SIGNIERNUMMER	BZ- SIGNIERNUMMER	
TASTEN FUER AKKORDEONS, H.	258 15	25815	33	2
TASTEN FUER KLAVIERE, ORGELN UND HARMONIEN, H.	258 11	25811	33	2
TATTERSALL (UNTERNEHMEN)	755 81	75580	83	7
TAUBENZUCHT	* 034 70	03400	03	0
TAUBSTUMMENANSTALT, ALS EINRICHTUNG ZUR EINGLIEDERUNG UND PFLEGE BEHINDERTER BETRIEBEN (ORGANISATION OH.E.)	* 8.. 66	89967	77	7
TAUBSTUMMENANSTALT, ALS EINRICHTUNG ZUR EINGLIEDERUNG UND PFLEGE BEHINDERTER BETRIEBEN (UNTERNEHMEN)	725 10	72500	77	7
TAUBSTUMMENANSTALT, ALS EINRICHTUNG ZUR EINGLIEDERUNG UND PFLEGE BEHINDERTER BETRIEBEN (GEBIETSKOERPERSCHAFT)	* 9.. 66	90967	77	7
TAUBSTUMMENANSTALT, ALS EINRICHTUNG ZUR EINGLIEDERUNG UND PFLEGE BEHINDERTER BETRIEBEN (SOZIALVERSICHERUNG)	* 98. 66	98967	77	7
TAURSTUMMENANSTALT, ALS WOHNHEIM FUER BEHINDERTE BETRIEBEN (GEBIETSKOERPERSCHAFT)	* 9.. 67	90967	77	7
TAURSTUMMENANSTALT, ALS WOHNHEIM FUER BEHINDERTE BETRIEBEN (ORGANISATION OH.E.)	* 8.. 67	89967	77	7
TAURSTUMMENANSTALT, ALS WOHNHEIM FUER BEHINDERTE BETRIEBEN (SOZIALVERSICHERUNG)	* 98. 67	98967	77	7
TAUBSTUMMENANSTALT, ALS WOHNHEIM FUER BEHINDERTE BETRIEBEN (UNTERNEHMEN)	725 50	72500	77	7
TAUBSTUMMENHEIM, ALS EINRICHTUNG ZUR EINGLIEDERUNG UND PFLEGE BEHINDERTER BETRIEBEN (UNTERNEHMEN)	725 10	72500	77	7
TAUBSTUMMENHEIM, ALS EINRICHTUNG ZUR EINGLIEDERUNG UND PFLEGE BEHINDERTER BETRIEBEN (ORGANISATION OH.E.)	* 8.. 66	89967	77	7
TAUBSTUMMENHEIM, ALS EINRICHTUNG ZUR EINGLIEDERUNG UND PFLEGE BEHINDERTER BETRIEBEN (SOZIALVERSICHERUNG)	* 98. 66	98967	77	7
TAUBSTUMMENHEIM, ALS EINRICHTUNG ZUR EINGLIEDERUNG UND PFLEGE BEHINDERTER BETRIEBEN (GEBIETSKOERPERSCHAFT)	* 9.. 66	90967	77	7
TAUBSTUMMENHEIM, ALS WOHNHEIM FUER BEHINDERTE BETRIEBEN (GEBIETSKOERPERSCHAFT)	* 9.. 67	90967	77	7
TAUBSTUMMENHEIM, ALS WOHNHEIM FUER BEHINDERTE BETRIEBEN (ORGANISATION OH.E.)	* 8.. 67	89967	77	7
TAUBSTUMMENHEIM, ALS WOHNHEIM FUER BEHINDERTE BETRIEBEN (SOZIALVERSICHERUNG)	* 98. 67	98967	77	7
TAUBSTUMMENHEIM, ALS WOHNHEIM FUER BEHINDERTE BETRIEBEN (UNTERNEHMEN)	725 50	72500	77	7
TAUCHEREI AUF SEE UND IN KUESTENGWAESSERTERN	514 95	51495	70	5
TAUCHEREI IN BINNENGWAESSERTERN	513 90	51390	69	5
TAUCHERGERAETE, H.	252 55	25250	31	2
TAUCHGUMMIWAREN, H.	213 50	21350	14	2
TAUCHSIEDER, H.	250 50	25050	30	2
TAUWERK, EH.	439 91	43991	65	4
TAUWERK, GH.	416 63	41660	55	4
TAUWERK, H.	275 91	27590	40	2
TAUWERK, V.	427 75	42700	58	4
TAXATOR	781.99	78190	86	7
TAXIBETRIEB	512 50	51250	68	5
TFS TEILZAHLUNGSBANK STRAUBING VOBFA FINANZIERUNGS-GMBH & CO KG	605 00	60500	73	6
TECHNIKERSCHULE, FACHSCHULE (GEBIETSKOERPERSCHAFT)	* 9.. 76	90976	82	7
TECHNIKERSCHULE, FACHSCHULE (ORGANISATION OH.E.)	* 8.. 76	89976	82	7
TECHNIKERSCHULE, FACHSCHULE (UNTERNEHMEN)	751 54	75154	82	7
TECHNISCH-WISSENSCHAFTLICHER VEREIN	* 813 1	81300	94	8
TECHNISCHE BEDARFSARTIKEL AUS ASBEST, GLAS UND KERAMISCHEN STOFFEN, EH.	439 91	43991	65	4
TECHNISCHE BEDARFSARTIKEL AUS ASBEST, GLAS UND KERAMISCHEN STOFFEN, GH.	416 65	41660	55	4
TECHNISCHE BEDARFSARTIKEL AUS ASBEST, GLAS UND KERAMISCHEN STOFFEN, V.	427 75	42700	58	4
TECHNISCHE BEDARFSARTIKEL AUS ASBEST, GLAS UND KERAMISCHEN STOFFEN, VHV.	429 75	42900	58	4
TECHNISCHE BERATUNG (NICHT TECHNISCHE-WIRTSCHAFTLICHE BERATUNG)	784 33	78430	87	7
TECHNISCHE BERUFE, BERUFSFACHSCHULE FUER (GEBIETSKOERPERSCHAFT)	* 9.. 76	90976	82	7
TECHNISCHE BERUFE, BERUFSFACHSCHULE FUER (ORGANISATION OH.E.)	* 8.. 76	89976	82	7
TECHNISCHE BERUFE, BERUFSFACHSCHULE FUER (UNTERNEHMEN)	751 54	75154	82	7
TECHNISCHE CHEMIKALIEN, GH.	404 10	40400	50	4
TECHNISCHE CHEMIKALIEN, H.	200 10	20010	11	2
TECHNISCHE CHEMIKALIEN, V.	422 20	42200	58	4
TECHNISCHE DIAMANTEN, BEARBEITUNG	258 91	25891	33	2

TECHNISCHE EDELSTEINE

BETRIEBS- UND AENNLICHE BENENNUNGEN	WZ- NUMMER 1979	AZ- SIGNIERNUMMER	BZ-	BZ-
TECHNISCHE EDELSTEINE, BEARBEITUNG	258 91	25891	33	2
TECHNISCHE EDELSTEINE, GH.	414 65	41460	54	4
TECHNISCHE EDELSTEINE, V.	426 60	42600	58	4
TECHNISCHE FACHPLANUNG, INGENIEURBUERO	784 33	78430	87	7
TECHNISCHE FEINKERAMIK, GH.	416 65	41660	55	4
TECHNISCHE FEINKERAMIK, V.	427 75	42700	58	4
TECHNISCHE GEBAEUDEAUSRUESTUNG, INGENIEURBUERO FUER	784 33	78430	87	7
TECHNISCHE GERAETE AUS HOLZ, H.	261 47	26140	34	2
TECHNISCHE GRAPHITERZEUGNISSE, EH.	439 91	43991	65	4
TECHNISCHE GRAPHITERZEUGNISSE, FEUERFESTE, H.	223 40	22340	16	2
TECHNISCHE GRAPHITERZEUGNISSE, GH.	416 65	41660	55	4
TECHNISCHE GRAPHITERZEUGNISSE, V.	427 75	42700	58	4
TECHNISCHE GUMMIWAREN, EH.	439 91	43991	65	4
TECHNISCHE GUMMIWAREN, GH.	416 65	41660	55	4
TECHNISCHE GUMMIWAREN, H.	213 50	21350	14	2
TECHNISCHE GUMMIWAREN, V.	427 75	42700	58	4
TECHNISCHE GUMMIWAREN, VHV.	429 75	42900	58	4
TECHNISCHE HANF- UND HARTFASERERZEUGNISSE (NICHT FUER VERPACKUNGSZWECKE), V.	427 75	42700	58	4
TECHNISCHE HANF- UND HARTFASERERZEUGNISSE, EH.	439 91	43991	65	4
TECHNISCHE HANF- UND HARTFASERERZEUGNISSE, GH.	416 63	41660	55	4
TECHNISCHE HART- UND WEICHGUMMIWAREN, EH.	439 91	43991	65	4
TECHNISCHE HART- UND WEICHGUMMIWAREN, GH.	416 65	41660	55	4
TECHNISCHE HART- UND WEICHGUMMIWAREN, H.	213 50	21350	14	2
TECHNISCHE HART- UND WEICHGUMMIWAREN, V.	427 75	42700	58	4
TECHNISCHE HOCHSCHULE (GEBIETSKOERPERSCHAFT)	* 9.. 71	90971	82	7
TECHNISCHE KERAMIK, H.	224 45	22440	17	2
TECHNISCHE LEDERARTIKEL, H.	271 04	27100	38	2
TECHNISCHE LEDERWAREN, EH.	439 91	43991	65	4
TECHNISCHE LEDERWAREN, GH.	416 65	41660	55	4
TECHNISCHE LEDERWAREN, H.	271 04	27100	38	2
TECHNISCHE LEDERWAREN, V.	427 75	42700	58	4
TECHNISCHE LEDERWAREN, VHV.	429 75	42900	58	4
TECHNISCHE OBERSCHULE, SCHULE DER ALLGEMEINEN FORTBILDUNG (GEBIETSKOERPERSCHAFT)	* 9.. 75	90975	82	7
TECHNISCHE OBERSCHULE, SCHULE DER ALLGEMEINEN FORTBILDUNG (ORGANISATION OH.E.)	* 8.. 75	89975	82	7
TECHNISCHE OBERSCHULE, SCHULE DER ALLGEMEINEN FORTBILDUNG (UNTERNEHMEN)	751 51	75151	82	7
TECHNISCHE PRUEFSTELLE	784 33	78430	87	7
TECHNISCHE SONDERFACHKRAEFTE, BERUFSFACHSCHULE, FACHOBERSCHULE ODER FACHGYMNASIUM FUER (UNTERNEHMEN) ..	751 54	75154	82	7
TECHNISCHE SONDERFACHKRAEFTE, BERUFSFACHSCHULE, FACHOBERSCHULE ODER FACHGYMNASIUM FUER (ORGANISATION OH.E.)	* 8.. 76	89976	82	7
TECHNISCHE SONDERFACHKRAEFTE, BERUFSFACHSCHULE, FACHOBERSCHULE ODER FACHGYMNASIUM FUER (GEBIETSKOERPERSCHAFT)	* 9.. 76	90976	82	7
TECHNISCHE STEINE, BEARBEITUNG	258 91	25891	33	2
TECHNISCHE UHREN (NICHT ELEKTRISCHE ZEITDIENST- UND -SCHALTGERAETE), EH.	439 50	43950	65	4
TECHNISCHE UHREN (NICHT ELEKTRISCHE ZEITDIENST- UND -SCHALTGERAETE), GH.	414 61	41460	54	4
TECHNISCHE UHREN (NICHT ELEKTRISCHE ZEITDIENST- UND -SCHALTGERAETE), H.	254 00	25400	31	2
TECHNISCHE UHREN (NICHT ELEKTRISCHE ZEITDIENST- UND -SCHALTGERAETE), V.	426 60	42600	58	4
TECHNISCHE UNIVERSITAET (GEBIETSKOERPERSCHAFT)	* 9.. 71	90971	82	7
TECHNISCHER BAECKEREI- UND KONDITOREIBEDARF, GH.	416 51	41650	55	4
TECHNISCHER BAECKEREI-, KONDITOREI-, FLEISCHEREI-, BRAUEREI-, KELLEREI- UND MOLKEREIBEDARF, V.	427 71	42700	58	4
TECHNISCHER BAECKEREI-, KONDITOREI-, FLEISCHEREI-, BRAUEREI-, KELLEREI- UND MOLKEREIBEDARF, VHV.	429 75	42900	58	4
TECHNISCHER BRAUEREI- UND KELLEREIBEDARF, GH.	416 55	41650	55	4
TECHNISCHER FLEISCHEREIBEDARF, GH.	416 53	41650	55	4

BETRIEBS- UND AEMNLICHE BENENNUNGEN	WZ- NUMMER 1979	AZ- SIGNIERNUMMER	
TECHNISCHER MOLKEREIBEDARF, GH.	416 57	41650	55 4
TECHNISCHER UEBERWACHUNGSVEREIN	784 33	78430	87 7
TECHNISCHES FLACHGLAS, GH.	407 60	40760	50 4
TECHNISCHES FLACHGLAS, V.	422 86	42200	58 4
TECHNISCHES GARN AUS SYNTHETISCHEM MATERIAL, H.	275 91	27590	40 2
TECHNISCHES GLAS, H. (HUETTENERZEUGUNG)	227 45	22740	17 2
TECHNISCHES HOHLGLAS, GH.	416 65	41660	55 4
TECHNISCHES HOHLGLAS, V.	427 75	42700	58 4
TECHNISCHES LEDER, H., ZURICHTUNG UND VEREDLUNG	270 00	27000	38 2
TECHNISCHES REPARATURMATERIAL AUS GUMMI, H.	213 50	21350	14 2
TECHNISCHES UEBERWACHUNGSAMT	* 9.7 45	90100	97 9
TECHNOLOGISCH-WIRTSCHAFTLICHE BERATUNG UND PLANUNG	784 37	78430	87 7
TEE (AUCH ROH), EH. (NICHT APOTHEKE, DROGERIE)	431 45	43145	59 4
TEE (AUCH ROH), GH.	411 61	41161	52 4
TEE (AUCH ROH), V.	423 36	42300	58 4
TEE-EXTRAKT, EH. (NICHT APOTHEKE, DROGERIE)	431 45	43145	59 4
TEE-EXTRAKT, GH.	411 61	41161	52 4
TEE-EXTRAKT, H. (NICHT H. VON ARZNEIMITTELN)	296 11	29610	44 2
TEE-EXTRAKT, V.	423 36	42300	58 4
TEE, VERARBEITUNG (NICHT H. VON ARZNEIMITTELN)	296 11	29610	44 2
TEF, VHV.	429 31	42900	58 4
TEEAEMNLICHE ERZEUGNISSE, EH. (NICHT APOTHEKE, DROGERIE)	431 45	43145	59 4
TEEAEMNLICHE ERZEUGNISSE, GH.	411 61	41161	52 4
TEEAEMNLICHE ERZEUGNISSE, H. (NICHT H. VON ARZNEIMITTELN)	296 11	29610	44 2
TEEAEMNLICHE ERZEUGNISSE, V.	423 36	42300	58 4
TEEMASCHINEN BIS 2 L NUTZINHALT, ELEKTRISCHE, H.	250 50	25050	30 2
TEER (DESTILLIERT ODER PRAEPARIERT), H.	200 27	20020	11 2
TEER, GH.	407 40	40740	50 4
TEER, V.	422 86	42200	58 4
TEERDESTILLATIONSERZEUGNISSE, GH.	405 70	40570	50 4
TEERDESTILLATIONSERZEUGNISSE, V.	422 57	42200	58 4
TEERERZEUGNISSE FUER BAUZWECKE, GH.	407 40	40740	50 4
TEERERZEUGNISSE FUER BAUZWECKE, V.	422 86	42200	58 4
TEERFARBSTOFFE, H.	200 10	20010	11 2
TEERMAKADAM AUS NATURSTEIN, H.	221 10	22110	15 2
TEERMAKADAM AUS SCHLACKE, H.	222 90	22290	16 2
TEEROELE (NICHT HEIZOEL), H.	200 10	20010	11 2
TEERPAPIER, H.	265 21	26530	36 2
TEERSTRICKE, H.	275 95	27590	40 2
TEESTUBE, ALS CAFE BETRIEBEN	713 95	71395	76 7
TEEVERARBEITUNGSMASCHINEN UND -APPARATE, H.	242 40	24240	23 2
TEICHWIRTSCHAFT	* 074 50	02100	05 0
TEICHWIRTSCHAFT (DIENSTLEISTUNGEN AUF DER FISCHWIRTSCHAFTLICHEN ERZEUGERSTUFE)	* 077 00	02900	05 0
TEIGKNET-, -MISCH-, -RUEHR- UND -SCHLAGMASCHINEN (AUCH TEIGWARENMASCHINEN), GH.	416 51	41650	55 4
TEIGKNET-, -MISCH-, -RUEHR- UND -SCHLAGMASCHINEN (AUCH TEIGWARENMASCHINEN), H.	242 40	24240	23 2
TEIGKNET-, -MISCH-, -RUEHR- UND -SCHLAGMASCHINEN (AUCH TEIGWARENMASCHINEN), V.	427 71	42700	58 4
TEIGWAREN, EH.	431 49	43149	59 4
TEIGWAREN, GH.	411 79	41179	52 4
TEIGWAREN, H.	283 00	28300	44 2
TEIGWAREN, V.	423 37	42300	58 4
TEIGWAREN, VHV.	429 31	42900	58 4

TEIGWARENHERSTELLUNGSMASCHINEN

BETRIEBS- UND AEHNLICHE BENENNUNGEN	WZ- NUMMER 1979	AZ- SIGNIERNUMMER	BZ- SIGNIERNUMMER	
TEIGWARENHERSTELLUNGSMASCHINEN, H.	242 40	24240	23	2
TEILE AUS HOLZ FUER HOLZKONSTRUKTIONEN UND FERTIGTEILBAUTEN, H. (SERIENFERTIGUNG)	261 11	26110	34	2
TEILE AUS HOLZ, GEDRECHSELTE, H.	261 47	26140	34	2
TEILE FUER KRAFTWAGEN, KRAFTWAGENMOTOREN UND KRAFTRADMOTOREN, H.	244 40	24440	25	2
TEILZAHLUNGSBANK WIESBADEN WAREN-KREDIT-GENOSSENSCHAFT EG	605 00	60500	73	6
TEILZAHLUNGSKREDITINSTITUT	605 00	60500	73	6
TELEFONGEHAEUSE AUS HOLZ, H.	261 31	26132	34	2
TELEFONZELLEN AUS HOLZ, H. (SERIENFERTIGUNG)	261 11	26110	34	2
TELEGRAFENBAUWERKZEUGE, H.	256 01	25600	32	2
TELEGRAFENBUERO (KORRESPONDENZ- UND NACHRICHTENBUERO; NICHT BUNDESPOST)	789 41	78941	90	7
TELEGRAFENROLLEN AUS PAPIER (NICHT GUMMIERTE), H.	265 90	26590	36	2
TELEGRAFENROLLEN AUS PAPIER, GUMMIERTE, H.	265 21	26530	36	2
TELEGRAFENTECHNISCHE GERAETE UND EINRICHTUNGEN, H.	250 61	25060	30	2
TELESKOPGABELN FUER KRAFTRAEDER, H.	245 21	24520	26	2
TELLER AUS EDELMETALL ODER MIT EDELMETALL UEBERZOGEN, H.	256 84	25690	32	2
TELLER AUS HOLZ, H.	261 47	26140	34	2
TELLER AUS KUNSTSTOFF, H.	210 00	21000	14	2
TELLER AUS PAPIER ODER PAPPE, H.	265 90	26590	36	2
TELLER AUS STAHL ODER NE-METALL, H.	256 89	25690	32	2
TELLUR, GEW.	233 17	23300	18	2
TELLUS AG FUER BERGBAU UND HUETTENINDUSTRIE	601 30	60100	73	6
TEMPERATURREGLER, ELEKTRISCHE, H.	250 61	25060	30	2
TEMPERGIESSEREI	234 00	23400	19	2
TEMPERGUSS, GH.	406 45	40600	50	4
TEMPERGUSS, H.	234 00	23400	19	2
TEMPERGUSS, V.	422 60	42200	58	4
TENDER, (LOKOMOTIV-), H.	247 10	24700	28	2
TENNISBAELLE AUS GUMMI, H.	213 50	21350	14	2
TENNISCLUB, -VEREIN	* 814 1	81400	94	8
TENNISHALLE, -PLATZ (GEBIETSKOERPERSCHAFT)	* 9.. 86	90986	83	7
TENNISHALLE, -PLATZ (ORGANISATION OH.E.)	* 8.. 86	89986	83	7
TENNISHALLE, -PLATZ (UNTERNEHMEN)	755 81	75580	83	7
TENNISLEHRER, SELBSTAENDIG	755 87	75580	83	7
TENNISSCHUHE MIT OBERTEIL AUS LEDER, KUNSTSTOFF ODER TEXTILIEN (NICHT SCHUHE AUS GUMMI ODER KUNSTSTOFF), H.	272 10	27210	39	2
TENNISSCHULE (GEBIETSKOERPERSCHAFT)	* 9.. 87	90987	83	7
TENNISSCHULE (ORGANISATION OH.E.)	* 8.. 87	89987	83	7
TENNISSCHULE (UNTERNEHMEN)	755 87	75580	83	7
TENNISSPIELER, SELBSTAENDIG	755 84	75580	83	7
TENNISSPORTGERAETE (NICHT TENNISBAELLE), H.	258 60	25860	33	2
TENNISSPORTGERAETE, EH.	439 65	43965	65	4
TENNISSPORTGERAETE, GH.	414 96	41496	54	4
TENNISSPORTGERAETE, V.	426 90	42600	58	4
TEPPICHE (METERWARE UND ABGEPASST) AUS TEXTILEM MATERIAL, H.	275 81	27580	40	2
TEPPICHE (NICHT ANTIKE, NICHT AUS PELZ), EH.	432 72	43275	60	4
TEPPICHE (NICHT ANTIKE, NICHT AUS PELZ), GH.	412 71	41270	53	4
TEPPICHE (NICHT ANTIKE, NICHT AUS PELZ), V.	424 61	42400	58	4
TEPPICHE AUS PELZ, EH.	432 60	43260	60	4
TEPPICHE AUS PELZ, GH.	412 60	41260	53	4
TEPPICHE AUS PELZ, H.	276 65	27660	41	2
TEPPICHE AUS PELZ, V.	424 37	42400	58	4

BETRIEBS- UND AEHNLICHE BENENNUNGEN	NZ- NUMMER 1979	AZ- SIGNIERNUMMER	BZ-	
TEPPICHE, ANTIKE, EH.	433 51	43355	61	4
TEPPICHE, ANTIKE, GH.	413 60	41360	54	4
TEPPICHE, ANTIKE, V.	425 60	42500	58	4
TEPPICHNAEGEL (NICHT DRAHTNAEGEL), H.	256 91	25690	32	2
TEPPICHREINIGUNG	741 90	74190	81	7
TEPPICHWASCHANLAGEN, H.	242 73	24290	23	2
TEPPICHWEBEREI	275 81	27580	40	2
TERMINKALENDER, H.	265 40	26540	36	2
TERPENTINOEL, EH.	436 80	43680	63	4
TERPENTINOEL, GH.	413 80	41380	54	4
TERPENTINOEL, H.	200 10	20010	11	2
TERPENTINOEL, V.	425 80	42500	58	4
TERRAINGESELLSCHAFT (GRUNDSTUECKSV ERWALTUNG UND -VERMITTLUNG)	794 50	79450	92	7
TERRAKOTTA, EH.	433 30	43330	61	4
TERRAKOTTA, GH.	413 30	41330	54	4
TERRAKOTTA, H.	224 25	22420	17	2
TERRAKOTTA, V.	425 30	42500	58	4
TERRARIUM (GEBIETSKOERPERSCHAFT)	* 9.. 83	90983	83	7
TERRARIUM (ORGANISATION OH.E.)	* 8.. 83	89983	83	7
TERRARIUM (UNTERNEHMEN)	755 60	75560	83	7
TERRASSENBAU	300 79	30079	46	3
TERRASSENMOEBEL AUS STAHL- UND NE-METALLROHREN UND -PROFILIEN, H.	256 74	25670	32	2
TERRAZZOPLATTEN AUS ASPHALT, H.	222 90	22290	16	2
TERRAZZOPLATTEN AUS BETONWERKSTEIN, H.	222 37	22230	16	2
TERRAZZOPLATTEN UND -KOERNUNGEN, GH.	407 40	40740	50	4
TERRAZZOPLATTEN UND -KOERNUNGEN, V.	422 86	42200	58	4
TESTLABORATORIUM (CHEMISCHES, CHEMOTEC HNISCHES UND PHYSIKALISCHES)	784 70	78470	87	7
TEXTDICHTER, SELBSTAENDIG	755 47	75547	83	7
TEXTIL- UND NAEMASCHINEN SOWIE DEREN TEILE UND ZUBEHOER, VHV.	429 75	42900	58	4
TEXTILABFAELLE, GH.	408 74	40870	51	4
TEXTILABFAELLE, V.	428 70	42800	58	4
TEXTILBERUFE, FACHSCHULE FUER (GEBIETSKOERPERSCHAFT)	* 9.. 76	90976	82	7
TEXTILBERUFE, FACHSCHULE FUER (ORGANISATION OH.E.)	* 8.. 76	89976	82	7
TEXTILBERUFE, FACHSCHULE FUER (UNTERNEHMEN)	751 54	75154	82	7
TEXTILDRUCKEREI	275 70	27570	40	2
TEXTILDRUCKMASCHINEN, H.	242 60	24260	23	2
TEXTILE RESTSTOFFE, GH.	408 74	40870	51	4
TEXTILE RESTSTOFFE, V.	428 70	42800	58	4
TEXTILER BODENBELAG (BAHNENWARE, FLIESEN), EH.	432 73	43275	60	4
TEXTILER BODENBELAG (BAHNENWARE, FLIESEN), GH.	412 71	41270	53	4
TEXTILEP BODENBELAG (BAHNENWARE, FLIESEN), H.	275 81	27580	40	2
TEXTILER BODENBELAG (BAHNENWARE, FLIESEN), V.	424 61	42400	58	4
TEXTILFAERBEREI	275 70	27570	40	2
TEXTILHILFSMITTEL, CHEMISCHE, GH.	416 61	41660	55	4
TEXTILHILFSMITTEL, CHEMISCHE, H.	200 27	20020	11	2
TEXTILHILFSMITTEL, CHEMISCHE, V.	427 73	42700	58	4
TEXTILIEN, BEKLEIDUNG, O.A.S., EH.	432 10	43210	60	4
TEXTILTEN, BEKLEIDUNG, SCHUHE, LEDERWAREN, O.A.S., GH.	412 10	41210	53	4
TEXTILIEN, BEKLEIDUNG, SCHUHE, LEDERWAREN, O.A.S., V.	424 10	42400	58	4
TEXTILIEN, VHV.	429 49	42900	58	4
TEXTILKAUFHAUS	432 10	43210	60	4

TEXTILKURZWAREN

BETRIEBS- UND AEBNLIHE BENENNUNGEN	WZ- NUMMER 1979	AZ- SIGNIERNUMMER	BZ-	BZ-
			NUMMER	NUMMER
TEXTILKURZWAREN, EH.	432 51	43251	60	4
TEXTILKURZWAREN, GH.	412 45	41240	53	4
TEXTILKURZWAREN, H.	276 46	27640	41	2
TEXTILKURZWAREN, V.	424 50	42400	58	4
TEXTILMASCHINEN UND -HILFSMASCHINEN (NICHT FILZKALANDER, TROCKNUNGSANLAGEN UND -MASCHINEN, HANDWEBSTUEHLE AUS HOLZ, MASCHINEN BIS ZUR SPINNDUESE, ZENTRIFUGEN), H.	242 60	24260	23	2
TEXTILMASCHINEN, DEREN TEILE UND ZUBEHOER (AUCH GEBRAUCHTE), GH.	416 46	41646	55	4
TEXTILMASCHINEN, DEREN TEILE UND ZUBEHOER (AUCH GEBRAUCHTE), V.	427 47	42700	58	4
TEXTILMASCHINENNADELN, H.	242 60	24260	23	2
TEXTILRIEMENWEBEREI	275 95	27590	40	2
TEXTILTROCKNUNGSANLAGEN UND -MASCHINEN (AUCH INFRAROTBEHEIZTE; NICHT ELEKTRISCHE INFRAROT-TROCKENOFEN), H.	242 92	24290	23	2
TEXTILVEREDLUNG (APPRETIEREN, AUSRUESTEN, BEDRUCKEN, BESCHICHTEN, BLEICHEN, FAERBEN, KASCHIEREN, PRESSEN, SCHLICHTEN, TROCKNEN U.AE.)	275 70	27570	40	2
TEXTILVEREDLUNGSMASCHINEN (NICHT TROCKNUNGSANLAGEN UND -MASCHINEN, ZENTRIFUGEN UND FILZKALANDER), H. .	242 60	24260	23	2
TEXTILVEREDLUNGSMASCHINEN, GH.	416 46	41646	55	4
TEXTILVEREDLUNGSMASCHINEN, V.	427 47	42700	58	4
TEXTURIEREREI	275 23	27520	40	2
TEXTURIERUNG VON GARN	275 23	27520	40	2
THAI FARMERS BANK, LIMITED, HAMBURG BRANCH	601 50	60100	73	6
THEATER (GEBIETSKOERPERSCHAFT)	* 9.. 81	90981	83	7
THEATER (ORGANISATION OH.E.)	* 8.. 81	89981	83	7
THEATER (UNTERNEHMEN)	755 41	75941	83	7
THEATERAGENTUR	789 77	78979	90	7
THEATERGARDEROBE	739 90	73990	80	7
THEATERGASTSTAETTE, ALS SCHANKWIRTSCHAFT BETRIEBEN	713 91	71391	76	7
THEATERGASTSTAETTE, ALS SPEISEWIRTSCHAFT BETRIEBEN	713 11	71311	76	7
THEATERGEMEINDE, -GESELLSCHAFT	* 813 1	81300	94	8
THEATERGESTUEHL AUS HOLZ, H.	261 31	26132	34	2
THEATERKARTENBUERO	739 90	73990	80	7
THEATERKARTENKASSE	739 90	73990	80	7
THEATERKOSTUEMVERMIETUNG, -VERLEIH	791 70	79180	91	7
THEATERRESTAURANT, ALS SCHANKWIRTSCHAFT BETRIEBEN	713 91	71391	76	7
THEATERRESTAURANT, ALS SPEISEWIRTSCHAFT BETRIEBEN	713 11	71311	76	7
THEATERVERMITTLUNG (STELLENVERMITTLUNG), PRIVAT	780 77	78979	90	7
THEODOLITE, H.	252 11	25211	31	2
THEOLOGISCHE HOCHSCHULE (ORGANISATION OH.E.)	* 8.. 71	89971	82	7
THERAPEUT (ARZT)	771 11	77111	85	7
THERAPEUT (HEILPRAKTIKER)	771 17	77117	85	7
THERAPEUT (NICHT ARZT ODER HEILPRAKTIKER)	771 19	77119	85	7
THERAPEUTISCHES INSTITUT (GEBIETSKOERPERSCHAFT)	* 9.. 99	90999	85	7
THERAPEUTISCHES INSTITUT (ORGANISATION OH.E.)	* 8.. 99	89999	85	7
THERAPEUTISCHES INSTITUT (SOZIALVERSICHERUNG)	* 98.. 99	98999	85	7
THERAPEUTISCHES INSTITUT (UNTERNEHMEN)	771 59	77159	85	7
THERMALBAD, MEDIZINISCHES (GEBIETSKOERPERSCHAFT)	* 9.. 99	90999	85	7
THERMALBAD, MEDIZINISCHES (ORGANISATION OH.E.)	* 8.. 99	89999	85	7
THERMALBAD, MEDIZINISCHES (SOZIALVERSICHERUNG)	* 98.. 99	98999	85	7
THERMALBAD, MEDIZINISCHES (UNTERNEHMEN)	771 59	77159	85	7
THERMALBAD, SPORTEINRICHTUNG (GEBIETSKOERPERSCHAFT)	* 9.. 86	90986	83	7
THERMALBAD, SPORTEINRICHTUNG (ORGANISATION OH.E.)	* 8.. 86	89986	83	7
THERMALBAD, SPORTEINRICHTUNG (UNTERNEHMEN)	755 81	75580	83	7
THERMISCHE BAUPHYSIK, INGENIEURBUERO FUER	784 35	78430	87	7

BETRIEBS- UND AEBNLCHE BENENNUNGEN	VZ- NUMMER 1979	AZ- SIGNIERNUMMER	BZ- NUMMER	
THERMOELEMENTE (ELEKTRISCHE MESSGERAETE), H.	250 61	25060	30	2
THERMOMETER AUS GLAS, H.	227 73	22770	17	2
THERMOMETER, AUF DRUCKPRINZIP BERUHEND, H.	252 51	25250	31	2
THERMOMETER, EH.	439 45	43945	65	4
THERMOMETER, GH.	414 35	41430	54	4
THERMOMETER, V.	426 35	42600	58	4
THERMOMETER, VHV.	429 60	42900	58	4
THERMOSFLASCHENHUELSEN AUS METALL, H.	256 89	25690	32	2
THOMAS-STAHLWERK	230 00	23000	18	2
THOMASPHOSPHATMEHL, H.	200 10	20010	11	2
THOMASSCHLACKE, GEW.	230 00	23000	18	2
THORIUMERZ (ROH, AUFBEREITET, KONZENTRIERT), GEW.	114 00	11400	08	1
TIEF- UND SPUELPUMPEN, H.	242 21	24220	23	2
TIEFBAU (NICHT ERDBEWEGUNGSARBEITEN, LANDESKULTURBAU, WASSER- UND WASSERSPEZIALBAU, STRASSENBAU, BRUNNENBAU, TIEFBOHRUNG, ERDOELBOHRUNG, AUFSCHLIESSUNG, SCHACHTBAU)	300 79	30079	46	3
TIEFBAU, O.A.S.	300 10	30010	46	3
TIEFBAUAPT	* 9-7 21	90100	97	9
TIEFBOHRANLAGEN, H.	242 21	24220	23	2
TIEFBOHRUNG (BERGBAULICH, NICHT ERDOEL- UND ERDGASBOHRUNG)	300 77	30077	46	3
TIEFBOHRUNG, NICHTBERGBAULICH	300 76	30076	46	3
TIEFDRUCKERZEUGNISSE, H.	268 15	26810	37	2
TIEFFEFRORENE FERTIGGERICHTE (AUS MEHREREN KOMPONENTEN BESTEHEND), H.	296 90	29680	44	2
TIEFGEKUEHLTES FLEISCH, AUCH GEFLUEGEL- UND PFERDEFLEISCH, H. (SCHLACHTHAUS; NICHT KOMMUNALER SCHLACHTHOF)	291 10	29110	44	2
TIEFKUEHLANLAGE (UNTERNEHMEN)	551 55	55155	72	5
TIEFKUEHLANLAGE, KOMMUNAL	* 9-9 40	90740	93	7
TIEFKUEHLKOST (FERTIGGERICHTE AUS MEHREREN KOMPONENTEN BESTEHEND), H.	296 90	29680	44	2
TIEFKUEHLKOST, TAFELFERTIGE FISCHGERICHTE, H.	292 00	29200	44	2
TIEFKUEHLKOST, TAFELFERTIGE FLEISCHGERICHTE, H. (FLEISCHEREI; NICHT PFERDEFLEISCHEREI)	291 44	29145	42	2
TIEFKUEHLKOST, TAFELFERTIGE FLEISCHGERICHTE, H. (FLEISCHWARENINDUSTRIE; NICHT TALGSCHMELZE, SCHMALZSIEDEREI)	291 41	29141	44	2
TIEFKUEHLTRUHEN FUEER DEN HAUSHALT, ELEKTRISCHE, H.	250 50	25050	30	2
TIEFZIEHFORMMASCHINEN FUEER DIE VERARBEITUNG VON GUMMI UND KUNSTSTOFF, H.	242 40	24240	23	2
TIEFZIEHTEILE AUS KUNSTSTOFFFOLIEN, H.	210 00	21000	14	2
TIERAERZTEKAMMER	* 837 10	83700	95	8
TIERAERZTLICHE GERAETE UND INSTRUMENTE, EH.	436 40	43640	63	4
TIERAERZTLICHE GERAETE UND INSTRUMENTE, ELEKTROMEDIZINISCHE, H.	250 61	25060	30	2
TIERAERZTLICHE GERAETE UND INSTRUMENTE, GH.	418 35	41830	56	4
TIERAERZTLICHE GERAETE UND INSTRUMENTE, MEDIZINMECHANISCHE, H.	252 70	25270	31	2
TIERAERZTLICHE GERAETE UND INSTRUMENTE, V.	428 14	42800	58	4
TIERAERZTLICHE HOCHSCHULE (GEBIETSKOERPERSCHAFT)	* 9- 71	90971	82	7
TIERAERZTLICHE KLINIK	774 50	77450	85	7
TIERAERZTLICHES UNTERSUCHUNGSAMT	* 9-7 17	90100	97	9
TIERARZT, TIERARZT-PRAXIS	774 11	77411	85	7
TIERASYL	* 034 70	03400	03	0
TIERAUSSTOPFEREI	257 50	25720	33	2
TIERBAENDIGER, SELBSTAENDIG	755 48	75548	83	7
TIERE (VIEH, LEBEND), GH.	401 51	40151	50	4
TIERE (VIEH, LEBEND), V.	421 15	42100	58	4
TIERE FUEER AQUARIEN UND TERRARIEN, EH.	439 20	43920	65	4
TIERE FUEER AQUARIEN, TERRARIEN, ZOOLOGISCHE GAERTEN U.AE., GH.	401 55	40155	50	4
TIERE FUEER AQUARIEN, TERRARIEN, ZOOLOGISCHE GAERTEN U.AE., V.	421 17	42100	58	4

TIERE

BETRIEBS- UND AEHNLICHE BENENNUNGEN	WZ- NUMMER 1979	AZ- STIGNIERNUMMER	BZ-	
TIERE FUER FORSCHUNGSZWECKE, LEBENDE, GH.	401 55	40155	50	4
TIERE FUER FORSCHUNGSZWECKE, LEBENDE, V.	421 17	42100	58	4
TIERE, AUSGESTOPFTE, EH.	433 60	43360	61	4
TIERE, AUSGESTOPFTE, GH.	412 95	41295	53	4
TIERE, AUSGESTOPFTE, H.	257 50	25720	33	2
TIERE, AUSGESTOPFTE, V.	424 75	42400	58	4
TIERE, LEBENDE (AUCH VIEH), EH.	439 20	43920	65	4
TIERE, LEBENDE (NICHT VIEH UND GEFLUEGEL), GH.	401 55	40155	50	4
TIERE, LEBENDE (NICHT VIEH UND GEFLUEGEL), V.	421 17	42100	58	4
TIERE, NICHTLANDWIRTSCHAFTLICHE, HALTUNG, ZUCHT UND PFLEGE (NICHT HALTUNG, ZUCHT UND PFLEGE VON PFERDEN, PELZTIEREN)	* 034 70	03400	03	0
TIERFALLEN, H.	256 50	25650	32	2
TIERGARTEN (GEBIETSKOERPERSCHAFT)	* 9.. 83	90983	83	7
TIERGARTEN (ORGANISATION OH.E.)	* 8.. 83	89983	83	7
TIERGARTEN (UNTERNEHMEN)	755 60	75560	83	7
TIERGESUNDHEITSAMT	* 9.7 17	90100	97	9
TIERHAARE (FEINE, VON LEBENDEN PELZTIEREN), GEW.	* 034 40	03400	03	0
TIERHAARE (NICHT FEINE TIERHAARE VON LEBENDEN PELZTIEREN), GEW.	* 034 70	03400	03	0
TIERHAARE, AUFBEREITUNG UND BEARBEITUNG	275 01	27500	40	2
TIERHAARE, FEINE, FUER HUTHERSTELLUNG UND SPINNEREI (NICHT VOM LEBENDEN PELZTIER), GEW.	276 63	27660	41	2
TIERHAARE, GH.	402 14	40215	50	4
TIERHAARE, V.	421 53	42100	58	4
TIERHAARKAEMMLINGE UND -KAMMZUEGE, GH.	402 14	40215	50	4
TIERHAARKAEMMLINGE UND -KAMMZUEGE, V.	421 53	42100	58	4
TIERHAARKAEMMLINGE, AUFBEREITUNG UND BEARBEITUNG	275 01	27500	40	2
TIERHALTE- UND TIERPFLEGEARTIKEL AUS STAHLBLECH, H.	256 50	25650	32	2
TIERHALTUNG, -ZUCHT UND -PFLEGE (NICHT VIEH, GEFLUEGEL, ZUCHTPELZTIERE)	* 034 70	03400	03	0
TIERHALTUNG, -ZUCHT UND -PFLEGE (PFERDE AUSSERHALB LANDWIRTSCHAFTLICHER BETRIEBE)	* 034 10	03400	03	0
TIERHALTUNG, -ZUCHT UND -PFLEGE (ZUCHTPELZTIERE)	* 034 40	03400	03	0
TIERHALTUNGS- UND -PFLEGEARTIKEL, EH.	439 20	43920	65	4
TIERHALTUNGS- UND -PFLEGEARTIKEL, GH.	401 55	40155	50	4
TIERHALTUNGS- UND -PFLEGEARTIKEL, V.	421 17	42100	58	4
TIERHEILKUNDIGER	774 19	77419	85	7
TIERHEILPRAKTIKER	774 19	77419	85	7
TIERHEIM	* 034 70	03400	03	0
TIERISCHE FETTE UND OELE FUER ERNAEHRUNGSZWECKE, BEARBEITETE, EH.	431 41	43141	59	4
TIERISCHE FETTE UND OELE FUER ERNAEHRUNGSZWECKE, BEARBEITETE, GH.	411 41	41140	52	4
TIERISCHE FETTE UND OELE FUER ERNAEHRUNGSZWECKE, BEARBEITETE, V.	423 34	42300	58	4
TIERISCHE FETTE UND OELE FUER ERNAEHRUNGSZWECKE, ROHE, GH.	411 79	41179	52	4
TIERISCHE FETTE UND OELE FUER ERNAEHRUNGSZWECKE, ROHE, V.	423 37	42300	58	4
TIERISCHE FETTE UND OELE FUER TECHNISCHE ZWECKE, BEARBEITETE, GH.	404 10	40400	50	4
TIERISCHE FETTE UND OELE FUER TECHNISCHE ZWECKE, BEARBEITUNG	200 10	20010	11	2
TIERISCHE FETTE UND OELE FUER TECHNISCHE ZWECKE, EH.	439 91	43991	65	4
TIERISCHE FETTE UND OELE FUER TECHNISCHE ZWECKE, ROHE, GH.	404 60	40400	50	4
TIERISCHE FETTE UND OELE FUER TECHNISCHE ZWECKE, V.	422 20	42200	58	4
TIERISCHE VEREDLUNG (SCHWEINEHALTUNG UND GEFLUEGELHALTUNG), O.A.S.	* 011 48	02100	01	0
TIERISCHE VEREDLUNG, MARKTFRUCHTBAU, FUTTERBAU UND DAUERKULTURBAU, O.A.S.	* 011 80	02100	01	0
TIERKLINIK	774 50	77450	85	7
TIERKOERPERBESEITIGUNGSANSTALT	297 01	29700	44	2
TIERKOERPERKUEHL FUER FUTTERZWECKE, H.	297 01	29700	44	2
TIERKOERPERVERWERTUNG	297 01	29700	44	2

BETRIEBS- UND AEMNLICHE BENENNUNGEN	VZ- NUMMER 1979	AZ- SIGNIERNUMMER	BZ- SIGNIERNUMMER	
TIERKOHLE, H.	200 10	20010	11	2
TIERPARK (GEBIETSKOERPERSCHAFT)	* 9.. 83	90983	83	7
TIERPARK (ORGANISATION OH.E.)	* 8.. 83	89983	83	7
TIERPARK (UNTERNEHMEN)	755 60	75560	83	7
TIERPFLEGE (LANDWIRTSCHAFTLICHE TIERE)	* 017 00	02900	01	0
TIERPRAEPARATION UND -AUSSTOPFEREI (NICHT H. VON ANATOMISCHEN NACHBILDUNGEN UND PRAEPARATEN, SPIELWAEREN)	257 50	25720	33	2
TIERSCHAU (SCHAU- UND FAHRGESCHAFT)	755 91	75593	83	7
TIERSCHEREN (NICHT ELEKTRISCHE), H.	256 21	25620	32	2
TIERSCHEREN, ELEKTRISCHE, H.	250 37	25030	30	2
TIERSCHUTZVEREIN	* 813 1	81300	94	8
TIERSEUCHENAMT	* 9.7 17	90100	97	9
TIERVERSICHERUNG	614 02	61400	74	6
TIERVERSICHERUNGSANSTALT	614 02	61400	74	6
TIERWIRTSCHAFT, FACHSCHULE FUER (GEBIETSKOERPERSCHAFT)	* 9.. 76	90976	82	7
TIERWIRTSCHAFT, FACHSCHULE FUER (ORGANISATION OH.E.)	* 8.. 76	89976	82	7
TIERWIRTSCHAFT, FACHSCHULE FUER (UNTERNEHMEN)	751 54	75154	82	7
TIERZUCHTAMT, -INSPEKTION	* 9.7 17	90100	97	9
TIERZUECHTER, BERUFSFACHSCHULE, FACHOBERSCHULE ODER FACHGYMNASIUM FUER (GEBIETSKOERPERSCHAFT)	* 9.. 76	90976	82	7
TIERZUECHTER, BERUFSFACHSCHULE, FACHOBERSCHULE ODER FACHGYMNASIUM FUER (ORGANISATION OH.E.)	* 8.. 76	89976	82	7
TIERZUECHTER, BERUFSFACHSCHULE, FACHOBERSCHULE ODER FACHGYMNASIUM FUER (UNTERNEHMEN)	751 54	75154	82	7
TINKTUREN, PHARMAZEUTISCHE, H.	200 31	20031	11	2
TINTEN, H.	200 39	20039	11	2
TINTENSCHREIBER AUS ALLEN WERKSTOFFEN, H.	257 10	25720	33	2
TISCHBOHRMASCHINEN, HANDBETRIEBENE, H.	256 01	25600	32	2
TISCHDECKEN UND -TUECHER (AUCH AUS KUNSTSTOFF, WACHSTUCH), EH.	432 77	43277	60	4
TISCHDECKEN UND -TUECHER (AUCH AUS KUNSTSTOFF, WACHSTUCH), GH.	412 77	41270	53	4
TISCHDECKEN UND -TUECHER (AUCH AUS KUNSTSTOFF, WACHSTUCH), V.	424 65	42400	58	4
TISCHDECKEN UND -TUECHER AUS KUNSTSTOFF, H.	210 00	21000	14	2
TISCHDECKEN UND -TUECHER AUS PAPIER, H.	265 90	26590	36	2
TISCHDECKEN UND -TUECHER AUS TEXTILEM MATERIAL, H.	276 81	27680	41	2
TISCHE AUS HOLZ, H.	261 31	26132	34	2
TISCHE AUS KORBBEGFLECHT, H.	261 33	26132	34	2
TISCHE AUS STAHL- UND NE-METALLROHREN UND -PROFILIEN (NICHT LABORTISCHE, SCHREIBTISCHE, SPUELTISCHE), H.	256 74	25670	32	2
TISCHE AUS STAHLBLECH, H.	256 71	25670	32	2
TISCHGERAETE (NICHT EDELMETALLWAEREN), EH.	433 17	43317	61	4
TISCHGERAETE (NICHT EDELMETALLWAEREN), GH.	413 15	41315	54	4
TISCHGERAETE (NICHT EDELMETALLWAEREN), V.	425 11	42500	58	4
TISCHGERAETE AUS EDELMETALL ODER MIT EDELMETALL UEBERZOGEN, H.	256 25	25620	32	2
TISCHGERAETE AUS STAHL ODER UNEDLEM NE-METALL, H.	256 21	25620	32	2
TISCHKALENDER, H.	265 40	26540	36	2
TISCHLERIERZEUGNISSE, EINBAU IN DAETEN (AUCH AUS ANDEREM MATERIAL ALS AUS HOLZ; REINE MONTAGELEISTUNG)	316 31	31631	48	3
TISCHLERPLATTEN (SPERRHOLZ), H.	260 55	26058	34	2
TISCHTENNISHALLE (GEBIETSKOERPERSCHAFT)	* 9.. 86	90986	83	7
TISCHTENNISHALLE (ORGANISATION OH.E.)	* 8.. 86	89986	83	7
TISCHTENNISHALLE (UNTERNEHMEN)	755 81	75580	83	7
TISCHTENNISPIELER, SELBSTAENDIG	755 84	75580	83	7
TISCHTUECHER AUS PAPIER, H.	265 90	26590	36	2
TISCHTUECHER AUS TEXTILEM MATERIAL, H.	276 81	27680	41	2
TISCHUHREN, H.	254 00	25400	31	2

TISCHVENTILATOREN

BETRIEBS- UND AEMNLICHE BENENNUNGEN	WZ- NUMMER 1979	AZ- SIGNIERNUMMER	BZ- SIGNIERNUMMER	
TISCHVENTILATOREN, ELEKTRISCHE, H.	250 50	25050	30	2
TISCHWAESCHE AUS PAPIER, H.	265 90	26590	36	2
TISCHWAESCHE AUS TEXTILEM MATERIAL, H.	276 81	27680	41	2
TISCHWAESCHE, EH.	432 77	43277	60	4
TISCHWAESCHE, GH.	412 77	41270	53	4
TISCHWAESCHE, V.	424 65	42400	58	4
TISCHWAESCHE, VHV.	429 49	42900	58	4
TISCHWAESCHESTOFF, EH.	432 20	43220	60	4
TISCHWAESCHESTOFF, GH.	412 20	41220	53	4
TISCHWAESCHESTOFF, H.	275 32	27530	40	2
TISCHWAESCHESTOFF, V.	424 20	42400	58	4
TISCHWAESCHESTOFF, VHV.	429 49	42900	58	4
TISCHWAESCHEVERMIETUNG, -VERLEIH	791 70	79180	91	7
TITAN, GEW.	233 17	23300	18	2
TOEFFEREI	224 25	22420	17	2
TOEPFERWAREN (NICHT STEINGUT-, FEINSTEIN- UND GRAUBLAUE STEINZEUGWAREN, INSTALLATIONS- UND -BEDARF, TECHNISCHE KERAMIK, BAUKERAMIK, SPIELWAREN), H.	224 25	22420	17	2
TOEPFERWAREN FUEER DEN HAUSHALT, EH.	433 30	43330	61	4
TOEPFERWAREN FUEER DEN HAUSHALT, GH.	413 30	41330	54	4
TOEPFERWAREN FUEER DEN HAUSHALT, V.	425 30	42500	58	4
TOILETTEGEGENSTAENDE AUS KUNSTSTOFF (NICHT INSTALLATIONS- GEGENSTAENDE UND -BEDARF, PINSEL UND BUERSTEN), H.	210 00	21000	14	2
TOILETTEGEGENSTAENDE AUS PORZELLAN ODER PORELIT (NICHT INSTALLATIONS- GEGENSTAENDE UND -BEDARF), H.	224 10	22410	17	2
TOILETTEGEGENSTAENDE AUS STEINGUT, FEINEM UND GRAUBLAUEM STEINZEUG, (NICHT INSTALLATIONS- GEGENSTAENDE UND -BEDARF), H.	224 21	22420	17	2
TOILETTEGEGENSTAENDE AUS TON (NICHT INSTALLATIONS- GEGENSTAENDE UND -BEDARF), H.	224 25	22420	17	2
TOILETTENFRAU, -MANN	745 20	74520	81	7
TOILETTENPAPIER (NICHT IN ROLLEN, PAECKCHEN U.AE.), H.	264 65	26400	36	2
TOILETTENPAPIER IN ROLLEN, PAECKCHEN U.AE., H.	265 90	26590	36	2
TOILETTENPAPIER, EH.	436 61	43661	63	4
TOILETTENPAPIER, GH.	419 13	41914	57	4
TOILETTENPAPIER, V.	428 51	42800	58	4
TOILETTESEIFEN (FEINSEIFEN), EH.	436 65	43665	63	4
TOILETTESEIFEN (FEINSEIFEN), GH.	418 60	41870	56	4
TOILETTESEIFEN (FEINSEIFEN), H.	200 33	20033	11	2
TOILETTESEIFEN (FEINSEIFEN), V.	428 17	42800	58	4
TOKAI BANK LIMITED, THE, FILIALE FRANKFURT AM MAIN	601 50	60100	73	6
TOMATENKETCHUP, H.	286 01	28600	44	2
TOMATENSAEFTE, H.	286 05	28600	44	2
TON- UND TOEPFERWAREN (NICHT STEINGUT-, FEINSTEIN- UND GRAUBLAUE STEINZEUGWAREN, INSTALLATIONS- GEGENSTAENDE UND -BEDARF, TECHNISCHE KERAMIK, BAUKERAMIK, SPIELWAREN), H.	224 25	22420	17	2
TON, GEW.	221 45	22190	15	2
TONABNEHMER, ELEKTRISCHE, H.	250 71	25070	30	2
TONAUFNAHME- UND -WIEDERGABEGERAETE (NICHT DIKTIERGERAETE), EH.	434 40	43440	61	4
TONAUFNAHME- UND -WIEDERGABEGERAETE (NICHT DIKTIERGERAETE), GH.	413 71	41371	54	4
TONAUFNAHME- UND -WIEDERGABEGERAETE (NICHT DIKTIERGERAETE), V.	425 71	42500	58	4
TONAUFNAHME- UND -WIEDERGABEGERAETE, H.	250 71	25070	30	2
TONAUFZEICHNUNGS- UND -WIEDERGABEGERAETE FUEER LICHTTON, ELEKTRISCHE, H.	250 71	25070	30	2
TONAUFZEICHNUNGSGERAETE, ELEKTRISCHE (VIDEORECORDER), H.	250 71	25070	30	2
TONBAENDER, AUFNAHME UND BEARBEITUNG	250 75	25070	30	2
TONBAENDER, BESPIELTE, H.	250 75	25070	30	2
TONBAENDER, EH.	434 40	43440	61	4
TONBAENDER, GH.	413 71	41371	54	4

BETRIEBS- UND AEWHLICHE BENENNUNGEN	WZ- NUMMER 1979	AZ- SIGNIERNUMMER	
			BZ-
TONBAENDER, UNBESPIELTE, H.	200 39	20039	11 2
TONBAENDER, V.	425 71	42500	58 4
TONBAENDER, VERLAG (MUSIKVERLAG)	760 30	76080	84 7
TONBANDGERAETE (NICHT DIKTIERGERAETE), EH.	434 40	43440	61 4
TONBANDGERAETE (NICHT DIKTIERGERAETE), GH.	413 71	41371	54 4
TONBANDGERAETE (NICHT DIKTIERGERAETE), V.	425 71	42500	58 4
TONBANDGERAETE, H.	250 71	25070	30 2
TONFILMAUFNAHME	755 20	75520	83 7
TONFREQUENZVERSTAERKER, H.	250 71	25070	30 2
TONGRUBE (GEW. VON TON)	221 45	22190	15 2
TONHOHLPLATTEN, H.	223 70	22370	16 2
TONNEN AUS HOLZ, H.	261 21	26120	34 2
TONNEN AUS KUNSTSTOFF, H.	210 00	21000	14 2
TONNENLAGER (NICHT AUS KUNSTSTOFF), H.	242 80	24280	23 2
TONSCHIEFER, GEW.	221 41	22190	15 2
TONSCHIEFERERZEUGNISSE, H.	222 90	22290	16 2
TONSETZER, SELBSTAENDIG	755 45	75545	83 7
TONSPIELWAREN, H.	258 31	25830	33 2
TONSTUDIO (AUFNAHMESTUDIO; H. VON ORIGINAL- ODER URBAENDERN, AUFNAHMEPLATTEN)	250 75	25070	30 2
TONSTUDIO (FILMSYNCHRONISIERUNG)	755 20	75520	83 7
TONSTUDIO (H. VON MASTERKOPIEN, UEBERSPIELKOPIEN, 1:1-KOPIEN, MASTERBAENDERN, MATRIZEN)	250 75	25070	30 2
TONTRAEGER, BESPIELTE, H.	250 75	25070	30 2
TONTRAEGER, BESPIELTE, VERLAG FUER (MUSIKVERLAG)	760 30	76080	84 7
TONWAREN FUER DEN HAUSHALT, EH.	433 30	43330	61 4
TONWAREN FUER DEN HAUSHALT, GH.	413 30	41330	54 4
TONWAREN FUER DEN HAUSHALT, H.	224 25	22420	17 2
TONWAREN FUER DEN HAUSHALT, V.	425 30	42500	58 4
TOPFRINDEREI, (DRAHT-)	256 89	25690	32 2
TOPFPFLANZEN, EH.	439 10	43910	65 4
TOPFPFLANZEN, ERZG.	* 014 30	02100	02 0
TOPFPFLANZEN, GH.	401 30	40130	50 4
TOPFPFLANZEN, V.	421 13	42100	58 4
TOPFREINIGER AUS DRAHT, H.	256 89	25690	32 2
TOPPEN VON EPDOEL	116 00	11600	09 1
TOPE AUS EISEN, METALL ODER KUNSTSTOFF, EH.	433 13	43313	61 4
TORE AUS EISEN, METALL ODER KUNSTSTOFF, GH.	413 14	41317	54 4
TORF AUS EISEN, METALL ODER KUNSTSTOFF, V.	425 11	42500	58 4
TOPE AUS EISEN, METALL ODER KUNSTSTOFF, VHV.	429 51	42900	58 4
TORE AUS GEFALZTEN BLECHPROFILIEN, H.	256 50	25650	32 2
TORE AUS GEWALZTEN STAHL- UND METALLPROFILIEN (NICHT AUS GEFALZTEN BLECHPROFILIEN), H.	240 30	24000	22 2
TORE AUS HOLZ, EH.	439 91	43991	65 4
TORE AUS HOLZ, GH.	407 17	40710	50 4
TORE AUS HOLZ, H.	261 14	26110	34 2
TORF AUS HOLZ, V.	422 84	42200	58 4
TORF FUER DUENGEZWECKE, EH.	439 20	43920	65 4
TORF FUER DUENGEZWECKE, GH.	401 17	40110	50 4
TORF FUER DUENGEZWECKE, V.	421 11	42100	58 4
TORF FUER HEIZZWECKE, EH.	439 70	43970	65 4
TORF FUER HEIZZWECKE, GH.	405 40	40540	50 4
TORF FUER HEIZZWECKE, V.	422 54	42200	58 4
TORF FUER MEDIZINISCHE ZWECKE, H.	118 50	11850	10 1

BETRIEBS- UND AENHLICHE BENENNUNGEN	VZ- NUMMER 1979	AZ- SIGNIERNUMMER	BZ-	
TORF, ROH, GEW.	118 50	11850	10	1
TORFBRIKETS, H.	118 50	11850	10	1
TORFDUENGEMITTEL, EH.	439 20	43920	65	4
TORFDUENGEMITTEL, GH.	401 17	40110	50	4
TORFDUENGEMITTEL, H.	118 50	11850	10	1
TORFDUENGEMITTEL, V.	421 11	42100	58	4
TORFGEWINNUNG UND -VEREDLUNG	118 50	11850	10	1
TORFKOKS, H.	118 50	11850	10	1
TORFMISCHDUENGER (NICHT CHEMISCHER MISCHDUENGER), H.	118 50	11850	10	1
TORFMULL (DUENGETORF), H.	118 50	11850	10	1
TORFPLATTEN (DAEMM- UND LEICHTBAUPLATTEN), H.	222 44	22240	16	2
TORFPLATTEN (NICHT DAEMM- UND LEICHTBAUPLATTEN), H.	118 50	11850	10	1
TORFROHTEER, H.	118 50	11850	10	1
TORFWACHS, GEREINIGT, AUS DER ROHOELVERARBEITUNG, H.	205 10	20500	13	2
TORFWACHS, GEREINIGT, AUS DER WEITERVERARBEITUNG VON MINERALOELDERIVATEN, H.	205 30	20500	13	2
TORONTO-DOMINION BANK, THE, ZWEIGNIEDERLASSUNG FRANKFURT AM MAIN	601 50	60100	73	6
TORROLLEN, H.	256 10	25610	32	2
TORTEN UND TORTENBOEDEN, H. (BAECKEREI)	284 51	28451	44	2
TORTEN UND TORTENBOEDEN, H. (BROT- UND BACKWARENINDUSTRIE)	284 10	28410	44	2
TORTEN UND TORTENBOEDEN, H. (H. VON KONDITIONSWAREN)	284 55	28455	44	2
TORTENHEBER (NICHT AUS EDELMETALL ODER MIT EDELMETALL UEBERZOGEN), H.	256 21	25620	32	2
TORTENHEBER AUS EDELMETALL ODER MIT EDELMETALL UEBERZOGEN, H.	256 25	25620	32	2
TOTALISATOR	755 94	75594	83	7
TOTO	755 94	75594	83	7
TOURISTENVEREIN	* 817 2	81700	94	8
TRABRENNBAHN (GEBIETSKOERPERSCHAFT)	* 9.. 86	90986	83	7
TRABRENNBAHN (ORGANISATION OH.E.)	* 8.. 86	89986	83	7
TRABRENNBAHN (UNTERNEHMEN)	755 81	75580	83	7
TRACHTEN FUER DAMEN UND KINDER AUS GEWEBTEN ODER FREMDBEZOGENEN GEWIRKTEN ODER GESTRICKTEN STOFFEN, H. (SERIENFERTIGUNG)	276 14	27614	41	2
TRACHTEN FUER DAMEN, AB GROESSE 34, EH.	432 35	43230	60	4
TRACHTEN FUER HERREN AUS GEWEBTEN ODER FREMDBEZOGENEN GEWIRKTEN ODER GESTRICKTEN STOFFEN, H. (SERIENFERTIGUNG)	276 11	27611	41	2
TRACHTEN FUER HERREN, AB GROESSE 38, EH.	432 33	43230	60	4
TRACHTEN FUER KINDER, EH.	432 37	43230	60	4
TRACHTEN, GH.	412 30	41230	53	4
TRACHTEN, V.	424 31	42400	58	4
TRACHTENQUERTEL UND -TRAEGER AUS LEDER, KUNSTLEDER UND ANDEREN KUNSTSTOFFOLIEN ODER SONSTIGEN STOFFEN (NICHT AUS TEXTILEN SPINNSTOFFEN), H.	271 01	27100	38	2
TRACHTENQUERTEL UND -TRAEGER AUS TEXTILEN SPINNSTOFFEN, H.	276 46	27640	41	2
TRACHTENQUERTEL UND -TRAEGER FUER HERREN UND DAMEN, EH.	432 41	43247	60	4
TRACHTENQUERTEL UND -TRAEGER FUER KINDER, EH.	432 37	43230	60	4
TRACHTENQUERTEL UND -TRAEGER, GH.	412 50	41250	53	4
TRACHTENQUERTEL UND -TRAEGER, V.	424 34	42400	58	4
TRADITIONSVERBAND	* 817 2	81700	94	8
TRAEGER AUS HOLZ, VERLEIMTE, GH.	407 17	40710	50	4
TRAEGER AUS HOLZ, VERLEIMTE, V.	422 84	42200	58	4
TRAEGER DER GESETZLICHEN KRANKENVERSICHERUNG (ERSATZKASSE)	* 982 14	98200	98	9
TRAEGER DER GESETZLICHEN KRANKENVERSICHERUNG (ORTS-, BETRIEBS-, INNUNGS-, SEE-, LANDWIRTSCHAFTLICHE KRANKENKASSE)	* 982 11	98200	98	9
TRAEGER DER GESETZLICHEN RENTENVERSICHERUNG (RENTENVERSICHERUNG DER ANGESTELLTEN)	* 981 14	98100	98	9
TRAEGER DER GESETZLICHEN RENTENVERSICHERUNG (RENTENVERSICHERUNG DER ARBEITER)	* 981 11	98100	98	9
TRAEGER DER GESETZLICHEN RENTENVERSICHERUNG (RENTENVERSICHERUNG DER LANDWIRTE)	* 981 17	98100	98	9

TRANSPORTBEHAELTER

BETRIEBS- UND AEWHLICHE BENENNUNGEN	WZ- NUMMER 1979	AZ- SIGNIERNUMMER	
TRAEGER DER GESETZLICHEN UNFALLVERSICHERUNG	* 986 10	98600	98 9
TRAEGER DER KNAPPSCHAFTSVERSICHERUNG	* 984 10	98400	98 9
TRAEGERKONSTRUKTIONEN AUS STAHL UND LEICHTMETALL, H.	240 10	24000	22 2
TRAEKENKANTAL (HOLZIMPRAGNIERUNG)	260 51	26051	34 2
TRAEKENBECKEN, SELBSTTAETIGE, H.	242 30	24230	23 2
TRAGBAENDER FUER TRAGBANDFOERDERER, H.	242 21	24220	23 2
TRAGETASCHEN AUS KUNSTSTOFFFOLIE, GH.	413 19	41316	54 4
TRAGETASCHEN AUS KUNSTSTOFFFOLIE, H.	210 00	21000	14 2
TRAGETASCHEN AUS PAPIER ODER KUNSTSTOFFFOLIE, EH.	435 11	43510	62 4
TRAGETASCHEN AUS PAPIER ODER KUNSTSTOFFFOLIE, V.	428 60	42800	58 4
TRAGETASCHEN AUS PAPIER, GH.	419 13	41914	57 4
TRAGETASCHEN AUS PAPIER, H.	265 25	26530	36 2
TRAGKRAFTSPRITZEN (FEUERWEHRGERAETE), H.	242 92	24290	23 2
TRAGLUFTHALLEN AUS BESCHICHTETEM GEWEBE (NICHT AUS KUNSTSTOFF), H.	275 95	27590	40 2
TRAGLUFTHALLEN AUS KUNSTSTOFF, H.	210 00	21000	14 2
TRAGSCHRAUBER (FLUGZEUGE), H.	248 10	24800	27 2
TRAGTASCHEN AUS KUNSTSTOFFFOLIE, H.	210 00	21000	14 2
TRAGTASCHEN AUS PAPIER, H.	265 25	26530	36 2
TRAGWERKE FUER FLUGZEUGE, H.	248 10	24800	27 2
TRAGWERKSPLANUNG (BAUSTATIK), INGENIEURBUERO	784 33	78430	87 7
TRAINER, SELBSTAENDIG	755 87	75580	83 7
TRAININGSANZUEGE, -JACKEN UND -HOSEN, GENAEHTE, AUS GEWEBTEN ODER FREMDBEZOGENEN GEWIRKTEN ODER GESTRICKTEN STOFFEN, H. (SERIENFERTIGUNG)	276 18	27618	41 2
TRAININGSANZUEGE, -JACKEN UND -HOSEN, GEWIRKTE ODER GESTRICKTE, AUS SELBSTERZEUGTEN STOFFEN, H.	275 65	27560	40 2
TRAKTOREN (ACKERSCHLEPPER), H.	242 30	24230	23 2
TRAKTOREN (SCHLEPPER FUER DEN ERDBAU), H.	242 25	24220	23 2
TRAKTOREN (STPASSENZUGMASCHINEN), H.	244 10	24410	25 2
TRAKTORENKETTEN AUS STAHL ODER NE-METALL (NICHT STAHLGUSKETTEN), H.	238 47	23840	21 2
TRAMBahn	512 25	51220	68 5
TRAMPSCHIFFFAHRT	514 11	51410	70 5
TRAN, TECHNISCH, H.	200 10	20010	11 2
TRANSFORMATOREN (NICHT UEBERTRAGER FUER DIE FERNMELDE- UND HOCHFREQUENZTECHNIK, SCHWEISSTRANSFORMATOREN), H.	250 34	25030	30 2
TRANSFORMATOREN, EH.	434 11	43411	61 4
TRANSFORMATOREN, GH.	413 20	41320	54 4
TRANSFORMATOREN, V.	425 15	42500	58 4
TRANSFORMATOREN, VHV.	429 54	42900	58 4
TRANSFORMATORENSTATION	101 70	10100	06 1
TRANSISTOREN, H.	250 71	25070	30 2
TRANSMISSIONEN UND DEREN TEILE, H.	242 80	24280	23 2
TRANSPORT IN ROHRLEITUNGEN (NICHT GASVERTEILUNG, FERNHEIZUNG, WASSERVERSORGUNG)	516 00	51600	72 5
TRANSPORT VON ABFAELLEN MIT KRAFTFAHRZEUGEN	* 512 79	51273	68 5
TRANSPORT VON LEBENDEN TIEREN (NICHT SCHLACHTVIEH) MIT KRAFTFAHRZEUGEN	* 512 79	51273	68 5
TRANSPORT VON RADIOAKTIVEN STOFFEN MIT KRAFTFAHRZEUGEN	* 512 79	51273	68 5
TRANSPORTANLAGEN FUER DIE LANDWIRTSCHAFT, GH.	416 20	41620	55 4
TRANSPORTANLAGEN FUER DIE LANDWIRTSCHAFT, H.	242 30	24230	23 2
TRANSPORTANLAGEN FUER DIE LANDWIRTSCHAFT, V.	427 45	42700	58 4
TRANSPORTANLAGEN FUER DIE MEHLMUELLEREI, H.	242 40	24240	23 2
TRANSPORTBAENDER AUS DRAHTGEFLECHT, H.	237 40	23700	20 2
TRANSPORTBAENDER AUS GUMMI, H.	213 50	21350	14 2
TRANSPORTBANDVERBINDER UND -APPARATE AUS METALL, H.	256 95	25690	32 2
TRANSPORTBEHAELTER AUS FEINKERAMIK (NICHT AUS TON), H.	224 45	22440	17 2

TRANSPORTBEHAELTER

BETRIEBS- UND AEMNLICHE BENENNUNGEN	VZ- NUMMER 1979	AZ- SIGNIERNUMMER	BZ-	
TRANSPORTBEHAELTER AUS HARTPAPIER, H.	265 25	26530	36	2
TRANSPORTBEHAELTER AUS HOLZ (BOETTCHERWAREN), H.	261 25	26120	34	2
TRANSPORTBEHAELTER AUS HOLZ (NICHT BOETTCHERWAREN), H.	261 21	26120	34	2
TRANSPORTBEHAELTER AUS KUNSTSTOFF, H.	210 00	21000	14	2
TRANSPORTBEHAELTER AUS METALL ODER KUNSTSTOFF, GH.	413 18	41317	54	4
TRANSPORTBEHAELTER AUS METALL ODER KUNSTSTOFF, V.	425 11	42500	58	4
TRANSPORTBEHAELTER AUS NE-METALLBLECH (NICHT TRANSPORTGROSSBEHAELTER UEBER 3 M3 NUTZRAUM), H.	256 66	25666	32	2
TRANSPORTBEHAELTER AUS STAHLBLECH (NICHT TRANSPORTGROSSBEHAELTER UEBER 3 M3 NUTZRAUM), H.	256 50	25650	32	2
TRANSPORTBEHAELTER AUS TON, H.	224 25	22420	17	2
TRANSPORTBEHAELTERVERMIETUNG, -VERLEIH	791 60	79160	91	7
TRANSPORTBETON, GH.	407 40	40740	50	4
TRANSPORTBETON, H.	222 60	22260	16	2
TRANSPORTBETON, V.	422 86	42200	58	4
TRANSPORTBEWACHUNG	789 61	78960	90	7
TRANSPORTFAESSER UND -KANNEN AUS NE-METALLBLECH, H.	256 66	25666	32	2
TRANSPORTFAESSER UND -KANNEN AUS STAHLBLECH, H.	256 50	25650	32	2
TRANSPORTGROSSBEHAELTER AUS STAHL UND LEICHTMETALL UEBER 3 M3 NUTZRAUM (CONTAINER), H.	241 05	24100	22	2
TRANSPORTKANNEN AUS NE-METALLBLECH, H.	256 66	25666	32	2
TRANSPORTKANNEN AUS STAHLBLECH, H.	256 50	25650	32	2
TRANSPORTKISTEN AUS HOLZ, H.	261 21	26120	34	2
TRANSPORTMITTEL FUER DIE LANDWIRTSCHAFT, H.	242 30	24230	23	2
TRANSPORTVERMITTLUNG (NICHT REISEVERMITTLUNG, SPEDITION, SCHIFFSMAKLERBUERO UND -AGENTUR)	555 90	55590	72	5
TRANSPORTVERMITTLUNG (REISEVERMITTLUNG)	555 55	55550	72	5
TRANSPORTVERMITTLUNG (SCHIFFSMAKLERBUERO UND -AGENTUR)	555 10	55510	72	5
TRANSPORTVERMITTLUNG (SPEDITION)	551 10	55110	72	5
TRANSPORTVERSICHERUNG	614 04	61400	74	6
TRANSPORTZENTRALE FUER DIE SCHIFFFAHRT (GEBIETSKOERPERSCHAFT)	* 9-7 27	90100	97	9
TRAPEZKUENSTLER, SELBSTAENDIG	755 48	75548	83	7
TRASS, GEV.	221 57	22190	15	2
TRAUBENMAISCHE, -MOST UND -WEIN AUS SELBSTERZEUGTEN TRAUBEN, H.	* 011 63	02100	01	0
TRAUBENMAISCHE, GH.	411 25	41120	52	4
TRAUBENMAISCHE, V.	423 32	42300	58	4
TRAUBENMOST, GH.	411 25	41120	52	4
TRAUBENMOST, V.	423 32	42300	58	4
TRAUBENMUEHLEN (NICHT HAUSHALTS- UND KELLEREIMASCHINEN), H.	242 30	24230	23	2
TRAUBENMUEHLEN FUER DEN HAUSHALT, ELEKTRISCHE, H.	250 50	25050	30	2
TRAUBENSAEFTE, EH.	431 48	43148	59	4
TRAUBENSAEFTE, GH.	411 25	41120	52	4
TRAUBENSAEFTE, H.	286 05	28600	44	2
TRAUBENSAEFTE, V.	423 32	42300	58	4
TRAUBENSCHAUMWEIN, EH.	431 61	43161	59	4
TRAUBENSCHAUMWEIN, GH.	411 81	41180	52	4
TRAUBENSCHAUMWEIN, H.	294 51	29450	43	2
TRAUBENSCHAUMWEIN, V.	423 61	42300	58	4
TRAUBENVERARBEITUNG (H. VON TRAUBENWEIN AUS ZUGELIEFERTEN UND/ODER ZUGEKAUFTEN TRAUBEN)	294 51	29450	43	2
TRAUBENWEIN, EH.	431 61	43161	59	4
TRAUBENWEIN, GH.	411 81	41180	52	4
TRAUBENWEIN, H.	294 51	29450	43	2
TRAUBENWEIN, V.	423 61	42300	58	4
TRAUBENZUCKER (DEXTROSE), EH.	431 49	43149	59	4
TRAUBENZUCKER (DEXTROSE), GH.	411 79	41179	52	4

BETRIEBS- UND REHNISCHE BEKENNUNGEN	HZ- NUMMER 1979	AZ- SIGNIERNUMMER	BZ- NUMMER	
TRAUBENZUCKER (DEXTROSE), H.	282 00	28200	44	2
TRAUBENZUCKER (DEXTROSE), V.	423 37	42300	58	4
TRAUERBINDEREI	* 031 50	03150	03	0
TRENER (NASS ODER TROCKEN), GEW.	293 10	29300	43	2
TRFIRRIEMEN AUS GUMMI, H.	213 50	21350	14	2
TREIBRIEMEN AUS KUNSTSTOFF, H.	210 00	21000	14	2
TREIBRIEMEN AUS LEDER, H.	271 04	27100	38	2
TPEIBRIEMENLEDER, GH.	402 70	40270	50	4
TREIBRIEMENLEDER, H., ZURICHTUNG UND VEREDLUNG	270 00	27000	38	2
TREIBRIEMENLEDER, V.	421 55	42100	58	4
TRENN- UND SCHNEIDSCHLEIBEN (DIAMANTSCHLEIFSCHEIBEN), H.	226 50	22600	17	2
TRENNER (HOCHSPANNUNGSSCHALTGERAETE), H.	250 34	25030	30	2
TREPPEN AUS EISEN ODER METALL, H.	240 30	24000	22	2
TREPPEN AUS EISEN, METALL ODER KUNSTSTOFF, EH.	433 13	43313	61	4
TREPPEN AUS EISEN, METALL ODER KUNSTSTOFF, GH.	413 14	41317	54	4
TREPPEN AUS EISEN, METALL ODER KUNSTSTOFF, V.	425 11	42500	58	4
TREPPEN AUS EISEN, METALL ODER KUNSTSTOFF, VHV.	429 51	42900	58	4
TREPPEN AUS HOLZ, GH.	407 17	40710	50	4
TREPPEN AUS HOLZ, H. (EINZELFERTIGUNG)	308 10	30810	47	3
TREPPEN AUS HOLZ, H. (SERIENFERTIGUNG)	261 14	26110	34	2
TREPPEN AUS HOLZ, V.	422 84	42200	58	4
TRESORANLAGEN, GH.	416 49	41649	55	4
TRESORANLAGEN, H.	256 77	25670	32	2
TRESORANLAGEN, V.	427 47	42700	58	4
TRESORE, H.	256 77	25670	32	2
TRETLAGER FUER FAHRRADER, H.	245 25	24520	26	2
TREUHANDGESELLSCHAFT (GRUNDSTUECKS- UND WOHNUNGSVERWALTUNG)	794 50	79450	92	7
TREUHANDGESELLSCHAFT (VERMOEGENSVERWALTUNG; NICHT GRUNDSTUECKS- UND WOHNUNGSVERWALTUNG)	789 39	78990	89	7
TREUHANDVERWALTUNG (VERMOEGENSVERWALTUNG)	789 39	78990	89	7
TRIBUENEN AUS HOLZ, H. (EINZELFERTIGUNG)	308 10	30810	47	3
TRIBUENENVERMIETUNG, -VERLEIH	791 90	79180	91	7
TRICHINENSCHAUAMT	* 9.7 17	90100	97	9
TRICHINENSCHAUER	774 19	77419	85	7
TRICKFILMAUFNAHME	755 20	75520	83	7
TRICKFILMHERSTELLUNG (NICHT H. VON KOPIEN)	755 20	75520	83	7
TRICKFILMVERLEIH UND -VERTRIEB	755 30	75530	83	7
TRIEBACHSANHAENGER FUER SCHLEPPER, H.	245 51	24550	26	2
TRIEBWAGEN, SCHIENENGEBUNDENE (NICHT LOKOMOTIVEN), H.	247 41	24700	28	2
TRIEBWERKE FUER FLUGKOERPER, H.	248 50	24800	27	2
TRIEBWERKE FUER LUFTFAHRZEUGE (NICHT FLUGKOERPER), H.	248 10	24800	27	2
TRIEBWERKSTEILE FUER KRAFTFAHRZEUGE, H.	244 40	24440	25	2
TRIEBWERKUEBERWACHUNGSGERAETE FUER LUFT- UND RAUMFAHRZEUGE, ELEKTRISCHE, H.	250 37	25030	30	2
TRIKOTAGEN FUER DAMEN, EH.	432 45	43247	60	4
TRIKOTAGEN FUER HERREN, EH.	432 41	43247	60	4
TRIKOTAGEN FUER KINDER, EH.	432 37	43230	60	4
TRIKOTAGEN, GH.	412 41	41240	53	4
TRIKOTAGEN, H.	275 65	27560	40	2
TRIKOTAGEN, V.	424 50	42400	58	4
TRINKAUS & BURKHARDT (PRIVATBANKHAUS)	601 70	60100	73	6
TRINKBRANNTWEIN, EH.	431 61	43161	59	4
TRINKBRANNTWEIN, GH.	411 83	41180	52	4

TRINKBRANNTWEIN

BETRIEBS- UND AEHNLICHE BENENNUNGEN	VZ- NUMMER 1979	AZ- SIGNIERNUMMER	BZ- SIGNIERNUMMER	
TRINKBRANNTWEIN, H.	294 15	29410	43	2
TRINKBRANNTWEIN, V.	423 61	42300	58	4
TRINKHALLE (NICHT SCHANKWIRTSCHAFT)	713 97	71398	76	7
TRINKHALME AUS STROH, H.	261 67	26160	34	2
TRINKMILCH (NICHT DAUERMILCH), H.	288 10	28810	44	2
TRINKMILCH, EH.	431 41	43141	59	4
TRINKSCHOKOLADE, H.	287 01	28700	44	2
TRINKWASSERGWINNUNG UND -AUFBEREITUNG FUER DIE SELBSTVERSORGUNG	107 40	10700	06	1
TRINKWASSERGWINNUNG, -AUFBEREITUNG UND -VERTEILUNG FUER DIE OEFFENTLICHE VERSORGUNG	107 10	10700	06	1
TRINKWASSERVERTEILUNG (NICHT -GWINNUNG)	107 70	10700	06	1
TRIPLEERDE, GEW.	221 57	22190	15	2
TRIPLEXKARTON, H.	264 65	26400	36	2
TROCKENBAGGEREI (NICHT SAND- UND KIESGWINNUNG)	300 71	30071	46	3
TROCKENEIS, GH.	416 55	41650	55	4
TROCKENEIS, H.	200 10	20010	11	2
TROCKENEIS, V.	427 71	42700	58	4
TROCKENEISANLAGEN, H.	242 92	24290	23	2
TROCKENELEMENTE UND -BATTERIEN, H.	250 10	25010	30	2
TROCKENFARBEN, EH.	436 80	43680	63	4
TROCKENFARBEN, GH.	413 80	41380	54	4
TROCKENFARBEN, H.	200 21	20020	11	2
TROCKENFARBEN, V.	425 80	42500	58	4
TROCKENGEMUESE UND -OBST, EH.	431 48	43148	59	4
TROCKENGEMUESE UND -OBST, GH.	411 25	41120	52	4
TROCKENGEMUESE UND -OBST, H.	286 01	28600	44	2
TROCKENGEMUESE UND -OBST, V.	423 32	42300	58	4
TROCKENGLEICHRICHTERELEMENTE, -SAEULEN UND -GERAETE, H.	250 34	25030	30	2
TROCKENGRUENFUTTER, H.	297 07	29700	44	2
TROCKENHAUBEN FUER DEN HAUSHALT, ELEKTRISCHE, EH.	434 11	43411	61	4
TROCKENHAUBEN FUER DEN HAUSHALT, ELEKTRISCHE, GH.	413 20	41320	54	4
TROCKENHAUBEN FUER DEN HAUSHALT, ELEKTRISCHE, H.	250 50	25050	30	2
TROCKENHAUBEN FUER DEN HAUSHALT, ELEKTRISCHE, V.	425 15	42500	58	4
TROCKENHAUBEN FUER GEWERBLICHE ZWECKE, ELEKTRISCHE, GH.	418 50	41850	56	4
TROCKENHAUBEN FUER GEWERBLICHE ZWECKE, ELEKTRISCHE, H.	250 37	25030	30	2
TROCKENHAUBEN FUER GEWERBLICHE ZWECKE, ELEKTRISCHE, V.	428 14	42800	58	4
TROCKENKARTOFFELN, H.	296 20	29620	44	2
TROCKENMILCHERZEUGNISSE, H.	288 51	28850	44	2
TROCKENMILCHHERSTELLUNGSMASCHINEN UND -EINRICHTUNGEN, H.	242 40	24240	23	2
TROCKENMOERTEL (NICHT FEUERFESTER MOERTEL), H.	222 23	22220	16	2
TROCKENMOERTEL, FEUERFEST, H.	223 40	22340	16	2
TROCKENSPEISEKARTOFFELN, H.	296 20	29620	44	2
TROCKENSPIRITUS (HEXAMETHYLENTETRAMIN), EH.	439 91	43991	65	4
TROCKENSPIRITUS (HEXAMETHYLENTETRAMIN), GH.	416 61	41660	55	4
TROCKENSPIRITUS (HEXAMETHYLENTETRAMIN), H.	200 39	20039	11	2
TROCKENSPIRITUS (HEXAMETHYLENTETRAMIN), V.	427 73	42700	58	4
TROCKENTEIG IN PULVERFORM, H.	296 30	29630	44	2
TROCKENTORF (BRENNTORF), H.	118 50	11850	10	1
TROCKNEN VON TEXTILEN ERZEUGNISSEN	275 70	27570	40	2
TROCKNUNGSANLAGEN UND -MASCHINEN (AUCH INFRAROTBEHEIZT; NICHT ELEKTRISCHE INFRAROT-TROCKFNOEFEN), H.	242 92	24290	23	2
TROCKNUNGSANLAGEN UND -MASCHINEN (NICHT FUER DIE LANDWIRTSCHAFT), V.	427 47	42700	58	4
TROCKNUNGSANLAGEN UND -MASCHINEN (NICHT FUER DIE TEXTILINDUSTRIE, NICHT FUER DIE LANDWIRTSCHAFT), GH.	416 49	41649	55	4

BETRIEBS- UND AEHNliche BENENNUNGEN	NZ- NUMMER 1979	AZ- SIGNIERNUMMER	BZ- NUMMER	
TROCKNUNGSANLAGEN UND -MASCHINEN FUER DIE LANDWIRTSCHAFT, GH.	416 20	41620	55	4
TROCKNUNGSANLAGEN UND -MASCHINEN FUER DIE LANDWIRTSCHAFT, V.	427 45	42700	58	4
TROCKNUNGSANLAGEN UND -MASCHINEN FUER DIE TEXTILINDUSTRIE, GH.	416 46	41646	55	4
TROEDELHANDLUNG	439 95	43995	65	4
TROMMELN (MUSIKINSTRUMENTE), H.	258 15	25815	33	2
TROMMELN AUS NE-METALLBLECH (LAGER- UND TRANSPORTBEHAELTER), H.	256 66	25666	32	2
TROMMELN AUS STAHL, GESCHWEISSTE, H.	230 00	23000	18	2
TROMMELN AUS STAHLBLECH (LAGER- UND TRANSPORTBEHAELTER), H.	256 50	25650	32	2
TROPENARZT	771 11	77111	85	7
TROTTOIRREINIGUNG (UNTERNEHMEN)	745 30	74530	81	7
TRUEMMERBESEITIGUNG	302 09	30209	46	3
TRUEMMERVERWERTUNG (H. VON BAUSTOFFEN AUS ZIEGELSPLITT)	222 37	22230	16	2
TRUHEN AUS HOLZ, H.	261 31	26132	34	2
TRUHEN AUS KORBGEFLECHT, H.	261 33	26132	34	2
TRUPPENDIENSTGERICHT	* 9.. 00	90100	97	9
TRUTHUEHNER, HALTUNG UND/ODER ZUCHT	* 011 44	02100	01	0
TUBEN AUS KUNSTSTOFF, H.	210 00	21000	14	2
TUBEN AUS NE-METALL, H.	256 87	25690	32	2
TUPEN, GH.	413 19	41316	54	4
TUPEN, V.	428 60	42800	58	4
TUBENFUELL- UND -SCHLISSMASCHINEN, H.	242 40	24240	23	2
TUBENHERSTELLUNGSMASCHINEN, H.	242 40	24240	23	2
TUBERKULOSE-HEILSTAETTE, KRANKENHAUS (GEBIETSKOERPERSCHAFT)	* 9.. 91	90991	85	7
TUBERKULOSE-HEILSTAETTE, KRANKENHAUS (ORGANISATION OH.E.)	* 8.. 91	89991	85	7
TUBERKULOSE-HEILSTAETTE, KRANKENHAUS (SOZIALVERSICHERUNG)	* 98.. 91	98991	85	7
TUBERKULOSE-HEILSTAETTE, KRANKENHAUS (UNTERNEHMEN)	771 51	77151	85	7
TUBERKULOSE-HEIM, ALS KRANKENHAUS ODER SANATORIUM BETRIEBEN (GEBIETSKOERPERSCHAFT)	* 9.. 91	90991	85	7
TUBERKULOSE-HEIM, ALS KRANKENHAUS ODER SANATORIUM BETRIEBEN (ORGANISATION OH.E.)	* 8.. 91	89991	85	7
TUBERKULOSE-HEIM, ALS KRANKENHAUS ODER SANATORIUM BETRIEBEN (SOZIALVERSICHERUNG)	* 98.. 91	98991	85	7
TUBERKULOSE-HEIM, ALS KRANKENHAUS ODER SANATORIUM BETRIEBEN (UNTERNEHMEN)	771 51	77151	85	7
TUBERKULOSE-KRANKENHAUS (GEBIETSKOERPERSCHAFT)	* 9.. 91	90991	85	7
TUBERKULOSE-KRANKENHAUS (ORGANISATION OH.E.)	* 8.. 91	89991	85	7
TUBERKULOSE-KRANKENHAUS (SOZIALVERSICHERUNG)	* 98.. 91	98991	85	7
TUBERKULOSE-KRANKENHAUS (UNTERNEHMEN)	771 51	77151	85	7
TUECHER (BEKLEIDUNGSZUBEHOER) AUS GEWEBTEN ODER FREMDBEZUGENEN GEWIRKTEN ODER GESTRICKTEN STOFFEN, H.	276 46	27640	41	2
TUECHER (BEKLEIDUNGSZUBEHOER), GH.	412 50	41250	53	4
TUECHER (BEKLEIDUNGSZUBEHOER), V.	424 34	42400	58	4
TUECHER (BEKLEIDUNGSZUBEHOER), VHV.	429 45	42900	58	4
TUECHER FUER HERREN UND DAMEN (BEKLEIDUNGSZUBEHOER), EH.	432 41	43247	60	4
TUECHER FUER KINDER (BEKLEIDUNGSZUBEHOER), EH.	432 37	43230	60	4
TUECHER, GEWIRKTE ODER GESTRICKTE, AUS SELBSTERZEUGTEN STOFFEN, H.	275 65	27560	40	2
TUELL FUER GARDINEN, AUCH BESTICKT, H.	275 51	27550	40	2
TUELLHERSTELLUNGSMASCHINEN, H.	242 60	24260	23	2
TUELLSPITZEN (NICHT BESTICKTER TUELL FUER GARDINEN), H.	275 95	27590	40	2
TUENCHEREI	316 24	31625	48	3
TUEREN AUS EISEN, METALL ODER KUNSTSTOFF, EH.	433 13	43313	61	4
TUEREN AUS EISEN, METALL ODER KUNSTSTOFF, GH.	413 14	41317	54	4
TUEREN AUS EISEN, METALL ODER KUNSTSTOFF, V.	425 11	42500	58	4
TUEREN AUS EISEN, METALL ODER KUNSTSTOFF, VHV.	429 51	42900	58	4
TUEREN AUS GEFALZTEN BLECHPROFILIEN, H.	256 50	25650	32	2

TUEREN

BETRIEBS- UND AENHLICHE BENENNUNGEN	WZ- NUMMER 1979	AZ- SIGNIERNUMMER	BZ-	BZ-
TUEREN AUS GEWALZTEN STAHL- UND LEICHTMETALLPROFILIEN (NICHT AUS GEFALZTEN BLECHPROFILIEN), H.	240 30	24000	22	2
TUEREN AUS HOLZ, EH.	439 91	43991	65	4
TUEREN AUS HOLZ, GH.	407 17	40710	50	4
TUEREN AUS HOLZ, H.	261 14	26110	34	2
TUEREN AUS HOLZ, V.	422 84	42200	58	4
TUEREN AUS KUNSTSTOFF, H.	210 00	21000	14	2
TUEREN- UND TOREEINBAU (REINE MONTAGELEISTUNG)	316 31	31631	48	3
TUERME (BOHRTUERME FUER ERDOELBOHRUNGEN), H.	242 21	24220	23	2
TUERME (FERTIGTEILBAU) AUS HOLZ ZUR VOLLMONTAGE VORGESEHEN, H. (SERIENFERTIGUNG)	300 56	30054	46	3
TUERME (FERTIGTEILBAU) AUS HOLZ, H. (SERIENFERTIGUNG) UND MONTAGE DURCH BETRIEBS- ODER UNTERNEHMENSEIGENE MONTAGETRUPPS	300 56	30054	46	3
TUERME (FERTIGTEILBAU) AUS HOLZ, MONTAGE	300 57	30057	46	3
TUERME AUS HOLZ, H. (EINZELFERTIGUNG)	308 10	30810	47	3
TUERME AUS HOLZ, H. (SERIENFERTIGUNG)	261 11	26110	34	2
TUERME AUS STAHL UND LEICHTMETALL (NICHT BOHRTUERME FUER ERDOELBOHRUNGEN), H.	240 10	24000	22	2
TUERROLLEN, H.	256 10	25610	32	2
TUERSCHLIESSER, H.	256 10	25610	32	2
TUERSCHLOESSER UND -BESCHLAEGE, EH.	433 13	43313	61	4
TUERSCHLOESSER UND -BESCHLAEGE, GH.	413 14	41317	54	4
TUERSCHLOESSER UND -BESCHLAEGE, H.	256 10	25610	32	2
TUERSCHLOESSER UND -BESCHLAEGE, V.	425 11	42500	58	4
TUERVERKLEIDUNGEN AUS FEINKERAMISCHEN STOFFEN (BAUKERAMIK), H.	224 75	22470	17	2
TUERVORHAENGE AUS GLAS, H.	227 71	22770	17	2
TUETEN AUS KUNSTSTOFFFOLIE, GH.	413 19	41316	54	4
TUETEN AUS KUNSTSTOFFFOLIE, H.	210 00	21000	14	2
TUETEN AUS PAPIER, GH.	419 13	41914	57	4
TUETEN AUS PAPIER, H.	265 25	26530	36	2
TUETEN, V.	428 60	42800	58	4
TUETENHERSTELLUNGSMASCHINEN (PAPIERVERARBEITUNGSMASCHINEN), H.	242 72	24290	23	2
TUFFSTEIN, GEW.	221 10	22110	15	2
TUNNELPLATZ (GEBIETSKOERPERSCHAFT)	* 9.. 86	90986	83	7
TUNNELPLATZ (ORGANISATION OH.E.)	* 8.. 86	89986	83	7
TUNNELPLATZ (UNTERNEHMEN)	755 81	75580	83	7
TUNNELAUSBAUTEN AUS STAHL UND LEICHTMETALL, H. (NICHT TIEFBAU)	240 10	24000	22	2
TUNNELBAU	300 79	30079	46	3
TURBINEN (NICHT TURBINEN-LUFTSTRAHLMOTOREN), GH.	416 49	41649	55	4
TURBINEN (NICHT TURBINEN-LUFTSTRAHLMOTOREN), H.	242 92	24290	23	2
TURBINEN (NICHT TURBINEN-LUFTSTRAHLMOTOREN), V.	427 47	42700	58	4
TURBINEN-LUFTSTRAHL-MOTOREN, H.	248 10	24800	27	2
TURBOGENERATOREN, H.	250 34	25030	30	2
TURMDREHKRANE FUER BAUSTELLEN, GH.	416 42	41642	55	4
TURMDREHKRANE FUER BAUSTELLEN, H.	242 25	24220	23	2
TURMDREHKRANE FUER BAUSTELLEN, V.	427 47	42700	58	4
TURMUHREN (NICHT ZUM ANSCHLUSS AN HAUPTUHREN), H.	254 00	25400	31	2
TURMUHREN ZUM ANSCHLUSS AN HAUPTUHREN, ELEKTRISCHE, H.	250 61	25060	30	2
TURNGERAETE, EH.	439 65	43965	65	4
TURNGERAETE, GH.	414 96	41496	54	4
TURNGERAETE, H.	258 60	25860	33	2
TURNGERAETE, V.	426 90	42600	58	4
TURNHALLE (GEBIETSKOERPERSCHAFT)	* 9.. 86	90986	83	7
TURNHALLE (ORGANISATION OH.E.)	* 8.. 86	89986	83	7

BETRIEBS- UND AEHNLICHE BENENNUNGEN	WZ- NUMMER 1979	AZ- SIGNIERNUMMER		
TURNHALLE (UNTERNEHMEN)	755 81	75580	83	7
TURNHALLENEINRICHTUNGEN AUS HOLZ, H.	261 31	26132	34	2
TURNHALLENEINRICHTUNGEN, VOLLSTAENDIGE, H.	258 60	25860	33	2
TURNHEMDEN UND -HOSEN, GENAEMTE, AUS GEWEBTEN ODER FREMDBEZOGENEN GEWIRKTEN ODER GESTRICKTEN STOFFEN, H. (SERIENFERTIGUNG)	276 18	27618	41	2
TURNHEMDEN UND -HOSEN, GEWIRKTE ODER GESTRICKTE, AUS SELBSTERZEUGTEN STOFFEN, H.	275 65	27560	40	2
TURNSCUHE MIT OBERTEIL AUS LEDER, KUNSTSTOFF ODER TEXTILIEN (NICHT SCHUHE AUS GUMMI ODER KUNSTSTOFF), H.	272 10	27210	39	2
TURNVEREIN	* 814 1	81400	94	8
TUSCHEN, H.	200 39	20039	11	2
TUSCHESCHREIBER AUS ALLEN WERKSTOFFEN, H.	257 10	25720	33	2
TYPENPRUEFSTELLE FUER KRAFTFAHRZEUGE	* 9-7 23	90100	97	9

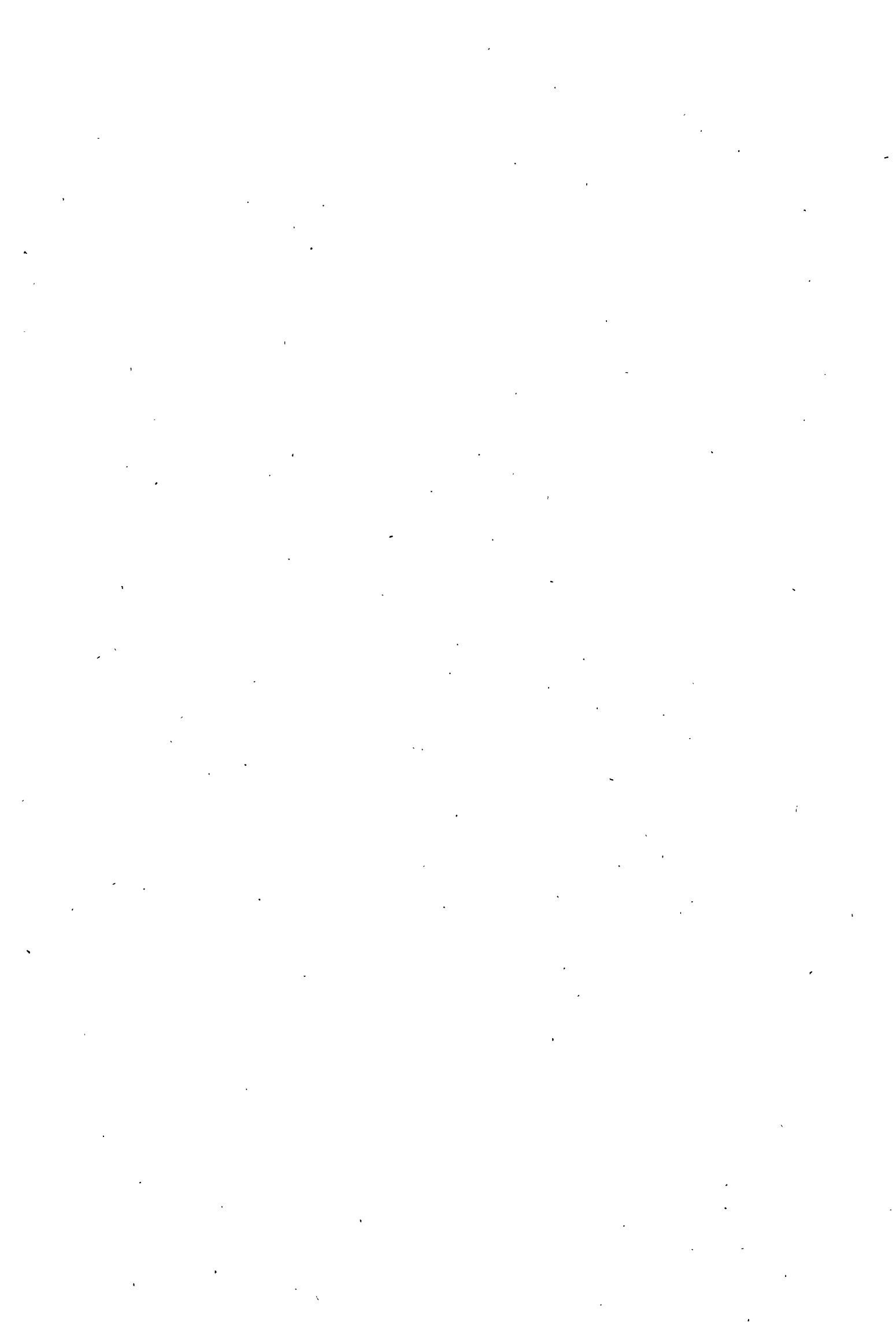

BETRIEBS- UND AENHLICHE BENENNUNGEN	NZ- NUMMER 1979	AZ- SIGNIERNUMMER	BZ- NUMMER	
U-BAHN	512 21	51220	68	5
UBAE ARAB GERMAN BANK S.A.	601 50	60100	73	6
UEBERDECKEN (NICHT GEFUETTERTE), H.	276 81	27680	41	2
UEBERDECKEN, GEFUETTERTE, H.	276 85	27680	41	2
UEBERFALLKOMMANDO	* 9.2 11	90100	97	9
UEBERFUHRUNG (LEICHTENTRANSPORT MIT KRAFTFAHRZEUGEN)	* 512 79	51273	68	5
UEBERGANGSWOHNHEIM FUER ALKOHOLKRANKE, DROGENSUECHTIGE, STRAFENTLASSENE (GEBIETSKOERPERSCHAFT)	* 9.. 64	90964	77	7
UEBERGANGSWOHNHEIM FUER ALKOHOLKRANKE, DROGENSUECHTIGE, STRAFENTLASSENE (ORGANISATION OH.E.)	* 8.. 64	89964	77	7
UEBERHOLUNG VON LOKOMOTIVEN, EISENBAHN-, STRASSENBAHN-, HOCHBAHN-, UNTERGRUNDBAHN-, SCHWEBEBAHN-, FLDDBAHN- UND INDUSTRIEBAHNWAGEN, WAGENUNTERGESTELLEN UND WAGENTEILEN FUER SCHIENENFAHRZEUGE	247 70	24700	28	2
UEBERKOPFLADER (BAUMASCHINEN), H.	242 25	24220	23	2
UEBERLANDZENTRALE (ELEKTRIZITAETSVERTEILUNG UND -UMFORMUNG)	101 70	10100	06	1
UEBERNACHTUNGSHHEIM FUER WOHNUNGSLOSE (GEBIETSKOERPERSCHAFT)	* 9.. 64	90964	77	7
UEBERNACHTUNGSHHEIM FUER WOHNUNGSLOSE (ORGANISATION OH.E.)	* 8.. 64	89964	77	7
UEBERSCHUHE AUS GUMMI, H.	213 50	21350	14	2
UEBERSCHUHE AUS KUNSTSTOFF, H.	210 00	21000	14	2
UEBERSCHUHE, EH.	432 81	43281	60	4
UEBERSCHUHE, GH.	412 80	41280	53	4
UEBERSCHUHE, V.	424 90	42400	58	4
UEBERSEEHEIM (GEBIETSKOERPERSCHAFT)	* 9.. 64	90964	77	7
UEBERSEEHEIM (ORGANISATION OH.E.)	* 8.. 64	89964	77	7
UEBERSEEHEIM (UNTERNEHMEN)	721 90	72190	77	7
UEBERSETZUNGSBUERO	789 73	78974	90	7
UEBERSPANNUNGSABLEITER FUER DIE FERNMELDE- UND HOCHFREQUENZTECHNIK, H.	250 65	25060	30	2
UEBERSPANNUNGSABLEITER FUER HOCHSPANNUNGSANLAGEN, H.	250 34	25030	30	2
UEBERTRAGER FUER DIE FERNMELDE- UND HOCHFREQUENZTECHNIK (NICHT NETZANSCHLUSSTRANSFORMATOREN BIS 16 KVA), H.	250 65	25060	30	2
UEBERWACHUNGSGERAETE FUER DEN FUNKWEITVERKEHR UND FUER DIE FUNKFERNMELDETECHNIK, H.	250 61	25060	30	2
UEBERWACHUNGSGERAETE FUER LUFT- UND RAUMFAHRZEUGE, ELEKTRISCHE (FLUG- UND TRIEBWERKUEBERWACHUNGSGERAETE), H.	250 37	25030	30	2
UEBERWACHUNGSGERAETE, FEINMECHANISCHE (FLUG- UND TRIEBWERKUEBERWACHUNGSGERAETE), H.	252 51	25250	31	2
UEBERWACHUNGSSTELLE FUER BUTTER UND KAESE	* 9.7 11	90100	97	9
UEBERZIEHEN VON METALL MIT METALLISCHEN ODER NICHTMETALLISCHEN UEBERZUEGEN (SOWEIT NICHT ZUR PRODUKTION GEGHOREND)	238 70	23870	21	2
UEBERZUGSMASSEN (BACKZUTAT), GH.	411 36	41130	52	4
UEBERZUGSMASSEN (BACKZUTAT), V.	423 33	42300	58	4
UEBERZUGSMASSEN (SCHOKOLADENERZEUGNIS), H.	287 01	28700	44	2
UFERBAU	300 73	30073	46	3
UFERSTEINE AUS NATURSTEIN, GEW.	221 10	22110	15	2
UHREN (NICHT SCHALTUHREN, SPIELUHREN, ELEKTRISCHE ZEITDIENSTGERAETE), H.	254 00	25400	31	2
UHREN (NICHT UHRENRADIOS, ARMATURBRETTUHREN FUER KRAFTWAGEN, ELEKTRISCHE ZEITDIENSTGERAETE, ANTIKE UHREN), GH.	414 61	41460	54	4
UHREN (NICHT UHRENRADIOS, ARMATURBRETTUHREN FUER KRAFTWAGEN, ELEKTRISCHE ZEITDIENSTGERAETE, ANTIKE UHREN), V.	426 60	42600	58	4
UHREN (NICHT UHRENRADIOS, ARMATURBRETTUHREN FUER KRAFTWAGEN, ELEKTRISCHE ZEITDIENSTGERAETE, ANTIKE UHREN), VHV.	429 60	42900	58	4
UHREN (NICHT UHRENRADIOS, ARMATURBRETTUHREN FUER KRAFTWAGEN, ELEKTRISCHE ZEITDIENSTGERAETE, ANTIKE UHREN), EH.	439 50	43950	65	4
UHREN, ANTIKE, EH.	433 51	43355	61	4
UHREN, ANTIKE, GH.	413 60	41360	54	4
UHREN, ANTIKE, V.	425 60	42500	58	4
UHREN, ANTIKE, VHV.	429 57	42900	58	4
UHREN, REPARATUR	259 40	25940	31	2
UHRENAHRMBAENDER AUS EDELMETALL, EDELMETALLPLATTIERUNGEN, ECHTEN PERLEN, EDELSTEINEN, SCHRUCKSTEINEN U.A.E., H.	258 95	25894	33	2

UHRENARMBEAENDER

BETRIEBS- UND AEBNLIHE BENENNUNGEN	WZ- NUMMER 1979	AZ- SIGNIERNUMMER	BZ- NUMMER	BZ- GRUPPE
UHRENARMBEAENDER AUS LEDER, KUNSTLEDER UND ANDEREN KUNSTSTOFFOLIEN, TEXTILEN GEWEBEN U.AE., H.	271 01	27100	38	2
UHRENARMBEAENDER AUS UNEDLEN METALLEN (AUCH VERSILBERT, VERGOLDET ODER PLATINIERT), H.	258 97	25898	33	2
UHRENARMBEAENDER, EH.	439 50	43950	65	4
UHRENARMBEAENDER, GH.	414 61	41460	54	4
UHRENARMBEAENDER, V.	426 60	42600	58	4
UHRENGEHAEUSE (NICHT AUS HOLZ), H.	254 00	25400	31	2
UHRENGEHAEUSE AUS HOLZ, H.	261 31	26132	34	2
UHRENGEHAEUSE, GH.	414 61	41460	54	4
UHRENGEHAEUSE, V.	426 60	42600	58	4
UHRENLOCHSTEINE, H.	258 91	25891	33	2
UHRENRADIOS, EH.	434 40	43440	61	4
UHRENRADIOS, GH.	413 71	41371	54	4
UHRENRADIOS, V.	425 71	42500	58	4
UHRENRADIOS, VHV.	429 54	42900	58	4
UHRENROHWERKE FUER KLEINUHREN, H.	254 00	25400	31	2
UHRENSTEINE, GH.	414 65	41460	54	4
UHRENSTEINE, V.	426 60	42600	58	4
UHRENTHEILE (NICHT UHRENLOCHSTEINE, ZIFFERBLAETTER, UHRENGEHAEUSE AUS HOLZ), H.	254 00	25400	31	2
UHRENTHEILE (NICHT UHRENSTEINE), GH.	414 61	41460	54	4
UHRENTHEILE, V.	426 60	42600	58	4
UHRENVERMIETUNG, -VERLEIH.	791 70	79180	91	7
UHRFEDERN, GH.	414 61	41460	54	4
UHRFEDERN, H.	254 00	25400	31	2
UHRFEDERN, V.	426 60	42600	58	4
UHRMACHEREI, REPARATUR VON UHREN.	259 40	25940	31	2
UHRWERKE UND -FEDERN, GH.	414 61	41460	54	4
UHRWERKE UND -FEDERN, H.	254 00	25400	31	2
UHRWERKE UND -FEDERN, V.	426 60	42600	58	4
ULTRASCHALL-MESS- UND -PRUEFGERAETE, H.	250 61	25060	30	2
ULTRASCHALL-SCHWINGGERAETE (NICHT SCHALLWASCHGERAETE, ULTRASCHALL-MESS- UND -PRUEFGERAETE, ULTRASCHALLGERAETE FUER MEDIZINISCHE ZWECKE), H.	250 37	25030	30	2
ULTRASCHALLGERAETE FUER MEDIZINISCHE ZWECKE, H.	250 61	25060	30	2
ULTRAVIOLETT-BESTRAHLUNGSGERAETE (NICHT FUER MEDIZINISCHE ZWECKE), H.	250 37	25030	30	2
ULTRAVIOLETT-BESTRAHLUNGSGERAETE FUER MEDIZINISCHE ZWECKE, H.	250 61	25060	30	2
UMARBEITUNG VON KOPFBEDECKUNGEN.	276 44	27640	41	2
UMBAU VON FLUGZEUGEN.	248 10	24800	27	2
UMBAU VON LUFT- UND RAUMFAHRZEUGEN (NICHT FLUGZEUGE).	248 50	24800	27	2
UMBAU VON SCHIFFEN.	246 11	24610	27	2
UMFORMERSTATION.	101 70	10100	06	1
UMHAENGE AUS PELZ, H.	276 65	27660	41	2
UMKLEIDEKABINEN (FERTIGTEILBAUTEN AUS HOLZ), GH.	407 17	40710	50	4
UMKLEIDEKABINEN (FERTIGTEILBAUTEN AUS HOLZ), V.	422 84	42200	58	4
UMKLEIDEKABINEN (FERTIGTEILBAUTEN AUS MINERALISCHEN STOFFEN ODER AUS HOLZ), EH.	439 91	43991	65	4
UMKLEIDEKABINEN (FERTIGTEILBAUTEN AUS MINERALISCHEN STOFFEN), GH.	407 40	40740	50	4
UMKLEIDEKABINEN (FERTIGTEILBAUTEN AUS MINERALISCHEN STOFFEN), V.	422 86	42200	58	4
UMKLEIDEKABINEN (FERTIGTEILBAUTEN AUS STAHL, METALL ODER KUNSTSTOFF), EH.	433 13	43313	61	4
UMKLEIDEKABINEN (FERTIGTEILBAUTEN AUS STAHL, METALL ODER KUNSTSTOFF), GH.	413 14	41317	54	4
UMKLEIDEKABINEN (FERTIGTEILBAUTEN AUS STAHL, METALL ODER KUNSTSTOFF), V.	425 11	42500	58	4
UMKLEIDEKABINEN AUS HOLZ, H. (SERIENFERTIGUNG).	261 11	26110	34	2
UNLAUF-WASSERHEIZER, H.	256 40	25640	32	2
UNLAUFDESCHLEUNIGER FUER HEIZUNGSANLAGEN, H.	242 92	24290	23	2

BETRIEBS- UND AENHLICHE BENENNUNGEN	WZ- NUMMER 1979	AZ- SIGNIERNUMMER	BZ- SIGNIERNUMMER	BZ- SIGNIERNUMMER
UMLFGUNGSBEHOERDE	* 9-7 19	90100	97	9
UMSCHLAG-, MAL- UND ZEICHENFOLIE, EH.	435 11	43510	62	4
UMSCHLAG-, MAL- UND ZEICHENFOLIE, GH.	419 17	41917	57	4
UMSCHLAG-, MAL- UND ZEICHENFOLIE, V.	428 54	42800	58	4
UMSCHLAG-, MAL- UND ZEICHENFOLIE, VHV.	429 87	42900	58	4
UMSCHLAGBETRIEB (BINNENHAFEN)	513 90	51390	69	5
UMSCHLAGBETRIEB (SEEHAFEN)	514 91	51491	70	5
UMSCHMELZ-ALUMINIUMLEGIERUNGEN, GEW.	233 17	23300	18	2
UMSCHMELZWERK FUER NE-METALLE	233 17	23300	18	2
UMSCHMELZZINK, GEW.	233 17	23300	18	2
UMSPANNWERK	101 70	10100	06	1
UMSPINNMASCHINEN FUER DRAHT, GUMMI, KUNSTSTOFF, GLASSEIDE, ROSSHAAR U.AE., H.	242 60	24260	23	2
UMSTANDSKLEIDUNG, EH.	432 35	43230	60	4
UMSTANDSKLEIDUNG, GH.	412 30	41230	53	4
UMSTANDSKLEIDUNG, H.	276 14	27614	41	2
UMSTANDSKLEIDUNG, V.	424 31	42400	58	4
UMSTUECKKALENDER AUS PAPIER UND PAPPE, H.	265 40	26540	36	2
Umweltbundesamt	* 9-6 10	90100	97	9
UMWELTSCHUTZORGANISATION (ORGANISATION OH.E.)	* 814 1	81400	94	8
UMZUGSVERKEHR MIT KRAFTFAHRZEUGEN	* 512 77	51277	68	5
UNFALL- UND SCHADENVERSICHERUNG, ALLGEMEINE	614 01	61400	74	6
UNFALLKRANKENHAUS (GEBIETSKOERPERSCHAFT)	* 9- 91	90991	85	7
UNFALLKRANKENHAUS (ORGANISATION OH.E.)	* 8- 91	89991	85	7
UNFALLKRANKENHAUS (SOZIALVERSICHERUNG)	* 98- 91	98991	85	7
UNFALLKRANKENHAUS (UNTERNEHMEN)	771 51	77151	85	7
UNFALLVEPSICHERUNG (NICHT SOZIALVERSICHERUNG)	614 01	61400	74	6
UNFALLVERSICHERUNG, AUSFUEHRUNGSBEHOERDE (BUND, LAND, GEMEINDE; NICHT BUNDESBAHN-AUSFUEHRUNGSBEHOERDE, BUNDESPOST-AUSFUEHRUNGSBEHOERDE)	* 9-0 21	90100	97	9
UNFALLVERSICHERUNG, GESETZLICHE (SOZIALVERSICHERUNG)	* 986 10	98600	98	9
UNGEZIEFERVERTILGUNG, NICHT LAND- ODER FORSTWIRTSCHAFTLICHE SCHAEDLINGSBEKAEMPFUNG (UNTERNEHMEN)	745 30	74530	81	7
UNIFORMEN (NICHT UNIFORMUETZEN), H. (SERIENFFERTIGUNG)	276 18	27618	41	2
UNIFORMEN FUER DAMEN, EH.	432 35	43230	60	4
UNIFORMEN FUER DAMEN, H. (MASSANFERTIGUNG)	276 16	27616	41	2
UNIFORMEN FUER HERREN, EH.	432 33	43230	60	4
UNIFORMEN FUER HERREN, H. (MASSANFERTIGUNG)	276 12	27612	41	2
UNIFORMEN, GH.	412 30	41230	53	4
UNIFORMEN, V.	424 31	42400	58	4
UNIFORMUETZEN, H. (MASSANFERTIGUNG)	276 44	27640	41	2
UNIFORMUETZEN, H. (SERIENFERTIGUNG)	276 43	27640	41	2
UNION-BANK AG	601 30	60100	73	6
UNION-INVESTMENT-GMBH	609 01	60900	73	6
UNITARIER-RELIGIONSGEMEINSCHAFT	* 811 20	81100	94	8
UNIVERSAL KREDIT BANK GMBH	605 00	60500	73	6
UNIVERSAL-INVESTMENT-GMBH	609 01	60900	73	6
UNIVERSAL-MISCH-, -KNET- UND -SIEBMASCHINEN, H.	242 40	24240	23	2
UNIVERSALBAGGER (BAUMASCHINEN), H.	242 25	24220	23	2
UNIVERSALGERAETE FUER DIE BAUWIRTSCHAFT, H.	242 25	24220	23	2
UNIVERSALSTAHL, H.	230 00	23000	18	2
UNIVERSITAET (GEBIETSKOERPERSCHAFT)	* 9- 71	90971	82	7
UNIVERSITAET (ORGANISATION OH.E.)	* 8- 71	89971	82	7
UNIVERSITAETSBAUAMT	* 9-0 25	90100	97	9

BETRIEBS- UND AEHNLICHE BENENNUNGEN	WZ- NUMMER 1979	AZ- SIGNIERNUMMER	BZ- NUMMER	BZ- SIGNIERNUMMER
UNIVERSITAETSGESELLSCHAFT	* 813 1	81300	94	8
UNIVERSITAETSKLINIK (GEBIETSKOERPERSCHAFT)	* 9.. 72	90972	85	7
UNKRAUTVERTILGUNGSMITTEL, EH.	436 61	43661	63	4
UNKRAUTVERTILGUNGSMITTEL, GH.	416 61	41660	55	4
UNKRAUTVERTILGUNGSMITTEL, H.	200 27	20020	11	2
UNKRAUTVERTILGUNGSMITTEL, V.	427 73	42700	58	4
UNTER- UND OBERBETTEN, EH.	432 74	43275	60	4
UNTER- UND OBERBETTEN, GH.	412 74	41270	53	4
UNTER- UND OBERBETTEN, H.	276 85	27680	41	2
UNTER- UND OBERBETTEN, V.	424 61	42400	58	4
UNTERBAUARBEITEN (STRASSENBAU)	300 75	30075	46	3
UNTERBODENSCHUTZ UND HOHLRAUMVERSIEGELUNG BEI KRAFTWAGEN	249 11	24910	29	2
UNTERBODENSCHUTZMASSEN FUER KRAFTWAGEN, H.	200 27	20020	11	2
UNTERGESTELLE FUER FELD- UND INDUSTRIEBAHNWAGEN, H.	247 45	24700	28	2
UNTERGESTELLE FUER NAEHMASCHINEN, H.	242 60	24260	23	2
UNTERGESTELLE FUER SCHIENENGEBUNDENE WAGEN (NICHT FUER FELD- UND INDUSTRIEBAHNWAGEN), H.	247 41	24700	28	2
UNTERGRUNDBAHN	512 21	51220	68	5
UNTERGRUNDBAHNBAU	300 79	30079	46	3
UNTERGRUNDBAHNWAGEN, H.	247 41	24700	28	2
UNTERHALTENDE BROSCHUEREN, VERLAG	760 55	76050	84	7
UNTERHALTENDE BUECHEREI (GEBIETSKOERPERSCHAFT)	* 9.. 85	90985	83	7
UNTERHALTENDE BUECHEREI (ORGANISATION OH.E.)	* 8.. 85	80985	83	7
UNTERHALTENDE BUECHEREI (UNTERNEHMEN)	755 70	75570	83	7
UNTERHALTENDE TAETIGKEITEN (Z.B. BRIDGE, TANZ), SCHULE FUER (UNTERNEHMEN)	755 98	75598	83	7
UNTERHALTENDE TAETIGKEITEN (Z.B. BRIDGE, TANZ), SELBSTAENDIGER LEHRER FUER	755 98	75598	83	7
UNTERHALTENDE ZEITSCHRIFTEN, VERLAG	760 55	76050	84	7
UNTERHALTUNGSAUTOMATEN (NICHT MUSIKAUTOMATEN UND MUSIKBOXEN), H.	242 92	24290	23	2
UNTERHALTUNGSAUTOMATEN, BETRIEB (SCHAU- UND FAHRGESCHAFT)	755 91	75593	83	7
UNTERHALTUNGSKAPELLE, -ORCHESTER (GEBIETSKOERPERSCHAFT)	* 9.. 82	90982	83	7
UNTERHALTUNGSKAPELLE, -ORCHESTER (ORGANISATION OH.E.)	* 8.. 82	80982	83	7
UNTERHALTUNGSKAPELLE, -ORCHESTER (UNTERNEHMEN)	755 43	75543	83	7
UNTERHALTUNGSSPIELE (NICHT-SPIELKARTEN U.AE. DRUCKEREIERZEUGNISSE), H.	258 31	25830	33	2
UNTERHALTUNGSZEITSCHRIFTEN, EH.	435 45	43540	62	4
UNTERHALTUNGSZEITSCHRIFTEN, GH.	419 45	41940	57	4
UNTERHALTUNGSZEITSCHRIFTEN, V.	428 57	42800	58	4
UNTERHALTUNGSZEITSCHRIFTEN, VERLAG	760 55	76050	84	7
UNTERKUNFTSVERMITTLUNG	794 50	79450	92	7
UNTERLEDER, H., ZURICHTUNG UND VEREDLUNG	270 00	27000	38	2
UNTERLEG- UND SPEZIALSCHEIBEN, EH.	433 13	43313	61	4
UNTERLEG- UND SPEZIALSCHEIBEN, GH.	413 12	41317	54	4
UNTERLEG- UND SPEZIALSCHEIBEN, V.	425 11	42500	58	4
UNTERLEG- UND SPEZIALSCHEIBEN, VHV.	429 51	42900	58	4
UNTERLEGEPLATTEN AUS STAHL (EISENBahnOBERBAUSTOFFE), H.	230 00	23000	18	2
UNTERLEGEPLATTEN AUS KORK, H.	261 61	26160	34	2
UNTERLEGSCHIEDEN AUS STAHL ODER NE-METALL, H.	238 47	23840	21	2
UNTERNEHMENSBERATUNG, WIRTSCHAFTLICHE (NICHT WIRTSCHAFTSPRUEFUNG, BUCHPRUEFUNG, AUF SICHTSRATSTAETIGKEIT, ANLAGEBERATUNG, WERBEBERATUNG)	781 99	78190	86	7
UNTERNEHMENSBERATUNG, WIRTSCHAFTLICHE (VEREIDIGTER BUCHPRUEFER, BUCHPRUEFUNGSGESELLSCHAFT)	781 75	78170	86	7
UNTERNEHMENSBERATUNG, WIRTSCHAFTLICHE (WIRTSCHAFTSPRUEFER, WIRTSCHAFTSPRUEFUNGSGESELLSCHAFT)	781 71	78170	86	7
UNTERNEHMENSEIGENES ARBEITERWOHNHEIM	721 10	72110	77	7
UNTERRICHT FUER UNTERHALTENDE TAETIGKEITEN, Z.B. BRIDGE-, TANZUNTERRICHT (UNTERNEHMEN)	755 98	75598	83	7

BETRIEBS- UND AEBNISCHE BENENNUNGEN	WZ- NUMMER 1979	BZ- SIGNIERNUMMER	
UNTERRICHTS- UND KUENSTLERFARBEN, EH.	435 11	43510	62 4
UNTERRICHTS- UND KUENSTLERFARBEN, GH.	419 17	41917	57 4
UNTERRICHTS- UND KUENSTLERFARBEN, H.	200 21	20020	11 2
UNTERRICHTS- UND KUENSTLERFARBEN, V.	428 54	42800	58 4
UNTERRICHTS- UND KUENSTLERFARBEN, VHV.	429 87	42900	58 4
UNTERRICHTSANSTALT FUER SPORT; NICHT SCHULE DER BERUFLICHEN AUS- UND FORTBILDUNG (UNTERNEHMEN)	755 87	75580	83 7
UNTERRICHTSANSTALT FUER SPORT; NICHT SCHULE DER BERUFLICHEN AUS- UND FORTBILDUNG (ORGANISATION OH.E.)	* 8.. 87	89987	83 7
UNTERRICHTSANSTALT FUER SPORT; NICHT SCHULE DER BERUFLICHEN AUS- UND FORTBILDUNG (GEBIETSKOERPERSCHAFT)	* 9.. 87	90987	83 7
UNTERRICHTSANSTALT FUER UNTERHALTENDE TAEITIGKEITEN (Z.B. BRIDGE, TANZ; NICHT SCHULE DER BERUFLICHEN AUS- UND FORTBILDUNG (UNTERNEHMEN)	755 98	75598	83 7
UNTERRICHTSANSTALT; NICHT SCHULE DER ALLGEMEINEN ODER BERUFLICHEN AUS- UND FORTBILDUNG, FLUG-, KRAFTFAHR- ODER SPORTSCHULE, UNTERRICHT FUER UNTERHALTENDE TAEITIGKEITEN (UNTERNEHMEN)	751 99	75199	82 7
UNTERRICHTSANSTALT; NICHT SCHULE DER ALLGEMEINEN ODER BERUFLICHEN AUS- UND FORTBILDUNG, FLUG-, KRAFTFAHR- ODER SPORTSCHULE, UNTERRICHT FUER UNTERHALTENDE TAEITIGKEITEN (ORGANISATION OH.E.)	* 8.. 79	89979	82 7
UNTERRICHTSANSTALT, FLUGSCHULE (NICHT SCHULE DER BERUFLICHEN AUS- UND FORTBILDUNG)	751 71	75171	82 7
UNTERRICHTSANSTALT, KRAFTFAHRSCHULE	751 75	75175	82 7
UNTERRICHTSANSTALT, SCHULE DER ALLGEMEINEN AUS- UND FORTBILDUNG (GEBIETSKOERPERSCHAFT)	* 9.. 75	90975	82 7
UNTERRICHTSANSTALT, SCHULE DER ALLGEMEINEN AUS- UND FORTBILDUNG (ORGANISATION OH.E.)	* 8.. 75	89975	82 7
UNTERRICHTSANSTALT, SCHULE DER ALLGEMEINEN AUS- UND FORTBILDUNG (UNTERNEHMEN)	751 51	75151	82 7
UNTERRICHTSANSTALT, SCHULE DER BERUFLICHEN AUS- UND FORTBILDUNG (GEBIETSKOERPERSCHAFT)	* 9.. 76	90976	82 7
UNTERRICHTSANSTALT, SCHULE DER BERUFLICHEN AUS- UND FORTBILDUNG (ORGANISATION OH.E.)	* 8.. 76	89976	82 7
UNTERRICHTSANSTALT, SCHULE DER BERUFLICHEN AUS- UND FORTBILDUNG (UNTERNEHMEN)	751 54	75154	82 7
UNTERSCHRIFTSMAPPEN (BUCHBINDEERZEUGNIS), H.	265 60	26560	36 2
UNTERSCHRIFTSMAPPEN AUS PAPIER UND PAPPE (NICHT BUCHBINDEERZEUGNIS), H.	265 40	26540	36 2
UNFRSTUETZUNGSVEREIN	* 812 1	81210	94 8
UNTERSUCHUNGSAMT, CHEMISCHES	* 9.6 10	90100	97 9
UNTERSUCHUNGSEINRICHTUNGEN, ELEKTRISCHE (NICHT PRUEFMASCHINEN), H.	250 61	25060	30 2
UNTERSUCHUNGSGERAETE FUER MEDIZINISCHE ZWECKE, EH.	436 40	43640	63 4
UNTERSUCHUNGSGERAETE FUER MEDIZINISCHE ZWECKE, ELEKTROMEDIZINISCHE, H.	250 61	25060	30 2
UNTERSUCHUNGSGERAETE FUER MEDIZINISCHE ZWECKE, GH.	418 35	41830	56 4
UNTERSUCHUNGSGERAETE FUER MEDIZINISCHE ZWECKE, MEDIZINMECHANISCHE, H.	252 70	25270	31 2
UNTERSUCHUNGSGERAETE FUER MEDIZINISCHE ZWECKE, V.	428 14	42800	58 4
UNTERSUCHUNGSHAFTANSTALT	* 9.3 40	90100	97 9
UNTERSUCHUNGLABORATORIUM (CHEMISCHES, CHEMOTECNISCHES UND PHYSIKALISCHES)	784 70	78470	87 7
UNTERSUCHUNGSSTELLE FUER LUFTFAHRTUNFAELLE	* 9.7 28	90100	97 9
UNTERTAGEBAUARBEITEN	300 77	30077	46 3
UNTFRAGELOKOMOTIVEN, H.	247 10	24700	28 2
UNTERWAESCHE AUS GEWEBTEN ODER AUS FREMBBEZOGENEN GEWIRKTEN ODER GESTRICKTEN STOFFEN, H. (SERIENFERTIGUNG)	276 21	27623	41 2
UNTERWAESCHE FUER DAMEN, EH.	432 45	43247	60 4
UNTERWAESCHE FUER HERREN UND DAMEN, VHV.	429 41	42900	58 4
UNTERWAESCHE FUER HERREN, EH.	432 41	43247	60 4
UNTERWAESCHE FUER KINDER, EH.	432 37	43230	60 4
UNTERWAESCHE FUER KINDER, VHV.	429 49	42900	58 4
UNTERWAESCHE, GEWIRKTE ODER GESTRICKTE, AUS SELBSTERZEUGTEN STOFFEN, H.	275 65	27560	40 2
UNTERWAESCHE, GH.	412 41	41240	53 4
UNTERWAESCHE, H. (MASSANFERTIGUNG)	276 22	27623	41 2
UNTERWAESCHE, V.	424 50	42400	58 4
UNTERWASSERLEUCHTEN, ELEKTRISCHE, H.	250 45	25040	30 2
URAN UND THORIUM, RAFFINATION	201 00	20100	11 2
URAN 233, H. DURCH WIEDERAUFBEREITUNG BESTRAHLTER KERNBRENNSTOFFE	201 00	20100	11 2
URAN- UND THORIUMERZE, CHEMISCHE KONZENTRIERUNG	201 00	20100	11 2

BETRIEBS- UND AEBNLICHE BENENNUNGEN	WZ- NUMMER 1979	AZ- SIGNIERNUMMER	
URAN, ANREICHERUNG MIT DEM ISOTOP 235	201 00	20100	11 2
URAN, GEW.	233 17	23300	18 2
URANERZ (ROH, AUFBEREITET, KONZENTRIERT), GEW.	114 00	11400	08 1
URANISOTOPENTRENNUNG	201 00	20100	11 2
URHEBERRECHT-SCHUTZ, GESELLSCHAFT FUER	789 39	78990	89 7
URHEBERRECHT, GESELLSCHAFT FUER (ORGANISTON OH.E.)	* 817 2	81700	94 8
URLAUBS- UND LOHNAUSGLEICHKASSE	* 834 10	83400	95 8
URLAUBSREISEN (VERANSTALTUNG)	555 51	55550	72 5
URLAUBSREISEN (VERMITTLUNG)	555 55	55550	72 5
URNEN AUS FEINKERAMIK, H.	224 75	22470	17 2
URNEN AUS KUNSTSTOFF, H.	210 00	21000	14 2
URNENFRIEDHOF, -HALLE	* 9.9 10	90710	80 7
URDLOGE	771 11	77111	85 7
UTB KREDITBANK GMBH	605 00	60500	73 6

BETRIEBS- UND AEHNLICHE BENENNUNGEN	VZ- NUMMER 1979	AZ- SIGNIERNUMMER	BZ-	
V.A.G. KREDIT BANK GMBH	605 00	60500	73	6
VACHETTENLEDER, H., ZURICHTUNG UND VEREDLUNG	270 00	27000	38	2
VAKUUMETER, H.	252 51	25250	31	2
VAKUUMPUMPEN (NICHT VAKUUMPUMPEN AUS GROBSTEINZEUG, NICHTMECHANISCHE VAKUUMPUMPEN), H.	242 92	24290	23	2
VAKUUMPUMPEN AUS GROBSTEINZEUG, H.	223 10	22310	16	2
VAKUUMPUMPEN FUER LABORATORIEN (FEINMECHANISCHES ERZEUGNIS), H.	252 55	25250	31	2
VAKUUMPUMPEN, NICHTMECHANISCHE, H.	252 55	25250	31	2
VANILLE- UND VANILLINZUCKER, H.	296 30	29630	44	2
VARIETE	755 42	75542	83	7
VARIOMETER FUER DIE FERNMELDE- UND HOCHFREQUENZTECHNIK, H.	250 65	25060	30	2
VASELINE AUS DER ROHOELVERARBEITUNG, H.	205 10	20500	13	2
VASELINE AUS DER WEITERVERARBEITUNG VON MINERALOELDERIVATEN, H.	205 30	20500	13	2
VASEN AUS GLAS, H. (HUETTENERZEUGUNG)	227 41	22740	17	2
VASEN AUS PORZELLAN UND PORELIT, H.	224 10	22410	17	2
VASEN AUS STEINZEUG UND FEINSTEINZEUG, H.	224 21	22420	17	2
VASEN AUS TON, H.	224 25	22420	17	2
VEGETABILE FASERSTOFFE, GH.	402 19	40218	50	4
VEGETABILE FASERSTOFFE, V.	421 53	42100	58	4
VEGETABILIEN, GH.	418 10	41810	56	4
VEGETABILIEN, V.	428 11	42800	58	4
VEGETARISCHES RESTAUPANT	713 11	71311	76	7
VELOURSPAPIER, H.	264 61	26400	36	2
VENEROLOGE	771 11	77111	85	7
VENTILATOREN (NICHT FUER DEN BERGBAU, NICHT ELEKTRISCHE TISCH-, WAND- UND DECKENVENTILATOREN), H.	242 92	24290	23	2
VENTILATOREN FUER DEN BERGBAU, H.	242 21	24220	23	2
VENTILATOREN, ELEKTRISCHE (TISCH-, WAND- UND DECKENVENTILATOREN), H.	250 50	25050	30	2
VENTILE (NICHT FUER AUTOGENE METALLBEARBEITUNG, KRAFTFAHRZEUGMOTOREN, KRAFTFAHRZEUG- UND FAHRRADREIFEN), H.	242 91	24290	23	2
VENTILE FUER AUTOGENE METALLBEARBEITUNG, H.	242 92	24290	23	2
VENTILE FUER FAHRRADREIFEN, H.	245 25	24520	26	2
VENTILE FUER KRAFTFAHRZEUGMOTOREN, H.	244 40	24440	25	2
VENTILE FUER KRAFTRADREIFEN, P.	245 21	24520	26	2
VENTILROEHREN, H.	250 61	25060	30	2
VENTILSAECKE AUS PAPIER, AUCH BEDRUCKTE, H.	265 25	26530	36	2
VERANSTALTUNG VON REISEN	555 51	55550	72	5
VERANSTALTUNGSDIENST, AUSSTELLUNGS- UND MESSEWESEN (UNTERNEHMEN)	789 51	78950	90	7
VERANSTALTUNGSHALLE, SPORTEINRICHTUNG (GEBIETSKOERPERSCHAFT)	* 9.. 86	90986	83	7
VERANSTALTUNGSHALLE, SPORTEINRICHTUNG (ORGANISATION OH.E.)	* 8.. 86	89986	83	7
VERANSTALTUNGSHALLE, SPORTEINRICHTUNG (UNTERNEHMEN)	755 81	75580	83	7
VERBAND (SOZIALVERSICHERUNGSTRAEGER)	* 816 20	81620	94	8
VERBAND DER AERZTE DEUTSCHLANDS	* 834 10	83400	95	8
VERBAND DER ANGESTELLTEN-KRANKENKASSEN	* 816 20	81620	94	8
VERBAND DER ARBEITER-ERSATZKASSEN	* 816 20	81620	94	8
VERBAND DER AUTOMOBILINDUSTRIE	* 834 10	83400	95	8
VERBAND DER BETRIEBSKRANKENKASSEN (BUNDESVERBAND, LANDESVERBAND)	* 816 20	81620	94	8
VERBAND DER DEUTSCHEN GAS- UND WASSERWERKE	* 834 10	83400	95	8
VERBAND DER HEIMKEHRER, KRIEGSGEFANGENEN- UND VERMISSTENANGEHOERIGEN	* 817 2	81700	94	8
VERBAND DER INNUNGSKRANKENKASSEN (BUNDESVERBAND, LANDESVERBAND)	* 816 20	81620	94	8
VERBAND DER KRIEGSBESCHAEDIGTEN, KRIEGSHINTERBLIEBENEN UND SOZIALRENTNER	* 817 2	81700	94	8
VERBAND DER NIEDERGELASSENEN AERZTE DEUTSCHLANDS	* 834 10	83400	95	8
VERBAND DER ORTSKRANKENKASSEN (BUNDESVERBAND, LANDESVERBAND)	* 816 20	81620	94	8

VERBAND DEUTSCHER RENTENVERSICHERUNGSTRÄGER

BETRIEBS- UND ÄHNLICHE BENENNUNGEN	WZ- NUMMER 1979	AZ- SIGNIERNUMMER	BZ-	
			SIGNIERNUMMER	
VERBAND DEUTSCHER RENTENVERSICHERUNGSTRÄGER	* 816 20	81620	94	8
VERBAND DEUTSCHER SCHULLANDHEIME	* 812 2	81220	94	8
VERBAND DEUTSCHER WOHLTÄTIGKEITSSTIFTUNGEN	* 812 1	81210	94	8
VERBAND JUEDISCHER GEMEINDEN	* 811 20	81100	94	8
VERBAND KOMMUNALER UNTERNEHMEN DER ORTS- UND KREISSTUFE	* 834 10	83400	95	8
VERBANDMITTEL AUS TEXTILEM MATERIAL (NICHT VERBANDZEUG MIT MEDIKAMENTÖSEN STOFFEN GETRÄNKT ODER UEBERZOGEN), H.	275 95	27590	40	2
VERBANDMITTEL, GH.	418 10	41810	56	4
VERBANDMITTEL, V.	428 11	42800	58	4
VERBANDSCHIENEN AUS METALL, H.	256 89	25690	32	2
VERBANDSSPARKASSE	602 70	60200	73	6
VERBANDSTOFFMASCHINEN, H.	242 60	24260	23	2
VERBANDSZEUG, MIT MEDIKAMENTÖSEN STOFFEN GETRÄNKT ODER UEBERZOGEN (NICHT TEXTILE VERBANDMITTEL), H. .	200 31	20031	11	2
VERBINDUNGEN MIT STICKSTOFFFUNKTIONEN, H.	200 10	20010	11	2
VERBINDUNGEN, ORGANISCH-ANORGANISCH, H.	200 10	20010	11	2
VERBINDUNGSBUERO DER EUROPÄISCHEN GEMEINSCHAFTEN	* 990 07		99	9
VERBLEIEREI (SOWEIT NICHT ZUR PRODUKTION GEHÖRENDE)	238 70	23870	21	2
VERBRAUCHERBANK AG	605 00	60500	73	6
VERBRAUCHERMARKT (EH. MIT WAREN VERSCHIEDENER ART, HAUPTRICHTUNG NAHRUNGSMITTEL)	439 83	43983	59	4
VERBRAUCHERORGANISATION	* 817 2	81700	94	8
VERBRAUCHSARTIKEL FUER RAUCHER (ZIGARETTENPAPIER, FILTERPATRONEN, PFEIFENREINIGER, EINWEGSPITZEN U.AE.), V.	423 90	42300	58	4
VERBRAUCHSARTIKEL FUER RAUCHER (ZIGARETTENPAPIER, FILTERPATRONEN, PFEIFENREINIGER, EINWEGSPITZEN U.AE.), VHV.	429 35	42900	58	4
VERBRAUCHSARTIKEL FUER RAUCHER (ZIGARETTENPAPIER, FILTERPATRONEN, PFEIFENREINIGER, EINWEGSPITZEN U.AE.), EH.	431 90	43190	59	4
VERBRAUCHSARTIKEL FUER RAUCHER (ZIGARETTENPAPIER, FILTERPATRONEN, PFEIFENREINIGER, EINWEGSPITZEN U.AE.), GH.	411 90	41190	52	4
VERBRAUCHSFERTIGE AUFMACHUNG PHARMAZEUTISCHER ERZEUGNISSE	200 31	20031	11	2
VERBRAUCHSROHZUCKER, H.	285 00	28500	44	2
VERBRAUCHSZUCKER (NICHT FRUCHT-, MILCH-, STAERKE- UND TRAUBENZUCKER), H.	285 00	28500	44	2
VERBRENNUNGSMOTOREN (AUCH FUER ACKERSCHLEPPER, SCHLEPPER FUER DEN ERDBAU UND GELÄNDEGÄNGIGE ERDTRANSPORTGERÄTE; NICHT FUER KRAFTFAHRZEUGE, LUFT- UND RAUMFAHRZEUGE), H.	242 92	24290	23	2
VERBRENNUNGSMOTOREN FUER KRAFTRAEDER, MOTORROLLER, MOPEDS UND FAHRRÄEDER (NICHT ELEKTRISCHE AUSRÜSTUNGEN, TEILE FUER KRAFTWAGEN- UND KRAFTRADMOTOREN), H.	245 14	24513	26	2
VERBRENNUNGSMOTOREN FUER KRAFTWAGEN UND STRASSENZUGMASCHINEN, H.	244 10	24410	25	2
VERBRENNUNGSMOTOREN FUER LUFTFAHRZEUGE, H.	248 10	24800	27	2
VERBRENNUNGSTURBINEN, H.	242 92	24290	23	2
VERBUNDLAMPEN, H.	250 41	25040	30	2
VERBUNDMASCHINEN FUER HOLZ, H.	242 71	24290	23	2
VERBUNDMOTOREN, H.	242 92	24290	23	2
VERCHROMEN VON METALL (SOWEIT NICHT ZUR PRODUKTION GEHÖRENDE)	238 70	23870	21	2
VERDECKE FUER KRAFTFAHRZEUGE, H.	244 40	24440	25	2
VERDECKFENSTER FUER KRAFTWAGEN, H.	244 40	24440	25	2
VERDICHTER (BAUMASCHINEN), H.	242 25	24220	23	2
VERDICHTER (NICHT FAHRBARE), GH.	416 49	41649	55	4
VERDICHTER, FAHRBARE, GH.	416 42	41642	55	4
VERDICHTER, H.	242 92	24290	23	2
VERDICHTER, V.	427 47	42700	58	4
VERDRAENGERPUMPEN (NICHT JAUCHEPUMPEN), H.	242 92	24290	23	2
VERDRAHTUNGEN UND SCHALTUNGEN FUER DIE FERNMELDE- UND HOCHFREQUENZTECHNIK, GEDRUCKTE, H.	250 65	25060	30	2
VERDUENNUNGEN FUER FARBEN UND LACKE, EH.	436 80	43680	63	4
VERDUENNUNGEN FUER FARBEN UND LACKE, GH.	413 80	41380	54	4
VERDUENNUNGEN FUER FARBEN UND LACKE, H.	200 21	20020	11	2

BETRIEBS- UND AEHNLICHE BENENNUNGEN	VZ- NUMMER 1979	AZ- SIGNIERNUMMER	
VERDUENNUNGEN FUER FARBEN UND LACKE, V.	425 80	42500	58 4
VERDUNKLUNGSANLAGEN AUS HOLZ, H.	261 14	26110	34 2
VERDUNKLUNGSEINRICHTUNGEN AUS PAPIER UND PAPPE, H.	265 90	26590	36 2
VEREDLUNG TEXTILER FERTIGWAREN	275 70	27570	40 2
VEREDLUNG TEXTILER HALB- UND FERTIGWAREN	275 70	27570	40 2
VEREDLUNG TEXTILER ROHSTOFFE	275 70	27570	40 2
VEREDLUNG VON FELLE	276 61	27660	41 2
VEREDLUNG VON FLACHGLAS (AETZEN, BEDRUCKEN, BEMALEN, BOHREN, FACETTIEREN, GRAVIEREN, HAERTEN, MATTIEREN, VERGOLDEN)	227 72	22770	17 2
VEREDLUNG VON HOHLGLAS (AETZEN, BEDRUCKEN, BEMALEN, BOHREN, FACETTIEREN, GRAVIEREN, HAERTEN, MATTIEREN, VERGOLDEN)	227 74	22770	17 2
VEREDLUNG VON HOLZ-, KORB- UND FLECHTWAREN (BEIZEN, BRANDMALEN, FAERBEN, LACKIEREN U.AE.)	261 90	26132	34 2
VEREDLUNG VON LEDER (FAERBEN, LACKIEREN, PRESSEN, WALKEN U.AE.)	270 00	27000	38 2
VEREDLUNG VON TEXTILIEN (APPRETIEREN, AUSRUESTEN, BEDRUCKEN, BESCHICHTEN, BLEICHEN, FAERBEN, KASCHIEREN, PRESSEN, SCHLICHTEN, TROCKNEN U.AE.)	275 70	27570	40 2
VEREIDIGTER BUCHPRUEFER	781 75	78170	86 7
VEREIN DEUTSCHER EISENHUETTENLEUTE	* 834 10	83400	95 8
VEREIN DEUTSCHER INGENIEURE	* 834 10	83400	95 8
VEREIN DEUTSCHER MASCHINENBAU-ANSTALTEN	* 834 10	83400	95 8
VEREIN FUER GEFANGENENHILFE	* 812 1	81210	94 8
VEREIN FUER KUNSTPFLEGE UND KUNSTAUSUEBUNG	* 813 1	81300	94 8
VEREIN FUER OEFFENTLICHE UND PRIVATE FUERSORGE	* 812 1	81210	94 8
VEREIN FUER SOZIALPOLITIK	* 813 1	81300	94 8
VEREIN FUER VOLKSGESUNDHEIT	* 814 1	81400	94 8
VEREINIGTE BAUSPARKASSE AG I.L.	608 10	60800	73 6
VEREINIGTE EVANGELISCH-LUTHERISCHE KIRCHE DEUTSCHLANDS	* 811 10	81100	94 8
VEREINIGTE RAIFFEISEN- UND VOLKSBANKEN EG	603 40	60340	73 6
VEREINIGTE RAIFFEISENBANK EG	603 40	60340	73 6
VEREINIGTE RAIFFEISENBANKEN EG	603 40	60340	73 6
VEREINIGTE SPARKASSE	602 70	60200	73 6
VEREINIGTE SPARKASSEN	602 70	60200	73 6
VEREINIGTE VOLKSBANK AG	603 40	60340	73 6
VEREINIGTE VOLKSBANK EG	603 40	60340	73 6
VEREINIGTE VOLKSBANKEN EG	603 40	60340	73 6
VEREINIGUNG DER KOMMUNALEN ARBEITGEBERVERBANDS	* 831 10	83100	95 8
VEREINIGUNG DER OPFER DES STALINISMUS	* 817 2	81700	94 8
VEREINIGUNG DEUTSCHER ELEKTRIZITAETSWERKE	* 834 10	83400	95 8
VEREINIGUNG FUER ERHOLUNG, FREIZEITGESTALTUNG, PFLEGE DER GESELLIGKEIT	* 814 1	81400	94 8
VEREINIGUNG VON KRIEGS- UND ZIVILBESCHAEDIGTEN	* 817 2	81700	94 8
VEREINIGUNG, KIRCHLICH-RELIGIOES	* 811 10	81100	94 8
VEREINIGUNG, WELTANSCHAULICH	* 811 20	81100	94 8
VEREINS- UND WESTBANK AG	601 30	60100	73 6
VEREINSBANK EG	603 40	60340	73 6
VEREINSBANK HEIDELBERG AG	605 00	60500	73 6
VEREINSBANK IN NUERNBERG	604 10	60400	73 6
VEREINSHAUS, ALS ERHOLUNGS- UND FERIENHEIM BETRIEBEN	* 8.. 51	89951	76 7
VEREINSHAUS, ALS HUETTE BETRIEBEN	* 8.. 55	89956	76 7
VEREINSMITTEILUNGSBLAETTER, VERLAG	760 59	76050	84 7
VERFASSUNGSGERICHT, -GERICHTSHOF	* 9.3 21	90100	97 9
VERFASSUNGSSCHUTZ (GEBIETSKOERPERSCHAFT)	* 9.2 41	90100	97 9
VERFASSUNGSSCHUTZAMT	* 9.2 41	90100	97 9
VERFORMUNGSMASCHINEN FUER GUMMI UND KUNSTSTOFF, H.	242 40	24240	23 2

VERFUGEN

BETRIEBS- UND AEBNLICHE BENENNUNGEN	WZ- NUMMER 1979	AZ- SIGNIERNUMMER	BZ- NUMMER	
VERFUGEN VON DEHNUNGSFUGEN (NICHT VERGIESSEN VON FUGEN IN BETONSTRASSEN)	305 00	30500	46	3
VERFUGEN VON MAUERWERK	305 00	30500	46	3
VERGAELLTER BRANNTWEIN, H.	294 11	29410	43	2
VERGAEREN VON TABAK	299 11	29910	45	2
VERGASEP FUER KRAFTFAHRZEUGMOTOREN, H.	244 40	24440	25	2
VERGIESSEN VON FUGEN IN BETONSTRASSEN	300 75	30075	46	3
VERGLASEREI	316 21	31621	48	3
VERGNUEGUNGSLOKAL	713 93	71393	76	7
VERGNUEGUNGS-PARK	755 91	75593	83	7
VERGOLDEN VON GLAS (VEREDLUNG VON FLACHGLAS)	227 72	22770	17	2
VERGOLDEN VON GLAS (VEREDLUNG VON HOHLGLAS)	227 74	22770	17	2
VERGOLDEN VON HOLZ (VEREDLUNG VON HOLZWAREN)	261 90	26132	34	2
VERGROESSERUNGS- UND VERKLEINERUNGSAPPARATE UND -ANSAETZE, H.	252 20	25220	31	2
VERGROESSERUNGSANSTALT (KOPIERANSTALT FUER KINOFILME)	257 71	25770	33	2
VERGUETEN VON METALL (SOWEIT NICHT ZUR PRODUKTION GEMOEREND)	238 70	23870	21	2
VERHALTENSSTOERTE, ERZIEHUNGSSCHWIERIGE, BERUFSFACHSCHULE FUER (GEBIETSKOERPERSCHAFT)	* 9.. 76	90976	82	7
VERHALTENSSTOERTE, ERZIEHUNGSSCHWIERIGE, BERUFSFACHSCHULE FUER (ORGANISATION OH.E.)	* 8.. 76	89976	82	7
VERHALTENSSTOERTE, ERZIEHUNGSSCHWIERIGE, BERUFSFACHSCHULE FUER (UNTERNEHMEN)	751 54	75154	82	7
VERHALTENSSTOERTE, ERZIEHUNGSSCHWIERIGE, SCHULE DER ALLGEMEINEN AUSBILDUNG FUER BEHINDERTE (UNTERNEHMEN)	751 51	75151	82	7
VERHALTENSSTOERTE, ERZIEHUNGSSCHWIERIGE, SCHULE DER ALLGEMEINEN AUSBILDUNG FUER BEHINDERTE (ORGANISATION OH.E.)	* 8.. 75	89975	82	7
VERHALTENSSTOERTE, ERZIEHUNGSSCHWIERIGE, SCHULE DER ALLGEMEINEN AUSBILDUNG FUER BEHINDERTE (GEBIETSKOERPERSCHAFT)	* 9.. 75	90975	82	7
VERKAUF VON EIGENEN GRUNDSTUECKEN, GEBAEUDEN UND WOHNUNGEN	794 15	79410	92	7
VERKAUF VON FAHRKARTEN, SCHIFFS- UND LUFTPASSAGEN	555 55	55550	72	5
VERKAUFBERATUNG (NICHT WERBERATUNG)	781 99	78190	86	7
VERKAUFBERATUNG (WERBERATUNG)	787 50	78700	88	7
VERKAUFBUERO (FACHLICHE BERATUNG)	781 99	78190	86	7
VERKEHRSSIGNAL- UND -SICHERUNGSGERAETE, ELEKTRISCHE (NICHT SIGNALLEUCHTEN FUER LAND-, WASSER- UND LUFTVERKEHR), H.	250 37	25030	30	2
VERKEHRSAMPELN FUER STRASSENFAHRZEUGE UND FUSSGAENGER, H.	* 9.7 45	90100	97	9
VERKEHRSAMT	512 10	51210	68	5
VERKEHRSBETRIEB (PERSONENBEFOERDERUNG IM STRASSENVERKEHR MIT FAHRZEUGEN VERSCHIEDENER ART O.A.S.)	787 13	78700	88	7
VERKEHRSMITTELWERBUNG	* 9.2 11	90100	97	9
VERKEHRSPOLIZEI	* 817 2	81700	94	8
VERKEHRSSIGNAL- UND -SICHERUNGSGERAETE, ELEKTRISCHE (NICHT SIGNALLEUCHTEN FUER LAND-, WASSER- UND LUFTVERKEHR), H.	250 37	25030	30	2
VERKEHRSVERBAND, -VEREIN	* 817 2	81700	94	8
VERKEHRSVERMITTLUNG (NICHT REISEVERMITTLUNG, SPEDITION, SCHIFFSMAKLERBUEROS UND -AGENTUREN)	555 90	55590	72	5
VERKEHRSVERMITTLUNG (SCHIFFSMAKLERBUERO UND -AGENTUR)	555 10	55510	72	5
VERKEHRSVERMITTLUNG (SPEDITION)	551 10	55110	72	5
VERKEHRSVERMITTLUNG (VERMITTLUNG VON REISEN)	555 55	55550	72	5
VERKEHRSZEICHEN AUS KUNSTSTOFF, H.	210 00	21000	14	2
VERKEHRSZEICHEN AUS NE-METALLBLECH, H.	256 66	25666	32	2
VERKEHRSZEICHEN AUS STAHLBLECH, H.	256 50	25650	32	2
VERKEHRSZEICHEN, BELEUCHTETE, H.	250 45	25040	30	2
VERKEHRSZEICHEN, GH.	413 14	41317	54	4
VERKEHRSZEICHEN, V.	425 11	42500	58	4
VERKOHUNGSHOLZ, H.	260 10	26010	34	2
VERKUPFERN VON METALL (SOWEIT NICHT ZUR PRODUKTION GEMOEREND)	238 70	23870	21	2
VERLADEBRUECKEN, H.	242 21	24220	23	2
VERLAG UND REDAKTION (MUSIKVERLAG)	760 30	76080	84	7
VERLAG UND REDAKTION (NICHT BUCH-, MUSIK-, ZEITSCHRIFTEN- UND ZEITUNGSVERLAG, VERLAG VON BILDERN, GRAVIERUNGEN, POSTKARTEN)	760 99	76080	84	7

BETRIEBS- UND AEHNLICHE BENENNUNGEN	WZ- NUMMER 1979	AZ- SIGNIERNUMMER	
VERLAG UND REDAKTION VON ADRESS- UND FERNSPRECHBUECHERN, BRANCHENVERZEICHNISSSEN U.AE.	760 15	76010	84 7
VERLAG UND REDAKTION VON ALLGEMEINEN ZEITSCHRIFTEN, BILDERBUECHERN, UNTERHALTENDEN BROSCHUEREN	760 55	76050	84 7
VERLAG UND REDAKTION VON BILDERN, GRAVIERUNGEN, POSTKARTEN	760 91	76080	84 7
VERLAG UND REDAKTION VON BUECHERN, WISSENSCHAFTLICHEN UND FACHBROSCHUEREN (NICHT ADRESS- UND BILDERBUCHVERLAG)	760 11	76010	84 7
VERLAG UND REDAKTION VON FACHZEITSCHRIFTEN	760 51	76050	84 7
VERLAG UND REDAKTION VON LAND- UND SEEKARTEN, ATLANTEN, FAHRPLAENEN, KURSBUECHERN U.AE.	760 99	76080	84 7
VERLAG UND REDAKTION VON TAGESZEITUNGEN	760 71	76070	84 7
VERLAG UND REDAKTION VON WOCHEN- UND SONNTAGSZEITUNGEN	760 75	76070	84 7
VERLAG UND REDAKTION VON ZEITSCHRIFTEN (NICHT FACH- UND ALLGEMEINE ZEITSCHRIFTEN)	760 59	76050	84 7
VERLAGSBUCHBINDEDEREI	265 60	26560	36 2
VERLAGSGEWERBE (NICHT BUCH-, MUSIK-, ZEITSCHRIFTEN- UND ZEITUNGSVERLAG, VERLAG VON BILDERN, GRAVIERUNGEN, POSTKARTEN)	760 99	76080	84 7
VERLEGEN VON BODENBELAEGEN	316 57	31650	48 3
VERLEGEN VON FLIESEN, PLATTEN UND MOSAIK	316 51	31650	48 3
VERLEGEN VON FUSSBOEDEN AUS STEINWOLZ, KUNSTSTOFF, TERRAZZO U.AE. STOFFEN (NICHT FLIESEN-, PLATTEN-, MOSAIK-, PARKETT- UND ESTRICHLLEGEREI)	316 57	31650	48 3
VERLEGEN VON MOSAIK	316 51	31650	48 3
VERLEGEN VON PARKETT- UND RIEMENFUSSBOEDEN	316 35	31635	48 3
VERLEGEN VON PLATTEN	316 51	31650	48 3
VERLEIH VON BAUMASCHINEN UND -GERAETEN	791 20	79140	91 7
VERLEIH VON BEWEGLICHEN SACHEN (NICHT FILME, BUECHER, ZEITSCHRIFTEN, LANDWIRTSCHAFTLICHE MASCHINEN UND GERAETE, BAUMASCHINEN UND -GERAETE, BUCHUNGS- UND BUEROMASCHINEN, DATENVERARBEITUNGSANLAGEN, FAHRZEUGE, CONTAINER, HAUSRAT, BEKLEIDUNG UND SONSTIGE GEBRAUCHSGUETTER)	791 90	79180	91 7
VERLEIH VON BUCHUNGS- UND BUEROMASCHINEN, DATENVERARBEITUNGSANLAGEN	791 30	79180	91 7
VERLEIH VON BUECHERN, NICHT WISSENSCHAFTLICHE BIBLIOTHEK (GEBIETSKOERPERSCHAFT)	* 9.. 85	90985	83 7
VERLEIH VON BUECHERN, NICHT WISSENSCHAFTLICHE BIBLIOTHEK (ORGANISATION OH.E.)	* 8.. 85	80985	83 7
VERLEIH VON BUECHERN, NICHT WISSENSCHAFTLICHE BIBLIOTHEK (UNTERNEHMEN)	755 70	75570	83 7
VERLEIH VON FAHRZEUGEN, CONTAINERN (NICHT BETRIEB VON TAXIS UND MIETWAGEN, VERLEIH VON KRAFTFAHRZEUGEN AN SELBSTFAHRER, VON BAUMASCHINEN UND -GERAETEN)	791 60	79160	91 7
VERLEIH VON FILMEN	755 30	75530	83 7
VERLEIH VON GERUESTEILEN	791 20	79140	91 7
VERLEIH VON HAUSRAT, BEKLEIDUNG UND SONSTIGEN GEBRAUCHSGUETERN	791 70	79180	91 7
VERLEIH VON KRAFTFAHRZEUGEN AN SELBSTFAHRER	791 50	79150	91 7
VERLEIH VON LANDWIRTSCHAFTLICHEN MASCHINEN UND GERAETEN	791 10	79140	91 7
VERLEIH VON MUSIKALIEN (GEBIETSKOERPERSCHAFT)	* 9.. 85	90985	83 7
VERLEIH VON MUSIKALIEN (ORGANISATION OH.E.)	* 8.. 85	80985	83 7
VERLEIH VON MUSIKALIEN (UNTERNEHMEN)	755 70	75570	83 7
VERLEIH VON ZEITSCHRIFTEN (GEBIETSKOERPERSCHAFT)	* 9.. 85	90985	83 7
VERLEIH VON ZEITSCHRIFTEN (ORGANISATION OH.E.)	* 8.. 85	80985	83 7
VERLEIH VON ZEITSCHRIFTEN (UNTERNEHMEN)	755 70	75570	83 7
VERLOSUNGSBUDE (AUSSPIELGESCHAEFT)	755 92	75593	83 7
VERLOSUNGSHALLE (AUSSPIELGESCHAEFT)	755 92	75593	83 7
VERMEHRUNGSANBAU VON BLUMENZWIERELN UND -KNOLLEN	* 014 30	02100	02 0
VERMEHRUNGSGUT FUER DEN GARTENBAU, ERZG.	* 014 30	02100	02 0
VERMESSUNGSAMT, -BEHOERDE (FORSTVERMESSUNGSAMT)	* 9.7 14	90100	97 9
VERMESSUNGSAMT, -BEHOERDE (NICHT FORSTVERMESSUNGSAMT, SCHIFFSVERMESSUNGSAMT)	* 9.7 35	90100	97 9
VERMESSUNGSAMT, -BEHOERDE (SCHIFFSVERMESSUNGSAMT)	* 9.7 27	90100	97 9
VERMESSUNGSBUERO (LANDVERMESSUNG)	784 50	78450	87 7
VERMICULIT (NICHT GEBLAEHT), GEW.	221 57	22190	15 2
VERMICULIT, GEPLAecht, H.	222 90	22290	16 2
VERMIETUNG VON BAUMASCHINEN UND -GERAETEN	791 20	79140	91 7
VERMIETUNG VON BEWEGLICHEN SACHEN (NICHT FILME, BUECHER, ZEITSCHRIFTEN, LANDWIRTSCHAFTLICHE MASCHINEN UND GERAETE, BAUMASCHINEN UND -GERAETE, BUCHUNGS- UND BUEROMASCHINEN, DATENVERARBEITUNGSANLAGEN, FAHRZEUGE, CONTAINER, HAUSRAT, BEKLEIDUNG UND SONSTIGE GEBRAUCHSGUETTER)	791 90	79180	91 7

VERMIETUNG

BETRIEBS- UND AEBNLI CHE BENENNUNGEN	WZ- NUMMER 1979	AZ- SIGNIERNUMMER	BZ- NUMMER	BZ- KATEGORIE
VERMIETUNG VON BUCHUNGS- UND BUEROMASCHINEN, DATENVERARBEITUNGSANLAGEN	791 30	79180	91	7
VERMIETUNG VON EIGENEN FILMATELIERS (AUCH MIT STELLUNG VON PERSONAL)	794 91	79491	92	7
VERMIETUNG VON EIGENEN GRUNDSTUECKEN UND GEBAEUDEN, WERKHALLEN, GESCHAEFTS-, WERKSTATT-, LAGER- U.AE. RAEUEN, GARAGEN, ZIMMERN (NICHT WOHNUNGEN, PRIVATQUATIERE)	794 99	79499	92	7
VERMIETUNG VON EIGENEN WOHNUNGEN	794 11	79410	92	7
VERMIETUNG VON FAHRZEUGEN, CONTAINERN (NICHT BETRIEB VON TAXIS UND MIETWAGEN, VERMIETUNG VON KRAFTFAHRZEUGEN AN SELBSTFAHRER, VON BAUMASCHINEN UND -GERAETEN)	791 60	79160	91	7
VERMIETUNG VON HAUSRAT, BEKLEIDUNG UND SONSTIGEN GEBRAUCHSGUETERN	791 70	79180	91	7
VERMIETUNG VON KRAFTFAHRZEUGEN AN SELBSTFAHRER	791 50	79150	91	7
VERMIETUNG VON LANDWIRTSCHAFTLICHEN MASCHINEN UND GERAETEN	791 10	79140	91	7
VERMIETUNG VON OMNIBUSSEN MIT FAHRER	512 47	51240	68	5
VERMIETUNG VON PERSONENKRAFTWAGEN MIT FAHRER	512 50	51250	68	5
VERMIETUNG VON SPORTGERAETEN, ENGERBUNDEN MIT DEM BETREIBEN DER SPORTANRIEHTUNG (UNTERNEHMEN)	755 81	75580	83	7
VERMIETUNG VON SPORTGERAETEN, ENGERBUNDEN MIT DEM BETREIBEN DER SPORTEINRIEHTUNG (GEBIETSKOERPERSCHAFT)	* 9.. 86	90986	83	7
VERMIETUNG VON SPORTGERAETEN, ENGERBUNDEN MIT DEM BETREIBEN DER SPORTEINRIEHTUNG (ORGANISATION O.H.E.)	* 8.. 86	89986	83	7
VERMIETUNG VON ZIMMERN ZUR BEHERBERGUNG, NICHT ERLAUBNISPF LICHTIG	711 98		76	7
VERMITTLUNG BEIM AN- UND VERKAUF ODER DER VERMIETUNG VON GRUNDSTUECKEN, GEBAEUDEN UND WOHNUNGEN, SCHIFFEN (AUCH BEIM BAU VON GEBAEUDEN UND WOHNUNGEN)	794 50	79450	92	7
VERMITTLUNG VON ANZEIGEN	787 50	78700	88	7
VERMITTLUNG VON ARBEIT, PRIVAT	789 77	78979	90	7
VERMITTLUNG VON ARCHITEKTURAUFTRAE GEN	789 90	78990	89	7
VERMITTLUNG VON BAUSPARVERTRAE GEN	655 55	65500	75	6
VERMITTLUNG VON EHEM	739 50	73950	80	7
VERMITTLUNG VON FILMAUSWERTUNGSRECHTEN	755 30	75530	83	7
VERMITTLUNG VON HERSTELLUNGS-AUFTRAE GEN	789 90	78990	89	7
VERMITTLUNG VON LOHNAUFTRAE GEN	789 90	78990	89	7
VERMITTLUNG VON REISEN	555 55	55550	72	5
VERMITTLUNG VON SCHIFFSRAUM, LADUNGEN UND LIEGEPLAE TZEN	555 10	55510	72	5
VERMITTLUNGSEINRIEHTUNGEN FUER DIE DRAHTNACHRICHTENTECHNIK, H.	250 61	25060	30	2
VERMOEGENSVERWALTUNG (FINANZVERWALTUNG)	* 9.0 39	90100	97	9
VERMOEGENSVERWALTUNG (NICHT INKASSOBUERO, KAPITALANLAGEGESELLSCHAFT, BETEILIGUNGSGESELLSCHAFT)	789 39	78990	89	7
VERNICHTUNG VON MUNITION	302 09	30209	46	3
VERNICKELN VON METALL (SOWEIT NICHT ZUR PRODUKTION GEBOEREND)	238 70	23870	21	2
VERPACHTUNG VON EIGENEN FILMATELIERS (AUCH MIT STELLUNG VON PERSONAL)	794 91	79491	92	7
VERPACHTUNG VON EIGENEN GRUNDSTUECKEN UND GEBAEUDEN, WERKHALLEN, GESCHAEFTS-, WERKSTATT-, LAGER- U.AE. RAEUEN, GARAGEN, ZIMMERN (NICHT WOHNUNGEN, PRIVATQUATIERE)	794 99	79499	92	7
VERPACKUNGSBEHAELTER AUS FEINKEPAK (NICHT AUS TON), H.	224 45	22440	17	2
VERPACKUNGSBEHAELTER AUS GLAS (ERZEUGNISSE DER GLASBLAESEREI), H.	227 73	22770	17	2
VERPACKUNGSBEHAELTER AUS GLAS, H. (HUETTENERZEUGUNG) H.	227 41	22740	17	2
VERPACKUNGSBEHAELTER AUS HARTPAPIER, H.	265 25	26530	36	2
VERPACKUNGSBEHAELTER AUS HOLZ (BOETTCHERWAREN), H.	261 25	26120	34	2
VERPACKUNGSBEHAELTER AUS HOLZ (NICHT BOETTCHERWAREN, ETUIS), H.	261 21	26120	34	2
VERPACKUNGSBEHAELTER AUS TON, H.	224 25	22420	17	2
VERPACKUNGSEINSAETZE AUS PAPIER, H.	265 90	26590	36	2
VERPACKUNGSFOLIEN, GH.	413 19	41316	54	4
VERPACKUNGSFOLIEN, V.	428 60	42800	58	4
VERPACKUNGSGERAETE FUER HANDBETRIEB (NICHT VERPACKUNGSMASCHINEN), H.	256 50	25650	32	2
VERPACKUNGSGEMERBE	789 80	78980	90	7
VERPACKUNGSGLAS UND -KERAMIK, GH.	416 90	41690	55	4
VERPACKUNGSGLAS UND -KERAMIK, V.	428 60	42800	58	4
VERPACKUNGSGLAS UND -KERAMIK, VHV.	429 87	42900	58	4
VERPACKUNGSGLAS, H. (ERZEUGNIS DER GLASBLAESEREI)	227 73	22770	17	2

BETRIEBS- UND AEHNLICHE BENENNUNGEN	WZ- NUMMER 1979	AZ- SIGNIERNUMMER	BZ-	BZ-
VERPACKUNGSGLAS, H. (HUETTENERZEUGUNG)	227 41	22740	17	2
VERPACKUNGSKISTEN AUS HOLZ, H.	261 21	26120	34	
VERPACKUNGSMASCHINEN, GH.	416 49	41649	55	4
VERPACKUNGSMASCHINEN, H.	242 40	24240	23	2
VERPACKUNGSMASCHINEN, V.	427 47	42700	58	4
VERPACKUNGSMITTEL (NICHT LAGER- UND TRANSPORTBEHAELTER), V.	428 60	42800	58	4
VERPACKUNGSMITTEL AUS EISEN, METALL ODER KUNSTSTOFF, GH.	413 19	41316	54	4
VERPACKUNGSMITTEL AUS GLAS ODER KERAMIK, GH.	416 90	41690	55	4
VERPACKUNGSMITTEL AUS HANF ODER HARTFASER, EH.	439 91	43991	65	4
VERPACKUNGSMITTEL AUS HANF ODER HARTFASER, GH.	416 63	41660	55	4
VERPACKUNGSMITTEL AUS HOLZ, EH.	433 90	43390	61	4
VERPACKUNGSMITTEL AUS HOLZ, GH.	413 90	41390	54	4
VERPACKUNGSMITTEL AUS KUNSTSTOFF, H.	210 00	21000	14	2
VERPACKUNGSMITTEL AUS PAPIER UND PAPPE (NICHT PACKPAPIER, WEICHPACKUNGEN UND VERPACKUNGSEINSAETZE AUS PAPIER, DRUCKEREIERZEUGNISSE FUER VERPACKUNGSZWECKE), H.	265 25	26530	36	2
VERPACKUNGSMITTEL AUS PAPIER UND PAPPE, V.	428 60	42800	58	4
VERPACKUNGSMITTEL AUS PAPIER, GH.	419 13	41914	57	4
VERPACKUNGSMITTEL AUS PAPPE, GH.	419 15	41914	57	4
VERPACKUNGSMITTEL UND LAGERBEHAELTER AUS HOLZ, REPARATUR	269 00	26900	34	2
VERPACKUNGSMITTEL, VHV.	429 87	42900	58	4
VERPACKUNGSPAPIER, BEDRUCKT (NICHT BEDRUCKTE BEUTEL, SAECKE, TRAGTASCHEN UND TUETEN AUS PAPIER, FALTSCHAETTELN, ABREISSROLLEN), H.	268 15	26810	37	2
VERPACKUNGSPAPIER, EH.	435 11	43510	62	4
VERPACKUNGSPAPIER, GH.	419 13	41914	57	4
VERPACKUNGSPAPIER, V.	428 60	42800	58	4
VERPACKUNGSZUBEHOER AUS METALL, H.	256 89	25690	32	2
VERPFLEGEINRICHTUNG MIT FESTEM ABNEHMERKREIS, AUCH MIT SELBSTBEDIENUNG (GEBIETSKOERPERSCHAFT)	* 9.. 57	90957	76	7
VERPFLEGEINRICHTUNG MIT FESTEM ABNEHMERKREIS, AUCH MIT SELBSTBEDIENUNG (ORGANISATION OH.E.)	* 8.. 57	89957	76	7
VERPFLEGEINRICHTUNG MIT FESTEM ABNEHMERKREIS, AUCH MIT SELBSTBEDIENUNG (SOZIALVERSICHERUNG)	* 98.. 57	98957	76	7
VERPFLEGEINRICHTUNG MIT FESTEM ABNEHMERKREIS, AUCH MIT SELBSTBEDIENUNG (UNTERNEHMEN)	715 00	71500	76	7
VERPUTZARBEITEN	305 00	30500	46	3
VERPUTZEREI	305 00	30500	46	3
VERPUTZMASCHINEN, H.	242 92	24290	23	2
VERRECHNUNGSSTELLE, AERZTLICHE, PRIVATAERZTLICHE	789 31	78990	89	7
VERSANDHANDELSVERTRETUNG FUER BUECHER, ZEITSCHRIFTEN, ZEITUNGEN, -MUSIKALIEN	429 81	42900	58	4
VERSANDHANDELSVERTRETUNG FUER EINRICHTUNGS- UND HAUSHALTSGEGENSTAENDE, FARBEN, LACKE, TAPETEN (NICHT WERKZEUGE, HAUSHALTS- UND KUECHENGERAETE, MOEBEL, KUNSTGEWERBLICHE ERZEUGNISSE, SPIELWAREN)	429 59	42900	58	4
VERSANDHANDELSVERTRETUNG FUER EISEN-, METALL- UND KUNSTSTOFFWAREN	429 51	42900	58	4
VERSANDHANDELSVERTRETUNG FUER ELEKTROTECHNISCHE ERZEUGNISSE (NICHT WERKZEUGE, MUSIKINSTRUMENTE, UHREN, ELEKTRISCHE BETRIEBSAUSRUESTUNGEN FUER KRAFTFAHRZEUGE, BUEROMASCHINEN, GERAETE UND EINRICHTUNGEN FUER DIE AUTOMATISCHE DATENVERARBEITUNG, NAEMASCHINEN, ELEKTRISCHE WASCH-, BUEGEL- UND GESCHIRRSPIELMASCHINEN FUER GEWERBLICHE ZWECKE, MEDIZINISCHE UND ORTHOPAEDISCHE ARTIKEL, LABOR- UND FRISEURBEDARF)	429 54	42900	58	4
VERSANDHANDELSVERTRETUNG FUER FAHRZEUGE, MASCHINEN, TECHNISCHEM BEDARF (NICHT KRAFTFAHRZEUGE, ELEKTRISCHE WASCH-, BUEGEL- UND GESCHIRRSPIELMASCHINEN FUER DEN HAUSHALT, FARBEN, BEDARFSARTIKEL FUER GARTEN, LAND- UND FORSTWIRTSCHAFT, VERPACKUNGSMITTEL)	429 75	42900	58	4
VERSANDHANDELSVERTRETUNG FUER FEINMECHANISCHE UND OPTISCHE ERZEUGNISSE, SCHMUCK, SPIELWAREN, SPORTARTIKEL	429 60	42900	58	4
VERSANDHANDELSVERTRETUNG FUER GETRAENKE, TABAKWAREN	429 35	42900	58	4
VERSANDHANDELSVERTRETUNG FUER HERREN- UND DAMENOBERBEKLEIDUNG, OBERHEMDEN, BEKLEIDUNGSZUBEHOER	429 45	42900	58	4
VERSANDHANDELSVERTRETUNG FUER KOSMETISCHE ERZEUGNISSE, KOERPERPFLEGEMITTEL	429 84	42900	58	4
VERSANDHANDELSVERTRETUNG FUER KRAFTFAHRZEUGE, KRAFTFAHRZEUGTEILE, -ZUBEHOER UND -REIFEN	429 71	42900	58	4
VERSANDHANDELSVERTRETUNG FUER MOEBEL, ANTIQUITAETEN, KUNSTGEGENSTAENDE, KUNSTGEWERBLICHE ERZEUGNISSE ..	429 57	42900	58	4
VERSANDHANDELSVERTRETUNG FUER NAHRUNGSMITTEL	429 31	42900	58	4
VERSANDHANDELSVERTRETUNG FUER PHARMAZEUTISCHE, MEDIZINISCHE UND ORTHOPAEDISCHE ERZEUGNISSE, LABOR- UND FRISEURBEDARF, WASCH-, PUTZ- UND REINIGUNGSMITTEL, SCHREIB- UND PAPIERWAREN, VERPACKUNGSMITTEL U.AE.	429 87	42900	58	4

VERSANDHANDELSVERTRETUNG

BETRIEBS- UND AEMHLICHE BENENNUNGEN	WZ- NUMMER 1979	AZ- SIGNIFERNUMMER		
VERSANDHANDELSVERTRETUNG FUER PULLOVER U.A.E., HERREN- UND DAMENWAESCHE, NIEDERWAREN	429 41	42900	58	4
VERSANDHANDELSVERTRETUNG FUER TEXTILIEN, KINDEROBERBEKLEIDUNG UND -WAESCHE, SAFUGLINGSARTIKEL, KUERSCHNERWAREN, KOPFBEDECKUNGEN, SCHIRME, STOECKE, KURZWAREN, SCHUHE, LEDERWAREN	429 49	42900	58	4
VERSANDHANDELSVERTRETUNG FUER WAREN VERSCHIEDENER ART, O.A.S.	429 89	42900	58	4
VERSANDKARTONAGEN, H.	265 25	26530	36	2
VERSANDSCHLACHTEREI (FLEISCHEREI; NICHT PFERDEFLEISCHEREI)	291 44	29145	42	2
VERSANDSCHLACHTEREI (SCHLACHTHAUS; NICHT KOMMUNALER SCHLACHTHOF)	291 10	29110	44	2
VERSCHJEBEANLAGEN (GLEIS- UND DRAHTSEILFOERDERER), H.	242 21	24220	23	2
VERSCHLAEGE AUS HOLZ FUER VERPACKUNGSZWECKE, GH.	413 19	41316	54	4
VERSCHLAEGE AUS HOLZ FUER VERPACKUNGSZWECKE, H.	261 21	26120	34	2
VERSCHLAEGE AUS HOLZ FUER VERPACKUNGSZWECKE, V.	428 60	42800	58	4
VERSCHLEISSTEILE FUER LANDWIRTSCHAFTLICHE BODENBEARBEITUNGSGERAETE, GH.	416 20	41620	55	4
VERSCHLEISSTEILE FUER LANDWIRTSCHAFTLICHE BODENBEARBEITUNGSGERAETE, H.	256 05	25600	32	2
VERSCHLEISSTEILE FUER LANDWIRTSCHAFTLICHE BODENBEARBEITUNGSGERAETE, V.	427 45	42700	58	4
VERSCHLUESSE AUS DRAHT FUER FLASCHEN, H.	256 80	25690	32	2
VERSCHLUESSE AUS FEINSTBLECH FUER FEINSTBLECHPACKUNGEN, H.	256 69	25669	32	2
VERSCHLUESSE AUS KUNSTSTOFF, H.	210 00	21000	14	2
VERSCHLUESSE AUS METALL FUER DAMENTASCHEN, H.	256 89	25690	32	2
VERSCHLUESSE AUS STAHLBLECH FUER EMBALLAGEN, H.	256 50	25650	32	2
VERSCHLUESSE FUER FOTOGERAETE, EH.	439 41	43941	65	4
VERSCHLUESSE FUER FOTOGERAETE, GH.	414 31	41430	54	4
VERSCHLUESSE FUER FOTOGERAETE, V.	426 71	42600	58	4
VERSCHLUESSE, FOTOGRAFISCHE, H.	252 20	25220	31	2
VERSCHOENERUNGSVEREIN	* 817 2	81700	94	8
VERSEHRTENKRANKENHAUS (GEBIETSKOEPPERSCHAFT)	* 9.. 91	90991	85	7
VERSEHRTENKRANKENHAUS (ORGANISATION OH.E.)	* 8.. 91	89991	85	7
VERSEHRTENKRANKENHAUS (SOZIALVERSICHERUNG)	* 98.. 91	98991	85	7
VERSEHRTENKRANKENHAUS (UNTERNEHMEN)	771 51	77151	85	7
VERSEHRTENSPORTVEREIN	* 814 1	81400	94	8
VERSICHERUNGS- UND VERSORGUNGSEINRICHTUNG DER KAMMERFAEHIGEN FREIEN BERUFE	611 50	61100	74	6
VERSICHERUNGSAGENTUR	657 01	65701	75	6
VERSICHERUNGSAMT	* 9.0 21	90100	97	9
VERSICHERUNGAUFSICHTSBEHOERDE	* 9.7 45	90100	97	9
VERSICHERUNGSBERATUNG (WIRTSCHAFTLICHE UNTERNEHMENSBERATUNG)	781 09	78190	86	7
VERSICHERUNGSGENERALAGENTUR	657 01	65701	75	6
VERSICHERUNGSKASSE, VERSICHERUNGSVEREIN A.G.	611 10	61100	74	6
VERSICHERUNGSMAKLER	657 05	65705	75	6
VERSICHERUNGSVERTRETER	657 01	65701	75	6
VERSORGUNGSAMT	* 9.5 17	90100	97	9
VERSORGUNGSANSTALT DER DEUTSCHEN BEZIRKSSCHORNSTEINFEGERMEISTER	611 50	61100	74	6
VERSORGUNGSANSTALT DER DEUTSCHEN BUEHNEN	611 50	61100	74	6
VERSORGUNGSANSTALT DER DEUTSCHEN BUNDESPOST	* 981 20	98100	98	9
VERSORGUNGSANSTALT DER DEUTSCHEN KULTURORCHESTER	611 50	61100	74	6
VERSORGUNGSANSTALT DER KAMINKENREGESSELN	611 50	61100	74	6
VERSORGUNGSANSTALT DES BUNDES UND DER LAENDER	* 981 20	98100	98	9
VERSORGUNGSHEIM, ALS ALTENHEIM BETRIEBEN (GEBIETSKOEPPERSCHAFT)	* 9.. 63	90963	77	7
VERSORGUNGSHEIM, ALS ALTENHEIM BETRIEBEN (ORGANISATION OH.E.)	* 8.. 63	89963	77	7
VERSORGUNGSHEIM, ALS ALTENHEIM BETRIEBEN (UNTERNEHMEN)	721 35	72130	77	7
VERSORGUNGSHEIM, ALS ALTENPFLEGE- UND -KRANKENHEIM BETRIEBEN (GEBIETSKOEPPERSCHAFT)	* 9.. 68	90968	77	7
VERSORGUNGSHEIM, ALS ALTENPFLEGE- UND -KRANKENHEIM BETRIEBEN (ORGANISATION OH.E.)	* 8.. 68	89968	77	7
VERSORGUNGSHEIM, ALS ALTENPFLEGE- UND -KRANKENHEIM BETRIEBEN (UNTERNEHMEN)	727 00	72700	77	7

BETRIEBS- UND AEBNMLICHE BENENNUNGEN	WZ- NUMMER 1979	AZ- SIGNIERNUMMER	BZ- NUMMER	
VERSORGUNGSHEIM, ALS ALTENWOHNHEIM BETRIEBEN (GEBIETSKOERPERSCHAFT)	* 9.. 62	90963	77	7
VERSORGUNGSHEIM, ALS ALTENWOHNHEIM BETRIEBEN (ORGANISATION OH.E.)	* 8.. 62	89963	77	7
VERSORGUNGSHEIM, ALS ALTENWOHNHEIM BETRIEBEN (UNTERNEHMEN)	721 31	72130	77	7
VERSORGUNGSKRANKENHAUS (GEBIETSKOERPERSCHAFT)	* 9.. 91	90991	85	7
VERSORGUNGSKRANKENHAUS (ORGANISATION OH.E.)	* 8.. 91	89991	85	7
VERSORGUNGSKRANKENHAUS (SOZIALVERSICHERUNG)	* 98. 91	98991	85	7
VERSORGUNGSKRANKENHAUS (UNTERNEHMEN)	771 51	77151	85	7
VERSTAEPKERROEHREN, H.	250 71	25070	30	2
VERSTEIGERER	739 30	73930	80	7
VERSTEIGERUNGSGEWERBE	739 30	73930	80	7
VERSTELLPOPELLER FUER SCHIFFE, H.	242 92	24290	23	2
VERSUCHSANSTALT, WISSENSCHAFTLICHE (GEBIETSKOERPERSCHAFT)	* 9.. 74	90974	82	7
VERSUCHSANSTALT, WISSENSCHAFTLICHE (ORGANISATION OH.E.)	* 8.. 74	89974	82	7
VERSUCHSKERNKRAFTWERK (GEBIETSKOERPERSCHAFT)	* 9.. 74	90974	82	7
VERSUCHSKERNKRAFTWERK (ORGANISATION OH.E.)	* 8.. 74	89974	82	7
VERSUCHSTIERZUCHT	* 034 70	03400	03	0
VERTAEUUNG (BINNENHAFEN)	513 90	51390	69	5
VERTAEUUNG (SEEHAFEN)	514 91	51491	70	5
VERTEIDIGUNGSSTREITKRAEFTE, DEUTSCHE	* 9-1 00	90100	97	9
VERTEILDienst FUER POSTWURFSENDUNGEN	787 19	78700	88	7
VERTEILUNGSTAFELN (ELEKTRISCHE INSTALLATIONSGERAETE), H.	250 34	25030	30	2
VERTRAGSREEDER (SEESCHIFFFAHRT)	514 11	51410	70	5
VERTRAUENSAERZTLICHE DIENSTSTELLE DER LANDESVERSICHERUNGSANSTALT	* 981 11	98100	98	9
VERTRETUNG DER BUNDESREPUBLIK DEUTSCHLAND IM AUSLAND	* 9-0 40	90100	97	9
VERTRETUNG EINES FREMDEN STAATES IN DER BUNDESREPUBLIK DEUTSCHLAND	* 990 01		99	9
VERTRETUNG EINES LANDES BEIM BUND	* 9-0 15	90100	97	9
VERTRIEUF VON FILMEN	755 30	75530	83	7
VERTRIEBENE, WOHNHEIM, -LAGER FUER (GEBIETSKOERPERSCHAFT)	* 9.. 64	90964	77	7
VERTRIEBENE, WOHNHEIM, -LAGER FUER (ORGANISATION OH.E.)	* 8.. 64	89964	77	7
VERTRIEBENENAMT	* 9-5 18	90100	97	9
VERTRIEBENENVERBAND	* 817 2	81700	94	8
VERTRIEBSBERATUNG (NICHT WERBEBERATUNG)	781 99	78190	86	7
VERTRIEBSBERATUNG (WERBEBERATUNG)	787 50	78700	88	7
VERVIELFAELTIGUNG (NICHT LICHT- UND FOTOPAUSEREI)	268 40	26840	37	2
VERVIELFAELTIGUNGSFOLIEN, H.	200 39	20039	11	2
VERVIELFAELTIGUNGSMASCHINEN (NICHT KOPIERMASCHINEN UND -APPARATE FUER FOTO- UND VERVIELFAELTIGUNGSZWECKE), H.	243 10	24310	24	2
VERVIELFAELTIGUNGSMASCHINEN, EH.	435 60	43560	62	4
VERVIELFAELTIGUNGSMASCHINEN, GH.	416 44	41644	55	4
VERVIELFAELTIGUNGSMASCHINEN, V.	427 47	42700	58	4
VERWA-BANK VERBRAUCHER-WARENKREDIT ALBERT SPEIDEL GMBH & CIE I.L.	605 00	60500	73	6
VERWALTUNG DER STAATLICHEN SCHLOSSER, GAERTEN UND SEEN	* 9-4 10	90100	97	9
VERWALTUNGS-AKADEMIE, -SCHULE (NICHT HOCHSCHULE, BERUFSFACH- ODER FACHSCHULE)	* 9-0 21	90100	97	9
VERWALTUNGSAMT (ALLGEMEINE UND INNERE VERWALTUNG)	* 9-0 21	90100	97	9
VERWALTUNGSAMT FUER INNERE RESTITUTIONEN	* 9-5 17	90100	97	9
VERWALTUNGSBERUFSFACHSCHULE, -FACHOBERSCHULE ODER -FACHGYMNASIUM (GEBIETSKOERPERSCHAFT)	* 9.. 76	90976	82	7
VERWALTUNGSBERUFSFACHSCHULE, -FACHOBERSCHULE ODER -FACHGYMNASIUM (ORGANISATION OH.E.)	* 8.. 76	89976	82	7
VERWALTUNGSBERUFSFACHSCHULE, -FACHOBERSCHULE ODER -FACHGYMNASIUM (UNTERNEHMEN)	751 54	75154	82	7
VERWALTUNGSGERICHT, -GERICHTSHOF	* 9-3 23	90100	97	9
VERWALTUNGSPOLIZEI	* 9-2 11	90100	97	9
VERZAHNMASCHINEN FUER DIE METALLBEARBEITUNG, H.	242 10	24210	23	2

BETRIEBS- UND AEBNLICHE BENENNUNGEN	WZ- NUMMER 1979	AZ- SIGNIERNUMMER	BZ- SIGNIERNUMMER
VERZAHNWERKZEUGE (MASCHINEN- UND PRAEZISIONSWERKZEUGE FUER DIE METALL- UND WERKSTOFFBEARBEITUNG), H.	242 10	24210	23 2
VERZINKEN VON METALL (SOWEIT NICHT ZUR PRODUKTION GEMOEREND)	238 79	23870	21 2
VERZINNEN VON METALL (SOWEIT NICHT ZUR PRODUKTION GEMOEREND)	238 70	23870	21 2
VETERINAER	774 11	77411	85 7
VETERINAER-PHARMAZEUTISCHE EPZEUGNISSE, H.	200 31	20031	11 2
VETERINAERAMT, -BEHOERDE, -UNTERSUCHUNGSAMT	* 9.7 17	90100	97 9
VETERINAERWESEN, ANSTALT ODER EINRICHTUNG	774 50	77450	85 7
VETERINAERWESEN, FREIBERUFLICH (NICHT TIERARZTPRAXIS)	774 19	77419	85 7
VIBRATIONSDAEMPFER (ISOLIERPLATTEN), H.	222 90	22290	16 2
VIBRATOREN (BAUMASCHINEN), H.	242 25	24220	23 2
VIDFORAENDER, AUFNAHME UND BEARBEITUNG	250 75	25076	30 2
VIDEOBAENDER, BESPIELTE, H.	250 75	25070	30 2
VIDEORECORDER (ELEKTRISCHE BILD- UND TONAUFEICHNUNGSGERAETE), H.	250 71	25070	30 2
VIDEORECORDER, EH.	434 40	43440	61 4
VIDEORECORDER, GH.	413 71	41371	54 4
VIDEORECORDER, V.	425 71	42500	58 4
VIEH UND GEFLUEGEL, SCHLACHTEN, AUSNEHMEN, ZERTEILEN, TIEFGEFRIEREN (SCHLACHTHAUS; NICHT KOMMUNALER SCHLACHTHOF)	291 10	29110	44 2
VIEH, LEBEND (NICHT GEFLUEGEL), V.	421 15	42100	58 4
VIEH, LEBEND, EH.	439 20	43920	65 4
VIEH, LEBEND, GH.	401 51	40151	50 4
VIEHFUTTERDAEMPFER AUS STAHLBLECH, H.	256 05	25600	32 2
VIEHFUTTERDAEMPFER, GH.	416 20	41620	55 4
VIEHFUTTERDAEMPFER, V.	427 46	42700	58 4
VIEHHOF (SCHLACHTHAUS; NICHT KOMMUNALER SCHLACHTHOF)	291 10	29110	44 2
VIEHHOF (SCHLACHTHOF), KOMMUNAL	* 9.9 39	90730	44 2
VIEHMARKTSBANK DER UNTERWESERSTADTE GMBH	601 30	60100	73 6
VIEHSALZ, GH.	401 14	40110	50 4
VIEHSALZ, H.	115 75	11500	10 1
VIEHSALZ, V.	421 11	42100	58 4
VIEHSCHERMASCHINEN (ELEKTRISCHE TIERSCHEREN), H.	250 37	25030	30 2
VIEHSCHERMASCHINEN (HANDSCHAFFSCHEFEN; NICHT ELEKTRISCHE TIERSCHEREN), H.	256 21	25620	32 2
VIEHTOETUNGSAPPARATE, EH.	439 91	43991	65 4
VIEHTOETUNGSAPPARATE, GH.	416 53	41650	55 4
VIEHTOETUNGSAPPARATE, H.	256 30	25630	32 2
VIEHTOETUNGSAPPARATE, V.	427 71	42700	58 4
VIEHTREIBGERAETE, ELEKTRISCHE, H.	250 37	25030	30 2
VIEHVERSICHERUNG	614 02	61400	74 6
VIEHWAAGEN, H.	242 92	24290	23 2
VIERRADSCHLEPPER (ACKERSCHLEPPER), H.	242 30	24230	23 2
VIERSPEZIES-RECHENMASCHINEN, H.	243 10	24310	24 2
VIKARIAT	* 811 10	81100	94 8
VINYLPOLYMERISATE, H.	200 10	20010	11 2
VIRGINIAZIGARETTEN, H.	299 70	29970	45 2
VITAMINE, GH.	418 10	41810	56 4
VITAMINE, H.	200 31	20031	11 2
VITAMINE, V.	428 11	42800	58 4
VITRINEN AUS HOLZ, H.	261 31	26132	34 2
VLIESTOFFE, GH.	402 19	40218	50 4
VLIESTOFFE, H.	275 95	27590	40 2
VLIESTOFFE, V.	421 53	42100	58 4

BETRIEBS- UND AEHNLICHE BEKENENNUNGEN	WZ- NUMMER 1979	AZ- SIGNIERNUMMER	BZ- NUMMER	
VLIFFSSTOFFWAREN, H.	275 95	27590	40	2
VOGELKAEFIGE AUS DRAHT, H.	256 89	25690	32	2
VOGELWARTE (GEBIETSKOERPERSCHAFT)	* 9.. 74	90974	82	7
VOGELWARTE (ORGANISATION OH.E.)	* 8.. 74	89974	82	7
VOLKSPAD (SAUNA, DAMPFBAD), NICHTMEDIZINISCHES (UNTERNEHMEN)	735 71	73570	79	7
VOLKSPAD (WANNEN- UND BRAUSEBAD), NICHTMEDIZINISCHES (UNTERNEHMEN)	735 75	73570	79	7
VOLKSPAD, MEDIZINISCHES (GEBIETSKOERPERSCHAFT)	* 9.. 99	90999	85	7
VOLKSPAD, MEDIZINISCHES (ORGANISATION OH.E.)	* 8.. 99	89999	85	7
VOLKSPAD, MEDIZINISCHES (SOZIALVERSIKERUNG)	* 98.. 99	98999	85	7
VOLKSPAD, MEDIZINISCHES (UNTERNEHMEN)	771 59	77159	85	7
VOLKSPAD, SPORTEINRICHTUNG (UNTERNEHMEN)	755 81	75580	83	7
VOLKSPAD, SPORTEINRICHTUNG ODER NICHTMEDIZINISCHES BAD (GEBIETSKOERPERSCHAFT)	* 9.. 86	90986	83	7
VOLKSPAD, SPORTEINRICHTUNG ODER NICHTMEDIZINISCHES BAD (ORGANISATION OH.E.)	* 8.. 86	89986	83	7
VOLKSPANK BOERLINGEN AG	603 40	60340	73	6
VOLKSPANK EG	603 40	60340	73	6
VOLKSPANK-RAIFFEISEN EG	603 40	60340	73	6
VOLKSPANK-RAIFFEISENBANK EG	603 40	60340	73	6
VOLKSBUECHEREI (GEBIETSKOERPERSCHAFT)	* 9.. 85	90985	83	7
VOLKSBUECHEREI (ORGANISATION OH.E.)	* 8.. 85	89985	83	7
VOLKSBUND DEUTSCHER KRIEGSGRAEBERFUERSORGE	* 813 1	81300	94	8
VOLKSBUND FUER GEISTESFREIHEIT	* 811 20	81100	94	8
VOLKSFUERSORGE BAUSPARKASSE AG	608 10	60800	73	6
VOLKSHOCHSCHULE (ORGANISATION OH.E.)	* 8.. 84	89984	83	7
VOLKSHOCHSCHULVERBAND	* 813 1	81300	94	8
VOLKSPANKENKASSE, VERSICHERUNGSVEREIN A.G.	612 00	61200	74	6
VOLKSKUNDEAMT	* 9.. 10	90100	97	9
VOLKSSCHULE, GRUND- UND HAUPTSCHULE (GEBIETSKOERPERSCHAFT)	* 9.. 75	90975	82	7
VOLKSSCHULE, GRUND- UND HAUPTSCHULE (ORGANISATION OH.E.)	* 8.. 75	89975	82	7
VOLKSTHEATER (GEBIETSKOERPERSCHAFT)	* 9.. 81	90981	83	7
VOLKSTHEATER (ORGANISATION OH.E.)	* 8.. 81	89981	83	7
VOLKSTHEATER (UNTERNEHMEN)	755 41	75541	83	7
VOLLPAHNLOKOMOTIVEN, ELEKTRISCHE, H.	247 10	24700	28	2
VOLLRIER (OBER- UND UNTERGAERIG), H.	293 10	29300	43	2
VOLLDUENGER, H.	200 10	20010	11	2
VOLLGUMMIREIFEN (NICHT KINDERWAGENREIFEN UND -REIFENSCHNUR AUS GUMMI), H.	213 10	21310	14	2
VOLLMACHTSPEDITION (NICHT GUTEPBEFUERDERUNG)	551 10	55110	72	5
VOLLMILCH, BEARBEITUNG ZU DAUERMILCH	288 51	28850	44	2
VOLLMILCH, BEARBEITUNG ZU TRINKMILCH (NICHT DAUERMILCH)	288 10	28810	44	2
VOLLNIETE (AUCH GROBE), H.	238 47	23840	21	2
VOLLPOLSTER- UND FEDERKERNMATRATZEN, H. (MATRATZENPOLSTEREI)	261 55	26150	35	2
VOLLPOLSTER- UND FEDERKERNMATRATZEN, H. (NICHT MATRATZENPOLSTEREI)	261 51	26150	35	2
VOLLSTEINE AUS BETON, H.	222 37	22230	16	2
VOLLSTEINE AUS BIMS, H.	222 31	22230	16	2
VOLLSTEINE AUS KALKSANDSTEIN, H.	222 50	22250	16	2
VOLLSTEINE AUS SCHLACKE, ZEMENTGERUNDENE, H.	222 34	22230	16	2
VOLLZIEGEL AUS TON, H.	223 70	22370	16	2
VOLLZUGSANSTALT, (JUSTIZ-)	* 9.. 40	90100	97	9
VOLLZUGSPOLIZEI (NICHT BAHNPOLIZEI, BEREITSCHAFTSPOLIZEI)	* 9.. 11	90100	97	9
VORBEREITUNGSMASCHINEN FUER DIE TEXTILINDUSTRIE (NICHT MASCHINEN BIS ZUR SPINNDUESE), H.	242 60	24260	23	2
VORDERPADACHSEN, -GABELN UND -NABEN FUER FAHRRAEDER, H.	245 25	24520	26	2
VORDRUECK- UND -ZIEHVORRICHTUNGEN FUER DEN BERGBAU, H.	242 21	24220	23	2

BETRIEBS- UND AEBNLICHE BENENNUNGEN	WZ- NUMMER 1979	AZ- SIGNIERNUMMER		
VORFUHRFILME, H.	755 20	75520	83	7
VORGARN (NICHT AUS SEIDE), H.	275 01	27500	40	2
VORGARN AUS SEIDE, H.	275 13	27510	40	2
VORHAENGE (DICHTE GEWEBE), H.	276 91	27691	41	2
VORHAENGE AUS KUNSTSTOFF, H.	210 00	21000	14	2
VORHAENGE, EH.	432 71	43275	60	4
VORHAENGE, GH.	412 71	41270	53	4
VORHAENGE, V.	424 61	42470	58	4
VORHAENGESCHLOESSER, EH.	433 13	43313	61	4
VORHAENGESCHLOESSER, GH.	413 14	41317	54	4
VORHAENGESCHLOESSER, H.	256 10	25610	32	2
VORHAENGESCHLOESSER, V.	425 11	42570	58	4
VORHALTER, VERGLASTE (BRILLEN), H.	252 15	25215	31	2
VORHANGSCHIENEN AUS HOLZ, H.	261 47	26140	34	2
VORHANGSCHIENEN AUS METALL, H.	256 91	25690	32	2
VORHANGSCHIENEN, EH.	433 13	43313	61	4
VORHANGSCHIENEN, GH.	413 14	41317	54	4
VORHANGSCHIENEN, V.	425 11	42570	58	4
VORHANGSTOFF, EH.	432 71	43275	60	4
VORHANGSTOFF, GH.	412 71	41270	53	4
VORHANGSTOFF, UNDICHT, H.	275 51	27550	40	2
VORHANGSTOFF, V.	424 61	42400	58	4
VORKLASSE (GEBIETSKOERPERSCHAFT)	* 9.. 75	90975	82	7
VORKLASSE (ORGANISATION OH.E.)	* 8.. 75	80975	82	7
VORKLASSE (UNTERNEHMEN)	751 51	75151	82	7
VORMERKBUECHER, H.	265 40	26540	36	2
VORRICHTUNGEN (MASCHINEN- UND PRAEZISIONSWERKZEUGE FUER DIE METALL- UND WERKSTOFFBEARBEITUNG), H.	242 10	24210	23	2
VORRICHTUNGEN ZUM EIN- UND AUSPRESSEN VON BOHRROHREN, H.	242 21	24220	23	2
VORRICHTUNGEN ZUM KIPPEN VON EISENBAHNWAGEN, H.	242 21	24220	23	2
VORRICHTUNGEN ZUM VERBINDEN UND PRESSEN VON HOLZ, H.	242 71	24290	23	2
VORSCHALTGERAETE FUER NIEDERSpanNUNGS-LEUCHTSTOFFLAMPEN, H.	250 34	25030	30	2
VORTRAGSKUENSTLER, SELBSTAENDIG	755 46	75545	83	7
VORVERKAUFSTELLE	739 90	73990	80	7
VULKANFIBERROHSTOFF, H.	264 65	26400	36	2
VULKANISIERANLAGEN (NICHT ELEKTRISCHE VULKANISIERAPPARATE), H.	242 40	24240	23	2
VULKANISIERAPPARATE, ELEKTRISCHE, H.	250 37	25030	30	2
VULKANISIERUNG VON BEREIFUNGEN	216 00	21600	14	2
VULKANISIERUNG VON GUMMIWAREN (NICHT BEREIFUNGEN)	213 50	21350	14	2

BETRIEBS- UND AEBNLCHE BENENNUNGEN	WZ-		AZ-		BZ-	
	NUMMER 1979		SIGNIERNUMMER			
WAAGE, OEFFENTLICH (KOMMUNAL)	* 9	40	90740	93	7	
WAAGE, OEFFENTLICH (UNTERNEHMEN)	789	55	78950	90	7	
WAAGEN (NICHT BRIEF-, PRAEZISIONS- UND HAUSHALTSWAAGEN), EH.	439	91	43991	65	4	
WAAGEN (NICHT BRIEF-, PRAEZISIONS- UND HAUSHALTSWAAGEN), GH.	416	49	41649	55	4	
WAAGEN (NICHT BRIEF-, PRAEZISIONS- UND HAUSHALTSWAAGEN), V.	427	47	42700	58	4	
WAAGEN (NICHT PRAEZISIONS-, HAUSHALTS-, PERSONEN- U.A. KLEINWAAGEN), H.	242	92	24290	23	2	
WAAGRECHT-BOHR- UND -FRAESWERKE FUER DIE METALLBEARBEITUNG, H.	242	10	24210	23	2	
WACH- UND SCHLIESSGESELLSCHAFT	789	61	78960	90	7	
WACHS- UND WACHSSCHICHTPAPIER, P.	265	21	26530	36	2	
WACHSBLUMEN, P.	200	39	20039	11	2	
WACHSE (NICHT OZOKERIT, MONTAN- UND TORFWACHS), H.	200	10	20010	11	2	
WACHSE, EH.	439	91	43991	65	4	
WACHSE, GH.	416	61	41660	55	4	
WACHSE, V.	427	73	42700	58	4	
WACHSE, VHV.	429	75	42900	58	4	
WACHSFIGURENKABINETT (SCHAU- UND FAHRGESCHAFFT)	755	91	75593	83	7	
WACHSMATPIZEN, P.	200	39	20039	11	2	
WACHSTUCH (PETERWARE), EH.	436	80	43680	63	4	
WACHSTUCH (PETERWARE), GH.	413	80	41380	54	4	
WACHSTUCH (PETERWARE), V.	425	80	42500	58	4	
WACHSTUCH (PETERWARE), VHV.	429	59	42900	58	4	
WACHSTUCH, H.	275	87	27580	40	2	
WACHSWAPEN (KUNSTGEWERBLICHE ERZEUGNISSE), EH.	433	57	43357	61	4	
WACHSWAREN (KUNSTGEWERBLICHE ERZEUGNISSE), GH.	413	60	41360	54	4	
WACHSWAREN (KUNSTGEWERBLICHE ERZEUGNISSE), V.	425	60	42500	58	4	
WACHSWAPEN (KUNSTGEWERBLICHE ERZEUGNISSE), VHV.	429	57	42900	58	4	
WACHSWAREN (NICHT KUNSTGEWERBLICHE ERZEUGNISSE), GH.	416	61	41660	55	4	
WACHSWAREN (NICHT KUNSTGEWERBLICHE ERZEUGNISSE), V.	427	73	42700	58	4	
WACHSWAPEN (NICHT KUNSTGEWERBLICHE ERZEUGNISSE), VHV.	429	75	42900	58	4	
WACHSWAREN (NICHT KUNSTGEWERBLICHE ERZEUGNISSE, KERZEN), EH.	439	91	43991	65	4	
WACHSWAREN, H.	200	39	20039	11	2	
WACKLER, FRITZ, -VERSICHERUNGSAGENTUR UND KRAFTFAHRZEUGFINANZIERUNGEN	605	00	60500	73	6	
WAECHTER (NIEDERSpannungsschaltgeraete), H.	250	34	25030	30	2	
WAENLERVERBAND	* 817	10	81700	94	8	
WAE LZ- UND GLEITLAGER (NICHT LAGER AUS KUNSTSTOFF), H.	242	80	24280	23	2	
WAE LZ- UND GLEITLAGER, GH.	416	49	41649	55	4	
WAE LZ- UND GLEITLAGER, V.	427	47	42700	58	4	
WAENDE AUS GEFALZTEN BLECHPROFILIEN, H.	256	50	25650	32	2	
WAERMEAUSTAUSCHER (NICHT FUER DAMPFKESSEL, LUFTTECHNISCHE ANLAGEN UND GERAETE), H.	242	40	24240	23	2	
WAERMEAUSTAUSCHER (SOWEIT NICHT ZU DAMPFKESSELN GEBOEREND), H.	242	92	24290	23	2	
WAERMEKRAFTWERK, HERKOEMMLICHES (NICHT KERNENERGIE), FUER DIE OEFFENTLICHE VERSORGUNG	101	11	10100	06	1	
WAERMEKRAFTWERK, HERKOEMMLICHES (NICHT KERNENERGIE), FUER DIE SELBSTVERSORGUNG	101	41	10100	06	1	
WAERMEKRAFTWERK, KERNENERGIE, FUER DIE OEFFENTLICHE VERSORGUNG	101	14	18100	06	1	
WAERMEKRAFTWERK, KERNENERGIE, FUER DIE SELBSTVERSORGUNG	101	44	10100	06	1	
WAERMEPUMPEN (ABSORPTIONSWAERMEPUMPEN), H.	242	92	24290	23	2	
WAERMEPUMPEN MIT ELEKTROMOTORISCH ANGETRIEBENEM KAELEMITTELVERDICHTER MIT ANSCHLUSSLEISTUNG UEBER 15 KW, H.	242	92	24290	23	2	
WAERMEPUMPEN MIT ELEKTROMOTORISCH ANGETRIEBENEM KAELEMITTELVERDICHTER MIT ANSCHLUSSLEISTUNG BIS 15 KW, H.	250	50	25050	30	2	
WAERMEPUMPEN MIT GASMOTORISCH ANGETRIEBENEM KAELEMITTELVERDICHTER, H.	242	92	24290	23	2	
WAERMESCHUTZBAU	302	05	30205	46	3	
WAERMETECHNISCHE ANLAGEN, INSTALLATION	310	30	31030	49	3	

WAESCHE

BETRIEBS- UND AEBNLIHE BENENNUNGEN	WZ- NUMMER 1979	AZ- SIGNIERNUMMER	BZ- NUMMER	
WAESCHE (DAMENWAESCHE), EH.	432 45	43247	60	4
WAESCHE (HAUS-, BETT- UND TISCHWAESCHE), EH.	432 77	43277	60	4
WAESCHE (HAUS-, BETT- UND TISCHWAESCHE), GH.	412 77	41270	53	4
WAESCHE (HAUS-, BETT- UND TISCHWAESCHE), H.	276 81	27680	41	2
WAESCHE (HAUS-, BETT- UND TISCHWAESCHE), V.	424 65	42400	58	4
WAESCHE (HAUS-, BETT- UND TISCHWAESCHE), VHV.	429 49	42900	58	4
WAESCHE (HERREN- UND DAMENWAESCHE), VHV.	429 41	42900	58	4
WAESCHE (HERREN-, DAMEN- UND KINDERWAESCHE) AUS GEWEBTEN ODER FREMDBEZOGENEN GEWIRKTEN ODER GESTRIKTEN STOFFEN, H. (SERIENFERTIGUNG)	276 21	27623	41	2
WAESCHE (HERREN-, DAMEN- UND KINDERWAESCHE), GEWIRKT ODER GESTRIKT, AUS SELBSTERZEUGTEN STOFFEN, H. .	275 65	27560	40	2
WAESCHE (HERREN-, DAMEN- UND KINDERWAESCHE), GH.	412 41	41240	53	4
WAESCHE (HERREN-, DAMEN- UND KINDERWAESCHE), H. (MASSANFERTIGUNG)	276 22	27623	41	2
WAESCHE (HERREN-, DAMEN- UND KINDERWAESCHE), V.	424 50	42400	58	4
WAESCHE (HERRENWAESCHE), EH.	432 41	43247	60	4
WAESCHE (KINDERWAESCHE), EH.	432 37	43230	60	4
WAESCHE (KINDERWAESCHE), VHV.	429 49	42900	58	4
WAESCHEDIENST (NICHT VERMIETUNG, VERLEIH)	731 11	73120	78	7
WAESCHEDIENST (WAESCHEVERMIETUNG, -VERLEIH)	791 70	79180	91	7
WAESCHEKNOEPFE (METALLKNOEPFE, AUCH STOFFBEZOGEN), H.	256 91	25690	32	2
WAESCHEKORB AUS KORBBEFLECHT, H.	261 64	26160	34	2
WAESCHEMANGELI	731 70	73170	78	7
WAESCHEMANGELN FUER GEWERBLICHE ZWECKE, H.	242 73	24290	23	2
WAESCHEMANGELVERMIETUNG, -VERLEIH	791 70	79180	91	7
WAESCHEPRESSEN FUER GEWERBLICHE ZWECKE, H.	242 73	24290	23	2
WAESCHEPEI (NICHT ANNAHMESTELLE)	731 11	73120	78	7
WAESCHEREI- UND VERWANDTE MASCHINEN (NICHT WASCHMASCHINEN FUER DEN HAUSHALT), GH.	416 49	41649	55	4
WAESCHEREI- UND VERWANDTE MASCHINEN (NICHT WASCHMASCHINEN FUER DEN HAUSHALT), V.	427 47	42700	58	4
WAESCHEREI, TEXTILVEREDLUNG	275 70	27570	40	2
WAESCHEREIANLAGEN, H.	242 73	24290	23	2
WAESCHEREIANNAHMESTELLE	731 15	73120	78	7
WAESCHEREIMASCHINEN FUER GEWERBLICHE ZWECKE, H.	242 73	24290	23	2
WAESCHERIN, SELBSTAENDIG	731 11	73120	78	7
WAESCHESCHLEUDERN FUER DEN HAUSHALT, ELEKTRISCHE, H.	250 50	25050	30	2
WAESCHESCHLEUDERN FUER GEWERBLICHE ZWECKE, H.	242 73	24290	23	2
WAESCHESTOFF, EH.	432 20	43220	60	4
WAESCHESTOFF, GEWEBT (NICHT AUS ZELLULOSISCHEN UND SYNTHETISCHEN FADEN) FUER HERREN-, DAMEN- UND KINDERWAESCHE, H.	275 32	27530	40	2
WAESCHESTOFF, GEWEBT, AUS ZELLULOSISCHEN UND SYNTHETISCHEN FADEN, FUER HERREN-, DAMEN- UND KINDERWAESCHE, H.	275 33	27530	40	2
WAESCHESTOFF, GEWEBT, FUER HAUS-, TISCH- UND BETTWAESCHE, H.	275 32	27530	40	2
WAESCHESTOFF, GEWIRKT ODER GESTRIKT, H.	275 65	27560	40	2
WAESCHESTOFF, GH.	412 29	41220	53	4
WAESCHESTOFF, V.	424 20	42400	58	4
WAESCHETROMMELTROCKNER FUER DEN HAUSHALT, ELEKTRISCHE, H.	250 50	25050	30	2
WAESCHEVERMIETUNG, -VERLEIH	791 70	79180	91	7
WAESCHEZENTRIFUGEN FUER GEWERBLICHE ZWECKE, H.	242 92	24290	23	2
WAFFELHERSTELLUNGSMASCHINEN, H.	242 40	24240	23	2
WAFFELN (NICHT DIAETETISCHE), EH.	431 44	43144	59	4
WAFFELN (NICHT DIAETETISCHE), GH.	411 36	41130	52	4
WAFFELN (NICHT DIAETETISCHE), V.	423 33	42300	58	4
WAFFELN, H.	284 70	28470	44	2
WAFFEN (HANDELSWAFFEN; NICHT BLANKE WAFFEN), H.	256 30	25630	32	2

BETRIEBS- UND AEHNLICHE BENENNUNGEN	WZ- NUMMER 1979	AZ- SIGNIERNUMMER	BZ- NUMMER	
WAFFEN (NICHT ANTIKE, NICHT FECHTSPORTWAFFEN), EH.	439 30	43930	65	4
WAFFEN (NICHT ANTIKE, NICHT FECHTSPORTWAFFEN), GH.	413 18	41317	54	4
WAFFEN (NICHT ANTIKE, NICHT FECHTSPORTWAFFEN), V.	425 11	42500	58	4
WAFFEN, ANTIKE, EH.	433 51	43355	61	4
WAFFEN, ANTIKE, GH.	413 60	41360	54	4
WAFFEN, ANTIKE, V.	425 60	42500	58	4
WAFFEN, BLANKE, H.	256 21	25620	32	2
WAGENACHSEN (NICHT ROLLENDES EISENBahnZEUG), H.	238 41	23840	21	2
WAGENFAEHRE (NICHT SEEFAEHRE)	513 19	51319	69	5
WAGENGLIEDER FUER TRIEBZUEGE, H.	247 41	24700	28	2
WAGENUMLAUFEINRICHTUNGEN FUER DEN BERGBAU, H.	242 21	24220	23	2
WAGENUNTERGESTELLE FUER SCHIENENGEBUNDENE WAGEN (NICHT FELD- UND INDUSTRIEBahnWAGEN), H.	247 41	24700	28	2
WAGGONBAU	247 41	24700	28	2
WAGGONBESCHLAG, H.	238 41	23840	21	2
WAGGONS, GH.	416 19	41619	55	4
WAGGONS, V.	427 10	42700	58	4
WAGGONVERMIETUNG, -VERLEIH	791 60	79160	91	7
WAGNEREI	245 51	24550	26	2
WAGNEREIMASCHINEN, H.	242 71	24290	23	2
WAHLAMT	* 9.0 21	90100	97	9
WAHRSAGEP	739 90	73990	80	7
WALD, NUTZUNG EINSCHLIESSLICH AUFFORSTUNG UND PFLEGE	* 051 00	02100	04	0
WALDBESITZERVERBAND, -VEREIN	* 834 10	83400	95	8
WALDFRUECHTE, -PRODUKTE (Z.B. HARZE, PFLANZENSAEFTE, WILDFRUECHTE UND -PILZE, MOOS, LAUB, FICHTENNADELN), GEW.	* 051 00	02100	04	0
WALDGUT	* 051 00	02100	04	0
WALDORFSCHULE	751 51	75151	82	7
WALDSCHULE, SCHULE DER ALLGEMEINEN AUSBILDUNG (GEBIETSKOERPERSCHAFT)	* 9.. 75	90975	82	7
WALDSCHULE, SCHULE DER ALLGEMEINEN AUSBILDUNG (ORGANISATION OH.E.)	* 8.. 75	89975	82	7
WALDSCHULE, SCHULE DER ALLGEMEINEN AUSBILDUNG (UNTERNEHMEN)	751 51	75151	82	7
WALKEREI, LEDERVEREDLUNG	270 00	27000	38	2
WALKEREI, TEXTILVEREDLUNG	275 70	27570	40	2
WALZDRAHT, WARMGEWALZT, H.	230 00	23000	18	2
WALZEN AUS EISEN-, STAHL- UND TEMPERGUSS, H.	234 00	23400	19	2
WALZEN AUS GUMMI, TECHNISCHE, H.	213 50	21350	14	2
WALZEN AUS HOLZ (DRUCKWALZEN), H.	261 47	26140	34	2
WALZEN AUS KUNSTSTOFF, H.	210 00	21000	14	2
WALZEN AUS NE-METALL (DRUCKWALZEN), H.	233 50	23300	18	2
WALZEN FUER DIE LANDWIRTSCHAFT (BODENBEARBEITUNGSGERAETE), H.	242 30	24230	23	2
WALZENGRAVUREN, H.	242 92	24290	23	2
WALZENSCHLEIFEREI (SOWEIT NICHT ZUR PRODUKTION GEGHOREND)	239 14	23914	21	2
WALZSTAHL, GH.	406 45	40600	50	4
WALZSTAHL, KALTGEWALZT, H.	237 70	23700	20	2
WALZSTAHL, V.	422 60	42200	58	4
WALZSTAHL, WARMGEWALZT, H.	230 00	23000	18	2
WALZSTAHLWEITERVERARBEITER	230 00	23000	18	2
WALZWERK (H. VON NE-METALLHALBZEUG)	233 50	23300	18	2
WALZWERK (HOCHOFEN-, STAHL- UND WARMWALZWERK)	230 00	23000	18	2
WALZWERK (KALTWALZWERK)	237 70	23700	20	2
WALZWERKANLAGEN UND -EINRICHTUNGEN, GH.	416 49	41649	55	4
WALZWERKANLAGEN UND -EINRICHTUNGEN, MASCHINELLE, H.	242 21	24220	23	2

WALZWERKANLAGEN

BETRIEBS- UND AENNLICHE BENENNUNGEN	VZ- NUMMER 1979	AZ- SIGNIERNUMMER	BZ-	
WALZWERKANLAGEN UND -EINRICHTUNGEN, V.	427 47	42700	58	4
WALZWERKE FUER GUMMI UND KUNSTSTOFF, H.	242 40	24240	23	2
WALZWERKSERZEUGNISSE AUS NE-METALL, GH.	406 75	40600	50	4
WALZWERKSERZEUGNISSE AUS STAHL, GH.	406 45	40600	50	4
WALZWERKSERZEUGNISSE, V.	422 60	42200	58	4
WAND- UND DECKENBELAEGE IN PLATTEN ODER FLIESEN ZUM VERKLEBEN (NICHT WAND- UND DECKENVERKLEIDUNGEN, FEINKERAMISCHE WANDFLIESEN), GH.	413 80	41380	54	4
WAND- UND DECKENBELAEGE IN PLATTEN ODER FLIESEN ZUM VERKLEBEN (NICHT WAND- UND DECKENVERKLEIDUNGEN, FEINKERAMISCHE WANDFLIESEN), V.	425 80	42500	58	4
WAND- UND DECKENBELAEGE IN PLATTEN ODER FLIESEN ZUM VERKLEBEN (NICHT WAND- UND DECKENVERKLEIDUNGEN, FEINKERAMISCHE WANDFLIESEN), EH.	433 70	43370	61	4
WAND- UND DECKENBELAEGE, VHV.	429 59	42900	58	4
WAND- UND DECKENVERKLEIDUNGEN AUS HOLZ ODER KUNSTSTOFF, EH.	439 91	43991	65	4
WAND- UND DECKENVERKLEIDUNGEN AUS HOLZ ODER KUNSTSTOFF, GH.	407 17	40710	50	4
WAND- UND DECKENVERKLEIDUNGEN AUS HOLZ ODER KUNSTSTOFF, V.	422 84	42200	58	4
WAND- UND DECKENVERKLEIDUNGEN AUS METALL, EH.	433 13	43313	61	4
WAND- UND DECKENVERKLEIDUNGEN AUS METALL, GH.	413 14	41317	54	4
WAND- UND DECKENVERKLEIDUNGEN AUS METALL, V.	425 11	42500	58	4
WAND- UND MAUERHAKEN, EH.	433 13	43313	61	4
WAND- UND MAUERHAKEN, GH.	413 14	41317	54	4
WAND- UND MAUERHAKEN, V.	425 11	42500	58	4
WAND- UND MAUERHAKEN, VHV.	429 51	42900	58	4
WANDBAUTEILE AUS BETON (GROSSFORMATIGE FUER DEN HOCHBAU), H.	222 38	22230	16	2
WANDBELAEGE AUS GUMMI, H.	213 50	21350	14	2
WANDBELAEGE AUS KUNSTSTOFF (AUCH SPACHELMASSEN), H.	210 00	21000	14	2
WANDELEMENTE AUS HOLZ, GH.	407 17	40710	50	4
WANDELEMENTE AUS HOLZ, GROSSFORMATIGE, H. (SERIENFERTIGUNG)	261 11	26110	34	2
WANDELEMENTE AUS HOLZ, V.	422 84	42200	58	4
WANDERBUEHNE (GEBIETSKOERPERSCHAFT)	* 9.. 81	90981	83	7
WANDERBUEHNE (ORGANISATION OH.E.)	* 8.. 81	89981	83	7
WANDERBUEHNE (SCHAU- UND FAHRGESCHAFT)	755 91	75593	83	7
WANDERBUEHNE, KLEINKUNSTBUEHNE (UNTERNEHMEN)	755 42	75542	83	7
WANDERBUEHNE, NICHT SCHAU- UND FAHRGESCHAFT (UNTERNEHMEN)	755 41	75541	83	7
WANDERFILMBETRIEB	755 10	75510	83	7
WANDERHERBERGE (GEBIETSKOERPERSCHAFT)	* 9.. 55	90956	76	7
WANDERHERBERGE (ORGANISATION OH.E.)	* 8.. 55	89956	76	7
WANDERHERBERGE (UNTERNEHMEN)	711 96	71194	76	7
WANDERKIND	755 10	75510	83	7
WANDERMUSIKANT, SELBSTAENDIG	755 48	75548	83	7
WANDERSCHAEFEREI	* 011 24	02100	01	0
WANDERSCHUHE, EH.	439 65	43965	65	4
WANDERSCHUHE, GH.	412 80	41280	53	4
WANDERSCHUHE, V.	424 90	42400	58	4
WANDERTISCHE, H.	242 21	24220	23	2
WANDERVEREIN	* 814 1	81400	94	8
WANDERZIRKUS	755 91	75593	83	7
WANDFLIESEN, FEINKERAMISCHE, EH.	439 91	43991	65	4
WANDFLIESEN, FEINKERAMISCHE, GH.	407 40	40740	50	4
WANDFLIESEN, FEINKERAMISCHE, V.	422 86	42200	58	4
WANDKALENDER, GEPRAEGETE (BUCHBINDEEREI-ERZEUGNIS), H.	265 60	26560	36	2
WANDPLATTEN AUS SCHIEFER, H.	222 90	22290	16	2
WANDPLATTEN AUS TON UEBER 2 CM DICKE, H.	223 70	22370	16	2

BETRIEBS- UND AEMNLICHE BENENNUNGEN	WZ- NUMMER 1979	AZ- SIGNIERNUMMER	BZ-	
WANDSPIEGEL, GERAHMTE, EH.	433 40	43340	61	4
WANDSPIEGEL, GERAHMTE, GH.	413 60	41360	54	4
WANDSPIEGEL, GERAHMTE, V.	425 60	42500	58	4
WANDTAFELAUFSZIEHREI	265 60	26560	36	2
WANDTAFELN AUS BETON, GROSSFORMATIGE, FUER DEN HOCHBAU, H.	222 38	22230	16	2
WANDTELLER, EH.	433 60	43360	61	4
WANDTELLER, GH.	412 95	41295	53	4
WANDTELLER, V.	424 75	42400	58	4
WANDUHREN, H.	254 00	25400	31	2
WANDVENTILATOREN, ELEKTRISCHE, H.	250 50	25050	30	2
WANDVERKLEIDUNGEN AUS HOLZ, H.	261 31	26132	34	2
WANDVERKLEIDUNGEN AUS KUNSTSTOFF, H.	210 00	21000	14	2
WANDVERKLEIDUNGEN AUS NE-METALLBLECH, H.	256 66	25666	32	2
WANDWINDEN, HANDBETRIEBENE (NICHT BAUWINDEN), H.	242 21	24220	23	2
WANNENBAD, MEDIZINISCHES (GEBIETSKOERPERSCHAFT)	* 9.. 99	90999	85	7
WANNENBAD, MEDIZINISCHES (ORGANISATION OH.E.)	* 8.. 99	89999	85	7
WANNENBAD, MEDIZINISCHES (SOZIALVERSICHERUNG)	* 98.. 99	98999	85	7
WANNENBAD, MEDIZINISCHES (UNTERNEHMEN)	771 59	77159	85	7
WANNENBAD, NICHTMEDIZINISCHES (GEBIETSKOERPERSCHAFT)	* 9.. 86	90986	83	7
WANNENBAD, NICHTMEDIZINISCHES (ORGANISATION OH.E.)	* 8.. 86	89986	83	7
WANNENBAD, NICHTMEDIZINISCHES (UNTERNEHMEN)	735 75	73570	79	7
WANZENVERTILGUNG (UNTERNEHMEN)	745 30	74530	81	7
WARBURG-BRINCKMANN, M.H., WIRTZ & CO (PRIVATBANKHAUS)	601 70	60100	73	6
WAREN VERSCHIEDENER ART (HAUPTRICHTUNG NAHRUNGSMITTEL), EH.	439 83	43983	59	4
WAREN VERSCHIEDENER ART (HAUPTRICHTUNG NICHT-NAHRUNGSMITTEL), EH.	439 82	43982	64	4
WAREN VERSCHIEDENER ART (NICHT NAHRUNGSMITTEL), EH.	439 81	43981	64	4
WAREN- UND LEISTUNGSAUTOMATEN, GH.	416 49	41649	55	4
WAREN- UND LEISTUNGSAUTOMATEN, H.	242 92	24290	23	2
WAREN- UND LEISTUNGSAUTOMATEN, V.	427 47	42700	58	4
WAREN- UND LEISTUNGSAUTOMATEN, VPV.	429 75	42900	58	4
WAREN-KREDIT-GENOSSENSCHAFT DES EINZELHANDELS DES KREISES PINNEBERG EG	605 00	60500	73	6
WAREN-KREDIT-GENOSSENSCHAFT EG, BERGISCH GLADBACH	605 00	60500	73	6
WAREN-KREDIT-GENOSSENSCHAFT EG, BRUEHL	605 00	60500	73	6
WAREN-KREDIT-GENOSSENSCHAFT HUSUM EG	605 00	60500	73	6
WAREN-KREDIT-GESELLSCHAFT FLENSBURG EG	605 00	60500	73	6
WAREN-KREDIT-GESELLSCHAFT NEUMUENSTER EG	605 00	60500	73	6
WAREN-KREDITGENOSSENSCHAFT NORDHARZ EG	605 00	60500	73	6
WARENAUTOMATEN, H.	242 92	24290	23	2
WARENBOERSE (UNTERNEHMEN)	789 55	78950	90	7
WARENHAUS (EH. MIT WAREN VERSCHIEDENER ART, HAUPTRICHTUNG NICHT-NAHRUNGSMITTEL)	439 82	43982	64	4
WARENMARKT-EINRICHTUNG (UNTERNEHMEN)	789 55	78950	90	7
WARENMARKT-EINRICHTUNG, KOMMUNAL	* 9.9 25	90720	90	7
WARENSCHAUMASCHINEN FUER DIE TEXTILINDUSTRIE, H.	242 60	24260	23	2
WARPBANDSTAHL, H.	230 00	23000	18	2
WARMBEHANDLUNGSOEFEN (NICHT ELEKTRISCHE INDUSTRIEOEFEN), H.	242 92	24290	23	2
WARMLUFTAUSTROCKNUNG VON GEBAEUDEN	302 02	30204	46	3
WARPWALZWERK	230 00	23000	18	2
WARMWASSERBEREITER (NICHT ELEKTRISCHE), H.	256 40	25640	32	2
WARMWASSERBEREITER FUER DEN HAUSHALT, ELEKTRISCHE, H.	250 50	25050	30	2
WARMWASSERBEREITER FUER GEWERBLICHE ZWECKE, ELEKTRISCHE, H.	250 37	25030	30	2
WARMWASSERBEREITER, EH.	433 80	43380	61	4

WARMWASSERBEREITER

BETRIEBS- UND AEHLICHE BENENNUNGEN	WZ- NUMMER 1979	AZ- SIGNIFIKANTENNUMMER	BZ- SIGNIFIKANTENNUMMER	
WARMWASSERBEREITER, GH.	407 81	40780	50	4
WARMWASSERBEREITER, V.	422 89	42200	58	4
WARMWASSERBEREITUNGSANLAGEN, INSTALLATION	310 30	31030	49	3
WARMWASSERERZEUGUNG UND -VERTEILUNG	105 00	10500	06	1
WARMWASSERSPEICHER MIT INTEGRIERTER WAERMEPUMPE MIT ELEKTROMOTORISCH ANGETRIEBENEM KAELEMITTELVERDICHTER, H.	250 50	25050	30	2
WARTEFRAU	745 20	74520	81	7
WARTUNG VON LUFTFAHRZEUGEN (NICHT REPARATUR)	784 33	78430	87	7
WARTUNGSGERAETE (KRAFTWAGENZUBEHOER), H.	244 40	24440	25	2
WASCH- UND WASCHHILFSMITTEL (NICHT PAPIER-, TEXTIL-, LEDER- UND PELZHILFSMITTEL); H.	200 33	20033	11	2
WASCH- UND WASCHHILFSMITTEL (NICHT PAPIER-, TEXTIL-, LEDER- UND PELZHILFSMITTEL), GH.	418 80	41870	56	4
WASCH- UND WASCHHILFSMITTEL (NICHT PAPIER-, TEXTIL-, LEDER- UND PELZHILFSMITTEL), V.	428 17	42800	58	4
WASCH- UND WASCHHILFSMITTEL (NICHT PAPIER-, TEXTIL-, LEDER- UND PELZHILFSMITTEL), EH.	436 65	43665	63	4
WASCH-, BUEGEL- UND GESCHIRRSPUELMASCHINEN FUER DEN HAUSHALT (AUCH GEBRAUCHTE), VHV.	429 54	42900	58	4
WASCH-, BUEGEL- UND GESCHIRRSPUELMASCHINEN FUER GEWERBLICHE ZWECKE (AUCH GEBRAUCHTE), VHV.	429 75	42900	58	4
WASCH-, PUTZ- UND REINIGUNGSMITTEL, VHV.	429 87	42900	58	4
WASCHANLAGEN AUS BETON, H.	222 37	22230	16	2
WASCHANLAGEN FUER FAHRZEUGE, H.	242 92	24290	23	2
WASCHANLAGEN FUER KOHLEN, H.	242 21	24220	23	2
WASCHANLAGENBETRIEB FUER FAHRZEUGE	741 90	74190	81	7
WASCHANSTALT	731 11	73120	78	7
WASCHBECKEN AUS FEINKERAMIK, H.	224 41	22440	17	2
WASCHBECKEN AUS KUNSTSTOFF, H.	210 00	21000	14	2
WASCHBECKEN AUS STAHLBLECH, H.	256 50	25650	32	2
WASCHBIMS, GEW.	221 54	22190	15	2
WASCHBRUNNEN AUS BETON, H.	222 37	22230	16	2
WASCHHILFSMITTEL, H.	200 33	20033	11	2
WASCHKUECHE, KOMMUNAL	* 9.9 40	90740	93	7
WASCHMASCHINEN (TEXTILVEREDLUNGSMASCHINEN), H.	242 60	24260	23	2
WASCHMASCHINEN FUER DEN HAUSHALT (NICHT ELEKTRISCHE), H.	256 81	25690	32	2
WASCHMASCHINEN FUER DEN HAUSHALT, ELEKTRISCHE, EH.	434 15	43415	61	4
WASCHMASCHINEN FUER DEN HAUSHALT, ELEKTRISCHE, GH.	413 20	41320	54	4
WASCHMASCHINEN FUER DEN HAUSHALT, ELEKTRISCHE, H.	250 50	25050	30	2
WASCHMASCHINEN FUER DEN HAUSHALT, ELEKTRISCHE, V.	425 15	42500	58	4
WASCHMASCHINEN FUER GEWERBLICHE ZWECKE (NICHT FUER KARTOFFELN UND RUEBEN, TEXTILVEREDLUNGSMASCHINEN), H.	242 73	24290	23	2
WASCHMASCHINEN FUER GEWERBLICHE ZWECKE, ELEKTRISCHE, GH.	416 49	41649	55	4
WASCHMASCHINEN FUER GEWERBLICHE ZWECKE, ELEKTRISCHE, V.	427 47	42700	58	4
WASCHMASCHINEN FUER KARTOFFELN UND RUEBEN, H.	242 30	24230	23	2
WASCHMASCHINEN UND -GERAETE FUER DEN HAUSHALT, REPARATUR IN WERKSTAETTEN	259 10	25910	30	2
WASCHMASCHINENVERMIETUNG, -VERLEIH (NICHT MIETWASCHKUECHE)	791 70	79180	91	7
WASCHROHSTOFFE, GH.	416 61	41660	55	4
WASCHROHSTOFFE, H.	200 27	20020	11	2
WASCHROHSTOFFE, V.	427 73	42700	58	4
WASCHSALON	731 11	73120	78	7
WASCHSALONEINRICHTUNGEN (WAESCHEREIMASCHINEN), GH.	416 49	41649	55	4
WASCHSALONEINRICHTUNGEN (WAESCHEREIMASCHINEN), H.	242 73	24290	23	2
WASCHSALONEINRICHTUNGEN (WAESCHEREIMASCHINEN), V.	427 47	42700	58	4
WASSER- UND BODENVERBAND	* 834 10	83400	95	8
WASSER- UND SCHIFFFAHRTSAMT, -DIREKTION	* 9.7 25	90100	97	9
WASSER- UND WASSERSPEZIALBAU	300 73	30073	46	3
WASSER, DESTILLIERT, GH.	404 10	40400	50	4

BETRIEBS- UND AEBNLIICHE BENENNUNGEN	WZ- NUMMER 1979	AZ- SIGNIERNUMMER	BZ-	
WASSER, DESTILLIERT, H.	200 10	20010	11	2
WASSER, DESTILLIERT, V.	422 20	42200	58	4
WASSER, SCHWERES, GH.	404 10	40400	50	4
WASSER, SCHWERES, H.	200 10	20010	11	2
WASSER, SCHWERES, V.	422 20	42200	58	4
WASSERARMATUREN, EH.	433 80	43380	61	4
WASSERARMATUREN, GH.	407 81	40780	50	4
WASSERARMATUREN, H.	242 91	24290	23	2
WASSERARMATUREN, V.	422 89	42200	58	4
WASSERAUFBEREITUNGSMASCHINEN UND -ANLAGEN, GH.	416 49	41649	55	4
WASSERAUFBEREITUNGSMASCHINEN UND -ANLAGEN, V.	427 47	42700	58	4
WASSERAUFBEREITUNGSMASCHINEN, UND -ANLAGEN, H.	242 40	24240	23	2
WASSERBACKWAREN, H. (BAECKEREI)	284 51	28451	44	2
WASSERBACKWAREN, H. (BROT- UND BACKWARENINDUSTRIE)	284 10	28410	44	2
WASSERBAUAMT	* 9.7 25	90100	97	9
WASSERBAUANLAGEN, MASCHINELLE, H.	242 40	24240	23	2
WASSERBAUSTEINE AUS NATURSTEIN, GEW.	221 10	22110	15	?
WASSERBAUTEN AUS STAHL UND LEICHTMETALL (NICHT SCHWIMMBAGGER, -KRANE UND -DOCKS, SCHWIMMENDE KONLE- UND GETREIDENEHER, HUB- UND BOHRINSELN), H. (NICHT TIEFBAU)	240 10	24000	22	2
WASSERBESCHAFFUNGSVERBAND	* 9.7 41	90100	97	9
WASSERFAESSER AUS STAHLBLECH, H.	256 05	25600	32	2
WASSERFAHRZEUGE (AUCH MOTORSPOBTBOOTE UND -JACHTEN; NICHT SONSTIGE SPORT- UND FREIZEITBOOTE), V.	427 10	42700	58	4
WASSERFAHRZEUGE (AUCH MOTORSPOBTBOOTE UND -JACHTEN; NICHT SONSTIGE SPORT- UND FREIZEITBOOTE), GH.	416 19	41619	55	4
WASSERFAHRZEUGE (EINSCHLIESSLICH MOTORSPOBTBOOTE UND -JACHTEN; AUCH GEBRAUCHTE), VHV.	429 75	42900	58	4
WASSERFAHRZEUGE (NICHT BOOTE UND JACHTEN), H.	246 11	24610	27	2
WASSERFAHRZEUGVERSICHERUNG	614 05	61400	74	6
WASSERFARBEN, H.	200 21	20020	11	2
WASSERGEWINNUNG FUER DIE SELBSTVERSORGUNG	107 40	10700	06	1
WASSERGEWINNUNG UND -VERTEILUNG FUER DIE OEFFENTLICHE VERSORGUNG	107 10	10700	06	1
WASSERGEWINNUNG, EINRICHTUNGEN (BRUNNENBAU)	300 76	30076	46	3
WASSERHEILPRAKTIKER	771 17	77117	85	7
WASSERHEIZER (NICHT ELEKTRISCHE), H.	256 40	25640	32	2
WASSERHEIZER FUER DEN HAUSHALT, ELEKTRISCHE, H.	250 50	25050	30	2
WASSERHEIZER FUER GEWERBLICHE ZWECHE,	250 37	25030	30	2
WASSERHEIZER FUER WARMWASSERBEREITUNG, EH.	433 80	43380	61	4
WASSERHEIZER FUER WARMWASSERBEREITUNG, GH.	407 81	40780	50	4
WASSERHEIZER FUER WARMWASSERBEREITUNG, V.	422 89	42200	58	4
WASSERINDUSTRIEMASCHINEN, H.	242 40	24240	23	2
WASSERINSTALLATION	310 10	31010	48	3
WASSERINSTALLATIONSBEDARF, EH.	433 80	43380	61	4
WASSERINSTALLATIONSBEDARF, GH.	407 81	40780	50	4
WASSERINSTALLATIONSBEDARF, V.	422 89	42200	58	4
WASSERKRAFTMASCHINEN, H.	242 92	24290	23	2
WASSERKRAFTWERK FUER DIE OEFFENTLICHE VERSORGUNG	101 17	10100	06	1
WASSERKRAFTWERK FUER DIE SELBSTVERSORGUNG	101 47	10100	06	1
WASSERPUMPEN FUER KRAFTFAHRZEUGE, H.	244 40	24440	25	2
WASSER RUECKKUEHLANLAGEN MITTELS LUFT, H.	242 40	24240	23	2
WASSERSCHALLGERAETE (ELEKTRISCHE MESSGERAETE), H.	250 61	25060	30	2
WASSERSCHUTZPOLIZEI, -POLIZEIAMT	* 9.2 11	90100	97	9
WASSERSPORTGERAETE (NICHT SPORTRUDERBOOTE, SCHLAUCHBOOTE), H.	258 60	25860	33	2
WASSERSPORTVERBAND, -VEREIN	* 814 1	81400	94	8

WASSERSTOFF

BETRIEBS- UND AEHNLICHE BENENNUNGEN	WZ- NUMMER 1979	AZ- SIGNIERNUMMER	BZ- SIGNIERNUMMER	BZ- SIGNIERNUMMER
WASSERSTOFF, H.	200 27	20020	11	2
WASSERSTOFFPEROXID, H.	200 10	20010	11	2
WASSERSTRASSEN-MASCHINENART	* 9-7 25	90100	97	9
WASSERSTRASSENART	* 9-7 25	90100	97	9
WASSERUNTERSUCHUNGSAMT	* 9-7 41	90100	97	9
WASSERVERSORGUNGSAMT	* 9-7 41	90100	97	9
WASSERVERSORGUNGSANLAGENBAU (NICHT BEWAESSERUNGSANLAGENBAU)	300 79	30079	46	3
WASSERVERTEILUNG (NICHT -GEWINNUNG)	107 70	10700	06	1
WASSERWAAGEN, H.	256 01	25600	32	2
WASSERWERK, GEWINNUNG UND AUFBEREITUNG FUER DIE SELBSTVERSORGUNG	107 40	10700	06	1
WASSERWERK, GEWINNUNG, AUFBEREITUNG UND VERTEILUNG FUER DIE OEFFENTLICHE VERSORGUNG	107 10	10700	06	1
WASSERWERK, VERTEILUNG (NICHT GEWINNUNG)	107 70	10700	06	1
WASSERWIRTSCHAFT (GEBIETSKOERPERSCHAFT)	* 9-7 41	90100	97	9
WASSERWIRTSCHAFTSAMT, -ZWECKVERBAND	* 9-7 41	90100	97	9
WASSERZAEHLER, EH.	433 80	43380	61	4
WASSERZAEHLER, GH.	407 81	40780	50	4
WASSERZAEHLER, H.	252 51	25250	31	2
WASSERZAEHLER, V.	422 89	42200	58	4
WATTE AUS GLASFASER, H.	227 77	22770	17	2
WATTE AUS ZELLSTOFF, H.	264 65	26400	36	2
WATTE, MEDIZINISCHE UND U.A. CHEMISCH GEREINIGTE (NICHT ZELLSTOFFWATTE, WATTE MIT MEDIKAMENTOESEN STOFFEN GETRAENKT ODER UEBERZOGEN), H.	275 95	27590	40	2
WATTE, MIT MEDIKAMENTOESEN STOFFEN GETRAENKT ODER UEBERZOGEN, H.	200 31	20031	11	2
WATTENFISCHEREI	071 50	07150	05	0
WATTEWAREN (NICHT ZELLSTOFFWATTEWAREN, NICHT VERBANDZEUG), H.	275 95	27590	40	2
WATTEWAREN FUER MEDIZINISCHE ZWECKE, GH.	418 10	41810	56	4
WATTEWAREN FUER MEDIZINISCHE ZWECKE, V.	428 11	42800	58	4
WATTSCHIFFFAHRT	514 15	51410	70	5
WEB- UND BROKATKISSEN, EH.	432 71	43275	60	4
WEB- UND BROKATKISSEN, GH.	412 71	41270	53	4
WEB- UND BROKATKISSEN, V.	424 61	42400	58	4
WEBAUTOMATEN (NICHT DRAHT- UND METALLTUCHWEBSTUEHLE), H.	242 60	24260	23	2
WEBERBANK KGAA	601 30	60100	73	6
WEBEREI-HILFS- UND -VORBEREITUNGSMASCHINEN, H.	242 60	24260	23	2
WEBEREILEDERARTIKEL, H.	271 04	27100	38	2
WEBEREIMASCHINEN (NICHT DRAHT- UND METALLTUCHWEBSTUEHLE, HANDWEBSTUEHLE AUS HOLZ), H.	242 60	24260	23	2
WEBEREIMASCHINEN, GH.	416 46	41646	55	4
WEBEREIMASCHINEN, V.	427 47	42700	58	4
WEBGARN AUS FLACHS-, FLACHSWERG- UND LEINENGARNEN, H.	275 14	27510	40	2
WEBGARN AUS JUTE, H.	275 15	27510	40	2
WEBGARN AUS SISAL ODER MANILAHANF, H.	275 91	27590	40	2
WEBGARN AUS WEICHHANF, H.	275 14	27510	40	2
WEBSTUEHLE (NICHT DRAHT- UND METALLTUCHWEBSTUEHLE, HANDWEBSTUEHLE AUS HOLZ), H.	242 60	24260	23	2
WECHSELRAHMEN, EH.	433 57	43357	61	4
WECHSELRAHMEN, GH.	413 60	41360	54	4
WECHSELRAHMEN, V.	425 60	42500	58	4
WECHSELSTROMMOTOREN UND -GENERATOREN, H.	250 34	25030	30	2
WECHSELSTUBE	655 59	65500	75	6
WECKER, EH.	439 50	43950	65	4
WECKER, GH.	414 61	41460	54	4
WECKER, H.	254 00	25400	31	2

BETRIEBS- UND AENHLICHE BENENNUNGEN	WZ- NUMMER 1979	AZ- SIGNIERNUMMER	BZ-	
WECKER, V.	426 60	42600	58	4
WEGE- UND WEGEBAUAUFSICHT, KOMMUNAL	* 9.2 45	90100	97	9
WEGEBAU (NICHT BAU, AUSBAU UND UNTERHALTUNG VON WEGEN DURCH GEBIETSKOERPERSONEN)	300 75	30075	46	3
WEHRBEAUFTRAGTER DES DEUTSCHEN BUNDESTAGES	* 9.0 13	90100	97	9
WEHRBEREICHSBEKLEIDUNGSART, -GEBUEHRNISART, -KOMMANDO, -VERPFLEGUNGSART, -VERWALTUNG	* 9.1 00	90100	97	9
WEHRERSATZART	* 9.1 00	90100	97	9
WEICH- UND HARTGUMMIWAREN AUS NATUERLICHEM UND SYNTHETISCHEM KAUTSCHUK, H.	213 50	21350	14	2
WEICHEN (AUCH FUER FELD- UND INDUSTRIEBAHNEN), H.	240 70	24000	22	2
WEICHENBESCHLAG, H.	238 41	23840	21	2
WEICHGESTEINERZEUGNISSE (NICHT STEINBILDHAUER- UND STEINWETZERZEUGNISSE), H.	222 81	22281	16	2
WEICHGUMMIWAREN (AUCH KINDERWAGENREIFEN UND -REIFENSCHNUR; NICHT SONSTIGE BEREIFUNGEN, GENAEBTE REGENSCHUTZBEKLEIDUNG AUS GUMMI), H.	213 50	21350	14	2
WEICHGUMMIWAREN (TECHNISCHE, MEDIZINISCHE, SANITAERE UND CHIRURGISCHE), H.	213 50	21350	14	2
WEICHGUMMIWAREN, MEDIZINISCHE, EH.	436 40	43640	63	4
WEICHGUMMIWAREN, MEDIZINISCHE, GH.	418 35	41830	56	4
WEICHGUMMIWAREN, MEDIZINISCHE, V.	428 14	42800	58	4
WEICHGUMMIWAREN, TECHNISCHE, EH.	439 91	43991	65	4
WEICHGUMMIWAREN, TECHNISCHE, GH.	416 65	41660	55	4
WEICHGUMMIWAREN, TECHNISCHE, V.	427 75	42700	58	4
WEICHKAESE (NICHT SCHMELZKAESE), H.	288 10	28810	44	2
WEICHKEKS (NICHT DIAETETISCH), EH.	431 44	43144	59	4
WEICHKEKS (NICHT DIAETETISCH), GH.	411 36	41130	52	4
WEICHKEKS (NICHT DIAETETISCH), V.	423 33	42300	58	4
WEICHKEKS, H.	284 70	28470	44	2
WEICHMACHER, GH.	404 10	40400	50	4
WEICHMACHER, V.	422 20	42200	58	4
WEICHMACHER, ZUSAMMENSETZTE, H.	200 27	20020	11	2
WEICHPACKUNGEN, EH.	435 11	43510	62	4
WEICHPACKUNGEN, GH.	419 15	41914	57	4
WEICHPACKUNGEN, H.	268 15	26810	37	2
WEICHPACKUNGEN, V.	428 60	42800	58	4
WEICHTIERE (AUCH TIEFGEFROREN ODER ALS DAUERKONSERVEN), EH.	431 42	43142	59	4
WEICHTIERE (AUCH TIEFGEFROREN ODER ALS DAUERKONSERVEN), GH.	411 75	41175	52	4
WEICHTIERE (AUCH TIEFGEFROREN ODER ALS DAUERKONSERVEN), V.	423 37	42300	58	4
WEICHTIERE U.A. MEERESTIERE, FANG AUF ENTFERNTER LIEGENDEN FANGPLAETZEN (GROSSE HOCHSEEFISCHEREI)	071 10	07110	05	0
WEICHTIERE U.A. MEERESTIERE, FANG AUF NAEHER GELEGENEN FANGPLAETZEN (KLEINE HOCHSEEFISCHEREI)	071 50	07150	05	0
WEICHTIERE U.A. MEERESTIERE, FANG ENTLANG DER KUESTE	071 50	07150	05	0
WEICHTIERE, FANG IN BINNENSEEN	* 074 10	02100	05	0
WEICHTIERE, FANG IN FLUESSEN	* 074 10	02100	05	0
WEIDEINSPEKTION	* 9.7 11	90100	97	9
WEIDENBACH, JOHANNES JOS. (TEILZAHLUNGSKREDITINSTITUT)	605 00	60500	73	6
WEIHNACHTSBAEUNE, EH.	439 10	43910	65	4
WEIHNACHTSBAEUNE, GH.	401 30	40130	50	4
WEIHNACHTSBAEUNE, V.	421 13	42100	58	4
WEIHNACHTSBUMPKULTUR	* 051 00	02100	04	0
WEIHNACHTSKRIPPEN UND -FIGUREN, H.	258 37	25830	33	2
WEIN (NICHT TRAUBENWEIN), H.	294 55	29450	43	2
WEIN (TRAUBENWEIN AUS SELBSTERZEUGTEN TRAUBEN; NICHT VERARBEITETER WEIN), H.	* 011 63	02100	01	0
WEIN (TRAUBENWEIN AUS ZUGELIEFERTEN UND/ODER ZUGEKAUFTEN TRAUBEN), H.	294 51	29450	43	2
WEIN-, OBST- UND HOPFENBAU, O.A.S.	* 011 68	02100	01	0
WEIN, EH.	431 61	43161	59	4

WEIN

BETRIEBS- UND AEHNLICHE BENENNUNGEN	VZ- NUMMER 1979	AZ- SIGNIERNUMMER	BZ- NUMMER	
WEIN, GH.	411 81	41180	52	4
WEIN, V.	423 61	42300	58	4
WEIN, VHV.	429 35	42900	58	4
WEINABZIEHEREI, -KELLEREI, -KELTEREI, -PRESSEREI (H. VON TRAUBENWEIN AUS ZUGELIEFERTEN UND/ODER ZUGEKAUFTE TRAUEN)	294 51	29450	43	2
WEINABZIEHEREI, -KELLEREI, -KELTEREI, -PRESSEREI (H. VON WEINAEHNLICHEN GETRAENKEN)	294 55	29450	43	2
WEINAEHNLICHE GETRAENKE, EH.	431 61	43161	59	4
WEINAEHNLICHE GETRAENKE, GH.	411 81	41180	52	4
WEINAEHNLICHE GETRAENKE, H.	294 55	29450	43	2
WEINAEHNLICHE GETRAENKE, V.	423 61	42300	58	4
WEINBAU	* 011 63	02100	01	0
WEINBAUVERBAND, -VEREIN	* 834 10	83400	95	8
WEINBE- UND -VERARBEITUNGSMASCHINEN (NICHT KELLEREIMASCHINEN), H.	242 30	24230	23	2
WEINBRAND, EH.	431 61	43161	59	4
WEINBRAND, GH.	411 83	41180	52	4
WEINBRAND, H.	294 15	29410	43	2
WEINBRAND, V.	423 61	42300	58	4
WEINDESTILLAT, EH.	436 61	43661	63	4
WEINDESTILLAT, GH.	411 83	41180	52	4
WEINDESTILLAT, H.	294 11	29410	43	2
WEINDESTILLAT, V.	423 61	42300	58	4
WEINESSIG, H.	296 40	29640	44	2
WEINFLASCHEN, GH.	416 90	41690	55	4
WEINFLASCHEN, H. (HUETTENERZEUGUNG)	227 41	22740	17	2
WEINFLASCHEN, V.	428 60	42800	58	4
WEINGUT	* 011 63	02100	01	0
WEINHAUS, ALS SCHANKWIRTSCHAFT BETRIEBEN	713 91	71391	76	7
WEINHAUS, ALS SPEISEWIRTSCHAFT BETRIEBEN	713 11	71311	76	7
WEINKELLEREI (EH. MIT WEIN)	431 61	43161	59	4
WEINKELLEREI (GH. MIT WEIN)	411 81	41180	52	4
WEINKELLEREI (H. VON WEIN AUS ZUGELIEFERTEN UND/ODER ZUGEKAUFTE TRAUEN, MOST ODER MAISCHE UND VERARBEITUNG VON TRAUBENWEIN)	294 51	29450	43	2
WEINKELLEREI (H. VON WEINAEHNLICHEN GETRAENKEN)	294 55	29450	43	2
WEINKOMMISSIONAER (HANDELSVERMITTLUNG)	423 61	42300	58	4
WEINKOMMISSIONAER (VERSANDHANDELSVERTRETUNG)	429 35	42900	58	4
WEINPRESSEN (NICHT HAUSHALTS- UND KELLEREIMASCHINEN), H.	242 30	24230	23	2
WEINRESTAURANT, ALS SCHANKWIRTSCHAFT BETRIEBEN	713 91	71391	76	7
WEINRESTAURANT, ALS SPEISEWIRTSCHAFT BETRIEBEN	713 11	71311	76	7
WEINSCHAENKE	713 91	71391	76	7
WEINSTUBE, ALS SCHANKWIRTSCHAFT BETRIEBEN	713 91	71391	76	7
WEINSTUBE, ALS SPEISEWIRTSCHAFT BETRIEBEN	713 11	71311	76	7
WEINTRAUBEN, ERZG.	* 011 63	02100	01	0
WEINZUBEPEITUNGEN, EH.	431 61	43161	59	4
WEINZUBEPEITUNGEN, GH.	411 81	41180	52	4
WEINZUBEPEITUNGEN, V.	423 61	42300	58	4
WEISSBINDEREI	316 24	31625	48	3
WEISSES KREUZ	* 814 1	81400	94	8
WEISSSCHLIFF, H.	264 15	26400	36	2
WEISSSTRICKE, H.	275 95	27590	40	2
WEISSSTORF (ROH, AUFBEREITET), GEW.	118 50	11850	10	1
WEISSWAESCHEREI	731 11	73120	78	7
WEIZENGRIESS (MAHLMUEHLNERZEUGNIS), H.	281 10	28100	44	2

BETRIEBS- UND AEHNLICHE BENENNUNGEN	VZ- NUMMER 1979	AZ- SIGNIERNUMMER	BZ- SIGNIERNUMMER	BZ- SIGNIERNUMMER
WEIZENMEHL UND -BACKSCHROT (NICHT BACKFERTIGES KUCHENMEHL), H.	281 10	28100	44	2
WEIZENSTAERKE, H.	282 00	28200	44	2
WEKA-KREDIT-BANK AG	605 00	60500	73	6
WEKA-TEILZAHLUNGSBANK EG	605 00	60500	73	6
WELLBLECHBAUTEN UND -GARAGEN, H.	256 50	25650	32	2
WELLEN (ANTRIEBSELEMENTE), H.	242 80	24280	23	2
WELLEN AUS METALL, BIEGSAME, H.	256 50	25650	32	2
WELLENBAD (GEBIETSKOERPERSCHAFT)	* 9.. 86	90986	83	7
WELLENBAD (ORGANISATION OH.E.)	* 8.. 86	89986	83	7
WELLENBAD (UNTERNEHMEN)	755 81	75580	83	7
WELLPAPPE UND WELLPAPPEERZEUGNISSE (NICHT WELLPAPPENPAPIER), GH.	419 15	41914	57	4
WELLPAPPE UND WELLPAPPEERZEUGNISSE (NICHT WELLPAPPENPAPIER), H.	265 25	26530	36	2
WELLPAPPE UND WELLPAPPEERZEUGNISSE, V.	428 60	42800	58	4
WELLPAPPENPAPIER, GH.	419 13	41914	57	4
WELLPAPPENPAPIER, H.	264 65	26400	36	2
WELLPAPPENPAPIER, V.	428 60	42800	58	4
WELTANSCHAULICHE VEREINIGUNG	* 811 20	81100	94	8
WERREARCHITEKTUR UND -BAU	787 19	78700	88	7
WERBEARTIKEL AUS KUNSTSTOFF, H.	210 00	21000	14	2
WERBEARTIKEL AUS LEDER, KUNSTLEDER UND ANDEREN KUNSTSTOFFOLIEN, TEXTILEN GEWEBEN ODER SONSTIGEN STOFFEN, H.	271 01	27100	38	2
WERBEARTIKEL AUS METALL, H.	256 89	25690	32	2
WERBEARTIKEL AUS PAPIER UND PAPPE (NICHT BEDRUCKTE), H.	265 90	26590	36	2
WERBEATELIER (ATELIER FUER GEBRAUCHSGRAPHIK)	787 11	78700	88	7
WERBEBERATUNG UND -VERMITTLUNG	787 50	78700	88	7
WERBEDRUCKSACHEN, H.	268 15	26810	37	2
WERBEDURCHFUEHRUNG (NICHT ATELIER FUER GEBRAUCHSGRAPHIK, SCHAUFENSTERGESTALTUNG, PLAKATANSCHLAG- UND VERKEHRSMITTELWERBUNG, FILM- UND LICHTBILDWERBUNG, WERBEFUNK UND -FERNSEHEN, WERBEBERATUNG UND -MITTLUNG)	787 19	78700	88	7
WERBEFERNSEHEN	787 17	78700	88	7
WERBEFILMAUFNAHME	755 20	75520	83	7
WERBEFILMHERSTELLUNG (NICHT H. VON KOPIEN)	755 20	75520	83	7
WERBEFILMVERLEIH UND -VERTRIEB	755 30	75530	83	7
WERBEFOTOGRAFIE	787 15	78700	88	7
WERBEFUNK UND -FERNSEHEN	787 17	78700	88	7
WERBEGESTALTUNG UND -DURCHFUEHRUNG (NICHT ATELIER FUER GEBRAUCHSGRAPHIK, SCHAUFENSTERGESTALTUNG, PLAKATANSCHLAG- UND VERKEHRSMITTELWERBUNG, FILM- UND LICHTBILDWERBUNG, WERBEFUNK UND -FERNSEHEN, WERBEBERATUNG UND -VERMITTLUNG)	787 19	78700	88	7
WERBEGRAPHIKER	787 11	78700	88	7
WERBELEUCHTEN (NICHT LICHTREKLAMEINSTALLATION), H.	250 45	25040	30	2
WERBELEUCHTEN, GH.	413 20	41320	54	4
WERBELEUCHTEN, V.	425 15	42500	58	4
WERBEMALER (GEBRAUCHSGRAPHIKER)	787 11	78700	88	7
WERBEMALER (NICHT GEBRAUCHSGRAPHIKER)	787 19	78700	88	7
WERREMITTELVERTEILUNG	787 19	78700	88	7
WERBEVERMITTLUNG	787 50	78700	88	7
WERBEZEICHNER (GEBRAUCHSGRAPHIKER)	787 11	78700	88	7
WERFT (BOOTSWERFT; H. VON BOOTEN UND JACHTEN)	246 50	24650	27	2
WERFT (SCHIFFSWERFT; NICHT H. VON BOOTEN UND JACHTEN, ABWRACKUNG)	246 11	24610	27	2
WERHAHN, WILH. (PRIVATBANKHAUS)	601 70	60100	73	6
WERKRAENKE AUS HOLZ, H.	261 47	26140	34	2
WERKBAENKE AUS STAHLBLECH, H.	256 50	25650	32	2
WERKE FUER UHREN, GANGFERTIGE, H.	254 00	25400	31	2

WERKHÄLLENVERMIETUNG

BETRIEBS- UND ÄHNLICHE BENENNUNGEN	WZ- NUMMER 1979	AZ- SIGNIERNUMMER	BZ- NUMMER	BZ- NUMMER
WERKHÄLLENVERMIETUNG, -VERPACHTUNG	794 99	79499	92	7
WERKSKANTINE	715 00	71500	76	7
WERKSKUECHE	715 00	71500	76	7
WERKSREEDEREI	513 14	51313	69	5
WERKSTATT FUER BEHINDERTE (GEBIETSKOERPERSCHAFT)	* 9.. 66	90967	77	7
WERKSTATT FUER BEHINDERTE (ORGANISATION OH.E.)	* 8.. 66	89967	77	7
WERKSTATTEINRICHTUNGEN, EH.	433 13	43313	61	4
WERKSTATTEINRICHTUNGEN, GH.	413 18	41317	54	4
WERKSTATTEINRICHTUNGEN, V.	425 11	42500	58	4
WERKSTATTEINRICHTUNGEN, VHV.	429 51	42900	58	4
WERKSTATTGERAETE FUER AUGENOPTIKER, H.	252 11	25211	31	2
WERKSTATTGERAETE FUER FAHRRADREPARATUR, H.	245 25	24520	26	2
WERKSTATTGERAETE FUER KRAFTRADREPARATUR, H.	245 21	24520	26	2
WERKSTATTGERAETE FUER KRAFTWAGENREPARATUR, H.	244 40	24440	25	2
WERKSTATTSTUCK, H.	305 00	30500	46	3
WERKSTATTVERMIETUNG, -VERPACHTUNG	794 99	79499	92	7
WERKSTOFFPRUEFGERAETE, ELEKTRISCHE (NICHT WERKSTOFFPRUEFMASCHINEN), H.	250 61	25060	30	2
WERKSTOFFPRUEFGERAETE, ELEKTRISCHE, GH.	413 20	41320	54	4
WERKSTOFFPRUEFGERAETE, ELEKTRISCHE, V.	425 15	42500	58	4
WERKSTOFFPRUEFGERAETE, FEINMECHANISCHE (NICHT WERKSTOFFPRUEFMASCHINEN), H.	252 55	25250	31	2
WERKSTOFFPRUEFGERAETE, FEINMECHANISCHE, EH.	439 45	43945	65	4
WERKSTOFFPRUEFGERAETE, FEINMECHANISCHE, GH.	414 35	41430	54	4
WERKSTOFFPRUEFGERAETE, FEINMECHANISCHE, V.	426 35	42600	58	4
WERKSTOFFPRUEFMASCHINEN UND -APPARATE (NICHT ELEKTRISCHE ODER FEINMECHANISCHE WERKSTOFFPRUEFGERAETE, ZAHNRADPRUEFMASCHINEN), H.	242 92	24290	23	2
WERKZEUGE (AUCH GEBRAUCHTE), EH.	433 13	43313	61	4
WERKZEUGE (AUCH GEBRAUCHTE), GH.	413 18	41317	54	4
WERKZEUGE (AUCH GEBRAUCHTE), V.	425 11	42500	58	4
WERKZEUGE (AUCH GEBRAUCHTE), VHV.	429 51	42900	58	4
WERKZEUGE (MASCHINEN- UND PRAEZISIONSWERKZEUGE FUER DIE METALL- UND WERKSTOFFBEARBEITUNG), H.	242 10	24210	23	2
WERKZEUGE (NICHT MASCHINEN- UND PRAEZISIONSWERKZEUGE FUER DIE METALL- UND WERKSTOFFBEARBEITUNG, DRUCKLUFTWERKZEUGE, ELEKTROWERKZEUGE, SPEZIALWERKZEUGE FUER KRAFTFAHRZEUGE UND FAHRRADER, WERKZEUGE AUS HOLZ), H.	256 01	25600	32	2
WERKZEUGE AUS HOLZ, H.	261 47	26140	34	2
WERKZEUGHALTER (MASCHINEN- UND PRAEZISIONSWERKZEUGE FUER DIE METALL- UND WERKSTOFFBEARBEITUNG), H.	242 10	24210	23	2
WERKZEUGKAESTEN AUS HOLZ, H.	261 31	26132	34	2
WERKZEUGKAESTEN AUS KUNSTSTOFF, H.	210 00	21000	14	2
WERKZEUGKAESTEN AUS STAHLBLECH (NICHT FUER KRAFTFAHRZEUGE), H.	256 71	25670	32	2
WERKZEUGKAESTEN FUER KRAFTRAEDER, H.	245 21	24520	26	2
WERKZEUGKAESTEN FUER KRAFTWAGEN, H.	244 40	24440	25	2
WERKZEUGMASCHINEN (AUCH GEBRAUCHTE), GH.	416 41	41641	55	4
WERKZEUGMASCHINEN (AUCH GEBRAUCHTE), V.	427 47	42700	58	4
WERKZEUGMASCHINEN (AUCH GEBRAUCHTE), VHV.	429 75	42900	58	4
WERKZEUGMASCHINEN FUER DIE METALLBEARBEITUNG, H.	242 10	24210	23	2
WERKZEUGMASCHINEN ZUR BEARBEITUNG VON KORK, BEIN, HARTKAUTSCHUK, KUNSTSTOFF U.AE. HARTEN STOFFEN, H.	242 71	24290	23	2
WERKZEUGREGENERATION, CHEMISCHE	238 70	23870	21	2
WERKZEUGSCHLEIFEREI (SOWEIT NICHT ZUR PRODUKTION GEGHOREND)	239 14	23914	21	2
WERKZEUGSCHRAENKE AUS METALLBLECH, H.	256 71	25670	32	2
WERKZEUGVERMIETUNG, -VERLEIH	791 90	79180	91	7
WERMUTWEIN (NICHT FRUCHTKRAEUTERWEIN), H.	294 51	29450	43	2
WERMUTWEIN, EH.	431.61	43161	59	4
WERMUTWEIN, GH.	411 81	41180	52	4

BETRIEBS- UND AEHNLICHE BENENNUNGEN	WZ- NUMMER 1979	AZ- SIGNIERNUMMER	BZ-	
VERMUTWEIN, V.	423 61	42300	58	4
WERT-BANK GMBH	605 00	60500	73	6
WERTPAPIERBOERSE	655 11	65500	75	6
WERTPAPIERE, H.	268 15	26810	37	2
WERTPAPIERKOMMISSIONSGESCHAFT	655 15	65500	75	6
WERTPAPIERMAKLER	655 15	65500	75	6
WERTPAPIERSAMMELBANK	609 04	60900	73	6
WERTPAPIERSAMMELBANK NORDRHEIN-WESTFALEN AG	609 04	60900	73	6
WFSTDEUTSCHE GENOSSENSCHAFTS-ZENTRALBANK EG	603 20	60320	73	6
WESTDEUTSCHE LANDESBANK -GIROZENTRALE-	602 40	60200	73	6
WESTDEUTSCHE REKTORENKONFERENZ	* 9.4 10	90100	97	9
WESTEN (GEWIRKTE ODER GESTRICKTE), GH.	412 45	41240	53	4
WESTEN (GEWIRKTE ODER GESTRICKTE), V.	424 50	42400	58	4
WESTEN (GEWIRKTE ODER GESTRICKTE), VHV.	429 41	42900	58	4
WESTEN AUS LEDER, H. (SERIENFERTIGUNG)	276 18	27618	41	2
WESTEN AUS PELZ, H.	276 65	27660	41	2
WESTEN FUER DAMEN UND KINDER (NICHT WESTEN AUS PELZ), H. (MASSANFERTIGUNG)	276 16	27616	41	2
WESTEN FUER DAMEN UND KINDER AUS GEWEBTEN ODER FREMDBEZOGENEN GEWIRKTEN ODER GESTRICKTEN STOFFEN (NICHT WESTEN AUS LEDER ODER PELZ), H. (SERIENFERTIGUNG)	276 14	27614	41	2
WESTEN FUER HERREN (NICHT WESTEN AUS PELZ), H. (MASSANFERTIGUNG)	276 12	27612	41	2
WESTEN FUER HERREN UND DAMEN (GEWIRKTE ODER GESTRICKTE), EH.	432 41	43247	60	4
WESTEN FUER HERREN, AB GROESSE 38, AUS GEWEBTEN ODER FREMDBEZOGENEN GEWIRKTEN ODER GESTRICKTEN STOFFEN (NICHT WESTEN AUS LEDER ODER PELZ), H. (SERIENFERTIGUNG)	276 11	27611	41	2
WESTEN FUER KINDER (GEWIRKTE ODER GESTRICKTE), EH.	432 37	43230	60	4
WESTEN, GEWIRKTE ODER GESTRICKTE, AUS SELBSTERZEUGTEN STOFFEN, H.	275 65	27560	40	2
WESTENFUTTERSTOFF AUS BAUMWOLLE ODER ZELLULOSISCHEN FASERN, H.	275 32	27530	40	2
WESTENFUTTERSTOFF AUS SEIDE, ZELLULOSISCHEN ODER SYNTHETISCHEN FAEDEN, H.	275 33	27530	40	2
WESTFAELISCHE HYPOTHEKENBANK AG	604 10	60400	73	6
WESTFAELISCHE LANDSCHAFT	604 60	60400	73	6
WESTFALENBANK AG	601 30	60100	73	6
WETT- UND LOTTERIEWESEN	755 94	75594	83	7
WETTANNAHME	755 94	75594	83	7
WETTERDIENST	* 9.7 29	90100	97	9
WETTERKANONEN, H.	256 30	25630	32	2
WETZSTAEHLE, H.	256 21	25620	32	2
WETZSTEINE AUS NATURSTEIN, H.	222 81	22281	16	2
WEYMAR, JAN, & CO KG, TEILZAHLUNGSBANK	605 00	60500	73	6
WICKELBRETTER FUER DIE TEXTILINDUSTRIE, H.	242 60	24260	23	2
WICKELMASCHINEN (NICHT DRAHTWICKELMASCHINEN), H.	242 60	24260	23	2
WICKELPAPPE, H.	264 65	26400	36	2
WICKELROHR, ZURICHTUNG	261 67	26160	34	2
WIDERSTAENDE FUER DIE ELEKTRIZITAETSVERTEILUNG (NICHT FUER DIE FERNMELDE- UND HOCHFREQUENZTECHNIK), H.	250 34	25030	30	2
WIDERSTAENDE FUER DIE FERNMELDE- UND HOCHFREQUENZTECHNIK, H.	250 65	25060	30	2
WIDERSTANDSPATERIAL AUS NE-METALL (NICHT WIDERSTAENDE), H.	233 50	23300	18	2
WIDERSTANDSOEFEN (ELEKTRISCHE INDUSTRIEOEFEN), H.	250 37	25030	30	2
WIDERSTANDSTHERMOMETER, ELEKTRISCHE, H.	250 61	25060	30	2
WIEDERBELEBUNGSGERAETE, H.	252 70	25270	31	2
WIEDERBEGABEGERAETE FUER FILME (NICHT MIKROPROJEKTIONSGERAETE), H.	252 20	25220	31	2
WIEDERGUTHACHTUNGSAMT	* 9.5 17	90100	97	9
WIEDERHERSTELLUNGSARBEITEN UND REPARATUREN AN OBERBAUMATERIAL FUER SCHIENENFAHRZEUGE	247 70	24700	28	2
WIEGEAUTOMATEN, H.	242 92	24290	23	2

BETRIEBS- UND AENNLICHE BENENNUNGEN	WZ- NUMMER 1979	AZ- SIGNIERNUMMER	
WIESENBAUANT	* 9.7 41	90100	97 9
WIFAG-BANK AG	605 00	60500	73 6
WILD- UND GEFLUEGELKONSERVEN, EH.	431 43	43143	59 4
WILD- UND GEFLUEGELKONSERVEN, GH.	411 51	41150	52 4
WILD- UND GEFLUEGELKONSERVEN, V.	423 35	42300	58 4
WILD, GEW. (NICHT ZUCHT VON ZUCHTHAARWILD ZUR PELZGEWINNUNG)	* 037 00	03700	03 0
WILD, VHV.	429 31	42900	58 4
WILDE TIERE, GH.	401 55	40155	50 4
WILDE TIERE, V.	421 17	42100	58 4
WILDFELLE, ROHE, GH.	402 50	40250	50 4
WILDFELLE, ROHE, V.	421 55	42100	58 4
WILDFLEISCH (AUCH GEFROREN, TIEFGEFROREN), EH.	431 43	43143	59 4
WILDFLEISCH (AUCH GEFROREN, TIEFGEFROREN), GH.	411 51	41150	52 4
WILDFLEISCH (AUCH GEFROREN, TIEFGEFROREN), V.	423 35	42300	58 4
WILDFRUECHTE, GEW.	* 051 00	02100	04 0
WILDHEGE	* 037 00	03700	03 0
WILDHEGER	* 037 00	03700	03 0
WILDLEDER, H.	270 00	27000	38 2
WILDPARK (HALTUNG, ZUCHT UND PFLEGE VON WILDTIEREN ZUR FLEISCHERZEUGUNG)	* 037 00	03700	03 0
WILDTIERE (IM GEHEGE, ZUR FLEISCHERZEUGUNG), HALTUNG, ZUCHT UND PFLEGE	* 037 00	03700	03 0
WILDTIERE (ZUCHTHAARWILD ZUR PELZGEWINNUNG), HALTUNG, ZUCHT UND PFLEGE	* 034 40	03400	03 0
WILDWACHSENDE ERZEUGNISSE (Z.B. HARZE, PFLANZENSAPFTE, WILDFRUECHTE UND -PILZE, MOOS, LAUB, FICHTENADELN), GEW.	* 051 00	02100	04 0
WILDWASSERFISCHEREI	* 074 10	02100	05 0
WINDDIENST (NICHT VERMIETUNG, VERLEIH)	731 11	73120	78 7
WINDEN (NICHT BAUWINDEN), H.	242 21	24220	23 2
WINDERHITZER, H.	241 05	24100	22 2
WINDERHITZERAUSMAUERUNG	302 01	30201	46 3
WINDJACKEN, GENAEMTE, AUS GEWEBTEN ODER FREMDBEZOGENEN GEWIRKTEN ODER GESTRICKTEN STOFFEN, H. (SERIENFERTIGUNG)	276 18	27618	41 2
WINDJACKEN, GEWIRKTE ODER GESTRICKTE, AUS SELBSTERZEUGTEN STOFFEN, H.	275 65	27560	40 2
WINDKANAELE, H.	242 92	24290	23 2
WINDKRAFTANLAGEN, H.	242 92	24290	23 2
WINDSCHUTZSCHEIBEN FUER KRAFTFAHRZEUGE, H.	244 40	24440	25 2
WINDRA WIRTSCHAFTSVEREINIGUNG DEUTSCHER AERZTE EG	605 00	60500	73 6
WINTERSPORTGERAETE, H.	258 60	25860	33 2
WINTERSPORTVEREIN	* 814 1	81400	94 8
WINZER	* 011 63	02100	01 0
WINZERHALLE, ALS SCHANKWIRTSCHAFT BETRIEBEN	713 91	71391	76 7
WINZERHALLE, ALS SPEISEWIRTSCHAFT BETRIEBEN	713 11	71311	76 7
WINZERHAUS, ALS SCHANKWIRTSCHAFT BETRIEBEN	713 91	71391	76 7
WINZERHAUS, ALS SPEISEWIRTSCHAFT BETRIEBEN	713 11	71311	76 7
WIRBEL FUER MUSIKINSTRUMENTE, H.	258 15	25815	33 2
WIRK- UND STRICKWAREN (DAMENBLUSEN), EH.	432 41	43247	60 4
WIRK- UND STRICKWAREN (DAMENBLUSEN), GH.	412 30	41230	53 4
WIRK- UND STRICKWAREN (DAMENBLUSEN), V.	424 31	42400	58 4
WIRK- UND STRICKWAREN (DAMENHAUSBEKLEIDUNG), EH.	432 45	43247	60 4
WIRK- UND STRICKWAREN (DAMENHAUSBEKLEIDUNG), GH.	412 41	41240	53 4
WIRK- UND STRICKWAREN (DAMENHAUSBEKLEIDUNG), V.	424 50	42400	58 4
WIRK- UND STRICKWAREN (DAMENWAESCHE), EH.	432 45	43247	60 4
WIRK- UND STRICKWAREN (HERREN-, DAMEN- UND KINDERWAESCHE), GH.	412 41	41240	53 4
WIRK- UND STRICKWAREN (HERREN-, DAMEN- UND KINDERWAESCHE), V.	424 50	42400	58 4

BETRIEBS- UND AEMNLICHE BENENNUNGEN	WZ- NUMMER 1979	AZ- SYMBOLENUMMER	BZ- NUMMER	
WIRK- UND STRICKWAREN (HERRENWAESCHE), EH.	432 41	43247	60	4
WIRK- UND STRICKWAREN (KINDERWAESCHE), EH.	432 37	43230	60	4
WIRK- UND STRICKWAREN (NICHT STRUMPFWAREN) AUS SELBSTERZEUGTEN STOFFEN, H.	275 65	27560	40	2
WIRK- UND STRICKWAREN (OBERBEKLEIDUNG FUER DAMEN; NICHT PULLOVER U.AE.), EH.	432 35	43230	60	4
WIRK- UND STRICKWAREN (OBERBEKLEIDUNG FUER HERREN; NICHT PULLOVER U.AE.), EH.	432 33	43230	60	4
WIRK- UND STRICKWAREN (OBERBEKLEIDUNG FUER KINDER), EH.	432 37	43230	60	4
WIRK- UND STRICKWAREN (OBERBEKLEIDUNG; NICHT PULLOVER U.AE.), GH.	412 30	41230	53	4
WIRK- UND STRICKWAREN (OBERBEKLEIDUNG; NICHT PULLOVER U.AE.), V.	424 31	42400	58	4
WIRK- UND STRICKWAREN (PULLOVER U.AE. FUER HERREN UND DAMEN), EH.	432 41	43247	60	4
WIRK- UND STRICKWAREN (PULLOVER U.AE. FUER KINDER), EH.	432 37	43230	60	4
WIRK- UND STRICKWAREN (PULLOVER U.AE.), GH.	412 45	41240	53	4
WIRK- UND STRICKWAREN (PULLOVER U.AE.), V.	424 50	42400	58	4
WIRK- UND STRICKWAREN (SAEUGLINGSBEKLEIDUNG UND -WAESCHE), EH.	432 37	43230	60	4
WIRK- UND STRICKWAREN (SAEUGLINGSBEKLEIDUNG UND -WAESCHE), GH.	412 45	41240	53	4
WIRK- UND STRICKWAREN (SAEUGLINGSBEKLEIDUNG UND -WAESCHE), V.	424 50	42400	58	4
WIRK- UND STRICKWAREN (STRUMPFWAREN FUER HERREN UND DAMEN), EH.	432 41	43247	60	4
WIRK- UND STRICKWAREN (STRUMPFWAREN FUER KINDER), EH.	432 37	43230	60	4
WIRK- UND STRICKWAREN (STRUMPFWAREN), GH.	412 45	41240	53	4
WIRK- UND STRICKWAREN (STRUMPFWAREN), V.	424 50	42400	58	4
WIPKEREI (NICHT STRUMPFWIPKEREI)	275 65	27560	40	2
WIRKMASCHINEN, GH.	416 46	41646	55	4
WIRKMASCHINEN, H.	242 60	24260	23	2
WIRKMASCHINEN, V.	427 47	42700	58	4
WIRKSTOFFMALTIGE VORMISCHUNGEN FUER FUTTEFZWECKE, H.	297 07	29700	44	2
WIRTSCHAFTLICHE UNTERNEHMENSBERATUNG (NICHT WIRTSCHAFTSPRUEFUNG, BUCHPRUEFUNG, AUF SICHTSRATSTAEITIGKEIT, ANLAGEBERATUNG, WERBEBERATUNG)	781 99	78190	86	7
WIRTSCHAFTLICHE UNTERNEHMENSBERATUNG (VEREIDIGTER BUCHPRUEFER, BUCHPRUEFUNGSGESELLSCHAFT)	781 75	78170	86	7
WIRTSCHAFTLICHE UNTERNEHMENSBERATUNG (WIRTSCHAFTSPRUEFER, WIRTSCHAFTSPRUEFUNGSGESELLSCHAFT)	781 71	78170	86	7
WIRTSCHAFTSAUFBAUKASSE SCHLESWIG-HOLSTEIN AG	606 00	60600	73	6
WIRTSCHAFTSDIENST (NACHRICHTENBLERO)	789 41	78941	90	7
WIRTSCHAFTSFACHSCHULE (GEBIETSKOERPERSCHAFT)	* 9.. 76	90976	82	7
WIRTSCHAFTSFACHSCHULE (ORGANISATION OH.E.)	* 8.. 76	89976	82	7
WIRTSCHAFTSFACHSCHULE (UNTERNEHMEN)	751 54	75154	82	7
WIRTSCHAFTSGEGENSTAENDE AUS PORZELLAN UND PORELIT, H.	224 10	22410	17	2
WIRTSCHAFTSGEGENSTAENDE AUS STEINGUT, FEINEM UND GRAUBLAUEM STEINZEUG, H.	224 21	22420	17	2
WIRTSCHAFTSGEGENSTAENDE AUS TON, H.	224 25	22420	17	2
WIRTSCHAFTSGERAETE FUER DEN HAUSHALT, ELEKTROMOTORISCHE, H.	250 50	25050	30	2
WIRTSCHAFTSGERAETE FUER GEWERBE, ELEKTROMOTORISCHE, H.	250 37	25030	30	2
WIRTSCHAFTSGERAETE, ELEKTROMOTORISCHE (NICHT KUEHLSCHRAENKE, WASCH-, BUEGEL- UND GESCHIRRSPUELMASCHINEN), EH.	434 11	43411	61	4
WIRTSCHAFTSGERAETE, ELEKTROMOTORISCHE, GH.	413 20	41320	54	4
WIRTSCHAFTSGERAETE, ELEKTROMOTORISCHE, V.	425 15	42500	58	4
WIRTSCHAFTSGLAS UND -KERAMIK, EH.	433 30	43330	61	4
WIRTSCHAFTSGLAS UND -KERAMIK, GH.	413 30	41330	54	4
WIRTSCHAFTSGLAS UND -KERAMIK, V.	425 30	42500	58	4
WIRTSCHAFTSGLAS, H. (HUETTENERZEUGUNG)	227 41	22740	17	2
WIRTSCHAFTSGLAS, VEREDLUNG	227 74	22770	17	2
WIRTSCHAFTSGYMNASIUM, BERUFSFACHSCHULE (GEBIETSKOERPERSCHAFT)	* 9.. 76	90976	82	7
WIRTSCHAFTSGYMNASIUM, BERUFSFACHSCHULE (ORGANISATION OH.E.)	* 8.. 76	89976	82	7
WIRTSCHAFTSGYMNASIUM, BERUFSFACHSCHULE (UNTERNEHMEN)	751 54	75154	82	7
WIRTSCHAFTSNACHPICHTENAGENTUR	789 41	78941	90	7
WIRTSCHAFTSPRUEFER	781 71	78170	86	7

BETRIEBS- UND AEMNLICHE BENENNUNGEN	WZ- NUMMER 1979	AZ- SIGNIERNUMMER	BZ-	
WIRTSCHAFTSPRUEFUNGSGESELLSCHAFT	781 71	78170	86	7
WIRTSCHAFTSVERBAND STAHL- UND EISENBAU	* 834 10	83400	95	8
WIRTSCHAFTSVERBAND, -VEREINIGUNG (NICHT OEFFENTLICH-RECHTLICHE WIRTSCHAFTSVERRETUNG)	* 834 10	83400	95	8
WIRTSCHAFTSVEREINIGUNG BERGBAU	* 834 10	83400	95	8
WIRTSCHAFTSVEREINIGUNG GROSS- UND AUSSENHANDEL	* 834 10	83400	95	8
WIRTSCHAFTSVEREINIGUNG WERBUNG	* 834 10	83400	95	8
WIRTSCHAFTSVERRETUNG, OEFFENTLICH-RECHTLICH	* 837 10	83700	95	8
WIRTSCHAFTSVERWALTUNGSAMT DER POLIZEI	* 9.2 11	90100	97	9
WIRTSCHAUS, ALS SCHANKWIRTSCHAFT BETRIEBEN	713 91	71391	76	7
WIRTSCHAUS, ALS SPEISEWIRTSCHAFT BETRIEBEN	713 11	71311	76	7
WISSENSCHAFTLER, ALS SELBSTAENDIGER LEHRER TAETIG (NICHT PRIVATDOZENT, NICHT FUER MUSIK- U.A. KUNSTUNTERRICHT)	751 95	75195	82	7
WISSENSCHAFTLER, SELBSTAENDIG (NICHT LEHRER)	751 40	75140	82	7
WISSENSCHAFTLER, SELBSTAENDIG, ALS LEHRER FUER KUNSTUNTERRICHT (NICHT PRIVATDOZENT)	751 91	75196	82	7
WISSENSCHAFTLICHE BIBLIOTHEK ODER ARCHIV (GEBIETSKOERPERSCHAFT)	* 9.. 73	90973	82	7
WISSENSCHAFTLICHE BIBLIOTHEK ODER ARCHIV (ORGANISATION OH.E.)	* 8.. 73	89973	82	7
WISSENSCHAFTLICHE BIBLIOTHEK ODER ARCHIV (SOZIALVERSICHERUNG)	* 98. 73	98973	82	7
WISSENSCHAFTLICHE BIBLIOTHEK ODER ARCHIV (UNTERNEHMEN)	751 20	75120	82	7
WISSENSCHAFTLICHE BUECHER, VERLAG	760 11	76010	84	7
WISSENSCHAFTLICHE EINRICHTUNG, ALS TEIL EINER HOCHSCHULE BETRIEBEN (GEBIETSKOERPERSCHAFT)	* 9.. 71	90971	82	7
WISSENSCHAFTLICHE EINRICHTUNG, ALS TEIL EINER HOCHSCHULE BETRIEBEN (ORGANISATION OH.E.)	* 8.. 71	89971	82	7
WISSENSCHAFTLICHE EINRICHTUNG, ALS TEIL EINER HOCHSCHULE BETRIEBEN (UNTERNEHMEN)	751 10	75110	82	7
WISSENSCHAFTLICHE EINRICHTUNG, NICHT BIBLIOTHEK, ARCHIV, HOCHSCHULE (GEBIETSKOERPERSCHAFT)	* 9.. 74	90974	82	7
WISSENSCHAFTLICHE EINRICHTUNG, NICHT BIBLIOTHEK, ARCHIV, HOCHSCHULE (ORGANISATION OH.E.)	* 8.. 74	89974	82	7
WISSENSCHAFTLICHE EINRICHTUNG, NICHT BIBLIOTHEK, ARCHIV, HOCHSCHULE (SOZIALVERSICHERUNG)	* 98. 74	98974	82	7
WISSENSCHAFTLICHE EINRICHTUNG, NICHT BIBLIOTHEK, ARCHIV, HOCHSCHULE (UNTERNEHMEN)	751 30	75130	82	7
WISSENSCHAFTLICHE GESELLSCHAFT	* 813 1	81300	94	8
WISSENSCHAFTLICHE UND FACHBROSCHUEREN, VERLAG	760 11	76010	84	7
WISSENSCHAFTLICHE ZEITSCHRIFTEN (BUCHBINDEEREI ZEUGNIS), H.	265 60	26560	36	2
WISSENSCHAFTLICHE ZEITSCHRIFTEN (DRUCKEREI ZEUGNIS), H.	268 15	26810	37	2
WISSENSCHAFTLICHE ZEITSCHRIFTEN, EH.	435 41	43540	62	4
WISSENSCHAFTLICHE ZEITSCHRIFTEN, GH.	419 41	41940	57	4
WISSENSCHAFTLICHE ZEITSCHRIFTEN, V.	428 57	42800	58	4
WISSENSCHAFTLICHE ZEITSCHRIFTEN, VERLAG	760 51	76050	84	7
WISSENSCHAFTLICHER VEREIN	* 813 1	81300	94	8
WISSENSCHAFTLICHES INSTITUT, NICHT BIBLIOTHEK, ARCHIV, HOCHSCHULE (GEBIETSKOERPERSCHAFT)	* 9.. 74	90974	82	7
WISSENSCHAFTLICHES INSTITUT, NICHT BIBLIOTHEK, ARCHIV, HOCHSCHULE (ORGANISATION OH.E.)	* 8.. 74	89974	82	7
WISSENSCHAFTLICHES INSTITUT, NICHT BIBLIOTHEK, ARCHIV, HOCHSCHULE (SOZIALVERSICHERUNG)	* 98. 74	98974	82	7
WISSENSCHAFTLICHES INSTITUT, NICHT BIBLIOTHEK, ARCHIV, HOCHSCHULE (UNTERNEHMEN)	751 30	75130	82	7
WISSENSCHAFTSORGANISATION (ORGANISATION OH.E.)	* 813 1	81300	94	8
WISSENSCHAFTSPAT	* 9.4 10	90100	97	9
WKV KUNDENKREDIT EG SPAR- UND KREDITBANK	605 00	60500	73	6
WKV BANK GMBH, STUTTGART	605 00	60500	73	6
WKV KREDIT-BANK GMBH, KARLSRUHE	605 00	60500	73	6
WKV KREDIT-BANK GMBH, NUERNBERG	605 00	60500	73	6
WKV WAREN-KREDIT-BANK GMBH, BERLIN	605 00	60500	73	6
WKV WAREN-KREDIT-BANK GMBH, HANNOVER	605 00	60500	73	6
WKV WARENKREDIT-VERKEHRBANK GMBH	605 00	60500	73	6
WKV-BANK GMBH, MUENCHEN	605 00	60500	73	6
WKV-KREDIT-BANK GMBH, FRANKFURT AM MAIN	605 00	60500	73	6
WOCHENBETTPFLEGERIN	771 19	77119	85	7

BETRIEBS- UND AENNLICHE BENENNUNGEN	WZ- NUMMER 1979	AZ- SIGNIERNUMMER	BZ-	
WOCHENPFLEGERIN	771 19	77119	85	7
WOCHENSCHAUAFNAHME	755 20	75520	83	7
WOCHENZEITUNGSVERLAG	760 75	76070	84	7
WOHLFAHRTSAMT, -VERBAND, -VERWALTUNG	* 9.5 11	90100	97	9
WOHLFAHRTSVERBAND, -VEREIN	* 812 1	81210	94	8
WOHNANHAENGER (KRAFTWAGENANHAENGER), H.	244 70	24470	25	2
WOHNGBAEUDE (FERTIGTEILBAU) AUS BETON ZUR VOLLMONTAGE VORGESEHEN, H.	300 51	30051	46	3
WOHNGBAEUDE (FERTIGTEILBAU) AUS BETON, H. UND MONTAGE DURCH BETRIEBS- ODER UNTERNEHMENSEIGENE MONTAGETRUPPS	300 51	30051	46	3
WOHNGBAEUDE (FERTIGTEILBAU) AUS BETON, MONTAGE	300 53	30053	46	3
WOHNGBAEUDE (FERTIGTEILBAU) AUS HOLZ, MONTAGE	300 57	30057	46	3
WOHNGBAEUDE (FERTIGTEILBAU; NICHT 1- UND 2-GESCHOSSIGE FERTIGHAEUER) AUS HOLZ ZUR VOLLMONTAGE VORGESEHEN, H. (SERIENFERTIGUNG)	300 56	30054	46	3
WOHNGBAEUDE (FERTIGTEILBAU; NICHT 1- UND 2-GESCHOSSIGE FERTIGHAEUER) AUS HOLZ, H. (SERIENFERTIGUNG) UND MONTAGE DURCH BETRIEBS- ODER UNTERNEHMENSEIGENE MONTAGETRUPPS	300 56	30054	46	3
WOHNGBAEUDE (NICHT FERTIGTEILBAU), H.	300 40	30040	46	3
WOHNGBAEUDEVERSICHERUNG	614 01	61400	74	6
WOHNHEIM FUER ANGESTELLTE (GEBIETSKOERPERSCHAFT)	* 9.. 61	90961	77	7
WOHNHEIM FUER ANGESTELLTE (ORGANISATION OH.E.)	* 8.. 61	89961	77	7
WOHNHEIM FUER ANGESTELLTE (UNTERNEHMEN)	721 10	72110	77	7
WOHNHEIM FUER ARBEITER (GEBIETSKOERPERSCHAFT)	* 9.. 61	90961	77	7
WOHNHEIM FUER ARBEITER (ORGANISATION OH.E.)	* 8.. 61	89961	77	7
WOHNHEIM FUER ARBEITER (UNTERNEHMEN)	721 10	72110	77	7
WOHNHEIM FUER AUSZUBILDENDE (GEBIETSKOERPERSCHAFT)	* 9.. 61	90961	77	7
WOHNHEIM FUER AUSZUBILDENDE (ORGANISATION OH.E.)	* 8.. 61	89961	77	7
WOHNHEIM FUER AUSZUBILDENDE (UNTERNEHMEN)	721 10	72110	77	7
WOHNHEIM FUER BEHINDERTE (GEBIETSKOERPERSCHAFT)	* 9.. 67	90967	77	7
WOHNHEIM FUER BEHINDERTE (ORGANISATION OH.E.)	* 8.. 67	89967	77	7
WOHNHEIM FUER BEHINDERTE (SOZIALVERSICHERUNG)	* 98. 67	98967	77	7
WOHNHEIM FUER BEHINDERTE (UNTERNEHMEN)	725 50	72500	77	7
WOHNHEIM FUER BERUFSTAETIGE (GEBIETSKOERPERSCHAFT)	* 9.. 61	90961	77	7
WOHNHEIM FUER BERUFSTAETIGE (ORGANISATION OH.E.)	* 8.. 61	89961	77	7
WOHNHEIM FUER BERUFSTAETIGE (UNTERNEHMEN)	721 10	72110	77	7
WOHNHEIM FUER GEFAEHRDETE MAEDCHEN (GEBIETSKOERPERSCHAFT)	* 9.. 64	90964	77	7
WOHNHEIM FUER GEFAEHRDETE MAEDCHEN (ORGANISATION OH.E.)	* 8.. 64	89964	77	7
WOHNHEIM FUER JUGENDLICHE (GEBIETSKOERPERSCHAFT)	* 9.. 61	90961	77	7
WOHNHEIM FUER JUGENDLICHE (ORGANISATION OH.E.)	* 8.. 61	89961	77	7
WOHNHEIM FUER JUGENDLICHE (UNTERNEHMEN)	721 10	72110	77	7
WOHNHEIM FUER MUTTER UND KIND (GEBIETSKOERPERSCHAFT)	* 9.. 64	90964	77	7
WOHNHEIM FUER MUTTER UND KIND (ORGANISATION OH.E.)	* 8.. 64	89964	77	7
WOHNHEIM FUER MUTTER UND KIND (UNTERNEHMEN)	721 90	72190	77	7
WOHNHEIM FUER PFLEGEPERSONAL (GEBIETSKOERPERSCHAFT)	* 9.. 61	90961	77	7
WOHNHEIM FUER PFLEGEPERSONAL (ORGANISATION OH.E.)	* 8.. 61	89961	77	7
WOHNHEIM FUER PFLEGEPERSONAL (UNTERNEHMEN)	721 10	72110	77	7
WOHNHEIM FUER SCHUELER, NICHT HEIM EINER SCHULE (GEBIETSKOERPERSCHAFT)	* 9.. 61	90961	77	7
WOHNHEIM FUER SCHUELER, NICHT HEIM EINER SCHULE (ORGANISATION OH.E.)	* 8.. 61	89961	77	7
WOHNHEIM FUER SCHUELER, NICHT HEIM EINER SCHULE (UNTERNEHMEN)	721 10	72110	77	7
WOHNHEIM FUER SCHWESTERSCHUELERINNEN, NICHT HEIM EINER SCHULE (GEBIETSKOERPERSCHAFT)	* 9.. 61	90961	77	7
WOHNHEIM FUER SCHWESTERSCHUELERINNEN, NICHT HEIM EINER SCHULE (ORGANISATION OH.E.)	* 8.. 61	89961	77	7
WOHNHEIM FUER SCHWESTERSCHUELERINNEN, NICHT HEIM EINER SCHULE (UNTERNEHMEN)	721 10	72110	77	7
WOHNHEIM FUER SITTLICH GEFAEHRDETE (GEBIETSKOERPERSCHAFT)	* 9.. 64	90964	77	7
WOHNHEIM FUER SITTLICH GEFAEHRDETE (ORGANISATION OH.E.)	* 8.. 64	89964	77	7

WOHNHEIM

BETRIEBS- UND AEBNHLICHE BENENNUNGEN	WZ- NUMMER 1979	AZ- SIGNIERNUMMER	BZ-	
WOHNHEIM FUER STUDENTEN (GEBIETSKOERPERSCHAFT)	* 9.. 61	90961	77	7
WOHNHEIM FUER STUDENTEN (ORGANISATION OH.E.)	* 8.. 61	89961	77	7
WOHNHEIM FUER STUDENTEN (UNTERNEHMEN)	721 10	72110	77	7
WOHNHEIM ODER -LAGER FUER AUSLAENDER (GEBIETSKOERPERSCHAFT)	* 9.. 64	90964	77	7
WOHNHEIM ODER -LAGER FUER AUSLAENDER (ORGANISATION OH.E.)	* 8.. 64	89964	77	7
WOHNHEIM ODER -LAGER FUER AUSSIEDLER (GEBIETSKOERPERSCHAFT)	* 9.. 64	90964	77	7
WOHNHEIM ODER -LAGER FUER AUSSIEDLER (ORGANISATION OH.E.)	* 8.. 64	89964	77	7
WOHNHEIM ODER -LAGER FUER AUSWANDERER (GEBIETSKOERPERSCHAFT)	* 9.. 64	90964	77	7
WOHNHEIM ODER -LAGER FUER AUSWANDERER (ORGANISATION OH.E.)	* 8.. 64	89964	77	7
WOHNHEIM ODER -LAGER FUER AUSWANDERER (UNTERNEHMEN)	721 90	72190	77	7
WOHNHEIM ODER -LAGER FUER FLUECHTLINGE (GEBIETSKOERPERSCHAFT)	* 9.. 64	90964	77	7
WOHNHEIM ODER -LAGER FUER FLUECHTLINGE (ORGANISATION OH.E.)	* 8.. 64	89964	77	7
WOHNHEIM ODER -LAGER FUER OBdachLOSE (GEBIETSKOERPERSCHAFT)	* 9.. 64	90964	77	7
WOHNHEIM ODER -LAGER FUER OBdachLOSE (ORGANISATION OH.E.)	* 8.. 64	89964	77	7
WOHNHEIM ODER -LAGER FUER STRAFENTLASSENE (GEBIETSKOERPERSCHAFT)	* 9.. 64	90964	77	7
WOHNHEIM ODER -LAGER FUER STRAFENTLASSENE (ORGANISATION OH.E.)	* 8.. 64	89964	77	7
WOHNHEIM ODER -LAGER FUER VERTRIEBENE (GEBIETSKOERPERSCHAFT)	* 9.. 64	90964	77	7
WOHNHEIM ODER -LAGER FUER VERTRIEBENE (ORGANISATION OH.E.)	* 8.. 64	89964	77	7
WOHNHEIM ODER -LAGER FUER WOHNUNGSLOSE (GEBIETSKOERPERSCHAFT)	* 9.. 64	90964	77	7
WOHNHEIM ODER -LAGER FUER WOHNUNGSLOSE (ORGANISATION OH.E.)	* 8.. 64	89964	77	7
WOHNHEIM ODER -LAGER FUER ZUWANDERER (GEBIETSKOERPERSCHAFT)	* 9.. 64	90964	77	7
WOHNHEIM ODER -LAGER FUER ZUWANDERER (ORGANISATION OH.E.)	* 8.. 64	89964	77	7
WOHNHEIM, ALS ALTENHEIM BETRIEBEN (GEBIETSKOERPERSCHAFT)	* 9.. 63	90963	77	7
WOHNHEIM, ALS ALTENHEIM BETRIEBEN (ORGANISATION OH.E.)	* 8.. 63	89963	77	7
WOHNHEIM, ALS ALTENHEIM BETRIEBEN (UNTERNEHMEN)	721 35	72130	77	7
WOHNHEIM, ALS ALTENPFLEGE- UND -KRANKENHEIM BETRIEBEN (GEBIETSKOERPERSCHAFT)	* 9.. 68	90968	77	7
WOHNHEIM, ALS ALTENPFLEGE- UND -KRANKENHEIM BETRIEBEN (ORGANISATION OH.E.)	* 8.. 68	89968	77	7
WOHNHEIM, ALS ALTENPFLEGE- UND -KRANKENHEIM BETRIEBEN (UNTERNEHMEN)	727 00	72700	77	7
WOHNHEIM, ALS ALTENWOHNHEIM BETRIEBEN (GEBIETSKOERPERSCHAFT)	* 9.. 62	90963	77	7
WOHNHEIM, ALS ALTENWOHNHEIM BETRIEBEN (ORGANISATION OH.E.)	* 8.. 62	89963	77	7
WOHNHEIM, ALS ALTENWOHNHEIM BETRIEBEN (UNTERNEHMEN)	721 31	72130	77	7
WOHNHEIM, NICHT JUGEND-, STUDENTEN-, BERUFSTAETIGEN- ODER ALTENWOHNHEIM, ALTENHEIM, HEIM FUER SAEUGLINGE, KINDER UND JUGENDLICHE, EINRICHTUNG ZUR EINGLIEDERUNG UND PFLEGE BEHINDERTER, WOHNHEIM FUER BEHINDERTE, ALTENPFLEGE- UND -KRANKENHEIM (UNTERNEHMEN)	721 90	72190	77	7
WOHNHEIM, NICHT JUGEND-, STUDENTEN-, BERUFSTAETIGEN- ODER ALTENWOHNHEIM, ALTENHEIM, HEIM FUER SAEUGLINGE, KINDER UND JUGENDLICHE, EINRICHTUNG ZUR EINGLIEDERUNG UND PFLEGE BEHINDERTER, WOHNHEIM FUER BEHINDERTE, ALTENPFLEGE- UND -KRANKENHEIM (ORGANISATION OH.E.)	* 8.. 64	89964	77	7
WOHNHEIM, NICHT JUGEND-, STUDENTEN-, BERUFSTAETIGEN- ODER ALTENWOHNHEIM, ALTENHEIM, HEIM FUER SAEUGLINGE, KINDER UND JUGENDLICHE, EINRICHTUNG ZUR EINGLIEDERUNG UND PFLEGE BEHINDERTER, WOHNHEIM FUER BEHINDERTE, ALTENPFLEGE- UND -KRANKENHEIM (GEBIETSKOERPERSCHAFT)	* 9.. 64	90964	77	7
WOHNLAGER FUER ARBEITER (GEBIETSKOERPERSCHAFT)	* 9.. 61	90961	77	7
WOHNLAGER FUER ARBEITER (ORGANISATION OH.E.)	* 8.. 61	89961	77	7
WOHNLAGER FUER ARBEITER (UNTERNEHMEN)	721 10	72110	77	7
WOHNMOEBEL (NICHT GARTEN- UND CAMPINGMOEBEL, KORBMOEBEL), GH.	413 60	41360	54	4
WOHNMOEBEL (NICHT GARTEN- UND CAMPINGMOEBEL, KORBMOEBEL), V.	425 60	42500	58	4
WOHNMOEBEL (NICHT GARTEN- UND CAMPINGMOEBEL, KORBMOEBEL, ANTIKE MOEBEL, GEBRAUCHTE MOEBEL), EH.	433 40	43340	61	4
WOHNMOEBEL AUS HOLZ, H.	261 31	26132	34	2
WOHNRAUMLEUCHTEN, ELEKTRISCHE (NICHT LEUCHTENTEILE), H.	250 45	25040	30	2
WOHNRAUMLEUCHTEN, ELEKTRISCHE, EH.	434 20	43420	61	4
WOHNRAUMLEUCHTEN, ELEKTRISCHE, GH.	413 20	41320	54	4
WOHNRAUMLEUCHTEN, ELEKTRISCHE, V.	425 15	42500	58	4
WOHNRAUMLEUCHTENTEILE AUS GLAS, H. (HUETTENERZEUGUNG)	227 45	22740	17	2
WOHNRAUMLEUCHTENTEILE AUS HOLZ, H.	261 47	26140	34	2
WOHNUNGEN, AN- UND VERKAUF FUER EIGENE RECHNUNG	794 15	79410	92	7

BETRIEBS- UND AEBNLICHE BENENNUNGEN	WZ- NUMMER 1979	AZ- SIGNIERNUMMER	BZ- SIGNIERNUMMER	
WOHNUNGEN, VERMIETUNG VON EIGENEN	794 11	79410	92	7
WOHNUNGSAMT, -PFLEGEAMT	* 9.7 31	90100	97	9
WOHNUNGSBAU-KREDITANSTALT BERLIN	604 60	60400	73	6
WOHNUNGSBAUFUERDERUNGSANSTALT DES LANDES NORDRHEIN-WESTFALEN	604 60	60400	73	6
WOHNUNGSBAUKREDITANSTALT DES LANDES SCHLESWIG-HOLSTEIN	604 60	60400	73	6
WOHNUNGSLOSE, WOHNHEIM, -LAGER FUER (GEBIETSKOERPERSCHAFT)	* 9.. 64	90964	77	7
WOHNUNGSLOSE, WOHNHEIM, -LAGER FUER (ORGANISATION OH.E.)	* 8.. 64	89964	77	7
WOHNUNGSMAKLER, -VERMITTLUNG, -NACHWEIS, -VERWALTUNG	794 50	79450	92	7
WOHNUNGSREINIGUNG	741 90	74190	81	7
WOHNUNGSUNTERNEHMEN, AUCH GEMEINNUETZIG (VERKAUF VON EIGENEN WOHNUNGEN)	794 15	79410	92	7
WOHNUNGSUNTERNEHMEN, AUCH GEMEINNUETZIG (VERMIETUNG VON EIGENEN WOHNUNGEN)	794 11	79410	92	7
WOHNWAGEN (GESpanNFahrzeuge), H.	245 51	24550	26	2
WOHNWAGEN (KRAFTWAGENANHAENGER), H.	244 70	24470	25	2
WOHNWAGEN, BEREITGESTELLT, ALS ERHOLUNGS- UND FERIENHEIM BETRIEBEN (GEBIETSKOERPERSCHAFT)	* 9.. 51	90951	76	7
WOHNWAGEN, BEREITGESTELLT, ALS ERHOLUNGS- UND FERIENHEIM BETRIEBEN (ORGANISATION OH.E.)	* 8.. 51	89951	76	7
WOHNWAGEN, BEREITGESTELLT, ALS ERHOLUNGS- UND FERIENHEIM BETRIEBEN (SOZIALVERSICHERUNG)	* 98. 51	98951	76	7
WOHNWAGEN, BEREITGESTELLT, ALS ERHOLUNGS- UND FERIENHEIM BETRIEBEN (UNTERNEHMEN)	711 91	71191	76	7
WOHNWAGEN, BEREITGESTELLT, ALS FERIENHAUS ODER FERIENWOHNUNG BETRIEBEN (GEBIETSKOERPERSCHAFT)	* 9.. 53	90956	76	7
WOHNWAGEN, BEPEITGESTELLT, ALS FERIENHAUS ODER FERIENWOHNUNG BETRIEBEN (ORGANISATION OH.E.)	* 8.. 53	89956	76	7
WOHNWAGEN, BEREITGESTELLT, ALS FERIENHAUS ODER FERIENWOHNUNG BETRIEBEN (SOZIALVERSICHERUNG)	* 98. 53	98956	76	7
WOHNWAGEN, BEREITGESTELLT, ALS FERIENHAUS ODER FERIENWOHNUNG BETRIEBEN (UNTERNEHMEN)	711 95	71194	76	7
WOHNWAGEN, EH.	438 11	43810	65	4
WOHNWAGEN, GH.	416 19	41619	55	4
WOHNWAGEN, V.	427 10	42700	58	4
WOHNWAGENDORF, BEREITGESTELLT, ALS ERHOLUNGS- UND FERIENHEIME BETRIEBEN (GEBIETSKOERPERSCHAFT)	* 9.. 51	90951	76	7
WOHNWAGENDORF, BEREITGESTELLT, ALS ERHOLUNGS- UND FERIENHEIME BETRIEBEN (ORGANISATION OH.E.)	* 8.. 51	89951	76	7
WOHNWAGENDORF, BEREITGESTELLT, ALS ERHOLUNGS- UND FERIENHEIME BETRIEBEN (SOZIALVERSICHERUNG)	* 98. 51	98951	76	7
WOHNWAGENDORF, BEREITGESTELLT, ALS ERHOLUNGS- UND FERIENHEIME BETRIEBEN (UNTERNEHMEN)	711 91	71191	76	7
WOHNWAGENDORF, BEREITGESTELLT, ALS FERIENHAEUSER ODER FERIENWOHNUNGEN BETRIEBEN (UNTERNEHMEN)	711 95	71194	76	7
WOHNWAGENDORF, BEREITGESTELLT, ALS FERIENHAEUSER ODER FERIENWOHNUNGEN BETRIEBEN (ORGANISATION OH.E.)	* 8.. 53	89956	76	7
WOHNWAGENDORF, BEREITGESTELLT, ALS FERIENHAEUSER ODER FERIENWOHNUNGEN BETRIEBEN (SOZIALVERSICHERUNG)	* 98. 53	98956	76	7
WOHNWAGENDORF, BEREITGESTELLT, ALS FERIENHAEUSER ODER FERIENWOHNUNGEN BETRIEBEN (GEBIETSKOERPERSCHAFT)	* 9.. 53	90956	76	7
WOHNWAGENPLATZ	711 97	71197	76	7
WOLFRAM, GEW.	233 17	23300	18	2
WOLL-SPINNWEBEREI (H. VON ERZEUGNISSEN AUS DEM PRODUKTIONSPROGRAMM DER KLASSEN 275 11 UND 275 31, OHNE DASS ERZEUGNISSE AUS DEM PRODUKTIONSPROGRAMM EINER KLASSE KLAR UEBERWIEGEN)	275 41	27540	40	2
WOLLABGAENGE UND -FAEDEN, AUFBEREITETE, H.	275 95	27590	40	2
WOLLAUFBEREITUNG	275 01	27500	40	2
WOLLDECKEN, H.	276 85	27680	41	2
WOLLDECKENSTOFFWEBEREI	275 31	27530	40	2
WOLLE (AUCH HAUT-, KALK-, PELZ-, GERBER- UND STERBLINGSWOLLE), AUFBEREITUNG UND BEARBEITUNG	275 01	27500	40	2
WOLLE AUS GLASFASER, H.	227 77	22770	17	2
WOLLE VOM LEBENDEN SCHAF, ERZG.	* 011 24	02100	01	0
WOLLE, GH.	402 14	40215	50	4
WOLLE, V.	421 53	42100	58	4
WOLLFAEDEN, AUFBEREITETE, H.	275 95	27590	40	2
WOLLFASERN, AUFBEREITUNG	275 01	27500	40	2
WOLLFILZ, H.	275 95	27590	40	2
WOLLFILZPAPPE, H.	264 65	26400	36	2
WOLLGARN, H.	275 11	27510	40	2
WOLLGEWEBE, EH.	432 20	43220	60	4

BETRIEBS- UND AEHNLICHE BENENNUNGEN	WZ- NUMMER 1979	AZ- SIGNIERNUMMER	
WOLLGEWEBE, GH.	412 20	41220	53 4
WOLLGEWEBE, H.	275 31	27530	40 2
WOLLGEWEBE, V.	424 20	42400	58 4
WOLKAEHMEREI	275 01	27500	40 2
WOLKAEHMLINGE UND -KAMMZUEGE, GH.	402 14	40215	50 4
WOLKAEHMLINGE UND -KAMMZUEGE, V.	421 53	42100	58 4
WOLKAEHMLINGE, AUFBEREITUNG UND BEARBEITUNG	275 01	27500	40 2
WOLLPRESSTUCHWEBEREI	275 95	27590	40 2
WOLLSPINNEREI	275 11	27510	40 2
WOLLAESCHEREI	275 01	27500	40 2
WOLLWEBEREI	275 31	27530	40 2
WTB WESTDEUTSCHE KREDITBANK GMBH	605 00	60500	73 6
WUENSCHELRUTENGAENGER	784 37	78430	87 7
WUERFELBUDE (AUSSPIELGESCHAEFT)	755 92	75593	83 7
WUERSTCHENBUDE	713 15	71315	76 7
WUERTEMBERGISCHE HYPOTHEKENBANK	604 10	60400	73 6
WUERTEMBERGISCHE KOMMUNALE LANDESBANK -GIROZENTRALE-	602 40	60200	73 6
WUERZEN (ERZEUGNIS DER NAEHRMITTELINDUSTRIE), H.	296 30	29630	44 2
WUERZEN, EH.	431 49	43149	59 4
WUERZEN, GH.	411 79	41179	52 4
WUERZEN, V.	423 37	42300	58 4
WUESTENROT-BANK AG FUER WOHNUNGSWIRTSCHAFT	601 30	60100	73 6
WULSTGEWEBE FUER FAHRRAD- UND KRAFTFAHRZEUGREIFEN U.AE., H.	275 32	27530	40 2
WUNDNADELN, H.	252 70	25270	31 2
WURST UND WURSTKONSERVEN, AUCH AUS WILD UND GEFLUEGELFLEISCH, H. (FLEISCHEREI; NICHT PFERDEFLEISCHEREI)	291 44	29145	42 2
WURST UND WURSTKONSERVEN, AUCH AUS WILD, GEFLUEGEL- UND PFERDEFLEISCH, H. (FLEISCHWARENINDUSTRIE; NICHT TALGSCHMELZE, SCHMALZSIEDEREI)	291 41	29141	44 2
WURST UND WURSTKONSERVEN, EH. (NICHT FLEISCHEREI)	431 46	43146	59 4
WURST UND WURSTKONSERVEN, GH.	411 55	41150	52 4
WURST UND WURSTKONSERVEN, H. (PFERDEFLEISCHEREI)	291 47	29145	42 2
WURST UND WURSTKONSERVEN, V.	423 35	42300	58 4
WURSTKUECHENMASCHINEN, H.	242 40	24240	23 2
WURSTPASTETEN, EH. (NICHT FLEISCHEREI)	431 46	43146	59 4
WURSTPASTETEN, GH.	411 55	41150	52 4
WURSTPASTETEN, V.	423 35	42300	58 4
WURSTWAREN, AUCH AUS WILD, GEFLUEGEL- UND PFERDEFLEISCH, H. (FLEISCHWARENINDUSTRIE; NICHT TALGSCHMELZE, SCHMALZSIEDEREI)	291 41	29141	44 2
WURSTWAREN, EH. (NICHT FLEISCHEREI)	431 46	43146	59 4
WURSTWAREN, GH.	411 55	41150	52 4
WURSTWAREN, H. (FLEISCHEREI; NICHT PFERDEFLEISCHEREI)	291 44	29145	42 2
WURSTWAREN, H. (PFERDEFLEISCHEREI)	291 47	29145	42 2
WURSTWAREN, V.	423 35	42300	58 4
WURZELSTOECKE, EH.	439 10	43910	65 4
WURZELSTOECKE, GH.	401 30	40130	50 4
WURZELSTOECKE, V.	421 13	42100	58 4

BETRIEBS- UND AEBNMLICHE BENENNUNGEN	VZ- NUMMER 1979	AZ- SIGNIERNUMMER	BZ-	BZ-
YAMAICHI INTERNATIONAL (DEUTSCHLAND) GMBH	601 30	60100	73	6



BETRIEBS- UND AEBNLICHE BENENNUNGEN	WZ- NUMMER 1979	AZ- SIGNIERNUMMER	BZ-	
ZAEHLER (ELEKTRIZITAETSZAEHLER), H.	250 61	25060	30	2
ZAEHLER (GASZAEHLER; NICHT FUER INDUSTRIELLE ZWECKE), H.	252 51	25250	31	2
ZAEHLER (WASSER- U.A. FLUESSIGKEITZAEHLER), H.	252 51	25250	31	2
ZAEHLERTAFELN (ELEKTRISCHE INSTALLATIONSGERAETE), H.	250 34	25030	30	2
ZAEHNE AUS KERAMISCHEN STOFFEN, H.	224 10	22410	17	2
ZAEHNE AUS KUNSTSTOFF, H.	210 00	21000	14	2
ZAEHNE, KUENSTLICHE, GH.	418 31	41830	56	4
ZAEHNE, KUENSTLICHE, V.	428 14	42800	58	4
ZAEUNE AUS HOLZ, H.	261 14	26110	34	2
ZAHLENLOTTO	755 94	75594	83	7
ZAHNAERZTEKAMMER	* 837 10	83700	95	8
ZAHNAERZTEVERBAND	* 834 10	83400	95	8
ZAHNAERZTLICHE UND ZAHNTECHNISCHE GERAETE, INSTRUMENTE UND EINRICHTUNGEN, EH.	436 40	43640	63	4
ZAHNAERZTLICHE UND ZAHNTECHNISCHE GERAETE, INSTRUMENTE UND EINRICHTUNGEN, GH.	418 31	41830	56	4
ZAHNAERZTLICHE UND ZAHNTECHNISCHE GERAETE, INSTRUMENTE UND EINRICHTUNGEN, MEDIZINMECHANISCHE, H.	252 70	25270	31	2
ZAHNAERZTLICHE UND ZAHNTECHNISCHE GERAETE, INSTRUMENTE UND EINRICHTUNGEN, V.	428 14	42800	58	4
ZAHNAERZTLICHE VERRECHNUNGSSTELLE	789 31	78990	89	7
ZAHNAERZTLICHES UND ZAHNTECHNISCHES MATERIAL, EH.	436 40	43640	63	4
ZAHNAERZTLICHES UND ZAHNTECHNISCHES MATERIAL, GH.	418 31	41830	56	4
ZAHNAERZTLICHES UND ZAHNTECHNISCHES MATERIAL, V.	428 14	42800	58	4
ZAHNARZT, ZAHNARZTPRAXIS	771 14	77114	85	7
ZAHNBUERSTEN (NICHT ELEKTRISCHE), EH.	436 50	43650	63	4
ZAHNBUERSTEN (NICHT ELEKTRISCHE), GH.	418 60	41870	56	4
ZAHNBUERSTEN (NICHT ELEKTRISCHE), H.	261 70	26170	34	2
ZAHNBUERSTEN (NICHT ELEKTRISCHE), V.	428 17	42800	58	4
ZAHNBUERSTEN, ELEKTRISCHE, EH.	434 11	43411	61	4
ZAHNBUERSTEN, ELEKTRISCHE, GH.	413 20	41320	54	4
ZAHNBUERSTEN, ELEKTRISCHE, H.	250 50	25050	30	2
ZAHNBUERSTEN, ELEKTRISCHE, V.	425 15	42500	58	4
ZAHNFRSATZ (NICHT KUENSTLICHE ZAEHNE), H.	252 70	25270	31	2
ZAHNFRSATZ AUS KERAMISCHEN STOFFEN, H.	224 10	22410	17	2
ZAHNFRSATZ, GH.	418 31	41830	56	4
ZAHNFRSATZ, V.	428 14	42800	58	4
ZAHNKLINIK (AMBULATORIUM) (GEBIETSKOERPERSCHAFT)	* 9. 99	90999	85	7
ZAHNKLINIK (AMBULATORIUM) (ORGANISATION OH.E.)	* 8. 99	89999	85	7
ZAHNKLINIK (AMBULATORIUM) (SOZIALVERSICHERUNG)	* 98. 99	98999	85	7
ZAHNKRAENZE FUER KRAFTRAEDER, H.	245 21	24520	26	2
ZAHNPFLLEGEMITTEL, EH.	436 50	43650	63	4
ZAHNPFLLEGEMITTEL, GH.	418 60	41870	56	4
ZAHNPFLLEGEMITTEL, H.	200 33	20033	11	2
ZAHNPFLLEGEMITTEL, V.	428 17	42800	58	4
ZAHNRADBANH	512 31	51230	68	5
ZAHNRADPRUEFMASCHINEN, H.	242 10	24210	23	2
ZAHNRAEDER (NICHT FUER FEINMECHANISCHE UND OPTISCHE ERZEUGNISSE SOWIE UHREN, NICHT AUS KUNSTSTOFF ODER ROHHAUT), H.	242 80	24280	23	2
ZAHNRAEDER AUS KUNSTSTOFF, H.	210 00	21000	14	2
ZAHNRAEDER AUS ROHHAUT (TECHNISCHE LEDERARTIKEL), H.	271 04	27100	38	2
ZAHNRAEDER, GH.	416 49	41649	55	4
ZAHNRAEDER, V.	427 47	42700	58	4
ZAHNSTANGENWINDEN, H.	242 21	24220	23	2
ZAHNTECHNISCHES LABORATORIUM	252 70	25270	31	2

BETRIEBS- UND AEBNLICHE BENENNUNGEN	WZ- NUMMER 1979	AZ- SIGNIERNUMMER	BZ- NUMMER	BZ- GRUPPE
ZANGEN (AUCH SCHNEIDENDE), H.	256 01	25600	32	2
ZAPFEN, LOSE (ROLLENDES EISENBANHZEUG), H.	232 00	23200	21	2
ZARGEN AUS GEFALZTEN STAHLBLECHPROFILIEN, H.	256 50	25650	32	2
ZARGEN AUS GEWALZTEN STAHL- UND LEICHTMETALLPROFILIEN, H.	240 30	24000	22	2
ZARGEN AUS HOLZ, H.	261 47	26140	34	2
ZARGEN AUS METALL, EH.	433 13	43313	61	4
ZARGEN AUS METALL, GH.	413 14	41317	54	4
ZARGEN AUS METALL, V.	425 11	42500	58	4
ZARGEN, ANBRINGEN	316 31	31631	48	3
ZAUBERARTIKEL, EH.	439 61	43961	65	4
ZAUBERARTIKEL, GH.	414 94	41494	54	4
ZAUBERARTIKEL, V.	426 70	42600	58	4
ZAUBERKUNSTLER, SELBSTAENDIG	755 48	75548	83	7
ZECHE (BRAUNKOHLBERGBAU)	111 00	11100	07	1
ZECHE (STEINKOHLBERGBAU)	110 11	11000	07	1
ZECHENKOKS, H.	110 15	11000	07	1
ZEICHENBLOECKE, GH.	419 17	41917	57	4
ZEICHENBLOECKE, V.	428 54	42800	58	4
ZEICHENGERAETE AUS HOLZ (NICHT BLEI-, FARB- UND KOPIERSTIFTE), H.	261 47	26140	34	2
ZEICHENGERAETE AUS KUNSTSTOFF, H.	210 00	21000	14	2
ZEICHENGERAETE AUS METALL (NICHT FEINMECHANISCHE), H.	256 82	25690	32	2
ZEICHENGERAETE, -INSTRUMENTE, -MASCHINEN, -MATERIAL UND -TISCHE, EH.	435 11	43510	62	4
ZEICHENGERAETE, -INSTRUMENTE, -MASCHINEN, -MATERIAL UND -TISCHE, GH.	419 17	41917	57	4
ZEICHENGERAETE, -INSTRUMENTE, -MASCHINEN, -MATERIAL UND -TISCHE, V.	428 54	42800	58	4
ZEICHENGERAETE, FEINMECHANISCHE, H.	252 55	25250	31	2
ZEICHENINSTRUMENTE, -MASCHINEN UND -TISCHE, FEINMECHANISCHE, H.	252 55	25250	31	2
ZEICHENMESSGERAETE, H.	252 55	25250	31	2
ZEICHENPAPIER (AUCH ZEICHENBLOECKE), EH.	435 11	43510	62	4
ZEICHENPAPIER (NICHT ZEICHENBLOECKE), GH.	419 11	41914	57	4
ZEICHENPAPIER (NICHT ZEICHENBLOECKE), V.	428 51	42800	58	4
ZEICHENPAPIER, H.	264 65	26400	36	2
ZEICHNER (BILDENDER KUNSTLER), SELBSTAENDIG	755 44	75545	83	7
ZEICHNUNGEN, EH.	433 54	43355	61	4
ZEICHNUNGEN, GH.	413 60	41360	54	4
ZEICHNUNGEN, V.	425 60	42500	58	4
ZEIT AUSLUESER MIT MECHANISCHEM UHRWERK, H.	254 00	25400	31	2
ZEIT AUSLUESER, ELEKTRISCHE, H.	250 61	25060	30	2
ZEITDIENSTGERAETE, ELEKTRISCHE, EH.	434 11	43411	61	4
ZEITDIENSTGERAETE, ELEKTRISCHE, GH.	413 20	41320	54	4
ZEITDIENSTGERAETE, ELEKTRISCHE, H.	250 61	25060	30	2
ZEITDIENSTGERAETE, ELEKTRISCHE, V.	425 15	42500	58	4
ZEITDIENSTGERAETE, ELEKTRISCHE, VHV.	429 54	42900	58	4
ZEITRECHNER MIT MECHANISCHEM UHRWERK, H.	254 00	25400	31	2
ZEITRELAIS, H.	250 61	25060	30	2
ZEITSCHRIFTEN (BUCHBINDEEREI ERZEUGNIS), H.	265 60	26560	36	2
ZEITSCHRIFTEN (DRUCKEREI ERZEUGNIS), H.	268 15	26810	37	2
ZEITSCHRIFTEN (FACHZEITSCHRIFTEN), VERLAG	760 51	76050	84	7
ZEITSCHRIFTEN (NICHT FACH- UND ALLGEMEINE ZEITSCHRIFTEN), VERLAG	760 59	76050	84	7
ZEITSCHRIFTEN (NICHT WISSENSCHAFTLICHE UND FACHZEITSCHRIFTEN), EH.	435 45	43540	62	4
ZEITSCHRIFTEN (NICHT WISSENSCHAFTLICHE UND FACHZEITSCHRIFTEN), GH.	419 45	41940	57	4
ZEITSCHRIFTEN (WISSENSCHAFTLICHE UND FACHZEITSCHRIFTEN), EH.	435 41	43540	62	4

BETRIEBS- UND AEBNHLICHE BENENNUNGEN	WZ- NUMMER 1979	AZ- SIGNIERNUMMER	BZ- SIGNIERNUMMER	
ZEITSCHRIFTEN (WISSENSCHAFTLICHE UND FACHZEITSCHRIFTEN), GH.	419 41	41940	57	4
ZEITSCHRIFTEN, ALLGEMEINE, VERLAG	760 55	76050	84	7
ZEITSCHRIFTEN, UNTERHALTENDE, VERLAG	760 55	76050	84	7
ZEITSCHRIFTEN, V.	428 57	42800	58	4
ZEITSCHRIFTEN, VHV.	429 81	42900	58	4
ZEITSCHRIFTENVERLEIH (GEBIETSKOERPERSCHAFT)	* 9.. 85	90985	83	7
ZEITSCHRIFTENVERLEIH (ORGANISATION OH.E.)	* 8.. 85	89985	83	7
ZEITSCHRIFTENVERLEIH (UNTERNEHMEN)	755 70	75570	83	7
ZEITSTEMPEL UND -DRUCKER, ELEKTRISCHE, H.	250 61	25060	30	2
ZEITUNGEN, EH.	435 45	43540	62	4
ZEITUNGEN, GH.	419 45	41940	57	4
ZEITUNGEN, H.	268 11	26810	37	2
ZEITUNGEN, V.	428 57	42800	58	4
ZEITUNGEN, VHV.	429 81	42900	58	4
ZEITUNGSAGENTUR	739 90	73990	80	7
ZEITUNGAUSSCHNITTDIENST (KORRESPONDENZ- UND NACHRICHTENBUEPO)	789 41	78941	90	7
ZEITUNGSBERICHTERSTATTER, SELBSTAENDIG	789 45	78945	90	7
ZEITUNGSDRUCKEREI	268 11	26810	37	2
ZEITUNGSDRUCKPAPIER, GH.	419 11	41914	57	4
ZEITUNGSDRUCKPAPIER, H.	264 65	26400	36	2
ZEITUNGSDRUCKPAPIER, V.	428 51	42800	58	4
ZEITUNGSTRAEGER	739 90	73990	80	7
ZEITUNGSVERLEGERVERBAND, -VEREIN	* 834 10	83400	95	8
ZELLGLAS, GH.	404 10	40400	50	4
ZELLGLAS, H.	200 10	20010	11	2
ZELLGLAS, V.	422 20	42200	58	4
ZELLGUMMIARTIKEL, H.	213 50	21350	14	2
ZELLJUTE, GH.	402 19	40218	50	4
ZELLJUTE, H.	200 40	20040	12	2
ZELLJUTE, V.	421 53	42100	58	4
ZELLSTOFF, H.	264 11	26400	36	2
ZELLSTOFFHERSTELLUNGSMASCHINEN UND -APPARATE, H.	242 72	24290	23	2
ZELLSTOFFHOLZ, GH.	407 11	40710	50	4
ZELLSTOFFHOLZ, V.	422 81	42200	58	4
ZELLSTOFFWATTE, H.	264 65	26400	36	2
ZELLSTOFFWATTEWAREN (NICHT FUER MEDIZINISCHE ZWECKE), EH.	435 11	43510	62	4
ZELLSTOFFWATTEWAREN (NICHT FUER MEDIZINISCHE ZWECKE), GH.	419 17	41917	57	4
ZELLSTOFFWATTEWAREN (NICHT FUER MEDIZINISCHE ZWECKE), H.	428 54	42800	58	4
ZELLSTOFFWATTEWAREN FUER MEDIZINISCHE ZWECKE, GH.	418 10	41810	56	4
ZELLSTOFFWATTEWAREN FUER MEDIZINISCHE ZWECKE, V.	428 11	42800	58	4
ZELLSTOFFWATTEWAREN, H.	265 90	26590	36	2
ZELLULOID, H.	200 10	20010	11	2
ZELLULOIDSPIELWAREN (NICHT PUPPEN), H.	258 31	25830	33	2
ZELLULOSE (NICHT ZELLSTOFF), GH.	404 10	40400	50	4
ZELLULOSE (NICHT ZELLSTOFF), V.	422 20	42200	58	4
ZELLULOSEDERIVATE, H.	200 10	20010	11	2
ZELLULOSISCHE FASERN UND FAEDEN, GH.	402 19	40218	50	4
ZELLULOSISCHE FASERN UND FAEDEN, H.	200 40	20040	12	2
ZELLULOSISCHE FASERN UND FAEDEN, V.	421 53	42100	58	4
ZELLWOLLE, GH.	402 19	40218	50	4
ZELLWOLLE, H.	200 40	20040	12	2

BETRIEBS- UND AEBNISCHE BENENNUNGEN	WZ- NUMMER 1979	AZ- SIGNIERNUMMER	BZ- NUMMER	BZ- SIGNIERNUMMER
ZELLWOLLE, V.	421 53	42100	58	4
ZELT, BEREITGESTELLT, ALS ERHOLUNGS- UND FERIENHEIM BETRIEBEN (GEBIETSKOERPERSCHAFT)	* 9.. 51	90951	76	7
ZELT, BEREITGESTELLT, ALS ERHOLUNGS- UND FERIENHEIM BETRIEBEN (ORGANISATION OH.E.)	* 8.. 51	89951	76	7
ZELT, BEREITGESTELLT, ALS ERHOLUNGS- UND FERIENHEIM BETRIEBEN (SOZIALVERSICHERUNG)	* 98. 51	98951	76	7
ZELT, BEREITGESTELLT, ALS ERHOLUNGS- UND FERIENHEIM BETRIEBEN (UNTERNEHMEN)	711 91	71191	76	7
ZELT, BEREITGESTELLT, ALS FERIENHAUS ODER FERIENWOHNUNG BETRIEBEN (GEBIETSKOERPERSCHAFT)	* 9.. 53	90956	76	7
ZELT, BEREITGESTELLT, ALS FERIENHAUS ODER FERIENWOHNUNG BETRIEBEN (ORGANISATION OH.E.)	* 8.. 53	89956	76	7
ZELT, BEREITGESTELLT, ALS FERIENHAUS ODER FERIENWOHNUNG BETRIEBEN (SOZIALVERSICHERUNG)	* 98. 53	98956	76	7
ZELT, BEREITGESTELLT, ALS FERIENHAUS ODER FERIENWOHNUNG BETRIEBEN (UNTERNEHMEN)	711 95	71194	76	7
ZELTE, EH.	439 65	43965	65	4
ZELTE, GH.	414 96	41496	54	4
ZELTE, H.	276 95	27695	41	2
ZELTE, V.	426 90	42600	58	4
ZELTGESTAENGE AUS LEICHTMETALL, H.	240 10	24000	22	2
ZELTLAGER, BEREITGESTELLT, ALS ERHOLUNGS- UND FERIENHEIME BETRIEBEN (GEBIETSKOERPERSCHAFT)	* 9.. 51	90951	76	7
ZELTLAGER, BEREITGESTELLT, ALS ERHOLUNGS- UND FERIENHEIME BETRIEBEN (ORGANISATION OH.E.)	* 8.. 51	89951	76	7
ZELTLAGER, BEREITGESTELLT, ALS ERHOLUNGS- UND FERIENHEIME BETRIEBEN (SOZIALVERSICHERUNG)	* 98. 51	98951	76	7
ZELTLAGER, BEREITGESTELLT, ALS ERHOLUNGS- UND FERIENHEIME BETRIEBEN (UNTERNEHMEN)	711 91	71191	76	7
ZELTLAGER, BEREITGESTELLT, ALS FERIENHAEUSER ODER FERIENWOHNUNGEN BETRIEBEN (GEBIETSKOERPERSCHAFT)	* 9.. 53	90956	76	7
ZELTLAGER, BEREITGESTELLT, ALS FERIENHAEUSER ODER FERIENWOHNUNGEN BETRIEBEN (ORGANISATION OH.E.)	* 8.. 53	89956	76	7
ZELTLAGER, BEREITGESTELLT, ALS FERIENHAEUSER ODER FERIENWOHNUNGEN BETRIEBEN (SOZIALVERSICHERUNG)	* 98. 53	98956	76	7
ZELTLAGER, BEREITGESTELLT, ALS FERIENHAEUSER ODER FERIENWOHNUNGEN BETRIEBEN (UNTERNEHMEN)	711 95	71194	76	7
ZELTPLATZ	711 97	71197	76	7
ZELTVERMIETUNG, -VERLEIH (NICHT CAMPING-ZELTE)	791 90	79180	91	7
ZEMENT (NICHT DENTALZEMENT), H.	222 10	22210	16	2
ZEMENT, GH.	407 40	40740	50	4
ZEMENT, V.	422 86	42200	58	4
ZEMENTAEBNISCHE BINDEMITTEL (NICHT MISCHBINDER), H.	222 10	22210	16	2
ZEMENTBETONSTRASSENBAU	300 75	30075	46	3
ZEMENTFASERPLATTEN, (ASBEST-), H.	222 47	22240	16	2
ZEMENTFASERPLATTEN, GH.	407 40	40740	50	4
ZEMENTFASERPLATTEN, V.	422 86	42200	58	4
ZEMENTKLINKER, H.	222 10	22210	16	2
ZEMENTROEHREN, H.	222 37	22230	16	2
ZEMENTSILOS AUS STAHL UND LEICHTMETALL, H.	240 10	24000	22	2
ZEMENTWERK (H. VON ZEMENT)	222 10	22210	16	2
ZENTRALARBEITSGEMEINSCHAFT DES STRASSENVERKEHRSGEWERBES	* 834 10	83400	95	8
ZENTRALAUSSCHUSS DER DEUTSCHEN BINNENSCHIFFFAHRT	* 834 10	83400	95	8
ZENTRALBANK, GENOSSENSCHAFTLICHE	603 20	60320	73	6
ZENTRALBEKLEIDUNGSAMT (BUNDESWEHR)	* 9.1 00	90100	97	9
ZENTRALE BESCHAFFUNGSSTELLE (ALLGEMEINE UND INNERE VERWALTUNG)	* 9.0 21	90100	97	9
ZENTRALE BESOLDUNGS- UND VERSORGUNGSSTELLE	* 9.0 21	90100	97	9
ZENTRALE FUER DATENVERARBEITUNG (BUND, LAND, GEMEINDE, GEMEINDEVERBAND)	* 9.0 21	90100	97	9
ZENTRALEINHEITEN (GERAETE FUER DIE AUTOMATISCHE DATENVERARBEITUNG), GH.	416 44	41644	55	4
ZENTRALEINHEITEN (GERAETE FUER DIE AUTOMATISCHE DATENVERARBEITUNG), H.	243 50	24350	24	2
ZENTRALEINHEITEN (GERAETE FUER DIE AUTOMATISCHE DATENVERARBEITUNG), V.	427 47	42700	58	4
ZENTRALHEIZUNGSANLAGEN, INSTALLATION	310 30	31030	49	3
ZENTRALHEIZUNGSBEDARF (INSTALLATIONSBEDARF), EH.	433 80	43380	61	4
ZENTRALHEIZUNGSBEDARF (INSTALLATIONSBEDARF), GH.	407 85	40780	50	4
ZENTRALHEIZUNGSBEDARF (INSTALLATIONSBEDARF), V.	422 89	42200	58	4
ZENTRALHEIZUNGSBEDARF AUS STAHLBLECH (NICHT ARMATUREN), H.	256 50	25650	32	2

BETRIEBS- UND AEBNLCHE BENENNUNGEN	WZ- NUMMER 1979	AZ- SIGNIERNUMMER	BZ- SIGNIERNUMMER	
ZENTRALKOMITEE DER DEUTSCHEN KATHOLIKEN	* 811 10	81100	94	8
ZENTRALRAT DER JUDEN IN DEUTSCHLAND	* 811 20	81100	94	8
ZENTRALSCHMIERANLAGEN (NICHT FUER KRAFTFAHRZEUGE), H.	242 92	24290	23	2
ZENTRALSCHMIERANLAGEN FUER KRAFTFAHRZEUGE, H.	244 40	24440	25	2
ZENTRALSTELLE DER LANDESJUSTIZVERWALTUNGEN ZUR AUFKLAERUNG NATIONALSOZIALISTISCHER VERBRECHEN	* 9.3 10	90100	97	9
ZENTRALSTELLE FUER ARBEITSVERMITTLUNG	* 989 10	98800	98	9
ZENTRALVERBAND DER ELEKTROTECHNISCHEN INDUSTRIE	* 834 10	83400	95	8
ZENTRALVERBAND DES DEUTSCHEN HANDWERKS, -FACHVERBAND DES HANDWERKS	* 834 10	83400	95	8
ZENTRALWOHLFAHRTSSTELLE DER JUDEN IN DEUTSCHLAND	* 812 1	81210	94	8
ZENTRIFUGEN (NICHT MILCHZENTRIFUGEN, BLUTZENTRIFUGEN, NICHT FUER LABORATORIEN, CHEMISCHE ZWECKE), H. .	242 92	24290	23	2
ZENTRIFUGEN FUER CHEMISCHE ZWECKE (NICHT FUER LABORATORIEN), H.	242 40	24240	23	2
ZENTRIFUGEN FUER LABORATORIEN, H.	252 55	25250	31	2
ZERHACKER (STROMRICHTER), H.	250 34	25030	30	2
ZERKLEINERUNGSMASCHINEN (NICHT FUER HOLZ, NICHT FUER VERARBEITUNG VON GUMMI UND KUNSTSTOFF), H.	242 25	24220	23	2
ZERKLEINERUNGSMASCHINEN FUER DIE VERARBEITUNG VON GUMMI UND KUNSTSTOFF, H.	242 40	24240	23	2
ZERKLEINERUNGSMASCHINEN FUER HOLZ, H.	242 71	24290	23	2
ZG BANK SAAR ZENTRALBANK SAARLAENDISCHER GENOSSENSCHAFTEN AG	603 20	60320	73	6
ZICHORIEN, ERZG.	* 011 10	02100	01	0
ZIEGEL AUS TON, H.	223 70	22370	16	2
ZIEGEL (H. VON BAUSTOFFEN AUS TON)	223 70	22370	16	2
ZIEGELERZEUGNISSE, GH.	407 40	40740	50	4
ZIEGELERZEUGNISSE, H.	223 70	22370	16	2
ZIEGELERZEUGNISSE, V.	422 86	42200	58	4
ZIEGELFERTIGTEILE AUS TON, H.	223 70	22370	16	2
ZIEGELHERSTELLUNGSMASCHINEN UND -ANLAGEN, H.	242 25	24220	23	2
ZIEGELSPLITT AUS TRUEMMERVERWERTUNG, H.	222 37	22230	16	2
ZIEGELSPLITTPLATTEN, H.	222 37	22230	16	2
ZIEGELSTEINE UND -MEHL, H.	223 70	22370	16	2
ZIEGEN, HALTUNG UND/ODER ZUCHT	* 011 90	02100	01	0
ZIEGEN, LEBENDE, GH.	401 51	40151	50	4
ZIEGEN, LEBENDE, V.	421 15	42100	58	4
ZIEGENMILCH, ERZG.	* 011 90	02100	01	0
ZIEHBAENKE FUER DIE METALLBEARBEITUNG, H.	242 10	24210	23	2
ZIEHEREIERZEUGNISSE AUS NE-METALL, GH.	406 75	40600	50	4
ZIEHEREIERZEUGNISSE AUS STAHL, GH.	406 45	40600	50	4
ZIEHEREIERZEUGNISSE, V.	422 60	42200	58	4
ZIEHMARGARINE, H.	289 50	28950	44	2
ZIEHTEILE AUS METALL, LEICHTE, H.	256 95	25690	32	2
ZIEHTEILE AUS STAHL (NICHT LEICHTE ZIEHTEILE), H.	238 44	23840	21	2
ZIEHWERK (DRAHTZIEHEREI)	237 40	23700	20	2
ZIEHWERK (PRAEZISIONSSTAHLROHRZIEHEREI)	231 50	23100	20	2
ZIEHWERK (STABZIEHEREI)	237 10	23700	20	2
ZIEHWERKZEUGE, H.	256 01	25600	32	2
ZIELFERNROHRE, H.	252 11	25211	31	2
ZIER- UND FORSTGEOELZE, ERZG.	* 014 50	02100	02	0
ZIERBESCHLAEGE (NICHT DAMENTASCHENORNAMENTE), H.	256 10	25610	32	2
ZIERBESCHLAEGE AUS METALL, EH.	433 13	43313	61	4
ZIERBESCHLAEGE AUS METALL, GH.	413 14	41317	54	4
ZIERBESCHLAEGE AUS METALL, V.	425 11	42500	58	4
ZIERBESCHLAEGE AUS METALL, VHV.	429 51	42900	58	4
ZIERFISCHE UND -VOEGEL, EH.	439 20	43920	65	4

ZIERFISCHE

BETRIEBS- UND AEHNLICHE BENENNUNGEN	MZ- NUMMER 1979	AZ- SIGNIERNUMMER	BZ- NUMMER	
ZIERFISCHE UND -VOEGEL, GH.	401 55	40155	50	4
ZIERFISCHE UND -VOEGEL, V.	421 17	42100	58	4
ZIERFISCHZUCHT	* 034 70	03400	03	0
ZIERGEGENSTAENDE AUS GIPS, H.	222 41	22240	16	2
ZIERGEGENSTAENDE AUS KUNSTSTOFF, H.	210 00	21000	14	2
ZIERGEGENSTAENDE AUS PORZELLAN UND PORELIT, H.	224 10	22410	17	2
ZIERGEGENSTAENDE AUS PORZELLAN, STEINGUT, STEINZEUG UND GLAS, EH.	433 30	43330	61	4
ZIERGEGENSTAENDE AUS PORZELLAN, STEINGUT, STEINZEUG UND GLAS, GH.	413 39	41330	54	4
ZIERGEGENSTAENDE AUS PORZELLAN, STEINGUT, STEINZEUG UND GLAS, V.	425 30	42500	58	4
ZIERGEGENSTAENDE AUS STEINGUT, FEINEN UND GRAUBLAUEM STEINZEUG, H.	224 21	22420	17	2
ZIERGEGENSTAENDE AUS TON, H.	224 25	22420	17	2
ZIERLEISTEN AUS HOLZ, H.	261 47	26140	34	2
ZIERPFLANZEN (NICHT ZIERGEOELZE), ERZG.	* 014 30	02100	02	0
ZIERPFLANZENBAU (NICHT BAUMSCHULE)	* 014 30	02100	02	0
ZIERPFLANZENBAU, GEMUESEBAU UND BAUMSCHULE, O.A.S.	* 014 80	02100	02	0
ZIERPFLANZENSAMEN, EH.	439 20	43920	65	4
ZIERPFLANZENSAMEN, ERZG.	* 014 30	02100	02	0
ZIERPFLANZENSAMEN, GH.	401 14	40110	50	4
ZIERPFLANZENSAMEN, V.	421 11	42100	58	4
ZIERVOEGEL, EH.	439 20	43920	65	4
ZIERVOEGEL, GH.	401 55	40155	50	4
ZIERVOEGEL, V.	421 17	42100	58	4
ZIERVOGELZUCHT	* 034 70	03400	03	0
ZIFFERBLAETTER AUS NE-METALLBLECH, H.	256 66	25666	32	2
ZIFFERBLAETTER AUS STAHLBLECH, H.	256 50	25650	32	2
ZIGARETTEN, EH.	431 90	43190	59	4
ZIGARETTEN, GH.	411 90	41190	52	4
ZIGARETTEN, H.	299 70	29970	45	2
ZIGARETTEN, V.	423 90	42300	58	4
ZIGARETTENBUECHEL, H.	265 90	26590	36	2
ZIGARETTENDOSEN AUS METALL, H.	256 89	25690	32	2
ZIGARETTENHUELSEN AUS PAPPE, H.	265 90	26590	36	2
ZIGARETTENHUELSEN UND -PAPIER, EH.	431 90	43190	59	4
ZIGARETTENHUELSEN UND -PAPIER, GH.	411 90	41190	52	4
ZIGARETTENHUELSEN UND -PAPIER, V.	423 90	42300	58	4
ZIGARETTENPAPIER (IN ROLLEN ODER BOGEN), H.	264 65	26400	36	2
ZIGARETTENPAPIER IN BLAETTCHEN, PAECKCHEN, HUELSEN, BUECHEL, H.	265 90	26590	36	2
ZIGARETTENSPIITZEN AUS METALL, H.	256 89	25690	32	2
ZIGARILLOS, EH.	431 90	43190	59	4
ZIGARILLOS, GH.	411 90	41190	52	4
ZIGARILLOS, H.	299 40	29940	45	2
ZIGARILLOS, V.	423 90	42300	58	4
ZIGARREN- UND ZIGARETTENSPIITZEN AUS HOLZ (AUCH MIT MUNDSTUECKEN AUS ANDEREN STOFFEN), H.	261 47	26140	34	2
ZIGARREN, EH.	431 90	43190	59	4
ZIGARREN, GH.	411 90	41190	52	4
ZIGARREN, H.	299 40	29940	45	2
ZIGARREN, V.	423 90	42300	58	4
ZIGARRENABSCHNEIDER, H.	256 21	25620	32	2
ZIGARRENKISTEN AUS HOLZ, H.	261 21	26120	34	2
ZIGARRENKISTENBRETTCHEN, H.	260 53	26053	34	2
ZIGARRENSPIITZEN AUS METALL, H.	256 89	25690	32	2

BETRIEBS- UND AEBNLICHE BENENNUNGEN	WZ- NUMMER 1979	AZ- SIGNIERNUMMER	BZ- NUMMER	BZ- KODEN
ZIGARRENSPITZEN AUS PAPIER UND PAPPE, H.	265 90	26590	36	2
ZIGARRENWICKELFORMEN AUS HOLZ, H.	261 47	26140	34	2
ZILLEN, H.	246 11	24610	27	2
ZIMMEREI, INGENIEURHOLZBAU	308 10	30810	47	3
ZIMMEREIMASCHINEN (NICHT ELEKTROWERKZEUGE BIS 2 KW), H.	242 71	24290	23	2
ZIMMEREINRICHTUNGEN AUS HOLZ, H.	261 31	26132	34	2
ZIMMERMOEBEL AUS HOLZ, H.	261 31	26132	34	2
ZIMMERREINIGUNG	741 90	74190	81	7
ZIMMERTHEATER (GEBIETSKOERPERSCHAFT)	* 9.. 81	90981	83	7
ZIMMERTHEATER (ORGANISATION OH.E.)	* 8.. 81	89981	83	7
ZIMMERTHEATER (UNTERNEHMEN)	755 41	75541	83	7
ZIMMERVERMIETUNG (NICHT PRIVATQUARTIER)	794 99	79499	92	7
ZIMMERVERMIETUNG ZUR BEHERBERGUNG, NICHT ERLAUBNISPFICHTIG	711 98		76	7
ZIMMERVERMITTLUNG, -NACHWEIS	794 50	79450	92	7
ZINKPECHER, H.	256 89	25690	32	2
ZINKBEHAELTER, H.	256 89	25690	32	2
ZINKLEGIERUNGEN, GEW.	233 17	23300	18	2
ZINKOXID (WEISSPIGMENT), H.	200 10	20010	11	2
ZINKOXID (ZWISCHENPRODUKT DER NE-METALLINDUSTRIE), GEW.	233 17	23300	18	2
ZINKOXID, GH.	404 10	40400	50	4
ZINKOXID, V.	422 20	42200	58	4
ZINKPULVER, GEW. DURCH METALLURGISCHE VERFAHREN	233 17	23300	18	2
ZINKPULVER, H. DURCH MECHANISCHE ZERKLEINERUNG	256 87	25690	32	2
ZINKSAERGE, H.	256 89	25690	32	2
ZINKSTAUB, GEW.	233 14	23300	18	2
ZINKSTAUB, GH.	406 71	40600	50	4
ZINKSTAUB, V.	422 60	42200	58	4
ZINKWALZWERK	233 50	23300	18	2
ZINKWAREN, H.	256 89	25690	32	2
ZINN UND ZINNLEGIERUNGEN, GEW.	233 17	23300	18	2
ZINNPULVER, GEW. DURCH METALLURGISCHE VERFAHREN	233 17	23300	18	2
ZINNPULVER, H. DURCH MECHANISCHE ZERKLEINERUNG	256 87	25690	32	2
ZIRKUS	755 91	75593	83	7
ZIRKUSARTIST, SELBSTAENDIG	755 48	75548	83	7
ZIRKUSKUENSTLER, SELBSTAENDIG	755 48	75548	83	7
ZISELIERWERKSTATT (H. VON BESTECKEN U.AE. TISCHGERAETEN AUS EDELMETALL ODER MIT EDELMETALL UEBERZOGEN)	256 25	25620	32	2
ZISELIERWERKSTATT (H. VON GOLD- UND SILBERSCHMIEDEWAREN; NICHT H. VON SCHMUCK),	258 93	25894	33	2
ZISELIERWERKSTATT (H. VON MODE- UND PHANTASIESCHMUCK)	258 97	25898	33	2
ZISELIERWERKSTATT (H. VON SCHMUCK AUS EDELMETALL ODER EDELMETALLPLATTIERUNGEN)	258 95	25894	33	2
ZISELIERWERKSTATT (H. VON TAFELGERAETEN AUS EDELMETALL ODER MIT EDELMETALL UEBERZOGEN)	256 84	25690	32	2
ZISELIERWERKSTATT (NICHT H. VON SCHMUCKWAREN)	256 89	25690	32	2
ZITRONAT, H.	286 01	28600	44	2
ZIVILE VERTEIDIGUNG	* 9.2 35	90100	97	9
ZIVILER BEVOELKERUNGSSCHUTZ (GEBIETSKOERPERSCHAFT)	* 9.2 35	90100	97	9
ZIVILER BEVOELKERUNGSSCHUTZ (ORGANISATION OH.E.)	* 817 2	81700	94	8
ZOELESTIN (RON, AUFBEREITET), GEW.	118 11	11810	10	1
ZOELESTIN, GH.	407 40	40740	50	4
ZOELESTRIN, V.	422 86	42200	58	4
ZOLLAMT, -AUF SICHTSSTELLE, -GRENZKOMMISSARIAT	* 9.0 35	90100	97	9
ZOLLDEKLARANT	781 99	78190	86	7

ZOLLKREUZER

BETRIEBS- UND AEBNLICHE BENENNUNGEN	WZ- NUMMER 1979	AZ- SIGNIERNUMMER	BZ-	
ZOLLKREUZER, H.	246 11	24610	27	2
ZOLLSCHULE	* 9.0 39	90100	97	9
ZOLLSTOECKE AUS HOLZ, H.	261 47	26140	34	2
ZOOLOGISCHE GEBRAUCHSARTIKEL, EH.	439 20	43920	65	4
ZOOLOGISCHE GEBRAUCHSARTIKEL, GH.	401 55	40155	50	4
ZOOLOGISCHE GEBRAUCHSARTIKEL, V.	421 17	42100	58	4
ZOOLOGISCHER BEDARF, EH.	439 20	43920	65	4
ZOOLOGISCHER BEDARF, GH.	401 55	40155	50	4
ZOOLOGISCHER BEDARF, V.	421 17	42100	58	4
ZOOLOGISCHER GARTEN (GEBIETSKOERPERSCHAFT)	* 9.. 83	90983	83	7
ZOOLOGISCHER GARTEN (ORGANISATION OH.E.)	* 8.. 83	89983	83	7
ZOOLOGISCHER GARTEN (UNTERNEHMEN)	755 60	75560	83	7
ZUBEHOERTEILE FUER TEXTILMASCHINEN, GH.	416 46	41646	55	4
ZUBEHOERTEILE FUER TEXTILMASCHINEN, H.	242 60	24260	23	2
ZUBEHOERTEILE FUER TEXTILMASCHINEN, V.	427 47	42700	58	4
ZUBEREITETE DROGEN, GH.	418 10	41810	56	4
ZUBEREITETE DROGEN, H.	200 31	20031	11	2
ZUBEREITETE DROGEN, V.	428 11	42800	58	4
ZUCHTHAARWILD ZUR PELZGEWINNUNG, HALTUNG, ZUCHT UND PFLEGE	* 034 40	03400	03	0
ZUCHTPERLEN, EH.	439 50	43950	65	4
ZUCHTPERLEN, GH.	414 65	41460	54	4
ZUCHTPERLEN, V.	426 60	42600	58	4
ZUCHTVIEH, GH.	401 51	40151	50	4
ZUCHTVIEH, V.	421 15	42100	58	4
ZUCKER (NICHT FRUCHT-, MILCH-, STAERKE- UND TRAUBENZUCKER), H.	285 00	28500	44	2
ZUCKER, GH.	411 31	41130	52	4
ZUCKER, V.	423 33	42300	58	4
ZUCKER, VHV.	429 31	42900	58	4
ZUCKERAUSTAUSCHSTOFFE, EH.	431 49	43149	59	4
ZUCKERAUSTAUSCHSTOFFE, GH.	411 79	41179	52	4
ZUCKERAUSTAUSCHSTOFFE, V.	423 37	42300	58	4
ZUCKERHERSTELLUNGSMASCHINEN UND -APPARATE, H.	242 40	24240	23	2
ZUCKERRAFFINERIE	285 00	28500	44	2
ZUCKERRUEBEN, ERZG.	* 011 10	02100	01	0
ZUCKERRUEBENSCHNITZEL, H.	285 00	28500	44	2
ZUCKERSCHAUFELN AUS EDELMETALL ODER MIT EDELMETALL UEBERZOGEN, H.	256 25	25620	32	2
ZUCKERSCHAUFELN AUS METALL (NICHT AUS EDELMETALL ODER MIT EDELMETALL UEBERZOGEN), H.	256 21	25620	32	2
ZUCKERSIRUP, H.	285 00	28500	44	2
ZUCKERWAREN (AUCH MIT KAKAOBESTANDTEILEN), H.	287 03	28700	44	2
ZUCKERWAREN (NICHT DIAETETISCHE), EH.	431 44	43144	59	4
ZUCKERWAREN (NICHT DIAETETISCHE), GH.	411 36	41130	52	4
ZUCKERWAREN (NICHT DIAETETISCHE), V.	423 33	42300	58	4
ZUCKERWAREN FUER DIABETIKER, EH.	431 49	43149	59	4
ZUCKERWAREN FUER DIABETIKER, GH.	411 79	41179	52	4
ZUCKERWAREN FUER DIABETIKER, V.	423 37	42300	58	4
ZUECHTERVEREINIGUNG, VIEH- (ORGANISATION OH.E.)	* 834 10	83400	95	8
ZUENDHOELZER, H.	200 39	20039	11	2
ZUENDHOLZHERSTELLUNGSMASCHINEN, H.	242 71	24290	23	2
ZUENDKERZEN UND -EINRICHTUNGEN FUER VERBRENNUNGSMOTOREN, H.	250 37	25030	30	2
ZUENDSTEINE, H.	200 39	20039	11	2
ZUENDVORRICHTUNGEN FUER SPRENGUNGEN, ELEKTRISCHE, H.	250 37	25030	30	2

BETRIEBS- UND AEBNLICHE BENENNUNGEN	VZ- NUMMER 1979	AZ- SIGNIERNUMMER	BZ- NUMMER	
ZUENDWAREN, EH.	439 91	43991	65	4
ZUENDWAREN, GH.	416 61	41660	55	4
ZUENDWAREN, H.	200 39	20039	11	2
ZUENDWAREN, V.	427 73	42700	58	4
ZUENDWAREN, VHV.	429 75	42900	58	4
ZUGMASCHINEN (ACKERSCHLEPPER), GH.	416 20	41620	55	4
ZUGMASCHINEN (ACKERSCHLEPPER), H.	242 30	24230	23	2
ZUGMASCHINEN (ACKERSCHLEPPER), V.	427 45	42700	58	4
ZUGMASCHINEN (NICHT ACKERSCHLEPPER), EH.	438 11	43810	65	4
ZUGMASCHINEN (NICHT ACKERSCHLEPPER), GH.	416 11	41611	55	4
ZUGMASCHINEN (NICHT ACKERSCHLEPPER), V.	427 10	42700	58	4
ZUGMASCHINEN (SCHLEPPER FUER DEN ERDBAU), H.	242 25	24220	23	2
ZUGMASCHINEN (STRASSENZUGMASCHINEN), H.	244 10	24410	25	2
ZUGTIERGESCHIRRE AUS LEDER, H.	271 01	27100	38	2
ZUGTIERGESCHIRRE, GH.	416 20	41620	55	4
ZUGTIERGESCHIRRE, V.	427 45	42700	58	4
ZUNGENORGELN (NICHT DREHORGELN UND ELEKTRISCHE ORGELN), H.	258 11	25811	33	2
ZUPFINSTRUMENTE, EH.	434 50	43450	61	4
ZUPFINSTRUMENTE, GH.	413 75	41375	54	4
ZUPFINSTRUMENTE, H.	258 15	25815	33	2
ZUPFINSTRUMENTE, V.	425 75	42500	58	4
ZUPFMASCHINEN FUER POLSTERMATERIAL, H.	242 60	24260	23	2
ZURICHTUNG UND VEREDLUNG VON FELLE ZURICHTUNG UND VEREDLUNG VON LEDER (FAERBEN, LACKIEREN, PRESSEN, WALKEN U.AE.)	276 61 270 00	27660 27000	41 38	2 2
ZUSAMMENSETZMASCHINEN FUER HOLZ, H.	242 71	24290	23	2
ZUSATZEINRICHTUNGEN FUER DENTALSTUEHLE, H.	252 70	25270	31	2
ZUSATZVERSICHERUNG ZUR LEBENSVERSICHERUNG	611 10	61100	74	6
ZUSATZVERSORGUNG FUER ANGEOERIGE DES OEFFENTLICHEN DIENSTES	* 981 20	98100	98	9
ZUSATZVERSORGUNGSEINRICHTUNG, -KASSE (GEMEINDE, GEMEINDEVERBAND)	* 981 20	98100	98	9
ZUSATZVERSORGUNGSKASSE DES BAUEWERBES	611 50	61100	74	6
ZUSCHNEIDEMASCHINEN FUER DIE TEXTILINDUSTRIE, H.	242 60	24260	23	2
ZUSCHNEIDESCHULE, NICHT SCHULE DER BERUFLICHEN AUS- UND FORTBILDUNG (ORGANISATION OH.E.)	* 8.. 79	89979	82	7
ZUSCHNEIDESCHULE, NICHT SCHULE DER BERUFLICHEN AUS- UND FORTBILDUNG (UNTERNEHMEN)	751 99	75199	82	7
ZUSCHNEIDEUNTERRICHT, SELBSTAENDIGER LEHRER	751 95	75196	82	7
ZUWANDERER, WOHNHEIM, -LAGER FUER (GEBIETSKOERPERSCHAFT)	* 9.. 64	90964	77	7
ZUWANDERER, WOHNHEIM, -LAGER FUER (ORGANISATION OH.E.)	* 8.. 64	89964	77	7
ZWANGSVERWALTUNG (VERMOEGENSVERWALTUNG)	789 39	78990	89	7
ZWECKLEUCHTEN, ELEKTRISCHE (NICHT BELEUCHTUNGEN FUER KRAFTFAHRZEUGE UND FAHRRAEDEr), H.	250 45	25040	30	2
ZWECKVERBANDSSPARKASSE	602 70	60200	73	6
ZWEIGART DES INTERNATIONALEN ARBEITSAMTES	* 990 07		99	9
ZWEIGE, EH.	439 10	43910	65	4
ZWEIGE, GH.	401 30	40130	50	4
ZWEIGE, V.	421 13	42100	58	4
ZWEIGSTELLE AUSLAENDISCHER BANKEN	601 50	60100	73	6
ZWEIGSTELLE DER LANDESZENTRALBANK	600 00	60000	73	6
ZWEIRAEDEr, ZWEIRADTEILE, -ZUBEHOER UND -REIFEN, EH.	438 50	43850	65	4
ZWERGLAMPEN, H.	250 41	25040	30	2
ZWIEBACK (NICHT DIAETETISCH), EH.	431 44	43144	59	4
ZWIEBACK (NICHT DIAETETISCH), GH.	411 36	41130	52	4
ZWIEBACK (NICHT DIAETETISCH), V.	423 33	42300	58	4
ZWIEBACK, H.	284 70	28470	44	2

BETRIEBS- UND AEBNLICHE BENENNUNGEN	WZ- NUMMER 1979	AZ- SIGNIERNUMMER	
ZWIEBELN VON BLUMEN U.A. ZIERPFLANZEN, EH.	439 20	43920	65 4
ZWIEBELN VON BLUMEN U.A. ZIERPFLANZEN, ERZG.	* 014 30	02100	02 0
ZWIEBELN VON BLUMEN U.A. ZIERPFLANZEN, GH.	401 14	40110	50 4
ZWIEBELN VON BLUMEN U.A. ZIERPFLANZEN, V.	421 11	42100	58 4
ZWIRN AUS ASBEST, H.	222 70	22270	16 2
ZWIRN AUS GLASFASER, H.	227 77	22770	17 2
ZWIRN AUS SEIDE ZUR WEITERVERARBEITUNG, H.	275 23	27520	40 2
ZWIRN AUS WOLLE ZUR WEITERVERARBEITUNG, H.	275 21	27520	40 2
ZWIRN AUS ZELLULOSISCHEN UND SYNTHETISCHEN FAEDEN ZUR WEITERVERARBEITUNG, H.	275 23	27520	40 2
ZWIRN ZUR WEITERVERARBEITUNG (NICHT AUS WOLLE, SEIDE, ZELLULOSISCHEN UND SYNTHETISCHEN FAEDEN), H. ...	275 22	27520	40 2
ZWIRNEREI VON BAUMWOLLGARNEN	275 22	27520	40 2
ZWIRNEREI VON SEIDENGARNEN	275 23	27520	40 2
ZWIRNEREI VON WOLLGARNEN	275 21	27520	40 2
ZWIRNEREIMASCHINEN, GH.	416 46	41646	55 4
ZWIRNEREIMASCHINEN, H.	242 60	24260	23 2
ZWIRNEREIMASCHINEN, V.	427 47	42700	58 4
ZYLINDERSCHLEIFEREI (KRAFTWAGENREPARATUR)	249 11	24910	29 2

**Sonderpositionen der Systematik der Wirtschaftszweige, Ausgabe 1979,
Fassung für die Steuerstatistiken**

Nummer der WZ 1979	Bezeichnung	Signier- nummer
01 (ohne 011 63)	Landwirtschaft (ohne Weinbau)	01800
011 63	Weinbau	01900
031	Gewerbliche Gärtnerei	03100
034	Gewerbliche Tierhaltung, -zucht und -pflege	03800
037	Gewerbliche Jagd	03800
05	Forstwirtschaft	05000
074	Binnenfischerei, Fischzucht	07800
077	Dienstleistungen auf der fischwirtschaftlichen Erzeugerstufe	07800
511 1	Deutsche Bundesbahn	51800
512 7	Güterbeförderung im Straßenverkehr	51270
517	Deutsche Bundespost	51800
811	Christliche Kirchen, religiöse und weltanschauliche Vereinigungen *)	81101
812	Organisationen der freien Wohlfahrtspflege und Jugendhilfe *)	81201
813	Organisationen der Bildung, Wissenschaft, Forschung und Kultur *)	81301
814	Organisationen des Sports und Gesundheitswesens *)	81401
815	Gewerkschaften *)	81501
816	Kommunale Spitzen- und Regionalverbände, Verbände der Sozialversicherungsträger *)	81601
817	Politische Parteien, sonstige Organisationen ohne Erwerbszweck, nicht für Unternehmen tätig *)	81701
831	Arbeitgeberverbände *)	83101
834	Wirtschaftsverbände und Berufsorganisationen (ohne öffentlich-rechtliche Wirtschafts- und Berufsvertretungen) *)	83401
837	Öffentlich-rechtliche Wirtschafts- und Berufsvertretungen *)	83701
8.. 51	Erholungs- und Ferienheime	89056
8.. 53	Ferienhäuser, Ferienwohnungen	89056
8.. 55	Hütten, Jugendherbergen	89056
8.. 57	Kantinen	89057
8.. 6	Heime (ohne Fremden-, Erholungs- und Ferienheime)	89060
8.. 7	Anstalten und Einrichtungen für Wissenschaft, Forschung und Unterricht	89070
8.. 8	Anstalten und Einrichtungen für Kultur, Kunst und Sport	89080
8.. 9	Anstalten und Einrichtungen des Gesundheitswesens	89090
90	Gebietskörperschaften	90001
98	Sozialversicherung, Arbeitsförderung	98001

*) Ohne bestimmte Anstalten und Einrichtungen; diese siehe unter WZ 8.. 51 bis 8.. 9.

**Sonderpositionen
der Systematik der Wirtschaftszweige,
Ausgabe 1979,
Fassung für die Steuerstatistiken**